

FACHSERIE

7

AUSSENHANDEL

Reihe 3

**Außenhandel nach Ländern
und Warengruppen
(Spezialhandel)**

2. Halbjahr und Jahr 1984



HERAUSGEBER: STATISTISCHES BUNDESAMT WIESBADEN

VERLAG: W. KOHLHAMMER GMBH STUTTGART UND MAINZ

Länderverzeichnis für die Außenhandelstatistik der Bundesrepublik Deutschland 1984

Europa

Gemeinschaft	
001	Frankreich (einschl. Monaco) Frankr
002	Belgien und Luxemburg Bellux
003	Niederlande Niedl
005	Italien (einschl. San Marino) Ital
006	Vereinigtes Königreich (Großbritannien, Nordirland, Brit. Kanalinseln und Insel Man) GBrit
007	Irland Irland
008	Dänemark Daenm
009	Griechenland Griech
Übrige Länder Europas	
024	Island Island
025	Färöer Faroer
028	Norwegen (einschl. Svalbard [Spitzbergen]) Norweg
030	Schweden Schwed
032	Finnland Finn
036	Schweiz (einschl. Büsingen, Liechtenstein) Schwz
038	Österreich (ohne Jungholz und Mittelberg) Oester
040	Portugal (einschl. Azoren und Madeira) Portug
042	Spanien Span
043	Andorra Andorr
044	Gibraltar Gibr
045	Vatikanstadt Vatik
046	Malta Malta
048	Jugoslawien Jugosl
052	Türkei Tuerk
056	Sowjetunion UdSSR
060	Polen Polen
062	Tschechoslowakei CSSR
064	Ungarn Ungarn
066	Rumänien Rumaen
068	Bulgarien Bulgar
070	Albanien Alban

Afrika

Nordafrika	
202	Kanarische Inseln Kanari
204	Marokko Marokk
205	Ceuta und Melilla Ceuta
208	Algerien Alger
212	Tunesien Tunes
216	Libyen Libyen
220	Ägypten Aegypt
224	Sudan Sudan
Westafrika	
228	Mauretanien Mauret
232	Mali Mali
236	Obervolta Ovoluta
240	Niger Niger
244	Tschad Tschad
247	Republik Kap Verde KVerd
248	Senegal Seneg
252	Gambia Gambia
257	Guinea-Bissau Bissau
260	Guinea Guinea
264	Sierra Leone SierL
268	Liberia Liberi
272	Elfenbeinküste Elfbk
276	Ghana Ghana
280	Togo Togo
284	Benin Benin
288	Nigeria Nigeri
Zentral-, Ost- und Sudafrrika	
302	Kamerun Kameru
306	Zentralafrikanische Republik Zentaf
310	Äquatorialguinea Ae Gui
311	São Tomé und Príncipe S Tomé
314	Gabun Gabun
318	Kongo Kongo
322	Zaire Zaire
324	Ruanda Ruanda
328	Burundi Burund
329	St. Helena und zugehörige Gebiete St Hel

330	Angola Angola
334	Äthiopien Aethio
338	Dschibuti Dsbuti
342	Somalia Somali
346	Kenia Kenia
350	Uganda Uganda
352	Tansania Tansan
355	Seschellen und zugehörige Gebiete Sesch
357	Brit. Gebiet im Indischen Ozean (Tschagosinseln) Ind Oz
366	Mosambik Mosamb
370	Madagaskar Madag
372	Réunion Reun
373	Mauritius Maurit
375	Komoren Komor
377	Mayotte Mayott
378	Sambia Sambia
382	Simbabwe Simbab
386	Malawi Malawi
390	Republik Südafrika und Namibia S Afr
391	Botsuana Botsu
393	Swasiland Swasi
395	Lesotho Lesoth

Amerika

Nordamerika	
400	Vereinigte Staaten von Amerika (einschl. Puerto Rico) USA
404	Kanada Kanada
406	Grönland Groenl
408	St. Pierre und Miquelon Pierre
Mittel- und Südamerika	
412	Mexiko Mexiko
413	Bermuda Bermud
416	Guatemala Guatem
421	Belize Belize
424	Honduras Hondur
428	El Salvador El Sal
432	Nicaragua Nicara
436	Costa Rica Costa
442	Panama Panama
448	Kuba Kuba
450	Westindien W Ind
452	Haiti Haiti
453	Bahamas Bahama
454	Turks- und Caicosinseln Turki
456	Dominikanische Republik Dom Rp
457	Amerikan. Jungferninseln Am Jgf
458	Guadeloupe Guadel
459	Antigua und Barbuda Antigu
460	Dominica Domini
462	Martinique Martin
463	Kaimaninseln Kaiman
464	Jamaika Jamaik
465	St. Lucia Lucia
467	St. Vincent Vincen
469	Barbados Barbad
472	Trinidad und Tobago Trinid
473	Grenada Grenad
476	Niederländische Antillen (Curaçao, Aruba usw.) NI Ant
480	Kolumbien Kolumb
484	Venezuela Venezu
488	Guyana Guyana
492	Surinam Surin
496	Französisch-Guayana F Guay
500	Ecuador Ecuad
504	Peru Peru
508	Brasilien Brasil
512	Chile Chile
516	Bolivien Boliv
520	Paraguay Paragu
524	Uruguay Urugu
528	Argentinien Argent
529	Falklandinseln und zugehörige Gebiete Falkl

Asien

Naher und Mittlerer Osten	
600	Zypern Zypern
604	Libanon Liban

608	Syrien Syrien
612	Irak Irak
616	Iran Iran
624	Israel Israel
628	Jordanien Jordan
632	Saudi-Arabien Saudia
636	Kuwait Kuwait
640	Bahrain Bahrai
644	Katar Katar
647	Vereinigte Arabische Emirate A Emir
649	Oman Oman
652	Nordjemen Njemen
656	Südjemen Sjemen

Übrige Länder Asiens

660	Afghanistan Afghan
662	Pakistan Pakist
664	Indien (einschl. Sikkim) Indien
666	Bangladesch Bangla
667	Maldiven Maldiv
669	Sri Lanka (Ceylon) Srian
672	Nepal Nepal
675	Bhutan Bhutan
676	Birma Birma
680	Thailand Thail
684	Laos Laos
690	Vietnam Vietn
696	Kamputschea (Kambodscha) Kamput
700	Indonesien Indone
701	Malaysia (Malaiischer Bund, Sabah, Sarawak) Malays
703	Brunei Brunei
706	Singapur Singap
708	Philippinen Philip
716	Mongolei Mongol
720	China China
724	Nordkorea Nkorea
728	Südkorea Skorea
732	Japan Japan
736	Taiwan Taiwan
740	Hongkong Hongk
743	Macau Macau

Australien, Ozeanien und übrige Gebiete

800	Australien Austrl
801	Papua-Neuguinea Papua
802	Australisch-Ozeanien (Heard- und McDonaldinseln, Kokosinseln, Weihnachts- und Norfolkinseln) Aus Oz
803	Nauru Nauru
804	Neuseeland Neusee
806	Salomonen Salom
807	Tuvalu Tuvalu
808	Amerikanisch-Ozeanien Am Oz
809	Neukaledonien und zugehörige Gebiete Neukal
811	Wallis und Futuna Wallis
812	Kiribati Kiriba
813	Pitcairnsinseln Pitcai
814	Neuseeländisch-Ozeanien (Tokelau- und Niue-Inseln); Cookinseln Neu Oz
815	Fidschi Fidsch
816	Vanuatu Vanua
817	Tonga Tonga
819	Westsamoa Wsamoa
822	Französisch-Polynesien F Poly
890	Polargebiete Polar

Verschiedenes:

950	Schiffs- und Luftfahrzeugbedarf (Einfuhr auf deutsche und Ausfuhr bzw. Durchfuhr auf fremde Seeschiffe und Luftfahrzeuge) Schiff
958	Nicht ermittelte Länder N erm

AUSSENHANDEL

FACHSERIE

7

Reihe 3

**Außenhandel nach Ländern
und Warengruppen
(Spezialhandel)**

2. Halbjahr und Jahr 1984

Statistisches Bundesamt
Bibliothek - Dokumentation - Archiv



HERAUSGEBER: STATISTISCHES BUNDESAMT WIESBADEN

VERLAG: W. KOHLHAMMER GMBH STUTTGART UND MAINZ

Herausgeber:
Statistisches Bundesamt
Gustav-Stresemann-Ring 11
6200 Wiesbaden 1
Telefon (061 21) 752475

Auslieferung:
Verlag W. Kohlhammer GmbH
Abt. Veröffentlichungen des Statistischen Bundesamtes
Philipp-Reis-Straße 3
6500 Mainz 42

Erscheinungsfolge: jährlich
Erschienen im April 1985
Preis: DM 24,90
Bestellnummer: 2070300-84732

Nachdruck – auch auszugsweise – nur mit Quellenangabe
unter Einsendung eines Belegexemplares gestattet.

Inhalt

	Seite		Seite
Vorbemerkung	4	4.1 Herstellungs- und Verbrauchsländer	40
Alphabetisches Länderverzeichnis zur Hauptübersicht	6	4.2 Einkaufs- und Käuferländer	42
Zusammenfassende Übersichten		5 Ein- und Ausfuhr (Spezialhandel) nach Warengruppen und -untergruppen der Ernährungswirtschaft und der Gewerblichen Wirtschaft	44
1 Ein- und Ausfuhr (Spezialhandel) nach Erdteilen und Ländern; Gesamtzahlen, Einfuhr- bzw. Ausfuhrüberschuß	7	Hauptübersicht	
2 Ein- und Ausfuhr (Spezialhandel) nach Erdteilen und Ländern; Monatliche Entwicklung		Ein- und Ausfuhr (Spezialhandel) nach Herstellungs- und Verbrauchsländern; Warengruppen und -untergruppen der Ernährungswirtschaft und der Gewerblichen Wirtschaft	48
2.1 Herstellungs- und Verbrauchsländer	10	Anhang	
2.2 Einkaufs- und Käuferländer	15	1 Ein- und Ausfuhr (Spezialhandel) im Verkehr mit den Mitgliedsländern der Europäischen Gemeinschaften nach Warengruppen und -untergruppen der Ernährungswirtschaft und der Gewerblichen Wirtschaft	507
3 Ein- und Ausfuhr (Spezialhandel) nach Erdteilen und Ländern; Warengruppen der Ernährungswirtschaft und der Gewerblichen Wirtschaft:		2 Gegenüberstellung der Warengruppen und -untergruppen der Ernährungswirtschaft und der Gewerblichen Wirtschaft und der Nummern des Warenverzeichnisses für die Außenhandelsstatistik	513
3.1 Herstellungs- und Verbrauchsländer	20		
3.2 Einkaufs- und Käuferländer	30		
4 Ein- und Ausfuhr (Spezialhandel) nach Ländergruppen; Warengruppen der Ernährungswirtschaft und der Gewerblichen Wirtschaft:			

Die Angaben beziehen sich auf das Bundesgebiet; sie schließen Berlin (West) ein.

Zeichenerklärung

- 0 = weniger als die Hälfte von 1
in der letzten besetzten Stelle,
jedoch mehr als nichts
- = nichts vorhanden
- . = Zahlenwert unbekannt
oder geheimzuhalten

Vorbemerkung

1 Rechtsgrundlagen

Die Rechtsgrundlagen der Außenhandelsstatistik sind:

- Das Gesetz über die Statistik für Bundeszwecke (Bundesstatistikgesetz – BStatG) in der Fassung vom 14. 3. 1980 (Bundesgesetzblatt I S. 289),
- das Gesetz über die Statistik des grenzüberschreitenden Warenverkehrs (Außenhandelsstatistikgesetz – AHStatGes) vom 1. 5. 1957 (Bundesgesetzblatt I S. 413) geändert durch Artikel 9 des 1. Statistikbereinigungsgesetzes vom 14. 3. 1980 (Bundesgesetzblatt I S. 294),
- die Verordnung zur Durchführung des Gesetzes über die Statistik des grenzüberschreitenden Warenverkehrs (Außenhandelsstatistik – Durchführungsverordnung – AHStatDV) in der Fassung vom 14. 7. 1977 (Bundesgesetzblatt I S. 1281) geändert durch Artikel 24 des 1. Statistikbereinigungsgesetzes vom 14. 3. 1980 (Bundesgesetzblatt I S. 294).

2 Gegenstand

Gegenstand der Außenhandelsstatistik der Bundesrepublik Deutschland ist der grenzüberschreitende Warenverkehr des Erhebungsgebietes mit dem Ausland.

Ausland im Sinne der Außenhandelsstatistik ist das Gebiet außerhalb des Erhebungsgebietes und außerhalb der Deutschen Demokratischen Republik und Berlin (Ost)

Der Warenverkehr zwischen dem Erhebungsgebiet und der Deutschen Demokratischen Republik und Berlin (Ost) wird in einer gesonderten Statistik nachgewiesen und ist in der Außenhandelsstatistik nicht enthalten.

3 Erhebungsgebiet

Das Erhebungsgebiet der Außenhandelsstatistik umfaßt die Bundesrepublik Deutschland (ohne den Zollausschluß Busingen) einschl. Berlin (West) und die österreichischen Gemeinden Jungholz und Mittelberg (als Zollanschlüsse).

4 Anmeldung

Den Ergebnissen der Außenhandelsstatistik liegen im allgemeinen die Angaben der Einführer und Ausfühler zugrunde. Die Anmeldung zur Außenhandelsstatistik erfolgt in der Regel mit den Vordrucken „Einfuhranmeldung“ und „Ausfuhrerklärung zugleich Ausfuhranmeldung“.

5 Darstellungsformen

Der grenzüberschreitende Warenverkehr wird in der Außenhandelsstatistik als Generalhandel (siehe die Vorbemerkung Reihe 1, Abschnitt Generalhandel), als Spezialhandel und als Durchfuhr (nur Seumschlag und Durchfuhr im Eingang und Ausgang über See; siehe Reihe 6) nachgewiesen. Der Spezialhandel enthält im wesentlichen die Waren, die zum Gebrauch, zum Verbrauch, zur Bearbeitung oder Verarbeitung in das Erhebungsgebiet eingegangen sind bzw. aus der Erzeugung, der Bearbeitung oder Verarbeitung des Erhebungsgebietes stammen und ausgeführt worden sind.

6 Spezialhandel

Die Angaben der vorliegenden Veröffentlichung beziehen sich auf den Spezialhandel. Dieser umfaßt

6.1 in der Einfuhr

6.1.1 die unmittelbare Einfuhr von Waren in den freien Verkehr, zur zollamtlich bewilligten aktiven Veredelung (Eigen- und Lohnveredelung); nach zollamtlich bewilligter passiver Veredelung, auch Ausbesserung,

6.1.2 die Einfuhr von ausländischen Waren aus Lager in die unter Abschnitt 6.1.1 genannten Einfuhrarten, als Lager im Sinne der Außenhandelsstatistik gelten Freihafen- und Zollager (ab 1974 einschl. offene Zollager) sowie einige Sonderfälle,

6.2 in der Ausfuhr

die Ausfuhr von Waren aus dem freien Verkehr, nach zollamtlich bewilligter aktiver Veredelung (Eigen- und Lohnveredelung), zur zollamtlich bewilligten passiven Veredelung, auch Ausbesserung.

Bei den unter 6.1 und 6.2 genannten Einfuhr- bzw. Ausfuhrarten ist

„aktive Veredelung“ die zollamtlich bewilligte Veredelung von ausländischen Waren im Zollgebiet sowie die besonders zugelassene, über die übliche Lagerbehandlung hinausgehende Bearbeitung oder Verarbeitung von ausländischen Waren in den Zollfrei gebieten (ausgenommen im Schiffbau), soweit die Waren einem Zoll oder einer anderen Verbrauchssteuer als der Einfuhrsatzsteuer unterliegen. Dabei ist „Eigenveredelung“ die Veredelung von ausländischen Waren im Erhebungsgebiet für Rechnung des im Erhebungsgebiet ansässigen Eigentümers. Eigenveredelung ist jedoch auch die Veredelung von ausländischen Waren für Rechnung einer anderen in den Europäischen Gemeinschaften ansässigen Person, sofern dem Auftraggeber eine Eigenveredelung vorliegt. „Lohnveredelung“ ist die Veredelung von ausländischen Waren im Erhebungsgebiet für Rechnung einer außerhalb der Mitgliedstaaten der Europäischen Gemeinschaften ansässigen Person; Lohnveredelung ist jedoch auch die Veredelung von ausländischen Waren für Rechnung einer anderen in den Europäischen Gemeinschaften ansässigen Person, sofern für den Auftraggeber eine Lohnveredelung vorliegt.

„passive Veredelung“ die zollamtlich bewilligte Veredelung (Bearbeiten, Verarbeiten und Ausbessern) von Waren des freien Verkehrs im Ausland.

Veredelungsgeschäfte, die nicht im Rahmen einer zollamtlich bewilligten aktiven oder passiven Veredelung abgewickelt werden (sogenannte wirtschaftliche Veredelung), sind als unmittelbare Einfuhr in den freien Verkehr bzw. Ausfuhr aus dem freien Verkehr bzw. als Ausfuhr aus dem freien Verkehr nachgewiesen.

7 Schiffs- und Luftfahrzeugbedarf

Als Schiffs- und Luftfahrzeugbedarf wird im Spezialhandel die Lieferung ausländischer Waren aus Lager für den Bedarf ausgehender deutscher Seeschiffe und Luftfahrzeuge (in der Einfuhr) sowie die Lieferung von Waren aus dem freien Verkehr und aus der aktiven Veredelung für den Bedarf ausgehender fremder Seeschiffe und Luftfahrzeuge (in der Ausfuhr) nachgewiesen. Unter Schiffs- und Luftfahrzeugbedarf ist ferner in der Einfuhr die Lieferung ausländischer Waren aus Lager für den Bedarf von in ausländischen Häfen liegenden deutschen Seeschiffen und Luftfahrzeugen zu verstehen. Die betreffenden Angaben sind in den unter Abschnitt 6.1.2 bzw. 6.2 genannten Einfuhr- bzw. Ausfuhrarten enthalten. Siehe auch Vorbemerkung zur Reihe 2

8 Befreiungen und Vereinfachungen

In den Ergebnissen der Außenhandelsstatistik sind nicht enthalten Waren und Verkehrsvorgänge, die gemäß § 31 AHStatDV von der Anmeldung befreit sind, wie z. B. ab Frühjahr 1980 Sendungen mit Waren der gewerblichen Wirtschaft bis zu einem Wert von einschließlich 500 DM (vorher ab 1974 = 300 DM) und mit Waren der Ernährung und Landwirtschaft bis zu einem Wert von einschließlich 100 DM (vorher ab 1974 = 50 DM), wenn das Gewicht der Sendung nicht mehr als 1000 kg beträgt; Geschenke im Wert von einschließlich 500 DM je Sendung; Silber und Gold für internationale Zahlungen; Diplomaten- und Konsulargut.

Nicht einbezogen sind ferner Waren, die von ausländischen Streitkräften, die in der Bundesrepublik Deutschland stationiert sind, selbst eingeführt und ausgeführt werden.

9 Berichtsmonat

In der Darstellung des Außenhandels als Spezialhandel werden die unmittelbaren Einfuhren und die Ausfuhren im allgemeinen im Monat des Grenzüberganges, die auf Lager eingeführten Waren dagegen erst im Zeitpunkt ihrer Einfuhr aus Lager nachgewiesen. Durch unvermeidbare Aufenthalte bei der Anmeldung, aber auch durch Rückfragen, können in geringem Umfange Einfuhren und Ausfuhren in einer späteren Berichtszeit nachgewiesen sein. Andererseits können in den Ergebnissen der Ausfuhr auch Sendungen enthalten sein, die bei Beforderung im gemeinschaftlichen Versandverfahren, im vereinfachten gemeinschaftlichen Versandverfahren durch die Eisenbahn sowie im TIR-Verfahren das Erhebungsgebiet noch nicht verlassen haben.

10 Warensystematiken

In den Zusammenfassenden Übersichten 3–5, in der Hauptübersicht und im Anhang 1 erfolgt die Benennung und Gruppierung der Waren nach der Gliederung „Warengruppen und -untergruppen der Ernährungswirtschaft und der Gewerblichen Wirtschaft“. Die Warenuntergruppen stellen in der Regel Zusammenfassungen mehrerer Nummern des Warenverzeichnisses für die Außenhandelsstatistik dar (siehe Anhang 2).

Rückwaren und Ersatzlieferungen werden nicht nach ihrer warenmäßigen Beschaffenheit, sondern jeweils unter einer Sammelposition erfaßt und nachgewiesen.

11 Bezugs- und Absatzgebiete

Das „Landerverzeichnis für die Außenhandelsstatistik“ unterscheidet von Januar 1984 an 195 Länder bzw. Gebiete (siehe Innenseiten des Umschlages).

In der Einfuhr wird als **Herstellungsland** (Ursprungsland) das Land nachgewiesen, in dem die Waren vollständig gewonnen oder hergestellt worden sind oder ihre letzte wesentliche und wirtschaftlich gerechtfertigte Be- oder Verarbeitung erfahren haben. Maßgebend sind die Begriffsbestimmungen der Artikel 4 bis 7 Abs. 1 der Verordnung (EWG) Nr. 802/68 des Rates vom 27. Juni 1968 (ABIEurGem Nr. L148 S 1). **Einkaufsland** ist das Land, in dem die außerhalb des Erhebungsgebietes ansässige Person, von welcher die im Erhebungsgebiet ansässige Person die eingeführten Waren erworben hat, ihren Sitz oder ihren gewöhnlichen Aufenthalt hat. In der Ausfuhr wird als **Verbrauchsland** (Bestimmungsland) das Land nachgewiesen, in dem die Waren gebraucht oder verbraucht, bearbeitet oder verarbeitet werden sollen. **Käuferland** ist das Land, in dem die außerhalb des Erhebungsgebietes ansässige Person, die von der im Erhebungsgebiet ansässigen Person die zur Ausfuhr bestimmten Waren erwirbt, ansässig ist.

Sind das Herstellungsland (Ursprungsland) oder das Einkaufsland nicht bekannt, so tritt an ihre Stelle das Versandungsland. Ist das Verbrauchsland (Bestimmungsland) nicht bekannt, so gilt das letzte bekannte Land, in das die Waren verbracht werden sollen, als Verbrauchsland (Bestimmungsland). Ist das Käuferland nicht bekannt, so wird es durch das Verbrauchsland (Bestimmungsland) ersetzt.

12 Mengen

Die Mengenangaben (Dezitonne = dt = 100 kg) beziehen sich auf das Eigen- bzw. Reingewicht der Waren

13 Werte

Die Werte sind in 1 000 DM und in 1 000 \$ nachgewiesen. Sie beziehen sich grundsätzlich auf den Grenzübergangswert, der unabhängig von der fakturierten Währung stets in DM angemeldet und erfaßt wird. Der Grenzübergangswert stellt den Wert frei Grenze des Erhebungsgebietes dar, in der Einfuhr ohne Eingangsabgaben. Bei der Ausfuhr oder Einfuhr nach Veredelung ist stets der volle Warenwert einschließlich der Veredelungskosten und der Vertriebskosten eingesetzt.

Die Werte in 1 000 \$ (siehe Hauptübersicht) sind für die Ein- und Ausfuhr aus den DM-Werten errechnet worden. Hierbei wurden folgende Umrechnungskurse für 1 US-\$ zugrunde gelegt:

Januar 1984: DM 2,81; Februar 1984: DM 2,71; März 1984: DM 2,60; April 1984: DM 2,64; Mai 1984: DM 2,75; Juni 1984: DM 2,74; Juli 1984: DM 2,89; August 1984: DM 2,89; September 1984: DM 3,02; Oktober 1984: DM 3,07; November 1984: DM 2,99; Dezember 1984: DM 3,10.

Abweichungen von dem jeweiligen Umrechnungsverhältnis können sich durch Rundungen der Teilzahlen, aus denen die hier nachgewiesenen Zahlen zusammengesetzt sind, ergeben.

14 Darstellung der Hauptübersicht

In der Hauptübersicht sind nur solche Länder und Warenpositionen (Warengruppen bzw. -untergruppen) aufgeführt, für die Einfuhren bzw. Ausfuhren gemeldet wurden.

Die Warenbenennung ist bei der Mehrzahl der Positionen abgekürzt, ihr vollständiger Wortlaut ist aus dem Anhang 2 zu ersehen. Stehen in den Spalten „dt = 100 kg“ oder „1 000 \$“ keine Zahlen, dann besagt dies, daß von der betreffenden Ware weniger als 50 kg oder für weniger als 500 \$ eingeführt bzw. ausgeführt wurde.

Im Anschluß an die Gesamtergebnisse für die einzelnen Herstellungs- und Verbrauchsländer werden jeweils die Gesamtmengen und -werte des Veredelungsverkehrs (siehe Abschnitt 6) nachgewiesen. Diese Angaben sind in den Ergebnissen für die Gesamteinfuhr bzw. -ausfuhr der Länder sowie in den Ergebnissen für die Warengruppen und -untergruppen enthalten.

15 Veröffentlichungen

Weitere Ergebnisse der Außenhandelsstatistik in unterschiedlichen Gliederungen sind in den Reihen 1, 2, 4 bis 8 und S der Fachserie 7, Außenhandel, veröffentlicht. Im Rahmen der „Fremdsprachigen Veröffentlichungen“ erscheint jährlich in englischer Sprache „Foreign Trade according to the Standard International Trade Classification (SITC-Rev. II) – Special Trade – “. Über den Inhalt der einzelnen Veröffentlichungen gibt die 4. Umschlagseite des vorliegenden Berichtes Aufschluß.

Eine ausführliche Beschreibung der Methode der Außenhandelsstatistik enthält im übrigen die Veröffentlichung „Außenhandel und Statistik“ der Reihe „Zahl und Leben“, Heft 7.

16 Vorläufige und endgültige Ergebnisse

Die Angaben für das 1. Halbjahr des laufenden Jahres sind grundsätzlich nur **vorläufige** Ergebnisse. Im 2. Halbjahresbericht werden jeweils die **endgültigen** Jahreszahlen veröffentlicht.

Es können sich bei verschiedenen Einzelpositionen Abweichungen bei der Addition von Halbjahreszahlen zu den Jahresergebnissen ergeben; diese beruhen auf den zwischenzeitlich durchgeführten Berichtigungen.

Für die Ergebnisse früherer Berichtszeiten gilt jeweils die „Vorbemerkung“ des entsprechenden Berichts.

Alphabetisches Länderverzeichnis zur Hauptübersicht*)

Land	Seite	Land	Seite
Ägypten	185	Malediven	428
Äquatorialguinea	227	Mali	192
Äthiopien	241	Malta	130
Afghanistan	416	Marokko	172
Albanien	167	Martinique	325
Algerien	176	Mauretanien	190
Amerikanisch-Ozeanien	494	Mauritius	262
Amerikanische Jungferninseln	321	Mayotte	265
Andorra	126	Mexiko	291
Angola	239	Mongolei	458
Antigua und Barbuda	324	Mosambik	256
Argentinien	371	Nauru	490
Australien	482	Nepal	432
Australisch-Ozeanien	489	Neukaledonien	495
Bahamas	317	Neuseeland	490
Bahrain	403	Neuseeländisch-Ozeanien	498
Bangladesch	426	Nicaragua	304
Barbados	332	Nicht ermittelte Länder	506
Belgien und Luxemburg	53	Niederlande	58
Belize	299	Niederländische Antillen	337
Benin	218	Niger	196
Bermuda	295	Nigeria	220
Bhutan	434	Nordjemen	413
Birma	435	Nordkorea	463
Bolivien	364	Norwegen	93
Botsuana	276	Obervolta	194
Brasilien	356	Österreich	112
Brit. Gebiet im Indischen Ozean	256	Oman	410
Brunei	450	Pakistan	419
Bulgarien	164	Panama	309
Burundi	237	Papua-Neuguinea	487
Ceuta und Melilla	175	Paraguay	366
Chile	360	Peru	353
China	459	Philippinen	455
Costa Rica	306	Pitcairninseln	-
Dänemark	78	Polargebiete	505
Dominica	324	Polen	146
Dominikanische Republik	319	Portugal	117
Dschibuti	244	Republik Kap Verde	198
Ecuador	350	Republik Südafrika und Namibia	272
Elfenbeinküste	211	Réunion	260
El Salvador	302	Ruanda	235
Falklandinseln	375	Rumänien	160
Färöer	91	Salomonen	493
Fidschi	499	Sambia	265
Finnland	102	São Tomé und Príncipe	228
Frankreich	48	Saudi-Arabien	397
Französisch-Guayana	349	Schiffs- und Luftfahrzeugbedarf	505
Französisch-Polynesien	503	Schweden	97
Gabun	229	Schweiz	107
Gambia	202	Senegal	199
Ghana	213	Seschellen	254
Gibraltar	128	Sierra Leone	206
Grenada	336	Simbabwe	268
Griechenland	84	Singapur	451
Grönland	289	Somalia	245
Guadeloupe	322	Sowjetunion	142
Guatemala	296	Spanien	121
Guinea	204	Sri Lanka (Ceylon)	429
Guinea-Bissau	203	St. Helena	238
Guyana	346	St. Lucia	330
Haiti	314	St. Pierre und Miquelon	290
Honduras	300	St. Vincent	331
Hongkong	477	Sudan	188
Indien	422	Südjemen	415
Indonesien	443	Südkorea	465
Irak	384	Surinam	347
Iran	387	Swasiland	278
Irland	74	Syrien	381
Island	88	Taiwan	474
Israel	390	Tansania	252
Italien	64	Thailand	437
Jamaika	328	Togo	216
Japan	469	Tonga	501
Jordanien	394	Trinidad und Tobago	334
Jugoslawien	133	Tschad	197
Kaimaninseln	327	Tschechoslowakei	151
Kamerun	223	Türkei	138
Kamputschea	443	Tunesien	179
Kanada	285	Turks- und Caicosinseln	318
Kanarische Inseln	169	Tuvalu	494
Katar	405	Uganda	250
Kenia	247	Ungarn	155
Kiribati	497	Uruguay	368
Kolumbien	340	Vanuatu	500
Komoren	264	Vatikanstadt	129
Kongo	231	Venezuela	342
Kuba	311	Vereinigte Arabische Emirate	408
Kuwait	400	Vereinigtes Königreich	69
Laos	440	Vereinigte Staaten	280
Lesotho	279	Vietnam	441
Libanon	378	Wallis und Futuna	497
Liberia	208	Westindien	313
Libyen	182	Westsamoa	502
Macau	481	Zaire	232
Madagaskar	258	Zentralafrikanische Republik	225
Malawi	270	Zypern	375
Malaysia	446		

*) In der Hauptübersicht sind nur solche Länder aufgeführt, für die Ein- bzw. Ausfahren gemeldet worden sind.

1 EIN- UND AUSFUHR (SPEZIALHANDEL) NACH ERDTEILEN UND LAENDERN *)
GESAMTZAHLN, EINFUHR- BZW. AUSFUHREBERSCHUSS
MILLIONEN DM

LAND	EINFUHR				AUSFUHR				EINFUHR-(-)BZW.AUSFUHREBERSCHUSS(+)			
	HERSTELLUNGS- LAND		EINKAUFSLAND		VERBRAUCHSLAND		KAEUFERLAND		HERSTELLUNGS- UND VERBRAUCHSLAND		EINKAUFSLAND UND KAEUFERLAND	
	2.HJ 1984	1984	2.HJ 1984	1984	2.HJ 1984	1984	2.HJ 1984	1984	2.HJ 1984	1984	2.HJ 1984	1984
EUROPA	152663,2	302407,9	159191,0	316353,8	178916,0	346923,6	180863,1	350998,3	+ 26252,8	+ 44515,7	+ 21672,1	+ 34644,6
FRANKREICH	22865,5	45839,6	23513,6	47382,7	31469,4	61336,2	31315,1	61258,9	+ 8603,9	+ 15496,6	+ 7801,5	+ 13876,2
BELG LUXEMB	14200,7	28833,8	15459,9	31113,1	17042,3	34017,6	16964,6	33901,3	+ 2841,6	+ 5183,8	+ 1504,8	+ 2788,2
NIEDERLANDE	25930,1	53047,0	27584,8	56516,6	21764,7	42124,9	21345,0	41327,4	- 4165,4	- 10922,1	- 6239,8	- 15189,2
ITALIEN	17340,8	34173,1	17139,0	33723,8	19235,3	37663,0	18853,4	36765,7	+ 1894,5	+ 3489,9	+ 1714,4	+ 3041,9
GROSSBRITANN	17345,5	33285,5	19891,6	38683,5	21534,4	40579,4	22420,6	42503,9	+ 4188,9	+ 7293,9	+ 2529,0	+ 3820,4
IRLAND	1405,3	2666,1	1459,6	2757,5	1110,2	2115,5	1038,2	2018,3	- 295,1	- 550,7	- 421,4	- 739,2
DAENEMARK	3704,2	7111,0	3787,5	7163,2	5123,2	10029,5	5112,7	10002,7	+ 1419,0	+ 2918,6	+ 1325,2	+ 2839,5
GRIECHENLAND	1658,8	3078,9	1582,4	3004,7	2475,1	4945,9	2400,0	4798,4	+ 816,2	+ 1867,0	+ 817,6	+ 1792,7
ISLAND	126,6	266,2	108,3	216,8	148,3	294,6	148,3	295,2	+ 21,7	+ 28,4	+ 40,0	+ 78,5
FAEROEER	27,0	53,5	16,8	36,9	40,5	43,8	39,2	42,4	+ 13,4	+ 9,7	+ 22,4	+ 5,5
NORWEGEN	5127,8	10545,5	3837,5	7949,1	2982,6	5484,2	2888,2	5293,6	- 2145,2	- 5061,3	- 949,3	- 2655,5
SCHWEDEN	5129,4	9929,3	4915,6	9611,3	6722,8	12975,6	6885,4	13312,1	+ 1593,5	+ 3046,3	+ 1969,8	+ 3700,7
FINNLAND	2082,7	4386,5	1909,0	4027,3	2467,6	4748,9	2419,2	4656,3	+ 384,9	+ 362,3	+ 510,1	+ 629,0
SCHWEIZ	7989,8	15636,3	14174,9	27915,6	13216,6	25872,1	16005,5	31426,5	+ 5226,7	+ 10235,8	+ 1830,6	+ 3512,9
OESTERREICH	6965,5	13726,9	7468,8	14623,5	12592,1	24333,8	12762,4	24701,7	+ 5626,6	+ 10606,9	+ 5293,6	+ 10078,2
PORTUGAL	1107,9	2215,3	1024,9	2055,6	1078,8	2196,8	1059,6	2147,3	- 29,2	- 18,5	+ 34,7	+ 91,7
SPANIEN	3546,4	7018,4	3220,8	6388,0	4450,0	8629,8	4396,5	8476,7	+ 903,5	+ 1611,4	+ 1174,7	+ 2088,7
ANDORRA	1,5	2,8	1,6	3,0	15,0	27,3	15,8	28,8	+ 13,4	+ 24,5	+ 14,1	+ 25,8
GIBRALTAR	3,7	6,6	3,4	5,8	3,6	5,9	3,6	6,1	- 0,2	- 0,7	+ 0,1	+ 0,3
VATIKANSTADT	0,9	1,4	0,8	1,3	1,4	2,7	1,7	5,4	+ 0,5	+ 1,3	+ 0,8	+ 4,1
MALTA	201,9	381,7	188,0	356,1	176,0	334,7	173,7	329,3	- 25,9	- 47,0	- 14,3	- 26,8
JUGOSLAWIEN	2062,0	4120,7	1913,0	3806,2	2828,2	5512,9	2703,4	5237,6	+ 766,2	+ 1392,2	+ 790,4	+ 1431,5
TUERKEI	1284,6	2485,0	1172,1	2225,1	1725,4	3390,1	1620,1	3170,9	+ 440,8	+ 905,1	+ 448,0	+ 941,8
SOWJETUNION	7597,5	14391,6	4309,4	8379,6	5357,6	10766,8	5177,1	10176,6	- 2239,9	- 3624,8	+ 867,6	+ 1796,9
POLEN	1531,9	2766,2	1443,6	2587,2	1265,7	2356,7	1225,7	2277,9	- 266,1	- 409,5	- 217,8	- 309,4
TSSCHECHOSLOW	1196,7	2381,7	1119,5	2248,5	1260,6	2108,2	1169,2	1959,3	+ 64,0	- 273,4	+ 49,6	- 289,2
UNGARN	1113,5	2056,5	1009,9	1834,1	1552,4	2743,7	1505,8	2669,2	+ 438,9	+ 687,2	+ 496,0	+ 835,1
RUMAENIEN	820,2	1523,8	708,7	1343,5	460,9	891,6	439,2	876,1	- 359,4	- 632,2	- 269,5	- 467,4
BULGARIEN	274,6	435,0	209,4	356,6	795,0	1350,7	757,4	1294,7	+ 520,4	+ 915,7	+ 547,7	+ 938,1
ALBANIEN	20,1	41,8	16,6	33,4	20,5	40,8	18,0	36,0	+ 0,4	+ 1,0	+ 1,3	+ 2,6
AFRIKA	12400,3	26544,6	5328,1	11080,5	10780,2	21102,9	10070,6	19523,9	- 1620,1	- 5441,6	+ 4742,5	+ 8443,4
KANAR INSELN	15,4	78,3	6,6	16,2	92,1	174,7	82,6	161,0	+ 76,7	+ 96,4	+ 76,0	+ 144,8
MAROKKO	265,8	580,1	204,3	464,1	263,2	516,2	236,8	475,5	- 2,7	- 63,9	+ 32,5	+ 11,4
CEUTA MEL	-	0,0	-	0,0	6,8	12,8	6,8	12,8	+ 6,8	+ 12,8	+ 6,8	+ 12,8
ALGERIEN	1227,7	2797,5	744,1	1364,6	1189,1	2491,2	1121,9	2235,7	- 38,6	- 306,3	+ 377,7	+ 871,1
TUNESIEN	343,8	663,4	245,1	553,4	481,4	946,8	461,4	911,7	+ 137,6	+ 283,4	+ 216,2	+ 358,3
LIBYEN	2448,5	6166,1	1087,8	2402,9	1201,3	2284,7	1070,9	2041,3	- 1247,2	- 3881,4	- 16,9	- 361,7
AEGYPTEN	716,2	1364,5	151,9	290,0	1590,9	3213,9	1473,2	2934,3	+ 874,7	+ 1849,5	+ 1321,3	+ 2644,4
SUDAN	69,1	140,8	27,0	66,2	97,4	206,0	89,5	188,2	+ 28,2	+ 65,1	+ 62,4	+ 122,0
MAURETANIEN	10,3	25,6	10,2	25,5	46,5	91,0	42,7	76,2	+ 36,2	+ 65,4	+ 32,5	+ 50,8
MALI	17,6	49,4	17,3	48,8	27,7	49,5	26,4	47,0	+ 10,1	+ 0,1	+ 9,0	+ 1,7
OBERVOLTA	12,4	17,3	0,3	0,5	11,3	17,8	9,8	14,6	- 1,1	+ 0,4	+ 9,5	+ 14,1
NIGER	0,0	0,2	0,0	0,2	12,9	36,3	9,1	29,7	+ 12,9	+ 36,1	+ 9,1	+ 29,5
TSCHAD	36,1	56,3	23,1	41,9	4,6	10,1	3,4	8,1	- 31,5	- 46,2	- 19,7	- 33,8
KAP VERDE	0,0	0,2	0,0	0,1	5,9	10,8	4,6	8,9	+ 5,8	+ 10,7	+ 4,6	+ 8,8
SENEGAL	12,5	39,7	4,4	9,5	45,2	83,3	38,6	70,9	+ 32,7	+ 43,6	+ 34,2	+ 61,4
GAMBIA	3,4	6,2	0,1	0,1	9,0	17,4	7,7	15,4	+ 5,6	+ 11,2	+ 7,6	+ 15,3
GUIN BISSAU	0,2	0,2	0,1	0,1	6,0	7,0	2,9	3,7	+ 5,8	+ 6,8	+ 2,9	+ 3,7
GUINEA	143,9	269,8	86,7	148,4	37,2	56,1	33,1	50,4	- 106,7	- 213,7	- 53,6	- 98,0
SIERRA LEONE	31,9	59,8	1,2	2,5	18,0	47,2	16,0	42,0	- 13,9	- 12,6	+ 14,8	+ 39,5
LIBERIA	253,8	524,1	232,9	477,9	103,0	377,3	103,3	375,9	- 150,7	- 146,8	- 129,6	- 102,0
ELFENBEINK	391,1	760,2	154,8	299,9	61,4	134,8	51,5	109,1	- 329,7	- 625,4	- 103,3	- 190,8
GHANA	75,1	132,7	47,3	81,1	67,4	136,1	63,8	122,8	- 7,7	+ 3,4	+ 16,6	+ 41,7
TOGO	19,9	42,5	13,3	23,1	41,9	63,2	39,9	59,6	+ 22,0	+ 20,8	+ 26,5	+ 36,5
BENIN	48,0	73,0	8,9	12,0	12,2	20,4	11,0	18,5	- 35,9	- 52,6	+ 2,1	+ 6,4
NIGERIA	2985,1	6237,4	287,6	724,0	675,0	1181,7	571,3	952,1	- 2310,0	- 5055,6	+ 283,7	+ 228,1
KAMERUN	231,7	480,7	72,8	185,2	110,3	210,5	95,3	180,3	- 121,4	- 270,2	+ 22,4	+ 4,9
ZENT AFR REP	13,9	30,9	6,2	12,4	6,1	10,8	5,4	9,6	- 7,8	- 20,1	- 0,7	- 2,8
AEGUATGUIN	11,4	17,0	8,2	13,2	1,3	1,6	1,3	1,5	- 10,0	- 15,5	- 6,9	- 11,7
S TOME PRINC	4,9	7,7	1,5	2,0	1,3	1,7	1,3	1,7	- 3,6	- 6,0	- 0,2	- 0,3
GABUN	53,2	245,0	46,0	199,0	45,2	91,5	38,1	82,5	- 4,0	- 153,6	- 7,9	- 116,5
KONGO	25,3	63,8	18,0	33,0	49,4	71,0	36,1	52,6	+ 24,1	+ 7,2	+ 18,1	+ 19,6
ZAIRE	280,8	536,1	90,1	174,4	140,7	281,8	125,8	251,3	- 140,0	- 254,3	+ 35,8	+ 76,9
RUANDA	142,0	202,0	51,6	79,3	20,6	40,3	16,5	34,3	- 121,5	- 161,7	- 35,1	- 45,0
BURUNDI	65,5	135,0	51,0	102,5	28,7	48,5	26,9	46,5	- 36,7	- 85,5	- 24,1	- 56,0
ST HELENA	-	0,0	-	-	0,1	0,2	0,0	0,0	+ 0,1	+ 0,2	+ 0,0	+ 0,0
ANGOLA	26,2	27,0	26,2	27,0	82,1	152,7	70,5	126,3	+ 55,9	+ 125,7	+ 44,2	+ 99,4
AETHIOPIEN	72,1	215,3	54,2	112,9	125,3	233,3	119,0	222,4	+ 53,3	+ 18,0	+ 64,8	+ 109,5
DSCHIBUTI	1,0	1,2	1,0	1,1	3,9	9,5	3,7	9,1	+ 2,9	+ 8,4	+ 2,8	+ 8,0
SOMALIA	1,4	1,7	1,4	1,6	28,7	55,5	26,6	52,0	+ 27,3	+ 53,8	+ 25,2	+ 50,4
KENIA	248,2	446,0	177,0	311,7	173,9	331,8	159,5	303,8	- 74,3	- 114,2	- 17,5	- 7,9
UGANDA	54,0	111,7	30,6	62,4	30,3	56,6	25,6	48,0	- 23,6	- 55,1	- 5,0	- 14,4
TANSANIA	202,1	286,8	60,0	121,9	89,3	193,2	78,4	166,6	- 112,8	- 93,6	+ 18,4	+ 44,7
SESCHELLEN	0,1	0,2	10,3	10,4	1,6	2,9	1,0	2,1	+ 1,5	+ 2,7	- 9,2	- 8,3
BRIT IND OZ	-	-	0,1	0,1	0,0	0,0	0,0	0,1	+ 0,0	+ 0,0	- 0,0	- 0,0
MDSAMBIK	8,6	15,0	7,5	10,5	18,3	32,2	14,1	25,8	+ 9,7	+ 17,2	+ 6,6	+ 15,3
MADAGASKAR	51,7	93,4	14,6	32,1	29,0	42,8	27,6	40,9	- 22,8	- 50,6	+ 13,1	+ 8,8

*)SIEHE INNENSEITEN DES UMSCHLAGES.

1 EIN- UND AUSFUHR (SPEZIALHANDEL) NACH ERDTEILEN UND LAENDERN *)
 GESAMTZAHLN, EINFUHR- BZW. AUSFUHRUEBERSCHUSS
 MILLIONEN DM

LAND	EINFUHR				AUSFUHR				EINFUHR- (-) BZW. AUSFUHRUEBERSCHUSS (+)			
	HERSTELLUNGS- LAND		EINKAUFSLAND		VERBRAUCHSLAND		KAEUFERLAND		HERSTELLUNGS- UND VERBRAUCHSLAND		EINKAUFS- UND KAEUFERLAND	
	2.HJ 1984	1984	2.HJ 1984	1984	2.HJ 1984	1984	2.HJ 1984	1984	2.HJ 1984	1984	2.HJ 1984	1984
REUNION	3,6	4,9	0,1	0,1	21,0	39,9	21,2	39,8 +	17,4 +	35,0 +	21,1 +	39,7
MAURITIUS	43,5	61,3	33,1	47,7	24,7	45,2	23,7	43,7 -	18,8 -	16,1 -	9,5 -	4,0
KOMOREN	1,4	3,9	0,7	2,8	3,4	4,0	3,4	4,0 +	2,0 +	0,1 +	2,7 +	1,2
MAYOTTE	-	-	-	-	0,0	0,0	0,0	0,0 +	0,0 +	0,0 +	0,0 +	0,0
SAMBIA	36,9	92,6	17,6	42,0	40,5	91,2	36,3	83,0 +	3,5 -	1,4 +	18,7 +	41,1
SIMBABWE	131,4	248,0	73,3	201,3	78,4	148,9	74,8	142,4 -	53,0 -	99,1 +	1,5 -	58,9
MALAWI	33,6	66,7	25,9	49,3	13,3	23,3	10,4	18,2 -	20,4 -	43,4 -	15,4 -	31,1
REP SUEDAFR	1476,3	2973,5	1051,0	2112,7	3471,4	6648,7	3420,9	6521,5 +	1995,2 +	3675,2 +	2369,9 +	4408,8
BOTSUANA	37,3	64,1	34,8	60,4	26,6	36,0	26,3	36,0 -	10,7 -	28,0 -	8,5 -	24,4
SWASILAND	12,7	24,6	6,7	16,0	0,5	1,4	0,5	1,2 -	12,2 -	23,3 -	6,2 -	14,7
LESOTHO	1,7	3,2	1,7	2,7	2,7	8,5	2,3	11,1 +	1,0 +	5,3 +	0,7 +	8,4
AMERIKA	26335,7	51442,5	34283,3	66704,6	34163,5	63126,4	34333,3	63514,3 +	7827,9 +	11683,9 +	50,0 -	3190,3
USA	15877,9	31097,2	25101,6	49118,1	25953,3	46834,3	26328,7	47581,0 +	10075,4 +	15737,0 +	1227,1 -	1537,0
KANADA	2034,3	4056,5	1726,2	3368,5	2266,6	4320,6	2187,4	4179,2 +	232,4 +	264,2 +	461,2 +	810,7
GROENLAND	58,3	62,1	22,9	23,0	0,6	0,9	0,3	0,4 -	57,7 -	61,2 -	22,6 -	22,6
ST PIERRE	0,3	0,3	0,3	0,3	0,2	0,4	0,2	0,4 -	0,1 +	0,1 -	0,1 +	0,1
MEXIKO	324,8	731,9	258,7	594,2	901,4	1815,3	871,9	1747,2 +	576,5 +	1083,4 +	613,2 +	1153,0
BERMUDA	0,4	0,6	185,0	409,0	5,9	11,9	25,3	37,3 +	5,5 +	11,2 -	159,7 -	371,7
GUATEMALA	49,2	110,7	41,2	85,6	85,0	167,6	76,4	152,3 +	35,8 +	56,9 +	35,1 +	66,7
BELIZE	0,5	1,0	0,3	0,8	0,9	1,2	0,6	0,9 +	0,4 +	0,3 +	0,3 +	0,2
HONDURAS	73,5	139,9	12,6	27,0	44,8	82,2	41,0	73,8 -	28,7 -	57,7 +	28,4 +	46,8
EL SALVADOR	166,3	352,2	148,9	316,1	39,4	88,0	37,6	83,8 -	127,0 -	264,2 -	111,3 -	232,3
NICARAGUA	49,6	94,4	40,8	66,4	24,7	51,3	20,7	45,4 -	24,9 -	43,1 -	20,1 -	21,0
COSTA RICA	134,8	260,0	50,8	98,8	61,9	134,4	58,1	124,7 -	72,9 -	125,6 +	7,3 +	25,9
PANAMA	114,3	327,2	190,8	532,0	74,7	268,1	104,5	316,5 -	39,6 -	59,1 -	86,3 -	215,5
KUBA	11,3	33,0	7,1	16,6	108,0	223,3	96,9	207,1 +	96,8 +	190,3 +	89,8 +	190,4
WESTINDIEN	0,5	0,9	0,7	13,1	0,9	1,8	1,0	2,2 +	0,4 +	0,9 +	0,3 -	11,0
HAITI	21,7	47,6	11,8	30,0	14,5	32,8	13,6	31,4 -	7,2 -	14,9 +	1,8 +	1,5
BAHAMAS	7,7	15,0	357,6	555,4	26,8	38,6	120,9	264,4 +	19,0 +	23,6 +	236,7 -	291,0
TURKS CAICOS	-	0,0	-	1,1	0,3	0,5	0,3	0,7 +	0,3 +	0,5 +	0,3 -	0,4
DOMINIK REP	24,5	45,1	1,5	3,0	47,6	79,6	45,8	77,2 +	23,1 +	34,5 +	44,3 +	74,2
AM JUNGFL IN	0,0	0,0	0,0	0,0	4,9	8,1	4,4	7,2 +	4,9 +	8,1 +	4,4 +	7,2
GUADELOUPE	0,9	2,4	0,4	0,5	14,2	25,0	13,0	23,0 +	13,3 +	22,7 +	12,6 +	22,6
ANTIGUA	0,0	0,0	0,0	0,0	0,8	1,2	0,5	0,8 +	0,8 +	1,2 +	0,5 +	0,8
DOMINICA	0,0	0,1	0,0	0,1	0,4	0,7	0,3	0,7 +	0,4 +	0,6 +	0,3 +	0,6
MARTINIQUE	15,3	28,7	0,6	0,6	15,2	27,8	14,7	26,5 -	0,1 -	0,9 +	14,2 +	25,9
KAIMANINSELN	-	-	11,0	15,4	1,4	2,3	3,8	6,0 +	1,4 +	2,3 -	7,2 -	9,3
JAMAICA	16,0	25,4	3,9	10,6	26,4	50,9	24,6	46,1 +	10,4 +	25,5 +	20,8 +	35,5
ST LUCIA	0,1	0,1	0,0	0,0	1,0	1,8	0,9	1,7 +	0,9 +	1,7 +	0,9 +	1,7
ST VINCENT	0,2	0,2	-	0,0	5,3	7,2	4,2	4,9 +	5,1 +	6,9 +	4,2 +	4,9
BARBADOS	2,4	4,3	1,6	2,6	11,1	23,4	10,1	21,7 +	8,6 +	19,1 +	8,5 +	19,0
TRINIDAD TOB	18,5	44,9	12,0	36,6	30,7	61,1	26,2	52,6 +	12,2 +	16,2 +	14,3 +	15,9
GRENADA	3,3	5,5	0,9	1,5	0,6	1,0	0,5	0,9 -	2,7 -	4,5 -	0,5 -	0,6
NL ANTILLEN	9,1	26,7	17,6	33,0	30,2	51,4	24,0	41,7 +	21,1 +	24,7 +	6,4 +	8,7
KOLUMBIEN	795,8	1577,8	561,1	1065,8	390,4	985,6	372,1	948,7 -	405,4 -	592,2 -	188,9 -	117,2
VENEZUELA	1303,8	2746,1	1662,3	3284,0	488,8	887,9	456,7	831,4 -	815,1 -	1858,1 -	1205,7 -	2452,7
GUYANA	27,7	45,7	20,8	37,4	2,1	4,3	1,8	3,8 -	25,6 -	41,4 -	19,0 -	33,7
SURINAM	23,6	59,7	4,6	7,7	13,4	29,2	11,9	24,7 -	10,2 -	30,5 +	7,3 +	17,0
FR GUAYANA	0,7	1,1	0,4	0,4	10,2	15,8	4,4	8,8 +	9,5 +	14,7 +	4,0 +	8,4
ECUADOR	84,9	157,1	39,0	64,1	142,3	286,4	133,4	269,9 +	57,4 +	129,4 +	94,4 +	205,8
PERU	212,5	375,3	163,4	278,4	203,8	376,7	173,4	323,2 -	8,6 +	1,4 +	9,9 +	44,9
BRASIL IEN	2947,4	5547,2	2097,8	3944,2	1150,4	2628,5	1094,6	2529,2 -	1797,0 -	2918,8 -	1003,2 -	1415,0
CHILE	482,5	1129,7	471,7	1009,2	672,6	971,4	662,6	950,4 +	190,1 -	158,3 +	190,9 -	58,9
BOLIVIEN	71,3	121,4	12,4	23,8	55,8	82,4	55,1	81,3 -	15,5 -	39,1 +	42,7 +	57,5
PARAGUAY	87,4	129,3	40,0	64,7	23,4	43,7	23,0	40,6 -	64,0 -	85,6 -	17,0 -	24,1
URUGUAY	94,7	229,3	130,3	278,8	111,0	174,2	109,5	171,4 +	16,3 +	55,1 -	20,8 -	107,4
ARGENTINIEN	1187,5	1808,6	872,6	1286,2	1099,6	2225,7	1076,4	2171,3 -	87,9 +	417,1 +	203,7 +	885,1
FALKLAND IN	0,1	0,1	-	-	0,0	0,2	0,0	0,1 -	0,0 +	0,1 +	0,0 +	0,1
ASIEN	25772,3	50347,4	18890,6	37515,0	25883,1	51105,6	24549,8	48369,9 +	110,8 +	758,2 +	5659,3 +	10854,9
ZYPERN	25,9	67,1	22,6	53,9	169,1	347,8	165,5	332,5 +	143,2 +	280,8 +	142,9 +	278,6
LIBANON	8,4	16,0	7,4	13,5	273,9	490,4	268,5	479,4 +	265,5 +	474,4 +	261,1 +	465,9
SYRIEN	476,6	746,6	189,9	300,0	402,7	681,3	367,3	617,9 -	73,8 -	65,3 +	177,4 +	317,9
IRAK	749,7	1367,6	237,7	455,9	1373,2	2449,3	1238,8	2202,9 +	623,5 +	1081,7 +	1001,1 +	1747,0
IRAN	1061,5	1848,7	319,2	640,4	2908,8	6524,1	2718,5	6123,7 +	1847,3 +	4675,4 +	2399,3 +	5483,2
ISRAEL	508,1	1142,0	466,5	1036,2	1192,1	2242,7	1154,4	2169,1 +	683,9 +	1100,7 +	687,9 +	1132,8
JORDANIEN	31,4	53,1	31,4	58,9	277,0	525,7	317,1	612,6 +	245,6 +	472,7 +	285,7 +	553,7
SAUD ARABIEN	1554,8	2828,3	126,7	203,1	2746,5	6306,9	2518,3	5777,9 +	1191,7 +	3478,6 +	2391,6 +	5574,8
KUWAIT	439,5	985,6	287,2	693,7	757,7	1790,0	737,4	1716,8 +	318,2 +	804,4 +	450,2 +	1023,1
BAHRAIN	15,9	24,4	14,7	18,9	121,1	327,7	119,1	321,8 +	105,1 +	303,3 +	104,4 +	303,0
KATAR	162,6	339,8	18,6	19,5	140,2	248,2	135,0	239,3 +	22,3 -	91,6 +	116,4 +	219,9
ARAB EMIRATE	360,2	785,5	101,9	200,7	613,9	1221,2	563,5	1092,3 +	253,7 +	435,7 +	461,6 +	891,6
OMAN	49,7	59,2	1,9	7,5	310,1	607,7	292,0	567,5 +	260,4 +	548,5 +	290,2 +	560,0
NORDJEMEN	3,4	5,5	3,4	5,0	120,5	225,9	107,2	203,0 +	117,0 +	220,4 +	103,8 +	198,0
SUEDJEMEN	23,7	45,2	1,0	7,0	29,9	65,6	25,2	59,5 +	6,1 +	20,4 +	24,2 +	52,5

*)SIEHE INNENSEITEN DES UMSCHLAGES.

1 EIN- UND AUSFUHR (SPEZIALHANDEL) NACH ERDTEILEN UND LAENDERN *)
 GESAMTZAHLN, EINFUHR- BZW. AUSFUHREBERSCHUSS
 MILLIONEN DM

LAND	EINFUHR				AUSFUHR				EINFUHR- (-) BZW. AUSFUHREBERSCHUSS (+)			
	HERSTELLUNGS- LAND		EINKAUFSLAND		VERBRAUCHSLAND		KAEUFERLAND		HERSTELLUNGS- UND VERBRAUCHSLAND		EINKAUF- UND KAEUFERLAND	
	2.HJ 1984	1984	2.HJ 1984	1984	2.HJ 1984	1984	2.HJ 1984	1984	2.HJ 1984	1984	2.HJ 1984	1984
AFGHANISTAN	51,0	94,5	24,6	54,0	29,2	64,7	29,1	63,8 -	21,8 -	29,8 +	4,5 +	9,9
PAKISTAN	191,9	411,1	154,6	336,3	444,6	908,4	413,3	855,0 +	252,8 +	497,3 +	258,7 +	518,7
INDIEN	641,3	1421,7	535,1	1198,4	1371,3	2621,8	1269,0	2433,8 +	730,0 +	1200,1 +	734,0 +	1235,5
BANGLADESCH	45,5	71,2	22,0	33,1	147,9	267,6	123,8	234,7 +	102,4 +	196,5 +	101,8 +	201,6
MALEDIVEN	3,4	3,4	3,3	3,4	1,2	2,8	1,1	2,7 -	2,3 -	0,7 -	2,2 -	0,6
SRI LANKA	128,4	241,0	109,4	205,8	101,1	225,2	95,7	211,5 -	27,3 -	15,8 -	13,7 +	5,7
NEPAL	28,4	56,2	18,9	38,5	17,4	24,5	16,5	23,1 -	11,0 -	31,7 -	2,5 -	15,3
BHUTAN	0,2	0,3	0,0	0,0	0,9	1,3	0,1	0,2 +	0,7 +	1,1 +	0,1 +	0,2
BIRMA	17,0	39,1	8,0	25,0	93,3	182,2	82,7	164,0 +	76,3 +	143,2 +	74,7 +	138,9
THAILAND	738,0	1550,1	478,2	1034,7	501,9	984,2	473,4	925,5 -	236,1 -	565,9 -	4,8 -	109,2
LAOS	0,0	0,0	0,0	0,0	1,0	1,5	0,9	1,2 +	1,0 +	1,5 +	0,8 +	1,2
VIETNAM	7,3	16,6	3,0	5,5	13,2	23,5	4,4	11,5 +	5,9 +	6,9 +	1,4 +	6,0
KAMPUTSCHEA	-	0,0	0,0	0,0	0,2	0,4	0,0	0,0 +	0,2 +	0,4 +	0,0 +	0,0
INDONESIEN	372,2	785,3	198,2	412,2	1146,8	2184,3	1094,8	2056,6 +	774,6 +	1399,1 +	896,6 +	1644,4
MALAYSIA	1145,0	2240,3	694,4	1372,5	974,4	1666,1	931,2	1580,8 -	170,6 -	574,2 +	236,7 +	208,3
BRUNEI	0,1	0,3	0,1	0,3	10,5	15,5	7,0	10,3 +	10,4 +	15,3 +	6,9 +	10,0
SINGAPUR	713,3	1317,0	666,4	1255,2	1119,5	2121,6	1093,1	2083,7 +	406,2 +	804,7 +	426,8 +	828,5
PHILIPPINEN	504,1	1023,1	352,8	703,9	267,4	493,6	252,8	464,7 -	236,7 -	529,4 -	100,0 -	239,2
MONGOLEI	2,2	5,3	1,1	3,3	2,2	3,7	2,2	3,5 +	0,0 -	1,6 +	1,0 +	0,2
CHINA	1230,7	2416,7	898,1	1785,5	1726,5	2975,2	1533,7	2631,2 +	495,8 +	558,5 +	635,6 +	845,7
NORDKOREA	8,7	396,4	1,6	382,2	22,9	63,6	23,7	62,6 +	14,2 -	332,8 +	22,2 -	319,6
SUEDKOREA	1222,3	2381,5	952,7	1852,2	923,1	1779,0	856,8	1645,8 -	299,2 -	602,5 -	95,9 -	206,4
JAPAN	9466,1	18306,2	8244,2	15969,9	3610,3	6918,2	3535,1	6781,8 -	5855,7 -	11388,0 -	4709,0 -	9188,1
TAIWAN	1587,1	2991,7	1115,5	2155,4	974,8	1800,8	927,5	1709,2 -	612,4 -	1190,9 -	188,0 -	446,2
HONGKONG	2028,5	3958,9	2477,6	4797,8	942,4	1717,6	1051,5	1892,4 -	1086,1 -	2241,3 -	1426,2 -	2905,4
MACAU	168,0	305,3	100,4	175,7	2,5	3,6	2,5	4,0 -	165,4 -	301,7 -	97,9 -	171,8
AUSTPALIEN	-	-	-	-	-	-	-	-	-	-	-	-
U.OZEANIEN	1728,1	3280,4	1206,6	2369,0	2506,1	4458,7	2432,2	4311,0 +	778,0 +	1178,2 +	1225,7 +	1942,0
AUSTRALIEN	1029,3	1999,6	803,2	1589,8	2087,1	3691,4	2049,0	3611,2 +	1057,7 +	1691,8 +	1245,8 +	2021,4
PAPUA-NEUGUI	385,8	643,3	265,8	470,4	17,7	32,3	16,6	30,1 -	368,0 -	611,0 -	249,2 -	440,3
AUSTR OZEAN	0,1	0,3	0,1	0,1	1,4	2,1	1,3	2,1 +	1,3 +	1,9 +	1,2 +	2,0
NAURU	0,3	0,3	-	-	0,0	0,1	0,0	0,0 -	0,3 -	0,3 +	0,0 +	0,0
NEUSEELAND	214,2	452,7	134,0	302,4	345,6	632,6	315,4	578,1 +	131,5 +	179,9 +	181,5 +	275,7
SALOMONEN	5,5	9,9	1,3	1,4	0,7	2,0	0,7	1,9 -	4,8 -	7,9 -	0,7 +	0,5
TUVALU	0,0	0,0	0,0	0,0	0,0	0,0	0,0	0,0 +	0,0 +	0,0 +	0,0 +	0,0
AM OZEANIEN	0,1	0,2	0,2	0,4	1,4	2,0	1,5	2,1 +	1,3 +	1,7 +	1,3 +	1,7
NEUKALEDON	47,0	91,0	0,0	0,2	12,1	23,4	10,9	21,0 -	34,9 -	67,6 +	10,9 +	20,8
WALLIS FUTUN	-	-	-	-	0,0	0,0	0,0	0,0 +	0,0 +	0,0 +	0,0 +	0,0
KIRIBATI	0,0	0,0	0,0	0,0	0,2	0,7	0,1	0,5 +	0,2 +	0,6 +	0,1 +	0,5
PITCAIRN IN	-	-	-	-	-	-	-	-	0,0	0,0	0,0	0,0
NEUSL OZEAN	0,0	0,2	0,0	0,1	0,4	0,6	0,3	0,4 +	0,4 +	0,5 +	0,2 +	0,3
FIDSCHI	0,9	2,0	0,1	0,3	3,4	8,9	2,9	7,3 +	2,5 +	6,9 +	2,9 +	6,9
VANUATU	40,6	74,3	0,0	0,1	0,5	2,8	0,4	0,7 -	40,1 -	71,4 +	0,4 +	0,6
TONGA	0,0	0,0	0,0	0,0	0,5	0,7	0,5	0,7 +	0,5 +	0,7 +	0,5 +	0,7
WESTSAMOA	3,9	5,7	1,6	3,1	1,3	2,7	1,3	2,2 -	2,6 -	2,9 -	0,3 -	1,0
FRANZ POLYN	0,3	0,7	0,2	0,4	23,7	46,2	22,1	43,5 +	23,4 +	45,5 +	22,0 +	43,1
POLARGEBIETE	0,0	0,1	0,0	0,1	9,9	10,0	9,1	9,2 +	9,9 +	9,9 +	9,1 +	9,1
VERSCHIED	131,6	234,0	131,6	234,0	773,5	1505,8	773,3	1505,5 +	641,9 +	1271,7 +	641,7 +	1271,5
SCHIFFSBED	131,5	233,9	131,5	233,9	773,5	1505,8	773,3	1505,5 +	641,9 +	1271,8 +	641,7 +	1271,6
NICHT ERM LD	0,0	0,1	0,0	0,1	-	-	-	-	0,0 -	0,1 -	0,0 -	0,1
INSGESAMT	219031,2	434256,9	219031,2	434256,9	253022,4	488223,0	253022,4	488223,0 +	33991,2 +	53966,1 +	33991,2 +	53966,1

*)SIEHE INNENSEITEN DES UMSCHLAGES.

2 EIN- UND AUSFUHR (SPEZIALHANDEL) 1984 NACH ERDTEILEN UND LAENDERN *)
 MONATLICHE ENTWICKLUNG
 2.1 HERSTELLUNGS- UND VERBRAUCHSLAENDER
 1000 DM

LAND	JANUAR	FEBRUAR	MAERZ	APRIL	MAI	JUNI	JULI	AUGUST	SEPTEMBER	OKTOBER	NOVEMBER	DEZEMBER
EINFUHR NACH HERSTELLUNGSLAENDERN												
EUROPA	24036677	24945035	26868092	24892318	25746371	23256235	25227232	22948461	24764587	27507559	26674070	25541304
FRANKREICH	3890211	3600209	4286388	3884798	4022930	3289502	4098083	2998964	3756645	3964782	4107270	3939795
BELG LUXEMB	2177691	2421823	2845907	2521764	2654252	2011701	2283460	2137493	2449527	2606941	2561769	2161516
NIEDERLANDE	4228064	4581682	4976005	4520344	4626779	4183935	4121372	4206446	4158394	4505487	4552914	4385528
ITALIEN	2563082	2984115	3252579	2762363	2862604	2807520	3447830	2575057	2614457	3269853	2829525	2604084
GROSSBRITANN	2678629	2788384	2565861	2571950	2793478	2541749	2543633	2715333	2978558	2839429	2959503	3309009
IRLAND	165976	208608	218340	205385	223221	239270	219071	181773	200728	271302	277377	255082
DAENEMARK	526974	580968	643548	579965	568315	507006	517867	577468	622644	751438	618451	616320
GRIECHENLAND	221326	238982	234796	252359	231881	240748	334582	235425	237856	298737	274947	277286
ISLAND	25946	22644	16196	26066	23547	22178	18469	17112	22255	18451	26957	23347
FAEROEER	3254	5564	4372	6790	4033	2414	3351	4346	4909	5478	4351	4603
NORWEGEN	1055553	1021133	860389	833730	777810	869104	693845	638108	1004660	974544	945870	870755
SCHWEDEN	732044	791442	844058	785246	868585	778576	818951	782019	849445	899789	947485	831677
FINNLAND	448396	394214	366978	325072	395522	373647	347417	330637	335390	385736	332349	351176
SCHWEIZ	1200563	1270798	1346616	1283641	1357613	1187230	1352398	1209617	1248247	1477127	1469853	1232606
OESTERREICH	1057436	1194777	1217207	1108572	1212354	971058	1151694	1055454	1154506	1357580	1217467	1028813
PORTUGAL	181932	184937	190297	187023	190988	172247	195442	201427	142617	196356	191241	180835
SPANIEN	507371	559300	541733	570574	637199	655845	608946	451768	443911	594813	717322	729664
ANDORRA	414	121	10	174	315	224	92	439	56	326	331	302
GIBRALTAR	1716	1	1174	-	-	-	2	197	283	7	2818	439
VATIKANSTADT	20	28	78	143	88	141	103	4	5	238	399	149
MALTA	24896	27864	35776	26167	33965	31222	40311	28085	33536	38707	34833	26387
JUGOSLAWIEN	304114	363824	414299	348232	309237	319047	373641	297622	343901	408429	347502	290888
TUERKEI	206248	209756	221764	196755	192061	173764	176343	208805	186597	266147	235391	211365
SOWJETUNION	1186297	1171241	1073007	1167105	1022253	1174215	1043586	1278206	1197087	1430424	1201680	1446482
POLEN	174356	196859	205826	212690	227323	217274	266372	270636	228299	269899	257211	239453
TSSCHECHOSLOW	486867	199620	191290	215721	205452	186073	208223	189158	174275	242947	204082	177980
UNGARN	149142	171878	174774	155603	145357	146321	175610	171106	179124	213793	184210	189608
RUMAENIEN	106331	122933	115125	114356	126142	118715	150371	147278	149813	136468	121553	114730
BULGARIEN	27292	25925	21752	26448	29425	25861	33927	35754	45385	59103	42737	37703
ALBANIEN	1536	5405	1947	3282	3642	5948	2240	2724	1477	3228	6672	3722
AFRIKA	2282775	2420099	2372253	2350013	2279782	2439358	2368408	1961120	1790719	1962007	2099293	2218743
KANAR INSELN	18805	17442	16204	5734	3084	1585	589	888	336	1183	2741	9707
MAROKKO	61396	57058	57028	50279	52483	36026	37796	38117	36117	40325	35322	78141
CEUTA MEL	-	-	1	-	-	-	-	-	-	-	-	-
ALGERIEN	301986	283422	315916	274933	177002	216497	228975	232066	167515	183398	170512	245233
TUNESIEN	46309	50556	70368	52715	53635	46022	44045	45933	80574	46354	61589	65340
LIBYEN	498926	767880	522686	596776	713597	617721	513589	318447	432001	388743	407369	388394
AEGYPTEN	129993	88617	86949	75604	170124	97000	153220	155537	48925	134296	126859	97332
SUDAN	11599	10577	9020	15624	10180	14699	12509	12447	9054	11666	15234	8237
MAURETANIEN	1762	2278	2442	1383	4000	3425	2227	1103	1560	2207	1386	1805
MALI	697	3225	7565	8176	3089	9013	4224	3918	803	4481	2596	1621
OBERVOLTA	1056	523	118	20	1358	1815	568	534	781	3388	4163	2991
NIGER	3	6	2	5	1	150	2	-	-	4	4	-
TSCHAD	697	1981	2487	3346	6856	4918	4494	5052	3968	9493	9146	3902
KAP VERDE	11	4	77	13	2	7	-	12	-	7	-	17
SENEGAL	5127	6429	4762	2783	5082	3080	1413	1326	1316	2006	4136	2282
GAMBIA	50	187	942	1463	88	38	1594	1810	22	-	10	-
GUIN BISSAU	-	-	-	-	-	-	20	3	79	-	-	1
GUINEA	23815	19811	25247	11012	25223	20818	20337	32911	25297	21513	23556	20247
SIERRA LEONE	7541	3683	123	7688	2949	5895	6110	4512	6486	3617	5303	5869
LIBERIA	51580	53845	43459	40031	37304	44146	39856	48253	39090	45195	40821	40563
ELFENBEINK	85517	63020	62129	58478	49087	50911	50108	33464	46835	78866	93058	88729
GHANA	7465	15702	7792	10560	9479	6641	14584	5988	15286	13999	11291	13954
TOGO	2677	2282	648	6774	5261	4936	3542	1664	2845	3496	3338	5003
BENIN	-	7405	5179	3870	4700	3821	8361	5940	19529	7395	2795	4020
NIGERIA	499384	456815	625976	625904	430660	613566	586817	421286	455297	369533	620816	531327
KAMERUN	34701	49630	37280	29458	44649	53258	93006	17938	21846	27016	32627	39245
ZENT AFR REP	1472	7497	1008	2683	2227	2056	1948	518	3624	2377	3579	1893
AEQUATGUIN	528	102	1418	1488	808	1324	4803	1062	2584	898	670	1336
S TOME PRINC	-	507	1451	101	236	545	-	547	913	3440	-	-
GABUN	53132	3696	40809	89694	2383	2132	3527	2005	1649	6947	2009	37059
KONGO	2995	21448	2425	6836	2116	2717	4360	4725	6106	3679	3320	3102
ZAIRE	30647	53523	34547	23957	54893	57730	52800	59823	40690	41177	34880	51402
RUANDA	6797	20967	6356	7587	6292	11971	15698	57904	10409	14186	24083	19744
BURUNDI	10765	12479	10082	9778	5504	20914	20790	9611	10102	11611	7327	6013
ST HELENA	2	-	-	-	-	-	-	-	-	-	-	-
ANGOLA	2	27	20	48	655	13	104	26128	5	3	4	1
ETHIOPIEN	16298	11312	12278	12927	17060	73364	21043	9611	13659	8854	12561	6335
DSCHIBUTI	1	163	4	-	-	11	2	956	-	36	-	-
SOMALIA	46	50	104	-	49	1	110	3	27	631	5	624
KENIA	31898	32843	26956	24655	26094	55329	29596	31925	27498	40998	34533	83652
UGANDA	14915	18673	8429	3421	6990	5275	7902	14168	6493	10181	7002	8228
TANSANIA	14567	11721	15353	9189	15691	18177	81129	19788	17817	72068	7630	3676
SESCHELLEN	12	19	51	25	13	23	5	6	16	50	22	2
BRIT IND OZ	-	-	-	-	-	-	-	-	-	-	-	-
MOSAMBIK	1553	1005	994	1048	1273	548	949	951	77	3724	1873	1012
MADAGASKAR	6876	6830	7529	9303	5932	5200	14000	6214	8239	11077	4300	7913
REUNION	287	136	634	1	67	169	630	255	343	1360	464	538
MAURITIUS	2386	4100	2627	1943	2215	4569	6504	6003	6022	10261	7604	7101
KOMOREN	586	878	501	387	145	13	89	131	73	345	236	511
MAYOTTE	-	-	-	-	-	-	-	-	-	-	-	-
SAMBIA	8193	8497	7689	6423	10481	14374	5909	5200	6736	5877	6401	6807
SIMBABWE	20602	18689	21106	19999	16056	20133	24729	20473	14001	24292	19629	28280
MALAWI	5816	5552	4664	5560	5455	6067	4332	4919	3685	5358	4020	11300
REP SUEDAFR	256509	213666	255181									

2 EIN- UND AUSFUHR (SPEZIALHANDEL) 1984 NACH ERDTEILEN UND LAENDERN *)
 MONATLICHE ENTWICKLUNG
 2.1 HERSTELLUNGS- UND VERBRAUCHSLAENDER
 1000 DM

LAND	JANUAR	FEBRUAR	MAERZ	APRIL	MAI	JUNI	JULI	AUGUST	SEPTEMBER	OKTOBER	NOVEMBER	DEZEMBER
EINFUHR NACH HERSTELLUNGS- UND VERBRAUCHSLAENDERN												
BOTSUANA	1429	2597	4520	4167	6717	7342	6733	5737	6021	5180	7393	6255
SWASILAND	3158	427	1074	1494	2343	3481	976	1326	1501	2200	2186	4474
LESOTHO	206	317	43	520	18	379	322	270	216	187	33	684
AMERIKA	4181054	4327276	4230056	3912778	4280214	4175449	4414228	4308578	4201880	4850767	4402892	4157337
USA	2493454	2712033	2536338	2452423	2555981	2469076	2456097	2527958	2564286	2904124	2761397	2664073
KANADA	350752	323604	396843	302367	340081	308587	353962	336896	306944	386691	321770	327992
GROENLAND	285	303	2095	282	439	416	15105	11855	1122	21728	225	8222
ST PIERRE	-	-	-	-	-	1	-	7	93	1	212	-
MEXIKO	67121	72596	35516	72897	71868	87082	44930	64924	53577	49451	53974	57989
BERMUEDA	56	38	12	10	54	44	117	145	28	108	17	6
GUATEMALA	10533	11876	9951	8136	9180	11866	6142	6082	9499	7612	8867	10995
BELIZE	10	7	18	171	116	131	203	8	62	72	146	35
HONDURAS	4039	9861	16171	7904	8868	19549	4976	10619	23043	7415	16966	10448
EL SALVADOR	17398	29257	29033	27516	43644	38986	37476	36775	19212	25689	30245	16941
NICARAGUA	8364	3904	3461	7114	7683	14325	9786	12062	7635	7991	6870	5210
COSTA RICA	14682	25077	18746	21020	27099	18526	21529	24946	14459	25758	24209	23904
PANAMA	6166	32859	27568	29287	25897	91130	10046	19605	20748	18608	25464	19870
KUBA	1843	7516	4638	3114	2373	2259	1570	2456	1908	2611	1335	1373
WESTINDIEN	69	62	-	68	136	42	72	81	102	43	71	113
HAITI	3886	3930	4485	3330	3198	7097	5234	4333	3173	3844	3093	2035
BAHAMAS	1969	1742	1194	527	1194	644	348	699	943	1443	801	3497
TURKS CAICOS	-	-	-	10	-	-	-	-	-	-	-	-
DOMINIK REP	151	986	3317	5207	1244	9698	4538	551	1054	14148	1673	2559
AM JUNG F IN	-	-	-	-	-	-	-	-	3	4	-	-
GUADELOUPE	488	716	119	25	67	59	-	17	244	20	246	366
ANTIGUA	-	-	-	-	2	-	9	-	-	-	-	-
DOMINICA	36	-	-	-	41	-	-	-	-	2	-	-
MARTINIQUE	2477	2737	720	557	4992	1985	3456	1543	2706	2402	2321	2839
KAIMANINSELN	-	-	-	-	-	-	-	-	-	-	-	-
JAMAICA	1206	705	818	1211	1625	3920	2902	6003	4207	1040	868	930
ST LUCIA	-	-	-	-	-	3	10	64	61	7	-	-
ST VINCENT	-	13	3	1	3	-	1	213	-	1	2	-
BARBADOS	539	186	293	236	381	272	650	249	228	507	449	354
TRINIDAD TOB	2428	7838	4324	3703	2747	5357	1843	5740	2287	6760	1256	661
GRENADA	290	635	184	304	293	546	338	129	751	386	660	1007
NL ANTILLEN	4786	2313	2271	4524	1702	2014	936	1319	3539	1435	476	1381
KOLUMBIEN	125570	148802	149087	119636	121373	117564	130546	125351	106005	152690	143656	137551
VENEZUELA	431366	184641	246122	173222	219297	187572	310150	137603	244647	259541	210689	141209
GUYANA	2938	4270	1928	3110	1981	3802	4040	4003	3938	5196	6639	3868
SURINAM	9424	10559	6028	4214	3557	2307	3402	6276	2516	4450	5203	1767
FR GUAYANA	173	149	-	5	10	18	299	35	10	59	306	31
ECUADOR	5140	14138	13781	12615	14419	12040	12377	8358	19872	10957	15561	17804
PERU	17901	20095	37658	23153	28416	35568	55495	55460	20744	22092	20235	38447
BRASIL IEN	403670	465103	405517	386409	484113	455019	525206	494013	500919	520311	477321	429641
CHILE	79406	99583	128256	107547	125828	106609	71992	67546	79601	85820	100774	76725
BOLIVIEN	5985	10249	9612	6974	10397	6911	10371	11108	9107	10697	20700	9314
PARAGUAY	6260	5220	5258	3456	11723	9971	26079	29762	4120	13337	8641	5449
URUGUAY	20964	23088	26536	19817	23840	20340	20377	15082	15165	18624	14992	10427
ARGENTINIEN	79202	90585	102155	100676	124352	124113	261618	278702	153322	257092	114562	122236
FALKLAND IN	27	-	-	-	-	-	-	-	-	-	-	68
ASIEN	3824236	4352662	4058707	4307760	4070486	3961227	4205530	4560762	4231730	4430782	4463938	3879601
ZYPERN	3793	5669	6301	10204	9097	6091	4207	4771	3000	2270	7206	4450
LIBANON	1149	1462	342	528	2011	2046	1499	2197	798	1083	1532	1338
SYRIEN	3295	34269	41459	64300	58265	68462	106228	108322	68380	45950	138714	8997
IRAK	132065	178061	53684	56366	141966	55748	123967	8471	195453	46509	238671	136614
IRAN	85473	109863	70634	219023	145920	156304	169813	269051	225634	164596	64320	168079
ISRAEL	112147	119737	112320	107411	97916	84316	71226	80905	81721	84260	93071	96951
JORDANIEN	1912	4312	2426	3438	3206	6322	5884	2616	1869	4371	7905	8795
SAUD ARABIEN	146830	170086	163958	381115	169137	242301	367239	277651	298920	230147	330750	50139
KUWAIT	60836	76821	57606	108318	68636	173821	84944	24788	94938	89862	68942	76039
BAHRAIN	1609	373	299	1151	2759	2245	1074	10492	1180	1711	300	1191
KATAR	49401	221	5	10308	94422	22874	25565	52026	30880	4815	13811	35474
ARAB EMIRATE	47118	74654	118441	105649	30314	49044	25989	153609	16748	81465	64611	17824
OMAN	1157	1833	276	30	5686	522	47355	1442	180	77	334	316
NORDJEMEN	114	129	401	246	372	850	288	707	432	902	405	683
SUEDJEMEN	17612	3574	1	19	52	250	7796	6975	8024	693	104	145
AFGHANISTAN	8871	10303	8845	4836	5979	4628	11619	4975	8184	7274	7879	11078
PAKISTAN	44305	41747	34207	29873	38285	30806	26698	38442	27351	29849	37945	31598
INDIEN	144340	161236	132650	116432	102235	123536	109258	109838	119793	116746	101927	83726
BANGLADESCH	3636	6062	4260	3598	3109	4958	5829	3683	4305	8781	10489	12459
MALEDIVEN	6	1	9	1	-	1	-	181	2	185	2873	188
SRI LANKA	18843	17780	31328	17890	13539	13239	18508	24640	24026	26131	19107	15988
NEPAL	5245	6092	4046	4974	3905	3565	4598	4599	4366	5508	6181	3088
BHUTAN	-	22	23	-	22	-	19	75	40	24	-	36
BIRMA	2897	5564	1690	2104	4395	5409	2038	920	4357	3192	6464	40
THAILAND	108260	162021	139280	134544	145612	122369	128083	129504	114684	129288	129916	106521
LAOS	-	-	19	-	-	-	20	-	-	-	-	-
VIETNAM	944	2886	341	970	889	3275	1643	1141	1826	685	1324	673
KAMPUTSCHEA	-	-	1	-	-	1	-	-	-	-	-	-
INDONESIEN	68022	88397	67174	67216	59647	62646	59425	60742	51471	63237	61214	76069
MALAYSIA	164112	195865	223670	162070	185111	164426	164830	197390	220646	202780	200396	158999
BRUNEI	48	58	15	11	1	50	7	1	79	3	7	2
SINGAPUR	98514	106255	99831	86450	100838	111751	107867	119973	129872	152211	103841	99553
PHILIPPINEN	85839	99128	85565	76884	81045	90530	102150	117476	54354	84048	71631	74420

*) SIEHE INNENSEITEN DES UMSCHLAGES.

2 EIN- UND AUSFUHR (SPEZIALHANDEL) 1984 NACH ERDTEILEN UND LAENDERN *)
 MONATLICHE ENTWICKLUNG
 2.1 HERSTELLUNGS- UND VERBRAUCHSLAENDERN
 1000 DM

LAND	JANUAR	FEBRUAR	MAERZ	APRIL	MAI	JUNI	JULI	AUGUST	SEPTEMBER	OKTOBER	NOVEMBER	DEZEMBER
EINFUHR NACH HERSTELLUNGS- UND VERBRAUCHSLAENDERN												
MONGOLEI	1771	43	376	98	163	661	858	208	125	525	25	447
CHINA	207909	229582	203809	183953	197836	162881	211496	209296	174274	241793	178787	215060
NORDKOREA	3265	31375	89217	162066	9561	92176	384	45	1325	2792	3862	299
SUEDKOREA	251154	229883	191953	160200	163350	162714	199351	248963	218233	239244	170119	146384
JAPAN	1315979	1491341	1531484	1503430	1599249	1398644	1415388	1520162	1404450	1739602	1753604	1632852
TAIWAN	233530	254847	248201	217019	226221	224720	217714	273760	246353	286932	276840	285519
HONGKONG	367892	403280	308801	285553	277319	287508	345835	449547	362627	303450	267678	299373
MACAU	24343	27830	23759	19482	22416	19537	28838	41178	30810	27796	21153	18194
AUSFUHR NACH HERSTELLUNGS- UND VERBRAUCHSLAENDERN												
AUSTRALIEN												
U. OZEANIEN	286805	252245	259163	179433	276697	298007	231104	359504	214286	285979	340575	296631
AUSTRALIEN	160732	127408	209109	126545	161790	184723	148581	191126	143106	154855	191458	200200
PAPUA-NEUGUI	76791	53430	12620	15210	51463	48039	22358	98647	31664	86091	103313	43697
AUSTR. OZEAN	1	1	1	207	1	-	66	1	5	-	-	-
NAURU	-	-	-	-	-	-	-	-	-	-	317	-
NEUSEELAND	33372	52643	31597	26247	44566	50152	46868	49416	31573	26957	26216	33125
SALOMONEN	222	-	1637	2351	48	122	24	1721	1250	328	2062	155
TUVALU	-	-	-	5	7	-	-	-	-	-	-	1
AM OZEANIEN	-	39	58	83	-	-	68	-	-	-	-	-
NEUKALEDON	10207	11099	46	3987	8388	10284	8728	6104	2850	6077	11278	11990
WALLIS FUTUN	-	-	-	-	-	-	-	-	-	-	-	-
KIRIBATI	-	8	-	-	5	29	-	-	-	-	2	-
PITCAIRN IN	-	-	-	-	-	-	-	-	-	-	-	-
NEUSL OZEAN	-	-	5	3	47	79	1	-	12	4	3	-
FIDSCHI	250	151	230	224	178	34	23	67	-	487	164	196
VANUATU	4868	6695	3266	4524	9766	4510	4237	12331	3397	10769	3087	6810
TONGA	-	-	-	5	-	26	2	4	-	-	1	-
WESTSAMOA	302	555	551	1	354	5	133	62	331	237	2666	457
FRANZ POLYN	60	148	43	41	84	4	2	25	98	174	8	-
POLARGEBIETE	-	68	-	-	-	-	13	-	-	-	-	-
VERSCHIED	13587	12756	16158	22959	17238	19782	29170	25838	26286	4051	28515	17707
SCHIFFSBEDE	13585	12749	16158	22925	17233	19768	29170	25828	26286	4051	28492	17704
NICHT ERM. LD	2	7	-	34	5	14	-	10	-	-	23	3
INSGESAMT	34625134	36310073	37804429	35665261	36670788	34150058	36475672	34164263	35229488	39041145	38009283	36111323
AUSFUHR NACH VERBRAUCHSLAENDERN												
EUROPA	25888537	29077000	30449854	27254304	29844668	25493252	27882278	25889565	29832784	34346444	31621308	29343619
FRANKREICH	4562304	5684162	5333407	4736016	4841248	4709686	4925162	3956338	5755159	6144934	5459270	5228539
BELG. LUXEMB.	2840305	3023126	3174802	2830572	2983680	2122827	2430627	2585664	3006229	3393995	2962361	2663231
NIEDERLANDE	3291113	3580695	3698707	3256785	3611530	2921352	3201764	3327760	3593630	4191860	3945059	3504635
ITALIEN	2841992	2857469	3407233	2990556	3387964	2942396	3289456	2312200	3236867	3766553	3516509	3113757
GROSSBRITANN	2933598	3299665	3405477	3071138	3482669	2852494	3464034	3356746	3465180	4312034	3732178	3204193
IRLAND	141400	193916	180931	170810	166328	151864	196195	159766	167878	232539	204378	149465
DAENEMARK	761972	846674	871822	805731	887227	732918	700114	825661	863790	959521	916687	857415
GRIECHENLAND	371840	440539	453097	369117	469707	365654	400490	386722	379330	453829	422778	431915
ISLAND	12608	23521	34745	29672	24190	21527	30981	28778	20926	21456	22491	23658
FAERDEER	117	1135	667	591	449	324	834	248	500	36371	1457	1067
NORWEGEN	406860	443556	458264	388132	456492	348357	389047	448845	548693	535014	529218	531762
SCHWEDEN	951984	1058320	1184441	1017262	1136820	903914	836244	1025852	1112947	1273120	1290912	1183751
FINNLAND	343145	409420	436389	378948	398331	315049	344274	359490	406057	452960	447231	457577
SCHWEIZ	1901977	2144226	2234655	2066286	2242756	2063584	2268376	2012492	2124745	2489288	2295216	2026475
OESTERREICH	1752060	2011666	2164762	1945542	2142119	1725586	2043797	1897720	2077443	2468409	2210362	1894373
PORTUGAL	167886	186559	194347	189633	208332	171293	172983	139886	176961	196461	200272	192241
SPANIEN	605550	688045	737881	681779	761109	705500	688718	558929	615419	942734	874993	769167
ANDORRA	1270	2188	2274	1859	2383	2339	2763	2440	2164	2392	2433	2760
GIBRALTAR	475	431	393	302	359	362	394	268	408	646	486	1392
VATIKANSTADT	294	364	72	306	194	71	62	161	85	245	492	325
MALTA	19431	28083	26474	25449	31932	27343	36398	18338	24629	34467	29841	32321
JUGOSLAWIEN	368653	451484	483519	409807	514382	456837	430725	416714	428041	485336	462544	604848
TUERKEI	277921	233309	271087	284560	322570	275200	300943	261752	237328	306727	323607	295049
SOWJETUNION	766143	771705	1004021	918566	969584	979207	878325	1018362	821981	801539	835843	1001514
POLEN	151502	175156	173496	201347	208544	180886	214589	187164	159913	205126	219526	279422
TSSCHECHOSLOW	99781	140599	141623	148737	175231	141636	172763	149636	196454	198196	227003	316590
UNGARN	158391	232994	201270	165576	224774	208324	273367	252431	220550	255497	249167	301386
RUMAENIEN	45360	51169	80424	85413	98848	69560	88675	68844	60898	64642	86554	91237
BULGARIEN	109206	93134	90751	78178	91063	93357	98295	126215	126959	118116	146669	178657
ALBANIEN	3399	3690	2823	3634	3853	2895	1883	3843	1620	2491	5771	4897
AFRIKA	1779729	1701209	1687483	1827166	1753315	1573833	1890496	1815770	1492286	1898233	1845280	1838122
KANAR. INSELN	14338	12224	14061	15481	16617	9837	13423	13723	12771	18503	14616	19061
MAROKKO	39081	51142	39585	42948	41613	38640	42508	41202	38930	50765	39125	50621
CEUTA MEL	567	1573	1219	1200	820	575	860	1107	869	848	1013	2136

*)SIEHE INNENSEITEN DES UMSCHLAGES.

2 EIN- UND AUSFUHR (SPEZIALHANDEL) 1984 NACH ERDTEILEN UND LAENDERN *)
 MÖNATLICHE ENTWICKLUNG
 2.1 HERSTELLUNGS- UND VERBRAUCHSLÄNDER
 1000 DM

LAND	JANUAR	FEBRUAR	MAERZ	APRIL	MAI	JUNI	JULI	AUGUST	SEPTEMBER	OKTOBER	NOVEMBER	DEZEMBER
AUSFUHR NACH VERBRAUCHSLÄNDERN												
ALGERIEN	249979	235336	215869	201863	216847	182168	173373	176083	168786	208110	235885	226874
TUNESIEN	60918	69964	86528	72582	90192	85227	86676	78913	52627	87218	88916	87035
LIBYEN	211904	133652	179483	229054	164205	165106	223586	197951	120560	265077	251351	142782
ÄGYPTEN	328221	263452	262101	270607	244830	253828	248790	247816	197422	257122	296739	343004
SUDAN	16451	27155	19670	12658	15789	16877	14703	18958	12745	19433	17422	14125
MAURETANIEN	3921	4522	3702	16106	3040	13159	9589	16657	5328	5036	5941	3952
MALI	4429	2936	5243	2925	2943	3345	6446	3575	3914	5623	3749	4418
OBERVOLTA	1524	951	573	983	1336	1049	733	855	2108	2285	3473	1886
NIGER	6452	3092	2391	2615	5799	3077	2363	4086	1688	922	1919	1922
TSCHAD	3309	298	1071	319	370	147	687	298	81	517	872	2134
KAP VERDE	888	324	1400	644	569	1147	760	518	1252	262	2599	474
SENEGAL	9172	5389	4876	3971	8887	5834	6290	6457	7381	6288	6115	12689
GAMBIA	943	908	397	2627	1864	1643	332	1963	475	1249	3280	1704
GUIN BISSAU	632	37	90	92	99	52	129	369	500	3115	1750	118
GUINEA	2131	2127	4795	2863	3971	3038	14456	6551	2329	5891	5383	2540
SIERRA LEONE	2488	4302	6424	5715	6659	3579	2307	3905	2877	3492	4222	1206
LIBERIA	14053	16362	38611	167739	9325	28166	51936	18039	10231	9492	6243	7106
ELFENBEINK	10762	12855	13701	13763	13906	8472	10159	9142	12526	8157	10678	10705
GHANA	14819	10778	9919	10611	14044	8507	14290	8792	5703	13137	10490	15013
TOGO	5346	3234	2992	3084	4291	2374	2504	8904	6215	8726	5323	10254
BENIN	1926	1025	1720	745	1201	1641	1829	1268	1299	3418	1536	2834
NIGERIA	146764	91937	66689	64801	63508	73005	78655	89025	110027	98059	103893	195370
KAMERUN	16899	16474	14032	15754	22590	14468	16448	19296	16026	17209	22017	19259
ZENT AFR REP	541	918	673	688	320	1575	960	1907	384	647	1111	1096
ÄQUATGUIN	58	65	26	2	94	9	126	741	76	23	68	271
S TOME PRINC	42	56	39	175	138	9	33	10	285	46	277	600
GABUN	6634	8495	8244	6305	7869	4684	10137	8242	5597	9247	8517	7504
KONGO	2027	3264	3905	2939	3318	6142	5383	9156	8415	4576	3783	18113
ZAIRE	26075	27764	19753	23370	21698	22429	23553	22658	17566	31230	21208	24513
RUANDA	4018	2936	4021	2424	3556	2787	2447	3638	4160	3827	2328	4157
BURUNDI	3580	3167	2544	2024	4204	5272	4241	5285	4373	4435	6775	3600
ST. HELENA	2	2	62	2	2	13	1	2	-	-	69	5
ANGOLA	11664	17135	9085	8677	14438	9585	11671	14410	15014	14830	16440	9780
ÄTHIOPIEN	18541	29610	18130	12499	18910	10314	15626	25577	25116	18351	15618	25052
DSCHIBUTI	689	393	1270	1609	1191	521	1099	351	173	463	697	1069
SOMALIA	3272	4667	3429	4028	5225	6136	3580	6050	6252	1468	8333	3034
KENIA	23165	26454	25779	23264	29906	29706	29736	25733	26998	30082	30510	30840
UGANDA	3000	3523	4539	2525	8946	3683	2907	4518	4767	6345	5215	6591
TANSANIA	18207	9374	13031	29883	17529	15847	17803	12994	11667	17172	13409	16297
SESCHELLEN	262	194	378	106	221	125	441	278	139	325	328	125
BRIT IND OZ	5	3	4	-	-	-	2	1	-	3	12	-
MOSAMBIK	1465	3401	2589	926	3738	1789	836	2812	1305	4842	3778	4755
MADAGASKAR	1106	2530	2511	2784	3082	1797	4107	2345	3549	4907	4121	9955
REUNION	1459	3858	4935	2705	2881	3066	2760	3003	3800	3879	3423	4162
MAURITIUS	3901	3904	2995	2900	4257	2558	5027	4420	3792	3523	3354	4582
KOMOREN	95	109	61	63	56	200	1675	1015	141	37	95	412
MAYOTTE	-	-	-	-	-	-	-	-	-	2	-	-
SAMBIA	11677	9209	6803	9545	6426	7120	5003	8650	5232	6062	5380	10130
SIMBAWE	8987	10625	14883	13763	10719	11527	13412	15968	14630	11810	10523	12057
MALAWI	1422	1638	1649	1148	1908	2308	2043	1493	1927	2786	2159	2843
REP SUEDAFR	457812	553937	534215	508028	626227	497046	697930	646282	531080	615604	523907	454620
BOTSUANA	1158	1238	930	2613	1109	2363	3560	10120	898	823	8843	2392
SWASILAND	125	42	112	411	135	56	232	123	40	8	34	59
LESOTHO	823	649	3746	10	297	205	333	535	240	926	415	286
AMERIKA	4330050	5288653	5260452	4823298	4911542	4348907	4995024	5520275	4952347	6166591	6636726	5892573
USA	3224687	3839450	3866439	3381603	3606148	2962639	3682133	4285817	3856797	4531011	4990504	4607038
KANADA	317118	415465	379071	316359	347542	278472	337399	348405	329305	436817	432263	382473
GRÖNLAND	42	27	98	57	38	20	28	26	266	155	23	96
ST PIERRE	12	37	11	33	22	51	84	70	16	18	31	26
MEXIKO	179720	154197	152106	123371	179885	124690	122531	142416	135455	148059	166437	186479
BERMUDA	486	1175	1350	1107	868	988	1441	743	728	1546	1014	421
GUATEMALA	12282	13758	12950	15287	14639	13733	11475	9305	17975	17718	13654	14858
BELIZE	69	15	98	29	62	44	101	27	181	205	340	78
HONDURAS	4213	10122	4807	4738	9411	4079	5603	9956	6858	6647	8369	7365
EL SALVADOR	9188	6750	8302	6380	8096	9872	7904	7211	4744	6516	7474	5522
NICARAGUA	3760	4555	2117	1778	7799	6606	6789	3596	3179	4177	3917	3045
COSTA RICA	9801	13880	12057	10622	15371	10777	9771	10374	11976	10316	8588	10854
PANAMA	25293	9532	13216	11424	62438	71486	12541	10873	11456	14640	12602	12600
KUBA	19595	12654	26669	21752	14428	20126	18228	22399	9975	14087	22760	20600
WESTINDIEN	41	341	212	64	111	143	118	141	158	119	181	149
HAITI	2788	4807	2316	2704	2385	3208	2952	1761	2366	2038	3112	2319
BAHAMAS	1398	2099	2725	1939	2315	1364	4789	2393	4307	3660	6482	5129
TURKS CAICOS	-	39	55	44	54	40	62	26	14	30	142	14
DOMINIK REP	5152	6932	5307	4332	5523	4763	7550	9494	5509	10302	6793	7946
AM JUNGF IN	380	645	308	427	868	499	293	183	1380	828	1275	989
GUADELOUPE	2397	1417	1853	2518	1575	1052	1814	1648	1620	3574	2390	3165
ANTIGUA	39	45	42	32	108	111	76	166	121	127	214	83
DOMINICA	73	41	40	46	37	96	29	149	69	47	17	77
MARTINIQUE	1909	2603	2264	2187	2279	1417	1529	1624	2167	2634	3069	4147
KAIMANINSELN	105	164	106	97	195	169	296	224	227	252	338	78
JAMAICA	3201	10689	2696	2260	3154	2555	3043	4165	4267	3838	5357	5684
ST LUCIA	165	15	69	120	172	252	129	170	132	132	348	108
ST VINCENT	198	54	603	631	95	238	260	633	137	896	2152	1269
BARBADOS	1224	3353	2897	2198	1340	1309	1404	2234	1879	2295	1821	1443
TRINIDAD TOB	5952	5906	3648	4222	6242	4453	4355	5548	3954	7047	4546	5273
GRENADA	72	88	54	40	53	148	210	55	48	89	72	91
NL ANTILLEN	2748	2968	2566	4060	4844	3967	3589	6453	3492	4582	4645	7472

*SIEHE INNENSEITEN DES UMSCHLAGES.

2 EIN- UND AUSFUHR (SPEZIALHANDEL) 1984 NACH ERDTEILEN UND LAENDERN *)
 MONATLICHE ENTWICKLUNG
 2.1 HERSTELLUNGS- UND VERBRAUCHSLAENDER
 1000 DM

LAND	JANUAR	FEBRUAR	MAERZ	APRIL	MAI	JUNI	JULI	AUGUST	SEPTEMBER	OKTOBER	NOVEMBER	DEZEMBER
AUSFUHR NACH VERBRAUCHSLAENDERN												
KOLUMBIEN	49335	57541	192254	76346	183418	36324	50375	43636	30134	183626	43385	39260
VENEZUELA	56873	66458	64582	77172	66682	67407	68191	77735	73569	88523	92621	88129
GUYANA	289	253	407	314	751	222	506	522	297	142	440	159
SURINAM	4887	2253	2399	2130	2987	1062	1749	2040	2465	2827	2213	2147
FR GUAYANA	646	1090	438	706	767	1920	1046	416	2350	2470	2325	1597
ECUADOR	25074	23010	26818	22532	22002	24643	27425	26060	21256	23255	20283	24060
PERU	36458	28951	31424	26278	28438	21290	30744	34024	22886	41914	34129	40142
BRASIL IEN	149999	423489	216413	96616	126384	465198	150473	231796	125689	179273	302752	160386
CHILE	44523	46462	44424	65885	49723	47787	234319	53648	40044	63291	229107	52178
BOLIVIEN	3696	3983	6664	5522	2849	3885	12208	7730	4326	10333	9195	11983
PARAGUAY	1645	2756	4730	2419	3918	4841	2425	4657	3393	5287	3728	3861
URUGUAY	11441	10116	10761	10788	11736	8327	14179	11081	9599	12144	53172	10849
ARGENTINIEN	111071	98468	152086	514129	113766	136550	152898	138672	195577	319104	132445	160818
FALKLAND IN	5	-	-	-	24	84	-	-	3	4	-	33
ASIEN	4170043	4660095	4494526	3855800	4482918	3559111	4154502	4161865	3827693	4807381	4302495	4629164
ZYPERN	23026	26983	28360	22912	48683	28785	40725	27128	21967	24688	28953	25616
LIBANON	40317	31906	29783	40783	37909	35824	38015	51913	37817	53215	43879	49067
SYRIEN	41323	45976	42080	37598	56879	54723	68339	74346	53220	62446	66119	78276
IRAK	137938	202567	226304	171827	185811	151646	264011	245278	154104	259309	231441	219084
IRAN	814460	771658	625460	477038	533554	393174	429691	494371	416524	476909	502099	589169
ISRAEL	191506	177159	187167	172904	178763	143100	195335	192244	182726	226072	197784	197891
JORDANIEN	39938	37713	45089	41651	45360	38978	37155	39869	48577	53496	47486	50409
SAUD ARABIEN	591069	685496	624965	576130	628047	454653	496651	442581	372757	501404	450744	482366
KUWAIT	104758	202553	126701	178400	203369	216543	107439	145093	108028	128167	134309	134633
BAHRAIN	31445	26899	74033	22807	28521	22904	23823	24374	12550	22404	20412	17503
KATAR	18747	14408	24773	18525	19873	11642	15652	22276	24805	30593	27836	19086
ARAB EMIRATE	98765	121015	107559	99109	89929	90861	92888	117050	79069	113934	96359	114648
OMAN	21710	62814	51273	40719	67571	53550	42593	54186	66324	67507	36788	42692
NORDJEMEN	21502	21427	19146	11114	20163	12122	17271	25744	16859	31226	24985	22466
SOEDJEMEN	5268	4863	2425	1985	8434	12804	2439	5785	2399	9494	5178	4546
AFGHANISTAN	6368	5151	5518	4242	6714	7433	4071	4377	7199	6028	4167	3400
PAKISTAN	81460	71227	89022	76232	78929	66910	80416	70958	63220	71637	81306	77106
INDIEN	199850	201016	260165	197748	239469	152235	222892	200340	252483	223651	210084	261860
BANGLADESCH	32898	20912	20260	12896	16150	16625	12629	22451	9084	27314	47196	29234
MALEDIVEN	25	173	629	95	676	12	13	15	8	682	136	316
SRI LANKA	16119	19679	31328	18373	16361	22225	14987	18631	14924	20083	14546	17934
NEPAL	1557	848	949	1001	1421	1331	2084	4634	3098	3229	3553	804
BHUTAN	54	-	3	23	26	341	31	37	54	11	14	736
BIRMA	11913	27495	18939	12159	14901	3535	10841	22316	12848	14790	11005	21506
THAILAND	83385	88399	85448	76390	75558	73110	91696	72985	73626	88422	91515	83692
LAOS	111	147	79	17	116	61	151	240	108	165	326	17
VIETNAM	2279	820	1457	3180	1504	1072	1698	516	4022	752	2157	4054
KAMPUTSCHEA	1	-	-	15	24	159	2	30	1	16	117	-
INDONESIEN	111809	252259	128816	177533	251052	116058	209949	204914	270395	157384	162585	141569
MALAYSIA	123556	126855	126324	84762	133259	96883	105182	106815	125600	467524	80485	88816
BRUNEI	1003	721	720	938	1172	440	956	1619	1134	1725	4077	1027
SINGAPUR	212540	161493	165375	117033	194392	151281	210861	191862	150029	178033	178261	210468
PHILIPPINEN	34120	35311	52960	34746	26970	42162	44070	42047	53229	46111	37634	44269
MONGOLEI	40	38	51	377	447	495	470	358	370	14	939	56
CHINA	221616	217758	232559	173162	202037	201552	243696	242943	211888	291403	364611	371944
NORDKOREA	4607	5008	2096	10406	10901	7732	3691	2372	3452	3940	4593	4816
SUEDKOREA	119413	132117	176277	170089	142467	115578	145679	148105	124692	154612	150303	199670
JAPAN	487227	590487	617660	516890	609787	485822	547568	535385	559709	668748	627656	671253
TAIWAN	121865	139673	133837	131122	155048	144477	171308	155398	145345	166653	150917	185132
HONGKONG	114131	128945	128559	122685	150648	130241	156296	149929	143373	171212	159666	161912
MACAU	323	126	377	184	23	32	1238	340	76	478	274	121
AUSTRALIEN	327994	302246	331830	323605	368212	298709	401249	424232	345934	496987	430073	407600
U.OZEANIEN	275944	250840	268377	264540	300356	244619	330401	353773	290748	405764	367635	338748
AUSTRALIEN	2794	2276	2907	1987	2388	2236	1899	1963	2633	3426	4949	2876
PAPUA-NEUGUI	68	203	61	108	240	101	606	298	25	26	140	268
AUSTR OZEAN	-	-	-	4	1	-	-	-	40	-	3	3
NAURU	42406	43401	53142	48503	54486	45036	61351	61535	44581	70868	48409	58873
NEUSEELAND	244	51	327	382	136	194	70	93	289	78	145	38
SALOMONEN	1	-	3	-	6	-	-	7	-	-	13	-
TUVALU	90	89	90	57	157	77	91	93	62	186	185	797
AM OZEANIEN	1648	1266	2806	1716	2132	1764	1817	1993	2227	1921	2348	1784
NEUKALEDON	-	-	3	7	-	-	2	-	-	5	-	1
WALLIS FUTUN	53	12	99	94	135	54	24	14	125	18	18	26
KIRIBATI	-	-	-	-	-	-	-	-	-	-	-	-
PITCAIRN IN	48	14	31	9	8	75	43	15	55	126	180	1
NEUSL OZEAN	900	921	521	1071	1400	689	620	601	506	482	662	551
FIDSCHI	1061	56	66	1013	75	69	139	37	92	127	76	15
VANUATU	6	10	53	44	75	52	48	10	33	32	238	106
TONGA	75	602	39	201	336	143	593	126	204	197	129	72
WESTSAMOA	2655	2803	3304	3807	6281	3595	3541	3665	4313	4711	4365	3148
FRANZ POLYN	1	2	1	62	-	5	4	9	1	9020	578	293
POLARGEBIETE	-	-	-	-	-	-	-	-	-	-	-	-
VERSCHIED	136695	115348	111185	114983	118957	135118	129903	141530	111646	140898	151830	97669
SCHIFFSBED	136695	115348	111185	114983	118957	135118	129903	141530	111646	140898	151830	97669
NICHT ERM LD	-	-	-	-	-	-	-	-	-	-	-	-
INSGESAMT	36633048	41144551	42335330	38199156	41479612	35408930	39453452	37953237	40562690	47856534	44987712	42208747

*) SIEHE INNENSEITEN DES UMSCHLAGES.

2 EIN- UND AUSFUHR (SPEZIALHANDEL) 1984 NACH ERTEILEN UND LAENDERN *)
 MONATLICHE ENTWICKLUNG
 2.2 EINKAUFS- UND KAEUFERLAENDER
 1000 DM

LAND	JANUAR	FEBRUAR	MAERZ	APRIL	MAI	JUNI	JULI	AUGUST	SEPTEMBER	OKTOBER	NOVEMBER	DEZEMBER
EINFUHR NACH EINKAUFLAENDERN												
EUROPA	24813621	26309740	28392216	25975584	27142406	24529172	26776366	23924212	25806909	28826623	27791698	26065210
FRANKREICH	4126941	3796504	4475488	3964832	4103539	3401796	4150395	3120500	3900106	4042843	4215735	4084025
BELG LUXEMB	2316120	2648528	3069415	2603321	2879566	2136242	2482823	2331316	2690424	2807355	2737278	2410664
NIEDERLANDE	4378868	4931543	5259933	4880669	5001885	4478909	4384200	4403908	4381420	4868577	4944596	4602075
ITALIEN	2536232	2546389	3212314	2721762	2806021	2762115	3409646	2530537	2626675	3159236	2791982	2620898
GROSSBRITANN	2972800	3307243	3263351	3005430	3201876	3041233	3109276	2974146	3530188	3499626	3486286	3292046
IRLAND	173488	231922	220352	209388	222740	240014	226337	181128	197768	300956	297825	255605
DAENEMARK	508977	591023	588939	564785	586648	535409	562461	590327	639225	774823	635945	584672
GRIECHENLAND	212428	231167	225599	247156	269954	236053	326957	230568	239460	289944	248362	247089
ISLAND	17945	16053	12936	22576	20793	18138	14220	15260	18551	17467	25941	16890
FAEROEER	1939	2922	2660	6501	3885	2139	2275	3509	3668	2613	2410	2365
NORWEGEN	648698	702502	743024	670510	700979	645911	623888	533480	626028	702501	680504	671106
SCHWEDEN	701059	784861	820656	756682	859489	772977	789948	737185	807619	877298	880095	823492
FINNLAND	408091	363594	343566	304947	372486	325610	290244	287020	311424	371318	324733	324273
SCHWEIZ	2244999	2300262	2296596	2287925	2339928	2271003	2509584	2228385	2132885	2674053	2449479	2180549
OESTERREICH	1149618	1233677	1267777	1177620	1301180	1024799	1194518	1171762	1229527	1453519	1252634	1166841
PORTUGAL	168428	172967	176449	174002	172374	166472	182705	177799	131782	185476	179300	167861
SPANIEN	473924	522731	499812	498741	582662	589415	553089	397674	408473	548933	662351	650233
ANDORRA	421	145	43	187	309	256	118	439	64	346	334	325
GIBRALTAR	1825	102	258	3	6	172	77	238	1	7	2816	306
VATIKANSTADT	20	28	73	146	77	142	58	4	3	238	395	145
MALTA	24171	26765	32996	24951	31239	27937	36926	25959	30845	37117	32467	24706
JUGOSLAWIEN	282462	338028	375454	314895	225942	296397	342344	272284	322054	385758	322603	267932
TUERKEI	187902	189853	189346	168771	169419	151779	164099	189115	165327	246942	217995	188591
SOWJETUNION	688331	714432	674720	690139	560562	741998	646832	769033	708140	749045	655335	781058
POLEN	159846	187469	186043	199927	205139	205256	254183	261347	212396	252981	239500	223143
TSSCHECHOSLOW	179066	189061	180555	203340	192336	178590	201037	182466	163608	219341	187884	165200
UNGARN	130617	145993	151226	138017	142188	134172	158270	153626	161114	193563	169514	173766
RUMAENIEN	93213	106659	103036	104720	116289	110945	130207	118395	134329	115831	106972	102934
BULGARIEN	23991	24020	18156	25830	27458	27736	27460	34313	32727	45883	34650	34377
ALBANIEN	1201	3297	1443	1811	3437	5557	2189	2489	1078	3073	5777	2043
AFRIKA	942916	902547	1020081	960849	988538	937411	870341	941624	693516	963231	845525	1013902
KANAR INSELN	1325	2651	1232	1684	1328	1389	493	898	332	1047	1341	2508
MAROKKO	49089	50304	45378	43058	42640	29102	31211	28590	25742	27626	29002	62143
CEUTA MEL	-	-	1	-	-	-	-	-	-	-	-	-
ALGERIEN	132015	75976	115596	103555	114633	78679	143401	136625	66550	138654	104256	154657
TUNESIEN	42161	48913	68280	51586	52556	44805	37612	44668	35555	44566	45228	37509
LIBYEN	189744	242866	203466	173822	282364	223025	184556	173209	201276	147618	171058	210112
AEGYPTEN	13557	23802	12707	41024	23250	23769	41973	30242	13266	34699	14565	17112
SUDAN	4272	6559	4723	10182	4933	8495	5693	3410	2992	2686	8003	4220
MAURETANIEN	1749	2278	2442	1383	3980	3425	2202	1072	1560	2207	1386	1805
MALI	688	3185	7504	8071	3023	8950	4207	3902	751	4327	2526	1620
OBERVOLTA	21	9	77	-	58	38	78	125	3	48	9	21
NIGER	3	6	-	5	1	150	22	-	-	4	4	-
TSCHAD	697	1981	2487	3346	6852	3450	3911	3033	2165	5761	4616	3576
KAP VERDE	11	4	10	12	-	1	-	12	-	7	-	17
SENEGAL	279	1392	1608	549	813	447	221	862	462	781	758	1283
GAMBIA	-	1	-	-	14	10	12	86	2	-	10	-
GUIN BISSAU	-	-	-	-	-	-	5	3	-	54	-	1
GUINEA	8821	16624	17625	11012	6609	1043	14019	13591	12387	13195	14740	18770
SIERRA LEONE	14	359	118	421	320	70	209	320	86	321	127	125
LIBERIA	46127	47152	39457	35326	33464	43459	36557	46443	34681	38067	40877	36292
ELFENBEINK	25221	29520	25915	25646	22062	16751	16970	17651	17289	34044	34711	34100
GHANA	5444	8300	5886	5817	5586	2775	7826	5619	8314	9004	7015	9490
TOGO	293	1272	41	2544	3119	2486	1644	1662	2281	2320	2112	3312
BENIN	-	1	1259	55	360	1432	2568	1601	1151	2399	687	523
NIGERIA	77998	28145	107604	124205	14716	83825	30699	32501	17999	102194	68166	35991
KAMERUN	13763	15971	16080	13828	22197	30525	8562	9985	12143	15745	12917	13486
ZENT AFR REP	487	1772	1004	1338	826	792	555	447	1856	1036	1336	947
AEQUATGUIN	528	102	1018	1411	808	1184	2644	766	2160	783	629	1200
S TOME PRINC	-	507	-	-	-	-	-	547	913	-	-	-
GABUN	50916	1717	40542	55877	2173	1721	1897	1771	1369	2559	1555	36866
KONGO	2501	1623	1673	6410	1262	1541	3116	2949	3731	3087	2890	2241
ZAIRE	9608	13781	10415	7069	19470	23994	17743	19305	8186	14805	10111	19914
RUANDA	2676	9948	4957	3315	2648	4068	3843	6828	5832	7759	15143	12229
BURUNDI	3236	9653	9044	9523	5357	14649	16260	8095	9003	6256	7257	4169
ST HELENA	-	-	-	-	-	-	-	-	-	-	-	-
ANGOLA	2	27	20	35	655	-	80	26128	5	3	4	1
AETHIOPIEN	7737	8635	10747	9872	13550	8110	10908	8894	11882	5867	10724	5940
DSCHIBUTI	1	163	4	-	-	11	2	956	-	-	-	-
SOMALIA	46	50	88	-	23	1	110	4	26	631	5	601
KENIA	25404	27547	18004	21597	22078	20049	24592	28273	24312	33054	28390	38358
UGANDA	6222	9142	6462	2912	2994	4018	5573	6701	3547	5764	4089	4928
TANSANIA	6584	8196	14134	6656	13212	13132	9202	16145	9110	16495	6221	2820
SESCHELLEN	12	19	51	25	13	23	3913	2001	16	4316	22	-
BRIT IND OZ	-	-	-	-	-	-	-	-	-	-	-	88
MOSAMBIK	1023	96	368	504	950	113	754	608	32	3612	1533	948
MADAGASKAR	2813	1960	3416	4214	3066	2077	3396	2059	1883	3327	2224	1680
REUNION	-	16	-	-	11	-	-	-	9	5	92	-
MAURITIUS	1769	2939	2169	1568	1901	4173	5506	4122	4865	6830	5879	5936
KOMOREN	560	654	486	272	145	-	1	6	-	37	223	413
MAYOTTE	-	-	-	-	-	-	-	-	-	-	-	-
SAMBIA	3883	843	2703	1487	6501	8933	1644	6411	3775	2619	1779	1377
SIMBABWE	32127	47632	10408	11599	10333	15880	13982	10270	6527	10700	7951	23896
MALAWI	3319	4568	3593	4074	4233	3657	3342	3150	2614	4488	3136	9152
REP SUEDAFR	164028	140879	194245	148638	222552	191375	160373	221924	127567	194472	162805	183842

*)SIEHE INNENSEITEN DES UMSCHLAGES.

2 EIN- UND AUSFUHR (SPEZIALHANDEL) 1984 NACH ERDTEILEN UND LAENDERN *)
 MONATLICHE ENTWICKLUNG
 2.2 EINKAUF- UND KAEUFERLAENDER
 1000 DM

LAND	JANUAR	FEBRUAR	MAERZ	APRIL	MAI	JUNI	JULI	AUGUST	SEPTEMBER	OKTOBER	NOVEMBER	DEZEMBER
EINFUHR NACH EINKAUFSLAENDERN												
BOTSUANA	1429	2597	4166	3995	6656	6826	5139	5737	5995	5174	6476	6255
SWASILAND	2507	351	815	947	2025	2633	793	1159	1104	2001	901	734
LESOTHO	206	39	43	380	18	350	322	258	210	177	36	680
AMERIKA	5500220	5506010	4947313	5576524	5260015	5631198	5700577	5629950	5454673	5707086	5968912	5822140
USA	4164645	4204044	3550864	4278817	3734968	4083100	4090568	4102195	4108346	4021096	4454549	4324861
KANADA	287682	250436	333038	260685	250031	260387	299743	276908	252360	339548	267750	289935
GROENLAND	3	45	83	-	-	-	-	9825	1	12047	-	1031
ST PIERRE	-	-	-	-	-	-	-	7	92	1	212	-
MEXIKO	61503	62036	26986	64509	44366	76033	36407	57452	40839	41203	39143	43685
BERMUEDA	14341	36946	62868	33391	69798	6672	23438	26468	12300	68762	12973	41060
GUATEMALA	7076	8525	7935	4539	7743	8510	4186	5091	7982	6452	7707	9807
BELIZE	10	7	18	171	103	131	193	-	3	72	27	35
HONDURAS	1537	1771	2155	1858	3008	4051	2406	1662	2782	1615	2226	1949
EL SALVADOR	14984	23169	27103	24489	40801	36559	34433	33674	17052	20627	27680	15446
NICARAGUA	6260	3578	2985	1905	2641	8226	7415	10103	6760	6616	5559	4318
COSTA RICA	3063	11353	8042	6661	9505	9406	4035	11935	7012	8914	10117	8769
PANAMA	26688	35950	29787	34875	57487	156431	21161	23474	58997	13492	61070	12591
KUBA	910	1170	1967	1824	1921	1717	924	1041	1234	2004	961	975
WESTINDIEN	46	31	-	16	59	12223	194	195	105	45	50	84
HAITI	3305	3246	1969	3143	2024	4463	3024	2837	2047	1945	797	1157
BAHAMAS	9618	38530	12446	38574	60870	37757	51120	59160	6010	48457	41229	151601
TURKS CAICOS	-	-	1075	10	-	-	-	-	-	-	-	-
DOMINIK REP	83	283	203	76	126	723	646	82	95	398	146	120
AM JUNGF IN	-	-	-	-	-	-	-	-	3	4	-	-
GUADELOUPE	31	5	24	1	4	-	-	-	12	19	10	358
ANTIGUA	-	-	-	-	2	-	9	-	-	-	-	-
DOMINICA	35	-	2	-	41	-	-	-	-	2	-	-
MARTINIQUE	-	3	14	1	4	22	500	70	1	-	-	-
KAIMANINSELN	674	-	222	68	1994	1447	133	663	1919	558	7123	564
JAMAICA	944	259	433	616	989	3493	2365	227	364	414	180	339
ST LUCIA	-	-	-	-	-	3	-	-	5	-	-	-
ST VINCENT	-	13	3	1	3	-	-	-	-	-	-	-
BARBADOS	256	127	70	166	272	132	596	171	145	160	319	219
TRINIDAD TOB	2428	7763	4257	2902	1518	5781	918	5736	473	3595	1252	19
GRENADA	118	202	14	76	14	126	140	46	232	71	134	292
NL ANTILLEN	1942	1540	3534	4550	1632	2212	1873	1666	6297	2030	2365	3335
KOLUMBIEN	73374	109633	80452	57469	93580	90273	75164	93140	79667	101759	117225	94112
VENEZUELA	368680	215303	255964	282610	278906	220209	329614	181323	250129	281679	338555	281036
GUYANA	2795	4129	1754	2969	1529	3477	3738	3696	3450	4467	4497	948
SURINAM	1302	1108	673	-	26	2	779	1422	693	914	22	752
FR GUAYANA	-	10	-	5	7	18	126	3	10	38	170	31
ECUADOR	3282	3378	6624	3051	4716	3975	4884	2947	8820	5951	4986	11461
PERU	13459	9413	33234	14962	14892	28956	45752	43429	16444	13780	12596	31445
BRASIL IEN	289644	306825	280159	290524	339761	339509	366763	342018	368346	372722	343414	304525
CHILE	70643	74213	115607	71334	109223	96511	71864	73432	74142	86404	93219	72653
BOLIVIEN	560	3629	599	2268	1448	2821	1869	1403	1946	1230	3210	2781
PARAGUAY	3479	3736	2530	1777	6967	6227	11113	11614	1442	4636	6795	4356
URUGUAY	17126	20165	26401	22644	32611	29601	26110	19532	18155	33114	16856	16516
ARGENTINIEN	47694	63436	65219	62987	84425	89813	176374	225303	97961	200245	83788	88974
FALKLAND IN	-	-	-	-	-	-	-	-	-	-	-	-
ASIEN	3117577	3380155	3220252	3030131	3065837	2810530	2946284	3387454	3107221	3343980	3128351	2977264
ZYPERN	2700	4427	5077	9035	5978	4148	3284	4231	2560	2156	6907	3445
LIBANON	911	572	1074	1344	1131	1060	1253	1584	588	994	1417	1555
SYRIEN	2698	9346	26559	30184	33573	7735	65140	47703	22515	7844	40798	5899
IRAK	94415	90763	5383	7370	14250	6028	12014	9052	194960	5642	7557	8474
IRAN	82829	40444	34335	28851	103107	31623	61809	33939	64661	39453	40196	79191
ISRAEL	99881	111537	103857	96473	84139	73868	64528	73127	76500	77127	84068	91130
JORDANIEN	3796	7464	2880	3855	3367	6183	6126	2944	1734	4456	7737	8389
SAUD ARABIEN	10397	24453	13403	9431	10586	8126	15100	13446	52670	14386	16874	14220
KUWAIT	50787	63519	61602	78637	58683	93306	20997	49574	36173	68318	42006	70086
BAHRAIN	1609	201	210	1153	745	249	1075	10437	952	1669	311	270
KATAR	34	221	8	300	143	127	2007	168	6143	4815	3247	2247
ARAB EMIRATE	6206	3101	65394	11083	7064	5932	6296	78161	5010	3460	4942	4067
OMAN	34	664	276	35	4078	542	192	758	185	81	334	332
NORDJEMEN	114	129	401	246	372	339	288	707	432	902	405	683
SUEDJEMEN	5649	13	1	19	52	235	48	1	44	693	104	145
AFGHANISTAN	6451	5078	5240	3797	4987	3842	3950	3091	3880	3866	4658	5137
PAKISTAN	36583	32940	30490	25308	30191	26127	21857	29298	23724	25457	29398	24910
INDIEN	126216	137120	114945	99559	90058	95446	96481	95599	95059	96836	84308	66767
BANGLADESCH	1544	3096	1989	1189	1184	2131	2810	1639	1974	4896	5494	5189
MALEDIVEN	4	1	9	1	-	1	-	181	2	94	2873	186
SRI LANKA	15582	14176	28540	15803	11593	10695	15758	22145	20118	21990	15502	13883
NEPAL	4073	4155	2535	3404	2906	2458	3661	2745	2759	3016	4411	2329
BHUTAN	-	-	-	-	-	4	19	-	-	24	-	-
BIRMA	1815	5396	706	1858	2570	4670	1685	339	3474	1922	541	35
THAILAND	79731	124707	92223	90448	96242	73108	77674	88221	71779	91653	80580	68287
LAOS	-	-	-	-	-	-	20	-	-	-	-	-
VIETNAM	378	597	88	278	626	555	462	578	544	455	508	475
KAMPUTSCHEA	-	-	-	-	-	-	-	-	-	-	-	1
INDONESIEN	36158	46370	30298	30549	36519	34139	33470	37740	20944	35758	28183	42108
MALAYSIA	105091	115301	156693	85051	111219	104666	115446	132896	101527	121945	115333	107302
BRUNEI	48	58	15	11	1	50	7	35	79	2	7	2
SINGAPUR	89607	99272	103475	96646	98585	101267	104938	112428	115202	146356	99177	88270
PHILIPPINEN	63660	67411	57435	48170	60530	53910	72020	90491	35459	57587	46049	51174

*) SIEHE INNENSEITEN DES UMSCHLAGES.

2 EIN- UND AUSFUHR (SPEZIALHANDEL) 1984 NACH ERDTEILEN UND LAENDERN *)
 MONATLICHE ENTWICKLUNG
 2.2 EINKAUFS- UND KAEUFERLAENDER
 1000 DM

LAND	JANUAR	FEBRUAR	MAERZ	APRIL	MAI	JUNI	JULI	AUGUST	SEPTEMBER	OKTOBER	NOVEMBER	DEZEMBER
EINFUHR NACH EINKAUFLAENDERN												
MONGOLEI	1750	4	168	98	156	49	162	102	-	525	2	324
CHINA	157133	173033	153126	138921	148608	116560	158381	150169	127154	172844	126792	162749
NORDKOREA	3110	31336	87189	160763	7826	90363	208	18	1225	32	30	75
SUEDKOREA	202963	176521	146213	121167	123541	129059	162318	199730	167884	184123	133356	105302
JAPAN	1189783	1294598	1306734	1326669	1382082	1225849	1232488	1339758	1205825	1514332	1541350	1410405
TAIWAN	177762	191800	178413	161113	177933	152832	162783	205221	178905	204203	191022	173404
HONGKONG	442732	486470	391676	330633	337913	330712	403319	523447	445496	407638	349307	348430
MACAU	13343	13861	11592	10679	13299	12536	16210	25751	19081	16430	12567	10387
AUSTRALIEN U. OZEANIEN	237213	198866	208409	99243	196754	221969	152934	255187	140883	196174	246282	215103
AUSTRALIEN	144466	104102	177035	78450	127140	155384	123255	155307	100145	120749	138611	165153
PAPUA-NEUGUI	64299	49064	4876	4222	41350	40830	7614	69735	18364	56568	88934	24541
AUSTR OZEAN	1	1	1	1	1	-	66	-	5	53	-	-
NAURU	-	-	-	-	-	-	-	-	-	-	-	-
NEUSEELAND	27964	44923	25862	16382	27715	25606	21621	30037	20788	18310	18381	24829
SALOMONEN	104	-	-	-	-	-	-	-	1250	-	1	87
TUVALU	-	-	-	5	7	-	-	-	-	-	-	1
AM OZEANIEN	-	39	58	83	-	21	203	-	-	-	-	-
NEUKALEDON	1	48	46	3	36	2	1	1	-	1	-	30
WALLIS FUTUN	-	-	-	-	-	-	-	-	-	-	-	-
KIRIBATI	-	8	-	-	5	-	-	-	-	-	2	-
PITCAIRN IN	-	-	-	-	-	-	-	-	-	-	-	-
NEUSL OZEAN	-	-	5	-	18	52	1	-	-	47	-	-
FIDSCHI	16	-	-	79	178	-	23	-	-	35	-	5
VANUATU	-	-	-	-	-	43	-	41	-	-	-	-
TONGA	-	-	-	5	-	26	2	4	-	-	1	-
WESTSAMOA	302	555	489	1	232	5	133	62	331	237	344	457
FRANZ POLYN	60	58	37	12	72	-	2	-	-	174	8	-
POLARGEBIETE	-	68	-	-	-	-	13	-	-	-	-	-
VERSCHIED	13587	12755	16158	22930	17238	19778	29170	25836	26286	4051	28515	17704
SCHIFFSBD	13585	12749	16158	22925	17233	19768	29170	25828	26286	4051	28492	17704
NICHT ERM LD	2	6	-	5	5	10	-	8	-	-	23	-
INSGESAMT	34625134	36310073	37804429	35665261	36670788	34150058	36475672	34164263	35229488	39041145	38009283	36111323
AUSFUHR NACH KAEUFERLAENDERN												
EUROPA	26228833	29435353	30809530	27605669	30193053	25862771	28200034	26218882	30168865	34710115	31880764	29684475
FRANKREICH	4579058	5689434	5329956	4770760	4829727	4744843	4916520	3923133	5729312	6101832	5426907	5217382
BELG LUXEMB	2799128	3029812	3170555	2835714	2970886	2130591	2408583	2563075	2990097	3376032	2945913	2680915
NIEDERLANDE	3200844	3488416	3656502	3177331	3558683	2899637	3157463	3276189	3492888	4090676	3865547	3462252
ITALIEN	2755738	2762397	3329990	2914907	3310892	2838392	3223712	2276863	3177399	3682184	3437046	3056163
GROSSBRITANN	3122119	3515044	3526564	3233096	3638830	3047636	3566862	3518613	3671399	4514542	3880276	3268898
IRLAND	133200	179892	198815	162540	161826	143819	188346	155940	160433	220668	178273	134543
DAENEMARK	762340	844701	872030	798140	884919	727914	692902	814657	870157	957753	911683	865522
GRIECHENLAND	361380	430517	441173	359135	452246	354042	385474	377574	369983	440106	408495	418322
ISLAND	12264	24240	34096	29051	24806	22485	30762	28636	19592	23812	21978	23502
FAEROEER	108	1128	659	543	400	295	485	213	491	36366	1455	210
NORWEGEN	364832	417419	452189	383718	440842	346407	365597	445575	524671	529751	510222	512426
SCHWEDEN	986031	1093656	1214093	1049267	1160840	922811	868033	1049015	1140495	1308513	1312875	1206440
FINNLAND	334299	400696	428278	371166	392933	309739	334367	366332	394054	433863	440349	460185
SCHWEIZ	2327424	2593029	2753656	2510537	2743910	2494447	2734300	2408938	2557781	3023650	2771204	2509672
OESTERREICH	1795367	2035941	2204057	1978145	2178666	1747123	2071120	1929126	2101874	2474978	2242662	1942654
PORTUGAL	165219	183419	187515	182321	201706	167552	169607	138018	173532	192201	197198	189037
SPANIEN	593762	673745	698622	668713	749538	696828	679214	556139	611005	930358	858087	760698
ANDORRA	1471	2184	2550	1874	2654	2333	2924	2492	2320	2283	3103	2631
GIBRALTAR	562	457	396	418	340	362	391	263	378	646	469	1406
VATIKANSTADT	1529	770	280	339	194	588	62	161	85	130	507	741
MALTA	19325	27859	26267	24686	30957	26462	35690	18029	24249	34294	29299	32159
JUGOSLAWIEN	349556	431268	459116	388569	484486	421214	418592	394708	410026	461686	439492	578907
TUERKEI	257433	213693	254817	267372	300322	257177	282743	243746	224721	285730	308308	274846
SOWJETUNION	748821	722535	910934	825935	897865	893418	835184	979129	797038	785661	805534	974504
POLEN	150801	167440	157286	197916	201624	177104	210501	177974	148651	197803	211800	278980
TSCHECHOSLOW	98920	129348	133248	139954	161241	127451	159831	140058	181856	185228	208555	293641
UNGARN	155714	228408	193384	165207	219761	200884	270919	245417	216449	247687	237670	287685
RUMAENIEN	44828	52298	82914	87568	100605	68714	92353	62635	56392	57355	81337	89129
BULGARIEN	103703	91710	87011	77716	87800	89640	95752	122566	119958	111889	140354	166626
ALBANIEN	3057	2897	2577	3031	3554	2863	1745	3671	1579	2438	4166	4399
AFRIKA	1568194	1564745	1543353	1695092	1625283	1456659	1774725	1728354	1398773	1776100	1696624	1696013
KANAR INSELN	13126	10927	12880	15219	16099	10149	12158	12196	11514	16436	11883	18401
MAROKKO	36636	49061	36974	39420	39650	36956	40057	37626	37568	42731	37715	41093
CEUTA MEL	567	1573	1219	1200	892	575	860	1107	855	848	1013	2136

*SIEHE INNENSEITEN DES UMSCHLAGES.

2 EIN- UND AUSFUHR (SPEZIALHANDEL) 1984 NACH ERTEILEN UND LAENDERN *)
 MONATLICHE ENTWICKLUNG
 2.2 EINKAUF- UND KAEUFERLAENDER
 1000 DM

LAND	JANUAR	FEBRUAR	MAERZ	APRIL	MAI	JUNI	JULI	AUGUST	SEPTEMBER	OKTOBER	NOVEMBER	DEZEMBER
AUSFUHR NACH KAEUFERLAENDERN												
ALGERIEN	211371	203084	175220	180869	189416	153840	161669	160514	158208	202375	221624	217463
TUNESIEN	56958	66783	82922	71404	88196	84102	83958	73024	50790	85152	85541	82895
LIBYEN	171808	124841	162133	207152	146861	157529	196766	182093	104915	255998	212298	118864
AEGYPTEN	285996	235259	241983	236559	220714	240629	229505	238704	182062	229738	276542	316631
SUDAN	17319	26413	18351	12045	13920	10705	13878	18431	11726	18394	14826	12198
MAURETANIEN	3070	3839	3702	13818	3021	6045	8150	16106	5032	4324	5809	3327
MALI	4396	2853	4990	2544	2750	3111	5776	3551	3752	5535	3702	4050
OBERVOLTA	769	632	513	850	1115	1004	619	788	1989	2224	3124	1008
NIGER	5133	2488	2367	2525	5471	2610	2017	2755	1218	696	821	1603
TSCHAD	3102	292	1010	177	51	83	541	210	52	117	424	2026
KAP VERDE	475	324	1378	622	560	925	760	360	267	246	2532	446
SENEGAL	8888	3379	4704	3839	7933	3518	5442	5339	6318	5036	4630	11832
GAMBIA	442	803	361	2377	2119	1595	332	1937	392	1208	3194	634
GUIN BISSAU	491	33	86	92	63	11	123	287	500	177	1753	106
GUINEA	1919	3806	4189	1541	3660	2216	14179	5360	2054	4763	4576	2127
SIERRA LEONE	2379	3347	6249	5376	5291	3419	1669	3757	2479	3100	3934	1023
LIBERIA	14571	15486	38546	167085	9191	27782	51881	17821	9576	9664	5990	8333
ELFENBEINK	7856	9722	10416	11357	11473	6749	7783	8321	11028	6169	8884	9323
GHANA	14096	8633	7025	10119	10992	8119	14052	7365	5685	12205	10088	14425
TCGO	4924	3040	2785	2745	3928	2330	2326	8427	5461	8567	5074	9997
BENIN	1754	970	1488	637	1166	1470	1614	1189	1080	3085	1370	2660
NIGERIA	110352	66290	55910	50168	43759	54367	67726	75881	89587	80239	85410	172447
KAMERUN	13633	13366	11530	13717	17919	13046	14481	17997	14450	14152	18313	15886
ZENT AFR REP	439	896	478	605	268	1518	910	1921	332	387	980	900
AEQUATGUIN	58	56	26	2	94	9	123	732	46	23	82	256
S TOME PRINC	42	43	13	175	138	9	33	10	285	46	277	600
GABUN	4845	8173	6958	6106	11803	6460	5392	8620	4824	7008	6337	5935
KONGO	1466	2655	2697	2296	2852	4536	3063	8831	7944	3639	2739	9875
ZAIRE	23774	25465	17819	20139	17916	20365	21289	21287	15274	28214	17974	21792
RUANDA	3802	2431	3687	2052	3238	2554	2180	3434	2264	3240	1770	3653
BURUNDI	3364	2884	2436	1853	3995	5064	3812	4843	4271	4109	6450	3444
ST HELENA	2	2	1	-	2	9	1	2	-	-	-	5
ANGOLA	6777	15304	5416	7227	11843	9303	9322	13497	13688	10586	14997	8370
AETHIOPIEN	17541	28914	17242	11964	17764	9956	14927	25430	24914	17993	13248	22499
DSCHIBUTI	578	381	1120	1618	1125	593	756	413	173	463	950	968
SOMALIA	2887	4568	3346	3873	4986	5791	2815	5918	5798	1479	7847	2723
KENIA	20483	25266	24862	21838	26359	25457	26024	25000	25938	27796	28160	26571
UGANDA	1773	2816	4049	2354	8166	3160	2178	4403	4051	4216	4840	5956
TANSANIA	12822	6809	12185	27865	14799	13728	16346	11835	10669	15753	9778	13989
SESCHELLEN	251	178	335	87	143	90	207	230	110	156	235	102
BRIT IND OZ	5	3	4	-	-	-	2	-	-	24	12	-
MOSAMBIK	1302	3101	2058	824	3279	1170	737	2003	890	3007	3331	4105
MADAGASKAR	1096	2491	2434	2654	2835	1749	3691	2306	3483	4459	3865	9844
REUNION	1573	3710	4955	2637	3021	2690	2689	3187	3518	4023	3452	4338
MAURITIUS	3895	3888	2847	2810	4149	2425	4706	4089	3706	3370	3320	4492
KOMOREN	95	78	61	93	56	190	1671	1086	141	12	90	412
MAYOTTE	-	-	-	-	-	-	-	-	-	2	-	-
SAMBIA	9071	9412	6085	8789	6471	6869	4390	8707	4476	5432	4526	8786
SIMBABWE	8712	10433	14497	13126	10268	10572	12880	15788	14038	10311	9931	11847
MALAWI	1382	1105	1515	712	1182	1866	1900	1240	1500	1108	1971	2728
REP SUEDAFR	446145	544514	512604	497021	615579	484813	690347	641733	526915	604289	509211	448355
BOTSUANA	1128	1234	891	2496	1273	2734	3439	10052	898	913	8733	2258
SWASILAND	32	42	95	409	115	56	232	110	40	8	33	59
LESOTHO	823	649	3706	10	3554	38	331	500	29	855	415	217
AMERIKA	4430151	5340010	5304520	4816901	4951436	4337959	5019484	5511252	4957221	6174096	6728091	5943183
USA	3386364	3914362	3928793	3396948	3663932	2961966	3735131	4293892	3887483	4592318	5108773	4711071
KANADA	297368	410815	384152	298641	333865	266973	323501	334663	321389	411268	423968	372633
GROENLAND	40	10	14	14	29	25	25	26	38	131	23	26
ST PIERRE	12	37	11	33	31	51	84	70	16	18	31	26
MEXIKO	175404	143549	144233	119743	172361	119963	118802	139367	132034	142335	160713	178671
BERMUDA	920	1944	2416	1710	2467	2610	8475	5293	5351	3764	1431	943
GUATEMALA	11327	12315	12039	14206	13389	12634	10683	8777	13372	16292	12838	14408
BELIZE	69	15	98	21	57	44	71	26	181	54	218	74
HONDURAS	4075	8957	4467	4274	7538	3465	5355	9593	6445	5132	7496	7028
EL SALVADOR	8428	6534	7915	6021	7884	9436	7303	7243	4438	6291	7114	5188
NICARAGUA	3485	4456	1908	1479	7642	5696	6582	3348	2631	1946	3508	2699
COSTA RICA	9667	11060	10679	10508	14122	10515	8568	9958	10979	9943	8256	10415
PANAMA	30450	9529	15058	13744	62465	80727	13048	26033	17368	15355	19881	12825
KUBA	18346	11661	25727	21475	13799	19181	17421	20054	9008	13531	20378	16507
WESTINDIEN	35	311	300	225	126	207	123	125	115	280	119	217
HAITI	2780	4751	2299	2500	2340	3154	2970	1567	2023	1861	3050	2152
BAHAMAS	22899	26175	13917	25121	33293	22123	29503	15650	19188	21091	17380	18063
TURKS CAICOS	78	121	54	44	54	40	56	26	14	30	139	14
DOMINIK REP	5354	6919	5019	4260	5459	4398	6984	9892	4815	10340	6566	7167
AM JUNGF IN	377	645	308	413	757	364	244	183	993	806	1148	993
QUADELOUPE	2239	1390	1711	2285	1391	1027	1438	1465	1491	3213	2296	3084
ANTIGUA	39	20	17	27	59	88	30	108	91	91	158	56
DOMINICA	70	41	34	46	42	89	29	139	49	29	17	77
MARTINIQUE	1639	2432	2070	2029	2259	1363	1441	1570	2124	2561	3043	3998
KAIMANINSELN	169	383	334	139	664	582	594	681	663	631	638	548
JAMAICA	2863	8422	2350	2129	3352	2353	2774	4104	3316	4016	5149	5286
ST LUCIA	165	15	82	118	167	220	104	170	132	102	321	77
ST VINCENT	111	54	112	109	75	234	249	197	137	896	2150	617
BARBADOS	1128	3322	2706	1998	1226	1206	1309	2164	1704	2085	1589	1229
TRINIDAD TOB	5032	5514	3164	3107	5635	3893	3476	5400	3430	6624	3887	3426
GRENADA	60	74	50	40	53	134	185	28	45	52	67	88
NL ANTILLEN	1930	2253	2295	3721	4284	3192	3086	4091	2818	3531	4040	6411

*SIEHE INNENSEITEN DES UMSCHLAGES.

2 EIN- UND AUSFUHR (SPEZIALHANDEL) 1984 NACH ERTEILEN UND LAENDERN *)
 MONATLICHE ENTWICKLUNG
 2.2 EINKAUF- UND KAEUFERLAENDER
 1000 DM

LAND	JANUAR	FEBRUAR	MAERZ	APRIL	MAI	JUNI	JULI	AUGUST	SEPTEMBER	OKTOBER	NOVEMBER	DEZEMBER
AUSFUHR NACH KAEUFERLAENDERN												
KOLUMBIEN	47560	54913	188924	72083	179440	33644	45779	41310	27747	180856	39222	37217
VENEZUELA	53655	62256	58726	74185	62321	63526	61751	71447	70487	79672	88668	84659
GUYANA	289	253	195	291	746	148	473	521	241	100	360	144
SURINAM	4110	1969	2018	1360	2444	827	1353	1643	2262	2702	2069	1895
FR GUAYANA	469	586	407	604	610	1813	961	379	347	1652	569	449
ECUADOR	22665	22246	25848	21214	20928	23606	25838	24060	19742	22135	18922	22707
PERU	25321	23778	29383	26245	27082	19082	24257	33153	21134	31329	33054	30426
BRASILIEN	130920	418684	211760	93197	119888	460226	141350	222006	113105	173174	297742	147176
CHILE	41743	45361	43620	63198	47857	45965	232193	51619	39434	61633	227192	50560
BOLIVIEN	3692	3902	6408	5482	2836	3820	12136	7657	4077	10171	9194	11896
PARAGUAY	1613	1540	3234	2412	3665	5098	2429	4612	3318	5275	3615	3755
URUGUAY	11221	9812	10620	10648	11571	8036	13760	10853	9316	11562	52903	10687
ARGENTINIEN	93965	96624	149045	509854	111247	134218	147563	136086	192106	316818	128195	155595
FALKLAND IN	5	-	-	-	24	2	-	-	3	24	-	-
ASIEN	3959871	4398715	4245779	3659041	4230177	3326476	3940552	3941341	3590818	4573874	4111587	4391659
ZYPERN	23282	25495	28638	21410	47696	20521	40664	26696	20815	24306	28097	24895
LIBANON	38762	30721	28988	39931	37290	35181	36347	49948	37686	52909	42547	48676
SYRIEN	38378	42728	39646	35963	50553	43241	58157	65702	50205	57219	61653	74409
IRAK	123499	183324	210388	151270	162007	133555	242043	218047	132552	250954	207298	187935
IRAN	790988	738945	592637	455162	482474	344943	414376	468779	389085	429048	456922	560321
ISRAEL	186309	169853	183693	167598	172783	134432	189689	184487	177655	219743	191020	191807
JORDANIEN	46333	48611	50600	56916	48853	44227	36319	44414	49650	64666	61942	60086
SAUD ARABIEN	542337	634206	570145	533909	555194	423822	457096	388022	337155	459495	429466	447068
KUWAIT	99120	185348	120553	168634	195543	210258	101340	139907	107497	121208	132575	134839
BAHRAIN	31699	26724	73261	23066	27755	20218	21382	20402	13987	23229	21279	18839
KATAR	18570	14284	24519	17978	18590	10401	15113	21403	24300	28051	27117	19015
ARAB EMIRATE	83967	110590	90282	80882	81837	81278	84460	107547	74516	107681	88776	100507
OMAN	20591	61071	49055	39874	65312	39565	41060	52730	64608	61588	34061	38002
NORDJEMEN	19079	20395	17449	11028	16592	11304	15897	19985	13818	11485	24442	21572
SUEDJEMEN	5116	4800	2206	1874	8007	12270	2089	5454	2092	9315	4623	1617
AFGHANISTAN	6267	5113	5393	4183	6600	7194	3920	4347	7299	6052	4126	3337
PAKISTAN	77188	66952	83652	72864	78863	62142	68713	67275	59220	68246	74811	75034
INDIEN	190034	178073	225084	189767	235220	146629	213062	184052	216605	205830	199627	249866
BANGLADESCH	32032	19526	19723	12795	10808	16080	12303	22263	8760	26353	37934	16150
MALEDIVEN	21	173	629	93	672	12	13	15	8	681	108	288
SRI LANKA	15197	19350	28182	16988	14961	21146	14179	17961	13525	19602	13802	16614
NEPAL	1543	827	975	929	1229	1141	1418	4603	3063	3217	3456	711
BHUTAN	55	-	3	1	50	5	31	37	-	3	14	13
BIRMA	11165	25367	16958	11458	13815	2512	5843	19712	11590	14366	10413	20761
THAILAND	76162	86778	79633	68319	71714	69489	85815	70387	69310	84020	85098	78741
LAOS	98	82	76	17	39	31	146	240	108	121	244	4
VIETNAM	1823	306	782	2513	752	934	386	115	490	150	1171	2086
KAMPUTSCHEA	1	-	-	-	-	2	-	-	1	5	-	-
INDONESIEN	98486	238876	120806	167628	224019	111975	198316	196740	263315	152570	151144	132726
MALAYSIA	113046	119392	117787	80360	126677	92366	98726	99568	110848	460997	75164	85857
BRUNEI	559	475	455	670	845	310	478	470	820	785	3808	662
SINGAPUR	212090	160478	162956	114051	194836	146157	207232	193464	140089	172405	171528	208422
PHILIPPINEN	30497	33817	50421	33200	24421	39481	39804	40057	51019	44243	35575	42127
MONGOLEI	2	23	51	377	447	450	457	333	370	14	939	51
CHINA	196071	180789	207177	154217	182026	177232	212507	226965	175445	249703	335591	333496
NORDKOREA	4638	4541	2050	10366	10172	7104	3688	2398	3425	3928	5443	4859
SUEDKOREA	111927	120265	166250	157790	130714	101964	133808	139052	118433	140119	137840	187988
JAPAN	472543	571041	609333	504532	613244	475932	534175	529214	547854	648078	625118	650709
TAIWAN	113954	132335	127416	118897	148223	140856	164171	149472	136933	159441	143071	174451
HONGKONG	125395	136870	137736	131515	169321	140095	184091	159049	156600	191117	183159	177453
MACAU	1047	171	191	16	23	21	1238	29	67	931	185	65
AUSTRALIEN												
U.OZEANIEN	309304	290380	320987	307470	360706	289954	388758	411863	335367	481680	418816	395748
AUSTRALIEN	266407	244585	260767	252914	298112	239379	324384	346895	284113	397218	362891	333544
PAPUA-NEUGUI	2454	2139	2892	1922	2064	4 2077	1999	1906	2424	3281	4850	2100
AUSTR OZEAN	55	203	47	108	240	101	606	284	25	26	140	268
NAURU	-	-	-	-	1	-	-	-	40	-	3	-
NEUSEELAND	35414	38400	50193	46236	50228	42211	55644	56524	41054	65307	43180	53764
SALOMONEN	216	51	362	326	132	194	70	72	289	83	106	38
TUVALU	1	-	3	-	6	-	-	7	-	-	13	-
AM OZEANIEN	93	110	90	56	173	75	80	95	161	186	188	778
NEUKALEDON	1291	1186	2737	1283	1866	1697	1148	1891	2213	1909	2332	1441
WALLIS FUTUN	-	-	3	7	-	-	2	-	-	5	-	1
KIRIBATI	22	8	99	94	135	54	24	1	9	13	15	2
PITCAIRN IN	-	-	-	-	-	-	-	-	-	-	-	-
NEUSL OZEAN	16	14	22	8	8	75	43	15	55	126	27	1
FIDSCHI	559	798	469	548	1324	662	560	456	415	399	613	475
VANUATU	81	16	62	3	64	47	133	32	60	127	66	15
TONGA	10	6	53	44	70	50	48	10	33	32	229	106
WESTSAMOA	71	129	32	201	316	114	573	126	204	197	129	72
FRANZ POLYN	2613	2733	3155	3658	5967	3213	3440	3540	4271	3994	4050	2850
POLARGEBIETE	1	2	1	62	-	5	4	9	1	8777	14	293
VERSCHIED	136695	115348	111161	114983	118957	135111	129899	141545	111646	140669	151830	97669
SCHIFFSBED	136695	115348	111161	114983	118957	135111	129899	141545	111646	140669	151830	97669
NICHT ERM LD	-	-	-	-	-	-	-	-	-	-	-	-
INSGESAMT	36633048	41144551	42335330	38199156	41479612	35408930	39453452	37953237	40562690	47856534	44987712	42208747

*)SIEHE INNENSEITEN DES UMSCHLAGES.

3 EIN- UND AUSFUHR (SPEZIALHANDEL) IM 2. HALBJAHR 1984
NACH ERDTEILEN, LAENDERN UND WARENGRUPPEN DER ERNAEHRUNGSWIRTSCHAFT UND DER GEWERBLICHEN WIRTSCHAFT
3.1 HERSTELLUNGS- UND VERBRAUCHSLAENDERN
1000 DM

LAND	INS- GESAMT 1)	ZUSAMMEN	ERNAEHRUNGSWIRTSCHAFT				GEWERBLICHE WIRTSCHAFT				FERTIGWAREN VOR- ERZEUGNISSE	END-
			LEBENDE TIERE	TIERISCHEN URSPRUNGS	PFLANZL.	GENUSS- MITTEL	ZUSAMMEN	ROH- STOFFE	HALB- WAREN	ZUSAMMEN		
EINFUHR NACH HERSTELLUNGSLAENDERN												
EUROPA	152663213	16981200	328737	5420843	9599572	1632048	133032225	11664388	34223490	87144347	23752753	63391594
FRANKREICH	22865539	3035090	39533	780251	1639630	575676	19505246	448631	1954164	17102451	4430878	12671573
BELG LUXEMB	14200706	1146241	24092	457170	611582	53397	12858242	306827	2759800	9791615	3854239	5937376
NIEDERLANDE	25930141	5504275	202243	2160564	3038332	103136	20036511	308683	10931745	8796083	3418415	5377668
ITALIEN	17340806	2094067	336	167331	1576023	350375	15107660	213331	1003036	13891293	3197274	10694019
GROSSBRITANN	17345465	539870	5683	164841	249719	119627	16507846	5900651	1957128	8650067	1494976	7155091
IRLAND	1405333	175198	413	112478	25036	37271	1216838	75901	53186	1087751	91805	995946
DAENEMARK	3704188	1345489	12003	753555	523164	56767	2276896	125252	452715	1698929	239751	1459178
GRIECHENLAND	1658833	402598	23	11271	322359	68945	1221109	51317	222660	947132	100889	846243
ISLAND	126591	61253	158	61089	1	5	64425	2709	54375	7341	122	7219
FAEROEER	27038	26572	-	26572	-	-	462	-	-	462	-	462
NORWEGEN	5127782	110618	61	104631	4523	1403	4953436	1091874	3336803	524759	267038	257721
SCHWEDEN	5129366	106310	320	53530	50827	1633	4930042	162988	1544712	3222342	1387620	1834722
FINNLAND	2082705	34539	48	6524	27585	382	2022148	57407	754132	1210609	804311	406298
SCHWEIZ	7989848	160992	1226	56885	96151	6730	7447589	96591	968092	6382906	1319862	5063044
OESTERREICH	6965514	152213	13582	20137	85574	32920	6561615	138932	907614	5515069	1388322	4126747
PORTUGAL	1107916	50302	-	15254	16849	18199	1046046	6260	179057	860729	88385	772344
SPANIEN	3546424	713360	147	17815	630658	64740	2776853	56647	623631	2097575	388290	1709285
ANDORRA	1546	-	-	-	-	-	1529	-	-	1529	63	1466
GIBRALTAR	3746	-	-	-	-	-	3726	-	-	3726	-	3726
VATIKANSTADT	898	-	-	-	-	-	879	-	-	879	-	879
MALTA	201859	211	-	-	209	2	199904	64	504	199336	981	198355
JUGOSLAWIEN	2061983	128861	93	22700	75341	30727	1902275	24475	176523	1701277	218251	1483026
TUERKEI	1284648	324886	13	21023	267828	36022	948455	98838	217781	631836	68851	562985
SOWJETUNION	7597465	49519	619	22817	5204	20879	7380028	1900302	5110885	368841	285137	83704
POLEN	1531870	287051	23704	135085	123335	4927	1236964	316666	343868	576430	156654	419776
TSSCHECHOSLOW	1196665	105319	2069	51553	38856	12841	1061847	167224	300476	594147	290488	303659
UNGARN	1113451	284152	2298	152321	112202	17331	812718	57934	182759	572025	112962	459063
RUMAENIEN	820213	75383	71	32113	38434	4765	742681	28554	108410	605717	121199	484518
BULGARIEN	274609	64203	-	13333	37522	13348	190832	15882	78657	96293	21817	74476
ALBANIEN	20063	2628	-	-	2628	-	17423	11448	777	5198	4173	1025
AFRIKA	12400290	1879383	1576	64413	891358	922036	10446685	8026462	1588142	832081	259902	572179
KANAR INSELN	15444	14495	-	134	14361	-	344	12	165	167	2	165
MAROKKO	265818	56952	5	9395	47479	73	205617	52437	35936	117244	51044	66200
CEUTA MEL	-	-	-	-	-	-	-	-	-	-	-	-
ALGERIEN	1227699	1268	-	13	383	872	1220682	793804	423829	3049	764	2285
TUNESIEN	343835	3753	-	143	2562	1048	336514	86117	19608	230789	9372	221417
LIBYEN	2448543	-	-	-	-	-	2437198	2405982	29891	1325	777	548
AEGYPTEN	716169	10071	57	489	9522	3	699640	502480	173805	23355	13649	9706
SUDAN	69147	14857	-	-	14857	-	54171	47790	4472	1909	-	1909
MAURETANIEN	10288	-	-	-	-	-	10256	10193	31	32	-	32
MALI	17643	35	14	-	21	-	17666	16880	671	15	-	15
OBERVOLTA	12425	18	-	-	18	-	12380	12218	-	162	-	162
NIGER	10	-	-	-	-	-	9	-	-	9	-	9
TSCHAD	36055	-	-	-	-	-	36055	36046	-	9	-	9
KAP VERDE	36	36	-	24	12	-	-	-	-	-	-	-
SENEGAL	12479	9377	266	3748	5363	-	2834	1291	1508	35	2	33
GAMBIA	3456	3344	-	45	3299	-	92	69	-	23	1	22
GUIN BISSAU	159	44	-	29	15	-	110	-	52	58	-	58
GUINEA	143861	2955	2	-	455	2498	140891	91712	49124	55	32	23
SIERRA LEONE	31897	1571	-	-	1571	-	30290	29832	428	30	-	30
LIBERIA	253778	15703	263	-	7541	7899	237612	225722	439	11451	-	11451
ELFENBEINK	391060	332141	-	1237	305217	25687	58661	34315	10240	14106	13004	1102
GHANA	75102	55156	150	444	54562	-	19796	8696	8595	2505	2366	139
TOGO	19888	14156	82	-	9706	4368	5415	5283	4	128	2	126
BENIN	48040	28789	-	90	26110	2589	19182	13089	6088	5	-	5
NIGERIA	2985076	57161	-	208	56846	107	2918680	2898952	9533	10205	179	10026
KAMERUN	231678	123922	139	-	60737	63046	107498	99984	6972	542	272	270
ZENT AFR REP	13939	3989	9	-	-	3980	9947	9334	463	150	143	7
AEQUATGUIN	11353	2748	-	-	2748	-	8590	7453	35	1102	1099	3
S TOME PRINC	4900	-	-	-	4900	-	-	-	-	-	-	-
GABUN	53196	1530	-	-	1314	216	51394	43585	6	7803	7211	592
KONGO	25292	3193	-	-	3193	-	22061	12831	953	8277	7996	281
ZAIRE	280772	39287	14	49	7342	31882	241135	17040	210603	13492	3200	10292
RUANDA	142024	135396	-	-	-	135396	6552	3219	3232	101	-	101
BURUNDI	65454	65029	-	42	-	64987	397	369	-	28	-	28
ST HELENA	-	-	-	-	-	-	-	-	-	-	-	-
ANGOLA	26245	-	-	-	-	-	26244	24	26120	100	-	100
AETHIOPIEN	72063	66906	-	-	1664	65242	5086	1653	570	2863	628	2235
DSCHIBUTI	994	-	-	-	-	-	994	953	36	5	-	5
SOMALIA	1400	-	-	-	-	-	770	724	-	46	-	46
KENIA	248204	238496	134	807	35492	202063	8277	4844	1180	2253	610	1643
UGANDA	53974	47704	-	-	739	46965	6244	6196	34	14	-	14
TANSANIA	202108	198058	178	57	3054	194769	3860	832	1759	1269	118	1151
SESCHELLEN	101	62	18	29	15	-	39	-	33	6	-	6
BRIT IND OZ	-	-	-	-	-	-	-	-	-	-	-	-
MOSAMBIK	8586	6675	26	11	5717	921	1902	1072	288	542	2	540
MADAGASKAR	51743	32304	14	4	25811	6475	19431	5113	114	14204	13570	634
REUNION	3590	3491	-	253	143	3095	42	-	-	42	-	42
MAURITIUS	43495	1482	-	213	1238	31	41965	31	450	41484	17	41467
KOMOREN	1385	1385	1	-	1384	-	-	-	-	-	-	-
MAYOTTE	-	-	-	-	-	-	-	-	-	-	-	-
SAMBIA	36930	788	-	30	12	746	36100	1138	34891	71	24	47
SIMBABWE	131404	22523	25	-	597	21901	108469	41974	62660	3835	679	3156
MALAWI	33614	33302	-	55	24	33223	190	-	-	190	122	68
REP SUEDAFR	1476264	173775	150	8086	163585	1954	1274373	494923	463214	316236	132842	183394

1) RUECKWAREN U.ERSATZLIEFERUNGEN SIND NICHT IN DEN EINZELNEN WARENGRUPPEN, SONDERN NUR IN DER GESAMTEIN-BZW. -AUSFUHR ENTHALTEN.

3 EIN- UND AUSFUHR (SPEZIALHANDEL) IM 2. HALBJAHR 1984
 NACH ERDTEILEN, LAENDERN UND WARENGRUPPEN DER ERNAEHRUNGSWIRTSCHAFT UND DER GEWERBLICHEN WIRTSCHAFT
 3.1 HERSTELLUNGS- UND VERBRAUCHSLAENDERN
 1000 DM

LAND	INS- GESAMT 1)	ZUSAMMEN	ERNAEHRUNGSWIRTSCHAFT				GEWERBLICHE WIRTSCHAFT					
			LEBENDE TIERE	TIERISCHEN URSPRUNGS	PFLANZL. URSPRUNGS	GENUSS- MITTEL	ZUSAMMEN	ROH- STOFFE	HALB- WAREN	ZUSAMMEN	FERTIGWAREN VOR- ERZEUGNISSE	END- ERZEUGNISSE
EINFUHR NACH HERSTELLUNGS- UND VERBRAUCHSLAENDERN												
BOTSUANA	37319	37132	29	37103	-	-	184	42	-	142	-	142
SWASILAND	12663	12487	-	1675	10812	-	167	36	-	131	123	8
LESOTHO	1712	937	-	-	937	-	769	172	110	487	10	477
AMERIKA	26335682	5980366	5062	566085	3510463	1898756	19902779	3550797	3147973	13204005	2278921	10925088
USA	15877935	1647604	2439	33893	1316045	295227	13835651	507714	1446661	11881276	1741088	10140188
KANADA	2034255	90127	1054	32444	48522	8107	1920074	677933	816687	425454	154709	270745
GROENLAND	58257	1070	-	1070	-	-	57184	57174	-	10	9	1
ST PIERRE	313	93	-	92	1	-	220	-	-	220	-	220
MEXIKO	324845	63872	11	22228	17198	24435	252752	66878	29134	156740	34861	121879
BERMUEDA	421	175	-	-	-	175	161	-	-	161	-	161
GUATEMALA	49197	43065	154	2197	6090	34624	5408	4911	-	497	106	391
BELIZE	526	70	2	61	7	-	456	305	-	151	-	151
HONDURAS	73467	62190	10	250	49832	12098	11150	8767	2229	154	50	104
EL SALVADOR	166338	158869	-	1717	385	156767	7449	388	6530	531	6	525
NICARAGUA	49554	43113	-	1	3544	39568	6440	6338	91	11	-	11
COSTA RICA	134805	130317	17	310	84602	45388	4162	126	89	3947	444	3503
PANAMA	114341	98771	-	55	98703	13	13653	-	9	13644	1622	12022
KUBA	11253	8522	-	3410	1549	3563	2194	494	55	1645	26	1619
WESTINDIEN	482	339	-	-	331	8	84	-	-	84	47	37
HAITI	21712	10591	-	86	9996	509	10813	29	175	10609	549	10060
BAHAMAS	7731	3410	-	-	26	3384	4052	7	-	4045	913	3132
TURKS CAICOS	-	-	-	-	-	-	-	-	-	-	-	-
DOMINIK REP	24523	5378	-	41	4733	604	19110	789	18160	161	64	97
AM JUNGF IN	7	-	-	-	-	-	3	-	-	3	-	3
GUADELOUPE	893	529	-	-	63	466	21	-	17	4	-	4
ANTIGUA	9	-	-	-	-	-	-	-	-	-	-	-
DOMINICA	2	-	-	-	-	-	-	-	-	-	-	-
MARTINIQUE	15267	15227	-	-	1041	14186	1	-	-	1	1	-
KAIMANINSELN	-	-	-	-	-	-	-	-	-	-	-	-
JAMAICA	15950	5605	2	2	2640	2961	10333	3452	6619	262	97	165
ST LUCIA	142	56	-	-	56	-	86	4	-	82	-	82
ST VINCENT	217	214	-	-	214	-	3	-	3	-	-	-
BARBADOS	2437	21	5	3	-	13	1854	36	-	1818	-	1818
TRINIDAD TOB	18547	298	-	138	158	2	17238	5628	6557	5053	4895	158
GRENADA	3271	3271	-	-	3271	-	-	-	-	-	-	-
NL ANTILLEN	9086	450	-	-	84	366	7846	18	2556	5272	-	5272
KOLUMBIEN	795799	772650	-	356	91152	681142	21692	4248	9324	8120	4305	3815
VENEZUELA	1303839	1367	-	21	1338	8	1300997	1272422	23610	4965	4244	721
GUYANA	27684	4348	465	26	1217	2640	23332	23332	-	-	-	-
SURINAM	23614	11601	2	-	11599	-	12006	302	11677	27	-	27
FR GUYANA	740	43	11	-	-	32	439	366	-	73	-	73
ECUADOR	84929	77361	182	16208	51624	9347	7259	1114	3819	2326	1395	931
PERU	212473	71604	83	64522	4841	2158	140053	63344	66172	10537	6455	4082
BRASIL IEN	2947411	1437381	41	76388	818462	542490	1499019	651827	322695	524497	255695	268802
CHILE	482458	149789	12	130435	19164	178	331820	53939	266913	10968	10169	799
BOLIVIEN	71297	1420	-	-	283	1137	69815	16165	53097	553	83	470
PARAGUAY	87388	28563	82	413	27281	787	58722	53673	2692	2357	2166	191
URUGUAY	94667	16532	4	15190	1338	-	77955	17477	1194	59284	20084	39200
ARGENTINIEN	1187532	1014460	486	164528	833073	16373	171204	51529	51208	68467	34838	33629
FALKLAND IN	68	-	-	-	-	-	68	68	-	-	-	-
ASIEN	25772343	1680983	2039	274498	1180486	223960	23781942	4721348	1337545	17723049	1623186	16099863
ZYPERN	25904	9960	-	19	9763	178	15371	259	275	14837	31	14806
LIBANON	8447	2181	-	1947	58	176	5292	9	3837	1446	130	1316
SYRIEN	476591	4521	-	3309	1157	55	469964	456665	3163	10236	53	10183
IRAK	749685	1005	-	25	980	-	717525	701127	2539	13859	3	13856
IRAN	1061493	26245	1	17128	9116	-	1027877	868519	79	159279	138838	20441
ISRAEL	508134	111882	-	8264	103555	63	383072	34816	29329	318927	78967	239960
JORDANIEN	31440	342	-	336	6	-	26702	-	3652	23050	2	23048
SAUD ARABIEN	1554846	82	-	24	58	-	1528335	1427667	37005	63663	8752	54911
KUWAIT	439513	207	-	202	5	-	434267	62671	359877	11719	408	11311
BAHRAIN	15948	-	-	-	-	-	14484	278	13927	279	11	268
KATAR	162571	-	-	-	-	-	156228	143945	-	12283	-	12283
ARAB EMIRATE	360246	423	-	400	23	-	350917	330321	7539	13057	68	12989
OMAN	49704	-	-	-	-	-	48764	46803	1538	423	1	422
NORDJEMEN	3417	-	-	-	-	-	3026	-	40	2986	-	2986
SUEDJEMEN	23737	-	-	-	-	-	23145	365	22702	78	-	78
AFGHANISTAN	51009	3860	-	2322	1538	-	47122	20713	-	26409	23922	2487
PAKISTAN	191883	10142	23	2717	7402	-	178151	9280	4631	164240	83685	80555
INDIEN	641288	82318	124	634	34897	46663	547125	42213	18316	486596	282891	203705
BANGLADESCH	45546	10800	-	10217	8	575	34412	3171	5999	25242	14914	10328
MALEDIVEN	3429	547	-	546	1	-	2882	-	7	2875	-	2875
SRI LANKA	128400	36284	137	306	18502	17339	91068	18650	737	71681	2400	69281
NEPAL	28360	4	-	-	-	4	28323	5	-	28318	25927	2391
BHUTAN	194	-	-	-	-	-	194	-	-	194	-	194
BIRMA	17011	138	-	-	138	-	16485	15569	813	103	1	102
THAILAND	737996	433859	150	36218	373148	24343	301952	48427	41660	211865	59579	152286
LAOS	20	20	-	-	-	-	20	-	-	-	-	-
VIETNAM	7292	4561	-	2913	1072	576	2724	1565	-	1159	543	616
KAMPUTSCHEA	-	-	-	-	-	-	-	-	-	-	-	-
INDONESIEN	372158	162288	631	2416	105374	53867	207647	58000	90413	59234	18545	40689
MALAYSIA	1145041	198781	170	1837	196448	326	940059	194831	331469	413759	20525	393234
BRUNEI	99	-	-	-	-	-	21	-	-	21	2	19
SINGAPUR	713317	22545	424	7309	14647	165	671057	5255	55365	610437	8144	602293
PHILIPPINEN	504074	103370	31	15673	74276	13390	398796	9407	151395	237994	7458	230536

1) RUECKWAREN U. ERSATZLIEFERUNGEN SIND NICHT IN DEN EINZELNEN WARENGRUPPEN, SONDERN NUR IN DER GESAMTEIN- BZW. -AUSFUHR ENTHALTEN.

3 EIN- UND AUSFUHR (SPEZIALHANDEL) IM 2. HALBJAHR 1984
NACH ERTEILEN, LAENDERN UND WARENGRUPPEN DER ERNAERUNGSWIRTSCHAFT UND DER GEWERBLICHEN WIRTSCHAFT
3.1 HERSTELLUNGS- UND VERBRAUCHSLAENDERN
1000 DM

LAND	INS- GESAMT 1)	ZUSAMMEN	ERNAERUNGSWIRTSCHAFT				GEWERBLICHE WIRTSCHAFT			FERTIGWAREN		
			LEBENDE TIERE	TIERISCHEN PFLANZL. URSPRUNGS	GENUSS- MITTEL	ZUSAMMEN	ROH- STOFFE	HALB- WAREN	ZUSAMMEN	VOR- ERZEUGNISSE	END-	
EINFUHR NACH HERSTELLUNGS- UND VERBRAUCHSLAENDERN												
MONGOLEI	2188	22	-	20	2	-	2166	2126	38	2	2	-
CHINA	1230706	220997	8	65265	137598	18126	990379	165065	33743	791571	200822	590749
NORDKOREA	8707	4	-	-	4	-	8690	7320	-	1370	114	1256
SUEDKOREA	1222294	46499	95	1597	1478	43329	1166806	12598	22056	1131852	54561	1077291
JAPAN	9466058	103583	13	84826	15413	3331	9261686	26354	76840	9158492	514990	8643502
TAIWAN	1587118	80505	12	7440	71670	1383	1501326	4011	9137	1488178	58259	1429919
HONGKONG	2028510	2994	220	574	2149	51	2010247	3439	9424	1997384	17610	1979774
MACAU	167969	14	-	14	-	-	167955	4	-	167951	1028	166923
AUSFUHR NACH VERBRAUCHSLAENDERN												
AUSTRALIEN	1728079	455462	8	77894	316078	61482	1245605	851043	244114	150448	116272	34176
U.OZEANIEN	1029326	67586	8	21886	45514	178	938510	650880	152151	135479	103602	31877
PAPUA-NEUGUI	385770	192158	-	567	130349	61242	193582	158590	34758	234	5	229
AUSTR OZEAN	72	1	-	-	1	-	71	-	-	71	66	5
NAURU	317	-	-	-	-	-	317	-	-	317	-	-
NEUSEELAND	214155	144604	-	55441	89101	62	66035	41513	10211	14311	12282	2029
SALOMONEN	5540	5536	-	-	5536	-	2	-	-	2	-	2
TUVALU	1	-	-	-	-	-	1	-	-	1	-	1
AM OZEANIEN	68	68	-	-	68	-	-	-	-	-	-	-
NEUKALEDON	47027	-	-	-	-	-	46998	-	46994	4	-	4
WALLIS FUTUN	-	-	-	-	-	-	-	-	-	-	-	-
KIRIBATI	2	-	-	-	-	-	2	-	-	2	-	2
PITCAIRN IN	-	-	-	-	-	-	-	-	-	-	-	-
NEUSL OZEAN	20	15	-	-	15	-	5	-	-	5	-	5
FIDSCHI	937	874	-	-	874	-	58	58	-	-	-	-
VANUATU	40631	40631	-	-	40631	-	-	-	-	-	-	-
TONGA	7	2	-	-	2	-	1	-	-	1	-	1
WESTSAMOA	3886	3885	-	-	3885	-	1	-	-	1	-	1
FRANZ POLYN	307	102	-	-	102	-	22	2	-	20	-	20
POLARBEREITE	13	-	-	-	-	-	-	-	-	-	-	-
VERSCHIED	131567	105341	-	2	105336	3	26226	-	142	26084	-	26084
SCHIFFSBED	131531	105336	-	-	105336	-	26195	-	142	26053	-	26053
NICHT ERM LD	36	5	-	2	-	3	31	-	-	31	-	31
INSGESAMT	219031174	27082735	337422	6403735	15603293	4738285	188435462	28814038	40541406	119080018	28031034	91048984
AUSFUHR NACH VERBRAUCHSLAENDERN												
EUROPA	178915998	11288506	358646	4496327	4741878	1691655	166372646	3890049	16236065	146246532	31330994	114915538
FRANKREICH	31469402	1444701	38110	516583	639157	250851	29823842	838287	2374992	26610563	4974365	21636198
BELG LUXEMB	17042307	924596	66254	308051	415194	135097	15996038	556401	2868679	12570958	2550685	10020273
NIEDERLANDE	21764708	2106566	34746	485972	1370516	215332	19444263	534297	2516987	16392979	3921686	12471293
ITALIEN	19235342	3140481	176464	2137053	487343	339621	15976868	618782	1655731	13702355	3354093	10348262
GROSSBRITANN	21534365	1018188	2410	231352	348077	436349	20361441	282489	1762025	18316927	3365767	14951160
IRLAND	1110221	27794	645	2094	16042	9013	1071177	13454	43211	1014512	201177	813335
DAENEMARK	5123188	572858	1657	101690	372172	97339	4516203	52111	415092	4049000	1013306	3035694
GRIECHENLAND	2478064	478529	1277	397182	58787	18283	1992887	51831	123772	1817284	594314	1222970
ISLAND	148290	10079	4	47	8881	1147	137990	402	2608	134980	19742	115238
FAEROEER	40477	187	-	69	111	7	39705	2	1	39702	66	39636
NORWEGEN	2982579	51362	71	2652	34895	13744	2920099	40728	212347	2667024	510890	2156134
SCHWEDEN	6722826	131011	214	13244	87052	30501	6546200	79447	373702	6093051	1108561	4984490
FINNLAND	2467589	43259	94	3369	35401	4395	2413276	65712	179070	2178494	476188	1702306
SCHWEIZ	13216592	328232	4136	43002	233465	47629	12737233	155937	1403670	11177626	2431326	8746300
OESTERREICH	12592104	525508	2466	84488	384557	53997	11977809	294517	1043586	10639706	1902467	8737239
PORTUGAL	1078750	12727	792	2317	8238	1380	1060111	21815	71334	966962	265896	701366
SPANIEN	4449960	53154	15137	12969	18150	6898	4380778	63443	314964	4002371	747883	3254488
ANDORRA	14952	1007	-	250	260	497	13944	2	609	13333	495	12838
GIBRALTAR	3594	402	-	114	127	161	3116	17	13	3086	81	3005
VATIKANSTADT	1370	536	-	161	343	32	763	2	-	761	125	636
MALTA	175994	6647	13	4312	1942	380	168845	69	9519	159257	61943	97314
JUGOSLAWIEN	2828208	45665	1621	16363	23765	3916	2769421	51517	147311	2570593	862780	1707813
TUERKEI	1725406	22953	2017	4845	13927	2164	1695760	21216	93470	1581074	275363	1305711
SOWJETUNION	5357564	77131	6397	411	68863	1460	5264658	47505	204092	5013061	1265310	3747751
POLEN	1265740	89312	91	22248	58710	8263	1172149	19835	76288	1076026	337470	738556
TSSCHECHOSLOW	1260642	67328	2565	41805	19611	3347	1184860	21060	81414	1082386	224646	857740
UNGARN	1852398	72039	154	47809	18813	5263	1472311	39401	136645	1296265	439388	856877
RUMAENIEN	460850	23716	1	8372	11859	3484	434554	4679	89854	340021	205346	134675
BULGARIEN	795011	15476	1310	7501	5561	1104	776090	20298	33645	722147	214961	807186
ALBANIEN	20505	62	-	2	59	1	20255	4793	1434	14028	4974	9054
AFRIKA	10780187	646956	44489	264898	300321	37248	10090403	66059	481818	9542526	1468765	8073761
KANAR INSELN	92097	23111	14	9352	7843	5902	68941	204	508	68229	4658	63571
MAROKKO	263151	23616	140	7806	15609	61	237851	7710	49606	180535	65099	115436
CEUTA MEL	6833	940	-	759	168	13	5893	-	-	5893	5	5888

1) RUECKWAREN U.ERSATZLIEFERUNGEN SIND NICHT IN DEN EINZELNEN WARENGRUPPEN, SONDERN NUR IN DER GESAMTEIN-BZW. -AUSFUHR ENTHALTEN.

3 EIN- UND AUSFUHR (SPEZIALHANDEL) IM 2. HALBJAHR 1984
 NACH ERDTEILEN, LAENDERN UND WARENGRUPPEN DER ERNAHRUNGSWIRTSCHAFT UND DER GEWERBLICHEN WIRTSCHAFT
 3.1 HERSTELLUNGS- UND VERBRAUCHSLAENDERN
 1000 DM

LAND	INS- GESAMT 1)	ZUSAMMEN	ERNAHRUNGSWIRTSCHAFT NAHRUNGSMITTEL			GENUSS- MITTEL	ZUSAMMEN	GEWERBLICHE WIRTSCHAFT FERTIGWAREN				
			LEBENDE TIERE	TIERISCHEN URSPRUNGS	PFLANZL. URSPRUNGS			ROH- STOFFE	HALB- WAREN	ZUSAMMEN	VOR- ERZEUGNISSE	END-
AUSFUHR NACH VERBRAUCHSLAENDERN												
ALGERIEN	1189111	53538	485	36930	16013	110	1133531	9099	115172	1009260	188666	820594
TUNESIEN	481385	41507	29855	5456	5854	342	439375	2979	25497	410899	118036	292863
LIBYEN	1201307	68175	1000	30911	36150	114	1124465	1844	17077	1105544	99001	1006543
AEGYPTEN	1590893	134172	10595	82421	40746	410	1450167	6749	38902	1404516	173469	1231047
SUDAN	97386	9841	1929	3359	4550	3	86901	488	4184	82229	13472	68757
MAURETANIEN	46503	29047	-	11020	18026	1	17334	5	215	17114	3935	13179
MALI	27725	694	24	317	264	89	27011	4	924	26083	9722	16361
OBERVOLTA	11340	368	-	102	8	258	10972	-	2076	8896	601	8295
NIGER	12900	5467	1	775	4654	37	7361	-	709	6652	2346	4306
TSCHAD	4589	1236	-	260	532	444	3353	-	-	3353	138	3215
KAP VERDE	5865	3379	-	918	2404	57	2463	3	10	2450	243	2207
SENEGAL	45220	11866	-	3762	8034	70	33297	89	1055	32153	11446	20707
GAMBIA	9003	3054	-	418	2574	62	5927	24	442	5461	322	5139
GUIN BISSAU	5981	265	-	260	5	-	5716	73	8	5635	1139	4496
GUINEA	37150	1944	-	293	1307	344	35187	315	2637	32235	2818	29417
SIERRA LEONE	18009	7690	-	1120	6544	26	10202	203	1001	8998	620	8378
LIBERIA	103047	2839	-	883	1876	80	100188	680	5109	94399	7276	87123
ELFENSEINK	61367	1802	-	799	908	95	59535	575	3359	55601	21578	34023
GHANA	67425	3945	-	2913	870	162	63452	1701	7661	54090	10380	43710
TOGO	41926	4321	-	2283	2016	22	37570	1476	438	35656	2004	33652
BENIN	12184	774	-	205	511	58	11408	393	217	10798	1449	9349
NIGERIA	675029	33084	-	4320	25032	3732	629441	12066	45230	572145	122783	449362
KAMERUN	110255	11737	-	134	2803	8800	98454	270	1634	96550	22571	73979
ZENT AFR REP	6105	69	-	-	-	69	6036	-	467	5569	881	4688
AEGUATGUIN	1305	-	-	-	-	-	1305	-	7	1298	1	1297
S TOME PRINC	1251	521	-	-	521	-	730	-	-	730	25	705
GABUN	49244	4391	-	344	3276	771	44795	265	998	43532	6301	37231
KONGO	49426	2580	-	611	195	1774	46812	183	460	46169	4279	41890
ZAIRE	140728	9620	-	5732	1802	2086	130658	541	2426	127691	23461	104230
RUANDA	20557	3426	-	-	3422	4	17114	-	1556	15558	2221	13337
BURUNDI	28709	3754	-	2404	971	379	24941	16	769	24156	10439	13717
ST HELENA	77	-	-	-	-	-	77	-	-	77	-	77
ANGOLA	82145	16843	1	2645	13580	617	65271	390	3886	60995	19233	41762
AETHIOPIEN	125340	40779	-	747	39459	573	84458	1067	4732	78659	13526	65133
DSCHIBUTI	3852	1103	-	13	997	93	2749	26	18	2705	126	2579
SOMALIA	28717	11174	-	3826	7172	176	17523	4	559	16960	1476	15484
KENIA	173899	18555	-	14324	1027	3204	154665	1721	17434	135510	42715	92795
UGANDA	30343	1624	-	624	950	50	26869	48	931	27710	2486	25224
TANSANIA	89342	7871	-	5963	1040	868	81419	965	8576	71878	19064	52814
SESCHELLEN	1636	49	-	20	28	1	1587	-	23	1564	318	1246
BRIT IND OZ	18	-	-	-	-	-	18	-	-	18	-	18
MOSAMBIK	18328	2355	-	2040	314	1	15917	9	272	15636	3169	12467
MADAGASKAR	28984	454	-	29	425	28511	493	3482	24536	5171	19365	
REUNION	21027	343	-	35	254	54	20681	144	113	20424	3041	17383
MAURITIUS	24698	2935	-	305	2564	66	21611	8	947	20656	6853	13803
KOMOREN	3375	1488	-	1378	102	8	1886	-	3	1883	208	1675
MAYOTTE	2	-	-	-	-	-	2	-	-	2	-	2
SAMBIA	40457	791	-	237	554	39635	523	2411	36701	6021	30680	
SIMBABWE	78400	11459	-	8047	2914	498	66770	362	4350	62058	14043	48015
MALAWI	13251	117	-	36	4	77	13109	73	650	12386	2158	10228
REP SUEDAFR	3471423	23907	445	6990	12864	1608	3440067	12215	102966	3324886	395871	2929015
BOTSUANA	26636	907	-	77	830	-	25588	56	29	25503	1587	23916
SWASILAND	496	-	-	-	-	-	496	-	81	415	16	399
LESOTHO	2735	1429	-	961	468	-	1288	-	1	1287	298	989
AMERIKA	34163536	928129	13579	72959	314480	527111	32989900	134047	1286247	31569606	5269587	26300019
USA	25953300	707729	10153	53856	205514	438206	25022758	91279	892967	24038512	3560384	20478128
KANADA	2266622	125838	1086	5423	53873	65456	2132776	12877	141924	1977975	464608	1513367
GROENLAND	594	23	-	-	23	-	571	1	-	570	1	569
ST PIERRE	245	30	-	-	2	28	215	-	-	215	9	206
MEXIKO	901377	1403	-	21	1206	176	898805	3640	42151	853014	151241	701773
BERMUDA	5893	1798	-	121	21	1656	4092	-	23	4069	50	4019
GUATEMALA	84985	846	-	16	740	90	84011	195	5825	77991	28172	49819
BELIZE	932	82	-	6	42	34	850	2	39	809	30	779
HONDURAS	44798	2763	-	-	2754	9	42030	98	1868	40064	6484	33580
EL SALVADOR	39371	221	-	10	128	83	39134	67	2489	36578	9833	26745
NICARAGUA	24703	2818	-	48	2722	48	21866	35	491	21340	6895	14445
COSTA RICA	61879	785	-	1	671	113	60362	281	3174	56907	19247	37660
PANAMA	74712	2595	-	-	2019	576	72060	103	949	71008	11053	59955
KUBA	108049	5091	100	3555	278	1158	102869	956	6092	95821	34696	61125
WESTINDIEN	866	168	-	30	47	91	697	-	3	694	67	627
HAITI	14548	572	-	336	144	92	13971	34	1197	12740	3571	9169
BAHAMAS	26760	6603	-	231	96	6276	20153	-	229	19924	802	19122
TURKS CAICOS	288	261	-	-	-	261	27	-	-	27	-	27
DOMINIK REP	47594	883	-	18	835	30	46685	90	4381	42214	14142	28072
AM JUNGF IN	4948	2233	-	1767	-	466	2714	35	2	2677	8	2669
GUADELOUPE	14211	271	97	-	110	64	13940	59	115	13766	1340	12426
ANTIGUA	787	269	-	241	15	13	518	-	6	512	33	479
DOMINICA	388	17	-	-	7	10	371	6	16	349	52	297
MARTINIQUE	15170	212	-	-	101	111	14953	170	57	14726	759	13967
KAIMANINSELN	1415	359	-	82	-	277	1056	-	1	1055	4	1051
JAMAICA	26354	933	-	3	678	252	25417	11	1053	24353	3384	20969
ST LUCIA	1019	177	-	148	7	22	842	1	15	826	190	636
ST VINCENT	5347	153	-	-	18	135	5194	2	24	5168	1903	3265
BARBADOS	11076	400	-	159	123	118	10658	4	311	10343	1473	8870
TRINIDAD TOB	30723	3209	3	1878	347	981	27463	178	2642	24643	4618	20025
GRENADA	565	110	-	14	43	53	455	4	35	416	35	381
NL ANTILLEN	30233	1170	-	334	566	270	28676	52	121	28502	5315	23187

1) RUECKWAREN U. ERSATZLIEFERUNGEN SIND NICHT IN DEN EINZELNEN WARENGRUPPEN, SONDERN NUR IN DER GESAMTEIN-BZW. -AUSFUHR ENTHALTEN.

3 EIN- UND AUSFUHR (SPEZIALHANDEL) IM 2. HALBJAHR 1984
NACH ERDTEILEN, LAENDERN UND WARENGRUPPEN DER ERNAHRUNGSWIRTSCHAFT UND DER GEWERBLICHEN WIRTSCHAFT
3.1 HERSTELLUNGS- UND VERBRAUCHSLAENDERN
1000 DM

LAND	INS- GESAMT 1)	ERNAHRUNGSWIRTSCHAFT NAHRUNGSMITTEL					GEWERBLICHE WIRTSCHAFT			FERTIGWAREN VOR- ERZEUGNISSE		END- ERZEUGNISSE
		ZUSAMMEN	LEBENDE TIERE	TIERISCHEN URSPRUNGS	PFLANZL.	GENUSS- MITTEL	ZUSAMMEN	ROH- STOFFE	HALB- WAREN	ZUSAMMEN		
AUSFUHR NACH VERBRAUCHSLAENDERN												
KOLUMBIEN	390416	1673	91	61	1336	185	385432	885	10943	373604	75826	297778
VENEZUELA	488768	8864	401	490	7221	752	479646	3155	28131	448360	148502	299588
GUYANA	2066	17	-	-	17	-	2048	2	76	1970	81	1889
SURINAM	13441	447	-	57	390	-	12994	130	197	12667	2544	10123
FR GJAYANA	10204	150	-	-	7	143	10054	26	5	10023	625	9398
ECUADOR	142339	1201	8	1	793	399	140418	3189	7960	129269	42622	86647
PERU	203839	14236	235	910	11233	1858	189071	609	15356	173106	66975	106131
BRASIL IEN	1150369	10055	985	906	3045	5119	1135826	3981	35037	1096808	292917	803891
CHILE	672587	8539	16	1090	7329	104	663566	3497	8751	651318	57580	593738
BOLIVIEN	55755	6170	170	232	5470	298	49575	1361	8206	40008	9926	30082
PARAGUAY	23351	833	-	77	245	511	22496	50	806	21640	3069	18571
URUGUAY	110994	1230	-	629	276	325	109586	1001	4133	104452	21942	82510
ARGENTINIEN	1099614	4689	234	208	3985	262	1092962	5981	58444	1028537	216579	811958
FALKLAND IN	41	3	-	-	3	-	38	-	2	36	-	36
ASIEN	25883100	878945	29736	310324	427081	111804	24859548	140056	1421765	23297727	4651732	18645995
ZYPERN	169077	11571	21	1261	7472	2817	157407	513	6000	150894	31241	119653
LIBANON	273906	21439	521	10412	10138	366	251741	4019	14579	233143	36903	196240
SYRIEN	402746	25795	322	5405	19955	113	376124	5396	22155	348573	54179	294394
IRAK	1373227	59468	-	41780	8284	9404	1299844	2112	33848	1263884	159868	1104016
IRAN	2908763	147840	2054	72781	40455	32550	2750981	18446	99310	2633225	465429	2167796
ISRAEL	1192052	27639	2	3255	21890	2492	1156040	5447	69658	1080935	262967	817968
JORDANIEN	276992	18833	1316	7501	9609	407	257576	1789	15810	239977	24173	215804
SAUD ARABIEN	2746503	152285	15719	68613	64047	3906	2569292	6865	90663	2471764	229001	2242763
KUWAIT	757669	35921	3686	20920	10732	583	720493	657	63442	656394	71990	584404
BAHRAIN	121066	5356	-	2640	2014	702	115349	385	13897	101067	7616	93451
KATAR	140248	3450	193	1933	1102	222	136698	193	1615	134890	8867	126023
ARAB EMIRATE	613948	23766	608	6833	14402	1923	587067	687	42978	543402	67365	476037
OMAN	310090	5611	246	1701	3395	269	303133	152	8453	294528	13447	281081
NORDJEMEN	120451	32031	886	5726	25009	410	88307	663	1492	86152	15955	70197
SUEDJEMEN	29851	9220	-	377	8015	828	20558	4	1183	19371	3299	16072
AFGHANISTAN	29242	308	-	13	267	28	28912	1538	1177	26197	2524	23673
PAKISTAN	444643	18561	1112	1674	15699	76	424890	6122	35308	383460	90912	292548
INDIEN	1371310	60593	-	20397	39891	305	1304138	10230	75324	1218584	402651	815933
BANGLADESCH	147908	21371	-	-	21248	123	126457	177	61719	64561	11539	53022
MALEDIVEN	1170	645	-	1	590	54	524	-	-	524	176	348
SRI LANKA	101105	1238	-	26	968	244	99298	1353	8655	89290	27451	61839
NEPAL	17402	279	-	-	220	59	17103	3	975	16125	4906	11219
BHUTAN	883	29	-	29	-	-	854	-	-	854	717	137
BIRMA	93306	233	3	-	180	50	91319	623	6817	83879	11105	72774
THAILAND	501936	17385	22	233	13310	3820	481999	2459	15970	463570	90980	372590
LAOS	1007	-	-	-	-	-	1007	-	58	949	284	665
VIETNAM	13199	97	-	-	88	9	13100	2	1937	11161	124	11037
KAMPUTSCHEA	166	5	-	-	5	-	161	-	-	161	-	161
INDONESIEN	1146796	5850	189	436	5083	142	1139088	1300	27799	1109989	144762	965227
MALAYSIA	974422	3494	203	103	2184	1004	968377	6983	34922	926472	75997	850475
BRUNEI	10538	23	-	-	-	23	10358	-	17	10341	459	9882
SINGAPUR	1119514	10633	16	1542	7091	1984	1104084	8860	167442	927782	149622	778160
PHILIPPINEN	267360	4194	40	1407	1267	1480	262475	1231	8871	252373	45551	206822
MONGOLEI	2207	-	-	-	-	-	2207	1	38	2168	61	2107
CHINA	1726485	5217	1651	751	2800	15	1714891	12209	138751	1563931	668888	895043
NORDKOREA	22864	7	3	-	3	1	22768	-	1267	21501	6823	14678
SUEDKOREA	923061	5821	-	71	4107	1643	914325	4302	27090	882933	220768	662165
JAPAN	3610319	109632	887	23108	48440	37197	3462948	20318	254153	3188477	771681	2416796
TAIWAN	974753	8986	35	4941	1751	2259	963209	11202	46477	905530	218133	687397
HONGKONG	942388	24119	1	4454	15370	4294	911950	3815	21750	886385	252980	633405
MACAU	2527	-	-	-	-	-	2496	-	165	2331	338	1993
AUSTRALIEN U. OZEANIEN	2506075	59644	2	13855	27719	18068	2440281	8801	68096	2363384	401724	1961660
AUSTRALIEN	2087069	51411	-	12700	23789	14922	2030562	6380	55057	1969125	315453	1653672
PAPUA-NEUGUJ	17746	452	-	209	186	57	17240	590	1112	15538	5878	9660
AUSTR OZEAN	1363	-	-	-	-	-	1363	-	-	1363	63	1300
NAURU	46	-	-	-	-	-	46	-	-	46	-	46
NEUSEELAND	345617	4826	-	798	1143	2885	339807	1326	10668	327813	78162	249651
SALOMONEN	713	236	-	-	233	3	477	11	18	448	30	418
TUVALU	20	-	-	-	-	-	20	-	-	20	-	20
AM OZEANIEN	1414	57	-	-	42	15	1352	1	-	1351	73	1278
NEUKALEDON	12090	735	-	1	640	94	11350	143	57	11150	635	10515
WALLIS FUTUN	8	-	-	-	-	-	8	-	-	8	-	8
KIRIBATI	225	-	-	-	-	-	224	-	-	224	23	201
PITCAIRN IN	-	-	-	-	-	-	-	-	-	-	-	-
NEUSL OZEAN	420	-	-	-	-	-	418	-	4	414	1	413
FIDSCHI	3422	324	-	-	286	38	3098	323	245	2530	306	2224
VANUATU	486	46	-	-	46	-	440	-	1	439	62	377
TONGA	467	77	-	1	71	5	390	2	-	388	1	387
WESTSAMOA	1321	200	2	-	198	-	1121	21	4	1096	3	1093
FRANZ POLYN	23743	1280	-	146	1085	49	22460	4	930	21526	1034	20492
POLARGEBIETE	9905	-	-	-	-	-	9905	-	-	9905	-	9905
VERSCHIED	773476	36591	-	-	36591	-	736885	-	689384	47501	33	47468
SCHIFFSBED	773476	36591	-	-	36591	-	736885	-	689384	47501	33	47468
NICHT ERM LD	-	-	-	-	-	-	-	-	-	-	-	-
INSGESAMT	253022372	13838771	446452	5158363	5848070	2385886	237489663	4239012	20183375	213067276	43122835	165944441

1) RUECKWAREN U. ERSATZLIEFERUNGEN SIND NICHT IN DEN EINZELNEN WARENGRUPPEN, SONDERN NUR IN DER GESAMTEIN-BZW.-AUSFUHR ENTHALTEN.

3 EIN- UND AUSFUHR (SPEZIALHANDEL) IM JAHR 1984
 NACH ERDTEILEN, LAENDERN UND WARENGRUPPEN DER ERNAEHRUNGSWIRTSCHAFT UND DER GEWERBLICHEN WIRTSCHAFT
 3.1 HERSTELLUNGS- UND VERBRAUCHSLAENDER
 1000 DM

LAND	INS- GESAMT 1)	ZUSAMMEN	ERNAEHRUNGSWIRTSCHAFT			GEWERBLICHE WIRTSCHAFT			FERTIGWAREN			
			LEBENDE TIERE	TIERISCHEN URSPRUNGS	PFLANZL.	GENUSS- MITTEL	ZUSAMMEN	ROH- STOFFE	HALB- WAREN	ZUSAMMEN	VOR- ERZEUGNISSE	END-
EINFUHR NACH HERSTELLUNGSLAENDERN												
EUROPA	302407941	34070988	607221	10623380	19712502	3127885	263387651	23139529	68489252	171758870	48254155	123504715
FRANKREICH	45839577	6216440	72978	1586725	3472520	1084217	39026033	901862	3810139	34316032	9121542	25194490
BELG LUXEMB	28833844	2211533	45771	870473	1188416	106873	26289269	583041	5910028	19796200	7888893	11907307
NIEDERLANDE	53046950	11783923	351805	4425873	6801696	204549	40515868	591581	22882555	17041732	6848842	10192890
ITALIEN	34173069	4072133	1522	304815	3072899	692937	29822681	425784	1885426	27511471	6603019	20908452
GROSSBRITANN	33285516	1096385	11062	310280	564075	210968	31680859	11689360	3512349	16479150	2890898	13588252
IRLAND	2666133	354277	467	233263	54471	66076	2288620	159641	103506	2025473	172373	1853100
DAENEMARK	7110964	2449031	22518	1432821	887594	106098	4512433	451275	806003	3255155	486789	2768366
GRIECHENLAND	3078925	693104	78	20654	525748	146624	2328500	101987	428918	1797595	207551	1590044
ISLAND	266168	129768	269	129479	15	5	134423	4615	116696	13112	1009	12103
FAEROEER	53465	51632	-	51632	-	-	1825	2	690	1133	-	1133
NORWEGEN	10545501	213297	64	202625	7806	2802	10221579	2080329	7066156	1075094	583648	491446
SCHWEDEN	9929317	210193	481	91466	115235	3011	9516695	329765	2835947	6350983	2816993	3533990
FINNLAND	4366534	84051	141	10167	72969	774	4243927	168924	1593496	2481507	1710051	771456
SCHWEIZ	15636309	308870	3173	105375	187831	12491	14536110	202078	1921401	12412631	2690079	9722552
OESTERREICH	13726918	295854	39420	35591	164125	56718	12942676	276648	1743016	10923012	2825092	8097920
PORTUGAL	2215342	92140	4	31430	26789	33917	2098015	15423	329339	1753253	185121	1568132
SPANIEN	7018446	1457938	355	38052	1293333	126198	5460669	119263	1159498	4181908	748428	3433480
ANDORRA	2804	-	-	-	-	-	2700	-	-	2700	63	2637
GIBRALTAR	6637	-	-	-	-	-	6617	-	99	6518	-	6518
VATIKANSTADT	1396	-	-	-	-	-	1353	-	-	1353	20	1333
MALTA	381749	529	-	-	521	8	377918	82	952	376884	1821	375063
JUGOSLAWIEN	4120736	248551	466	40153	145149	62783	3806726	39193	374981	3392552	428618	2963934
TUERKEI	2484996	634789	177	46540	507606	80466	1824379	194115	385321	1244943	133934	1111009
SOWJETUNION	14391583	84715	1063	40086	11511	32055	14050494	3696947	9671120	682427	505148	177279
POLEN	2766198	490591	45632	191973	243842	9144	2252224	577487	653028	1021709	295347	726362
TSSCHECHOSLOW	2381688	192006	4012	98389	69896	19709	2149985	326215	646869	1176901	585679	591222
UNGARN	2056526	463037	5576	241156	181196	35109	1560257	100775	359033	1100449	231675	868774
RUMAENIEN	1523815	128678	133	58958	58436	11151	1391132	55458	193915	1141769	244675	897084
BULGARIEN	435012	100841	54	25404	52181	23202	306665	24382	97805	184478	39107	145371
ALBANIEN	41823	6682	-	-	6682	-	35019	23297	966	10756	7740	3016
AFRIKA	26544570	3633981	2540	127606	1818115	1685720	22756217	17690924	3358130	1707163	536323	1170840
KANAR INSELN	78298	76880	-	134	76745	1	722	13	373	336	2	334
MAROKKO	580088	151400	5	24543	125538	1314	424513	97884	76359	250270	116558	133712
CEUTA MEL	1	-	-	-	-	-	1	-	-	1	-	1
ALGERIEN	2797455	1574	-	13	511	1050	2780021	1828359	944824	6838	1835	5003
TUNESIEN	663440	14898	-	429	3434	11035	603750	88822	47130	494798	16779	478019
LIBYEN	6166129	30	-	30	-	-	6146942	6077221	64754	4967	3533	1434
AEGYPTEN	1364456	29103	65	762	28265	11	1321343	883026	391286	47031	26523	20508
SUDAN	140846	40469	-	-	40469	-	99103	86156	8236	4711	-	4711
MAURETANIEN	25578	33	-	33	-	-	25500	25437	31	32	-	32
MALI	49408	628	38	-	590	-	48570	44552	3935	83	36	47
OBERVOLTA	17315	181	-	-	181	-	17105	16785	-	320	-	320
NIGER	177	2	-	-	2	-	148	-	-	148	-	148
TSCHAD	56340	-	-	-	-	-	56340	56143	-	197	179	18
KAP VERDE	150	82	-	59	23	-	67	67	-	-	-	-
SENEGAL	39742	35015	506	12372	22137	-	4266	2668	1548	50	2	48
GAMBIA	6204	6080	-	190	5890	-	118	70	-	48	1	47
GUIN BISSAU	189	44	-	29	15	-	110	-	52	58	-	58
GUINEA	*269787	3725	2	-	456	3267	266042	161182	104803	57	32	25
SIERRA LEONE	59776	2006	-	-	2006	-	57664	56848	784	32	-	32
LIBERIA	524143	34115	418	-	23701	9996	489382	468411	1351	19620	-	19620
ELFENBEINK	760202	603165	-	3967	549652	49546	156052	103762	25281	27009	24386	2623
GHANA	132741	83052	150	1358	81544	-	49176	16997	27769	4410	4060	350
TOGO	42466	31646	154	-	24833	6659	10486	9533	721	232	2	230
BENIN	73015	51944	-	90	48217	3637	19926	13804	6116	6	-	6
NIGERIA	6237381	105307	3	390	96943	7971	6118384	6082050	21923	14411	241	14170
KAMERUN	480654	288847	172	-	144808	143867	190824	137079	51238	2507	937	1570
ZENT AFR REP	30882	7844	9	-	11	7824	22971	21094	896	981	926	55
AEQUATGUIN	17021	2748	-	-	2748	-	14258	12726	74	1458	1455	3
S TOME PRINC	7740	7740	-	-	7740	-	-	-	-	-	-	-
GABUN	245042	3288	-	-	3072	216	241377	195887	1755	43735	42791	944
KONGO	63829	3726	-	-	3726	-	60059	45516	2370	12173	11851	322
ZAIRE	536069	65475	117	97	10833	54428	470006	37652	397509	34845	6893	27952
RUANDA	201994	187991	-	2	187989	13471	5708	7629	134	-	-	134
BURUNDI	134976	134414	-	74	-	134340	525	489	-	36	-	36
ST HELENA	2	-	-	-	-	-	2	-	-	2	-	2
ANGOLA	27010	686	-	-	-	686	26285	50	26120	115	-	115
AETHIOPIEN	215302	198976	-	-	3668	195308	16074	9192	1370	5512	1570	3942
DSCHIBUTI	1173	-	-	-	-	-	1010	961	36	13	-	13
SOMALIA	1650	7	-	6	1	-	961	880	-	81	-	81
KENIA	445979	426404	258	2991	63435	359720	17520	11216	1948	4356	1079	3277
UGANDA	111677	97988	-	-	1349	96639	13637	13522	34	81	-	81
TANSANIA	286806	273124	313	118	10199	262459	13358	2662	3121	7575	340	7235
SESCHELLEN	244	149	18	66	64	1	77	-	33	44	-	44
BRIT IND OZ	-	-	-	-	-	-	-	-	-	-	-	-
MOSAMBIK	15007	10952	45	11	7566	3330	4046	2213	1262	571	2	569
MADAGASKAR	93413	58867	14	686	42478	15689	34475	10353	510	23612	22210	1402
REUNION	4884	4774	-	253	493	4028	42	-	42	42	-	42
MAURITIUS	61335	3319	-	784	2486	49	57927	92	601	57234	43	57191
KOMOREN	3895	3895	1	-	3894	-	-	-	-	-	-	-
MAYOTTE	-	-	-	-	-	-	-	-	-	-	-	-
SAMBIA	92587	2498	-	51	12	2435	89878	1929	87753	196	41	155
SIMBABWE	247989	52794	29	-	658	52107	194533	69536	112647	12350	2248	10102
MALAWI	66728	65982	-	141	98	65743	610	15	-	595	433	162
REP SUEDAFR	2973459	370951	175	10990	355446	4340	2546833	992064	933656	621113	248932	372181

1) RUECKWAREN U. ERSATZLIEFERUNGEN SIND NICHT IN DEN EINZELNEN WARENGRUPPEN, SONDERN NUR IN DER GESAMTEIN- BZW. -AUSFUHR ENHALTEN.

3 EIN- UND AUSFUHR (SPEZIALHANDEL) IM JAHR 1984
NACH ERTEILEN, LAENDERN UND WARENGRUPPEN DER ERNAEHRUNGSWIRTSCHAFT UND DER GEWERBLICHEN WIRTSCHAFT
3.1 HERSTELLUNGS- UND VERBRAUCHSLAENDERN
1000 DM

LAND	INS- GESAMT 1)	ZUSAMMEN	ERNAEHRUNGSWIRTSCHAFT				GEWERBLICHE WIRTSCHAFT			FERTIGWAREN		
			LEBENDE TIERE	TIERISCHEN URSPRUNGS	PFLANZL.	GENUSS- MITTEL	ZUSAMMEN	ROH- STOFFE	HALB- WAREN	ZUSAMMEN	VOR- ERZEUGNISSE	END-
EINFUHR NACH HERSTELLUNGSLAENDERN												
BOTSUANA	64091	63842	48	63794	-	-	245	88	-	157	3	154
SWASILAND	24640	24061	-	3145	20916	-	569	38	104	427	345	82
LESOTHO	3195	1260	-	-	1260	-	1913	172	188	1553	13	1540
AMERIKA	51442509	12328358	10126	1040615	7643597	3634020	38222321	7214251	6074284	24933786	4647074	20286712
USA	31097240	4411748	5162	64538	3764690	577358	25949360	1236455	2637258	22075647	3396972	18678675
KANADA	4056489	328784	1902	54103	257425	15354	3640810	1202821	1443783	994206	467684	526522
GROENLAND	62077	1820	-	1820	-	-	60254	60225	16	13	11	2
ST PIERRE	314	94	-	92	2	-	220	-	-	220	-	220
MEXIKO	731925	133642	61	49164	41381	43036	582414	204368	69156	308890	67454	241436
BERMUDA	635	303	-	-	-	303	247	-	-	247	-	247
GUATEMALA	110739	85477	189	5029	17195	63064	22261	20546	590	1125	255	870
BELIZE	979	150	2	61	87	-	829	591	-	238	-	238
HONDURAS	139859	123051	64	549	101212	21226	16653	12123	4210	320	210	110
EL SALVADOR	352172	337117	-	3721	614	332782	14947	1703	11468	1776	6	1770
NICARAGUA	94405	65174	-	1	5614	59559	29228	28704	417	107	-	107
COSTA RICA	259955	251131	17	431	160292	90391	8051	609	362	7080	1309	5771
PANAMA	327248	225087	-	397	224621	69	98582	80	65	98437	2851	95586
KUBA	32996	25048	-	7824	11378	5846	6299	661	214	5424	298	5126
WESTINDIEN	859	489	-	-	481	8	311	-	-	311	161	150
HAITI	47638	19414	-	86	18209	1119	27051	2948	318	23785	704	23081
BAHAMAS	15001	5712	-	-	115	5597	9012	80	18	8914	983	7931
TURKS CAICOS	10	-	-	-	-	-	10	-	-	10	-	10
DOMINIK REP	45126	8374	-	88	7135	1151	36503	1072	35065	366	182	184
AM JUNGF IN	7	-	-	-	-	-	3	-	-	3	-	3
GUADELOUPE	2367	1829	-	-	271	1558	143	-	138	5	-	5
ANTIGUA	11	-	-	-	-	-	2	-	-	2	-	2
DOMINICA	79	1	-	-	1	-	76	-	-	76	35	41
MARTINIQUE	28735	28672	-	-	1219	27453	16	-	-	16	1	15
KAIMANINSELN	-	-	-	-	-	-	-	-	-	-	-	-
JAMAICA	25435	10971	4	3	5317	5647	14299	3496	9672	1131	152	979
ST LUCIA	145	56	-	-	56	-	89	4	-	85	-	85
ST VINCENT	237	221	-	-	221	-	16	2	11	3	-	3
BARBADOS	4344	172	10	3	75	84	3588	72	23	3493	12	3481
TRINIDAD TOB	44944	2072	-	377	746	949	40208	9665	14615	15928	15656	272
GRENADA	5523	5508	-	-	5508	-	10	8	-	2	-	2
NL ANTILLEN	26696	1909	1	11	301	1596	23844	18	14571	9255	79	9176
KOLUMBIEN	1577831	1527680	-	795	176845	1350040	47426	8868	18825	19733	10631	9102
VENEZUELA	2746059	2671	2	21	2634	14	2741146	2578460	147439	15247	12610	2637
GUYANA	45713	5923	753	32	1217	3921	39782	39782	-	-	-	-
SURINAM	59703	27706	4	-	27472	230	31961	688	31172	101	-	101
FR GUAYANA	1095	60	25	-	3	32	754	505	-	249	173	76
ECUADOR	157062	141537	328	16223	112596	12390	14654	3117	6895	4642	2602	2040
PERU	375264	102780	155	87976	10333	4316	270765	128375	117414	24976	14552	10424
BRAESIEN	5547242	2545428	53	145278	1422449	977648	2982430	1249810	679296	1053324	516236	537088
CHILE	1129687	356681	67	244446	111837	331	770867	124542	626692	19633	17906	1727
BOLIVIEN	121425	1896	37	-	341	1518	118984	24538	93289	1157	450	707
PARAGUAY	129276	34135	147	3072	29769	1147	94479	82036	6948	5495	5007	488
URUGUAY	229252	41362	24	37769	3565	4	187018	53018	11630	12370	54627	67743
ARGENTINIEN	1808615	1466473	1119	316705	1120370	28279	336624	134166	92714	109744	57265	52479
FALKLAND IN	95	-	-	-	-	-	95	95	-	-	-	-
ASIEN	50347421	3607310	4098	500867	2670659	431686	46124458	8583298	3045279	34495881	3343375	31152506
ZYPERN	67059	34532	-	19	34101	412	30717	1315	594	28808	37	28771
LIBANON	15985	3516	-	3275	60	181	10825	188	8373	2264	283	1981
SYRIEN	746641	7531	-	5743	1689	99	736654	703898	16858	15898	241	15657
IRAK	1367575	1255	-	25	1230	-	1300229	1253104	22105	25020	15	25005
IRAN	1848710	53348	1	31895	21451	1	1771539	1458582	5733	307224	271296	35928
ISRAEL	1141981	374649	4	19998	354461	186	739616	65628	61717	612271	181332	430939
JORDANIEN	53056	599	-	586	13	-	45512	82	13226	32204	10	32194
SAUD ARABIEN	2828273	83	-	24	59	-	2765284	2584278	83371	97635	10018	87617
KUWAIT	985551	394	-	382	12	-	968077	146829	711937	109311	1587	107724
BAHRAIN	24384	1	-	1	-	-	21897	541	20082	1274	12	1262
KATAR	339802	1	-	-	1	-	333070	320350	-	12720	-	12720
ARAB EMIRATE	785466	1104	-	1081	23	-	760670	720773	23233	16664	183	16481
OMAN	59208	-	-	-	-	-	56865	46804	9448	613	1	612
NORDJEMEN	9529	-	-	-	-	-	5040	548	40	4452	-	4452
SUEDJEMEN	45245	-	-	-	-	-	44653	4713	39847	93	-	93
AFGHANISTAN	94471	8945	-	5163	3782	-	85440	32575	-	52865	47541	5324
PAKISTAN	411106	14774	39	6228	8507	-	391227	25593	13170	352464	187764	164700
INDIEN	1421717	193690	201	2479	100515	90495	1207607	72899	46556	1088152	605383	482769
BANGLADESCH	71169	17923	-	14952	140	2831	52846	6213	9125	37508	23401	14107
MALEDIVEN	3447	548	-	546	2	-	2899	-	21	2878	-	2878
SRI LANKA	241019	62078	233	558	25507	35780	165480	34886	2179	128415	3776	124639
NEPAL	56187	11	-	-	-	11	56142	5	-	56137	52482	3655
BHUTAN	261	-	-	-	-	-	261	-	-	261	-	261
BIRMA	39070	6479	-	-	6479	-	32086	29686	1901	499	354	145
THAILAND	1550082	901584	286	68515	791546	41237	643231	85811	107960	449460	146083	303377
LAOS	39	39	-	-	-	-	39	-	-	-	-	-
VIETNAM	16597	8360	-	5446	1437	1477	8230	6928	-	1302	547	755
KAMPUTSCHEA	2	-	-	-	-	-	2	-	-	2	-	2
INDONESIEN	785260	342962	1132	3980	231366	106484	435401	118133	173105	144163	42450	101713
MALAYSIA	2240295	395442	382	4821	387801	2438	1835416	400718	579728	854970	60596	794374
BRUNEI	282	-	-	-	-	-	49	-	-	49	14	35
SINGAPUR	1316956	44000	846	14703	28196	255	1224362	15229	95503	1113630	18524	1095106
PHILIPPINEN	1023065	248119	137	26546	193903	27533	770921	17484	312066	441371	13940	427431

1) RUECKWAREN U. ERSATZLIEFERUNGEN SIND NICHT IN DEN EINZELNEN WARENGRUPPEN, SONDERN NUR IN DER GESAMTEIN-BZW. -AUSFUHR ENHALTEN.

3 EIN- UND AUSFUHR (SPEZIALHANDEL) IM JAHR 1984
NACH ERDTEILEN, LAENDERN UND WARENGRUPPEN DER ERNAERUNGSWIRTSCHAFT UND DER GEWERBLICHEN WIRTSCHAFT
3.1 HERSTELLUNGS- UND VERBRAUCHSLAENDER
1000 DM

LAND	INS- GESAMT 1)	ZUSAMMEN	ERNAERUNGSWIRTSCHAFT				GEWERBLICHE WIRTSCHAFT					
			LEBENDE TIERE	TIERISCHEN URSPRUNGS	PFLANZL. URSPRUNGS	GENUSS- MITTEL	ZUSAMMEN	ROH- STOFFE	HALB- WAREN	ZUSAMMEN	FERTIGWAREN VOR- ERZEUGNISSE	END-
EINFUHR NACH HERSTELLUNGSLAENDERN												
MONGOLEI	5300	73	-	71	2	-	5227	5164	60	3	2	1
CHINA	2416676	480822	10	128191	316631	35990	1910202	318869	74326	1517007	386070	1130937
NORDKOREA	396367	26	10	-	15	1	396306	15190	379035	2081	218	1863
SUEDKOREA	2381548	84622	184	3477	2990	77974	2285359	21967	44405	2218987	116818	2102169
JAPAN	18306185	169550	52	135630	28317	5551	17954534	53090	151731	17749713	1021001	16728712
TAIWAN	2991656	143743	19	14998	126138	2588	2837603	7239	17480	2812884	113570	2699314
HONGKONG	3958863	6437	562	1520	4229	126	3927714	7974	20364	3899376	36164	3863212
MACAU	305336	70	-	14	56	-	305265	12	-	305253	1662	303591
AUSTRALIEN U. OZEANIEN	3280429	781333	10	159466	520549	101308	2428971	1608530	436170	384271	311736	72535
AUSTRALIEN	1999633	137909	10	38753	98899	247	1825741	1177877	290316	357548	290268	67280
PAPUA-NEUGUI	643323	282637	-	567	181329	100741	360635	325508	34857	270	5	265
AUSTR OZEAN	283	1	-	-	1	-	281	-	-	281	272	9
NAURU	317	-	-	-	-	-	317	-	-	317	317	-
NEUSEELAND	452732	268143	-	119924	148090	129	150840	105026	20304	25510	20843	4667
SALOMONEN	9920	9916	-	222	9694	-	2	-	-	2	-	2
TUVALU	13	-	-	-	-	-	13	-	-	13	-	13
AM OZEANIEN	248	203	-	-	203	-	39	-	39	-	-	-
NEUKALEDON	91038	354	-	-	354	-	90644	-	90586	58	-	58
WALLIS FUTUN	-	-	-	-	-	-	-	-	-	-	-	-
KIRIBATI	44	29	-	-	29	-	15	-	-	15	-	15
PITCAIRN IN	-	-	-	-	-	-	-	-	-	-	-	-
NEUSL OZEAN	154	121	-	-	121	-	30	-	-	30	5	25
FIDSCHI	2004	1814	-	-	1623	191	185	117	68	-	-	-
VANUATU	74260	74259	-	-	74259	-	-	-	-	-	-	-
TONGA	38	2	-	-	2	-	32	-	-	32	-	32
WESTSAMOA	5654	5651	-	-	5651	-	3	-	-	3	-	3
FRANZ POLYN	687	294	-	-	294	-	126	2	-	124	26	98
POLARGEBIETE	81	-	-	-	-	-	68	-	-	68	-	68
VERSCHIED	234047	183502	-	2	183482	18	50545	12	364	50169	1	50168
SCHIFFSBED	233949	183482	-	-	183482	-	50467	-	364	50103	-	50103
NICHT ERM LD	98	20	-	2	-	18	78	12	-	66	1	65
INSGESAMT	434256917	54605472	623995	12451936	32548904	8980637	372970163	58236544	81403479	233330140	57092664	176237476
AUSFUHR NACH VERBRAUCHSLAENDERN												
EUROPA	346923613	21457001	651227	8533179	9105755	3166840	323070293	7621893	32716490	282731910	62678705	220053205
FRANKREICH	61336225	2907332	76397	1058269	1263759	508907	58033395	1674782	4886503	51472110	10000114	41471996
BELG LUXEMB	34017619	1706735	122129	621004	719837	243765	32076277	1150859	5871727	25053691	5216542	19837149
NIEDERLANDE	42124890	3667282	60390	893674	2325211	388007	38051955	1016188	5173619	31862148	7867850	23994298
ITALIEN	37662952	5836775	313789	3895031	958905	669050	31598574	1248333	3435255	26814986	6857932	20057054
GROSSBRITANN	40579406	1822608	3217	432142	638217	749032	38470260	480829	3132568	34856863	6575353	28281510
IRLAND	2115470	56497	1105	4403	31613	19376	2041513	25770	96394	1919349	388793	1530556
DAENEMARK	10029532	1111815	2492	176444	746923	185956	8854006	100680	864017	7889309	1994984	5894325
GRIECHENLAND	4945928	864599	1672	713101	114124	35702	4070532	100665	239462	3730405	1182791	2547614
ISLAND	294553	21275	45	113	18938	2179	272806	805	5666	266335	36870	229465
FAEROEER	43760	257	-	85	147	25	42917	2	1	42914	151	42763
NORWEGEN	5484240	100909	145	5042	73042	22680	5364797	71127	399380	4894290	980054	3914236
SCHWEDEN	12975567	282574	446	27079	198488	56561	12601251	157497	753406	11690348	2177278	9513070
FINNLAND	4748871	82472	339	6742	62065	13326	4645176	97048	297629	4250499	949252	3301247
SCHWEIZ	25872076	658859	7751	91249	474920	84939	24917381	315115	3017116	21585150	4806832	16778318
OESTERREICH	24333839	1057261	5331	167224	774492	110214	23115952	554806	2091995	20469151	3834318	16634833
PORTUGAL	2196800	28091	1712	6045	15889	4445	2158849	40437	154766	1963646	566145	1397801
SPANIEN	8629824	104627	26181	22342	39758	16346	8491280	137357	589810	7764113	1570256	6193857
ANDORRA	27265	2436	2	307	452	1675	24828	4	1039	23785	1060	22725
GIBRALTAR	5916	719	-	193	252	274	5110	21	25	5064	177	4887
VATIKANSTADT	2671	1503	-	391	1039	73	1030	2	7	1021	165	856
MALTA	334706	11895	13	7755	3442	685	322000	299	16848	304853	126561	178292
JUGOSLAWIEN	5512890	115604	3866	47754	58424	5860	5372363	107755	294809	4969799	1701591	3268208
TUERKEI	3390053	41029	5094	7842	21677	6416	3336985	59870	179839	3097276	596348	2540928
SOWJETUNION	10766790	431412	10369	76862	337828	6353	10304818	105736	418049	9781033	2624819	7156214
POLEN	2356671	208591	203	68020	127375	12993	2138634	34200	155370	1949064	612572	1336482
TSSCHECHOSLOW	2108249	128605	6019	81758	34591	6237	1965671	33866	1163559	1768246	429764	1338482
UNGARN	2743727	130346	168	91482	31627	7069	2596703	69859	254094	2272750	812085	1460665
RUMAENIEN	891624	40258	1	12415	22558	5284	845775	7505	161111	677159	404076	273083
BULGARIEN	1350700	33993	2351	18390	9756	3496	1309489	25541	59252	1224656	391418	833278
ALBANIEN	40799	642	-	21	406	215	39966	4935	3174	31857	12554	19303
AFRIKA	21102922	1457357	106240	558377	714890	77850	19569049	123937	915087	18530025	2873071	15656954
KANAR INSELN	174655	42869	36	18693	12880	11260	131711	267	1321	130123	9383	120740
MAROKKO	516160	34167	8481	9060	16372	254	479733	13508	81163	385062	130067	254995
CEUTA MEL	12787	1815	-	1471	261	83	10972	-	29	10943	31	10912

1) RUECKWAREN U. ERSATZLIEFERUNGEN SIND NICHT IN DEN EINZELNEN WARENGRUPPEN, SONDERN NUR IN DER GESAMTEIN-BZW. -AUSFUHR ENTHALTEN.

3 EIN- UND AUSFUHR (SPEZIALHANDEL) IM JAHR 1984
NACH ERDTEILEN, LAENDERN UND WARENGRUPPEN DER ERNAERUNGSWIRTSCHAFT UND DER GEWERBLICHEN WIRTSCHAFT
3.1 HERSTELLUNGS- UND VERBRAUCHSLAENDER
1000 DM

LAND	INS- GESAMT 1)	ZUSAMMEN	ERNAERUNGSWIRTSCHAFT				GEWERBLICHE WIRTSCHAFT			FERTIGWAREN		
			LEBENDE TIERE	TIERISCHEN PFLANZL. URSPRUNGS	GENUSS- MITTEL	ZUSAMMEN	ROH- STOFFE	HALB- WAREN	ZUSAMMEN	VOR- ERZEUGNISSE	END-	
AUSFUHR NACH VERBRAUCHSLAENDERN												
ALGERIEN	2491173	233821	948	90014	142522	337	2253505	12183	176039	2065283	419551	1645732
TUNESIEN	946796	87348	65899	10102	10231	1116	857290	6334	50880	800076	243920	556156
LIBYEN	2284711	129167	4686	49305	70896	4280	2140203	2777	34859	2102567	144593	1957974
AEGYPTEN	3213932	341495	23253	200043	116694	1505	2859070	14603	114141	2730326	350163	2380163
SUDAN	205986	16326	2047	5797	8367	115	188079	800	7569	179710	29660	150050
MAURETANIEN	90953	50911	-	28419	22487	5	39881	6	312	39563	8136	31427
MALI	49546	1504	24	1106	267	107	47890	4	1737	46149	15660	30489
OBERVOLTA	17756	1724	-	1092	77	555	16032	1	2638	13393	1126	12267
NIGER	36326	8271	8	1963	6198	102	27947	68	2774	25105	11174	13931
TSCHAD	10103	3365	-	454	2246	666	6738	7	-	6731	226	6505
KAP VERDE	10837	5690	-	1034	4553	103	5118	8	20	5090	429	4661
SENEGAL	83349	16488	-	5426	10808	254	66785	122	1914	64749	21087	43662
GAMBIA	17385	8052	-	693	7255	104	9302	32	604	8666	1277	7389
GUIN BISSAU	6983	828	-	389	378	61	6150	73	8	6069	1200	4869
GUINEA	56075	2631	-	298	1818	515	53357	370	4065	48922	3704	45218
SIERRA LEONE	47176	14035	-	1423	12532	80	33019	377	2078	30564	1637	28927
LIBERIA	377303	6302	-	1722	4337	243	370922	1681	9961	359280	13903	345377
ELFENBEINK	134826	9993	-	2013	7758	222	124745	1284	6155	117306	40381	76925
GHANA	136103	7969	-	3635	4080	254	128022	3484	11515	113023	18167	94856
TOGO	63247	7691	-	4047	2936	708	55485	3222	3240	49023	5049	43974
BENIN	20442	961	2	296	559	104	19458	1107	310	18041	3935	14106
NIGERIA	1181733	105889	47	24616	72555	8671	1061060	18355	79470	963235	221787	741448
KAMERUN	210472	16611	-	157	3800	12654	193387	424	5998	186965	44560	142405
ZENT AFR REP	10820	834	-	67	538	229	9985	-	641	9344	1575	7769
AEQUATGUIN	1559	-	-	-	-	-	1559	-	7	1552	21	1531
S TOME PRINC	1710	625	-	104	521	-	1085	-	1	1084	27	1057
GABUN	91475	13164	-	1567	10084	1513	78232	594	2504	75134	9260	65874
KONGO	71021	4021	-	990	394	2637	66960	971	615	65374	7615	57759
ZAIRE	281817	20151	-	11551	4815	3785	261028	577	4634	255817	48917	206900
RUANDA	40299	6242	-	366	5872	4	34026	10	2453	31563	4932	26630
BURUNDI	49500	5708	-	3994	1332	382	43795	28	1784	41947	12318	29629
ST HELENA	160	3	-	3	-	-	156	-	-	156	1	155
ANGOLA	152729	31752	1	3026	27975	750	120902	1358	7802	111742	44612	67130
AETHIOPIEN	233344	64966	-	5898	58180	888	168263	1466	12624	154173	24575	129598
DSCHIBUTI	9525	3190	-	435	2570	185	6318	66	28	6224	286	5938
SOMALIA	55474	18140	-	5300	12567	273	37290	4	1753	35533	2233	33300
KENIA	331773	27531	6	16611	4318	6596	302511	6954	31520	264037	87462	176575
UGANDA	56559	4418	-	2689	1532	197	52071	282	1013	50776	6477	44299
TANSANIA	193213	14227	-	11529	1428	1270	178824	1387	19612	157825	28064	129761
SESCHELLEN	2922	137	-	41	93	3	2785	-	44	2741	395	2346
BRIT IND OZ	30	-	-	-	-	-	30	-	-	30	-	30
MOSAMBIK	32236	5163	-	4268	452	443	27017	174	495	26348	4229	22119
MADAGASKAR	42794	534	-	4	105	425	42192	1773	3865	36554	5862	30892
REUNION	39931	772	-	106	445	221	39152	339	207	38606	5534	33072
MAURITIUS	45213	5113	-	433	4528	152	39891	56	1836	37999	12926	25073
KOMOREN	3959	1498	-	1378	103	17	2460	-	6	2454	407	2047
MAYOTTE	2	-	-	-	-	-	2	-	-	2	-	2
SAMBIA	91237	2319	-	950	445	924	88841	618	3603	84620	15476	69144
SIMBABWE	148904	13529	-	9330	3169	1030	135059	851	7785	126423	30231	96192
MALAWI	23324	372	-	103	10	259	22923	253	939	21731	4440	17291
REP SUEDAFR	6648688	48232	802	11261	24860	11309	6582956	25022	210250	6347684	772045	5575639
BOTSUANA	36047	2652	-	1399	1253	-	33242	57	29	33156	2006	31150
SWASILAND	1377	93	-	93	-	-	1284	-	236	1048	40	1008
LESOTHO	8465	6048	-	1613	4435	-	2385	-	1	2384	299	2085
AMERIKA	63126438	1717676	24376	131179	578507	983614	60976669	260313	2311487	58404869	9821443	48583426
USA	46834266	1297992	18000	96543	368276	815173	45147875	182968	1608365	43356542	6773781	36582761
KANADA	4320649	211321	1954	9280	81214	118873	4094189	21315	250197	3822677	852157	2970520
GROENLAND	876	23	-	-	23	-	853	1	43	809	2	807
ST PIERRE	411	50	-	-	5	45	361	-	-	361	20	341
MEXIKO	1815346	3725	837	59	2634	195	1809453	5558	74825	1729070	289732	1439338
BERMUDA	11867	3176	-	197	70	2909	8687	-	42	8645	331	8314
GUATEMALA	167634	1622	-	18	1499	105	165825	395	15862	149568	51369	98199
BELIZE	1249	124	-	11	50	63	1125	2	48	1075	36	1039
HONDURAS	82168	3309	-	-	3276	33	78853	113	3060	75680	12397	63283
EL SALVADOR	87959	419	-	20	304	95	87453	192	7731	79530	21570	57960
NICARAGUA	51318	5371	-	48	5264	59	45915	90	1511	44314	14373	29941
COSTA RICA	134387	3299	-	6	2557	736	130290	426	12381	117483	42122	75361
PANAMA	268101	4623	-	25	3513	1085	263385	135	2557	260693	20557	240136
KUBA	223273	5920	104	3573	1013	1230	217141	2752	16236	198153	66036	132117
WESTINDIEN	1778	306	-	46	55	205	1471	-	13	1458	153	1305
HAITI	32756	4212	-	1282	2808	122	28527	65	1763	26699	7724	18975
BAHAMAS	38600	12087	-	719	128	11240	26420	4	500	25916	2020	23896
TURKS CAICOS	520	438	-	-	-	438	82	-	-	82	-	82
DOMINIK REP	79603	1506	-	18	1409	79	78056	282	7635	70139	23137	47002
AM JUNGF IN	8075	3088	-	2082	-	1006	4986	35	2	4949	9	4940
GUADELOUPE	25023	605	97	-	297	211	24416	142	157	24117	2372	21745
ANTIGUA	1164	445	-	388	15	42	719	-	6	713	50	663
DOMINICA	721	53	-	22	15	16	668	6	29	633	78	555
MARTINIQUE	27829	594	-	43	253	298	27224	373	174	26677	1724	24953
KAIMANINSELN	2251	590	-	105	-	485	1661	-	3	1658	5	1653
JAMAICA	50909	5633	-	7	5271	355	45181	14	4217	40950	7358	33592
ST LUCIA	1812	251	-	201	14	36	1561	1	29	1531	315	1216
ST VINCENT	7166	256	-	-	18	238	6910	5	60	6845	3005	3840
BARBADOS	23397	699	-	264	193	242	22562	31	651	21880	2979	18901
TRINIDAD TOB	61146	5299	5	2146	1459	1689	55615	326	4777	50512	8718	41794
GRENADA	1020	253	-	111	76	66	767	4	48	715	58	657
NL ANTILLEN	51386	2606	-	652	1389	565	48385	162	307	47916	7892	40024

1) RUECKWAREN U. ERSATZLIEFERUNGEN SIND NICHT IN DEN EINZELNEN WARENGRUPPEN, SONDERN NUR IN DER GESAMTEIN-BZW. -AUSFUHR ENTHALTEN.

3 EIN- UND AUSFUHR (SPEZIALHANDEL) IM JAHR 1984
NACH ERDTEILEN, LAENDERN UND WARENGRUPPEN DER ERNAEHRUNGSWIRTSCHAFT UND DER GEWERBLICHEN WIRTSCHAFT
3.1 HERSTELLUNGS- UND VERBRAUCHSLAENDER
1000 DM

LAND	INS- GESAMT 1)	ZUSAMMEN	ERNAEHRUNGSWIRTSCHAFT				GEWERBLICHE WIRTSCHAFT			FERTIGWAREN		
			LEBENDE TIERE	TIERISCHEN URSPRUNGS	PFLANZL.	GENUSS- MITTEL	ZUSAMMEN	ROH- STOFFE	HALB- WAREN	ZUSAMMEN	VOR- ERZEUGNISSE	END-
AUSFUHR NACH VERBRAUCHSLAENDERN												
KOLUMBIEN	985634	4764	319	72	2975	1398	975738	2477	22835	950426	148954	801472
VENEZUELA	887942	33404	487	831	24755	7331	853697	6733	56312	790652	251669	538983
GUYANA	4302	17	-	-	17	-	4282	2	127	4153	150	4003
SURINAM	29159	835	-	58	777	-	28305	181	574	27550	5936	21614
FR GUAYANA	15771	310	-	-	39	271	15450	46	51	15353	908	14445
ECUADOR	286418	2073	11	75	1572	415	282928	6894	16145	259889	77392	182497
PERU	376678	33314	352	2119	25960	4883	342341	1054	24693	316594	111806	204788
BRASILIEN	2628468	17885	1398	1970	5558	8959	2602054	8653	57786	2535615	515005	202010
CHILE	971391	25119	19	5518	19396	186	944340	6382	17366	920592	105749	814843
BOLIVIEN	82354	7948	234	578	6517	619	74365	1421	8971	63973	17363	46610
PARAGUAY	43560	1602	-	244	438	920	42013	328	1279	40406	6044	34362
URUGUAY	174163	3019	-	1453	1191	375	170643	2021	6699	161923	38943	122980
ARGENTINIEN	2225684	7488	559	395	6211	323	2213746	8724	85418	2119604	329444	1790160
FALKLAND IN	154	3	-	-	3	-	151	-	2	149	-	149
ASIEN	51105593	1877100	70394	628786	925391	252529	48936897	277113	2732166	45927618	9050813	36876805
ZYPERN	347826	25372	160	3410	17116	4686	322073	976	10024	311073	61971	249102
LIBANON	490428	54980	4667	20017	29854	442	434490	5199	21295	407996	55274	352722
SYRIEN	681325	49959	482	19305	29769	403	629557	9526	35643	584388	84512	499876
IRAK	2449320	92131	673	62392	16262	12804	2322588	4194	70944	2247460	297791	1949659
IRAN	6524107	263282	4144	118329	78471	62338	6235134	45983	235264	5953887	1105722	4848165
ISRAEL	2242651	52679	23	6528	42066	4062	2171835	12849	144278	2014708	519653	1495055
JORDANIEN	525721	35255	1478	13505	19736	536	488065	3810	36685	447570	46276	401294
SAUD ARABIEN	6306863	437703	41764	159404	227829	8706	5826960	14013	262506	5550441	480127	5070314
KUWAIT	1789994	74760	6225	37402	29844	1289	1711397	976	132802	1577619	157033	1420586
BAHRAIN	327675	10018	119	5137	3482	1280	316904	671	28926	287307	17664	269643
KATAR	248216	7308	352	4522	2082	352	240679	565	3264	236850	15948	220902
ARAB EMIRATE	1221186	43662	806	14934	24926	2996	1168812	1415	53318	1114079	142466	971613
OMAN	607727	13368	619	4048	7985	716	591885	433	14027	577425	23841	553584
NORDJEMEN	225925	56597	1708	14720	39668	501	169119	1427	4369	163323	26845	136478
SUEDJEMEN	65630	18332	-	439	16579	1314	47080	54	1976	45050	6097	38953
AFGHANISTAN	64668	680	-	51	567	62	63940	3512	1892	58536	7295	51241
PAKISTAN	908423	23768	2400	1800	19447	121	881307	11472	77787	792048	181574	610474
INDIEN	2621793	134893	1	70795	63603	494	2472907	17915	154305	2300687	737983	1562704
BANGLADESCH	267649	37927	-	37676	251	229542	457	87491	141594	32425	109169	
MALEDIVEN	2780	1313	-	4	1253	56	1466	-	1466	253	1213	
SRI LANKA	225190	10550	2	390	9627	531	213387	2155	12472	198760	46236	152524
NEPAL	24509	303	-	233	70	24182	4	1554	22624	7725	14899	
BHUTAN	1330	365	-	365	-	965	-	-	965	717	248	
BIRMA	182248	316	3	-	232	81	179470	1461	8432	169577	21966	147611
THAILAND	984226	44023	101	421	22545	20956	934909	4065	40070	890774	169489	721285
LAOS	1538	1	-	1	1	-	1537	3	58	1476	382	1094
VIETNAM	23511	306	-	26	270	10	23192	11	3686	19495	796	18699
KAMPUTSCHEA	365	5	-	5	5	-	360	-	360	-	-	360
INDONESIEN	2184323	20463	470	1935	17722	336	2159249	5819	58438	2094992	291218	1803774
MALAYSIA	1666061	7312	317	211	4081	2703	1654664	9178	67382	1578104	145159	1432945
BRUNEI	15532	23	-	-	23	23	15302	7	17	15278	852	14426
SINGAPUR	2121628	19345	24	3568	10401	5352	2093582	14294	269132	1810156	275231	1534925
PHILIPPINEN	493629	8614	211	1689	4559	2155	481460	2227	15123	464110	79838	384272
MONGOLEI	3655	18	-	13	5	5	3637	8	49	3580	349	3231
CHINA	2975169	9711	2197	892	6566	56	2951568	26201	262188	2663179	1208814	1454365
NORDKOREA	63614	12	3	5	3	1	63441	-	2039	61402	16158	45244
SUEDKOREA	1779002	11449	357	98	7947	3047	1761116	6254	56207	1688655	410824	1287831
JAPAN	6918192	248936	1039	45637	102814	99446	6606579	37497	411205	6157877	1453576	4704301
TAIWAN	1800775	18133	35	7874	3929	6295	1778101	25157	102141	1650803	437926	1212877
HONGKONG	1717697	43228	14	8933	26228	8053	1661124	7325	45003	1608796	482397	1126399
MACAU	3592	-	-	-	-	-	3332	-	174	3158	410	2748
AUSTRALIEN	4458671	107900	2	24949	51422	31527	4339844	15796	123192	4200856	731898	3468958
U.OZEANIEN	3691445	90953	-	23043	41908	26002	3590911	11116	96338	3483457	565599	2917858
PAPUA-NEUGUI	32334	609	-	277	263	69	31666	1321	2592	27753	12589	15164
AUSTR OZEAN	2144	20	-	20	20	-	2124	-	15	2109	118	1991
NAURU	51	-	-	-	-	-	51	-	51	-	-	51
NEUSEELAND	632591	9410	-	1429	2859	5122	621917	1982	20954	598981	149141	449840
SALOMONEN	2047	738	-	735	3	1309	13	389	907	150	757	
TUVALU	30	-	-	-	-	-	30	-	3	27	6	21
AM OZEANIEN	1974	121	-	80	41	1848	1	-	1847	127	1720	
NEUKALEDON	23422	1806	-	34	1677	95	21611	352	112	21147	1326	19821
WALLIS FUTUN	18	-	-	-	-	-	18	-	-	18	2	16
KIRIBATI	672	75	-	75	-	-	596	-	100	496	38	458
PITCAIRN IN	-	-	-	-	-	-	-	-	-	-	-	-
NEUSL OZEAN	605	-	-	-	-	-	603	-	7	596	3	593
FIDSCHI	8924	781	-	719	62	8142	957	851	6334	652	5682	
VANUATU	2826	311	-	303	8	2515	-	1	2514	64	2450	
TONGA	707	89	-	76	12	618	2	-	616	2	614	
WESTSAMOA	2717	611	2	609	-	2106	31	47	2028	35	1993	
FRANZ POLYN	46188	2376	-	165	2098	113	43803	21	1783	41999	2045	39954
POLARGEBIETE	9976	-	-	-	-	-	9976	-	-	9976	1	9976
VERSCHIED	1505762	56122	-	-	56122	-	1449640	-	1373088	76552	33	76519
SCHIFFSBED	1505762	56122	-	-	56122	-	1449640	-	1373088	76552	33	76519
NICHT ERM LD	-	-	-	-	-	-	-	-	-	-	-	-
INSGESAMT	488222999	26673156	852239	9876470	11432087	4512360	458342392	8299052	40171510	409871830	85155963	324715867

1) RUECKWAREN U. ERSATZLIEFERUNGEN SIND NICHT IN DEN EINZELNEN WARENGRUPPEN, SONDERN NUR IN DER GESAMTEIN-BZW. -AUSFUHR ENTHALTEN.

3 EIN- UND AUSFUHR (SPEZIALHANDEL) IM 2. HALBJAHR 1984
NACH ERDTEILEN, LAENDERN UND WARENGRUPPEN DER ERNAERHUNGSWIRTSCHAFT UND DER GEWERBLICHEN WIRTSCHAFT
3.2 EINKAUFS- UND KAEUFERLAENDER
1000 DM

LAND	INS- GESAMT 1)	ERNAERHUNGSWIRTSCHAFT					GEWERBLICHE WIRTSCHAFT			FERTIGWAREN		END- ERZEUGNISSE
		ZUSAMMEN	LEBENDE TIERE	TIERISCHEN PFLANZL. URSPRUNGS	GENUSS- MITTEL	ZUSAMMEN	ROH- STOFFE	HALB- WAREN	ZUSAMMEN	VOR- ERZEUGNISSE		
EINFUHR NACH EINKAUFLAENDERN												
EUROPA	159191018	20232440	329108	5605497	11763065	2534770	136307989	11319325	34289656	90699008	24308793	66390215
FRANKREICH	23513604	3071559	39479	761219	1689421	581440	20116818	601137	2274656	17241025	4251822	12989203
BELG LUXEMB	15459860	1550550	24141	459930	818148	248331	13713021	805418	2668587	10239016	3882358	6356658
NIEDERLANDE	27584776	6769281	202612	2297401	4098280	170988	20425938	511047	10136704	9778187	3543652	6234535
ITALIEN	17138974	2086729	359	176297	1566594	343479	14913237	753091	860806	13299340	3106671	10192669
GROSSBRITANN	19891568	1364958	5635	238179	887501	233643	18229329	5512380	3771940	8945009	1523860	7421149
IRLAND	1459619	154580	390	90080	27425	36685	1291742	72460	42253	1177029	89024	1088005
DAENEMARK	3787483	1368163	12003	770224	525078	60858	2337487	93119	449539	1794829	252595	1542234
GRIECHENLAND	1582380	379695	23	11404	307534	60734	1167559	49467	212078	906014	96182	809832
ISLAND	108329	60592	158	60428	1	5	46824	2655	36539	7630	126	7504
FAEROEER	16840	16384	-	16384	-	-	452	-	-	452	-	452
NORWEGEN	3837507	109731	61	103587	4689	1394	3664048	175094	2956594	532360	265047	267313
SCHWEDEN	4915597	89709	317	47538	39312	2542	4732941	218721	1354126	3160094	1349929	1810165
FINNLAND	1909012	31845	48	5833	25340	624	1851150	48127	647410	1155613	769732	385881
SCHWEIZ	14174935	1114980	1269	109243	458924	545544	12677642	861072	2864532	8952038	2110965	6841073
OESTERREICH	7468801	201781	13625	39794	99789	48573	7015329	153211	1230826	5631292	1456486	4174786
PORTUGAL	1024923	44801	-	18035	8669	18097	968552	5829	160384	802339	70483	731856
SPANIEN	3220753	659211	148	17617	582105	59341	2505332	33406	457744	2014182	356611	1657571
ANDORRA	1626	95	-	-	84	11	1514	-	-	1514	63	1451
GIBRALTAR	3445	-	-	-	-	-	3425	32	-	3393	-	3393
VATIKANSTADT	843	-	-	-	-	-	824	-	-	824	-	824
MALTA	188020	26	-	-	24	2	186250	124	360	185766	984	184782
JUGOSLAWIEN	1912975	117778	93	20573	69031	28081	1764350	24085	125397	1614868	186111	1428757
TUERKEI	1172069	272261	6	19123	228429	24703	888497	80150	201933	606414	62500	543914
SOWJETUNION	4309443	38740	613	14971	3954	19202	4102785	743647	3035188	323950	272074	51876
POLEN	1443550	266394	23636	131902	106626	4230	1169301	311209	301147	556945	152943	404002
TSSCHECHOSLOW	1119536	82989	2126	32510	37627	10726	1007048	168526	270851	567671	275804	291867
UNGARN	1009853	242932	2295	117179	106199	17259	750335	50475	162087	537773	96902	440871
RUMAENIEN	708668	68992	71	31734	32598	4589	637470	22844	42614	572012	115568	456444
BULGARIEN	209410	65195	-	14312	37194	13689	124641	12187	25352	87102	16830	70272
ALBANIEN	16649	2489	-	-	2489	-	14148	9812	9	4327	3461	866
AFRIKA	5328139	945498	1492	57509	382149	504348	4308416	2902956	727716	677744	200837	476907
KANAR INSELN	6619	5685	-	-	5685	-	329	12	110	207	2	205
MAROKKO	204314	54201	-	8994	45142	65	146864	31860	3300	111704	48251	63453
CEUTA MEL	-	-	-	-	-	-	-	-	-	-	-	-
ALGERIEN	744143	735	-	13	1	721	737659	571319	163897	2443	157	2286
TUNESIEN	245138	1511	-	143	320	1048	240059	366	14435	225258	9365	215893
LIBYEN	1087829	-	-	-	-	-	1076484	1075644	172	668	-	668
AEGYPTEN	151857	5890	-	468	5419	3	139909	76065	42350	21094	11513	9581
SUDAN	27004	5945	-	-	5945	20	20940	17924	1121	1895	-	1895
MAURETANIEN	10232	-	-	-	-	-	10200	10193	-	7	-	7
MALI	17333	-	-	-	-	-	17291	16828	448	15	-	15
OBERVOLTA	284	95	-	-	14	81	162	-	-	162	-	162
NIGER	30	-	-	-	-	-	29	-	-	29	-	29
TSCHAD	23062	-	-	-	-	-	23062	23058	-	4	-	4
KAP VERDE	36	36	-	24	12	-	-	-	-	-	-	-
SENEGAL	4367	2830	280	2189	361	-	1269	6	1230	33	-	33
GAMBIA	110	18	-	-	18	-	92	69	-	23	1	22
GUIN BISSAU	63	-	-	-	-	-	58	-	-	58	-	58
GUINEA	86702	1793	2	-	-	1791	84894	42972	41899	23	-	23
SIERRA LEDNE	1188	318	-	-	318	-	834	444	375	15	-	15
LIBERIA	232917	6505	263	-	1032	5210	225949	206518	239	19192	-	19192
ELFENBEINK	154765	118440	-	832	109831	7777	35067	17406	6461	12200	11352	848
GHANA	47268	27908	150	48	27710	-	19210	8619	8090	2501	2359	142
TOGO	13331	7606	82	-	4363	3161	5408	5283	2	123	2	121
BENIN	8929	8353	-	90	7101	1162	507	502	-	5	-	5
NIGERIA	287550	8925	-	208	8610	107	269400	258600	747	10053	15	10038
KAMERUN	72840	52308	139	-	7963	44206	20274	18925	939	410	140	270
ZENT AFR REP	6177	1186	9	-	-	1177	4988	4438	431	119	115	4
AEQUATGUIN	8182	744	-	-	744	-	7423	6286	35	1102	1099	3
S TOME PRINC	1460	1460	-	-	1460	-	-	-	-	-	-	-
GABUN	46019	-	-	-	-	-	45747	42978	-	2769	2177	592
KONGO	18014	2	-	-	2	-	17971	9071	783	8117	7836	281
ZAIRE	90064	15316	14	49	181	15074	74396	8244	63376	2776	2281	495
RUANDA	51634	50780	-	-	-	50780	778	678	-	100	-	100
BURUNDI	51040	50935	-	42	-	50893	77	49	-	28	-	28
ST HELENA	-	-	-	-	-	-	-	-	-	-	-	-
ANGOLA	26221	-	-	-	-	-	26220	-	26120	100	-	100
AETHIOPIEN	54215	49196	-	-	1170	48026	4948	1387	570	2991	628	2363
DSCHIBUTI	958	-	-	-	-	-	958	953	-	5	-	5
SOMALIA	1377	-	-	-	-	-	747	701	-	46	-	46
KENIA	176979	167870	134	732	23210	143794	7678	3047	832	3799	550	3249
UGANDA	30612	29171	-	-	6	29165	1415	1374	34	7	-	7
TANSANIA	59993	58604	178	57	252	58117	1199	305	255	639	116	521
SESCHELLEN	10268	10262	-	29	10233	-	6	-	-	6	-	6
BRIT IND OZ	88	-	-	-	-	-	88	-	-	88	-	88
MOSAMBIK	7487	5785	26	-	5088	671	1693	1042	109	542	2	540
MADAGASKAR	14569	8120	14	-	7201	905	6441	4101	114	2226	1839	387
REUNION	106	7	-	-	7	-	42	-	-	42	-	42
MAURITIUS	33138	242	-	8	203	31	32848	6	87	32755	17	32738
KOMOREN	680	680	1	-	679	-	-	-	-	-	-	-
MAYOTTE	-	-	-	-	-	-	-	-	-	-	-	-
SAMBIA	17605	117	-	30	12	75	17446	959	16416	71	21	50
SIMBABWE	73326	13652	25	-	276	13351	59262	10999	44852	3411	250	3161
MALAWI	25882	25570	-	55	20	25495	190	-	-	190	122	68
REP SUEDAFR	1050983	104620	146	7230	95782	1462	918247	423507	287790	206950	100450	106500

1) RUECKWAREN U. ERSATZLIEFERUNGEN SIND NICHT IN DEN EINZELNEN WARENGRUPPEN, SONDERN NUR IN DER GESAMTEIN-BZW. -AUSFUHR ENTHALTEN.

3 EIN- UND AUSFUHR (SPEZIALHANDEL) IM 2. HALBJAHR 1984
NACH ERDTEILEN, LAENDERN UND WARENGRUPPEN DER ERNAERUNGSWIRTSCHAFT UND DER GEWERBLICHEN WIRTSCHAFT
3.2 EINKAUF- UND -KAEUFERLAENDER
1000 DM

LAND	INS- GESAMT 1)	ERNAERUNGSWIRTSCHAFT					GEWERBLICHE WIRTSCHAFT					
		ZUSAMMEN	LEBENDE TIERE	TIERISCHEN URSPRUNGS	PFLANZL. URSPRUNGS	GENUSS- MITTEL	ZUSAMMEN	ROH- STOFFE	HALB- WAREN	ZUSAMMEN	FERTIGWAREN VOR- ERZEUGNISSE	END-
EINFUHR NACH EINKAUFSLAENDERN												
BOTSUANA	34776	34622	29	34593	-	-	151	10	-	141	-	141
SWASILAND	6692	6516	-	1675	4841	-	167	36	-	131	123	8
LESOTHO	1683	937	-	-	937	-	740	172	97	471	10	461
AMERIKA	34283338	4464214	4780	487552	2468421	1503461	29367226	12831652	4600521	11935053	2016563	9918490
USA	25101615	1408752	2201	29145	1058268	319138	23298821	9623342	3080980	10594499	1637608	8956891
KANADA	1726244	79092	1054	29489	34391	14158	1623099	606105	688240	328754	112229	216525
GROENLAND	22904	7	-	7	-	-	22894	22893	-	1	-	1
ST PIERRE	312	92	-	92	-	-	220	-	-	220	-	220
MEXIKO	258729	36213	11	21091	5796	9315	214295	51449	22283	140563	25546	115017
BERMUDA	185001	17280	-	-	1	17279	167636	21636	132979	13021	4457	8564
GUATEMALA	41225	37898	154	2197	4318	31229	2603	2112	-	491	100	391
BELIZE	330	70	2	61	7	-	260	150	-	110	-	110
HONDURAS	12640	9859	10	156	2633	7060	2654	587	1963	104	-	104
EL SALVADOR	148912	142673	-	1717	-	140956	6219	388	5589	242	-	242
NICARAGUA	40771	37335	-	1	3062	34272	3435	3336	91	8	-	8
COSTA RICA	50782	46468	17	310	4285	41856	3988	111	89	3788	444	3344
PANAMA	190785	34102	-	2866	29864	1372	154766	110133	6666	37967	8095	29872
KUBA	7139	4463	-	2749	14	1700	2139	480	55	1604	26	1578
WESTINDIEN	673	128	-	-	120	8	486	-	-	486	-	486
HAITI	11807	1061	-	86	515	460	10438	29	71	10338	309	10029
BAHAMAS	357577	32565	-	-	32086	479	324743	-	88099	236644	314	236330
TURKS CAICOS	-	-	-	-	-	-	-	-	-	-	-	-
DOMINIK REP	1487	1270	-	6	1041	223	182	85	-	97	-	97
AM JUNGF IN	7	-	-	-	-	-	3	-	-	3	-	3
QUADELOUPE	399	52	-	52	-	-	4	-	-	4	-	4
ANTIGUA	9	-	-	-	-	-	-	-	-	-	-	-
DOMINICA	2	-	-	-	-	-	-	-	-	-	-	-
MARTINIQUE	571	531	-	-	32	499	1	-	-	1	-	1
KAIMANINSELN	10960	8990	-	-	8990	-	1970	1775	54	141	-	141
JAMAICA	3889	2210	2	2	454	1752	1667	28	1402	237	78	159
ST LUCIA	5	-	-	-	-	-	5	4	-	1	-	1
ST VINCENT	-	-	-	-	-	-	-	-	-	-	-	-
BARBADOS	1610	21	5	3	-	13	1027	-	-	1027	-	1027
TRINIDAD TOB	11993	111	-	-	109	2	10871	5628	3011	2232	2071	161
GRENADA	915	915	-	-	915	-	-	-	-	-	-	-
NL ANTILLEN	17566	7434	-	-	7434	-	9342	-	2804	6538	42	6496
KOLUMBIEN	561067	543652	-	356	23301	519995	15958	294	9324	6340	2776	3564
VENEZUELA	1662336	307	-	21	278	8	1660554	1659643	160	751	10	741
GUYANA	20796	1695	451	26	1217	1	19097	19097	-	-	-	-
SURINAM	4582	2981	-	-	2981	-	1594	-	1567	27	-	27
FR GUAYANA	378	11	11	-	-	-	109	7	-	102	-	102
ECUADOR	39049	33748	179	14314	10159	9096	4992	1063	1485	2444	1520	924
PERU	163446	63092	58	57371	4271	1392	99538	34704	55413	9421	5644	3777
BRASIL IEN	2097788	979723	41	41762	594817	343103	1107054	494235	195441	417378	168072	249306
CHILE	471714	139531	12	121924	17417	178	331334	51120	275865	4349	3525	824
BOLIVIEN	12439	663	-	-	4	659	11714	3762	7399	553	83	470
PARAGUAY	39956	9187	82	413	8645	47	30666	28854	636	1176	1047	129
URUGUAY	130283	13167	4	12891	272	-	116936	54608	1686	60642	17736	42906
ARGENTINIEN	872645	766865	486	148496	610672	7211	103912	33994	17169	52749	24830	27919
FALKLAND IN	-	-	-	-	-	-	-	-	-	-	-	-
ASIEN	18890554	1099452	2034	190316	763577	143525	17481821	1035328	844356	15602137	1399403	14202734
ZYPERN	22583	6980	-	19	6788	173	15030	259	144	14627	65	14562
LIBANON	7391	2458	-	2160	122	176	3959	15	2351	1593	130	1463
SYRIEN	189899	5051	-	3850	1146	55	182742	169350	3163	10229	53	10176
IRAK	237699	117	-	25	92	-	206427	187502	2539	16386	1	16385
IRAN	319249	19242	1	13455	5786	-	292636	121471	79	171086	150591	20495
ISRAEL	466480	100279	-	8264	91952	63	353021	30653	25022	297346	70597	226749
JORDANIEN	31386	19	-	-	6	13	26971	-	3576	23395	2	23393
SAUD ARABIEN	126696	58	-	58	-	-	100209	34242	1029	64938	4029	60909
KUWAIT	287154	206	-	202	4	-	281909	-	268977	12932	156	12776
BAHRAIN	14714	-	-	-	-	-	13250	49	12910	281	11	280
KATAR	18627	-	-	-	-	-	12284	-	-	12284	-	12284
ARAB EMIRATE	101936	2620	-	400	2220	-	90410	69025	6502	14883	1573	13310
OMAN	1882	74	-	74	-	-	868	389	-	479	1	478
NORDJEMEN	3417	-	-	-	-	-	3026	-	40	2986	-	2986
SUEDJEMEN	1035	-	-	-	-	-	443	365	-	78	-	78
AFGHANISTAN	24582	2623	-	2001	622	-	21932	1215	-	20717	18256	2461
PAKISTAN	154644	6079	23	2660	3396	-	144975	4870	2116	137989	62147	75842
INDIEN	535050	57469	124	272	25636	31437	465736	32001	9350	424385	230227	194158
BANGLADESCH	22002	6156	-	5838	8	310	15512	932	1812	12768	4561	8207
MALEDIVEN	3336	456	-	455	1	-	2880	-	7	2873	-	2873
SRI LANKA	109396	27072	137	303	14682	11950	81276	15242	737	65297	1756	63541
NEPAL	18921	4	-	-	-	4	18884	5	-	18879	16513	2366
BHUTAN	43	-	-	-	-	-	43	-	-	43	-	43
BIRMA	7996	138	-	138	-	-	7470	7182	245	43	1	42
THAILAND	478194	268068	145	35746	221642	10535	207941	30070	7246	170625	56099	114526
LAOS	20	20	-	-	-	-	20	-	-	-	-	-
VIETNAM	3022	740	-	126	320	294	2275	1471	-	804	539	265
KAMPUTSCHEA	1	-	-	-	-	-	1	-	-	1	-	1
INDONESIEN	198203	87343	631	2034	54997	29681	108637	23396	51748	33493	12058	21435
MALAYSIA	694449	89727	170	1709	87665	183	598521	71187	182469	344865	17270	327595
BRUNEI	132	-	-	-	-	-	54	-	-	54	2	52
SINGAPUR	666371	19776	424	6567	12644	141	626880	70224	48352	508304	8515	499789
PHILIPPINIEN	352780	63469	31	13699	40605	9134	287403	6464	110605	170334	4773	165561

1) RUECKWAREN U. ERSATZLIEFERUNGEN SIND NICHT IN DEN EINZELNEN WARENGRUPPEN, SONDERN NUR IN DER GESAMTEIN- BZW. -AUSFUHR ENTHALTEN.

3 EIN- UND AUSFUHR (SPEZIALHANDEL) IM 2. HALBJAHR 1984
NACH ERDTEILEN, LAENDERN UND WARENGRUPPEN DER ERNAHRUNGSWIRTSCHAFT UND DER GEWERBLICHEN WIRTSCHAFT
3.2 EINKAUFSS- UND KAEUFERLAENDER
1000 DM

LAND	INS- GESAMT 1)	ZUSAMMEN	ERNAHRUNGSWIRTSCHAFT NAHRUNGSMITTEL				GEWERBLICHE WIRTSCHAFT				FERTIGWAREN	
			LEBENDE TIERE	TIERISCHEN URSPRUNGS	PFLANZL.	GENUSS- MITTEL	ZUSAMMEN	ROH- STOFFE	HALB- AREN	ZUSAMMEN	VOR- ERZEUGNISSE	END-
EINFUHR NACH EINKAUFSLAENDERN												
MONGOLEI	1115	2	-	-	2	-	1113	1073	38	2	2	-
CHINA	898089	165350	2	63845	89584	11919	713435	111350	16901	585184	139573	445611
NORDKOREA	1588	-	-	-	-	-	1575	634	-	941	11	930
SUEDKOREA	952713	34442	95	1533	1963	30851	908982	10653	18517	879812	43692	836120
JAPAN	8244158	28868	13	11253	14199	3403	8114631	21539	44042	8049050	459131	7589919
TAIWAN	1115538	77530	12	6953	70224	341	1032721	3530	8990	1020201	49651	970550
HONGKONG	2477637	27002	226	6933	17001	2842	2435347	8966	14849	2411532	46718	2364814
MACAU	100426	14	-	14	-	-	100412	4	-	100408	699	99709
AUSTRALIEN												
U. OZEANIEN	1206563	235792	8	62861	120745	52178	943787	724777	79015	139995	105438	34557
AUSTRALIEN	803220	63021	8	17029	45808	176	716991	538480	43740	134771	102383	32388
PAPUA-NEUGUI	265756	79516	-	567	27009	51940	186210	158128	27938	144	-	144
AUSTR OZEAN	124	-	-	-	-	-	124	-	-	124	119	5
NAURU	-	-	-	-	-	-	-	-	-	-	-	-
NEUSEELAND	133966	90246	-	45224	44960	62	40210	28067	7202	4941	2936	2005
SALOMONEN	1338	1335	-	-	1335	-	1	-	-	1	-	1
TUVALU	1	-	-	-	-	-	1	-	-	1	-	1
AM OZEANIEN	203	68	-	-	68	-	135	-	135	-	-	-
NEUKALEDON	33	-	-	-	-	-	4	-	-	4	-	4
WALLIS FUTUN	-	-	-	-	-	-	-	-	-	-	-	-
KIRIBATI	2	-	-	-	-	-	2	-	-	2	-	2
PITCAIRN IN	-	-	-	-	-	-	-	-	-	-	-	-
NEUSL OZEAN	48	-	-	-	-	-	48	43	-	5	-	5
FIDSCHI	63	-	-	-	-	-	58	58	-	-	-	-
VANUATU	41	41	-	41	-	-	-	-	-	-	-	-
TONGA	7	2	-	-	2	-	1	-	-	1	-	1
WESTSAMOA	1564	1563	-	-	1563	-	-	-	-	1	-	1
FRANZ POLYN	184	-	-	-	-	-	1	1	-	-	-	-
POLARGEBIETE	13	-	-	-	-	-	-	-	-	-	-	-
VERSCHIED	131562	105339	-	-	105336	3	26223	-	142	26081	-	26081
SCHIFFSBEDE	131531	105336	-	-	105336	-	26195	-	142	26053	-	26053
NICHT ERM LD	31	3	-	-	-	3	28	-	-	28	-	28
INSGESAMT	219031174	27082735	337422	6403735	15603293	4738285	188435462	28814038	40541406	119080018	28031034	91048984
AUSFUHR NACH KAEUFERLAENDERN												
EUROPA	180863135	11501842	359391	4541812	4862218	1738421	168106441	3915636	16078012	148112793	31912260	116200533
FRANKREICH	31315086	1489764	37385	528050	666399	257930	29624463	828932	2338691	26456640	5009368	21447472
BELG LUXEMB	16964615	926027	66160	312706	416653	130508	15916915	562421	2851133	12503361	2550685	9952676
NIEDERLANDE	21345015	2096943	36172	499704	1361212	199855	19034193	518601	2473454	16042138	4032520	12009618
ITALIEN	18853367	3117060	176464	2134482	468912	337202	15618314	590640	1608588	13421086	3259193	10161893
GROSSBRITANN	22420590	1130659	2410	231612	463467	433170	21135194	324745	1705529	19104920	3569554	15535366
IRLAND	1038203	25997	645	2065	14653	8634	1000956	12858	41062	947036	179401	767635
DAENEMARK	5112674	544375	1657	107147	378691	56880	4534172	54262	421958	4057952	1019388	3038564
GRIECHENLAND	2399951	471775	1277	394625	58522	17351	1921528	45137	120783	1755608	572280	1183328
ISLAND	148282	9877	4	47	8697	1129	138184	319	2509	135356	19623	115733
FAEROER	39220	179	-	61	111	7	38456	2	1	38453	66	38387
NORWEGEN	2888242	49572	71	2718	33033	13750	2827552	40258	142484	2644810	507724	2137086
SCHWEDEN	6885371	126737	214	13244	83968	29311	6713019	83568	384374	6245077	1118081	5126996
FINNLAND	2419150	40383	94	3272	32713	4304	2367713	53705	134904	2179104	466733	1712371
SCHWEIZ	16005545	541390	4261	70716	293229	173184	15313023	199057	1622370	13491596	2994408	10497188
OESTERREICH	12762414	510105	2476	84973	381923	40733	12163521	294775	1074600	10794146	1964242	8829904
PORTUGAL	1059593	12481	792	2142	8204	1343	1041200	19908	69480	951812	257664	694148
SPANIEN	4395501	51513	15144	12868	16821	6680	4327960	62135	288989	3976836	742209	3234627
ANDORRA	15753	1056	-	250	260	546	14696	2	962	13732	503	13229
GIBRALTAR	3553	386	-	98	127	161	3091	17	8	3066	81	2985
VATIKANSTADT	1686	604	-	171	401	32	1011	2	-	1009	-	1009
MALTA	173720	6496	13	4229	1874	380	166722	69	9574	157079	61068	96011
JUGOSLAWIEN	2703411	37310	1621	15922	17703	2064	2652979	48239	126104	2478636	790609	1688027
TUERKEI	1620094	22446	2017	4727	13869	1833	1590955	18488	67068	1505399	225540	1279859
SOWJETUNION	5177050	48395	6397	415	40158	1425	5112880	53207	203754	4855919	1229462	3626457
POLEN	1225709	78981	87	18532	49678	7684	1145449	21502	72622	1051325	324212	727113
TSSCHECHOSLOW	1169169	55112	2565	32904	16436	3207	1105603	19401	67383	1018819	199804	819015
UNGARN	1505827	70331	154	47704	17762	4711	1427448	38505	135867	1253076	421515	831561
RUMAENIEN	439201	26644	1	11392	11859	3392	409977	4321	82178	323478	186164	137314
BULGARIEN	757145	12182	1310	5034	4824	1014	741519	15767	32149	693603	205594	488009
ALBANIEN	17998	62	-	2	59	1	17748	4793	1434	11521	4569	6952
AFRIKA	10070589	531216	44191	211270	251025	24730	9496545	54049	437318	9005178	1337481	7667697
KANAR INSELN	82588	19702	7	8890	5385	5420	62841	203	485	62153	4550	57603
MAROKKO	236790	6141	140	2898	3087	16	228965	7348	47937	173680	62576	111104
CEUTA MEL	6819	940	-	759	168	13	5879	-	-	5879	5	5874

1) RUECKWAREN U. ERSATZLIEFERUNGEN SIND NICHT IN DEN EINZELNEN WARENGRUPPEN, SONDERN NUR IN DER GESAMTEIN- BZW. -AUSFUHR ENTHALTEN.

3 EIN- UND AUSFUHR (SPEZIALHANDEL) IM 2. HALBJAHR 1984
NACH ERDTEILEN, LAENDERN UND WARENGRUPPEN DER ERNAEHRUNGSWIRTSCHAFT UND DER GEWERBLICHEN WIRTSCHAFT
3.2 EINKAUFS- UND KAEUFERLAENDER
1000 DM

LAND	INS- GESAMT 1)	ZUSAMMEN	ERNAEHRUNGSWIRTSCHAFT				GEWERBLICHE WIRTSCHAFT					
			LEBENDE TIERE	TIERISCHEN URSPRUNGS	PFLANZL.	GENUSS- MITTEL	ZUSAMMEN	ROH- STOFFE	HALB- WAREN	ZUSAMMEN	FERTIGWAREN VOR- ERZEUGNISSE	END-
AUSFUHR NACH KAEUFERLAENDERN												
ALGERIEN	1121853	45036	194	36930	7802	110	1074775	8335	112656	953784	178390	775394
TUNESIEN	461360	38817	29855	5456	3365	141	422040	2966	24323	394751	114799	279952
LIBYEN	1070934	66706	1000	29747	35845	114	995561	1832	15394	978335	66973	911362
AEGYPTEN	1473182	93136	10595	43358	38773	410	1373492	4443	27868	1341181	164520	1176661
SUDAN	89453	9615	1929	3359	4324	3	79194	482	3755	74957	11534	63423
MAURETANIEN	42748	25931	-	9096	16834	1	16695	5	215	16475	3928	12547
MALI	26366	694	24	317	264	89	25652	4	753	24895	9590	15305
OBERVOLTA	9752	266	-	-	8	258	9486	-	2076	7410	506	6904
NIGER	9110	2624	1	612	1974	37	6414	-	709	5705	1847	3858
TSCHAD	3370	370	-	260	110	-	3000	-	-	3000	138	2862
KAP VERDE	4611	2519	-	61	2401	57	2069	3	10	2056	104	1952
SENEGAL	38597	8310	-	3731	4526	53	30230	89	889	29252	11043	18209
GAMBIA	7697	2071	-	418	1593	60	5604	24	442	5138	320	4818
GUIN BISSAU	2946	265	-	260	5	-	2681	73	1	2607	56	2551
GUINEA	33059	1571	-	128	1099	344	31469	315	2573	28581	1820	26761
SIERRA LEONE	15962	6994	-	811	6167	16	8851	166	711	7974	536	7438
LIBERIA	103275	2000	-	284	1640	76	101255	548	6029	94678	6662	88016
ELFENBEINK	51508	853	-	537	287	29	50625	370	2317	47938	20118	27820
GHANA	63820	3911	-	2906	843	162	59881	1631	7408	50842	9173	41669
TOGO	39852	3180	-	2153	1005	22	36637	1517	395	34725	1978	32747
BENIN	10998	526	-	-	511	15	10470	377	183	9910	1310	8600
NIGERIA	571290	27356	-	4080	21383	1893	531430	5660	28070	497700	87107	410593
KAMERUN	95279	8599	-	48	2571	5980	86616	65	1365	85186	18398	66788
ZENT AFR REP	5430	-	-	-	-	-	5430	-	453	4977	627	4350
AEGUATGUIN	1262	-	-	-	-	-	1262	-	7	1255	1	1254
S TOME PRINC	1251	521	-	-	521	-	730	-	-	730	25	705
GABUN	38116	3603	-	161	3142	300	34455	175	850	33430	3097	30333
KONGO	36091	1530	-	579	195	756	34527	183	460	33884	2820	31064
ZAIRE	125830	8433	-	5436	1415	1582	116947	541	1848	114558	20834	93724
RUANDA	16541	2839	-	-	2835	4	13685	-	606	13079	1565	11514
BURUNDI	26929	2897	-	2404	493	-	24018	16	708	23294	10047	13247
ST HELENA	8	-	-	-	-	-	8	-	-	8	-	8
ANGOLA	70460	14977	1	2645	12074	257	55452	304	1084	54064	15849	38215
ETHIOPIEN	119011	39671	-	747	38441	483	79237	1064	4649	73524	12847	60677
DSCHIBUTI	3723	1526	-	13	1420	93	2197	-	18	2179	30	2149
SOMALIA	26590	9623	-	3281	6314	28	16937	4	559	16374	1424	14950
KENIA	159489	15561	-	14324	732	505	143249	1490	16141	125618	39796	85822
UGANDA	25644	405	-	-	325	80	25209	48	847	24314	2544	21770
TANSANIA	78370	7762	-	5936	1018	808	70556	901	6767	62888	16829	46059
SESCHELLEN	1040	29	-	-	28	1	1011	-	7	1004	124	880
BRIT IND OZ	39	-	-	-	-	-	39	-	-	39	-	39
MOSAMBIK	14073	1163	-	873	289	1	12854	9	184	12661	1423	11238
MADAGASKAR	27648	454	-	-	29	425	27175	493	3060	23622	4774	18848
REUNION	21207	343	-	35	254	54	20861	62	113	20686	2789	17897
MAURITIUS	23683	2912	-	305	2564	43	20619	8	897	19714	6795	12919
KOMOREN	3412	1485	-	1375	102	8	1926	-	3	1923	208	1715
MAYOTTE	2	-	-	-	-	-	2	-	-	2	-	2
SAMBIA	36317	610	-	-	237	373	35676	72	2172	33432	4625	28807
SIMBABWE	74795	11087	-	8047	2914	126	63537	341	4083	59113	13380	45733
MALAWI	10447	37	-	-	4	33	10385	46	635	9704	2167	7537
REP SUEDAFR	3420850	23279	445	6972	12411	3451	3390122	11780	104492	3273850	393040	2880810
BOTSUANA	26293	907	-	77	830	-	25245	56	29	25160	1561	23599
SWASILAND	482	-	-	-	-	-	482	-	81	401	16	385
LESOTHO	2347	1429	-	961	468	-	900	-	1	899	263	636
AMERIKA	34333327	1002612	13644	115804	346637	526527	33085213	129126	1609681	31346406	5052410	26293996
USA	26328668	704611	10208	53330	203034	438039	25401249	95822	1206217	24099210	3470139	20629071
KANADA	2187422	123960	1096	5268	52053	65543	2055454	5646	152534	1897274	450484	1446790
GROENLAND	269	-	-	-	-	-	269	1	-	268	12	256
ST PIERRE	245	30	-	-	2	28	215	-	-	215	9	206
MEXIKO	871922	1258	-	21	1185	52	869495	2825	41569	825101	144119	680982
BERMUJA	25257	1767	-	93	21	1653	23487	-	13816	9671	2003	7668
GUATEMALA	76370	820	-	16	714	90	75422	192	4361	70869	22567	48302
BELIZE	624	34	-	-	-	34	590	1	4	585	30	555
HONDURAS	41049	2763	-	-	2754	9	38281	35	1739	36507	4557	31950
EL SALVADOR	37577	221	-	10	128	83	37340	64	1897	35379	8782	26597
NICARAGUA	20714	772	-	-	724	48	19923	35	274	19614	6832	12782
COSTA RICA	58119	785	-	1	671	113	56602	112	2803	53687	16660	37027
PANAMA	104510	18082	-	17506	576	86371	103	1005	85263	13968	71295	91295
KUBA	96899	1565	100	29	278	1158	95245	775	3905	90565	29807	60758
WESTINDIEN	979	119	-	-	28	91	859	-	37	822	341	481
HAITI	13623	572	-	336	144	92	13046	34	1117	11895	3368	8527
BAHAMAS	120875	81757	-	51394	24087	6276	39114	-	111	39003	2668	36335
TURKS CAICOS	279	261	-	-	-	261	18	-	-	18	-	18
DOMINIK REP	45764	835	-	18	796	21	44903	90	3918	40895	13592	27303
AM JUNGF IN	4367	1655	-	1189	-	466	2711	35	2	2674	8	2666
GUADELOUPE	12987	271	97	-	110	64	12716	47	115	12554	358	12196
ANTIGUA	534	69	-	53	3	13	465	-	6	459	33	426
DOMINICA	340	1	-	-	-	1	339	2	16	321	52	269
MARTINIQUE	14737	147	-	-	94	53	14585	9	57	14519	627	13892
KAIMANINSELN	3755	333	-	56	-	277	3422	-	1111	2311	1209	1102
JAMAICA	24645	728	-	3	489	236	23913	11	832	23070	2550	20520
ST LUCIA	906	94	-	65	7	22	812	1	15	796	185	611
ST VINCENT	4246	131	-	-	16	115	4115	2	24	4089	833	3256
BARBADOS	10080	291	-	79	94	118	9771	4	299	9468	1204	8264
TRINIDAD TOB	26243	1285	3	24	347	911	24907	163	2259	22485	4039	18446
GRENADA	465	46	-	14	31	1	419	4	12	403	26	377
NL ANTILLEN	23977	1103	-	319	551	233	22486	52	71	22363	2726	19637

1) RUECKWAREN U. ERSATZLIEFERUNGEN SIND NICHT IN DEN EINZELNEN WARENGRUPPEN, SONDERN NUR IN DER GESAMTEIN- BZW. -AUSFUHR ENTHALTEN.

3 EIN- UND AUSFUHR (SPEZIALHANDEL) IM 2. HALBJAHR 1984
 NACH ERDTEILEN, LAENDERN UND WARENGRUPPEN DER ERNAEHRUNGSWIRTSCHAFT UND DER GEWERBLICHEN WIRTSCHAFT
 3.2 EINKAUFS- UND KAEUFERLAENDERN
 1000 DM

LAND	INS- GESAMT 1)	ERNAEHRUNGSWIRTSCHAFT NAHRUNGSMITTEL					GEWERBLICHE WIRTSCHAFT			FERTIGWAREN		
		ZUSAMMEN	LEBENDE TIERE	TIERISCHEN URSPRUNGS	PFLANZL. URSPRUNGS	GENUSS- MITTEL	ZUSAMMEN	ROH- STOFFE	HALB- WAREN	ZUSAMMEN	VOR- ERZEUGNISSE	END- ERZEUGNISSE
AUSFUHR NACH KAEUFERLAENDERN												
KOLUMBIEN	372131	1622	91	61	1285	185	367198	877	10560	355761	67095	288666
VENEZUELA	456684	8527	401	490	6884	752	447899	3124	25498	419277	134801	284476
GUYANA	1839	-	-	-	-	-	1838	2	61	1775	35	1740
SURINAM	11924	402	-	27	375	-	11522	35	108	11379	2463	8916
FR GUAYANA	4357	150	-	7	7	143	4207	1	3	4203	12	4191
ECUADOR	133401	1170	8	1	762	399	131511	3184	5900	122427	41216	81211
PERU	173353	13442	235	141	11208	1858	159379	656	13688	145035	43995	101040
BRASILIEN	1094553	9538	985	530	3010	5013	1080527	3408	34761	1042358	258736	783622
CHILE	662631	8495	16	1090	7285	104	653654	3471	7281	642902	56700	586202
BOLIVIEN	55131	6145	170	232	5445	298	48976	1356	8211	39409	9904	29505
PARAGUAY	23004	833	-	77	245	511	22149	50	892	21207	2946	18261
URUGUAY	109481	1230	-	629	276	325	108073	991	4310	102772	21914	80858
ARGENTINIEN	1076363	4689	234	208	3985	262	1069711	5906	58280	1005525	208805	796720
FALKLAND IN	28	3	-	-	-	3	-	-	2	23	-	23
ASIEN	24549831	715210	29224	275928	330683	79375	23690015	131912	1303557	22254546	4429808	17824738
ZYPERN	165473	10591	21	1175	6382	3013	154783	513	6056	148214	29382	118832
LIBANON	268513	17885	430	6911	10189	355	249902	3935	14588	231379	36024	193535
SYRIEN	367345	19575	322	5347	13793	113	346943	5045	17420	324478	50300	274178
IRAK	1238829	37971	-	30608	5163	2200	1186943	1995	28862	1156086	145107	1010979
IRAN	2718531	110315	2054	72781	25264	10216	2598274	18386	88317	2491571	440463	2051108
ISRAEL	1154401	23647	2	3199	18147	2299	1122381	5494	65182	1051705	248778	802927
JORDANIEN	317077	52072	1069	42208	8388	407	264422	1722	15236	247464	23000	224464
SAUD ARABIEN	2518302	107077	15670	30355	58578	2474	2386299	6563	87770	2291966	207358	2084608
KUWAIT	737366	26944	3686	12363	10344	551	709167	595	62642	645930	70125	575805
BAHRAIN	119118	4818	-	2358	1922	538	113939	385	13773	99781	12014	87767
KATAR	134999	3219	193	1754	1055	217	131680	121	1558	130001	5986	124015
ARAB EMIRATE	563487	21976	608	6662	13500	1206	538397	628	42509	495260	62249	433011
OMAN	292049	5124	246	1471	3188	219	285579	138	8159	277282	10778	266504
NORDJEMEN	107199	24873	886	4789	18788	410	82213	663	1053	80497	15150	65347
SUEDJEMEN	25199	9090	-	377	7885	828	16027	30	1167	14830	2452	12378
AFGHANISTAN	29081	307	-	12	267	28	28752	1538	1177	26037	2633	23404
PAKISTAN	413299	17726	1112	1674	14864	76	394381	5907	33488	354986	82979	272007
INDIEN	1269042	20707	-	19104	1298	305	1241756	9209	58231	1174316	389716	784600
BANGLADESCH	123763	1527	-	-	1404	123	122156	168	61719	60269	10607	49662
MALEDIVEN	1113	645	-	1	590	54	467	-	-	467	176	291
SRI LANKA	95683	1222	-	26	968	228	93892	1353	8501	84038	25974	58064
NEPAL	16468	279	-	-	220	59	16169	3	975	15191	4905	10286
BHUTAN	98	29	-	29	-	-	69	-	-	69	-	69
BIRMA	82685	210	3	-	180	27	80721	613	6519	73589	5462	68127
THAILAND	473371	17129	22	86	13201	3820	453690	2470	15205	436015	85616	350399
LAOS	863	-	-	-	-	-	863	-	58	805	87	574
VIETNAM	4398	97	-	-	88	9	4299	2	357	3940	21	3853
KAMPUTSCHEA	6	5	-	-	5	-	1	-	-	1	-	1
INDONESIEN	1094811	5801	189	436	5083	93	1087147	1092	25587	1060468	134469	925999
MALAYSIAS	931160	3416	203	66	2173	974	925193	6895	30815	887463	74226	813257
BRUNEI	7023	6	-	-	-	6	6660	-	17	6843	286	6557
SINGAPUR	1093140	11090	16	1072	8216	1786	1077258	8786	168262	900210	139869	760341
PHILIPPINEN	252825	2846	40	127	1199	1480	249288	1214	6505	241569	41685	199884
MONGOLEI	2164	-	-	-	-	-	2164	-	38	2126	48	2078
CHINA	1533707	5043	1516	751	2776	-	1522287	12189	109372	1400726	609240	791486
NORDKOREA	23741	7	3	-	3	1	23645	-	1267	22378	6840	15538
SUEDKOREA	856640	5585	-	71	3871	1643	848340	4166	24597	819577	190685	628892
JAPAN	3535148	114711	897	21165	55603	37046	3382698	15045	225028	3142625	775165	2367460
TAIWAN	927539	8905	35	4860	1751	2259	916076	11213	45975	858888	201719	657169
HONGKONG	1051469	22740	1	4090	14337	4312	1022410	3836	25463	993111	287781	705330
MACAU	2515	-	-	-	-	-	2484	-	109	2375	243	2132
AUSTRALIEN U. OZEANIEN	2432232	51276	2	13549	20892	16833	2374806	8289	65423	2301094	390876	1910218
AUSTRALIEN	2049045	44940	-	12662	18547	13731	1999009	6024	52868	1940117	307759	1632358
PAPUA-NEUGUJ	16560	251	-	19	175	57	16255	588	1106	14561	5857	8704
AUSTR OZEAN	1349	-	-	-	-	-	1349	-	-	1349	63	1286
NAURU	43	-	-	-	-	-	43	-	-	43	-	43
NEUSEELAND	315443	4316	-	798	633	2885	310143	1262	10288	298593	75405	223188
SALOMONEN	658	219	-	-	216	3	439	11	18	410	30	380
TUVALU	20	-	-	-	-	-	20	-	-	20	-	20
AM OZEANIEN	1488	44	-	-	29	15	1439	1	-	1438	76	1362
NEUKALEDON	10934	647	-	1	552	94	10282	113	57	10112	562	9550
WALLIS FUTUN	8	-	-	-	-	-	8	-	-	8	-	8
KIRIBATI	64	-	-	-	-	-	63	-	-	63	10	53
PITCAIRN IN	-	-	-	-	-	-	-	-	-	-	-	-
NEUSL OZEAN	267	-	-	-	-	-	265	-	4	261	1	260
FIDSCHI	2918	321	-	-	286	35	2597	263	226	2108	187	1921
VANUATU	433	46	-	-	46	-	387	-	1	386	62	324
TONGA	458	77	-	1	71	5	381	2	-	379	1	378
WESTSAMOA	1301	180	2	-	178	-	1121	21	4	1096	3	1093
FRANZ POLYN	22145	235	-	68	159	8	21907	4	851	21052	860	20192
POLARGEBIETE	9098	-	-	-	-	-	9098	-	-	9098	-	9098
VERSCHIED	773258	36615	-	-	36615	-	736643	-	689384	47259	-	47259
SCHIFFSBED	773258	36615	-	-	36615	-	736643	-	689384	47259	-	47259
NICHT ERM LD	-	-	-	-	-	-	-	-	-	-	-	-
INSGESAMT	253022372	13838771	446452	5158363	5848070	2385886	237489663	4239012	20183375	213067276	43122835	169944441

1) RUECKWAREN U. ERSATZLIEFERUNGEN SIND NICHT IN DEN EINZELNEN WARENGRUPPEN, SONDERN NUR IN DER GESAMTEIN-BZW. -AUSFUHR ENHALTEN.

3 EIN- UND AUSFUHR (SPEZIALHANDEL) IM JAHR 1984
NACH ERDTEILEN, LAENDERN UND WARENGRUPPEN DER ERNAEHRUNGSWIRTSCHAFT UND DER GEWERBLICHEN WIRTSCHAFT
3.2 EINKAUFS- UND KAEUFERLAENDER
1000 DM

LAND	INS- GESAMT 1)	ZUSAMMEN	ERNAEHRUNGSWIRTSCHAFT NAHRUNGSMITTEL				GEWERBLICHE WIRTSCHAFT			FERTIGWAREN		
			LEBENDE TIERE	TIERISCHEN URSPRUNGS	PFLANZL.	GENUSS- MITTEL	ZUSAMMEN	ROH- STOFFE	HALB- WAREN	ZUSAMMEN	VOR- ERZEUGNISSE	END-
EINFUHR NACH EINKAUFLAENDERN												
EUROPA	316353757	40551845	607740	10958143	24203423	4782539	270851401	22678097	69327996	178845308	49578823	129266485
FRANKREICH	47382704	6238603	72794	1537874	3524745	1103190	40549059	1383892	4500350	34664817	8881219	25783598
BELG LUXEMB	31113052	2915983	45911	881647	1547053	441372	27863517	1644607	5616953	20601957	7980322	12621635
NIEDERLANDE	56516583	14448893	352552	4690783	9066652	338906	41320242	901956	21331420	19086866	7108258	11978608
ITALIEN	33723807	4045389	1542	327297	3040378	676172	29400274	1412589	1669393	26318292	6417802	19900490
GROSSBRITANN	38683501	2713905	10980	425852	1855403	421670	35462062	11213912	7313550	16934600	2901864	14032736
IRLAND	2757523	314492	444	190931	57957	65160	2419795	142377	76275	2201143	169945	2031198
DAENEMARK	7163234	2501716	22533	1463674	902391	113118	4512020	252323	795584	3464113	525257	2938856
GRIECHENLAND	3004737	652902	78	20940	503834	128050	2294514	156564	409212	1728738	198881	1529857
ISLAND	216770	127452	269	126806	372	5	87341	4831	70386	12424	432	11992
FAEROEER	36886	35754	-	35754	-	-	1124	2	-	1122	-	1122
NORWEGEN	7949131	211733	64	201105	7767	2797	7626777	312078	6236205	1078494	573325	505169
SCHWEDEN	9611321	173062	463	81539	86739	4321	9235712	439297	2556890	6239525	2753222	3486303
FINNLAND	4027306	74295	141	9387	63688	1079	3894458	128819	1385508	2380131	1653014	727117
SCHWEIZ	27915648	2254456	3373	209137	1037915	1004031	24868781	1657608	5623415	17587758	4349374	13236384
OESTERREICH	14623472	390836	39471	66384	188826	96155	13744158	308804	2282132	11163222	2973120	8180102
PORTUGAL	2055615	86988	4	36124	17454	33406	1943440	14331	296622	1632487	144812	1487675
SPANIEN	6388038	1350211	356	37971	1195000	116884	4937989	72854	860638	4004497	675148	3329349
ANDORRA	2987	207	-	-	131	76	2676	-	-	2676	63	2613
GIBRALTAR	5811	29	-	-	-	29	5762	32	-	5730	-	5730
VATIKANSTADT	1329	-	-	-	-	-	1286	-	-	1286	20	1266
MALTA	356079	46	-	-	38	8	352731	127	798	351806	1839	349967
JUGOSLAWIEN	3806153	222700	466	37941	128726	55567	3518003	35985	267030	3214988	361652	2853336
TUERKEI	2229139	516278	24	40558	418206	57490	1687029	157433	334607	1194989	123434	1071555
SOWJETUNION	8379625	62949	1048	25068	8318	28515	8060302	1391403	6084549	584350	472514	111836
POLEN	2587230	444254	45403	186113	204554	8184	2119609	557885	574056	987668	287354	700314
TSCHESCHOSLOW	2248484	149037	4064	60027	67903	17043	2059750	326346	603158	1130246	588284	571962
UNGARN	1834066	392738	5573	180997	171241	34927	1408091	84341	296924	1026826	198862	827964
RUMAENIEN	1343530	120469	133	57402	52100	10834	1218999	42844	98674	1077481	232813	844668
BULGARIEN	356601	100049	54	26832	49613	23550	229046	17309	43658	168079	29807	138272
ALBANIEN	33395	6419	-	-	6419	-	26854	17848	9	8997	6186	2811
AFRIKA	11080481	1836082	2432	113100	758279	962271	9090024	6240657	1474928	1374439	385384	989055
KANAR INSELN	16228	14979	-	-	14977	2	553	13	164	376	2	374
MAROKKO	464085	144249	-	23621	120563	65	315661	67900	9373	238388	109383	129005
CEUTA MEL	1	-	-	-	-	-	1	-	-	1	-	1
ALGERIEN	1364597	902	-	13	95	794	1347835	1064898	276366	6571	950	5621
TUNESIEN	553439	12238	-	382	821	11035	523409	2051	38789	482569	16443	466126
LIBYEN	2402936	30	-	30	-	-	2383749	2364119	17173	2457	864	1593
AEGYPTEN	289966	17533	8	726	16788	11	258423	132168	84515	41740	21464	20276
SUDAN	66168	20169	-	20169	-	-	44725	37739	2414	4572	-	4572
MAURETANIEN	25489	-	-	-	-	-	25444	25437	-	7	-	7
MALI	48754	251	24	-	227	-	48293	44500	3712	81	36	45
OBERVOLTA	487	138	-	-	57	81	320	-	-	320	-	320
NIGER	195	-	-	-	-	-	168	-	-	168	-	168
TSCHAD	41875	-	-	-	-	-	41875	41687	-	188	179	9
KAP VERDE	74	73	-	59	14	-	-	-	-	-	-	-
SENEGAL	9455	7710	520	5652	1538	-	1284	6	1230	48	-	48
GAMBIA	135	25	-	-	25	-	104	70	-	34	1	33
GUIN BISSAU	63	-	-	-	-	-	58	-	-	58	-	58
GUINEA	148436	2563	2	-	1	2560	145853	73546	72282	25	-	25
SIERRA LEONE	2490	322	-	-	322	-	2062	1367	679	16	-	16
LIBERIA	477902	11299	418	-	4148	6733	465957	430600	797	34560	-	34560
ELFENBEINK	299880	214322	-	3353	194097	16872	84573	46036	16225	22312	20943	1369
GHANA	81076	43538	150	80	43308	-	37025	16453	16255	4317	4052	265
TOGO	23086	12834	154	-	8378	4302	9918	9018	678	222	2	220
BENIN	12036	10301	-	90	9010	1201	590	556	28	6	-	6
NIGERIA	724043	17089	3	390	16447	249	693264	674538	3493	15233	17	15216
KAMERUN	185204	109213	172	-	16165	92876	75008	37186	35963	1859	347	1512
ZENT AFR REP	12396	3167	9	-	-	3178	9142	7618	864	660	636	24
AEGUATGUIN	13233	744	-	-	744	-	12474	10942	74	1458	1455	3
S TOME PRINC	1967	1967	-	-	1967	-	-	-	-	-	-	-
GABUN	198965	-	-	-	-	-	198588	193423	14	5151	4129	1022
KONGO	33024	4	-	-	4	-	32973	19005	2079	11889	11608	281
ZAIRE	174401	26531	117	97	413	25904	147282	17125	125247	4910	4338	572
RUANDA	79256	77029	-	-	77029	-	1695	1562	-	133	-	133
BURUNDI	102502	102380	-	74	-	102306	85	49	-	36	-	36
ST HELENA	-	-	-	-	-	-	-	-	-	-	-	-
ANGOLA	26960	686	-	-	-	686	26235	-	26120	115	-	115
AETHIOPIEN	112866	101364	-	-	2639	98725	11250	2729	1130	7391	1471	5920
DSCHIBUTI	1137	-	-	-	-	-	974	961	-	13	-	13
SOMALIA	1585	6	-	6	-	-	897	819	-	78	-	78
KENIA	311658	294940	258	2916	42602	249164	14663	7463	1600	5600	925	4675
UGANDA	62362	60893	-	-	89	60804	1417	1374	34	9	-	9
TANSANIA	121907	115691	313	118	1463	113797	5892	671	1426	3795	214	3581
SESCHELLEN	10411	10349	-	66	10282	1	44	-	-	44	-	44
BRIT IND OZ	88	-	-	-	-	-	88	-	-	88	-	88
MOSAMBIK	10541	7336	45	-	5988	1303	3196	1907	718	571	2	569
MADAGASKAR	32115	20675	14	656	16327	3678	11369	7049	280	4040	3230	810
REUNION	133	23	-	-	23	-	42	-	-	42	-	42
MAURITIUS	47657	789	-	382	358	49	46779	6	162	46611	43	46568
KOMOREN	2797	2797	1	-	2796	-	-	-	-	-	-	-
MAYOTTE	-	-	-	-	-	-	-	-	-	-	-	-
SAMBIA	41955	660	-	51	12	597	41084	1391	39522	171	38	133
SIMBABWE	201305	36673	29	-	336	36308	163970	21724	131156	11090	1004	10086
MALAWI	49326	48580	-	141	20	48419	610	15	-	595	433	162
REP SUEDAFR	2112700	205898	164	10810	191382	3542	1851127	874714	564191	412222	180772	231450

1) RUECKWAREN U. ERSATZLIEFERUNGEN SIND NICHT IN DEN EINZELNEN WARENGRUPPEN, SONDERN NUR IN DER GESAMTEIN-BZW. -AUSFUHR ENTHALTEN.

3 EIN- UND AUSFUHR (SPEZIALHANDEL) IM JAHR 1984
 NACH ERDEILEN, LAENDERN UND WARENGRUPPEN DER ERNAHRUNGSWIRTSCHAFT UND DER GEWERBLICHEN WIRTSCHAFT
 3.2 EINKAUFS- UND KAEUFERLAENDER
 1000 DM

LAND	INS- GESAMT 1)	ZUSAMMEN	ERNAHRUNGSWIRTSCHAFT				GEWERBLICHE WIRTSCHAFT			FERTIGWAREN VOR- ERZEUGNISSE	END- ERZEUGNISSE	
			LEBENDE TIERE	TIERISCHEN URSPRUNGS	PFLANZL.	GENUSS- MITTEL	ZUSAMMEN	ROH- STOFFE	HALB- WAREN			ZUSAMMEN
EINFUHR NACH EINKAUFLAENDERN												
BOTSUANA	60445	60273	31	60242	-	-	168	12	-	156	3	153
SWASILAND	15970	15569	-	3145	12424	-	391	38	-	353	345	8
LESOTHO	2719	1260	-	-	1260	-	1437	172	175	1090	13	1077
AMERIKA	66704618	9165532	9781	875403	5419829	2860519	56648141	26006028	8396407	22245706	3967519	18278187
USA	49118053	3733779	4892	55170	3054666	619051	44649026	19586465	5478486	19584075	3143144	16440931
KANADA	3368503	280128	1902	49508	208683	20035	3001481	1059505	1250827	691149	271777	419372
GROENLAND	23036	137	-	137	-	-	22896	22893	-	3	-	3
ST PIERRE	312	92	-	92	-	-	220	-	-	220	-	220
MEXIKO	594162	83393	60	45603	16543	21187	494900	171151	43842	279907	52864	227043
BERMUJA	409017	33364	-	-	1019	32345	375568	155623	203924	16021	6063	9958
GUATEMALA	85553	71002	189	5029	9421	56363	11550	9948	590	1012	142	870
BELIZE	770	147	2	61	84	-	623	436	-	187	-	187
HONDURAS	27020	22044	61	455	6794	14734	4821	780	3776	265	155	110
EL SALVADOR	316117	303556	-	3721	64	299771	12453	1278	10527	648	-	648
NICARAGUA	66366	56948	-	1	4275	52672	9415	8985	398	32	-	32
COSTA RICA	98812	90581	17	431	10208	79925	7458	515	321	6622	1319	5303
PANAMA	532003	90587	-	3925	84740	1922	437837	243260	37134	157443	18430	139013
KUBA	16648	9149	-	5226	967	2956	5850	639	214	4997	298	4699
WESTINDIEN	13148	192	-	-	184	8	12897	12	12311	574	-	574
HAITI	29957	2763	-	86	1607	1070	26021	2549	214	23258	340	22918
BAHAMAS	555372	64609	-	-	63246	1363	490486	65	134783	355638	597	355041
TURKS CAICOS	1085	-	-	-	-	-	1085	-	-	1085	-	1085
DOMINIK REP	2981	2364	-	7	1713	644	368	86	99	183	2	181
AM JUNGF IN	7	-	-	-	-	-	3	-	-	3	-	3
GUADELOUPE	464	64	-	-	64	-	5	-	-	5	-	5
ANTIGUA	11	-	-	-	-	-	2	-	-	2	-	2
DOMINICA	80	-	-	-	-	-	78	-	-	78	35	43
MARTINIQUE	615	552	-	-	32	520	16	-	-	16	1	15
KAIMANINSELN	15365	13092	-	-	13092	-	2273	1775	240	258	117	141
JAMAICA	10623	4855	4	3	1145	3703	5603	48	4455	1100	127	973
ST LUCIA	8	-	-	-	-	-	8	4	-	4	-	4
ST VINCENT	20	7	-	-	7	-	13	2	8	3	-	3
BARBADOS	2633	97	10	3	-	84	1952	36	-	1916	-	1916
TRINIDAD TOB	36642	1072	-	5	572	495	32906	9663	11069	12174	11899	275
GRENADA	1465	1450	-	-	1450	-	10	8	-	2	-	2
NL ANTILLEN	32976	12214	1	11	12193	9	19819	-	8654	11165	121	11044
KOLUMBIEN	1065848	1027011	-	795	47721	978495	36112	2463	17308	16341	7448	8893
VENEZUELA	3284008	1013	2	21	976	14	3280753	3273315	4743	2695	37	2658
GUYANA	37449	1989	739	32	1217	1	35452	35409	43	-	-	-
SURINAM	7693	5061	-	-	5061	-	2596	-	2556	40	-	40
FR GUAYANA	418	25	25	-	-	-	112	7	-	105	-	105
ECUADOR	64075	52176	325	14315	25581	11955	11028	3066	3213	4749	2718	2031
PERU	278362	91594	130	80118	8194	3152	185049	75098	88783	21168	11647	9521
BRASIL IEN	3944210	1708435	53	81453	983108	643821	2216391	956418	417922	842051	348464	493587
CHILE	1009245	279858	67	220807	58653	331	727248	119242	599331	8675	6912	1763
BOLIVIEN	32764	1112	32	-	62	1018	22107	8305	12718	1084	372	712
PARAGUAY	646672	13425	147	3024	10104	150	50585	45035	2947	2603	2245	358
URUGUAY	278831	31404	4	29003	2393	4	246555	116567	13130	116858	44054	72804
ARGENTINIEN	1286219	1074191	1119	276361	783990	12721	206510	95377	31841	79292	36191	43101
FALKLAND IN	-	-	-	-	-	-	-	-	-	-	-	-
ASIEN	37515036	2456842	4032	369694	1793631	289485	34442823	1931713	2062369	30448741	2868185	27580556
ZYPERN	53948	22516	-	19	22100	397	29622	508	393	28721	109	28612
LIBANON	13483	4356	-	3940	223	193	7483	97	4952	2434	308	2126
SYRIEN	299994	8568	-	6806	1663	99	288970	263980	7433	17557	241	17316
IRAK	459508	178	-	25	153	-	389639	357273	3920	28446	13	28433
IRAN	640438	42768	1	25144	17622	1	573847	255985	107	317755	281878	35877
ISRAEL	1036235	332729	4	19998	312419	308	675790	54022	45919	575849	165628	410221
JORDANIEN	58931	4573	-	-	13	4560	47413	1	14452	32960	10	32950
SAUD ARABIEN	203092	59	-	-	59	-	140127	34340	5326	100461	5269	95192
KUWAIT	693688	393	-	382	11	-	676215	8275	557416	110524	665	109859
BAHRAIN	18881	1	-	1	1	-	16394	49	15053	1292	12	1280
KATAR	19460	1	-	1	1	-	12728	-	-	12728	-	12728
ARAB EMIRATE	200716	4353	-	1081	3272	-	172671	126830	20716	25125	6631	18494
OMAN	7511	74	-	-	74	-	5094	390	4010	694	6	688
NORDJEMEN	5018	-	-	-	-	-	4529	36	40	4453	-	4453
SUEDJEMEN	7004	-	-	-	-	-	6412	879	5445	88	-	88
AFGHANISTAN	53977	5916	-	4664	1252	-	47975	5399	-	42576	37301	5275
PAKISTAN	336283	10142	39	6171	3932	-	321036	15496	7584	297956	140862	157094
INDIEN	1198394	140544	201	808	76059	63476	1037430	57873	17711	961846	499417	462429
BANGLADESCH	33135	10671	-	8260	140	2271	22064	1696	2884	17484	6654	10830
MALEDIVEN	3352	457	-	455	2	-	2895	-	21	2874	-	2874
SRI LANKA	205785	46422	233	554	19358	26277	145902	27797	1994	116111	2920	113191
NEPAL	38452	11	-	-	-	11	38407	5	-	38402	34777	3625
BHUTAN	47	-	-	-	-	-	47	-	-	47	-	47
BIRMA	25011	6238	-	-	6238	-	18268	17300	652	316	231	85
THAILAND	1034653	582100	281	67081	493281	21457	447286	47453	31107	368726	133610	235116
LAOS	20	20	-	-	-	-	20	-	-	-	-	-
VIETNAM	5544	1562	-	523	434	605	3975	3058	-	917	542	375
KAMPUTSCHEA	1	-	-	-	-	-	1	-	-	1	-	1
INDONESIEN	412236	175535	1132	3249	117971	53183	229804	48609	94735	86460	24617	61843
MALAYSIA	1372470	172443	380	4491	166339	1233	1190590	135250	331273	724067	44377	679690
BRUNEI	315	-	-	-	-	-	82	-	-	82	14	68
SINGAPUR	1255223	36115	846	13689	21077	503	1170514	150823	89355	930336	18983	911353
PHILIPPINEN	703896	156761	78	23862	112098	20723	543110	13121	210339	319650	9476	310174

1) RUECKWAREN U. ERSATZLIEFERUNGEN SIND NICHT IN DEN EINZELNEN WARENGRUPPEN, SONDERN NUR IN DER GESAMTEIN-BZW. -AUSFUHR ENTHALTEN.

3 EIN- UND AUSFUHR (SPEZIALHANDEL) IM JAHR 1984
NACH ERDTEILEN, LAENDERN UND WARENGRUPPEN DER ERNAHRUNGSWIRTSCHAFT UND DER GEWERBLICHEN WIRTSCHAFT
3.2 EINKAUFS- UND KAEUFERLAENDER
1000 DM

LAND	INS- GESAMT 1)	ZUSAMMEN	ERNAHRUNGSWIRTSCHAFT				GEWERBLICHE WIRTSCHAFT			FERTIGWAREN		
			LEBENDE TIERE	TIERISCHEN URSPRUNGS	PFLANZL.	GENUSS- MITTEL	ZUSAMMEN	ROH- STOFFE	HALB- WAREN	ZUSAMMEN	VOR- ERZEUGNISSE	END-
EINFUHR NACH EINKAUFLAENDERN												
MONGOLEI	3340	53	-	51	2	-	3287	3225	60	2	2	-
CHINA	1785470	388599	4	124897	237581	26117	1371245	212226	38878	1120141	275362	844779
NORDKOREA	382175	22	10	-	11	1	382118	1615	379035	1468	95	1373
SUEDKOREA	1852177	63837	184	3151	3460	57042	1776773	14582	38556	1723635	90262	1633373
JAPAN	15969873	56726	52	24751	26570	5353	15731293	44980	90606	15595707	907316	14688391
TAIWAN	2155391	137498	19	13827	122877	775	2007583	6732	16260	1984591	96241	1888350
HONGKONG	4797773	44587	568	11800	27339	4880	4728483	21796	26137	4680550	83152	4597398
MACAU	175736	14	-	14	-	-	175721	12	-	175709	1204	174505
AUSTRALIEN												
U.OZEANIEN	2369017	411671	10	135596	190260	85805	1887266	1380037	141415	365814	292752	73062
AUSTRALIEN	1589797	116063	10	33065	82743	245	1437790	983930	98778	355082	287052	68030
PAPUA-NEUGUI	470397	116936	-	567	30984	85385	353410	324998	28233	179	-	179
AUSTR OZEAN	129	-	-	-	-	-	-	128	-	128	119	9
NAURU	-	-	-	-	-	-	-	-	-	-	-	-
NEUSEELAND	302418	173413	-	101777	71507	129	95262	70927	14230	10105	5550	4655
SALOMONEN	1442	1439	-	104	1335	-	1	-	-	1	-	1
TUVALU	13	-	-	-	-	-	-	-	-	-	-	-
AM OZEANIEN	404	203	-	-	203	-	195	21	174	-	-	13
NEUKALEDON	169	46	-	-	46	-	83	-	-	83	-	83
WALLIS FUTUN	-	-	-	-	-	-	-	-	-	-	-	-
KIRIBATI	15	-	-	-	-	-	15	-	-	15	-	15
PITCAIRN IN	-	-	-	-	-	-	-	-	-	-	-	-
NEUSL OZEAN	123	49	-	-	49	-	71	43	-	28	5	23
FIDSCHI	336	214	-	-	166	46	117	117	-	-	-	-
VANUATU	84	83	-	83	-	-	-	-	-	-	-	-
TONGA	38	2	-	-	2	-	32	-	-	32	-	32
WESTSAMOA	3148	3145	-	-	3145	-	3	-	-	3	-	3
FRANZ POLYN	423	78	-	-	78	-	78	1	-	77	26	51
POLARGEBIETE	81	-	-	-	-	-	68	-	-	68	-	68
VERSCHIED	234008	183500	-	-	183482	18	50508	12	364	50132	1	50131
SCHIFFSBEDE	233949	183482	-	-	183482	-	50467	-	364	50103	-	50103
NICHT ERM LD	59	18	-	-	-	18	41	12	-	29	1	28
INSGESAMT	434256917	54605472	623995	12451936	32548904	8980637	372970163	58236544	81403479	233330140	57092664	176237476
AUSFUHR NACH KAEUFERLAENDERN												
EUROPA	350998344	22026038	652007	8614374	9498262	3261395	326575980	7672672	32428382	286474926	63772857	222702069
FRANKREICH	61258864	3232594	75727	1094887	1557669	504311	57630771	1654352	4793682	51182737	10097997	41084740
BELG LUXEMB	33901301	1720727	121972	637631	728289	232835	31945967	1163770	5821493	24960704	5247758	19712946
NIEDERLANDE	41327428	3668108	61844	922840	2306021	377403	37253667	995796	5038019	31219852	8066188	23153664
ITALIEN	36765683	5789495	313789	3891548	923231	660927	30748585	1185999	3285750	26276836	6657846	19618990
GROSSBRITANN	42503879	2076021	3217	434882	896143	741779	40141319	569853	3151476	36419990	6975339	29444651
IRLAND	2018295	50761	1105	4039	27032	18585	1950074	24610	92189	1833275	356000	1482675
DAENEMARK	10002718	1066501	2492	188733	765325	111951	8870506	104372	867584	7898550	2002133	5896417
GRIECHENLAND	4798444	854144	1672	704706	113609	34157	3933503	90171	230283	3613049	1143981	2469068
ISLAND	295224	20908	45	113	18589	2161	273844	710	5471	267663	36557	231106
FAEROEER	42353	233	-	61	147	25	41534	2	1	41531	151	41380
NORWEGEN	5293649	93808	145	5159	65784	22720	5181307	70147	268603	4842557	972009	3870548
SCHWEDEN	13312069	275979	446	27286	192704	55543	12944348	164543	778132	12001673	2178569	9823104
F INNLAND	4656261	79439	339	6644	59237	13219	4555599	94474	229647	4231478	928114	3303364
SCHWEIZ	31428548	1075749	7876	150673	582171	335029	30086958	395676	3495951	26165331	5890019	20275312
OESTERREICH	24701713	1037955	5341	175332	770753	86529	23503131	558006	2145968	20799157	3945677	16853480
PORTUGAL	2147325	25692	1712	5725	15650	2605	2111773	36890	150810	1924073	543727	1380346
SPANIEN	8476709	100362	26203	22254	36210	15695	8342430	131096	553153	7658181	1555169	6103012
ANDORRA	28819	2523	2	307	452	1762	26295	8	1392	24895	1068	23827
GIBRALTAR	6088	678	-	152	252	274	5323	21	16	5286	164	5122
VATIKANSTADT	5386	3330	-	401	2856	73	1918	2	7	1909	20	1889
MALTA	329276	11343	13	7583	3064	683	317122	299	16782	300041	124646	175395
JUGOSLAWIEN	5237620	90041	3866	46029	37176	2970	5122656	101250	247540	4773866	1561149	3212717
TUERKEI	3170908	39428	5094	7527	21482	5325	3119441	52179	124756	2942506	466945	2475561
SOWJETUNION	10176558	231093	10369	45465	172658	2601	9914905	111438	381076	9422391	2504029	6918362
POLEN	2277880	174066	199	52105	110021	11741	2094368	35130	150191	1909047	591410	1317637
TSSCHECHOSLOW	1959331	98364	6019	55850	30488	6007	1846994	31233	135665	1680096	383949	1296147
UNGARN	2669185	127442	168	91276	30008	5990	2525065	68041	252413	2204611	780492	1424119
RUMAENIEN	876128	50669	1	23250	22240	5178	819868	6766	151308	661794	377625	284169
BULGARIEN	1294725	26425	2351	11895	8863	3316	1261083	20903	55753	1184427	378835	805592
ALBANIEN	35977	160	-	21	138	1	35626	4935	3271	27420	10691	16729
AFRIKA	19523915	1068795	105907	419294	492328	51266	18378605	107066	811597	17459942	2619652	14840290
KANAR INSELN	160988	41141	14	18153	10050	12924	119772	265	1056	118451	9165	109286
MAROKKO	475487	16001	8481	3461	3850	209	457226	12756	76549	367921	125477	242444
CEUTA MEL	12845	1815	-	1471	261	83	11030	-	29	11001	31	10970

1) RUECKWAREN U.ERSATZLIEFERUNGEN SIND NICHT IN DEN EINZELNEN WARENGRUPPEN, SONDERN NUR IN DER GESAMTEIN-BZW.-AUSFUHR ENTHALTEN.

3 EIN- UND AUSFUHR (SPEZIALHANDEL) IM JAHR 1964
 NACH ERDTEILEN, LAENDERN UND WARENGRUPPEN DER ERNAHRUNGSWIRTSCHAFT UND DER GEWERBLICHEN WIRTSCHAFT
 3.2 EINKAUF- UND KAEUFERLAENDERN
 1000 DM

LAND	INS- GESAMT 1)	ZUSAMMEN	ERNAHRUNGSWIRTSCHAFT NAHRUNGSMITTEL				GEWERBLICHE WIRTSCHAFT			FERTIGWAREN		
			LEBENDE TIERE	TIERISCHEN URSPRUNGS	PFLANZL.	GENUSS- MITTEL	ZUSAMMEN	ROH- STOFFE	HALB- WAREN	ZUSAMMEN	VOR- ERZEUGNISSE	END-
AUSFUHR NACH KAEUFERLAENDERN												
ALGERIEN	2235653	142717	657	90014	51709	337	2089089	11210	168360	1909519	378167	1531352
TUNESIEN	911725	81704	65899	9074	5837	894	827863	6302	49122	772439	236845	535594
LIBYEN	2041258	123768	4686	48141	70572	369	1902149	2765	29983	1869401	108239	1761162
AEGYPTEN	2934322	210286	23233	104181	81482	1390	2710669	12153	90348	2608168	331823	2276345
SUDAN	1888206	16036	2047	5797	8077	115	170589	794	5691	163904	25543	138361
MAURETANIEN	76243	36965	-	19658	17302	5	39117	6	312	38799	8129	30670
MALI	47010	1504	24	1106	267	107	45354	4	1566	43784	15124	28660
OBERVOLTA	14635	651	-	275	77	299	13984	1	2638	11345	1016	10329
NIGER	29704	3976	8	1662	2229	77	25620	68	2774	22778	10381	12397
TSCHAD	8085	2083	-	260	1823	-	6002	1	-	6001	221	5780
KAP VERDE	8895	4824	-	177	4544	103	4042	8	20	4014	258	3756
SENEGAL	70858	10235	-	5395	4603	237	60547	122	1522	58903	20136	38767
GAMBIA	15354	5659	-	659	4901	99	9704	32	604	9068	1278	7790
GUIN BISSAU	3722	670	-	260	378	32	3047	73	1	2973	109	2864
GUINEA	50390	1994	-	133	1396	465	48310	370	5146	42794	2555	40239
SIERRA LEONE	42023	13124	-	994	12066	64	28777	340	1600	26837	949	25888
LIBERIA	375936	4797	-	740	3944	113	371060	1471	10139	359450	12921	346529
ELFENBEINK	109081	2552	-	1559	889	104	106441	1071	4326	101044	36519	64525
GHANA	122804	6003	-	3567	2196	240	116689	3414	10919	102356	14429	87927
TOGO	59604	6318	-	3949	1865	504	53215	3263	2875	47077	4779	42298
BENIN	18483	694	2	91	559	42	17766	1091	244	16431	3537	12894
NIGERIA	952136	56809	47	11231	40360	5171	880543	10145	48493	821905	148886	673019
KAMERUN	180290	11590	-	55	3168	8367	168226	191	2400	165635	38270	127365
ZENT AFR REP	9634	607	-	67	538	2	9026	-	627	8399	1310	7089
AEGUATGUIN	1507	-	-	-	-	-	1507	-	7	1500	21	1479
S TOME PRINC	1671	625	-	104	521	-	1046	-	1	1045	27	1018
GABUN	82461	10844	-	640	9641	563	71538	364	1911	69263	4690	64573
KONGO	52593	1997	-	590	361	1046	50556	969	530	49057	5874	43183
ZAIRE	251308	17768	-	10749	4410	2609	232902	572	3902	228428	42714	185714
RUANDA	34305	5655	-	366	5285	4	28619	1	1073	27545	3956	23589
BURUNDI	46525	4586	-	3985	598	3	41906	28	1624	40254	11732	28522
ST HELENA	24	3	-	3	-	-	20	-	-	20	1	19
ANGOLA	126330	23943	1	3026	20526	390	102312	1272	2692	98348	38252	60096
AETHIOPIEN	222392	63729	-	5898	57081	750	158548	1460	12442	144646	23454	121192
DSCHIBUTI	9138	3613	-	436	2993	185	5508	-	28	5480	139	5341
SOMALIA	52031	16589	-	4755	11709	125	35398	4	1732	33662	2159	31503
KENIA	303754	22467	6	16611	3883	1967	279556	6598	28509	244449	82117	162332
UGANDA	47962	2127	-	993	907	227	45765	277	919	44569	5200	39369
TANSANIA	166578	11532	-	9112	1388	1032	154884	1314	14544	139026	23569	115457
SESCHELLEN	2124	97	-	21	73	3	2027	-	28	1999	201	1798
BRIT IND OZ	51	-	-	-	-	-	51	-	-	51	-	51
MOSAMBIK	25807	3417	-	3101	315	1	22334	157	407	21770	1900	19870
MADAGASKAR	40907	534	-	4	105	425	40305	1773	3435	35097	5463	29634
REUNION	39793	673	-	106	445	122	39113	141	207	38765	5063	33702
MAURITIUS	43697	5043	-	433	4528	82	38445	56	1627	36762	12793	23969
KOMOREN	3985	1495	-	1375	103	17	2489	-	6	2483	407	2076
MAYOTTE	2	-	-	-	-	-	2	-	-	2	-	2
SAMBIA	83014	1504	-	557	445	502	81433	162	3252	78019	12858	65161
SIMBABWE	142403	13027	-	9330	3169	528	129060	806	7463	120791	27999	92792
MALAWI	18209	126	-	67	10	49	18054	133	913	17008	4168	12840
REP SUEDAFR	6521526	43530	802	11243	23201	8284	6460496	23006	206535	6230955	766568	5464387
BOTSUANA	36049	3300	-	2047	1253	-	32596	57	29	32510	1926	30584
SWASILAND	1231	-	-	-	-	-	1231	-	236	995	40	955
LESOTHO	11127	6048	-	1613	4435	-	5047	-	1	5046	264	4782
AMERIKA	63514304	1901067	24441	248744	646121	981761	61181149	241018	2955717	57984414	9448304	48536110
USA	47581033	1288281	18055	95277	356892	818057	45904358	177491	2260487	43466380	6605447	36860933
KANADA	4179236	228545	1964	9052	100625	116904	3935552	10616	259391	3665545	821075	2844470
GROENLAND	396	-	-	-	-	-	396	1	-	395	13	382
ST PIERRE	420	50	-	-	5	45	370	-	-	370	20	350
MEXIKO	1747175	3552	837	59	2585	71	1741455	4515	72787	1664153	277237	1386916
BERMUDA	37324	3114	-	155	70	2889	34206	-	18722	15484	3615	11869
GUATEMALA	152280	1580	-	18	1457	105	150513	389	9862	140262	44109	96153
BELIZE	928	63	-	-	-	63	865	1	13	851	36	815
HONDURAS	73825	3298	-	-	3276	22	70521	50	2842	67629	8349	59280
EL SALVADOR	83795	419	-	20	304	95	83289	189	6340	76760	19749	57011
NICARAGUA	45380	3315	-	-	3256	59	42033	53	380	41600	14083	27517
COSTA RICA	124670	3286	-	6	2546	736	120584	257	9456	110871	37142	73729
PANAMA	316483	20100	-	14	19000	1086	296290	135	3100	293055	26867	266186
KUBA	207088	2394	104	47	1013	1230	204482	2396	11438	190648	60762	129886
WESTINDIEN	2183	233	-	-	28	205	1949	-	75	1874	773	1101
HAITI	31447	4207	-	1282	2808	117	27223	61	1643	25519	7481	18038
BAHAMAS	264363	199977	-	129683	59054	11240	64293	4	335	63954	4762	59192
TURKS CAICOS	670	438	-	-	-	438	232	-	-	232	160	72
DOMINIK REP	77173	1354	-	18	1291	45	75778	282	6888	68608	23158	45480
AM JUNGF IN	7231	2291	-	1285	-	1006	4939	35	2	4902	9	4893
GUADELOUPE	23030	605	97	-	297	214	22423	128	157	22138	713	21425
ANTIGUA	784	123	-	78	3	42	661	-	6	655	50	605
DOMINICA	662	32	-	22	3	7	630	2	29	599	86	513
MARTINIQUE	26529	490	-	43	240	207	26028	23	174	25831	1240	24591
KAIMANINSELN	6026	564	-	79	-	485	5462	-	1438	4024	2297	1727
JAMAICA	46114	3087	-	7	2741	339	42932	14	3734	39184	5927	33257
ST LUCIA	1673	161	-	118	12	31	1512	1	29	1482	333	1149
ST VINCENT	4941	234	-	-	16	218	4707	5	60	4642	925	3717
BARBADOS	21666	556	-	165	149	242	20974	27	629	20318	2524	17794
TRINIDAD TOB	52588	3010	5	25	1459	1521	49346	311	3684	45351	7602	37749
GRENADA	876	161	-	91	56	14	715	4	25	686	49	637
NL ANTILLEN	41652	2400	-	609	1300	491	38857	151	216	38490	4455	34035

1) RUECKWAREN U. ERSATZLIEFERUNGEN SIND NICHT IN DEN EINZELNEN WARENGRUPPEN, SONDERN NUR IN DER GESAMTEIN- BZW. -AUSFUHR ENTHALTEN.

3 EIN- UND AUSFUHR (SPEZIALHANDEL) IM JAHR 1984
NACH ERDTEILEN, LAENDERN UND WARENGRUPPEN DER ERNAHRUNGSWIRTSCHAFT UND DER GEWERBLICHEN WIRTSCHAFT
3.2 EINKAUF- UND KAEUFERLAENDER
1000 DM

LAND	INS- GESAMT 1)	ZUSAMMEN	ERNAHRUNGSWIRTSCHAFT				GEWERBLICHE WIRTSCHAFT			FERTIGWAREN		
			LEBENDE TIERE	TIERISCHEN URSPRUNGS	PFLANZL. URSPRUNGS	GENUSSMITTEL	ZUSAMMEN	ROHSTOFFE	HALBWAREN	ZUSAMMEN	VOR-ERZEUGNISSE	END-ERZEUGNISSE
AUSFUHR NACH KAEUFERLAENDERN												
KOLUMBIEN	948695	4707	319	72	2918	1398	938856	2456	21446	914954	132643	782311
VENEZUELA	831353	31194	487	831	24267	5609	799318	6662	52460	740196	229552	510644
GUYANA	3761	-	-	-	-	-	3758	2	107	3649	69	3580
SURINAM	24652	726	-	28	698	-	23907	68	425	23414	5311	18103
FR GUAYANA	8846	310	-	-	39	271	8525	5	3	8517	63	8454
ECUADOR	269908	2042	11	75	1541	415	266449	6883	12730	246836	73176	173660
PERU	323244	23793	352	1350	17208	4883	298428	1101	20725	276602	81521	195081
BRASILIEN	2529228	16651	1398	1267	5445	8541	2504408	7944	57144	2438960	461898	1977062
CHILE	950375	23853	19	4300	19348	186	924559	6356	14565	903569	103583	800086
BOLIVIEN	81271	7878	234	576	6449	619	73352	1416	9044	62892	17298	45594
PARAGUAY	40566	1602	-	244	438	920	38919	328	1365	37226	5881	31345
URUGUAY	171389	3019	-	1453	1191	375	167869	2007	6872	158990	38799	120191
ARGENTINIEN	2171316	7367	559	395	6090	323	2159499	8649	84887	2065963	317462	1748501
FALKLAND JN	59	3	-	-	3	-	56	-	2	54	-	54
ASIEN	48369890	1528921	69882	569455	701648	187936	46549374	263649	2488015	43797710	8609659	35188051
ZYPERN	332515	22446	160	3367	14277	4642	309688	976	9955	298757	58493	240264
LIBANON	479386	47463	4576	13179	29059	649	430565	5087	21113	404765	52467	352298
SYRIEN	617854	34781	482	19291	14605	403	581264	8491	25646	547127	76118	471009
IRAK	2202872	53506	673	38353	9079	5401	2114765	4053	62133	2048579	264706	1783873
IRAN	6123680	175781	4144	118329	43007	10301	5922208	45791	183552	5692865	1069228	4623637
ISRAEL	2169069	43374	23	6472	33014	3865	2107558	12861	136102	1958595	496760	1461835
JORDANIEN	612617	122318	1231	102295	18256	536	487898	3715	35916	448267	43548	404719
SAUD ARABIEN	5777915	298830	41715	71577	179103	6435	5436885	13000	256410	5167475	433074	4734401
KUWAIT	1716822	45500	6225	20450	17568	1257	1667485	913	131542	1535030	153542	1381488
BAHRAIN	321841	9197	119	4688	3373	1017	311891	671	28263	282957	23264	259693
KATAR	239341	6836	352	4133	2004	347	232276	493	3162	228621	12373	216248
ARAB EMIRATE	1092323	40588	806	14165	23674	1943	1043024	966	50426	991632	126124	865508
OMAN	567517	12352	619	3456	7661	616	552691	405	13535	538751	19458	519293
NORDJEMEN	203046	49192	1708	13552	33442	490	153645	1427	3925	148293	24032	124261
SUEDJEMEN	59463	18202	-	439	16449	1314	41043	90	1759	39194	5097	34097
AFGHANISTAN	63831	658	-	50	567	41	63125	3458	1861	57806	7749	50057
PAKISTAN	854960	21821	2400	1800	17500	121	829791	11244	73653	744894	164446	580448
INDIEN	2433849	72069	1	69502	2072	494	2347787	16792	117940	2213055	706302	1506753
BANGLADESCH	234727	18083	-	17832	251	216464	448	87309	128707	30187	98520	1146
MALEDIVEN	27113	1313	-	4	1253	56	1399	-	-	1399	253	1146
SRI LANKA	211507	10340	2	390	9446	502	199914	2155	12282	185477	43204	142273
NEPAL	23112	303	-	233	70	22785	4	1554	21227	7722	13505	183
BHUTAN	212	29	-	29	-	-	183	-	-	183	-	183
BIRMA	163960	281	3	232	46	161217	1446	8015	151756	14985	136771	678103
THAILAND	925466	43779	101	274	22448	20956	876393	4039	37830	834524	156421	678103
LAOS	1206	1	-	1	-	1205	3	58	1144	329	815	8836
VIETNAM	11508	283	-	3	270	10	11212	11	2036	9165	329	8836
KAMPUTSCHEA	9	5	-	5	-	4	-	-	4	-	-	4
INDONESIEN	2056601	20296	470	1935	17675	216	2031688	5218	53938	1972532	271384	1701148
MALAYSIA	1580788	7085	317	146	4055	2567	1569618	8927	61541	1499150	136345	1362805
BRUNEI	10337	6	-	-	-	6	10124	7	17	10100	493	9607
SINGAPUR	2083708	19164	24	2764	11273	5103	2055849	14151	270546	1771152	264231	1506921
PHILIPPINEN	464662	7051	211	399	4286	2155	454056	2191	11342	440523	69842	370681
MONGOLEI	3514	18	-	13	5	3496	7	49	3440	304	3136	-
CHINA	2631219	7068	2062	892	4109	5	2610261	25601	203182	2381478	1094612	1286866
NORDKOREA	62612	12	3	5	3	1	62439	-	4636	57803	12478	45325
SUEDKOREA	1645750	10726	357	98	7224	3047	1628587	5965	51464	1571158	351192	1219966
JAPAN	6781773	252200	1049	42546	109906	98699	6466896	30561	371717	6064618	1461836	4602782
TAIWAN	1709220	17445	35	7233	3882	6295	1687234	25154	100623	1561457	409144	1152313
HONGKONG	1892401	38519	14	7639	22792	8074	1840637	7328	52872	1780437	547222	1233215
MACAU	3984	-	-	-	-	-	3724	-	111	3613	365	3248
AUSTRALIEN	4311033	92189	2	24603	37582	30002	4207917	14647	114711	4078559	705491	3373068
U. OZEANIEN	3611209	79734	-	23002	32144	24588	3521894	10440	88910	3422544	549390	2873154
PAPUA-NEUGUI	30108	337	-	50	218	69	29712	1298	2576	25838	12558	13280
AUSTR. OZEAN	2103	20	-	20	-	-	2083	-	15	2068	118	1950
NAURU	44	-	-	-	-	-	44	-	44	-	-	44
NEUSEELAND	578125	8020	-	1429	1469	5122	568841	1822	20128	546891	139909	406982
SALOMONEN	1939	686	-	-	683	3	1253	13	361	879	129	750
TUVALU	30	-	-	-	-	-	30	-	3	27	6	21
AM OZEANIEN	2085	108	-	67	41	1972	1	1	1	1970	130	1840
NEUKALEDON	20994	992	-	34	863	95	19997	153	112	19732	935	18797
WALLIS FUTUN	18	-	-	-	-	-	18	-	-	18	2	16
KIRIBATI	476	55	-	55	-	-	420	-	100	320	25	295
PITCAIRN IN	-	-	-	-	-	-	-	-	-	-	-	-
NEUSL OZEAN	410	-	-	-	-	-	408	-	7	401	3	398
FIDSCHI	7278	776	-	717	59	6501	873	825	4803	420	4383	516
VANUATU	706	125	-	117	8	581	-	1	580	64	602	1500
TONGA	691	85	-	76	8	606	2	-	604	2	602	1500
WESTSAMOA	2164	558	2	556	-	1606	24	47	1535	35	1500	39372
FRANZ POLYN	43484	693	-	87	597	9	42782	21	1625	41136	1764	9168
POLARGEBIETE	9169	-	-	-	-	-	9169	-	-	9169	1	9168
VERSCHIED	1505513	56146	-	-	56146	-	1449367	-	1373088	76279	-	76279
SCHIFFSBED	1505513	56146	-	-	56146	-	1449367	-	1373088	76279	-	76279
NICHT ERM LD	-	-	-	-	-	-	-	-	-	-	-	-
INSGESAMT	488222999	26673156	852239	9876470	11432087	4512360	458342392	8299052	40171510	409871830	85155963	324715867

1) RUECKWAREN U. ERSATZLIEFERUNGEN SIND NICHT IN DEN EINZELNEN WARENGRUPPEN, SONDERN NUR IN DER GESAMTEIN- BZW. -AUSFUHR ENTHALTEN.

4 Ein- und Ausfuhr (Spezialhandel) nach Ländergruppen*)
4.1 Warengruppen der Ernährungswirtschaft und der Gewerblichen Wirtschaft
nach Herstellungs- und Verbrauchsländer

1 000 DM

Jahr Vierteljahr	Ausfuhr nach Verbrauchsländern											
	ins-gesamt ¹⁾	Ernährungswirtschaft					Gewerbliche Wirtschaft					
		zu-sammen	Lebende Tiere	Nahrungsmittel		Genuß-mittel	zu-sammen	Roh-stoffe	Halb-waren	Fertigwaren		
			tierischen	pflanzl.					zu-sammen	Vor-erzeugnisse	End-	
			Ursprungs									
I. Industrialisierte westliche Länder												
EG-Länder												
1982	205 884 164	15 496 620	719 361	7 324 862	5 254 379	2 198 018	188 871 807	5 130 655	20 731 147	163 010 005	33 695 078	129 314 927
1983	207 770 520	15 917 193	640 613	7 230 985	5 570 213	2 475 382	190 320 798	4 972 147	21 014 989	164 333 662	34 557 649	129 776 013
1984	232 812 022	17 973 643	581 191	7 794 068	6 798 589	2 799 795	213 196 512	5 798 106	23 699 545	183 698 861	40 084 359	143 614 502
1983												
1. Vj	52 712 376	3 749 896	154 775	1 764 157	1 248 262	582 702	48 596 914	1 238 531	5 278 557	42 079 826	8 741 653	33 338 173
2. Vj	51 683 809	3 744 711	153 490	1 698 112	1 286 097	607 012	47 565 612	1 200 289	4 889 747	41 475 576	8 655 490	32 820 086
3. Vj	48 604 116	4 070 182	152 069	1 822 462	1 454 624	641 027	44 175 390	1 157 590	5 244 346	37 773 454	8 001 435	29 772 019
4. Vj	54 770 219	4 352 404	180 279	1 946 254	1 581 230	644 641	49 982 882	1 375 737	5 602 339	43 004 806	9 159 071	33 845 735
1984												
1. Vj	58 196 246	4 153 349	134 017	1 816 288	1 604 198	598 846	53 642 558	1 444 532	5 999 173	46 198 853	10 036 348	36 162 505
2. Vj	54 861 179	4 109 581	125 611	1 797 803	1 487 103	699 084	50 371 235	1 405 922	5 939 883	43 025 430	10 072 618	32 952 812
3. Vj	55 986 962	4 589 106	152 015	2 081 362	1 613 472	742 257	51 004 548	1 415 499	5 569 032	44 020 017	9 671 308	34 348 709
4. Vj	63 767 635	5 121 607	169 548	2 098 615	2 093 816	759 628	58 178 171	1 532 153	6 191 457	50 454 561	10 304 085	40 150 476
Andere europäische Länder												
1982	81 394 892	2 321 156	39 682	380 343	1 606 900	294 231	78 433 412	1 213 471	6 602 013	70 617 928	14 358 794	56 259 134
1983	83 525 734	2 368 692	31 159	388 029	1 657 110	292 394	80 519 064	1 319 486	6 480 588	72 708 990	15 106 848	57 602 142
1984	93 853 031	2 509 511	50 925	390 163	1 743 025	325 398	90 672 725	1 542 145	7 802 336	81 328 244	17 307 058	64 021 186
1983												
1. Vj	20 101 020	592 816	6 414	92 279	420 444	73 679	19 362 193	271 099	1 655 755	17 435 339	3 545 592	13 889 747
2. Vj	20 390 933	567 318	8 194	88 908	401 588	68 648	19 651 798	322 494	1 477 320	17 851 984	3 775 498	14 076 488
3. Vj	20 094 583	535 317	6 842	86 524	367 988	73 963	19 412 225	330 860	1 580 373	17 500 992	3 683 889	13 817 103
4. Vj	22 939 198	673 241	9 709	120 318	467 110	76 104	22 092 848	395 033	1 777 140	19 920 675	4 101 871	15 818 804
1984												
1. Vj	22 722 508	655 919	12 111	104 393	458 758	80 657	21 899 487	368 199	1 925 588	19 605 700	4 240 269	15 365 431
2. Vj	22 681 832	620 863	12 249	97 568	433 153	77 893	21 908 188	389 120	2 024 544	19 494 524	4 403 283	15 091 241
3. Vj	22 494 798	570 356	10 410	81 714	400 035	78 197	21 788 280	369 340	1 769 677	19 629 263	4 129 162	15 500 101
4. Vj	25 953 893	662 373	16 155	106 488	451 079	88 651	25 096 770	415 486	2 082 527	22 598 757	4 534 344	18 064 413
Vereinigte Staaten und Kanada												
1982	30 648 221	963 201	7 336	71 389	266 794	817 682	29 397 040	135 124	938 943	28 322 973	4 995 179	23 327 794
1983	35 950 810	1 175 664	16 277	93 797	340 851	724 739	34 453 150	155 338	1 193 724	33 104 088	5 260 134	27 843 954
1984	51 154 915	1 509 313	19 954	105 823	449 490	934 046	49 242 064	204 283	1 858 562	47 179 219	7 625 938	39 553 281
1983												
1. Vj	7 152 721	234 834	3 136	14 945	72 041	144 712	6 849 186	28 134	228 398	6 592 654	1 078 336	5 514 318
2. Vj	8 196 204	279 934	4 665	21 372	84 610	189 287	7 839 519	40 230	250 627	7 548 682	1 125 684	6 422 978
3. Vj	8 971 464	319 165	3 651	32 692	85 560	197 262	8 571 012	35 996	303 167	8 231 829	1 378 885	6 852 944
4. Vj	11 630 421	341 731	4 825	24 788	98 640	213 478	11 193 433	50 978	411 512	10 730 943	1 677 229	9 053 714
1984												
1. Vj	12 042 230	321 908	4 602	22 412	88 420	206 474	11 630 174	43 824	391 854	11 194 496	1 783 063	9 411 433
2. Vj	10 892 763	353 838	4 113	24 132	101 683	223 910	10 456 356	56 303	431 817	9 968 236	1 817 883	8 150 353
3. Vj	12 839 816	408 055	3 918	31 119	122 334	250 684	12 322 872	59 838	551 945	11 711 089	2 034 089	9 677 000
4. Vj	15 380 106	425 512	7 321	28 160	137 053	252 978	14 832 662	44 318	482 946	14 305 398	1 990 903	12 314 495
Übrige Länder												
1982	14 960 063	382 816	1 181	72 156	157 309	152 170	14 500 090	63 829	557 619	13 878 642	2 080 881	11 817 761
1983	13 858 168	339 492	1 340	68 777	139 954	129 421	13 441 562	62 545	573 482	12 805 535	2 274 148	10 531 387
1984	17 890 918	397 531	1 841	81 370	172 441	141 879	17 402 363	75 617	738 747	16 587 999	2 940 361	13 647 638
1983												
1. Vj	3 036 409	86 841	210	16 765	29 790	40 076	2 925 325	14 180	115 370	2 795 775	458 303	2 337 472
2. Vj	3 281 998	80 891	416	18 225	35 426	26 624	3 183 907	13 986	123 648	3 046 273	503 023	2 543 250
3. Vj	3 536 598	84 077	334	16 952	37 522	29 269	3 435 576	15 261	145 413	3 274 902	624 070	2 650 832
4. Vj	4 001 163	87 883	380	16 835	37 216	33 452	3 896 754	19 118	189 051	3 688 585	688 752	2 999 833
1984												
1. Vj	4 175 148	115 223	109	18 543	42 415	54 156	4 039 123	15 653	157 677	3 885 793	698 422	3 187 371
2. Vj	4 201 340	92 532	400	19 231	43 790	29 111	4 089 856	19 725	158 226	3 911 905	680 772	3 231 133
3. Vj	4 662 343	99 170	477	21 078	45 930	31 685	4 533 722	21 693	199 477	4 312 552	767 611	3 544 941
4. Vj	4 852 085	90 806	855	22 518	40 306	26 927	4 739 662	18 546	223 367	4 497 749	793 556	3 704 193
II. Entwicklungsländer												
1982	72 885 849	3 161 219	111 299	1 283 378	1 488 776	277 766	69 270 144	448 080	2 639 234	66 184 830	9 916 361	56 268 469
1983	67 179 564	2 776 095	186 719	896 368	1 367 080	325 933	64 138 944	450 513	2 496 411	61 192 020	9 483 979	51 708 041
1984	67 671 868	3 243 142	177 017	1 155 175	1 641 427	269 523	64 126 218	371 039	3 216 661	60 538 518	10 684 808	49 853 710
1983												
1. Vj	16 962 862	725 387	36 809	277 671	325 848	85 059	16 175 776	110 187	647 393	15 418 196	2 216 502	13 201 694
2. Vj	16 654 439	711 048	42 722	201 460	385 544	81 322	15 883 997	118 673	549 058	15 216 266	2 308 008	12 908 258
3. Vj	16 351 552	615 807	52 160	189 093	295 496	79 058	15 666 713	116 034	627 760	14 922 919	2 436 391	12 486 528
4. Vj	17 210 711	723 853	55 028	228 139	360 192	80 494	16 412 458	105 619	672 200	15 634 639	2 523 078	13 111 561
1984												
1. Vj	17 428 599	974 378	57 640	268 605	579 066	69 067	16 377 323	99 971	884 398	15 392 954	2 623 267	12 769 687
2. Vj	16 419 381	783 754	45 796	328 160	341 274	68 524	15 560 552	78 712	674 065	14 807 775	2 531 788	12 275 987
3. Vj	15 764 024	699 942	41 250	245 372	353 119	60 201	14 991 155	92 250	822 114	14 076 791	2 699 671	11 377 120
4. Vj	18 059 864	785 068	32 331	313 038	367 988	71 731	17 197 188	100 108	836 084	16 260 998	2 830 082	13 430 916
III. Staatshandelsländer												
1982	20 522 116	1 517 276	11 746	447 313	1 007 909	50 308	18 906 267	231 169	1 215 410	17 459 688	5 624 824	11 834 864
1983	22 805 431	1 019 230	8 319	360 030	613 138	37 743	21 490 476	243 158	1 268 235	19 979 083	5 772 608	14 206 475
1984	23 324 509	983 894	21 311	349 871	570 993	41 719	22 242 894	307 862	1 482 571	20 452 461	6 513 405	13 939 056
1983												

4 Ein- und Ausfuhr (Spezialhandel) nach Ländergruppen*)
4.2 Warengruppen der Ernährungswirtschaft und der Gewerblichen Wirtschaft
nach Einkaufs- und Käuferländern

1 000 DM

Jahr	Ausfuhr nach Verbrauchsländern												
	Vierteljahr	Ernährungswirtschaft						Gewerbliche Wirtschaft					
		ins-gesamt ¹⁾	zu-sammen	Lebende Tiere	Nahrungsmittel		Genuß-mittel	zu-sammen	Roh-stoffe	Halb-waren	Fertigwaren		
					tierischen Ursprungs	pflanzl.					zu-sammen	Vor-erzeugnisse	End-
I. Industrialisierte westliche Länder													
EG-Länder													
1982	207 102 717	16 003 361	720 387	7 454 879	5 703 304	2 124 791	189 584 260	5 072 121	20 824 344	163 687 795	34 216 162	129 471 633	
1983	208 080 320	16 205 089	640 637	7 276 762	5 902 658	2 385 012	190 342 726	4 929 163	20 928 153	164 485 410	35 096 638	129 388 772	
1984	232 576 612	18 460 351	581 818	7 879 266	7 317 319	2 681 948	212 474 392	5 788 923	23 280 476	183 404 993	40 541 842	142 863 151	
1983													
1. Vj	52 817 084	3 793 214	154 775	1 775 785	1 296 926	565 728	48 658 303	1 228 283	5 276 153	42 153 887	8 852 771	33 301 096	
2. Vj	51 868 989	3 865 683	153 490	1 708 019	1 422 751	583 423	47 629 825	1 194 753	4 928 464	41 506 608	8 778 552	32 728 056	
3. Vj	48 671 607	4 171 543	152 093	1 831 703	1 572 622	615 125	44 141 520	1 147 783	5 233 595	37 780 142	8 158 356	29 601 786	
4. Vj	54 722 640	4 374 829	180 279	1 963 255	1 610 359	620 736	49 913 078	1 358 344	5 489 941	43 064 793	9 306 959	33 757 834	
1984													
1. Vj	58 180 605	4 335 458	134 017	1 848 944	1 780 987	571 510	53 444 807	1 442 999	5 822 087	46 179 721	10 181 638	35 988 083	
2. Vj	54 946 508	4 322 293	125 631	1 819 931	1 707 823	668 908	50 243 850	1 408 328	5 899 191	42 936 331	10 157 815	32 778 516	
3. Vj	55 907 571	4 667 083	152 100	2 095 820	1 704 977	714 186	50 847 180	1 425 591	5 533 342	43 888 247	9 755 799	34 132 448	
4. Vj	63 541 930	5 135 517	170 070	2 114 571	2 123 532	727 344	57 938 555	1 512 005	6 025 856	50 400 694	10 436 590	39 964 104	
Andere europäische Länder													
1982	86 072 569	2 742 742	39 683	493 381	1 734 171	475 507	82 689 508	1 263 787	6 868 941	74 556 780	15 072 772	59 484 008	
1983	88 295 796	2 830 904	31 251	497 620	1 781 659	520 374	84 826 913	1 375 809	6 608 818	76 842 286	15 773 977	61 068 309	
1984	99 131 948	2 857 468	51 082	455 246	1 806 527	544 613	95 603 679	1 605 303	8 018 229	85 980 147	18 203 984	67 778 163	
1983													
1. Vj	21 289 827	702 294	6 428	119 484	453 026	123 356	20 441 522	283 587	1 724 142	18 433 793	3 708 117	14 725 676	
2. Vj	21 606 418	673 282	8 194	119 693	422 019	123 376	20 781 316	337 209	1 519 475	18 904 832	3 955 895	14 948 737	
3. Vj	21 248 767	652 452	6 842	115 473	400 760	129 377	20 449 274	345 870	1 568 095	18 537 309	3 844 059	14 693 250	
4. Vj	24 150 786	802 876	9 787	142 970	505 854	144 265	23 174 801	409 143	1 799 106	20 966 552	4 265 908	16 700 646	
1984													
1. Vj	24 025 277	746 400	12 126	121 735	480 165	132 374	23 111 775	381 965	1 985 308	20 744 502	4 441 721	16 302 781	
2. Vj	23 985 136	700 533	12 249	118 073	433 429	136 782	23 131 822	402 794	2 109 494	20 619 534	4 613 712	16 005 822	
3. Vj	23 760 552	644 719	10 438	92 467	412 502	129 312	22 959 671	384 637	1 810 818	20 764 216	4 362 104	16 402 112	
4. Vj	27 360 983	765 816	16 269	122 971	480 431	146 145	26 400 411	435 907	2 112 609	23 851 895	4 786 447	19 065 448	
Vereinigte Staaten und Kanada													
1982	30 876 554	970 733	7 523	75 210	267 072	620 928	29 617 195	180 584	1 029 032	28 407 579	4 837 542	23 570 037	
1983	36 438 934	1 170 349	16 277	95 437	331 576	727 059	34 946 584	159 274	1 613 582	33 173 728	5 121 106	28 052 622	
1984	51 760 269	1 516 826	20 019	104 329	457 517	934 961	49 839 910	188 107	2 519 878	47 131 925	7 426 522	39 705 403	
1983													
1. Vj	7 190 657	236 424	3 136	15 341	72 233	145 714	6 885 532	30 017	237 470	6 818 045	1 062 578	5 555 467	
2. Vj	8 191 128	277 556	4 665	22 041	81 197	169 653	7 836 816	37 189	255 331	7 544 296	1 085 124	6 459 172	
3. Vj	9 215 738	316 730	3 651	32 743	82 863	187 473	8 817 721	39 348	502 841	8 275 532	1 347 716	6 927 816	
4. Vj	11 841 411	339 639	4 825	25 312	95 283	214 219	11 406 515	52 720	617 940	10 735 855	1 625 688	9 110 167	
1984													
1. Vj	12 321 854	341 618	4 602	21 703	107 778	207 535	11 890 088	39 107	845 104	11 205 877	1 747 728	9 458 149	
2. Vj	10 822 325	346 837	4 113	24 028	94 652	223 844	10 493 119	47 532	518 023	9 929 584	1 758 171	8 171 393	
3. Vj	12 896 059	407 161	3 918	30 888	120 830	251 527	12 380 009	53 359	642 156	11 684 494	1 964 637	9 719 857	
4. Vj	15 620 031	421 410	7 388	27 712	134 257	252 055	15 076 694	48 109	716 595	14 311 990	1 955 986	12 356 004	
Übrige Länder													
1982	14 640 269	348 570	1 232	69 111	145 406	132 821	14 214 542	81 488	526 171	13 626 903	2 024 396	11 602 507	
1983	13 557 788	319 932	1 340	67 040	131 388	120 164	13 162 722	59 255	550 248	12 553 219	2 252 654	10 300 565	
1984	17 492 633	383 484	1 851	78 220	166 720	136 693	17 018 127	65 829	687 290	16 265 008	2 917 703	13 347 305	
1983													
1. Vj	2 961 308	80 878	210	16 662	28 351	35 655	2 856 187	13 741	111 935	2 730 511	452 344	2 278 167	
2. Vj	3 219 906	78 045	416	17 785	33 599	26 245	3 124 461	13 459	118 453	2 992 549	494 702	2 497 847	
3. Vj	3 440 147	80 491	334	16 329	34 645	29 183	3 342 711	14 371	139 684	3 188 656	608 202	2 580 454	
4. Vj	3 938 407	80 518	380	16 264	34 793	29 081	3 839 363	17 684	180 176	3 641 503	897 406	2 744 097	
1984													
1. Vj	4 051 946	108 699	109	17 982	40 044	50 564	3 922 445	14 359	145 434	3 762 652	687 732	3 074 920	
2. Vj	4 120 201	87 539	400	18 641	39 482	29 016	4 013 710	17 359	149 180	3 847 171	678 602	3 168 569	
3. Vj	4 578 852	100 011	487	20 025	49 128	30 371	4 449 390	17 667	196 845	4 234 878	766 186	3 468 712	
4. Vj	4 741 834	87 235	855	21 572	38 066	26 742	4 632 582	16 444	195 831	4 420 307	785 203	3 635 104	
II. Entwicklungsländer													
1982	68 097 101	2 596 384	110 034	1 095 027	1 201 042	190 281	85 246 231	415 248	2 412 545	82 418 438	9 182 913	53 235 525	
1983	63 122 335	2 288 829	186 705	789 023	1 113 445	199 656	80 568 983	431 844	2 255 047	57 882 092	8 819 252	49 062 840	
1984	63 748 218	2 683 281	176 297	1 078 647	1 249 047	179 290	60 762 431	346 825	2 952 969	57 462 637	9 931 157	47 531 480	
1983													
1. Vj	15 957 232	626 853	36 795	252 354	280 763	56 941	15 268 681	106 398	597 612	14 564 671	2 049 188	12 515 503	
2. Vj	15 631 822	566 962	42 722	176 602	296 556	51 082	15 005 467	114 028	505 505	14 385 934	2 163 073	12 222 861	
3. Vj	15 366 479	494 503	52 160	180 201	232 136	50 006	14 802 944	110 193	562 917	14 129 834	2 261 655	11 868 179	
4. Vj	16 166 802	600 511	55 028	199 866	303 990	41 627	15 491 891	101 225	589 013	14 801 653	2 345 356	12 456 297	
1984													
1. Vj	16 303 952	757 348	57 625	250 781	401 039	47 903	15 469 707	95 398	797 822	14 576 487	2 424 086	12 152 401	
2. Vj	15 487 971	646 583	45 776	312 261	243 919	44 627	14 748 313	75 821	801 629	14 068 863	2 384 703	11 684 160	
3. Vj	14 897 004	590 052	41 159	228 116	284 475	38 302	14 234 025	82 598	772 193	13 379 234	2 523 923	10 855 311	
4. Vj	17 079 291	689 298	31 737	269 489	319 614	48 456	16 312 366	93 008	781 325	15 438 053	2 598 445	12 839 608	
III. Staatshandelsländer													
1982	19 306 198	1 180 498	11 746	391 833	731 072	45 847	18 027 127	227 120	1 023 336	16 778 671	5 317 332	11 459 339	
1983	21 393 487	781 283	8 217	312 099	427 620	33 347	20 516 459	247 842	1 081 581	19 187 036	5 391 739	13 795 297	
1984	21 998 637	715 600	21 172	280 762	378 811	34 855	21 185 317	304 065	1 339 580	19 541 672	6 134 754	13 406 918	
1983													
1. Vj	5 038 101	241 414											

5 EIN- UND AUSFUHR (SPEZIALHANDEL)
NACH WARENGRUPPEN UND -UNTERGRUPPEN DER ERNAHRUNGSWIRTSCHAFT UND DER GEWERBLICHEN WIRTSCHAFT

NR DER SYSTEM- MATIK	WARENBENENNUNG	EINFUHR				AUSFUHR			
		2.HJ 1984	1984	2.HJ 1984	1984	2.HJ 1984	1984	2.HJ 1984	1984
		DT*100 KG		1000 DM		DT*100 KG		1000 DM	
I	ERNAHRUNGSWIRTSCHAFT	165854572	344974942	27082735	54605472	113031679	220673477	13838771	26673156
IA	LEBENDE TIERE	914566	1667382	337422	623995	977912	1858549	446452	852239
01	PFERDE	24055	53092 ¹⁾	12565	27322	37942 ¹⁾	77605 ¹⁾	31386	62453
02	RINDVIEH	213494	452041 ²⁾	115849	243291	682282 ²⁾	1299312 ²⁾	301794	581728
03	SCHWEINE	527831	882543 ³⁾	157207	254643	163935 ³⁾	338441 ³⁾	56255	110899
04	SONSTIGE LEBENDE TIERE	149186	279706	51801	98739	93753	143191	57017	97159
IB	NAHRUNGSMITTEL TIER URSPR	16927866	32508733	6403735	12451936	22412187	42049552	5158363	9876470
01	MILCH	1921478	4121938	364581	822396	13674826	25163392	1500408	2772765
02	BUTTER	321461	720184	224968	520421	439633	848352	265982	547005
03	KAESE	1386405	2758078	1035574	2017905	1649710	3057065	1017618	1871549
04	FLEISCH UND FLEISCHWAREN	5735141	10937731	2930191	5504117	2886105	5884894	1594747	3161526
05	DAERME	203554	411082	174456	336025	147242	286871	87832	169154
06	FISCHE UND FISCHZUBEREITUNGEN	2044870	4054628	887732	1677320	679502	1266095	278393	544495
07	WALDEL ZUR ERNAEHRUNG	-	-	-	-	-	-	-	-
08	SCHMALZ TALG TIER OELE FETTE	1616851	2452674	162481	258848	1208041	2312465	178542	334484
09	EIER EIWEISS EIGELB	1483464	3069231	349796	786888	228422	436317	70821	140030
10	HONIG	365953	740376	89363	181636	50139	105188	21126	43080
11	FISCHMEHL UND DGL	1849689	3242811	184593	346780	1447567	2688913	142894	292382
IC	NAHRUNGSMITTEL PFL URSPR	138425046	291597591	15603293	32548904	84422748	167017729	5848070	11432087
01	WEIZEN	6444965	15927735	306159	785213	5139595	18027929	247386	792692
02	ROGGEN	293754	445445	13657	21446	34331	341543	1696	14739
03	GERSTE	2589022	7039927	125546	366956	1941589	5829427	82466	245789
04	HAFEP	697909	1414121	30580	63714	2501	87208	137	3898
05	MAIS	8144809	16169304	408299	874562	1291811	2026687	79733	132345
06	HIRSE UND SONSTIGES GETREIDE	253333	437226	21600	37133	12416	20968	1304	2161
07	REIS	978882	1983889	132691	262659	229734	447621	35700	70384
08	MJELLEREIERZEUGNISSE	566503	976007	46241	81312	3273433	6920429	219079	447417
09	MALZ	1302548	2577662	112655	222590	706939	1484579	59690	129078
10	NICHTOELHALTIGE SAEMEREIEN	171230	519853	85597	187250	39836	110725	53018	136086
11	HUELSENFRUECHTE ZUR ERNAEHRUNG	410996	736117	43625	81537	40235	88929	6171	16513
12	HUELSENFR ZUR VIEHFUEITTERUNG	1025723	1549285	74194	113501	5564	19380	878	1933
13	GRUEN UND RAUHFUTTER	1224057	2768757	36719	90366	2730243	4234268	36723	57224
14	KARTOFFELN	3210843	10384581	107319	628096	1911014	2366334	39204	70034
15	ANDERE HACKFRUECHTE	7155	12854	455	789	474189	487051	4187	4698
16	GEWUESE SONST KUECHENGWAECHSE	9998828	21227853	1328898	3320922	481293	1114984	85907	190571
17	ORST AUSSER SUEDFRUECHTEN	11248073	18093910	1688774	2984925	591532	1086136	121490	233174
18	SUEDFRUECHTE	7823055	17296560	1249139	2370157	213162	551962	59326	115060
19	GEWUESE OBSTKONSERV FRUCHTSAFT	7930395	16494825	1604872	3273432	1780520	3632558	380655	762532
20	KAKAO ROH	984608	1953279	650464	1203585	19756	24506	12259	14781
21	KAKAOERZEUGNISSE	743486	1433890	423227	783730	785995	1372019	531141	878512
22	GEWUERZE	225811	451187	122001	229358	29726	59755	34972	71894
23	ZUCKER	1657968	3166783	187599	353600	5360867	10764211	466534	894173
24	DELFRUECHTE ZUR ERNAEHRUNG	18694297	36619199	1819149	3500987	989149	1238864	121427	158620
25	PFLANZL OELE U FETTE Z ERNAEHR	3062000	6033189	933035	1718289	3420822	6228680	901034	1639997
26	MARGARINE U AEHNL SPEISEFETTE	541275	883980	133325	210465	728889	1484932	202178	391830
27	DELKUCHEN	21186528	46454622	1014724	2422997	6672890	12158451	352043	730241
28	KLEIE	402476	1431748	12295	47170	762334	1284435	26403	48945
29	SONST ABFALLERZEUGN VIEHFUETT	10496937	24207750	343568	904886	4386160	7102391	46853	80634
31	SONST PFLANZL NAHRUNGSMITTEL	14180305	29014702	1440676	2969030	40088052 ⁴⁾	75988657 ⁴⁾	1530037 ⁴⁾	2909066 ⁴⁾
32	LEB PFLANZEN ZIERGAERT ERZEUGN	1927255	3891351	1106250	2438247	278171	432110	108739	191066
ID	GENUSSMITTEL	9587094	19201236	4738285	8980637	5218832	9747647	2385886	4512360
01	HOPFEN	44582	71079	31206	51692	65535	199307	89360	280567
02	KAFFEE	2744179	5280648	2502030	4667899	464476	891513	641943	1217461
03	TEE	91769	199666	82029	168068	14834	28014	20761	35504
04	ROHTABAK	659380	1381263	656631	1326564	72706	134009	29102	57644
05	TABAKERZEUGNISSE	153778	298438	207619	401504	293214	535570	638730	1184879
06	BIER	361383	698099	43082	81884	2287041	4442237	323982	615489
07	BRANNTWEIN	1023141	1979889	394017	715425	211466	351583	69990	124598
08	WEIN	4508882	9292154	821671	1567601	1809560	3165414	572018	996218
II	GEWERBLICHE WIRTSCHAFT	1491671460	3020419688	188435462	372970163	771540202	1527560645	237489663	458342392
IIA	ROHSTOFFE	800665539	1592932011	28814038	58236544	246469579	484003077	4239012	8299052
01	ABFALLSEIDE SEIDENGEHAEUSE	3067	7464	11237	23185	1614	4031	6322	13477
02	ZELLWOLLE SYNTHET FASERN U ABF	843232	1823327	313658	684190	1463922	3124438	615239	1287882
03	WOLLE AND TIERHAARE REISSWOLLE	504061	1103628	576715	1229326	145186	291433	175909	353901
04	BAUMWOLLE REISSBAUMWOLLE ABF	1372528	3130419	545642	1235096	292528	619278	102569	209316
05	FLACHS HANF JUTE UND DGL	142453	310637	26365	53130	14661	28328	2659	8058
06	ABF V GESPINSTWAREN LUMPEN	179294	377844	13675 ⁴⁾	28988	775848	1585752	93084	188682
07	FELLE ZU PELZWERK ROH	10532	28426	195192	687816	7482	15226	27297	67314

- 1) EINFUHR: 2.HJ 1984: 4 735 STUECK; JAHR 1984: 10 599 STUECK; AUSFUHR: 2.HJ 1984: 8 088 STUECK; JAHR 1984: 16 505 STUECK.
2) EINFUHR: 2.HJ 1984: 135 043 STUECK; JAHR 1984: 305 806 STUECK; AUSFUHR: 2.HJ 1984: 265 522 STUECK; JAHR 1984: 518 977 STUECK.
3) EINFUHR: 2.HJ 1984: 447 275 STUECK; JAHR 1984: 752 609 STUECK; AUSFUHR: 2.HJ 1984: 278 227 STUECK; JAHR 1984: 604 961 STUECK.
4) DARUNTER NATUERLICHES WASSER: 2.HJ 1984: 30 610 355 DT, 1 518(000) DM; JAHR 1984: 59 922 580 DT, 3 054(000) DM.

5 EIN- UND AUSFUHR (SPEZIALHANDEL)
NACH WARENGRUPPEN UND -UNTERGRUPPEN DER ERNAHRUNGSWIRTSCHAFT UND DER GEWERBLICHEN WIRTSCHAFT

NR DER SYSTEM- MATIK	WARENBENENNUNG	EINFUHR				AUSFUHR			
		2. HJ 1984	1984	2. HJ 1984	1984	2. HJ 1984	1984	2. HJ 1984	1984
		DT*100 KG		1000 DM		DT*100 KG		1000 DM	
08	ANDERE FELLE UND HAUTE	299757	646667	149587	315016	649288	1272472	266535	556971
09	BETTFEDERN	43786	87586	92302	176508	21594	44079	40287	81043
10	HOLZ ZU HOLZMASSE	2118651	4011005	16247	30614	5956096	10271880	71187	120862
11	BAU UND NUTZHOLZ RUNDHOLZ	6202727	13021052	263181	630452	3694981	7197330	91560	182925
12	PFLANZL STOFFE Z FAERB OD GERB	3186	6856	378	723	630	1499	259	568
13	KAUTSCHUK GUTTAPERCHA BALATA	1132051	2285187	292910	614940	187692	361607	18947	36423
14	ROHGUMMEN SCHELLACK BALSAME	37467	87548	26100	53021	21249	42886	19214	41310
15	DELFRUECHTE FUER TECHN DELE	1062078	2353627	97803	225567	4290	8589	1006	2114
16	STEINKOEHLE EINSCHL PRESSKOEHL	47188316	88469349	653043	1174540	55813085	111157587	1351129	2611589
17	BRAUNKOEHLE EINSCHL PRESSKOEHL	12502270	26148959	71493	147806	5120625	8597463	78728	133084
18	ERDOEL ROH	321042570	669336412	20561747	41663020	23956	50077	736	1606
19	EISENERZE	219440574	429237770	1530362	2953369	11985	30215	382	997
20	ABBRAENDE SCHLACKEN FE MN HALT	6709090	14960994	20377	40300	17048860	33086772	26912	50598
21	MANGANERZE	702912	1802337	15101	37345	3813	7569	284	531
22	KUPFERERZE UND KIESABBRAENDE	3002538	5911449	32760	660258	3843	11351	246	6200
23	BLEIERZE	1166702	2067234	90644	165663	-	30	-	1
24	ZINKERZE	3553546	5943521	286211	467538	548754	1165910	41901	91376
25	CHROMERZE	1603821	3379069	34386	66510	52469	88770	1837	2823
26	NICKELERZE	51301	123130	64607	143966	6754	17859	8998	21837
27	SCHWEFELKIES	816213	1492738	7762	14284	5668	13022	755	1651
28	SONSTIGE ERZE UND METALLASCHEN	4977898	10048471	670279	1221449	1567760	2971676	173316	317313
29	BAUKIT KRYOLITH	22236172	40572337	242458	435207	148047	435541	6867	14880
30	SPEISE UND INDUSTRIESALZ	3442372	6401437	24829	46643	10480716	21161756	46705	89825
31	KALIROHSALZE	-	12444	-	340	244230	424566	1900	3365
32	SONSTIGE STEINE UND ERDEN	116226009	216719869	849877	1638198	123622624	244226882	469276	914604
33	ROHPHOSPHATE	10018377	19061599	134882	245244	-	6	-	3
34	SONST ROHSTOFFE F CHEM ERZEUGN	4136991	7684379	275233	513165	5718112	10896168	219089	409828
35	PFLANZL FLECHT U POLSTERSTOFFE	73053	144585	16909	34749	8060	17334	5388	10679
36	EDELST SCHMUCKST PERLEN ROH	6640	14654	53695	108004	2168	3976	17429	32510
38	SONST ROHSTOFFE AUCH ABFAELLE	7813604	14118001	262391	470374	12793989	24769699	235060	436806
11B	HALBWAREN	504178890	1043071231	40541406	81403479	241954004	482068860	20183375	40171510
01	ROHSEIDE UND SEIDENGESPINSTE	4467	9053	36364	71563	1074	2032	10175	19052
02	REYON SYNTHET FAEDEN AUCH GEZW	560074	1164080	536565	1098060	1918604	4058561	1691261	3486082
03	GESPINSTE A ZELLW SYNTH FASER	292728	632783	353531	739136	324721	673067	404893	817830
04	GESPINSTE WOLLE U AND TIERHAAR	81744	167646	281519	552506	70615	144772	172808	340276
05	GESPINSTE AUS BAUMWOLLE	715341	1468193	704494	1444996	291698	526203	308073	555105
06	GESPINSTE A FLACHS HANF JUTE	74567	147669	42401	81743	9669	18081	11978	22760
07	BAU UND NUTZHOLZ SCHNITTHOLZ	12474758	25091276	1008215	2036281	3311485	6817827	210827	423587
08	HOLZMASSE ZELLSTOFF	14228260	28776034	2039067	3746394	691611	1460350	98158	197788
09	KAUTSCHUK BEARBEITET	394329	801192	220640	438143	666716	1392051	366148	736157
10	GLASSMASSE ROHGLAS	35698	70645	21919	41262	191277	384971	116003	224588
11	ZEMENT	7882178	13894993	92020	165967	11958220	22812820	137979	266535
12	SONST MINERALISCHE BAUSTOFFE	14216506	26725745	548013	1041318	9386793	18012656	668312	1320431
13	ROHEISEN	913419	2097564	39242	85440	2633706	5317260	112480	225385
14	ALTEISEN SCHROTT	9111679	17616170	311432	563149	19201316	40301096	646757	1292952
15	FERROLEGIERUNGEN	4228018	8230804	895984	1661304	1197760	2586212	283110	561199
16	EISENHALBZEUG	8930421	17812704	942672	1804169	22690560	40879273	1991357	3518709
17	ALUMINIUM ROH AUCH LEGIERUNGEN	4418053	9153185	1613163	3425912	1792474	3921642	683601	1830815
18	KUPFER ROH AUCH LEGIERUNGEN	3886054	7990926	1488315	3049114	789535	1610774	309892	619198
19	NICKEL ROH AUCH LEGIERUNGEN	317266	580589	422180	753293	82196	201859	78171	192862
20	BLEI ROH AUCH LEGIERUNGEN	1031800	2146926	141009	276195	554587	1221193	106916	212805
21	ZINN ROH AUCH LEGIERUNGEN	99413	190605	339724	636702	25211	44452	68089	112593
22	ZINK ROH AUCH LEGIERUNGEN	1059768	2092969	279271	560420	706516	1457513	191628	398451
23	SONST UNEDLE METALLE ROH	242368	491094	324194	631824	41325	79504	130373	247314
24	FETTSAEUREN PARAFFIN VASELIN	2363147	4427368	341480	619116	1991533	3987363	445845	885980
25	SONST TECHNISCHE FETTE U DELE	1986154	4321236	434076	873743	1290124	2649706	213900	423756
26	KOKS	4159513	7706733	93858	171117	37141832	65844167	1118004	2014378
27	RUECKST D ERDOEL U TEERDESTILL	8507787	17385908	290952	651381	6051245	10645552	320843	562842
28	KRAFTSTOFFE SCHMIEDELE ERDGAS	346560309	734123973	20749187	42206536	68401456	1428570196	4455606	9037333
29	TEER U TEERDESTILL ERZEUGNISSE	10822867	20785670	860847	1666390	5041033	10085924	433297	900499
30	AUFBEREITETE KALDUENGEMITTEL	438054	801277	11701	21072	4125626	8188896	176351	324924
31	THOMASPHOSPHATMEHL	3350679	6701756	39773	79757	87984	167642	1836	3487
32	SONSTIGE PHOSPHORUENGEMITTEL	989369	1777201	76292	671136	327053	574690	8507	18509
33	STICKSTOFF A N G DUENGEMITTEL	19542896	35891266	643516	1205785	7863330	21498383	273813	711635
34	GERBSTOFFAUSZUEGE	24042	47593	5626	10699	1257	2035	380	626
35	SONSTIGE CHEMISCHE HALBWAREN	19717749	40742172	1748160	3611890	30070394	60089941	2406021	4891163
37	GOLD FUER GEWERBLICHE ZWECKE	782	1656 ²⁾	1116200	2385438	352 ²⁾	561	844933	1524482
38	SONSTIGE HALBWAREN 1)	516633 ²⁾	1004577 ²⁾	1486427	3028559	1024116 ²⁾	1839635 ²⁾	685050	1553732
11C	FERTIGWAREN	1060270.11	384416444	119080018	233330140	283126619	561488708	213067276	409871830
11CA	VORERZEUGNISSE	121161060	251947254	28031034	57092664	166837857	332096514	43122835	85155963
01	GEWEBE A SEIDE REYON SYNTH FAD	277430	605077	723138	1479535	538464	1103263	1274980	2426822
02	GEWEBE A ZELLWOLLE SYNTH FASER	852583	1713631	832550	1662425	504380	1015955	1066798	2091489
03	GEWEBE A WOLLE U AND TIERHAAR	352381	742364	1074563	2740839	95125	199686	376300	789148
04	GEWEBE AUS BAUMWOLLE	439661	974531	867003	1795829	624103	1320709	1393110	2866800
05	GEWEBE AUS FLACHS HANF JUTE	195775	387095	214846	412625	224258	445114	277700	560037
06	LEDER	158358	340923	766459	1590346	156733	315264	436978	879097
07	FELLE ZU PELZWERK BEARBEITET	12216	25084	141889	300929	7182	14476	308770	638698
08	PAPIER UND PAPPE	20248128	42629904	3072923	6176846	14333220	27809165	2713248	5079300
09	FURNIERE SPERRHOLZ U DGL	6042586	13322620	734651	1633926	4199295	8165751	502194	999010
10	STEINZEUG TON PORZELLANERZEUGN	4293712	9405512	483507	1035229	2563331	5287671	485028	913344
11	GLAS	2251755	4652369	365948	768827	2656562	5600168	540338	1118750

1) EINSCHL. ELEKTRISCHEN STROMS. - DER AUSSENHANDEL MIT ELEKTRISCHEM STROM UMFASST DIE FINANZIELLEN ABRECHNUNGEN (EINSCHL. EINIGER SONDERFAELLE). - 2) AUSSERDEM ELEKTRISCHER STROM: EINFUHR: 2. HJ 1984: 7822 121 MWH; JAHR 1984: 13 233 363 MWH; AUSFUHR: 2. HJ 1984: 4 178 809 MWH; JAHR 1984: 10 896 818 MWH.

5 EIN- UND AUSFUHR (SPEZIALHANDEL)
NACH WARENGRUPPEN UND -UNTERGRUPPEN DER ERNAHRUNGSWIRTSCHAFT UND DER GEWERBLICHEN WIRTSCHAFT

NR DER SYSTE- MATIK	WARENBENENNUNG	EINFUHR				AUSFUHR			
		2.HJ 1984	1984	2.HJ 1984	1984	2.HJ 1984	1984	2.HJ 1984	1984
		DT*100 KG		1000 DM		DT*100 KG		1000 DM	
12	KUNSTSTOFFE	14958070	30752484	4950318	10108201	21992481	44469714	8233792	16450124
13	TEERFARBSTOFFE	124087	260517	244725	510478	573439	1225370	1361943	2843409
14	SONST FARBSTOFFE FARBEN LACKE	1247982	2403210	498477	981553	4172081	8321040	1561909	3081528
15	DEXTRINE GELATINE UND LEIME	1330653	2724526	174582	354010	1491316	3033336	315862	635696
16	SPRENGSTOFFE SCHIESSBED ZUENDW	141306	229931	92656	157350	143287	254333	127604	225327
17	SONST CHEMISCHE VORERZEUGNISSE	22815752	46079595	5765283	11640016	42671312	87002168	9547967	19068935
18	GUSSROEHREN	186823	393306	26652	54497	1068843	2257593	137402	288206
19	STAHLROEHREN	1555277	3293578	317985	636705	9342852	18498309	1701263	3194863
20	STAB UND FORMEISEN	18018040	37485396	1819167	3710870	17215126	34169564	2431594	4704947
21	BLECH AUS EISEN	17093794	34489349	1986233	3914444	29208505	56056010	3570168	6768413
22	DRAHT AUS EISEN	5451703	12636688	641277	1384223	6576642	12052485	799123	1493033
23	EISENBAHNOBERBAUMATERIAL	55441	111058	5631	9907	851533	1854629	85257	173328
24	SCHMIEDB GUSS SCHMIEDESTUECKE	185995	350188	57290	104676	834385	1641806	286603	538056
25	STANGEN BLECHE USW KUPFER	1201614	2428123	618179	1228512	2163122	4405241	1317787	2631648
26	STANGEN BLECHE USW ALUMINIUM	1184101	2547757	748195	1600098	2079988	4271172	1365776	2726444
27	STANGEN BLECHE USW AND UNEDL M	172526	360887	318043	634934	232084	481280	412539	810818
28	STANGEN BLECHE USW EDELMETALLE	394	802	81542	162909	2880	5621	173625	344340
30	EDELST SCHMUCKST PERLEN BEARB	286	362	349325	704748	79	168	230243	476215
31	SONSTIGE VORERZEUGNISSE	312431	600387	97997	197177	414949	819453	176944	340944
IICB	ENDERZEUGNISSE	65665971	132469192	91048984	176237476	116289062	229392194	168944444	324715867
01	STRICKWAREN SEIDE CHEMIEFASERN	329542	610283	1511950	2778421	90946	177478	614849	1165384
02	STRICKWAREN WOLLE U AND TIERH	76251	102821	763386	1032692	12514	18982	198547	254788
03	STRICKWAREN AUS BAUMWOLLE	359980	819421	1432753	3441961	61412	127605	350563	798169
04	SONST KLEIDUNG SEIDE CHEMIEFAS	336642	683950	1886748	3671539	98976	209988	906773	1837854
05	SONST KLEIDUNG WOLLE AND TIERH	74401	101921	570525	787221	65889	87669	902457	1188803
06	SONST KLEIDUNG AUS BAUMWOLLE	724408	1549342	2939215	6153363	136052	281643	721756	1622140
07	SONST KLEIDUNG FLACHS HANF USW	30517	68454	127285	304046	14511	30424	98563	215582
08	HUETE	15773	33120	93704	170934	4712	9161	33484	61393
09	SONSTIGE SPINNSTOFFWAREN	564398	1355208	676324	1480721	578185	1223674	788265	1595778
10	PELZWAREN	20555	31383	458251	683024	7623	12555	171285	340360
11	SCHUHE AUS LEDER	474584	971337	2057474	4036608	88415	171349	511218	978621
12	ANDERE LEDERWAREN	215910	485911	1165940	2280367	50631	96496	362402	636025
13	PAPIERWAREN	2836626	5637088	869767	1710124	4231301	8499554	1815866	3538955
14	BUECHER KARTEN NOTEN BILDER	842512	1492904	750486	1383855	2282299	4156845	1833782	3446903
15	HOLZWAREN	4221005	8437386	1972371	3933935	3642890	7160643	2002073	3850051
16	KAUTSCHUKWAREN	2093212	4205919	1651035	3328658	2229499	4396309	1988116	3898761
17	STEINWAREN	2301246	4385753	308604	573037	424107	816213	194424	366186
18	STEINZEUG PORZELLAN U AE WAREN	646770	1395271	348358	701806	675071	1394129	593047	1154734
19	GLASWAREN	2795092	5553141	782215	1542707	3079740	5996946	878703	1708738
20	MESSERSCHMIEDEWAREN	32075	63816	114321	219029	60739	123127	303340	604096
21	WERKZEUGE LANDWIRTSCH GERAETE	195129	413495	376783	743688	353894	721026	978770	1946517
22	SONSTIGE EISENWAREN	8464981	17398784	3169716	6179590	19732007	36904498	7586970	14617415
23	WAREN A KUPFER U KUPFERLEGIER	129135	254995	205457	393574	301645	577743	538883	1022096
24	EDELMETALLV VERGOLD VERSILB W	5402	10712	289879	528558	5951	10306	622031	1194077
25	SONST WAREN A UNEDLEN METALLEN	893718	1809044	1027831	2042853	1729564	3518838	2214236	4376760
26	WERKZEUGMASCHINEN WALZWERKSANL	628495	1156110	1227067	2182889	1644115	3141137	4422409	8393467
27	TEXTIL LEDERINDUSTRIEMASCHINEN	197679	360003	516472	956020	897474	1751489	3007717	5789432
28	LANDMASCHINEN U ACKERSCHLEPPER	622931	1304304	840763	1146499	2313026	4710252	2457668	4897691
29	DAMPFLOKOMOTIVEN	-	-	-	-	-	-	-	-
30	KRAFTMASCHINEN	172218	321263	514872	1045111	454714	859730	1539711	2923392
31	PUMPEN DRUCKLUFTMASCHINEN	818509	1633993	1522928	2950243	1331880	2604596	3477251	6698087
32	FOERDERMITTEL	560038	1126892	516692	977821	1438207	2778190	1980273	3777415
33	PAPIER UND DRUCKMASCHINEN	176959	314819	460970	834144	728415	1353331	2889928	4829785
34	BUEROMASCHINEN	338605	606655	7071319	12237723	301912	554672	5726205	10377204
35	NAHRUNGSMITTELINDUSTRIEMASCHIN	81571	153560	275964	479809	362095	763264	1414488	2800153
36	SONSTIGE MASCHINEN	2465416	4752100	4537401	8542545	6993887	13643261	15018516	28560267
41	ELEKTROTECHNISCHE ERZEUGNISSE	5260826	10211610	16754211	31199708	7217086	14271160	24821176	47950842
42	UHREN	16674	31725	434233	797361	57802	107223	511612	921217
43	FEINMECHAN U OPTISCHE ERZEUGN	322525	642020	2878286	5564701	446262	875612	4646652	8825209
44	WACHSWAREN UND SEIFEN	179979	315813	78093	139711	269323	506110	125696	229274
45	WAREN AUS KUNSTSTOFFEN	1767012	3625098	2125909	4271500	2691210	5327866	3343194	6491478
46	SPIELFILME BEL FILME PLATTEN	3906	8001	74534	137805	1964	3611	46154	88571
47	PHOTOCHEMISCHE ERZEUGNISSE	299428	594059	964209	1858739	429047	850670	933996	1826074
48	BLEISTIFTE U CHEM BUEROBEDARF	262584	578855	207649	422998	559979	1146989	374113	743130
49	PHARMAZEUTISCHE ERZEUGNISSE	404842	837766	2599541	5157430	851701	1719714	4374380	8647448
50	KOSMETISCHE ERZEUGNISSE	238725	483697	390870	759643	420190	811011	490650	939356
51	SONSTIGE CHEMISCHE ERZEUGNISSE	7298615	14105085	1457016	2972294	14625250	30515422	4905271	9623038
52	MUSIKINSTRUMENTE	29222	60207	87605	171054	31099	58664	176296	337807
53	KINDERSPIELZEUG CHRISTBAUMSCHM	321745	572039	596952	1032392	247266	405273	503553	821575
55	WASSERFAHRZEUGE	3977715 ¹⁾	8513039 ¹⁾	405949	781180	1807229	5972100	927705	1814121
56	LUFTFAHRZEUGE	86605	109801	899801	11870283	84242	106838	6490617	12197665
57	KRAFTFAHRZEUGE	9132866	19367317	10860211	22241800	26924086	51615805	41869510	79071993
58	FAHRRADER	126454	340583	136558	358877	149273	330851	161541	351477
59	SONSTIGE FAHRZEUGE	474056	976433	233604	527997	1223277	2380605	1180435	2265557
69	SONSTIGE ENDERZEUGNISSE	755907	1495186	2349387	4819922	1778478	3803547	5074121	10143276
III	AUSSERDEM	1723417	3377522	3512977	6681282	1293823	2520949	1683938	3207451
01	RUECKWAREN	1699513	3333036	3424434	6518693	1109102	2147902	1287778	2414609
02	ERSATZLIEFERUNGEN	23904	44486	88543	162589	184721	373047	406160	792842
	INSGESAMT	1659249449	3368772152	219031174	434256917	885865704	1750755071	253022372	488222999

1) EINFUHR: 2. HJ 1984: 71 445 STUECK; JAHR 1984: 279 141 STUECK; AUSFUHR: 2. HJ 1984: 8 296 STUECK; JAHR 1984: 25 969 STUECK.

Hauptübersicht

Ein- und Ausfuhr

(Spezialhandel)

nach

Herstellungs- und Verbrauchsländern

Warengruppen und -untergruppen
der Ernährungswirtschaft und der Gewerblichen Wirtschaft

SPEZIALHANDEL NACH LAENDERN *)

NR. DER SYSTEMATIK 1)	WARENBENENNUNG	JULI/DEZEMBER 1984			JANUAR/DEZEMBER 1984		
		DT*100 KG	1000 DM	1000 \$	DT*100 KG	1000 DM	1000 \$
FRANKREICH							
EINFUHR							
IA	LEBENDE TIERE						
01	PFERDE	278	779	257	604	1791	629
		ST	55		117		
02	RINDVIEH	59483	37192	12378	107948	68276	23914
		ST	26205		46415		
03	SCHWEINE	47	40	14	133	120	43
		ST	47		124		
04	SONSTIGE LEBENDE TIERE	5722	1522	508	8164	2791	980
	ZUSAMMEN	65530	39533	13157	116849	72978	25566
IB	NAHRUNGSMITTEL TIER URSPR						
01	MILCH	462022	93568	31964	1143635	219797	78454
02	BUTTER	6995	5430	1822	18147	14236	5062
03	KAESE	378016	336597	112534	734705	652561	229440
04	FLEISCH UND FLEISCHWAREN	479173	286261	95924	986738	576974	203785
05	DAERME	5518	3178	1062	9903	8724	2005
06	FISCHE UND FISCHZUBEREITUNGEN	70143	46261	16386	193700	98906	33876
08	SCHMALZ TALG TIER OELE FETTE	11085	2068	688	14508	2669	911
09	EIER EIWEISS EIGELB	15034	4261	1434	41759	13117	4716
10	HONIG	3138	1860	618	6072	4090	1435
11	FISCHMEHL UND DGL	12486	767	258	21994	1651	585
	ZUSAMMEN	1443610	780251	261690	3171161	1586725	560268
IC	NAHRUNGSMITTEL PFL URSPR						
01	WEIZEN	3768197	175630	59897	8800750	424929	151961
02	ROGGEN	28224	1583	541	32746	1961	680
03	GERSTE	732408	32928	11172	1760881	86369	30926
04	HAFER	308279	14108	4660	385751	18998	6475
05	MAIS	3489577	185591	62795	8338921	503454	180565
06	HIRSE UND SONSTIGES GETREIDE	42668	2664	885	79374	4845	1700
07	REIS	2582	415	142	6305	1006	359
08	MJELLEREIERZEUGNISSE	228304	20600	6891	405700	36886	12918
09	MALZ	607900	52980	17793	1213787	106477	37573
10	NICHTOELHALTIGE SAEMEREIEN	14237	10126	3340	39947	25773	9095
11	HUELSENFRUECHTE ZUR ERNAEHRUNG	26374	2944	980	45928	5424	1902
12	HUELSENFR ZUR VIEHFUETTERUNG	278390	20598	6830	521142	40546	14264
13	GRUEN UND RAUHFUTTER	478306	14215	4752	1027470	33031	11747
14	KARTOFFELN	241763	8599	2938	556224	28860	10468
15	ANDERE HACKFRUECHTE	750	1	-	750	1	-
16	GEMUESE SONST KUECHENGEWAECHSE	548443	79248	26341	2066881	340705	123342
17	OBST AUSSER SUEDFRUECHTEN	1362422	158743	53306	2065146	274043	95682
18	SUEDFRUECHTE	37711	11607	3817	58613	19581	6769
19	GEMUESE OBSTKONSERV FRUCHTSAFT	977788	185830	62083	2086253	381431	134432
21	KAKAOERZEUGNISSE	95533	57874	19455	157245	94765	33103
22	GEWUERZE	5335	2180	724	9681	3940	1374
23	ZUCKER	767671	96955	32481	1405955	173145	60807
24	DELFRUECHTE ZUR ERNAEHRUNG	2365158	271353	89686	3359281	384152	130686
25	PFLANZL OELE U FETTE Z ERNAEHR	104519	27720	9221	229923	53976	18978
26	MARGARINE U AEHNL SPEISEFETTE	969	321	110	1248	423	148
27	DELKUCHEN	197789	6957	2312	286838	11837	3979
28	KLEIE	23212	843	291	49776	1975	714
29	SONST ABFALLERZEUGN VIEHFUETT	373360	14396	4833	859186	32068	11384
31	SONST PFLANZL NAHRUNGSMITTEL	1065425	168480	56435	2158158	341167	120356
32	LEB PFLANZEN ZIERGAERT ERZEUGN	37416	14141	4664	81856	41049	14687
	ZUSAMMEN	18210710	1639630	549375	38091716	3472520	1227074
ID	GENUSSMITTEL						
01	HOFFEN	1660	678	220	2496	1023	348
02	KAFFEE	9660	9879	3352	24477	24020	8598
03	TEE	19	68	22	78	155	54
04	ROHTABAK	37233	31202	10348	65143	52119	18010
05	TABAKERZEUGNISSE	29906	17759	5960	62750	38586	13678
06	BIER	5159	642	215	11659	1359	479
07	BRANNTWEIN	313618	145486	48374	645605	253660	88303
08	WEIN	1204902	369962	123195	3018580	713295	260302
	ZUSAMMEN	1602157	575676	191686	3830788	1084217	379772
	ERNAEHRUNGSWIRTSCHAFT IA-ID	21322007	3035090	1015908	45210514	6216440	2192680
IIA	ROHSTOFFE						
01	ABFALLSEIDE SEIDENGEHAEUSE	17	34	12	84	333	123
02	ZELLWOLLE SYNTHET FASERN U ABF	63018	26925	9000	155077	67371	23982
03	WOLLE AND TIERHAARE REISSWOLLE	60760	86458	28860	132991	185155	65365
04	BAUMWOLLE REISSBAUMWOLLE ABF	19608	2912	979	40715	6320	2293
05	FLACHS HANF JUTE UND DGL	5100	1495	494	10197	3035	1063
06	ABF V GESPINSTWAREN LUMPEN	7806	1542	520	15899	2741	964
07	FELLE ZU PELZWERK ROH	695	1291	430	1228	3885	1398
08	ANDERE FELLE UND HAEUTE	29959	14492	4841	52773	26048	9102
09	BETTFEDERN	7669	14677	4907	17065	30562	10779
10	HOLZ ZU HOLZMASSE	164293	1283	428	278412	2205	770
11	BAU UND NUTZHOLZ RUNDHOLZ	878540	27573	9256	2039027	73977	26448
12	PFLANZL STOFFE Z FAERB OD GERB	296	37	14	676	84	32
13	KAUTSCHUK GUTTAPERCHA BALATA	4643	736	241	10311	1355	469
14	ROHGUMMEN SCHELLACK BALSAME	215	270	92	1125	897	326
15	DELFRUECHTE FUER TECHN OELE	1517	181	60	3034	381	133
16	STEINKOEHLE EINSCHL PRESSKOEHL	1930474	46309	15395	3760225	86842	30462
17	BRAUNKOEHLE EINSCHL PRESSKOEHL	-	-	-	676	6	2
18	ERDOEL ROH	449721	23471	7877	682370	35025	12099
19	EISENERZE	1240	20	6	29089	187	68
20	ABBRAENDE SCHLACKEN FE MN HALT	2064247	4861	1637	5300028	12483	4460
21	MANGANERZE	255	8	2	1013	35	12

*) SIEHE INNENSEITEN DES UMSCHLAGES. - 1) SIEHE GEGENUEBERSTELLUNG DER WARENGRUPPEN UND -UNTERGRUPPEN DER ERNAEHRUNGSWIRTSCHAFT UND DER GEWERBLICHEN WIRTSCHAFT UND DER NUMMERN DES WARENVERZEICHNISSES FUER DIE AUSSENHANDELSSTATISTIK AUF SEITE 513.

SPESIALHANDEL NACH LAENDERN

NR. DER SYSTEMATIK	WARENBENENNUNG	JULI/DEZEMBER 1984			JANUAR/DEZEMBER 1984		
		DT=100 KG	1000 DM	1000 \$	DT=100 KG	1000 DM	1000 \$
NOCH	F R A N K R E I C H	EINFUHR					
22	KUPFERERZE UND KIESABBRAENDE	6133	4178	1347	7708	4230	1367
28	SONSTIGE ERZE UND METALLASCHEN	94632	15221	5116	183651	27502	9650
29	BAUXIT KRYOLITH	2435	27	9	4797	76	28
30	SPEISE UND INDUSTRIESALZ	496121	4783	1604	990994	9797	3457
32	SONSTIGE STEINE UND ERDEN	51637577	123046	41246	99530769	234114	82408
33	ROHPHOSPHATE	180	2	1	180	2	1
34	SONST ROHSTOFFE F CHEM ERZEUGN	563305	20859	6979	1122310	41447	14605
36	PFLANZL FLECHT U POLSTERSTOFFE	344	212	74	715	467	170
37	EDELST SCHMUCKST PERLEN ROH	5	150	50	40	440	158
38	SONST ROHSTOFFE AUCH ABFAELLE	1106680	25578	8562	1996265	44862	15704
	ZUSAMMEN	59597184	448631	150039	116369440	901862	317859
IIB	HALBWAREN						
01	ROHSEIDE UND SEIDENGESPINSTE	551	2277	766	836	4620	1634
02	REYON SYNTHET FAEDEN AUCH GEZW	57637	65209	21793	125506	135516	47821
03	GESPINSTE A ZELLW SYNTH FASER	36454	62545	20994	81868	134431	47617
04	GESPINSTE WOLLE U AND TIERHAAR	14454	57503	19246	32752	124232	43967
05	GESPINSTE AUS BAUMWOLLE	20023	24070	8034	43320	57873	20555
06	GESPINSTE A FLACHS HANF JUTE	2659	5132	1722	6908	11456	4057
07	BAU UND NUTZHOZL SCHNITTHOZL	564165	43549	14587	1120931	87285	30792
08	HOLZMASSE ZELLSTOFF	123107	15800	5280	289790	32300	11403
09	KAUTSCHUK BEARBEITET	76957	35655	11980	174247	77242	27405
10	GLASMASSE ROHGLAS	9721	2083	699	17419	3605	1262
11	ZEMENT	2029794	34973	11748	3620426	66038	23224
12	SONST MINERALISCHE BAUSTOFFE	2210532	83071	27950	4444496	168404	59590
13	ROEISEN	71174	3489	1169	149113	7178	2529
14	ALTEISEN SCHROTT	1375446	49188	16525	2588816	86212	30235
15	FERROLEGIERUNGEN	363701	63650	21288	703536	113731	39856
16	EISENHALBZEUG	648491	61151	20522	1498581	134528	47654
17	ALUMINIUM ROH AUCH LEGIERUNGEN	322951	112890	37765	650696	235991	83487
18	KUPFER ROH AUCH LEGIERUNGEN	262968	92060	30746	495965	172846	60667
19	NICKEL ROH AUCH LEGIERUNGEN	31971	21331	7092	46401	35638	12379
20	BLEI ROH AUCH LEGIERUNGEN	113477	13799	4619	255595	28575	10093
21	ZINN ROH AUCH LEGIERUNGEN	392	1263	431	678	2201	780
22	ZINK ROH AUCH LEGIERUNGEN	97966	26487	8892	200313	55187	19531
23	SONST UNEDLE METALLE ROH	23042	25696	8623	44474	56543	20035
24	FETTSAEUREN PARAFFIN VASELIN	203184	24206	8096	382570	43891	15388
25	SONST TECHNISCHE FETTE U OELLE	93085	14357	4831	183019	28468	10064
26	KOKS	1590579	42655	14320	2914812	75200	26347
27	RUECKST D ERDOEL U TEERDESTILL	267434	14656	4926	572667	28882	10190
28	KRAFTSTOFFE SCHMIEREOELE ERDGAS	7531851	558741	188403	14170915	1031301	362625
29	TEER U TEERDESTILL ERZEUGNISSE	901616	60353	20205	1986292	133922	47426
30	AUFBEREITETE KALIDUENGEMITTEL	402380	10681	3581	699190	18227	6382
31	THOMASPHOSPHATMEHL	480229	4761	1584	1068665	9779	3434
32	SONSTIGE PHOSPHORDUENGEMITTEL	485	13	3	2503	67	24
33	STICKSTOFF A N G DUENGEMITTEL	1288244	45445	15259	1903152	70036	24366
34	GERBSTOFFFAUSZUEGE	4723	1077	356	8944	1982	694
35	SONSTIGE CHEMISCHE HALBWAREN	2251984	173843	58310	4688507	334033	117608
37	GOLD FUER GEWERBLICHE ZWECKE	5	9939	3294	17	30712	10942
38	SONSTIGE HALBWAREN	227634	90566	30377	472037	172007	60556
	ZUSAMMEN	23701066	1954164	656016	45645957	3810139	1342619
IICA	VORERZEUGNISSE						
01	GEWEBE A SEIDE REYON SYNTH FAD	27913	84955	28412	59439	176048	62082
02	GEWEBE A ZELLWOLLE SYNTH FASER	31214	72299	24154	70255	150989	53250
03	GEWEBE A WOLLE U AND TIERHAAR	6916	24603	8279	13096	49659	17532
04	GEWEBE AUS BAUMWOLLE	54299	116115	38762	119782	245054	86441
05	GEWEBE AUS FLACHS HANF JUTE	15330	19990	6731	35548	45856	16295
06	LEDER	9489	53686	17933	21048	114788	40527
07	FELLE ZU PELZWERK BEARBEITET	727	10851	3674	1280	24202	8655
08	PAPIER UND PAPPE	2316736	422764	141910	4693301	821457	289340
09	FURNIERE SPERRHOZL U DGL	681351	85303	28641	1516396	186578	66176
10	STEINZEUG TON PORZELLANERZEUGN	174883	35207	11788	355994	72801	25707
11	GLAS	368523	41831	14015	708015	82159	28917
12	KUNSTSTOFFE	2624361	781758	262014	5391878	1622442	573293
13	TEERFARBSTOFFE	18935	34728	11652	40148	69618	24561
14	SONST FARBSTOFFE FARBEN LACKE	211629	76316	25597	427363	152768	53880
15	DEKTRINE GELATINE UND LEIME	150428	27082	9095	302791	57464	20332
16	SPRENGSTOFFE SCHIESSBED ZUENDW	1286	2312	763	2233	3801	1317
17	SONST CHEMISCHE VORERZEUGNISSE	3204007	1159672	389006	6529871	2434833	861324
18	GUSSROEHREN	173559	21161	7080	364309	44254	15579
19	STAHLROEHREN	243864	45169	15195	515079	89699	31673
20	STAB UND FORMEISEN	2428583	301478	101033	4983768	605375	213417
21	BLECH AUS EISEN	3240601	396571	132834	6623022	800110	282095
22	DRAHT AUS EISEN	1053188	131546	44025	1979805	259293	91253
23	EISENBAHNOBERBAUMATERIAL	988	277	95	1661	380	131
24	SCHMIEDEB GUSS SCHMIEDESTUECKE	34551	13336	4500	69760	21462	7509
25	STANGEN BLECHE USW KUPFER	331807	169443	56876	687824	340781	120235
26	STANGEN BLECHE USW ALUMINIUM	328569	201746	67911	718001	441607	156643
27	STANGEN BLECHE USW AND UNEDL M	91228	66689	22503	204851	142616	50670
28	STANGEN BLECHE USW EDELMETALLE	159	9100	3065	289	17600	6216
30	EDELST SCHMUCKST PERLEN BEARB	2	3705	1246	2	8535	3017
31	SONSTIGE VORERZEUGNISSE	57605	21185	7094	105570	39313	13794
	ZUSAMMEN	17882731	4430878	1485883	36542379	9121542	3221861
IICB	ENDERZEUGNISSE						
01	STRICKWAREN SEIDE CHEMIEFASERN	6142	47159	15772	12185	97659	34507
02	STRICKWAREN WOLLE U AND TIERH	2121	30352	10281	2831	40822	14113
03	STRICKWAREN AUS BAUMWOLLE	6183	48250	16208	15124	127351	45472
04	SONST KLEIDUNG SEIDE CHEMIEFAS	6375	80979	27146	12368	154154	54284
05	SONST KLEIDUNG WOLLE AND TIERH	1684	26593	8996	2238	34695	11976
06	SONST KLEIDUNG AUS BAUMWOLLE	15888	112206	37638	34736	243315	86317
07	SONST KLEIDUNG FLACHS HANF USW	1028	7351	2456	1785	16942	6013

SPEZIALHANDEL NACH LAENDERN

NR. DER SYSTEMATIK	WARENBENENNUNG	JULI/DEZEMBER 1984			JANUAR/DEZEMBER 1984		
		DT*100 KG	1000 DM	1000 \$	DT*100 KG	1000 DM	1000 \$
NOCH	F R A N K R E I C H						
	EINFUHR						
08	HUETE	835	6218	2079	1679	12046	4252
09	SONSTIGE SPINNSTOFFWAREN	51076	60933	20433	127677	127821	45264
10	PELZWAREN	254	8667	2924	356	11987	4139
11	SCHUHE AUS LEDER	21009	108927	36491	43502	221904	78305
12	ANDERE LEDERWAREN	3077	23046	7756	5789	41386	14559
13	PAPIERWAREN	375204	137413	46146	791272	280258	99163
14	BUECHER KARTEN NOTEN BILDER	157546	79570	26749	226030	125963	43865
15	HOLZWAREN	145138	79834	26693	265754	156221	54982
16	KAUTSCHUKWAREN	586295	446614	149055	1177214	895622	315381
17	STEINWAREN	40908	12683	4232	86827	25819	9096
18	STEINZEUG PORZELLAN U AE WAREN	114553	43802	14663	242185	87872	30976
19	GLASWAREN	407502	170540	57084	823803	328273	115419
20	MESSERSCHMIEDWAREN	1086	3352	1137	1936	6442	2284
21	WERKZEUGE LANDWIRTSCH GERAETE	12016	33852	11343	24276	66922	23583
22	SONSTIGE EISENWAREN	1037278	380042	127424	2469280	795403	281905
23	WAREN A KUPFER U KUPFERLEGIER	12249	18716	6270	23898	34889	12259
24	EDELMETALLW VERGOLD VERSILB W	229	18220	6090	422	33217	11653
25	SONST WAREN A UNEDLEN METALLEN	85162	104726	35141	173116	217248	76813
26	WERKZEUGMASCHINEN WALZWERKSANL	59562	90845	30382	112841	163901	57449
27	TEXTIL LEDERINDUSTRIEMASCHINEN	18912	42840	14374	35139	77390	27176
28	LANDMASCHINEN U ACKERSCHLEPPER	123268	94035	31731	284782	215783	76908
30	KRAFTMASCHINEN	13017	34727	11653	32767	98099	34931
31	PUMPEN DRUCKLUFTMASCHINEN	112175	224002	75223	236486	444990	157113
32	FOERDERMITTEL	108882	65848	22176	259777	146352	52006
33	PAPIER UND DRUCKMASCHINEN	29282	39634	13235	44427	66449	23152
34	BUEROMASCHINEN	19102	637009	212842	34395	1132389	395873
35	NAHRUNGSMITTELINDUSTRIEMASCHIN	6753	19668	6577	12291	38604	13582
36	SONSTIGE MASCHINEN	383659	555959	186402	756974	1068028	376125
41	ELEKTROTECHNISCHE ERZEUGNISSE	590205	1600270	535710	1127686	3021729	1062410
42	UHREN	1552	16120	5388	2442	30379	10697
43	FEINMECHAN U OPTISCHE ERZEUGN	27834	253458	84966	57302	489449	172256
44	WACHSWAREN UND SEIFEN	22133	13107	4383	40188	22889	8024
45	WAREN AUS KUNSTSTOFFEN	285214	271453	90910	528294	544130	191923
46	SPIELFILME BEL FILME PLATTEN	522	7179	2402	985	12953	4537
47	PHOTOCHEMISCHE ERZEUGNISSE	45548	111375	37390	86240	205732	72331
48	BLEISTIFTE U CHEM BUEROBEDARF	10380	15415	5182	19405	25681	8969
49	PHARMAZEUTISCHE ERZEUGNISSE	84195	305456	102340	172637	605760	213505
50	KOSMETISCHE ERZEUGNISSE	69162	197710	66257	136299	379085	133437
51	SONSTIGE CHEMISCHE ERZEUGNISSE	1260779	272954	91818	2418128	540244	190877
52	MUSIKINSTRUMENTE	428	4572	1528	841	9814	3474
53	KINDERSPIELZEUG CHRISTBAUMSCHM	24797	33174	11113	42749	54009	18837
55	WASSERFAHRZEUGE	7189	9645	3254	18681	28468	10286
56	LUFTFAHRZEUGE	23427	3560549	1189507	48121	7011566	2464430
57	KRAFTFAHRZEUGE	1597163	1821924	609557	3434942	3900037	1380063
58	FAHRRADER	12500	21154	7157	38815	61265	22083
59	SONSTIGE FAHRZEUGE	79385	53870	18013	171964	116656	41338
69	SONSTIGE ENDERZEUGNISSE	46685	207576	69665	109337	498489	177818
	ZUSAMMEN	8124538	12671573	4241312	16831178	25194490	8878190
	FERTIGWAREN IICA-IICB	26007269	17102451	5727195	53373557	34316032	12100051
	GEWERBL. WIRTSCHAFT IIA-IICB	109305519	19505246	6533250	215388954	39028033	13760529
III	AUSSERDEM						
01	RUECKWAREN	223889	321743	107663	410798	588319	206236
02	ERSATZLIEFERUNGEN	1798	3460	1162	4389	6785	2388
	INSGESAMT	130853173	22865539	7657983	261014655	45839577	16161833
	DARUNTER						
	EIGENVEREDELUNG	106549	3443641	1149851	295558	6737207	2367921
	LOHNVEREDELUNG	23328	26366	8851	36360	50213	17668
	PASSIVE VEREDELUNG	43	572	187	230	1192	418
	A U S F U H R						
IA	LEBENDE TIERE						
01	PFERDE	20446	7681	2560	42412	16496	5818
	ST	3658			7662		
02	RINDVIEH	15994	8350	2831	28593	14573	5122
	ST	12733			20743		
03	SCHWEINE	37238	16282	5503	93261	37035	13181
	ST	124838			301926		
04	SONSTIGE LEBENDE TIERE	12152	5797	1939	16649	8293	2859
	ZUSAMMEN	85830	38110	12833	180915	76397	26980
IB	NAHRUNGSMITTEL TIER URSPR						
01	MILCH	252674	18933	6351	532464	40092	14186
02	BUTTER	12072	8765	2916	34324	25401	9104
03	KAESE	72831	51036	17010	135863	94633	33106
04	FLEISCH UND FLEISCHWAREN	542002	346419	116271	1086391	704984	248763
05	DAERME	49917	15917	5349	102087	31030	10937
06	FISCHE UND FISCHZUBEREITUNGEN	114617	56261	18741	254704	119920	42259
08	SCHMALZ TALG TIER OELE FETTE	97409	13943	4678	222386	31907	11337
09	EIER EIWEISS EIGELB	7055	2875	965	10599	5054	1773
10	HONIG	3338	1159	389	6282	2333	822
11	FISCHMEHL UND DGL	16086	1275	421	34023	2915	1032
	ZUSAMMEN	1168001	516583	173091	2419123	1058269	373319
IC	NAHRUNGSMITTEL PFL URSPR						
01	WEIZEN	24417	1365	453	75393	5099	1836
02	ROGGEN	1259	124	41	1259	124	41
03	GERSTE	25563	1300	427	38718	2157	754
04	HAFER	-	-	-	977	83	32
05	MAIS	13316	2324	786	16106	3546	1239
06	HIRSE UND SONSTIGES GETREIDE	99	17	5	4277	306	112

SPEZIALHANDEL NACH LAENDERN

NR. DER SYSTEMATIK	WARENBENENNUNG	JULI/DEZEMBER 1984			JANUAR/DEZEMBER 1984		
		DT*100 KG	1000 DM	1000 \$	DT*100 KG	1000 DM	1000 \$
NOCH	F R A N K R E I C H	AUSFUHR					
07	REIS	13388	2776	929	29888	6127	2165
08	MJELLEREIERZEUGNISSE	190301	16221	5446	376731	33341	11787
09	MALZ	9909	948	318	22996	2215	786
10	NICHTOELHALTIGE SAEMEREIEN	8772	6424	2168	30247	24706	8864
11	HUELSENFRUECHTE ZUR ERNAEHRUNG	1312	550	186	8216	2677	976
12	HUELSENFR ZUR VIEHFUETTERUNG	254	26	8	3829	373	134
13	GRUEN UND RAUHFUTTER	1821	26	9	3084	66	22
14	KARTOFFELN	1750	32	11	52391	3983	1473
15	ANDERE HACKFRUECHTE	281	19	7	281	19	7
16	GEMUESE SONST KUECHENGEWAECHSE	48625	11053	3710	91017	22076	7790
17	OBST AUSSER SUEDFRUECHTEN	83444	28622	9627	189985	61414	21772
18	SUEDFRUECHTE	28888	9699	3236	42703	15385	5345
19	GEMUESE OBSTKONSERV FRUCHTSAFT	158319	58757	19682	360726	131654	46657
20	KAKAO ROH	196	100	35	196	100	35
21	KAKAOERZEUGNISSE	151672	101601	33772	264487	166656	57827
22	GEWUERZE	3484	5551	1872	6862	11045	3891
23	ZUCKER	31314	4832	1642	75418	10972	3930
24	OELFRUECHTE ZUR ERNAEHRUNG	141480	15222	5096	245153	30144	10526
25	PFLANZL OELE U FETTE Z ERNAEHR	434762	136985	46028	866619	255656	89963
26	MARGARINE U AEMNL SPEISEFETTE	112060	34046	11503	218787	62116	21910
27	OELKUCHEN	478420	28078	9328	1076902	71477	25506
28	KLEIE	1605	68	22	3253	142	47
29	SONST ABFALLERZEUGN VIEHFUETT	7446	399	118	29299	1066	378
31	SONST PFLANZL NAHRUNGSMITTEL	504336	159302	53382	1055180	319483	112634
32	LEB PFLANZEN ZIERGAERT ERZEUGN	30998	12730	4201	42699	19551	6738
	ZUSAMMEN	2509491	639157	214048	5234339	1263789	445177
ID	GENUSSMITTEL						
01	HOPFEN	1533	1678	546	11657	11388	4154
02	KAFFEE	71959	122307	41048	147160	244059	86125
03	TEE	619	816	274	1769	2185	782
04	ROHTABAK	10912	593	202	24614	1452	522
05	TABAKERZEUGNISSE	44134	96114	32284	90716	191157	67394
06	BIER	171039	18297	6185	369896	40480	14386
07	BRANNTWEIN	42690	8670	2914	57823	13899	4847
08	WEIN	7472	2376	789	14884	4287	1497
	ZUSAMMEN	350358	250851	84242	718519	508907	179707
	ERNAEHRUNGSWIRTSCHAFT IA-ID	4113680	1444701	484214	8552896	2907332	1025183
IIA	ROHSTOFFE						
01	ABFALLSEIDE SEIDENGEHAEUSE	261	1181	395	690	2634	931
02	ZELLWOLLE SYNTHET FASERN U ABF	162961	71986	23979	360463	159550	56368
03	WOLLE AND TIERHAARE REISSWOLLE	9957	14066	4709	17315	26735	9402
04	BAUMWOLLE REISSBAUMWOLLE ABF	79719	28818	9603	178099	62008	21887
05	FLACHS HANF JUTE UND DGL	1468	232	76	1861	273	92
06	ABF V GESPINSTWAREN LUMPEN	71243	7966	2653	138273	17226	6086
07	FELLE ZU PELZWERK ROH	211	649	215	478	3087	1116
08	ANDERE FELLE UND HAEUTE	25796	7416	2478	53950	15350	5401
09	BETTFEDERN	7535	5039	1688	14852	11176	3956
10	HOLZ ZU HOLZMASSE	38650	774	264	42715	811	278
11	BAU UND NUTZHOELZ RUNDHOELZ	157662	4367	1465	290567	9420	3325
12	PFLANZL STOFFE Z FAERB OD GERB	20	7	2	122	67	25
13	KAUTSCHUK GUTTAPERCHA BALATA	16077	2306	777	29952	3555	1241
14	ROHGUMMEN SCHELLACK BALSAME	1657	2232	748	4225	7405	2625
15	OELFRUECHTE FUER TECHN OELE	203	50	16	389	103	37
16	STEINKOEHLE EINSCHL PRESSKOEHLE	19851352	521859	175276	37995411	1015677	357556
17	BRAUNKOEHLE EINSCHL PRESSKOEHLE	681648	12160	4036	1225521	21758	7550
18	ERDOEL ROH	-	-	-	2	1	-
19	EISENERZE	1347	84	28	2465	157	55
20	ABBRAENDE SCHLACKEN FE MN HALT	5053101	7532	2516	9506336	13369	4681
21	MANGANERZE	1224	39	12	2415	81	26
24	ZINKERZE	168816	13749	4600	358949	30845	10939
25	CHROMERZE	10256	340	114	13444	447	153
26	NICKELERZE	-	6	2	840	1018	380
27	SCHWEFELKIES	337	38	12	1284	125	45
28	SONSTIGE ERZE UND METALLASCHEN	436061	19333	6469	816206	40065	14096
29	BAUXIT KRYOLITH	20858	1142	378	49353	2382	842
30	SPEISE UND INDUSTRIESALZ	143132	2293	767	319222	4578	1615
32	SONSTIGE STEINE UND ERDEN	3978035	51370	17259	7839334	106490	37656
34	SONST ROHSTOFFE F CHEM ERZEUGN	790434	22580	7584	1587699	42440	14922
36	PFLANZL FLECHT U POLSTERSTOFFE	734	395	131	1041	683	236
37	EDELST SCHMUCKST PERLEN ROH	17	267	90	25	639	227
38	SONST ROHSTOFFE AUCH ABFAELLE	1868614	38011	12747	3706110	74627	26313
	ZUSAMMEN	33579386	838287	281089	64559608	1674782	590062
IIIB	HALBWAREN						
01	ROHSEIDE UND SEIDENGESPINSTE	441	1573	527	718	2717	945
02	REYON SYNTHET FAEDEN AUCH GEZW	175911	152777	51064	388876	330837	116913
03	GESPINSTE A ZELLW SYNTH FASER	37325	53895	18012	77978	108817	38334
04	GESPINSTE WOLLE U AND TIERHAAR	2375	5692	1896	5267	12516	4421
05	GESPINSTE AUS BAUMWOLLE	24058	26137	8726	43124	46018	16069
06	GESPINSTE A FLACHS HANF JUTE	42	60	21	757	290	106
07	BAU UND NUTZHOELZ SCHNITTHOELZ	104883	7806	2629	243177	18654	6655
08	HOLZMASSE ZELLSTOFF	223696	27756	9291	467517	53659	18899
09	KAUTSCHUK BEARBEITET	108738	59068	19777	228932	120272	42447
10	GLASMASSE ROHGLAS	81410	21429	7141	161308	42356	14876
11	ZEMENT	310274	3237	1087	559680	5803	2038
12	SONST MINERALISCHE BAUSTOFFE	1732994	87735	29442	3204178	176470	62233
13	ROHEISEN	1807949	75283	25057	3558955	151251	53137
14	ALTEISEN SCHROTT	539900	15504	5191	1039498	26418	9224
15	FERROLEGIERUNGEN	253295	59636	19970	515426	116774	41134
16	EISENHALBZEUG	1915907	144650	48417	4545712	321044	113728
17	ALUMINIUM ROH AUCH LEGIERUNGEN	336743	134766	45011	662996	270865	95456

SPEZIALHANDEL NACH LAENDERN

NR. DER SYSTEMATIK	WARENBENENNUNG	JULI/DEZEMBER 1984			JANUAR/DEZEMBER 1984		
		DT*100 KG	1000 DM	1000 \$	DT*100 KG	1000 DM	1000 \$
NOCH	F R A N K R E I C H	AUSFUHR					
18	KUPFER ROH AUCH LEGIERUNGEN	86981	34791	11707	178653	68246	24067
19	NICKEL ROH AUCH LEGIERUNGEN	20214	23004	7700	42885	45389	16005
20	BLEI ROH AUCH LEGIERUNGEN	56258	7590	2544	123042	15450	5504
21	ZINN ROH AUCH LEGIERUNGEN	965	3465	1170	1631	5763	2035
22	ZINK ROH AUCH LEGIERUNGEN	81992	23655	7950	152045	43761	15435
23	SONST UNEDLE METALLE ROH	2460	8556	2845	4962	19744	6994
24	FETTSAEUREN PARAFFIN VASELIN	182503	45136	15122	368113	88506	31172
25	SONST TECHNISCHE FETTE U OELE	161855	29451	9877	330128	58873	20755
26	KOKS	6199345	215377	71868	12864144	462717	163216
27	RUECKST D ERDOEL U TEERDESTILL	767346	38785	12994	1399820	69770	24439
28	KRAFTSTOFFE SCHMIERDOELE ERDGAS	12133547	704044	235860	26062371	1458166	514191
29	TEER U TEERDESTILL ERZEUGNISSE	566328	34295	11391	968239	56289	19537
30	AUFBEREITETE KALIDUENGEMITTEL	148990	3731	1256	341792	8499	3012
31	THOMASPHOSPHATMEHL	10	1	-	20	2	-
32	SONSTIGE PHOSPHORDUENGEMITTEL	123158	3467	1165	174454	4646	1607
33	STICKSTOFF A N G DUENGEMITTEL	628299	23061	7691	1954674	67740	24389
34	GERBSTOFFFAUSZUEGE	-	-	-	1	1	-
35	SONSTIGE CHEMISCHE HALBWAREN	2920037	261351	87524	6271702	525591	185465
37	GOLD FUER GEWERBLICHE ZWECKE	-	322	105	-	768	269
38	SONSTIGE HALBWAREN	102402	37906	12719	194285	81821	28894
	ZUSAMMEN	31838631	2374992	794747	67174060	4886503	1723601
IICA	VORERZEUGNISSE						
01	GEWEBE A SEIDE REYON SYNTH FAD	55595	111224	37125	114915	227522	80133
02	GEWEBE A ZELLWOLLE SYNTH FASER	54246	91735	30722	118021	192603	68014
03	GEWEBE A WOLLE U AND TIERHAAR	4674	23477	7864	8340	42934	15052
04	GEWEBE AUS BAUMWOLLE	117830	195642	65446	267250	430843	152470
05	GEWEBE AUS FLACHS HANF JUTE	15754	29987	10014	33120	61977	21851
06	LEDER	11276	44356	14812	25007	95146	33603
07	FELLE ZU PELZWERK BEARBEITET	244	4514	1502	475	10432	3674
08	PAPIER UND PAPPE	3401055	536026	179554	6836335	1031213	362761
09	FURNIERE SPERRHOLZ U DGL	870589	70975	23727	1654826	137846	48488
10	STEINZEUG TON PORZELLANERZEUGN	780505	116416	39072	1664080	245075	86676
11	GLAS	230195	42924	14330	603385	104413	37035
12	KUNSTSTOFFE	2699313	1015549	339965	5649931	2107577	744089
13	TEERFARBSTOFFE	54497	90871	30476	116715	197024	69721
14	SONST FARBSTOFFE FARBEN LACKE	491972	170463	57207	966631	349818	123523
15	DEXTRINE GELATINE UND LEIME	230206	40294	13474	526819	87967	31117
16	SPRENGSTOFFE SCHIESSBED ZUENDW	14032	8721	2942	27237	17016	6003
17	SONST CHEMISCHE VORERZEUGNISSE	3062657	1031773	346926	6529886	1909092	672214
18	GUSSROEHREN	5453	1570	528	8853	3218	1136
19	STAHLROEHREN	462880	95698	32190	910739	180521	63567
20	STAB UND FORMEISEN	2703780	367568	122868	5696650	747127	263331
21	BLECH AUS EISEN	2672867	298407	100170	5390277	597057	210726
22	DRAHT AUS EISEN	997055	116948	39133	2043864	233570	82257
23	EISENBAHNOBERBAUMATERIAL	11120	1019	339	57245	4988	1794
24	SCHMIEDB GUSS SCHMIEDESTUECKE	99645	25582	8577	234123	61763	21993
25	STANGEN BLECHE USW KUPFER	257418	154874	51781	533812	318705	112487
26	STANGEN BLECHE USW ALUMINIUM	271584	182934	61345	581241	384158	135758
27	STANGEN BLECHE USW AND UNEDL M	32546	48306	16130	71280	97298	34284
28	STANGEN BLECHE USW EDELMETALLE	153	18838	6255	278	46465	16455
30	EDELST SCHMUCKST PERLEN BEARB	4	9000	3003	12	17762	6234
31	SONSTIGE VORERZEUGNISSE	65687	28674	9584	125807	58984	20781
	ZUSAMMEN	19674832	4974365	1667061	40797144	10000114	3527226
IICB	ENDERZEUGNISSE						
01	STRICKWAREN SEIDE CHEMIEFASERN	6773	50951	17074	12289	96008	33793
02	STRICKWAREN WOLLE U AND TIERH	810	12815	4332	1216	17459	6045
03	STRICKWAREN AUS BAUMWOLLE	3906	20605	6932	8422	47001	16754
04	SONST KLEIDUNG SEIDE CHEMIEFAS	7676	61794	20788	16731	127128	45066
05	SONST KLEIDUNG WOLLE AND TIERH	4741	66610	22495	6003	85863	29603
06	SONST KLEIDUNG AUS BAUMWOLLE	10721	47410	15880	21572	103518	36775
07	SONST KLEIDUNG FLACHS HANF USW	599	3830	1284	1138	9125	3261
08	HUETE	437	1866	626	865	3494	1227
09	SONSTIGE SPINNSTOFFWAREN	73261	90501	30407	169086	192328	68080
10	PELZWAREN	283	9445	3144	408	13591	4671
11	SCHUHE AUS LEDER	5686	36633	12299	11867	72049	25479
12	ANDERE LEADERWAREN	7352	31345	10492	13777	54949	19261
13	PAPIERWAREN	631938	285899	95891	1274019	560430	197450
14	BUECHER KARTEN NOTEN BILDER	502929	242343	81563	996700	472109	165794
15	HOLZWAREN	397815	197501	66068	781925	381669	134200
16	KAUTSCHUKWAREN	424688	316957	106236	865839	644834	227723
17	STEINWAREN	24101	15569	5206	48196	32236	11363
18	STEINZEUG PORZELLAN U AE WAREN	87484	68375	22934	184175	144805	51225
19	GLASWAREN	668425	122301	41022	1400051	252793	89253
20	MESSERSCHMIEDEWAREN	10459	44220	14823	22323	92453	32700
21	WERKZEUGE LANDWIRTSCH GERAETE	31289	86380	28929	64234	180539	63793
22	SONSTIGE EISENWAREN	1372108	662847	221964	2750789	1320372	465306
23	WAREN A KUPFER U KUPFERLEGIER	33393	63342	21277	69399	127795	45126
24	EDELMETALLW VERGOLD VERSILB W	626	30580	10232	1121	65041	23054
25	SONST WAREN A UNEDLEN METALLEN	250786	281247	94257	541405	577939	204062
26	WERKZEUGMASCHINEN WALZWERKSANL	141756	336053	112649	247789	585577	205271
27	TEXTIL LEADERINDUSTRIEMASCHINEN	42762	157001	52506	85640	309930	109154
28	LANDMASCHINEN U ACKERSCHLEPPER	436515	437300	146090	869472	883268	311477
30	KRAFTMASCHINEN	38315	91383	30649	89041	209885	74581
31	PUMPEN DRUCKLUFMASCHINEN	131574	293897	98496	267178	607331	214528
32	FORDERMITTEL	142004	187995	63053	298236	387153	136803
33	PAPIER UND DRUCKMASCHINEN	58701	227790	76281	96315	372964	130048
34	BUEROMASCHINEN	45432	1016561	340352	83667	1826927	640262
35	NAHRUNGSMITTEL INDUSTRIEMASCHIN	21330	95103	31986	45973	190741	67387
36	SONSTIGE MASCHINEN	713820	1274241	426782	1386045	2432109	855463
41	ELEKTROTECHNISCHE ERZEUGNISSE	740693	2832447	947514	1483522	5564922	1958566
42	UHREN	4352	41212	13715	9203	88966	31428

SPEZIALHANDEL NACH LAENDERN

NR. DER SYSTEMATIK	WARENBENENNUNG	JULI/DEZEMBER 1984			JANUAR/DEZEMBER 1984		
		DT*100 KG	1000 DM	1000 \$	DT*100 KG	1000 DM	1000 \$
NOCH	F R A N K R E I C H	AUSFUHR					
43	FEINMECHAN U OPTISCHE ERZEUGN	54696	527990	176632	116823	1024672	360631
44	WACHSWAREN UND SEIFEN	34567	14385	4794	75846	31079	10956
45	WAREN AUS KUNSTSTOFFEN	388941	449425	150615	796961	904167	318916
46	SPIELFILME BEL FILME PLATTEN	258	8290	2790	465	16185	5719
47	PHOTOCHEMISCHE ERZEUGNISSE	51424	109839	37016	107948	235635	83498
48	BLEISTIFTE U CHEM BUEROBEDARF	136449	70131	23506	296162	150918	53357
49	PHARMAZEUTISCHE ERZEUGNISSE	83239	242001	81254	176231	491780	173516
50	KOSMETISCHE ERZEUGNISSE	30071	40328	13493	60528	79211	27864
51	SONSTIGE CHEMISCHE ERZEUGNISSE	1833439	1075452	360118	4154778	1695440	589241
52	MUSIKINSTRUMENTE	5972	24225	8059	10574	43418	15191
53	KINDERSPIELZEUG CHRISTBAUMSCHM	51226	106543	35647	80001	165828	57586
55	WASSERFAHRZEUGE	8237	4235	1413	13330	9603	3417
56	LUFTFAHRZEUGE	36101	4904649	1625015	73682	9238404	3231150
57	KRAFTFAHRZEUGE	2544736	3633583	1213218	4990402	7067637	2485726
58	FAHRRADER	10679	11923	3988	19718	24147	8508
59	SONSTIGE FAHRZEUGE	93443	77202	25808	214922	166358	58769
69	SONSTIGE ENDERZEUGNISSE	99438	493648	165944	208295	992213	350560
	ZUSAMMEN	12538456	21636198	7225538	25622497	41471996	14570637
	FERTIGWAREN IICA-IICB	32213288	26610563	8892599	66419641	51472110	18097863
	GEWERBL. WIRTSCHAFT IIA-IICB	97631305	29823842	9968435	198153309	58033395	20411526
III	AUSSERDEM						
01	RUECKWAREN	145522	165742	55635	283924	321726	113410
02	ERSATZLIEFERUNGEN	15934	35117	11800	29339	73772	26096
	INSGESAMT	101906441	31469402	10520084	207019468	61336225	21576215
	DARUNTER						
	EIGENVEREDELUNG	98285	4510822	1493794	208104	8719034	3053641
	LOHNVEREDELUNG	23316	31169	10404	33684	64992	22866
	PASSIVE VEREDELUNG	88	428	144	205	1051	375
	B E L G L U X E M B						
	E I N F U H R						
IA	LEBENDE TIERE						
01	PFERDE	440	415	138	947	802	280
		95			201		
02	RINDVIEH	39697	20338	6803	70858	37710	13240
		20101			39561		
03	SCHWEINE	7701	2747	915	16798	5712	2009
		7801			16942		
04	SONSTIGE LEBENDE TIERE	1141	592	200	3942	1547	556
	ZUSAMMEN	48979	24092	8056	92545	45771	16085
IB	NAHRUNGSMITTEL TIER URSPR						
01	MILCH	793817	135410	46254	1457086	262446	93066
02	BUTTER	32537	19790	6718	52508	27993	10439
03	KAESE	7367	5783	1923	11737	9459	3279
04	FLEISCH UND FLEISCHWAREN	494298	257469	86184	910526	482711	169586
05	DAERME	3128	2477	834	7263	5856	2083
06	FISCHE UND FISCHZUBEREITUNGEN	21230	11739	3900	36820	20960	7326
08	SCHMALZ TALG TIER OELE FETTE	495	82	26	1229	168	57
09	EIER EIWEISS EIGELB	111709	24195	8114	240003	58473	20827
10	HONIG	322	218	72	1033	600	214
11	FISCHMEHL UND DGL	127	7	2	127	7	2
	ZUSAMMEN	1465030	457170	154027	2718332	870473	306879
IC	NAHRUNGSMITTEL PFL URSPR						
01	WEIZEN	48536	2385	818	85434	4216	1487
02	ROGGEN	2021	107	38	9571	503	184
03	GERSTE	1552	81	29	87371	4351	1620
04	HAFER	1524	91	31	14644	1037	382
05	MAIS	1987	128	42	4955	302	107
06	HIRSE UND SONSTIGES GETREIDE	1798	192	66	3705	395	139
07	REIS	93035	25990	8712	205438	56569	20045
08	MUELLEREIERZEUGNISSE	142325	9095	3045	246127	15763	5509
09	MALZ	200339	17681	5948	396585	34750	12234
10	NICHTOELHALTIGE SAEMEREIEN	795	545	179	2400	1016	356
11	HUELSENFRUECHTE ZUR ERNAEHRUNG	13311	1140	388	24525	2302	816
12	HUELSENFR ZUR VIEHFUETTERUNG	4614	406	138	9306	872	314
13	GRUEN UND RAUHFUTTER	4942	162	55	7347	258	89
14	KARTOFFELN	122204	3331	1147	358049	17753	6541
15	ANDERE HACKFRUECHTE	6	2	1	219	20	8
16	GEMUESE SONST KUECHENGWAECHSE	663248	104978	35199	1169887	196650	69081
17	OBST AUSSER SUEDFRUECHTEN	88869	18831	6454	148782	31639	11179
18	SUEDFRUECHTE	315	70	22	470	183	62
19	GEMUESE OBSTKONSERV FRUCHTSAFT	515511	73750	24691	1129273	159400	56355
21	KAKADERZEUGNISSE	128045	85503	28594	222971	145067	50692
22	GEWUERZE	25	30	10	58	62	20
23	ZUCKER	366810	36934	12411	729139	73823	26070
24	OELFRUECHTE ZUR ERNAEHRUNG	19176	1944	648	19692	2028	681
25	PFLANZL OELE U FETTE Z ERNAEHR	271757	63500	21274	548110	119255	41905
26	MARGARINE U AEHNL SPEISEFETTE	97357	23256	7736	154034	35203	12164
27	OELKUCHEN	345363	10630	3526	556263	21546	7570
28	KLEIE	23856	756	251	38326	1386	483
29	SONST ABFALLERZEUGN VIEHFUETT	260185	5695	1917	528427	12334	4383
31	SONST PFLANZL NAHRUNGSMITTEL	410711	104900	35143	832082	210825	74310
32	LEB PFLANZEN ZIERGAERT ERZEUGN	74016	19469	6458	143926	38908	13698
	ZUSAMMEN	3904233	611582	204971	7677116	1188416	418484
ID	GENUSSMITTEL						

SPEZIALHANDEL NACH LAENDERN

NR. DER SYSTEMATIK	WARENBENENNUNG	JULI/DEZEMBER 1984			JANUAR/DEZEMBER 1984		
		DT*100 KG	1000 DM	1000 \$	DT*100 KG	1000 DM	1000 \$
NOCH	B E L G I U X E M B	EINFUHR					
01	HOPFEN	4798	2922	962	8157	5132	1771
02	KAFFEE	4459	11723	3955	10508	27077	9632
03	TEE	143	178	59	176	223	76
04	ROHTABAK	621	137	45	745	161	54
05	TABAKERZEUGNISSE	15900	30625	10240	29960	59273	20811
06	BIER	61426	5173	1730	118826	9918	3485
07	BRANNTWEIN	7174	914	306	13998	1825	645
08	WEIN	5054	1725	576	9317	3264	1148
	ZUSAMMEN	99575	53397	17873	191687	106873	37622
	ERNAERHUNGSWIRTSCHAFT 1A-1D	5517817	1146241	384927	10679680	2211533	779070
11A	ROHSTOFFE						
01	ABFALLSEIDE SEIDENGEHAEUSE	67	95	31	81	132	45
02	ZELLWOLLE SYNTHET FASERN U ABF	41185	12474	4195	95980	31078	11073
03	WOLLE AND TIERHAARE REISSWOLLE	32708	44789	14942	70761	94971	33537
04	BAUMWOLLE REISSBAUMWOLLE ABF	8639	978	332	16837	1667	589
05	FLACHS HANF JUTE UND DGL	28185	8357	2804	61993	17738	6287
06	ABF V GESPINSTWAREN LUMPEN	12014	622	207	25872	1360	481
07	FELLE ZU PELZWERK ROH	600	1010	332	1190	2134	747
08	ANDERE FELLE UND MAEUETE	29144	15719	5262	58093	30526	10758
09	BETTFEDERN	1165	485	160	1471	681	230
10	HOLZ ZU HOLZMASSE	20942	164	55	47494	392	140
11	BAU UND NUTZHOZL RUNDHOLZ	1948189	43967	14774	3439224	79665	28002
12	PFLANZL STOFFE Z FAERB OD GERB	1437	72	25	1437	72	26
13	KAUTSCHUK GUTTAPERCHA BALATA	5871	229	77	10229	781	285
14	ROHGUMMEN SCHELLACK BALSAME	23	4	1	28	6	2
15	DELFRUECHTE FUER TECHN OELE	46907	4670	1567	97547	9683	3421
16	STEINKOEHLE EINSCHL PRESSKOEHE	2246128	39082	13038	3987511	69533	24291
19	EISENERZE	500	12	4	500	12	4
20	ABBRAENDE SCHLACKEN FE MN HALT	3234471	11095	3747	7169889	20091	7068
21	MANGANERZE	1372	122	41	3530	256	89
22	KUPFERERZE UND KIESABBRAENDE	591	242	84	11012	662	237
24	ZINKERZE	15	1	1	49178	4738	1727
25	CHROMERZE	1012	32	12	1262	40	15
28	SONSTIGE ERZE UND METALLASCHEN	102318	47440	15855	212214	75055	26095
29	BAUKIT KRYOLITH	-	-	-	1597	34	12
30	SPEISE UND INDUSTRIESALZ	173520	1720	584	326044	2748	962
31	KALIROHSALZE	-	-	-	12384	338	127
32	SONSTIGE STEINE UND ERDEN	7389867	43288	14520	14665776	85054	29974
33	ROHPHOSPHATE	-	-	-	13698	187	68
34	SONST ROHSTOFFE F CHEM ERZEUGN	138250	5014	1673	192136	8594	2975
36	PFLANZL FLECHT U POLSTERSTOFFE	869	101	33	2479	270	96
38	SONST ROHSTOFFE AUCH ABFAELLE	652926	25043	8346	1144688	44584	15593
	ZUSAMMEN	16119015	306827	102702	31722135	583041	204955
11B	HALBWAREN						
01	ROHSEIDE UND SEIDENGESPINSTE	261	2002	674	633	4251	1509
02	REYON SYNTHET FAEDEN AUCH GEZW	29827	25437	8436	60228	50940	17892
03	GESPINSTE A ZELLW SYNTH FASER	33107	34855	11657	73186	72979	28747
04	GESPINSTE WOLLE U AND TIERHAAR	9231	24650	8231	19649	48921	17213
05	GESPINSTE AUS BAUMWOLLE	13445	18192	6080	29863	42847	18190
06	GESPINSTE A FLACHS HANF JUTE	8825	7031	2345	18116	13351	4686
07	BAU UND NUTZHOZL SCHNITTHOLZ	121762	7654	2569	243369	16337	5783
08	HOLZMASSE ZELLSTOFF	144625	19792	6624	303193	37057	13012
09	KAUTSCHUK BEARBEITET	64691	30213	10086	139744	63583	22416
10	GLASMASSE ROHGLAS	5239	1659	550	10686	3314	1165
11	ZEMENT	2895388	25799	8653	5020369	44677	15636
12	SONST MINERALISCHE BAUSTOFFE	1103187	58605	19677	2139577	114527	40411
13	ROEISEN	56	2	1	840	84	31
14	ALTEISEN SCHROTT	983141	31563	10653	2184206	65886	23359
15	FERROLEGIERUNGEN	103318	51785	17279	163747	98679	34670
16	EISENHALBZUEG	2666784	243512	81486	5425824	486620	171254
17	ALUMINIUM ROH AUCH LEGIERUNGEN	118313	29603	9894	210488	55569	19483
18	KUPFER ROH AUCH LEGIERUNGEN	290316	114387	38312	599819	235278	83121
19	NICKEL ROH AUCH LEGIERUNGEN	1376	1061	357	3389	2087	737
20	BLEI ROH AUCH LEGIERUNGEN	102580	19037	6382	210731	34035	11921
21	ZINN ROH AUCH LEGIERUNGEN	3059	6663	2259	5367	11048	3887
22	ZINK ROH AUCH LEGIERUNGEN	368367	101227	33903	753265	210575	74489
23	SONST UNEDLE METALLE ROH	9452	9374	3125	20344	22241	7863
24	FETTSAEUREN PARAFFIN VASELIN	83109	16142	5422	168279	33374	11826
25	SONST TECHNISCHE FETTE U OELE	71378	9738	3245	134237	18140	6356
26	KOKS	828204	21348	7134	1739417	41190	14497
27	RUECKST D ERDOEL U TEERDESTILL	365484	21431	7169	464377	28344	9704
28	KRAFTSTOFFE SCHMIEREOELE ERDGAS	19790262	1401732	471843	43558312	3014040	1070604
29	TEER U TEERDESTILL ERZEUGNISSE	525049	45911	15384	998015	89258	31411
30	AUFBEREITETE KALDUENGEMITTEL	35235	1001	327	100352	2792	991
31	THOMASPHOSPHATMHL	2794666	33866	11406	6476390	67789	23973
32	SONSTIGE PHOSPHORINJUNGEMITTEL	246480	10448	3525	487983	20366	7172
33	STICKSTOFF A N G DUENGEMITTEL	3349064	105486	35376	6489363	215470	76167
34	GERBSTOFFAUSZUEGE	-	-	-	360	65	23
35	SONSTIGE CHEMISCHE HALBWAREN	2301858	156436	52467	6055332	502104	180997
37	GOLD FUER GEWERBLICHE ZWECKE	9	13434	4583	14	28023	10037
38	SONSTIGE HALBWAREN	70610	88774	19860	136419	114207	40582
	ZUSAMMEN	39537758	2759800	976974	83435443	5910028	2095814
11CA	VORERZEUGNISSE						
01	GEWEBE A SEIDE REYON SYNTH FAD	42433	78176	26141	96557	177145	62797
02	GEWEBE A ZELLWOLLE SYNTH FASER	424817	269606	90181	845361	538190	189701
03	GEWEBE A WOLLE U AND TIERHAAR	76598	69592	23311	161422	148783	52703
04	GEWEBE AUS BAUMWOLLE	23506	43923	14676	45885	85544	30068
05	GEWEBE AUS FLACHS HANF JUTE	22469	28509	9514	41610	54453	19102
06	LEDER	3788	16164	5407	8466	37179	13179

SPEZIALHANDEL NACH LAENDERN

NR. DER SYSTEMATIK	WARENBENENNUNG	JULI/DEZEMBER 1984			JANUAR/DEZEMBER 1984		
		DT+100 KG	1000 DM	1000 \$	DT+100 KG	1000 DM	1000 \$
NOCH	BELG LUXEMB	EINFUHR					
07	FELLE ZU PELZWERK BEARBEITET	1734	5842	1954	3741	15439	5534
08	PAPIER UND PAPPE	541329	115125	38511	1053431	219950	77424
09	FURNIERE SPERRHOLZ U DGL	703072	58962	19763	1479867	122633	43323
10	STEINZEUG TON PORZELLANERZEUGN	279345	31276	10505	544131	58697	20684
11	GLAS	829255	86557	29048	1869840	191408	67889
12	KUNSTSTOFFE	3115644	923127	309761	6226914	1867668	659579
13	TEERFARBSTOFFE	10260	14307	4796	20428	28842	10164
14	SONST FARBSTOFFE FARBEN LACKE	247637	87153	29230	475460	168963	59536
15	DEXTRINE GELATINE UND LEIME	34584	23128	7739	64524	43310	15206
16	SPRENGSTOFFE SCHIESSBED ZUENDW	2218	2707	909	3679	5710	2029
17	SONST CHEMISCHE VORERZEUGNISSE	3454968	609181	204011	6950620	1236314	436209
18	GUSSROEHREN	2759	1000	337	6204	1900	668
19	STAHLROEHREN	49880	8331	2813	125898	18691	6658
20	STAB UND FORMEISEN	3340778	299460	100300	7129778	627017	221492
21	BLECH AUS EISEN	4350533	469065	157136	9124679	965841	340605
22	DRAHT AUS EISEN	1361595	165985	55650	3264410	365813	129659
23	EISENBAHNOBERBAUMATERIAL	11858	1798	599	14811	2753	957
24	SCHMIEDB GUSS SCHMIEDESTUECKE	16799	3880	1298	35365	8512	3011
25	STANGEN BLECHE USW KUPFER	438096	191558	64112	880336	383798	135246
26	STANGEN BLECHE USW ALUMINIUM	187850	103104	34608	399533	221004	78256
27	STANGEN BLECHE USW ANEDL M	15881	22875	7674	29087	48696	17249
28	STANGEN BLECHE USW EDELMETALLE	5	913	300	5	1201	407
30	EDELST SCHMUCKST PERLEN BEARB	4	110708	37043	8	217985	76687
31	SONSTIGE VORERZEUGNISSE	94511	12227	4101	180156	24654	8692
	ZUSAMMEN	19684206	3654239	1291428	41082206	7888893	2784714
IICB	ENDERZEUGNISSE						
01	STRICKWAREN SEIDE CHEMIEFASERN	1382	9003	3001	2182	13836	4799
02	STRICKWAREN WOLLE U AND TIERH	248	2621	883	329	3410	1172
03	STRICKWAREN AUS BAUMWOLLE	1634	9429	3172	3147	17955	6340
04	SONST KLEIDUNG SEIDE CHEMIEFAS	7538	45607	15279	15212	84264	29572
05	SONST KLEIDUNG WOLLE AND TIERH	362	4042	1352	423	4799	1626
06	SONST KLEIDUNG AUS BAUMWOLLE	17914	78813	26401	46646	189641	67509
07	SONST KLEIDUNG FLACHS HANF USW	1302	3966	1324	2212	6948	2419
08	HUETE	273	1345	450	704	3134	1112
09	SONSTIGE SPINNSTOFFWAREN	100147	64617	21652	211436	132755	46932
10	PELZWAREN	152	1333	442	298	2040	707
11	SCHUHE AUS LEDER	900	3363	1122	1410	5759	2010
12	ANDERE LEDERWAREN	1963	10870	3638	4062	18146	6332
13	PAPIERWAREN	259250	82806	27786	499608	158822	59957
14	BUECHER KARTEN NOTEN BILDER	34714	26168	8711	66741	49540	17377
15	HOLZWAREN	176508	148654	49581	356497	308322	108838
16	KAUTSCHUKWAREN	240217	181245	60585	481842	364836	128446
17	STEINWAREN	16198	10440	3510	34021	18949	6670
18	STEINZEUG PORZELLAN U AE WAREN	53319	32843	10996	118659	66792	23521
19	GLASWAREN	708509	121317	40686	1310644	229431	80800
20	MESSERSCHMIEDEWAREN	199	730	247	428	1571	556
21	WERKZEUGE LANDWIRTSCH GERAETE	2650	15984	5358	5162	27884	9772
22	SONSTIGE EISENWAREN	1057814	277418	92880	2215668	559434	197151
23	WAREN A KUPFER U KUPFERLEGIER	28080	43998	14776	59495	88020	31078
24	EDELMETALLW VERGOLD VERSILB W	11	4716	1587	22	8482	2978
25	SONST WAREN A UNEDLEN METALLEN	61952	57263	19200	120748	110382	38844
26	WERKZEUGMASCHINEN WALZWERKSANL	68150	53816	18058	120612	101617	35767
27	TEXTIL LEDERINDUSTRIEMASCHINEN	9895	16203	5404	18215	27979	9764
28	LANDMASCHINEN U ACKERSCHLEPPER	33666	45323	15289	75199	94887	33620
30	KRAFTMASCHINEN	2455	8129	2717	5457	15453	6921
31	PUMPEN DRUCKLUFTMASCHINEN	30950	55602	18619	60061	107180	37754
32	FOERDERMITTEL	29784	31519	10570	62407	58217	20464
33	PAPIER UND DRUCKMASCHINEN	8425	12201	4083	15072	20978	7342
34	BUEROMASCHINEN	6084	113640	38199	11308	207960	73150
35	NAHRUNGSMITTELINDUSTRIEMASCHIN	2544	8216	2772	4413	12222	4256
36	SONSTIGE MASCHINEN	205236	243009	81734	450139	518697	183552
41	ELEKTROTECHNISCHE ERZEUGNISSE	278823	539627	180740	562890	1074756	379114
42	UHREN	784	2719	901	1508	5028	1757
43	FEINMECHAN U OPTISCHE ERZEUGN	4704	33005	11021	9952	66967	23586
44	WACHSWAREN UND SEIFEN	6739	3214	1071	12539	6055	2118
45	WAREN AUS KUNSTSTOFFEN	167786	144683	48327	341013	281055	98855
46	SPIELFILME BEL FILME PLATTEN	216	1324	446	548	2820	1000
47	PHOTOCHEMISCHE ERZEUGNISSE	58969	139093	46519	113588	268144	94202
48	BLEISTIFTE U CHEM BUEROBEDARF	153394	80111	26811	328270	167061	58997
49	PHARMAZEUTISCHE ERZEUGNISSE	30843	154711	52003	58378	315630	111601
50	KOSMETISCHE ERZEUGNISSE	27363	22017	7360	65662	50626	17954
51	SONSTIGE CHEMISCHE ERZEUGNISSE	1626987	261866	87839	3400670	551577	195001
52	MUSIKINSTRUMENTE	28	206	69	102	479	166
53	KINDERSPIELZEUG CHRISTBAUMSCHM	6677	9683	3212	12347	17861	6236
55	WASSERFAHRZEUGE	15425	2684	904	33953	7644	2737
56	LUFTFAHRZEUGE	1204	35767	11945	2387	57464	20026
57	KRAFTFAHRZEUGE	2089123	2583357	861082	4246840	5206344	1835117
58	FAHRRADER	2964	4795	1624	7704	11603	4148
59	SONSTIGE FAHRZEUGE	35103	17341	5794	73972	36159	12763
69	SONSTIGE ENDERZEUGNISSE	42520	74924	25140	61054	135692	47725
	ZUSAMMEN	7720077	5937376	1984872	15713856	11907307	4198211
	FERTIGWAREN IICA-IICB	27404283	9791615	3276300	56796062	19796200	6982925
	GEWERBL. WIRTSCHAFT IIA-IICB	83061056	12858242	4305976	171953640	26289269	9283694
III	AUSSERDEM						
01	RUECKWAREN	148483	194963	65285	286239	330009	115177
02	ERSATZLIEFERUNGEN	1129	1260	419	4082	3033	1077
	INSGESAMT	88728485	14200706	4756607	182923641	28833844	10179018
	DARUNTER						
	EIGENVEREDELUNG	4909	13788	4634	12068	33192	11795
	LOHNVEREDELUNG	2824	13280	4397	6040	31217	11090
	PASSIVE VEREDELUNG	26	74	24	32	279	97

SPEZIALHANDEL NACH LAENDERN

NR. DER SYSTEMATIK	WARENBENENNUNG	JULI/DEZEMBER 1984			JANUAR/DEZEMBER 1984		
		DT*100 KG	1000 DM	1000 \$	DT*100 KG	1000 DM	1000 \$
NOCH B E L G L U X E M B							
A U S F U H R							
IA	LEBENDE TIERE						
01	PFERDE	8540	3097	1034	16584	6115	2153
		ST 2277			4402		
02	RINDVIEH	37585	14024	4689	75908	29277	10307
		ST 7133			14260		
03	SCHWEINE	126453	39666	13306	243937	72753	25552
		ST 153163			300295		
04	SONSTIGE LEBENDE TIERE	27959	9467	3177	39909	13984	4864
	ZUSAMMEN	200537	66254	22206	376338	122129	42876
IB	NAHRUNGSMITTEL TIER URSPR						
01	MILCH	616960	51836	17374	1067938	93253	32672
02	BUTTER	187012	101400	33953	367630	228790	81434
03	KAESE	120676	74192	24804	238634	144934	50989
04	FLEISCH UND FLEISCHWAREN	103405	35808	12014	199448	65083	22819
05	DAERME	3767	3028	1016	7808	5763	2026
06	FISCHE UND FISCHZUBEREITUNGEN	40669	25059	8365	81242	48364	16968
08	SCHMALZ TALG TIER OELE FETTE	52677	7945	2648	99643	14297	5000
09	EIER EIWEISS EIGELB	3841	1263	425	7207	2509	888
10	HONIG	3572	1602	529	6957	2929	1018
11	FISCHMEHL UND DGL	67938	5918	1953	153833	15082	5377
	ZUSAMMEN	1200517	308051	103081	2230340	621004	219191
IC	NAHRUNGSMITTEL PFL URSPR						
01	WEIZEN	748088	37255	12208	1033446	52787	17971
02	ROGGEN	8080	385	128	27746	1398	500
03	GERSTE	462530	22187	7415	518060	25027	8467
04	HAFER	47	4	-	16527	630	240
05	MAIS	16550	840	273	18182	1568	550
06	HIRSE UND SONSTIGES GETREIDE	38	4	1	292	26	9
07	REIS	14887	2433	833	24441	3908	1384
08	MUELLEREIERZEUGNISSE	21980	1839	610	43669	3879	1358
09	MALZ	10748	946	322	21586	1894	672
10	NICHTOELHALTIGE SAEMEREIEN	2002	1526	504	5153	6237	2245
11	HUELSENFRUECHTE ZUR ERNAEHRUNG	2721	408	132	4840	1036	361
12	HUELSENFR ZUR VIEHFUETTERUNG	30	5	2	427	46	17
13	GRUEN UND RAUHFUTTER	34545	325	110	57660	545	192
14	KARTOFFELN	46692	1183	396	59926	2349	830
15	ANDERE HACKFRUECHTE	3224	48	16	3888	75	26
16	GEMUESE SONST KUECHENGEMUESE	33828	4647	1559	59790	9201	3244
17	OBST AUSSER SUEDFRUECHTEN	59489	11583	3914	96792	21123	7445
18	SUEDFRUECHTE	7417	3943	1307	12717	6634	2299
19	GEMUESE OBSTKONSERV FRUCHTSAFT	244909	41940	14120	516020	84574	29903
20	KAKAO ROH	5418	3110	1014	6387	3667	1223
21	KAKAOERZEUGNISSE	68434	39613	13216	123316	70475	24640
22	GEMUERZE	2188	2301	773	4524	4886	1728
23	ZUCKER	93782	14418	4826	138008	21332	7426
24	OELFRUECHTE ZUR ERNAEHRUNG	215610	25801	8670	218108	26330	8861
25	PFLANZL OELE U FETTE Z ERNAEHR	66749	27719	9260	126610	47230	16462
26	MARGARINE U AEHNL SPEISEFETTE	111384	29791	9984	199156	51765	18116
27	DELKUCHEN	154648	6788	2284	288846	142659	5055
28	KLEIE	19212	816	278	24270	1094	382
29	SONST ABFALLERZEUGN VIEHFUETT	46526	646	217	86853	1105	385
31	SONST PFLANZL NAHRUNGSMITTEL	728887	127145	42704	1299913	247132	87098
32	LEB PFLANZEN ZIERGAERT ERZEUGN	22430	5545	1831	27657	7615	2604
	ZUSAMMEN	3253073	415194	138907	5064810	719837	251693
ID	GENUSSMITTEL						
01	HOPFEN	4923	5076	1673	6773	7597	2607
02	KAFFEE	56798	71261	23957	104527	128928	45251
03	TEE	583	919	306	749	1152	391
04	ROHTABAK	2723	789	263	7067	3278	1183
05	TABAKERZEUGNISSE	18578	33993	11425	37109	63367	22295
06	BIER	41189	4636	1564	78814	8931	3151
07	BRANNTWEIN	34983	8170	2744	48024	12514	4369
08	WEIN	38901	10254	3436	68786	17998	6300
	ZUSAMMEN	198678	135097	45368	351849	243765	85547
	ERNAEHRUNGSWIRTSCHAFT IA-ID	4852805	924596	309562	8023337	1706735	599307
IIA	ROHSTOFFE						
01	ABFALLSEIDE SEIDENGEHAUSE	116	497	167	160	734	253
02	ZELLWOLLE SYNTHET FASERN U ABF	161299	68423	22791	347117	147806	52190
03	WOLLE AND TIERHAARE REISSWOLLE	20994	10491	3526	36976	19363	6811
04	BAUMWOLLE REISSBAUMWOLLE ABF	11202	4224	1409	33325	12285	4395
05	FLACHS HANF JUTE UND DGL	4406	722	243	9592	1477	524
06	ABF V GESPINSTWAREN LUMPEN	142102	12164	4053	271886	22960	8072
07	FELLE ZU PELZWERK ROH	1889	1321	444	4069	5120	1855
08	ANDERE FELLE UND HAUTE	25824	11599	3876	50079	21794	7642
09	BETTFEDERN	262	327	109	508	813	289
10	HOLZ ZU HOLZMASSE	560837	6605	2215	1074727	12522	4404
11	BAU UND NUTZHOELZ RUNDHOELZ	77721	3120	1048	154701	6535	2312
12	PFLANZL STOFFE Z FAERB OD GERB	3	2	1	13	7	3
13	KAUTSCHUK GUTTAPERCHA BALATA	8246	873	296	17693	1442	506
14	ROHGUMMEN SCHELLACK BALSAME	322	267	90	1299	853	305
15	OELFRUECHTE FUER TECHN OELE	321	52	17	495	95	32
16	STEINKOEHLE EINSCHL PRESSKOEHLE	10935067	286502	96334	24288163	599449	212126
17	BRAUNKOEHLE EINSCHL PRESSKOEHLE	1492688	19837	6627	2712541	35228	12315
18	ERDOEL ROH	-	-	-	3441	22	8

SPEZIALHANDEL NACH LAENDERN

NR. DER SYSTEMATIK		WARENBENENNUNG	JULI/DEZEMBER 1984			JANUAR/DEZEMBER 1984		
			DT*100 KG	1000 DM	1000 \$	DT*100 KG	1000 DM	1000 \$
NOCH	BELG LUXEMB	AUSFUHR						
19	EISENERZE		578	18	6	1646	58	22
20	ABBRAENDE SCHLACKEN FE MN HALT		386915	2089	701	627082	3999	1410
21	MANGANERZE		360	34	12	510	58	21
22	KUPFERERZE UND KIESABBRAENDE		-	-	-	265	3659	1337
24	ZINKERZE		167739	12663	4245	362822	28014	9920
25	CHROMERZE		150	6	3	421	19	8
26	NICKELERZE		5170	6963	2352	10846	13145	4657
27	SCHWEFELKIES		778	39	12	1749	76	25
28	SONSTIGE ERZE UND METALLASCHEN		443122	24950	8372	820931	46023	16183
29	BAUXIT KRYOLITH		51202	2638	890	242723	6757	2416
30	SPEISE UND INDUSTRIESALZ		7067786	14044	4700	14218575	27589	9710
31	KALIROHSALZ		79150	667	231	191382	1609	581
32	SONSTIGE STEINE UND ERDEN		11840607	43345	14567	23314905	85494	30160
34	SONST ROHSTOFFE F CHEM ERZEUGN		435921	13421	4466	926342	27567	9710
36	PFLANZL FLECHT U POLSTERSTOFFE		500	69	22	1292	178	60
38	SONST ROHSTOFFE AUCH ABFAELLE		480388	8409	2801	913138	18109	6398
	ZUSAMMEN		34403665	556401	186626	70641414	1150859	406660
11B	HALBWAREN							
01	ROHSEIDE UND SEIDENGESPINSTE		62	564	184	181	1309	463
02	REYON SYNTHET FADEN AUCH GEZW		156599	132367	44272	326255	268899	94712
03	GESPINSTE A ZELLW SYNTH FASER		57961	53034	17711	127128	114219	40331
04	GESPINSTE WOLLE U AND TIERHAAR		6472	11059	3685	13927	23077	8134
05	GESPINSTE AUS BAUMWOLLE		27073	25532	8536	69802	63400	22441
06	GESPINSTE A FLACHS HANF JUTE		1424	1708	570	2726	2938	1021
07	BAU UND NUTZHOZL SCHNITTHOZL		379413	17417	5839	793322	36521	12919
08	HOLZMASSE ZELLSTOFF		48887	8492	2839	103525	17903	6310
09	KAUTSCHUK BEARBEITET		132064	47739	15995	332031	112531	39953
10	GLASMASSE ROHGLAS		6139	3684	1221	14657	8574	3028
11	ZEMENT		564949	6174	2080	1110997	11929	4209
12	SONST MINERALISCHE BAUSTOFFE		1216349	69313	23197	2343521	132525	46578
13	ROHEISEN		108576	4346	1451	211990	8546	3011
14	ALTEISEN SCHROTT		3137434	101879	34189	5855119	203954	72048
15	FERROLEGIERUNGEN		151447	31838	10679	343178	67631	23903
16	EISENHALBZEUG		1641545	212391	70822	3481731	419136	147577
17	ALUMINIUM ROH AUCH LEGIERUNGEN		163022	65268	21797	388515	159882	56852
18	KUPFER ROH AUCH LEGIERUNGEN		83221	27418	9207	139282	48552	15919
19	NICKEL ROH AUCH LEGIERUNGEN		2825	3828	1278	6615	7741	2733
20	BLEI ROH AUCH LEGIERUNGEN		41095	6489	2201	61706	9850	3436
21	ZINN ROH AUCH LEGIERUNGEN		126	381	131	371	1135	407
22	ZINK ROH AUCH LEGIERUNGEN		59868	12836	4302	118618	25664	9032
23	SONST UNEDLE METALLE ROH		4132	8894	2958	7566	13239	4582
24	FETTSAEUREN PARAFFIN VASELIN		167392	32376	10869	340881	63128	22235
25	SONST TECHNISCHE FETTE U OELE		92024	14290	4794	164272	25375	8883
26	KOKS		10424820	363924	121615	19216824	683212	239808
27	RUECKST D ERDOEL U TEERDESTILL		273084	15598	5209	456369	26527	9258
28	KRAFTSTOFFE SCHMIEROLEE ERDAS		11761194	668031	223445	23863647	1304496	458353
29	TEER U TEERDESTILL ERZEUGNISSE		876254	64696	21626	1885866	158857	56213
30	AUFBEREITETE KALDUENGMITTEL		516546	14334	4760	838597	21049	7264
32	SONSTIGE PHOSPHORDUENGMITTEL		245	5	1	1291	49	17
33	STICKSTOFF A N G DUENGMITTEL		2664792	72162	24133	8834351	240841	86715
34	GERBSTOFFAUSZUEGE		2	1	-	2	1	-
35	SONSTIGE CHEMISCHE HALBWAREN		5606484	573433	192066	11108182	1210329	428176
37	GOLD FUER GEWERBLICHE ZWECKE		25	83786	28753	45	151626	53955
38	SONSTIGE HALBWAREN		38303	113392	37924	94573	230082	81116
	ZUSAMMEN		40411848	2868679	960339	82657663	5871727	2071592
11CA	VORERZEUGNISSE							
01	GEWEBE A SEIDE REYON SYNTH FAD		60096	74234	24840	132676	158869	56140
02	GEWEBE A ZELLWOLLE SYNTH FASER		29972	52317	17474	61209	107650	37916
03	GEWEBE A WOLLE U AND TIERHAAR		4957	21790	7304	9892	44019	15507
04	GEWEBE AUS BAUMWOLLE		26992	49476	16562	56185	104211	36819
05	GEWEBE AUS FLACHS HANF JUTE		21040	19801	6639	38833	44632	15845
06	LEDER		2690	19179	6399	5667	36148	12689
07	FELLE ZU PELZWERK BEARBEITET		86	872	290	123	2067	737
08	PAPIER UND PAPPE		1455339	247929	82961	3019126	486904	171369
09	FURNIERE SPERRHOZL U DGL		207047	28975	9686	426484	60237	21244
10	STEINZEUG TON PORZELLANERZEUGN		234965	33501	11247	498627	69676	24654
11	GLAS		169449	27175	9065	418908	59874	21181
12	KUNSTSTOFFE		1785105	526198	175982	3551659	1071356	377660
13	TEERFARBSTOFFE		17301	36240	12135	37148	77571	27414
14	SONST FARBSTOFFE FARBEN LACKE		245207	112698	37751	510977	230229	81228
15	DEXTRINE GELATINE UND LEIME		262511	41618	13929	501418	82387	28986
16	SPRENGSTOFFE SCHIESSBED ZUENDW		17688	5856	1958	31099	10811	3793
17	SONST CHEMISCHE VORERZEUGNISSE		5986420	577037	193223	12127440	1198178	422926
18	GUSSROEHREN		10820	1275	425	22670	2857	1012
19	STAHLROEHREN		300490	65904	22198	789794	174049	43023
20	STAR UND FORMEISEN		1089963	139365	46681	2083279	263689	92549
21	BLECH AUS EISEN		931553	120332	40311	1964014	255027	90254
22	DRAHT AUS EISEN		772671	91566	30630	1687163	193860	68487
23	EISENBAHNOBERBAUMATERIAL		2799	728	246	7404	1626	585
24	SCHMIEDR GUSS SCHMIEDSTUECKE		70215	20507	6859	148896	42936	15174
25	STANGEN BLECHE USW KUPFER		125134	69564	23265	236998	130704	45883
26	STANGEN BLECHE USW ALUMINIUM		161770	100666	37721	377780	217988	76890
27	STANGEN BLECHE USW AND UNEDL M		19190	17919	6009	35706	35626	14064
28	STANGEN BLECHE USW EDELMETALLE		95	6818	2319	206	11736	4139
30	EDELST SCHMUCKST PERLEN BEARB		-	31008	10342	-	70080	24620
31	SONSTIGE VORERZEUGNISSE		18776	10140	3395	34233	17445	6095
	ZUSAMMEN		14029901	2550685	853698	28595226	5216542	1839682
11CB	ENDERZEUGNISSE							
01	STRICKWAREN SEIDE CHEMIEFASERN		6462	57459	19374	11938	110243	38983

SPEZIALHANDEL NACH LAENDERN

NR. DER SYSTEMATIK	WARENBENENNUNG	JULI/DEZEMBER 1984			JANUAR/DEZEMBER 1984		
		DT*100 KG	1000 DM	1000 \$	DT*100 KG	1000 DM	1000 \$
NOCH	B E L G I U X E M B	AUSFUHR					
02	STRICKWAREN WOLLE U AND TIERH	1141	20701	7006	1454	24817	8528
03	STRICKWAREN AUS BAUMWOLLE	4304	28043	9435	10203	74364	26691
04	SONST KLEIDUNG SEIDE CHEMIEFAS	8470	73377	24636	19459	161304	57374
05	SONST KLEIDUNG WOLLE AND TIERH	6146	81604	27510	8406	111530	38601
06	SONST KLEIDUNG AUS BAUMWOLLE	11314	68798	23093	25271	161729	57728
07	SONST KLEIDUNG FLACHS MANF USW	810	6749	2267	1663	15289	5456
08	HUETE	309	2237	750	554	3882	1357
09	SONSTIGE SPINNSTOFFWAREN	54041	58408	19593	112737	118538	41854
10	PELZWAREN	568	12150	4083	943	19614	6849
11	SCHUHE AUS LEDER	5226	35975	12100	10316	68071	24039
12	ANDERE LEDERWAREN	3571	29983	10079	7203	53168	18699
13	PAPIERWAREN	465537	183818	61614	952267	360046	126855
14	BUECHER KARTEN NOTEN BILDER	89680	93840	31455	164626	180822	63637
15	HOLZWAREN	341773	154302	51597	684892	314950	111096
16	KAUTSCHUKWAREN	256350	201443	67261	517587	402446	141647
17	STEINWAREN	56426	11610	3893	117450	22765	8017
18	STEINZEUG PORZELLAN U AE WAREN	72984	29353	9853	154808	58199	20543
19	GLASWAREN	310842	50026	16759	628742	101220	35722
20	MESSERSCHMIEDEWAREN	2146	12031	4027	4550	25239	8906
21	WERKZEUGE LANDWIRTSCH GERAETE	22106	48294	16169	47065	100045	35341
22	SONSTIGE EISENWAREN	1032758	487622	163141	2079432	968470	341111
23	WAREN A KUPFER U KUPFERLEGIER	9703	23547	7885	20442	46562	16393
24	EDELMETALLW VERGOLD VERSILB W	334	26805	8983	594	49595	17401
25	SONST WAREN A UNEDLEN METALLEN	139052	173528	57976	289699	356320	125641
26	WERKZEUGMASCHINEN WALZWERKSANL	108924	156650	52475	189039	276134	96582
27	TEXTIL LEDERINDUSTRIEMASCHINEN	40081	117294	39393	84795	256843	91033
28	LANDMASCHINEN U ACKERSCHLEPPER	169697	82503	27617	369295	181249	64150
30	KRAFTMASCHINEN	26362	56420	18858	55093	117617	41543
31	PUMPEN DRUCKLUFTMASCHINEN	75957	157340	52753	155564	315720	111443
32	FOERDERMITTEL	102938	116455	39085	205150	231422	81651
33	PAPIER UND DRUCKMASCHINEN	25065	89403	29845	44032	148299	51655
34	BUEROMASCHINEN	11912	223260	74771	22501	430228	151148
35	NAHRUNGSMITTELINDUSTRIEMASCHIN	13192	37658	12608	31172	86692	30801
36	SONSTIGE MASCHINEN	407138	606097	203139	876966	1163819	409502
41	ELEKTROTECHNISCHE ERZEUGNISSE	516439	1199560	400922	982232	2293650	805880
42	UHREN	1821	12114	4040	3796	24411	8600
43	FEINMECHAN U OPTISCHE ERZEUGN	18565	148516	49716	35999	297699	104985
44	WACHSWAREN UND SEIFEN	17867	8452	2825	36199	15750	5523
45	WAREN AUS KUNSTSTOFFEN	235710	241704	80960	486494	504541	178202
46	SPIELFILME BEL FILME PLATTEN	195	3039	1020	403	5803	2049
47	PHOTOCHEMISCHE ERZEUGNISSE	19004	55042	18485	39507	114039	40306
48	BLEISTIFTE U CHEM BUEROBEDARF	23016	16487	5547	53658	36286	12885
49	PHARMAZEUTISCHE ERZEUGNISSE	40871	187330	62813	87337	397658	140648
50	KOSMETISCHE ERZEUGNISSE	41395	30273	10147	80755	60695	21412
51	SONSTIGE CHEMISCHE ERZEUGNISSE	1603758	348215	115636	3406872	685608	240399
52	MUSIKINSTRUMENTE	558	3006	1005	1088	5551	1942
53	KINDERSPIELZEUG CHRISTBAUMSCHM	12492	24517	8193	21078	41111	14346
55	WASSERFAHRZEUGE	12392	1575	529	33241	5218	1866
56	LUFTFAHRZEUGE	302	20233	6600	608	42257	14570
57	KRAFTFAHRZEUGE	4231328	3834366	1279212	7776358	7690391	2709172
58	FAHRRADER	8230	9089	3049	17269	18346	6486
59	SONSTIGE FAHRZEUGE	42394	31478	10553	92556	72987	25934
69	SONSTIGE ENDERZEUGNISSE	80364	230594	77224	161866	407897	142875
	ZUSAMMEN	10790020	10020273	3349559	21223223	19837149	6986056
	FERTIGWAREN IICA-IICB	24819921	12570958	4203257	49818449	25053691	8825738
	GEWERBL. WIRTSCHAFT IIA-IICB	99635434	15996038	5350222	203117526	32076277	11303990
III	AUSSERDEM						
01	RUECKWAREN	152614	107519	35929	299760	206438	72517
02	ERSATZLIEFERUNGEN	10574	14154	4744	17690	28169	9908
	INSGESAMT	104651427	17042307	5700457	211458313	34017619	11985722
	DARUNTER						
	EIGENVEREDELUNG	52385	106446	35607	104149	171464	59565
	LOHNVEREDELUNG	44385	15810	5309	53577	22997	7937
	PASSIVE VEREDELUNG	3527	1072	351	3795	1137	376
	N I E D E R L A N D E						
	E I N F U H R						
IA	LEBENDE TIERE						
01	PFERDE	980	989	330	2119	2817	1004
	ST	237			491		
02	RINDVIEH	50618	38644	12946	110747	85852	30359
	ST	62598			158752		
03	SCHWEINE	491741	145628	48806	806324	231846	80696
	ST	422293			699737		
04	SONSTIGE LEBENDE TIERE	70982	16982	5725	135229	31290	11006
	ZUSAMMEN	614321	202243	67807	1054419	351805	123065
IB	NAHRUNGSMITTEL TIER URSPR						
01	MILCH	427971	97154	32773	1049995	265889	94935
02	BUTTER	228735	159645	53419	517015	373764	132826
03	KAESE	693358	441925	148205	1375838	861561	303523
04	FLEISCH UND FLEISCHWAREN	2422274	1029294	344814	4754555	1989209	699886
05	DAERME	50868	15996	5375	103245	31778	11218
06	FISCHE UND FISCHZUBEREITUNGEN	291987	104830	34944	579746	201743	70795
08	SCHMALZ TALG TIER DELE FETTE	74595	10425	3450	193947	27089	9621
09	EIER EIWEISS EIGELB	1304290	300933	100850	2676648	673854	239252
10	HONIG	235	139	46	443	211	74
11	FISCHMEHL UND DGL	2980	223	75	9242	775	280

SPEZIALHANDEL NACH LAENDERN

NR. DER SYSTEMATIK	WARENBENENNUNG	JULI/DEZEMBER 1984			JANUAR/DEZEMBER 1984		
		DT*100 KG	1000 DM	1000 \$	DT*100 KG	1000 DM	1000 \$
NOCH N I E D E R L A N D E EINFUHR							
	ZUSAMMEN	5497291	2160564	723951	11260674	4425873	1562410
IC	N A H R U N G S M I T T E L P F L U R S P R						
01	WEIZEN	352106	16454	5535	1740990	87614	31879
02	ROGGEN	2480	163	56	6106	387	140
03	GERSTE	42722	2325	816	285110	14577	5328
04	HAFER	13389	635	211	52316	2934	1056
05	MAIS	6470	419	140	13821	1282	456
06	HIRSE UND SONSTIGES GETREIDE	9127	780	257	17633	1489	517
07	REIS	7845	1513	504	14970	2886	1012
08	MJELLEREIERZEUGNISSE	142844	10625	3564	220904	16955	5897
09	MALZ	107676	9496	3189	237292	20814	7371
10	NICHTOELHALTIGE SAEMEREIEN	13217	14873	4932	52912	38698	13737
11	HUELSENFRUECHTE ZUR ERNAEHRUNG	111602	8630	2872	202248	17280	6071
12	HUELSENFR ZUR VIEHFUETTERUNG	65057	4702	1554	90089	6757	2319
13	GRUEN UND RAUHFUTTER	123910	3621	1222	209112	6843	2413
14	KARTOFFELN	2334580	65690	21781	6276878	322957	117182
15	ANDERE HACKFRUECHTE	495	4	1	623	7	2
16	GEMUESE SONST KUECHENGEWAECHSE	4641989	609489	206326	9040225	1555029	556497
17	OBST AUSSER SUEDFRUECHTEN	340734	56803	19140	666253	113525	40150
18	SUEDFRUECHTE	16663	3017	1005	29554	4863	1687
19	GEMUESE OBSTKONSERV FRUCHTSAFT	1532377	289997	97170	3333436	642888	227892
20	KAKAO ROH	211	136	47	211	136	47
21	KAKAOERZEUGNISSE	366941	177142	59082	769341	359717	126772
22	GEWUERZE	9634	5264	1756	17244	8389	2913
23	ZUCKER	366361	35578	11949	755715	73420	25950
24	DELFRUECHTE ZUR ERNAEHRUNG	116915	14182	4733	151435	19834	6847
25	PFLANZL OELE U FETTE Z ERNAEHR	1056510	350677	117712	2085962	645392	227034
26	MARGARINE U AEHNL SPEISEFETTE	154490	48873	16332	274371	80569	28031
27	OELKUCHEN	4166472	209190	70109	7501438	409648	144185
28	KLEIE	53095	1811	612	123882	4748	1700
29	SONST ABFALLERZEUGN VIEHFUETT	632853	13146	4419	1324690	32288	11851
31	SONST PFLANZL N A H R U N G S M I T T E L	1635007	284591	95476	3420018	593697	209968
32	LEB PFLANZEN ZIERGAERT ERZEUGN	1320535	798506	266654	2697191	1716073	606712
	ZUSAMMEN	19744307	3038332	1019156	41611970	6801696	2413316
ID	G E N U S S M I T T E L						
01	HOPFEN	1	1	-	7	9	2
02	KAFFEE	15213	17009	5683	29855	32624	11447
03	TEE	491	357	121	707	583	205
04	ROHTABAK	337	22	7	372	33	11
05	TABAKERZEUGNISSE	43349	75506	25236	85411	150706	53022
06	BIER	3790	531	180	7841	1108	392
07	BRANNTWEIN	43512	9882	3238	87122	19433	6847
08	WEIN	73	28	7	160	53	18
	ZUSAMMEN	106766	103136	34472	211475	204549	71944
	ERNAEHRUNGSWIRTSCHAFT IA-ID	25962685	5504275	1845386	54138538	11783923	4170735
IIA	R O H S T O F F E						
01	ABFALLSEIDE SEIDENGEHAEUSE	-	1	-	5	9	3
02	ZELLMOLLE SYNTHET FASERN U ABF	104902	35052	11694	214684	73471	25920
03	WOLLE AND TIERHAARE REISSWOLLE	13942	7051	2364	30019	13563	4781
04	BAUMWOLLE REISSBAUMWOLLE ABF	10228	1905	634	26355	4692	1668
05	FLACHS HANF JUTE UND DGL	7937	618	207	14631	1126	394
06	ABF V GESPINSTWAREN LUMPEN	81058	4479	1498	167302	8981	3162
07	FELLE ZU PELZWERK ROH	272	6930	2275	557	13420	4638
08	ANDERE FELLE UND HAEUTE	30948	14892	5017	75972	37520	13392
09	BETTFEDERN	815	846	283	1473	1130	389
10	HOLZ ZU HOLZMASSE	46045	311	103	86203	524	184
11	BAU UND NUTZHOLZ RUNDHOLZ	166713	3038	1016	295857	5460	1911
12	PFLANZL STOFFE Z FAERB OD GERB	8	6	2	87	14	5
13	KAUTSCHUK GUTTAPERCHA BALATA	35905	2845	959	64301	5165	1817
14	ROHGUMMEN SCHELLACK BALSAME	43	64	20	65	90	29
15	OELFRUECHTE FUER TECHN OELE	3477	409	137	9700	1083	384
16	STEINKOEHLE EINSCHL PRESSKOEHL	493057	4918	1652	1553613	15226	5475
17	BRAUNKOEHLE EINSCHL PRESSKOEHL	765	8	3	1243	27	10
19	EISENERZE	21770	544	184	64739	1377	492
20	ABBRAENDE SCHLACKEN FE MN HALT	135168	196	67	232882	382	136
21	MANGANERZE	48079	1987	670	85051	3890	1374
24	ZINKERZE	220	21	7	220	21	7
25	CHROMERZE	9453	214	71	15438	419	148
28	SONSTIGE ERZE UND METALLASCHEN	176918	45338	15148	305017	86187	30326
29	BAUXIT KRYOLITH	4804	174	59	5024	187	64
30	SPEISE UND INDUSTRIESALZ	2538499	16506	5536	4768270	31110	10916
31	KALIROHSALZE	-	-	-	60	2	1
32	SONSTIGE STEINE UND ERDEN	11892349	46402	15520	18796539	90581	31906
33	ROHPHOSPHATE	250	6	2	27353	145	52
34	SONST ROHSTOFFE F CHEM ERZEUGN	137105	11824	3981	263073	22922	8067
36	PFLANZL FLECHT U POLSTERSTOFFE	4206	1107	368	8868	2235	781
37	EDELST SCHMUCKST PERLEN ROH	-	591	198	1	1380	492
38	SONST ROHSTOFFE AUCH ABFAELLE	3518709	100400	33630	6245488	169242	59134
	ZUSAMMEN	19480645	308683	103305	33360090	591581	208058
IIB	H A L B W A R E N						
01	ROHSEIDE UND SEIDENGESPINSTE	10	42	16	22	61	23
02	REYON SYNTHET FAEDEN AUCH GEZW	128128	115963	38809	270872	244468	86331
03	GESPINSTE A ZELLW SYNTH FASER	18349	20398	6808	38055	39799	13993
04	GESPINSTE WOLLE U AND TIERHAAR	9079	22623	7533	15591	39518	13771
05	GESPINSTE AUS BAUMWOLLE	9572	12582	4210	22186	30502	10853
06	GESPINSTE A FLACHS HANF JUTE	126	79	25	348	183	62
07	BAU UND NUTZHOLZ SCHNITTHOLZ	82578	8924	3000	172517	18522	6551
08	HOLZMASSE ZELLSTOFF	778	82	28	2204	238	86
09	KAUTSCHUK BEARBEITET	29149	12214	4111	58876	24869	8803

SPEZIALHANDEL NACH LAENDERN

NR. DER SYSTEMATIK	WARENBENENNUNG	JULI/DEZEMBER 1984			JANUAR/DEZEMBER 1984		
		DT*100 KG	1000 DM	1000 \$	DT*100 KG	1000 DM	1000 \$
NOCH N I E D E R L A N D E EINFUHR							
10	GLASMASSE ROHGLAS	1704	2266	765	3126	3232	1121
11	ZEMENT	1078515	12724	4307	1907040	23247	8214
12	SONST MINERALISCHE BAUSTOFFE	4599211	119315	40057	8698154	221791	78035
13	ROHEISEN	21116	447	145	61476	1390	495
14	ALTEISEN SCHROTT	3211884	94390	31807	6144722	172550	60666
15	FERROLEGIERUNGEN	4271	3577	1216	9730	8572	3051
16	EISENHALBZEUG	1292707	95342	32077	2851145	209397	74277
17	ALUMINIUM ROH AUCH LEGIERUNGEN	506241	154404	51837	1118037	363089	129213
18	KUPFER ROH AUCH LEGIERUNGEN	208744	70281	23619	456035	155050	95008
19	NICKEL ROH AUCH LEGIERUNGEN	5251	5491	1865	12901	11686	4147
20	BLEI ROH AUCH LEGIERUNGEN	156548	14434	4835	357204	30599	10860
21	ZINN ROH AUCH LEGIERUNGEN	8997	27845	9383	23591	73420	26324
22	ZINK ROH AUCH LEGIERUNGEN	200729	52783	17715	402964	106008	37342
23	SONST UNEDLE METALLE ROH	5126	5814	1935	10333	10863	3797
24	FETTSAEUREN PARAFFIN VASELIN	443894	71298	23924	866103	130514	45767
25	SONST TECHNISCHE FETTE U OELE	173603	30882	10329	334709	57642	20213
26	KOKS	418912	9851	3322	1119815	24984	8955
27	RUECKST D ERDOEL U TEERDESTILL	1069788	69014	23172	2110410	131654	46394
28	KRAFTSTOFFE SCHMIEROELE ERDGAS	141219234	8469111	2834004	320558762	17954780	6345314
29	TEER U TEERDESTILL ERZEUGNISSE	6114257	506539	169659	11333336	946416	332171
30	AUFBEREITETE KALDIJUNGEMITTEL	374	10	4	1657	43	16
31	THOMASPHOSPHATMEHL	75784	1146	385	156741	2179	771
32	SONSTIGE PHOSPHORDUENGEMITTEL	179224	7654	2651	372732	15763	5628
33	STICKSTOFF A N G DUENGEMITTEL	7081653	230681	77013	11433446	376922	131435
34	GERBSTOFFAUSZUEGE	197	63	22	247	75	26
35	SONSTIGE CHEMISCHE HALBWAREN	5654832	587081	197211	11774896	1238133	438233
37	GOLD FUER GEWERBLICHE ZWECKE	27	26442	8911	65	58877	20907
38	SONSTIGE HALBWAREN	165655	69953	23486	292116	155549	54994
	ZUSAMMEN	174176247	10931745	3660196	382992164	22892555	8083847
IICA							
	VORERZEUGNISSE						
01	GEWEBE A SEIDE REYON SYNTH FAD	30354	48415	16169	71991	103388	36497
02	GEWEBE A ZELLWOLLE SYNTH FASER	172142	118057	39507	337844	233121	82143
03	GEWEBE A WOLLE U AND TIERHAAR	32153	45046	15120	68274	91009	32175
04	GEWEBE AUS BAUMWOLLE	30288	53634	17921	64179	114525	40448
05	GEWEBE AUS FLACHS HANF JUTE	25291	22248	7439	53983	50094	17766
06	LEDER	13375	24664	8256	26145	48923	17219
07	FELLE ZU PELZWERK BEARBEITET	214	1925	641	324	3589	1256
08	PAPIER UND PAPPE	1498272	234893	78625	3156940	461576	162528
09	FURNIERE SPERRHOLZ U DGL	71069	13343	4469	163671	28238	9995
10	STEINZEUG TON PORZELLANERZEUGN	409590	41176	13818	830766	82467	29168
11	GLAS	80436	23555	7892	133956	50204	17781
12	KUNSTSTOFFE	3871136	1221667	409856	7694373	2429392	857103
13	TEERFARBSTOFFE	3289	4630	1553	8052	10317	3665
14	SONST FARBSTOFFE FARBEN LACKE	236626	102703	34552	460856	201345	71017
15	DEXTRINE GELATINE UND LEIME	448552	45082	15096	885312	90551	31942
16	SPRENGSTOFFE SCHIESSBED ZUENDW	14332	22799	7648	23280	37052	12978
17	SONST CHEMISCHE VORERZEUGNISSE	7481284	950632	318219	14977555	1889047	665993
18	GUSSROEHREN	2101	1030	347	2685	1400	483
19	STAHLROEHREN	159630	25094	8417	353021	53467	18896
20	STAB UND FORMEISEN	543763	50795	16947	1014105	95359	33402
21	BLECH AUS EISEN	1180932	118445	39783	2573271	267109	94657
22	DRAHT AUS EISEN	307766	36253	12114	590776	70122	24626
23	EISENBAHNOBERBAUMATERIAL	8419	466	156	26773	1065	377
24	SCHMIEDB GUSS SCHMIEDESTUECKE	27590	9472	3183	56129	21701	7714
25	STANGEN BLECHE USW KUPFER	38349	20419	6836	85377	43130	15272
26	STANGEN BLECHE USW ALUMINIUM	191777	130430	43691	393566	268830	94927
27	STANGEN BLECHE USW AND UNEDL M	19213	18062	6046	34439	32961	11559
28	STANGEN BLECHE USW EDELMETALLE	88	14956	5004	257	32631	11534
30	EDELST SCHMUCKST PERLEN BEARB	-	5626	1867	-	10243	3560
31	SONSTIGE VORERZEUGNISSE	42808	12898	4332	77377	25986	9163
	ZUSAMMEN	16940839	3418415	1145504	34165277	6848842	2415844
IICB							
	ENDERZEUGNISSE						
01	STRICKWAREN SEIDE CHEMIEFASERN	5315	23259	7802	9199	42633	14982
02	STRICKWAREN WOLLE U AND TIERH	1631	6859	2270	2032	8478	2867
03	STRICKWAREN AUS BAUMWOLLE	6032	24810	8310	11071	45499	16014
04	SONST KLEIDUNG SEIDE CHEMIEFAS	9552	45043	15093	20785	102580	36457
05	SONST KLEIDUNG WOLLE AND TIERH	1063	7278	2411	1231	8686	2928
06	SONST KLEIDUNG AUS BAUMWOLLE	12187	58157	19462	25386	117172	41379
07	SONST KLEIDUNG FLACHS HANF USW	970	3943	1315	1907	7749	2722
08	HUETE	315	1079	364	686	2237	796
09	SONSTIGE SPINNSTOFFWAREN	91717	80530	26919	183455	157895	55564
10	PELZWAREN	133	766	259	186	1431	504
11	SCHUHE AUS LEDER	7675	33388	11221	18359	73634	26178
12	ANDERE LEDERWAREN	8749	40516	13623	18616	80883	28630
13	PAPIERWAREN	629497	174692	58544	1283244	346683	122238
14	BUECHER KARTEN NOTEN BILDER	92525	64057	21412	171213	121189	42521
15	HOLZWAREN	282585	134903	45052	542314	269834	95069
16	KAUTSCHUKWAREN	196090	136611	45674	391778	278132	98091
17	STEINWAREN	35955	6550	2183	72958	12833	4512
18	STEINZEUG PORZELLAN U AE WAREN	40653	19089	6376	80890	37855	13342
19	GLASWAREN	440556	75340	25240	921232	145290	51153
20	MESSERSCHMIEDEWAREN	789	6521	2179	1593	12527	4406
21	WERKZEUGE LANDWIRTSCH GERAEETE	15637	29036	9734	35834	58398	20599
22	SONSTIGE EISENWAREN	1194208	368321	123326	2302106	675229	236882
23	WAREN A KUPFER U KUPFERLEGIER	12223	13329	4447	22661	24017	8414
24	EDELMETALLW VERGOLD VERSILB W	630	6577	2212	1187	13962	4949
25	SONST WAREN A UNEDLEN METALLEN	119776	125422	42118	235624	240500	84740
26	WERKZEUGMASCHINEN WALZWERKSANL	32924	41044	13807	59507	72631	25534
27	TEXTIL LEDERINDUSTRIEMASCHINEN	13532	24817	8303	26196	43787	15323
28	LANDMASCHINEN U ACKERSCHLEPPER	74697	66082	22164	149325	132067	46590
30	KRAFTMASCHINEN	10678	28283	9553	21564	50431	17753

SPEZIALHANDEL NACH LAENDERN

NR. DER SYSTEMATIK	WARENBENENNUNG	JULI/DEZEMBER 1984			JANUAR/DEZEMBER 1984		
		DT=100 KG	1000 DM	1000 \$	DT=100 KG	1000 DM	1000 \$
NOCH	N I E D E R L A N D E						
	EINFUHR						
31	PUMPEN DRUCKLUFTMASCHINEN	52511	103774	34650	99415	190760	66879
32	FOERDERMITTEL	71225	57613	19338	119585	101372	35502
33	PAPIER UND DRUCKMASCHINEN	16438	30418	10183	34848	61162	21558
34	BUEROMASCHINEN	17061	405367	135603	27221	615918	213494
35	NAHRUNGSMITTELINDUSTRIEMASCHINEN	16084	39244	13238	27624	72649	25635
36	SONSTIGE MASCHINEN	212689	383650	128659	401487	694059	243450
41	ELEKTROTECHNISCHE ERZEUGNISSE	959413	1104244	369963	1840427	2079120	731173
42	UHREN	835	4725	1580	1489	7906	2747
43	FEINMECHAN U OPTISCHE ERZEUGN	23942	197005	66149	51715	393082	138660
44	WACHSWAREN UND SEIFEN	34241	10074	3366	61168	17951	6282
45	WAREN AUS KUNSTSTOFFEN	281557	213790	71686	571071	439244	155130
46	SPIELFILME BEL FILME PLATTEN	677	4684	1581	1625	9107	3215
47	PHOTOCHEMISCHE ERZEUGNISSE	33343	122003	40708	63876	213386	74414
48	BLEISTIFTE U CHEM BUEROBEDARF	6803	4325	1452	12984	7850	2763
49	PHARMAZEUTISCHE ERZEUGNISSE	28747	133194	44731	56706	252220	88902
50	KOSMETISCHE ERZEUGNISSE	19001	17605	5898	36169	30298	10596
51	SONSTIGE CHEMISCHE ERZEUGNISSE	2330522	271833	90950	4419498	531843	182123
52	MUSIKINSTRUMENTE	981	2955	978	2011	5975	2102
53	KINDERSPIELZEUG CHRISTBAUMSCHM	24742	21848	7310	42126	39589	13888
55	WASSERFAHRZEUGE	70385	27491	9326	147602	63803	22792
56	LUFTFAHRZEUGE	2112	57355	19342	4623	109683	38676
57	KRAFTFAHRZEUGE	297575	275674	92255	592222	563090	198593
58	FAHRRADER	18946	25062	8438	44531	53584	18993
59	SONSTIGE FAHRZEUGE	61569	35879	12067	143766	111590	40157
69	SONSTIGE ENDERZEUGNISSE	133451	181554	60803	246734	343407	120697
	ZUSAMMEN	8053144	5377668	1801627	15662662	10192890	3584648
	FERTIGWAREN IICA-IICB	24993983	8796083	2947131	49827939	17041732	6000492
	GEWERBL. WIRTSCHAFT IIA-IICB	218650875	20036511	6710632	466180193	40515868	14292397
III	AUSSERDEM						
01	RUECKWAREN	330221	372760	124708	612721	726127	255645
02	ERSATZLIEFERUNGEN	1810	16595	5555	2909	21032	7199
	INSGESAMT	244945591	25930141	8686281	520934361	53046950	18725976
	DARUNTER						
	EIGENVEREDELUNG	22584	30481	10170	39463	60282	21174
	LOHNVEREDELUNG	19621	25260	8497	28617	50078	17661
	PASSIVE VEREDELUNG	3	126	43	41	496	179
	A U S F U H R						
IA	LEBENDE TIERE						
01	PFERDE	485	835	281	865	1375	481
	ST	108			190		
02	RINDVIEH	69366	28580	9521	117053	49181	17077
	ST	18994			28273		
03	SCHWEINE	101	32	10	679	290	108
	ST	76			2515		
04	SONSTIGE LEBENDE TIERE	18728	5299	1771	35297	9544	3343
	ZUSAMMEN	88680	34746	11583	153894	60390	21009
IB	NAHRUNGSMITTEL TIER URSPR						
01	MILCH	2461217	234753	78344	4173139	433959	152000
02	BUTTER	11733	9003	3089	31991	24885	8903
03	KAESE	45502	21266	7111	87371	40464	14225
04	FLEISCH UND FLEISCHWAREN	115698	62602	21025	232876	123292	43432
05	DAERME	8791	8511	2857	18947	16785	5907
06	FISCHE UND FISCHZUBEREITUNGEN	233209	49006	16423	329589	81082	28260
08	SCHMALZ TALG TIER OELE FETTE	495853	71875	24156	917046	128670	45134
09	EIER EIWEISS EIGELB	16828	5530	1846	28719	9509	3311
10	HONIG	12310	5175	1727	24300	10048	3530
11	FISCHMEHL UND DGL	249172	18051	6029	330564	24980	8591
	ZUSAMMEN	3650313	485972	162607	6174542	893674	313283
IC	NAHRUNGSMITTEL PFL URSPR						
01	WEIZEN	1215685	57745	19042	2239854	113605	39757
02	ROGGEN	6027	302	103	70433	3593	1320
03	GERSTE	237867	11037	3726	428376	20522	7191
04	HAFER	303	18	6	61918	2481	886
05	MAIS	529435	28025	9241	608765	32485	10892
06	HIRSE UND SONSTIGES GETREIDE	1249	136	45	2468	270	96
07	REIS	41910	5883	1971	80360	11232	3951
08	MUELLEREIERZEUGNISSE	325240	24887	8353	684747	52461	18563
09	MALZ	41689	4029	1360	102259	9753	3458
10	NICHTOELHALTIGE SAEMEREIEN	3125	4149	1379	12265	9921	3506
11	HUELSENFRUECHTE ZUR ERNAEHRUNG	21065	2241	744	37871	3945	1372
12	HUELSENFR ZUR VIEHFUETTERUNG	1807	169	58	3839	308	108
13	GRUEN UND RAUHFUTTER	1899327	22510	7565	2987920	36995	12923
14	KARTOFFELN	1301318	23525	7971	1366011	25792	8813
15	ANDERE HACKFRUECHTE	460061	3889	1273	466014	3958	1300
16	GEMJESE SONST KUECHENGEWAECHSE	265744	28778	9604	476490	53037	18568
17	OBST AUSSER SUEDFRUECHTEN	183255	32004	10930	253489	44710	15623
18	SUEDFRUECHTE	58124	12672	4203	147352	25255	8859
19	GEMJESE OBSTKONSERV FRUCHTSAFT	745391	97563	32759	1536261	199929	70667
20	KAKAO ROH	75	39	13	478	183	69
21	KAKAOERZEUGNISSE	124915	79306	26410	244096	147067	51462
22	GEWUERZE	4043	4482	1505	8722	9764	3472
23	ZUCKER	744116	108195	35420	826320	116959	38654
24	DELFRUECHTE ZUR ERNAEHRUNG	421395	50610	17029	484187	58254	19825
25	PFLANZL OELE U FETTE Z ERNAEHR	1363021	313004	104045	2298283	528154	183703
26	MARGARINE U AEHNL SPEISEFETTE	187996	49361	16557	392033	96438	33979
27	DELKUCHEN	1293568	36921	12261	1967522	75333	26605
28	KLEIE	554201	19163	6441	979477	37676	13316

SPEZIALHANDEL NACH LAENDERN

NR. DER SYSTEMATIK	WARENBENENNUNG	JULI/DEZEMBER 1984			JANUAR/DEZEMBER 1984		
		DT*100 KG	1000 DM	1000 \$	DT*100 KG	1000 DM	1000 \$
NOCH	N I E D E R L A N D E	AUSFUHR					
29	SONST ABFALLERZEUGN VIEHFUETT	3970800	29602	9877	6425950	52137	18230
31	SONST PFLANZL NAHRUNGSMITTEL 1)	34767038	296419	98669	65452807	514186	179171
32	LEB PFLANZEN ZIERGAERT ERZEUGN	66304	23852	7880	96277	38808	13432
	ZUSAMMEN	50836094	1370516	456440	90742844	2325211	809771
1D	GENUSSMITTEL						
01	HOPFEN	1038	2509	837	2322	5299	1862
02	KAFFEE	63746	74366	24949	121023	138921	48830
03	TEE	1430	1606	537	3580	3705	1317
04	ROHTABAK	9894	3300	1093	20753	8070	2889
05	TABAKERZEUGNISSE	35186	87111	19057	59034	94423	32785
06	BIER	30876	3262	1102	62979	6452	2282
07	BRANNTWEIN	64477	21191	7090	102721	34356	11963
08	WEIN	208604	51987	17421	393767	96781	33987
	ZUSAMMEN	415251	215332	72086	766149	388007	135915
	ERNAERHUNGSWIRTSCHAFT IA-ID	54990338	2106566	702716	97837429	3667282	1279988
11A	ROHSTOFFE						
01	ABFALLSEIDE SEIDENGEHAEUSE	1	9	3	1	9	3
02	ZELLWOLLE SYNTHET FASERN U ABF	70611	21674	7244	152899	46065	16251
03	WOLLE AND TIERHAARE REISSWOLLE	6840	5103	1690	13514	10406	3658
04	BAUMWOLLE REISSBAUMWOLLE ABF	27294	7872	2619	59432	16824	5921
05	FLACHS HANF JUTE UND DGL	2010	95	33	2689	202	71
06	ABF V GESPINSTWAREN LUMPEN	195625	16124	5380	414596	34364	12150
07	FELLE ZU PELZWERK ROH	87	1868	609	115	2652	895
08	ANDERE FELLE UND HAEUTE	101129	44124	14727	194348	80626	28232
09	BETTFEDERN	633	2112	707	986	3936	1384
10	HOLZ ZU HOLZMASSE	342937	4134	1378	651333	7960	2791
11	BAU UND NUTZHOLZ RUNDHOLZ	328551	4692	1575	630952	9903	3506
12	PFLANZL STOFFE Z FAERB OD GERB	32	6	2	130	16	5
13	KAUTSCHUK GUTTAPERCHA BALATA	38222	1997	668	86563	4517	1599
14	ROHGUMMEN SCHELLACK BALSAME	1011	1325	452	1818	2308	811
15	OELFRUECHTE FUER TECHN OELE	75	25	8	155	48	17
16	STEINKOEHLE EINSCHL PRESSKOEHLE	4630147	99985	33447	8680398	186138	65307
17	BRAUNKOEHLE EINSCHL PRESSKOEHLE	1005506	12143	4054	1621239	19658	6834
18	ERDOEL ROH	3711	142	49	20699	789	282
19	EISENERZE	2563	67	21	5942	162	55
20	ABBRAENDE SCHLACKEN FE MN HALT	11429093	14854	5000	22449870	28840	10189
21	MANGANERZE	309	24	9	309	24	9
24	ZINKERZE	152280	10462	3479	363668	25544	9063
25	CHROMERZE	995	36	11	14214	246	89
26	NICKELERZE	1144	1496	482	2245	2777	950
27	SCHWEFELKIES	755	142	47	1660	311	110
28	SONSTIGE ERZE UND METALLASCHEN	128218	34187	11388	277125	59191	20647
29	BAUKIT KRYOLITH	9997	325	111	12129	436	151
30	SPEISE UND INDUSTRIESALZ	151567	1566	526	360877	3231	1139
31	KALIROHSALZE	2580	39	13	7207	77	27
32	SONSTIGE STEINE UND ERDEN	88075255	146901	49256	174608629	281729	99081
34	SONST ROHSTOFFE F CHEM ERZEUGN	1466522	51142	16972	2864219	93590	32777
36	PFLANZL FLECHT U POLSTERSTOFFE	313	162	52	1686	421	147
37	EDELST SCHMUCKST PERLEN ROH	104	726	245	1196	1196	419
38	SONST ROHSTOFFE AUCH ABFAELLE	4626198	48738	16292	8985538	91994	32298
	ZUSAMMEN	112802312	534297	178549	222487311	1016188	356868
11B	HALBWAREN						
01	ROHSEIDE UND SEIDENGESPINSTE	23	221	76	51	465	165
02	REYON SYNTHET FAEDEN AUCH GEZW	146737	116471	38871	317505	255718	90420
03	GESPINSTE A ZELLW SYNTH FASER	72248	72436	24238	146395	144330	50802
04	GESPINSTE WOLLE U AND TIERHAAR	10684	18434	6133	21046	34292	12008
05	GESPINSTE AUS BAUMWOLLE	28832	27898	9319	78221	73181	26032
06	GESPINSTE A FLACHS HANF JUTE	2745	1331	441	4252	2780	977
07	BAU UND NUTZHOLZ SCHNITTHOLZ	729401	36399	12172	1474132	72850	25681
08	HOLZMASSE ZELLSTOFF	133161	18777	6292	265598	36227	12769
09	KAUTSCHUK BEARBEITET	108518	51288	17168	213129	101640	35784
10	GLASMASSE ROHGLAS	1906	2879	968	4915	6413	2281
11	ZEMENT	8150916	85519	28661	15765067	165496	58269
12	SONST MINERALISCHE BAUSTOFFE	1446145	63484	21240	2989886	128148	45136
13	ROHEISEN	100240	4056	1347	245794	9104	3220
14	ALTEISEN SCHROTT	951384	51014	17146	2070461	98219	34677
15	FERROLEGIERUNGEN	46403	11434	3836	105262	24497	8682
16	EISENHALBZEUG	860076	56370	18984	1599189	105756	37241
17	ALUMINIUM ROH AUCH LEGIERUNGEN	240676	80204	26778	553970	197462	70156
18	KUPFER ROH AUCH LEGIERUNGEN	93700	25812	8635	199020	56864	20184
19	NICKEL ROH AUCH LEGIERUNGEN	16940	17442	5860	50510	58593	21075
20	BLEI ROH AUCH LEGIERUNGEN	66245	15741	5276	152109	34875	12344
21	ZINN ROH AUCH LEGIERUNGEN	9614	32496	10700	12639	40294	13529
22	ZINK ROH AUCH LEGIERUNGEN	77263	18597	6222	148671	36926	12972
23	SONST UNEDLE METALLF ROH	7888	18011	6200	10113	38899	13728
24	FETTSAEUREN PARAFFIN VASELIN	248991	45442	15194	467074	88065	30964
25	SONST TECHNISCHE FETTE U OELE	738115	93537	31310	1518682	185256	65136
26	KOKS	3340550	80121	26766	6056451	146276	51278
27	RUECKST D ERDOEL U TEERDESTILL	889283	38639	12987	1600150	68207	23812
28	KRAFTSTOFFE SCHMIEROELE ERDGAS	13031288	758168	253668	27995895	1549718	545837
29	TEER U TEERDESTILL ERZEUGNISSE	2236418	219318	73596	4661815	465849	164648
30	AUFBEREITETE KALIDUENGEMITTEL	452209	10988	3688	1033097	24337	8624
31	THOMASPHOSPHATMEHL	375	2	1	375	2	1
32	SONSTIGE PHOSPHORDUENGEMITTEL	116043	2117	705	224242	5182	1840
33	STICKSTOFF A N G DUENGEMITTEL	648219	16564	5601	1939854	56225	20362
34	GERBSTOFFAUSZUEGE	56	21	7	169	44	16
35	SONSTIGE CHEMISCHE HALBWAREN	5596094	341839	114523	11066848	657840	231413
37	GOLD FUER GEWERBLICHE ZWECKE	9	19948	6674	19	38548	13497
38	SONSTIGE HALBWAREN	206069	63469	21368	353881	165041	59060
	ZUSAMMEN	40805471	2816987	842651	82953787	5173619	1824420

1) DARUNTER NATUERLICHES WASSER: JULI/DEZEMBER 1984: 30 609 976 DT, 1 465(000) DM, 490(000) \$;
 JAN./DEZEMBER 1984: 59 876 856 DT, 2 926(000) DM, 1 029(000) \$.

SPEZIALHANDEL NACH LAENDERN

NR. DER SYSTEMATIK	WARENBENENNUNG	JULI/DEZEMBER 1984			JANUAR/DEZEMBER 1984		
		DT*100 KG	1000 DM	1000 \$	DT*100 KG	1000 DM	1000 \$
NOCH N I E D E R L A N D E AUSFUHR							
IICA VORERZEUGNISSE							
01	GEWEBE A SEIDE REYON SYNTH FAD	67279	115866	38732	144692	238673	84165
02	GEWEBE A ZELLWOLLE SYNTH FASER	95396	147453	49198	193566	294467	103536
03	GEWEBE A WOLLE U AND TIERHAAR	14715	40383	13538	32346	84059	29698
04	GEWEBE AUS BAUMWOLLE	87700	146925	49047	187069	305943	107851
05	GEWEBE AUS FLACHS HANF JUTE	39723	25782	8651	81933	53219	18796
06	LEDER	16214	30714	10261	33244	62810	22118
07	FELLE ZU PELZWERK BEARBEITET	92	2814	927	163	5050	1750
08	PAPIER UND PAPPE	2064899	342512	114810	4153507	667787	235077
09	FURNIERE SPERRHOLZ U DGL	589026	58203	19450	1233643	124821	44165
10	STEINZEUG TON PORZELLANERZEUGN	174217	30265	10143	374446	63924	22599
11	GLAS	310472	56056	18772	704204	117530	41498
12	KUNSTSTOFFE	1865931	619877	207606	3809651	1271032	446449
13	TEERFARBSTOFFE	22625	37355	12530	45981	76118	26846
14	SONST FARBSTOFFE FARBEN LACKE	489674	135031	45285	975116	269073	94886
15	DEXTRINE GELATINE UND LEIME	82126	19450	6511	158685	37762	13278
16	SPRENGSTOFFE SCHIESSBED ZUENDW	6865	12480	4155	11025	20162	6989
17	SONST CHEMISCHE VORERZEUGNISSE	5887196	947390	317896	11553841	1883380	663945
18	GUSSROEHREN	18001	4271	1424	34787	7538	2633
19	STAHLROEHREN	1220800	211435	70710	2294214	385653	135260
20	STAB UND FORMEISEN	1911970	253611	84966	4040815	523752	184931
21	BLECH AUS EISEN	1737603	232996	78159	3405363	461260	162417
22	DRAHT AUS EISEN	890468	96484	32354	2030607	208710	73977
23	EISENBAHNOBERBAUMATERIAL	186609	21297	7168	328207	38096	13413
24	SCHMIEDE GUSS SCHMIEDESTUECKE	85791	33691	11293	168776	64523	22711
25	STANGEN BLECHE USW KUPFER	203099	122167	40887	413694	240065	84469
26	STANGEN BLECHE USW ALUMINIUM	155956	117646	39499	320275	235010	82878
27	STANGEN BLECHE USW AND UNEDL M	21012	23669	7936	46737	56996	20245
28	STANGEN BLECHE USW EDELMETALLE	114	11313	3794	221	23833	8441
30	EDELST SCHMUCKST PERLEN BEARB	12	7327	2488	19	11402	3997
31	SONSTIGE VORERZEUGNISSE	147128	17223	5767	280340	35202	12412
	ZUSAMMEN	18392673	3921686	1313957	37057167	7867850	2773430
IICB ENDERZEUGNISSE							
01	STRICKWAREN SEIDE CHEMIEFASERN	18221	148100	49830	35100	281353	99202
02	STRICKWAREN WOLLE U AND TIERH	2478	41653	14093	3173	50875	17495
03	STRICKWAREN AUS BAUMWOLLE	12668	67446	22599	28472	170159	60818
04	SONST KLEIDUNG SEIDE CHEMIEFAS	25845	234595	78766	57857	505947	179470
05	SONST KLEIDUNG WOLLE AND TIERH	16110	210560	71060	21446	278979	96380
06	SONST KLEIDUNG AUS BAUMWOLLE	35004	170134	57082	80760	406595	145098
07	SONST KLEIDUNG FLACHS HANF USW	2393	15374	5168	4791	30427	10768
08	HUETE	645	4635	1563	1298	8264	2915
09	SONSTIGE SPINNSTOFFWAREN	82661	82741	27701	176277	170105	60003
10	PELZWAREN	302	8335	2803	436	11892	4119
11	SCHUHE AUS LEDER	16949	90219	30367	32276	170669	60217
12	ANDERE LEDERWAREN	7236	40223	13503	13042	67089	23486
13	PAPIERWAREN	1073792	342792	115002	2183390	679083	239453
14	BUECHER KARTEN NOTEN BILDER	222300	154923	52086	401342	282013	99086
15	HOLZWAREN	657023	327145	109331	1365860	667021	235101
16	KAUTSCHUKWAREN	184969	157884	52956	362053	302355	106375
17	STEINWAREN	36390	8845	2969	72495	17317	6112
18	STEINZEUG PORZELLAN U AE WAREN	102995	48363	16192	230056	96130	33889
19	GLASWAREN	1035182	123385	41449	1988326	242751	85605
20	MESSERSCHMIEDEWAREN	4075	18973	6355	7470	36651	12907
21	WERKZEUGE LANDWIRTSCH GERAETE	38813	88401	29597	81106	176914	62361
22	SONSTIGE EISENWAREN	2298645	875415	292833	4338046	1686642	593072
23	WAREN A KUPFER U KUPFERLEGIER	19215	36129	12139	37263	69112	24355
24	EDELMETALLV VERGOLD VERSILB W	319	47852	15989	666	94496	33272
25	SONST WAREN A UNEDLEN METALLEN	231702	263211	88308	458149	514229	181080
26	WERKZEUGMASCHINEN WALZWERKSANL	80190	149231	49995	167932	291948	102959
27	TEXTIL LEDERINDUSTRIEMASCHINEN	35153	78998	26351	61876	135293	47215
28	LANDMASCHINEN U ACKERSCHLEPPER	132689	135231	45164	300303	300199	106236
30	KRAFTMASCHINEN	31975	98957	33115	56119	174427	60985
31	PUMPEN DRUCKLUFTMASCHINEN	116139	252587	84493	206229	473545	166335
32	FOERDERMITTEL	120805	143785	48118	247055	292375	103144
33	PAPIER UND DRUCKMASCHINEN	39957	132153	44232	76303	237995	83442
34	BUEROMASCHINEN	22382	438196	146365	40587	776709	271593
35	NAHRUNGSMITTELINDUSTRIEMASCHIN	24051	69297	23138	70487	165053	58571
36	SONSTIGE MASCHINEN	571721	990213	331641	1096790	1873890	658929
41	ELEKTROTECHNISCHE ERZEUGNISSE	695407	1830814	612147	1356125	3477683	1221218
42	UHREN	2864	26158	8757	5627	50596	17828
43	FEINMECHAN U OPTISCHE ERZEUGN	54116	377862	126467	104935	711134	249760
44	WACHSWAREN UND SEIFEN	31029	11574	3870	58562	21259	7463
45	WAREN AUS KUNSTSTOFFEN	562033	507086	169760	1124648	1006862	354786
46	SPIELFILME BEL FILME PLATTEN	578	10354	3460	940	18994	6660
47	PHOTOCHEMISCHE ERZEUGNISSE	27836	50328	16928	58727	112819	40066
48	BLEISTIFTE U CHEM BUEROBEDARF	30391	20396	6858	66301	42808	15156
49	PHARMAZEUTISCHE ERZEUGNISSE	51137	590592	197944	105808	1125640	396049
50	KOSMETISCHE ERZEUGNISSE	62220	52253	17524	117549	100385	35355
51	SONSTIGE CHEMISCHE ERZEUGNISSE	1498752	274582	91603	3154057	556509	199593
52	MUSIKINSTRUMENTE	2150	10903	3643	4196	20369	7159
53	KINDERSPIELZEUG CHRISTBAUMSCHM	33806	57702	19341	56943	95850	33496
55	WASSERFAHRZEUGE	157226	82942	27756	452502	112354	38709
56	LUFTFAHRZEUGE	891	71586	23974	1688	141959	49961
57	KRAFTFAHRZEUGE	1270973	1584051	529352	2548581	3131851	1103114
58	FAHRRADER	25314	26815	9024	63337	64518	22957
59	SONSTIGE FAHRZEUGE	146269	168567	56302	360263	398262	141456
69	SONSTIGE ENDERZEUGNISSE	215436	620747	206480	433571	1065944	371715
	ZUSAMMEN	12169422	12471293	4173543	24379193	23994298	8440909
	FERTIGWAREN IICA-IICB	30562095	16392979	5487500	61436360	31862148	11214339
	GEWERBL. WIRTSCHAFT IIA-IICB	184169878	19444263	6508700	366877458	38051955	13395627

SPEZIALHANDEL NACH LAENDERN

NR. DER SYSTEMATIK	WARENBENENNUNG	JULI/DEZEMBER 1984			JANUAR/DEZEMBER 1984		
		DT*100 KG	1000 DM	1000 \$	DT*100 KG	1000 DM	1000 \$
NOCH N I E D E R L A N D E AUSFUHR							
III	AUSSERDEM						
01	RUECKWAREN	418259	186307	62302	791573	355710	124946
02	ERSATZLIEFERUNGEN	23930	27572	9247	36605	49943	17533
	INSGESAMT	239602405	21764708	7282965	465543065	42124890	14818094
	DARUNTER						
	EIGENVEREDELUNG	134953	102246	34204	235370	203762	71625
	LOHNVEREDELUNG	129675	131582	44013	200511	168186	57584
	PASSIVE VEREDELUNG	275	263	91	507	504	179
I T A L I E N							
E I N F U H R							
IA	LEBENDE TIERE						
01	PFERDE	18	16	6	23	26	10
		ST					
		4			5		
02	RINDVIEH	56	45	15	72	58	20
		ST					
		35			42		
04	SONSTIGE LEBENDE TIERE	646	277	95	3966	1438	521
	ZUSAMMEN	720	338	116	4061	1522	551
IB	NAHRUNGSMITTEL TIER URSPR						
01	MILCH	77	80	26	738	273	96
02	BUTTER	359	230	77	1058	721	262
03	KAESE	34213	36076	12082	64747	67737	23819
04	FLEISCH UND FLEISCHWAREN	237887	110168	36739	432174	197425	69140
05	DAERME	1561	1030	347	2904	1653	576
06	FISCHE UND FISCHZUBEREITUNGEN	26684	15712	5249	54802	31091	10940
08	SCHMALZ TALG TIER DELE FETTE	1151	241	80	1826	357	124
09	EIER EIWEISS EIGELB	5776	3536	1194	7093	4788	1656
10	HONIG	290	156	50	1095	496	177
11	FISCHMEHL UND DGL	1210	102	34	2984	274	97
	ZUSAMMEN	309208	167331	55878	569421	304815	106887
IC	NAHRUNGSMITTEL PFL URSPR						
01	WEIZEN	3803	395	137	4301	450	157
03	GERSTE	339	51	18	379	58	21
04	HAFER	-	-	-	240	20	8
05	MAIS	44406	2485	801	45543	2625	852
06	HIRSE UND SONSTIGES GETREIDE	3952	1255	417	7011	2206	770
07	REIS	221297	31225	10407	415228	57001	19942
08	MUELLEREIERZEUGNISSE	30375	2961	989	59534	5925	2086
10	NICHTOELHALTIGE SAEMEREIEN	50100	26294	8804	58618	32168	10946
11	HUELSENFRUECHTE ZUR ERNAEHRUNG	2280	929	308	3346	1193	406
12	HUELSENFR ZUR VIEHFUEITTERUNG	538	115	37	622	128	41
13	GRUEN UND RAUHFUTTER	2343	43	14	4208	75	26
14	KARTOFFELN	479056	28456	9914	2237082	182665	66435
15	ANDERE HACKFRUECHTE	9	4	1	30	5	1
16	GEMUESE SONST KUECHENGEWAECHSE	1175226	150753	50947	2895812	348921	124335
17	OBST AUSSER SUEDFRUECHTEN	5200453	748667	253707	7773465	1185358	414704
18	SUEDFRUECHTE	213063	40411	13342	920846	139935	50157
19	GEMUESE OBSTKONSERV FRUCHTSAFT	1906960	298328	99554	3664161	570898	200560
21	KAKAOERZEUGNISSE	98368	35364	11811	110032	64971	22785
22	GEWUERZE	8194	2880	963	12375	4916	1712
23	ZUCKER	29319	3664	1226	56291	7028	2471
24	DELFRUECHTE ZUR ERNAEHRUNG	989	176	59	1044	216	73
25	PFLANZL OELE U FETTE Z ERNAEHR	35582	19622	6527	52093	28704	9906
26	MARGARINE U AEHNL SPEISEFETTE	13185	6675	2237	27229	12625	4444
27	DELKUCHEN	12702	385	129	12824	3258	1181
28	KLEIE	29	7	3	29	7	3
29	SONST ABFALLERZEUGN VIEHFUETT	18162	347	115	111664	2205	805
31	SONST PFLANZL NAHRUNGSMITTEL	435532	110160	36972	905917	229637	81275
32	LEB PFLANZEN ZIERGAERT ERZEUGN	82155	64371	21258	225955	189661	67767
	ZUSAMMEN	10028417	1576023	530697	19721279	3072859	1083869
ID	GENUSSMITTEL						
01	HOPFEN	2	6	2	3	10	3
02	KAFFEE	6895	10555	3529	13950	20987	7394
03	TEE	-	2	-	1	3	-
04	ROHTABAK	64125	34532	11599	184396	99651	35707
05	TABAKERZEUGNISSE	351	617	206	710	1242	437
07	BRANNTWEIN	76817	34351	11573	176113	73732	26206
08	WEIN	2312112	270312	90164	4222750	497312	174195
	ZUSAMMEN	2460302	350375	117073	4597923	692937	243942
	ERNAEHRUNGSWIRTSCHAFT IA-ID	12798647	2094067	703764	24892684	4072133	1435249
IIA	ROHSTOFFE						
01	ABFALLSEIDE SEIDENGEHAEUSE	132	424	145	372	1067	384
02	ZELLWOLLE SYNTHET FASERN U ABF	103995	44035	14665	247582	105214	37344
03	WOLLE AND TIERHAARE REISSWOLLE	9030	13941	4677	18743	31817	11309
04	BAUMWOLLE REISSBAUMWOLLE ABF	13342	1389	464	25758	2646	929
05	FLACHS MANF JUTE UND DGL	879	708	235	1605	1375	486
06	ABF V GESPINSTWAREN LUMPEN	13384	1633	544	20724	2706	941
07	FELLE ZU PELZWERK ROH	1295	639	210	2443	1136	393
08	ANDERE FELLE UND HAEUTE	6248	3508	1162	10133	5525	1914
09	BETT FEDERN	211	182	61	477	942	341
11	BAU UND NUTZ HOLZ RUNDHOLZ	48	8	3	1175	82	30
12	PFLANZL STOFFE Z FAERB OD GERB	1	2	1	4	3	1
13	KAUTSCHUK GUTTAPERCHA BALATA	8346	978	330	17651	2389	851
14	ROHGUMMEN SCHELLACK BALSAME	3	7	3	23	62	23
15	OELFRUECHTE FUER TECHN OELE	10	3	1	10	3	1

SPEZIALHANDEL NACH LAENDERN

NR. DER SYSTEMATIK	WARENBENENNUNG	JULI/DEZEMBER 1984			JANUAR/DEZEMBER 1984		
		DT=100 KG	1000 DM	1000 \$	DT=100 KG	1000 DM	1000 \$
NOCH I T A L I E N EINFUHR							
16	STEINKOEHLE EINSCHL PRESSKOEHLE	9288	697	239	18757	1419	506
17	BRAUNKOEHLE EINSCHL PRESSKOEHLE	-	-	-	182	14	5
18	ERDOEL ROH	1206742	78671	26362	2243263	143980	50454
20	ABBRAENDE SCHLACKEN FE MN HALT	556	35	12	736	39	14
23	BLEIERZE	5460	329	116	14090	847	305
24	ZINKERZE	120	18	6	300	44	15
26	NICKELERZE	229	24	8	229	24	8
27	SCHWEFELKIES	12927	875	293	27155	1895	673
28	SONSTIGE ERZE UND METALLASCHEN	69376	15527	5304	155872	27139	9563
30	SPEISE UND INDUSTRIESALZ	134645	822	276	187461	1207	418
32	SONSTIGE STEINE UND ERDEN	1027095	37760	12724	2333993	73752	26040
34	SONST ROHSTOFFE F CHEM ERZEUGN	77684	5769	1938	126917	10968	3860
36	PFLANZL FLECHT U POLSTERSTOFFE	60	76	25	348	170	60
37	EDELST SCHMUCKST PERLEN ROH	39	257	85	41	366	125
38	SONST ROHSTOFFE AUCH ABFAELLE	109775	5014	1693	204819	8953	3152
	ZUSAMMEN	2810820	213331	71582	5660863	425784	150145
IIB HALBWAREN							
01	ROHSEIDE UND SEIDENGESPINSTE	1200	9244	3104	2926	21644	7706
02	REYON SYNTHET FAEDEN AUCH GEZW	96489	83867	28087	210207	179127	63348
03	GESPINSTE A ZELLW SYNTH FASER	74633	109285	36600	170524	240592	85197
04	GESPINSTE WOLLE U AND TIERHAAR	18149	86493	29054	35714	162092	57047
05	GESPINSTE AUS BAUMWOLLE	64428	78748	26408	149698	188772	67141
06	GESPINSTE A FLACHS HANF JUTE	2662	7091	2365	5004	11193	3884
07	BAU UND NUTZHOLZ SCHNITTHOLZ	19624	1880	633	65565	4205	1492
08	HOLZMASSE ZELLSTOFF	105682	13041	4350	230382	27018	9508
09	KAUTSCHUK BEARBEITET	69385	45534	15280	139744	89257	31483
10	GLASMASSE ROHGLAS	11326	3297	1098	25068	7362	2602
11	ZEMENT	7933	312	106	19963	730	258
12	SONST MINERALISCHE BAUSTOFFE	1818934	82096	27554	3196159	149947	52718
13	ROEISEN	517	25	8	1517	69	25
14	ALTEISEN SCHROTT	32928	6628	2216	81632	13248	4678
15	FERROLEGIERUNGEN	89045	16895	5650	152205	27970	9758
16	EISENHALBZEUG	450410	45795	15440	908737	90237	31831
17	ALUMINIUM ROH AUCH LEGIERUNGEN	66415	24706	8244	1196669	44369	15543
18	KUPFER ROH AUCH LEGIERUNGEN	52951	17844	5955	111823	37027	13061
19	NICKEL ROH AUCH LEGIERUNGEN	1946	1065	355	3527	2002	707
20	BLEI ROH AUCH LEGIERUNGEN	1193	121	39	1568	150	50
21	ZINN ROH AUCH LEGIERUNGEN	126	357	117	129	361	119
22	ZINK ROH AUCH LEGIERUNGEN	68832	15954	5409	116216	26905	9449
23	SONST UNEDLE METALLE ROH	14813	11427	3818	35080	25266	8958
24	FETTSAEUREN PARAFFIN VASELIN	179490	29105	9742	313546	50054	17493
25	SONST TECHNISCHE FETTE U DELE	7920	2186	731	20943	5008	1770
26	KOKS	483	21	7	483	21	7
27	RUECKST D ERDOEL U TEERDESTILL	3934	323	109	8941	655	232
28	KRAFTSTOFFE SCHMIEROELE ERDGAS	2759911	203331	67757	3350501	259876	88693
29	TEER U TEERDESTILL ERZEUGNISSE	41753	5125	1701	86848	9794	3408
30	AUFBEREITETE KALDUENGENMITTEL	16	4	1	16	4	1
33	STICKSTOFF A N G DUENGENMITTEL	642346	22031	7323	1043964	36046	12491
34	GERBSTOFFFAUSZUEGE	3959	917	305	6598	1524	531
35	SONSTIGE CHEMISCHE HALBWAREN	994222	69893	23415	1872112	133476	46936
37	GOLD FUER GEWERBLICHE ZWECKE	2	843	282	2	1189	409
38	SONSTIGE HALBWAREN	858	7532	2551	2000	38236	14069
	ZUSAMMEN	7704515	1003036	335814	12489011	1885426	662603
IICA VORERZEUGNISSE							
01	GEWEBE A SEIDE REYON SYNTH FAD	63845	182912	61228	135429	362097	127487
02	GEWEBE A ZELLWOLLE SYNTH FASER	51639	117943	39467	101815	222152	78049
03	GEWEBE A WOLLE U AND TIERHAAR	75144	264580	89456	158950	570553	202576
04	GEWEBE AUS BAUMWOLLE	37030	125200	41815	73205	239466	83994
05	GEWEBE AUS FLACHS HANF JUTE	18858	59798	19876	36112	102637	35652
06	LEDER	62493	397153	133095	128042	804562	284152
07	FELLE ZU PELZWERK BEARBEITET	553	9225	3132	1044	20150	7194
08	PAPIER UND PAPPE	1196434	238352	79883	2392821	459454	161818
09	FURNIERE SPERRHOLZ U DGL	238112	53002	17712	545159	118350	41937
10	STEINZEUG TON PORZELLANERZEUGN	2878930	269373	90477	6422058	596732	212037
11	GLAS	301749	61110	20411	572365	121512	42807
12	KUNSTSTOFFE	1342591	423139	142016	3097262	923743	327469
13	TEERFARBSTOFFE	9449	9617	3222	20413	18421	6478
14	SONST FARBSTOFFE FARBEN LACKE	56274	20626	6915	106808	38215	13433
15	DEXTRINE GELATINE UND LEIME	95392	9771	3276	213334	20409	7214
16	SPRENGSTOFFE SCHIESSBED ZUENOW	6831	5924	1975	14362	12348	4357
17	SONST CHEMISCHE VORERZEUGNISSE	805320	211707	71005	1607149	429030	151539
18	GUSSROEHREN	149	109	37	332	174	61
19	STAHLROEHREN	305433	56109	18823	635305	114034	40243
20	STAB UND FORMEISEN	3652888	342770	115469	7946781	718958	254847
21	BLECH AUS EISEN	1021547	154284	51880	2074980	306853	108349
22	DRAHT AUS EISEN	466956	61536	20733	1111502	135287	48069
23	EISENBAHNORERBAUMATERIAL	739	155	52	1335	251	88
24	SCHMIEDB GUSS SCHMIEDSTUECKE	14006	3866	1300	25930	7014	2466
25	STANGEN BLECHE USW KUPFER	86415	44796	15066	181130	90013	31833
26	STANGEN BLECHE USW ALUMINIUM	81188	49923	16776	191663	118282	42130
27	STANGEN BLECHE USW AND UNEDL M	1306	10443	3491	2501	20075	7051
28	STANGEN BLECHE USW EDELMETALLE	-	232	78	2	641	234
30	EDELST SCHMUCKST PERLEN BEARB	-	972	328	-	1670	589
31	SONSTIGE VORERZEUGNISSE	37837	12647	4252	83668	29936	10655
	ZUSAMMEN	12909108	3197274	1073246	27881457	6603019	2334808
IICB ENDERZEUGNISSE							
01	STRICKWAREN SEIDE CHEMIEFASERN	114541	581939	196146	193048	985589	345355
02	STRICKWAREN WOLLE U AND TIERH	29997	369111	125003	42133	506944	175666
03	STRICKWAREN AUS BAUMWOLLE	63235	328335	110066	147714	877179	313736
04	SONST KLEIDUNG SEIDE CHEMIEFAS	21916	177117	59416	37306	317233	111342

SPEZIALHANDEL NACH LAENDERN

NR. DER SYSTEMATIK	WARENBENENNUNG	JULI/DEZEMBER 1984			JANUAR/DEZEMBER 1984		
		DT*100 KG	1000 DM	1000 \$	DT*100 KG	1000 DM	1000 \$
NOCH	ITALIEN	EINFUHR					
05	SONST KLEIDUNG WOLLE AND TIERH	7656	108049	36505	9962	147926	51249
06	SONST KLEIDUNG AUS BAUMWOLLE	83812	512678	171926	165999	1051430	372093
07	SONST KLEIDUNG FLACHS HANF USW	2225	20482	6882	5121	60398	21753
08	HUETE	6571	45460	15330	12998	78265	27488
09	SONSTIGE SPINNSTOFFWAREN	53657	96047	32201	124431	239067	85358
10	PELZWAREN	1357	10172	3421	2575	15899	5542
11	SCHUHE AUS LEDER	226521	1052713	356341	472254	2100159	743795
12	ANDERE LEDERWAREN	27012	240255	81047	55328	455864	160892
13	PAPIERWAREN	186257	56529	18991	344011	108385	38207
14	BUECHER KARTEN NOTEN BILDER	102777	71439	23974	196207	134212	47141
15	HOLZWAREN	442914	435687	145658	905036	879484	310238
16	KAUTSCHUKWAREN	243751	228300	76428	468592	450763	158806
17	STEINWAREN	1759168	187324	62780	3315453	346749	121946
18	STEINZEUG PORZELLAN U AE WAREN	148777	65292	21868	349892	138279	48919
19	GLASWAREN	245800	94310	31623	532781	203430	72077
20	MESSERSCHMIEDEWAREN	4238	14657	4942	8715	29402	10388
21	WERKZEUGE LANDWIRTSCH GERAETE	15702	25904	8697	31595	49653	17495
22	SONSTIGE EISENWAREN	1461910	925761	176243	3019497	1047420	369430
23	WAREN A KUPFER U KUPFERLEGIER	29710	39775	13319	57082	77027	27100
24	EDELMETALLV VERGOLD VERSILB W	975	119557	40000	1912	210872	73893
25	SONST WAREN A UNEDLEN METALLEN	175761	185681	62167	368308	379302	133920
26	WERKZEUGMASCHINEN WALZWERKSANL	75358	145822	48877	145308	265146	93157
27	TEXTIL LEDERINDUSTRIEMASCHINEN	25814	71468	23895	49612	136373	47978
28	LANDMASCHINEN U ACKERSCHLEPPER	152907	124523	41682	302495	246878	87055
30	KRAFTMASCHINEN	13815	23099	7706	33853	59051	21058
31	PUMPEN DRUCKLUFTMASCHINEN	144838	187172	62918	303877	389362	137906
32	FOERDERMITTEL	51118	47510	15919	95728	87618	30747
33	PAPIER UND DRUCKMASCHINEN	15666	51452	17183	27351	79334	27538
34	BUEROMASCHINEN	29765	439970	146637	50039	714170	248260
35	NAHRUNGSMITTELINDUSTRIEMASCHINEN	20257	50459	16893	38675	91125	31956
36	SONSTIGE MASCHINEN	432612	637330	213606	846836	1217835	428582
41	ELEKTROTECHNISCHE ERZEUGNISSE	906759	1281439	428882	1801195	2503055	881325
42	UHREN	1248	9396	3136	2282	16410	5734
43	FEINMECHAN U OPTISCHE ERZEUGN	36321	142007	47629	71402	278136	98157
44	WACHSWAREN UND SEIFEN	16244	7411	2479	29545	14278	5030
45	WAREN AUS KUNSTSTOFFEN	325077	299289	100364	677420	608244	214796
46	SPIELFILME BEL FILME PLATTEN	1103	17849	6009	1770	30973	10843
47	PHOTOCHEMISCHE ERZEUGNISSE	9403	23805	8011	20133	56243	20031
48	BLEISTIFTE U CHEM BUEROBEDARF	9471	11086	3701	17346	19651	6886
49	PHARMAZEUTISCHE ERZEUGNISSE	35826	122077	40974	87090	264510	93706
50	KOSMETISCHE ERZEUGNISSE	24990	21961	7386	55234	52114	18590
51	SONSTIGE CHEMISCHE ERZEUGNISSE	142959	44092	14821	298745	96441	34180
52	MUSIKINSTRUMENTE	1263	7935	2654	2475	14317	5022
53	KINDERSPIELZEUG CHRISTBAUMSCHM	38706	54954	18452	75491	99604	34986
55	WASSERFAHRZEUGE	3380	4540	1531	11259	18195	6623
56	LUFTFAHRZEUGE	1130	108023	36270	2160	212477	74912
57	KRAFTFAHRZEUGE	924821	944163	316218	1981046	2008114	710591
58	FAHRRADER	47321	38318	12962	127651	96117	34386
59	SONSTIGE FAHRZEUGE	42333	17760	5965	79966	37523	13288
69	SONSTIGE ENDERZEUGNISSE	62072	166545	55643	115321	304227	106637
	ZUSAMMEN	9038817	10694019	3589377	18219375	20908452	7373789
	FERTIGWAREN IICA-IICB	21947925	13891293	4662623	46100832	27511471	9708597
	GEWERBL. WIRTSCHAFT IIA-IICB	32463260	15107660	5070019	64250706	29822681	10521345
111	AUSSERDEM						
01	RUECKWAREN	64889	138246	46092	148429	276617	97152
02	ERSATZLIEFERUNGEN	517	833	284	1063	1638	583
	INSGESAMT	45327313	17340806	5820159	89292882	34173069	12054329
	DARUNTER						
	EIGENVEREDELUNG	2866	18224	6113	6174	35167	12365
	LOHNVEREDELUNG	3522	2675	892	5650	6324	2263
	PASSIVE VEREDELUNG	2	16	5	33	36	12
	AUSFUHR						
IA	LEBENDE TIERE						
01	PFERDE	3822	2180	726	8388	4746	1677
	ST	1022			2201		
02	RINDVIEH	308312	162090	54139	536839	292368	102230
	ST	180961			357723		
03	SCHWEINE	118	224	78	217	291	103
	ST	114			174		
04	SONSTIGE LEBENDE TIERE	26789	11970	4021	35048	16384	5646
	ZUSAMMEN	339041	176464	58964	580492	313789	109656
IB	NAHRUNGSMITTEL TIER URSPR						
01	MILCH	8832996	863272	291046	16184568	1498363	525580
02	BUTTER	127609	84595	28126	239551	163397	57312
03	KAESE	784967	525233	175898	1471451	965794	340452
04	FLEISCH UND FLEISCHWAREN	832496	576071	193328	1589936	1092487	384200
05	DAERME	25868	9240	3084	48570	17281	6056
06	FISCHE UND FISCHZUBEREITUNGEN	64612	42259	14180	129539	85126	30121
08	SCHMALZ TALG TIER OELE FETTE	42696	6211	2068	61804	9171	3163
09	EIER EIWEISS EIGELB	104358	25472	8506	200029	51490	18189
10	HONIG	13289	4676	1551	22118	7898	2752
11	FISCHMEHL UND DGL	228	24	8	228	24	8
	ZUSAMMEN	10829119	2137053	717795	19947794	3895031	1367833
IC	NAHRUNGSMITTEL PFL URSPR						
01	WEIZEN	61100	3070	1012	128588	6749	2374
02	ROGGEN	5649	249	83	5669	251	84
03	GERSTE	18316	957	316	46736	2459	869

SPEZIALHANDEL NACH LAENDERN

NR. DER SYSTEMATIK		WARENBENENNUNG	JULI/DEZEMBER 1984			JANUAR/DEZEMBER 1984		
			DT=100 KG	1000 DM	1000 \$	DT=100 KG	1000 DM	1000 \$
NOCH	I T A L I E N	AUSFUHR						
04	HAFER		-	-	-	79	8	3
05	MAIS		530	11	4	1109	292	113
06	HIRSE UND SONSTIGES GETREIDE		11	2	-	43	10	2
07	REIS		48	11	4	107	25	8
08	MJELLEREIERZEUGNISSE		18771	1642	549	25083	2482	859
09	MALZ		34573	3355	1145	99932	9758	3520
10	NICHTOELHALTIGE SAEMEREIEN		5841	5270	1742	11982	17522	6172
11	HUELSENFRUECHTE ZUR ERNAEHRUNG		3047	753	251	8678	2325	824
12	HUELSENFR ZUR VIEHFUETTERUNG		2541	268	88	2809	294	98
13	GRUEN UND RAUHFUTTER		75101	2360	774	82298	2457	810
14	KARTOFFELN		295392	7937	2618	470442	17108	6004
15	ANDERE HACKFRUECHTE		212	5	2	3268	260	98
16	GEMUESE SONST KUECHENGEWAECHSE		18565	5668	1889	30902	10923	3831
17	OBST AUSSER SUEDFRUECHTEN		25483	7881	2617	100478	24619	8812
18	SUEDFRUECHTE		10221	4253	1409	19600	7328	2548
19	GEMUESE OBSTKONSERV FRUCHTSAFT		88476	32891	11101	179383	62994	22253
20	KAKAO ROH		13562	8626	2929	15560	9883	3390
21	KAKAOERZEUGNISSE		61117	44826	14923	114302	77888	27154
22	GEMUERZE		1476	2216	738	2914	4660	1633
23	ZUCKER		710674	104591	35504	1511202	222576	78788
24	OELFRUECHTE ZUR ERNAEHRUNG		116239	14891	4926	121042	16489	5510
25	PFLANZL OELE U FETTE Z ERNAEHR		377131	96237	32106	748151	181127	63509
26	MARGARINE U AEHNL SPEISEFETTE		67039	21010	7045	136546	41095	14493
27	OELKUCHEN		6053	282	95	7344	352	120
28	KLEIE		3689	170	56	4507	325	113
29	SONST ABFALLERZEUGN VIEHFUETT		31867	1188	394	57162	2120	738
31	SONST PFLANZL NAHRUNGSMITTEL		282004	111301	37288	573570	224678	79285
32	LEB PFLANZEN ZIERGAERT ERZEUGN		21862	5422	1798	31218	9848	3457
	ZUSAMMEN		2356590	487343	163406	4540704	958905	337472
ID	GENUSSMITTEL							
01	HOPFEN		457	571	191	7063	11161	4065
02	KAFFEE		834	2207	742	1996	4475	1584
03	TEE		451	673	224	946	1476	477
04	ROHTABAK		536	231	74	548	240	77
05	TABAKERZEUGNISSE		99736	288912	97112	189822	547609	192800
06	BIER		348925	41862	14268	758933	94789	33908
07	BRANNTWEIN		4252	3965	1317	6379	7087	2473
08	WEIN		2508	1200	401	4676	2329	823
	ZUSAMMEN		457699	339621	114329	970363	669050	236207
	ERNAEHRUNGSWIRTSCHAFT IA-ID		13982449	3140481	1054494	26039353	5836775	2051168
IIA	ROHSTOFFE							
01	ABFALLSEIDE SEIDENGEHAEUSE		438	2645	895	799	4898	1731
02	ZELLWOLLE SYNTHET FASERN U ABF		246588	87535	29186	530086	185791	65505
03	WOLLE AND TIERHAARE REISSWOLLE		51139	69505	23080	105626	145465	51238
04	BAUMWOLLE REISSBAUMWOLLE ABF		36972	13470	4507	91194	33810	12029
05	FLACHS HANF JUTE UND DGL		483	663	223	1190	1075	376
06	ABF V GESPINSTWAREN LUMPEN		190811	21488	7166	418929	44913	15846
07	FELLE ZU PELZWERK ROH		83	1495	500	339	10181	3739
08	ANDERE FELLE UND HAEUTE		237245	115014	38304	488960	238350	83981
09	BETTFEDERN		2438	2073	690	5900	3983	1399
10	HOLZ ZU HOLZMASSE		364260	7883	2653	559549	12186	4244
11	BAU UND NUTZHOLZ RUNDHOLZ		1055847	25774	8646	2024829	49014	17257
12	PFLANZL STOFFE Z FAERB OD GERB		4	1	-	8	2	1
13	KAUTSCHUK GUTTAPERCHA BALATA		8912	1266	425	21355	2913	1033
14	ROHGUMMEN SCHELLACK BALSAME		512	665	220	1091	1430	506
15	OELFRUECHTE FUER TECHN OELE		30	19	6	48	33	11
16	STEINKOEHLE EINSCHL PRESSKOEHLE		9795771	167237	56189	19503185	318630	112217
17	BRAUNKOEHLE EINSCHL PRESSKOEHLE		216298	4769	1589	344316	7655	2650
18	ERDOEL ROH		-	-	-	1	2	1
19	EISENERZE		400	16	5	400	16	5
20	ABBRAENDE SCHLACKEN FE MN HALT		15228	105	35	24323	385	140
21	MANGANERZE		228	35	11	228	35	11
24	ZINKERZE		-	-	-	472	40	16
25	CHROMERZE		2240	92	30	3490	141	47
28	SONSTIGE ERZE UND METALLASCHEN		50991	7350	2448	91197	13814	4832
29	BAUXIT KRYOLITH		732	103	35	1067	153	53
30	SPEISE UND INDUSTRIESALZ		187092	3874	1293	375072	7804	2748
32	SONSTIGE STEINE UND ERDEN		5273874	56303	18890	9682212	105316	37046
34	SONST ROHSTOFFE F CHEM ERZEUGN		41880	4892	1631	126450	11140	3948
36	PFLANZL FLECHT U POLSTERSTOFFE		305	103	34	367	148	51
37	EDELST SCHMUCKST PERLEN ROH		128	787	267	188	1361	484
38	SONST ROHSTOFFE AUCH ABFAELLE		706406	23620	7906	1605111	47649	16825
	ZUSAMMEN		18487335	618782	206864	36007362	1248333	439970
IIB	HALBWAREN							
01	ROHSEIDE UND SEIDENGESPINSTE		61	613	203	97	1013	350
02	REYON SYNTHET FAEDEN AUCH GEZW		270058	218891	73279	594203	456877	161331
03	GESPINSTE A ZELLW SYNTH FASER		10901	17309	5763	21370	32523	11382
04	GESPINSTE WOLLE U AND TIERHAAR		17265	46817	15721	35262	92198	32564
05	GESPINSTE AUS BAUMWOLLE		115818	103383	34796	149043	133516	45821
06	GESPINSTE A FLACHS HANF JUTE		1562	2402	798	2522	3748	1293
07	BAU UND NUTZHOLZ SCHNITTHOLZ		480910	25821	8635	961398	51734	18248
08	HOLZMASSE ZELLSTOFF		51400	7796	2593	137122	19418	6889
09	KAUTSCHUK BEARBEITET		28772	21737	7281	53204	40617	14276
10	GLASMASSE ROHGLAS		30499	12372	4129	62710	24972	8774
11	ZEMENT		7076	183	61	12538	321	110
12	SONST MINERALISCHE BAUSTOFFE		353081	34552	11604	696891	70503	24927
13	ROEISEN		316086	14492	4808	642037	28708	10075
14	ALTEISEN SCHROTT		8149760	256299	85843	16703088	499394	175790
15	FERROLEGIERUNGEN		149148	33701	11260	317293	63817	22408
16	EISENHALBZEUG		2374344	190903	63911	4551001	347333	121895

SPEZIALHANDEL NACH LAENDERN

NR. DER SYSTEMATIK	WARENBENENNUNG	JULI/DEZEMBER 1984			JANUAR/DEZEMBER 1984		
		DT=100 KG	1000 DM	1000 \$	DT=100 KG	1000 DM	1000 \$
NOCH I T A L I E N AUSFUHR							
17	ALUMINIUM ROH AUCH LEGIERUNGEN	494290	175602	58561	1097813	411324	145911
18	KUPFER ROH AUCH LEGIERUNGEN	153011	49230	16500	355601	112948	40116
19	NICKEL ROH AUCH LEGIERUNGEN	95	366	122	846	1378	497
20	BLEI ROH AUCH LEGIERUNGEN	127639	18356	6134	304801	40656	14377
21	ZINN ROH AUCH LEGIERUNGEN	569	2001	668	1001	3573	1252
22	ZINK ROH AUCH LEGIERUNGEN	139880	38764	12976	371772	105058	37481
23	SONST UNEDLE METALLE ROH	4461	3268	1092	9253	7362	2589
24	FETTSAEUREN PARAFFIN VASELIN	115117	31212	10460	252590	67852	24017
25	SONST TECHNISCHE FETTE U OELE	45490	13327	4483	98618	29047	10284
26	KOKS	201974	8427	2789	712300	24094	8545
27	RUECKST D ERDOEL U TEERDESTILL	153188	8008	2679	293619	15677	5519
28	KRAFTSTOFFE SCHMIEROELE ERDGAS	608974	54787	18361	1737538	149317	53066
29	TEER U TEERDESTILL ERZEUGNISSE	249461	21739	7314	480911	43807	15483
30	AUFBEREITETE KALIDUENGMITTEL	261867	9836	3264	643981	23148	8228
31	THOMASPHOSPHATMEHL	-	-	-	195	5	2
32	SONSTIGE PHOSPHORDUENGMITTEL	5150	190	62	11528	424	149
33	STICKSTOFF A N G DUENGMITTEL	469133	24477	8156	1275966	60935	21662
35	SONSTIGE CHEMISCHE HALBWAREN	888632	102095	34136	1845077	207358	73104
37	GOLD FUER GEWERBLICHE ZWECKE	5	20410	6859	10	39322	13863
38	SONSTIGE HALBWAREN	87495	86365	28985	158371	225278	80385
	ZUSAMMEN	16363172	1655731	554286	34591570	3435255	1212671
I I C A							
	VORERZEUGNISSE						
01	GEWEBE A SEIDE REYON SYNTH FAD	30285	63338	21238	59207	122743	43255
02	GEWEBE A ZELLWOLLE SYNTH FASER	25874	55182	18513	55468	109388	38592
03	GEWEBE A WOLLE U AND TIERHAAR	4574	18995	6388	9516	40002	14152
04	GEWEBE AUS BAUMWOLLE	67415	120178	40039	137054	240468	84496
05	GEWEBE AUS FLACHS HANF JUTE	19402	23054	7716	44980	50267	17784
06	LEDER	32939	29227	9793	61054	61218	21632
07	FELLE ZU PELZWERK BEARBEITET	331	11446	3829	822	29033	10340
08	PAPIER UND PAPPE	1290028	216866	72550	2478100	414490	145595
09	FURNIERE SPERRHOLZ U DGL	366848	30473	10210	688534	59638	21017
10	STEINZEUG TON PORZELLANERZEUGN	190378	28472	9520	345579	50670	17741
11	GLAS	333271	55531	18551	699351	119132	42110
12	KUNSTSTOFFE	2673588	895303	299398	5623808	1868766	659802
13	TEERFARBSTOFFE	58515	112296	37619	132591	249547	88338
14	SONST FARBSTOFFE FARBEN LACKE	249748	137114	45876	487808	274243	96609
15	DEXTRINE GELATINE UND LEIME	108677	24573	8234	224465	50188	17730
16	SPRENGSTOFFE SCHIESSBED ZUENOW	15435	17280	5780	22568	27267	9440
17	SONST CHEMISCHE VORERZEUGNISSE	2821037	778661	260312	6210195	1626977	574307
18	GUSSROEHREN	30802	3945	1314	46472	5881	2022
19	STAHLROEHREN	418422	72123	24054	736646	127102	44373
20	STAB UND FORMEISEN	906132	132328	44206	1769890	256192	90098
21	BLECH AUS EISEN	1094072	157613	52834	2072634	300919	105878
22	DRAHT AUS EISEN	324418	40121	13366	602831	76116	26711
23	EISENBAHNOBERBAUMATERIAL	285943	12363	4132	674086	27829	9860
24	SCHMIEDEB GUSS SCHMIEDESTUECKE	16749	5305	1772	35686	10563	3707
25	STANGEN BLECHE USW KUPFER	197532	120923	40344	459614	273995	96944
26	STANGEN BLECHE USW ALUMINIUM	181231	108640	36310	384617	227749	80411
27	STANGEN BLECHE USW AND UNEDL M	20331	37405	12934	41694	71039	24981
28	STANGEN BLECHE USW EDELMETALLE	272	14572	4869	386	25024	8738
30	EDELST SCHMUCKST PERLEN BEARB	5	5945	1997	12	14622	5221
31	SONSTIGE VORERZEUGNISSE	29977	24821	8276	57432	46864	16457
	ZUSAMMEN	11794231	3354093	1121574	24163100	6857932	2418341
I I C B							
	ENDERZEUGNISSE						
01	STRICKWAREN SEIDE CHEMIEFASERN	2053	13739	4622	3734	24798	8718
02	STRICKWAREN WOLLE U AND TIERH	331	3911	1307	542	5958	2064
03	STRICKWAREN AUS BAUMWOLLE	1907	10786	3628	3289	19593	6907
04	SONST KLEIDUNG SEIDE CHEMIEFAS	1817	16241	5470	3701	30494	10783
05	SONST KLEIDUNG WOLLE AND TIERH	1520	22487	7537	1841	27480	9379
06	SONST KLEIDUNG AUS BAUMWOLLE	4344	18759	6324	10286	47903	17184
07	SONST KLEIDUNG FLACHS HANF USW	835	4471	1496	2438	10594	3745
08	HUETE	207	1403	472	422	3168	1129
09	SONSTIGE SPINNSTOFFWAREN	58693	77831	26030	117898	161759	57195
10	PELZWAREN	208	13481	4444	304	16675	5626
11	SCHUHE AUS LEDER	1125	6178	2065	2045	11363	3984
12	ANDERE LEDERWAREN	1764	9466	3161	3237	17819	6267
13	PAPIERWAREN	213807	98380	32901	469523	208341	73745
14	BUECHER KARTEN NOTEN BILDER	73231	70615	23776	133076	130932	46100
15	HOLZWAREN	78978	44770	14989	150809	83444	29326
16	KAUTSCHUKWAREN	155466	133990	44809	320449	266433	93841
17	STEINWAREN	26391	17141	5726	59496	34624	12197
18	STEINZEUG PORZELLAN U AE WAREN	82747	91512	30696	165074	172596	60762
19	GLASWAREN	95156	52354	17479	197288	104254	36727
20	MESSERSCHMIEDEWAREN	8022	27845	9334	16682	58377	20616
21	WERKZEUGE LANDWIRTSCH GERAETE	23831	59929	20020	47577	126720	44787
22	SONSTIGE EISENWAREN	392428	299476	100018	768779	592825	208747
23	WAREN A KUPFER U KUPFERLEGIER	14222	28414	9492	29222	55618	19574
24	EDELMETALLW VERGOLD VERSILB W	616	8574	2870	1008	20093	7121
25	SONST WAREN A UNEDLEN METALLEN	97089	123501	41377	210778	248330	87552
26	WERKZEUGMASCHINEN WALZWERKSANL	79038	173270	57668	161038	365563	128771
27	TEXTIL LEDERINDUSTRIEMASCHINEN	60875	222942	74526	115669	435434	153218
28	LANDMASCHINEN U ACKERSCHLEPPER	58711	68723	23057	150295	160602	57072
30	KRAFTMASCHINEN	21871	70983	23737	44708	140364	49478
31	PUMPEN DRUCKLUFTMASCHINEN	66530	193613	64800	132899	383723	135177
32	FOERDERMITTEL	64415	82713	27719	127394	173357	61368
33	PAPIER UND DRUCKMASCHINEN	40093	146212	48911	80408	265425	93109
34	BUEROMASCHINEN	27078	508488	169531	54843	950917	333277
35	NAHRUNGSMITTELINDUSTRIEMASCHIN	15826	52161	17441	26030	87987	30758
36	SONSTIGE MASCHINEN	328356	734694	245914	657020	1443277	508002
41	ELEKTROTECHNISCHE ERZEUGNISSE	533156	2004803	669887	1084935	3857501	1355700
42	UHREN	4160	32894	10981	8642	62697	22045

SPEZIALHANDEL NACH LAENDERN

NR. DER SYSTEMATIK	WARENBENENNUNG	JULI/DEZEMBER 1984			JANUAR/DEZEMBER 1984		
		DT*100 KG	1000 DM.	1000 \$	DT*100 KG	1000 DM	1000 \$
NOCH	ITALIEN	AUSFUHR					
43	FEINMECHAN U OPTISCHE ERZEUGN	31621	288687	96570	58808	578487	204010
44	WACHSWAREN UND SEIFEN	18963	8697	2898	35283	16385	5754
45	WAREN AUS KUNSTSTOFFEN	116911	175862	58999	228593	347996	122841
46	SPIELFILME BEL FILME PLATTEN	67	1755	590	123	2990	1044
47	PHOTOCHEMISCHE ERZEUGNISSE	29760	76565	25810	64886	159694	56515
48	BLEISTIFTE U CHEM BUEROBEDARF	88616	48785	16325	185589	100372	35417
49	PHARMAZEUTISCHE ERZEUGNISSE	69503	346104	115928	154477	783842	277457
50	KOSMETISCHE ERZEUGNISSE	23814	32239	10788	56758	69713	24678
51	SONSTIGE CHEMISCHE ERZEUGNISSE	1274883	360604	120546	2718862	774190	273342
52	MUSIKINSTRUMENTE	2853	11686	3899	5385	24193	8562
53	KINDERSPIELZEUG CHRISTBAUMSCHM	14609	32992	11003	26204	62432	21958
55	WASSERFAHRZEUGE	6566	1660	561	9567	41670	15210
56	LUFTFAHRZEUGE	1811	210000	70420	3677	437357	154556
57	KRAFTFAHRZEUGE	1805741	2992649	999144	3357391	5445226	1908624
58	FAHRRADER	9448	6173	2061	22965	14410	5118
59	SONSTIGE FAHRZEUGE	35596	21442	7175	74493	44506	15744
69	SONSTIGE ENDERZEUGNISSE	46008	185612	61995	91372	346563	121616
	ZUSAMMEN	6213667	10348262	3458927	12457812	20057054	7054497
	FERTIGWAREN IICA-IICB	18007898	13702355	4580501	36620912	26914986	9472838
	GEWERBL. WIRTSCHAFT IIA-IICB	52858405	15976868	5341651	107219864	31598574	11125479
III	AUSSERDEM						
01	RUECKWAREN	84685	106952	35725	164850	207019	72818
02	ERSATZLIEFERUNGEN	5718	11041	3709	9018	20584	7242
	INSGESAMT	66931257	19235342	6435579	133433085	37662952	13256707
	DARUNTER						
	EIGENVEREDELUNG	2301	5453	1832	7033	13719	4897
	LOHNVEREDELUNG	2664	5035	1693	5100	44808	16268
	PASSIVE VEREDELUNG	250	1143	396	756	1485	521
	GROSSBRITANN						
	EINFUHR						
IA	LEBENDE TIERE						
01	PFERDE	412	1025	340	687	1525	522
		98			161		
02	RINDVIEH	596	273	89	1003	441	150
		153			260		
03	SCHWEINE	3982	2148	723	6848	3613	1261
		4366			7775		
04	SONSTIGE LEBENDE TIERE	2857	2237	755	10256	5483	1954
	ZUSAMMEN	7847	5683	1907	18794	11062	3887
IB	NAHRUNGSMITTEL TIER URSPR						
01	MILCH	28905	5719	1909	48030	10596	3709
02	BUTTER	3838	2776	945	9923	7208	2601
03	KAESE	6131	4159	1384	11254	7447	2600
04	FLEISCH UND FLEISCHWAREN	253820	126804	42367	491162	235782	82809
05	DAERME	1607	2084	698	2677	3768	1325
06	FISCHE UND FISCHZUBEREITUNGEN	54908	17843	5971	116724	34577	12194
08	SCHMALZ TALG TIER DELE FETTE	2356	440	146	11190	1532	536
09	EIER EIWEISS EIGELB	11794	4637	1565	19124	8963	3162
10	HONIG	426	368	119	453	396	129
11	FISCHMEHL UND DGL	70	11	4	70	11	4
	ZUSAMMEN	363855	164841	55108	710607	310280	109069
IC	NAHRUNGSMITTEL PFL URSPR						
01	WEIZEN	823650	37430	12469	2965625	146369	53049
03	GERSTE	430509	22612	7842	1395032	78040	28488
04	HAFER	79	6	2	111	10	3
06	HIRSE UND SONSTIGES GETREIDE	320	320	106	970	889	317
07	REIS	1275	379	129	1721	520	181
08	MUELLEREIERZEUGNISSE	4225	552	188	6468	875	306
09	MALZ	240911	22490	7586	480091	44281	15638
10	NICHTOELHALTIGE SAEMEREIEN	6830	2099	696	8575	2729	929
11	HUELSENFRUECHTE ZUR ERNAHRUNG	758	148	50	1142	220	76
12	HUELSENFR ZUR VIEHFUETTERUNG	106729	7643	2506	145845	10827	3684
14	KARTOFFELN	1513	59	19	5335	407	150
16	GEMUESE SONST KUECHENGWAECHSE	46573	3199	1076	108124	7946	2832
17	OBST AUSSER SUEDFRUECHTEN	16094	5014	1701	23132	6582	2282
18	SUEDFRUECHTE	516	240	80	1509	558	197
19	GEMUESE OBSTKONSERV FRUCHTSAFT	32193	10376	3466	73290	23197	8217
21	KAKAOERZEUGNISSE	22211	14731	4956	35771	23002	8011
22	GEWUERZE	2388	1202	402	4407	2079	720
23	ZUCKER	12317	1739	585	20274	3085	1084
24	DELFRUECHTE ZUR ERNAHRUNG	496262	54981	18390	726916	83411	29049
25	PFLANZL DELE U FETTE Z ERNAEHR	6334	1873	639	19955	5014	1821
26	MARGARINE U AEHNL SPEISEFETTE	86	27	7	382	166	56
27	DELKUCHEN	40980	1318	434	42432	1445	482
28	KLEIE	5	1	1	5	1	1
29	SONST ABFALLERZEUGN VIEHFUETT	13888	1415	474	35915	3791	1355
31	SONST PFLANZL NAHRUNGSMITTEL	144625	55925	18746	288579	113857	40211
32	LEB PFLANZEN ZIERGAERT ERZEUGN	14367	3940	1318	15246	4774	1629
	ZUSAMMEN	2465638	249719	83866	6406852	564075	200768
ID	GENUSSMITTEL						
01	HOPFEN	3778	1395	459	11435	4617	1665
02	KAFFEE	8736	12903	4299	12498	18731	6447
03	TEE	2188	3050	1011	3808	5110	1781
04	ROHTABAK	306	143	49	551	191	66

SPEZIALHANDEL NACH LAENDERN

NR. DER SYSTEMATIK	WARENBENENNUNG	JULI/DEZEMBER 1984			JANUAR/DEZEMBER 1984		
		DT=100 KG	1000 DM	1000 \$	DT=100 KG	1000 DM	1000 \$
NOCH	GROSSBRITANN	EINFUHR					
05	TABAKERZEUGNISSE	1364	3513	1176	2821	7544	2655
06	BIER	4296	784	265	10561	1911	683
07	BRANNTWEIN	327816	97658	32601	593489	172155	60167
08	WEIN	853	181	61	1531	709	252
	ZUSAMMEN	349337	119627	39921	636694	210968	73716
	ERNAERHUNGSWIRTSCHAFT IA-ID	3186677	539870	180804	7772947	1096385	387440
IIA	ROHSTOFFE						
01	ABFALLSEIDE SEIDENGEHAUSE	71	328	112	128	604	214
02	ZELLWOLLE SYNTHET FASERN U ABF	44916	17472	5850	83469	31497	11047
03	WOLLE AND TIERHAARE REISSWOLLE	17355	25256	8448	38286	55775	19720
04	BAUMWOLLE REISSBAUMWOLLE ABF	7259	2626	880	15334	5142	1814
05	FLACHS HANF JUTE UND DGL	591	223	73	1084	626	224
06	ABF V GESPINSTWAREN LUMPEN	3015	329	110	5938	633	222
07	FELLE ZU PELZWERK ROH	495	16557	5644	1425	53382	19320
08	ANDERE FELLE UND HAEUTE	26116	14147	4723	61835	30676	10858
09	BETTFEDERN	746	1267	423	1140	2144	748
10	HOLZ ZU HOLZMASSE	-	-	-	242	1	-
11	BAU UND NUTZHOLZ RUNDHOLZ	19605	1050	348	49014	3424	1233
13	KAUTSCHUK GUTTAPERCHA BALATA	8432	673	226	16884	1770	634
14	ROHGLUMMEN SCHELLACK BALSAME	60	186	62	910	615	223
15	OELFRUECHTE FUER TECHN OELE	-	-	-	231	24	9
16	STEINKOEHLE EINSCHL PRESSKOEHLE	100703	1266	416	1714604	19778	7277
17	BRAUNKOEHLE EINSCHL PRESSKOEHLE	-	-	-	12	1	-
18	ERDOEL ROH	87811509	5704918	1906880	178084786	11264546	3956626
19	EISENERZE	-	-	-	470	11	4
20	ABBRAENDE SCHLACKEN FE MN HALT	258425	722	244	489733	1209	425
21	MANGANERZE	30	3	1	30	3	1
26	NICKELERZE	-	-	-	20	34	13
28	SONSTIGE ERZE UND METALLASCHEN	80806	27735	9307	171344	56943	20119
29	BAUXIT KRYOLITH	395	30	10	395	30	10
30	SPEISE UND INDUSTRIESALZ	59842	372	124	60564	448	151
32	SONSTIGE STEINE UND ERDEN	3861905	69910	23480	6932002	131021	46133
34	SONST ROHSTOFFE F CHEM ERZEUGN	61931	1308	445	65124	1731	603
36	PFLANZL FLECHT U POLSTERSTOFFE	-	-	-	5	16	6
37	EDELST SCHMUCKST PERLEN ROH	14	1758	596	42	3496	1236
38	SONST ROHSTOFFE AUCH ABFAELLE	218299	12515	4195	428597	23780	8373
	ZUSAMMEN	92582520	5900651	1972597	188223648	11689360	4107243
IIB	HALBWAREN						
01	ROHSEIDE UND SEIDENGESPINSTE	32	312	104	136	702	248
02	REYON SYNTHET FAEDEN AUCH GEZW	72457	70835	23724	146389	146865	51891
03	GESPINSTE A ZELLWOLLE SYNTH FASER	3160	5033	1684	6721	10840	3843
04	GESPINSTE WOLLE U AND TIERHAAR	2617	11330	3802	6880	27644	9837
05	GESPINSTE AUS BAUMWOLLE	571	931	313	1663	3057	1093
06	GESPINSTE A FLACHS HANF JUTE	6367	4631	1552	11955	8524	2997
07	BAU UND NUTZHOLZ SCHNITTHOLZ	577	67	21	1373	142	49
08	HOLZMASSE ZELLSTOFF	1974	601	202	31200	4012	1467
09	KAUTSCHUK BEARBEITET	15974	12676	4247	30832	24057	8471
10	GLASMASSE ROHGLAS	1520	1990	668	2106	2694	928
11	ZEMENT	16167	1474	491	16561	1517	508
12	SONST MINERALISCHE BAUSTOFFE	119716	18695	6271	221098	36033	12691
14	ALTEISEN SCHROTT	1391665	46655	15783	2202268	72169	25225
15	FERROLEGIERUNGEN	23480	32179	10794	42469	55101	19277
16	EISENHALBZEUG	705726	142001	47352	1498120	27632	96988
17	ALUMINIUM ROH AUCH LEGIERUNGEN	536901	170332	57336	1074363	358136	126977
18	KUPFER ROH AUCH LEGIERUNGEN	285063	99799	33485	607144	212958	75494
19	NICKEL ROH AUCH LEGIERUNGEN	28297	43467	14569	62299	90918	32012
20	BLEI ROH AUCH LEGIERUNGEN	441780	53850	18066	881434	113387	40169
21	ZINN ROH AUCH LEGIERUNGEN	4695	16404	5505	11161	37675	13384
22	ZINK ROH AUCH LEGIERUNGEN	22503	4709	1607	51277	11355	4064
23	SONST UNEDLE METALLE ROH	8303	18563	6234	14073	29844	10414
24	FETTSAEUREN PARAFFIN VASELIN	89215	15468	5186	180890	29325	10297
25	SONST TECHNISCHE FETTE U OELE	18760	3946	1320	37754	8221	2900
26	KOKS	13965	292	97	148241	2416	891
27	RUECKST D ERDOEL U TEERDESTILL	239931	30060	9959	395103	47643	16458
28	KRAFTSTOFFE SCHMIERDELE EROGAS	10038909	727029	244731	16236742	1189267	415547
29	TEER U TEERDESTILL ERZEUGNISSE	475815	33652	11174	761607	55687	19340
30	AUFBEREITETE KALIDUENGEMITTEL	-	-	-	13	1	-
32	SONSTIGE PHOSPHORDUENGEMITTEL	-	-	-	195	32	12
33	STICKSTOFF A N G DUENGEMITTEL	370766	13882	4565	746423	27239	9569
35	SONSTIGE CHEMISCHE HALBWAREN	1163055	148215	49288	1744772	225934	78202
37	GOLD FUER GEWERBLICHE ZWECKE	68	117734	39093	155	178603	60909
38	SONSTIGE HALBWAREN	1017	110316	37045	2178	223619	79387
	ZUSAMMEN	16101046	1957128	656268	27175595	3512349	1231539
IIICA	VORERZEUGNISSE						
01	GEWEBE A SEIDE REYON SYNTH FAD	17342	25727	8653	39556	55008	19498
02	GEWEBE A ZELLWOLLE SYNTH FASER	9663	15711	5254	18903	29569	10377
03	GEWEBE A WOLLE U AND TIERHAAR	10549	39194	13237	20147	74532	26297
04	GEWEBE AUS BAUMWOLLE	15021	23025	7690	29581	44595	15697
05	GEWEBE AUS FLACHS HANF JUTE	2320	4221	1410	4257	8046	2833
06	LEDER	3965	24865	8334	8589	47929	16846
07	FELLE ZU PELZWERK BEARBEITET	516	14735	4950	1098	27829	9786
08	PAPIER UND PAPPE	284025	85577	28733	558742	160918	56721
09	FURNIERE SPERRHOLZ U DGL	32122	3892	1299	63590	8512	3014
10	STEINZEUG TON PORZELLANERZEUGN	21371	3763	1265	44880	7364	2605
11	GLAS	82143	14351	4780	178633	33486	11876
12	KUNSTSTOFFE	582514	255124	85596	1218664	526111	186039
13	TEERFARBSTOFFE	20701	38380	12822	44337	79282	27946
14	SONST FARBSTOFFE FARBEN LACKE	90503	58620	19676	176931	112840	39734
15	DEXTRINE GELATINE UND LEIME	6298	5751	1928	12672	11800	4173
16	SPRENGSTOFFE SCHIESSBED ZUENDG	18446	4770	1586	31026	8223	2861

SPÉZIALHANDEL NACH LAENDERN

NR. DER SYSTEMATIK		WARENBENENNUNG	JULI/DEZEMBER 1984			JANUAR/DEZEMBER 1984		
			DT*100 KG	1000 DM	1000 \$	DT*100 KG	1000 DM	1000 \$
NOCH	GROSSBRITANN	EINFUHR						
17		SONST CHEMISCHE VORERZEUGNISSE	2297113	544109	181451	4609318	997096	348870
18		GUSSROEHREN	262	261	89	856	610	217
19		STAHLROEHREN	113611	23695	7980	223140	44514	15671
20		STAB UND FORMEISEN	582186	72311	24211	1105260	134347	47166
21		BLECH AUS EISEN	715072	107570	35958	1464835	217066	76453
22		DRAHT AUS EISEN	62737	10501	3530	357636	35368	12708
23		EISENBAHNOBERBAUMATERIAL	1460	293	100	3499	561	199
24		SCHMIEDE GUSS SCHMIEDESTUECKE	16392	4233	1411	33353	8796	3106
25		STANGEN BLECHE USW KUPFER	17290	12871	4304	25503	21085	7332
26		STANGEN BLECHE USW ALUMINIUM	65828	47559	15992	125057	90039	31809
27		STANGEN BLECHE USW AND UNEDL M	7510	32953	11044	13821	62632	22034
28		STANGEN BLECHE USW EDELMETALLE	58	2833	950	69	4914	1717
30		EDELST SCHMUCKST PERLEN BEARB	-	2851	965	-	6174	2194
31		SONSTIGE VORERZEUGNISSE	17321	15230	5103	34733	31652	11196
		ZUSAMMEN	5094339	1494976	500301	10448686	2890898	1016975
IICB		ENDERZEUGNISSE						
01		STRICKWAREN SEIDE CHEMIEFASERN	4463	26697	8970	8024	50658	17842
02		STRICKWAREN WOLLE U AND TIERH	3502	42418	14176	4978	59197	20399
03		STRICKWAREN AUS BAUMWOLLE	3213	13549	4564	5377	25974	9164
04		SONST KLEIDUNG SEIDE CHEMIEFAS	4189	33462	11185	7734	63359	22262
05		SONST KLEIDUNG WOLLE AND TIERH	1521	18198	6119	1814	23516	8087
06		SONST KLEIDUNG AUS BAUMWOLLE	5336	33690	71336	10925	66241	23390
07		SONST KLEIDUNG FLACHS HANF USW	372	2805	943	721	5419	1915
08		HUETE	485	3246	1089	821	5753	2014
09		SONSTIGE SPINNSTOFFWAREN	18987	28079	9401	34775	53250	18730
10		PELZWAREN	224	2715	913	364	4267	1490
11		SCHUHE AUS LEDER	3061	17424	5856	6185	31707	11162
12		ANDERE LEDERWAREN	2271	13257	4437	4397	23124	8097
13		PAPIERWAREN	66994	36557	12255	142953	74966	26487
14		BUECHER KARTEN NOTEN BILDER	32988	64463	21597	63475	123735	43526
15		HOLZWAREN	29241	34854	11671	60042	74340	26333
16		KAUTSCHUKWAREN	165562	138373	46297	336782	285338	100702
17		STEINWAREN	23892	14651	4906	42991	25487	8932
18		STEINZEUG PORZELLAN U AE WAREN	48598	35404	11848	102873	73645	26028
19		GLASWAREN	60685	32720	10953	111635	62686	22032
20		MESSERSCHMIEDEWAREN	4047	16070	5397	6449	23415	8131
21		WERKZEUGE LANDWIRTSCH GERAETE	7890	23127	7754	14630	44741	15756
22		SONSTIGE EISENWAREN	245142	130583	43775	482579	250078	87922
23		WAREN A KUPFER U KUPFERLEGIER	9101	13633	4565	16765	24449	8571
24		EDELMETALLW VERGOLD VERSILB W	573	13637	4544	818	25442	8921
25		SONST WAREN A UNEDLEN METALLEN	46056	65639	21951	102184	130315	45925
26		WERKZEUGMASCHINEN WALZWERKSANL	39624	73206	24492	65257	115963	40286
27		TEXTIL LEDERINDUSTRIEMASCHINEN	9388	22957	7714	17561	46408	16415
28		LANDMASCHINEN U ACKERSCHLEPPER	24884	25056	8428	45296	50695	17935
30		KRAFTMASCHINEN	20343	88210	29493	36395	161789	56691
31		PUMPEN DRUCKLUFTMASCHINEN	41987	113288	37957	78030	205161	72024
32		FOERDERMITTEL	21261	29908	10037	40884	52778	18512
33		PAPIER UND DRUCKMASCHINEN	15534	32425	10831	24615	55501	19353
34		BUEROMASCHINEN	45073	953915	318843	80058	1606437	560570
35		NAHRUNGSMITTELINDUSTRIEMASCHIN	5153	24894	8468	8213	39584	13871
36		SONSTIGE MASCHINEN	171782	336094	112631	314329	640376	225288
41		ELEKTROTECHNISCHE ERZEUGNISSE	199631	1167787	389917	369155	2041598	713960
42		UHREN	287	8474	2834	542	16418	5780
43		FEINMECHAN U OPTISCHE ERZEUGN	23124	206042	68960	45773	386850	135911
44		WACHSWAREN UND SEIFEN	8473	5245	1759	18349	11838	4208
45		WAREN AUS KUNSTSTOFFEN	116832	151266	50695	232398	299250	105535
46		SPIELFILME BEL FILME PLATTEN	766	11694	3911	1556	20960	7358
47		PHOTOCHEMISCHE ERZEUGNISSE	49939	149144	50268	105789	295161	104294
48		BLEISTIFTE U CHEM BUEROBEDARF	18534	18234	6115	40877	37434	13224
49		PHARMAZEUTISCHE ERZEUGNISSE	30871	525142	175980	55756	991899	348893
50		KOSMETISCHE ERZEUGNISSE	43963	59437	19920	82424	108447	38078
51		SONSTIGE CHEMISCHE ERZEUGNISSE	321163	152336	51017	648310	341090	120922
52		MUSIKINSTRUMENTE	3008	4882	1640	6584	9877	3499
53		KINDERSPIELZEUG CHRISTBAUMSCHM	14481	28467	9504	25811	50866	17796
55		WASSERFAHRZEUGE	152018	10968	3715	159866	58877	21296
56		LUFTFAHRZEUGE	8229	956290	318518	16847	1963840	691234
57		KRAFTFAHRZEUGE	710703	848375	283022	1448863	1734129	611333
58		FAHRRADER	2371	3844	1287	5887	8870	3142
59		SONSTIGE FAHRZEUGE	5430	4581	1529	12545	9095	3201
69		SONSTIGE ENDERZEUGNISSE	29608	287579	96120	59499	595959	208384
		ZUSAMMEN	2922653	7155091	2392107	5617760	13588252	4772811
		FERTIGWAREN IICA-IICB	8016992	8650067	2892408	16066446	16479150	5789786
		GEWERBL. WIRTSCHAFT IIA-IICB	116700558	16507846	5521273	231465689	31680859	11128568
III		AUSSERDEM						
01		RUECKWAREN	124689	290214	97454	226837	491753	172129
02		ERSATZLIEFERUNGEN	2223	7535	2512	4594	16519	5859
		INSGESAMT	120014147	17345465	5802043	239470067	33285516	11693996
		DARUNTER						
		EIGENVEREDELUNG	3827	148638	49123	9400	359677	126946
		LOHNVEREDELUNG	8338	19196	6428	44906	71426	25589
		PASSIVE VEREDELUNG	320	1703	563	418	4484	1582
		A U S F U H R						
IA		LEBENDE TIERE						
01		PFERDE	287	1797	592	497	2178	732
		ST	59			101		
02		RINDVIEH	95	278	93	258	580	208
		ST	27			77		
04		SONSTIGE LEBENDE TIERE	103	335	114	122	459	160

SPEZIALHANDEL NACH LAENDERN

NR. DER SYSTEMATIK	WARENBENENNUNG	JULI/DEZEMBER 1984			JANUAR/DEZEMBER 1984		
		DT*100 KG	1000 DM	1000 \$	DT*100 KG	1000 DM	1000 \$
NOCH	G R O S S B R I T A N N						
	AUSFUHR						
	ZUSAMMEN	485	2410	799	877	3217	1100
IB	NAHRUNGSMITTEL TIER URSPR						
01	MILCH	15346	3575	1209	21730	5077	1762
02	BUTTER	1860	1898	631	4220	4033	1420
03	KAESE	127862	86235	28799	226485	152034	53151
04	FLEISCH UND FLEISCHWAREN	134537	80246	26947	258142	150192	52766
05	DAERME	192	112	36	268	216	74
06	FISCHE UND FISCHZUBEREITUNGEN	43969	21908	7369	94208	43474	15364
08	SCHMALZ TALG TIER OELE FETTE	146376	22148	7434	318042	47084	16634
09	EIER EIWEISS EIGELB	5174	5285	1776	10255	10541	3724
10	HONIG	637	240	81	12525	4355	1603
11	FISCHMEHL UND DGL	93490	9705	3190	136354	15136	5201
	ZUSAMMEN	569443	231352	77472	1082229	432142	151699
IC	NAHRUNGSMITTEL PFL URSPR						
01	WEIZEN	142808	7561	2527	502297	27001	9740
02	ROGGEN	466	45	15	12959	629	226
03	GERSTE	10	1	-	10	1	-
05	MAIS	504232	35450	12035	960741	67520	23901
06	HIRSE UND SONSTIGES GETREIDE	301	47	16	315	69	24
07	REIS	16404	3674	1225	33063	7254	2546
08	MUELLEREIERZEUGNISSE	109758	11946	4046	221289	25253	8945
09	MALZ	480	46	15	480	46	15
10	NICHTOELHALTIGE SAEMEREIEN	1181	5300	1740	3078	6955	2356
11	HUELSENFRUECHTE ZUR ERNAEHRUNG	508	152	49	3581	860	311
12	HUELSENFR ZUR VIEHFUETTERUNG	215	32	10	2698	298	106
13	GRUEN UND RAUHFUTTER	120	9	4	499	31	12
14	KARTOFFELN	90	6	2	1240	99	36
15	ANDERE HACKFRUECHTE	320	61	20	320	61	20
16	GEMUESE SONST KUECHENGWAECHSE	46230	10626	3573	158985	30717	11025
17	OBST AUSSER SUEDFRUECHTEN	30093	6618	2277	51677	18047	5414
18	SUEDFRUECHTE	5444	2634	869	18921	4779	1671
19	GEMUESE OBSTKONSERV FRUCHTSAFT	121070	29489	9944	255168	62775	22239
20	KAKAO ROH	2	2	-	3	3	-
21	KAKAOERZEUGNISSE	66818	51322	17025	109372	75828	26063
22	GEWUERZE	2387	2676	891	5456	6182	2182
23	ZUCKER	54190	6385	2149	90502	11294	3980
24	DELFRUECHTE ZUR ERNAEHRUNG	982	266	91	1959	626	228
25	PFLANZL OELE U FETTE Z ERNAEHR	220205	68391	22916	313155	109584	38161
26	MARGARINE U AEHNL SPEISEFETTE	14527	5228	1752	36226	10385	3679
27	OELKUECHEN	184666	5089	1709	248416	8108	2808
28	KLEIE	30756	1089	360	30776	1096	363
29	SONST ABFALLERZEUGN VIEHFUETT	123920	2424	811	124712	2466	828
31	SONST PFLANZL NAHRUNGSMITTEL	444261	89040	29756	706950	158337	55409
32	LEB PFLANZEN ZIERGAERT ERZEUGN	4746	2468	820	10477	4913	1730
	ZUSAMMEN	2127190	348077	116647	3905325	638217	224018
ID	GENUSSMITTEL						
01	HOPFEN	6079	7985	2635	13207	15397	5345
02	KAFFEE	40570	88864	29824	78396	165162	58102
03	TEE	451	598	203	725	843	293
04	ROHTABAK	329	282	95	1417	701	253
05	TABAKERZEUGNISSE	36434	67537	22589	58890	116180	40587
06	BIER	496129	45655	15350	943384	83571	29392
07	BRANNTWEIN	1488	1489	491	3578	2796	974
08	WEIN	853683	223939	75110	1391572	364382	126955
	ZUSAMMEN	1435163	436349	146297	2491169	749032	261901
	ERNAEHRUNGSWIRTSCHAFT IA-ID	4132281	1018188	341215	7479600	1822608	638718
IIA	ROHSTOFFE						
01	ABFALLSEIDE SEIDENGEHAEUSE	-	-	-	24	61	22
02	ZELLWOLLE SYNTHET FASERN U ABF	72886	29837	9987	165542	65677	23220
03	WOLLE AND TIERHAARE REISSWOLLE	6224	7711	2562	13511	15532	5479
04	BAUMWOLLE REISSBAUMWOLLE ABF	25629	7479	2517	48908	13473	4733
05	FLACHS HANF JUTE UND DGL	215	31	10	218	43	14
06	ABF V GESPINSTWAREN LUMPEN	8461	3141	1053	17854	7547	2687
07	FELLE ZU PELZWERK ROH	353	873	296	569	1427	505
08	ANDERE FELLE UND HAEUETE	3719	1134	378	10152	2874	1019
09	BETTFEDERN	267	728	241	1062	1793	636
10	HOLZ ZU HOLZMASSE	678	8	2	15565	169	62
11	BAU UND NUTZHOLZ RUNDHOLZ	11220	833	279	22710	1431	501
12	PFLANZL STOFFE Z FAERB OD GERB	8	3	-	23	11	3
13	KAUTSCHUK GUTTAPERCHA BALATA	17877	1746	588	32107	3602	1285
14	ROHGUMMEN SCHELLACK BALSAME	394	523	176	437	586	199
15	OELFRUECHTE FUER TECHN OELE	102	69	22	194	131	45
16	STEINKOEHLE EINSCHL PRESSKOEHLE	5763959	178348	59734	8923933	282471	98333
17	BRAUNKOEHLE EINSCHL PRESSKOEHLE	609273	7450	2467	643915	7870	2621
18	ERDOEL ROH	20244	592	197	20244	592	197
19	EISENERZE	1402	43	15	5030	155	56
20	ABBRAENDE SCHLACKEN FE MN HALT	73134	813	272	87622	1229	424
21	MANGANERZE	-	-	-	365	24	9
22	KUPFERERZE UND KIESABBRAENDE	-	-	-	987	104	39
24	ZINKERZE	8583	468	157	8583	468	157
25	CHROMERZE	-	-	-	195	8	3
26	NICKELERZE	-	1	-	-	1	-
28	SONSTIGE ERZE UND METALLASCHEN	73961	8841	2993	160139	20664	7398
30	SPEISE UND INDUSTRIESALZ	103566	686	230	270281	1930	694
31	KALIROHSALZE	160100	1147	376	211900	1526	513
32	SONSTIGE STEINE UND ERDEN	118709	7137	2386	333982	13939	4903
34	SONST ROHSTOFFE F CHEM ERZEUGN	444022	16485	5408	592338	23157	7857
36	PFLANZL FLECHT U POLSTERSTOFFE	36	31	12	200	97	38
37	EDELST SCHMUCKST PERLEN ROH	1	432	147	28	775	274

SPEZIALHANDEL NACH LAENDERN

NR. DER SYSTEMATIK	WARENBENENNUNG	JULI/DEZEMBER 1984			JANUAR/DEZEMBER 1984		
		DT*100 KG	1000 DM	1000 \$	DT*100 KG	1000 DM	1000 \$
NOCH	GROSSBRITANN	AUSFUHR					
38	SONST ROHSTOFFE AUCH ABFAELLE ZUSAMMEN	114374 7639397	5899 282489	1975 94480	184825 11773443	11462 480829	4044 167970
IIB	HALBWAREN						
01	ROHSEIDE UND SEIDENGESPINSTE	75	260	89	102	427	151
02	REYON SYNTHET FAEDEN AUCH GEZW	261451	216526	72529	534563	431561	152132
03	GESPINSTE A ZELLW SYNTH FASER	23175	32378	10797	41697	59702	20880
04	GESPINSTE WOLLE U AND TIERHAAR	10402	29145	9737	23448	63362	22445
05	GESPINSTE AUS BAUMWOLLE	44534	47672	15923	75706	82158	28672
06	GESPINSTE A FLACHS HANF JUTE	40	88	29	122	226	80
07	BAU UND NUTZ HOLZ SCHNITTHOLZ	209178	19487	6538	386626	35089	12289
08	HOLZMASSE ZELLSTOFF	22940	3350	1147	63870	8914	3244
09	KAUTSCHUK BEARBEITET	29916	24038	8061	60696	45005	15636
10	GLASMASSE ROHGLAS	6208	8849	2964	11954	16334	5737
11	ZEMENT	455542	4937	1664	793274	8616	3024
12	SONST MINERALISCHE BAUSTOFFE	280448	38298	12833	491772	75684	26634
13	ROEISEN	10000	415	144	49105	1259	462
14	ALTEISEN SCHROTT	62762	2611	852	89280	4186	1440
15	FERROLEGIERUNGEN	33576	9449	3188	88287	22447	7988
16	EISENHALBZEUG	2532685	345420	116385	4439479	610283	214330
17	ALUMINIUM ROH AUCH LEGIERUNGEN	39703	18354	614	111949	51039	18255
18	KUPFER ROH AUCH LEGIERUNGEN	135397	74908	25156	265947	141762	49527
19	NICKEL ROH AUCH LEGIERUNGEN	1917	1832	610	3678	3760	1318
20	BLEI ROH AUCH LEGIERUNGEN	25903	10117	3414	38403	19434	6850
21	ZINN ROH AUCH LEGIERUNGEN	2003	4303	1414	4225	8823	3076
22	ZINK ROH AUCH LEGIERUNGEN	16599	5114	1708	30055	8624	3007
23	SONST UNEDLE METALLE ROH	5578	16916	5644	10934	34162	12028
24	FETTSAEUREN PARAFFIN VASELIN	75549	18332	6155	144839	34878	12269
25	SONST TECHNISCHE FETTE U OELE	25644	7486	2525	57973	15760	5597
26	KOKS	6245611	167917	56575	9130191	242954	84567
27	RUECKST D ERDOEL U TEERDESTILL	173563	10390	3478	307601	17934	6279
28	KRAFTSTOFFE SCHMIEROELE ERDGAS	6058727	348886	116565	10524784	601143	210153
29	TEER U TEERDESTILL ERZEUGNISSE	496161	37997	12692	928194	69970	24489
30	AUFBEREITETE KALDUJENGEMITTEL	15182	594	197	38896	1430	501
32	SONSTIGE PHOSPHORDUJENGEMITTEL	1	1	-	1	1	-
33	STICKSTOFF A N G DUJENGEMITTEL	145764	5651	1870	403474	13551	4841
34	GERBSTOFFAUZUEGE	100	27	9	100	27	9
35	SONSTIGE CHEMISCHE HALBWAREN	1373712	88579	29666	3013173	194412	68758
37	GOLD FUER GEWERBLICHE ZWECKE	110	104492	35696	116	106731	36518
38	SONSTIGE HALBWAREN ZUSAMMEN	86071 18906227	57246 1762025	18979 591374	131801 32296315	100920 3132568	34951 1098737
IICA	VORERZEUGNISSE						
01	GEWEBE A SEIDE REYON SYNTH FAD	59576	138004	46187	111887	255737	89676
02	GEWEBE A ZELLWOLLE SYNTH FASER	43225	95414	31980	90494	206434	72897
03	GEWEBE A WOLLE U AND TIERHAAR	2622	12843	4338	5194	26093	9246
04	GEWEBE AUS BAUMWOLLE	55025	127444	42583	122311	259663	91483
05	GEWEBE AUS FLACHS HANF JUTE	32959	27275	9117	59192	52779	18560
06	LEDER	4671	7454	2512	8778	13983	4932
07	FELLE ZU PELZWERK BEARBEITET	698	42977	14599	1297	81573	28860
08	PAPIER UND PAPPE	1593661	323712	108549	2978970	597578	209711
09	FURNIERE SPERRHOLZ U DGL	853686	84098	28241	1576286	159371	56100
10	STEINZEUG TON PORZELLANERZEUGN	66912	17628	5926	128122	34667	12227
11	GLAS	221840	48885	16376	415570	96257	33873
12	KUNSTSTOFFE	1719107	687572	230886	3472256	1381500	487549
13	TEERFARBSTOFFE	31575	63326	21303	68326	133795	47375
14	SONST FARBSTOFFE FARBEN LACKE	177493	91162	30642	340559	176126	62090
15	DEXTRINE GELATINE UND LEIME	41430	15950	5349	80944	31399	11076
16	SPRENGSTOFFE SCHIESSBED ZUENDW	8517	8039	2679	16208	14500	5074
17	SONST CHEMISCHE VORERZEUGNISSE	2994875	698372	234485	6249462	1386701	489291
18	GUSSROEHREN	4679	492	169	4758	511	175
19	STAHLROEHREN	215567	53965	18049	485579	111602	39405
20	STAB UND FORMEISEN	745652	143724	48138	1412072	271954	95568
21	BLECH AUS EISEN	1569862	213014	71402	2934200	400805	140917
22	DRAHT AUS EISEN	243026	31951	10700	501030	63367	22315
23	EISENBAHNOBERBAUMATERIAL	969	243	80	2135	623	218
24	SCHMIEDEB GUSS SCHMIEDESTUECKE	43718	17898	5998	92960	35718	12594
25	STANGEN BLECHE USW KUPFER	160630	101682	34078	307523	194248	68234
26	STANGEN BLECHE USW ALUMINIUM	340115	212033	71140	673293	412979	145402
27	STANGEN BLECHE USW AND UNEDL M	12871	35801	11988	28441	72362	25527
28	STANGEN BLECHE USW EDELMETALLE	124	8943	2985	231	15341	5354
30	EDELST SCHMUCKST PERLEN BEARB	-	47003	15952	-	70503	24622
31	SONSTIGE VORERZEUGNISSE	14341	8863	2965	28670	17184	6031
	ZUSAMMEN	11259426	3365767	1129396	22196748	6575353	2316382
IICB	ENDERZEUGNISSE						
01	STRICKWAREN SEIDE CHEMIEFASERN	2962	29907	10071	5856	53177	18740
02	STRICKWAREN WOLLE U AND TIERH	723	17448	5902	874	20172	6914
03	STRICKWAREN AUS BAUMWOLLE	3402	15012	5001	5919	34193	12146
04	SONST KLEIDUNG SEIDE CHEMIEFAS	7969	90515	30337	17754	184577	65265
05	SONST KLEIDUNG WOLLE AND TIERH	6766	101223	34120	9396	135935	46963
06	SONST KLEIDUNG AUS BAUMWOLLE	7115	48656	16275	14897	104976	37289
07	SONST KLEIDUNG FLACHS HANF USW	1504	10276	3448	3038	20963	7425
08	HUETE	196	1137	384	413	2306	822
09	SONSTIGE SPINNSTOFFWAREN	42999	51164	17162	90845	101691	35852
10	PELZWAREN	111	6252	2096	142	8323	2864
11	SCHUHE AUS LEDER	4374	19621	6603	8600	37165	13128
12	ANDERE LEDERWAREN	2946	19581	6575	5878	33693	11823
13	PAPIERWAREN	375074	175472	58733	694625	322460	113202
14	BUECHER KARTEN NOTEN BILDER	363705	169937	56644	595409	291535	101371
15	HOLZWAREN	336595	218505	73205	664499	429926	151347
16	KAUTSCHUKWAREN	156833	139300	46737	347889	300867	106563
17	STEINWAREN	9433	10184	3407	26418	19999	7050

SPEZIALHANDEL NACH LAENDERN

NR. DER SYSTEMATIK	WARENBENENNUNG	JULI/DEZEMBER 1984			JANUAR/DEZEMBER 1984		
		DT*100 KG	1000 DM	1000 \$	DT*100 KG	1000 DM	1000 \$
NOCH	GROSSBRITANN AUSFUHR						
18	STEINZEUG PORZELLAN U AE WAREN	21012	27697	9285	43893	56541	19940
19	GLASWAREN	121920	53587	17960	214290	104492	36791
20	MESSERSCHMIEDEWAREN	7247	29942	10007	13898	56929	19963
21	WERKZEUGE LANDWIRTSCH GERAETE	20664	66272	22208	39344	125306	44078
22	SONSTIGE EISENWAREN	951088	490518	163953	1576534	917977	322215
23	WAREN A KUPFER U KUPFERLEGIER	30160	58529	19644	57713	106118	37285
24	EDELMETALLW VERGOLDEN VERSILB W	314	46067	15408	541	84588	29680
25	SONST WAREN A UNEDLEN METALLEN	170057	215440	72119	331265	416036	146377
26	WERKZEUGMASCHINEN WALZWERKSANL	101206	268101	89708	196597	540286	190607
27	TEXTIL LEDERINDUSTRIEMASCHINEN	34526	131133	43923	73994	272302	96266
28	LANDMASCHINEN U ACKERSCHLEPPER	239105	257231	86308	485871	518212	182792
30	KRAFTMASCHINEN	30250	100606	33565	63906	204320	71994
31	PUMPEN DRUCKLUFTMASCHINEN	79248	222082	74675	154836	411102	144597
32	FOERDERMITTEL	132169	184534	61799	238880	328632	115224
33	PAPIER UND DRUCKMASCHINEN	69071	292574	98285	119050	484365	169495
34	BUEROMASCHINEN	41790	807814	270549	78048	1558345	548163
35	NAHRUNGSMITTELINDUSTRIEMASCHIN	18935	92466	30904	37929	184674	64930
36	SONSTIGE MASCHINEN	428628	987720	334491	815255	1888994	664111
41	ELEKTROTECHNISCHE ERZEUGNISSE	594629	2065656	691798	1159608	4023007	1416130
42	UHREN	7704	55061	18403	13734	96891	33899
43	FEINMECHAN U OPTISCHE ERZEUGN	38030	395823	132734	75934	762101	268700
44	WACHSWAREN UND SEIFEN	8975	6554	2194	13984	10292	3577
45	WAREN AUS KUNSTSTOFFEN	268455	371743	124605	531095	711503	250287
46	SPIELFILME BEL FILME PLATTEN	174	5666	1904	372	12300	4356
47	PHOTOCHEMISCHE ERZEUGNISSE	56623	141835	47765	108421	274611	96874
48	BLEISTIFTE U CHEM BUEROBEDARF	66812	40060	13434	126149	74572	26214
49	PHARMAZEUTISCHE ERZEUGNISSE	54577	328325	110273	104558	581021	203690
50	KOSMETISCHE ERZEUGNISSE	46183	52232	17494	83459	94453	33103
51	SONSTIGE CHEMISCHE ERZEUGNISSE	740120	244815	82433	1618958	510426	180745
52	MUSIKINSTRUMENTE	2025	11366	3799	3865	21078	7398
53	KINDERSPIELZEUG CHRISTBAUMSCHM	23037	36733	12322	35963	57606	20068
55	WASSERFAHRZEUGE	34413	52590	17669	58067	55926	18935
56	LUFTFAHRZEUGE	4750	498625	166594	9041	955935	335681
57	KRAFTFAHRZEUGE	3598098	4849341	1620498	6901957	9074569	3184838
58	FAHRRADER	36296	35594	11920	51248	49400	17013
59	SONSTIGE FAHRZEUGE	28240	21149	7064	61000	46248	16367
69	SONSTIGE ENDERZEUGNISSE	59395	271489	90853	116413	508294	178589
	ZUSAMMEN	9488633	14951160	5005247	18108122	28281510	9939736
	FERTIGWAREN IICA-IICB	20748059	18316927	6134643	40304870	34856863	12256118
	GEWERBL. WIRTSCHAFT IIA-IICB	47293683	20361441	6820497	84374628	38470260	13522825
111	AUSSERDEM						
01	RUECKWAREN	47991	129915	43405	100059	239862	84135
02	ERSATZLIEFERUNGEN	9468	24821	8321	18233	46676	16411
	INSGESAMT	51483423	21534365	7213438	91972520	40579406	14262089
	DARUNTER						
	EIGENVEREDELUNG	52578	193264	64895	90271	364506	128096
	LOHNVEREDELUNG	7425	25602	8508	10796	41617	14405
	PASSIVE VEREDELUNG	95	372	127	474	780	277
	IRLAND						
	EINFUHR						
IA	LEBENDE TIERE						
01	PFERDE	175	409	136	219	457	154
	ST	38			47		
04	SONSTIGE LEBENDE TIERE	1	4	1	3	10	3
	ZUSAMMEN	176	413	137	222	467	157
IB	NAHRUNGSMITTEL TIER URSPR						
01	MILCH	62363	23388	7894	121709	44087	15526
02	BUTTER	24739	18272	6120	62569	48628	17354
03	KAESE	15930	10123	3404	24280	15472	5349
04	FLEISCH UND FLEISCHWAREN	68789	43724	14617	144812	93199	32967
05	DAERME	2509	904	301	4191	1551	540
06	FISCHE UND FISCHZUBEREITUNGEN	71700	16067	5317	147739	30326	10622
	ZUSAMMEN	246030	112478	37653	505300	233263	82358
IC	NAHRUNGSMITTEL PFL URSPR						
03	GERSTE	40215	2088	706	154880	8619	3157
08	MJELLEREIERZEUGNISSE	-	-	-	15	2	1
09	MALZ	-	-	-	898	80	29
11	HUELSENFRUECHTE ZUR ERNAEHRUNG	-	-	-	513	136	51
16	GEMJESE SONST KUECHENGEWAECHSE	362	293	100	686	661	236
19	GEMJESE OBSTKONSERV FRUCHTSAFT	734	506	167	1108	1143	400
21	KAKAODERZEUGNISSE	-	-	-	2	1	-
22	GEWUERZE	5	4	1	81	53	18
23	ZUCKER	1017	193	66	1176	215	73
24	DELFRUECHTE ZUR ERNAEHRUNG	26447	2863	923	26447	2863	923
31	SONST PFLANZL NAHRUNGSMITTEL	13082	18866	6372	29447	40447	14365
32	LEB PFLANZEN ZIERGAERT ERZEUGN	710	223	71	856	251	82
	ZUSAMMEN	82572	25036	8406	216109	54471	19335
ID	GENUSSMITTEL						
04	ROHTABAK	-	-	-	6	1	-
05	TABAKERZEUGNISSE	8997	25645	8543	16229	43077	14989
06	BIER	16653	2788	930	31213	5195	1821
07	BRANNTWEIN	9766	8833	2938	19476	17798	6236
08	WEIN	8	5	2	8	5	2
	ZUSAMMEN	35424	37271	12413	66932	66076	23048

SPEZIALHANDEL NACH LAENDERN

NR. DER SYSTEMATIK	WARENBENENNUNG	JULI/DEZEMBER 1984			JANUAR/DEZEMBER 1984		
		DT=100 KG	1000 DM	1000 \$	DT=100 KG	1000 DM	1000 \$
NOCH	IRLAND	EINFUHR					
	ERNAERHUNGSWIRTSCHAFT IA-ID	364202	175198	58609	788563	354277	124898
I1A	ROHSTOFFE						
02	ZELLWOLLE SYNTHET FASERN U ABF	26703	10615	3549	61969	23926	8470
03	WOLLE AND TIERHAARE REISSWOLLE	19	43	15	344	290	105
04	BAUMWOLLE REISSBAUMWOLLE ABF	4	6	2	6	9	3
05	FLACHS HANF JUTE UND DGL	61	97	33	183	235	85
07	FELLE ZU PELZWERK ROH	1	18	6	16	336	125
08	ANDERE FELLE UND HAEUTE	6377	2575	856	14098	5892	2088
09	BETTFEDERN	3	10	3	23	78	28
11	BAU UND NUTZHOZLZ RUNDHOZLZ	1470	119	40	6242	440	160
23	BLEIERZE	-	-	-	94263	3391	1216
24	ZINKERZE	191620	14866	4997	403051	31476	11174
28	SONSTIGE ERZE UND METALLASCHEN	1400	349	117	3864	829	294
32	SONSTIGE STEINE UND ERDEN	573334	44674	14988	884489	88463	31260
34	SONST ROHSTOFFE F CHEM ERZEUGN	61379	1076	360	102150	2253	792
37	EDELST SCHMUCKST PERLEN ROH	1	1375	454	1	1838	623
38	SONST ROHSTOFFE AUCH ABFAELLE	1247	78	26	11345	185	65
	ZUSAMMEN	863619	75901	25446	1582044	159641	56488
I1B	HALBWAREN						
02	REYON SYNTHET FAEDEN AUCH GEZW	1809	819	272	5638	2287	815
03	GESPINSTE A ZELLW SYNTH FASER	2336	3030	1003	3732	5186	1800
04	GESPINSTE WOLLE U AND TIERHAAR	540	2494	845	1152	5560	1977
05	GESPINSTE AUS BAUMWOLLE	378	308	100	547	399	134
06	GESPINSTE A FLACHS HANF JUTE	7	66	22	27	111	39
07	BAU UND NUTZHOZLZ SCHNITTHOZLZ	170	9	3	1406	98	37
08	HOLZMASSE ZELLSTOFF	-	-	-	7	2	1
09	KAUTSCHUK BEARBEITET	9122	11064	3720	18331	20863	7346
10	GLASMASSE ROHGLAS	4	13	5	8	23	10
12	SONST MINERALISCHE BAUSTOFFE	224	1096	367	671	1840	643
14	ALTEISEN SCHROTT	1383	254	85	6898	376	131
17	ALUMINIUM ROH AUCH LEGIERUNGEN	7728	2411	791	10839	3574	1226
18	KUPFER ROH AUCH LEGIERUNGEN	8318	2714	913	12903	4244	1478
19	NICKEL ROH AUCH LEGIERUNGEN	285	1009	344	638	2302	825
20	BLEI ROH AUCH LEGIERUNGEN	12596	550	185	20808	920	323
21	ZINN ROH AUCH LEGIERUNGEN	14	23	8	31	54	20
22	ZINK ROH AUCH LEGIERUNGEN	279	35	11	453	54	18
23	SONST UNEDLE METALLE ROH	10	46	15	18	81	28
24	FETTSAEUREN PARAFFIN VASELIN	48	164	56	77	283	100
25	SONST TECHNISCHE FETTE U OELE	60	23	8	98	38	13
28	KRAFTSTOFFE SCHMIERDELE ERDGAS	122	223	72	26034	2561	912
33	STICKSTOFF A N G DUENGEMITTEL	-	-	-	2	1	-
34	GERBSTOFFFAUSZUEGE	-	-	-	10	27	10
35	SONSTIGE CHEMISCHE HALBWAREN	404679	23464	7952	962165	46156	16399
37	GOLD FUER GEWERBLICHE ZWECKE	6	1105	364	11	1617	556
38	SONSTIGE HALBWAREN	424	2266	761	825	4849	1703
	ZUSAMMEN	450542	53186	17902	1073329	103506	36544
I1CA	VORERZEUGNISSE						
01	GEWEBE A SEIDE REYON SYNTH FAD	3125	5309	1758	6154	9426	3288
02	GEWEBE A ZELLWOLLE SYNTH FASER	391	1846	622	721	3781	1339
03	GEWEBE A WOLLE U AND TIERHAAR	333	1321	451	791	3016	1077
04	GEWEBE AUS BAUMWOLLE	5370	5985	1985	7743	8873	3045
05	GEWEBE AUS FLACHS HANF JUTE	189	1387	461	314	2022	696
06	LEDER	765	1223	411	1362	2188	763
08	PAPIER UND PAPPE	144	102	33	289	219	75
09	FURNIERE SPERRHOZLZ U DGL	23390	1481	490	39584	2604	904
10	STEINZEUG TON PORZELLANERZEUGN	143	2314	785	144	4234	1490
11	GLAS	1815	769	255	4642	1903	676
12	KUNSTSTOFFE	15180	20301	6795	24408	35892	12544
13	TEERFARBSTOFFE	35	13	4	37	21	7
14	SONST FARBSTOFFE FARBEN LACKE	5165	5470	1830	8541	9055	3164
15	DEXTRINE GELATINE UND LEIME	1112	6132	2056	2042	11558	4060
17	SONST CHEMISCHE VORERZEUGNISSE	31793	22393	7517	88189	49589	17576
19	STAHLROEHREN	9	14	5	169	56	21
20	STAB UND FORMEISEN	130185	10617	3522	206995	17454	6045
21	BLECH AUS EISEN	219	62	21	360	77	27
22	DRAHT AUS EISEN	684	1589	535	1604	3478	1240
24	SCHMIEDEB GUSS SCHMIEDESTUECKE	-	-	-	31	11	4
25	STANGEN BLECHE USW KUPFER	492	699	232	581	1125	391
26	STANGEN BLECHE USW ALUMINIUM	1519	1880	623	3064	3960	1393
27	STANGEN BLECHE USW AND UNEDL M	12	250	80	34	353	119
28	STANGEN BLECHE USW EDELMETALLE	-	1	-	-	22	7
30	EDELST SCHMUCKST PERLEN BEARB	-	125	43	-	218	77
31	SONSTIGE VORERZEUGNISSE	204	522	175	294	1238	440
	ZUSAMMEN	222274	91805	30689	398093	172373	60468
I1CB	ENDERZEUGNISSE						
01	STRICKWAREN SEIDE CHEMIEFASERN	772	3099	1034	1313	5491	1924
02	STRICKWAREN WOLLE U AND TIERH	67	646	215	104	968	333
03	STRICKWAREN AUS BAUMWOLLE	5045	11054	3712	10018	22501	7962
04	SONST KLEIDUNG SEIDE CHEMIEFAS	487	2640	888	1148	6155	2184
05	SONST KLEIDUNG WOLLE AND TIERH	352	1411	477	457	1858	642
06	SONST KLEIDUNG AUS BAUMWOLLE	786	2874	957	1688	6520	2300
07	SONST KLEIDUNG FLACHS HANF USW	65	655	219	252	2409	870
08	HUETE	15	175	56	31	341	115
09	SONSTIGE SPINNSTOFFWAREN	1880	3917	1311	8891	7788	2747
11	SCHUHE AUS LEDER	322	1846	627	793	4071	1456
12	ANDERE LEDERWAREN	270	1842	617	903	5457	1956
13	PAPIERWAREN	8804	5673	1905	19543	12730	4514
14	BUECHER KARTEN NOTEN BILDER	3304	3729	1256	5692	7233	2585
15	HOLZWAREN	2009	3892	1307	4979	8731	3106

SPEZIALHANDEL NACH LAENDERN

NR. DER SYSTEMATIK	WARENBENENNUNG	JULI/DEZEMBER 1984			JANUAR/DEZEMBER 1984		
		DT*100 KG	1000 DM	1000 \$	DT*100 KG	1000 DM	1000 \$
NOCH	IRLAND	EINFUHR					
16	KAUTSCHUKWAREN	20367	23137	7748	42274	48108	17055
17	STEINWAREN	239	891	299	255	1539	542
18	STEINZEUG PORZELLAN U AE WAREN	282	589	194	698	1065	371
19	GLASWAREN	529	3796	1268	869	8984	3194
20	MESSERSCHMIEDEWAREN	105	291	98	145	458	160
21	WERKZEUGE LANDWIRTSCH GERAETE	2443	4996	1672	5354	9701	3409
22	SONSTIGE EISENWAREN	23775	24605	8230	50893	51222	18056
23	WAREN A KUPFER U KUPFERLEGIER	35	39	13	41	51	18
24	EDELMETALLW VERGOLD VERSILB W	109	3444	1143	178	5680	1980
25	SONST WAREN A UNEDLEN METALLEN	20500	26002	8714	46369	55450	19701
26	WERKZEUGMASCHINEN WALZWERKSANL	2024	4280	1446	3036	6683	2338
27	TEXTIL LEDERINDUSTRIEMASCHINEN	1859	2895	969	3027	3569	1221
28	LANDMASCHINEN U ACKERSCHLEPPER	31	44	15	340	242	88
30	KRAFTMASCHINEN	69	372	121	219	747	258
31	PUMPEN DRUCKLUFTMASCHINEN	8023	16146	5397	16537	32550	11458
32	FOERDERMITTEL	784	1119	383	1559	2921	1051
33	PAPIER UND DRUCKMASCHINEN	237	868	288	505	1404	488
34	BUEROMASCHINEN	10048	346336	115386	19236	643264	225293
35	NAHRUNGSMITTELINDUSTRIEMASCHIN	52	77	25	139	208	73
36	SONSTIGE MASCHINEN	5521	10492	3506	11797	24968	8843
41	ELEKTROTECHNISCHE ERZEUGNISSE	32785	219716	73446	66261	382059	133433
42	UHREN	35	60	20	39	90	30
43	FEINMECHAN U OPTISCHE ERZEUGN	4317	53939	18079	8909	100727	35398
44	WACHSWAREN UND SEIFEN	4255	6136	2051	8011	10886	3808
45	WAREN AUS KUNSTSTOFFEN	21580	48263	16202	42997	98149	34648
46	SPIELFILME BEL FILME PLATTEN	1	30	9	1	34	10
47	PHOTOCHEMISCHE ERZEUGNISSE	8	25	8	31	183	66
48	BLEISTIFTE U CHEM BUEROBEDARF	252	795	268	553	1754	625
49	PHARMAZEUTISCHE ERZEUGNISSE	14161	90220	30007	25467	141675	49028
50	KOSMETISCHE ERZEUGNISSE	12573	13340	4457	24589	24265	8503
51	SONSTIGE CHEMISCHE ERZEUGNISSE	1383	3914	1326	4156	10284	3681
52	MUSIKINSTRUMENTE	4	32	10	6	70	23
53	KINDERSPIELZEUG CHRISTBAUMSCHM	3541	12967	4335	8565	31622	11244
55	WASSERFAHRZEUGE	73	193	52	149	304	106
56	LUFTFAHRZEUGE	63	6176	2063	68	6623	2228
57	KRAFTFAHRZEUGE	24272	25409	8544	44897	51696	18287
58	FAHRRADER	-	1	-	1	3	-
59	SONSTIGE FAHRZEUGE	158	142	46	272	217	75
69	SONSTIGE ENDERZEUGNISSE	97	756	257	182	1392	496
	ZUSAMMEN	240768	995946	332676	494437	1853100	649950
	FERTIGWAREN IICA-IICB	463042	1087751	363365	892530	2026473	710418
	GEWERBL. WIRTSCHAFT IIA-IICB	1777203	1216838	406713	3547903	2288620	803450
III	AUSSERDEM						
01	RUECKWAREN	6269	12969	4340	12809	22818	7990
02	ERSATZLIEFERUNGEN	4	328	112	31	418	146
	INSGESAMT	2147678	1405333	469774	4349306	2666133	936484
	DARUNTER						
	EIGENVEREDELUNG	95	1808	606	161	3894	1381
	LOHNVEREDELUNG	1049	3208	1113	1269	3653	1275
	PASSIVE VEREDELUNG	57	1085	365	62	2315	821
	A U S F U H R						
IA	LEBENDE TIERE						
01	PFERDE	54	642	217	134	1097	389
04	SONSTIGE LEBENDE TIERE	12	3	1	32	8	3
	ZUSAMMEN	54	645	218	135	1105	392
IB	NAHRUNGSMITTEL TIER URSPR						
03	KAESE	1459	1074	360	3415	2399	856
04	FLEISCH UND FLEISCHWAREN	4	5	2	62	46	16
05	DAERME	-	-	-	33	23	9
06	FISCHE UND FISCHZUBEREITUNGEN	303	104	35	450	198	69
08	SCHMALZ TALG TIER OELE FETTE	4655	866	292	9177	1656	587
09	EIER EIWEISS EIGELB	20	45	15	90	81	28
	ZUSAMMEN	6441	2094	704	13227	4403	1565
IC	NAHRUNGSMITTEL PFL URSPR						
01	WEIZEN	8000	327	105	35674	1833	674
03	GERSTE	-	-	-	50	6	2
05	MAIS	-	-	-	67	34	13
08	MJELLEREIERZEUGNISSE	929	98	33	1427	165	57
10	NICHTOELHALTIGE SAEMEREIEN	1	37	12	1146	389	141
11	HUELSENFRUECHTE ZUR ERNAEHRUNG	-	-	-	832	200	75
12	HUELSENFR ZUR VIEHFUEITTERUNG	-	-	-	198	22	8
16	GEMUESE SONST KUECHENGEMAECHSE	2235	556	187	3441	1020	359
17	OBST AUSSER SUEDFRUECHTEN	261	167	57	822	230	79
18	SUEDFRUECHTE	554	69	22	5090	496	179
19	GEMUESE OBSTKONSERV FRUCHTSAFT	27263	2990	995	44641	4762	1648
21	KAKAOERZEUGNISSE	925	928	308	1061	1144	391
22	GEWUERZE	98	94	30	146	132	42
23	ZUCKER	3972	603	195	4224	646	209
24	OELFRUECHTE ZUR ERNAEHRUNG	30	9	3	120	38	14
25	PFLANZL OELE U FETTE Z ERNAEHR	11556	3185	1064	12453	4131	1424
27	OELKUCHEN	11000	269	88	11000	269	88
28	KLEIE	6553	241	78	12873	514	183
29	SONST ABFALLERZEUGN VIEHFUETT	195	26	8	1371	174	62
31	SONST PFLANZL NAHRUNGSMITTEL	54739	6471	2174	133251	15405	5493
32	LEB PFLANZEN ZIERGAERT ERZEUGN	1	2	1	1	3	1
	ZUSAMMEN	128312	16042	5360	269888	31613	11142

SPEZIALHANDEL NACH LAENDERN

NR. DER SYSTEMATIK	WARENBENENNUNG	JULI/DEZEMBER 1984			JANUAR/DEZEMBER 1984		
		DT*100 KG	1000 DM	1000 \$	DT*100 KG	1000 DM	1000 \$
NOCH	I R L A N D	AUSFUHR					
ID	GENUSSMITTEL						
01	HOPFEN	210	568	190	780	1942	694
02	KAFFEE	674	1934	657	2508	6961	2539
05	TABAKERZEUGNISSE	287	1045	354	491	1768	619
06	BIER	5166	668	228	9971	1294	461
07	BRANNTWEIN	9	10	4	67	83	31
08	WEIN	14697	4788	1607	22574	7328	2546
	ZUSAMMEN	21043	9013	3040	36401	19376	6890
	ERNAERHUNGSWIRTSCHAFT IA-ID	165850	27794	9322	319651	56497	19989
IIA	ROHSTOFFE						
02	ZELLWOLLE SYNTHET FASERN U ABF	12817	1681	561	26300	3516	1237
03	WOLLE AND TIERHAARE REISSWOLLE	381	723	246	752	1383	485
04	BAUMWOLLE REISSBAUMWOLLE ABF	1220	104	34	2585	222	76
05	FLACHS HANF JUTE UND DGL	2	2	1	2	2	1
06	ABF V GESPINSTWAREN LUMPEN	142	87	29	337	180	63
09	BETTFEDERN	232	326	107	473	630	219
11	BAU UND NUTZHOLZ RUNDHOLZ	146	6	3	1392	54	19
12	PFLANZL STOFFE Z FAERB OD GERB	-	-	-	3	3	1
13	KAUTSCHUK GUTTAPERCHA BALATA	536	75	25	996	147	51
14	ROHGUMMEN SCHELLACK BALSAME	1	5	2	51	46	17
16	STEINKOEHLE EINSCHL PRESSKOEHLE	221568	8007	2721	411508	15009	5317
17	BRAUNKOEHLE EINSCHL PRESSKOEHLE	64656	629	206	83573	827	279
28	SONSTIGE ERZE UND METALLASCHEN	720	170	56	720	170	56
30	SPEISE UND INDUSTRIESALZ	87290	855	289	161812	1460	516
32	SONSTIGE STEINE UND ERDEN	4214	335	108	8966	541	183
34	SONST ROHSTOFFE F CHEM ERZEUGN	1805	111	37	8400	449	159
37	EDELST SCHMUCKST PERLEN ROH	-	268	89	-	1042	372
38	SONST ROHSTOFFE AUCH ABFAELLE	100	70	22	153	89	31
	ZUSAMMEN	395830	13454	4536	708023	25770	9082
IIB	HALBWAREN						
01	ROHSEIDE UND SEIDENGESPINSTE	-	-	-	14	43	15
02	REYON SYNTHET FAEDEN AUCH GEZV	14430	16102	5397	31433	29102	10204
03	GESPINSTE A ZELLW SYNTH FASER	5363	4709	1578	10865	9328	3283
04	GESPINSTE WOLLE U AND TIERHAAR	71	235	77	72	243	80
05	GESPINSTE AUS BAUMWOLLE	888	978	328	2284	2247	795
06	GESPINSTE A FLACHS HANF JUTE	49	120	40	83	203	70
07	BAU UND NUTZHOLZ SCHNITTHOLZ	2311	330	111	5865	558	195
08	HOLZMASSE ZELLSTOFF	16860	3497	1160	31687	6248	2182
09	KAUTSCHUK BEARBEITET	8058	3595	1193	15286	6637	2315
10	GLASMASSE ROHGLAS	246	441	148	490	998	355
11	ZEMENT	7000	112	38	13600	218	76
12	SONST MINERALISCHE BAUSTOFFE	15952	1557	522	30833	2723	955
15	FERROLEGIERUNGEN	588	130	43	980	210	73
16	EISENHALBZEUG	50	14	5	286	47	17
17	ALUMINIUM ROH AUCH LEGIERUNGEN	220	107	37	614	301	111
18	KUPFER ROH AUCH LEGIERUNGEN	349	145	47	1049	425	152
19	NICKEL ROH AUCH LEGIERUNGEN	48	144	48	66	174	59
20	BLEI ROH AUCH LEGIERUNGEN	16	23	8	63	60	22
21	ZINN ROH AUCH LEGIERUNGEN	11	41	13	11	41	13
22	ZINK ROH AUCH LEGIERUNGEN	15	19	6	427	158	56
23	SONST UNEDLE METALLE ROH	20	160	54	56	486	175
24	FETTSAEUREN PARAFFIN VASELIN	3617	757	250	6644	1408	488
25	SONST TECHNISCHE FETTE U OELE	1239	318	105	1320	361	122
26	KOKS-	46847	1261	440	47047	1270	443
27	RUECKST D ERDOEL U TEERDESTILL	646	46	16	1051	70	25
28	KRAFTSTOFFE SCHMIEROELE ERDGAS	4383	932	317	8347	1821	641
29	TEER U TEERDESTILL ERZEUGNISSE	25	4	-	31	8	-
30	AUFBEREITETE KALDUENGEMITTEL	78297	1394	485	184356	3504	1231
33	STICKSTOFF A N G DUENGEMITTEL	64268	2234	730	569973	17523	6446
35	SONSTIGE CHEMISCHE HALBWAREN	69164	3533	1188	194405	9489	3381
38	SONSTIGE HALBWAREN	151	273	89	159	490	167
	ZUSAMMEN	341182	43211	14443	1159397	96394	34147
IIICA	VORERZEUGNISSE						
01	GEWEBE A SEIDE REYON SYNTH FAD	1304	4418	1470	2274	7588	2629
02	GEWEBE A ZELLWOLLE SYNTH FASER	1152	3871	1291	2624	8390	2962
03	GEWEBE A WOLLE U AND TIERHAAR	229	1113	378	619	2934	1054
04	GEWEBE AUS BAUMWOLLE	4543	11774	3934	8738	22947	8060
05	GEWEBE AUS FLACHS HANF JUTE	762	803	270	1645	1643	581
06	LEDER	118	558	186	332	1523	541
07	FELLE ZU PELZWERK BEARBEITET	9	719	238	10	731	242
08	PAPIER UND PAPPE	61153	12643	4247	122944	23860	8390
09	FURNIERE SPERRHOLZ U DGL	33309	3933	1320	74421	8810	3126
10	STEINZEUG TON PORZELLANERZEUGN	6215	1690	574	10834	3381	1196
11	GLAS	7420	1200	401	14456	2516	884
12	KUNSTSTOFFE	148305	54663	18320	307217	109203	36457
13	TEERFARBSTOFFE	3660	3957	1328	8260	7971	2812
14	SONST FARBSTOFFE FARBEN LACKE	9849	3741	1257	19527	7473	2630
15	DEXTRINE GELATINE UND LEIME	13164	1473	492	14559	2194	757
16	SPRENGSTOFFE SCHIESSBED ZUENDW	121	246	82	540	482	173
17	SONST CHEMISCHE VORERZEUGNISSE	823752	47698	15956	1533390	93673	33015
18	GUSSROEHREN	2136	292	100	3609	504	177
19	STAHLROEHREN	4989	1231	410	18922	3879	1382
20	STAB UND FORMEISEN	30144	4870	1631	61021	9932	3507
21	BLECH AUS EISEN	24040	4293	1439	54547	9205	3274
22	DRAHT AUS EISEN	11873	2692	905	31439	6092	2172
23	EISENBAHNOBERBAUMATERIAL	32238	3651	1231	35250	3923	1332
24	SCHMIEDEB GUSS SCHMIEDESTUECKE	2706	610	202	5895	1556	549
25	STANGEN BLECHE USW KUPFER	8128	5927	1997	15421	11357	4014
26	STANGEN BLECHE USW ALUMINIUM	28672	20177	6751	47632	32600	11359

SPEZIALHANDEL NACH LAENDERN

NR. DER SYSTEMATIK	WARENBENENNUNG	JULI/DEZEMBER 1984			JANUAR/DEZEMBER 1984		
		DT*100 KG	1000 DM	1000 \$	DT*100 KG	1000 DM	1000 \$
NOCH IRLAND AUSFUHR							
27	STANGEN BLECHE USW AND UNEDL M	652	2049	683	861	2647	903
28	STANGEN BLECHE USW EDELMETALLE	23	261	86	35	493	172
30	EDELST SCHMUCKST PERLEN BEARB	-	29	10	-	69	23
31	SONSTIGE VORERZEUGNISSE	635	595	201	1288	1217	432
	ZUSAMMEN	1261301	201177	67390	2398310	388793	136805
IICB ENDERZEUGNISSE							
01	STRICKWAREN SEIDE CHEMIEFASERN	525	6202	2079	849	10387	3634
02	STRICKWAREN WOLLE U AND TIERH	74	1981	674	108	2463	855
03	STRICKWAREN AUS BAUMWOLLE	189	1754	582	385	4314	1544
04	SONST KLEIDUNG SEIDE CHEMIEFAS	1067	10957	3682	2211	22162	7867
05	SONST KLEIDUNG WOLLE AND TIERH	960	12154	4085	1283	15444	5308
06	SONST KLEIDUNG AUS BAUMWOLLE	470	5401	1812	1165	14818	5344
07	SONST KLEIDUNG FLACHS HANF USW	126	1282	431	223	2217	781
08	HUETE	20	249	83	33	422	145
09	SONSTIGE SPINNSTOFFWAREN	1491	2170	728	3239	5164	1838
10	PELZWAREN	6	413	139	9	649	225
11	SCHUHE AUS LEDER	238	896	307	535	2021	722
12	ANDERE LEDERWAREN	111	1517	506	196	2170	742
13	PAPIERWAREN	30497	13230	4438	56926	23211	8126
14	BUECHER KARTEN NOTEN BILDER	1288	2174	728	2488	4174	1468
15	HOLZWAREN	6850	3818	1285	13179	7379	2603
16	KAUTSCHUKWAREN	6272	4203	1410	10799	8293	2927
17	STEINWAREN	153	128	42	369	380	134
18	STEINZEUG PORZELLAN U AE WAREN	535	522	175	629	737	253
19	GLASWAREN	21998	7773	2584	31924	12550	4344
20	MESSERSCHMIEDEWAREN	404	1840	621	818	3748	1324
21	WERKZEUGE LANDWIRTSCH GERAETE	2935	5080	1701	5531	9732	3421
22	SONSTIGE EISENWAREN	48508	31502	10606	105391	63252	22364
23	WAREN A KUPFER U KUPFERLEGIER	1622	2871	963	4451	5991	2117
24	EDELMETALLV VERGOLD VERSILB W	4	1351	457	14	2681	946
25	SONST WAREN A UNEDLEN METALLEN	9125	11953	3994	16805	22268	7806
26	WERKZEUGMASCHINEN WALZWERKSANL	4041	15198	5060	8346	30876	10846
27	TEXTIL LEDERINDUSTRIEMASCHINEN	2320	9313	3153	5506	20881	7428
28	LANDMASCHINEN U ACKERSCHLEPPER	9279	9305	3132	25245	25290	9048
30	KRAFTMASCHINEN	124	362	120	703	2652	980
31	PUMPEN DRUCKLUFTMASCHINEN	13054	16350	5507	26125	32615	11534
32	FOERDERMITTEL	3623	4903	1633	8800	11781	4174
33	PAPIER UND DRUCKMASCHINEN	471	1944	663	1370	5905	2111
34	BUEROMASCHINEN	7469	241678	81127	13419	395493	138034
35	NAHRUNGSMITTELINDUSTRIEMASCHIN	1143	5364	1813	3016	14711	5301
36	SONSTIGE MASCHINEN	16306	49059	16460	33500	97284	34334
41	ELEKTROTECHNISCHE ERZEUGNISSE	59378	126964	42573	117202	253263	89344
42	UHREN	360	2397	802	580	3899	1358
43	FEINMECHAN U OPTISCHE ERZEUGN	1123	13490	4491	2498	27888	9830
44	WACHSWAREN UND SEIFEN	600	369	121	917	542	183
45	WAREN AUS KUNSTSTOFFEN	16217	20785	6952	30945	37480	13142
46	SPIELFILME BEL FILME PLATTEN	-	36	10	1	71	24
47	PHOTOCHEMISCHE ERZEUGNISSE	2062	2839	960	4009	5885	2086
48	BLEISTIFTE U CHEM BUEROBEDARF	5032	2440	822	8854	4187	1466
49	PHARMAZEUTISCHE ERZEUGNISSE	4977	41265	13693	11837	64057	22097
50	KOSMETISCHE ERZEUGNISSE	588	1157	386	1368	2296	809
51	SONSTIGE CHEMISCHE ERZEUGNISSE	17838	8725	2929	42874	24601	8805
52	MUSIKINSTRUMENTE	43	258	84	87	481	164
53	KINDERSPIELZEUG CHRISTBAUMSCHM	2984	2522	854	4945	6449	2328
55	WASSERFAHRZEUGE	39	73	25	145	310	114
56	LUFTFAHRZEUGE	20	5061	1677	46	7655	2647
57	KRAFTFAHRZEUGE	54664	75796	25374	104319	144613	50819
58	FAHRRADER	3693	3365	1117	4799	4362	1482
59	SONSTIGE FAHRZEUGE	5794	15021	5097	16921	46222	16787
69	SONSTIGE ENDERZEUGNISSE	2541	5875	1976	5670	12180	4298
	ZUSAMMEN	371251	813335	272723	743607	1530556	538411
	FERTIGWAREN IICA-IICB	1632552	1014512	340113	3141917	1919349	675216
	GEWERBL. WIRTSCHAFT IIA-IICB	2369564	1071177	359092	5009337	2041513	718445
III AUSSERDEM							
01	RUECKWAREN	1795	9554	3166	3249	14690	5061
02	ERSATZLIEFERUNGEN	965	1696	573	1946	2770	971
	INSGESAMT	2828174	1110221	372153	5334183	2115470	744466
	DARUNTER						
	EIGENVEREDELUNG	4244	167387	56196	6599	253681	88148
	LOHNVEREDELUNG	-	207	68	16	277	93
	PASSIVE VEREDELUNG	16	194	63	42	281	95
DAENEMARK							
EINFUHR							
IA LEBENDE TIERE							
01	PFERDE	2133	1234	417	5936	2957	1056
		446			1282		
02	RINDVIEH	4868	2068	685	6256	2742	934
		876			1216		
03	SCHWEINE	24246	6489	2182	52266	13103	4638
		12651			27859		
04	SONSTIGE LEBENDE TIERE	3356	2212	742	4160	3716	1298
	ZUSAMMEN	34603	12003	4026	68618	22518	7926
IB NAHRUNGSMITTEL TIER URSPR							
01	MILCH	40879	4885	1638	86257	10371	3666
02	BUTTER	24256	18823	6320	58959	46065	16418

SPEZIALHANDEL NACH LAENDERN

NR. DER SYSTEMATIK	WARENBENENNUNG	JULI/DEZEMBER 1984			JANUAR/DEZEMBER 1984		
		DT+100 KG	1000 DM	1000 \$	DT+100 KG	1000 DM	1000 \$
NOCH	D A E N E M A R K	EINFUHR					
03	KAESE	162611	122389	41094	321065	237023	83566
04	FLEISCH UND FLEISCHWAREN	568904	315337	106089	1139326	606769	213754
05	DAERME	27708	13588	4545	63616	30398	10770
06	FISCHE UND FISCHZUBEREITUNGEN	652835	246619	82272	1210703	449726	157633
08	SCHMALZ TALG TIER OELE FETTE	254441	25733	8767	348212	36546	12774
09	EIER EIWEISS EIGELB	5665	1411	477	12535	3412	1225
10	HONIG	470	229	78	602	304	106
11	FISCHMEHL UND DGL	64109	4541	1519	158789	12207	4344
	ZUSAMMEN	1801878	753555	252799	3400064	1432821	504256
IC	NAHRUNGSMITTEL PFL URSPR						
01	WEIZEN	772668	34603	11433	1181171	54973	18983
02	ROGGEN	260688	11759	3898	395864	18478	6417
03	GERSTE	1074011	50695	16834	2002272	104420	36725
04	HAFER	18698	791	261	20804	918	308
05	MAIS	6	2	1	8	3	1
06	HIRSE UND SONSTIGES GETREIDE	10	3	1	16	4	2
07	REIS	72	13	4	191	37	13
08	MUELLEREIERZEUGNISSE	6913	483	163	13735	960	339
09	MALZ	18770	1899	637	30954	3107	1083
10	NICHTOELHALTIGE SAEMEREIEN	23798	6713	2267	90449	23843	8622
11	HUELSENFRUECHTE ZUR ERNAEHRUNG	62786	4954	1638	74518	5904	1989
12	HUELSENFR ZUR VIEHFUETTERUNG	472402	34599	11346	511158	37757	12506
13	GRUEN UND RAUHFUTTER	470770	13595	4559	797252	23438	8212
14	KARTOFFELN	290	6	2	1299	63	23
15	ANDERE HACKFRUECHTE	-	-	-	1447	17	6
16	GEMUESE SONST KUECHENGEWAECHSE	100203	13976	4671	181603	24426	8546
17	OBST AUSSER SUEDFRUECHTEN	25961	3421	1159	28327	4836	1682
18	SUEDFRUECHTE	54	25	8	55	26	8
19	GEMUESE OBSTKONSERV FRUCHTSAFT	49740	14847	4985	115275	32144	11361
21	KAKAOERZEUGNISSE	6604	4471	1503	13440	8575	3025
22	GEMUERZE	1550	1044	345	2793	1742	608
23	ZUCKER	23870	3515	1183	43970	6375	2244
24	OELFRUECHTE ZUR ERNAEHRUNG	1341659	148341	48727	1727501	195524	66128
25	PFLANZL OELE U FETTE Z ERNAEHR	59132	16949	5721	96354	25644	8942
26	MARGARINE U AEHNL SPEISEFETTE	15468	7991	2674	26066	12854	4477
27	OELKUCHEN	32640	1055	350	43112	1567	534
28	KLEIE	58459	1410	473	150301	4362	1574
29	SONST ABFALLERZEUGN VIEHFUETT	159228	2651	884	366110	6994	2491
31	SONST PFLANZL NAHRUNGSMITTEL	211510	64038	21457	434246	132617	46854
32	LEB PFLANZEN ZIERGAERT ERZEUGN	255927	79315	26482	399540	155986	54830
	ZUSAMMEN	5523887	523164	173666	8749831	887594	308533
ID	GENUSSMITTEL						
02	KAFFEE	14	21	8	101	126	47
03	TEE	52	24	8	87	41	14
04	ROHTABAK	41	22	7	48	30	10
05	TABAKERZEUGNISSE	9329	25482	8560	17419	47165	16575
06	BIER	192892	27844	9422	367952	52095	18397
07	BRANNTWEIN	6265	3151	1055	12395	6230	2192
08	WEIN	579	223	75	1044	411	145
	ZUSAMMEN	209172	56767	19135	399046	106098	37380
	ERNAEHRUNGSWIRTSCHAFT IA-ID	7569540	1345489	449626	12617599	2449031	858095
IIA	ROHSTOFFE						
02	ZELLWOLLE SYNTHET FASERN U ABF	18621	6338	2124	33899	11403	4004
03	WOLLE AND TIERHAARE REISSWOLLE	1252	1432	479	2442	2834	998
04	BAUMWOLLE REISSBAUMWOLLE ABF	1481	257	83	2529	441	151
05	FLACHS HANF JUTE UND DGL	19	12	4	19	12	4
06	ABF V GESPINSTWAREN LUMPEN	4655	136	47	9518	271	98
07	FELLE ZU PELZWERK ROH	447	25089	8282	2263	136443	49800
08	ANDERE FELLE UND HAEUTE	8398	3238	1081	14594	5201	2172
09	BETTFEDERN	2139	1246	414	4361	2276	797
10	HOLZ ZU HOLZMASSE	45	1	-	45	1	-
11	BAU UND NUTZHOLZ RUNDHOLZ	60193	1495	500	161250	4397	1573
13	KAUTSCHUK GUTTAPERCHA BALATA	4085	183	62	6675	326	116
14	ROHGUMMEN SCHELLACK BALSAME	1	2	1	1	11	4
16	STEINKOEHLE EINSCHL PRESSKOEHLE	1136	21	7	1136	21	7
18	ERDOEL ROH	719918	47779	15404	3471490	210961	76474
19	EISENERZE	5456	57	20	5711	61	21
20	ABBRAENDE SCHLACKEN FE MN HALT	15628	129	44	17494	140	48
24	ZINKERZE	2000	301	97	2000	301	97
28	SONSTIGE ERZE UND METALLASCHEN	19604	1797	603	35405	6038	2155
30	SPEISE UND INDUSTRIESALZ	2227	47	15	3698	91	31
32	SONSTIGE STEINE UND ERDEN	9313146	19233	6465	15727750	32732	11456
34	SONST ROHSTOFFE F CHEM ERZEUGN	24742	7048	2362	61864	19126	6820
36	PFLANZL FLECHT U POLSTERSTOFFE	591	52	18	1542	166	60
38	SONST ROHSTOFFE AUCH ABFAELLE	300516	9359	3125	508491	17022	5954
	ZUSAMMEN	10506300	125252	41237	20074177	451275	162840
II B	HALBWAREN						
01	ROHSEIDE UND SEIDENGESPINSTE	24	102	36	24	103	36
02	REYON SYNTHET FAEDEN AUCH GEZW	31378	29747	9986	54490	50615	17732
03	GESPINSTE A ZELLW SYNTH FASER	6687	5266	1749	11471	9128	3172
04	GESPINSTE WOLLE U AND TIERHAAR	1257	2687	901	2606	4815	1686
05	GESPINSTE AUS BAUMWOLLE	1222	2074	694	3159	6255	2237
06	GESPINSTE A FLACHS HANF JUTE	6	18	5	126	350	128
07	BAU UND NUTZHOLZ SCHNITTHOLZ	170364	10549	3543	376054	22733	8063
08	HOLZMASSE ZELLSTOFF	85821	5524	1845	169284	10947	3865
09	KAUTSCHUK BEARBEITET	3949	2592	865	5988	4226	1466
10	GLASMASSE ROHGLAS	-	1	-	1	5	2
11	ZEMENT	30994	777	262	74655	1297	456
12	SONST MINERALISCHE BAUSTOFFE	1280412	38048	12780	2632662	78646	27812

SPEZIALHANDEL NACH LAENDERN

NR. DER SYSTEMATIK	WARENBENENNUNG	JULI/DEZEMBER 1984			JANUAR/DEZEMBER 1984		
		DT*100 KG	1000 DM	1000 \$	DT*100 KG	1000 DM	1000 \$
NOCH	DAENEMARK	EINFUHR					
14	ALTEISEN SCHROTT	973531	27579	9262	2046417	55371	19548
15	FERROLEGIERUNGEN	9	4	1	9	4	1
16	EISENHALBZEUG	34709	2577	866	41122	2973	1011
17	ALUMINIUM ROH AUCH LEGIERUNGEN	79420	22539	7526	157798	48365	17075
18	KUPFER ROH AUCH LEGIERUNGEN	66793	21474	7167	121112	38415	13450
19	NICKEL ROH AUCH LEGIERUNGEN	558	83	29	577	101	35
20	BLEI ROH AUCH LEGIERUNGEN	11940	1288	426	37605	2488	867
21	ZINN ROH AUCH LEGIERUNGEN	533	1017	334	781	1806	512
22	ZINK ROH AUCH LEGIERUNGEN	8532	1501	502	17171	2890	1012
23	SONST UNEDLE METALLE ROH	956	681	230	2062	1188	418
24	FETTSAEUREN PARAFFIN VASELIN	57391	16375	5511	116283	31840	11230
25	SONST TECHNISCHE FETTE U OELE	75068	9414	3155	147726	19181	6775
27	RUECKST D ERDOEL U TEERDESTILL	68458	4543	1522	123510	8085	2831
28	KRAFTSTOFFE SCHMIEROELE ERDGAS	2095262	137764	45671	2739868	183794	62821
29	TEER U TEERDESTILL ERZEUGNISSE	7340	458	155	20571	1264	455
32	SONSTIGE PHOSPHORDUENGEMITTEL	555	33	11	1915	99	36
33	STICKSTOFF A N G DUENGEMITTEL	1004675	25412	8559	1885030	44976	15812
35	SONSTIGE CHEMISCHE HALBWAREN	30211	5410	1814	65330	11715	4148
37	GOLD FUER GEWERBLICHE ZWECKE	49	2990	993	59	5009	1734
38	SONSTIGE HALBWAREN	13058	74186	24803	26772	157619	55661
	ZUSAMMEN	6141162	452715	151203	10882238	806003	282087
IICA	VORERZEUGNISSE						
01	GEWEBE A SEIDE REYON SYNTH FAD	756	2030	681	1079	2900	991
02	GEWEBE A ZELLWOLLE SYNTH FASER	15255	12857	4302	36217	30599	10862
03	GEWEBE A WOLLE U AND TIERHAAR	16859	14552	4671	30548	25926	9091
04	GEWEBE AUS BAUMWOLLE	2329	5266	1754	4799	10685	3742
05	GEWEBE AUS FLACHS HANF JUTE	3960	2933	980	8788	6735	2383
06	LEDER	505	2447	821	981	4748	1666
07	FELLE ZU PELZWERK BEARBEITET	128	1484	505	204	3008	1068
08	PAPIER UND PAPPE	237042	30236	10143	443809	55970	19685
09	FURNIERE SPERRHOLZ U DGL	52185	8831	2957	123277	21423	7625
10	STEINZEUG TON PORZELLANERZEUGN	3598	411	138	10811	1102	394
11	GLAS	5179	1904	637	10773	1329	329
12	KUNSTSTOFFE	65211	27666	9278	131401	55790	19688
13	TEERFARBSTOFFE	3429	5385	1812	6543	10037	3528
14	SONST FARBSTOFFE FARBEN LACKE	29109	14947	5041	62351	31734	11242
15	DEXTRINE GELATINE UND LEIME	36818	2165	718	70212	4209	1473
16	SPRENGSTOFFE SCHIESSBED ZUENDW	26	15	3	51	64	22
17	SONST CHEMISCHE VORERZEUGNISSE	49233	26136	8721	96697	49771	17467
18	GUSSROEHREN	74	94	31	108	166	59
19	STAHLROEHREN	31663	4113	1379	64099	8247	2903
20	STAB UND FORMEISEN	114849	10152	3417	250365	21462	7596
21	BLECH AUS EISEN	398586	32200	10737	909880	71691	25352
22	DRAHT AUS EISEN	4540	863	286	8375	1609	561
23	EISENBAHNBERBAUMATERIAL	752	31	10	753	32	10
24	SCHMIEDB GUSS SCHMIEDESTUECKE	18324	3260	1092	37208	6271	2203
25	STANGEN BLECHE USW KUPFER	11899	4840	1612	23095	9169	3216
26	STANGEN BLECHE USW ALUMINIUM	30378	21121	7069	61468	41599	14648
27	STANGEN BLECHE USW AND UNEDL M	887	2773	931	1457	6007	2144
28	STANGEN BLECHE USW EDELMETALLE	-	185	61	6	352	124
30	EDELST SCHMUCKST PERLEN BEARB	3	143	49	-	317	114
31	SONSTIGE VORERZEUGNISSE	1357	711	238	3072	1388	486
	ZUSAMMEN	1134934	239751	80274	2397797	486789	171672
IICB	ENDERZEUGNISSE						
01	STRICKWAREN SEIDE CHEMIEFASERN	1000	6320	2106	2426	14266	5055
02	STRICKWAREN WOLLE U AND TIERH	336	2124	713	432	2906	1001
03	STRICKWAREN AUS BAUMWOLLE	4655	28723	9563	8640	53826	18866
04	SONST KLEIDUNG SEIDE CHEMIEFAS	3832	15370	5145	7553	29755	10468
05	SONST KLEIDUNG WOLLE AND TIERH	34	436	143	38	538	174
06	SONST KLEIDUNG AUS BAUMWOLLE	2679	13353	4474	5432	25228	8872
07	SONST KLEIDUNG FLACHS HANF USW	204	719	241	442	1823	650
08	HUETE	19	164	54	50	372	130
09	SONSTIGE SPINNSTOFFWAREN	6009	5988	2003	12535	13422	4753
10	PELZWAREN	121	6644	2222	183	10597	3663
11	SCHUHE AUS LEDER	2561	14649	4900	5750	28224	9925
12	ANDERE LEDERWAREN	265	1143	387	595	2244	794
13	PAPIERWAREN	158676	39370	13208	316025	77120	27249
14	BUECHER KARTEN NOTEN BILDER	22420	22954	7720	36909	38992	13657
15	HOLZWAREN	384650	200355	67046	803459	389391	137112
16	KAUTSCHUKWAREN	20022	12163	4080	39461	24252	8556
17	STEINWAREN	28264	3298	1109	67138	7519	2675
18	STEINZEUG PORZELLAN U AE WAREN	5685	9516	3160	14241	15574	5411
19	GLASWAREN	40869	12515	4149	85103	24781	8668
20	MESSERSCHMIEDEWAREN	50	123	38	90	317	107
21	WERKZEUGE LANDWIRTSCH GERAETE	2668	4674	1562	4985	8773	3076
22	SONSTIGE EISENWAREN	283274	120288	40327	493393	209165	73226
23	WAREN A KUPFER U KUPFERLEGIER	535	1196	396	978	2187	762
24	EDELMETALLV VERGOLD VERSILB W	21	3137	1041	35	4687	1617
25	SONST WAREN A UNEDLEN METALLEN	30846	31208	10414	61699	58790	20620
26	WERKZEUGMASCHINEN WALZWERKSANL	11157	12467	4172	17144	20073	6984
27	TEXTIL LEDERINDUSTRIEMASCHINEN	2244	5889	1957	4742	12626	4444
28	LANDMASCHINEN U ACKERSCHLEPPER	40737	35256	11847	84093	71628	25349
30	KRAFTMASCHINEN	13385	27278	9197	22748	48090	17004
31	PUMPEN DRUCKLUFTMASCHINEN	123061	92180	30842	232419	177535	62422
32	FOERDERMITTEL	20390	20039	6706	39153	36755	12882
33	PAPIER UND DRUCKMASCHINEN	3863	8927	2973	6944	15353	5365
34	BUEROMASCHINEN	1261	26819	8948	2454	53970	18994
35	NAHRUNGSMITTELINDUSTRIEMASCHIN	3171	7988	2665	6586	17812	6288
36	SONSTIGE MASCHINEN	54305	122002	40970	101735	237272	83510
41	ELEKTROTECHNISCHE ERZEUGNISSE	97038	211231	70738	177766	375531	131803
42	UHREN	50	566	186	133	1137	393

SPEZIALHANDEL NACH LAENDERN

NR. DER SYSTEMATIK	WARENBENENNUNG	JULI/DEZEMBER 1984			JANUAR/DEZEMBER 1984		
		DT*100 KG	1000 DM	1000 \$	DT*100 KG	1000 DM	1000 \$
NOCH D A E N E M A R K EINFUHR							
43	FEINMECHAN U OPTISCHE ERZEUGN	10193	47980	16095	20279	93178	32834
44	WACHSWAREN UND SEIFEN	5431	3266	1088	8836	5053	1753
45	WAREN AUS KUNSTSTOFFEN	59013	61096	20466	115692	116231	40865
46	SPIELFILME BEL FILME PLATTEN	76	758	251	254	2413	863
47	PHOTOCHEMISCHE ERZEUGNISSE	98	437	146	250	1009	355
48	BLEISTIFTE U CHEM BUEROBEDARF	581	727	239	1227	1849	657
49	PHARMAZEUTISCHE ERZEUGNISSE	18957	65497	21903	35578	125672	44111
50	KOSMETISCHE ERZEUGNISSE	1286	2033	678	2232	3600	1263
51	SONSTIGE CHEMISCHE ERZEUGNISSE	285549	14425	4845	536031	30051	10618
52	MUSIKINSTRUMENTE	1142	820	276	3003	1890	671
53	KINDERSPIELZEUG CHRISTBAUMSCHM	17113	42916	14320	31745	80674	28294
55	WASSERFAHRZEUGE	3407	6547	2203	12085	21855	7857
56	LUFTFAHRZEUGE	84	5559	1868	248	11254	3975
57	KRAFTFAHRZEUGE	50683	36300	12204	112711	76728	27172
58	FAHRRAEDEER	308	317	107	556	604	214
59	SONSTIGE FAHRZEUGE	20181	13889	4657	47107	28008	9890
69	SONSTIGE ENDERZEUGNISSE	19754	29539	9870	37893	55766	19581
	ZUSAMMEN	1864213	1459178	488618	3629236	2768366	973198
	FERTIGWAREN IICA-IICB	2999147	1698929	568892	6027033	3255155	1144870
	GEWERBL. WIRTSCHAFT IIA-IICB	19646609	2276896	761332	36983448	4512433	1589797
III AUSSERDEM							
01	RUECKWAREN	61976	79755	26694	109283	145819	51063
02	ERSATZLIEFERUNGEN	1005	2048	686	1565	3681	1285
	INSGESAMT	27279130	3704188	1238338	49711855	7110964	2500240
	DARUNTER						
	EIGENVEREDELUNG	150	192	65	613	409	144
	LOHNVEREDELUNG	682	3786	1261	1606	7413	2603
	PASSIVE VEREDELUNG	-	5	2	13	69	25
A U S F U H R							
IA LEBENDE TIERE							
01	PFERDE	388	511	169	717	817	283
		81			148.		
02	RINDVIEH	247	561	189	405	835	291
		82			123		
04	SONSTIGE LEBENDE TIERE	409	585	192	465	840	286
	ZUSAMMEN	1044	1657	550	1587	2492	860
IB NAHRUNGSMITTEL TIER URSPR							
01	MILCH	89729	25213	8424	176187	48919	17201
02	BUTTER	33194	24624	8572	43465	32223	11370
03	KAESE	7319	4534	1502	14184	8193	2853
04	FLEISCH UND FLEISCHWAREN	7707	5458	1821	14863	10818	3798
05	DAERME	5092	2256	762	13039	5552	1979
06	FISCHE UND FISCHZUBEREITUNGEN	34097	10168	3382	68096	19515	6848
08	SCHMALZ TALG TIER OELE FETTE	174659	24265	8126	304755	42443	14834
09	EIER EIWEISS EIGELB	11238	3291	1099	15856	4858	1675
10	HONIG	5446	1518	510	12558	3552	1260
11	FISCHMEHL UND DGL	7074	363	120	7078	371	123
	ZUSAMMEN	375555	101690	34318	671081	176444	61941
IC NAHRUNGSMITTEL PFL URSPR							
01	WEIZEN	212922	10821	3613	554428	29385	10489
02	ROGGEN	1785	125	41	2547	182	61
03	GERSTE	9014	625	213	158582	8388	3074
04	HAFER	67	9	3	1732	122	44
05	MAIS	227165	13045	4358	412904	23452	8223
06	HIRSE UND SONSTIGES GETREIDE	1186	214	72	2321	359	124
07	REIS	42635	8256	2764	93892	18125	6413
08	MUELLEREIERZEUGNISSE	198337	14955	5034	434921	32591	11582
09	MALZ	286	63	21	589	128	43
10	NICHTOELHALTIGE SAEMEREIEN	1753	2351	775	7379	12132	4325
11	HUELSENFRUECHTE ZUR ERNAEHRUNG	3191	268	84	6310	1029	375
12	HUELSENFR ZUR VIEHFUETTERUNG	139	14	5	1890	195	72
13	GRUEN UND RAUMFUTTER	1631	60	19	2095	76	23
14	KARTOFFELN	6166	287	101	16115	1248	456
16	GEMJESE SONST KUECHENGWAECHSE	22625	4346	1456	81129	12270	4406
17	OBST AUSSER SUEDFRUECHTEN	51439	9844	3310	104760	19913	7035
18	SUEDFRUECHTE	42373	9644	3200	76684	15620	5417
19	GEMJESE OBSTKONSERV FRUCHTSAFT	92411	19079	6406	186419	39209	13860
20	KAKAO ROH	201	167	58	450	361	128
21	KAKAOERZEUGNISSE	31886	22683	7570	57256	39249	13729
22	GEWUERZE	3616	3806	1278	6635	6633	2325
23	ZUCKER	80020	7460	2506	162046	14247	5016
24	OELFRUECHTE ZUR ERNAEHRUNG	57627	6534	2180	97468	11897	4160
25	PFLANZL OELE U FETTE Z ERNAEHR	175929	40016	13450	286240	63490	22098
26	MARGARINE U AEHNL SPEISEFETTE	36948	8594	2898	86931	19755	7020
27	OELKUCHEN	2061155	118567	39547	3817096	235174	82696
28	KLEIE	3486	117	37	4444	206	69
29	SONST ABFALLERZEUGN VIEHFUETT	84505	4079	1369	176768	7468	2622
31	SONST PFLANZL NAHRUNGSMITTEL	348188	59119	19834	776130	121988	43067
32	LEB PFLANZEN ZIERGAERT ERZEUGN	22642	7024	2323	35159	12031	4208
	ZUSAMMEN	3821328	372172	124525	7651320	746923	263160
ID GENUSSMITTEL							
01	HOPFEN	3737	2987	989	6764	5937	2083
02	KAFFEE	47818	60521	20303	92568	114298	40195
03	TEE	1290	1507	507	2789	3009	1063
04	ROHTABAK	89	39	14	109	58	21
05	TABAKERZEUGNISSE	2288	6795	2289	4000	11881	4174

SPEZIALHANDEL NACH LAENDERN

NR. DER SYSTEMATIK	WARENBENENNUNG	JULI/DEZEMBER 1984			JANUAR/DEZEMBER 1984		
		DT=100 KG	1000 DM	1000 \$	DT=100 KG	1000 DM	1000 \$
NOCH	D A E N E M A R K						
	AUSFUHR						
06	BIER	2083	311	105	3497	546	193
07	BRANNTWEIN	34866	7378	2468	81375	15677	5544
08	WEIN	73352	17801	5969	144406	34550	12153
	ZUSAMMEN	165523	97339	32644	335508	185956	65426
	ERNAERHUNGSWIRTSCHAFT IA-ID	4363450	572858	192037	8659496	1111815	391387
I IA	ROHSTOFFE						
02	ZELLWOLLE SYNTHET FASERN U ABF	12618	5118	1705	22298	8805	3077
03	WOLLE AND TIERHAARE REISSWOLLE	2601	2037	679	6262	4872	1730
04	BAUMWOLLE REISSBAUMWOLLE ABF	2502	1027	350	6577	2637	940
05	FLACHS HANF JUTE UND DGL	19	15	4	58	44	15
06	ABF V GESPINSTWAREN LUMPEN	316	409	136	739	974	346
07	FELLE ZU PELZWERK ROH	115	2875	952	211	5705	1993
08	ANDERE FELLE UND HAUTE	1241	590	182	1833	854	292
09	BETTFEDERN	760	2497	831	1423	4335	1508
10	HOLZ ZU HOLZMASSE	160	1	-	160	1	-
11	BAU UND NUTZHDZL RUNDHOLZ	207282	3859	1281	333808	6950	2428
12	PFLANZL STOFFE Z FAERB OD GERB	67	29	10	153	63	23
13	KAUTSCHUK GUTTAPERCHA BALATA	3585	469	158	5289	857	304
14	ROHGUMMEN SCHELLACK BALSAME	593	527	177	936	865	304
15	DELFRUECHTE FUER TECHN OELE	263	37	13	904	129	47
16	STEINKOEHLE EINSCHL PRESSKOEHL	85888	1590	522	121442	2358	809
17	BRAUNKOEHLE EINSCHL PRESSKOEHL	63908	1094	363	102278	1752	608
18	ERDOEL ROH	-	-	-	5683	192	71
19	EISENERZE	57	3	1	120	6	2
20	ABBRAENDE SCHLACKEN FE MN HALT	261	2	1	1256	7	4
21	MANGANERZE	313	16	6	413	21	8
25	CHROMERZE	6421	192	65	17523	541	196
28	SONSTIGE ERZE UND METALLASCHEN	7557	1780	598	15478	3719	1315
29	BAUXIT KRYOLITH	2413	116	37	3390	163	53
30	SPEISE UND INDUSTRIESALZ	351010	2673	895	678194	5132	1807
32	SONSTIGE STEINE UND ERDEN	351164	8397	2819	694519	16160	5696
34	SONST ROHSTOFFE F CHEM ERZEUGN	270447	10925	3652	609031	23247	8223
36	PFLANZL FLECHT U POLSTERSTOFFE	1413	324	110	2484	624	223
37	EDELST SCHMUECKST PERLEN ROH	19	45	16	20	61	22
38	SONST ROHSTOFFE AUCH ABFAELLE	208179	5504	1834	395280	9606	3361
	ZUSAMMEN	1581172	52111	17397	3027762	100680	35405
I IB	HALBWAREN						
01	ROHSEIDE UND SEIDENGESPINSTE	48	290	99	129	714	256
02	REYON SYNTHET FAEDEN AUCH GEZW	71709	49005	16372	150001	100636	35445
03	GESPINSTE A ZELLW SYNTH FASER	17905	19453	6519	40043	42477	15048
04	GESPINSTE WOLLE U AND TIERHAAR	2139	4685	1556	4010	8009	2802
05	GESPINSTE AUS BAUMWOLLE	8182	11063	3734	17017	22569	7991
06	GESPINSTE A FLACHS HANF JUTE	66	115	39	180	366	128
07	BAU UND NUTZHDZL SCHNITTHOLZ	108367	9521	3177	211744	18300	6424
08	HOLZMASSE ZELLSTOFF	5240	1040	351	10986	2313	819
09	KAUTSCHUK BEARBEITET	12258	10259	3438	23922	19697	6939
10	GLASMASSE ROHGLAS	232	455	155	470	1439	520
11	ZEMENT	103342	2254	757	185768	4276	1506
12	SONST MINERALISCHE BAUSTOFFE	154809	9817	3294	293147	18823	6622
13	ROHEISEN	11488	555	184	16829	777	266
14	ALTEISEN SCHROTT	90392	2520	850	190083	5078	1798
15	FERROLEGIERUNGEN	6416	2590	867	14394	5519	1953
16	EISENHALBEZUG	164710	12945	4313	276415	22033	7660
17	ALUMINIUM ROH AUCH LEGIERUNGEN	45323	16498	5524	88775	33082	11666
18	KUPFER ROH AUCH LEGIERUNGEN	6833	2711	906	16127	6180	2186
19	NICKEL ROH AUCH LEGIERUNGEN	250	781	260	550	1616	571
20	BLEI ROH AUCH LEGIERUNGEN	42154	5469	1829	79782	9901	3459
21	ZINN ROH AUCH LEGIERUNGEN	69	33	11	260	488	174
22	ZINK ROH AUCH LEGIERUNGEN	6235	1662	556	9866	2690	935
23	SONST UNEDLE METALLE ROH	17	131	41	58	367	128
24	FETTSAEUREN PARAFFIN VASELIN	165876	25008	8334	297665	44628	15602
25	SONST TECHNISCHE FETTE U OELE	54992	8259	2772	129350	18119	6430
26	KOKS	147329	4704	1569	231873	7387	2560
27	RUECKST D ERDOEL U TEERDESTILL	439369	23510	7816	797305	42034	14774
28	KRAFTSTOFFE SCHMIEROELE ERDGAS	352019	36644	12294	958169	83778	29722
29	TEER U TEERDESTILL ERZEUGNISSE	215450	10871	3645	418199	20504	7211
30	AUFBEREITETE KALIDUENGEMITTEL	284270	12235	4086	433904	18001	6228
32	SONSTIGE PHOSPHORDUENGEMITTEL	20961	1291	422	35954	2272	784
33	STICKSTOFF A N G DUENGEMITTEL	375129	14520	4867	1089491	43554	15686
34	GERBSTOFFFAUSZUEGE	-	-	-	35	11	4
35	SONSTIGE CHEMISCHE HALBWAREN	1470881	106314	35637	3437963	235639	83557
37	GOLD FUER GEWERBLICHE ZWECKE	-	678	226	-	1417	501
38	SONSTIGE HALBWAREN	44946	7236	2428	110435	19353	6907
	ZUSAMMEN	4429406	415092	139028	9570899	864017	305262
I ICA	VORERZEUGNISSE						
01	GEWEBE A SEIDE REYON SYNTH FAD	13650	27151	9108	25136	49977	17553
02	GEWEBE A ZELLWOLLE SYNTH FASER	11516	19187	6399	20833	35749	12524
03	GEWEBE A WOLLE U AND TIERHAAR	1842	5963	1997	3040	9922	3462
04	GEWEBE AUS BAUMWOLLE	15904	35387	11817	28408	63283	22154
05	GEWEBE AUS FLACHS HANF JUTE	8259	6339	2118	12806	11189	3904
06	LEDER	770	3527	1184	2448	10548	3776
07	FELLE ZU PELZWERK BEARBEITET	83	3479	1185	244	8641	3101
08	PAPIER UND PAPPE	282784	50242	16787	557518	92276	32330
09	FURNIERE SPERRHOLZ U DGL	406632	44963	15019	780283	88637	31170
10	STEINZEUG TON PORZELLANERZEUGN	86107	12491	4181	166911	24360	8579
11	GLAS	51404	9484	3163	135609	21273	7520
12	KUNSTSTOFFE	593668	223390	74728	1167871	442783	155859
13	TEERFARBSTOFFE	7160	16778	5622	14329	32826	11556
14	SONST FARBSTOFFE FARBEN LACKE	62260	35563	11910	122584	68751	24177
15	DEXTRINE GELATINE UND LEIME	32948	9186	3071	70888	19266	6801

SPEZIALHANDEL NACH LAENDERN

NR. DER SYSTEMATIK	WARENBENENNUNG	JULI/DEZEMBER 1984			JANUAR/DEZEMBER 1984		
		DT*100 KG	1000 DM	1000 \$	DT*100 KG	1000 DM	1000 \$
NOCH	D A E N E M A R K						
	AUSFUHR						
16	SPRENGSTOFFE SCHIESSBED ZUENDW	2021	3908	1288	4689	5656	1934
17	SONST CHEMISCHE VORERZEUGNISSE	1035599	137188	45805	2292425	288581	104883
18	GUSSROEHREN	8958	1877	635	28715	4359	1566
19	STAHLROEHREN	167567	41968	14076	348283	83883	29564
20	STAB UND FORMEISEN	481051	70059	23414	945304	135794	47704
21	BLECH AUS EISEN	786131	103389	34668	1555752	201686	71043
22	DRAHT AUS EISEN	133077	17785	5942	320113	40146	14215
23	EISENBAHNOBERBAUMATERIAL	41912	5282	1735	88119	11059	3867
24	SCHMIEDB GUSS SCHMIEDESTUECKE	29530	11835	3948	53627	20454	7131
25	STANGEN BLECHE USW KUPFER	84040	43844	14694	153184	79171	27759
26	STANGEN BLECHE USW ALUMINIUM	78435	51489	17225	168492	104744	36885
27	STANGEN BLECHE USW AND UNEDL M	25027	10077	3362	49272	18243	6385
28	STANGEN BLECHE USW EDELMETALLE	67	5390	1806	121	9788	3434
30	EDELST SCHMUCKST PERLEN BEARB	-	768	259	-	1509	533
31	SONSTIGE VORERZEUGNISSE	10223	5317	1787	21957	10460	3692
	ZUSAMMEN	4458625	1013306	338933	9138971	1994984	702061
IICB	ENDERZEUGNISSE						
01	STRICKWAREN SEIDE CHEMIEFASERN	2039	13722	4630	3144	21741	7607
02	STRICKWAREN WOLLE U AND TIERH	327	5053	1711	408	6644	2296
03	STRICKWAREN AUS BAUMWOLLE	1305	6854	2291	2517	14533	5151
04	SONST KLEIDUNG SEIDE CHEMIEFAS	2228	19232	6479	4451	35671	12573
05	SONST KLEIDUNG WOLLE AND TIERH	844	12720	4290	1018	14742	5035
06	SONST KLEIDUNG AUS BAUMWOLLE	5785	23072	7746	10107	43662	15415
07	SONST KLEIDUNG FLACHS HANF USW	459	2095	698	920	3857	1343
08	HUETE	119	537	177	196	956	333
09	SONSTIGE SPINNSTOFFWAREN	22305	28411	9521	40796	54117	19039
10	PELZWAREN	152	5150	1734	237	8404	2934
11	SCHUHE AUS LEDER	4080	21032	7097	8287	39904	14091
12	ANDERE LEDERWAREN	1952	12498	4185	3641	21252	7451
13	PAPIERWAREN	148404	51890	17374	293643	101330	35679
14	BUECHER KARTEN NOTEN BILDER	66793	42611	14347	114577	76732	27000
15	HOLZWAREN	101524	26450	8831	173010	50503	17739
16	KAUTSCHUKWAREN	51654	46956	15718	102883	93649	33011
17	STEINWAREN	2887	1849	624	5176	3779	1334
18	STEINZEUG PORZELLAN U AE WAREN	30607	15023	5039	63071	27691	9735
19	GLASWAREN	80901	26058	8723	152337	46846	16408
20	MESSERSCHMIEDEWAREN	1339	7781	2608	2660	14559	5116
21	WERKZEUGE LANDWIRTSCH GERAETE	10760	28246	9444	20577	53252	18707
22	SONSTIGE EISENWAREN	505693	197511	66084	972242	384741	135345
23	WAREN A KUPFER U KUPFERLEGIER	6825	12730	4276	14367	24980	8808
24	EDELMETALLW VERGOLD VERSILB W	79	17095	5707	138	30613	10721
25	SONST WAREN A UNEDLEN METALLEN	50265	60610	20246	100728	118372	41642
26	WERKZEUGMASCHINEN WALZWERKSANL	26749	64684	21654	48041	113351	39706
27	TEXTIL LEDERINDUSTRIEMASCHINEN	8442	27038	9049	17943	57007	20146
28	LANDMASCHINEN U ACKERSCHLEPPER	77998	82645	27541	133074	142139	49579
30	KRAFTMASCHINEN	11431	32191	10896	22515	62648	22203
31	PUMPEN DRUCKLUFTMASCHINEN	65560	108859	36474	144104	214406	75621
32	FOERDERMITTEL	40448	50085	16737	62025	79375	27563
33	PAPIER UND DRUCKMASCHINEN	13755	51449	17167	27171	93986	32963
34	BUEROMASCHINEN	6826	123716	41297	12559	219237	76646
35	NAHRUNGSMITTELINDUSTRIEMASCHIN	7653	25547	8576	15458	51182	18021
36	SONSTIGE MASCHINEN	140272	284272	94942	263847	519961	182188
41	ELEKTROTECHNISCHE ERZEUGNISSE	196336	513974	171740	368726	980443	344255
42	UHREN	942	8677	2892	1590	14540	5062
43	FEINMECHAN U OPTISCHE ERZEUGN	10181	89609	29970	19553	172484	60674
44	WACHSWAREN UND SEIFEN	25730	8936	2981	45236	15747	5509
45	WAREN AUS KUNSTSTOFFEN	72156	85196	28906	142468	166148	58458
46	SPIELFILME BEL FILME PLATTEN	16	424	143	32	1062	377
47	PHOTOCHEMISCHE ERZEUGNISSE	9564	21195	7096	18719	40408	14216
48	BLEISTIFTE U CHEM BUEROBEDARF	9711	7321	2452	18799	14186	4995
49	PHARMAZEUTISCHE ERZEUGNISSE	14700	58385	19567	31873	124829	44127
50	KOSMETISCHE ERZEUGNISSE	6440	7841	2630	12813	15137	5336
51	SONSTIGE CHEMISCHE ERZEUGNISSE	282635	77970	26218	627284	198541	71154
52	MUSIKINSTRUMENTE	430	2223	747	840	4380	1543
53	KINDERSPIELZEUG CHRISTBAUMSCHM	5557	10749	3595	9177	17424	6074
55	WASSERFAHRZEUGE	35800	15128	4909	100334	59554	21135
56	LUFTFAHRZEUGE	130	6881	2303	298	20767	7441
57	KRAFTFAHRZEUGE	394438	455799	152172	829122	942727	332664
58	FAHRRAEDE	10739	13815	4628	28986	36422	12958
59	SONSTIGE FAHRZEUGE	49674	45400	15118	99898	99580	35169
69	SONSTIGE ENDERZEUGNISSE	28596	70599	23478	57740	124124	43210
	ZUSAMMEN	2652235	3035694	1015058	5251356	5894325	2073506
	FERTIGWAREN IICA-IICB	7110860	4049000	1353991	14390327	7889309	2775567
	GEWERBL. WIRTSCHAFT IIA-IICB	13121438	4516203	1510416	26988988	8854006	3116234
III	AUSSERDEM						
01	RUECKWAREN	38960	27773	9295	74560	52024	18262
02	ERSATZLIEFERUNGEN	2265	6354	2130	5729	11687	4102
	INSGESAMT	17526113	5123188	1713878	35728773	10029532	3529985
	DARUNTER						
	EIGENVEREDELUNG	70145	66471	22285	127646	121474	42615
	LOHNVEREDELUNG	14042	7325	2492	18967	12762	4534
	PASSIVE VEREDELUNG	167	260	91	204	422	150

SPEZIALHANDEL NACH LAENDERN

NR. DER SYSTEMATIK	WARENBENENNUNG	JULI/DEZEMBER 1984			JANUAR/DEZEMBER 1984		
		DT=100 KG	1000 DM	1000 \$	DT=100 KG	1000 DM	1000 \$
G R I E C H E N L A N D							
E I N F U H R							
IA	LEBENDE TIERE						
01	PFERDE	25	15	5	25	15	5
		ST					
04	SONSTIGE LEBENDE TIERE	5	8	2	5	7	23
	ZUSAMMEN	25	23	7	32	78	28
IB	NAHRUNGSMITTEL TIER URSPR						
01	MILCH	427	183	60	763	331	113
03	KAESE	5104	4197	1404	10531	8881	3135
04	FLEISCH UND FLEISCHWAREN	627	260	90	774	373	131
05	DAERME	301	306	102	501	490	171
06	FISCHE UND FISCHZUBEREITUNGEN	2344	3063	1023	4354	5593	1956
10	HONIG	7411	3262	1082	10365	4986	1720
	ZUSAMMEN	16114	11271	3761	27288	20654	7226
IC	NAHRUNGSMITTEL PFL URSPR						
01	WEIZEN	100603	7586	2496	120602	9220	3089
08	MUELLEREIERZEUGNISSE	5	1	-	11	3	-
11	HUELSENFRUECHTE ZUR ERNAEHRUNG	1948	525	174	3047	816	279
12	HUELSENFR ZUR VIEHFUTTERUNG	8	2	1	28	11	4
14	KARTOFFELN	9662	591	207	392925	32038	11755
16	GEMJESE SONST KUECHENGEWAECHSE	296757	42437	14058	510178	88108	30909
17	OBST AUSSER SUEDFRUECHTEN	1037669	147565	50494	1180566	169851	58649
18	SUEDFRUECHTE	352178	47000	15566	495849	66702	22727
19	GEMJESE OBSTKONSERV FRUCHTSAFT	420189	67259	22520	903405	140880	49724
21	KAKAOERZEUGNISSE	192	76	25	276	110	38
22	GEWUERZE	15846	3680	1225	21134	5308	1827
24	OELFRUECHTE ZUR ERNAEHRUNG	-	-	-	85	37	13
25	PFLANZL OELE U FETTE Z ERNAEHR	915	604	203	1618	990	349
26	MARGARINE U AEHNL SPEISEFETTE	4	2	1	12	7	3
29	SONST ABFALLERZEUGN VIEHFUETT	-	-	-	14650	370	132
31	SONST PFLANZL NAHRUNGSMITTEL	13577	4906	1632	28668	10227	3591
32	LEB PFLANZEN ZIERGAERT ERZEUGN	69	125	40	856	1070	390
	ZUSAMMEN	2249622	322359	108642	3673910	525748	183479
ID	GENUSSMITTEL						
02	KAFFEE	104	159	53	213	319	113
03	TEE	-	2	1	-	2	1
04	ROHTABAK	32022	25772	8669	87585	67607	24168
05	TABAKERZEUGNISSE	2166	2363	794	4975	5640	2005
07	BRANNWEIN	45246	25864	8575	77782	43239	15010
08	WEIN	80714	14785	4952	162513	29817	10497
	ZUSAMMEN	160252	68945	23044	333068	146624	51794
	ERNAEHRUNGSWIRTSCHAFT IA-ID	2426013	402598	135454	4034298	693104	242527
IIA	ROHSTOFFE						
02	ZELLWOLLE SYNTHET FASERN U ABF	6354	2466	831	13786	5210	1842
03	WOLLE AND TIERHAARE REISSWOLLE	3239	1614	536	4609	2149	734
04	BAUMWOLLE REISSBAUMWOLLE ABF	25741	9878	3344	53987	20056	7098
06	ABF V GESPINSTWAREN LUMPEN	714	151	50	1623	341	120
07	FELLE ZU PELZWERK ROH	12	120	40	18	227	81
14	ROHGUMMEN SCHELLACK BALSAME	5	51	18	17	151	55
19	EISENERZE	81000	541	176	81106	543	177
21	MANGANERZE	3405	263	88	6441	485	171
25	CHROMERZE	31495	1302	437	62894	2550	902
28	SONSTIGE ERZE UND METALLASCHEN	6329	1079	365	20379	3125	1120
29	BAUXIT KRYOLITH	141012	1451	480	318755	2854	1006
32	SONSTIGE STEINE UND ERDEN	997512	29936	9995	2442584	60698	21330
34	SONST ROHSTOFFE F CHEM ERZEUGN	4674	1905	639	7006	2521	867
36	PFLANZL FLECHT U POLSTERSTOFFE	20	12	4	20	12	4
38	SONST ROHSTOFFE AUCH ABFAELLE	37	548	184	307	1065	375
	ZUSAMMEN	1301549	51317	17187	3013532	101987	35882
IIB	HALBWAREN						
02	REYON SYNTHET FAEDEN AUCH GEZW	2826	2328	785	9397	7119	2557
03	GESPINSTE A ZELLW SYNTH FASER	6558	5846	1946	11336	10106	3521
04	GESPINSTE WOLLE U AND TIERHAAR	382	796	264	981	1932	686
05	GESPINSTE AUS BAUMWOLLE	96214	101100	33852	204598	204690	72108
06	GESPINSTE A FLACHS HANF JUTE	52	21	7	54	25	8
07	BAU UND NUTZHOELZ SCHNITTHOLZ	1	2	1	42	54	21
09	KAUTSCHUK BEARBEITET	596	446	144	1020	729	247
12	SONST MINERALISCHE BAUSTOFFE	19494	1283	430	34639	2286	805
14	ALTEISEN SCHROTT	4548	441	151	7790	715	253
15	FERROLEGIERUNGEN	210037	71586	24018	551044	156781	55812
17	ALUMINIUM ROH AUCH LEGIERUNGEN	-	-	-	1135	433	163
18	KUPFER ROH AUCH LEGIERUNGEN	1017	343	115	4405	1823	663
20	BLEI ROH AUCH LEGIERUNGEN	-	-	-	682	21	8
21	ZINN ROH AUCH LEGIERUNGEN	-	-	-	1	3	1
22	ZINK ROH AUCH LEGIERUNGEN	-	-	-	904	204	78
23	SONST UNEDLE METALLE ROH	363	146	50	363	146	50
25	SONST TECHNISCHE FETTE U OELE	5	2	1	5	2	1
28	KRAFTSTOFFE SCHMIEROLE ERDGAS	495807	37174	12160	504140	37999	12461
33	STICKSTOFF A N G DUENGEMITTEL	-	-	-	8	2	1
35	SONSTIGE CHEMISCHE HALBWAREN	2438	269	95	3678	354	127
37	GOLD FUER GEWERBLICHE ZWECKE	-	20	7	-	31	12
38	SONSTIGE HALBWAREN	-	857	277	2	3463	1225
	ZUSAMMEN	840338	222660	74303	1336224	428918	150808
IIICA	VORERZEUGNISSE						
01	GEWEBE A SEIDE REYON SYNTH FAD	2339	3076	1029	4780	6689	2363

SPEZIALHANDEL NACH LAENDERN

NR. DER SYSTEMATIK	WARENBENENNUNG	JULI/DEZEMBER 1984			JANUAR/DEZEMBER 1984		
		DT+100 KG	1000 DM	1000 \$	DT+100 KG	1000 DM	1000 \$
NOCH G R I E C H E N L A N D EINFUHR							
02	GEWEBE A ZELLWOLLE SYNTH FASER	8871	9882	3304	12446	13948	4804
03	GEWEBE A WOLLE U AND TIERHAAR	7255	9684	3219	14662	19414	6814
04	GEWEBE AUS BAUMWOLLE	9347	11058	3674	21266	25069	8855
05	GEWEBE AUS FLACHS HANF JUTE	17	25	9	127	173	65
06	LEDER	-	2	1	-	2	1
07	FELLE ZU PELZWERK BEARBEITET	979	36161	12155	2133	80657	28665
08	PAPIER UND PAPPE	30	5	1	31	6	1
09	FURNIERE SPERRHOLZ U DGL	3491	664	221	9799	1913	681
10	STEINZEUG TON PORZELLANERZEUGN	71	189	63	74	418	146
11	GLAS	4	4	2	4	4	2
12	KUNSTSTOFFE	8703	3206	1080	18971	7161	2538
13	TEERFARBSTOFFE	86	133	44	192	330	117
14	SONST FARBSTOFFE FARBEN LACKE	18	38	13	77	98	35
15	DEXTRINE GELATINE UND LEIME	221	19	6	232	26	8
16	SPRENGSTOFFE SCHIESSBED ZUENDW	-	-	-	20	13	5
17	SONST CHEMISCHE VORERZEUGNISSE	35	82	28	1168	637	236
19	STAHLROEHREN	1615	186	63	2667	327	115
20	STAB UND FORMEISEN	10987	1470	499	18948	2579	907
21	BLECH AUS EISEN	81280	7624	2568	172364	16065	5713
24	SCHMIEDB GUSS SCHMIEDESTUECKE	233	65	21	694	184	65
25	STANGEN BLECHE USW KUPFER	16978	8725	2952	37947	19331	6895
26	STANGEN BLECHE USW ALUMINIUM	16425	8554	2857	23326	12418	4285
27	STANGEN BLECHE USW AND UNEDL M	46	35	12	231	80	28
28	STANGEN BLECHE USW EDELMETALLE	-	2	1	-	2	1
30	EDELST SCHMUCKST PERLEN BEARB	-	-	-	-	6	2
31	SONSTIGE VORERZEUGNISSE	-	-	-	-	1	1
	ZUSAMMEN	169031	100889	33822	342159	207551	73348
I I C B							
	ENDERZEUGNISSE						
01	STRICKWAREN SEIDE CHEMIEFASERN	20840	59300	19951	41138	115144	40595
02	STRICKWAREN WOLLE U AND TIERH	206	1097	365	396	1821	636
03	STRICKWAREN AUS BAUMWOLLE	48865	172159	57726	110341	401867	142892
04	SONST KLEIDUNG SEIDE CHEMIEFAS	16727	77830	26064	34766	160415	56659
05	SONST KLEIDUNG WOLLE AND TIERH	8249	41449	13935	11293	56262	19376
06	SONST KLEIDUNG AUS BAUMWOLLE	24634	90936	30451	52432	200258	71028
07	SONST KLEIDUNG FLACHS HANF USW	2340	6912	2287	3968	12562	4385
08	HUETE	38	99	31	44	118	38
09	SONSTIGE SPINNSTOFFWAREN	63	126	42	342	578	211
10	PELZWAREN	4483	253692	85228	6911	385144	133794
11	SCHUHE AUS LEDER	5027	27866	9417	9490	50776	17898
12	ANDERE LEDERWAREN	797	9139	3045	1594	17693	6211
13	PAPIERWAREN	2160	584	191	5315	1343	470
14	BUECHER KARTEN NOTEN BILDER	1997	2051	687	4266	4082	1439
15	HOLZWAREN	634	388	130	1581	870	306
16	KAUTSCHUKWAREN	2980	1819	609	3877	2386	822
17	STEINWAREN	25066	3046	1028	44204	5686	2005
18	STEINZEUG PORZELLAN U AE WAREN	483	430	141	875	758	264
19	GLASWAREN	90	27	9	127	40	12
20	MESSERSCHMIEDEWAREN	6	7	2	6	7	2
21	WERKZEUGE LANDWIRTSCH GERAETE	52	2489	840	112	4035	1415
22	SONSTIGE EISENWAREN	7249	3205	1066	13258	4734	1623
23	WAREN A KUPFER U KUPFERLEGIER	843	836	284	1344	1343	471
24	EDELMETALLW. VERGOLDL VERSILB W	-	431	144	3	741	261
25	SONST WAREN A UNEDLEN METALLEN	17626	11518	3867	30530	20032	7014
26	WERKZEUGMASCHINEN WALZWERKSANL	42	337	112	583	753	265
27	TEXTIL LEDERINDUSTRIEMASCHINEN	128	686	232	244	1278	451
28	LANDMASCHINEN U ACKERSCHLEPPER	52	51	16	58	64	21
30	KRAFTMASCHINEN	19	1606	531	50	5365	1925
31	PUMPEN DRUCKLUFTMASCHINEN	30	103	33	201	349	121
32	FOERDERMITTEL	14	24	8	14	25	8
33	PAPIER UND DRUCKMASCHINEN	20	190	63	59	218	73
34	BUEROMASCHINEN	50	1160	391	60	1557	536
35	NAHRUNGSMITTELINDUSTRIEMASCHIN	122	100	34	146	147	52
36	SONSTIGE MASCHINEN	1557	1371	456	2385	2921	1023
41	ELEKTROTECHNISCHE ERZEUGNISSE	18457	36751	12329	35069	69295	24427
42	UHREN	-	3	1	1	27	11
43	FEINMECHAN U OPTISCHE ERZEUGN	21	555	179	31	1041	356
44	WACHSWAREN UND SEIFEN	91	23	8	91	24	8
45	WAREN AUS KUNSTSTOFFEN	2391	2921	971	4002	4500	1553
46	SPIELFILME BEL FILME PLATTEN	2	165	57	5	457	165
47	PHOTOCHEMISCHE ERZEUGNISSE	6	7	3	7	9	4
49	PHARMAZEUTISCHE ERZEUGNISSE	21	1567	506	33	1880	619
50	KOSMETISCHE ERZEUGNISSE	5	11	4	6	14	5
51	SONSTIGE CHEMISCHE ERZEUGNISSE	7253	3863	1305	15865	8415	2994
52	MUSIKINSTRUMENTE	-	3	2	-	3	2
53	KINDERSPIELZEUG CHRISTBAUMSCHM	8	26	8	40	79	27
55	WASSERFAHRZEUGE	890528	23091	7780	1575677	37212	12997
56	LUFTFAHRZEUGE	88	1858	608	88	2077	686
57	KRAFTFAHRZEUGE	1183	588	198	1627	990	343
58	FAHRRADER	-	-	-	13	6	2
59	SONSTIGE FAHRZEUGE	-	-	-	16	1	-
69	SONSTIGE ENDERZEUGNISSE	235	1747	583	633	2642	913
	ZUSAMMEN	1113778	846243	283958	2015217	1590044	559414
	FERTIGWAREN IICA-IICB	1282809	947132	317780	2357376	1797595	632762
	GEWERBL. WIRTSCHAFT IIA-IICB	3424696	1221109	409270	6707132	2328500	819452
I I I							
	AUSSERDEM						
01	RUECKWAREN	9972	35085	11778	18122	57146	19929
02	ERSATZLIEFERUNGEN	10	41	13	25	175	64
	INSGESAMT	5860691	1658833	556515	10759577	3078925	1081972
	DARUNTER						
	EIGENVEREDELUNG	1833	1284	428	3173	2327	818
	LOHNVEREDELUNG	923	3587	1193	1199	7820	2750

SPEZIALHANDEL NACH LAENDERN

NR. DER SYSTEMATIK	WARENBENENNUNG	JULI/DEZEMBER 1984			JANUAR/DEZEMBER 1984		
		DT*100 KG	1000 DM	1000 \$	DT*100 KG	1000 DM	1000 \$
NOCH	G R I E C H E N L A N D						
	EINFUHR						
	PASSIVE VEREDELUNG	300	1708	578	468	2774	969
	A U S F U H R						
IA	LEBENDE TIERE						
02	RINDVIEH	779	414	133	779	414	133
		ST	171		171		
03	SCHWEINE	21	45	16	21	45	16
		ST	33		33		
04	SONSTIGE LEBENDE TIERE	123	818	275	165	1213	421
	ZUSAMMEN	923	1277	424	965	1672	570
IB	NAHRUNGSMITTEL TIER URSPR						
01	MILCH	161180	40531	13543	315192	69402	24259
02	BUTTER	3682	3002	1013	7276	5981	2114
03	KAESE	80873	51942	17322	160235	103255	36318
04	FLEISCH UND FLEISCHWAREN	456880	296686	99343	797086	524540	183482
05	DAERME	3380	1233	412	4812	1827	633
06	FISCHE UND FISCHZUBEREITUNGEN	3616	1691	560	11815	4364	1551
08	SCHMALZ TALG TIER DELE FETTE	937	196	66	2144	450	161
09	EIER EIWEISS EIGELB	2308	1593	527	4062	2785	969
10	HONIG	486	308	106	768	483	171
11	FISCHMEHL UND DGL	-	-	-	110	14	5
	ZUSAMMEN	733342	397182	132892	1303500	713101	249663
IC	NAHRUNGSMITTEL PFL URSPR						
01	WEIZEN	198	26	9	198	26	9
03	GERSTE	2272	288	93	2471	314	102
07	REIS	1114	325	109	2174	633	224
08	MUELLEREIERZEUGNISSE	2590	317	104	5050	584	202
09	MALZ	-	-	-	1350	139	49
10	NICHTOELHALTIGE SAEMEREIEN	99	44	16	380	185	70
11	HUELSENFRUECHTE ZUR ERNAEHRUNG	636	176	59	908	333	120
13	GRUEN UND RAUHFUTTER	864	9	3	1052	11	3
14	KARTOFFELN	-	-	-	4370	439	164
16	GEMUESE SONST KUECHENGEWAECHSE	2195	351	114	6569	983	357
17	OBST AUSSER SUEDFRUECHTEN	2606	1036	343	3623	1305	443
18	SUEDFRUECHTE	8612	1584	528	8612	1584	528
19	GEMUESE OBSTKONSERV FRUCHTSAFT	8315	2025	671	23208	4854	1705
21	KAKAOERZEUGNISSE	5616	4737	1565	8769	7227	2483
22	GEWUERZE	215	189	63	348	273	95
23	ZUCKER	952	172	60	2469	349	124
24	DELFRUECHTE ZUR ERNAEHRUNG	2	1	-	272	76	28
25	PFLANZL OELE U FETTE Z ERNAEHR	2942	1656	547	6767	4207	1489
26	MARGARINE U AEHNL SPEISEFETTE	89982	21517	7167	191912	44942	15855
28	KLEIE	1	1	-	1	1	-
29	SONST ABFALLERZEUGN VIEHFUETT	232	29	10	462	31	11
31	SONST PFLANZL NAHRUNGSMITTEL	72091	24254	8126	131340	44988	15793
32	LEB PFLANZEN ZIERGAERT ERZEUGN	15	50	15	1026	640	237
	ZUSAMMEN	201549	58787	19602	403331	114124	40091
ID	GENUSSMITTEL						
01	HOPFEN	360	809	273	850	1683	594
02	KAFFEE	1178	2012	672	2568	4293	1513
03	TEE	29	61	19	37	74	24
04	ROHTABAK	5955	8665	2911	10681	15818	5554
05	TABAKERZEUGNISSE	2268	5525	1859	4524	10938	3852
06	BIER	4875	790	270	11412	1888	678
07	BRANNTWEIN	405	339	116	1065	786	281
08	WEIN	300	82	28	638	222	80
	ZUSAMMEN	15370	18283	6148	31775	35702	12576
	ERNAEHRUNGSWIRTSCHAFT IA-ID	951184	475529	159066	1739571	864599	302900
IIA	ROHSTOFFE						
02	ZELLWOLLE SYNTHET FASERN U ABF	49645	22243	7449	102311	44705	15770
03	WOLLE AND TIERHAARE REISSWOLLE	2986	4399	1474	5979	8510	2994
04	BAUMWOLLE REISSBAUMWOLLE ABF	1269	571	190	1861	841	289
05	FLACHS HANF JUTE UND DGL	206	29	10	401	63	23
06	ABF V GESPINSTWAREN LUMPEN	1048	198	69	2223	407	150
07	FELLE ZU PELZWERK ROH	3055	15688	5249	6456	29040	10201
08	ANDERE FELLE UND HAEUETE	925	540	176	1146	673	225
09	BETTFEDERN	18	12	5	25	20	8
11	BAU UND NUTZHOLZ RUNDHOLZ	458	30	10	1607	105	36
13	KAUTSCHUK GUTTAPERCHA BALATA	1310	219	72	1310	219	72
14	ROHGUMMEN SCHELLACK BALSAME	218	154	50	273	186	61
20	ABBRAENDE SCHLACKEN FE MN HALT	-	-	-	258890	244	88
25	CHROMERZE	5129	178	59	5129	178	59
27	SCHWEFELKIES	50	12	4	50	12	4
28	SONSTIGE ERZE UND METALLASCHEN	50	4	1	100	8	2
30	SPEISE UND INDUSTRIESALZ	1235	88	29	2527	177	63
32	SONSTIGE STEINE UND ERDEN	13233	6375	2130	26832	13319	4707
34	SONST ROHSTOFFE F CHEM ERZEUGN	1181	705	235	2145	1232	429
36	PFLANZL FLECHT U POLSTERSTOFFE	50	26	9	130	77	28
37	EDELST SCHMUCKST PERLEN ROH	2	243	84	2	390	137
38	SONST ROHSTOFFE AUCH ABFAELLE	2510	117	39	4161	259	95
	ZUSAMMEN	84578	51831	17344	423558	100665	35441
IIB	HALBWAREN						
01	ROHSEIDE UND SEIDENGESPINSTE	3	45	14	3	59	18
02	REYON SYNTHET FAEDEN AUCH GEZW	31138	24644	8221	79347	57846	20466
03	GESPINSTE A ZELLW SYNTH FASER	8395	11219	3723	15079	20548	7172
04	GESPINSTE WOLLE U AND TIERHAAR	486	1597	533	856	2638	917

SPEZIALHANDEL NACH LAENDERN

NR. DER SYSTEMATIK	WARENBENENNUNG	JULI/DEZEMBER 1984			JANUAR/DEZEMBER 1984		
		DT*100 KG	1000 DM	1000 \$	DT*100 KG	1000 DM	1000 \$
NOCH	G R I E C H E N L A N D						
	AUSFUHR						
05	GESPINSTE AUS BAUMWOLLE	8617	10945	3634	15047	18875	6549
06	GESPINSTE A FLACHS HANF JUTE	-	1	-	2	12	4
07	BAU UND NUTZHOlz SCHNITTHOLZ	3217	261	88	6626	613	217
08	HOLZMASSE ZELLSTOFF	204	48	16	431	98	34
09	KAUTSCHUK BEARBEITET	3202	2211	740	6762	4593	1619
10	GLASMASSE ROHGLAS	1001	435	144	2626	1083	382
11	ZEMENT	254	17	6	377	26	9
12	SONST MINERALISCHE BAUSTOFFE	46787	7413	2500	101477	15480	5489
13	ROHEISEN	-	-	-	102	5	2
14	ALTEISEN SCHROTT	888	59	18	2439	124	42
15	FERROLEGIERUNGEN	7609	1305	438	15865	2880	1018
16	EISENHALBZEUG	225774	15702	5281	330700	20808	7138
17	ALUMINIUM ROH AUCH LEGIERUNGEN	5235	2444	825	18722	8482	3044
18	KUPFER ROH AUCH LEGIERUNGEN	549	360	121	687	611	214
19	NICKEL ROH AUCH LEGIERUNGEN	4	18	6	5	37	13
20	BLEI ROH AUCH LEGIERUNGEN	10300	1299	425	21107	2614	917
21	ZINN ROH AUCH LEGIERUNGEN	22	85	30	27	104	37
22	ZINK ROH AUCH LEGIERUNGEN	6218	2012	678	9383	2911	1010
23	SONST UNEDLE METALLE ROH	28	113	41	710	687	256
24	FETTSAEUREN PARAFFIN VASELIN	19447	5084	1699	45145	11149	3940
25	SONST TECHNISCHE FETTE U OELE	6782	1755	597	13652	3407	1209
26	KOKS	100	4	1	6023	206	75
27	RUECKST D ERDOEL U TEERDESTILL	6728	566	192	10795	952	336
28	KRAFTSTOFFE SCHMIEREOELE ERDGAS	18959	5171	1739	36156	9700	3422
29	TEER U TEERDESTILL ERZEUGNISSE	120	43	17	162	93	35
30	AUFBEREITETE KALIDUENGEMITTEL	176001	10624	3446	391638	21675	7569
33	STICKSTOFF A N G DUENGEMITTEL	42901	3029	1014	45265	3250	1096
34	GERBSTOFFAUSZUEGE	21	8	3	21	8	3
35	SONSTIGE CHEMISCHE HALBWAREN	59787	8939	2980	111318	16485	5770
37	GOLD FUER GEWERBLICHE ZWECKE	-	3177	1057	-	5212	1808
38	SONSTIGE HALBWAREN	8940	3139	1057	17010	6191	2179
	ZUSAMMEN	699717	123772	41284	1305565	239462	84009
IICA	VORERZEUGNISSE						
01	GEWEBE A SEIDE REYON SYNTH FAD	16924	43099	14449	35847	88294	31111
02	GEWEBE A ZELLWOLLE SYNTH FASER	12071	35710	11930	23028	65807	23012
03	GEWEBE A WOLLE U AND TIERHAAR	5162	18597	6346	10625	36621	12987
04	GEWEBE AUS BAUMWOLLE	18689	50290	16816	39220	104886	36979
05	GEWEBE AUS FLACHS HANF JUTE	6312	7673	2567	10213	13551	4736
06	LEDER	2250	10419	3473	4154	17842	6210
07	FELLE ZU PELZWERK BEARBEITET	3488	185571	62938	6941	372218	131962
08	PAPIER UND PAPPE	67425	15400	5160	124871	28700	10098
09	FURNIERE SPERRHOLZ U DGL	19360	4509	1514	33227	8189	2870
10	STEINZEUG TON PORZELLANERZEUGN	4892	1191	400	9254	2462	873
11	GLAS	26889	3262	1086	61662	6925	2442
12	KUNSTSTOFFE	199905	71895	24082	403374	144150	50780
13	TEERFARBSTOFFE	4439	11257	3766	10831	25447	9002
14	SONST FARBSTOFFE FARBEN LACKE	43870	23644	7928	77816	40669	14217
15	DEXTRINE GELATINE UND LEIME	9419	4639	1551	18158	8693	3053
16	SPRENGSTOFFE SCHIESSBED ZUENDW	665	786	263	901	1234	430
17	SONST CHEMISCHE VORERZEUGNISSE	191948	46501	15587	386839	92689	32616
18	GUSSROEHREN	119	69	24	134	107	37
19	STAHLROEHREN	30858	5303	1786	73736	11400	4045
20	STAB UND FORMEISEN	76227	9473	3159	174648	19891	7025
21	BLECH AUS EISEN	163926	29791	9979	377494	63601	22525
22	DRAHT AUS EISEN	17882	2972	990	37071	5905	2078
23	EISENBAHNOBERBAUMATERIAL	1444	202	66	3432	528	184
24	SCHMIEDB GUSS SCHMIEDESTUECKE	4089	426	142	5826	651	228
25	STANGEN BLECHE USW KUPFER	3314	2712	913	7086	5798	2048
26	STANGEN BLECHE USW ALUMINIUM	8107	5192	1725	13086	8387	2898
27	STANGEN BLECHE USW AND UNEDL M	357	999	337	1303	2160	772
28	STANGEN BLECHE USW EDELMETALLE	14	1222	412	56	2789	995
30	EDELST SCHMUCKST PERLEN BEARB	-	236	80	1	438	159
31	SONSTIGE VORERZEUGNISSE	1224	1274	423	2798	2759	973
	ZUSAMMEN	941269	594314	199892	1953632	1182791	417345
IICB	ENDERZEUGNISSE						
01	STRICKWAREN SEIDE CHEMIEFASERN	3618	6438	2151	7827	14356	5079
02	STRICKWAREN WOLLE U AND TIERH	27	296	101	66	378	131
03	STRICKWAREN AUS BAUMWOLLE	630	1815	611	1245	3675	1303
04	SONST KLEIDUNG SEIDE CHEMIEFAS	2704	7176	2409	4794	12486	4366
05	SONST KLEIDUNG WOLLE AND TIERH	650	2512	846	892	3424	1177
06	SONST KLEIDUNG AUS BAUMWOLLE	2834	5630	1881	5892	11608	4103
07	SONST KLEIDUNG FLACHS HANF USW	459	1473	494	947	2979	1054
08	HUETE	9	82	27	17	157	54
09	SONSTIGE SPINNSTOFFWAREN	5428	11175	3721	11528	23539	8292
10	PELZWAREN	580	7324	2447	1205	14169	5002
11	SCHUHE AUS LEDER	349	1233	418	717	2609	929
12	ANDERE LEDERWAREN	225	1451	484	638	2588	907
13	PAPIERWAREN	87105	36344	12125	174026	70099	24519
14	BUECHER KARTEN NOTEN BILDER	7676	7819	2628	14062	14829	5222
15	HOLZWAREN	6576	6392	2145	13380	12639	4460
16	KAUTSCHUKWAREN	21472	19202	6434	40056	35494	12457
17	STEINWAREN	790	956	325	3219	1898	679
18	STEINZEUG PORZELLAN U AE WAREN	5683	3795	1279	13016	8575	3049
19	GLASWAREN	43501	13638	4578	79265	27832	9816
20	MESSERSCHMIEDEWAREN	526	2413	801	921	4295	1500
21	WERKZEUGE LANDWIRTSCH GERAETE	3712	7164	2401	8041	15034	5321
22	SONSTIGE EISENWAREN	72877	56277	18812	158885	118869	41977
23	WAREN A KUPFER U KUPFERLEGIER	2305	3796	1267	4113	6643	2324
24	EDELMETALLW VERGOLDEN VERSILB W	79	3097	1048	149	7783	2788
25	SONST WAREN A UNEDLEN METALLEN	10352	13446	4529	19917	25188	8863
26	WERKZEUGMASCHINEN WALZWERKSANL	8129	13430	4517	17239	24525	8640

SPEZIALHANDEL NACH LAENDERN

NR. DER SYSTEMATIK	WARENBENENNUNG	JULI/DEZEMBER 1984			JANUAR/DEZEMBER 1984		
		DT*100 KG	1000 DM	1000 \$	DT*100 KG	1000 DM	1000 \$
NOCH	GRIECHENLAND	AUSFUHR					
27	TEXTIL LEDERINDUSTRIEMASCHINEN	9211	25301	8530	17915	52529	18649
28	LANDMASCHINEN U ACKERSCHLEPPER	31924	32987	11023	87799	93341	33561
30	KRAFTMASCHINEN	2425	10966	3696	4796	19666	6904
31	PUMPEN DRUCKLUFTMASCHINEN	10368	28542	9542	21401	59129	20958
32	FOERDERMITTEL	11511	11007	3710	22427	22552	7969
33	PAPIER UND DRUCKMASCHINEN	3346	15445	5267	6558	20936	7288
34	BUEROMASCHINEN	721	12736	4231	1337	21063	7303
35	NAHRUNGSMITTEL INDUSTRIEMASCHINEN	3558	10309	3436	7385	23228	8164
36	SONSTIGE MASCHINEN	95302	109954	36864	204494	227992	80592
41	ELEKTROTECHNISCHE ERZEUGNISSE	106665	225396	75141	196249	426630	149673
42	UHREN	326	4043	1345	635	6833	2385
43	FEINMECHAN U OPTISCHE ERZEUGN	2703	22902	7629	5090	45014	15832
44	WACHSWAREN UND SEIFEN	8749	3529	1174	16492	6969	2444
45	WAREN AUS KUNSTSTOFFEN	16398	21158	7090	34903	43687	15446
46	SPIELFILME BEL FILME PLATTEN	5	135	44	16	307	105
47	PHOTOCHEMISCHE ERZEUGNISSE	3075	5305	1778	7595	16177	5772
48	BLEISTIFTE U CHEM BUEROBEDARF	2857	3671	1231	6336	6904	2427
49	PHARMAZEUTISCHE ERZEUGNISSE	9293	44652	14984	18647	87074	30660
50	KOSMETISCHE ERZEUGNISSE	2360	2811	933	4775	5084	1777
51	SONSTIGE CHEMISCHE ERZEUGNISSE	100925	38641	12917	196589	80197	28285
52	MUSIKINSTRUMENTE	764	2225	738	1287	4166	1453
53	KINDERSPIELZEUG CHRISTBAUMSCHM	2116	3622	1218	3427	5888	2046
55	WASSERFAHRZEUGE	6722	1437	502	80313	19316	7378
56	LUFTFAHRZEUGE	120	14870	5027	206	24648	8611
57	KRAFTFAHRZEUGE	434319	255937	85300	835881	483946	169979
58	FAHRRADER	1752	1614	544	2880	2756	970
59	SONSTIGE FAHRZEUGE	23774	38225	12947	48923	75138	26520
69	SONSTIGE ENDERZEUGNISSE	27026	41136	13764	74277	200783	72578
	ZUSAMMEN	1206611	1222970	409084	2490690	2547614	899741
	FERTIGWAREN IICA-IICB	2147880	1817284	608976	4444322	3730405	1317086
	GEWERBL. WIRTSCHAFT IIA-IICB	2932175	1992887	667604	6173445	4070532	1436536
III	AUSSERDEM						
01	RUECKWAREN	1075	3881	1291	1676	6222	2154
02	ERSATZLIEFERUNGEN	1027	2767	919	2202	4575	1596
	INSGESAMT	3885461	2475064	828880	7916894	4945928	1743186
	DARUNTER						
	EIGENVEREDELUNG	91639	28884	9646	170113	64146	22698
	LOHNVEREDELUNG	878	7109	2381	1162	12161	4257
	PASSIVE VEREDELUNG	3242	15925	5311	7195	34867	12301
	I S L A N D						
	E I N F U H R						
IA	LEBENDE TIERE						
01	PFERDE	95	158	52	145	253	88
	ST	29	-	-	46	-	-
02	RINDVIEH	-	-	-	10	16	6
	ST	-	-	-	2	-	-
	ZUSAMMEN	95	158	52	155	269	94
IB	NAHRUNGSMITTEL TIER URSPR						
04	FLEISCH UND FLEISCHWAREN	734	331	111	1609	726	258
06	FISCHE UND FISCHZUBEREITUNGEN	179218	53905	17947	350599	103567	36338
08	SCHMALZ TALG TIER OELE FETTE	2005	247	85	79134	9101	3392
11	FISCHMEHL UND DGL	67157	6606	2186	151581	16085	5722
	ZUSAMMEN	249114	61089	20329	582923	129479	45710
IC	NAHRUNGSMITTEL PFL URSPR						
03	GERSTE	-	-	-	254	14	6
31	SONST PFLANZL NAHRUNGSMITTEL	1	1	-	1	1	-
	ZUSAMMEN	1	1	-	255	15	6
ID	GENUSSMITTEL						
06	BIER	4	2	1	4	2	1
07	BRANNTWEIN	2	3	-	2	3	-
	ZUSAMMEN	6	5	1	6	5	1
	ERNAHRUNGSWIRTSCHAFT IA-ID	249216	61253	20382	583339	129768	45811
IIA	ROHSTOFFE						
03	WOLLE AND TIERHAARE REISSWOLLE	620	390	126	1169	702	245
04	BAUMWOLLE REISSBAUMWOLLE ABF	207	157	50	207	157	50
07	FELLE ZU PELZWERK ROH	11	35	12	12	39	13
08	ANDERE FELLE UND HAEUTE	4	2	1	14	16	6
09	BETTFEDERN	9	667	221	16	1162	404
28	SONSTIGE ERZE UND METALLASCHEN	616	48	16	2334	207	74
30	SPEISE UND INDUSTRIESALZ	150	2	1	150	2	1
32	SONSTIGE STEINE UND ERDEN	102789	1309	446	177298	2181	771
34	SONST ROHSTOFFE F CHEM ERZEUGN	521	46	15	811	73	26
38	SONST ROHSTOFFE AUCH ABFAELLE	1544	53	15	1774	76	23
	ZUSAMMEN	106471	2709	903	183785	4615	1613
IIB	HALBWAREN						
04	GESPINSTE WOLLE U AND TIERHAAR	121	316	104	140	369	122
14	ALTEISEN SCHROTT	-	-	-	158	3	1
15	FERROLEGIERUNGEN	144362	26916	9071	305489	52658	18496
17	ALUMINIUM ROH AUCH LEGIERUNGEN	67211	26676	8948	146922	59672	21011
18	KUPFER ROH AUCH LEGIERUNGEN	736	266	93	789	277	96
20	BLEI ROH AUCH LEGIERUNGEN	-	-	-	23	1	-
25	SONST TECHNISCHE FETTE U OELE	158	19	6	25062	2916	1075

SPEZIALHANDEL NACH LAENDERN

NR. DER SYSTEMATIK	WARENBENENNUNG	JULI/DEZEMBER 1984			JANUAR/DEZEMBER 1984		
		DT+100 KG	1000 DM	1000 \$	DT+100 KG	1000 DM	1000 \$
NOCH	I S L A N D	EINFUHR					
38	SONSTIGE HALBWAREN	-	182	63	-	800	287
	ZUSAMMEN	212588	54375	18285	478583	116696	41088
IICA	VORERZEUGNISSE						
03	GEWEBE A WOLLE U AND TIERHAAR	8	41	14	26	91	32
06	LEDER	-	-	-	8	26	10
07	FELLE ZU PELZWERK BEARBEITET	23	78	27	97	292	107
13	TEERFARBSTOFFE	2	3	1	2	3	1
26	STANGEN BLECHE USW ALUMINIUM	-	-	-	1000	597	213
	ZUSAMMEN	33	122	42	1133	1009	363
IICB	ENDERZEUGNISSE						
01	STRICKWAREN SEIDE CHEMIEFASERN	-	-	-	-	1	-
02	STRICKWAREN WOLLE U AND TIERH	248	3029	1014	327	4012	1377
03	STRICKWAREN AUS BAUMWOLLE	3	21	8	3	22	9
04	SONST KLEIDUNG SEIDE CHEMIEFAS	-	-	-	-	1	-
05	SONST KLEIDUNG WOLLE AND TIERH	35	462	157	43	579	200
07	SONST KLEIDUNG FLACHS HANF USW	-	1	-	-	1	-
08	HUETE	11	141	46	13	165	55
10	PELZWAREN	-	26	9	1	32	11
12	ANDERE LEDERWAREN	-	-	-	1	61	24
14	BUECHER KARTEN NOTEN BILDER	13	133	44	19	303	106
18	STEINZEUG PORZELLAN U AE WAREN	-	1	-	-	1	-
21	WERKZEUGE LANDWIRTSCH GERAEETE	-	1	-	5	5	1
25	SONST WAREN A UNEDLEN METALLEN	-	-	-	533	301	107
27	TEXTIL LEDERINDUSTRIEMASCHINEN	21	82	29	34	109	39
28	LANDMASCHINEN U ACKERSCHLEPPER	2	1	1	2	1	1
30	KRAFTMASCHINEN	1	157	52	6	161	53
31	PUMPEN DRUCKLUFTMASCHINEN	2	20	7	2	56	21
33	PAPIER UND DRUCKMASCHINEN	5	7	3	7	10	4
34	BUEROMASCHINEN	-	2	-	-	13	2
35	NAHRUNGSMITTELINDUSTRIEMASCHIN	-	7	2	-	7	2
36	SONSTIGE MASCHINEN	2	24	10	3	77	31
41	ELEKTROTECHNISCHE ERZEUGNISSE	32	65	21	33	92	31
42	UHREN	-	-	-	-	1	-
43	FEINMECHAN U OPTISCHE ERZEUGN	-	17	4	-	29	7
46	SPIELFILME BEL FILME PLATTEN	1	4	1	1	6	2
49	PHARMAZEUTISCHE ERZEUGNISSE	767	199	67	1896	472	169
51	SONSTIGE CHEMISCHE ERZEUGNISSE	30200	2750	923	60955	5443	1919
53	KINDERSPIELZEUG CHRISTBAUMSCHM	-	2	-	-	2	-
57	KRAFTFAHRZEUGE	80	26	9	96	81	29
69	SONSTIGE ENDERZEUGNISSE	5	41	13	5	59	21
	ZUSAMMEN	31428	7219	2420	63985	12103	4221
	FERTIGWAREN IICA-IICB	31461	7341	2462	65118	13112	4584
	GEWERBL. WIRTSCHAFT IIA-IICB	350520	64425	21650	727486	134423	47285
III	AUSSERDEM						
01	RUECKWAREN	1326	913	305	1617	1977	696
	INSGESAMT	601062	126591	42337	1312442	266168	93792
	DARUNTER						
	EIGENVEREDELUNG	2000	190	63	2000	194	64
	LOHNVEREDELUNG	102	103	33	3894	2093	743
	A U S F U H R						
IA	LEBENDE TIERE						
04	SONSTIGE LEBENDE TIERE	-	4	1	5	45	16
	ZUSAMMEN	-	4	1	5	45	16
IB	NAHRUNGSMITTEL TIER URSPR						
05	DAERME	-	-	-	-	1	-
06	FISCHE UND FISCHZUBEREITUNGEN	2	3	1	8	23	10
08	SCHMALZ TALG TIER OELE FETTE	234	41	14	494	83	30
09	EIER EIWEISS EIGELB	1	2	1	1	2	1
10	HONIG	1	1	-	11	4	1
	ZUSAMMEN	238	47	16	514	113	42
IC	NAHRUNGSMITTEL PFL URSPR						
01	WEIZEN	1992	79	25	1992	79	25
05	MAIS	5	1	-	18	6	2
07	REIS	6	3	-	21	7	1
08	MJELLEREIERZEUGNISSE	42946	1780	589	154469	6740	2425
09	MALZ	8	3	1	17	5	2
10	NICHTOELHALTIGE SAEMEREIEN	-	-	-	20	8	3
11	HUELSENFRUECHTE ZUR ERNAEHRUNG	2	1	-	5	3	-
14	KARTOFFELN	4381	331	112	4381	331	112
16	GEMUESE SONST KUECHENGEWAECHSE	1709	200	70	8866	778	281
17	OBST AUSSER SUEDFRUECHTEN	442	205	67	875	374	127
18	SUEDFRUECHTE	720	328	110	1335	509	176
19	GEMUESE OBSTKONSERV FRUCHTSAFT	1023	279	92	1605	441	148
21	KAKAOERZEUGNISSE	911	797	261	1516	1301	443
22	GEWUERZE	105	91	24	152	126	34
23	ZUCKER	7459	444	147	15454	1022	360
24	DELFRUECHTE ZUR ERNAEHRUNG	48	12	4	64	16	5
25	PFLANZL OELE U FETTE Z ERNAEHR	812	602	203	1929	1397	495
26	MARGARINE U AEHNL SPEISEFETTE	1220	373	124	1520	455	154
27	DELKUCHEN	600	41	14	1170	89	32
29	SONST ABFALLERZEUGN VIEHFUETT	-	-	-	12	1	-
31	SONST PFLANZL NAHRUNGSMITTEL	48865	3307	1108	71723	5242	1819
32	LEB PFLANZEN ZIERGAERT ERZEUGN	1	4	1	1	8	1
	ZUSAMMEN	113255	8881	2952	267145	18938	6645

SPEZIALHANDEL NACH LAENDERN

NR. DER		JULI/DEZEMBER 1984			JANUAR/DEZEMBER 1984		
SYSTEMATIK		DT*100 KG	1000 DM	1000 \$	DT*100 KG	1000 DM	1000 \$
NOCH	I S L A N D	AUSFUHR					
ID	GENUSSMITTEL						
01	HOPFEN	21	34	11	21	37	12
02	KAFFEE	-	8	1	21	54	19
03	TEE	10	15	5	25	35	12
05	TABAKERZEUGNISSE	6	34	12	8	51	18
06	BIER	181	26	9	440	64	23
07	BRANNTWEIN	21	17	5	53	37	14
08	WEIN	1882	1013	344	3582	1901	674
	ZUSAMMEN	2121	1147	387	4150	2179	772
	ERNAERHUNGSWIRTSCHAFT IA-ID	115614	10079	3356	271814	21275	7475
I1A	ROHSTOFFE						
03	WOLLE AND TIERHAARE REISSWOLLE	20	14	4	142	177	65
05	FLACHS HANF JUTE UND DGL	2	2	1	5	5	2
06	ADF V GESPINSTWAREN LUMPEN	1	5	2	4	13	5
13	KAUTSCHUK GUTTAPERCHA BALATA	12	2	1	836	23	8
14	ROHGUHMEN SCHELLACK BALSAME	86	48	15	148	81	27
30	SPEISE UND INDUSTRIESALZ	13262	124	44	16238	162	59
32	SONSTIGE STEINE UND ERDEN	4151	130	44	5261	170	60
34	SONST ROHSTOFFE F CHEM ERZEUGN	201	27	9	993	98	35
36	PFLANZL FLECHT U POLSTERSTOFFE	34	19	6	37	22	7
38	SONST ROHSTOFFE AUCH ABFAELLE	43	31	12	162	54	20
	ZUSAMMEN	17812	402	138	23826	805	288
I1B	HALBWAREN						
01	ROHSEIDE UND SEIDENGESPINSTE	-	1	-	1	12	5
02	REYON SYNTHET FAEDEN AUCH GEZW	18	56	18	134	202	71
03	GESPINSTE A ZELLW SYNTH FASER	26	148	53	54	295	106
04	GESPINSTE WOLLE U AND TIERHAAR	21	91	30	58	222	78
05	GESPINSTE AUS BAUMWOLLE	13	86	30	22	130	45
07	BAU UND NUTZ HOLZ SCHNITTHOLZ	316	32	11	957	81	30
09	KAUTSCHUK BEARBEITET	1741	1179	398	3049	2053	717
10	GLASMASSE ROHGLAS	-	-	-	1	1	-
12	SONST MINERALISCHE BAUSTOFFE	1159	156	50	1783	253	85
17	ALUMINIUM ROH AUCH LEGIERUNGEN	3	2	-	3	2	-
18	KUPFER ROH AUCH LEGIERUNGEN	-	-	-	1	1	-
20	BLEI ROH AUCH LEGIERUNGEN	1	2	1	100	14	5
23	SONST UNEDLE METALLE ROH	-	2	-	-	2	-
24	FETTSAEUREN PARAFFIN VASELIN	215	46	16	608	128	44
25	SONST TECHNISCHE FETTE U OELE	8	7	1	14	12	2
27	RUECKST O ERDOEL U TEERDESTILL	2	2	-	65	9	2
28	KRAFTSTOFFE SCHMIEROLE ERDGAS	2142	447	152	3487	751	266
29	TEER U TEERDESTILL ERZEUGNISSE	31	9	3	111	39	13
33	STICKSTOFF A N G DUENGMITTEL	-	-	-	4001	156	60
35	SONSTIGE CHEMISCHE HALBWAREN	1864	260	81	6251	879	310
38	SONSTIGE HALBWAREN	595	82	26	3167	424	152
	ZUSAMMEN	8155	2608	870	23867	5666	1991
I1CA	VORERZEUGNISSE						
01	GEWEBE A SEIDE REYON SYNTH FAD	159	659	215	260	1144	392
02	GEWEBE A ZELLWOLLE SYNTH FASER	480	924	305	962	1718	601
03	GEWEBE A WOLLE U AND TIERHAAR	90	314	108	112	414	146
04	GEWEBE AUS BAUMWOLLE	409	1130	379	765	2094	731
05	GEWEBE AUS FLACHS HANF JUTE	53	179	59	122	385	131
06	LEDER	88	150	51	155	235	84
08	PAPIER UND PAPPE	7626	1843	613	12519	3111	1082
09	FURNIERE SPERRHOLZ U DGL	1013	410	137	2498	1107	394
10	STEINZEUG TON PORZELLANERZEUGN	3423	475	162	5803	787	279
11	GLAS	1537	435	145	1979	656	227
12	KUNSTSTOFFE	17826	5807	1962	35496	11209	3963
13	TEERFARBSTOFFE	56	270	89	119	524	183
14	SONST FARBSTOFFE FARBEN LACKE	2377	1307	440	6916	3050	1095
15	DEXTRINE GELATINE UND LEIME	858	387	134	1731	740	268
16	SPRENGSTOFFE SCHIESSBED ZUENDW	88	192	63	116	269	91
17	SONST CHEMISCHE VORERZEUGNISSE	3181	1412	471	5491	2186	749
18	GUSSROEHREN	4325	410	143	4584	455	159
19	STAHLROEHREN	1116	297	97	3882	1004	360
20	STAB UND FORMEISEN	2071	295	99	3534	501	176
21	BLECH AUS EISEN	8459	1778	605	16411	3380	1207
22	DRAHT AUS EISEN	208	46	15	397	96	33
23	EISENBAHNOBERBAUMATERIAL	-	-	-	22	7	3
24	SCHMIEDB GUSS SCHMIEDESTUECKE	451	71	25	470	85	31
25	STANGEN BLECHE USW KUPFER	234	188	62	517	430	150
26	STANGEN BLECHE USW ALUMINIUM	446	434	145	725	674	232
27	STANGEN BLECHE USW AND UNEDL M	98	25	9	194	56	20
28	STANGEN BLECHE USW EDELMETALLE	-	10	3	-	49	16
30	EDELST SCHMUCKST PERLEN BEARB	-	18	5	-	31	9
31	SONSTIGE VORERZEUGNISSE	783	276	92	1177	463	161
	ZUSAMMEN	57455	19742	6633	106957	36870	12973
I1CB	ENDERZEUGNISSE						
01	STRICKWAREN SEIDE CHEMIEFASERN	118	1468	482	179	2228	773
02	STRICKWAREN WOLLE U AND TIERH	18	339	115	41	567	202
03	STRICKWAREN AUS BAUMWOLLE	162	1480	495	270	2531	893
04	SONST KLEIDUNG SEIDE CHEMIEFAS	111	1554	528	160	2383	849
05	SONST KLEIDUNG WOLLE AND TIERH	52	874	296	68	1221	427
06	SONST KLEIDUNG AUS BAUMWOLLE	141	1137	386	230	1906	675
07	SONST KLEIDUNG FLACHS HANF USW	14	140	47	17	209	73
08	HUETE	3	57	20	4	96	34
09	SONSTIGE SPINNSTOFFWAREN	370	695	238	765	1376	489
10	PELZWAREN	19	125	43	20	163	56
11	SCHUHE AUS LEDER	262	2005	680	447	3373	1191
12	ANDERE LEDERWAREN	187	1336	448	351	2005	697

SPEZIALHANDEL NACH LAENDERN

NR. DER SYSTEMATIK	WARENBENENNUNG	JULI/DEZEMBER 1984			JANUAR/DEZEMBER 1984		
		DT=100 KG	1000 DM.	1000 \$	DT=100 KG	1000 DM	1000 \$
NOCH	I S L A N D	AUSFUHR					
13	PAPIERWAREN	3767	1955	654	6250	3565	1249
14	BUECHER KARTEN NOTEN BILDER	707	815	276	1408	1628	575
15	HOLZWAREN	1339	1640	546	2260	2710	937
16	KAUTSCHUKWAREN	4480	2476	831	7055	4221	1478
17	STEINWAREN	2	10	3	4	21	8
18	STEINZEUG PORZELLAN U AE WAREN	765	1132	378	1440	1946	681
19	GLASWAREN	1285	840	281	2063	1363	471
20	MESSERSCHMIEDEWAREN	59	440	148	161	1057	369
21	WERKZEUGE LANDWIRTSCH GERAETE	426	1109	363	827	2077	719
22	SONSTIGE EISENWAREN	10321	6563	2192	22430	12627	4444
23	WAREN A KUPFER U KUPFERLEGIER	207	405	138	434	784	279
24	EDELMETALLW VERGOLD VERSILB W	11	1335	450	19	2061	720
25	SONST WAREN A UNEDLEN METALLEN	2560	3423	1151	4196	6093	2148
26	WERKZEUGMASCHINEN WALZWERKSANL	349	470	157	504	884	305
27	TEXTIL LEDERINDUSTRIEMASCHINEN	388	1759	600	920	3471	1230
28	LANDMASCHINEN U ACKERSCHLEPPER	1230	1554	520	3881	4044	1437
30	KRAFTMASCHINEN	104	606	208	178	745	257
31	PUMPEN DRUCKLUFTMASCHINEN	628	1904	641	1510	3848	1363
32	FOERDERMITTEL	1490	1608	540	2745	3087	1087
33	PAPIER UND DRUCKMASCHINEN	417	2360	767	3031	10738	3931
34	BUEROMASCHINEN	102	2027	681	205	4326	1527
35	NAHRUNGSMITTELINDUSTRIEMASCHIN	662	4542	1524	1220	10255	3632
36	SONSTIGE MASCHINEN	2470	5015	1681	8101	12280	4371
41	ELEKTROTECHNISCHE ERZEUGNISSE	7645	15892	5299	14391	28466	9957
42	UHREN	24	194	60	43	313	103
43	FEINMECHAN U OPTISCHE ERZEUGN	305	2459	825	503	4462	1554
44	WACHSWAREN UND SEIFEN	226	163	53	411	327	110
45	WAREN AUS KUNSTSTOFFEN	4006	4001	1339	7306	7361	2570
46	SPIELFILME BEL FILME PLATTEN	-	9	2	1	23	6
47	PHOTOCHEMISCHE ERZEUGNISSE	480	801	270	887	1438	507
48	BLEISTIFTE U CHEM BUEROBEDARF	25	105	35	44	157	57
49	PHARMAZEUTISCHE ERZEUGNISSE	220	766	255	433	1521	530
50	KOSMETISCHE ERZEUGNISSE	496	756	252	1135	1609	568
51	SONSTIGE CHEMISCHE ERZEUGNISSE	3604	1374	459	8499	3063	1081
52	MUSIKINSTRUMENTE	57	276	94	71	400	139
53	KINDERSPIELZEUG CHRISTBAUMSCHM	471	1046	348	733	1653	572
55	WASSERFAHRZEUGE	48950	14000	4883	84082	27002	9891
56	LUFTFAHRZEUGE	144	1567	518	144	1575	520
57	KRAFTFAHRZEUGE	9704	14395	4810	20317	29614	10479
58	FAHRRAEUER	90	127	40	216	285	99
59	SONSTIGE FAHRZEUGE	1656	1173	390	6892	6511	2352
69	SONSTIGE ENDERZEUGNISSE	287	966	318	532	1796	623
	ZUSAMMEN	113616	115238	38758	220034	229465	81295
	FERTIGWAREN IICA-IICB	171071	134980	45391	326991	266335	94268
	GEWERBL. WIRTSCHAFT IIA-IICB	197038	137990	46399	374684	272806	96547
III	AUSSERDEM						
01	RUECKWAREN	16	43	14	37	184	66
02	ERSATZLIEFERUNGEN	21	178	62	35	288	103
	INSGESAMT	312689	148290	49831	646570	294553	104191
	DARUNTER						
	EIGENVEREDELUNG	3156	2237	742	9019	8021	2867
	LOHNVEREDELUNG	6	117	39	26	309	110
	PASSIVE VEREDELUNG	-	-	-	-	1	1
	F A E R D E E R						
	E I N F U H R						
IB	NAHRUNGSMITTEL TIER URSPR						
06	FISCHE UND FISCHZUBEREITUNGEN	73106	25061	8354	143684	48134	16930
11	FISCHMEHL UND DGL	15094	1511	523	31478	3498	1266
	ZUSAMMEN	88200	26572	8877	175162	51632	18196
	ERNAEHRUNGSWIRTSCHAFT IA-ID	88200	26572	8877	175162	51632	18196
IIA	ROHSTOFFE						
38	SONST ROHSTOFFE AUCH ABFAELLE	-	-	-	356	2	1
	ZUSAMMEN	-	-	-	356	2	1
IIB	HALBWAREN						
25	SONST TECHNISCHE FETTE U OELE	-	-	-	5651	690	246
	ZUSAMMEN	-	-	-	5651	690	246
IICB	ENDERZEUGNISSE						
02	STRICKWAREN WOLLE U AND TIERH	1	10	3	2	23	8
14	BUECHER KARTEN NOTEN BILDER	3	437	147	3	1090	394
26	WERKZEUGMASCHINEN WALZWERKSANL	1	2	1	1	2	1
41	ELEKTROTECHNISCHE ERZEUGNISSE	-	12	4	-	14	5
69	SONSTIGE ENDERZEUGNISSE	1	1	-	1	4	-
	ZUSAMMEN	6	462	155	7	1133	408
	FERTIGWAREN IICA-IICB	6	462	155	7	1133	408
	GEWERBL. WIRTSCHAFT IIA-IICB	6	462	155	6014	1825	655
III	AUSSERDEM						
01	RUECKWAREN	15	4	1	17	8	2
	INSGESAMT	88221	27038	9033	181193	53465	18853
	DARUNTER						
	EIGENVEREDELUNG	4336	1127	377	6249	2067	727
	LOHNVEREDELUNG	991	188	64	1101	218	75

SPEZIALHANDEL NACH LAENDERN

NR. DER SYSTEMATIK	WARENBENENNUNG	JULI/DEZEMBER 1984			JANUAR/DEZEMBER 1984		
		DT=100 KG	1000 DM	1000 \$	DT=100 KG	1000 DM	1000 \$
NOCH F A E R O E E R							
A U S F U H R							
IB	NAHRUNGSMITTEL TIER URSPR						
01	MILCH	46	8	3	129	24	8
06	FISCHE UND FISCHZUBEREITUNGEN	45	61	20	45	61	20
	ZUSAMMEN	91	69	23	174	85	28
IC	NAHRUNGSMITTEL PFL URSPR						
08	MJELLEREIERZEUGNISSE	1155	44	15	1155	44	15
17	OBST AUSSER SUEDFRUECHTEN	4	3	-	8	6	-
18	SUEDFRUECHTE	6	6	2	9	8	3
19	GEMUESE OBSTKONSERV FRUCHTSAFT	36	5	1	36	5	1
21	KAKAOERZEUGNISSE	1	5	1	13	24	7
31	SONST PFLANZL NAHRUNGSMITTEL	48	48	16	58	60	20
	ZUSAMMEN	1250	111	35	1279	147	46
ID	GENUSSMITTEL						
01	HOPFEN	-	-	-	11	12	4
06	BIER	4	1	-	4	1	-
07	BRANNTWEIN	2	6	2	4	12	4
	ZUSAMMEN	6	7	2	19	25	8
	ERNAHRUNGSWIRTSCHAFT IA-ID	1347	187	60	1472	257	82
IIA	ROHSTOFFE						
06	ABF V GESPINSTWAREN LUMPEN	-	2	-	-	2	-
	ZUSAMMEN	-	2	-	-	2	-
IIB	HALBWAREN						
05	GESPINSTE AUS BAUMWOLLE	-	1	1	-	1	1
	ZUSAMMEN	-	1	1	-	1	1
IICA	VORERZEUGNISSE						
01	GEWEBE A SEIDE REYON SYNTH FAD	-	-	-	-	1	-
02	GEWEBE A ZELLWOLLE SYNTH FASER	-	1	-	-	1	-
03	GEWEBE A WOLLE U AND TIERHAAR	-	-	-	1	1	1
05	GEWEBE AUS FLACHS HANF JUTE	-	2	1	-	2	1
07	FELLE ZU PELZWERK BEARBEITET	-	-	-	-	7	3
08	PAPIER UND PAPPE	2	1	-	2	1	-
12	KUNSTSTOFFE	52	37	12	53	38	12
17	SONST CHEMISCHE VORERZEUGNISSE	-	-	-	60	16	6
31	SONSTIGE VORERZEUGNISSE	65	25	9	216	84	29
	ZUSAMMEN	119	66	22	332	151	52
IICB	ENDERZEUGNISSE						
01	STRICKWAREN SEIDE CHEMIEFASERN	-	9	4	-	20	5
02	STRICKWAREN WOLLE U AND TIERH	-	-	-	-	1	1
03	STRICKWAREN AUS BAUMWOLLE	-	6	1	1	25	7
04	SONST KLEIDUNG SEIDE CHEMIEFAS	1	17	3	1	19	4
05	SONST KLEIDUNG WOLLE AND TIERH	-	2	1	-	2	1
06	SONST KLEIDUNG AUS BAUMWOLLE	1	16	1	1	30	4
07	SONST KLEIDUNG FLACHS HANF USW	-	1	1	-	1	1
08	HUETE	-	2	1	-	2	1
09	SONSTIGE SPINNSTOFFWAREN	12	25	8	35	69	24
10	PELZWAREN	-	1	-	-	16	6
11	SCHUHE AUS LEDER	3	21	8	5	38	14
12	ANDERE LEDERWAREN	-	17	6	1	30	11
13	PAPIERWAREN	1150	460	154	1986	799	283
15	HOLZWAREN	42	27	9	73	45	16
16	KAUTSCHUKWAREN	1	4	1	1	13	5
17	STEINWAREN	99	38	13	187	63	22
18	STEINZEUG PORZELLAN U AE WAREN	1	2	1	2	3	1
21	WERKZEUGE LANDWIRTSCH GERAETE	-	1	-	-	2	1
22	SONSTIGE EISENWAREN	196	383	127	397	786	277
23	WAREN A KUPFER U KUPFERLEGIER	-	-	-	1	5	2
24	EDELMETALLW VERGOLD VERSILB W	-	-	-	-	2	-
25	SONST WAREN A UNEDLEN METALLEN	10	14	5	10	17	5
26	WERKZEUGMASCHINEN WALZWERKSANL	-	2	1	1	10	4
27	TEXTIL LEDERINDUSTRIEMASCHINEN	1	3	1	2	4	1
30	KRAFTMASCHINEN	296	859	278	296	859	278
31	PUMPEN DRUCKLUFTMASCHINEN	-	2	-	-	2	-
32	FOERDERMITTEL	-	-	-	-	1	-
34	BUEROMASCHINEN	-	-	-	-	1	-
35	NAHRUNGSMITTELINDUSTRIEMASCHIN	140	855	287	299	2457	887
36	SONSTIGE MASCHINEN	20	38	14	29	115	43
41	ELEKTROTECHNISCHE ERZEUGNISSE	115	563	193	255	817	285
42	UHREN	-	4	1	-	5	1
43	FEINMECHAN U OPTISCHE ERZEUGN	1	106	37	1	109	38
45	WAREN AUS KUNSTSTOFFEN	32	56	19	39	78	25
49	PHARMAZEUTISCHE ERZEUGNISSE	-	-	-	-	1	-
50	KOSMETISCHE ERZEUGNISSE	13	12	3	13	12	3
51	SONSTIGE CHEMISCHE ERZEUGNISSE	1	1	-	1	1	-
52	MUSIKINSTRUMENTE	-	-	-	2	12	5
53	KINDERSPIELZEUG CHRISTBAUMSCHM	3	6	1	3	6	1
55	WASSERFAHRZEUGE	29330	35900	11700	29330	35900	11700
57	KRAFTFAHRZEUGE	152	155	51	177	317	111
69	SONSTIGE ENDERZEUGNISSE	30	28	9	61	68	24
	ZUSAMMEN	31650	39636	12939	33210	42763	14097
	FERTIGWAREN IICA-IICB	31769	39702	12961	33542	42914	14149
	GEWERBL. WIRTSCHAFT IIA-IICB	31769	39705	12962	33542	42917	14150

III AUSSERDEM

SPEZIALHANDEL NACH LAENDERN

NR. DER SYSTEMATIK	WARENBENENNUNG	JULI/DEZEMBER 1984			JANUAR/DEZEMBER 1984		
		DT*100 KG	1000 DM	1000 \$	DT*100 KG	1000 DM	1000 \$
NOCH	F A E R O E E R						
	AUSFUHR						
01	RUECKWAREN	1164	373	127	1165	374	127
02	ERSATZLIEFERUNGEN	-	212	71	-	212	71
	INSGESAMT	34280	40477	13220	36179	43760	14430
	DARUNTER						
	EIGENVEREDELUNG	4	1	-	4	1	-
	LOHNVEREDELUNG	45	61	20	45	61	20
	N O R W E G E N						
	E I N F U H R						
IA	LEBENDE TIERE						
01	PFERDE	18	59	20	18	59	20
	ST	4			4		
04	SONSTIGE LEBENDE TIERE	-	2	-	-	5	1
	ZUSAMMEN	18	61	20	18	64	21
IB	NAHRUNGSMITTEL TIER URSPR						
03	KAESE	3213	2038	685	6553	3961	1397
04	FLEISCH UND FLEISCHWAREN	207	77	26	400	156	55
05	DAERME	25	17	6	130	34	12
06	FISCHE UND FISCHZUBEREITUNGEN	241656	95705	31950	500658	179689	62968
08	SCHMALZ TALG TIER OELE FETTE	40651	4015	1401	93961	10125	3650
09	EIER EIWEISS EIGELB	544	38	13	1966	333	124
10	HONIG	242	128	42	547	302	108
11	FISCHMEHL UND DGL	29283	2613	871	80687	8025	2865
	ZUSAMMEN	315821	104631	34994	684902	202625	71179
IC	NAHRUNGSMITTEL PFL URSPR						
10	NICHTOELHALTIGE SAEMEREIEN	-	-	-	22	45	17
16	GEMUESE SONST KUECHENGEWAECHSE	52	15	5	52	15	5
17	OBST AUSSER SUEDFRUECHTEN	4314	1754	575	6684	3140	1077
19	GEMUESE OBSTKONSERV FRUCHTSAFT	15	6	1	17	7	2
21	KAKAOERZEUGNISSE	4	5	1	5	6	1
29	SONST ABFALLERZEUGN VIEHFUETT	-	-	-	10	1	1
31	SONST PFLANZL NAHRUNGSMITTEL	3968	1690	561	8314	3466	1218
32	LEB PFLANZEN ZIERGAERT ERZEUGN	2263	1053	348	2355	1126	375
	ZUSAMMEN	10616	4523	1491	17459	7806	2696
ID	GENUSSMITTEL						
02	KAFFEE	-	-	-	166	94	34
05	TABAKERZEUGNISSE	4	19	6	4	19	6
06	BIER	7	2	1	29	6	2
07	BRANNTWEIN	1393	1382	459	2729	2683	936
	ZUSAMMEN	1404	1403	466	2928	2802	978
	ERNAHRUNGSWIRTSCHAFT IA-ID	327859	110618	36971	705307	213297	74874
IIA	ROHSTOFFE						
02	ZELLWOLLE SYNTHET FASERN U ABF	2	1	-	4	2	-
03	WOLLE AND TIERHAARE REISSWOLLE	594	431	142	1338	963	337
05	FLACHS HANF JUTE UND DGL	-	-	-	15	8	3
07	FELLE ZU PELZWERK ROH	81	2626	861	152	5478	1932
08	ANDERE FELLE UND HAUTE	4391	2388	797	10872	5513	1957
11	BAU UND NUTZHOLZ RUNDHOLZ	1783	72	24	23449	799	294
13	KAUTSCHUK GUTTAPERCHA BALATA	132	17	6	132	17	6
16	STEINKOEHLE EINSCHL PRESSKOEHLE	548526	8740	2901	664964	11504	3906
18	ERDOEL ROH	13328745	901216	297309	26153252	1706863	591962
19	EISENERZE	14272684	102939	34422	29900022	203117	71330
20	ABBRAENDE SCHLACKEN FE MN HALT	63034	154	52	66534	243	86
21	MANGANERZE	763	34	11	5017	217	81
22	KUPFERERZE UND KIESABBRAENDE	144747	10505	3481	375194	23617	8307
23	BLEIERZE	27659	1666	566	66482	4539	1627
24	ZINKERZE	40252	2959	991	64220	4769	1675
25	CHROMERZE	33474	697	225	33474	697	225
27	SCHWEFELKIES	-	-	-	73519	487	188
28	SONSTIGE ERZE UND METALLASCHEN	1388177	14820	4982	2609868	32488	11524
30	SPEISE UND INDUSTRIESALZ	6120	125	41	17953	368	133
32	SONSTIGE STEINE UND ERDEN	8119550	40893	13720	14321655	75870	26648
34	SONST ROHSTOFFE F CHEM ERZEUGN	123	15	5	143	18	6
37	EDELST SCHMUCKST PERLEN ROH	20	31	11	70	100	36
38	SONST ROHSTOFFE AUCH ABFAELLE	32660	1545	523	49055	2652	934
	ZUSAMMEN	38013517	1091874	361070	74437384	2080329	723197
IIB	HALBWAREN						
02	REYON SYNTHET FAEDEN AUCH GEZW	696	836	280	1309	1408	492
03	GESPINSTE A ZELLW SYNTH FASER	69	152	48	186	359	122
04	GESPINSTE WOLLE U AND TIERHAAR	181	504	167	220	606	204
05	GESPINSTE AUS BAUMWOLLE	61	177	59	82	233	79
07	BAU UND NUTZHOLZ SCHNITTHOLZ	234822	17276	5789	529894	38478	13656
08	HOLZMASSE ZELLSTOFF	491870	54111	18089	921228	99338	34914
09	KAUTSCHUK BEARBEITET	147	75	24	415	166	57
11	ZEMENT	10	2	1	30	5	3
12	SONST MINERALISCHE BAUSTOFFE	52488	4504	1509	106076	8729	3068
13	ROEISEN	-	-	-	480	26	9
14	ALTEISEN SCHROTT	20119	1065	360	72392	2666	955
15	FERROLEGIERUNGEN	1207432	189920	63694	2345843	344016	120758
16	EISENHALBZEUG	4925	382	127	108056	8270	3062
17	ALUMINIUM ROH AUCH LEGIERUNGEN	1137518	473985	159223	2485107	1038389	368123
18	KUPFER ROH AUCH LEGIERUNGEN	87830	30660	10252	172977	59851	21121
19	NICKEL ROH AUCH LEGIERUNGEN	15128	21613	7339	38772	52913	18883
20	BLEI ROH AUCH LEGIERUNGEN	1781	196	66	5748	505	180

SPEZIALHANDEL NACH LAENDERN

NR. DER SYSTEMATIK	WARENBENENNUNG	JULI/DEZEMBER 1984			JANUAR/DEZEMBER 1984		
		DT*100 KG	1000 DM	1000 \$	DT*100 KG	1000 DM	1000 \$
NOCH	N O R W E G E N						
	EINFUHR						
21	ZINN ROH AUCH LEGIERUNGEN	-	-	-	64	87	33
22	ZINK ROH AUCH LEGIERUNGEN	68518	19202	6434	150785	42665	15108
23	SONST UNEDLE METALLE ROH	71028	60332	20129	151520	119385	41948
24	FETTSAEUREN PARAFFIN VASELIN	18032	3162	1093	31685	6114	2148
25	SONST TECHNISCHE FETTE U OELE	27422	3158	1074	65483	7918	2835
26	KOKS	136560	2299	777	173574	2780	952
28	KRAFTSTOFFE SCHMIEROELE ERDGAS	48646625	2377105	794495	106661353	5090212	1798370
33	STICKSTOFF A N G DUENGMITTEL	668084	26294	8745	908275	35859	12288
35	SONSTIGE CHEMISCHE HALBWAREN	188110	27239	9203	425336	58127	20677
37	GOLD FUER GEWERBLICHE ZWECKE	-	3279	1093	-	9245	3289
38	SONSTIGE HALBWAREN	73	19875	6618	637	37806	13258
	ZUSAMMEN	53076529	3336803	1116648	115357527	7066156	2496602
IICA	VORERZEUGNISSE						
01	GEWEBE A SEIDE REYON SYNTH FAD	99	347	118	207	672	240
02	GEWEBE A ZELLWOLLE SYNTH FASER	62	790	264	109	1181	407
03	GEWEBE A WOLLE U AND TIERHAAR	52	170	55	76	267	90
04	GEWEBE AUS BAUMWOLLE	300	822	274	512	1398	488
05	GEWEBE AUS FLACHS HANF JUTE	151	373	123	256	600	208
06	LEDER	325	1127	381	899	2711	967
07	FELLE ZU PELZWERK BEARBEITET	56	434	144	100	948	333
08	PAPIER UND PAPPE	862469	101313	33920	1872721	217620	77049
09	FURNIERE SPERRHOLZ U DGL	42827	4031	1348	96150	9009	3190
10	STEINZEUG TON PORZELLANERZEUGN	239	22	7	390	119	43
11	GLAS	584	349	117	1616	813	290
12	KUNSTSTOFFE	240862	5484	18303	499238	115074	40746
13	TEERFARBSTOFFE	30	16	5	30	18	6
14	SONST FARBSTOFFE FARBEN LACKE	8558	4705	1584	18090	9390	3321
15	DEXTRINE GELATINE UND LEIME	3202	944	318	8327	2282	811
16	SPRENGSTOFFE SCHIESSBED ZUENDW	843	5360	1788	1656	9175	3206
17	SONST CHEMISCHE VORERZEUGNISSE	162137	65629	22043	330000	123394	43380
18	GUSSROEHREN	96	45	16	167	73	27
19	STAHLROEHREN	201	65	22	1875	289	100
20	STAB UND FORMEISEN	149972	11923	3995	621494	47253	17044
21	BLECH AUS EISEN	1391	187	60	6139	692	246
22	DRAHT AUS EISEN	2979	425	140	16230	1627	596
24	SCHMIEDE GUSS SCHMIEDESTUECKE	125	31	10	125	31	10
25	STANGEN BLECHE USW KUPFER	1078	665	224	2480	1517	539
26	STANGEN BLECHE USW ALUMINIUM	21406	12304	4126	64719	36544	13112
27	STANGEN BLECHE USW AND UNEDL M	425	438	147	871	852	301
28	STANGEN BLECHE USW EDELMETALLE	-	7	2	-	10	3
30	EDELST SCHMUCKST PERLEN BEARB	-	7	2	-	25	9
31	SONSTIGE VORERZEUGNISSE	71	25	8	160	64	22
	ZUSAMMEN	1500540	267038	89544	3544637	583648	206744
IICB	ENDERZEUGNISSE						
01	STRICKWAREN SEIDE CHEMIEFASERN	205	1402	468	324	2360	819
02	STRICKWAREN WOLLE U AND TIERH	52	420	141	81	620	213
03	STRICKWAREN AUS BAUMWOLLE	20	245	82	77	714	257
04	SONST KLEIDUNG SEIDE CHEMIEFAS	93	1083	362	125	1313	447
05	SONST KLEIDUNG WOLLE AND TIERH	3	33	11	3	38	12
06	SONST KLEIDUNG AUS BAUMWOLLE	71	529	175	95	765	262
07	SONST KLEIDUNG FLACHS HANF USW	119	1397	463	147	1741	589
08	HUETE	5	28	10	6	43	16
09	SONSTIGE SPINNSTOFFWAREN	1687	1279	429	2358	1873	648
10	PELZWAREN	2	56	19	2	70	25
11	SCHUHE AUS LEDER	33	177	55	41	244	79
12	ANDERE LEDERWAREN	6	45	14	22	147	49
13	PAPIERWAREN	20008	5205	1740	41899	10842	3817
14	BUECHER KARTEN NOTEN BILDER	205	629	208	383	1341	470
15	HOLZWAREN	14031	7473	2499	30959	15641	5515
16	KAUTSCHUKWAREN	11931	8707	2921	18108	14476	5056
17	STEINWAREN	2710	1247	421	6301	2642	937
18	STEINZEUG PORZELLAN U AE WAREN	448	378	126	1389	1120	398
19	GLASWAREN	1240	512	173	2145	858	303
20	MESSERSCHMIEDEWAREN	5	46	15	6	64	22
21	WERKZEUGE LANDWIRTSCH GERAETE	393	954	321	785	1754	619
22	SONSTIGE EISENWAREN	24648	11742	3959	38680	21497	7574
23	WAREN A KUPFER U KUPFERLEGIER	2024	3201	1075	5680	9016	3229
24	EDELMETALLW VERGOLD VERSILB W	-	404	134	-	731	255
25	SONST WAREN A UNEDLEN METALLEN	7603	5992	2012	18900	14559	5194
26	WERKZEUGMASCHINEN WALZWERKSANL	446	1004	336	753	2013	710
27	TEXTIL LEDERINDUSTRIEMASCHINEN	487	504	169	921	911	320
28	LANDMASCHINEN U ACKERSCHLEPPER	10073	6293	2115	22520	14659	5223
30	KRAFTMASCHINEN	493	7626	2525	1908	16107	5706
31	PUMPEN DRUCKLUFTMASCHINEN	1855	4807	1602	2582	8158	2840
32	FOERDERMITTEL	3039	3074	1050	5689	8060	2865
33	PAPIER UND DRUCKMASCHINEN	463	1337	442	801	2101	727
34	BUEROMASCHINEN	1986	34572	11509	3495	58532	20360
35	NAHRUNGSMITTELINDUSTRIEMASCHIN	1471	2642	889	3633	5932	2092
36	SONSTIGE MASCHINEN	11245	22314	7455	19615	37910	13218
41	ELEKTROTECHNISCHE ERZEUGNISSE	18351	40554	13573	31473	69146	24145
42	UHREN	-	55	18	-	88	28
43	FEINMECHAN U OPTISCHE ERZEUGN	522	7773	2571	1068	12884	4463
44	WACHSWAREN UND SEIFEN	1782	881	298	3651	1872	665
45	WAREN AUS KUNSTSTOFFEN	2924	2985	992	6622	6209	2184
46	SPIELFILME BEL FILME PLATTEN	-	12	3	-	38	11
47	PHOTOCHEMISCHE ERZEUGNISSE	10	8	3	-	33	12
48	BLEISTIFTE U CHEM BUEROBEDARF	1	5	1	5	11	4
49	PHARMAZEUTISCHE ERZEUGNISSE	806	15496	5231	2243	28587	10074
50	KOSMETISCHE ERZEUGNISSE	6	12	4	107	40	14
51	SONSTIGE CHEMISCHE ERZEUGNISSE	21763	3790	1262	75672	10987	3912
52	MUSIKINSTRUMENTE	-	14	4	2	26	9

SPEZIALHANDEL NACH LAENDERN

NR. DER SYSTEMATIK	WARENBENENNUNG	JULI/DEZEMBER 1984			JANUAR/DEZEMBER 1984		
		DT*100 KG	1000 DM	1000 \$	DT*100 KG	1000 DM	1000 \$
NOCH	N O R W E G E N						
	EINFUHR						
53	KINDERSPIELZEUG CHRISTBAUMSCHM	-	8	1	32	66	22
55	WASSERFAHRZEUGE	4627	4353	1453	17759	16160	5902
56	LUFTFAHRZEUGE	41	1640	544	104	2788	967
57	KRAFTFAHRZEUGE	31112	34621	11590	56157	62108	21805
58	FAHRRADER	40	36	11	692	825	303
59	SONSTIGE FAHRZEUGE	421	175	59	2377	1451	531
69	SONSTIGE ENDERZEUGNISSE	1933	7946	2641	3642	19275	6820
	ZUSAMMEN	203139	257721	86184	432054	491446	172737
	FERTIGWAREN IICA-IICB	1703679	524759	175728	3976691	1075094	379481
	GEWERBL. WIRTSCHAFT IIA-IICB	92793725	4953436	1653446	193771602	10221579	3599280
III	AUSSERDEM						
01	RUECKWAREN	23111	63160	21334	38256	109480	38422
02	ERSATZLIEFERUNGEN	175	568	191	299	1145	405
	INSGESAMT	93144870	5127782	1711942	194515464	10545501	3712981
	DARUNTER						
	EIGENVEREDELUNG	27950	5060	1707	49005	8253	2899
	LOHNVEREDELUNG	11856	17583	5863	13534	27328	9494
	PASSIVE VEREDELUNG	27	601	200	37	980	337
	A U S F U H R						
IA	LEBENDE TIERE						
01	PFERDE	14	28	10	24	39	14
	ST	5			7		
04	SONSTIGE LEBENDE TIERE	10	43	15	24	106	38
	ZUSAMMEN	24	71	25	48	145	52
IB	NAHRUNGSMITTEL TIER URSPR						
01	MILCH	13	4	1	22	13	4
03	KAESE	504	564	189	933	1026	358
04	FLEISCH UND FLEISCHWAREN	147	194	65	163	218	74
05	DAERME	2457	1734	582	4312	3448	1216
06	FISCHE UND FISCHZUBEREITUNGEN	114	109	35	730	273	96
09	EIER EIWEISS EIGELB	30	17	6	52	22	8
10	HONIG	-	-	-	1	1	-
11	FISCHMEHL UND DGL	250	30	10	254	41	14
	ZUSAMMEN	3515	2652	888	6467	5042	1770
IC	NAHRUNGSMITTEL PFL URSPR						
05	MAIS	34	6	2	38	9	3
06	HIRSE UND SONSTIGES GETREIDE	46	8	3	53	10	3
07	REIS	10881	1245	417	23558	2764	986
08	MUELLEREIERZEUGNISSE	217	40	12	401	75	24
09	MALZ	31722	2315	782	39435	2950	1020
10	NICHTOELHALTIGE SAEMEREIEN	72	88	28	557	387	142
11	HUELSENFRUECHTE ZUR ERNAEHRUNG	14	5	1	64	24	8
12	HUELSENFR ZUR VIEHFUETTERUNG	-	-	-	126	14	5
14	KARTOFFELN	1428	133	46	2598	224	79
16	GEMJESE SONST KUECHENGEWAECHSE	653	449	151	12328	1733	627
17	OBST AUSSER SUEDFRUECHTEN	4793	753	245	20544	2437	865
18	SUEDFRUECHTE	2748	1157	378	16616	2687	955
19	GEMJESE OBSTKONSERV FRUCHTSAFT	8013	2277	759	13976	3998	1403
21	KAKADERZEUGNISSE	5423	4445	1475	9212	7020	2433
22	GEWUERZE	854	845	286	1554	1445	505
23	ZUCKER	61554	3329	1099	150387	9568	3400
24	OELFRUECHTE ZUR ERNAEHRUNG	3902	654	217	4883	922	313
25	PFLANZL OELE U FETTE Z ERNAEHR	3378	2845	963	6254	5946	2102
26	MARGARINE U AEHNL SPEISEFETTE	16	12	4	23	14	5
27	OELKUCHEN	20	2	1	35	7	2
29	SONST ABFALLERZEUGN VIEHFUETT	200	16	6	16400	1454	551
31	SONST PFLANZL NAHRUNGSMITTEL	40134	11808	3939	94392	25731	9084
32	LEB PFLANZEN ZIERGAERT ERZEUGN	5210	2463	808	7305	3623	1242
	ZUSAMMEN	181312	34898	11622	420739	73042	25757
ID	GENUSSMITTEL						
01	HOPFEN	1161	1463	482	1904	2328	801
02	KAFFEE	5314	7426	2497	7951	12064	4207
03	TEE	465	658	220	865	1233	438
04	ROHTABAK	400	237	77	400	237	77
05	TABAKERZEUGNISSE	42	153	52	84	311	110
06	BIER	15	3	1	85	15	5
07	BRANNTWEIN	140	115	39	187	188	66
08	WEIN	11860	3689	1248	21466	6304	2213
	ZUSAMMEN	19397	13744	4616	32942	22680	7917
	ERNAEHRUNGSWIRTSCHAFT IA-ID	204248	51362	17151	460196	100909	35496
IIA	ROHSTOFFE						
01	ABFALLSEIDE SEIDENGEHAEUSE	-	-	-	-	2	1
02	ZELLWOLLE SYNTHET FASERN U ABF	7376	2741	909	18448	7027	2496
03	WOLLE AND TIERHAARE REISSWOLLE	608	591	196	1514	1488	528
04	BAUMWOLLE REISSBAUMWOLLE ABF	2309	904	299	3752	1465	506
05	FLACHS HANF JUTE UND DGL	1	5	1	3	8	2
06	ABF V GESPINSTWAREN LUMPEN	116	129	43	162	289	103
08	ANDERE FELLE UND HAEUTE	5111	1465	495	11139	3018	1065
09	BETTFEDERN	86	355	117	223	677	235
10	HOLZ ZU HOLZMASSE	504829	5000	1642	537439	5296	1751
11	BAU UND NUTZHOLZ RUNDHOLZ	137	4	1	940	152	56
12	PFLANZL STOFFE Z FAERB OD GERB	16	9	3	54	24	9
13	KAUTSCHUK GUTTAPERCHA BALATA	1932	84	27	2133	124	41
14	ROHGUMMEN SCHELLACK BALSAME	1481	893	297	3013	1760	618
15	OELFRUECHTE FUER TECHN OELE	236	48	16	427	91	32

SPEZIALHANDEL NACH LAENDERN

NR. DER SYSTEMATIK	WARENBENENNUNG	JULI/DEZEMBER 1984			JANUAR/DEZEMBER 1984		
		DT=100 KG	1000 DM	1000 \$	DT=100 KG	1000 DM	1000 \$
NOCH NORWEGEN AUSFUHR							
16	STEINKOEHLE EINSCHL PRESSKOEHE	857373	17516	5873	1464603	28637	9926
20	ABBRAENDE SCHLACKEN FE MN HALT	-	-	-	190	21	7
25	CHROMERZE	54	2	-	54	2	-
28	SONSTIGE ERZE UND METALLASCHEN	3717	1378	459	5387	1628	550
30	SPEISE UND INDUSTRIESALZ	165381	1382	463	377679	2663	932
32	SONSTIGE STEINE UND ERDEN	36859	2104	712	71442	3951	1396
34	SONST ROHSTOFFE F CHEM ERZEUGN	359205	5865	1945	746391	12116	4265
36	PFLANZL FLECHT U POLSTERSTOFFE	83	40	13	123	79	26
37	EDELST SCHMUCKST PERLEN ROH	38	40	13	48	54	17
38	SONST ROHSTOFFE AUCH ABFAELLE	2196	173	56	12952	555	195
	ZUSAMMEN	1949144	40728	13580	3258116	71127	24757
IIB HALBWAREN							
01	ROHSEIDE UND SEIDENGESPINSTE	15	128	44	37	313	114
02	REYON SYNTHET FAEDEN AUCH GEZW	5620	5421	1811	10692	12019	4258
03	GESPINSTE A ZELLW SYNTH FASER	1623	3614	1197	3159	6532	2276
04	GESPINSTE WOLLE U AND TIERHAAR	535	1621	537	887	2530	871
05	GESPINSTE AUS BAUMWOLLE	1010	2163	725	1626	3539	1233
06	GESPINSTE A FLACHS HANF JUTE	137	321	111	239	558	198
07	BAU UND NUTZHOELZ SCHNITTHOELZ	16443	1765	590	34086	3511	1236
08	HOLZMASSE ZELLSTOFF	135	33	12	145	36	13
09	KAUTSCHUK BEARBEITET	6179	5069	1696	11340	9287	3254
10	GLASMASSE ROHGLAS	21	19	6	52	66	23
11	ZEMENT	2714	81	27	2842	102	34
12	SONST MINERALISCHE BAUSTOFFE	64401	8597	2873	123314	17164	6031
14	ALTEISEN SCHROTT	138	18	6	138	18	6
15	FERROLEGIERUNGEN	6009	910	297	11614	1929	666
16	EISENHALBZEUG	131177	9656	3217	347255	25075	8909
17	ALUMINIUM ROH AUCH LEGIERUNGEN	438	245	87	7641	2975	1137
18	KUPFER ROH AUCH LEGIERUNGEN	56	57	19	115	129	46
19	NICKEL ROH AUCH LEGIERUNGEN	10	21	6	10	23	7
20	BLEI ROH AUCH LEGIERUNGEN	8	5	2	518	70	27
21	ZINN ROH AUCH LEGIERUNGEN	11	39	14	51	174	65
22	ZINK ROH AUCH LEGIERUNGEN	1	3	1	1411	392	145
23	SONST UNEDLE METALLE ROH	190	267	87	260	394	133
24	FETTSAEUREN PARAFFIN VASELIN	42676	6008	1999	70152	10328	3595
25	SONST TECHNISCHE FETTE U OEL	2572	783	260	5284	1527	531
26	KOKS	1493390	28758	9614	2309754	43308	14981
27	RUECKST D ERDOEL U TEERDESTILL	195755	14017	4698	444194	31508	11155
28	KRAFTSTOFFE SCHMIEROEL ERDGAS	1275797	88224	29498	2214430	157042	54394
29	TEER U TEERDESTILL ERZEUGNISSE	4389	401	135	5627	550	189
30	AUFBEREITETE KALDUENGEMITTEL	800	38	12	223274	8184	3022
31	THOMASPHOSPHATMEHL	-	-	-	996	28	11
33	STICKSTOFF A N G DUENGEMITTEL	561	72	23	1081	108	35
35	SONSTIGE CHEMISCHE HALBWAREN	1152823	23192	7720	2370744	42599	14926
37	GOLD FUER GEWERBLICHE ZWECKE	-	4910	1655	-	6542	2260
38	SONSTIGE HALBWAREN	10025	5891	1981	18757	10820	3809
	ZUSAMMEN	4415659	212347	70960	8221725	399380	139590
IICA VORERZEUGNISSE							
01	GEWEBE A SEIDE REYON SYNTH FAD	6494	13384	4463	14593	29350	10362
02	GEWEBE A ZELLWOLLE SYNTH FASER	9133	19753	6603	17325	37830	13302
03	GEWEBE A WOLLE U AND TIERHAAR	918	2886	957	1482	4935	1718
04	GEWEBE AUS BAUMWOLLE	2227	7754	2581	4182	13788	4812
05	GEWEBE AUS FLACHS HANF JUTE	2580	5032	1673	5105	8884	3099
06	LEDER	2447	15001	5002	4050	24083	8351
07	FELLE ZU PELZWERK BEARBEITET	8	559	187	30	1630	586
08	PAPIER UND PAPPE	66916	15625	5237	130857	29420	10345
09	FURNIERE SPERRHOELZ U DGL	17671	5557	1857	35266	11062	3889
10	STEINERZEUG TON PORZELLANERZEUGN	46464	7972	2658	89186	15210	5342
11	GLAS	57878	10030	3349	109248	18611	6519
12	KUNSTSTOFFE	249545	85007	28413	490126	166868	58731
13	TEERFARBSTOFFE	3544	5848	1954	7314	11986	4216
14	SONST FARBSTOFFE FARBEN LACKE	26684	16947	5669	53232	32477	11423
15	DEXTRINE GELATINE UND LEIME	6304	3040	1019	11961	5795	2043
16	SPRENGSTOFFE SCHIESSBED ZUENDW	2888	7658	2556	5371	13348	4671
17	SONST CHEMISCHE VORERZEUGNISSE	329643	58517	19600	806724	117930	41596
18	GUSSROEHRN	28346	2843	953	70710	7240	2596
19	STAHLROEHRN	113702	21630	7227	232461	43324	15291
20	STAB UND FORMEISEN	272540	32004	10690	517482	60520	21218
21	BLECH AUS EISEN	489367	53864	18077	861722	96215	33752
22	DRAHT AUS EISEN	50294	5833	1944	90244	11298	3977
23	EISENBAHNOBERBAUMATERIAL	3551	727	247	22253	3305	1209
24	SCHMIEDEB GUSS SCHMIEDESTUECKE	22765	5780	1934	47605	10259	3577
25	STANGEN BLECHE USW KUPFER	52755	25923	8601	100970	49500	17330
26	STANGEN BLECHE USW ALUMINIUM	127072	64538	21597	264160	126655	44587
27	STANGEN BLECHE USW AND UNEDL M	3466	3949	1316	5931	6025	2076
28	STANGEN BLECHE USW EDELMETALLE	145	10299	3422	260	16635	5763
30	EDELST SCHMUCKST PERLEN BEARB	-	1397	468	-	2942	1041
31	SONSTIGE VORERZEUGNISSE	1873	1533	516	3818	2929	1032
	ZUSAMMEN	1997220	510890	170770	4003668	980054	344454
IICB ENDERZEUGNISSE							
01	STRICKWAREN SEIDE CHEMIEFASERN	662	9360	3153	1125	16546	5842
02	STRICKWAREN WOLLE U AND TIERH	91	2724	919	115	3165	1079
03	STRICKWAREN AUS BAUMWOLLE	452	3813	1274	874	8927	3189
04	SONST KLEIDUNG SEIDE CHEMIEFAS	1475	19260	6473	2522	33000	11594
05	SONST KLEIDUNG WOLLE AND TIERH	864	14193	4791	958	15778	5380
06	SONST KLEIDUNG AUS BAUMWOLLE	1184	11620	3899	2729	29167	10471
07	SONST KLEIDUNG FLACHS HANF USW	141	1650	560	269	2721	957
08	HUETE	89	940	314	174	1735	609
09	SONSTIGE SPINNSTOFFWAREN	9907	14715	4936	21676	28021	9860
10	PELZWAREN	154	9493	3182	231	14699	5114

SPEZIALHANDEL NACH LAENDERN

NR. DER SYSTEMATIK		WARENBENENNUNG	JULI/DEZEMBER 1984			JANUAR/DEZEMBER 1984		
			DT*100 KG	1000 DM	1000 \$	DT*100 KG	1000 DM	1000 \$
NOCH	NORWEGEN	AUSFUHR						
11	SCHUHE AUS LEDER		1716	10754	3640	3577	22200	7898
12	ANDERE LEDERWAREN		1486	5961	1989	2926	10722	3757
13	PAPIERWAREN		23161	14259	4762	41153	25511	8934
14	BUECHER KARTEN NOTEN BILDER		24338	17583	5920	42214	32011	11262
15	HOLZWAREN		17418	15649	5222	34279	28259	9901
16	KAUTSCHUKWAREN		35194	32098	10736	62344	57812	20296
17	STEINWAREN		2787	1970	662	6755	4014	1418
18	STEINZEUG PORZELLAN U AE WAREN		12125	10762	3617	23192	19575	6885
19	GLASWAREN		12765	11493	3840	24320	19582	6841
20	MESSERSCHMIEDEWAREN		656	3908	1297	1206	6965	2431
21	WERKZEUGE LANDWIRTSCH GERAETE		6179	19022	6351	11247	34360	12025
22	SONSTIGE EISENWAREN		264899	178157	59399	549089	285488	99066
23	WAREN A KUPFER U KUPFERLEGIER		4179	7984	2663	9584	16205	5703
24	EDELMETALLW VERGOLD VERSILB W		207	2662	8724	340	41213	14327
25	SONST WAREN A UNEDLEN METALLEN		16049	27592	9246	32828	53305	18750
26	WERKZEUGMASCHINEN WALZWERKSANL		14121	42420	14193	23245	67592	23546
27	TEXTIL LEDERINDUSTRIEMASCHINEN		3479	10651	3542	5346	17046	5914
28	LANOMASCHINEN U ACKERSCHLEPPER		35230	38415	12776	71709	79176	27918
30	KRAFTMASCHINEN		6272	23698	7980	11139	46664	16487
31	PUMPEN DRUCKLUFTMASCHINEN		23174	62384	20948	45030	127929	45257
32	FOERDERMITTEL		29593	43095	14422	56827	77574	27199
33	PAPIER UND DRUCKMASCHINEN		11490	44314	14697	16997	68448	23621
34	BUEROMASCHINEN		4146	77508	25935	7613	134304	46920
35	NAHRUNGSMITTELINDUSTRIEMASCHIN		6611	31536	10554	12724	56303	19695
36	SONSTIGE MASCHINEN		92765	182140	61064	175855	345428	121427
41	ELEKTROTECHNISCHE ERZEUGNISSE		163608	394842	131982	308132	717205	251332
42	UHREN		868	6769	2262	1407	10556	3673
43	FEINMECHAN U OPTISCHE ERZEUGN		6463	59236	19811	11831	107072	37532
44	WACHSWAREN UND SEIFEN		2075	1273	426	3113	1778	615
45	WAREN AUS KUNSTSTOFFEN		35461	45130	15074	73573	88334	31083
46	SPIELFILME BEL FILME PLATTEN		14	343	114	23	611	217
47	PHOTOCHEMISCHE ERZEUGNISSE		4223	7140	2404	8422	14218	5016
48	BLEISTIFTE U CHEM BUEROBEDARF		5189	5502	1846	10790	10942	3862
49	PHARMAZEUTISCHE ERZEUGNISSE		3288	19109	6441	6640	39057	13798
50	KOSMETISCHE ERZEUGNISSE		5797	7378	2464	10107	14126	4976
51	SONSTIGE CHEMISCHE ERZEUGNISSE		131381	35402	11836	246581	71308	25131
52	MUSIKINSTRUMENTE		734	3020	997	1460	5869	2053
53	KINDERSPIELZEUG CHRISTBAUMSCHM		5245	9696	3269	9238	16612	5838
55	WASSERFAHRZEUGE		32274	2047	699	35014	4158	1479
56	LUFTFAHRZEUGE		22	1271	425	153	12683	4588
57	KRAFTFAHRZEUGE		298961	426289	142131	526264	760308	265997
58	FAHRRADER		1624	2933	985	8052	11132	4034
59	SONSTIGE FAHRZEUGE		30727	65240	21398	62065	102466	35238
69	SONSTIGE ENDERZEUGNISSE		10747	36331	12170	23277	94356	33599
	ZUSAMMEN		1403760	2156134	720414	2648354	3914236	1371594
	FERTIGWAREN IICA-IICB		3400980	2667024	891184	6652022	4894290	1716048
	GEWERBL. WIRTSCHAFT IIA-IICB		9765783	2920099	975724	18131863	5364797	1880395
III	AUSSERDEM							
01	RUECKWAREN		4696	6277	2140	8133	10504	3702
02	ERSATZLIEFERUNGEN		2153	4841	1624	4005	8030	2806
	INSGESAMT		9976880	2982579	996639	18604197	5484240	1922401
	DARUNTER							
	EIGENVEREDELUNG		117164	54086	18010	172772	105230	36898
	LOHNVEREDELUNG		22327	19831	6625	28384	37606	13236
	PASSIVE VEREDELUNG		26	1275	424	44	1781	611
	SCHWEDEN							
	EINFUHR							
IA	LEBENDE TIERE							
01	PFERDE		136	304	103	234	447	156
	ST		34	-	-	55	-	-
03	SCHWEINE		-	-	-	4	9	3
	ST		-	-	-	4	-	-
04	SONSTIGE LEBENDE TIERE		20	16	5	35	25	8
	ZUSAMMEN		156	320	108	273	481	167
IB	NAHRUNGSMITTEL TIER URSPR							
01	MILCH		4	2	-	4	2	-
02	BUTTER		-	-	-	3	4	2
03	KAESE		2	1	-	3969	1291	475
04	FLEISCH UND FLEISCHWAREN		85368	36058	12320	138443	62288	22064
05	DAERME		3709	906	305	8087	1918	683
06	FISCHE UND FISCHZUBEREITUNGEN		40726	15786	5289	78242	24439	8480
08	SCHMALZ TALG TIER OELE FETTE		236	33	11	236	33	11
09	EIER EIWEISS EIGELB		2598	734	245	4608	1449	507
10	HONIG		17	10	3	89	42	15
	ZUSAMMEN		132660	53530	18173	233681	91466	32237
IC	NAHRUNGSMITTEL PFL URSPR							
01	WEIZEN		86	7	3	256	24	8
02	ROGGEN		-	-	-	30	3	1
03	GERSTE		606	54	17	1654	136	48
04	HAFER		87798	3242	1060	90968	3376	1108
05	MAIS		-	-	-	-	1	-
06	MIRSE UND SONSTIGES GETREIDE		10	2	1	10	2	1
07	REIS		-	-	-	1777	80	31
08	MUELLEREIERZEUGNISSE		50	10	4	105	19	7
09	MALZ		-	-	-	56	9	3

SPEZIALHANDEL NACH LAENDERN

NR. DER SYSTEMATIK	WARENBENENNUNG	JULI/DEZEMBER 1984			JANUAR/DEZEMBER 1984		
		DT*100 KG	1000 DM	1000 \$	DT*100 KG	1000 DM	1000 \$
NOCH S C H W E D E N EINFUHR							
10	NICHTOELHALTIGE SAEMEREIEN	513	247	86	1129	1012	367
11	HUELSENFRUECHTE ZUR ERNAEHRUNG	-	-	-	202	24	9
16	GEMUESE SONST KUECHENGEWAECHSE	18374	2147	725	21747	2546	868
17	OBST AUSSER SUEDFRUECHTEN	19341	9162	3063	27950	13979	4840
19	GEMUESE OBSTKONSERV FRUCHTSAFT	1082	388	134	1987	660	237
21	KAKAOERZEUGNISSE	8532	6084	2029	20172	13915	4916
22	GEWUERZE	38	36	13	71	57	21
23	ZUCKER	446	69	24	584	83	28
24	DELFRUECHTE ZUR ERNAEHRUNG	1854	236	80	153278	14067	5221
25	PFLANZL OELE U FETTE Z ERNAEHR	62782	12229	4014	155077	30313	10643
26	MARGARINE U AEHNL SPEISEFETTE	254	107	36	594	229	82
27	DELKUCHEN	258	16	5	3254	124	44
28	KLEIE	-	-	-	30	2	1
29	SONST ABFALLERZEUGN VIEHFUETT	140	26	9	260	49	17
31	SONST PFLANZL NAHRUNGSMITTEL	48485	15631	5212	106936	33223	11687
32	LEB PFLANZEN ZIERGAERT ERZEUGN	2523	1114	377	2840	1302	445
	ZUSAMMEN	253172	50827	16892	590967	115235	40633
ID							
	GENUSSMITTEL						
02	KAFFEE	149	211	70	213	392	138
03	TEE	70	33	10	169	77	26
04	ROHTABAK	36	3	1	36	3	1
05	TABAKERZEUGNISSE	676	1199	387	1244	2065	719
06	BIER	742	67	22	1043	98	33
07	BRANNTWEIN	333	160	53	845	376	132
	ZUSAMMEN	2006	1633	543	3550	3011	1049
	ERNAEHRUNGSWIRTSCHAFT IA-ID	387994	106310	35716	828471	210193	74086
IIA							
	ROHSTOFFE						
02	ZELLWOLLE SYNTHET FASERN U ABF	21234	6528	2194	41319	12726	4486
03	WOLLE AND TIERHAARE REISSWOLLE	844	528	173	2147	1647	589
04	BAUMWOLLE REISSBAUMWOLLE ABF	600	30	10	1440	152	54
05	FLACHS HANF JUTE UND DGL	4	4	2	154	15	6
06	ABF V GESPINSTWAREN LUMPEN	1135	82	26	4858	542	197
07	FELLE ZU PELZWERK ROH	38	2171	729	329	19362	7124
08	ANDERE FELLE UND HAEUTE	14423	7850	2625	26361	13601	4746
10	HOLZ ZU HOLZMASSE	-	-	-	347	25	9
11	BAU UND NUTZHOLZ RUNDHOLZ	28434	1911	646	72967	4869	1735
13	KAUTSCHUK GUTTAPERCHA BALATA	618	25	8	1189	74	24
19	EISENERZE	9826905	68705	22933	20009466	134163	47176
20	ABBRAENDE SCHLACKEN FE MN HALT	79290	308	104	206357	565	199
22	KUPFERERZE UND KIESABBRAENDE	185624	701	233	327547	1269	442
23	BLEIERZE	132564	12789	4325	242514	25248	8916
24	ZINKERZE	261190	20768	6939	517765	41319	14531
28	SONSTIGE ERZE UND METALLASCHEN	8893	4470	1501	15731	9497	3366
30	SPEISE UND INDUSTRIESALZ	-	-	-	968	17	6
32	SONSTIGE STEINE UND ERDEN	3746438	19892	6688	5932173	38151	13458
34	SONST ROHSTOFFE F CHEM ERZEUGN	99	652	219	469	1963	702
36	PFLANZL FLECHT U POLSTERSTOFFE	-	1	1	104	40	16
37	EDELST SCHMUCKST PERLEN ROH	1	10	3	1	196	72
38	SONST ROHSTOFFE AUCH ABFAELLE	294055	15563	5210	475384	24324	8464
	ZUSAMMEN	14599389	162988	54569	27879590	329765	116318
IIIB							
	HALBWAREN						
02	REYON SYNTHET FAEDEN AUCH GEZW	122	166	57	320	266	94
03	GESPINSTE A ZELLW SYNTH FASER	201	148	49	684	567	201
04	GESPINSTE WOLLE U AND TIERHAAR	187	509	172	257	737	255
05	GESPINSTE AUS BAUMWOLLE	118	315	104	228	651	232
06	GESPINSTE A FLACHS HANF JUTE	12	47	15	31	119	41
07	BAU UND NUTZHOLZ SCHNITTHOLZ	2303586	196075	65698	4633505	384054	135271
08	HOLZMASSE ZELLSTOFF	3462433	495871	166204	6897706	899290	315382
09	KAUTSCHUK BEARBEITET	7519	3059	1019	12711	6171	2175
10	GLASMASSE ROHGLAS	6	9	3	29	34	14
11	ZEMENT	3	2	1	28	7	3
12	SONST MINERALISCHE BAUSTOFFE	52087	5979	2011	115435	12287	4339
13	ROEISEN	3935	300	99	11675	965	351
14	ALTEISEN SCHROTT	28521	2433	804	85279	3459	1181
15	FERROLEGIERUNGEN	282878	47458	15957	463665	71679	24831
16	EISENHALBZEUG	169238	19189	6395	387369	37425	13168
17	ALUMINIUM ROH AUCH LEGIERUNGEN	76360	29837	10083	121284	48085	16794
18	KUPFER ROH AUCH LEGIERUNGEN	72458	41861	14283	119307	68032	24047
19	NICKEL ROH AUCH LEGIERUNGEN	1578	2252	754	2978	4430	1556
20	BLEI ROH AUCH LEGIERUNGEN	49578	7596	2589	134599	19667	7021
21	ZINN ROH AUCH LEGIERUNGEN	46	129	44	81	229	81
22	ZINK ROH AUCH LEGIERUNGEN	422	93	32	5475	1192	439
23	SONST UNEDLE METALLE ROH	2702	2646	886	4840	4517	1573
24	FETTSAEUREN PARAFFIN VASELIN	33272	6097	2041	61738	10805	3784
25	SONST TECHNISCHE FETTE U OELE	63703	8707	2901	99526	13123	4533
27	RUECKST D ERDEEL U TEERDESTILL	52792	3509	1202	151059	8811	3152
28	KRAFTSTOFFE SCHMIEROLEE ERDGAS	7434084	481792	162416	13954793	891467	314027
29	TEER U TEERDESTILL ERZEUGNISSE	88359	4156	1378	115775	5593	1905
33	STICKSTOFF A N G DUENGEMITTEL	381626	11342	3817	486628	15698	5446
35	SONSTIGE CHEMISCHE HALBWAREN	318913	27596	9222	531245	48093	16797
37	GOLD FUER GEWERBLICHE ZWECKE	166	64533	21331	366	117613	40998
38	SONSTIGE HALBWAREN	1478	81006	27351	4854	160981	56983
	ZUSAMMEN	14882383	1544712	518918	28403470	2835947	996674
IICA							
	VORERZEUGNISSE						
01	GEWEBE A SEIDE REYON SYNTH FAD	4400	5889	1976	9860	13191	4673
02	GEWEBE A ZELLWOLLE SYNTH FASER	1714	5609	1884	3866	11935	4226
03	GEWEBE A WOLLE U AND TIERHAAR	238	1154	389	697	2156	752
04	GEWEBE AUS BAUMWOLLE	1908	6081	2030	4444	13215	4676
05	GEWEBE AUS FLACHS HANF JUTE	1343	2131	710	2853	4618	1629

SPEZIALHANDEL NACH LAENDERN

NR. DER		WARENBENENNUNG	JULI/DEZEMBER 1984			JANUAR/DEZEMBER 1984		
SYSTEMATIK	DT=100 KG		1000 DM	1000 \$	DT=100 KG	1000 DM	1000 \$	
NOCH	SCHWEDEN	EINFUHR						
06	LEDER		3981	15508	5188	9375	32613	11517
07	FELLE ZU PELZWERK BEARBEITET		67	611	203	185	2101	749
08	PAPIER UND PAPPE		4633376	667114	223411	9674242	1339855	472265
09	FURNIERE SPERRHOLZ U DGL		711513	71956	24054	1416203	143991	50723
10	STEINZEUG TON PORZELLANERZEUGN		2223	2441	815	5063	5050	1778
11	GLAS		53060	4496	1495	132645	12102	4311
12	KUNSTSTOFFE		321877	84298	28257	687024	185415	65678
13	TEERFARBSTOFFE		35	73	24	85	193	68
14	SONST FARBSTOFFE FARBEN LACKE		28060	6786	2277	57053	14072	4963
15	DEXTRINE GELATINE UND LEIME		9131	4925	1651	17403	9289	3261
16	SPRENGSTOFFE SCHIESSBED ZUENDW		8325	5544	1855	10608	7358	2528
17	SONST CHEMISCHE VORERZEUGNISSE		138762	52227	17476	320416	112596	39843
18	GUSSROEHREN		69	106	36	235	298	108
19	STAHLROEHREN		128527	42090	14043	281874	85638	30165
20	STAB UND FORMEISEN		1058440	145781	48731	2385936	306288	108131
21	BLECH AUS EISEN		729139	133752	44617	1561317	259949	91201
22	DRAHT AUS EISEN		167012	54497	18167	310073	99348	34748
23	EISENBAHNOERBAUMATERIAL		2628	186	63	11424	790	285
24	SCHMIEDE GUSS SCHMIEDESTUECKE		702	257	87	1403	482	168
25	STANGEN BLECHE USW KUPFER		31359	19092	6392	76843	43564	15440
26	STANGEN BLECHE USW ALUMINIUM		15662	9369	3125	30169	19209	6782
27	STANGEN BLECHE USW AND UNEDL M		1218	44856	14994	2726	90402	31886
28	STANGEN BLECHE USW EDELMETALLE		3	347	114	8	688	239
30	EDELST SCHMUCKST PERLEN BEARB		-	260	88	-	365	126
31	SONSTIGE VORERZEUGNISSE		1498	184	60	1532	222	72
	ZUSAMMEN		8056270	1387620	464212	16985562	2816993	992991
IICB	ENDERZEUGNISSE							
01	STRICKWAREN SEIDE CHEMIEFASERN		104	983	330	211	1909	671
02	STRICKWAREN WOLLE U AND TIERH		27	341	111	41	539	183
03	STRICKWAREN AUS BAUMWOLLE		167	1424	474	441	3976	1426
04	SONST KLEIDUNG SEIDE CHEMIEFAS		349	2656	879	658	5628	1977
05	SONST KLEIDUNG WOLLE AND TIERH		9	184	59	16	315	108
06	SONST KLEIDUNG AUS BAUMWOLLE		2614	9051	3054	5580	18509	6537
07	SONST KLEIDUNG FLACHS HANF USW		77	312	104	117	526	182
08	HUETE		122	1267	428	186	1740	605
09	SONSTIGE SPINNSTOFFWAREN		12026	14303	4795	25229	29878	10557
10	PELZWAREN		47	773	254	65	947	318
11	SCHUHE AUS LEDER		648	1130	378	4828	7230	2668
12	ANDERE LEDERWAREN		636	1736	577	929	2773	962
13	PAPIERWAREN		220914	54712	18321	407875	97746	34269
14	BUECHER KARTEN NOTEN BILDER		12416	10670	3566	22271	20944	7368
15	HOLZWAREN		325639	131552	43891	690351	268266	94462
16	KAUTSCHUKWAREN		32327	29397	9837	55876	50954	17816
17	STEINWAREN		11396	1398	466	22127	2981	1052
18	STEINZEUG PORZELLAN U AE WAREN		2045	2868	951	4629	6579	2326
19	GLASWAREN		34056	19275	6432	65533	35693	12512
20	MESSERSCHMIEDEWAREN		78	249	80	176	583	199
21	WERKZEUGE LANDWIRTSCH GERAETE		5010	18684	6255	11020	40165	14211
22	SONSTIGE EISENWAREN		232372	103638	34645	479729	203014	71355
23	WAREN A KUPFER U KUPFERLEGIER		9718	11671	3879	19730	21640	7566
24	EDELMETALLW VERGOLD VERSILB W		31	565	186	55	1139	401
25	SONST WAREN A UNEDLEN METALLEN		57506	51312	17256	110139	98660	34788
26	WERKZEUGMASCHINEN WALZWERKSANL		25565	55433	18415	53911	101985	35656
27	TEXTIL LEDERINDUSTRIEMASCHINEN		2898	9768	3254	5711	20260	7123
28	LANDMASCHINEN U ACKERSCHLEPPER		7007	8102	2737	17674	9829	3472
30	KRAFTMASCHINEN		8709	26816	8975	16311	51335	18025
31	PUMPEN DRUCKLUFTMASCHINEN		27805	55859	18694	54623	104607	36707
32	FOERDERMITTEL		45443	55085	18358	81495	96745	33795
33	PAPIER UND DRUCKMASCHINEN		5399	15326	5133	12731	31830	11217
34	BUEROMASCHINEN		11389	203685	67983	21445	382091	134190
35	NAHRUNGSMITTELINDUSTRIEMASCHIN		3820	28161	9379	7234	49391	17274
36	SONSTIGE MASCHINEN		113128	222874	74749	210922	405670	142389
41	ELEKTROTECHNISCHE ERZEUGNISSE		94180	225632	75436	188443	436289	153434
42	UHREN		81	493	167	136	1033	371
43	FEINMECHAN U OPTISCHE ERZEUGN		4622	46082	15382	9190	94018	33091
44	WACHSWAREN UND SEIFEN		714	333	108	1898	743	261
45	WAREN AUS KUNSTSTOFFEN		33506	34056	11384	73497	68371	24072
46	SPIELFILME BEL FILME PLATTEN		4	250	84	13	486	172
47	PHOTOCHEMISCHE ERZEUGNISSE		2097	9770	3259	3812	17485	6130
48	BLEISTIFTE U CHEM BUEROBEDARF		1025	1174	393	1732	2398	851
49	PHARMAZEUTISCHE ERZEUGNISSE		6466	64752	21557	14496	134121	47213
50	KOSMETISCHE ERZEUGNISSE		601	754	245	1064	1477	509
51	SONSTIGE CHEMISCHE ERZEUGNISSE		92499	19126	6425	176690	36809	12955
52	MUSIKINSTRUMENTE		323	615	205	1262	1725	619
53	KINDERSPIELZEUG CHRISTBAUMSCHM		2642	4848	1625	5334	9487	3349
55	WASSERFAHRZEUGE		5217	12033	4036	15387	33484	11955
56	LUFTFAHRZEUGE		146	8296	2790	226	19555	6934
57	KRAFTFAHRZEUGE		161065	229886	76846	298847	420889	147566
58	FAHRRADER		259	564	189	639	1185	419
59	SONSTIGE FAHRZEUGE		8033	7933	2644	25608	19767	7021
69	SONSTIGE ENDERZEUGNISSE		9331	16865	5630	21783	41249	14613
	ZUSAMMEN		1634308	1834722	613290	3249926	3533990	1242259
	FERTIGWAREN IICA-IICB		9690578	3222342	1077502	20235488	6350983	2235250
	GEWERBL. WIRTSCHAFT IIA-IICB		39172350	4930042	1650989	76518548	9516695	3348242
III	AUSSERDEM							
01	RUECKWAREN		56600	90240	30235	105276	196997	69690
02	ERSATZLIEFERUNGEN		966	2774	937	2184	5432	1929
	INSGESAMT		39617910	5129366	1717877	77454479	9929317	3493947
	DARUNTER							
	EIGENVEREDELUNG		84095	37258	12425	196809	74302	26110
	LOHNVEREDELUNG		11950	26949	8964	14937	42539	14668

SPEZIALHANDEL NACH LAENDERN

NR. DER SYSTEMATIK	WARENBENENNUNG	JULI/DEZEMBER 1984			JANUAR/DEZEMBER 1984		
		DT=100 KG	1000 DM	1000 \$	DT=100 KG	1000 DM	1000 \$
NOCH	S C H W E D E N	EINFUHR					
	PASSIVE VEREDELUNG	583	3046	1017	1236	6677	2362
	A U S F U H R						
IA	LEBENDE TIERE						
01	PFERDE	82	165	54	144	328	113
		ST	19	-	-	31	-
02	RINDVIEH	-	-	-	3	4	1
		ST	-	-	1	-	-
04	SONSTIGE LEBENDE TIERE	29	49	16	39	114	40
	ZUSAMMEN	111	214	70	186	446	154
IB	NAHRUNGSMITTEL TIER URSPR						
01	MILCH	8	4	-	296	32	11
02	BUTTER	210	89	30	210	89	30
03	KAESE	12567	7170	2407	26685	14576	5152
04	FLEISCH UND FLEISCHWAREN	15867	1640	546	33883	3554	1249
05	DAERME	742	1972	656	1442	3910	1375
06	FISCHE UND FISCHZUBEREITUNGEN	3198	1794	591	5906	3942	1379
08	SCHMALZ TALG TIER OELE FETTE	1424	246	82	2906	469	161
09	EIER EIWEISS EIGELB	12	37	11	62	95	32
10	HONIG	184	58	20	267	88	30
11	FISCHMEHL UND DGL	1713	234	77	2335	324	111
	ZUSAMMEN	35925	13244	4420	73992	27079	9530
IC	NAHRUNGSMITTEL PFL URSPR						
01	WEIZEN	364	36	12	364	36	12
02	ROGGEN	79	10	3	1529	73	27
03	GERSTE	1	1	-	22265	760	272
05	MAIS	-	-	-	9	3	1
06	HIRSE UND SONSTIGES GETREIDE	1211	135	45	1978	218	75
07	REIS	8207	1215	409	16086	2331	823
08	MJELLEREIERZEUGNISSE	103713	4655	1555	354637	16875	6097
09	MALZ	561	88	29	1078	174	61
10	NICHTOELHALTIGE SAEMEREIEN	818	1974	643	1172	2435	812
11	HUELSENFRUECHTE ZUR ERNAEHRUNG	158	38	12	281	95	33
12	HUELSENFR ZUR VIEHFUETTERUNG	73	14	4	76	15	4
13	GRUEN UND RAUHFUTTER	548	16	5	1037	23	9
14	KARTOFFELN	4537	197	70	8945	524	189
15	ANDERE HACKFRUECHTE	14	1	-	14	1	-
16	GEMUESE SONST KUECHENGEWAECHSE	8732	2242	742	79495	8738	3171
17	OBST AUSSER SUEDFRUECHTEN	17042	2485	842	56566	6940	2496
18	SUEDFRUECHTE	6916	1817	606	54601	6398	2333
19	GEMUESE OBSTKONSERV FRUCHTSAFT	16564	5910	1988	38036	12988	4607
21	KAKADERZEUGNISSE	12521	8868	2944	21407	14078	4885
22	GEWUERZE	1157	1141	384	2407	2604	936
23	ZUCKER	1634	255	84	2923	466	162
24	OELFRUECHTE ZUR ERNAEHRUNG	9956	2066	685	13424	2828	965
25	PFLANZL OELE U FETTE Z ERNAEHR	13825	5606	1909	24949	10255	3620
26	MARGARINE U AEHNL SPEISEFETTE	269	55	20	312	74	27
27	OELKUCHEN	32771	1662	550	237749	16481	5967
28	KLEIE	4640	65	23	4642	66	24
29	SONST ABFALLERZEUGN VIEHFUETT	16598	945	313	22381	1448	496
31	SONST PFLANZL NAHRUNGSMITTEL	188021	37226	12473	374100	76784	27107
32	LEB PFLANZEN ZIERGAERT ERZEUGN	26441	8329	2749	49763	14777	5191
	ZUSAMMEN	477371	87052	29099	1392226	198488	70402
ID	GENUSSMITTEL						
01	HOPFEN	1076	1218	398	3517	3606	1273
02	KAFFEE	4379	11830	3946	7337	20815	7284
03	TEE	527	541	181	1291	1266	445
05	TABAKERZEUGNISSE	729	1699	568	1341	3026	1065
06	BIER	24729	3723	1259	42410	6552	2299
07	BRANNTWEIN	1278	411	138	2232	844	296
08	WEIN	54031	11079	3733	91771	20452	7202
	ZUSAMMEN	86749	30501	10223	149899	56561	19864
	ERNAEHRUNGSWIRTSCHAFT IA-ID	600156	131011	43812	1616303	282574	99950
IIA	ROHSTOFFE						
02	ZELLWOLLE SYNTHET FASERN U ABF	18505	5938	1991	44603	14816	5283
03	WOLLE AND TIERHAARE REISSWOLLE	772	757	257	2033	2012	722
04	BAUMWOLLE REISSBAUMWOLLE ABF	11116	3888	1293	16413	5696	1954
05	FLACHS HANF JUTE UND DGL	661	67	23	1593	162	58
06	ABF V GESPINSTWAREN LUMPEN	1372	618	208	3210	1200	421
07	FELLE ZU PELZWERK ROH	-	3	1	1	13	4
08	ANDERE FELLE UND HAEUTE	1997	473	155	7505	2786	1007
09	BETTFEDERN	14	143	48	24	263	93
10	HOLZ ZU HOLZMASSE	2391488	26388	8854	4475306	48654	17039
11	BAU UND NUTZHOLZ RUNDHOLZ	16135	393	133	29547	968	346
12	PFLANZL STOFFE Z FAERB OD GERB	9	5	2	47	21	8
13	KAUTSCHUK GUTTAPERCHA BALATA	2087	443	148	3777	666	230
14	ROHGUMMEN SCHELLACK BALSAME	1185	922	309	1986	1455	506
15	OELFRUECHTE FUER TECHN OELE	183	27	10	360	54	20
16	STEINKOEHLE EINSCHL PRESSKOEHLE	1256	74	24	2508	137	49
17	BRAUNKOEHLE EINSCHL PRESSKOEHLE	25	1	-	41025	235	84
20	ABBRAENDE SCHLACKEN FE MN HALT	11413	511	170	13497	843	293
21	MANGANERZE	-	-	-	50	5	2
24	ZINKERZE	10	2	1	60	14	6
26	NICKELERZE	-	-	-	3388	4233	1569
27	SCHWEFELKIES	850	97	33	1695	193	69
28	SONSTIGE ERZE UND METALLASCHEN	223542	9904	3313	394461	15263	5281
29	BAUXIT KRYOLITH	7933	436	145	16547	873	309

SPEZIALHANDEL NACH LAENDERN

NR. DER SYSTEMATIK	WARENBENENNUNG	JULI/DEZEMBER 1984			JANUAR/DEZEMBER 1984		
		DT=100 KG	1000 DM	1000 \$	DT=100 KG	1000 DM	1000 \$
NOCH	SCHWEDEN						
	AUSFUHR						
30	SPEISE UND INDUSTRIESALZ	1397364	6712	2243	2997407	13064	4586
32	SONSTIGE STEINE UND ERDEN	311116	9514	3180	599901	19267	6784
34	SONST ROHSTOFFE F CHEM ERZEUGN	156147	5841	1966	324871	11793	4173
36	PFLANZL FLECHT U POLSTERSTOFFE	187	58	19	510	126	44
37	EDELST SCHMUCKST PERLEN ROH	3	23	7	4	149	52
38	SONST ROHSTOFFE AUCH ABFAELLE	292082	6209	2078	620401	12536	4427
	ZUSAMMEN	4847452	79447	26611	9602730	157497	55419
IIB	HALBWAREN						
01	ROHSEIDE UND SEIDENGESPINSTE	7	118	40	18	255	91
02	REYON SYNTHET FADEN AUCH GEZW	30213	33942	11354	59517	66070	23241
03	GESPINSTE A ZELLW SYNTH FASER	2273	4360	1450	4808	9067	3195
04	GESPINSTE WOLLE U AND TIERHAAR	795	2094	707	1407	3662	1284
05	GESPINSTE AUS BAUMWOLLE	858	1791	593	2067	3839	1351
06	GESPINSTE A FLACHS HANF JUTE	959	1415	470	1999	2990	1054
07	BAU UND NUTZHOZL SCHNITTHOLZ	46110	3406	1143	87489	6334	2228
08	HOLZMASSE ZELLSTOFF	3451	679	227	12960	2454	885
09	KAUTSCHUK BEARBEITET	12716	9313	3108	22557	17746	6238
10	GLASMASSE ROHGLAS	1358	929	316	2729	1789	639
11	ZEMENT	1735	103	35	3130	195	69
12	SONST MINERALISCHE BAUSTOFFE	165921	23727	7996	331005	46648	16488
13	ROEISEN	19150	878	292	45636	2070	734
14	ALTEISEN SCHROTT	426167	47164	15788	700457	87164	30611
15	FERROLEGIERUNGEN	18466	9064	3047	33934	16980	5985
16	EISENHALBZEUG	216816	19389	6492	558857	45801	16200
17	ALUMINIUM ROH AUCH LEGIERUNGEN	2739	1229	409	7007	3242	1180
18	KUPFER ROH AUCH LEGIERUNGEN	66514	28077	9333	129295	54770	19147
19	NICKEL ROH AUCH LEGIERUNGEN	31846	19103	6388	73745	41356	14532
20	BLEI ROH AUCH LEGIERUNGEN	3088	2975	985	4701	4547	1571
21	ZINN ROH AUCH LEGIERUNGEN	10	132	43	50	545	198
22	ZINK ROH AUCH LEGIERUNGEN	167	62	21	272	97	34
23	SONST UNEDLE METALLE ROH	1221	2555	851	2062	4744	1665
24	FETTSAEUREN PARAFFIN VASELIN	59691	11329	3778	124490	23783	8385
25	SONST TECHNISCHE FETTE U OELE	8197	2285	771	21128	5306	1892
26	KOKS	411436	13132	4402	683154	20332	7063
27	RUECKST D ERDOEL U TEERDESTILL	44769	3297	1086	102799	7187	2524
28	KRAFTSTOFFE SCHMIEROLE ERDGAS	243506	30494	10219	992030	94378	33746
29	TEER U TEERDESTILL ERZEUGNISSE	114657	8431	2809	213667	16233	5705
30	AUFBEREITETE KALDUENGEMITTEL	130320	5386	1776	305306	12100	4311
32	SONSTIGE PHOSPHORDUENGEMITTEL	250	8	3	250	8	3
33	STICKSTOFF A N G DUENGEMITTEL	317818	12440	4087	451449	17280	5899
34	GERBSTOFFAUSZUEGE	100	29	11	326	96	34
35	SONSTIGE CHEMISCHE HALBWAREN	853462	58648	19605	1540158	103875	36341
37	GOLD FUER GEWERBLICHE ZWECKE	-	2844	956	-	5747	2026
38	SONSTIGE HALBWAREN	55453	12874	4297	107603	24716	8674
	ZUSAMMEN	3292239	373702	124858	6628062	753406	265193
IICA	VORERZEUGNISSE						
01	GEWEBE A SEIDE REYON SYNTH FAD	10071	22282	7444	20667	42958	15079
02	GEWEBE A ZELLWOLLE SYNTH FASER	15002	36522	12188	28106	67941	23811
03	GEWEBE A WOLLE U AND TIERHAAR	858	4528	1516	1730	8287	2892
04	GEWEBE AUS BAUMWOLLE	6625	17299	5761	13265	33631	11808
05	GEWEBE AUS FLACHS HANF JUTE	4341	6538	2181	8767	13070	4599
06	LEDER	2016	7036	2334	4280	14911	5260
07	FELLE ZU PELZWERK BEARBEITET	136	1062	350	220	1625	556
08	PAPIER UND PAPPE	161885	34615	11577	283236	62409	21841
09	FURNIERE SPERRHOZL U DGL	72739	16013	5331	142079	31292	11001
10	STEINZEUG TON PORZELLANERZEUGN	17000	5182	1736	36588	10647	3759
11	GLAS	91426	15681	5242	250816	36559	12963
12	KUNSTSTOFFE	667331	258069	86166	1340805	505583	177760
13	TEERFARBSTOFFE	17920	19315	6468	35533	37864	13342
14	SONST FARBSTOFFE FARBEN LACKE	100332	58756	19647	199677	117219	41284
15	DEXTRINE GELATINE UND LEIME	39918	10604	3529	72530	20243	7093
16	SPRENGSTOFFE SCHIESSBED ZUENDW	1459	3032	1018	3346	6815	2429
17	SONST CHEMISCHE VORERZEUGNISSE	1138114	153609	51357	2223911	315422	111284
18	GUSSROEHREN	2550	545	179	12920	1842	662
19	STAHLROEHREN	219950	47737	15951	428464	92744	32620
20	STAB UND FORMEISEN	528259	71863	24043	1104374	144133	50792
21	BLECH AUS EISEN	1220733	138769	46333	2287603	263160	92284
22	DRAHT AUS EISEN	297428	26908	8899	494672	48533	16909
23	EISENBAHNOBERBAUMATERIAL	9661	1677	560	19908	3615	1271
24	SCHMIEDOB GUSS SCHMIEDESTUECKE	51133	18599	6177	100280	35429	12438
25	STANGEN BLECHE USW KUPFER	66664	39313	13108	136665	79357	27929
26	STANGEN BLECHE USW ALUMINIUM	103592	65815	22096	210989	129950	45833
27	STANGEN BLECHE USW AND UNEDL M	6891	10395	3462	14313	20259	7109
28	STANGEN BLECHE USW EDELMETALLE	418	12145	4059	870	22929	8060
30	EDELST SCHMUCKST PERLEN BEARB	-	904	301	-	1863	658
31	SONSTIGE VORERZEUGNISSE	6093	3788	1268	10710	6988	2449
	ZUSAMMEN	4857545	1108561	370281	9487324	2177276	765772
IICB	ENDERZEUGNISSE						
01	STRICKWAREN SEIDE CHEMIEFASERN	449	5708	1921	803	10143	3569
02	STRICKWAREN WOLLE U AND TIERH	118	2719	916	153	3278	1119
03	STRICKWAREN AUS BAUMWOLLE	432	3807	1258	798	7306	2567
04	SONST KLEIDUNG SEIDE CHEMIEFAS	1463	15986	5398	2489	27296	9602
05	SONST KLEIDUNG WOLLE AND TIERH	886	14207	4802	1015	16554	5674
06	SONST KLEIDUNG AUS BAUMWOLLE	1870	10428	3481	3507	25010	8953
07	SONST KLEIDUNG FLACHS HANF USW	99	1241	420	180	2483	887
08	HUETE	86	908	303	152	1564	549
09	SONSTIGE SPINNSTOFFWAREN	15571	23945	8020	30467	47554	16769
10	PELZWAREN	54	1422	480	79	2232	774
11	SCHUHE AUS LEDER	2093	12893	4365	3633	22513	7926
12	ANDERE LEDERWAREN	1349	6387	2137	2297	11135	3901

SPEZIALHANDEL NACH LAENDERN

NR. DER SYSTEMATIK	WARENBENENNUNG	JULI/DEZEMBER 1984			JANUAR/DEZEMBER 1984			
		DT=100 KG	1000 DM	1000 \$	DT=100 KG	1000 DM	1000 \$	
NOCH	SCHWEDEN	AUSFUHR						
13	PAPIERWAREN	51281	33848	11314	96818	63143	22160	
14	BUECHER KARTEN NOTEN BILDER	119808	62590	21120	170386	94058	32754	
15	HOLZWAREN	32335	23115	7690	58692	39138	13634	
16	KAUTSCHUKWAREN	86934	87028	29139	180225	177639	62713	
17	STEINWAREN	6599	6104	2045	14113	12858	4550	
18	STEINZEUG PORZELLAN U AE WAREN	31004	26752	8942	63557	49760	17477	
19	GLASWAREN	35403	26649	8904	62776	48039	16834	
20	MESSERSCHMIEDEWAREN	821	4439	1487	1783	8752	3084	
21	WERKZEUGE LANDWIRTSCH GERAETE	12217	36708	12268	25111	71037	24987	
22	SONSTIGE EISENWAREN	457175	258152	86265	914653	514831	181234	
23	WAREN A KUPFER U KUPFERLEGIER	13691	27923	9332	24994	49538	17352	
24	EDELMETALLW VERGOLD VERSILB W	150	16329	5504	245	26083	9125	
25	SONST WAREN A UNEDLEN METALLEN	62598	95955	32087	125586	188487	66361	
26	WERKZEUGMASCHINEN WALZWERKSANL	51885	151889	50856	88631	242737	84515	
27	TEXTIL LEDERINDUSTRIEMASCHINEN	9577	32715	10980	16182	55539	19437	
28	LANDMASCHINEN U ACKERSCHLEPPER	83633	90672	30101	155461	168814	59039	
30	KRAFTMASCHINEN	8189	24810	8250	20789	61168	21733	
31	PUMPEN DRUCKLUFTMASCHINEN	70229	162552	54317	150780	331109	116700	
32	FOERDERMITTEL	35303	50890	17036	75244	108638	38481	
33	PAPIER UND DRUCKMASCHINEN	29071	92219	30808	44772	146478	50854	
34	BUEROMASCHINEN	11531	189051	63245	22243	348483	122150	
35	NAHRUNGSMITTELINDUSTRIEMASCHIN	4292	17932	5953	9388	36307	12759	
36	SONSTIGE MASCHINEN	246215	481503	161069	492663	932370	328192	
41	ELEKTROTECHNISCHE ERZEUGNISSE	316651	923076	308477	612319	1724623	605394	
42	UHREN	1036	7761	2597	1835	13518	4730	
43	FEINMECHAN U OPTISCHE ERZEUGN	17495	143605	48067	34081	282833	99702	
44	WACHSWAREN UND SEIFEN	5035	2454	819	6766	3531	1220	
45	WAREN AUS KUNSTSTOFFEN	72819	102255	34179	143416	197110	69337	
46	SPIELFILME BEL FILME PLATTEN	28	1248	420	56	3159	1131	
47	PHOTOCHEMISCHE ERZEUGNISSE	8859	17668	5922	17742	34357	12088	
48	BLEISTIFTE U CHEM BUEROBEDARF	13391	9784	3277	27120	19516	6869	
49	PHARMAZEUTISCHE ERZEUGNISSE	14892	97727	32756	30284	185380	65231	
50	KOSMETISCHE ERZEUGNISSE	15073	13086	4373	26514	24401	8579	
51	SONSTIGE CHEMISCHE ERZEUGNISSE	460117	106949	35739	883921	405869	146095	
52	MUSIKINSTRUMENTE	438	3404	1140	865	6456	2277	
53	KINDERSPIELZEUG CHRISTBAUMSCHM	5659	9197	3086	9747	15085	5272	
55	WASSERFAHRZEUGE	15139	3148	1077	65009	20710	7823	
56	LUFTFAHRZEUGE	555	13034	4361	1000	23344	8178	
57	KRAFTFAHRZEUGE	975277	1343885	447850	1794678	2421662	847470	
58	FAHRRADER	4048	7265	2429	11306	17756	6329	
59	SONSTIGE FAHRZEUGE	39129	31871	10576	69182	56036	19540	
69	SONSTIGE ENDERZEUGNISSE	19784	47597	15833	50683	105650	37450	
	ZUSAMMEN	3469536	4984490	1665191	6647189	9513070	3343137	
	FERTIGWAREN IICA-IICB	8327081	6093051	2035472	16134513	11690348	4108909	
	GEWERBL. WIRTSCHAFT IIA-IICB	16466772	6546200	2186941	32365305	12601251	4429521	
III	AUSSERDEM							
01	RUECKWAREN	30131	35536	11884	58987	73050	25710	
02	ERSATZLIEFERUNGEN	2793	10079	3389	5989	16692	6572	
	INSGESAMT	17099852	6722826	2246026	34046584	12975567	4561753	
	DARUNTER							
	EIGENVEREDELUNG	86330	118586	39648	158291	182315	63234	
	LOHNVEREDELUNG	61789	37344	12540	88475	67968	23856	
	PASSIVE VEREDELUNG	1886	3634	1199	2533	6288	2188	
	FINNLAND							
	EINFUHR							
IA	LEBENDE TIERE							
01	PFERDE	ST	13	41	13	33	120	43
			3	-	-	8	-	-
03	SCHWEINE	ST	-	-	-	8	14	5
			-	-	-	7	-	-
04	SONSTIGE LEBENDE TIERE		1	7	2	1	7	2
	ZUSAMMEN		14	48	15	42	141	50
IB	NAHRUNGSMITTEL TIER URSPR							
03	KAESE		947	630	212	4362	1529	545
04	FLEISCH UND FLEISCHWAREN		11118	3892	1290	11119	3893	1290
05	DAERME		337	107	35	638	204	73
06	FISCHE UND FISCHZUBEREITUNGEN		3948	1388	458	7577	2288	790
09	EIER EIWEISS EIGELB		4365	807	172	11781	2253	835
	ZUSAMMEN		20715	6524	2167	35477	10167	3533
IC	NAHRUNGSMITTEL PFL URSPR							
03	GERSTE		-	-	-	168318	9309	3405
04	HAFER		260184	11378	3869	704739	29931	10578
09	MALZ		1480	197	65	2427	329	115
14	KARTOFFELN		-	-	-	226	8	3
16	GEMUESE SONST KUECHENGEWAECHSE		262	250	83	2734	578	205
17	OBST AUSSER SUEDFRUECHTEN		2665	1216	410	5751	2890	1030
21	KAKAOERZEUGNISSE		7210	4428	1477	15047	9239	3262
23	ZUCKER		16	2	1	254	28	10
25	PFLANZL OELE U FETTE Z ERNAEHR		21593	5047	1761	64490	12992	4694
31	SONST PFLANZL NAHRUNGSMITTEL		2427	1127	380	6687	2741	974
32	LEB PFLANZEN ZIERGAERT ERZEUGN		5545	3940	1339	6517	4924	1700
	ZUSAMMEN		301382	27585	9385	977190	72969	25976
ID	GENUSSMITTEL							
02	KAFFEE		8	8	2	10	10	3

SPEZIALHANDEL NACH LAENDERN

NR. DER SYSTEMATIK		WARENBENENNUNG	JULI/DEZEMBER 1984			JANUAR/DEZEMBER 1984		
			DT*100 KG	1000 DM	1000 \$	DT*100 KG	1000 DM	1000 \$
NOCH	F I N N L A N D	EINFUHR						
05	TABAKERZEUGNISSE		17	29	9	51	81	27
06	BIER		-	-	-	3	2	1
07	BRANNTWEIN		422	339	111	913	669	233
08	WEIN		10	6	2	23	12	5
	ZUSAMMEN		457	382	124	1000	774	269
	ERNAHRUNGSWIRTSCHAFT IA-ID		322568	34539	11691	1013709	84051	29828
I IA	ROHSTOFFE							
02	ZELMWOLLE SYNTHET FASERN U ABF		42206	13187	4426	80416	24574	8640
03	WOLLE AND TIERHAARE REISSWOLLE		-	-	-	61	45	17
04	BAUMWOLLE REISSBAUMWOLLE ABF		2033	329	111	4657	780	278
05	FLACHS HANF JUTE UND DGL		-	-	-	163	23	8
06	ABF V GESPINSTWAREN LUMPEN		265	7	2	265	7	2
07	FELLE ZU PELZWERK ROH		480	18451	6233	2171	102087	37327
08	ANDERE FELLE UND HAEUTE		6945	3940	1308	10265	5926	2045
11	BAU UND NUTZHOLZ RUNDHOLZ		127640	5923	2005	203024	9344	3266
13	KAUTSCHUK GUTTAPERCHA BALATA		1625	31	11	1632	33	12
23	BLEIERZE		32743	3359	1121	32743	3359	1121
25	CHROMERZE		5806	189	63	10114	328	115
27	SCHWEFELKIES		355770	2627	900	609244	4444	1561
28	SONSTIGE ERZE UND METALLASCHEN		5825	594	199	9431	995	349
32	SONSTIGE STEINE UND ERDEN		167941	4927	1653	361567	10552	3722
34	SONST ROHSTOFFE F CHEM ERZEUGH		44885	707	241	77438	1259	450
37	EDELST SCHMUCKST PERLEN ROH		1	3	1	2	7	2
38	SONST ROHSTOFFE AUCH ABFAELLE		81586	3133	1056	120184	5161	1803
	ZUSAMMEN		875751	57407	19330	1523377	168924	60718
I IB	HALBWAREN							
02	REYON SYNTHET FAEDEN AUCH GEZW		374	278	93	447	339	115
03	GESPINSTE A ZELW SYNTH FASER		110	186	58	123	203	64
04	GESPINSTE WOLLE U AND TIERHAAR		12	23	7	15	36	10
05	GESPINSTE AUS BAUMWOLLE		31	73	26	395	1178	432
06	GESPINSTE A FLACHS HANF JUTE		2	2	1	4	10	4
07	BAU UND NUTZHOLZ SCHNITTHOLZ		1087220	93431	31467	2494310	208331	73724
08	HOLZMASSE ZELLSTOFF		1854635	260637	86972	3804511	494908	173162
09	KAUTSCHUK BEARBEITET		3	8	1	19	15	3
12	SONST MINERALISCHE BAUSTOFFE		25514	2569	860	47004	4316	1506
14	ALTEISEN SCHROTT		1095	182	60	2734	280	97
15	FERROLEGIERUNGEN		306	33	11	810	85	30
16	EISENHALBZEUG		321757	58166	19194	531270	95532	32874
17	ALUMINIUM ROH AUCH LEGIERUNGEN		-	-	-	3532	1354	494
18	KUPFER ROH AUCH LEGIERUNGEN		2310	889	290	22455	9340	3411
19	NICKEL ROH AUCH LEGIERUNGEN		6946	10191	3408	15372	21227	7491
21	ZINN ROH AUCH LEGIERUNGEN		175	327	110	265	479	164
22	ZINK ROH AUCH LEGIERUNGEN		66396	18800	6331	122715	34872	12292
23	SONST UNEDLE METALLE ROH		623	1908	625	1417	4836	1700
24	FETTSAEUREN PARAFFIN VASELIN		18924	3647	1224	38835	7042	2479
25	SONST TECHNISCHE FETTE U OELE		10473	1208	403	20275	2300	807
28	KRAFTSTOFFE SCHMIEROLE ERDGAS		3703956	264502	88626	8891817	620281	219972
29	TEER U TEERDESTILL ERZEUGNISSE		37352	4567	1533	51155	5969	2052
33	STICKSTOFF A N G QUENGEMITTEL		9	13	4	9	13	4
35	SONSTIGE CHEMISCHE HALBWAREN		258186	28143	9559	749537	73411	26347
37	GOLD FUER GEWERBLICHE ZWECKE		-	1750	578	-	2309	785
38	SONSTIGE HALBWAREN		74	2579	859	92	4830	1703
	ZUSAMMEN		7396483	754132	252300	16799118	1593496	561722
I ICA	VORERZEUGNISSE							
01	GEWEBE A SEIDE REYON SYNTH FAD		870	1714	571	1667	3683	1290
02	GEWEBE A ZELMWOLLE SYNTH FASER		158	603	201	285	1216	426
03	GEWEBE A WOLLE U AND TIERHAAR		202	903	302	404	1762	624
04	GEWEBE AUS BAUMWOLLE		1447	3257	1097	3491	7139	2523
05	GEWEBE AUS FLACHS HANF JUTE		498	809	270	1021	1642	579
06	LEDER		629	1538	527	1584	4927	1778
07	FELLE ZU PELZWERK BEARBEITET		163	7291	2514	256	10382	3676
08	PAPIER UND PAPPE		3689505	498370	167033	8256593	1082249	382374
09	FURNIERE SPERRHOLZ U DGL		402391	84277	28282	919989	190005	67399
10	STEINZEUG TON PORZELLANERZEUGN		15	33	12	47	59	22
11	GLAS		33041	18679	6243	83327	39458	13920
12	KUNSTSTOFFE		62208	22795	7636	127599	44971	15831
13	TEERFARBSTOFFE		100	215	70	175	285	95
14	SONST FARBSTOFFE FARBEN LACKE		37713	12867	4305	68341	24731	8691
15	DEXTRINE GELATINE UND LEIME		6252	306	105	10390	515	181
16	SPRENGSTOFFE SCHIESSBED ZUENDW		224	655	222	1038	2776	1002
17	SONST CHEMISCHE VORERZEUGNISSE		56203	24473	8162	113910	47727	16781
18	GUSSROEHREN		1	2	1	1	2	1
19	STAHLROEHREN		109	79	28	1787	294	104
20	STAB UND FORMEISEN		224798	24397	8150	471465	49595	17463
21	BLECH AUS EISEN		579940	76886	25611	1157771	147830	51835
22	DRAHT AUS EISEN		22514	2503	846	62185	6350	2265
23	EISENBAHNOBERBAUMATERIAL		-	-	-	2	5	2
24	SCHMIEDEB GUSS SCHMIEDESTUECKE		6	7	2	13	12	3
25	STANGEN BLECHE USW KUPFER		33784	20078	6685	68119	40087	14078
26	STANGEN BLECHE USW ALUMINIUM		34	22	8	114	73	27
27	STANGEN BLECHE USW AND UNEDL M		206	1501	502	360	2194	754
28	STANGEN BLECHE USW EDELMETALLE		-	9	4	-	9	4
30	EDELST SCHMUCKST PERLEN BEARB		-	41	14	-	68	25
31	SONSTIGE VORERZEUGNISSE		-	1	-	9	5	1
	ZUSAMMEN		5153011	804311	269403	11351943	1710051	603754
I ICB	ENDERZEUGNISSE							
01	STRICKWAREN SEIDE CHEMIEFASERN		353	3275	1103	627	5901	2078
02	STRICKWAREN WOLLE U AND TIERH		19	461	153	20	522	175
03	STRICKWAREN AUS BAUMWOLLE		261	3092	1035	587	7387	2629

SPEZIALHANDEL NACH LAENDERN

NR. DER SYSTEMATIK	WARENBENENNUNG	JULI/DEZEMBER 1984			JANUAR/DEZEMBER 1984		
		DT*100 KG	1000 DM	1000 \$	DT*100 KG	1000 DM	1000 \$
NOCH F I N N L A N D EINFUHR							
04	SONST KLEIDUNG SEIDE CHEMIEFAS	730	6884	2297	1147	10436	3604
05	SONST KLEIDUNG WOLLE AND TIERH	49	947	316	50	1001	337
06	SONST KLEIDUNG AUS BAUMWOLLE	2130	20431	6814	3574	32538	11313
07	SONST KLEIDUNG FLACHS HANF USW	102	744	247	298	2472	882
08	HUETE	252	630	215	466	1083	383
09	SONSTIGE SPINNSTOFFWAREN	16793	14063	4754	36920	30335	10779
10	PELZWAREN	103	5744	1933	120	6654	2265
11	SCHUHE AUS LEDER	150	1421	470	498	3856	1375
12	ANDERE LEDERWAREN	204	5063	1689	363	9591	3378
13	PAPIERWAREN	112049	29700	9956	219098	58494	20630
14	BUECHER KARTEN NOTEN BILDER	3782	2163	718	8988	5126	1818
15	HOLZWAREN	98623	40344	13488	209329	82866	29210
16	KAUTSCHUKWAREN	3463	2772	920	4934	4001	1374
17	STEINWAREN	4376	964	324	9298	1740	611
18	STEINZEUG PORZELLAN U AE WAREN	618	1232	409	1399	2404	840
19	GLASWAREN	18172	5675	1895	38280	11569	4075
20	MESSERSCHMIEDEWAREN	117	858	286	228	1569	550
21	WERKZEUGE LANDWIRTSCH GERAETE	825	1754	588	1957	3798	1346
22	SONSTIGE EISENWAREN	108202	36432	12244	190615	62357	21776
23	WAREN A KUPFER U KUPFERLEGIER	291	376	127	503	594	207
24	EDELMETALLW VERGOLD VERSILB W	3	6409	2130	7	10757	3751
25	SONST WAREN A UNEDLEN METALLEN	5241	4145	1380	9656	8321	2925
26	WERKZEUGMASCHINEN WALZWERKSANL	2339	3878	1292	4192	6404	2230
27	TEXTIL LEDERINDUSTRIEMASCHINEN	632	1072	360	1200	1782	623
28	LANDMASCHINEN U ACKERSCHLEPPER	2212	1734	594	6096	4999	1797
30	KRAFTMASCHINEN	650	4527	1564	1813	7235	2556
31	PUMPEN DRUCKLUFTMASCHINEN	6789	10744	3605	11574	18772	6563
32	FOERDERMITTEL	4820	6567	2188	8530	11695	4087
33	PAPIER UND DRUCKMASCHINEN	8954	21055	7225	14999	32430	11340
34	BUEROMASCHINEN	194	5854	1961	1126	13384	4749
35	NAHRUNGSMITTELINDUSTRIEMASCHIN	324	1125	368	806	2615	921
36	SONSTIGE MASCHINEN	12238	24215	8110	22256	44935	15773
41	ELEKTROTECHNISCHE ERZEUGNISSE	32477	66271	22203	71127	138660	48927
42	UHREN	3	515	170	3	826	284
43	FEINMECHAN U OPTISCHE ERZEUGN	455	7627	2536	899	14301	5012
44	WACHSWAREN UND SEIFEN	462	235	76	675	337	114
45	WAREN AUS KUNSTSTOFFEN	4208	6029	2016	9104	13292	4689
46	SPIELFILME BEL FILME PLATTEN	-	48	17	-	63	22
47	PHOTOCHEMISCHE ERZEUGNISSE	57	70	25	74	80	28
48	BLEISTIFTE U CHEM BUEROBEDARF	166	55	18	202	77	26
49	PHARMAZEUTISCHE ERZEUGNISSE	7381	6480	2181	17420	12150	4278
50	KOSMETISCHE ERZEUGNISSE	733	1689	570	754	1749	593
51	SONSTIGE CHEMISCHE ERZEUGNISSE	14209	4905	1650	20962	7329	2544
52	MUSIKINSTRUMENTE	2644	4517	1488	5721	9696	3401
53	KINDERSPIELZEUG CHRISTBAUMSCHM	366	650	219	586	932	323
55	WASSERFAHRZEUGE	1199	2883	961	4123	10403	3712
56	LUFTFAHRZEUGE	14	3157	1048	31	7548	2693
57	KRAFTFAHRZEUGE	11298	13075	4335	22590	26767	9393
58	FAHRRADER	246	268	90	766	796	283
59	SONSTIGE FAHRZEUGE	20410	4558	1509	20533	4624	1531
69	SONSTIGE ENDERZEUGNISSE	6738	6916	2316	12516	12203	4277
	ZUSAMMEN	519126	406298	136186	999640	771456	271080
	FERTIGWAREN IICA-IICB	5672137	1210609	405589	12351583	2481507	874834
	GEWERBL. WIRTSCHAFT IIA-IICB	13944371	2022148	677219	30674078	4243927	1497274
III AUSSERDEM							
01	RUECKWAREN	11907	25345	8501	62639	56727	20058
02	ERSATZLIEFERUNGEN	118	673	223	205	1829	656
	INSGESAMT	14278964	2082705	697634	31750631	4386534	1547816
	DARUNTER						
	EIGENVEREDELUNG	23400	5320	1851	71957	15691	5676
	LOHNVEREDELUNG	4898	12242	4082	6542	22405	7879
	PASSIVE VEREDELUNG	618	1714	567	709	1971	660
A U S F U H R							
IA LEBENDE TIERE							
01	PFERDE	41	77	26	121	321	117
	ST	8			23		
04	SONSTIGE LEBENDE TIERE	1	17	6	1	18	6
	ZUSAMMEN	42	94	32	122	339	123
IB NAHRUNGSMITTEL TIER URSPR							
03	KAESE	1007	807	271	1377	1112	386
04	FLEISCH UND FLEISCHWAREN	96	97	32	196	211	72
05	DAERME	677	1298	431	2215	2670	941
06	FISCHE UND FISCHZUBEREITUNGEN	2411	968	324	5664	2125	753
09	EIER EIWEISS EIGELB	1024	195	68	3568	620	225
11	FISCHMEHL UND DGL	1	4	1	1	4	1
	ZUSAMMEN	5216	3369	1127	13021	6742	2378
IC NAHRUNGSMITTEL PFL URSPR							
05	MAIS	5	2	-	8	3	-
06	HIRSE UND SONSTIGES GETREIDE	48	18	6	48	18	6
07	REIS	1766	261	86	2682	405	139
08	MJELLEREIERZEUGNISSE	128	24	9	483	91	34
10	NICHTOELHALTIGE SAEMEREIEN	57	206	68	428	551	196
11	HUELSENFRUECHTE ZUR ERNAEHRUNG	11	6	1	544	199	74
13	GRUEN UND RAUHFUTTER	265	11	4	267	12	4
16	GEMUESE SONST KUECHENGEWAECHSE	2378	514	170	4579	1188	417
17	OBST AUSSER SUEDFRUECHTEN	92168	8840	2970	121071	12082	4173
18	SUEDFRUECHTE	3308	666	222	73768	7310	2729

SPEZIALHANDEL NACH LAENDERN

NR. DER SYSTEMATIK	WARENBENENNUNG	JULI/DEZEMBER 1984			JANUAR/DEZEMBER 1984		
		DT*100 KG	1000 DM	1000 \$	DT*100 KG	1000 DM	1000 \$
NOCH	F I N N L A N D	AUSFUHR					
19	GEMJESE OBSTKONSERV FRUCHTSAFT	7504	2558	852	15060	4784	1668
20	KAKAO ROH	2	1	1	2	1	1
21	KAKAOERZEUGNISSE	5858	5060	1683	8329	7093	2435
22	GEMWERZE	707	413	136	1512	1073	384
23	ZUCKER	104	25	9	156	39	14
24	DELFRUECHTE ZUR ERNAEHRUNG	2967	648	217	5084	1174	413
25	PFLANZL OELE U FETTE Z ERNAEHR	8356	5755	1953	10314	6982	2408
26	MARGARINE U AEHNL SPEISEFETTE	178	82	28	313	135	48
27	DELKUCHEN	9	8	3	115	25	9
29	SONST ABFALLERZEUGN VIEHFUETT	16172	1272	429	16172	1272	429
31	SONST PFLANZL NAHRUNGSMITTEL	29878	6702	2255	61729	13700	4854
32	LEB PFLANZEN ZIERGAERT ERZEUGN	6449	2329	764	9800	3928	1363
	ZUSAMMEN	178318	35401	11866	332464	62065	21798
ID	GENUSSMITTEL						
01	HOPFEN	460	739	245	1922	4605	1690
02	KAFFEE	975	550	508	2812	5076	1798
03	TEE	895	989	330	1220	1325	454
05	TABAKERZEUGNISSE	4	5	-	27	58	20
06	BIER	20	2	1	43	4	2
07	BRANNTWEIN	49	133	44	129	345	124
08	WEIN	5132	977	330	9736	1913	679
	ZUSAMMEN	7535	4395	1458	15889	13326	4767
	ERNAEHRUNGSWIRTSCHAFT IA-ID	191111	43259	14483	361496	82472	29066
IIA	ROHSTOFFE						
02	ZELLWOLLE SYNTHET FASERN U ABF	40875	15587	5221	70974	26826	9384
03	WOLLE AND TIERHAARE REISSWOLLE	1802	1978	664	3722	3989	1413
04	BAUMWOLLE REISSBAUMWOLLE ABF	2829	838	279	5330	1534	543
05	FLACHS HANF JUTE UND DGL	5	2	1	258	26	10
06	ABF V GESPINSTWAREN LUMPEN	8445	1861	624	18427	3802	1346
07	FELLE ZU PELZWERK ROH	4	65	21	5	71	23
08	ANDERE FELLE UND HAUTE	2324	1056	353	6216	2846	1008
09	BETTFEDERN	10	133	43	10	133	43
10	HOLZ ZU HOLZMASSE	603811	6690	2263	1116597	12358	4366
11	BAU UND NUTZHOLZ RUNDHOLZ	7618	193	63	24153	559	198
12	PFLANZL STOFFE Z FAERB OD GERB	41	19	6	77	31	10
13	KAUTSCHUK GUTTAPERCHA BALATA	3878	398	137	7661	743	266
14	ROHGUMMEN SCHELLACK BALSAME	135	264	92	221	370	130
15	DELFRUECHTE FUER TECHN OELE	70	32	12	240	110	41
16	STEINKOEHLE EINSCHL PRESSKOEHLE	-	-	-	238	16	6
20	ABBRAENDE SCHLACKEN FE MN HALT	-	-	-	7480	9	3
24	ZINKERZE	51201	4531	1461	51201	4531	1461
27	SCHWEFELKIES	30	7	2	60	14	5
28	SONSTIGE ERZE UND METALLASCHEN	1000	172	57	3430	663	240
29	BAUXIT KRYOLITH	6355	166	57	22615	590	216
30	SPEISE UND INDUSTRIESALZ	396929	2327	789	644653	3722	1327
32	SONSTIGE STEINE UND ERDEN	266953	4526	1515	441800	8303	2901
34	SONST ROHSTOFFE F CHEM ERZEUGN	285813	9491	3166	509021	15777	5510
36	PFLANZL FLECHT U POLSTERSTOFFE	106	64	20	172	95	29
37	EDELST SCHMUCKST PERLEN ROH	-	19	6	1	28	10
38	SONST ROHSTOFFE AUCH ABFAELLE	474371	5293	1790	970446	9902	3487
	ZUSAMMEN	2154605	55712	18642	3905008	97048	33946
IIB	HALBWAREN						
01	ROHSEIDE UND SEIDENGESPINSTE	1	43	14	3	102	34
02	REYON SYNTHET FAEDEN AUCH GEZW	19446	21912	7324	35176	41691	14635
03	GESPINSTE A ZELLW SYNTH FASER	5580	8001	2668	11987	16151	5672
04	GESPINSTE WOLLE U AND TIERHAAR	773	2094	701	1370	3719	1303
05	GESPINSTE AUS BAUMWOLLE	1610	2769	924	3283	5152	1807
06	GESPINSTE A FLACHS HANF JUTE	170	234	78	312	375	133
07	BAU UND NUTZHOLZ SCHNITTHOLZ	20765	2010	663	28061	3247	1116
08	HOLZMASSE ZELLSTOFF	131	48	16	2119	402	144
09	KAUTSCHUK BEARBEITET	13924	5512	1835	26905	10096	3533
10	GLASMASSE ROHGLAS	280	272	92	591	478	166
11	ZEMENT	28499	506	174	31088	553	192
12	SONST MINERALISCHE BAUSTOFFE	82137	8680	2903	141421	15143	5298
13	ROEISEN	18500	907	300	42500	2023	703
14	ALTEISEN SCHROTT	469	14	5	619	17	6
15	FERROLEGIERUNGEN	6976	1743	587	16280	4362	1562
16	EISENHALBZEUG	86251	17679	5986	125173	29543	10356
17	ALUMINIUM ROH AUCH LEGIERUNGEN	6486	1994	670	12237	3823	1344
18	KUPFER ROH AUCH LEGIERUNGEN	1456	667	218	2173	975	330
19	NICKEL ROH AUCH LEGIERUNGEN	70	206	71	138	472	169
20	BLEI ROH AUCH LEGIERUNGEN	201	23	7	825	133	47
21	ZINN ROH AUCH LEGIERUNGEN	171	668	225	377	1412	498
22	ZINK ROH AUCH LEGIERUNGEN	622	162	53	822	195	65
23	SONST UNEDLE METALLE ROH	158	137	47	311	380	135
24	FETTSAEUREN PARAFFIN VASELIN	37281	6853	2289	79487	13732	4841
25	SONST TECHNISCHE FETTE U OELE	2397	631	213	4669	1145	404
26	KOKS	1704544	45687	15060	2571839	66551	22757
27	RUECKST D ERDOEL U TEERDESTILL	4276	381	126	7302	629	216
28	KRAFTSTOFFE SCHMIEROELE ERDGAS	91198	12057	4048	140512	18817	6541
29	TEER U TEERDESTILL ERZEUGNISSE	34213	2138	691	58330	3559	1221
30	AUFBEREITETE KALIDUENGEMITTEL	4	5	2	108	20	9
33	STICKSTOFF A N G DUENGEMITTEL	975	105	34	1777	189	66
34	GERBSTOFFFAUSZUEGE	240	63	20	254	65	21
35	SONSTIGE CHEMISCHE HALBWAREN	744970	25482	8400	1265107	41667	14394
37	GOLD FUER GEWERBLICHE ZWECKE	3	8347	2721	3	8350	2722
38	SONSTIGE HALBWAREN	12200	1040	345	32035	2461	867
	ZUSAMMEN	2926977	179070	59510	4645194	297629	103307
IICA	VORERZEUGNISSE						

SPEZIALHANDEL NACH LAENDERN

NR. DER SYSTEMATIK	WARENBENENNUNG	JULI/DEZEMBER 1964			JANUAR/DEZEMBER 1964		
		DT*100 KG	1000 DM	1000 \$	DT*100 KG	1000 DM	1000 \$
NOCH	F I N N L A N D	AUSFUHR					
01	GEWEBE A SEIDE REYON SYNTH FAD	5050	13208	4414	10652	26281	9252
02	GEWEBE A ZELLWOLLE SYNTH FASER	5728	28671	9588	12228	57627	20293
03	GEWEBE A WOLLE U AND TIERHAAR	787	3270	1116	1447	6496	2311
04	GEWEBE AUS BAUMWOLLE	7761	18838	6297	16299	38269	13463
05	GEWEBE AUS FLACHS HANF JUTE	1834	3363	1118	3918	7183	2530
06	LEDER	2557	1935	644	4707	3855	1352
07	FELLE ZU PELZWERK BEARBEITET	5	365	124	31	1462	531
08	PAPIER UND PAPPE	45731	14538	4837	84267	26746	9360
09	FURNIERE SPERRHOLZ U DGL	6776	3712	1236	15057	8651	3068
10	STEINZEUG TON PORZELLANERZEUGN	10133	3477	1162	19358	7062	2485
11	GLAS	66211	9704	3227	142487	20468	7197
12	KUNSTSTOFFE	391248	136847	45814	807994	273709	96505
13	TEERFARBSTOFFE	17956	18280	6127	36031	37910	13381
14	SONST FARBSTOFFE FARBEN LACKE	29618	20188	6782	66326	41721	14772
15	DEXTRINE GELATINE UND LEIME	15273	4005	1338	50414	9111	3224
16	SPRENGSTOFFE SCHIESSBED ZUENDW	886	1189	404	1527	2048	720
17	SONST CHEMISCHE VORERZEUGNISSE	446047	60160	20099	946808	122163	43068
18	GUSSROEHREN	36	30	9	156	142	51
19	STAHLROEHREN	88760	17239	5771	180467	34549	12173
20	STAB UND FORMEISEN	194609	25953	8645	336100	45170	15776
21	BLECH AUS EISEN	268613	42104	14104	527815	78096	27422
22	DRAHT AUS EISEN	12924	3281	1097	34008	7320	2592
23	EISENBAHNOBERBAUMATERIAL	3750	797	271	15409	2302	823
24	SCHMIEDB GUSS SCHMIEDESTUECKE	6938	2196	736	14380	4422	1552
25	STANGEN BLECHE USW KUPFER	26211	14792	4923	48772	27447	9600
26	STANGEN BLECHE USW ALUMINIUM	36052	21093	7065	79910	44657	15773
27	STANGEN BLECHE USW AND UNEDL M	3015	3034	1017	8130	6024	2113
28	STANGEN BLECHE USW EDELMETALLE	151	1616	539	366	3460	1216
30	EDELST SCHMUCKST PERLEN BEARB	-	607	202	-	1048	365
31	SONSTIGE VORERZEUGNISSE	4982	1696	571	14575	3853	1366
	ZUSAMMEN	1699642	476188	159277	3479639	949252	334334
IICB	ENDERZEUGNISSE						
01	STRICKWAREN SEIDE CHEMIEFASERN	218	1886	636	372	3292	1171
02	STRICKWAREN WOLLE U AND TIERH	112	1943	645	126	2140	713
03	STRICKWAREN AUS BAUMWOLLE	107	831	272	219	1828	651
04	SONST KLEIDUNG SEIDE CHEMIEFAS	450	4778	1603	691	7592	2651
05	SONST KLEIDUNG WOLLE AND TIERH	210	3125	1047	227	3503	1189
06	SONST KLEIDUNG AUS BAUMWOLLE	329	3131	1054	668	6870	2449
07	SONST KLEIDUNG FLACHS HANF USW	70	699	234	139	1224	424
08	HUETE	68	523	177	144	1152	411
09	SONSTIGE SPINNSTOFFWAREN	6991	9911	3319	18985	22737	8085
10	PELZWAREN	15	753	250	23	1112	382
11	SCHUHE AUS LEDER	1091	7043	2383	2478	15125	5404
12	ANDERE LEDERWAREN	382	1765	598	752	3295	1166
13	PAPIERWAREN	21796	11215	3750	40504	21655	7618
14	BUECHER KARTEN NOTEN BILDER	7726	9430	3149	12647	15762	5498
15	HOLZWAREN	20227	10461	3490	39643	21031	7402
16	KAUTSCHUKWAREN	22597	22903	7684	45191	44342	15634
17	STEINWAREN	3164	2957	989	8901	6298	2227
18	STEINZEUG PORZELLAN U AE WAREN	4937	4202	1414	9559	7659	2691
19	GLASWAREN	12781	8324	2791	29970	17956	6365
20	MESSERSCHMIEDEWAREN	465	2215	743	1133	5269	1879
21	WERKZEUGE LANDWIRTSCH GERAETE	4857	13749	4597	10204	28046	9903
22	SONSTIGE EISENWAREN	124901	74978	25063	262450	150952	53226
23	WAREN A KUPFER U KUPFERLEGIER	5503	9113	3049	10914	18111	6389
24	EDELMETALLW VERGOLD VERSILB W	12	6338	2121	28	10575	3692
25	SONST WAREN A UNEDLEN METALLEN	22117	26792	8957	47239	56756	20051
26	WERKZEUGMASCHINEN WALZWERKSANL	27210	53529	17783	51267	101080	35408
27	TEXTIL LEDERINDUSTRIEMASCHINEN	6122	23893	7970	10940	42690	14944
28	LANDMASCHINEN U ACKERSCHLEPPER	37674	41431	13985	82075	83923	29718
30	KRAFTMASCHINEN	4706	24200	8087	7742	34498	11901
31	PUMPEN DRUCKLUFTMASCHINEN	20617	53371	17910	42915	110393	38981
32	FUERDERMITTEL	15357	23819	7983	31350	50516	17854
33	PAPIER UND DRUCKMASCHINEN	17641	65377	21841	35179	128231	45447
34	BUEROMASCHINEN	4657	73126	24412	8120	135425	47536
35	NAHRUNGSMITTELINDUSTRIEMASCHIN	6287	21780	7299	12565	43521	15329
36	SONSTIGE MASCHINEN	76417	195358	65400	165014	390352	137612
41	ELEKTROTECHNISCHE ERZEUGNISSE	93934	331638	110968	175376	625342	219676
42	UHREN	678	5072	1698	1359	8841	3094
43	FEINMECHAN U OPTISCHE ERZEUGN	6284	51978	17381	12736	103908	36605
44	WACHSWAREN UND SEIFEN	2144	1232	411	3340	2069	722
45	WAREN AUS KUNSTSTOFFEN	15350	27189	9095	35261	61842	21938
46	SPIELFILME BEL FILME PLATTEN	8	364	118	17	691	240
47	PHOTOCHEMISCHE ERZEUGNISSE	6689	12505	4192	14168	25921	9143
48	BLEISTIFTE U CHEM BUEROBEDARF	1610	2740	922	3010	5654	2003
49	PHARMAZEUTISCHE ERZEUGNISSE	6591	31476	10556	13262	66305	23413
50	KOSMETISCHE ERZEUGNISSE	4238	6103	2045	7917	12737	4502
51	SONSTIGE CHEMISCHE ERZEUGNISSE	203657	52406	17551	391458	112232	39768
52	MUSIKINSTRUMENTE	253	1638	546	638	4335	1581
53	KINDERSPIELZEUG CHRISTBAUMSCHM	2214	4389	1457	3768	7101	2472
55	WASSERFAHRZEUGE	2021	130	42	5008	3534	1288
56	LUFTFAHRZEUGE	89	8316	2786	242	17392	6150
57	KRAFTFAHRZEUGE	232048	312490	104003	424263	572690	200445
58	FAHRRADER	4402	6224	2071	9731	12904	4535
59	SONSTIGE FAHRZEUGE	9590	9182	3062	20410	20335	7201
69	SONSTIGE ENDERZEUGNISSE	7628	22315	7431	14149	42503	14944
	ZUSAMMEN	1077242	1702306	569020	2126487	3301247	1161691
	FERTIGWAREN IICA-IICB	2776884	2178494	728297	5606126	4250499	1496025
	GEWERBL. WIRTSCHAFT IIA-IICB	7898466	2413276	806449	14156328	4645176	1633278
III	AUSSERDEM						
01	RUECKWAREN	4781	5255	1765	12607	11364	4022

SPEZIALHANDEL NACH LAENDERN

NR. DER SYSTEMATIK	WARENBENENNUNG	JULI/DEZEMBER 1984			JANUAR/DEZEMBER 1984		
		DT*100 KG	1000 DM	1000 \$	DT*100 KG	1000 DM	1000 \$
NOCH FINNLAND AUSFUHR							
02	ERSATZLIEFERUNGEN	1658	5799	1942	3246	9859	3449
	INSGESAMT	8056016	2467589	824639	14533677	4748871	1669815
	DARUNTER						
	EIGENVEREDELUNG	813568	59734	19890	924780	89363	30854
	LOHNVEREDELUNG	1294	6790	2267	2475	13506	4746
	PASSIVE VEREDELUNG	744	1227	416	1081	2262	793
SCHWEIZ							
EINFUHR							
IA							
01	LEBENDE TIERE						
	01 PFERDE	291	198	67	575	404	143
		ST	60		118		
	02 RINDVIEH	1531	621	205	4685	2093	759
		ST	294		870		
	03 SCHWEINE	75	107	37	79	114	40
		ST	83		87		
	04 SONSTIGE LEBENDE TIERE	41	300	101	90	562	199
	ZUSAMMEN	1938	1226	410	5429	3173	1141
IB							
	NAHRUNGSMITTEL TIER URSPR						
01	MILCH	2026	1043	349	4100	2204	778
03	KAESE	45850	50494	16857	83506	94002	32960
04	FLEISCH UND FLEISCHWAREN	4517	3675	1214	7836	6056	2093
05	DAERME	489	1114	377	979	2247	793
06	FISCHE UND FISCHZUBEREITUNGEN	144	504	165	327	761	260
08	SCHMALZ TALG TIER OELE FETTE	163	35	13	191	41	15
09	EIER EIWEISS EIGELB	1	1	-	1	16	6
10	HONIG	22	19	6	42	35	11
11	FISCHMEHL UND DGL	-	-	-	229	13	4
	ZUSAMMEN	53212	56885	18981	97211	105375	36920
IC							
	NAHRUNGSMITTEL PFL URSPR						
01	WEIZEN	58	11	4	73	14	5
08	MJELLEREIERZEUGNISSE	2648	528	173	5675	1139	399
10	NICHTDELHALTIGE SAEMEREIEN	85	1060	358	99	1682	587
11	HUELSENFRUECHTE ZUR ERNAEHRUNG	34	4	2	193	54	20
12	HUELSENFR ZUR VIEHFUETTERUNG	-	-	-	67	17	6
13	GRUEN UND RAUHFUTTER	1294	136	46	3090	306	108
14	KARTOFFELN	-	-	-	438	39	15
16	GEMUESE SONST KUECHENGEMUESE	718	599	203	4865	1039	366
17	OBST AUSSER SUEDFRUECHTEN	12222	2465	822	13881	3419	1172
18	SUEDFRUECHTE	203	124	40	234	136	45
19	GEMUESE OBSTKONSERV FRUCHTSAFT	45863	8650	2928	101435	19067	6792
20	KAKAO ROH	3	2	1	8	5	2
21	KAKAOERZEUGNISSE	15865	15267	5111	29769	28295	9934
22	GEWUERZE	133	148	49	202	271	93
23	ZUCKER	86	21	6	149	75	26
24	DELFRUECHTE ZUR ERNAEHRUNG	3	21	7	17	44	14
25	PFLANZL OELE U FETTE Z ERNAEHR	28326	7196	2408	56930	13592	4768
26	MARGARINE U AEHNL SPEISEFETTE	403	203	66	879	421	148
27	DELKUCHEN	6378	173	57	15899	568	201
28	KLEIE	95	34	11	593	94	34
29	SONST ABFALLERZEUGN VIEHFUETT	309	12	4	309	12	4
31	SONST PFLANZL NAHRUNGSMITTEL	249972	58854	19745	461226	116442	41033
32	LEB PFLANZEN ZIERGAERT ERZEUGN	1647	643	215	2899	1100	382
	ZUSAMMEN	366345	96151	32256	698930	187831	66154
ID							
	GENUSSMITTEL						
01	HOPFEN	223	87	29	225	89	29
02	KAFFEE	1250	1663	565	1948	2635	928
03	TEE	39	84	29	262	344	124
04	ROHTABAK	612	565	189	2076	1772	636
05	TABAKERZEUGNISSE	378	437	145	1113	1324	472
06	BIER	313	43	13	657	83	28
07	BRANNTWEIN	432	1108	365	821	2174	757
08	WEIN	2953	2743	925	4296	4070	1418
	ZUSAMMEN	6200	6730	2260	11398	12491	4392
	ERNAEHRUNGSWIRTSCHAFT IA-ID	427695	160992	53907	812968	308870	108607
IIA							
	ROHSTOFFE						
01	ABFALLSEIDE SEIDENGEHAUESE	28	143	48	67	278	98
02	ZELLWOLLE SYNTHET FASERN U ABF	54555	30235	10117	115546	63791	22506
03	WOLLE AND TIERHAARE REISSWOLLE	2652	4293	1437	5861	10356	3678
04	BAUMWOLLE REISSBAUMWOLLE ABF	19358	5123	1711	41607	10859	3825
05	FLACHS HANF JUTE UND DGL	43	89	30	116	276	100
06	ABF V GESPINSTWAREN LUMPEN	12357	805	268	28590	1923	684
07	FELLE ZU PELZWERK ROH	49	97	32	166	639	236
08	ANDERE FELLE UND HAEUETE	24972	13808	4602	55541	31630	11238
09	BETTFEDERN	37	143	46	79	476	170
10	HOLZ ZU HOLZMASSE	6953	70	25	9871	94	34
11	BAU UND NUTZHOLZ RUNDHOLZ	68863	1930	646	103621	3406	1195
12	PFLANZL STOFFE Z FAERB OD GERB	-	-	-	30	13	5
13	KAUTSCHUK GUTTAPERCHA BALATA	14874	2518	852	34994	5816	2062
14	ROHGUMMEN SCHELLACK BALSAME	1	1	-	1	2	-
15	DELFRUECHTE FUER TECHN OELE	9	8	3	15	13	5
19	EISENERZE	14	2	-	19	3	1
20	ABBRAENDE SCHLACKEN FE MN HALT	227258	1067	361	337123	1833	644
28	SONSTIGE ERZE UND METALLASCHEN	17229	21651	7273	38346	40862	14401
30	SPEISE UND INDUSTRIESALZ	-	-	-	676	36	14

SPEZIALHANDEL NACH LAENDERN

NR. DER SYSTEMATIK	WARENBENENNUNG	JULI/DEZEMBER 1984			JANUAR/DEZEMBER 1984		
		DT*100 KG	1000 DM	1000 \$	DT*100 KG	1000 DM	1000 \$
NOCH	S C H W E I Z	EINFUHR					
32	SONSTIGE STEINE UND ERDEN	191119	3951	1322	284818	7870	2767
34	SONST ROHSTOFFE F CHEM ERZEUGN	11957	3290	1109	20483	6937	2468
37	EDELST SCHMUCKST PERLEN ROH	72	3911	1306	216	8919	3153
38	SONST ROHSTOFFE AUCH ABFAELLE	145155	3456.	1161	197966	6046	2125
	ZUSAMMEN	795555	96591	32349	1275752	202078	71409
IIB	HALBWAREN						
01	ROHSEIDE UND SEIDENGESPINSTE	827	10472	3491	1784	21174	7454
02	REYON SYNTHET FAEDEN AUCH GEZW	31431	29621	9915	70225	65622	23250
03	GESPINSTE A ZELLW SYNTH FASER	5970	11782	3925	13089	24545	8652
04	GESPINSTE WOLLE U AND TIERHAAR	13701	43198	14453	26927	81279	28526
05	GESPINSTE AUS BAUMWOLLE	43284	63575	21258	83830	125750	44254
06	GESPINSTE A FLACHS HANF JUTE	244	564	186	591	1437	510
07	BAU UND NUTZHOLZ SCHNITTHOLZ	22229	1873	629	46550	3810	1348
08	HOLZMASSE ZELLSTOFF	52642	6884	2305	11244	13732	4847
09	KAUTSCHUK BEARBEITET	5713	5469	1828	10901	10630	3733
10	GLASMASSE ROHGLAS	7	37	12	21	115	42
11	ZEMENT	92493	1239	418	189563	2532	901
12	SONST MINERALISCHE BAUSTOFFE	127952	9342	3123	236705	17496	6146
13	ROHEISEN	4210	244	82	6214	345	118
14	ALTEISEN SCHROTT	85993	10887	3647	147277	19015	6650
15	FERROLEGIERUNGEN	1623	603	208	5659	1336	475
16	EISENHALBZEUG	17844	1614	546	39379	3902	1391
17	ALUMINIUM ROH AUCH LEGIERUNGEN	149651	45296	15155	294239	90804	32011
18	KUPFER ROH AUCH LEGIERUNGEN	55209	20294	6799	104484	37296	13103
19	NICKEL ROH AUCH LEGIERUNGEN	2317	1497	502	4110	3046	1070
20	BLEI ROH AUCH LEGIERUNGEN	7276	1235	422	29624	3652	1308
21	ZINN ROH AUCH LEGIERUNGEN	587	1162	384	792	1464	497
22	ZINK ROH AUCH LEGIERUNGEN	5273	975	323	8118	1466	504
23	SONST UNEDLE METALLE ROH	1266	2366	793	2452	5480	1947
24	FETTSAEUREN PARAFFIN VASELIN	3652	1708	579	6589	2612	917
25	SONST TECHNISCHE FETTE U DELE	45181	5514	1848	91915	10598	3721
27	RUECKST D ERDOEL U TEERDESTILL	7220	579	199	16577	1653	591
28	KRAFTSTOFFE SCHMIEROLE ERDGAS	1669286	98431	32977	2870879	165953	57870
29	TEER U TEERDESTILL ERZEUGNISSE	12236	1625	533	21904	2234	761
30	AUFBEREITETE KALIJUENGEMITTEL	47	3	1	47	3	1
32	SONSTIGE PHOSPHORDUENGEMITTEL	33	2	1	33	2	1
33	STICKSTOFF A N G DUENGEMITTEL	7994	1292	428	17115	2327	810
35	SONSTIGE CHEMISCHE HALBWAREN	171127	11070	3680	386577	22045	7742
37	GOLD FUER GEWERBLICHE ZWECKE	111	230786	77146	244	521767	184249
38	SONSTIGE HALBWAREN	3041	346853	116338	4958	656279	231161
	ZUSAMMEN	2647670	968092	324134	4852616	1921401	676561
IICA	VORERZEUGNISSE						
01	GEWEBE A SEIDE REYON SYNTH FAD	8765	56575	18943	21040	114765	40441
02	GEWEBE A ZELLWOLLE SYNTH FASER	10492	32850	10946	20640	65451	22985
03	GEWEBE A WOLLE U AND TIERHAAR	6902	29659	9957	15444	71554	25480
04	GEWEBE AUS BAUMWOLLE	26549	119371	39797	54498	237473	83406
05	GEWEBE AUS FLACHS HANF JUTE	4816	13123	4410	8426	23946	8403
06	LEDER	4175	10240	3432	9104	20969	7407
07	FELLE ZU PELZWERK BEARBEITET	16	1083	363	31	1764	617
08	PAPIER UND PAPPE	634021	91611	30692	1303256	182279	64248
09	FURNIERE SPERRHOLZ U DGL	460398	36096	12075	955632	77211	27299
10	STEINZEUG TON PORZELLANERZEUGN	78381	14621	4923	160171	29138	10307
11	GLAS	29273	10887	3631	44567	16588	5748
12	KUNSTSTOFFE	409640	202399	67979	832828	402050	141891
13	TEERFARBSTOFFE	30697	87634	29485	67827	198199	70373
14	SONST FARBSTOFFE FARBEN LACKE	81492	42187	14165	154833	81947	28881
15	DEXTRINE GELATINE UND LEIME	18974	8830	2957	36060	17558	6190
16	SPRENGSTOFFE SCHIESSBED ZUENDW	771	1857	627	1216	2442	843
17	SONST CHEMISCHE VORERZEUGNISSE	458747	215682	72417	961916	466270	165199
18	GUSSROEHREN	326	132	46	491	198	71
19	STAHLROEHREN	123151	26775	8966	218117	48993	17176
20	STAB UND FORMEISEN	1588448	121876	40919	3196023	245009	86570
21	BLECH AUS EISEN	227564	27042	9071	316231	40594	14071
22	DRAHT AUS EISEN	156769	18713	6263	362520	40956	14440
23	EISENBAHNOBERBAUMATERIAL	666	466	156	2526	680	233
24	SCHMIEDEB GUSS SCHMIEDESTUECKE	9074	2563	864	16143	5003	1761
25	STANGEN BLECHE USW KUPFER	45925	38030	12717	93289	73272	25736
26	STANGEN BLECHE USW ALUMINIUM	51485	40405	13611	113249	85493	30260
27	STANGEN BLECHE USW AND UNEDL M	1464	14253	4761	2266	26717	9365
28	STANGEN BLECHE USW EDELMETALLE	37	22201	7404	86	45882	16174
30	EDELST SCHMUCKST PERLEN BEARB	10	31420	10506	17	66000	23333
31	SONSTIGE VORERZEUGNISSE	731	1281	427	1110	1678	573
	ZUSAMMEN	4469759	1319862	442510	8969557	2690079	949481
IICB	ENDERZEUGNISSE						
01	STRICKWAREN SEIDE CHEMIEFASERN	1553	21176	7078	3311	38988	13674
02	STRICKWAREN WOLLE U AND TIERH	2072	23319	7804	2650	29938	10246
03	STRICKWAREN AUS BAUMWOLLE	4363	37519	12545	7804	69424	24458
04	SONST KLEIDUNG SEIDE CHEMIEFAS	1544	19698	6597	2916	36297	12767
05	SONST KLEIDUNG WOLLE AND TIERH	599	11802	3976	793	17165	5957
06	SONST KLEIDUNG AUS BAUMWOLLE	3040	23087	7704	6042	51437	18234
07	SONST KLEIDUNG FLACHS HANF USW	231	4006	1349	567	9220	3284
08	HUETE	262	2875	964	844	5187	1826
09	SONSTIGE SPINNSTOFFWAREN	18599	34220	11470	40943	66507	23399
10	PELZWAREN	39	2265	750	73	4354	1523
11	SCHUHE AUS LEDER	5085	37603	12642	9609	79958	26791
12	ANDERE LEDERWAREN	899	5021	1683	1845	10930	3878
13	PAPIERWAREN	138610	43502	14571	271240	87013	30676
14	BUECHER KARTEN NOTEN BILDER	100168	137352	45952	196143	264193	92864
15	HOLZWAREN	36769	35613	11892	69540	69725	24531
16	KAUTSCHUKWAREN	57690	31613	10598	106912	61044	21495

SPEZIALHANDEL NACH LAENDERN

NR. DER SYSTEMATIK		WARENBENENNUNG	JULI/DEZEMBER 1984			JANUAR/DEZEMBER 1984		
			DT=100 KG	1000 DM	1000 \$	DT=100 KG	1000 DM	1000 \$
NOCH	SCHWEIZ	EINFUHR						
17	STEINWAREN		18524	4227	1413	34568	8496	2998
18	STEINZEUG PORZELLAN U AE WAREN		5576	8453	2830	10569	16737	5913
19	GLASWAREN		94925	18824	6312	184998	38245	13507
20	MESSERSCHMIEDEWAREN		1532	17509	5852	2918	32053	11224
21	WERKZEUGE LANDWIRTSCH GERAETE		8768	55413	18566	18366	111973	39553
22	SONSTIGE EISENWAREN		679249	335394	112481	1305516	632174	222369
23	WAREN A KUPFER U KUPFERLEGIER		5990	16890	5650	13355	33950	11955
24	EDELMETALLW VERGOLD VERSILB W		127	16025	5378	247	28664	10068
25	SONST WAREN A UNEDLEN METALLEN		80532	107266	35956	163267	212209	74749
26	WERKZEUGMASCHINEN WALZWERKSANL		89784	340317	113700	159042	597844	209115
27	TEXTIL LEDERINDUSTRIEMASCHINEN		55311	172560	57844	97454	314797	110373
28	LANDMASCHINEN U ACKERSCHLEPPER		9463	8792	2957	18753	17721	6257
30	KRAFTMASCHINEN		11631	39237	13119	20578	77588	27404
31	PUMPEN DRUCKLUFTMASCHINEN		39243	132155	44355	74436	257199	90709
32	FOERDERMITTEL		22156	39013	13081	41625	71727	25230
33	PAPIER UND DRUCKMASCHINEN		39760	120125	40144	78816	255868	89914
34	BUEROMASCHINEN		4359	70756	23739	8005	137257	48354
35	NAHRUNGSMITTELINDUSTRIEMASCHIN		9102	35654	11952	18884	69300	24444
36	SONSTIGE MASCHINEN		168142	527813	176909	302643	969025	340120
41	ELEKTROTECHNISCHE ERZEUGNISSE		181957	991606	332125	354949	1891321	665679
42	UHREN		1355	174699	58519	2412	311018	109135
43	FEINMECHAN U OPTISCHE ERZEUGN		17224	256533	86011	31725	488273	171963
44	WACHSWAREN UND SEIFEN		28649	10737	3564	42626	16168	5578
45	WAREN AUS KUNSTSTOFFEN		88759	128164	42949	179043	251950	88791
46	SPIELFILME BEL FILME PLATTEN		75	9460	3178	143	16366	5738
47	PHOTOCHEMISCHE ERZEUGNISSE		18241	38826	13048	34349	77532	27339
48	BLEISTIFTE U CHEM BUEROBEDARF		7743	27917	9362	16052	52808	18600
49	PHARMAZEUTISCHE ERZEUGNISSE		52366	425532	142817	107431	892538	315045
50	KOSMETISCHE ERZEUGNISSE		22766	32261	10824	44021	60958	21450
51	SONSTIGE CHEMISCHE ERZEUGNISSE		327785	115304	38713	660417	280942	99757
52	MUSIKINSTRUMENTE		690	5130	1715	1351	9216	3231
53	KINDERSPIELZEUG CHRISTBAUMSCHM		5707	13705	4525	9920	23740	8264
55	WASSERFAHRZEUGE		13567	3192	1095	25897	7618	2742
56	LUFTFAHRZEUGE		327	12045	4077	613	17692	6160
57	KRAFTFAHRZEUGE		156037	159594	53240	285381	301155	105641
58	FAHRRADER		5048	6514	2194	10745	15737	5614
59	SONSTIGE FAHRZEUGE		26015	18460	6187	41828	30141	10505
69	SONSTIGE ENDERZEUGNISSE		55407	96271	32485	105291	197172	69880
	ZUSAMMEN		2725415	5063044	1696441	5229466	9722552	3420971
	FERTIGWAREN IICA-IICB		7195174	6382906	2138951	14199023	12412631	4370452
	GEWERBL. WIRTSCHAFT IIA-IICB		10638399	7447589	2495434	20327391	14536110	5118422
III	AUSSERDEM							
01	RUECKWAREN		146185	360972	121523	279360	754570	267573
02	ERSATZLIEFERUNGEN		4845	20295	6799	7952	36759	12887
	INSGESAMT		11217124	7989848	2677663	21427671	15636309	5507489
	DARUNTER							
	EIGENVEREDELUNG		32013	7510	2532	40583	11662	4065
	LOHNVEREDELUNG		49416	49704	16621	98060	100265	35308
	PASSIVE VEREDELUNG		6297	20544	6849	13654	45001	15875
	A U S F U H R							
IA	LEBENDE TIERE							
01	PFERDE	ST	902	1977	664	1779	3684	1301
			189			371		
02	RINDVIEH	ST	113	46	15	113	46	15
			18			18		
04	SONSTIGE LEBENDE TIERE		849	2113	716	1510	4021	1419
	ZUSAMMEN		1864	4136	1395	3402	7751	2735
IB	NAHRUNGSMITTEL TIER URSPR							
01	MILCH		8695	1998	673	14424	3628	1277
02	BUTTER		12650	5721	1879	36700	16230	5739
03	KAESE		2213	1717	575	4736	3732	1321
04	FLEISCH UND FLEISCHWAREN		6621	5725	1933	15183	11675	4124
05	DAERME		3450	8397	2821	7124	16621	5876
06	FISCHE UND FISCHEZUBEREITUNGEN		8624	8596	2868	15715	15041	5252
08	SCHMALZ TALG TIER OELE FETTE		4708	776	263	8588	1342	473
09	EIER EIWEISS EIGELB		34187	7054	2367	69460	14883	5258
10	HONIG		1877	1105	368	3005	1804	627
11	FISCHMEHL UND DGL		17173	1913	635	52232	6293	2278
	ZUSAMMEN		100198	43002	14362	227167	91249	32225
IC	NAHRUNGSMITTEL PFL URSPR							
01	WEIZEN		122336	5240	1831	299777	12881	4643
02	ROGGEN		9655	371	129	217740	8377	3110
03	GERSTE		6163	251	87	68518	2961	1117
04	HAFER		-	-	-	130	20	6
05	MAIS		25	6	2	917	491	186
06	HIRSE UND SONSTIGES GETREIDE		267	35	12	306	50	17
07	REIS		993	88	28	1003	91	28
08	MJELLEREIERZEUGNISSE		3304	428	140	11033	1208	432
09	MALZ		110078	7461	2546	203667	13828	4909
10	NICHTOELHALTIGE SAEMEREIEN		2028	1660	550	6368	7267	2623
11	HUELSENFRUECHTE ZUR ERNAEHRUNG		581	178	59	1701	613	219
12	HUELSENFR ZUR VIEHFUETTERUNG		46	5	2	2211	134	51
13	GRUEN UND RAUHFUTTER		598210	8531	2862	934513	13053	4537
14	KARTOFFELN		221	20	6	2553	249	92
15	ANDERE HACKFRUECHTE		1413	38	13	2427	148	53
16	GEMUESE SONST KUECHENGEWAECHSE		8036	5514	1846	22575	11496	4059
17	OBST AUSSER SUEDFRUECHTEN		21910	5588	1908	55818	11481	4087

SPEZIALHANDEL NACH LAENDERN

NR. DER SYSTEMATIK	WARENBENENNUNG	JULI/DEZEMBER 1984			JANUAR/DEZEMBER 1984		
		DT*100 KG	1000 DM	1000 \$	DT*100 KG	1000 DM	1000 \$
NOCH	S C H W E I Z	AUSFUHR					
18	SUEDFRUECHTE	7727	1840	619	16719	3977	1408
19	GEMJESE OBSTKONSERV FRUCHTSAFT	18786	11959	4008	35131	20905	7325
21	KAKAOERZEUGNISSE	11125	8528	2841	20410	14747	5144
22	GEWUERZE	1024	1616	541	2403	3222	1140
23	ZUCKER	648392	38580	12968	1257139	74612	26070
24	DELFRUECHTE ZUR ERNAEHRUNG	2230	604	202	6318	1419	502
25	PFLANZL OELE U FETTE Z ERNAEHR	56822	30380	10108	111396	62210	21885
26	MARGARINE U AEHNL SPEISEFETTE	3904	989	330	7373	1816	637
27	OELKUCHEN	18251	1219	407	40524	3032	1089
28	KLEIE	101189	3680	1235	149946	5809	2021
29	SONST ABFALLERZEUGN VIEHFUETT	59995	4901	1627	90850	7080	2422
31	SONST PFLANZL NAHRUNGSMITTEL	216023	73083	24489	491565	154355	54536
32	LEB PFLANZEN ZIERGAERT ERZEUGN ZUSAMMEN	44372	20672	6851	71081	37388	13092
		2075106	233465	78248	4132132	474920	167440
ID	GENUSSMITTEL						
01	HOPFEN	1472	2026	673	3034	4342	1536
02	KAFFEE	6811	10752	3569	11826	18544	6455
03	TEE	692	677	225	1463	1628	576
04	ROHTABAK	7905	6505	2188	15283	13645	4819
05	TABAKERZEUGNISSE	9292	13091	4389	12807	19403	6716
06	BIER	78116	8131	2742	157999	16528	5849
07	BRANNTWEIN	4602	1266	420	5203	1971	676
08	WEIN	8480	5181	1716	14376	8878	3086
	ZUSAMMEN	117370	47629	15922	221991	84939	29713
	ERNAEHRUNGSWIRTSCHAFT IA-ID	2294538	328232	109947	4584692	658859	232113
IIA	ROHSTOFFE						
01	ABFALLSEIDE SEIDENGEHAEUSE	95	516	171	211	1242	439
02	ZELLWOLLE SYNTHET FASERN U ABF	21409	9273	3096	41881	18006	6332
03	WOLLE AND TIERHAARE REISSWOLLE	10086	14803	4925	23714	35373	12572
04	BAUMWOLLE REISSBAUMWOLLE ABF	33348	8213	2726	71902	16168	5670
05	FLACHS HANF JUTE UND DGL	508	145	47	710	193	65
06	ABF V GESPINSTWAREN LUMPEN	16810	2615	878	33946	5319	1876
07	FELLE ZU PELZWERK ROH	4	151	50	22	703	255
08	ANDERE FELLE UND HAEUTE	13775	7331	2449	29361	15229	5389
09	BETTFEDERN	1380	5031	1677	2762	9646	3391
10	HOLZ ZU HOLZMASSE	446570	4844	1622	718321	7422	2574
11	BAU UND NUTZHOLZ RUNDHOLZ	188861	6045	2015	412561	13219	4669
12	PFLANZL STOFFE Z FAERB OD GERB	204	69	24	372	126	45
13	KAUTSCHUK GUTTAPERCHA BALATA	15874	1346	453	26420	2412	842
14	ROHGUMMEN SCHELLACK BALSAME	560	1517	510	1310	4020	1434
15	DELFRUECHTE FUER TECHN OELE	899	248	82	1989	548	193
16	STEINKOEHLE EINSCHL PRESSKOEHLE	813444	16863	5655	2047009	36824	13042
17	BRAUNKOEHLE EINSCHL PRESSKOEHLE	129466	3213	1089	293739	7222	2565
19	EISENERZE	150	8	2	1398	34	12
20	ABBRAENDE SCHLACKEN FE MN HALT	29970	243	83	37353	326	113
21	MANGANERZE	52	4	2	851	39	15
24	ZINKERZE	20	4	1	20	4	1
25	CHROMERZE	1589	52	17	2255	72	24
26	NICKELERZE	-	-	-	100	131	50
27	SCHWEFELKIES	300	32	10	600	64	22
28	SONSTIGE ERZE UND METALLASCHEN	11704	553	184	19713	988	346
29	BAUXIT KRYOLITH	297	19	7	297	19	7
30	SPEISE UND INDUSTRIESALZ	1059	197	66	1631	303	106
31	KALIROHSALZE	-	-	-	200	3	1
32	SONSTIGE STEINE UND ERDEN	9419475	34098	11446	16226981	61854	21725
34	SONST ROHSTOFFE F CHEM ERZEUGN	236632	12499	4185	822731	26683	9451
36	PFLANZL FLECHT U POLYMERSTOFFE	1199	846	286	2543	1561	550
37	EDELST SCHMUCKST PERLEN ROH	27	2200	740	93	4744	1686
38	SONST ROHSTOFFE AUCH ABFAELLE ZUSAMMEN	1337657	22959	7687	2631448	44618	15757
		12733424	155937	52185	23154444	315115	111219
IIIB	HALBWAREN						
01	ROHSEIDE UND SEIDENGESPINSTE	44	476	159	114	1124	403
02	REYON SYNTHET FAEDEN AUCH GEZW	26661	28829	9640	59620	63058	22319
03	GESPINSTE A ZELLW SYNTH FASER	13491	18995	6357	29434	40757	14414
04	GESPINSTE WOLLE U AND TIERHAAR	5467	13074	4365	11552	25321	8896
05	GESPINSTE AUS BAUMWOLLE	8483	11652	3899	21311	26775	9474
06	GESPINSTE A FLACHS HANF JUTE	515	424	142	1227	1002	356
07	BAU UND NUTZHOLZ SCHNITTHOLZ	382771	29084	9738	777870	58051	20474
08	HOLZMASSE ZELLSTOFF	40214	5500	1844	73527	10027	3515
09	KAUTSCHUK BEARBEITET	36499	18319	6147	67358	35764	12598
10	GLASMASSE ROHGLAS	13954	5281	1758	26372	9732	3407
11	ZEMENT	128048	2344	784	224835	4351	1520
12	SONST MINERALISCHE BAUSTOFFE	1790119	65007	21817	3213747	120237	42250
13	ROHEISEN	163632	7607	2537	312218	14097	4940
14	ALTEISEN SCHROTT	876098	22056	7458	2130535	53988	19330
15	FERROLEGIERUNGEN	50027	9766	3270	94848	18616	6547
16	EISENHALBZEUG	620132	50394	16918	1071794	84381	29481
17	ALUMINIUM ROH AUCH LEGIERUNGEN	75729	30776	10340	155295	64225	22796
18	KUPFER ROH AUCH LEGIERUNGEN	22168	10107	3404	50446	22877	8132
19	NICKEL ROH AUCH LEGIERUNGEN	560	1196	402	1033	2027	710
20	BLEI ROH AUCH LEGIERUNGEN	6593	1788	591	13195	2722	937
21	ZINN ROH AUCH LEGIERUNGEN	317	1040	348	616	2037	712
22	ZINK ROH AUCH LEGIERUNGEN	14902	4411	1475	35267	10153	3591
23	SONST UNEDLE METALLE ROH	1120	6332	2109	3099	12114	4237
24	FETTSAEUREN PARAFFIN VASELIN	79366	18449	6187	157080	36054	12696
25	SONST TECHNISCHE FETTE U OELE	6828	2646	889	14689	5407	1914
26	KOKS	349370	11299	3787	644368	21275	7473
27	RUECKST D ERDOEL U TEERDESTILL	991919	48117	16224	1323401	62621	21561
28	KRAFTSTOFFE SCHMIEROLELE ERDGAS	8857555	600992	200357	18936035	1268209	447480
29	TEER U TEERDESTILL ERZEUGNISSE	59593	5900	1994	108137	11086	3909

SPEZIALHANDEL NACH LAENDERN

NR. DER SYSTEMATIK	WARENBENENNUNG	JULI/DEZEMBER 1984			JANUAR/DEZEMBER 1984		
		DT*100 KG	1000 DM	1000 \$	DT*100 KG	1000 DM	1000 \$
NOCH	S C H W E I Z	AUSFUHR					
30	AUFBEREITETE KALIDUENGEMITTEL	37180	1223	407	88767	2890	1028
32	SONSTIGE PHOSPHORDUENGEMITTEL	6432	149	51	17624	450	162
33	STICKSTOFF A N G DUENGEMITTEL	172735	6436	2155	399400	15568	5547
34	GERBSTOFFAUSZUEGE	153	42	14	160	45	16
35	SONSTIGE CHEMISCHE HALBWAREN	519448	68429	22908	1043035	133760	47008
37	GOLD FUER GEWERBLICHE ZWECKE	60	147401	50716	133	390791	139626
38	SONSTIGE HALBWAREN	43905	148129	49171	85219	385524	136633
	ZUSAMMEN	15402088	1403670	470362	31193361	3017116	1066092
IICA	VORERZEUGNISSE						
01	GEWEBE A SEIDE REYON SYNTH FAD	18238	51491	17225	36764	104981	37023
02	GEWEBE A ZELLWOLLE SYNTH FASER	44108	71594	23987	88902	140842	49585
03	GEWEBE A WOLLE U AND TIERHAAR	9927	39667	13341	21342	86057	30473
04	GEWEBE AUS BAUMWOLLE	26797	69705	23346	56761	141221	49855
05	GEWEBE AUS FLACHS HANF JUTE	9935	14053	4694	20738	30361	10727
06	LEDER	6064	22293	7436	14278	49856	17658
07	FELLE ZU PELZWERK BEARBEITET	320	5432	1825	644	13475	4817
08	PAPIER UND PAPPE	467908	112689	37790	908398	213576	75090
09	FURNIERE SPERRHOLZ U DGL	329049	52545	17574	667112	104673	36886
10	STEINZEUG TON PORZELLANERZEUGN	148566	34101	11450	284446	65624	23117
11	GLAS	175930	35525	11865	330046	65962	23142
12	KUNSTSTOFFE	1233760	450923	151218	2452092	894911	315456
13	TEERFARBSTOFFE	27411	69304	23256	52625	132158	46506
14	SONST FARBSTOFFE FARBEN LACKE	792018	93053	31218	1517171	180753	63672
15	DEKTRINE GELATINE UND LEIME	232970	22251	7475	515523	49740	17622
16	SPRENGSTOFFE SCHIESSBED ZUENDW	2967	4347	1455	7678	10866	3868
17	SONST CHEMISCHE VORERZEUGNISSE	1925038	581470	194745	3798536	1145581	403390
18	GUSSROEHRN	9343	3362	1126	17826	6706	2365
19	STAHLROEHRN	186307	43809	14701	316040	77914	27327
20	STAB UND FORMEISEN	1403120	188988	63250	2707203	356103	124990
21	BLECH AUS EISEN	992365	138456	46417	1679462	237448	82969
22	DRAHT AUS EISEN	223200	38578	12897	459983	77415	27248
23	EISENBAHNOBERBAUMATERIAL	50923	6735	2283	115861	15037	5339
24	SCHMIEDB GUSS SCHMIEDESTUECKE	44314	19909	6656	88699	39441	13879
25	STANGEN BLECHE USW KUPFER	179814	104613	35008	350465	199767	70160
26	STANGEN BLECHE USW ALUMINIUM	98736	68390	22933	238169	152773	54124
27	STANGEN BLECHE USW AND UNEDL M	14397	31218	10447	29167	63106	22224
28	STANGEN BLECHE USW EDELMETALLE	155	15600	5203	301	32381	11392
30	EDELST SCHMUCKST PERLEN BEARB	15	33740	11258	29	103343	37377
31	SONSTIGE VORERZEUGNISSE	23523	7523	2535	48263	14759	5207
	ZUSAMMEN	8677218	2431326	814614	16824524	4806832	1693488
11CB	ENDERZEUGNISSE						
01	STRICKWAREN SEIDE CHEMIEFASERN	8513	86044	29011	15671	162060	57182
02	STRICKWAREN WOLLE U AND TIERH	1292	23900	8088	1702	29474	10143
03	STRICKWAREN AUS BAUMWOLLE	9839	68233	22980	20222	149791	53250
04	SONST KLEIDUNG SEIDE CHEMIEFAS	9524	113538	38185	19748	228585	80869
05	SONST KLEIDUNG WOLLE AND TIERH	8103	116423	39388	9900	143508	49388
06	SONST KLEIDUNG AUS BAUMWOLLE	13724	97808	32912	27626	224695	80170
07	SONST KLEIDUNG FLACHS HANF USW	1198	11361	3800	2618	28255	10114
08	HUETE	532	3724	1247	1036	6831	2403
09	SONSTIGE SPINNSTOFFWAREN	27998	46081	15466	60386	97476	34471
10	PELZWAREN	792	36539	12303	1265	56680	19787
11	SCHUHE AUS LEGER	9293	61355	20682	19200	123848	43733
12	ANDERE LEGERWAREN	7638	64380	21581	14807	112831	39581
13	PAPIERWAREN	211949	105415	35329	428856	206826	72842
14	BUECHER KARTEN NOTEN BILDER	278959	324278	108620	533106	622878	219129
15	HOLZWAREN	547605	309929	103687	1085688	605399	213139
16	KAUTSCHUKWAREN	118034	113056	37922	217858	211770	74518
17	STEINWAREN	36520	10469	3512	62973	18969	6645
18	STEINZEUG PORZELLAN U AE WAREN	44400	46533	15601	94352	89509	31511
19	GLASWAREN	168895	56449	18923	339282	110567	38961
20	MESSERSCHMIEDEWAREN	1728	12543	4191	3691	24235	8530
21	WERKZEUGE LANDWIRTSCH GERAETE	24264	74437	24963	51453	152634	53932
22	SONSTIGE EISENWAREN	785171	461475	154738	1507951	881260	310162
23	WAREN A KUPFER U KUPFERLEGIER	13361	29566	9926	26023	57259	20172
24	EDELMETALLV VERGOLD VERSILB W	624	129639	43414	1001	286940	101952
25	SONST WAREN A UNEDLEN METALLEN	103506	151915	50877	201399	287387	101018
26	WERKZEUGMASCHINEN WALZWERKSANL	70688	194320	65089	138822	377430	132875
27	TEXTIL LEGERINDUSTRIEMASCHINEN	42650	103213	34565	89291	208194	73403
28	LANDMASCHINEN U ACKERSCHLEPPER	55363	67173	22521	120558	144576	51184
30	KRAFTMASCHINEN	16159	46995	15713	30097	105838	37382
31	PUMPEN DRUCKLUFTMASCHINEN	77389	190319	63854	148522	366064	128935
32	FOERDERMITTEL	88751	112140	37603	172666	221750	78172
33	PAPIER UND DRUCKMASCHINEN	46060	128080	42914	81673	212001	74016
34	BUEROMASCHINEN	12924	259507	86628	24088	478801	167734
35	NAHRUNGSMITTELINDUSTRIEMASCHIN	16293	53474	18068	34442	109237	38661
36	SONSTIGE MASCHINEN	259002	640989	214861	486790	1211707	426038
41	ELEKTROTECHNISCHE ERZEUGNISSE	377802	1306673	437417	715840	2462789	865423
42	UHREN	3436	65353	21901	6131	119799	42034
43	FEINMECHAN U OPTISCHE ERZEUGN	28306	237645	79631	54030	439308	154270
44	WACHSWAREN UND SEIFEN	22238	12098	4061	43016	22144	7788
45	WAREN AUS KUNSTSTOFFEN	227418	261311	87672	448784	511393	180163
46	SPIELFILME BEL FILME PLATTEN	160	3672	1232	302	7010	2467
47	PHOTOCHIMISCHE ERZEUGNISSE	13940	25281	8477	29432	52084	18381
48	BLEISTIFTE U CHEM BUEROBEDARF	49527	30975	10407	89918	57064	20048
49	PHARMAZEUTISCHE ERZEUGNISSE	43819	201101	67507	90484	402032	141863
50	KOSMETISCHE ERZEUGNISSE	25431	40275	13485	49937	77130	27140
51	SONSTIGE CHEMISCHE ERZEUGNISSE	1307722	295202	100703	2441170	473782	166756
52	MUSIKINSTRUMENTE	3729	19378	6460	7832	39225	13814
53	KINDERSPIELZEUG CHRISTBAUMSCHM	26333	66178	22155	41118	104918	36520
55	WASSERFAHRZEUGE	6457	6287	2103	13231	14531	5179
56	LUFTFAHRZEUGE	522	28875	9568	1033	49978	17413

SPEZIALHANDEL NACH LAENDERN

NR. DER SYSTEMATIK	WARENBENENNUNG	JULI/DEZEMBER 1984			JANUAR/DEZEMBER 1984		
		DT*100 KG	1000 DM	1000 \$	DT*100 KG	1000 DM	1000 \$
NOCH	S C H W E I Z	AUSFUHR					
57	KRAFTFAHRZEUGE	802254	1422962	475580	1580400	2781099	979061
58	FAHRRADER	5647	7314	2454	11839	15589	5520
59	SONSTIGE FAHRZEUGE	68838	53823	18046	150535	125254	44505
69	SONSTIGE ENDERZEUGNISSE	57257	310597	104171	137596	667924	236655
	ZUSAMMEN	6189577	8746300	2932092	11997391	16778318	5907002
	FERTIGWAREN IICA-IICB	14866795	11177626	3746706	28821915	21585150	7600490
	GEWERBL. WIRTSCHAFT IIA-IICB	43002307	12737233	4269253	83169720	24917381	8777801
III	AUSSERDEM						
01	RUECKWAREN	44716	132046	44205	91457	258686	91051
02	ERSATZLIEFERUNGEN	6830	19081	6389	14608	37150	13078
	INSGESAMT	45348391	13216592	4429794	87860477	25872076	9114043
	DARUNTER						
	EIGENVEREDELUNG	185874	141195	47127	376517	270946	95136
	LOHNVEREDELUNG	56757	76451	25541	111421	148936	52309
	PASSIVE VEREDELUNG	18184	20393	6806	36077	46587	16462
	O E S T E R R E I C H						
	E I N F U H R						
IA	LEBENDE TIERE						
01	PFERDE	288	244	81	518	457	159
		ST	87		135		
02	RINDVIEH	43982	12429	4142	122025	36747	13152
		ST	8669		23649		
03	SCHWEINE	38	46	15	74	108	38
		ST	33		66		
04	SONSTIGE LEBENDE TIERE	3419	863	293	8305	2108	748
	ZUSAMMEN	47727	13582	4531	130922	39420	14097
IB	NAHRUNGSMITTEL TIER URSPR						
01	MILCH	101983	2975	1000	207470	6023	2131
03	KAESE	10898	5625	1880	22028	11197	3925
04	FLEISCH UND FLEISCHWAREN	17891	10392	3476	30113	16110	5590
05	DAERME	2716	751	253	3540	1214	424
06	FISCHE UND FISCHZUBEREITUNGEN	245	294	96	652	740	258
08	SCHMALZ TALG TIER DELE FETTE	234	33	11	234	33	11
09	EIER EIWEISS EIGELB	-	-	-	232	131	48
10	HONIG	-	-	-	21	16	6
11	FISCHMEHL UND DGL	1190	67	23	2153	127	45
	ZUSAMMEN	135157	20137	6739	266443	35591	12438
IC	NAHRUNGSMITTEL PFL URSPR						
01	WEIZEN	5813	566	185	8257	815	277
02	ROGGEN	-	-	-	20	4	1
03	GERSTE	7	1	-	60348	2685	959
04	HAFER	-	-	-	6842	470	172
05	MAIS	903	43	14	7110	1432	525
06	HIRSE UND SONSTIGES GETREIDE	-	-	-	49	7	2
08	MUELLEREIERZEUGNISSE	535	47	16	1227	102	35
10	NICHTOELHALTIGE SAEMEREIEN	1530	1544	512	1576	1762	595
11	HUELSENFRUECHTE ZUR ERNAEHRUNG	1167	144	48	4318	582	209
13	GRUEN UND RAUHFUTTER	120	4	2	155	8	3
14	KARTOFFELN	1594	34	11	17578	939	357
16	GEMUESE SONST KUECHENGEMAECHSE	21833	6275	2130	132757	16053	5732
17	OBST AUSSER SUEDFRUECHTEN	66889	5109	1756	70876	5615	1943
19	GEMUESE OBSTKONSERV FRUCHTSAFT	28391	3846	1279	51708	7236	2516
21	KAKAOERZEUGNISSE	10492	11668	3873	15505	17818	6150
22	GEWUERZE	1733	421	138	1864	461	153
23	ZUCKER	68577	5358	1802	107844	9605	3384
24	OELFRUECHTE ZUR ERNAEHRUNG	96546	8343	2853	97697	8892	3056
25	PFLANZL DELE U FETTE Z ERNAEHR	155	173	59	331	377	134
26	MARGARINE U AEHNL SPEISEFETTE	18	8	3	23	10	4
27	DELKUCHEN	270	28	9	462	46	15
28	KLEIE	240	5	2	15219	443	165
29	SONST ABFALLERZEUGN VIEHFUETT	48585	1457	484	68068	2036	698
31	SONST PFLANZL NAHRUNGSMITTEL	183938	40006	13493	393420	85876	30523
32	LEB PFLANZEN ZIERGAERT ERZEUGN	2037	494	164	4381	851	296
	ZUSAMMEN	541373	85574	28833	1067635	164125	57904
ID	GENUSSMITTEL						
01	HOPFEN	897	1047	340	1372	1566	525
02	KAFFEE	1040	1572	512	1069	1604	524
03	TEE	9	8	3	9	8	3
04	ROHTABAK	24	2	-	67	6	1
05	TABAKERZEUGNISSE	63	179	60	115	302	106
06	BIER	265	30	10	461	51	18
07	BRANNTWEIN	5021	4077	1346	6663	5709	1941
08	WEIN	174414	26005	8679	310279	47472	16597
	ZUSAMMEN	181733	32920	10950	320035	56718	19715
	ERNAEHRUNGSWIRTSCHAFT IA-ID	905990	152213	51053	1785035	295854	104154
IIA	ROHSTOFFE						
02	ZELLWOLLE SYNTHET FASERN U ABF	93158	35155	11783	198260	74082	26203
03	WOLLE AND TIERHAARE REISSWOLLE	1043	398	134	2726	946	337
04	BAUMWOLLE REISSBAUMWOLLE ABF	6623	1211	406	13019	2437	862
05	FLACHS HANF JUTE UND DGL	229	39	13	465	56	19
06	ABF V GESPINSTWAREN LUMPEN	9268	1074	362	28434	3728	1341
07	FELLE ZU PELZWERK ROH	132	40	13	181	124	45
08	ANDERE FELLE UND HAEUETE	74063	22552	7552	149749	42530	14946

SPEZIALHANDEL NACH LAENDERN

NR. DER SYSTEMATIK	WARENBENENNUNG	JULI/DEZEMBER 1984			JANUAR/DEZEMBER 1984		
		DT=100 KG	1000 DM	1000 \$	DT=100 KG	1000 DM	1000 \$
NOCH O E S T E R R E I C H EINFUHR							
09	BETTFEDERN	646	2256	753	1204	3878	1344
10	HOLZ ZU HOLZMASSE	1666	23	8	1866	26	9
11	BAU UND NUTZHOLZ RUNDHOLZ	55390	1818	608	140530	4754	1701
12	PFLANZL STOFFE Z FAERB OD GERB	165	1	-	1715	10	3
13	KAUTSCHUK GUTTAPERCHA BALATA	12601	409	137	23254	758	267
14	ROHGUMMEN SCHELLACK BALSAME	114	95	32	191	150	53
16	STEINKOEHLE EINSCHL PRESSKOEHLE	19	1	-	19	1	-
17	BRAUNKOEHLE EINSCHL PRESSKOEHLE	43704	424	141	70640	708	245
19	EISENERZE	-	-	-	236	2	1
20	ABBRAENDE SCHLACKEN FE MN HALT	564552	1538	520	1038507	2868	1010
25	CHROMERZE	50	3	1	278	13	5
28	SONSTIGE ERZE UND METALLASCHEN	73637	13330	4444	140796	27370	9619
30	SPEISE UND INDUSTRIESALZ	870	56	18	2375	113	37
32	SONSTIGE STEINE UND ERDEN	8114425	49605	16677	17169243	95734	33747
34	SONST ROHSTOFFE F CHEM ERZEUGN	42286	3226	1083	76908	6193	2185
36	PFLANZL FLECHT U POLSTERSTOFFE	8556	467	157	17535	936	331
37	EDELST SCHMUCKST PERLEN ROH	4	47	16	71	78	27
38	SONST ROHSTOFFE AUCH ABFAELLE	247498	5164	1726	491927	9153	3205
	ZUSAMMEN	9350699	138932	46584	19570129	276648	97542
IIB HALBWAREN							
01	ROHSEIDE UND SEIDENGESPINSTE	30	75	25	32	90	31
02	REYON SYNTHET FAEDEN AUCH GEZW	16419	11498	3854	29092	19442	6794
03	GESPINSTE A ZELLW SYNTH FASER	45462	38038	12750	91729	76408	26937
04	GESPINSTE WOLLE U AND TIERHAAR	2512	5453	1817	4007	8893	3098
05	GESPINSTE AUS BAUMWOLLE	5775	8497	2843	10904	16912	5952
06	GESPINSTE A FLACHS HANF JUTE	2407	2741	919	7083	7520	2680
07	BAU UND NUTZHOLZ SCHNITTHOLZ	1372129	80695	27178	2863779	168005	59519
08	HOLZMASSE ZELLSTOFF	134749	11122	3739	420482	28300	10081
09	KAUTSCHUK BEARBEITET	57681	19464	6520	106023	35919	12576
10	GLASMASSE ROHGLAS	9	13	4	60	60	21
11	ZEMENT	59380	770	257	119211	1533	541
12	SONST MINERALISCHE BAUSTOFFE	1135127	60751	20367	2073389	111694	39206
14	ALTEISEN SCHROTT	37436	4570	1526	67863	7866	2751
15	FERROLEGIERUNGEN	7258	14323	4840	17692	29274	10367
16	EISENHALBZEUG	827576	65505	21876	1652197	133374	46912
17	ALUMINIUM ROH AUCH LEGIERUNGEN	116335	40468	13522	293488	99024	35191
18	KUPFER ROH AUCH LEGIERUNGEN	75989	25619	8594	152213	49466	17438
19	NICKEL ROH AUCH LEGIERUNGEN	1093	670	220	2295	1057	364
20	BLEI ROH AUCH LEGIERUNGEN	1269	191	62	1325	207	68
21	ZINN ROH AUCH LEGIERUNGEN	147	289	97	358	655	236
22	ZINK ROH AUCH LEGIERUNGEN	9328	2176	721	11648	2628	887
23	SONST UNEDLE METALLE ROH	11050	22278	7460	20430	42263	14863
24	FETTSAEUREN PARAFFIN VASELIN	38708	4211	1405	75229	8018	2812
25	SONST TECHNISCHE FETTE U OELE	126290	15711	5289	239968	28493	10011
26	KOKS	19000	443	149	22260	522	178
27	RUECKST D ERDOEL U TEERDESTILL	175845	9892	3319	319802	18251	6409
28	KRAFTSTOFFE SCHMIEROLE ERDGAS	1108957	83715	27853	1398648	106620	36220
29	TEER U TEERDESTILL ERZEUGNISSE	110152	8678	2891	159264	12874	4437
33	STICKSTOFF A N G DUENGEMITTEL	2001453	74235	24987	4014754	144449	51059
34	GERBSTOFFAUSZUEGE	-	-	-	50	15	6
35	SONSTIGE CHEMISCHE HALBWAREN	589913	28822	9629	112054	56364	19867
37	GOLD FUER GEWERBLICHE ZWECKE	38	8256	2762	90	14148	4939
38	SONSTIGE HALBWAREN	1530	258445	86690	2422	512672	180751
	ZUSAMMEN	8091097	907614	304165	15289841	1743016	613202
IICA VORERZEUGNISSE							
01	GEWEBE A SEIDE REYON SYNTH FAD	20720	57417	19189	41990	113108	39786
02	GEWEBE A ZELLWOLLE SYNTH FASER	34828	48983	16366	74823	104863	37023
03	GEWEBE A WOLLE U AND TIERHAAR	5739	17567	5892	13771	43135	15381
04	GEWEBE AUS BAUMWOLLE	24222	87139	29115	48759	176976	62308
05	GEWEBE AUS FLACHS HANF JUTE	3910	7434	2477	7537	14012	4910
06	LEDER	7381	38119	12745	16569	81335	28728
07	FELLE ZU PELZWERK BEARBEITET	94	923	309	153	1852	655
08	PAPIER UND PAPPE	1762635	266505	89400	3590237	519792	183128
09	FURNIERE SPERRHOLZ U DGL	1263284	85897	28747	2541576	171424	60389
10	STEINZEUG TON PORZELLANERZEUGN	13563	11685	3951	26447	22992	8148
11	GLAS	59721	8045	2698	101974	14851	5219
12	KUNSTSTOFFE	578204	159643	53552	1207639	342344	121150
13	TEERFARBSTOFFE	245	349	117	369	558	193
14	SONST FARBSTOFFE FARBEN LACKE	155573	14330	4813	278334	27989	9878
15	Dextrine GELATINE UND LEJME	246042	17374	5814	520547	36161	12777
16	SPRENGSTOFFE SCHIESSBED ZUENDW	860	1883	632	1501	3725	1308
17	SONST CHEMISCHE VORERZEUGNISSE	866121	113460	37984	1648604	210275	73766
18	GUSSROEHREN	756	337	114	2566	722	259
19	STAHLROEHREN	67346	22533	7568	159751	50356	17851
20	STAB UND FORMEISEN	699284	107939	36268	1467423	229464	81197
21	BLECH AUS EISEN	1358172	146075	48979	2791300	300007	105891
22	DRAHT AUS EISEN	314016	38637	12966	764093	90318	32079
23	EISENBANNOBERBAUMATERIAL	2586	388	130	10018	900	318
24	SCHMIEDB GUSS SCHMIEDESTUECKE	10130	4731	1584	18772	8500	2968
25	STANGEN BLECHE USW KUPFER	23701	19548	6566	47980	37356	13150
26	STANGEN BLECHE USW ALUMINIUM	123681	79129	26598	244147	156819	55345
27	STANGEN BLECHE USW UNEDL M	3504	26996	9080	6226	52786	18637
28	STANGEN BLECHE USW EDELMETALLE	1	2187	746	1	6186	2236
30	EDELST SCHMUCKST PERLEN BEARB	1	2502	833	2	5189	1820
31	SONSTIGE VORERZEUGNISSE	3827	567	191	6405	997	347
	ZUSAMMEN	7650147	1388322	465424	15639514	2825092	996845
IICB ENDERZEUGNISSE							
01	STRICKWAREN SEIDE CHEMIEFASERN	6012	32779	10952	9634	60971	21400
02	STRICKWAREN WOLLE U AND TIERH	2278	29059	9779	3585	45327	15807
03	STRICKWAREN AUS BAUMWOLLE	4941	31043	10378	9759	63998	22634

SPEZIALHANDEL NACH LAENDERN

NR. DER SYSTEMATIK	WARENBENENNUNG	JULI/DEZEMBER 1984			JANUAR/DEZEMBER 1984		
		DT=100 KG	1000 DM	1000 \$	DT=100 KG	1000 DM	1000 \$
NOCH O E S T E R R E I C H E I N F U H R							
04	SONST KLEIDUNG SEIDE CHEMIEFAS	6629	60176	20129	13837	113350	39797
05	SONST KLEIDUNG WOLLE AND TIERH	5076	52953	17796	7093	74919	25909
06	SONST KLEIDUNG AUS BAUMWOLLE	13407	81172	27177	28321	174245	61824
07	SONST KLEIDUNG FLACHS HANF USW	489	4139	1404	1360	10363	3725
08	HUETE	416	6127	2042	584	8413	2890
09	SONSTIGE SPINNSTOFFWAREN	21503	30364	10169	45815	58479	20574
10	PELZWAREN	118	4108	1372	149	4966	1687
11	SCHUHE AUS LEDER	19416	135625	45575	39722	270431	95489
12	ANDERE LEDERWAREN	1682	11872	3980	2899	23531	8309
13	PAPIERWAREN	497234	121667	40835	980968	231399	81496
14	BUECHER KARTEN NOTEN BILDER	160801	105480	35299	280795	185244	64845
15	HOLZWAREN	301204	203039	67977	628455	386340	135898
16	KAUTSCHUKWAREN	150439	107146	35854	291555	208079	73230
17	STEINWAREN	13178	3631	1222	19874	6031	2110
18	STEINZEUG PORZELLAN U AE WAREN	65453	18114	6077	135617	35557	12536
19	GLASWAREN	184299	64363	21533	329488	122950	43214
20	MESSERSCHMIEDEWAREN	219	859	283	426	1668	583
21	WERKZEUGE LANDWIRTSCH GERAETE	9981	27426	9221	21098	55051	19438
22	SONSTIGE EISENWAREN	564662	243932	81905	1167973	477077	168194
23	WAREN A KUPFER U KUPFERLEGIER	2437	4644	1551	4679	8894	3123
24	EDELMETALLW VERGOLD VERSILB W	80	13195	4407	172	23720	8317
25	SONST WAREN A UNEDLEN METALLEN	108887	111298	37302	214465	226309	79817
26	WERKZEUGMASCHINEN WALZWERKSANL	63063	92327	30806	114895	155808	54298
27	TEXTIL LEDERINDUSTRIEMASCHINEN	10144	17135	5747	19374	33522	11816
28	LANDMASCHINEN U ACKERSCHLEPPER	55594	48215	16268	114815	99065	35086
30	KRAFTMASCHINEN	5902	14944	5060	11525	38668	13888
31	PUMPEN DRUCKLUFTMASCHINEN	58978	68104	22890	99618	121446	42606
32	FOERDERMITTEL	57617	55306	18495	133416	111517	39359
33	PAPIER UND DRUCKMASCHINEN	13690	25625	8502	20721	42668	14887
34	BUEROMASCHINEN	2640	62993	21105	4489	112295	39376
35	NAHRUNGSMITTELINDUSTRIEMASCHIN	4497	14368	4837	9356	27443	9686
36	SONSTIGE MASCHINEN	175322	274789	92077	315015	521270	183245
41	ELEKTROTECHNISCHE ERZEUGNISSE	352348	814701	272681	713739	1651708	582598
42	UHREN	46	1320	430	110	2298	797
43	FEINMECHAN U OPTISCHE ERZEUGN	7177	82524	27677	13976	163412	57624
44	WACHSWAREN UND SEIFEN	692	606	203	1180	1056	372
45	WAREN AUS KUNSTSTOFFEN	111395	111124	37271	218354	216639	76344
46	SPIELFILME BEL FILME PLATTEN	67	8228	2758	109	14914	5230
47	PHOTOCHEMISCHE ERZEUGNISSE	224	1912	646	901	3005	1045
48	BLEISTIFTE U CHEM BUEROBEDARF	1420	2001	674	3039	3989	1410
49	PHARMAZEUTISCHE ERZEUGNISSE	12050	68589	23114	24750	149801	53167
50	KOSMETISCHE ERZEUGNISSE	6242	4345	1455	13127	9652	3418
51	SONSTIGE CHEMISCHE ERZEUGNISSE	132621	14716	4930	230025	32061	11341
52	MUSIKINSTRUMENTE	564	4209	1407	1255	8704	3077
53	KINDERSPIELZEUG CHRISTBAUMSCHM	6894	22354	7501	11307	39524	13871
55	WASSERFAHRZEUGE	1289	1472	497	4145	5252	1894
56	LUFTFAHRZEUGE	450	2631	882	1006	8639	3099
57	KRAFTFAHRZEUGE	437127	698579	233438	866476	1393869	490997
58	FAHRRAEDE	4727	6310	2127	13212	18164	6506
59	SONSTIGE FAHRZEUGE	63603	24977	8433	163209	77513	27851
69	SONSTIGE ENDERZEUGNISSE	55048	78130	26133	107525	156706	55244
	ZUSAMMEN	3782272	4126747	1382263	7468992	8097920	2852978
	FERTIGWAREN IICA-IICB	11432419	5515069	1847687	23108506	10923012	3849823
	GEWERBL. WIRTSCHAFT IIA-IICB	28874215	6561615	2198436	57968476	12942676	4560567
III AUSSERDEM							
01	RUECKWAREN	141611	248092	82997	276571	478693	168156
02	ERSATZLIEFERUNGEN	3639	3594	1207	5677	9695	3459
	INSGESAMT	29925455	6965514	2333693	60038759	13726918	4836336
	DARUNTER						
	EIGENVEREDELUNG	147949	10751	3612	293129	20130	7088
	LOHNVEREDELUNG	39731	32066	10696	53562	53609	18659
	PASSIVE VEREDELUNG	23761	19533	6507	45072	34101	11908
A U S F U H R							
IA LEBENDE TIERE							
01	PFERDE	476	514	170	870	1004	352
	ST	101			191		
02	RINDVIEH	44	29	9	77	90	30
	ST	8			13		
03	SCHWEINE	4	6	2	4	6	2
	ST	3			3		
04	SONSTIGE LEBENDE TIERE	491	1917	652	799	4231	1503
	ZUSAMMEN	1015	2466	833	1780	5331	1887
IB NAHRUNGSMITTEL TIER URSPR							
01	MILCH	23456	1802	604	45229	3669	1294
03	KAESE	29046	20099	6711	54904	38134	13410
04	FLEISCH UND FLEISCHWAREN	1667	1317	440	3433	2631	921
05	DAERME	5022	9767	3283	10146	19345	6833
06	FISCHE UND FISCHZUBEITUNGEN	37339	23962	7988	79779	48020	16913
08	SCHMALZ TALG TIER DELE FETTE	28908	3882	1296	41421	5477	1881
09	EIER EIWEISS EIGELB	19683	5227	1754	37412	10854	3838
10	HONIG	459	226	77	856	430	154
11	FISCHMEHL UND DGL	176795	18206	6099	346926	38664	13672
	ZUSAMMEN	322375	84488	28252	620106	167224	58916
IC NAHRUNGSMITTEL PFL URSPR							
01	WEIZEN	103	24	8	637	84	30
02	ROGGEN	68	3	1	237	19	7
03	GERSTE	1265	98	31	1353	108	34

SPÉZIALHANDEL NACH LAENDERN

NR. DER SYSTEMATIK	WARENBENENNUNG	JULI/DEZEMBER 1984			JANUAR/DEZEMBER 1984		
		DT*100 KG	1000 DM	1000 \$	DT*100 KG	1000 DM	1000 \$
NOCH O E S T E R R E I C H AUSFUHR							
04	HAFER	2005	95	31	2464	154	53
05	MAIS	437	11	4	510	75	28
06	HIRSE UND SONSTIGES GETREIDE	403	56	20	1033	143	54
07	REIS	34585	4533	1519	69491	8840	3108
08	MJELLEREIERZEUGNISSE	6381	892	300	14930	1958	693
09	MALZ	5250	383	131	8740	674	241
10	NICHTOELHALTIGE SAEMEREIEN	2914	3147	1045	5795	8723	3081
11	HUELSENFRUECHTE ZUR ERNAEHRUNG	4647	803	274	7445	1432	509
12	HUELSENFR ZUR VIEHFUETTERUNG	125	15	6	249	33	12
13	GRUEN UND RAUHFUTTER	112444	2686	888	155564	3691	1262
14	KARTOFFELN	4640	330	108	18610	1685	602
15	ANDERE HACKFRUECHTE	8663	125	41	10838	175	58
16	GEMUESE SONST KUECHENGEWAECHSE	12965	5088	1705	54838	15703	5636
17	OBST AUSSER SUEDFRUECHTEN	17337	4225	1421	24738	7653	2695
18	SUEDFRUECHTE	19119	3533	1178	37820	7088	2491
19	GEMUESE OBSTKONSERV FRUCHTSAFT	16660	7692	2572	34630	15327	5391
21	KAKAOERZEUGNISSE	77278	41833	13962	138543	73338	25643
22	GEMUERZE	2027	1408	479	4704	2827	1008
23	ZUCKER	32830	4575	1533	53301	7560	2643
24	OELFRUECHTE ZUR ERNAEHRUNG	7264	1341	447	14324	2655	932
25	PFLANZL OELE U FETTE Z ERNAEHR	158153	37642	12613	331773	78933	27883
26	MARGARINE U AEHNL SPEISEFETTE	53739	14259	4775	107920	26219	9200
27	OELKUCHEN	2039636	131495	44099	3993527	278014	98304
28	KLEIE	36981	982	327	70211	1997	704
29	SONST ABFALLERZEUGN VIEHFUETT	23871	1048	350	47677	2290	814
31	SONST PFLANZL NAHRUNGSMITTEL	297822	100384	33629	592828	193808	68259
32	LEB PFLANZEN ZIERGAERT ERZEUGN	25108	15851	5264	46518	33286	11786
	ZUSAMMEN	3004690	384857	128761	5851248	774492	273161
10 GENUSSMITTEL							
01	HOPFEN	2961	3490	1147	8022	10961	3883
02	KAFFEE	30334	30977	10404	58743	59101	20784
03	TEE	2043	2433	806	4428	4805	1685
04	ROHTABAK	815	829	271	2343	2457	869
05	TABAKERZEUGNISSE	2870	5098	1713	6118	10490	3710
06	BIER	95451	8963	3020	197656	18630	6594
07	BRANNTWEIN	1355	1431	475	2378	2510	875
08	WEIN	913	776	260	1565	1260	437
	ZUSAMMEN	136742	53997	18096	281253	110214	38837
	ERNAEHRUNGSWIRTSCHAFT IA-10	3464822	525508	175942	6754357	1057261	372801
11A ROHSTOFFE							
01	ABFALLSEIDE SEIDENGEHAUSE	39	97	33	76	202	72
02	ZELLWOLLE SYNTHET FASERN U ABF	39361	19897	6668	83346	41080	14497
03	WOLLE AND TIERHAARE REISSWOLLE	10854	12974	4319	23439	26789	9440
04	BAUMWOLLE REISSBAUMWOLLE ABF	13714	7252	2467	28103	14330	5087
05	FLACHS HANF JUTE UND DGL	678	192	63	1810	540	191
06	ABF V GESPINSTWAREN LUMPEN	7207	2113	707	20023	4386	1553
07	FELLE ZU PELZWERK ROH	1	77	25	25	1482	530
08	ANDERE FELLE UND HAEUTE	82118	37710	12596	152454	71975	25281
09	BETTFEDERN	1018	2427	806	2003	3717	1283
10	HOLZ ZU HOLZMASSE	701876	8860	2978	1080168	13583	4716
11	BAU UND NUTZHOLZ RUNDHOLZ	1519507	32850	11038	3038523	68719	24347
12	PFLANZL STOFFE Z FAERB OD GERB	68	20	6	208	54	19
13	KAUTSCHUK GUTTAPERCHA BALATA	20963	2342	783	38186	5280	1868
14	ROHGUMMEN SCHELLACK BALSAME	461	441	147	1150	1162	414
15	OELFRUECHTE FUER TECHN OELE	1574	325	110	2944	642	226
16	STEINKOEHLE EINSCHL PRESSKOEHLE	1742838	34917	11724	3336729	64530	22699
17	BRAUNKOEHLE EINSCHL PRESSKOEHLE	751782	16376	5499	1423930	29822	10439
18	ERDOEL ROH	-	1	-	4	2	1
19	EISENERZE	4941	112	37	12337	358	128
20	ABBRAENDE SCHLACKEN FE MN HALT	42235	297	101	60263	555	198
21	MANGANERZE	247	14	5	523	34	12
23	BLEIERZE	-	-	-	30	1	1
24	ZINKERZE	75	15	5	105	20	7
25	CHROMERZE	22348	831	270	27684	989	330
26	NICKELERZE	440	532	187	440	532	187
27	SCHWEFELKIES	466	59	20	843	130	47
28	SONSTIGE ERZE UND METALLASCHEN	62192	13653	4583	127877	25926	9108
29	BAUKIT KRYOLITH	28740	1074	365	61990	2191	777
30	SPEISE UND INDUSTRIESALZ	147	48	16	338	127	46
31	KALIROHSALZE	2400	27	9	13897	150	54
32	SONSTIGE STEINE UND ERDEN	2912351	31061	10442	8402897	60276	21243
34	SONST ROHSTOFFE F CHEM ERZEUGN	332605	16941	5672	614940	31541	11071
36	PFLANZL FLECHT U POLSTERSTOFFE	1181	768	258	2743	1624	578
37	EDELST SCHMUECKST PERLEN ROH	47	478	159	104	1067	379
38	SONST ROHSTOFFE AUCH ABFAELLE	2303965	49736	16615	4116582	80990	28182
	ZUSAMMEN	10608439	294517	98713	22676714	554806	195011
11B HALBWAREN							
01	ROHSEIDE UND SEIDENGESPINSTE	33	534	177	48	854	295
02	REYON SYNTHET FAEDEN AUCH GEZW	66372	69976	23433	143830	146743	51833
03	GESPINSTE A ZELLW SYNTH FASER	23857	36937	12351	50532	76528	26995
04	GESPINSTE WOLLE U AND TIERHAAR	4959	15014	5022	10294	29163	10255
05	GESPINSTE AUS BAUMWOLLE	10785	17351	5800	27667	39970	14173
06	GESPINSTE A FLACHS HANF JUTE	1173	2150	716	2268	3824	1331
07	BAU UND NUTZHOLZ SCHNITTHOLZ	246904	21721	7275	647586	51633	18389
08	HOLZMASSE ZELLSTOFF	96770	11745	3982	206757	23537	8337
09	KAUTSCHUK BEARBEITET	45131	22323	7464	86722	42308	14865
10	GLASMASSE ROHGLAS	4121	2282	767	7265	3971	1391
11	ZEMENT	35161	1093	366	70567	2191	776
12	SONST MINERALISCHE BAUSTOFFE	795497	37566	12631	1413748	72557	25585
13	ROEISEN	20924	1048	353	38256	1883	662

SPEZIALHANDEL NACH LAENDERN

NR. DER SYSTEMATIK	WARENBENENNUNG	JULI/DEZEMBER 1984			JANUAR/DEZEMBER 1984		
		DT*100 KG	1000 DM	1000 \$	DT*100 KG	1000 DM	1000 \$
NOCH	O E S T E R R E I C H						
	AUSFUHR						
14	ALTEISEN SCHROTT	899077	27922	9458	2067264	61595	21945
15	FERROLEGIERUNGEN	83838	15403	5161	163011	30798	10867
16	EISENHALBZEUG	446644	30854	10429	668227	49676	17413
17	ALUMINIUM ROH AUCH LEGIERUNGEN	192396	65126	21812	448566	153688	54600
18	KUPFER ROH AUCH LEGIERUNGEN	49369	17429	5855	89806	30818	10832
19	NICKEL ROH AUCH LEGIERUNGEN	4026	3999	1355	5512	6048	2115
20	BLEI ROH AUCH LEGIERUNGEN	72469	9948	3335	159756	21259	7530
21	ZINN ROH AUCH LEGIERUNGEN	656	2108	701	1790	5520	1947
22	ZINK ROH AUCH LEGIERUNGEN	38566	11065	3726	78650	22439	7938
23	SONST UNEDLE METALLE ROH	2573	6870	2297	4564	13850	4877
24	FETTSAEUREN PARAFFIN VASELIN	70460	16287	5459	150583	33698	11896
25	SONST TECHNISCHE FETTE U OELE	19202	4873	1640	39386	9766	3465
26	KOKS	2267410	64002	21452	4032441	109302	38183
27	RUECKST D ERDOEL U TEERDESTILL	942596	44390	15025	1451290	66286	23093
28	KRAFTSTOFFE SCHMIEROELE ERDGAS	3787920	272614	91420	7956260	566479	200146
29	TEER U TEERDESTILL ERZEUGNISSE	64066	7479	2527	129266	15386	5465
30	AUFBEREITETE KALDUENGENMITTEL	128603	3730	1242	240562	6398	2220
31	THOMASPHOSPHATMEHL	87599	1833	613	165956	3447	1210
32	SONSTIGE PHOSPHORDUENGENMITTEL	4605	195	66	8842	314	111
33	STICKSTOFF A N G DUENGENMITTEL	883864	33096	11084	1196207	45840	15786
34	GERBSTOFFAUZUEGE	57	21	7	179	54	18
35	SONSTIGE CHEMISCHE HALBWAREN	1604464	107123	35953	3274752	214066	75474
37	GOLD FUER GEWERBLICHE ZWECKE	2	10680	3625	4	20939	7397
38	SONSTIGE HALBWAREN	14028	46799	15662	34506	109137	38877
	ZUSAMMEN	13016177	1043586	350241	25072920	2091995	738292
IICA	VORERZEUGNISSE						
01	GEWEBE A SEIDE REYON SYNTH FAD	32563	88943	29811	71618	184477	65144
02	GEWEBE A ZELLWOLLE SYNTH FASER	50370	82817	27716	99129	166320	58615
03	GEWEBE A WOLLE U AND TIERHAAR	9697	38404	12880	19136	81389	28716
04	GEWEBE AUS BAUMWOLLE	38162	98336	32906	77249	199223	70213
05	GEWEBE AUS FLACHS HANF JUTE	13667	22916	7663	27330	45329	15954
06	LEDER	10961	34696	11588	24673	78396	27780
07	FELLE ZU PELZWERK BEARBEITET	504	8064	2714	1062	18292	6512
08	PAPIER UND PAPPE	604251	118775	39866	1150607	224323	78963
09	FURNIERE SPERRHOLZ U DGL	260086	42992	14390	530729	90007	31805
10	STEINZEUG TON PORZELLANERZEUGN	240668	36980	12418	494953	72943	25758
11	GLAS	249895	52059	17425	488942	102746	36149
12	KUNSTSTOFFE	1008307	383989	128857	2111140	789256	278745
13	TEERFARBSTOFFE	14414	24002	8045	29281	50794	17951
14	SONST FARBSTOFFE FARBEN LACKE	223937	90510	30419	435947	182732	64590
15	DEXTRINE GELATINE UND LEIME	138114	19703	6605	261301	37894	13337
16	SPRENGSTOFFE SCHIESSBED ZUENDW	6861	8570	2864	10087	12148	4189
17	SONST CHEMISCHE VORERZEUGNISSE	1260578	231029	77363	2415537	467487	164924
18	GUSSROEHREN	24918	3916	1331	41277	7432	2634
19	STAHLROEHREN	277965	59848	20066	491284	109325	38356
20	STAB UND FORMEISEN	785854	107389	36031	1572677	214048	78506
21	BLECH AUS EISEN	161867	94706	31780	1223327	184142	64786
22	DRAHT AUS EISEN	123455	21798	7313	244508	40996	14446
23	EISENBAHNOBERBAUMATERIAL	15431	1659	563	37463	4084	1461
24	SCHMIEDE GUSS SCHMIEDESTUECKE	82184	26695	8955	148336	49571	17419
25	STANGEN BLECHE USW KUPFER	174261	92768	31122	374069	195222	69034
26	STANGEN BLECHE USW ALUMINIUM	86355	65176	21919	181823	132397	46748
27	STANGEN BLECHE USW UNEDL M	14798	20486	6851	28257	40442	14233
28	STANGEN BLECHE USW EDELMETALLE	204	9456	3141	391	18484	6487
30	EDELST SCHMUCKST PERLEN BEARB	1	6893	2299	3	16264	5770
31	SONSTIGE VORERZEUGNISSE	12792	8922	2997	30819	18155	6410
	ZUSAMMEN	6382040	1902467	637898	12622955	3834318	1352635
IICB	ENDERZEUGNISSE						
01	STRICKWAREN SEIDE CHEMIEFASERN	10322	87130	29376	18696	160390	56545
02	STRICKWAREN WOLLE U AND TIERH	2347	31030	10475	3141	40944	14142
03	STRICKWAREN AUS BAUMWOLLE	11399	71105	23874	21914	150164	53254
04	SONST KLEIDUNG SEIDE CHEMIEFAS	11587	115818	38878	24018	225304	79593
05	SONST KLEIDUNG WOLLE AND TIERH	11308	144814	48614	15145	184871	63467
06	SONST KLEIDUNG AUS BAUMWOLLE	19106	122562	41093	36305	265228	94224
07	SONST KLEIDUNG FLACHS HANF USW	1486	12052	4043	3054	29852	10700
08	HUETE	994	8937	3008	1848	14799	5184
09	SONSTIGE SPINNSTOFFWAREN	38482	58562	19651	80757	118598	41874
10	PELZWAREN	1234	59460	19976	1759	86620	30064
11	SCHUHE AUS LEDER	12907	81617	27374	25971	161633	56942
12	ANDERE LEDERWAREN	7734	57359	19224	15501	101394	35593
13	PAPIERWAREN	249786	114966	38601	504160	225285	79419
14	BUECHER KARTEN NOTEN BILDER	299569	299736	100487	585391	573794	201908
15	HOLZWAREN	540903	288135	96332	1012613	542443	190512
16	KAUTSCHUKWAREN	145719	113997	38258	269879	224380	79148
17	STEINWAREN	58984	14645	4910	114803	28936	10205
18	STEINZEUG PORZELLAN U AE WAREN	53731	48141	16127	113942	90562	31852
19	GLASWAREN	107223	52180	17499	223365	103577	36550
20	MESSERSCHMIEDEWAREN	2754	13425	4510	5138	24861	8742
21	WERKZEUGE LANDWIRTSCH GERAETE	24472	64860	21716	48815	126675	44589
22	SONSTIGE EISENWAREN	897044	466885	156676	1766853	925573	326488
23	WAREN A KUPFER U KUPFERLEGIER	24084	39467	13237	46628	75534	26569
24	EDELMETALLW VERGOLD VERSILB W	698	66682	22004	1119	120159	42274
25	SONST WAREN A UNEDLEN METALLEN	128558	158311	53090	268770	317150	11857
26	WERKZEUGMASCHINEN WALZWERKSANL	75271	178383	59484	151082	333011	116735
27	TEXTIL LEDERINDUSTRIEMASCHINEN	26455	84117	28114	47769	151073	52928
28	LANDMASCHINEN U ACKERSCHLEPPER	96054	108087	36268	216326	234601	83122
30	KRAFTMASCHINEN	18586	54306	18187	46432	144730	51735
31	PUMPEN DRUCKLUFTMASCHINEN	86630	209575	70207	169113	388856	136614
32	FOERDERMITTEL	92551	113799	38061	177633	217323	76478
33	PAPIER UND DRUCKMASCHINEN	25943	80132	26679	71588	163287	57481
34	BUEROMASCHINEN	13338	240136	80272	23095	428530	149955

SPEZIALHANDEL NACH LAENDERN

NR. DER SYSTEMATIK	WARENBENENNUNG	JULI/DEZEMBER 1984			JANUAR/DEZEMBER 1984		
		DT=100 KG	1000 DM	1000 \$	DT=100 KG	1000 DM	1000 \$
NOCH O E S T E R R E I C H A U S F U H R							
35	NAHRUNGSMITTELINDUSTRIEMASCHIN	19815	61982	20776	39966	107452	37609
36	SONSTIGE MASCHINEN	369329	690261	231063	710683	1297770	456054
41	ELEKTROTECHNISCHE ERZEUGNISSE	466896	1346227	450475	905678	2592941	911820
42	UHREN	2269	19826	6623	4183	34363	12035
43	FEINMECHAN U OPTISCHE ERZEUGN	31397	237401	79514	59603	445749	156701
44	WACHSWAREN UND SEIFEN	41290	17676	5919	75624	31818	11147
45	WAREN AUS KUNSTSTOFFEN	210086	229336	76948	416747	453372	159898
46	SPIELFILME BEL FILME PLATTEN	206	4329	1455	452	7705	2707
47	PHOTOCHEMISCHE ERZEUGNISSE	16227	27163	9132	31641	52997	18669
48	BLEISTIFTE U CHEM BUEROBEDARF	19678	13320	4474	45407	28518	10105
49	PHARMAZEUTISCHE ERZEUGNISSE	36994	231254	77598	76312	449571	158321
50	KOSMETISCHE ERZEUGNISSE	34339	44654	14995	67228	87224	30737
51	SONSTIGE CHEMISCHE ERZEUGNISSE	886513	178423	59830	1811086	352897	124366
52	MUSIKINSTRUMENTE	2197	11487	3847	3582	20082	7043
53	KINDERSPIELZEUG CHRISTBAUMSCHM	23237	44482	14857	38556	74369	25953
55	WASSERFAHRZEUGE	9120	3640	1242	11866	8124	2900
56	LUFTFAHRZEUGE	210	17925	5860	429	23414	7888
57	KRAFTFAHRZEUGE	1296463	1595389	532502	2425078	2956451	1037441
58	FAHRRADER	13021	13924	4675	44948	47265	17019
59	SONSTIGE FAHRZEUGE	97743	62480	20860	191375	120949	42494
69	SONSTIGE ENDERZEUGNISSE	97491	226669	76421	213605	461665	163446
	ZUSAMMEN	6771780	8737239	2925381	13286672	16634833	5851096
	FERTIGNAREN IICA-IICB	13153820	10639706	3563279	25909627	20469151	7203731
	GEWERBL. WIRTSCHAFT IIA-IICB	36778436	11977809	4012233	73659261	23115952	8137034
III AUSSERDEM							
01	RUECKWAREN	62587	71900	24020	115393	126678	44277
02	ERSATZLIEFERUNGEN	6807	16887	5669	13305	33948	11974
	INSGESAMT	40312652	12592104	4217864	80542316	24333839	8566086
	DARUNTER						
	EIGENVEREDELUNG	269280	156769	52331	575348	291030	102031
	LOHNVEREDELUNG	50621	52732	17635	96326	104960	36982
	PASSIVE VEREDELUNG	27313	14952	4966	55556	27273	9497
P O R T U G A L							
E I N F U H R							
IA LEBENDE TIERE							
01	PFERDE	-	-	-	4	4	2
	ZUSAMMEN	-	-	-	4	4	2
IB NAHRUNGSMITTEL TIER URSPR							
05	DAERME	4342	4216	1408	8134	8360	2946
06	FISCHE UND FISCHZUBEREITUNGEN	18098	11038	3702	34653	23070	8135
	ZUSAMMEN	22440	15254	5110	42787	31430	11081
IC NAHRUNGSMITTEL PFL URSPR							
08	MJELLEREIERZEUGNISSE	1	1	-	1	1	-
10	NICHTOELHALTIGE SAEMEREIEN	424	70	23	517	106	37
11	HUELSENFRUECHTE ZUR ERNAEHRUNG	-	-	-	30	5	2
16	GEMUESE SONST KUECHENGEMAECHSE	13713	1790	590	16043	2395	816
17	OBST AUSSER SUEDFRUECHTEN	518	135	45	1851	543	195
18	SUEDFRUECHTE	6857	5346	1808	13492	10339	3671
19	GEMUESE OBSTKONSERV FRUCHTSAFT	1309	562	179	2158	913	308
22	GEMUERZE	40	49	17	124	140	50
23	ZUCKER	-	-	-	371	48	18
25	PFLANZL OELE U FETTE Z ERNAEHR	32388	8442	2900	33418	9448	3281
27	OELKUCHEN	-	-	-	28170	1296	491
29	SONST ABFALLERZEUGN VIEHFUETT	-	-	-	20164	424	155
31	SONST PFLANZL NAHRUNGSMITTEL	1306	404	131	2967	957	333
32	LEB PFLANZEN ZIERGAERT ERZEUGN	38	50	17	138	174	61
	ZUSAMMEN	56594	16849	5710	119444	26789	9418
ID GENUSSMITTEL							
01	HOPFEN	1679	1647	551	1679	1647	551
02	KAFFEE	5	2	1	5	2	1
06	BIER	530	64	22	1148	138	50
07	BRANNWEIN	167	97	32	369	211	73
08	WEIN	37987	16389	5498	77456	31919	11251
	ZUSAMMEN	40368	18199	6104	80657	33917	11926
	ERNAEHRUNGSWIRTSCHAFT IA-ID	119402	50302	16924	242892	92140	32427
IIA ROHSTOFFE							
02	ZELLWOLLE SYNTHET FASERN U ABF	341	149	51	1066	446	161
03	WOLLE AND TIERHAARE REISSWOLLE	530	631	213	1282	1276	454
04	BAUMWOLLE REISSBAUMWOLLE ABF	519	172	61	1019	315	113
06	ABF V GESPINSTWAREN LUMPEN	57	13	4	657	318	117
08	ANDERE FELLE UND HAEUETE	-	-	-	1	4	1
09	BETTFEDERN	32	29	10	51	58	20
11	BAU UND NUTZHOZL RUNDHOZL	27	5	2	2586	96	36
14	ROHGUMMEN SCHELLACK BALSAME	400	43	15	400	43	15
19	EISENERZE	-	-	-	20074	157	59
22	KUPFERERZE UND KIESABBRAENDE	100	9	3	100	9	3
26	SONSTIGE ERZE UND METALLASCHEN	405	662	219	1339	1309	455
30	SPEISE UND INDUSTRIESALZ	662	41	14	1922	110	40
32	SONSTIGE STEINE UND ERDEN	35648	1919	647	95651	4966	1785
34	SONST ROHSTOFFE F CHEM ERZEUGN	307	764	254	868	2122	756
37	EDELST SCHMUCKST PERLEN ROH	-	219	74	-	495	174
38	SONST ROHSTOFFE AUCH ABFAELLE	18562	1604	536	41402	3699	1311

SPEZIALHANDEL NACH LAENDERN

NR. DER SYSTEMATIK	WARENBENENNUNG	JULI/DEZEMBER 1984			JANUAR/DEZEMBER 1984		
		DT*100 KG	1000 DM	1000 \$	DT*100 KG	1000 DM	1000 \$
NOCH	PORTUGAL						
	EINFUHR						
	ZUSAMMEN	57590	6260	2103	168418	15423	5500
IIB	HALBWAREN						
02	REYON SYNTHET FAEDEN AUCH GEZW	1016	957	320	2021	1673	586
03	GESPINSTE A ZELLW SYNTH FASER	432	559	186	1260	1430	502
04	GESPINSTE WOLLE U AND TIERHAAR	61	136	46	72	163	56
05	GESPINSTE AUS BAUMWOLLE	3103	3789	1269	7023	8619	3057
06	GESPINSTE A FLACHS HANF JUTE	537	169	57	1512	397	140
07	BAU UND NUTZ HOLZ SCHNITTHOLZ	511780	15138	5118	1099115	32218	11456
08	HOLZMASSE ZELLSTOFF	460151	62247	20851	852870	106647	37322
09	KAUTSCHUK BEARBEITET	373	230	77	556	333	115
12	SONST MINERALISCHE BAUSTOFFE	1094403	18364	6210	1656422	28772	10078
14	ALTEISEN SCHROTT	1058	202	67	2756	435	155
15	FERROLEGIERUNGEN	97647	13807	4593	227741	27041	9519
16	EISENHALBZEUG	50	7	3	1025	95	36
17	ALUMINIUM ROH AUCH LEGIERUNGEN	4619	1186	398	13702	4212	1523
18	KUPFER ROH AUCH LEGIERUNGEN	2472	863	293	5333	1920	685
19	NICKEL ROH AUCH LEGIERUNGEN	148	50	17	848	278	101
23	SONST UNEDLE METALLE ROH	60	36	12	276	326	118
24	FETTSAEUREN PARAFFIN VASELIN	12708	1675	559	49102	5953	2139
25	SONST TECHNISCHE FETTE U OELE	5146	1858	644	23443	6631	2409
28	KRAFTSTOFFE SCHMIEROLE ERDGAS	167846	12720	4298	231794	16986	5928
29	TEER U TEERDESTILL ERZEUGNISSE	109610	10777	3640	171126	18454	6466
32	SONSTIGE PHOSPHORUENGEMITTEL	51500	2086	723	58949	2370	826
33	STICKSTOFF A N G DUENGEMITTEL	290839	8411	2767	772053	22432	7890
35	SONSTIGE CHEMISCHE HALBWAREN	193606	23615	7884	345457	41687	14559
37	GOLD FUER GEWERBLICHE ZWECKE	-	1	1	-	4	2
38	SONSTIGE HALBWAREN	57	174	58	57	263	90
	ZUSAMMEN	3009222	179057	60091	5524513	329339	115758
IICA	VORERZEUGNISSE						
01	GEWEBE A SEIDE REYON SYNTH FAD	2822	2555	868	5116	4344	1527
02	GEWEBE A ZELLWOLLE SYNTH FASER	4432	12219	4112	8797	24189	8537
03	GEWEBE A WOLLE U AND TIERHAAR	1183	3332	1127	2843	8345	2979
04	GEWEBE AUS BAUMWOLLE	4959	9032	3016	10235	18204	6399
05	GEWEBE AUS FLACHS HANF JUTE	2716	2003	666	5053	3819	1340
06	LEDER	143	746	250	226	1021	352
07	FELLE ZU PELZWERK BEARBEITET	2	22	7	6	68	24
08	PAPIER UND PAPPE	90319	11818	3957	196821	23103	8122
09	FURNIERE SPERRHOLZ U DGL	22601	3144	1054	43582	6447	2281
10	STEINZEUG TON PORZELLANERZEUGN	15244	1228	405	39759	2956	1046
11	GLAS	19	89	31	225	125	43
12	KUNSTSTOFFE	65207	11518	3891	117006	21779	7691
13	TEERFARBSTOFFE	-	-	-	5	10	3
14	SONST FARBSTOFFE FARBEN LACKE	9	5	2	60	14	6
15	DEXTRINE GELATINE UND LEIME	86	28	9	88	34	10
16	SPRENGSTOFFE SCHIESSBED ZUENOW	72	117	39	146	241	83
17	SONST CHEMISCHE VORERZEUGNISSE	14305	5070	1731	36840	13059	4683
18	GUSSROEHREN	-	-	-	3	2	1
19	STAHLROEHREN	7367	3322	1121	13483	5929	2088
20	STAB UND FORMEISEN	59296	4283	1431	130946	9807	3467
21	BLECH AUS EISEN	18588	2092	715	102449	10380	3795
22	DRAHT AUS EISEN	200326	13650	4601	417210	27190	9676
24	SCHMIEDEB GUSS SCHMIEDESTUECKE	2935	690	233	6340	1411	499
25	STANGEN BLECHE USW KUPFER	-	-	-	7	9	3
26	STANGEN BLECHE USW ALUMINIUM	188	77	27	188	77	27
27	STANGEN BLECHE USW AND UNEDL M	57	1191	399	106	2359	830
31	SONSTIGE VORERZEUGNISSE	66	154	51	147	199	67
	ZUSAMMEN	512942	88385	29743	1137687	185121	65579
IICB	ENDERZEUGNISSE						
01	STRICKWAREN SEIDE CHEMIEFASERN	3413	13335	4486	6370	24014	8452
02	STRICKWAREN WOLLE U AND TIERH	1408	5469	1838	1927	8082	2801
03	STRICKWAREN AUS BAUMWOLLE	29216	104076	35010	66472	244927	87196
04	SONST KLEIDUNG SEIDE CHEMIEFAS	5685	34511	11591	10783	63181	22214
05	SONST KLEIDUNG WOLLE AND TIERH	2443	16327	5504	3237	21012	7236
06	SONST KLEIDUNG AUS BAUMWOLLE	27245	106011	35637	54237	202562	71294
07	SONST KLEIDUNG FLACHS HANF USW	344	2314	776	699	5037	1787
08	HUETE	28	215	73	41	281	96
09	SONSTIGE SPINNSTOFFWAREN	21776	12253	4083	76484	31289	11159
10	PELZWAREN	50	1155	385	56	1310	442
11	SCHUHE AUS LEDER	18264	69972	23444	39994	138603	48814
12	ANDERE LEDERWAREN	391	4040	1384	531	5144	1760
13	PAPIERWAREN	4873	1570	529	10442	3238	1149
14	BUECHER KARTEN NOTEN BILDER	388	1025	339	786	3255	1166
15	HOLZWAREN	72794	40571	13662	154864	92010	32690
16	KAUTSCHUKWAREN	1189	1005	339	2602	2099	743
17	STEINWAREN	56768	6269	2107	113781	12703	4487
18	STEINZEUG PORZELLAN U AE WAREN	38909	16130	5412	78670	31670	11167
19	GLASWAREN	3250	2186	729	6202	4185	1471
20	MESSERSCHMIEDEWAREN	80	455	157	199	713	253
21	WERKZEUGE LANDWIRTSCH GERAETE	113	795	266	242	1342	467
22	SONSTIGE EISENWAREN	9825	7812	2609	21981	16736	5903
23	WAREN A KUPFER U KUPFERLEGIER	1537	1603	539	2188	2792	981
24	EDELMETALLV VERGOLD VERSILB W	21	2107	704	41	4338	1529
25	SONST WAREN A UNEDLEN METALLEN	4312	3658	1220	9330	7928	2807
26	WERKZEUGMASCHINEN WALZWERKSANL	765	465	155	1054	870	304
27	TEXTIL LEDERINDUSTRIEMASCHINEN	878	3926	1307	1607	8149	2867
28	LANDMASCHINEN U ACKERSCHLEPPER	76	93	31	133	196	69
30	KRAFTMASCHINEN	8	984	326	16	1480	507
31	PUMPEN DRUCKLUFTMASCHINEN	155	392	132	404	868	306
32	FOERDERMITTEL	1841	738	247	3932	1392	491
33	PAPIER UND DRUCKMASCHINEN	85	198	65	219	351	122

SPEZIALHANDEL NACH LAENDERN

NR. DER SYSTEMATIK	WARENBENENNUNG	JULI/DEZEMBER 1984			JANUAR/DEZEMBER 1984		
		DT=100 KG	1000 DM	1000 \$	DT=100 KG	1000 DM	1000 \$
NOCH	PORTUGAL						
	EINFUHR						
34	BUEROMASCHINEN	1477	30515	10299	2760	57504	20275
35	NAHRUNGSMITTELINDUSTRIEMASCHIN	19	23	8	98	129	46
36	SONSTIGE MASCHINEN	3325	10496	3553	7107	21654	7684
41	ELEKTROTECHNISCHE ERZEUGNISSE	39890	217471	72777	82642	443213	156081
42	UHREN	-	2	1	2	43	16
43	FEINMECHAN U OPTISCHE ERZEUGN	6764	25028	8391	10353	50742	17896
44	WACHSWAREN UND SEIFEN	23490	7458	2466	31269	9704	3290
45	WAREN AUS KUNSTSTOFFEN	2071	1798	596	3990	3377	1176
46	SPIELFILME BEL FILME PLATTEN	1	31	11	1	63	23
47	PHOTOCHEMISCHE ERZEUGNISSE	71	145	50	156	703	254
48	BLEISTIFTE U CHEM BUEROBEDARF	179	61	19	179	61	19
49	PHARMAZEUTISCHE ERZEUGNISSE	119	1790	606	402	3770	1335
50	KOSMETISCHE ERZEUGNISSE	-	-	-	18	54	20
51	SONSTIGE CHEMISCHE ERZEUGNISSE	1190	152	52	2808	349	123
53	KINDERSPIELZEUG CHRISTBAUMSCHM	518	1167	393	1224	2622	931
55	WASSERFAHRZEUGE	27	45	15	135	224	81
56	LUFTFAHRZEUGE	62	2342	769	64	2991	1014
57	KRAFTFAHRZEUGE	7921	10912	3643	17587	24924	8851
58	FAHRRADER	108	49	15	110	53	16
59	SONSTIGE FAHRZEUGE	178	85	30	238	114	41
69	SONSTIGE ENDERZEUGNISSE	1312	1114	375	2332	4081	1460
	ZUSAMMEN	396832	772344	259125	832999	1568132	553362
	FERTIGWAREN IICA-IICB	909774	860729	288868	1970686	1753253	618941
	GEWERBL. WIRTSCHAFT IIA-IICB	3976586	1046046	351062	7663617	2098015	740199
III	AUSSERDEM						
01	RUECKWAREN	6221	11529	3924	11716	25140	8929
02	ERSATZLIEFERUNGEN	106	41	14	116	47	16
	INSGESAMT	4102315	1107918	371924	7918341	2215342	781571
	DARUNTER						
	EIGENVEREDELUNG	17885	5165	1771	20993	6427	2248
	LOHNVEREDELUNG	2212	3871	1299	2745	6181	2152
	PASSIVE VEREDELUNG	2673	15805	5342	5642	35742	12725
	A U S F U H R						
IA	LEBENDE TIERE						
01	PFERDE	-	-	-	35	33	12
	ST	-	-	-	8	-	-
02	RINDVIEH	1674	709	231	3164	1465	506
	ST	319	-	-	615	-	-
04	SONSTIGE LEBENDE TIERE	14	83	28	38	214	77
	ZUSAMMEN	1688	792	259	3237	1712	595
IB	NAHRUNGSMITTEL TIER URSPR						
01	MILCH	542	89	31	1015	194	71
03	KAESE	230	124	40	237	128	42
04	FLEISCH UND FLEISCHWAREN	1790	501	172	4118	1162	417
05	DAERME	6798	1239	419	12681	2481	879
06	FISCHE UND FISCHZUBEREITUNGEN	66	89	31	3373	1685	611
08	SCHMALZ TALG TIER OELE FETTE	1000	175	60	1535	265	94
09	EIER EIWEISS EIGELB	-	1	-	14	29	10
10	HONIG	-	-	-	3	2	1
11	FISCHMEHL UND DGL	969	99	33	969	99	33
	ZUSAMMEN	11395	2317	786	23945	6045	2158
IC	NAHRUNGSMITTEL PFL URSPR						
06	HIRSE UND SONSTIGES GETREIDE	5	1	-	5	1	-
07	REIS	4391	487	165	8572	940	333
08	MUELLEREIERZEUGNISSE	1923	223	76	3839	446	159
09	MALZ	10	2	1	10	2	1
10	NICHTOELHALTIGE SAEMEREIEN	397	306	96	474	380	123
11	HUELSENFRUECHTE ZUR ERNAEHRUNG	579	148	48	742	179	60
13	GRUEN UND RAUHFUTTER	119	2	1	121	3	1
14	KARTOFFELN	1200	65	21	26053	1980	748
16	GEMUESE SONST KUECHENGEMAECHSE	92	80	25	130	129	44
17	OBST AUSSER SUEDFRUECHTEN	16	24	8	36	62	21
18	SUEDFRUECHTE	30	39	14	104	101	37
19	GEMUESE OBSTKONSERV FRUCHTSAFT	142	88	29	363	168	58
21	KAKAOERZEUGNISSE	327	256	84	1333	855	301
22	GEWUERZE	32	38	12	66	78	27
23	ZUCKER	61116	2685	926	62451	2882	998
24	OELFRUECHTE ZUR ERNAEHRUNG	476	90	30	618	140	48
25	PFLANZL OELE U FETTE Z ERNAEHR	14	17	5	117	50	17
26	MARGARINE U AEHNL SPEISEFETTE	842	535	179	1395	870	302
28	KLEIE	19	10	4	23	14	6
31	SONST PFLANZL NAHRUNGSMITTEL	5854	3121	1045	12811	6507	2298
32	LEB PFLANZEN ZIERGAERT ERZEUGN	41	21	8	95	102	38
	ZUSAMMEN	77625	8238	2777	119358	15889	5621
ID	GENUSSMITTEL						
01	HOPFEN	84	167	58	1118	2730	1022
02	KAFFEE	397	545	177	398	547	178
03	TEE	33	32	11	33	32	11
05	TABAKERZEUGNISSE	27	109	38	52	205	75
06	BIER	2712	370	123	4470	632	220
07	BRANNTWEIN	72	64	22	102	101	36
08	WEIN	138	93	31	354	158	70
	ZUSAMMEN	3463	1380	460	6527	4445	1612
	ERNAEHRUNGSWIRTSCHAFT IA-ID	94171	12727	4282	153067	28091	9986
IIA	ROHSTOFFE						

SPEZIALHANDEL NACH LAENDERN

NR. DER SYSTEMATIK	WARENBENENNUNG	JULI/DEZEMBER 1984			JANUAR/DEZEMBER 1984		
		DT*100 KG	1000 DM	1000 \$	DT*100 KG	1000 DM	1000 \$
NOCH P O R T U G A L AUSFUHR							
01	ABFALLSEIDE SEIDENGEHAEUSE	1	2	1	6	10	4
02	ZELLWOLLE SYNTHET FASERN U ABF	19189	8219	2755	33537	13901	4855
03	WOLLE AND TIERHAARE REISSWOLLE	518	405	134	2394	1449	518
04	BAUMWOLLE REISSBAUMWOLLE ABF	4156	2081	709	5126	2369	816
06	ABF V GESPINSTWAREN LUMPEN	397	79	25	409	91	30
08	ANDERE FELLE UND HAEUTE	16873	7038	2342	27328	12020	4176
13	KAUTSCHUK GUTTAPERCHA BALATA	71	83	29	108	99	35
14	ROHGUMMEN SCHELLACK BALSAME	267	195	66	466	321	112
16	STEINKOEHLE EINSCHL PRESSKOEHL	50	3	1	212895	2303	845
28	SONSTIGE ERZE UND METALLASCHEN	10	2	1	807	195	72
29	BAUXIT KRYOLITH	2744	179	62	5239	342	122
30	SPEISE UND INDUSTRIESALZ	593	63	21	716	82	28
32	SONSTIGE STEINE UND ERDEN	17800	2913	971	38318	5898	2071
34	SONST ROHSTOFFE F CHEM ERZEUGN	2077	250	86	4637	581	208
36	PFLANZL FLECHT U POLSTERSTOFFE	79	57	19	356	388	141
37	EDELST SCHMUCKST PERLEN ROH	-	4	1	-	4	1
38	SONST ROHSTOFFE AUCH ABFAELLE	5654	242	80	9529	384	130
	ZUSAMMEN	70479	21815	7303	341871	40437	14164
IIB HALBWAREN							
01	ROHSEIDE UND SEIDENGESPINSTE	-	7	1	1	28	9
02	REYON SYNTHET FAEDEN AUCH GEZW	21669	16826	5663	47034	36735	13011
03	GESPINSTE A ZELLW SYNTH FASER	5573	5058	1687	10958	9895	3478
04	GESPINSTE WOLLE U AND TIERHAAR	198	566	188	531	1492	530
05	GESPINSTE AUS BAUMWOLLE	520	707	237	1403	1781	631
06	GESPINSTE A FLACHS HANF JUTE	34	40	14	54	106	39
07	BAU UND NUTZHOLZ SCHNITTHOLZ	48	57	19	403	123	45
09	KAUTSCHUK BEARBEITET	1956	2395	807	4344	5314	1891
10	GLASMASSE ROHGLAS	891	410	138	1984	880	312
12	SONST MINERALISCHE BAUSTOFFE	17438	2182	737	41190	5118	1818
13	ROEISEN	690	36	12	2070	108	38
15	FERROLEGIERUNGEN	620	204	68	1466	429	154
16	EISENHALBZEUG	263567	19560	6575	650266	45149	16156
17	ALUMINIUM ROH AUCH LEGIERUNGEN	1831	1039	348	3049	1738	601
18	KUPFER ROH AUCH LEGIERUNGEN	473	267	91	1176	607	216
19	NICKEL ROH AUCH LEGIERUNGEN	5	14	5	28	56	20
20	BLEI ROH AUCH LEGIERUNGEN	30	41	13	30	41	13
21	ZINN ROH AUCH LEGIERUNGEN	12	29	9	34	78	27
22	ZINK ROH AUCH LEGIERUNGEN	1197	378	127	3234	1051	381
23	SONST UNEDLE METALLE ROH	13	122	42	66	286	102
24	FETTSAEUREN PARAFFIN VASELIN	7056	2168	726	13506	4309	1518
25	SONST TECHNISCHE FETTE U OELE	2974	872	290	7191	1981	701
26	KOKS	46881	1235	420	97563	2734	964
27	RUECKST D ERDOEL U TEERDESTILL	10395	752	253	21331	1491	526
28	KRAFTSTOFFE SCHMIEDELE ERDGAS	20643	2730	903	42075	5421	1900
29	TEER U TEERDESTILL ERZEUGNISSE	3775	378	125	4233	457	154
30	AUFBEREITETE KALDIJUNGEMITTEL	4	1	1	6	4	3
33	STICKSTOFF A N G DJUNGEMITTEL	5246	334	109	8561	500	169
35	SONSTIGE CHEMISCHE HALBWAREN	32390	6058	2038	69875	12788	4533
36	SONSTIGE HALBWAREN	2060	6868	2319	5402	14066	4958
	ZUSAMMEN	448189	71334	23965	1039064	154766	54898
IICA VORERZEUGNISSE							
01	GEWEBE A SEIDE REYON SYNTH FAD	3920	11860	3986	8203	23560	8303
02	GEWEBE A ZELLWOLLE SYNTH FASER	2756	10425	3474	4824	17907	6236
03	GEWEBE A WOLLE U AND TIERHAAR	912	3534	1208	2491	9425	3381
04	GEWEBE AUS BAUMWOLLE	6797	22337	7456	13620	41316	14468
05	GEWEBE AUS FLACHS HANF JUTE	1151	2982	993	3082	7229	2558
06	LEDER	4995	21791	7244	9508	41588	14577
07	FELLE ZU PELZWERK BEARBEITET	42	175	58	60	231	79
08	PAPIER UND PAPPE	9780	3625	1225	20828	7500	2665
09	FURNIERE SPERRHOLZ U DGL	725	549	181	1239	875	303
10	STEINZEUG TON PORZELLANERZEUGN	260	978	330	742	1648	577
11	GLAS	1966	2057	692	4594	3941	1389
12	KUNSTSTOFFE	131274	53629	17983	305594	120998	42913
13	TEERFARBSTOFFE	8444	16756	5646	19971	45792	16408
14	SONST FARBSTOFFE FARBEN LACKE	20996	10292	3455	41348	20831	7354
15	DEXTRINE GELATINE UND LEIME	2632	1213	408	7018	2833	1008
16	SPRENGSTOFFE SCHIESSBED ZUENDW	1522	3200	1043	2339	5430	1884
17	SONST CHEMISCHE VORERZEUGNISSE	185381	41769	13958	449490	90982	32196
18	GUSSROEHREN	25	6	1	417	52	17
19	STAHLROEHREN	15792	4544	1530	53196	12035	4305
20	STAB UND FORMEISEN	76513	11663	3916	226236	27984	9970
21	BLECH AUS EISEN	170357	21932	7357	365020	41981	14800
22	DRAHT AUS EISEN	24650	3985	1334	44991	7299	2561
23	EISENBAHNOBERBAUMATERIAL	6522	866	284	6603	876	288
24	SCHMIEDEB GUSS SCHMIEDESTUECKE	1347	536	181	4002	1737	617
25	STANGEN BLECHE USW KUPFER	9376	6978	2332	20657	15342	5421
26	STANGEN BLECHE USW ALUMINIUM	5679	3883	1302	13245	8420	2977
27	STANGEN BLECHE USW AND UNEDL M	2194	1723	573	4645	3384	1187
28	STANGEN BLECHE USW EDELMETALLE	17	1013	338	41	2182	772
30	EDELST SCHMUCKST PERLEN BEARBE	-	154	53	-	416	149
31	SONSTIGE VORERZEUGNISSE	1358	1141	378	2795	2351	826
	ZUSAMMEN	697383	265596	88919	1636799	566145	200189
IICB ENDERZEUGNISSE							
01	STRICKWAREN SEIDE CHEMIEFASERN	231	901	305	520	1636	576
02	STRICKWAREN WOLLE U AND TIERH	174	667	228	402	1773	637
03	STRICKWAREN AUS BAUMWOLLE	1192	1885	635	2555	3908	1384
04	SONST KLEIDUNG SEIDE CHEMIEFAS	93	540	177	142	820	277
05	SONST KLEIDUNG WOLLE AND TIERH	3	78	25	18	234	81
06	SONST KLEIDUNG AUS BAUMWOLLE	244	458	154	393	780	275
07	SONST KLEIDUNG FLACHS HANF USW	232	764	257	309	1134	393

SPEZIALHANDEL NACH LAENDERN

NR. DER SYSTEMATIK	WARENBENENNUNG	JULI/DEZEMBER 1984			JANUAR/DEZEMBER 1984		
		DT=100 KG	1000 DM	1000 \$	DT=100 KG	1000 DM	1000 \$
NOCH	P O R T U G A L						
	AUSFUHR						
08	HUETE	-	4	2	20	58	22
09	SONSTIGE SPINNSTOFFWAREN	1816	3690	1231	4039	7379	2597
10	PELZWAREN	101	450	148	155	737	255
11	SCHUHE AUS LEDER	51	192	67	98	329	119
12	ANDERE LEDERWAREN	14	110	39	35	247	85
13	PAPIERWAREN	3642	3151	1051	17297	10433	3728
14	BUECHER KARTEN NOTEN BILDER	4782	4861	1641	9375	9576	3385
15	HOLZWAREN	610	693	234	1417	1537	545
16	KAUTSCHUKWAREN	8955	10980	3681	15447	19584	6872
17	STEINWAREN	2661	1520	508	3424	2505	870
18	STEINZEUG PORZELLAN U AE WAREN	271	462	155	563	872	310
19	GLASWAREN	964	1638	554	2076	3287	1164
20	MESSERSCHMIEDWAREN	805	3100	1029	1754	6299	2213
21	WERKZEUGE LANDWIRTSCH GERAETE	1964	4640	1551	4461	10297	3656
22	SONSTIGE EISENWAREN	17427	15376	5147	39429	34597	12267
23	WAREN A KUPFER U KUPFERLEGIER	1882	1857	618	5826	5682	2029
24	EDELMETALLW VERGOLD VERSILB W	14	362	120	33	931	330
25	SONST WAREN A UNEDLEN METALLEN	9698	13614	4548	21704	25790	9035
26	WERKZEUGMASCHINEN WALZWERKSANL	6532	18218	6093	13005	36297	12793
27	TEXTIL LEDERINDUSTRIEMASCHINEN	9193	32772	10885	16907	65270	22899
28	LANDMASCHINEN U ACKERSCHLEPPER	4597	5572	1872	10234	11335	4010
30	KRAFTMASCHINEN	511	3610	1203	1047	6389	2233
31	PUMPEN DRUCKLUFTMASCHINEN	3819	10170	3408	7436	18661	6547
32	FOERDERMITTEL	5183	9973	3344	7884	13946	4803
33	PAPIER UND DRUCKMASCHINEN	1943	6153	2085	4417	13269	4716
34	BUEROMASCHINEN	1415	21157	7072	2790	42431	14991
35	NAHRUNGSMITTELINDUSTRIEMASCHIN	1016	4289	1434	2947	9188	3260
36	SONSTIGE MASCHINEN	15360	49210	16528	29393	96355	33974
41	ELEKTROTECHNISCHE ERZEUGNISSE	58162	229632	76542	120181	449222	157855
42	UHREN	263	2148	723	567	4206	1485
43	FEINMECHAN U OPTISCHE ERZEUGN	1714	21129	7090	3577	41329	14562
44	WACHSWAREN UND SEIFEN	254	116	37	661	263	92
45	WAREN AUS KUNSTSTOFFEN	7091	12905	4314	13342	26388	9298
46	SPIELFILME BEL FILME PLATTEN	1	95	32	3	220	76
47	PHOTOCHEMISCHE ERZEUGNISSE	2429	4595	1545	4972	9630	3416
48	BLEISTIFTE U CHEM BUEROBEDARF	2478	2254	760	4692	4423	1562
49	PHARMAZEUTISCHE ERZEUGNISSE	5302	41642	13943	10834	86669	30590
50	KOSMETISCHE ERZEUGNISSE	457	638	212	532	826	282
51	SONSTIGE CHEMISCHE ERZEUGNISSE	82885	37094	12371	192690	79116	27901
52	MUSIKINSTRUMENTE	64	314	105	137	690	243
53	KINDERSPIELZEUG CHRISTBAUMSCHM	562	740	252	1030	1318	467
55	WASSERFAHRZEUGE	3	12	4	7	42	16
56	LUFTFAHRZEUGE	4	669	221	17	3985	1474
57	KRAFTFAHRZEUGE	57999	100318	33532	106547	181098	63457
58	FAHRRADER	64	144	49	156	413	147
59	SONSTIGE FAHRZEUGE	296	322	111	432	755	272
69	SONSTIGE ENDERZEUGNISSE	8379	13482	4483	20042	43342	15407
	ZUSAMMEN	335802	701366	234335	707971	1397501	491933
	FERTIGWAREN IICA-IICB	1033185	966962	323254	2344770	1963646	692122
	GEWERBL. WIRTSCHAFT IIA-IICB	1551853	1060111	354522	3725705	2158849	761184
III	AUSSERDEM						
01	RUECKWAREN	1872	2862	962	2953	5200	1828
02	ERSATZLIEFERUNGEN	2668	3050	1038	3543	4660	1638
	INSGESAMT	1650564	1078750	360804	3885268	2196800	774636
	DARUNTER						
	EIGENVEREDELUNG	33362	9487	3178	50247	21502	7643
	LOHNVEREDELUNG	562	3158	1045	1921	9994	3610
	PASSIVE VEREDELUNG	2713	12175	4083	5283	22706	7963
	S P A N I E N						
	E I N F U H R						
IA	LEBENDE TIERE						
01	PFERDE	81	140	47	206	342	122
	ST	18			46		
04	SONSTIGE LEBENDE TIERE	5	7	2	6	13	4
	ZUSAMMEN	86	147	49	212	355	126
IB	NAHRUNGSMITTEL TIER URSPR						
03	KAESE	55	77	26	345	387	143
04	FLEISCH UND FLEISCHWAREN	3697	4720	1564	10148	11563	4123
05	DAERME	572	916	307	1010	1611	563
06	FISCHE UND FISCHZUBEREITUNGEN	20635	10819	3611	42981	21490	7557
09	EIER EIWEISS EIGELB	433	270	89	1020	612	218
10	HONIG	2339	1013	338	5521	2389	843
	ZUSAMMEN	27731	17815	5935	61025	38052	13447
IC	NAHRUNGSMITTEL PFL URSPR						
04	HAFER	245	11	3	245	11	3
05	MAIS	145	48	17	158	52	18
07	REIS	688	114	39	8334	643	236
08	MUELLEREIERZEUGNISSE	50	4	1	50	4	1
10	NICHTOELHALTIGE SAEMEREIEN	2	1	-	517	215	77
11	HUELSENFRUECHTE ZUR ERNAEHRUNG	177	51	17	552	143	52
12	HUELSENFR ZUR VIEHFUTTERUNG	499	139	46	959	258	90
13	GRUEN UND RAUHFUTTER	7199	229	80	200865	7313	2685
14	KARTOFFELN	3170	234	82	182415	14773	5466
16	GEMESE SONST KUECHENGEWAECHSE	1268534	120386	39820	2401532	293055	103447
17	OBST AUSSER SUEDFRUECHTEN	364270	46277	15692	758536	124182	44422

SPEZIALHANDEL NACH LAENDERN

NR. DER SYSTEMATIK	WARENBENENNUNG	JULI/DEZEMBER 1984			JANUAR/DEZEMBER 1984		
		DT*100 KG	1000 DM	1000 \$	DT*100 KG	1000 DM	1000 \$
NOCH	S P A N I E N						
	EINFUHR						
18	SUEDFRUECHTE	2812871	331939	109401	6050999	598761	207663
19	GEMESE OBSTKONSERV FRUCHTSAFT	354517	72641	24450	641061	133525	46961
21	KAKAOERZEUGNISSE	1176	413	139	3569	1204	436
22	GEWUERZE	16042	5344	1792	35695	11327	4004
24	DELFRUECHTE ZUR ERNAEHRUNG	27937	5099	1702	28432	5166	1727
25	PFLANZL OELE U FETTE Z ERNAEHR	117086	32470	11049	222997	61899	21897
27	DELKUCHEN	-	-	-	30558	690	256
29	SONST ABFALLERZEUGN VIEHFUETT	101631	3138	1070	366298	10984	3956
31	SONST PFLANZL NAHRUNGSMITTEL	13413	7663	2578	24329	12822	4483
32	LEB PFLANZEN ZIERGAERT ERZEUGN	9373	4457	1478	35399	16306	5855
	ZUSAMMEN	5099025	630658	209456	10993500	1293333	453735
ID	GENUSSMITTEL						
02	KAFFEE	2	1	-	14	17	6
04	ROHTABAK	3	1	-	131	31	11
05	TABAKERZEUGNISSE	6	16	6	11	52	20
06	BIER	133	18	6	245	33	12
07	BRANNTWEIN	38877	6402	2128	71438	12839	4493
08	WEIN	253391	58302	19714	524354	113226	39869
	ZUSAMMEN	292412	64740	21854	596193	126198	44411
	ERNAEHRUNGSWIRTSCHAFT IA-ID	5419254	713360	237294	11650930	1457938	511719
IIA	ROHSTOFFE						
01	ABFALLSEIDE SEIDENGEHAEUSE	-	-	-	22	141	51
02	ZELLWOLLE SYNTHET FASERN U ABF	2561	1164	387	5576	2265	796
03	WOLLE AND TIERHAARE REISSWOLLE	5926	3509	1173	13362	7470	2649
04	BAUMWOLLE REISSBAUMWOLLE ABF	10099	5217	1747	15870	7919	2751
06	ABF V GESPINSTWAREN LUMPEN	307	45	15	636	124	45
07	FELLE ZU PELZWERK ROH	132	148	49	382	929	349
08	ANDERE FELLE UND HAEUTE	279	196	68	332	413	150
11	BAU UND NUTZHOZL RUNDHOZL	8	1	-	398	44	16
13	KAUTSCHUK GUTTAPERCHA BALATA	6611	436	146	10995	615	212
14	ROHGUMMEN SCHELLACK BALSAME	2	21	7	55	63	23
19	EISENERZE	1477440	4998	1667	4048881	12920	4608
21	MANGANERZE	-	-	-	234	17	6
23	BLEIERZE	27313	1614	521	92382	5617	1980
28	SONSTIGE ERZE UND METALLASCHEN	11078	3514	1204	26346	7048	2514
30	SPEISE UND INDUSTRIESALZ	220	10	3	220	10	3
32	SONSTIGE STEINE UND ERDEN	753435	25283	8481	1659634	53961	19121
34	SONST ROHSTOFFE F CHEM ERZEUGN	84999	7501	2515	206478	16140	5703
36	PFLANZL FLECHT U POLSTERSTOFFE	1773	607	204	3442	1175	414
37	EDELST SCHMUCKST PERLEN ROH	-	263	91	-	263	91
38	SONST ROHSTOFFE AUCH ABFAELLE	6998	1120	369	13767	2129	744
	ZUSAMMEN	2389181	55647	18647	6099012	119263	42226
IIB	HALBWAREN						
01	ROHSEIDE UND SEIDENGESPINSTE	31	534	175	66	1036	359
02	REYON SYNTHET FAEDEN AUCH GEZW	12877	9350	3161	25332	17754	6289
03	GESPINSTE A ZELLW SYNTH FASER	4662	7762	2595	8332	14256	4993
04	GESPINSTE WOLLE U AND TIERHAAR	3054	8090	2703	7739	17421	6166
05	GESPINSTE AUS BAUMWOLLE	44881	29142	9756	97950	64204	22738
06	GESPINSTE A FLACHS HANF JUTE	8	17	5	25	54	18
07	BAU UND NUTZHOZL SCHNITTHOZL	2385	323	111	7667	729	260
08	HOLZMASSE ZELLSTOFF	382411	51576	17321	929605	111400	39467
09	KAUTSCHUK BEARBEITET	3386	1534	515	6916	3119	1101
10	GLASSMASSE ROHGLAS	172	32	10	528	85	29
11	ZEMENT	1699	94	31	3224	183	64
12	SONST MINERALISCHE BAUSTOFFE	34742	2741	927	75550	6393	2278
14	ALTEISEN SCHROTT	2064	749	250	5935	1951	689
15	FERROLEGIERUNGEN	99908	16628	5547	170746	27852	9682
16	EISENHALBZEUG	548419	119035	40025	954493	187025	65165
17	ALUMINIUM ROH AUCH LEGIERUNGEN	231210	86655	29304	364956	140888	49446
18	KUPFER ROH AUCH LEGIERUNGEN	62927	26077	8789	137097	55740	19821
19	NICKEL ROH AUCH LEGIERUNGEN	415	323	108	434	333	112
20	BLEI ROH AUCH LEGIERUNGEN	420	158	53	12197	2471	880
21	ZINN ROH AUCH LEGIERUNGEN	50	175	61	253	819	297
23	SONST UNEDLE METALLE ROH	874	2003	673	2579	5708	2060
24	FETTSAEUREN PARAFFIN VASELIN	21031	2822	945	37369	4615	1608
25	SONST TECHNISCHE FETTE U OELE	763	230	78	3513	783	284
27	RUECKST D ERDOEL U TEERDESTILL	41306	1998	702	401308	18389	6676
28	KRAFTSTOFFE SCHMIEROLE ERDGAS	3075041	195591	65105	5988308	370203	129546
29	TEER U TEERDESTILL ERZEUGNISSE	202942	15346	5018	216151	16778	5549
33	STICKSTOFF A N G DUENGMITTEL	168350	4368	1521	652544	16398	5899
35	SONSTIGE CHEMISCHE HALBWAREN	412202	34858	11791	772050	63984	22542
37	GOLD FUER GEWERBLICHE ZWECKE	1	3525	1199	1	5775	2038
38	SONSTIGE HALBWAREN	457	1895	635	1837	3152	1098
	ZUSAMMEN	5358688	623631	209114	10884705	1159498	407154
IICA	VORERZEUGNISSE						
01	GEWEBE A SEIDE REYON SYNTH FAD	4266	7189	2411	8753	13327	4671
02	GEWEBE A ZELLWOLLE SYNTH FASER	1234	4136	1377	2982	8548	3017
03	GEWEBE A WOLLE U AND TIERHAAR	2444	5657	1894	4843	10257	3588
04	GEWEBE AUS BAUMWOLLE	4276	9070	3055	6469	15365	5372
05	GEWEBE AUS FLACHS HANF JUTE	938	1284	429	1969	2655	932
06	LEDER	1768	23780	7991	4101	47176	16634
07	FELLE ZU PELZWERK BEARBEITET	1695	20090	6799	3360	37051	13070
08	PAPIER UND PAPPE	100939	13239	4436	210484	26456	9320
09	FURNIERE SPERRHOZL U DGL	46999	5024	1688	111380	11163	3968
10	STEINZEUG TON PORZELLANERZEUGN	190346	20177	6773	429579	42618	15116
11	GLAS	37694	3984	1327	71452	7955	2796
12	KUNSTSTOFFE	128190	32573	10920	253184	63354	22306
13	TEERFARBSTOFFE	4602	2961	994	10072	6720	2384
14	SONST FARBSTOFFE FARBEN LACKE	13962	6571	2205	26821	13798	4886

SPZIALHANDEL NACH LAENDERN

NR. DER SYSTEMATIK	WARENBENENNUNG	JULI/DEZEMBER 1984			JANUAR/DEZEMBER 1984		
		DT*100 KG	1000 DM	1000 \$	DT*100 KG	1000 DM	1000 \$
NOCH SPANIEN EINFUHR							
15	DEXTRINE GELATINE UND LEIME	1185	605	202	2659	1300	458
16	SPRENGSTOFFE SCHIESSBED ZUENDW	117	234	75	151	301	100
17	SONST CHEMISCHE VORERZEUGNISSE	113685	34956	11730	266361	77006	27306
18	GUSSROEHREN	2620	1077	359	5839	2269	796
19	STAHLROEHREN	19847	5299	1785	59427	12506	4461
20	STAB UND FORMEISEN	1093869	113735	38201	2084261	219969	77541
21	BLECH AUS EISEN	513123	54158	18134	679715	79539	27497
22	DRAHT AUS EISEN	81070	10649	3587	263309	26335	9394
23	EISENBAHNOBERBAUMATERIAL	106	30	10	300	74	26
24	SCHMIEDB GUSS SCHMIEDESTUECKE	9504	3543	1189	13201	5153	1790
25	STANGEN BLECHE USW KUPFER	6144	3285	1125	10039	5509	1945
26	STANGEN BLECHE USW ALUMINIUM	1659	1007	335	5828	3301	1176
27	STANGEN BLECHE USW AND UNEDL M	131	330	108	4860	1304	478
28	STANGEN BLECHE USW EDELMETALLE	18	1266	428	32	2354	829
30	EDELST SCHMUCKST PERLEN BEARB	-	38	12	-	86	29
31	SONSTIGE VORERZEUGNISSE	3313	2343	785	7126	4979	1757
	ZUSAMMEN	2385744	388290	130364	4548557	748428	263643
IICB							
01	ENDERZEUGNISSE	1957	5206	1765	3262	9333	3285
02	STRICKWAREN SEIDE CHEMIEFASERN	128	1640	546	193	2198	754
03	STRICKWAREN WOLLE U AND TIERH	1651	6145	2073	3491	13708	4886
04	SONST KLEIDUNG SEIDE CHEMIEFAS	1149	4519	1515	2507	11011	3918
05	SONST KLEIDUNG WOLLE AND TIERH	32	593	201	48	730	250
06	SONST KLEIDUNG AUS BAUMWOLLE	2175	8194	2776	5147	20215	7250
07	SONST KLEIDUNG FLACHS HANF USW	22	82	27	33	273	100
08	HUETE	160	544	183	402	1333	467
09	SONSTIGE SPINNSTOFFWAREN	8757	12521	4221	22790	30528	10853
10	PELZWAREN	568	9281	3102	860	12391	4249
11	SCHUHE AUS LEDER	55328	166893	56135	104238	302094	106163
12	ANDERE LEDERWAREN	1332	14897	5004	5052	25729	9022
13	PAPIERWAREN	6378	3268	1095	14783	7109	2521
14	BUECHER KARTEN NOTEN BILDER	12869	9561	3210	21146	17906	6291
15	HOLZWAREN	43414	31278	10480	76998	58797	20684
16	KAUTSCHUKWAREN	61729	49322	16517	127432	103929	36724
17	STEINWAREN	232665	16347	5451	455811	32402	11387
18	STEINZEUG PORZELLAN U AE WAREN	9681	7079	2356	19848	12551	4389
19	GLASWAREN	14607	7501	2498	31184	15729	5546
20	MESSERSCHMIEDEWAREN	837	3602	1212	1529	6856	2411
21	WERKZEUGE LANDWIRTSCH GERAETE	4630	7571	2548	11773	17186	6118
22	SONSTIGE EISENWAREN	218436	56869	19098	428935	116063	40992
23	WAREN A KUPFER U KUPFERLEGIER	699	1241	419	1597	2518	895
24	EDELMETALLW VERGOLD VERSILB W	77	4614	1547	175	8637	3024
25	SONST WAREN A UNEDLEN METALLEN	7302	8762	2959	12394	15597	5494
26	WERKZEUGMASCHINEN WALZWERKSANL	29762	29025	9688	52467	54471	19079
27	TEXTIL LEDERINDUSTRIEMASCHINEN	2246	3097	1051	4273	5752	2020
28	LANDMASCHINEN U ACKERSCHLEPPER	11377	3801	1265	14900	7152	2505
30	KRAFTMASCHINEN	245	1263	422	737	5622	2099
31	PUMPEN DRUCKLUFTMASCHINEN	17025	18556	6237	36411	36760	12978
32	FOERDERMITTEL	9365	4951	1659	16691	9015	3161
33	PAPIER UND DRUCKMASCHINEN	2398	5199	1733	4357	10471	3680
34	BUEROMASCHINEN	4223	189346	63207	6745	300972	104304
35	NAHRUNGSMITTELINDUSTRIEMASCHIN	1112	1071	353	1545	2194	764
36	SONSTIGE MASCHINEN	33718	43181	14535	75011	88298	31204
41	ELEKTROTECHNISCHE ERZEUGNISSE	121526	227379	76075	243130	446408	157189
42	UHREN	1	42	15	9	91	32
43	FEINMECHAN U OPTISCHE ERZEUGN	1819	8742	2910	3083	17555	6170
44	WACHSWAREN UND SEIFEN	941	963	325	3630	3406	1239
45	WAREN AUS KUNSTSTOFFEN	8361	10106	3400	23047	25004	8926
46	SPIELFILME BEL FILME PLATTEN	8	402	135	17	776	273
47	PHOTOCHEMISCHE ERZEUGNISSE	1797	5910	1982	3181	10657	3756
48	BLEISTIFTE U CHEM BUEROBEDARF	18640	6399	2135	44505	14152	5035
49	PHARMAZEUTISCHE ERZEUGNISSE	7980	49179	16468	20906	103458	36595
50	KOSMETISCHE ERZEUGNISSE	721	2719	904	1876	5543	1958
51	SONSTIGE CHEMISCHE ERZEUGNISSE	110816	20051	6736	222048	42772	15121
52	MUSIKINSTRUMENTE	189	1240	410	302	1950	673
53	KINDERSPIELZEUG CHRISTBAUMSCHM	3594	5091	1703	6760	9442	3314
55	WASSERFAHRZEUGE	439	977	327	1272	2719	964
56	LUFTFAHRZEUGE	201	4143	1386	236	6436	2235
57	KRAFTFAHRZEUGE	659765	610656	203945	1458065	1341703	474596
58	FAHRRADER	14	37	11	20	70	23
59	SONSTIGE FAHRZEUGE	12125	5272	1777	19338	8536	2980
69	SONSTIGE ENDERZEUGNISSE	7113	12957	4358	14633	27272	9666
	ZUSAMMEN	1754104	1709285	572090	3630823	3433480	1210212
	FERTIGWAREN IICA-IICB	4139848	2097575	702454	8179380	4181908	1473855
	GEWERBL. WIRTSCHAFT IIA-IICB	11887717	2776853	930215	25163097	5460668	1923235
III							
01	AUSSERDEM	21456	55944	18782	39097	99415	34861
02	RUECKWAREN	210	267	92	368	424	149
	ERSATZLIEFERUNGEN	17328637	3546424	1186383	36853492	7018446	2469964
	DARUNTER						
	EIGENVEREDELUNG	398660	226896	75856	849445	475031	167834
	LOHNVEREDELUNG	587820	158144	53164	979311	255166	89101
	PASSIVE VEREDELUNG	270215	335630	112086	649961	773091	273970
AUSFUHR							
IA							
01	LEBENDE TIERE	68	59	20	171	173	63
	PFERDE	16			38		
02	RINDVIEH	35721	14893	4938	57704	25301	8814

SPEZIALHANDEL NACH LAENDERN

NR. DER		WARENBENENNUNG	JULI/DEZEMBER 1984			JANUAR/DEZEMBER 1984		
SYSTEMATIK	DT=100 KG		1000 DM	1000 \$	DT=100 KG	1000 DM	1000 \$	
NOCH	S P A N I E N		AUSFUHR					
	03	SCHWEINE	ST 6517	-	-	10746	-	-
			ST -	-	-	129	235	86
	04	SONSTIGE LEBENDE TIERE	40	185	61	78	472	167
		ZUSAMMEN	35829	15137	5019	58082	26181	9130
IB	NAHRUNGSMITTEL TIER URSPR							
	01	MILCH	7815	1731	580	8651	1965	667
	02	BUTTER	71	32	10	71	32	10
	03	KAESE	10177	5794	1942	18839	10450	3669
	04	FLEISCH UND FLEISCHWAREN	1795	648	213	2396	1046	361
	05	DAERME	9621	2240	741	15607	3688	1277
	06	FISCHE UND FISCHZUBEREITUNGEN	2992	2237	740	7025	4672	1646
	08	SCHMALZ TALG TIER OELE FETTE	695	126	41	930	164	55
	09	EIER EIWEISS EIGELB	60	143	49	128	291	106
	10	HONIG	54	18	6	105	34	12
		ZUSAMMEN	33280	12969	4322	53752	22342	7803
IC	NAHRUNGSMITTEL PFL URSPR							
	02	ROGGEN	3	1	-	3	1	-
	03	GERSTE	60	18	6	60	18	6
	05	MAIS	3	1	-	13	4	-
	08	MUELLEREIERZEUGNISSE	89	17	5	348	60	20
	09	MALZ	22610	1526	514	22700	1540	519
	10	NICHTOELHALTIGE SAEMEREIEN	766	695	233	3314	5873	2137
	11	HUELSENFRUECHTE ZUR ERNAEHRUNG	319	68	23	1164	346	126
	14	KARTOFFELN	971	72	24	1896	138	47
	16	GEMJESE SONST KUECHENGEWAECHSE	435	435	143	988	959	334
	17	OBST AUSSER SUEDFRUECHTEN	174	86	28	475	200	69
	18	SUEDFRUECHTE	445	226	74	1699	777	280
	19	GEMJESE OBSTKONSERV FRUCHTSAFT	5467	1285	436	13378	2727	975
	20	KAKAO ROH	-	-	-	798	158	58
	21	KAKAOERZEUGNISSE	2338	1165	386	4304	2305	812
	22	GEWUERZE	494	372	122	1148	1338	477
	23	ZUCKER	2154	267	87	3783	468	157
	24	OELFRUECHTE ZUR ERNAEHRUNG	1009	344	120	2154	771	277
	25	PFLANZL OELE U FETTE Z ERNAEHR	16208	3699	1231	32659	6979	2426
	26	MARGARINE U AEHNL SPEISEFETTE	48	15	5	779	277	102
	27	DELKUCHEN	1408	216	72	2609	404	142
	29	SONST ABFALLERZEUGN VIEHFUETT	30	4	2	35	5	2
	31	SONST PFLANZL NAHRUNGSMITTEL	22937	7427	2487	45131	13976	4911
	32	LEB PFLANZEN ZIERGAERT ERZEUGN	318	211	68	493	434	151
		ZUSAMMEN	78286	18150	6066	139931	39758	14028
ID	GENUSSMITTEL							
	01	HOPFEN	421	574	186	623	1166	404
	02	KAFFEE	38	70	23	218	345	123
	03	TEE	338	312	104	840	713	255
	04	ROHTABAK	-	-	-	115	141	50
	05	TABAKERZEUGNISSE	323	1042	351	1086	3183	1152
	06	BIER	36515	4117	1401	83210	9489	3399
	07	BRANNTWEIN	846	638	212	1319	1054	365
	08	WEIN	318	145	48	678	255	86
		ZUSAMMEN	38799	6898	2325	88089	16346	5834
		ERNAEHRUNGSWIRTSCHAFT IA-ID	186194	53154	17732	339854	104627	36795
IIA	ROHSTOFFE							
	02	ZELLWOLLE SYNTHET FASERN U ABF	57201	24046	8030	139333	55913	19786
	03	WOLLE AND TIERHAARE REISSWOLLE	375	219	74	1392	644	230
	04	BAUMWOLLE REISSBAUMWOLLE ABF	5576	1868	619	11535	3787	1323
	05	FLACHS HANF JUTE UND DGL	-	-	-	2	1	-
	06	ABF V GESPINSTWAREN LUMPEN	19030	2988	989	35265	5506	1922
	07	FELLE ZU PELZWERK ROH	23	631	211	61	1738	620
	08	ANDERE FELLE UND HAUTE	60680	14461	4855	121311	27780	9784
	11	BAU UND NUTZHOLZ RUNDHOLZ	1763	143	47	11044	712	259
	12	PFLANZL STOFFE Z FAERB OD GERB	12	10	3	14	11	3
	13	KAUTSCHUK GUTTAPERCHA BALATA	7091	662	223	13942	1067	374
	14	ROHGUMMEN SCHELLACK BALSAME	724	615	206	1393	1188	416
	15	OELFRUECHTE FUER TECHN OELE	15	11	4	61	45	17
	16	STEINKOEHLE EINSCHL PRESSKOEHLE	114997	1941	657	216225	3385	1197
	17	BRAUNKOEHLE EINSCHL PRESSKOEHLE	37	1	-	37	1	-
	20	ABBRAENDE SCHLACKEN FE MN HALT	514	26	9	514	26	9
	22	KUPFERERZE UND KIESABBRAENDE	3843	246	80	10099	2437	910
	25	CHROMERZE	173	16	5	173	16	5
	27	SCHWEFELKIES	-	-	-	95	13	5
	28	SONSTIGE ERZE UND METALLASCHEN	16976	3212	1067	33367	6439	2257
	29	BAUXIT KRYOLITH	-	1	-	-	1	-
	30	SPEISE UND INDUSTRIESALZ	46	21	7	238	61	21
	32	SONSTIGE STEINE UND ERDEN	60727	4228	1414	121232	8141	2857
	34	SONST ROHSTOFFE F CHEM ERZEUGN	13450	4887	1636	34062	12124	4313
	36	PFLANZL FLECHT U POLSTERSTOFFE	-	1	-	-	1	-
	37	EDELST SCHMUCKST PERLEN ROH	1	173	56	2	231	78
	38	SONST ROHSTOFFE AUCH ABFAELLE	144043	3036	1018	280280	6089	2145
		ZUSAMMEN	507297	63443	21210	1031677	137357	48531
II B	HALBWAREN							
	01	ROHSEIDE UND SEIDENGESPINSTE	107	617	207	236	1127	397
	02	REYON SYNTHET FAEDEN AUCH GEZW	63950	42884	14294	145012	93474	32995
	03	GESPINSTE A ZELW SYNTH FASER	542	558	190	1162	1227	435
	04	GESPINSTE WOLLE U AND TIERHAAR	6	23	9	16	44	17
	05	GESPINSTE AUS BAUMWOLLE	4	19	7	9	37	13
	06	GESPINSTE A FLACHS HANF JUTE	16	27	10	38	64	24
	07	BAU UND NUTZHOLZ SCHNITTHOLZ	462559	21556	7186	945386	43231	15203

SPEZIALHANDEL NACH LAENDERN

NR. DER SYSTEMATIK	WARENBENENNUNG	JULI/DEZEMBER 1984			JANUAR/DEZEMBER 1984		
		DT+100 KG	1000 DM	1000 \$	DT+100 KG	1000 DM	1000 \$
NOCH	S P A N I E N	AUSFUHR					
08	HOLZMASSE ZELLSTOFF	7258	1427	474	12371	2461	859
09	KAUTSCHUK BEARBEITET	4509	4009	1347	8995	7580	2674
10	GLASMASSE ROHGLAS	7372	2655	886	13970	4799	1663
11	ZEMENT	2422	139	47	4529	280	98
12	SONST MINERALISCHE BAUSTOFFE	75244	15109	5057	163012	28645	10070
13	ROEISEN	200	12	4	200	12	4
14	ALTEISEN SCHROTT	389922	13523	4614	541721	18235	6360
15	FERROLEGIERUNGEN	15072	4612	1534	28485	8963	3135
16	EISENHALBZEUG	819265	121187	40677	1519337	206996	72802
17	ALUMINIUM ROH AUCH LEGIERUNGEN	3571	1006	336	9319	3349	1202
18	KUPFER ROH AUCH LEGIERUNGEN	8539	2346	780	15784	5229	1855
19	NICKEL ROH AUCH LEGIERUNGEN	4	95	32	27	258	93
20	BLEI ROH AUCH LEGIERUNGEN	6200	929	315	16277	2244	802
21	ZINN ROH AUCH LEGIERUNGEN	108	390	135	226	809	290
22	ZINK ROH AUCH LEGIERUNGEN	2330	644	212	3666	1126	391
23	SONST UNEDLE METALLE ROH	236	511	172	875	1335	474
24	FETTSAEUREN PARAFFIN VASELIN	28914	9459	3160	60690	19798	6998
25	SONST TECHNISCHE FETTE U OELE	2596	740	244	4635	1466	511
26	KOKS	401610	6909	2371	654555	10826	3804
27	RUECKST D ERDOEL U TEERDESTILL	45328	2898	966	128892	6232	2219
28	KRAFTSTOFFE SCHMIEROLE ERDGAS	34547	7091	2374	104248	16771	5949
29	TEER U TEERDESTILL ERZEUGNISSE	2042	350	118	4080	745	265
30	AUFBEREITETE KALDUJENGEMITTEL	41	8	3	41	12	3
33	STICKSTOFF A N G DUJENGEMITTEL	185731	4687	1566	347343	9567	3387
35	SONSTIGE CHEMISCHE HALBWAREN	340866	38586	12896	707344	78483	27574
37	GOLD FUER GEWERBLICHE ZWECKE	4	8528	2808	4	8528	2808
38	SONSTIGE HALBWAREN	1197	1430	489	15102	5897	2138
	ZUSAMMEN	2912312	314964	105520	5457587	589810	207512
11CA	VORERZEUGNISSE						
01	GEWEBE A SEIDE REYON SYNTH FAD	4442	8538	2855	9454	18374	6500
02	GEWEBE A ZELLWOLLE SYNTH FASER	880	2288	766	1617	5030	1775
03	GEWEBE A WOLLE U AND TIERHAAR	500	3568	1185	784	5899	2042
04	GEWEBE AUS BAUMWOLLE	784	3008	992	1714	5888	2050
05	GEWEBE AUS FLACHS HANF JUTE	1161	2467	828	2855	5655	2002
06	LEDER	3708	2961	990	11891	7699	2736
07	FELLE ZU PELZWERK BEARBEITET	124	4547	1515	351	12810	4589
08	PAPIER UND PAPPE	198008	40983	13658	438090	85607	30166
09	FURNIERE SPERRHOLZ U DGL	23861	5044	1689	42651	9952	3507
10	STEINZEUG TON PORZELLANERZEUGN	5632	2348	784	10495	4859	1716
11	GLAS	17725	8296	2765	57969	26892	9616
12	KUNSTSTOFFE	362182	161882	54162	732755	328453	115729
13	TEERFARBSTOFFE	11621	29386	9839	28018	67044	23769
14	SONST FARBSTOFFE FARBEN LACKE	43033	28219	9450	102469	61683	21833
15	DEXTRINE GELATINE UND LEIME	3996	2793	934	7922	5530	1936
16	SPRENGSTOFFE SCHIESSBED ZUENDW	1518	1139	383	4371	2687	960
17	SONST CHEMISCHE VORERZEUGNISSE	523160	194069	64985	1193494	420376	148684
18	GUSSROEHREN	9	27	10	28	68	26
19	STAHLROEHREN	22580	7147	2386	42638	18599	6591
20	STAB UND FORMEISEN	417744	47169	15829	711846	82896	29074
21	BLECH AUS EISEN	1183987	129988	43534	2335032	255757	90016
22	DRAHT AUS EISEN	218461	23497	7942	364364	40850	14373
23	EISENBAHNOBERBAUMATERIAL	3184	562	192	6166	1104	388
24	SCHMIEDE GUSS SCHMIEDESTUECKE	1768	806	277	2844	1405	494
25	STANGEN BLECHE USW KUPFER	15609	13714	4554	35915	30321	10709
26	STANGEN BLECHE USW ALUMINIUM	17552	12746	4233	38479	27786	9756
27	STANGEN BLECHE USW AND UNEDL M	1478	6569	2212	5702	28690	10376
28	STANGEN BLECHE USW EDELMETALLE	32	1527	513	71	3066	1081
30	EDELST SCHMUCKST PERLEN BEARB	2	875	291	3	1812	638
31	SONSTIGE VORERZEUGNISSE	3443	1720	579	6466	3464	1227
	ZUSAMMEN	3088184	747883	250332	6196454	1570256	554359
11CB	ENDERZEUGNISSE						
01	STRICKWAREN SEIDE CHEMIEFASERN	151	1328	445	322	2735	973
02	STRICKWAREN WOLLE U AND TIERH	13	362	123	14	418	143
03	STRICKWAREN AUS BAUMWOLLE	19	190	60	43	551	201
04	SONST KLEIDUNG SEIDE CHEMIEFAS	183	2419	820	331	4828	1726
05	SONST KLEIDUNG WOLLE AND TIERH	281	3929	1330	305	4297	1468
06	SONST KLEIDUNG AUS BAUMWOLLE	57	585	197	138	1609	579
07	SONST KLEIDUNG FLACHS HANF USW	10	103	29	42	431	156
08	HUETE	15	82	26	32	261	93
09	SONSTIGE SPINNSTOFFWAREN	12763	14218	4748	30927	32907	11665
10	PELZWAREN	8	424	141	20	601	207
11	SCHUHE AUS LEDER	80	433	146	270	1367	497
12	ANDERE LEDERWAREN	104	820	274	233	1529	540
13	PAPIERWAREN	21404	12985	4333	51414	28995	10239
14	BUECHER KARTEN NOTEN BILDER	28572	28105	9461	56068	54614	19221
15	HOLZWAREN	8634	5668	2198	19170	14040	4965
16	KAUTSCHUKWAREN	30258	38833	13003	57616	75780	26656
17	STEINWAREN	2825	3070	1028	6167	6292	2214
18	STEINZEUG PORZELLAN U AE WAREN	4119	5834	1946	9154	11996	4225
19	GLASWAREN	13695	10962	3680	30116	23078	8156
20	MESSERSCHMIEDEWAREN	1039	4000	1328	2008	8211	2885
21	WERKZEUGE LANDWIRTSCH GERAETE	3515	11042	3682	7896	25495	9015
22	SONSTIGE EISENWAREN	102553	97731	32708	218597	203378	71731
23	WAREN A KUPFER U KUPFERLEGIER	11632	12806	4283	16960	20450	7102
24	EDELMETALLW VERGOLD VERSILB W	85	2687	894	168	4019	1392
25	SONST WAREN A UNEDLEN METALLEN	18782	28264	9439	42584	59219	20889
26	WERKZEUGMASCHINEN WALZWERKSANL	18356	49876	16576	33870	108309	37068
27	TEXTIL LEIDERINDUSTRIEMASCHINEN	11083	41265	13805	24564	88169	31150
28	LANDMASCHINEN U ACKERSCHLEPPER	52960	43854	14668	122590	104014	37058
30	KRAFTMASCHINEN	2111	11339	3843	4503	25017	8821
31	PUMPEN DRUCKLUFMASCHINEN	16490	54508	18185	33860	110894	39035

SPEZIALHANDEL NACH LAENDERN

NR. DER SYSTEMATIK	WARENBENENNUNG	JULI/DEZEMBER 1984			JANUAR/DEZEMBER 1984		
		DT+100 KG	1000 DM	1000 \$	DT+100 KG	1000 DM	1000 \$
NOCH S P A N I E N AUSFUHR							
32	FOERDERMITTEL	21360	28688	9608	45638	56670	19996
33	PAPIER UND DRUCKMASCHINEN	11970	37197	12425	18889	64662	22595
34	BUEROMASCHINEN	11754	401241	134515	19530	664304	231849
35	NAHRUNGSMITTELINDUSTRIEMASCHIN	4724	23768	7902	10444	58115	20718
36	SONSTIGE MASCHINEN	104888	261104	87337	201226	489365	171901
41	ELEKTROTECHNISCHE ERZEUGNISSE	132903	467668	156254	283441	953860	336266
42	UHREN	1322	10650	3551	2662	20893	7340
43	FEINMECHAN U OPTISCHE ERZEUGN	8003	85221	28451	16558	161077	56564
44	WACHSWAREN UND SEIFEN	341	198	66	653	417	148
45	WAREN AUS KUNSTSTOFFEN	20871	48928	16397	44999	102448	36217
46	SPIELFILME BEL FILME PLATTEN	21	545	184	41	977	345
47	PHOTOCHEMISCHE ERZEUGNISSE	10248	14074	4760	22918	32513	11572
48	BLEISTIFTE U CHEM BUEROBEDARF	16794	10087	3369	38478	21529	7625
49	PHARMAZEUTISCHE ERZEUGNISSE	12322	56557	18951	27057	132058	46941
50	KOSMETISCHE ERZEUGNISSE	777	1982	664	1425	3582	1257
51	SONSTIGE CHEMISCHE ERZEUGNISSE	156762	61995	20801	359746	140668	49825
52	MUSIKINSTRUMENTE	770	3653	1206	1505	7672	2701
53	KINDERSPIELZEUG CHRISTBAUMSCHM	829	2500	828	1971	5101	1794
55	WASSERFAHRZEUGE	180	644	226	1086	4235	1545
56	LUFTFahrZEUGE	203	22260	7299	889	61541	22299
57	KRAFTFAHRZEUGE	1001600	1185398	394897	1767323	2106498	735247
58	FAHRRADER	409	466	154	841	1066	381
59	SONSTIGE FAHRZEUGE	1807	2985	1014	4389	6267	2248
69	SONSTIGE ENDERZEUGNISSE	12150	38057	12782	28601	77835	27635
	ZUSAMMEN	1894805	3254488	1087040	3670292	6193857	2175079
	FERTIGWAREN IICA-IICB	4982989	4002371	1337372	9866746	7764113	2729438
	GEWERBL. WIRTSCHAFT IIA-IICB	8402598	4380778	1464102	16356010	8491280	2985481
III							
	AUSSERDEM						
01	RUECKWAREN	7367	10455	3502	18346	20505	7239
02	ERSATZLIEFERUNGEN	1445	5573	1872	2851	13412	4790
	INSGESAMT	8597604	4449960	1487208	16717061	8629824	3034305
	DARUNTER						
	EIGENVEREDELUNG	432799	727316	243376	704057	1029072	354836
	LOHNVEREDELUNG	473603	119586	40207	754075	198623	69800
	PASSIVE VEREDELUNG	679699	493480	164393	1104088	957682	335891
A N D O R R A							
E I N F U H R							
IICA							
	VORERZEUGNISSE						
20	STAB UND FORMEISEN	888	63	20	888	63	20
	ZUSAMMEN	888	63	20	888	63	20
IICB							
	ENDERZEUGNISSE						
04	SONST KLEIDUNG SEIDE CHEMIEFAS	-	-	-	13	50	19
05	SONST KLEIDUNG WOLLE AND TIERH	-	-	-	9	33	12
08	HUETE	1	16	5	2	38	12
14	BUECHER KARTEN NOTEN BILDER	3	7	2	3	28	10
41	ELEKTROTECHNISCHE ERZEUGNISSE	36	1352	455	68	2283	794
42	UHREN	-	-	-	-	1	-
43	FEINMECHAN U OPTISCHE ERZEUGN	-	1	-	-	2	-
45	WAREN AUS KUNSTSTOFFEN	-	1	-	-	1	-
57	KRAFTFAHRZEUGE	20	9	3	20	9	3
69	SONSTIGE ENDERZEUGNISSE	2	80	27	2	192	67
	ZUSAMMEN	62	1466	492	117	2637	917
	FERTIGWAREN IICA-IICB	950	1529	512	1005	2700	937
	GEWERBL. WIRTSCHAFT IIA-IICB	950	1529	512	1005	2700	937
III							
	AUSSERDEM						
01	RUECKWAREN	3	17	5	31	104	36
	INSGESAMT	953	1546	517	1036	2804	973
	DARUNTER						
	LOHNVEREDELUNG	-	1	-	-	5	1
	PASSIVE VEREDELUNG	-	-	-	22	83	31
A U S F U H R							
IA							
	LEBENDE TIERE						
04	SONSTIGE LEBENDE TIERE	-	-	-	3	2	1
	ZUSAMMEN	-	-	-	3	2	1
IB							
	NAHRUNGSMITTEL TIER URSPR						
01	MILCH	2530	109	36	2990	129	43
03	KAESE	175	96	30	190	106	33
04	FLEISCH UND FLEISCHWAREN	28	21	7	35	27	9
06	FISCHE UND FISCHZUBEREITUNGEN	20	24	7	40	45	15
	ZUSAMMEN	2753	250	80	3255	307	100
IC							
	NAHRUNGSMITTEL PFL URSPR						
19	GEMUESE OBSTKONSERV FRUCHTSAFT	71	27	7	103	36	7
21	KAKAOERZEUGNISSE	67	56	20	143	128	47
31	SONST PFLANZL NAHRUNGSMITTEL	345	177	56	569	288	96
	ZUSAMMEN	483	260	83	815	452	150
ID							
	GENUSSMITTEL						
02	KAFFEE	-	-	-	23	58	22
04	ROHTABAK	502	375	129	1235	1011	361
05	TABAKERZEUGNISSE	16	50	16	219	299	109

SPEZIALHANDEL NACH LAENDERN

NR. DER SYSTEMATIK	WARENBENENNUNG	JULI/DEZEMBER 1984			JANUAR/DEZEMBER 1984		
		DT=100 KG	1000 DM	1000 \$	DT=100 KG	1000 DM	1000 \$
NOCH	A N D O R R A						
	AUSFUHR						
06	BIER	341	57	19	941	139	49
07	BRANNTWEIN	4	9	4	82	161	59
08	WEIN	11	6	1	15	7	2
	ZUSAMMEN	874	497	169	2515	1675	602
	ERNAEHRUNGSWIRTSCHAFT IA-ID	4110	1007	332	6588	2436	853
I IA	ROHSTOFFE						
32	SONSTIGE STEINE UND ERDEN	30	1	-	30	1	-
34	SONST ROHSTOFFE F CHEM ERZEUGN	-	1	-	-	3	-
	ZUSAMMEN	30	2	-	30	4	-
I IB	HALBWAREN						
02	REYON SYNTHET FAEDEN AUCH GEZW	17	42	13	26	65	22
09	KAUTSCHUK BEARBEITET	23	33	11	23	33	11
12	SONST MINERALISCHE BAUSTOFFE	-	-	-	31	4	2
17	ALUMINIUM ROH AUCH LEGIERUNGEN	1149	529	177	2066	928	325
28	KRAFTSTOFFE SCHMIEROLE ERDGAS	16	5	1	20	9	2
	ZUSAMMEN	1205	609	202	2166	1039	362
I ICA	VORERZEUGNISSE						
01	GEWEBE A SEIDE REYON SYNTH FAD	2	9	2	2	15	4
02	GEWEBE A ZELLWOLLE SYNTH FASER	75	70	24	133	123	42
03	GEWEBE A WOLLE U AND TIERHAAR	16	117	39	25	161	55
04	GEWEBE AUS BAUMWOLLE	-	2	1	-	3	1
07	FELLE ZU PELZWERK BEARBEITET	-	-	-	1	134	49
09	FURNIERE SPERRHOLZ U DGL	-	-	-	-	1	-
10	STEINZEUG TON PORZELLANERZEUGN	6	2	1	148	43	16
11	GLAS	1	3	1	1	5	1
12	KUNSTSTOFFE	475	124	42	1107	262	94
14	SONST FARBSTOFFE FARBEN LACKE	-	2	1	-	2	1
15	DEXTRINE GELATINE UND LEIME	48	21	6	65	28	9
16	SPRENGSTOFFE SCHIESSBED ZUENDW	1	7	2	22	46	17
17	SONST CHEMISCHE VORERZEUGNISSE	143	70	23	263	129	45
25	STANGEN BLECHE USW KUPFER	4	5	2	4	5	2
26	STANGEN BLECHE USW ALUMINIUM	58	40	13	58	41	13
30	EDELST SCHMUCKST PERLEN BEARB	-	23	7	-	62	22
	ZUSAMMEN	829	495	164	1829	1060	371
I ICB	ENDERZEUGNISSE						
01	STRICKWAREN SEIDE CHEMIEFASERN	4	57	19	4	80	30
02	STRICKWAREN WOLLE U AND TIERH	-	54	18	-	59	20
03	STRICKWAREN AUS BAUMWOLLE	4	43	16	5	104	39
04	SONST KLEIDUNG SEIDE CHEMIEFAS	6	129	45	17	213	71
05	SONST KLEIDUNG WOLLE AND TIERH	3	84	29	3	102	35
06	SONST KLEIDUNG AUS BAUMWOLLE	4	116	39	138	326	111
07	SONST KLEIDUNG FLACHS HANF USW	-	13	4	-	21	5
08	HUETE	1	15	5	3	39	15
09	SONSTIGE SPINNSTOFFWAREN	4	25	6	184	228	84
10	PELZWAREN	1	273	91	2	486	168
11	SCHUHE AUS LEDER	3	13	3	4	23	7
12	ANDERE LEDERWAREN	8	75	26	14	153	55
13	PAPIERWAREN	1530	867	287	1698	974	326
14	BUECHER KARTEN NOTEN BILDER	12	35	9	17	50	15
15	HOLZWAREN	128	105	33	194	174	59
16	KAUTSCHUKWAREN	-	2	-	100	95	33
18	STEINZEUG PORZELLAN U AE WAREN	28	62	19	47	112	36
19	GLASWAREN	26	65	20	124	257	89
20	MESSERSCHMIEDEWAREN	33	312	107	68	675	239
21	WERKZEUGE LANDWIRTSCH GERAETE	15	45	15	27	86	28
22	SONSTIGE EISENWAREN	127	285	95	274	562	190
23	WAREN A KUPFER U KUPFERLEGIER	3	4	1	13	17	6
24	EDELMETALLW VERGOLD VERSILB W	6	162	51	11	223	72
25	SONST WAREN A UNEDLEN METALLEN	232	257	85	341	461	159
26	WERKZEUGMASCHINEN WALZWERKSANL	2	2	1	3	3	1
27	TEXTIL LEDERINDUSTRIEMASCHINEN	1	1	-	3	6	2
28	LANDMASCHINEN U ACKERSCHLEPPER	2	4	1	43	55	20
30	KRAFTMASCHINEN	-	-	-	-	1	-
31	PUMPEN DRUCKLUFTMASCHINEN	27	65	22	66	165	58
34	BUEROMASCHINEN	-	3	-	8	113	41
35	NAHRUNGSMITTELINDUSTRIEMASCHIN	1	32	10	15	120	42
36	SONSTIGE MASCHINEN	11	22	6	17	64	20
41	ELEKTROTECHNISCHE ERZEUGNISSE	641	2561	844	1035	4332	1490
42	UHREN	64	523	172	108	767	260
43	FEINMECHAN U OPTISCHE ERZEUGN	70	770	255	80	1140	386
45	WAREN AUS KUNSTSTOFFEN	105	496	166	214	920	320
47	PHOTOCHEMISCHE ERZEUGNISSE	7	13	3	13	22	6
48	BLEISTIFTE U CHEM BUEROBEDARF	13	39	13	15	44	14
49	PHARMAZEUTISCHE ERZEUGNISSE	33	475	159	69	1056	375
50	KOSMETISCHE ERZEUGNISSE	4	12	2	5	13	2
51	SONSTIGE CHEMISCHE ERZEUGNISSE	208	7	2	378	10	3
52	MUSIKINSTRUMENTE	1	10	3	4	34	11
53	KINDERSPIELZEUG CHRISTBAUMSCHM	60	535	180	104	895	311
57	KRAFTFAHRZEUGE	1415	3953	1327	2880	7035	2477
58	FAHRRADER	-	-	-	1	1	-
59	SONSTIGE FAHRZEUGE	-	-	-	128	64	24
69	SONSTIGE ENDERZEUGNISSE	19	217	69	26	345	117
	ZUSAMMEN	4862	12838	4258	8503	22725	7872
	FERTIGWAREN IICA-IICB	5691	13333	4422	10332	23785	8243
	GEWERBL. WIRTSCHAFT IIA-IICB	6926	13944	4624	12528	24828	8605
I II	AUSSEROEM.						
02	ERSATZLIEFERUNGEN	-	1	-	-	1	-
	INSGESAMT	11036	14952	4956	19116	27265	9458

SPEZIALHANDEL NACH LAENDERN

NR. DER SYSTEMATIK	WARENBENENNUNG	JULI/DEZEMBER 1984			JANUAR/DEZEMBER 1984		
		DT=100 KG	1000 DM	1000 \$	DT=100 KG	1000 DM	1000 \$
NOCH	A N D O R R A						
	AUSFUHR						
	DARUNTER						
	EIGENVEREDELUNG	615	1970	660	1045	3092	1079
	G I B R A L T A R						
	E I N F U H R						
IIB	HALBWAREN						
18	KUPFER ROH AUCH LEGIERUNGEN	-	-	-	277	91	35
22	ZINK ROH AUCH LEGIERUNGEN	-	-	-	54	8	3
	ZUSAMMEN	-	-	-	331	99	38
IICB	ENDERZEUGNISSE						
14	BUECHER KARTEN NOTEN BILDER	1	5	1	1	5	1
22	SONSTIGE EISENWAREN	936	849	279	936	849	279
31	PUMPEN DRUCKLUFTMASCHINEN	-	1	-	-	1	-
35	NAHRUNGSMITTELINDUSTRIEMASCHINEN	-	1	-	-	1	-
41	ELEKTROTECHNISCHE ERZEUGNISSE	-	1	-	-	1	-
55	WASSERFAHRZEUGE	101487	2867	960	223406	5658	1985
69	SONSTIGE ENDERZEUGNISSE	-	2	1	-	3	1
	ZUSAMMEN	102424	3726	1241	224343	6518	2266
	FERTIGWAREN IICA-IICB	102424	3726	1241	224343	6518	2266
	GEWERBL. WIRTSCHAFT IIA-IICB	102424	3726	1241	224674	6617	2304
III	AUSSERDEM						
01	RUECKWAREN	1	20	7	1	20	7
	INSGESAMT	102425	3746	1248	224675	6637	2311
	DARUNTER						
	LOHNVEREDELUNG	-	3	-	-	3	-
	A U S F U H R						
IB	NAHRUNGSMITTEL TIER URSPR						
01	MILCH	527	62	20	1077	130	47
02	BUTTER	50	20	6	50	20	6
04	FLEISCH UND FLEISCHWAREN	32	32	10	51	43	14
	ZUSAMMEN	609	114	36	1178	193	67
IC	NAHRUNGSMITTEL PFL URSPR						
08	MUELLEREIERZEUGNISSE	41	12	5	50	15	6
17	OBST AUSSER SUEDFRUECHTEN	-	1	-	-	1	-
19	GEMUESE OBSTKONSERV FRUCHTSAFT	-	-	-	202	22	7
21	KAKAOERZEUGNISSE	2	3	1	5	7	2
25	PFLANZL OELE U FETTE Z ERNAEHR	16	8	3	24	12	4
31	SONST PFLANZL NAHRUNGSMITTEL	410	103	33	867	195	67
	ZUSAMMEN	469	127	42	1148	252	86
ID	GENUSSMITTEL						
02	KAFFEE	-	2	1	-	5	2
06	BIER	310	40	13	442	56	19
07	BRANNTWEIN	4	5	2	10	11	4
08	WEIN	263	114	38	476	202	71
	ZUSAMMEN	577	161	54	928	274	96
	ERNAEHRUNGSWIRTSCHAFT IA-ID	1655	402	132	3254	719	249
IIA	ROHSTOFFE						
34	SONST ROHSTOFFE F CHEM ERZEUGN	8	17	4	9	21	5
	ZUSAMMEN	8	17	4	9	21	5
IIB	HALBWAREN						
02	REYON SYNTHET FAEDEN AUCH GEZW	3	7	2	6	14	5
05	GESPINSTE AUS BAUMWOLLE	-	-	-	-	1	-
09	KAUTSCHUK BEARBEITET	1	1	-	1	1	-
28	KRAFTSTOFFE SCHMIEROELE ERDGAS	18	5	2	36	9	4
	ZUSAMMEN	22	13	4	43	25	9
IICA	VORERZEUGNISSE						
01	GEWEBE A SEIDE REYON SYNTH FAD	-	1	-	-	5	3
02	GEWEBE A ZELLWOLLE SYNTH FASER	27	17	6	37	31	11
03	GEWEBE A WOLLE U AND TIERHAAR	-	-	-	1	4	1
05	GEWEBE AUS FLACHS HANF JUTE	2	3	1	2	4	1
10	STEINZEUG TON PORZELLANERZEUGN	-	-	-	101	13	5
11	GLAS	182	37	9	395	84	25
14	SONST FARBSTOFFE FARBEN LACKE	8	6	2	8	6	2
16	SPRENGSTOFFE SCHIESSBED ZUENDW	1	4	2	2	7	3
17	SONST CHEMISCHE VORERZEUGNISSE	32	13	4	59	22	8
30	EDELST SCHMUCKST PERLEN BEARB	-	-	-	-	1	-
	ZUSAMMEN	252	81	24	605	177	59
IICB	ENDERZEUGNISSE						
01	STRICKWAREN SEIDE CHEMIEFASERN	-	11	2	-	14	2
02	STRICKWAREN WOLLE U AND TIERH	-	11	3	-	11	3
03	STRICKWAREN AUS BAUMWOLLE	2	19	6	3	32	11
04	SONST KLEIDUNG SEIDE CHEMIEFAS	-	11	3	-	15	4
05	SONST KLEIDUNG WOLLE AND TIERH	-	17	5	-	17	5
06	SONST KLEIDUNG AUS BAUMWOLLE	-	8	3	-	20	6
09	SONSTIGE SPINNSTOFFWAREN	4	10	3	8	21	7
10	PELZWAREN	-	1	-	1	9	3
11	SCHUHE AUS LEDER	3	15	6	5	25	10
12	ANDERE LEDERWAREN	1	10	3	1	11	3

SPEZIALHANDEL NACH LAENDERN

NR. DER SYSTEMATIK	WARENBENENNUNG	JULI/DEZEMBER 1984			JANUAR/DEZEMBER 1984		
		DT+100 KG	1000 DM	1000 \$	DT+100 KG	1000 DM	1000 \$
NOCH	G I B R A L T A R	AUSFUHR					
13	PAPIERWAREN	-	2	-	1	4	1
14	BUECHER KARTEN NOTEN BILDER	6	11	3	9	32	9
15	HOLZWAREN	182	69	23	479	172	64
16	KAUTSCHUKWAREN	15	21	8	26	34	12
18	STEINZEUG PORZELLAN U AE WAREN	22	21	7	22	21	7
19	GLASWAREN	-	1	-	-	4	1
20	MESSERSCHMIEDEWAREN	-	9	2	-	13	3
21	WERKZEUGE LANDWIRTSCH GERAETE	6	12	3	11	21	4
22	SONSTIGE EISENWAREN	12	4	1	14	13	3
24	EDELMETALLW VERGOLD VERSILB W	-	14	3	-	26	7
25	SONST WAREN, A UNEDLEN METALLEN	-	2	1	-	10	3
26	WERKZEUGMASCHINEN WALZWERKSANL	4	11	4	4	11	4
27	TEXTIL LEDERINDUSTRIEMASCHINEN	2	11	3	3	14	4
30	KRAFTMASCHINEN	2	41	13	2	60	20
31	PUMPEN DRUCKLUFTMASCHINEN	2	14	5	3	24	8
32	FOERDERMITTEL	1684	956	308	1684	960	310
34	BUEROMASCHINEN	-	1	-	3	17	7
35	NAHRUNGSMITTELINDUSTRIEMASCHIN	6	23	8	6	23	8
36	SONSTIGE MASCHINEN	3	34	11	4	40	12
41	ELEKTROTECHNISCHE ERZEUGNISSE	155	371	113	215	600	194
42	UHREN	-	12	4	3	26	8
43	FEINMECHAN U OPTISCHE ERZEUGN	1	36	11	1	76	24
44	WACHSWAREN UND SEIFEN	1	1	-	1	2	-
45	WAREN AUS KUNSTSTOFFEN	9	21	5	13	37	10
47	PHOTOCHEMISCHE ERZEUGNISSE	-	13	5	9	60	23
48	BLEISTIFTE U CHEM BUEROBEDARF	1	2	1	1	4	1
49	PHARMAZEUTISCHE ERZEUGNISSE	1	23	8	2	39	13
50	KOSMETISCHE ERZEUGNISSE	38	66	20	96	230	80
51	SONSTIGE CHEMISCHE ERZEUGNISSE	28	9	2	84	25	9
52	MUSIKINSTRUMENTE	-	1	-	-	1	-
53	KINDERSPIELZEUG CHRISTBAUMSCHM	11	23	7	12	24	8
57	KRAFTFAHRZEUGE	398	1003	335	817	2028	712
59	SONSTIGE FAHRZEUGE	120	44	14	120	44	14
69	SONSTIGE ENDERZEUGNISSE	2	10	4	2	17	7
	ZUSAMMEN	2721	3005	966	3665	4887	1641
	FERTIGWAREN IICA-IICB	2973	3086	990	4270	5064	1700
	GEWERBL. WIRTSCHAFT IIA-IICB	3003	3116	998	4322	5110	1714
III	AUSSERDEM						
01	RUECKWAREN	-	76	26	-	83	29
02	ERSATZLIEFERUNGEN	-	-	-	-	4	2
	INSGESAMT	4658	3594	1156	7576	5916	1994
	DARUNTER						
	EIGENVEREDELUNG	288	735	246	653	1563	550
	LOHNVEREDELUNG	-	2	-	-	2	-
	V A T I K A N S T A D T						
	E I N F U H R						
IICA	VORERZEUGNISSE						
04	GEWEBE AUS BAUMWOLLE	-	-	-	2	7	2
24	SCHMIEDEB GUSS SCHMIEDESTUECKE	-	-	-	9	13	5
	ZUSAMMEN	-	-	-	11	20	7
IICB	ENDERZEUGNISSE						
14	BUECHER KARTEN NOTEN BILDER	5	819	272	13	1164	401
23	WAREN A KUPFER U KUPFERLEGIER	-	-	-	-	1	1
25	SONST WAREN A UNEDLEN METALLEN	-	-	-	-	1	-
46	SPIELFILME BEL FILME PLATTEN	-	-	-	-	7	3
69	SONSTIGE ENDERZEUGNISSE	2	60	19	4	160	55
	ZUSAMMEN	7	879	291	17	1333	460
	FERTIGWAREN IICA-IICB	7	879	291	28	1353	467
	GEWERBL. WIRTSCHAFT IIA-IICB	7	879	291	28	1353	467
III	AUSSERDEM						
01	RUECKWAREN	1	19	6	1	43	15
	INSGESAMT	8	898	297	29	1396	482
	A U S F U H R						
IB	NAHRUNGSMITTEL TIER URSPR						
03	KAESE	332	161	55	823	391	139
	ZUSAMMEN	332	161	55	823	391	139
IC	NAHRUNGSMITTEL PFL URSPR						
23	ZUCKER	6000	339	112	15000	1034	368
27	DELKUCHEN	-	-	-	-	1	-
31	SONST PFLANZL NAHRUNGSMITTEL	2	4	1	2	4	1
	ZUSAMMEN	6002	343	113	15002	1039	369
ID	GENUSSMITTEL						
05	TABAKERZEUGNISSE	12	32	10	33	73	24
	ZUSAMMEN	12	32	10	33	73	24
	ERNAERUNGSWIRTSCHAFT IA-ID	6346	536	178	15858	1503	532
IIA	ROHSTOFFE						
30	SPEISE UND INDUSTRIESALZ	110	2	-	110	2	-
	ZUSAMMEN	110	2	-	110	2	-

SPEZIALHANDEL NACH LAENDERN

NR. DER SYSTEMATIK	WARENBENENNUNG	JULI/DEZEMBER 1984			JANUAR/DEZEMBER 1984		
		DT*100 KG	1000 DM	1000 \$	DT*100 KG	1000 DM	1000 \$
NOCH	V A T I K A N S T A D T	AUSFUHR					
IIB	HALBWAREN						
	09 KAUTSCHUK BEARBEITET	-	-	-	1	7	3
	ZUSAMMEN	-	-	-	1	7	3
IICA	VORERZEUGNISSE						
	04 GEWEBE AUS BAUMWOLLE	-	-	-	-	1	1
	06 LEDER	-	-	-	1	19	7
	13 TEERFARBSTOFFE	23	125	41	28	145	49
	ZUSAMMEN	23	125	41	29	165	57
IICB	ENDERZEUGNISSE						
	06 SONST KLEIDUNG AUS BAUMWOLLE	8	26	9	17	67	24
	09 SONSTIGE SPINNSTOFFWAREN	-	1	-	-	1	-
	12 ANDERE LEDERWAREN	-	2	-	-	2	-
	13 PAPIERWAREN	-	-	-	14	7	3
	14 BUECHER KARTEN NOTEN BILDER	10	42	15	13	74	27
	24 EDELMETALLW VERGOLD VERSILB W	-	15	3	-	24	5
	27 TEXTIL LEDERINDUSTRIEMASCHINEN	-	2	1	1	7	3
	30 KRAFTMASCHINEN	-	-	-	-	4	1
	41 ELEKTROTECHNISCHE ERZEUGNISSE	2	350	115	2	373	123
	43 FEINMECHAN U OPTISCHE ERZEUGN	-	2	1	-	3	1
	45 WAREN AUS KUNSTSTOFFEN	-	2	1	-	6	2
	47 PHOTOCHEMISCHE ERZEUGNISSE	-	2	1	-	5	2
	49 PHARMAZEUTISCHE ERZEUGNISSE	-	145	49	-	214	75
	57 KRAFTFAHRZEUGE	-	-	-	9	17	6
	69 SONSTIGE ENDERZEUGNISSE	22	47	16	22	52	18
	ZUSAMMEN	42	636	211	78	856	290
	FERTIGWAREN IICA-IICB	65	761	252	107	1021	347
	GEWERBL. WIRTSCHAFT IIA-IICB	175	763	252	218	1030	350
III	AUSSERDEM						
	02 ERSATZLIEFERUNGEN	2	71	24	3	138	49
	INSGESAMT	6523	1370	454	16079	2671	931
	DARUNTER						
	EIGENVEREDELUNG	5	18	6	6	20	6
	LOHNVEREDELUNG	-	2	1	-	2	1
M A L T A		E I N F U H R					
IC	NAHRUNGSMITTEL PFL URSPR						
	10 NICHTOELHALTIGE SAEMEREIEN	-	-	-	9	220	79
	14 KARTOFFELN	-	-	-	973	77	28
	16 GEMJESE SONST KUECHENGEWAECHSE	4	5	2	21	19	7
	18 SUEDFRUECHTE	-	-	-	8	1	-
	19 GEMJESE OBSTKONSERV FRUCHTSAFT	770	203	71	770	203	71
	31 SONST PFLANZL NAHRUNGSMITTEL	6	1	-	6	1	-
	ZUSAMMEN	780	209	73	1787	521	185
ID	GENUSSMITTEL						
	08 WEIN	4	2	1	23	8	4
	ZUSAMMEN	4	2	1	23	8	4
	ERNAERHUNGSWIRTSCHAFT IA-ID	784	211	74	1810	529	189
IIA	ROHSTOFFE						
	07 FELLE ZU PELZWERK ROH	31	9	3	41	12	4
	28 SONSTIGE ERZE UND METALLASCHEN	502	55	18	857	70	24
	ZUSAMMEN	533	64	21	898	82	28
IIB	HALBWAREN						
	02 REYON SYNTHET FAEDEN AUCH GEZV	13	36	12	13	36	12
	07 BAU UND NUTZHOLZ SCHNITTHOLZ	220	42	15	840	152	58
	09 KAUTSCHUK BEARBEITET	-	-	-	2	2	1
	14 ALTEISEN SCHROTT	335	20	7	335	20	7
	18 KUPFER ROH AUCH LEGIERUNGEN	1093	349	117	1401	437	149
	19 NICKEL ROH AUCH LEGIERUNGEN	-	-	-	12	1	-
	20 BLEI ROH AUCH LEGIERUNGEN	178	12	4	355	22	8
	24 FETTSAEUREN PARAFFIN VASELIN	143	19	7	290	37	14
	28 KRAFTSTOFFE SCHMIEROLE ERDGAS	-	-	-	-	1	1
	37 GOLD FUER GEWERBLICHE ZWECKE	1	26	8	4	229	80
	38 SONSTIGE HALBWAREN	-	-	-	-	15	6
	ZUSAMMEN	1983	504	170	3252	952	336
IICA	VORERZEUGNISSE						
	01 GEWEBE A SEIDE REYON SYNTH FAD	444	478	161	1025	1133	402
	02 GEWEBE A ZELLWOLLE SYNTH FASER	26	68	22	28	72	23
	03 GEWEBE A WOLLE U AND TIERHAAR	17	19	6	17	19	6
	04 GEWEBE AUS BAUMWOLLE	1	3	1	1	6	2
	05 GEWEBE AUS FLACHS HANF JUTE	52	61	21	53	62	21
	06 LEDER	6	115	38	6	116	38
	07 FELLE ZU PELZWERK BEARBEITET	-	12	4	1	31	11
	10 STEINZEUG TON PORZELLANERZEUGN	206	137	46	383	260	91
	12 KUNSTSTOFFE	3	6	3	15	29	11
	13 TEERFARBSTOFFE	-	2	1	-	2	1
	14 SONST FARBSTOFFE FARBEN LACKE	1	3	1	4	13	5
	17 SONST CHEMISCHE VORERZEUGNISSE	10	77	27	10	77	27
	25 STANGEN BLECHE USW KUPFER	-	-	-	-	1	-
	ZUSAMMEN	766	981	331	1543	1821	638
IICB	ENDERZEUGNISSE						

SPEZIALHANDEL NACH LAENDERN

NR. DER SYSTEMATIK	WARENBENENNUNG	JULI/DEZEMBER 1984			JANUAR/DEZEMBER 1984		
		DT=100 KG	1000 DM	1000 \$	DT=100 KG	1000 DM	1000 \$
NOCH	M A L T A	EINFUHR					
01	STRICKWAREN SEIDE CHEMIEFASERN	795	4364	1463	1686	7590	2654
02	STRICKWAREN WOLLE U AND TIERH	63	339	114	66	416	143
03	STRICKWAREN AUS BAUMWOLLE	277	1191	404	476	2179	767
04	SONST KLEIDUNG SEIDE CHEMIEFAS	5275	24804	8307	10631	49251	17356
05	SONST KLEIDUNG WOLLE AND TIERH	2982	20055	6743	4898	32704	11414
06	SONST KLEIDUNG AUS BAUMWOLLE	13987	52448	17647	27843	103790	36702
07	SONST KLEIDUNG FLACHS HANF USW	99	912	300	298	2476	887
10	PELZWAREN	86	4967	1667	166	10126	3578
11	SCHUHE AUS LEDER	1906	14787	4964	4008	29285	10326
12	ANDERE LEDERWAREN	47	369	123	78	626	218
13	PAPIERWAREN	-	3	-	3	16	5
14	BUECHER KARTEN NOTEN BILDER	9	215	71	23	561	199
15	HOLZWAREN	10	15	5	34	28	10
16	KAUTSCHUKWAREN	235	3990	1333	581	7365	2589
17	STEINWAREN	10	15	5	10	15	5
18	STEINZEUG PORZELLAN U AE WAREN	-	-	-	1	1	-
19	GLASWAREN	20	24	8	72	65	24
21	WERKZEUGE LANDWIRTSCH GERAETE	10	81	26	20	227	82
22	SONSTIGE EISENWAREN	717	1128	372	1382	2343	826
25	SONST WAREN A UNEDLEN METALLEN	5	21	6	15	58	18
26	WERKZEUGMASCHINEN WALZWERKSANL	51	329	108	114	435	146
27	TEXTIL LEDERINDUSTRIEMASCHINEN	31	58	18	41	87	28
30	KRAFTMASCHINEN	10	998	333	15	1754	615
31	PUMPEN DRUCKLUFTMASCHINEN	-	189	64	2	361	126
32	FOERDERMITTEL	-	-	-	-	2	1
33	PAPIER UND DRUCKMASCHINEN	1	2	-	4	16	5
34	BUEROMASCHINEN	-	10	4	-	10	4
36	SONSTIGE MASCHINEN	51	637	217	120	1523	543
41	ELEKTROTECHNISCHE ERZEUGNISSE	1353	7573	2522	3369	16438	5776
42	UHREN	14	64	22	29	151	54
43	FEINMECHAN U OPTISCHE ERZEUGN	856	30001	10018	1658	56381	19792
45	WAREN AUS KUNSTSTOFFEN	289	1236	414	528	2280	803
49	PHARMAZEUTISCHE ERZEUGNISSE	135	616	211	423	1144	408
50	KOSMETISCHE ERZEUGNISSE	70	104	34	88	123	41
51	SONSTIGE CHEMISCHE ERZEUGNISSE	4	16	5	48	197	72
53	KINDERSPIELZEUG CHRISTBAUMSCHM	5372	13375	4523	8861	21905	7701
55	WASSERFAHRZEUGE	359054	9647	3225	550121	13834	4768
56	LUFFFAHRZEUGE	17	3422	1183	41	8552	3072
57	KRAFTFAHRZEUGE	97	323	109	163	605	214
58	FAHRRADER	-	-	-	72	61	23
69	SONSTIGE ENDERZEUGNISSE	3	27	8	7	82	28
	ZUSAMMEN	393941	198355	66576	617998	375063	132023
	FERTIGWAREN IICA-IIICB	394707	199336	66907	619541	376884	132661
	GEWERBL. WIRTSCHAFT IIA-IIICB	397223	199904	67098	623691	377918	133025
III	AUSSERDEM						
01	RUECKWAREN	565	1744	581	1049	3302	1154
	INSGESAMT	398572	201859	67753	626550	381749	134368
	DARUNTER						
	EIGENVEREDELUNG	-	5	2	1	6	2
	LOHNVEREDELUNG	31	1393	463	87	2718	946
	PASSIVE VEREDELUNG	5279	29326	9859	11121	61168	21653
	A U S F U H R						
IA	LEBENDE TIERE						
04	SONSTIGE LEBENDE TIERE	2	13	4	2	13	4
	ZUSAMMEN	2	13	4	2	13	4
IB	NAHRUNGSMITTEL TIER URSPR						
01	MILCH	16594	2738	915	29562	4810	1673
03	KAESE	2547	1426	477	4123	2294	799
04	FLEISCH UND FLEISCHWAREN	59	19	7	1077	369	136
06	FISCHE UND FISCHZUBEREITUNGEN	14	7	2	19	17	6
08	SCHMALZ TALG TIER OELE FETTE	-	-	-	389	75	28
11	FISCHMEHL UND DGL	944	122	39	1342	190	63
	ZUSAMMEN	20158	4312	1440	36512	7755	2705
IC	NAHRUNGSMITTEL PFL URSPR						
07	REIS	254	35	12	254	35	12
08	MUELLEREIERZEUGNISSE	123	17	5	322	31	10
09	MALZ	500	41	14	2000	164	59
10	NICHTOELHALTIGE SAEMEREIEN	6	8	3	6	8	3
19	GEMUESE OBSTKONSERV FRUCHTSAFT	36	67	22	151	139	49
21	KAKAOERZEUGNISSE	258	333	111	269	351	117
22	GEWUERZE	25	21	7	55	26	9
23	ZUCKER	170	10	3	338	22	7
25	PFLANZL OELE U FETTE Z ERNAEHR	328	87	28	1875	528	192
26	MARGARINE U AEHNL SPEISEFETTE	100	72	24	120	84	29
31	SONST PFLANZL NAHRUNGSMITTEL	1854	1251	416	3422	2054	712
	ZUSAMMEN	3654	1942	645	8812	3442	1199
ID	GENUSSMITTEL						
01	HOPFEN	-	-	-	39	61	23
02	KAFFEE	14	57	19	14	57	19
03	TEE	2	5	2	2	5	2
05	TABAKERZEUGNISSE	51	85	30	58	107	39
06	BIER	824	117	40	1580	220	77
07	BRANNTWEIN	8	11	4	110	113	41
08	WEIN	203	105	35	233	122	41
	ZUSAMMEN	1102	380	130	2036	685	242
	ERNAEHRUNGSWIRTSCHAFT IA-ID	24916	6647	2219	47362	11895	4150

SPEZIALHANDEL NACH LAENDERN

NR. DER SYSTEMATIK	WARENBENENNUNG	JULI/DEZEMBER 1984			JANUAR/DEZEMBER 1984		
		DT=100 KG	1000 DM	1000 \$	DT=100 KG	1000 DM	1000 \$
NOCH	M A L T A	AUSFUHR					
IIA	ROHSTOFFE						
02	ZELLWOLLE SYNTHET FASERN U ABF	5	13	4	7	26	9
06	ABF V GESPINSTWAREN LUMPEN	17	3	1	37	6	2
09	BETTFEDERN	-	-	-	13	106	41
11	BAU UND NUTZHOLOZ RUNDHOLOZ	-	-	-	247	46	17
14	ROHGUMMEN SCHELLACK BALSAME	-	-	-	4	5	2
29	BAUXIT KRYOLITH	1	3	1	4	4	1
30	SPEISE UND INDUSTRIESALZ	37	6	1	200	23	8
32	SONSTIGE STEINE UND ERDEN	214	24	7	536	47	16
34	SONST ROHSTOFFE F CHEM ERZEUGN	42	19	7	47	34	12
38	SONST ROHSTOFFE AUCH ABFAELLE	1	1	-	4	2	-
	ZUSAMMEN	317	69	21	1099	299	108
IIB	HALBWAREN						
01	ROHSEIDE UND SEIDENGESPINSTE	-	36	13	-	59	21
02	REYON SYNTHET FAEDEN AUCH GEZW	418	1710	571	794	3260	1149
03	GESPINSTE A ZELLW SYNTH FASER	189	958	321	366	1845	647
04	GESPINSTE WOLLE U AND TIERHAAR	5	18	5	10	55	18
05	GESPINSTE AUS BAUMWOLLE	109	180	63	399	616	222
06	GESPINSTE A FLACHS HANF JUTE	5	23	8	17	69	25
07	BAU UND NUTZHOLOZ SCHNITTHOLOZ	-	-	-	317	52	19
09	KAUTSCHUK BEARBEITET	119	140	46	260	277	99
10	GLASMASSE ROHGLAS	-	-	-	2	2	1
12	SONST MINERALISCHE BAUSTOFFE	152	23	7	406	71	26
17	ALUMINIUM ROH AUCH LEGIERUNGEN	184	93	31	365	184	64
18	KUPFER ROH AUCH LEGIERUNGEN	215	114	40	215	114	40
19	NICKEL ROH AUCH LEGIERUNGEN	-	2	-	-	4	-
22	ZINK ROH AUCH LEGIERUNGEN	1	1	-	21	7	2
23	SONST UNEDLE METALLE ROH	2	4	1	2	5	1
24	FETTSAEUREN PARAFFIN VASELIN	1230	166	55	1282	181	60
25	SONST TECHNISCHE FETTE U OELE	37	10	2	60	15	4
27	RUECKST O ERDOEL U TEERDESTILL	5	2	1	12	4	2
28	KRAFTSTOFFE SCHMIEEROELE ERDGAS	486	115	37	563	148	45
29	TEER U TEERDESTILL ERZEUGNISSE	-	-	-	48	6	3
33	STICKSTOFF A N G DUENGEMITTEL	1320	54	18	8167	329	117
35	SONSTIGE CHEMISCHE HALBWAREN	2524	282	94	7458	725	259
37	GOLD FUER GEWERBLICHE ZWECKE	-	5584	1861	-	8809	3046
38	SONSTIGE HALBWAREN	10	4	1	19	11	4
	ZUSAMMEN	7011	9519	3175	20783	16848	5874
IICA	VORERZEUGNISSE						
01	GEWEBE A SEIDE REYON SYNTH FAD	2588	7187	2408	5308	14061	4946
02	GEWEBE A ZELLWOLLE SYNTH FASER	3908	9282	3100	7721	17870	6276
03	GEWEBE A WOLLE U AND TIERHAAR	1077	4224	1451	2275	8887	3175
04	GEWEBE AUS BAUMWOLLE	6558	18340	6133	15142	39869	14091
05	GEWEBE AUS FLACHS HANF JUTE	762	1784	596	1633	3703	1308
06	LEDER	1005	8752	2907	1856	15399	5367
07	FELLE ZU PELZWERK BEARBEITET	31	1168	397	87	3624	1316
08	PAPIER UND PAPPE	2612	528	173	4520	893	306
09	FURNIERE SPERRHOLOZ U DGL	505	121	40	1105	244	87
10	STEINZEUG TON PORZELLANERZEUGN	18	56	18	29	94	32
11	GLAS	995	134	42	1050	146	45
12	KUNSTSTOFFE	10790	4924	1656	24502	10995	3908
13	TEERFARBSTOFFE	16	47	16	29	85	29
14	SONST FARBSTOFFE FARBEN LACKE	1034	495	162	1898	955	335
15	DEXTRINE GELATINE UND LEIME	405	205	68	741	452	160
16	SPRENGSTOFFE SCHIESSBED ZUENDW	2	4	1	4	10	3
17	SONST CHEMISCHE VORERZEUGNISSE	2550	838	281	6094	1778	625
18	GUSSROEHREN	10745	808	261	10761	816	264
19	STAHLROEHREN	1307	285	100	1406	300	105
20	STAB UND FORMEISEN	4354	493	165	11153	1120	395
21	BLECH AUS EISEN	9396	1553	506	13244	2365	809
22	DRAHT AUS EISEN	52	17	5	262	73	25
24	SCHMIEDEB GUSS SCHMIEDESTUECKE	1	1	-	1	1	-
25	STANGEN BLECHE USW KUPFER	271	264	87	3917	1926	696
26	STANGEN BLECHE USW ALUMINIUM	100	92	31	230	204	72
27	STANGEN BLECHE USW AND UNEDL M	168	131	42	177	182	60
28	STANGEN BLECHE USW EDELMETALLE	-	164	55	-	357	126
30	EDELST SCHMUCKST PERLEN BEARB	-	1	-	-	1	-
31	SONSTIGE VORERZEUGNISSE	11	45	15	46	151	54
	ZUSAMMEN	61261	61943	20716	115191	126561	44615
IICB	ENDERZEUGNISSE						
01	STRICKWAREN SEIDE CHEMIEFASERN	18	163	51	24	246	79
02	STRICKWAREN WOLLE U AND TIERH	3	28	9	3	28	9
03	STRICKWAREN AUS BAUMWOLLE	8	49	16	24	150	53
04	SONST KLEIDUNG SEIDE CHEMIEFAS	619	2481	824	1243	4743	1667
05	SONST KLEIDUNG WOLLE AND TIERH	940	4879	1644	1626	8259	2903
06	SONST KLEIDUNG AUS BAUMWOLLE	1266	2893	965	2304	5120	1795
07	SONST KLEIDUNG FLACHS HANF USW	147	593	198	315	1254	447
08	HUETE	-	-	-	-	7	2
09	SONSTIGE SPINNSTOFFWAREN	566	1258	419	1091	2571	910
10	PELZWAREN	2	235	79	7	461	162
11	SCHUHE AUS LEDER	192	602	198	243	738	248
12	ANDERE LEDERWAREN	44	315	104	56	567	200
13	PAPIERWAREN	1267	756	252	2649	1636	573
14	BUECHER KARTEN NOTEN BILDER	410	452	153	835	1066	381
15	HOLZWAREN	197	111	36	488	242	81
16	KAUTSCHUKWAREN	1371	1320	436	3488	3252	1144
17	STEINWAREN	-	3	1	5	9	2
18	STEINZEUG PORZELLAN U AE WAREN	294	365	122	503	662	233
19	GLASWAREN	454	644	215	1160	1444	512

SPEZIALHANDEL NACH LAENDERN

NR. DER SYSTEMATIK	WARENBENENNUNG	JULI/DEZEMBER 1984			JANUAR/DEZEMBER 1984		
		DT=100 KG	1000 DM	1000 \$	DT=100 KG	1000 DM	1000 \$
NOCH	M A L T A	AUSFUHR					
20	MESSERSCHMIEDEWAREN	52	297	100	102	610	214
21	WERKZEUGE LANDWIRTSCH GERAETE	307	778	260	697	1666	588
22	SONSTIGE EISENWAREN	3630	3833	1273	5550	6635	2305
23	WAREN A KUPFER U KUPFERLEGIER	55	142	47	104	248	85
24	EDELMETALLW VERGOLD VERSILB W	65	356	120	98	584	205
25	SONST WAREN A UNEDLEN METALLEN	846	2168	722	1590	4360	1533
26	WERKZEUGMASCHINEN WALZWERKSANL	463	899	306	703	1727	610
27	TEXTIL LEDERINDUSTRIEMASCHINEN	489	1950	643	838	3482	1209
28	LANDMASCHINEN U ACKERSCHLEPPER	36	133	45	62	257	92
30	KRAFTMASCHINEN	46	694	234	56	1339	476
31	PUMPEN DRUCKLUFTMASCHINEN	175	777	255	306	1273	434
32	FOERDERMITTEL	5800	483	154	6028	695	232
33	PAPIER UND DRUCKMASCHINEN	53	246	81	89	479	165
34	BUEROMASCHINEN	12	284	98	34	544	189
35	NAHRUNGSMITTELINDUSTRIEMASCHIN	36	194	67	104	706	260
36	SONSTIGE MASCHINEN	3635	8983	3015	4854	13754	4768
41	ELEKTROTECHNISCHE ERZEUGNISSE	5538	13979	4703	10113	26777	9410
42	UHREN	394	1524	509	968	3725	1325
43	FEINMECHAN U OPTISCHE ERZEUGN	533	15079	5049	1017	28092	9847
44	WACHSWAREN UND SEIFEN	830	253	83	1270	439	149
45	WAREN AUS KUNSTSTOFFEN	2504	3818	1284	4957	7141	2522
46	SPIELFILME BEL FILME PLATTEN	-	46	15	-	47	15
47	PHOTOCHEMISCHE ERZEUGNISSE	246	759	254	447	1289	445
48	BLEISTIFTE U CHEM BUEROBEDARF	37	68	20	80	147	49
49	PHARMAZEUTISCHE ERZEUGNISSE	402	2627	878	826	5548	1955
50	KOSMETISCHE ERZEUGNISSE	888	901	299	1249	1185	404
51	SONSTIGE CHEMISCHE ERZEUGNISSE	4154	1645	553	6723	2747	960
52	MUSIKINSTRUMENTE	-	14	4	7	51	19
53	KINDERSPIELZEUG CHRISTBAUMSCHM	1867	2836	938	2423	4138	1423
55	WASSERFAHRZEUGE	3710	153	51	3710	154	51
56	LUFTFAHRZEUGE	1	17	5	9	2559	942
57	KRAFTFAHRZEUGE	5747	10106	3366	9366	17605	6142
58	FAHRRAEDE	1	1	-	18	13	5
59	SONSTIGE FAHRZEUGE	15	21	7	918	234	87
69	SONSTIGE ENDERZEUGNISSE	1166	4103	1342	1935	5587	1880
	ZUSAMMEN	51531	97314	32502	83315	178292	62396
	FERTIGWAREN IICA-IICB	112792	159257	53218	198506	304853	107011
	GEWERBL. WIRTSCHAFT IIA-IICB	120120	168845	56414	220388	322000	112993
III	AUSSERDEM						
01	RUECKWAREN	136	410	136	155	627	216
02	ERSATZLIEFERUNGEN	10	92	31	216	184	65
	INSGESAMT	145182	175994	58800	268121	334706	117424
	DARUNTER						
	EIGENVEREDELUNG	9658	10249	3418	14978	17208	5989
	LOHNVEREDELUNG	6	1119	375	55	2044	714
	PASSIVE VEREDELUNG	9183	27114	9089	18719	52720	18575
	J U G O S L A W I E N						
	E I N F U H R						
IA	LEBENDE TIERE						
01	PFERDE	5	6	2	42	24	9
	ST	1	-	-	12	-	-
02	RINDVIEH	-	-	-	656	253	92
	ST	-	-	-	251	-	-
04	SONSTIGE LEBENDE TIERE	22	87	30	46	189	67
	ZUSAMMEN	27	93	32	744	466	168
IB	NAHRUNGSMITTEL TIER URSPR						
04	FLEISCH UND FLEISCHWAREN	26808	14266	4774	48949	23652	8225
05	DAERME	3955	3239	1084	7677	6204	2183
06	FISCHE UND FISCHZUBEREITUNGEN	1573	713	235	4114	1646	582
09	EIER EIWEISS EIGELB	6461	2999	1021	16481	6380	2277
10	HONIG	4611	1483	494	6870	2270	781
11	FISCHMEHL UND DGL	-	-	-	2	1	-
	ZUSAMMEN	43408	22700	7608	84093	40153	14048
IC	NAHRUNGSMITTEL PFL URSPR						
05	MAIS	5155	1020	330	11086	2196	757
06	HIRSE UND SONSTIGES GETREIDE	600	107	35	1031	203	72
10	NICHTOELHALTIGE SAEMEREIEN	680	254	84	1540	623	220
11	HUELSENFRUECHTE ZUR ERNAEHRUNG	14678	1586	533	28208	3304	1167
12	HUELSENFR ZUR VIEHFUETTERUNG	10	2	-	10	2	-
13	GRUEN UND RAHFUTTER	5	1	-	5	1	-
16	GEMUESE SONST KUECHENGEWAECHSE	84008	19723	6569	153042	34077	11871
17	OBST AUSSER SUEDFRUECHTEN	207081	22974	7679	380788	45159	15900
18	SUEDFRUECHTE	2	1	-	2	1	-
19	GEMUESE OBSTKONSERV FRUCHTSAFT	166968	21309	7093	317107	39149	13682
21	KAKADERZEUGNISSE	1223	394	131	3201	811	286
22	GEWUERZE	15503	3438	1139	32052	7283	2563
24	DELFRUECHTE ZUR ERNAEHRUNG	4070	736	246	8151	1517	537
25	PFLANZL OELE U FETTE Z ERNAEHR	241	67	23	14180	2834	1078
27	DELKUCHEN	30	10	3	50	17	6
29	SONST ABFALLERZEUGN VIEHFUETT	356	22	7	896	31	11
31	SONST PFLANZL NAHRUNGSMITTEL	25223	3339	1111	58036	7183	2534
32	LEB PFLANZEN ZIERGAEERT ERZEUGN	1647	358	118	4012	758	264
	ZUSAMMEN	527480	75341	25101	1013097	145149	50948
ID	GENUSSMITTEL						

SPEZIALHANDEL NACH LAENDERN

NR. DER SYSTEMATIK		WARENBENENNUNG	JULI/DEZEMBER 1984			JANUAR/DEZEMBER 1984		
			DT=100 KG	1000 DM	1000 \$	DT=100 KG	1000 DM	1000 \$
NOCH	J U G O S L A W I E N	EINFUHR						
01	HOPFEN		14604	9366	3068	24173	17317	6026
02	KAFFEE		-	-	-	1	1	-
04	ROHTABAK		2579	1874	627	9706	8083	2953
05	TABAKERZEUGNISSE		-	-	-	60	46	17
07	BRANNTWEIN		3525	1318	440	6997	2735	957
08	WEIN		170575	18169	6071	326338	34601	12125
		ZUSAMMEN	191283	30727	10206	367275	62783	22078
		ERNAERHUNGSWIRTSCHAFT IA-ID	762198	128861	42947	1465209	248551	87242
I IA		ROHSTOFFE						
02	ZELLWOLLE SYNTHET FASERN U ABF		3581	974	326	8812	2341	832
03	WOLLE AND TIERHAARE REISSWOLLE		25	85	28	205	221	79
04	BAUMWOLLE REISSBAUMWOLLE ABF		633	112	39	1092	162	58
06	ABF V GESPINSTWAREN LUMPEN		666	88	30	1964	217	78
07	FELLE ZU PELZWERK ROH		-	-	-	14	341	128
08	ANDERE FELLE UND HAEUETE		-	-	-	1	1	-
09	BETTFEDERN		1212	3641	1201	1942	5495	1881
11	BAU UND NUTZHOZL RUNDHOZL		3261	266	89	3691	292	99
12	PFLANZL STOFFE Z FAERB OD GERB		254	11	3	346	26	9
13	KAUTSCHUK GUTTAPERCHA BALATA		1706	67	22	3073	120	42
14	ROHGUMMEN SCHELLACK BALSAME		-	-	-	3	28	10
20	ABBRAENDE SCHLACKEN FE MN HALT		63655	179	62	96061	271	95
25	CHROMERZE		57126	1749	606	57126	1749	606
27	SCHWEFELKIES		446227	4193	1423	781531	7391	2591
28	SONSTIGE ERZE UND METALLASCHEN		1425	78	28	4371	275	101
29	BAUXIT KRYOLITH		352495	2667	907	648608	4924	1733
32	SONSTIGE STEINE UND ERDEN		58432	877	292	91000	1488	517
34	SONST ROHSTOFFE F CHEM ERZEUGN		54932	8771	2914	72256	12628	4350
38	SONST ROHSTOFFE AUCH ABFAELLE		6215	717	240	11411	1223	432
		ZUSAMMEN	1051845	24475	8210	1783507	39193	13641
I IB		HALBWAREN						
01	ROHSEIDE UND SEIDENGESPINSTE		-	-	-	-	1	-
02	REYON SYNTHET FAEDEN AUCH GEZW		295	336	111	350	362	120
03	GESPINSTE A ZELLW SYNTH FASER		1880	1511	503	3780	2766	966
04	GESPINSTE WOLLE U AND TIERHAAR		2002	4212	1421	3273	6782	2380
05	GESPINSTE AUS BAUMWOLLE		10271	11870	3980	30882	30223	10775
06	GESPINSTE A FLACHS HANF JUTE		1061	549	182	1951	932	325
07	BAU UND NUTZHOZL SCHNITTHOZL		23738	2316	774	56509	4786	1693
08	HOLZMASSE ZELLSTOFF		6574	735	257	22410	2486	901
09	KAUTSCHUK BEARBEITET		10699	4051	1342	18060	5917	2032
10	GLASMASSE ROHGLAS		200	17	6	200	17	6
11	ZEMENT		17053	627	211	38398	1424	506
12	SONST MINERALISCHE BAUSTOFFE		137630	8090	2704	249908	15695	5515
14	ALTEISEN SCHROTT		5464	742	246	12443	1646	581
15	FERROLEGIERUNGEN		42284	8152	2734	89978	18805	6727
16	EISENHALBZEUG		83398	5614	1920	227042	16572	5971
17	ALUMINIUM ROH AUCH LEGIERUNGEN		44814	15204	5127	96289	34301	12172
18	KUPFER ROH AUCH LEGIERUNGEN		4151	1227	409	22706	6572	2407
20	BLEI ROH AUCH LEGIERUNGEN		14018	1763	589	14070	1769	591
21	ZINN ROH AUCH LEGIERUNGEN		48	125	40	50	126	41
22	ZINK ROH AUCH LEGIERUNGEN		23414	5632	1866	27089	6619	2227
23	SONST UNEDLE METALLE ROH		8465	7378	2466	18462	15194	5377
24	FETTSAEUREN PARAFFIN VASELIN		39988	4887	1639	81614	9283	3270
25	SONST TECHNISCHE FETTE U OELE		17392	1893	635	21941	2381	816
27	RUECKST D ERDOEL U TEERDESTILL		16374	619	213	33520	1834	661
28	KRAFTSTOFFE SCHMIEREOELE ERDGAS		625376	45908	15372	1156146	84949	29988
29	TEER U TEERDESTILL ERZEUGNISSE		17738	1076	368	75288	5503	2029
33	STICKSTOFF A N G DUENGEMITTEL		157432	5023	1748	662768	21172	7815
34	GERBSTOFFAUSZUEGE		-	-	-	100	19	7
35	SONSTIGE CHEMISCHE HALBWAREN		57049	3986	1345	134320	8971	3187
37	GOLD FUER GEWERBLICHE ZWECKE		28	23585	7895	33	43117	15116
38	SONSTIGE HALBWAREN		385	9395	3181	565	24757	8871
		ZUSAMMEN	1369221	176523	59284	3100145	374981	133073
I ICA		VORERZEUGNISSE						
01	GEWEBE A SEIDE REYON SYNTH FAD		3028	3472	1154	5483	6406	2238
02	GEWEBE A ZELLWOLLE SYNTH FASER		9147	9971	3344	12727	14364	4960
03	GEWEBE A WOLLE U AND TIERHAAR		1078	1999	669	1366	2497	852
04	GEWEBE AUS BAUMWOLLE		9960	12589	4219	17445	22235	7781
05	GEWEBE AUS FLACHS HANF JUTE		3842	1461	497	9841	3540	1272
06	LEDER		5590	17485	5877	12619	34445	12146
07	FELLE ZU PELZWERK BEARBEITET		1344	4324	1440	2525	8413	2955
08	PAPIER UND PAPPE		173085	20484	6863	344692	40657	14335
09	FURNIERE SPERRHOZL U DGL		127090	9867	3328	297763	22038	7849
10	STEINZEUG TON PORZELLANERZEUGN		76880	6298	2103	168361	12652	4469
11	GLAS		20036	5467	1823	34029	9364	3260
12	KUNSTSTOFFE		57765	12843	4285	109462	25571	9020
13	TEERFARBSTOFFE		41	42	14	116	86	31
14	SONST FARBSTOFFE FARBEN LACKE		2277	820	278	4118	1353	475
15	DEXTRINE GELATINE UND LEIME		24580	1424	484	62346	3668	1309
16	SPRENGSTOFFE SCHIESSBED ZUENDW		22358	3416	1143	39209	5537	1932
17	SONST CHEMISCHE VORERZEUGNISSE		115436	22995	7694	348011	48516	17124
18	GUSSROEHREN		2358	483	161	3861	771	268
19	STAHLROEHREN		44759	5373	1801	97332	11112	3938
20	STAB UND FORMEISEN		238751	21749	7269	488278	43397	15220
21	BLECH AUS EISEN		227201	18538	5339	332917	22443	7886
22	DRAHT AUS EISEN		9333	703	236	48130	3413	1230
23	EISENBAHNOBERBAUMATERIAL		67	8	3	505	65	24
24	SCHMIEDB GUSS SCHMIEDESTUECKE		2642	542	182	4584	1624	581
25	STANGEN BLECHE USW KUPFER		30887	14721	4945	57261	27713	9712
26	STANGEN BLECHE USW ALUMINIUM		31830	15870	5339	86960	42038	15035
27	STANGEN BLECHE USW AND UNEDL M		17560	5623	1903	31939	10290	3641

SPEZIALHANDEL NACH LAENDERN

NR. DER SYSTEMATIK	WARENBENENNUNG	JULI/DEZEMBER 1984			JANUAR/DEZEMBER 1984		
		DT+100 KG	1000 DM.	1000 \$	DT+100 KG	1000 DM	1000 \$
NOCH	JUGOSLAWIEN	EINFUHR					
28	STANGEN BLECHE USW EDELMETALLE	-	12	4	-	12	4
31	SONSTIGE VORERZEUGNISSE	6129	2672	885	10321	4398	1526
	ZUSAMMEN	1265054	218251	73272	2632201	428618	151073
IICB	ENDERZEUGNISSE	25122	99820	33460	50288	201266	71053
01	STRICKWAREN SEIDE CHEMIEFASERN	1669	9514	3211	3034	14936	5217
02	STRICKWAREN WOLLE U AND TIERH	19599	74070	24809	38432	151319	53474
03	STRICKWAREN AUS BAUMWOLLE	30168	172520	57749	69946	382428	135582
04	SONST KLEIDUNG SEIDE CHEMIEFAS	17163	112739	37921	24899	163276	56581
05	SONST KLEIDUNG WOLLE AND TIERH	47386	194119	65099	99458	410038	145292
06	SONST KLEIDUNG AUS BAUMWOLLE	1804	9962	3305	2970	17977	6279
07	SONST KLEIDUNG FLACHS HANF USW	240	1475	499	478	3226	1147
08	HUETE	15132	10296	3452	25532	18372	6440
09	SONSTIGE SPINNSTOFFWAREN	2449	12973	4319	4626	20231	7003
10	PELZWAREN	37295	143640	48370	76219	279021	98542
11	SCHUHE AUS LEDER	6975	41754	14056	16264	86177	30531
12	ANDERE LEDERWAREN	60030	12598	4219	106276	21491	7513
13	PAPIERWAREN	16121	7626	2564	29631	13977	4929
14	BUECHER KARTEN NOTEN BILDER	202774	61364	20628	437133	132103	46854
15	HOLZWAREN	49412	21032	7044	105209	45237	16026
16	KAUTSCHUKWAREN	2203	286	95	5073	464	160
17	STEINWAREN	5007	2015	680	9777	4199	1492
18	STEINZEUG PORZELLAN U AE WAREN	25030	6996	2341	63966	16135	5727
19	GLASWAREN	-	1	-	-	1	-
20	MESSERSCHMIEDEWAREN	4189	4144	1389	9015	7453	2606
21	WERKZEUGE LANDWIRTSCH GERAETE	177680	47492	15918	409717	95851	33843
22	SONSTIGE EISENWAREN	14	46	15	36	128	44
23	WAREN A KUPFER U KUPFERLEGIER	-	136	48	-	396	144
24	EDELMETALLV VERGOLD VERSILB W	5896	3730	1240	18615	10262	3669
25	SONST WAREN A UNEDLEN METALLEN	5288	6428	2159	9190	11190	3926
26	WERKZEUGMASCHINEN WALZWERKSANL	997	830	279	1562	1462	511
27	TEXTIL LEDERINDUSTRIEMASCHINEN	7541	2965	998	15568	6479	2298
28	LANDMASCHINEN U ACKERSCHLEPPER	3999	6025	2025	10064	14186	5031
30	KRAFTMASCHINEN	13249	12827	4308	31981	24193	8514
31	PUMPEN DRUCKLUFTMASCHINEN	9018	4882	1621	17405	8663	3026
32	FOERDERMITTEL	448	511	172	614	783	273
33	PAPIER UND DRUCKMASCHINEN	3051	5546	1848	6502	12512	4440
34	BUEROMASCHINEN	199	253	83	625	706	248
35	NAHRUNGSMITTELINDUSTRIEMASCHIN	51355	36062	12095	90601	63157	22163
36	SONSTIGE MASCHINEN	286749	170535	57220	538411	322735	113667
41	ELEKTROTECHNISCHE ERZEUGNISSE	40	69	24	531	1028	383
42	UHREN	3197	8570	2889	6046	15859	5592
43	FEINMECHAN U OPTISCHE ERZEUGN	8294	1618	539	12174	2236	767
44	WACHSWAREN UND SEIFEN	22343	12478	4190	40864	25197	8910
45	WAREN AUS KUNSTSTOFFEN	3	552	182	7	894	310
46	SPIELFILME BEL FILME PLATTEN	240	1082	357	763	3183	1147
47	PHOTOCHEMISCHE ERZEUGNISSE	1306	503	163	3213	1165	409
48	BLEISTIFTE U CHEM BUEROBEDARF	2940	8180	2746	5455	16040	5642
49	PHARMAZEUTISCHE ERZEUGNISSE	933	487	166	2849	1193	426
50	KOSMETISCHE ERZEUGNISSE	29679	4620	1554	58924	11539	4079
51	SONSTIGE CHEMISCHE ERZEUGNISSE	168	527	178	215	689	240
52	MUSIKINSTRUMENTE	3097	2915	980	4316	3861	1334
53	KINDERSPIELZEUG CHRISTBAUMSCHM	45451	742	250	179514	3844	1445
55	WASSERFAHRZEUGE	116	2616	874	486	5576	1977
56	LUFTFAHRZEUGE	158392	121959	40591	320631	260477	92044
57	KRAFTFAHRZEUGE	3991	2102	718	14159	8521	3105
58	FAHRRAEDEDER	6052	2670	902	16777	8861	3217
59	SONSTIGE FAHRZEUGE	13318	14124	4736	28976	31741	11248
69	SONSTIGE ERZEUGNISSE	1434812	1483026	497278	3025017	2963934	1046520
	FERTIGWAREN IICA-IICB	2699866	1701277	570580	5657218	3392552	1197593
	GEWERBL. WIRTSCHAFT IIA-IICB	5120932	1902275	638044	10540870	3806726	1344307
III	AUSSERDEM	11685	30732	10301	26690	64972	22965
01	RUECKWAREN	144	115	37	502	487	176
02	ERSATZLIEFERUNGEN	5894959	2061983	691329	12033271	4120736	1454690
	INSGESAMT	68325	41300	13758	109362	60613	20948
	DARUNTER	17731	13685	4574	30419	23852	8333
	EIGENVEREDELUNG	90243	466331	156395	176437	902883	318138
	LOHNVEREDELUNG						
	PASSIVE VEREDELUNG						
	A U S F U H R						
IA	LEBENDE TIERE	9	16	5	9	16	5
01	PFERDE	ST 2			2		
		1157	565	182	3879	1840	651
02	RINDVIEH	ST 209			700		
		-			107	137	52
03	SCHWEINE	ST -			64		
		121	1040	351	220	1873	656
04	SONSTIGE LEBENDE TIERE	1287	1621	538	4215	3866	1364
	ZUSAMMEN						
IB	NAHRUNGSMITTEL TIER URSPR						
01	MILCH	-	-	-	653	214	77
02	BUTTER	-	-	-	6	6	2
03	KAESE	680	226	73	900	306	102
04	FLEISCH UND FLEISCHWAREN	42085	10385	3498	142849	34461	12358
05	DAERME	2043	2690	900	3412	5155	1820
06	FISCHE UND FISCHZUBEREITUNGEN	1578	199	66	4787	610	218
08	SCHMALZ TALG TIER DELE FETTE	961	214	73	1029	230	80

SPEZIALHANDEL NACH LAENDERN

NR. DER SYSTEMATIK	WARENBENENNUNG	JULI/DEZEMBER 1984			JANUAR/DEZEMBER 1984		
		DT=100 KG	1000 DM	1000 \$	DT=100 KG	1000 DM	1000 \$
NOCH	JUGOSLAWIEN						
	AUSFUHR						
09	EIER EIWEISS EIGELB	68	127	42	324	485	176
11	FISCHMEHL UND DGL	20657	2522	854	48039	6287	2265
	ZUSAMMEN	68072	16363	5506	201999	47754	17098
IC	NAHRUNGSMITTEL PFL URSPR						
03	GERSTE	6	1	-	6	1	-
04	HAFER	-	-	-	12	32	12
05	MAIS	-	-	-	215	166	71
06	HIRSE UND SONSTIGES GETREIDE	-	-	-	1	2	1
07	REIS	-	-	-	9	2	1
08	MUELLEREIERZEUGNISSE	-	-	-	151	27	10
10	NICHTOELHALTIGE SAEMEREIEN	229	1181	407	1507	1821	647
11	HUELSENFRUECHTE ZUR ERNAEHRUNG	8	11	3	1206	360	134
16	GEMUESE SONST KUECHENGEWAECHSE	9	17	6	34	32	12
17	OBST AUSSER SUEDFRUECHTEN	-	1	-	3	12	5
18	SUEDFRUECHTE	2422	1260	415	2944	1495	500
19	GEMUESE OBSTKONSERV FRUCHTSAFT	5	1	1	624	124	44
21	KAKAOERZEUGNISSE	7432	3183	1052	10317	4632	1592
22	GEWUERZE	176	154	50	647	469	170
23	ZUCKER	215311	11390	3875	660599	34803	12423
24	OELFRUECHTE ZUR ERNAEHRUNG	257	102	35	345	128	45
25	PFLANZL DELE U FETTE Z ERNAEHR	122	190	64	16898	3692	1343
26	MARGARINE U AEHNL SPEISEFETTE	3	6	2	20	14	4
27	OELKUCHEN	8186	610	209	21391	1755	631
29	SONST ABFALLERZEUGN VIEHFUETT	10	4	1	10	4	1
31	SONST PFLANZL NAHRUNGSMITTEL	10240	5628	1884	16419	8746	3028
32	LEB PFLANZEN ZIERGAERT ERZEUGN	40	26	8	94	87	30
	ZUSAMMEN	244456	23765	8012	733452	58424	20704
ID	GENUSSMITTEL						
02	KAFFEE	-	3	-	3	9	2
04	ROHTABAK	2958	2484	821	3736	3064	1031
05	TABAKERZEUGNISSE	686	1062	364	919	1715	605
06	BIER	524	87	29	1001	162	58
07	BRANNTWEIN	918	278	93	2392	602	214
08	WEIN	2	2	-	11	8	3
	ZUSAMMEN	5088	3916	1307	8062	5560	1913
	ERNAEHRUNGSWIRTSCHAFT IA-ID	318903	45665	15363	947728	115604	41079
IIA	ROHSTOFFE						
02	ZELLWOLLE SYNTHET FASERN U ABF	32970	14674	4914	61590	27567	9720
03	WOLLE AND TIERHAARE REISSWOLLE	5063	8748	2893	10593	16905	5874
04	BAUMWOLLE REISSBAUMWOLLE ABF	11184	4164	1381	20374	7515	2639
05	FLACHS HANF JUTE UND DGL	1542	110	37	2951	217	75
06	ABF V GESPINSTWAREN LUMPEN	40	24	8	62	41	12
08	ANDERE FELLE UND HAEUTE	10824	5480	1837	30863	15692	5588
09	BETTFEDERN	198	118	41	287	171	60
11	BAU UND NUTZHOLZ RUNDHOLZ	1467	53	18	1729	69	23
12	PFLANZL STOFFE Z FAERB OD GERB	-	-	-	1	1	-
13	KAUTSCHUK GUTTAPERCHA BALATA	670	271	89	1829	753	269
14	ROHGUMMEN SCHELLACK BALSAME	245	224	75	492	443	155
15	OELFRUECHTE FUER TECHN DELE	118	13	5	118	13	5
16	STEINKOHLE EINSCHL PRESSKOHLE	719890	10086	3251	1665404	22587	8022
21	MANGANERZE	923	102	35	1598	179	64
24	ZINKERZE	30	7	3	20030	1896	691
25	CHROMERZE	-	-	-	454	16	5
28	SONSTIGE ERZE UND METALLASCHEN	13275	1120	377	23322	1953	690
30	SPEISE UND INDUSTRIESALZ	1261	24	7	1735	34	10
32	SONSTIGE STEINE UND ERDEN	103079	5106	1714	212446	9934	3502
34	SONST ROHSTOFFE F CHEM ERZEUGN	1069	460	155	1943	773	272
36	PFLANZL FLECHT U POLSTERSTOFFE	95	128	43	174	218	74
37	EDELST SCHMUCKST PERLEN ROH	-	5	2	-	103	38
38	SONST ROHSTOFFE AUCH ABFAELLE	18800	600	198	19457	675	226
	ZUSAMMEN	922743	51517	17083	2077452	107755	38014
IIIB	HALBWAREN						
01	ROHSEIDE UND SEIDENGESPINSTE	24	358	118	35	584	202
02	REYON SYNTHET FAEDEN AUCH GEZW	39077	41633	13960	81589	83910	29702
03	GESPINSTE A ZELLW SYNTH FASER	3874	8231	2746	6994	16286	5707
04	GESPINSTE WOLLE U AND TIERHAAR	1312	4220	1406	2664	8438	2964
05	GESPINSTE AUS BAUMWOLLE	742	1327	438	1404	2369	819
06	GESPINSTE A FLACHS HANF JUTE	339	804	269	663	1792	631
07	BAU UND NUTZHOLZ SCHNITTHOLZ	18599	942	310	22042	1132	381
08	HOLZMASSE ZELLSTOFF	4763	855	298	4949	897	313
09	KAUTSCHUK BEARBEITET	2854	2813	936	6780	6185	2187
10	GLASMASSE ROHGLAS	3246	1354	452	6168	2401	842
11	ZEMENT	1429	39	14	3829	90	32
12	SONST MINERALISCHE BAUSTOFFE	25824	8281	2790	59790	16871	5975
13	ROEISEN	6980	473	155	17380	1039	365
14	ALTEISEN SCHROTT	213335	3762	1273	557035	8845	3149
15	FERROLEGIERUNGEN	11727	3016	1006	25117	7046	2487
16	EISENHALBZEUG	47487	5086	1698	52386	5531	1865
17	ALUMINIUM ROH AUCH LEGIERUNGEN	1896	1279	426	4158	2621	925
18	KUPFER ROH AUCH LEGIERUNGEN	8481	3475	1143	10877	4391	1483
19	NICKEL ROH AUCH LEGIERUNGEN	185	386	132	592	1303	471
20	BLEI ROH AUCH LEGIERUNGEN	-	-	-	36	36	13
21	ZINN ROH AUCH LEGIERUNGEN	396	1600	531	1203	4573	1644
22	ZINK ROH AUCH LEGIERUNGEN	8425	2603	870	19113	6121	2188
23	SONST UNEDLE METALLE ROH	319	1812	597	443	2592	885
24	FETTSAEUREN PARAFFIN VASELIN	23442	8052	2709	41370	13992	4901
25	SONST TECHNISCHE FETTE U OELE	3970	1365	467	7255	2441	866
26	KOKS	9920	410	136	19660	681	233
27	RUECKST D ERDOEL U TEERDESTILL	44390	2443	818	134324	8262	2985

SPEZIALHANDEL NACH LAENDERN

NR. DER SYSTEMATIK	WARENBENENNUNG	JULI/DEZEMBER 1984			JANUAR/DEZEMBER 1984		
		DT*100 KG	1000 DM	1000 \$	DT*100 KG	1000 DM	1000 \$
NOCH	J U G O S L A W I E N						
	AUSFUHR						
28	KRAFTSTOFFE SCHMIEREOELE ERDGAS	120602	17792	5967	298143	39559	13991
29	TEER U TEERDESTILL ERZEUGNISSE	1275	282	96	3492	594	212
30	AUFBEREITETE KALIDIENGENMITTEL	15	8	3	30065	1530	575
33	STICKSTOFF A N G DUENGENMITTEL	1000	59	19	1651	118	39
35	SONSTIGE CHEMISCHE HALBWAREN	281309	18604	6235	477210	36355	12802
37	GOLD FUER GEWERBLICHE ZWECKE	-	17	6	-	18	6
38	SONSTIGE HALBWAREN	27931	3930	1306	41288	6206	2148
	ZUSAMMEN	915168	147311	49330	1939705	294809	103988
IICA	VORERZEUGNISSE						
01	GEWEBE A SEIDE REYON SYNTH FAD	17371	54674	18338	37008	109980	38715
02	GEWEBE A ZELLWOLLE SYNTH FASER	20885	68743	22900	41839	134249	47057
03	GEWEBE A WOLLE U AND TIERHAAR	9932	38444	13063	21344	85568	30474
04	GEWEBE AUS BAUMWOLLE	32408	99029	33034	66364	198661	69713
05	GEWEBE AUS FLACHS HANF JUTE	4076	13831	4605	8346	25169	8777
06	LEDER	10448	73827	24787	20910	142733	50221
07	FELLE ZU PELZWERK BEARBEITET	307	2275	770	491	5050	1807
08	PAPIER UND PAPPE	38380	14416	4810	66757	24828	8670
09	FURNIERE SPERRHOLZ U DGL	4313	2914	966	10356	6863	2427
10	STEINZEUG TON PORZELLANERZEUGN	1527	2824	946	3917	4657	1628
11	GLAS	45033	8331	2792	65494	12392	4294
12	KUNSTSTOFFE	246841	127082	42492	513468	257393	90708
13	TEERFARBSTOFFE	8370	25249	8429	18162	54466	19267
14	SONST FARBSTOFFE FARBEN LACKE	63715	36872	12357	119355	72179	25458
15	DEXTRINE GELATINE UND LEIME	10374	5381	1801	22565	11735	4142
16	SPRENGSTOFFE SCHIESSBED ZUENDW	45	229	75	55	235	77
17	SONST CHEMISCHE VORERZEUGNISSE	438028	137855	46095	825335	286742	101423
18	GUSSROEHREN	2	4	1	36	47	16
19	STAHLROEHREN	80839	20338	6815	143679	36638	12866
20	STAB UND FORMEISEN	233296	46663	15647	417267	81795	28639
21	BLECH AUS EISEN	285877	50457	16925	540430	91092	31951
22	DRAHT AUS EISEN	18461	6984	2330	28717	10786	3739
23	EISENBAHNOBERBAUMATERIAL	1149	250	82	4256	709	257
24	SCHMIEDE GUSS SCHMIEDESTUECKE	2212	1146	382	8145	4433	1605
25	STANGEN BLECHE USW KUPFER	11370	10662	3574	22674	21466	7585
26	STANGEN BLECHE USW ALUMINIUM	8936	7557	2532	13886	11035	3826
27	STANGEN BLECHE USW AND UNEDL M	1172	4681	1563	1796	7042	2428
28	STANGEN BLECHE USW EDELMETALLE	44	984	325	60	1943	683
30	EDELST SCHMUCKST PERLEN BEARB	-	188	62	-	320	114
31	SONSTIGE VORERZEUGNISSE	897	890	303	1423	1385	487
	ZUSAMMEN	1596308	862780	288801	3024135	1701591	599054
11CB	ENDERZEUGNISSE						
01	STRICKWAREN SEIDE CHEMIEFASERN	16418	50332	16779	36037	105758	37253
02	STRICKWAREN WOLLE U AND TIERH	444	2059	699	933	4444	1588
03	STRICKWAREN AUS BAUMWOLLE	3258	14550	4845	6934	30888	10893
04	SONST KLEIDUNG SEIDE CHEMIEFAS	3095	14623	4895	6603	31290	11045
05	SONST KLEIDUNG WOLLE AND TIERH	188	831	278	328	1767	620
06	SONST KLEIDUNG AUS BAUMWOLLE	3242	7174	2398	6232	15339	5417
07	SONST KLEIDUNG FLACHS HANF USW	959	4148	1388	2187	10008	3553
08	HUETE	27	238	80	74	437	155
09	SONSTIGE SPINNSTOFFWAREN	8391	23329	7839	16965	46824	16526
10	PELZWAREN	219	4878	1626	466	9349	3271
11	SCHUHE AUS LEDER	235	1867	624	428	3214	1123
12	ANDERE LEDERWAREN	170	2103	705	330	4313	1518
13	PAPIERWAREN	21930	10163	3387	44794	21481	7572
14	BUECHER KARTEN NOTEN BILDER	13516	12637	4260	21805	20596	7194
15	HOLZWAREN	2316	1347	453	5242	2529	883
16	KAUTSCHUKWAREN	21531	28585	9571	36464	49686	17393
17	STEINWAREN	14661	13309	4422	23829	20811	7208
18	STEINZEUG PORZELLAN U AE WAREN	1205	2013	673	2669	4319	1524
19	GLASWAREN	19662	4886	1656	31717	10006	3541
20	MESSERSCHMIEDEWAREN	99	1298	426	181	2308	795
21	WERKZEUGE LANDWIRTSCH GERAETE	1300	8214	2751	3391	17278	6105
22	SONSTIGE EISENWAREN	49884	51190	17104	84946	89754	31366
23	WAREN A KUPFER U KUPFERLEGIER	730	1861	611	2771	6007	2153
24	EDELMETALLW VERGOLD VERSILB W	6	628	209	14	4062	1485
25	SONST WAREN A UNEDLEN METALLEN	18552	24651	8250	29351	44101	15434
26	WERKZEUGMASCHINEN WALZWERKSANL	41549	116191	38967	94851	246868	87554
27	TEXTIL LEDERINDUSTRIEMASCHINEN	13702	72701	24171	24761	132745	46479
28	LANDMASCHINEN U ACKERSCHLEPPER	14823	15638	5226	30047	30882	10887
30	KRAFTMASCHINEN	5790	18967	6310	7791	27075	9307
31	PUMPEN DRUCKLUFTMASCHINEN	24931	67817	22653	55425	130617	45909
32	FOERDERMITTEL	17260	33718	11180	24644	49510	17033
33	PAPIER UND DRUCKMASCHINEN	2720	8205	2736	4887	19697	6973
34	BUEROMASCHINEN	1857	33123	10904	3243	53199	18349
35	NAHRUNGSMITTELINDUSTRIEMASCHIN	1266	5481	1851	3481	14049	5010
36	SONSTIGE MASCHINEN	91374	230822	77025	145432	385790	134453
41	ELEKTROTECHNISCHE ERZEUGNISSE	65996	228577	76459	136419	425389	149257
42	UHREN	104	1048	354	166	1843	651
43	FEINMECHAN U OPTISCHE ERZEUGN	3837	50632	16876	7397	87304	30460
44	WACHSWAREN UND SEIFEN	108	50	20	136	62	24
45	WAREN AUS KUNSTSTOFFEN	11961	23899	8006	25158	47033	16548
46	SPIELFILME BEL FILME PLATTEN	4	98	32	13	263	92
47	PHOTOCHEMISCHE ERZEUGNISSE	4311	10149	3403	7481	17337	6081
48	BLEISTIFTE U CHEM BUEROBEDARF	9712	5946	2006	16704	10238	3599
49	PHARMAZEUTISCHE ERZEUGNISSE	6678	43674	14622	13451	82806	29167
50	KOSMETISCHE ERZEUGNISSE	149	317	107	573	795	279
51	SONSTIGE CHEMISCHE ERZEUGNISSE	247914	89786	30105	477239	223985	79779
52	MUSIKINSTRUMENTE	106	1243	427	258	3139	1128
53	KINDERSPIELZEUG CHRISTBAUMSCHM	242	202	68	429	387	136
55	WASSERFAHRZEUGE	259	696	243	584	1488	542
56	LUFTFAHRZEUGE	408	2748	917	596	4091	1413

SPEZIALHANDEL NACH LAENDERN

NR. DER SYSTEMATIK	WARENBENENNUNG	JULI/DEZEMBER 1984			JANUAR/DEZEMBER 1984		
		DT*100 KG	1000 DM	1000 \$	DT*100 KG	1000 DM	1000 \$
NOCH	JUGOSLAWIEN	AUSFUHR					
57	KRAFTFAHRZEUGE	252915	330595	110127	531661	655380	230255
58	FAHRRADER	693	510	175	1606	1190	425
59	SONSTIGE FAHRZEUGE	5151	5738	1923	10396	10273	3590
69	SONSTIGE ENDERZEUGNISSE	10868	22328	7474	25639	48204	17015
	ZUSAMMEN	1038726	1707813	570296	2015159	3268208	1148010
	FERTIGWAREN IICA-IICB	2635034	2570593	859097	5039294	4969799	1747064
	GEWERBL. WIRTSCHAFT IIA-IICB	4472945	2769421	925510	9056451	5372363	1889066
III	AUSSERDEM						
01	RUECKWAREN	13720	7493	2499	23140	13567	4745
02	ERSATZLIEFERUNGEN	2981	5629	1890	5550	11356	4012
	INSGESAMT	4808549	2828208	945262	10032869	5512890	1938902
	DARUNTER						
	EIGENVEREDELUNG	238939	207192	69307	523102	451916	159706
	LOHNVEREDELUNG	10450	14432	4816	16437	24459	8544
	PASSIVE VEREDELUNG	105199	350466	117335	222586	718085	252900
	TUERKEI	EINFUHR					
IA	LEBENDE TIERE	-	13	4	19	177	64
04	SONSTIGE LEBENDE TIERE	-	13	4	19	177	64
	ZUSAMMEN	-	13	4	19	177	64
IB	NAHRUNGSMITTEL TIER URSPR	-	-	-	4	2	1
01	MILCH	-	-	-	2079	1243	447
03	KAESE	704	406	137	177	111	35
04	FLEISCH UND FLEISCHWAREN	177	111	35	5484	27735	9728
05	DAERME	2942	14695	4900	9357	7444	2593
06	FISCHE UND FISCHZUBEREITUNGEN	5054	4258	1423	-	5246	1936
08	SCHMALZ TALG TIER OELE FATTE	-	-	-	50491	4759	1717
10	HONIG	4408	1553	526	13282	46540	16457
	ZUSAMMEN	13285	21023	7021	80874	46540	16457
IC	NAHRUNGSMITTEL PFL URSPR						
01	WEIZEN	9	1	-	17	2	-
05	MAIS	130	10	3	214	20	8
06	HIRSE UND SONSTIGES GETREIDE	196	26	9	796	99	36
07	REIS	105	18	5	231	40	14
08	MJELLEREIERZEUGNISSE	785	78	25	1527	147	47
10	NICHTOELHALTIGE SAEMEREIEN	3740	366	124	12642	1566	565
11	HUELSENFRUECHTE ZUR ERNAEHRUNG	7069	1176	395	22815	3380	1217
12	HUELSENFR ZUR VIEHFUETTERUNG	1606	296	97	6834	1074	366
13	GRUEN UND RAUHFUTTER	248	27	9	248	27	9
14	KARTOFFELN	-	-	-	4518	305	112
16	GEMUESE SONST KUECHENGEWAECHSE	49692	9152	3061	95531	17945	6306
17	OBST AUSSER SUEDFRUECHTEN	333197	192450	63943	678384	370676	129673
18	SUEDFRUECHTE	201265	38287	12665	295488	54725	18756
19	GEMUESE SONSTKONSERV FRUCHTSAFT	39841	16459	5476	97649	32770	11500
21	KAKAOERZEUGNISSE	184	61	20	465	167	60
22	GEWUERZE	16182	3382	1131	35451	8202	2906
24	OELFRUECHTE ZUR ERNAEHRUNG	1853	302	99	5607	1496	544
25	PFLANZL OELE U FATTE Z ERNAEHR	240	113	38	693	332	115
26	MARGARINE U AEHNL SPEISEFETTE	-	-	-	10	3	1
29	SONST ABFALLERZEUGN VIEHFUETT	52395	1182	390	104565	3445	1241
31	SONST PFLANZL NAHRUNGSMITTEL	20079	4028	1345	59287	10766	3834
32	LEB PFLANZEN ZIERGAERT ERZEUGN	453	414	143	474	419	145
	ZUSAMMEN	729269	267828	88978	1423416	507606	177475
ID	GENUSSMITTEL						
02	KAFFEE	1	1	-	2	2	-
03	TEE	1675	1539	514	3820	3188	1129
04	ROHTABAK	39131	33109	11124	85773	73521	26029
07	BRANNTWEIN	2163	1172	394	6244	3215	1158
08	WEIN	712	201	67	1859	540	192
	ZUSAMMEN	43682	36022	12099	97698	80466	28508
	ERNAEHRUNGSWIRTSCHAFT IA-ID	786236	324886	108102	1602007	634789	222504
IIA	ROHSTOFFE						
01	ABFALLSEIDE SEIDENGEHAEUSE	-	-	-	139	39	15
02	ZELLWOLLE SYNTHET FASERN U ABF	18224	6501	2196	42881	15948	5691
03	WOLLE AND TIERHAARE REISSWOLLE	-	-	-	138	587	223
04	BAUMWOLLE REISSBAUMWOLLE ABF	97649	38111	12503	290901	90965	31936
06	ABF V GESPINSTWAREN LUMPEN	129	32	11	150	35	12
07	FELLE ZU PELZWERK ROH	70	126	42	70	128	42
11	BAU UND NUTZHOELZ RUNDHOELZ	9	8	3	9	8	3
12	PFLANZL STOFFE Z FAERB OD GERB	164	19	6	464	45	15
14	ROHGUMMEN SCHELLACK BALSAME	117	427	147	414	1101	396
23	BLEIERZE	46377	3347	1138	67397	5377	1876
24	ZINKERZE	24943	811	264	24943	811	264
25	CHROMERZE	242490	7770	2585	464753	12317	4251
28	SONSTIGE ERZE UND METALLASCHEN	76118	1945	650	78991	3211	1108
32	SONSTIGE STEINE UND ERDEN	506701	16758	5557	855743	26287	9106
34	SONST ROHSTOFFE F CHEM ERZEUGN	538340	22577	7537	829925	36550	12747
36	PFLANZL FLECHT U POLSTERSTOFFE	964	43	15	2397	88	32
37	EDELST SCHMUCKST PERLEN ROH	27	18	6	27	18	6
38	SONST ROHSTOFFE AUCH ABFAELLE	1798	343	114	3325	600	208
	ZUSAMMEN	1554120	98838	32774	2662667	194115	67931
IIIB	HALBWAREN						

SPEZIALHANDEL NACH LAENDERN

NR. DER SYSTEMATIK	WARENBENENNUNG	JULI/DEZEMBER 1984			JANUAR/DEZEMBER 1984		
		DT=100 KG	1000 DM	1000 \$	DT=100 KG	1000 DM	1000 \$
NOCH	T U E R K E I						
	EINFUHR						
02	REYON SYNTHET FAEDEN AUCH GEZW	311	239	79	321	260	87
03	GESPINSTE A ZELLW SYNTH FASER	5715	7282	2438	11093	12520	4370
04	GESPINSTE WOLLE U AND TIERHAAR	1565	3289	1124	2503	5087	1784
05	GESPINSTE AUS BAUMWOLLE	236516	190471	64097	399352	318780	111344
09	KAUTSCHUK BEARBEITET	1	1	-	1	1	-
12	SONST MINERALISCHE BAUSTOFFE	5704	245	83	16616	841	306
14	ALTEISEN SCHROTT	2714	488	161	3936	657	223
15	FERROLEGIERUNGEN	48801	13783	4496	77564	19478	6627
16	EISENHALBZEUG	17260	1575	546	35068	3258	1168
17	ALUMINIUM ROH AUCH LEGIERUNGEN	179	36	12	179	36	12
18	KUPFER ROH AUCH LEGIERUNGEN	81	25	8	81	25	8
23	SONST UNEDLE METALLE ROH	104	278	92	156	397	137
25	SONST TECHNISCHE FETTE U OELE	5	3	1	5	3	1
28	KRAFTSTOFFE SCHMIEROELE ERDGAS	12	1	-	372638	23690	9022
35	SONSTIGE CHEMISCHE HALBWAREN	79	5	2	452	56	21
38	SONSTIGE HALBWAREN	51	60	20	63	232	86
	ZUSAMMEN	319098	217781	73159	920028	385321	135196
IICA	VORERZEUGNISSE						
01	GEWEBE A SEIDE REYON SYNTH FAD	5326	17884	5991	7732	31872	11191
02	GEWEBE A ZELLWOLLE SYNTH FASER	110	45	16	208	167	64
03	GEWEBE A WOLLE U AND TIERHAAR	3857	23502	7847	7867	50137	17767
04	GEWEBE AUS BAUMWOLLE	6797	9720	3255	16977	21340	7548
05	GEWEBE AUS FLACHS HANF JUTE	1109	167	59	1113	168	59
06	LEDER	29	265	88	29	267	88
07	FELLE ZU PELZWERK BEARBEITET	-	2	1	1	6	2
08	PAPIER UND PAPPE	6	1	-	186	34	12
09	FURNIERE SPERRHOLZ U DGL	4364	322	105	4364	322	105
10	STEINZEUG TON PORZELLANERZEUGN	7556	562	188	13487	946	328
11	GLAS	15282	917	306	28541	1734	610
12	KUNSTSTOFFE	967	102	35	1817	206	73
14	SONST FARBSTOFFE FARBEN LACKE	425	518	171	425	518	171
15	DEXTRINE GELATINE UND LEIME	18640	1108	369	19805	1170	391
16	SPRENGSTOFFE SCHIESSBED ZUENDW	341	103	35	733	203	72
17	SONST CHEMISCHE VORERZEUGNISSE	65094	8030	2699	135411	16107	5681
20	STAB UND FORMEISEN	60397	4604	1595	103998	7532	2667
21	BLECH AUS EISEN	21	18	6	31	39	14
22	DRAHT AUS EISEN	13796	856	299	13796	856	299
24	SCHMIEDEB GUSS SCHMIEDESTUECKE	459	109	35	1476	293	103
25	STANGEN BLECHE USW KUPFER	1	1	-	1	1	-
26	STANGEN BLECHE USW ALUMINIUM	-	-	-	1	1	-
30	EDELST SCHMUCKST PERLEN BEARB	-	-	-	-	1	-
31	SONSTIGE VORERZEUGNISSE	221	14	5	221	14	5
	ZUSAMMEN	204798	68851	23105	358220	133934	47250
IICB	ENDERZEUGNISSE						
01	STRICKWAREN SEIDE CHEMIEFASERN	1612	5595	1873	4849	10822	3815
02	STRICKWAREN WOLLE U AND TIERH	464	2377	798	961	4984	1756
03	STRICKWAREN AUS BAUMWOLLE	35870	119430	40163	84735	281412	100260
04	SONST KLEIDUNG SEIDE CHEMIEFAS	6433	22750	7625	13152	41491	14575
05	SONST KLEIDUNG WOLLE AND TIERH	1311	7161	2421	1771	9373	3246
06	SONST KLEIDUNG AUS BAUMWOLLE	63871	191561	64247	131273	386173	136464
07	SONST KLEIDUNG FLACHS HANF USW	119	412	138	192	816	286
08	HUETE	8	27	7	21	59	18
09	SONSTIGE SPINNSTOFFWAREN	328	711	234	632	1253	435
10	PELZWAREN	166	3108	1048	211	3855	1320
11	SCHUHE AUS LEDER	942	2130	711	1174	2573	875
12	ANDERE LEDERWAREN	11658	151628	50743	20564	270301	94682
13	PAPIERWAREN	14	20	5	33	39	12
14	BUECHER KARTEN NOTEN BILDER	2116	1618	536	3023	2449	844
15	HOLZWAREN	175	155	50	781	434	153
16	KAUTSCHUKWAREN	1539	947	316	3400	1905	671
17	STEINWAREN	951	99	33	2340	206	74
18	STEINZEUG PORZELLAN U AE WAREN	7075	1846	617	11401	3032	1054
19	GLASWAREN	26720	13853	4636	58017	29932	10605
20	MESSERSCHMIEDEWAREN	-	1	-	-	1	-
21	WERKZEUGE LANDWIRTSCH GERAETE	473	513	171	761	1047	367
22	SONSTIGE EISENWAREN	7860	1566	527	10274	2416	843
23	WAREN A KUPFER U KUPFERLEGIER	2101	2588	856	3336	3983	1372
24	EDELMETALLW VERGOLD VERSILB W	-	532	179	-	975	342
25	SONST WAREN A UNEDLEN METALLEN	3426	2760	914	7930	5731	2003
26	WERKZEUGMASCHINEN WALZWERKSANL	3388	1121	369	6450	2141	745
27	TEXTIL LEDERINDUSTRIEMASCHINEN	63	45	13	105	123	41
28	LANDMASCHINEN U ACKERSCHLEPPER	2911	525	178	4280	848	301
30	KRAFTMASCHINEN	89	516	170	89	516	170
31	PUMPEN DRUCKLUFTMASCHINEN	183	705	240	214	1140	402
32	FOERDERMITTEL	1	18	6	1	18	6
33	PAPIER UND DRUCKMASCHINEN	54	21	6	144	32	11
34	BUEROMASCHINEN	-	42	15	1	108	39
35	NAHRUNGSMITTELINDUSTRIEMASCHIN	4	4	1	9	5	2
36	SONSTIGE MASCHINEN	7205	2621	888	14142	4792	1689
41	ELEKTROTECHNISCHE ERZEUGNISSE	1669	6193	2063	3629	9240	3201
42	UHREN	6	10	3	7	12	4
43	FEINMECHAN U OPTISCHE ERZEUGN	11	2803	944	11	2828	953
44	WACHSWAREN UND SEIFEN	65	20	7	142	45	19
45	WAREN AUS KUNSTSTOFFEN	369	707	238	697	1248	438
46	SPIELFILME BEL FILME PLATTEN	20	356	120	51	1101	399
47	PHOTOCHEMISCHE ERZEUGNISSE	-	-	-	-	2	1
48	BLEISTIFTE U CHEM BUEROBEDARF	2	6	2	2	12	4
49	PHARMAZEUTISCHE ERZEUGNISSE	1865	3685	1226	2846	5601	1928
50	KOSMETISCHE ERZEUGNISSE	30	20	5	77	51	16
51	SONSTIGE CHEMISCHE ERZEUGNISSE	1150	290	97	2316	587	207
52	MUSIKINSTRUMENTE	2	9	2	11	29	9

SPEZIALHANDEL NACH LAENDERN

NR. DER SYSTEMATIK	WARENBENENNUNG	JULI/DEZEMBER 1984			JANUAR/DEZEMBER 1984		
		DT*100 KG	1000 DM	1000 \$	DT*100 KG	1000 DM	1000 \$
NOCH T U E R K E I	EINFUHR						
53	KINDERSPIELZEUG CHRISTBAUMSCHM	156	139	46	397	356	128
56	LUFTFAHRZEUGE	46	3357	1108	46	3360	1109
57	KRAFTFAHRZEUGE	13276	4617	1538	23898	8120	2834
59	SONSTIGE FAHRZEUGE	937	200	67	1714	346	123
69	SONSTIGE ENDERZEUGNISSE	847	1567	537	1485	3082	1096
	ZUSAMMEN	209581	562985	188737	423595	1111009	391947
	FERTIGWAREN IICA-IICB	414379	631836	211842	781815	1244943	439197
	GEWERBL. WIRTSCHAFT IIA-IICB	2287597	948485	317775	4364510	1824379	642324
III	AUSSERDEM						
01	RUECKWAREN	6699	11124	3718	24722	25508	9013
02	ERSATZLIEFERUNGEN	730	183	62	1257	320	113
	INSGESAMT	3081262	1284648	429657	5992496	2484996	873954
	DARUNTER						
	EIGENVEREDELUNG	5072	4550	1516	9142	6888	2378
	LOHNVEREDELUNG	851	9910	3291	1062	10821	3634
	PASSIVE VEREDELUNG	485	2229	755	925	4311	1529
	A U S F U H R						
IA	LEBENDE TIERE						
01	PFERDE	56	75	24	61	82	27
		ST	11		12		
02	RINDVIEH	4254	1642	570	11493	4381	1606
		ST	793		2220		
04	SONSTIGE LEBENDE TIERE	23	300	103	66	631	225
	ZUSAMMEN	4333	2017	697	11620	5094	1858
IB	NAHRUNGSMITTEL TIER URSPR						
01	MILCH	2547	513	173	2981	598	205
02	BUTTER	211	108	35	2715	1719	621
03	KAESE	1296	463	152	1664	665	228
04	FLEISCH UND FLEISCHWAREN	7226	2197	721	7284	2234	735
05	DAERME	211	297	104	470	622	222
06	FISCHE UND FISCHZUBEREITUNGEN	50	33	11	100	62	22
08	SCHMALZ TALG TIER OELE FETTE	4999	820	284	5989	965	336
09	EIER EIWEISS EIGELB	621	296	103	1986	859	310
11	FISCHMEHL UND DGL	994	118	39	994	118	39
	ZUSAMMEN	18155	4845	1622	24183	7842	2718
IC	NAHRUNGSMITTEL PFL URSPR						
10	NICHTOELHALTIGE SAEMEREIEN	-	116	39	15	1045	396
11	HUELSENFRUECHTE ZUR ERNAEHRUNG	-	-	-	15	5	2
14	KARTOFFELN	-	-	-	18	2	-
16	GEMUESE SONST KUECHENGEMUESE	-	-	-	-	2	1
17	OBST AUSSER SUEDFRUECHTEN	2	3	1	2	4	2
18	SUEDFRUECHTE	261	57	19	727	239	85
19	GEMUESE OBSTKONSERV FRUCHTSAFT	16	6	-	26	15	2
21	KAKAOERZEUGNISSE	3	3	-	4	5	-
22	GEWUERZE	39	38	13	60	70	25
23	ZUCKER	678	63	20	2179	170	59
25	PFLANZL OELE U FETTE Z ERNAEHR	391	237	80	1372	1405	513
26	MARGARINE U AEHNL SPEISEFETTE	3850	3290	1091	8990	7839	2755
27	OELKUECHEN	17908	1340	448	17908	1340	448
31	SONST PFLANZL NAHRUNGSMITTEL	57816	8764	2938	60853	9525	3218
32	LEB PFLANZEN ZIERGAERT ERZEUGN	2	10	4	2	11	4
	ZUSAMMEN	80966	13927	4653	92171	21677	7510
ID	GENUSSMITTEL						
01	HOPFEN	-	-	-	42	72	27
02	KAFFEE	81	129	45	327	739	275
05	TABAKERZEUGNISSE	650	1975	662	1918	5503	1962
06	BIER	21	4	1	88	16	6
07	BRANNTWEIN	90	39	13	113	64	22
08	WEIN	24	17	6	31	22	8
	ZUSAMMEN	866	2164	727	2519	6416	2300
	ERNAEHRUNGSWIRTSCHAFT IA-ID	104320	22953	7699	130493	41029	14386
IIA	ROHSTOFFE						
02	ZELLWOLLE SYNTHET FASERN U ABF	25669	9727	3264	61464	24664	8794
03	WOLLE AND TIERHAARE REISSWOLLE	3257	5848	1959	4456	7944	2732
04	BAUMWOLLE REISSBAUMWOLLE ABF	-	-	-	567	198	75
06	ABF V GESPINSTWAREN LUMPEN	6	13	3	20	25	7
07	FELLE ZU PELZWERK ROH	5	76	27	19	262	95
08	ANDERE FELLE UND HAEUTE	308	222	74	777	364	127
11	BAU UND NUTZHOLZ RUNDHOLZ	2853	330	111	3479	379	130
12	PFLANZL STOFFE Z FAERB OD GERB	35	5	2	45	13	5
13	KAUTSCHUK GUTTAPERCHA BALATA	315	41	13	519	115	39
14	ROHGUMMEN SCHELLACK BALSAME	92	60	18	467	293	107
16	STEINKOEHLE EINSCHL PRESSKOEHLE	-	-	-	1429453	17375	6443
19	EISENERZE	200	9	3	200	10	3
28	SONSTIGE ERZE UND METALLASCHEN	600	128	42	1930	260	90
30	SPEISE UND INDUSTRIESALZ	447	39	14	816	76	29
32	SONSTIGE STEINE UND ERDEN	29111	4443	1486	50901	7121	2473
34	SONST ROHSTOFFE F CHEM ERZEUGN	877	178	58	1585	330	116
36	PFLANZL FLECHT U POLSTERSTOFFE	1	4	1	3	10	3
38	SONST ROHSTOFFE AUCH ABFAELLE	139	93	31	296	431	158
	ZUSAMMEN	64015	21216	7106	1556997	59870	21426
IIIB	HALBWAREN						
01	ROHSEIDE UND SEIDENGESPINSTE	3	19	6	4	60	21
02	REYON SYNTHET FAEDEN AUCH GEZW	34182	22784	7652	77445	49580	17604

SPEZIALHANDEL NACH LAENDERN

NR. DER SYSTEMATIK		WARENBENENNUNG	JULI/DEZEMBER 1984			JANUAR/DEZEMBER 1984		
			DT*100 KG	1000 DM	1000 \$	DT*100 KG	1000 DM	1000 \$
NOCH	T U E R K E I	AUSFUHR						
03	GESPINSTE A ZELLW SYNTH FASER		99	473	159	192	929	326
04	GESPINSTE WOLLE U AND TIERHAAR		21	68	24	146	430	156
05	GESPINSTE AUS BAUMWOLLE		5	50	15	111	208	73
06	GESPINSTE A FLACHS HANF JUTE		20	112	37	20	112	37
07	BAU UND NUTZHOLZ SCHNITTHOLZ		850	92	31	861	97	33
08	HOLZMASSE ZELLSTOFF		1266	243	81	4188	789	282
09	KAUTSCHUK BEARBEITET		813	784	263	1635	1577	561
10	GLASMASSE ROHGLAS		2660	907	306	4946	1715	606
11	ZEMENT		5594	125	41	8836	196	66
12	SONST MINERALISCHE BAUSTOFFE		86577	12325	4121	117889	16830	5784
13	ROHEISEN		5000	240	78	17000	812	292
14	ALTEISEN SCHROTT		207840	6283	2052	599499	15836	5547
15	FERROLEGIERUNGEN		3818	715	239	21194	3111	1128
16	EISENHALBZEUG		28541	2170	724	58688	3967	1383
17	ALUMINIUM ROH AUCH LEGIERUNGEN		15916	6046	2018	31689	12618	4442
18	KUPFER ROH AUCH LEGIERUNGEN		4711	2034	696	13341	5539	1977
19	NICKEL ROH AUCH LEGIERUNGEN		11	47	15	84	147	55
20	BLEI ROH AUCH LEGIERUNGEN		7400	1031	336	9650	1280	428
21	ZINN ROH AUCH LEGIERUNGEN		42	153	53	47	177	61
22	ZINK ROH AUCH LEGIERUNGEN		4143	1172	387	9425	2634	925
23	SONST UNEDLE METALLE ROH		26	162	55	58	336	117
24	FETTSAEUREN PARAFFIN VASELIN		10440	2931	984	27550	7496	2682
25	SONST TECHNISCHE FETTE U OELE		6277	1474	489	6974	1815	615
26	KOKS		25000	942	304	50000	1749	599
27	RUECKST D ERDOEL U TEERDESTILL		27601	1993	653	28371	2078	684
28	KRAFTSTOFFE SCHMIERDELE ERDGAS		13073	2960	992	17388	4508	1564
29	TEER U TEERDESTILL ERZEUGNISSE		688	176	60	1861	501	179
30	AUFBEREITETE KALIDUENGEMITTEL		1	1	-	108	18	6
33	STICKSTOFF A N G DUENGEMITTEL		946	296	102	1463	491	174
35	SONSTIGE CHEMISCHE HALBWAREN		211949	22009	7488	323569	39053	13836
37	GOLD FUER GEWERBLICHE ZWECKE		-	1442	487	-	1442	487
38	SONSTIGE HALBWAREN		6772	1211	403	9268	1716	592
	ZUSAMMEN		712285	93470	31351	1443500	179839	63322
IICA	VORERZEUGNISSE							
01	GEWEBE A SEIDE REYON SYNTH FAD		2082	5344	1797	5407	11006	3895
02	GEWEBE A ZELLWOLLE SYNTH FASER		2064	7109	2374	4427	15143	5314
03	GEWEBE A WOLLE U AND TIERHAAR		718	2529	861	1590	5527	1958
04	GEWEBE AUS BAUMWOLLE		3522	8072	2699	6789	15041	5263
05	GEWEBE AUS FLACHS HANF JUTE		769	1112	374	1450	1960	686
06	LEDER		592	540	174	785	879	300
07	FELLE ZU PELZWERK BEARBEITET		15	1160	384	38	2290	801
08	PAPIER UND PAPPE		9704	4417	1486	24502	12480	4478
09	FURNIERE SPERRHOLZ U DGL		1112	505	171	4302	1786	656
10	STEINZEUG TON PORZELLANERZEUGN		432	658	217	713	1180	410
11	GLAS		4144	967	321	6150	1714	596
12	KUNSTSTOFFE		158010	58272	19525	336486	117580	41451
13	TEERFARBSTOFFE		11743	27274	9160	23485	55210	19442
14	SONST FARBSTOFFE FARBEN LACKE		37345	17516	5885	73551	34972	12358
15	DEXTRINE GELATINE UND LEIME		984	924	310	1421	1293	445
16	SPRENGSTOFFE SCHIESSBED ZUENDW		3082	1770	597	3118	2050	699
17	SONST CHEMISCHE VORERZEUGNISSE		224313	59170	19868	436127	128117	45430
18	GUSSROEHREN		86	441	153	111	468	163
19	STAHLROEHREN		20822	5172	1734	62038	11765	4164
20	STAB UND FORMEISEN		203327	19002	6385	272485	29716	10360
21	BLECH AUS EISEN		140321	28128	9445	314793	58393	20596
22	DRAHT AUS EISEN		52910	5553	1887	94621	10815	3837
23	EISENBAHNOBERBAUMATERIAL		5605	1196	408	5871	1228	420
24	SCHMIEDEB GUSS SCHMIEDESTUECKE		1505	199	66	3049	1281	452
25	STANGEN BLECHE USW KUPFER		24901	14216	4795	53897	28092	9925
26	STANGEN BLECHE USW ALUMINIUM		1753	1257	423	1835	1384	469
27	STANGEN BLECHE USW AND UNEDL M		154	803	270	435	1820	645
28	STANGEN BLECHE USW EDELMETALLE		17	1228	415	32	1774	614
30	EDELST SCHMUCKST PERLEN BEARB		-	84	26	-	119	38
31	SONSTIGE VORERZEUGNISSE		1014	745	248	1383	1265	438
	ZUSAMMEN		913046	275363	92458	1740891	556348	196303
IICB	ENDERZEUGNISSE							
01	STRICKWAREN SEIDE CHEMIEFASERN		9	120	37	49	565	203
02	STRICKWAREN WOLLE U AND TIERH		3	29	9	3	34	11
03	STRICKWAREN AUS BAUMWOLLE		12	77	26	34	340	124
04	SONST KLEIDUNG SEIDE CHEMIEFAS		219	847	289	457	1618	566
05	SONST KLEIDUNG WOLLE AND TIERH		11	93	32	19	142	50
06	SONST KLEIDUNG AUS BAUMWOLLE		55	232	71	228	436	146
07	SONST KLEIDUNG FLACHS HANF USW		125	498	164	206	837	290
08	HUETE		1	27	10	4	85	31
09	SONSTIGE SPINNSTOFFWAREN		890	2122	711	1600	3946	1382
10	PELZWAREN		1	275	91	30	510	177
11	SCHUHE AUS LEDER		17	34	11	36	111	39
12	ANDERE LEDERWAREN		82	1106	372	161	2236	787
13	PAPIERWAREN		2995	2181	735	10063	5542	1983
14	BUECHER KARTEN NOTEN BILDER		2318	3148	1055	4298	9225	3331
15	HOLZWAREN		5395	3620	1226	13339	7750	2771
16	KAUTSCHUKWAREN		4429	5679	1895	13851	14943	5333
17	STEINWAREN		10496	4875	1642	18148	10385	3692
18	STEINZEUG PORZELLAN U AE WAREN		30479	8322	2751	35777	11889	4092
19	GLASWAREN		1432	1779	592	2156	3207	1122
20	MESSERSCHMIEDEWAREN		384	1117	374	818	2850	1024
21	WERKZEUGE LANDWIRTSCH GERAETE		1806	5409	1808	4033	11215	3961
22	SONSTIGE EISENWAREN		37858	44888	15044	69981	72196	25140
23	WAREN A KUPFER U KUPFERLEGIER		508	1342	455	2063	3579	1287
24	EDELMETALLW VERGOLD VERSILB W		32	448	151	50	766	267
25	SONST WAREN A UNEDLEN METALLEN		5145	9906	3306	8692	18981	6677

SPEZIALHANDEL NACH LAENDERN

NR. DER SYSTEMATIK	WARENBENENNUNG	JULI/DEZEMBER 1984			JANUAR/DEZEMBER 1984		
		DT=100 KG	1000 DM	1000 \$	DT=100 KG	1000 DM	1000 \$
NOCH	T U E R K E I	AUSFUHR					
26	WERKZEUGMASCHINEN WALZWERKSANL	25709	37353	12413	64054	90035	31930
27	TEXTIL LEDERINDUSTRIEMASCHINEN	70320	153914	51310	124129	267377	93096
28	LANDMASCHINEN U ACKERSCHLEPPER	21689	9016	2971	23985	11263	3807
30	KRAFTMASCHINEN	4424	23909	7992	7081	31490	10796
31	PUMPEN DRUCKLUFTMASCHINEN	8270	29131	9806	19051	72415	25863
32	FOERDERMITTEL	8475	14622	4893	23117	30182	10657
33	PAPIER UND DRUCKMASCHINEN	4929	10717	3588	10111	22532	7965
34	BUEROMASCHINEN	681	12878	4274	1019	19078	6578
35	NAHRUNGSMITTELINDUSTRIEMASCHIN	2669	14758	4951	4736	23707	8258
36	SONSTIGE MASCHINEN	150739	177697	59537	274985	339242	119194
41	ELEKTROTECHNISCHE ERZEUGNISSE	75469	259281	86994	139010	500223	176097
42	UHREN	263	5161	1730	576	10098	3554
43	FEINMECHAN U OPTISCHE ERZEUGN	2112	36450	12237	4046	61304	21437
44	WACHSWAREN UND SEIFEN	144	102	35	191	149	53
45	WAREN AUS KUNSTSTOFFEN	6818	11874	3970	10997	21460	7520
46	SPIELFILME BEL FILME PLATTEN	1	73	25	7	209	75
47	PHOTOCHEMISCHE ERZEUGNISSE	2414	5838	1959	4903	10830	3805
48	BLEISTIFTE U CHEM BUEROBEDARF	703	688	233	1718	1997	727
49	PHARMAZEUTISCHE ERZEUGNISSE	5108	33305	11229	10501	64883	22866
50	KOSMETISCHE ERZEUGNISSE	294	455	153	461	822	289
51	SONSTIGE CHEMISCHE ERZEUGNISSE	93283	31275	10494	199255	69150	24499
52	MUSIKINSTRUMENTE	103	1011	348	226	2264	811
53	KINDERSPIELZEUG CHRISTBAUMSCHM	60	238	78	164	521	183
55	WASSERFAHRZEUGE	4322	8667	2799	4558	8860	2873
56	LUFTFAHRZEUGE	110	4244	1466	135	7659	2726
57	KRAFTFAHRZEUGE	186886	203395	68352	499693	438819	155279
58	FAHRRADER	40	67	23	121	208	74
59	SONSTIGE FAHRZEUGE	5079	3920	1293	9468	6552	2285
69	SONSTIGE ENDERZEUGNISSE	181763	117498	39410	302950	244211	86114
	ZUSAMMEN	967579	1305711	437420	1927343	2540928	893897
	FERTIGWAREN IICA-IICB	1880625	1581074	529878	3668234	3097276	1090200
	GEWERBL. WIRTSCHAFT IIA-IICB	2656925	1695760	568335	6668731	3336985	1174948
III	AUSSERDEM						
01	RUECKWAREN	4463	2011	668	5168	3759	1311
02	ERSATZLIEFERUNGEN	986	4682	1576	2378	8280	2907
	INSGESAMT	2766694	1725406	578278	6806770	3390053	1193552
	DARUNTER						
	EIGENVEREDELUNG	27479	33706	11193	41600	53224	18421
	LOHNVEREDELUNG	382	840	285	1751	2239	797
	PASSIVE VEREDELUNG	1104	2825	957	2221	5837	2061
	S O W J E T U N I O N						
	E I N F U H R						
IA	LEBENDE TIERE						
01	PFERDE	273	597	197	668	1032	358
	ST	50			129		
04	SONSTIGE LEBENDE TIERE	2	22	7	3	31	10
	ZUSAMMEN	275	619	204	671	1063	368
IB	NAHRUNGSMITTEL TIER URSPR						
04	FLEISCH UND FLEISCHWAREN	276	276	92	276	276	92
05	DAERME	5836	858	286	10416	1808	636
06	FISCHE UND FISCHZUBEREITUNGEN	5330	11303	3783	9020	18224	6346
10	HONIG	54582	10380	3463	103444	19778	6952
	ZUSAMMEN	66024	22817	7624	123156	40086	14026
IC	NAHRUNGSMITTEL PFL URSPR						
06	HIRSE UND SONSTIGES GETREIDE	565	78	25	2531	204	72
07	REIS	-	-	-	2536	198	76
10	NICHTOELHALTIGE SAEMEREIEN	25	40	14	170	386	144
16	GEMUESE SONST KUECHENGWAECHSE	4586	1206	407	7332	2443	865
17	OBST AUSSER SUEDFRUECHTEN	6661	2026	683	14980	4718	1669
18	SUEDFRUECHTE	1279	304	104	2122	543	192
19	GEMUESE OBSTKONSERV FRUCHTSAFT	8440	449	145	18744	1138	395
21	KAKAOERZEUGNISSE	78	50	15	86	58	18
22	GEWUERZE	434	71	25	2803	408	150
23	ZUCKER	-	-	-	14	4	1
24	DELFRUECHTE ZUR ERNAEHRUNG	6849	842	280	8005	1018	344
29	SONST ABFALLERZEUGN VIEHFUETT	340	31	11	391	37	14
31	SONST PFLANZL NAHRUNGSMITTEL	184	107	35	844	356	129
	ZUSAMMEN	29441	5204	1744	60558	11511	4069
ID	GENUSSMITTEL						
03	TEE	1292	816	277	3253	2133	759
04	ROHTABAK	533	557	184	893	768	262
05	TABAKERZEUGNISSE	3	2	1	13	11	4
06	BIER	10	2	-	10	2	-
07	BRANNTWEIN	12349	5897	1981	21262	10380	3643
08	WEIN	19555	13605	4497	28133	18761	6396
	ZUSAMMEN	33742	20879	6940	53564	32055	11064
	ERNAEHRUNGSWIRTSCHAFT IA-ID	129482	49519	16512	237949	84715	29527
IIA	ROHSTOFFE						
01	ABFALLSEIDE SEIDENGEHAUSE	796	1678	564	2194	3698	1307
02	ZELLWOLLE SYNTHET FASERN U ABF	18465	2385	800	41929	4643	1637
03	WOLLE AND TIERHAARE REISSWOLLE	2146	817	276	2148	818	276
04	BAUMWOLLE REISSBAUMWOLLE ABF	66056	31034	10378	177933	83247	29765
06	ABF V GESPINSTWAREN LUMPEN	-	-	-	149	17	6

SPEZIALHANDEL NACH LAENDERN

NR. DER SYSTEMATIK	WARENBENENNUNG	JULI/DEZEMBER 1984			JANUAR/DEZEMBER 1984		
		DT*100 KG	1000 DM	1000 \$	DT*100 KG	1000 DM	1000 \$
NOCH S O W J E T U N I O N EINFUHR							
07	FELLE ZU PELZWERK ROH	569	17676	5969	1305	48739	17623
08	ANDERE FELLE UND HAEUTE	180	31	11	180	31	11
09	BETTFEDERN	42	233	75	61	315	105
11	BAU UND NUTZ HOLZ RUNDHOLZ	2617	54	18	94051	2228	831
12	PFLANZL STOFFE Z FAERB OD GERB	43	15	5	43	15	5
13	KAUTSCHUK GUTTAPERCHA BALATA	763	114	38	3537	386	138
14	ROHGUMMEN SCHELLACK BALSAME	-	-	-	17	35	13
15	DELFRUECHTE FUER TECHN OELE	-	-	-	200	17	6
16	STEINKOEHLE EINSCHL PRESSKOEHLE	1858530	18007	5944	2461211	23683	8045
18	ERDOEL ROH	28712469	1783794	596023	57650427	3451983	1212850
24	ZINKERZE	-	-	-	665	41	15
28	SONSTIGE ERZE UND METALLASCHEN	40780	2322	766	48470	2842	952
30	SPEISE UND INDUSTRIESALZ	27599	128	43	27599	128	43
32	SONSTIGE STEINE UND ERDEN	49104	3638	1214	124535	9125	3237
33	ROHPHOSPHATE	1752464	30030	10087	3007298	50290	17591
34	SONST ROHSTOFFE F CHEM ERZEUGN	46238	2596	882	62497	3964	1392
37	EDELST SCHMUCKST PERLEN ROH	100	264	86	104	357	120
38	SONST ROHSTOFFE AUCH ABFAELLE ZUSAMMEN	289780	5486	1833	570875	10345	3632
		32868741	1900302	635012	64277428	3696947	1299600
IIB HALBWAREN							
02	REYON SYNTHET FAEDEN AUCH GEZW	-	-	-	3	3	1
07	BAU UND NUTZ HOLZ SCHNITTHOLZ	1891484	142018	47541	2776651	206186	71293
08	HOLZMASSE ZELLSTOFF	174175	20290	6820	488677	49926	17861
09	KAUTSCHUK BEARBEITET	4225	482	163	5757	651	225
12	SONST MINERALISCHE BAUSTOFFE	-	-	-	-	3	1
13	ROEISEN	96705	3149	1055	315086	9966	3567
14	ALTEISEN SCHROTT	505312	8228	2765	979302	15595	5489
15	FERROLEGIERUNGEN	55093	7771	2619	113735	15299	5402
16	EISENHALBZEUG	13432	877	308	14614	994	352
17	ALUMINIUM ROH AUCH LEGIERUNGEN	39337	12990	4389	71975	25242	8914
18	KUPFER ROH AUCH LEGIERUNGEN	131569	53386	17647	230970	90352	31182
19	NICKEL ROH AUCH LEGIERUNGEN	118393	167879	56090	171295	235215	81016
23	SONST UNEDLE METALLE ROH	1673	1612	546	4762	6403	2303
24	FETTSAEUREN PARAFFIN VASELIN	216752	10713	3600	408440	20190	7088
25	SONST TECHNISCHE FETTE U OELE	3176	254	86	12088	1230	444
27	RUECKST D ERDOEL U TEERDESTILL	-	-	-	2	2	1
28	KRAFTSTOFFE SCHMIEROLE ERDGAS	76873284	4300371	1438150	149762716	8266648	2904351
29	TEER U TEERDESTILL ERZEUGNISSE	822616	53755	18116	2185989	144153	51448
35	SONSTIGE CHEMISCHE HALBWAREN	59888	7224	2444	104439	12864	4521
37	GOLD FUER GEWERBLICHE ZWECKE	80	260713	86379	139	455080	157697
38	SONSTIGE HALBWAREN ZUSAMMEN	44	59173	19836	327	115118	40527
		81007238	5110885	1708554	157646967	9671120	3393683
IICA VORERZEUGNISSE							
01	GEWEBE A SEIDE REYON SYNTH FAD	1	5	2	1	5	2
02	GEWEBE A ZELLWOLLE SYNTH FASER	186	163	55	253	215	74
03	GEWEBE A WOLLE U AND TIERHAAR	1050	13652	4525	2911	30920	10966
04	GEWEBE AUS BAUMWOLLE	31	44	15	31	44	15
07	FELLE ZU PELZWERK BEARBEITET	116	2390	805	200	4752	1694
08	PAPIER UND PAPPE	155979	12693	4266	361844	27404	9704
09	FURNIERE SPERRHOLZ U DGL	45772	3796	1269	166180	12242	4340
10	STEINZEUG TON PORZELLANERZEUGN	-	31	11	-	55	20
11	GLAS	28863	1266	427	58777	2516	891
12	KUNSTSTOFFE	144828	25643	8631	337693	59905	21290
13	TEERFARBSTOFFE	8	13	4	10	16	6
14	SONST FARBSTOFFE FARBEN LACKE	-	-	-	21	9	3
15	DEXTRINE GELATINE UND LEIME	2	2	-	2	3	-
16	SPRENGSTOFFE SCHIESSBED ZUENDW	117	78	27	222	142	49
17	SONST CHEMISCHE VORERZEUGNISSE	401156	161376	55640	800533	256437	90817
18	GUSSROEHREN	-	-	-	18	5	3
19	STAHLROEHREN	3493	278	96	4573	362	126
20	STAB UND FORMEISEN	3468	299	98	7125	594	205
21	BLECH AUS EISEN	30786	2164	722	60138	4127	1474
22	DRAHT AUS EISEN	23482	1854	611	36803	2729	934
24	SCHMIEDEB GUSS SCHMIEDESTUECKE	180	34	12	660	50	19
25	STANGEN BLECHE USW KUPFER	1	1	-	1	1	-
26	STANGEN BLECHE USW ALUMINIUM	451	216	74	881	420	150
27	STANGEN BLECHE USW AND UNEDL M	80	457	155	172	942	336
30	EDELST SCHMUCKST PERLEN BEARB	-	58641	19493	-	101207	35145
31	SONSTIGE VORERZEUGNISSE ZUSAMMEN	-	41	14	-	46	16
		840050	285137	96952	1839049	505148	178279
IICB ENDERZEUGNISSE							
01	STRICKWAREN SEIDE CHEMIEFASERN	10	21	7	10	21	7
02	STRICKWAREN WOLLE U AND TIERH	5	13	4	5	13	4
03	STRICKWAREN AUS BAUMWOLLE	-	1	-	2	27	10
04	SONST KLEIDUNG SEIDE CHEMIEFAS	-	48	15	-	92	29
05	SONST KLEIDUNG WOLLE AND TIERH	-	-	-	70	318	116
06	SONST KLEIDUNG AUS BAUMWOLLE	719	451	153	1130	660	228
09	SONSTIGE SPINNSTOFFWAREN	1339	1090	365	2676	1977	692
10	PELZWAREN	-	-	-	-	4	1
11	SCHUHE AUS LEDER	297	1880	622	393	2348	795
12	ANDERE LEDERWAREN	2	11	4	2	22	9
13	PAPIERWAREN	144	133	47	235	297	106
14	BUECHER KARTEN NOTEN BILDER	461	667	224	1143	1522	540
15	HOLZWAREN	33279	10654	3566	58265	17643	6146
16	KAUTSCHUKWAREN	191	82	26	630	231	80
17	STEINWAREN	-	3	1	-	3	1
18	STEINZEUG PORZELLAN U AE WAREN	1084	237	79	1885	516	180
19	GLASWAREN	451	299	86	1270	474	165
20	MESSERSCHMIEDEWAREN	20	168	54	20	168	54
21	WERKZEUGE LANDWIRTSCH GERAETE	1063	182	61	1399	308	106

SPEZIALHANDEL NACH LAENDERN

NR. DER SYSTEMATIK		WARENBENENNUNG	JULI/DEZEMBER 1984			JANUAR/DEZEMBER 1984		
			DT*100 KG	1000 DM	1000 \$	DT*100 KG	1000 DM	1000 \$
NOCH	S O W J E T U N I O N	EINFUHR						
	22	SONSTIGE EISENWAREN	59021	5653	1905	132968	12880	4579
	23	WAREN A KUPFER U KUPFERLEGIER	1	2	1	7	8	3
	24	EDELMETALLW VERGOLD VERSILB W	1	75	26	2	153	54
	25	SONST WAREN A UNEDLEN METALLEN	45	39	12	85	95	32
	26	WERKZEUGMASCHINEN WALZWERKSANL	5454	3500	1166	13157	8296	2945
	27	TEXTIL LEDERINDUSTRIEMASCHINEN	545	604	199	1105	929	320
	28	LANDMASCHINEN U ACKERSCHLEPPER	1100	320	110	1452	438	152
	30	KRAFTMASCHINEN	114	25	9	116	29	10
	31	PUMPEN DRUCKLUFTMASCHINEN	782	392	130	1382	679	236
	32	FOERDERMITTEL	593	287	98	1949	890	323
	33	PAPIER UND DRUCKMASCHINEN	114	94	32	166	188	66
	34	BUEROMASCHINEN	10	208	71	21	273	96
	35	NAHRUNGSMITTELINDUSTRIEMASCHIN	-	-	-	12	29	11
	36	SONSTIGE MASCHINEN	15383	7140	2398	32437	14127	4978
	41	ELEKTROTECHNISCHE ERZEUGNISSE	16819	7183	2413	36663	13749	4837
	42	UHREN	27	418	139	44	585	201
	43	FEINMECHAN U OPTISCHE ERZEUGN	273	1024	342	796	2209	788
	45	WAREN AUS KUNSTSTOFFEN	177	14	3	265	33	10
	46	SPIELFILME BEL FILME PLATTEN	2	71	24	4	120	42
	49	PHARMAZEUTISCHE ERZEUGNISSE	1315	5944	2009	2496	11792	4184
	50	KOSMETISCHE ERZEUGNISSE	10	33	10	10	33	10
	51	SONSTIGE CHEMISCHE ERZEUGNISSE	244743	570	189	275046	895	314
	52	MUSIKINSTRUMENTE	24	10	3	60	26	9
	53	KINDERSPIELZEUG CHRISTBAUMSCHM	424	348	119	757	525	185
	55	WASSERFAHRZEUGE	236071	5554	1860	724610	17813	6397
	56	LUFTFAHRZEUGE	1	3	1	6	183	66
	57	KRAFTFAHRZEUGE	51531	22918	7676	114574	53261	18942
	58	FAHRRADER	-	2	1	6	3	1
	59	SONSTIGE FAHRZEUGE	935	97	32	1584	147	51
	69	SONSTIGE ENDERZEUGNISSE	3743	5276	1765	4829	10247	3602
		ZUSAMMEN	678323	83704	28057	1415744	177279	62713
		FERTIGWAREN IICA-IICB	1518373	368841	125009	3254793	682427	240992
		GEWERBL. WIRTSCHAFT IIA-IICB	115394352	7380028	2468575	225179188	14050494	4934275
III	AUSSERDEM							
	01	RUECKWAREN	12329	167879	54894	27470	256258	87749
	02	ERSATZLIEFERUNGEN	395	39	13	444	116	41
		INSGESAMT	115536558	7597465	2539994	225445051	14391583	5051592
		DARUNTER						
		EIGENVEREDELUNG	572298	32071	10816	794875	59518	20948
		LOHNVEREDELUNG	154185	13712	4593	167969	26571	9393
		PASSIVE VEREDELUNG	3568	1620	546	6194	2959	1042
		A U S F U H R						
IA	LEBENDE TIERE							
	02	RINDVIEH	12725	6336	2097	19824	10307	3553
		ST	2404			3831		
	04	SONSTIGE LEBENDE TIERE	9	61	21	9	62	21
		ZUSAMMEN	12734	6397	2118	19833	10369	3574
IB	NAHRUNGSMITTEL TIER URSPR							
	01	MILCH	278	18	6	278	18	6
	04	FLEISCH UND FLEISCHWAREN	1190	360	125	241112	76688	28878
	06	FISCHE UND FISCHZUBEREITUNGEN	-	-	-	2	97	36
	09	EIER EIWEISS EIGELB	19	33	12	19	59	22
		ZUSAMMEN	1487	411	143	241411	76862	28942
IC	NAHRUNGSMITTEL PFL URSPR							
	01	WEIZEN	779943	29939	10423	4488135	172655	63135
	03	GERSTE	248365	9146	3004	248365	9146	3004
	04	HAFER	-	-	-	2917	316	113
	05	MAIS	4	2	1	4	2	1
	06	HIRSE UND SONSTIGES GETREIDE	408	66	23	558	90	32
	07	REIS	46	26	9	51	28	10
	08	MUELLEREIERZEUGNISSE	8325	273	89	416532	22189	8297
	10	NICHTDELHALTIGE SAEMEREIEN	34	97	33	49	141	49
	11	HUELSENFRUECHTE ZUR ERNAEHRUNG	-	-	-	2	1	-
	13	GRUEN UND RAUHFUTTER	190	3	-	490	6	1
	18	SUEDFRUECHTE	683	758	264	2299	2189	787
	19	GEMUESE OBSTKONSERV FRUCHTSAFT	-	-	-	14	8	2
	21	KAKAOERZEUGNISSE	-	-	-	1	2	1
	22	GEWUERZE	3	2	1	5	3	1
	23	ZUCKER	379783	18259	6393	1726615	88213	32238
	24	OELFRUECHTE ZUR ERNAEHRUNG	5	10	4	33	24	9
	25	PFLANZL OELE U FETTE Z ERNAEHR	21540	6242	2144	100098	28129	10294
	26	MARGARINE U AEHNL SPEISEFETTE	-	-	-	2074	1696	648
	31	SONST PFLANZL NAHRUNGSMITTEL	3688	3867	1288	11316	12805	4607
	32	LEB PFLANZEN ZIERGAERT ERZEUGN	76	173	57	77	185	62
		ZUSAMMEN	1443093	68863	23733	6999635	337828	123291
ID	GENUSSMITTEL							
	01	HOPFEN	-	-	-	2440	4378	1599
	02	KAFFEE	673	1075	346	679	1106	357
	03	TEE	-	-	-	-	1	-
	05	TABAKERZEUGNISSE	30	83	28	57	172	61
	06	BIER	1952	278	93	3976	580	205
	07	BRANNTWEIN	8	12	5	118	99	38
	08	WEIN	21	12	4	26	17	5
		ZUSAMMEN	2684	1460	476	7296	6353	2265
		ERNAEHRUNGSWIRTSCHAFT IA-ID	1459998	77131	26470	7268175	431412	158072

SPEZIALHANDEL NACH LAENDERN

NR. DER SYSTEMATIK	WARENBENENNUNG	JULI/DEZEMBER 1984			JANUAR/DEZEMBER 1984		
		DT*100 KG	1000 DM.	1000 \$	DT*100 KG	1000 DM	1000 \$
NOCH	S O W J E T U N I O N						
	AUSFUHR						
I IA	ROHSTOFFE						
02	ZELLWOLLE SYNTHET FASERN U ABF	86210	45596	15426	210133	103601	36792
04	BAUMWOLLE REISSBAUMWOLLE ABF	786	700	229	786	700	229
06	ABF V GESPINSTWAREN LUMPEN	1	1	-	2	4	1
08	ANDERE FELLE UND HAUTE	368	187	61	368	187	61
14	ROHGUMMEN SCHELLACK BALSAME	-	5	2	-	16	6
30	SPEISE UND INDUSTRIESALZ	-	2	1	-	3	2
32	SONSTIGE STEINE UND ERDEN	9421	992	328	12819	1058	352
34	SONST ROHSTOFFE F CHEM ERZEUGN	1	20	7	5	164	59
38	SONST ROHSTOFFE AUCH ABFAELLE	152	2	-	154	3	-
	ZUSAMMEN	96939	47505	16054	224267	105736	37502
I IB	HALBWAREN						
02	REYON SYNTHET FAEDEN AUCH GEZW	91519	94862	31952	197617	198760	70384
03	GESPINSTE A ZELLW SYNTH FASER	2211	2627	898	8200	8365	3025
04	GESPINSTE WOLLE U AND TIERHAAR	-	1	-	-	2	-
05	GESPINSTE AUS BAUMWOLLE	1	7	2	1	10	3
07	BAU UND NUTZHOZ SCHNITTHOLZ	2455	1312	444	4110	2022	704
08	HOLZMASSE ZELLSTOFF	3691	678	230	4201	767	262
09	KAUTSCHUK BEARBEITET	3685	3351	1135	6230	5633	1971
11	ZEMENT	-	-	-	7	28	11
12	SONST MINERALISCHE BAUSTOFFE	14716	8326	2750	17386	9429	3154
16	EISENHALBZEUG	296777	26036	8700	343185	30024	10187
17	ALUMINIUM ROH AUCH LEGIERUNGEN	-	-	-	4	3	1
18	KUPFER ROH AUCH LEGIERUNGEN	13	14	4	13	14	4
19	NICKEL ROH AUCH LEGIERUNGEN	-	11	4	51	401	146
20	BLEI ROH AUCH LEGIERUNGEN	15256	2075	669	35281	4672	1618
22	ZINK ROH AUCH LEGIERUNGEN	457	79	28	457	79	28
23	SONST UNEDLE METALLE ROH	1247	5432	1804	1507	6940	2356
24	FETTSAEUREN PARAFFIN VASELIN	39139	8101	2708	61894	11956	4125
25	SONST TECHNISCHE FETTE U OELE	-	-	-	1784	438	167
27	RUECKST D ERDOEL U TEERDESTILL	253544	13737	4553	660329	34076	12190
28	KRAFTSTOFFE SCHMIEROELE ERDGAS	150574	22926	7732	476819	63562	22853
29	TEER U TEERDESTILL ERZEUGNISSE	2	5	2	2	6	2
33	STICKSTOFF A N G DUENGEMITTEL	4	7	2	4	8	2
35	SONSTIGE CHEMISCHE HALBWAREN	128530	14186	4788	391790	40510	14528
38	SONSTIGE HALBWAREN	16	319	104	16	344	113
	ZUSAMMEN	1003837	204092	68509	2210888	418049	147834
I ICA	VORERZEUGNISSE						
01	GEWEBE A SEIDE REYON SYNTH FAD	17614	46664	15669	39003	94231	33346
02	GEWEBE A ZELLWOLLE SYNTH FASER	6720	21978	7370	12059	36327	12698
03	GEWEBE A WOLLE U AND TIERHAAR	34	101	37	48	208	75
04	GEWEBE AUS BAUMWOLLE	6522	16225	5471	16626	37216	13274
05	GEWEBE AUS FLACHS HANF JUTE	2989	5415	1801	3719	6197	2095
06	LEDER	296	789	261	510	1324	458
08	PAPIER UND PAPPE	197206	53487	17966	346571	94754	33283
09	FURNIERE SPERRHOZ U DGL	12860	3976	1318	14922	4962	1675
10	STEINZEUG TON PORZELLANERZEUGN	1118	2017	675	3284	4822	1720
11	GLAS	33	157	53	44	192	66
12	KUNSTSTOFFE	390815	163870	55204	793406	349114	124077
13	TEERFARBSTOFFE	7491	11964	4036	26565	41030	14856
14	SONST FARBSTOFFE FARBEN LACKE	61646	33280	11197	116115	67732	24065
15	DEXTRINE GELATINE UND LEIME	17105	5521	1862	30663	10389	3672
17	SONST CHEMISCHE VORERZEUGNISSE	601971	161955	54160	1329369	444491	159223
18	GUSSROEHREN	9	8	3	9	8	3
19	STAHLROEHREN	1033389	158818	53094	2470686	352947	125125
20	STAB UND FORMEISEN	1144764	170657	57112	2244411	330122	116306
21	BLECH AUS EISEN	4110375	367693	122853	7557872	671333	235134
22	DRAHT AUS EISEN	73757	16982	5708	132940	30724	10843
23	EISENBAHNOBERBAUMATERIAL	439	62	22	439	62	22
24	SCHMIEDB GUSS SCHMIEDESTUECKE	77472	14399	4822	160289	28187	9950
25	STANGEN BLECHE USW KUPFER	4591	4531	1498	7445	6970	2417
26	STANGEN BLECHE USW ALUMINIUM	156	371	128	1612	1433	510
27	STANGEN BLECHE USW AND UNEDL M	31	973	323	81	3376	1219
28	STANGEN BLECHE USW EDELMETALLE	-	97	32	-	109	36
30	EDELST SCHMUCKST PERLEN BEARB	-	86	29	-	87	30
31	SONSTIGE VORERZEUGNISSE	7193	3234	1073	14892	6472	2291
	ZUSAMMEN	7776596	1265310	423777	15323580	2624819	928469
I ICB	ENDERZEUGNISSE						
01	STRICKWAREN SEIDE CHEMIEFASERN	166	2070	683	421	4729	1683
02	STRICKWAREN WOLLE U AND TIERH	-	20	5	24	277	104
03	STRICKWAREN AUS BAUMWOLLE	9	167	55	119	1343	497
04	SONST KLEIDUNG SEIDE CHEMIEFAS	232	3409	1127	393	6368	2228
05	SONST KLEIDUNG WOLLE AND TIERH	978	17876	5945	2008	40638	14335
06	SONST KLEIDUNG AUS BAUMWOLLE	306	1165	386	393	1863	641
07	SONST KLEIDUNG FLACHS HANF USW	4	74	25	20	398	145
08	HUETE	2	21	8	5	50	19
09	SONSTIGE SPINNSTOFFWAREN	12675	8801	2957	30822	17202	6048
10	PELZWAREN	2	66	21	4	191	65
11	SCHUHE AUS LEDER	10500	48444	16094	15276	74162	25646
12	ANDERE LEDEWAREN	31	174	57	52	320	111
13	PAPIERWAREN	69603	28606	9583	102934	40003	13804
14	BUECHER KARTEN NOTEN BILDER	3391	9989	3324	6320	17104	5974
15	HOLZWAREN	2628	2573	848	2964	2957	989
16	KAUTSCHUKWAREN	12700	16887	5708	32522	39879	14208
17	STEINWAREN	3632	2226	766	10316	5477	1972
18	STEINZEUG PORZELLAN U AE WAREN	141	1196	390	165	1308	430
19	GLASWAREN	388	1020	345	849	1650	579
20	MESSERSCHMIEDEWAREN	4	45	13	22	138	46
21	WERKZEUGE LANDWIRTSCH GERAETE	2672	11397	3788	4501	19517	6798
22	SONSTIGE EISENWAREN	5573195	806378	271466	8579209	1320215	462019

SPEZIALHANDEL NACH LAENDERN

NR. DER SYSTEMATIK	WARENBENENNUNG	JULI/DEZEMBER 1984			JANUAR/DEZEMBER 1984		
		DT*100 KG	1000 DM	1000 \$	DT*100 KG	1000 DM	1000 \$
NOCH S O W J E T U N I O N AUSFUHR							
23	WAREN A KUPFER U KUPFERLEGIER	15619	28211	9426	28534	52385	18343
24	EDELMETALLW VERGOLD VERSILB W	-	99	30	-	313	107
25	SONST WAREN A UNEDLEN METALLEN	7826	9573	3210	10677	12673	4343
26	WERKZEUGMASCHINEN WALZWERKSANL	99953	426612	142842	225732	1049837	373740
27	TEXTIL LEDERINDUSTRIEMASCHINEN	12359	84320	28256	23470	143510	49804
28	LANDMASCHINEN U ACKERSCHLEPPER	4477	3765	1285	7840	8688	3095
30	KRAFTMASCHINEN	2130	60563	19891	3142	64518	21359
31	PUMPEN DRUCKLUFTMASCHINEN	19057	67825	22670	34174	118157	41334
32	FOERDERMITTEL	26552	47952	15834	39998	75604	26078
33	PAPIER UND DRUCKMASCHINEN	6786	35347	11741	10279	64134	22291
34	BUEROMASCHINEN	471	15899	5297	796	35576	12545
35	NAHRUNGSMITTELINDUSTRIEMASCHIN	13140	69449	23727	24521	145582	51534
36	SONSTIGE MASCHINEN	344748	1071820	358725	698247	2144256	754382
41	ELEKTROTECHNISCHE ERZEUGNISSE	98826	328321	109979	207324	682631	241602
42	UHREN	-	62	19	1	98	32
43	FEINMECHAN U OPTISCHE ERZEUGN	7227	77311	25901	12753	150300	52938
44	WACHSWAREN UND SEIFEN	17	12	3	17	12	3
45	WAREN AUS KUNSTSTOFFEN	49769	32631	10952	76265	51228	17819
46	SPIELFILME BEL FILME PLATTEN	2	51	17	3	99	34
47	PHOTOCHEMISCHE ERZEUGNISSE	6636	14536	4845	7271	17385	5888
48	BLEISTIFTE U CHEM BUEROBEDARF	325	1092	361	760	1518	522
49	PHARMAZEUTISCHE ERZEUGNISSE	2791	7656	2571	4017	11769	4103
50	KOSMETISCHE ERZEUGNISSE	4703	1559	512	4703	1560	513
51	SONSTIGE CHEMISCHE ERZEUGNISSE	255585	168431	56302	621871	328957	115825
52	MUSIKINSTRUMENTE	56	757	259	112	1309	461
53	KINDERSPIELZEUG CHRISTBAUMSCHM	240	295	97	240	300	99
55	WASSERFAHRZEUGE	-	-	-	13	138	51
56	LUFTFAHRZEUGE	-	2	1	-	17	7
57	KRAFTFAHRZEUGE	39942	73182	24389	78698	194079	69068
58	FAHRRADER	4	12	4	5	18	5
59	SONSTIGE FAHRZEUGE	16990	12291	4110	22872	17277	5954
69	SONSTIGE ENDERZEUGNISSE	22025	145509	50010	44809	186497	65203
	ZUSAMMEN	6751515	3747751	1256860	10978483	7156214	2517423
	FERTIGWAREN IICA-IICB	14528111	5013061	1680637	26302063	9781033	3445892
	GEWERBL. WIRTSCHAFT IIA-IICB	15628887	5264658	1765200	28737218	10304818	3631228
III							
01	AUSSERDEM RUECKWAREN	162	440	150	941	1057	376
02	ERSATZLIEFERUNGEN	6419	15335	5177	12117	29503	10443
	INSGESAMT	17095466	5357564	1796997	36018451	10766790	3800119
DARUNTER							
	EIGENVEREDELUNG	2648372	472850	159245	4021113	781143	273215
	LOHNVEREDELUNG	71195	11384	3765	123260	17078	5874
	PASSIVE VEREDELUNG	848	2955	987	919	3175	1068
P O L E N							
E I N F U H R							
IA							
01	LEBENDE TIERE PFERDE	16878	4687	1560	36508	10600	3747
	ST	3164			7006		
02	RINDVIEH	9046	2703	909	21493	6548	2330
	ST	9962			24045		
04	SONSTIGE LEBENDE TIERE	52820	16314	5467	88112	28484	9985
	ZUSAMMEN	78744	23704	7936	146113	45632	16062
IB							
NAHRUNGSMITTEL TIER URSPR							
03	KAESE	-	-	-	3375	668	243
04	FLEISCH UND FLEISCHWAREN	208394	122799	40647	286162	167690	57270
05	DAERME	2824	247	80	5155	464	159
06	FISCHE UND FISCHZUBEREITUNGEN	17554	8661	2875	47596	16888	5930
08	SCHMALZ TALG TIER OELE FETTE	82	37	12	321	69	24
09	EIER EIWEISS EIGELB	-	-	-	1731	353	134
10	HONIG	12530	3341	1105	23613	5841	2043
	ZUSAMMEN	241384	135085	44719	367953	191973	65803
IC							
NAHRUNGSMITTEL PFL URSPR							
02	ROGGEN	232	32	11	232	32	11
03	GERSTE	-	-	-	5004	288	103
06	HIRSE UND SONSTIGES GETREIDE	4434	395	129	8431	739	258
09	MALZ	250	16	6	250	16	6
10	NICHTOELHALTIGE SAEMEREIEN	21704	3794	1290	57814	11890	4281
12	HUELSENFR ZUR VIEHFUEITTERUNG	31362	1668	584	109289	5811	2108
13	GRUEN UND RAUFUTTER	8559	311	109	27266	987	357
14	KARTOFFELN	15705	275	92	16841	337	115
15	ANDERE HACKFRUECHTE	241	22	7	491	45	15
16	GEMUESE SONST KUECHENGEWAECHSE	122900	24672	8452	309809	42276	14973
17	OBST AUSSER SUEDFRUECHTEN	510180	36754	12577	729151	65925	23401
18	SUEDFRUECHTE	50	39	13	50	39	13
19	GEMUESE OBSTKONSERV FRUCHTSAFT	120451	18831	6243	256269	45387	16064
21	KAKAOERZEUGNISSE	5100	1034	346	11747	2321	818
22	GEWUERZE	4541	1428	476	10186	3025	1070
23	ZUCKER	920	48	16	4452	178	63
24	DELFRUECHTE ZUR ERNAEHRUNG	49654	6501	2253	61471	8534	3009
25	PFLANZL OELE U FETTE Z ERNAEHR	33694	20982	6952	50962	41014	14357
27	OELKUCHEN	67385	1625	535	169027	6043	2176
28	KLEIE	-	-	-	1959	65	24
29	SONST ABFALLERZEUGN VIEHFUETT	141494	2918	972	228996	5536	1944
31	SONST PFLANZL NAHRUNGSMITTEL	12479	1728	578	21436	3026	1061
32	LEB PFLANZEN ZIERGAERT ERZEUGN	930	262	89	1124	328	112

SPEZIALHANDEL NACH LAENDERN

NR. DER		JULI/DEZEMBER 1984			JANUAR/DEZEMBER 1984		
SYSTEMATIK		DT=100 KG	1000 DM	1000 \$	DT=100 KG	1000 DM	1000 \$
NOCH P O L E N		EINFUHR					
ZUSAMMEN		1152265	123335	41730	2082257	243842	86339
ID	GENUSSMITTEL						
01	HOPFEN	983	800	259	1037	853	280
04	ROHTABAK	4211	2412	811	7198	4676	1652
05	TABAKERZEUGNISSE	-	-	-	2	2	1
06	BIER	-	-	-	23	3	1
07	BRANNTWEIN	4078	1715	574	8483	3610	1273
ZUSAMMEN		9272	4927	1644	16743	9144	3207
ERNAERHUNGSWIRTSCHAFT IA-ID		1481665	287051	96029	2613066	490591	171411
I IA	ROHSTOFFE						
02	ZELLWOLLE SYNTHET FASERN U ABF	14476	2242	742	31110	4123	1440
03	WOLLE AND TIERHAARE REISSWOLLE	201	23	7	201	25	8
04	BAUMWOLLE REISSBAUMWOLLE ABF	1017	98	32	5999	470	171
05	FLACHS HANF JUTE UND DGL	1507	203	68	3014	374	132
06	ABF V GESPINSTWAREN LUMPEN	5064	352	114	8716	620	214
07	FELLE ZU PELZWERK ROH	151	3875	1312	540	19936	7295
09	BETTFEDERN	1758	6590	2215	4293	16523	5869
10	HOLZ ZU HOLZMASSE	38328	313	107	121182	976	352
11	BAU UND NUTZHOLZ RUNDHOLZ	264018	5023	1681	397415	7876	2738
12	PFLANZL STOFFE Z FAERB OD GERB	-	-	-	100	10	3
13	KAUTSCHUK GUTTAPERCHA BALATA	12256	312	105	22035	595	210
16	STEINKOHLE EINSCHL PRESSKOHLE	15465867	193017	64852	30140635	362141	127611
20	ABBRAENDE SCHLACKEN FE MN HALT	2781	85	28	5431	163	56
22	KUPFERERZE UND KIESABBRAENDE	951821	79166	26706	1375998	114540	39614
28	SONSTIGE ERZE UND METALLASCHEN	594	125	42	12425	1422	517
30	SPEISE UND INDUSTRIESALZ	750	16	5	9931	75	28
32	SONSTIGE STEINE UND ERDEN	1745321	4788	1596	2930827	7518	2603
34	SONST ROHSTOFFE F CHEM ERZEUGN	444167	17712	5959	907587	34703	12248
36	PFLANZL FLECHT U POLSTERSTOFFE	998	53	18	1833	98	35
38	SONST ROHSTOFFE AUCH ABFAELLE	133667	2673	894	223270	5299	1860
ZUSAMMEN		19084742	316666	106483	36202542	577487	203004
I IB	HALBWAREN						
02	REYON SYNTHET FAEDEN AUCH GEZW	731	463	155	1165	811	285
05	GESPINSTE AUS BAUMWOLLE	5	3	1	5	3	1
06	GESPINSTE A FLACHS HANF JUTE	855	958	321	855	958	321
07	BAU UND NUTZHOLZ SCHNITTHOLZ	265376	11800	3965	605870	25853	9160
08	HOLZMASSE ZELLSTOFF	39871	5028	1694	82827	9443	3321
09	KAUTSCHUK BEARBEITET	10486	1357	450	18627	2470	863
11	ZEMENT	880470	6703	2260	1624233	12151	4262
12	SONST MINERALISCHE BAUSTOFFE	63124	1556	524	130846	3224	1145
14	ALTEISEN SCHROTT	186811	4574	1529	521743	11140	3960
15	FERROLEGIERUNGEN	167	24	8	19749	2771	1011
16	EISENHALBZEUG	74808	3640	1228	127004	5782	2023
17	ALUMINIUM ROH AUCH LEGIERUNGEN	14119	2998	1023	17657	3976	1381
18	KUPFER ROH AUCH LEGIERUNGEN	428302	165656	55488	825816	318452	111916
22	ZINK ROH AUCH LEGIERUNGEN	35535	8602	2826	37387	9152	3032
24	FETTSAEUREN PARAFFIN VASELIN	194365	13088	4374	325009	22176	7756
25	SONST TECHNISCHE FETTE U OELE	9816	1979	654	14550	2599	882
26	KOKS	14569	272	90	31973	569	199
27	RUECKST D ERDOEL U TEERDESTILL	121732	3429	1151	145548	3909	1330
28	KRAFTSTOFFE SCHMIEROLE ERDGAS	596137	40208	13513	1171081	78311	27648
29	TEER U TEERDESTILL ERZEUGNISSE	130986	7651	2611	416664	20432	7325
32	SONSTIGE PHOSPHORDUENGEMITTEL	13400	532	187	54706	2213	812
33	STICKSTOFF A N G DUENGEMITTEL	224325	7041	2367	442505	14234	5009
35	SONSTIGE CHEMISCHE HALBWAREN	138315	14944	5012	315799	32857	11616
38	SONSTIGE HALBWAREN	15090	41362	13855	23757	69542	24332
ZUSAMMEN		3459395	343868	115286	6955376	653028	229590
I ICA	VORERZEUGNISSE						
01	GEWEBE A SEIDE REYON SYNTH FAD	1596	1507	502	2471	2637	921
02	GEWEBE A ZELLWOLLE SYNTH FASER	759	600	199	1544	1301	459
03	GEWEBE A WOLLE U AND TIERHAAR	435	1386	466	1184	3543	1265
04	GEWEBE AUS BAUMWOLLE	1562	1761	587	3405	3764	1326
05	GEWEBE AUS FLACHS HANF JUTE	466	1011	340	928	1914	677
06	LEDER	103	663	221	146	1007	349
07	FELLE ZU PELZWERK BEARBEITET	7	294	96	7	298	97
08	PAPIER UND PAPPE	113461	10372	3487	248453	21177	7489
09	FURNIERE SPERRHOLZ U DGL	74304	3958	1332	131216	7615	2692
10	STEINZEUG TON PORZELLANERZEUGN	10	9	2	10	9	2
11	GLAS	15193	825	277	28668	1623	572
12	KUNSTSTOFFE	42846	9199	3069	93612	20582	7284
13	TEERFARBSTOFFE	72	83	28	298	332	119
14	SONST FARBSTOFFE FARBEN LACKE	842	240	80	1440	410	143
15	DEXTRINE GELATINE UND LEIME	110695	5638	1882	230469	11791	4159
16	SPRENGSTOFFE SCHIESSBED ZUENDW	5115	813	275	7927	1258	437
17	SONST CHEMISCHE VORERZEUGNISSE	206970	16194	5428	435965	38006	13501
18	GUSSROEHREN	34	29	10	411	75	28
19	STAHLROEHREN	19977	2837	950	37772	4721	1643
20	STAB UND FORMEISEN	596303	41566	14125	1073919	74175	26215
21	BLECH AUS EISEN	202862	14439	4849	317703	23421	8163
22	DRAHT AUS EISEN	186620	12737	4272	373197	24731	8720
23	EISENBAHNOBERBAUMATERIAL	18726	1151	393	30817	1874	667
24	SCHMIEDB GUSS SCHMIEDESTUECKE	2710	351	117	5865	782	275
25	STANGEN BLECHE USW KUPFER	68287	27553	9190	111677	45127	15710
26	STANGEN BLECHE USW ALUMINIUM	384	273	96	692	482	172
27	STANGEN BLECHE USW AND UNEDL M	2589	1161	389	6598	2688	993
28	STANGEN BLECHE USW EDELMETALLE	-	4	1	-	4	1
ZUSAMMEN		1672928	156654	52663	3146394	295347	104039
I ICB	ENDERZEUGNISSE						

SPEZIALHANDEL NACH LAENDERN

NR. DER SYSTEMATIK	WARENBENENNUNG	JULI/DEZEMBER 1984			JANUAR/DEZEMBER 1984		
		DT*100 KG	1000 DM	1000 \$	DT*100 KG	1000 DM	1000 \$
NOCH	P O L E N	EINFUHR					
01	STRICKWAREN SEIDE CHEMIEFASERN	2544	8663	2923	5585	19852	7070
02	STRICKWAREN WOLLE U AND TIERH	163	763	253	203	1060	359
03	STRICKWAREN AUS BAUMWOLLE	3915	8418	2811	8338	17103	6030
04	SONST KLEIDUNG SEIDE CHEMIEFAS	10183	52246	17510	18881	96156	33735
05	SONST KLEIDUNG WOLLE AND TIERH	5512	32785	11019	8412	50046	17377
06	SONST KLEIDUNG AUS BAUMWOLLE	12210	54877	18422	25365	113289	40073
07	SONST KLEIDUNG FLACHS HANF USW	721	2947	988	1987	6118	2168
08	HUETE	130	533	181	376	1084	385
09	SONSTIGE SPINNSTOFFWAREN	196	380	129	751	884	318
10	PELZWAREN	101	1771	593	151	2744	956
11	SCHUHE AUS LEDER	10607	21533	7231	19508	36649	12868
12	ANDERE LEDERWAREN	1330	12103	4052	2395	20411	7115
13	PAPIERWAREN	594	272	92	898	368	126
14	BUECHER KARTEN NOTEN BILDER	744	638	211	1244	1128	394
15	HOLZWAREN	167014	37748	12624	325393	73757	25949
16	KAUTSCHUKWAREN	1292	448	155	3738	1551	557
17	STEINWAREN	1421	42	15	5833	135	50
18	STEINZEUG PORZELLAN U AE WAREN	888	357	120	1593	540	185
19	GLASWAREN	80299	6912	2310	168509	14047	4951
20	MESSERSCHMIEDWAREN	-	-	-	2	5	2
21	WERKZEUGE LANDWIRTSCH GERAETE	6622	2759	925	14928	5542	1959
22	SONSTIGE EISENWAREN	195485	27327	9171	353823	48994	17179
23	WAREN A KUPFER U KUPFERLEGIER	607	329	110	1276	678	238
24	EDELMETALLW VERGOLD VERSILB W	6	454	151	14	1264	455
25	SONST WAREN A UNEDLEN METALLEN	2065	959	322	3076	1408	490
26	WERKZEUGMASCHINEN WALZWERKSANL	4884	4268	1424	8390	6709	2326
27	TEXTIL LEDERINDUSTRIEMASCHINEN	2225	1288	430	3263	1748	604
28	LANDMASCHINEN U ACKERSCHLEPPER	4162	730	242	12355	1866	662
30	KRAFTMASCHINEN	2	10	4	38	63	24
31	PUMPEN DRUCKLUFTMASCHINEN	14988	2360	781	33304	5859	2072
32	FOERDERMITTEL	4192	759	254	7315	1660	587
33	PAPIER UND DRUCKMASCHINEN	-	-	-	6	6	2
34	BUEROMASCHINEN	163	388	128	271	540	184
35	NAHRUNGSMITTELINDUSTRIEMASCHIN	1239	1753	588	2921	3927	1402
36	SONSTIGE MASCHINEN	25701	15000	5044	45246	25928	9074
41	ELEKTROTECHNISCHE ERZEUGNISSE	51862	25299	8450	92428	46851	16406
42	UHREN	85	113	38	125	168	59
43	FEINMECHAN U OPTISCHE ERZEUGN	1163	3757	1262	2185	7020	2471
44	WACHSWAREN UND SEIFEN	2846	517	172	5078	904	316
45	WAREN AUS KUNSTSTOFFEN	789	1141	380	1244	2253	792
46	SPIELFILME BEL FILME PLATTEN	-	142	48	1	157	52
47	PHOTOCHEMISCHE ERZEUGNISSE	1	32	10	1	32	10
48	BLEISTIFTE U CHEM BUEROBEDARF	9	1	-	9	1	-
49	PHARMAZEUTISCHE ERZEUGNISSE	635	1728	579	1951	4100	1451
50	KOSMETISCHE ERZEUGNISSE	-	6	2	14	35	13
51	SONSTIGE CHEMISCHE ERZEUGNISSE	3323	691	231	34284	1192	414
52	MUSIKINSTRUMENTE	97	108	36	206	228	82
53	KINDERSPIELZEUG CHRISTBAUMSCHM	5098	2867	959	7679	4266	1478
55	WASSERFAHRZEUGE	356349	68252	23105	445349	70645	24011
56	LUFTFAHRZEUGE	15	115	39	19	162	56
57	KRAFTFAHRZEUGE	6762	4739	1592	13360	8870	3111
58	FAHRRADER	1258	660	222	3689	1870	674
59	SONSTIGE FAHRZEUGE	9193	1811	595	12698	2402	814
69	SONSTIGE ENDERZEUGNISSE	10924	6007	2013	20556	12087	4259
	ZUSAMMEN	1012614	419776	140946	1726264	726362	254395
	FERTIGWAREN IICA-IICB	2685542	576430	193609	4872658	1021709	358434
	GEWERBL. WIRTSCHAFT IIA-IICB	25229679	1236964	415378	48030576	2252224	791028
III	AUSSERDEM						
01	RUECKWAREN	4030	7819	2664	11168	23286	8375
02	ERSATZLIEFERUNGEN	31	36	12	115	97	35
	INSGESAMT	26715405	1531870	514083	50654925	2766198	970849
	DARUNTER						
	EIGENVEREDELUNG	329046	49691	16551	539510	95173	33369
	LOHNVEREDELUNG	33613	5697	1911	76223	8735	3031
	PASSIVE VEREDELUNG	40146	151594	50858	79230	282451	99233
	A U S F U H R						
IA	LEBENDE TIERE						
03	SCHWEINE	-	-	-	48	47	17
	ST	-	-	-	37	-	-
04	SONSTIGE LEBENDE TIERE	153	91	31	169	156	54
	ZUSAMMEN	153	91	31	217	203	71
IB	NAHRUNGSMITTEL TIER URSPR						
01	MILCH	11654	773	258	21827	1496	522
02	BUTTER	39	15	4	52	21	6
03	KAESE	1378	513	167	1691	692	231
04	FLEISCH UND FLEISCHWAREN	82633	14135	4846	177189	35990	12992
06	FISCHE UND FISCHZUBEREITUNGEN	7678	1256	429	13532	2887	1031
08	SCHMALZ TALG TIER OELE FETTE	19185	2343	774	91302	12729	4652
10	HONIG	2	1	-	4	2	-
11	FISCHMEHL UND DGL	30403	3212	1091	120174	14203	5183
	ZUSAMMEN	152972	22248	7569	425771	68020	24617
IC	NAHRUNGSMITTEL PFL URSPR						
01	WEIZEN	299481	12923	4535	1407415	56278	20506
03	GERSTE	100000	3598	1246	100020	3600	1247
05	MAIS	-	-	-	37	111	42
07	REIS	444	51	18	856	95	34
08	MJELLEREIERZEUGNISSE	80175	4239	1440	96231	5488	1899

SPEZIALHANDEL NACH LAENDERN

NR. DER SYSTEMATIK	WARENBENENNUNG	JULI/DEZEMBER 1984			JANUAR/DEZEMBER 1984		
		DT=100 KG	1000 DM	1000 \$	DT=100 KG	1000 DM	1000 \$
NOCH	P O L E N	AUSFUHR					
10	NICHTOELHALTIGE SAEMEREIEN	9	48	17	781	506	191
11	HUELSENFRUECHTE ZUR ERNAEHRUNG	46	5	1	226	33	12
12	HUELSENFR ZUR VIEHFUETTERUNG	-	-	-	22	5	2
14	KARTOFFELN	-	-	-	51	5	2
16	GEMUESE SONST KUECHENGEWAECHSE	52	15	5	53	16	5
17	OBST AUSSER SUEDFRUECHTEN	100	36	12	149	47	14
18	SUEDFRUECHTE	4212	739	242	6058	1089	370
19	GEMUESE OBSTKONSERV FRUCHTSAFT	2593	584	196	6030	1310	469
20	KAKAO ROH	300	214	71	613	416	148
21	KAKAOERZEUGNISSE	6217	4641	1549	10553	7656	2684
22	GEWUERZE	524	.277	93	890	485	158
23	ZUCKER	1807	233	79	5038	680	244
24	OELFRUECHTE ZUR ERNAEHRUNG	480	124	43	1505	359	130
25	PFLANZL OELE U FETTE Z ERNAEHR	5665	1303	422	5940	1482	489
26	MARGARINE U AEHNL SPEISEFETTE	839	289	95	4146	966	339
27	OELKUCHEN	358638	19065	6326	412589	23013	7799
31	SONST PFLANZL NAHRUNGSMITTEL	72796	10288	3425	155513	23710	8355
32	LEB PFLANZEN ZIERGAEERT ERZEUGN	76	38	13	111	55	19
	ZUSAMMEN	934454	58710	19828	2214827	127375	45158
ID	GENUSSMITTEL						
02	KAFFEE	4244	4334	1451	6126	6224	2148
03	TEE	34	44	15	975	881	326
05	TABAKERZEUGNISSE	792	2127	710	1377	3607	1261
06	BIER	13283	1592	538	16182	2007	690
07	BRANNTWEIN	191	85	21	347	129	44
08	WEIN	286	101	32	378	145	47
	ZUSAMMEN	18830	8263	2767	25385	12993	4516
	ERNAEHRUNGSWIRTSCHAFT IA-ID	1106409	89312	30195	2666200	208591	74362
I IA	ROHSTOFFE						
02	ZELLWOLLE SYNTHET FASERN U ABF	15610	6459	2123	27042	10836	3741
03	WOLLE AND TIERHAARE REISSWOLLE	820	711	240	1761	1385	497
04	BAUMWOLLE REISSBAUMWOLLE ABF	9322	4007	1364	15625	6532	2295
06	ABF V GESPINSTWAREN LUMPEN	1441	509	172	2782	993	350
07	FELLE ZU PELZWERK ROH	197	62	20	197	62	20
08	ANDERE FELLE UND HAEUTE	5399	2706	914	9626	4702	1645
11	BAU UND NUTZHOZL RUNDHOZL	161	5	2	350	22	8
13	KAUTSCHUK GUTTAPERCHA BALATA	83	22	7	83	22	7
14	ROHGUMMEN SCHELLACK BALSAME	258	242	84	681	523	187
19	EISENERZE	247	15	5	547	32	11
27	SCHWEFELKIES	-	-	-	120	15	6
28	SONSTIGE ERZE UND METALLASCHEN	19910	1182	389	31560	1821	623
30	SPEISE UND INDUSTRIESALZ	-	1	-	10	2	-
32	SONSTIGE STEINE UND ERDEN	65401	2327	785	97640	4286	1501
34	SONST ROHSTOFFE F CHEM ERZEUGN	930	895	297	12703	1542	538
36	PFLANZL FLECHT U POLSTERSTOFFE	340	322	105	967	868	307
37	EDELST SCHMUCKST PERLEN ROH	-	182	63	-	261	92
38	SONST ROHSTOFFE AUCH ABFAELLE	718	188	63	868	286	100
	ZUSAMMEN	129227	19835	6633	202562	34200	11928
I IB	HALBWAREN						
01	ROHSEIDE UND SEIDENGESPINSTE	1	12	3	3	29	9
02	REYON SYNTHET FAEDEN AUCH GEZV	16989	16226	5407	31282	29391	10284
03	GESPINSTE A ZELLWOLLE SYNTH FASER	488	1836	613	1179	4185	1478
04	GESPINSTE WOLLE U AND TIERHAAR	337	1107	362	439	1420	482
05	GESPINSTE AUS BAUMWOLLE	107	357	116	311	1043	369
06	GESPINSTE A FLACHS HANF JUTE	-	-	-	50	47	17
07	BAU UND NUTZHOZL SCHNITTHOZL	3439	702	239	3880	833	288
08	HOLZMASSE ZELLSTOFF	5585	855	286	7735	1105	377
09	KAUTSCHUK BEARBEITET	2060	1033	340	4612	2216	780
10	GLASMASSE ROHGLAS	3247	1423	468	8149	3507	1240
12	SONST MINERALISCHE BAUSTOFFE	43258	5174	1745	71225	8857	3109
14	ALTEISEN SCHROTT	33	1	-	128	4	-
15	FERROLEGIERUNGEN	1000	360	120	1000	360	120
16	EISENHALBZEUG	879	147	50	1519	270	96
17	ALUMINIUM ROH AUCH LEGIERUNGEN	30	24	8	588	300	109
18	KUPFER ROH AUCH LEGIERUNGEN	89	63	22	91	65	22
19	NICKEL ROH AUCH LEGIERUNGEN	1	45	15	85	161	58
20	BLEI ROH AUCH LEGIERUNGEN	11299	1782	590	11299	1782	590
21	ZINN ROH AUCH LEGIERUNGEN	-	-	-	-	2	1
23	SONST UNEDLE METALLE ROH	21	611	204	61	1379	490
24	FETTSAEUREN PARAFFIN VASELIN	21652	5366	1789	53191	11839	4180
25	SONST TECHNISCHE FETTE U OELE	439	142	48	1163	390	139
27	RUECKST D ERDOEL U TEERDESTILL	651	89	31	1428	163	60
28	KRAFTSTOFFE SCHMIEROELE ERDGAS	83142	16479	5558	123341	26501	9253
29	TEER U TEERDESTILL ERZEUGNISSE	1012	175	57	11096	1689	596
30	AUFBEREITETE KALIDJENGEMITTEL	165250	6560	2186	497570	19305	6889
33	STICKSTOFF A N G DJENGEMITTEL	2000	148	49	5200	370	133
35	SONSTIGE CHEMISCHE HALBWAREN	121793	14595	4846	308428	32856	11600
38	SONSTIGE HALBWAREN	13803	976	339	28910	5301	1927
	ZUSAMMEN	498605	76288	25491	1173963	155370	54696
I ICA	VORERZEUGNISSE						
01	GEWEBE A SEIDE REYON SYNTH FAD	10590	25896	8678	17886	46527	16300
02	GEWEBE A ZELLWOLLE SYNTH FASER	6707	19371	6500	15233	40164	14156
03	GEWEBE A WOLLE U AND TIERHAAR	3146	12249	4137	6899	27135	9654
04	GEWEBE AUS BAUMWOLLE	9594	28091	9434	19629	56157	19811
05	GEWEBE AUS FLACHS HANF JUTE	1963	5358	1794	3136	9015	3135
06	LEDER	644	6237	2115	1084	9881	3455
07	FELLE ZU PELZWERK BEARBEITET	57	415	137	92	624	218
08	PAPIER UND PAPPE	16750	5751	1941	28061	9492	3314
09	FURNIERE SPERRHOZL U DGL	54	32	11	98	45	16

SPEZIALHANDEL NACH LAENDERN

NR. DER SYSTEMATIK	WARENBENENNUNG	JULI/DEZEMBER 1984			JANUAR/DEZEMBER 1984		
		DT*100 KG	1000 DM	1000 \$	DT*100 KG	1000 DM	1000 \$
NOCH	P O L E N						
	AUSFUHR						
10	STEINZEUG TON PORZELLANERZEUGN	692	1319	442	1564	2664	940
11	GLAS	1439	499	163	1718	677	227
12	KUNSTSTOFFE	139302	55424	18599	237586	92696	32359
13	TEERFARBSTOFFE	2966	8905	2995	5435	16402	5769
14	SONST FARBSTOFFE FARBEN LACKE	35689	18658	6253	49108	28529	9902
15	DEXTRINE GELATINE UND LEIME	2356	1457	487	6582	3206	1131
16	SPRENGSTOFFE SCHIESSBED ZUENDW	28	102	34	39	144	50
17	SONST CHEMISCHE VORERZEUGNISSE	223563	81072	27107	395525	149013	52058
18	GUSSROEHREN	-	3	-	-	7	1
19	STAHLROEHREN	30189	9722	3285	45176	14275	4976
20	STAB UND FORMEISEN	59201	12518	4198	122339	23481	8259
21	BLECH AUS EISEN	219756	28828	9619	374125	55180	19324
22	DRAHT AUS EISEN	23736	7845	2612	42917	13430	4681
23	EISENBAHNOBERBAUMATERIAL	-	-	-	5	1	-
24	SCHMIEDEB GUSS SCHMIEDESTUECKE	1233	176	60	1243	183	62
25	STANGEN BLECHE USW KUPFER	2735	3399	1151	4972	6066	2139
26	STANGEN BLECHE USW ALUMINIUM	188	260	87	380	551	194
27	STANGEN BLECHE USW AND UNEDL M	300	1889	639	690	3741	1314
28	STANGEN BLECHE USW EDELMETALLE	-	415	137	3	547	185
30	EDELST SCHMUCKST PERLEN BEARB	-	36	11	-	64	21
31	SONSTIGE VORERZEUGNISSE	1298	1543	510	2608	2675	926
	ZUSAMMEN	794176	337470	113136	1384130	612572	214577
IICB	ENDERZEUGNISSE						
01	STRICKWAREN SEIDE CHEMIEFASERN	1154	2025	683	1483	3436	1202
02	STRICKWAREN WOLLE U AND TIERH	107	554	183	157	791	273
03	STRICKWAREN AUS BAUMWOLLE	36	217	73	253	1841	679
04	SONST KLEIDUNG SEIDE CHEMIEFAS	493	1528	511	827	2903	1021
05	SONST KLEIDUNG WOLLE AND TIERH	20	144	49	41	249	88
06	SONST KLEIDUNG AUS BAUMWOLLE	1683	5106	1702	3455	9805	3448
07	SONST KLEIDUNG FLACHS HANF USW	308	1191	399	687	2502	879
08	HUETE	2	22	7	2	22	7
09	SONSTIGE SPINNSTOFFWAREN	4341	9397	3152	9220	16270	5678
10	PELZWAREN	118	1603	534	197	2985	1051
11	SCHUHE AUS LEDER	28	184	60	117	542	191
12	ANDERE LEDERWAREN	31	450	152	71	939	335
13	PAPIERWAREN	13678	5836	1955	23145	9896	3449
14	BUECHER KARTEN NOTEN BILDER	1192	2085	699	2860	4857	1729
15	HOLZWAREN	347	289	94	893	777	270
16	KAUTSCHUKWAREN	37200	29662	9922	62672	49994	17444
17	STEINWAREN	3236	1860	613	4610	3178	1103
18	STEINZEUG PORZELLAN U AE WAREN	2575	2378	813	3846	4314	1522
19	GLASWAREN	434	2088	694	1084	3475	1202
20	MESSERSCHMIEDEWAREN	-	32	10	6	71	25
21	WERKZEUGE LANDWIRTSCH GERAETE	1045	5093	1702	1512	9327	3274
22	SONSTIGE EISENWAREN	45406	30477	10124	71525	44276	15242
23	WAREN A KUPFER U KUPFERLEGIER	3131	3078	1020	4739	5110	1766
24	EDELMETALLW VERGOLD VERSILB W	-	728	244	-	844	286
25	SONST WAREN A UNEDLEN METALLEN	2817	5155	1714	4957	9859	3466
26	WERKZEUGMASCHINEN WALZWERKSANL	8780	37881	12594	14793	66812	23308
27	TEXTIL LEDERINDUSTRIEMASCHINEN	6343	30700	10200	10994	56047	19610
28	LANDMASCHINEN U ACKERSCHLEPPER	1326	1451	477	2493	2215	763
30	KRAFTMASCHINEN	6413	6143	2033	8648	8107	2764
31	PUMPEN DRUCKLUFTMASCHINEN	3841	22723	7569	7072	39644	13815
32	FOERDERMITTEL	6641	20882	7124	11159	29842	10433
33	PAPIER UND DRUCKMASCHINEN	1593	7058	2343	2196	12477	4335
34	BUEROMASCHINEN	187	2968	978	233	4904	1697
35	NAHRUNGSMITTELINDUSTRIEMASCHIN	1597	10621	3517	2066	14031	4784
36	SONSTIGE MASCHINEN	57725	128005	42670	85868	208188	72385
41	ELEKTROTECHNISCHE ERZEUGNISSE	59907	75810	25339	122947	153776	54153
42	UHREN	8	396	132	19	1057	376
43	FEINMECHAN U OPTISCHE ERZEUGN	1890	18645	6235	3927	37851	13322
44	WACHSWAREN UND SEIFEN	75	37	11	111	54	18
45	WAREN AUS KUNSTSTOFFEN	6544	11012	3696	12377	21599	7600
46	SPIELFILME BEL FILME PLATTEN	9	119	40	9	124	42
47	PHOTOCHEMISCHE ERZEUGNISSE	857	2103	721	1788	4218	1510
48	BLEISTIFTE U CHEM BUEROBEDARF	103	438	147	147	570	196
49	PHARMAZEUTISCHE ERZEUGNISSE	21846	66103	21775	33891	129411	45313
50	KOSMETISCHE ERZEUGNISSE	1303	1584	535	2526	3107	1100
51	SONSTIGE CHEMISCHE ERZEUGNISSE	87041	44654	14922	156272	83242	29326
52	MUSIKINSTRUMENTE	53	712	243	122	1354	482
53	KINDERSPIELZEUG CHRISTBAUMSCHM	101	200	63	209	281	91
55	WASSERFAHRZEUGE	1	14	4	35	33	11
56	LUFTFAHRZEUGE	7	32	10	11	90	31
57	KRAFTFAHRZEUGE	99043	81257	27315	154349	135588	47448
58	FAHRRAEDE	7	79	28	62	246	91
59	SONSTIGE FAHRZEUGE	4896	3006	1000	9168	6176	2202
69	SONSTIGE ENDERZEUGNISSE	49097	52741	17716	129789	127183	45321
	ZUSAMMEN	546716	738556	246546	971640	1336492	468157
	FERTIGWAREN IICA-IICB	1340892	1076026	359682	2355770	1949064	682734
	GEWERBL. WIRTSCHAFT IIA-IICB	1968724	1172149	391806	3732295	2138634	749358
111	AUSSERDEM						
01	RUECKWAREN	4020	1651	554	6691	3413	1213
02	ERSATZLIEFERUNGEN	854	2628	895	3479	6033	2157
	INSGESAMT	3080007	1265740	423450	6408665	2356671	827090
	DARUNTER						
	EIGENVEREDELUNG	69487	47519	15800	139213	89451	31288
	LOHNVEREDELUNG	3224	3829	1289	6177	7322	2598
	PASSIVE VEREDELUNG	28963	92259	31025	59249	184477	65019

SPEZIALHANDEL NACH LAENDERN

NR. DER SYSTEMATIK	WARENBENENNUNG	JULI/DEZEMBER 1984			JANUAR/DEZEMBER 1984		
		DT+100 KG	1000 DM	1000 \$	DT+100 KG	1000 DM	1000 \$
T S C H E C H O S L O W							
E I N F U H R							
IA	LEBENDE TIERE						
01	PFERDE	1092	330	112	2692	870	311
		ST	214		533		
02	RINDVIEH	3517	1295	432	6174	2219	773
		ST	6140		10727		
04	SONSTIGE LEBENDE TIERE	176	444	150	389	923	325
	ZUSAMMEN	4785	2069	694	9255	4012	1409
IB	NAHRUNGSMITTEL TIER URSPR						
04	FLEISCH UND FLEISCHWAREN	56175	44009	14671	106000	83235	29175
05	DAERME	574	64	22	975	109	38
06	FISCHE UND FISCHZUBEREITUNGEN	7876	3488	1142	14465	6211	2150
09	EIER EIWEISS EIGELB	7878	1270	425	20715	3891	1426
10	HONIG	10522	2722	907	18567	4943	1727
	ZUSAMMEN	83025	51553	17167	160722	98389	34516
IC	NAHRUNGSMITTEL PFL URSPR						
01	WEIZEN	41	5	1	41	5	1
03	GERSTE	-	-	-	747	130	50
09	MALZ	125210	7895	2648	215310	12726	4447
10	NICHTOELHALTIGE SAEMEREIEN	322	188	64	13779	2893	1060
11	HUELSENFRUECHTE ZUR ERNAEHRUNG	16871	1137	378	45464	2948	1052
12	HUELSENFR ZUR VIEHFUTTERUNG	594	49	17	5690	458	167
13	GRUEN UND RAUHFUTTER	-	-	-	15	3	1
15	ANDERE HACKFRUECHTE	5600	410	133	9240	682	235
16	GEMJESE SONST KUECHENGEGWAECHSE	114480	5132	1712	151020	8269	2874
17	OBST AUSSER SUEDFRUECHTEN	669305	14544	4870	717524	18954	6506
18	SUEDFRUECHTE	2748	270	89	4116	483	167
19	GEMJESE OBSTKONSERV FRUCHTSAFT	44195	4750	1579	109952	12694	4521
21	KAKAOERZEUGNISSE	1167	988	325	2172	1889	652
22	GEWUERZE	927	367	120	3430	1051	370
23	ZUCKER	10957	640	220	20015	1269	452
24	OELFRUECHTE ZUR ERNAEHRUNG	1630	374	123	14505	1820	654
29	SONST ABFALLERZEUGN VIEHFUETT	3091	170	57	8019	327	114
31	SONST PFLANZL NAHRUNGSMITTEL	3088	1045	347	5133	1683	581
32	LEB PFLANZEN ZIERGAEERT ERZEUGN	2878	892	295	6722	1612	563
	ZUSAMMEN	1003104	38856	12978	1332894	69896	24467
ID	GENUSSMITTEL						
01	HOPFEN	9788	7758	2540	12078	9864	3305
06	BIER	74908	5018	1676	145888	9737	3416
07	BRANNTWEIN	95	54	18	157	94	31
08	WEIN	36	11	4	46	14	5
	ZUSAMMEN	84827	12841	4238	158169	19709	6757
	ERNAEHRUNGSWIRTSCHAFT IA-ID	1175741	105319	35077	1661040	192006	67149
IIA	ROHSTOFFE						
02	ZELLWOLLE SYNTHET FASERN U ABF	20533	4946	1653	42871	10310	3627
03	WOLLE AND TIERHAARE REISSWOLLE	560	249	83	1349	559	197
04	BAUMWOLLE REISSBAUMWOLLE ABF	4561	671	219	7784	895	302
05	FLACHS HANF JUTE UND DGL	201	7	2	608	20	7
06	ABF V GESPINSTWAREN LUMPEN	18010	389	128	34213	748	266
07	FELLE ZU PELZWERK ROH	37	795	263	42	962	326
09	BETTFEDERN	1525	3592	1197	3272	8103	2866
10	HOLZ ZU HOLZMASSE	1795729	13567	4570	3416623	25804	9100
11	BAU UND NUTZHOLZ RUNDHOLZ	500817	11693	3916	983333	22334	7867
13	KAUTSCHUK GUTTAPERCHA BALATA	10407	319	106	18833	575	201
16	STEINKOEHLE EINSCHL PRESSKOEHLE	1778376	23013	7750	2940401	37625	13167
17	BRAUNKOEHLE EINSCHL PRESSKOEHLE	12455321	71046	23785	26072871	147027	51890
23	BLEIERZE	28914	2708	906	57571	5007	1759
24	ZINKERZE	9914	633	211	17253	1089	382
28	SONSTIGE ERZE UND METALLASCHEN	32170	1878	633	57371	3525	1243
32	SONSTIGE STEINE UND ERDEN	2004335	26387	8839	3611613	51164	18008
34	SONST ROHSTOFFE F CHEM ERZEUGN	20093	2415	795	56336	3997	1380
38	SONST ROHSTOFFE AUCH ABFAELLE	442401	2916	976	964225	6471	2285
	ZUSAMMEN	19123904	167224	56032	38286569	326215	114873
II B	HALBWAREN						
01	ROHSEIDE UND SEIDENGESPINSTE	5	3	1	5	3	1
02	REYON SYNTHET FAEDEN AUCH GEZW	14304	6294	2094	25932	11747	4105
03	GESPINSTE A ZELLW SYNTH FASER	136	44	15	369	157	55
04	GESPINSTE WOLLE U AND TIERHAAR	91	134	46	99	147	51
05	GESPINSTE AUS BAUMWOLLE	129	231	77	201	366	126
06	GESPINSTE A FLACHS HANF JUTE	447	84	28	2418	398	142
07	BAU UND NUTZHOLZ SCHNITTHOLZ	1307706	41541	13892	2454293	80695	28398
08	HOLZMASSE ZELLSTOFF	176682	22523	7552	269043	32705	11288
09	KAUTSCHUK BEARBEITET	1850	162	55	4799	402	143
10	GLASMASSE ROHGLAS	2426	588	197	5070	1149	401
11	ZEMENT	771748	6414	2156	1260385	10471	3656
12	SONST MINERALISCHE BAUSTOFFE	218540	3833	1295	408140	7046	2487
14	ALTEISEN SCHROTT	78266	3912	1294	151473	7842	2738
15	FERROLEGIERUNGEN	41990	4195	1443	115493	10276	3702
16	EISENHALBZEUG	182385	12658	4342	339782	23973	8533
17	ALUMINIUM ROH AUCH LEGIERUNGEN	8402	2552	878	28863	9031	3280
18	KUPFER ROH AUCH LEGIERUNGEN	2767	303	102	4840	469	164
19	NICKEL ROH AUCH LEGIERUNGEN	-	-	-	93	65	24
22	ZINK ROH AUCH LEGIERUNGEN	743	58	20	1467	112	40
23	SONST UNEDLE METALLE ROH	4	168	59	6	348	123
24	FETTSAEUREN PARAFFIN VASELIN	26007	3099	1036	48012	5332	1869
25	SONST TECHNISCHE FETTE U OELE	5493	510	168	7312	610	204

SPEZIALHANDEL NACH LAENDERN

NR. DER SYSTEMATIK	WARENBENENNUNG	JULI/DEZEMBER 1984			JANUAR/DEZEMBER 1984		
		DT*100 KG	1000 DM	1000 \$	DT*100 KG	1000 DM	1000 \$
NOCH	T S C H E C H O S L O W						
	EINFUHR						
26	KOKS	572972	7712	2602	948403	13674	4816
27	RUECKST D ERDOEL U TEERDESTILL	69100	3890	1309	179672	10073	3597
28	KRAFTSTOFFE SCHMIEREOLE ERDGAS	2481761	143340	48177	5717206	335815	119167
29	TEER U TEERDESTILL ERZEUGNISSE	142572	18657	6266	336058	43200	15385
32	SONSTIGE PHOSPHORDUENGEMITTEL	2990	128	43	2990	128	43
33	STICKSTOFF A N G DUENGEMITTEL	22102	505	168	77771	1747	626
35	SONSTIGE CHEMISCHE HALBWAREN	143415	12634	4278	340769	30829	10975
37	GOLD FUER GEWERBLICHE ZWECKE	-	231	77	-	492	176
38	SONSTIGE HALBWAREN	190	4073	1336	191	7567	2669
	ZUSAMMEN	6275223	300476	101006	12731155	646869	228984
IICA	VORERZEUGNISSE						
01	GEWEBE A SEIDE REYON SYNTH FAD	6851	5162	1727	14445	10431	3677
02	GEWEBE A ZELLWOLLE SYNTH FASER	10642	9989	3333	21568	20689	7277
03	GEWEBE A WOLLE U AND TIERHAAR	3190	5620	1883	5710	9490	3315
04	GEWEBE AUS BAUMWOLLE	16781	21480	7209	35020	43697	15401
05	GEWEBE AUS FLACHS HANF JUTE	3746	2190	739	6740	4331	1538
06	LEDER	1	2	-	1	3	-
07	FELLE ZU PELZWERK BEARBEITET	41	1071	364	118	2649	956
08	PAPIER UND PAPPE	240909	19524	6560	564336	44881	15954
09	FURNIERE SPERRHOLZ U DGL	317141	13006	4355	639510	24810	8721
10	STEINZEUG TON PORZELLANERZEUGN	27872	1895	640	48378	3196	1128
11	GLAS	130330	8231	2760	250810	15948	5610
12	KUNSTSTOFFE	320893	44141	14801	609171	86011	30281
13	TEERFARBSTOFFE	1673	2870	951	4098	6634	2346
14	SONST FARBSTOFFE FARBEN LACKE	2340	281	93	4915	558	198
15	DEXTRINE GELATINE UND LEIME	107976	4618	1539	236957	10219	3612
16	SPRENGSTOFFE SCHIESSBED ZUENDW	3179	1344	444	6351	3138	1105
17	SONST CHEMISCHE VORERZEUGNISSE	508892	38091	12742	929659	68338	23967
18	GUSSROEHREN	-	-	-	1014	61	23
19	STAHLROEHREN	89277	8534	2859	191826	16101	5684
20	STAB UND FORMEISEN	576123	39992	13426	1178477	80003	28255
21	BLECH AUS EISEN	494357	38774	13145	990011	78405	27828
22	DRAHT AUS EISEN	321462	21735	7320	805396	52675	18792
23	EISENBAHNOBERBAUMATERIAL	6081	310	103	6081	310	103
24	SCHMIEDB GUSS SCHMIEDESTUECKE	572	171	58	971	321	115
25	STANGEN BLECHE USW KUPFER	9	5	2	9	5	2
26	STANGEN BLECHE USW ALUMINIUM	95	54	17	96	55	17
27	STANGEN BLECHE USW AND UNEDL M	12	3	1	12	3	1
28	STANGEN BLECHE USW EDELMETALLE	-	2	1	-	2	1
30	EDELST SCHMUCKST PERLEN BEARB	-	12	4	-	47	16
31	SONSTIGE VORERZEUGNISSE	28999	1381	463	54825	2668	948
	ZUSAMMEN	3219444	290488	97539	6606505	585679	206871
IICB	ENDERZEUGNISSE						
01	STRICKWAREN SEIDE CHEMIEFASERN	4407	8349	2818	7581	16402	5797
02	STRICKWAREN WOLLE U AND TIERH	311	622	208	311	623	209
03	STRICKWAREN AUS BAUMWOLLE	7584	15888	5344	15013	31680	11178
04	SONST KLEIDUNG SEIDE CHEMIEFAS	4117	15003	5044	7933	28965	10237
05	SONST KLEIDUNG WOLLE AND TIERH	3806	17721	5985	4687	22055	7585
06	SONST KLEIDUNG AUS BAUMWOLLE	18793	32909	11045	41685	71465	25308
07	SONST KLEIDUNG FLACHS HANF USW	978	2154	725	2157	4461	1585
08	HUETE	404	2835	956	727	4711	1654
09	SONSTIGE SPINNSTOFFWAREN	7158	4610	1545	20767	10783	3836
10	PELZWAREN	160	3998	1331	253	6714	2320
11	SCHUHE AUS LEDER	5363	8339	2783	12342	18468	6535
12	ANDERE LEDERWAREN	3292	8135	2722	7193	15696	5535
13	PAPIERWAREN	22639	2771	936	37085	4671	1642
14	BUECHER KARTEN NOTEN BILDER	25277	8646	2893	51362	17521	6178
15	HOLZWAREN	493698	40445	13512	970917	78082	27449
16	KAUTSCHUKWAREN	17216	6074	2056	35646	12090	4289
17	STEINWAREN	2040	387	129	4281	745	262
18	STEINZEUG PORZELLAN U AE WAREN	5309	1511	506	10176	3069	1081
19	GLASWAREN	177698	25777	8634	307808	48462	17033
20	MESSERSCHMIEDEWAREN	52	133	44	109	365	130
21	WERKZEUGE LANDWIRTSCH GERAETE	1845	933	311	3649	1768	620
22	SONSTIGE EISENWAREN	100160	16333	5464	185194	28995	10149
23	WAREN A KUPFER U KUPFERLEGIER	1	7	3	7	36	14
24	EDELMETALLW VERGOLD VERSILB W	1	885	299	3	2451	881
25	SONST WAREN A UNEDLEN METALLEN	1063	369	121	2395	977	345
26	WERKZEUGMASCHINEN WALZWERKSANL	17007	10552	3556	33848	19357	6800
27	TEXTIL LEDERINDUSTRIEMASCHINEN	1050	877	301	2298	1564	557
28	LANDMASCHINEN U ACKERSCHLEPPER	5740	1519	506	16559	5101	1817
30	KRAFTMASCHINEN	572	560	185	1315	1491	534
31	PUMPEN DRUCKLUFTMASCHINEN	3205	3425	1149	10438	8092	2869
32	FOERDERMITTEL	1456	1046	353	2467	1556	541
33	PAPIER UND DRUCKMASCHINEN	508	967	320	1118	2243	786
34	BUEROMASCHINEN	183	236	80	219	457	164
35	NAHRUNGSMITTELINDUSTRIEMASCHIN	70	100	33	70	100	33
36	SONSTIGE MASCHINEN	22640	15749	5258	45879	30069	10542
41	ELEKTROTECHNISCHE ERZEUGNISSE	41609	15448	5147	83147	29411	10298
42	UHREN	217	505	170	690	1506	540
43	FEINMECHAN U OPTISCHE ERZEUGN	1805	1792	600	3502	3494	1231
44	WACHSWAREN UND SEIFEN	2253	551	191	8001	1952	711
45	WAREN AUS KUNSTSTOFFEN	7516	2553	857	14988	5353	1899
46	SPIELFILME BEL FILME PLATTEN	3	50	16	4	96	32
47	PHOTOCHEMISCHE ERZEUGNISSE	-	-	-	-	99	37
48	BLEISTIFTE U CHEM BUEROBEDARF	341	308	107	895	810	295
49	PHARMAZEUTISCHE ERZEUGNISSE	414	4585	1548	932	10786	3828
51	SONSTIGE CHEMISCHE ERZEUGNISSE	10768	2019	674	18495	3544	1236
52	MUSIKINSTRUMENTE	611	1513	509	1016	2567	897
53	KINDERSPIELZEUG CHRISTBAUMSCHM	3631	1981	669	8932	4469	1595
55	WASSERFAHRZEUGE	315	337	112	855	861	309

SPEZIALHANDEL NACH LAENDERN

NR. DER SYSTEMATIK	WARENBENENNUNG	JULI/DEZEMBER 1984			JANUAR/DEZEMBER 1984		
		DT*100 KG	1000 DM	1000 \$	DT*100 KG	1000 DM	1000 \$
NOCH	T S C H E C H O S L O W	EINFUHR					
56	LUFTFAHRZEUGE	3	3	1	12	16	6
57	KRAFTFAHRZEUGE	9498	6020	2038	24750	13308	4742
58	FAHRRADER	4176	2059	685	8148	4424	1565
59	SONSTIGE FAHRZEUGE	495	228	75	1155	427	150
69	SONSTIGE ENDERZEUGNISSE	6720	3842	1286	14219	6814	2387
	ZUSAMMEN	1046178	303659	101840	2033255	591222	208293
	FERTIGWAREN IICA-IICB	4265622	594147	199379	8639760	1176901	415124
	GEWERBL. WIRTSCHAFT IIA-IICB	29664749	1061847	356417	59657484	2149985	758981
III	AUSSERDEM						
01	RUECKWAREN	9882	29417	9677	13947	39547	13470
02	ERSATZLIEFERUNGEN	429	82	28	495	150	54
	INSGESAMT	30850801	1196665	401199	61332966	2381688	839654
	DARUNTER						
	EIGENVEREDELUNG	675271	52719	17706	1104072	94855	33256
	LOHNVEREDELUNG	36737	9741	3273	55233	13733	4748
	PASSIVE VEREDELUNG	39745	42498	14309	86341	84147	29732
	A U S F U H R						
IA	LEBENDE TIERE						
01	PFERDE	39	302	100	90	2831	1024
	ST	7			16		
02	RINDVIEH	6123	2154	713	7937	2933	996
	ST	1053			1382		
03	SCHWEINE	-	-	-	38	60	22
	ST	-			27		
04	SONSTIGE LEBENDE TIERE	9	109	36	18	195	67
	ZUSAMMEN	6171	2565	849	8083	6019	2109
IB	NAHRUNGSMITTEL TIER URSPR						
01	MILCH	14	2	-	14	2	-
03	KAESE	2457	1671	551	4248	2913	1013
04	FLEISCH UND FLEISCHWAREN	397	551	184	696	714	244
06	FISCHE UND FISCHZUBEREITUNGEN	44271	10145	3383	94727	20251	7153
08	SCHMALZ TALG TIER OELE FETTE	16060	2416	811	24922	3696	1278
10	HONIG	-	-	-	13	6	2
11	FISCHMEHL UND DGL	260284	27020	9063	485417	54176	19062
	ZUSAMMEN	323483	41805	13992	610037	81758	28752
IC	NAHRUNGSMITTEL PFL URSPR						
01	WEIZEN	42236	1660	583	141961	5549	2004
02	ROGGEN	1132	68	22	1132	68	22
03	GERSTE	813	80	26	813	80	26
05	MAIS	-	-	-	5	2	1
06	HIRSE UND SONSTIGES GETREIDE	7085	557	181	7109	568	186
09	MALZ	86	28	10	86	28	10
10	NICHTOELHALTIGE SAEMEREIEN	450	936	315	877	1610	569
11	HUELSENFRUECHTE ZUR ERNAEHRUNG	3	1	-	831	106	39
12	HUELSENFR ZUR VIEHFUETTERUNG	3	1	-	3	1	-
14	KARTOFFELN	8630	520	174	12923	849	292
16	GEMUESE SONST KUECHENGEMAECHSE	446	35	11	446	35	11
17	OBST AUSSER SUEDFRUECHTEN	1	2	-	1	2	-
18	SUEDFRUECHTE	24	8	3	51	19	7
19	GEMUESE OBSTKONSERV FRUCHTSAFT	1087	168	57	1669	328	116
21	KAKADERZEUGNISSE	8094	5100	1703	9484	6797	2345
22	GEWUERZE	13	25	7	22	41	13
23	ZUCKER	3800	416	138	4000	445	148
24	OELFRUECHTE ZUR ERNAEHRUNG	737	600	198	10202	1650	597
25	PFLANZL OELE U FETTE Z ERNAEHR	13994	3961	1321	24687	7471	2623
27	OELKUCHEN	5424	335	112	5424	335	112
31	SONST PFLANZL NAHRUNGSMITTEL	11137	5031	1684	19014	8425	2934
32	LEB PFLANZEN ZIERGAERT ERZEUGN	90	79	25	130	182	63
	ZUSAMMEN	105285	19611	6570	240870	34591	12118
ID	GENUSSMITTEL						
01	HOPFEN	1899	1020	336	4291	2457	875
02	KAFFEE	501	1168	389	744	1760	610
03	TEE	2	2	1	12	15	6
05	TABAKERZEUGNISSE	327	786	265	610	1530	537
06	BIER	1801	265	88	2059	299	100
07	BRANNTWEIN	76	57	18	84	64	20
08	WEIN	126	49	16	317	112	40
	ZUSAMMEN	4732	3347	1113	8117	6237	2188
	ERNAEHRUNGSWIRTSCHAFT IA-ID	439671	67328	22524	867107	128605	45167
IIA	ROHSTOFFE						
02	ZELLWOLLE SYNTHET FASERN U ABF	3406	1545	515	5707	2797	972
03	WOLLE AND TIERHAARE REISSWOLLE	687	549	189	740	609	212
04	BAUMWOLLE REISSBAUMWOLLE ABF	3205	1357	447	5397	2185	756
06	ABF V GESPINSTWAREN LUMPEN	2	9	3	2	9	3
08	ANDERE FELLE UND HAEUTE	16082	7265	2442	21966	9867	3401
11	BAU UND NUTZHOLZ RUNDHOLZ	57358	3604	1220	101093	6327	2233
12	PFLANZL STOFFE Z FAERB OD GERB	13	11	4	26	25	9
14	ROHGUMMEN SCHELLACK BALSAME	475	405	136	925	758	266
28	SONSTIGE ERZE UND METALLASCHEN	7541	2040	682	17917	3990	1410
30	SPEISE UND INDUSTRIESALZ	7	8	4	19	12	5
32	SONSTIGE STEINE UND ERDEN	28176	2220	749	48132	4095	1439
34	SONST ROHSTOFFE F CHEM ERZEUGN	7287	1511	503	9558	2333	809
36	PFLANZL FLECHT U POLSTERSTOFFE	143	137	47	325	313	114
37	EDELST SCHMUCKST PERLEN ROH	10	85	29	54	119	42
38	SONST ROHSTOFFE AUCH ABFAELLE	1870	314	101	2188	427	144

SPEZIALHANDEL NACH LAENDERN

NR. DER SYSTEMATIK	WARENBENENNUNG	JULI/DEZEMBER 1984			JANUAR/DEZEMBER 1984		
		DT*100 KG	1000 DM	1000 \$	DT*100 KG	1000 DM	1000 \$
NOCH	TSCHECHOSLOW AUSFUHR						
	ZUSAMMEN	126262	21060	7071	214049	33866	11815
IIB	HALBWAREN						
01	ROHSEIDE UND SEIDENGESPINSTE	-	4	2	-	11	5
02	REYON SYNTHET FAEDEN AUCH GEZW	12371	11431	3853	22379	21037	7402
03	GESPINSTE A ZELLWOLLE SYNTH FASER	2821	3339	1117	5647	6437	2265
04	GESPINSTE WOLLE U AND TIERHAAR	-	-	-	24	65	24
05	GESPINSTE AUS BAUMWOLLE	619	966	321	1125	1763	620
06	GESPINSTE A FLACHS HANF JUTE	-	1	-	-	1	-
07	BAU UND NUTZHOZ SCHNITTHOZ	585	557	188	729	704	242
09	KAUTSCHUK BEARBEITET	413	494	162	882	1179	413
10	GLASMASSE ROHGLAS	33	132	45	39	150	51
11	ZEMENT	35	1	-	135	3	1
12	SONST MINERALISCHE BAUSTOFFE	9783	3577	1190	26980	8716	3054
14	ALTEISEN SCHROTT	189962	4227	1418	327554	6853	2383
15	FERROLEGIERUNGEN	10665	3916	1299	13814	4804	1622
16	EISENHALBZEUG	614	51	16	614	52	16
17	ALUMINIUM ROH AUCH LEGIERUNGEN	2106	232	76	4827	383	132
18	KUPFER ROH AUCH LEGIERUNGEN	4861	1180	384	13321	4151	1483
19	NICKEL ROH AUCH LEGIERUNGEN	31	67	23	83	221	80
20	BLEI ROH AUCH LEGIERUNGEN	19404	1847	609	37345	4032	1407
21	ZINN ROH AUCH LEGIERUNGEN	2	13	4	7	26	8
22	ZINK ROH AUCH LEGIERUNGEN	5905	1665	580	28139	8246	3039
23	SONST UNEDLE METALLE ROH	359	1295	440	627	2459	879
24	FETTSAEUREN PARAFFIN VASELIN	7690	2524	852	14195	4459	1569
25	SONST TECHNISCHE FETTE U OELE	11192	2335	781	14112	2992	1025
27	RUECKST D ERDEEL U TEERDESTILL	29641	1276	430	59734	2750	985
28	KRAFTSTOFFE SCHMIEROLE ERDGAS	99295	12825	4347	195761	24626	8727
29	TEER U TEERDESTILL ERZEUGNISSE	38151	5346	1785	50562	7119	2437
33	STICKSTOFF A N G DUENGMITTEL	1601	105	36	6863	443	165
35	SONSTIGE CHEMISCHE HALBWAREN	126395	21720	7294	320444	49205	17480
37	GOLD FUER GEWERBLICHE ZWECHE	-	-	-	-	1	-
37	GOLD FUER GEWERBLICHE ZWECHE	-	288	94	13636	671	236
38	SONSTIGE HALBWAREN	6063	-	-	-	-	-
	ZUSAMMEN	580597	81414	27346	1159578	163559	57750
IIICA	VORERZEUGNISSE						
01	GEWEBE A SEIDE REYON SYNTH FAD	2190	6615	2224	4754	14141	4999
02	GEWEBE A ZELLWOLLE SYNTH FASER	834	3124	1045	2009	7034	2504
03	GEWEBE A WOLLE U AND TIERHAAR	578	1997	690	1878	6400	2324
04	GEWEBE AUS BAUMWOLLE	5386	9249	3093	10858	18590	6535
05	GEWEBE AUS FLACHS HANF JUTE	976	1835	618	1658	3277	1152
06	LEDER	67	307	107	71	328	115
07	FELLE ZU PELZWERK BEARBEITET	18	409	137	43	1169	417
08	PAPIER UND PAPPE	23544	6835	2272	45590	11701	4063
09	FURNIERE SPERRHOZ U DGL	616	865	298	1236	2064	753
10	STEINZEUG TON PORZELLANERZEUGN	1736	2410	811	3997	4220	1486
11	GLAS	1144	954	320	2984	2360	835
12	KUNSTSTOFFE	137802	63575	21399	267534	115264	40496
13	TEERFARBSTOFFE	2895	9864	3338	5792	19983	7074
14	SONST FARBSTOFFE FARBEN LACKE	20970	18980	6398	38924	33565	11800
15	DEXTRINE GELATINE UND LEIME	2671	1560	523	5011	2893	1014
16	SPRENGSTOFFE SCHIESSBED ZUENDW	11233	3755	1266	16403	5644	1968
17	SONST CHEMISCHE VORERZEUGNISSE	177442	70674	23637	360776	141047	49717
18	GUSSROEHREN	-	1	-	1	8	3
19	STAHLROEHREN	7473	3620	1225	12814	7275	2585
20	STAB UND FORMEISEN	15642	5004	1672	29410	9201	3229
21	BLECH AUS EISEN	18576	3631	1221	48800	6594	2320
22	DRAHT AUS EISEN	3422	2039	689	6615	4013	1413
23	EISENBANDERBAUMATERIAL	150	21	7	150	21	7
24	SCHMIEDB GUSS SCHMIEDESTUECKE	61	54	18	70	70	24
25	STANGEN BLECHE USW KUPFER	2229	3266	1095	3836	5438	1890
26	STANGEN BLECHE USW ALUMINIUM	123	165	57	614	616	227
27	STANGEN BLECHE USW AND UNEDL M	283	1893	634	699	3501	1234
28	STANGEN BLECHE USW EDELMETALLE	1	437	145	1	715	247
30	EDELST SCHMUCKST PERLEN BEARB	-	90	30	-	133	46
31	SONSTIGE VORERZEUGNISSE	1126	1417	482	2104	2499	885
	ZUSAMMEN	439188	224646	75451	874632	429764	151362
IIICB	ENDERZEUGNISSE						
01	STRICKWAREN SEIDE CHEMIEFASERN	95	790	258	182	1697	598
02	STRICKWAREN WOLLE U AND TIERH	-	10	2	-	15	4
03	STRICKWAREN AUS BAUMWOLLE	75	448	147	166	1084	382
04	SONST KLEIDUNG SEIDE CHEMIEFAS	314	1833	603	466	3251	1133
05	SONST KLEIDUNG WOLLE AND TIERH	23	264	86	49	332	110
06	SONST KLEIDUNG AUS BAUMWOLLE	607	2659	869	1383	6139	2145
07	SONST KLEIDUNG FLACHS HANF USW	94	383	129	182	767	271
08	HUETE	33	135	43	57	237	81
09	SONSTIGE SPINNSTOFFWAREN	868	2601	873	1507	4525	1586
10	PELZWAREN	9	143	47	15	176	60
11	SCHUHE AUS LEDER	85	252	81	154	604	209
12	ANDERE LEDERWAREN	32	289	93	58	461	159
13	PAPIERWAREN	6995	3575	1196	12139	5808	2027
14	BUECHER KARTEN NOTEN BILDER	1747	2505	839	3887	5784	2051
15	HOLZWAREN	1268	1253	408	2112	1896	642
16	KAUTSCHUKWAREN	3043	5788	1929	4143	8580	2966
17	STEINWAREN	2401	2214	736	3583	3084	1061
18	STEINZEUG PORZELLAN U AE WAREN	314	849	281	573	1307	449
19	GLASWAREN	3428	1959	651	5015	3186	1103
20	MESSERSCHMIEDEWAREN	344	3189	1076	473	4308	1495
21	WERKZEUGE LANDWIRTSCH GERAETE	967	7941	2633	1537	14226	4968
22	SONSTIGE EISENWAREN	585300	100654	33725	1262817	197581	69591
23	WAREN A KUPFER U KUPFERLEGIER	297	769	255	953	2060	732
24	EDELMETALLW VERGOLD VERSILB W	1	5443	1816	4	7309	2507

SPEZIALHANDEL NACH LAENDERN

NR. DER SYSTEMATIK	WARENBENENNUNG	JULI/DEZEMBER 1984			JANUAR/DEZEMBER 1984		
		DT*100 KG	1000 DM	1000 \$	DT*100 KG	1000 DM	1000 \$
NOCH	T S C H E C H O S L O W	AUSFUHR					
25	SONST WAREN A UNEDLEN METALLEN	6245	7215	2401	13426	13779	4829
26	WERKZEUGMASCHINEN WALZWERKSANL	17119	87705	29003	25037	118199	40307
27	TEXTIL LEDERINDUSTRIEMASCHINEN	6588	39483	12984	8148	49962	16865
28	LANDMASCHINEN U ACKERSCHLEPPER	3692	9091	3004	4795	11865	4027
30	KRAFTMASCHINEN	683	3567	1195	1316	5995	2089
31	PUMPEN DRUCKLUFTMASCHINEN	6471	31560	10471	10618	51227	17777
32	FOERDERMITTEL	10198	24738	8294	13585	32682	11234
33	PAPIER UND DRUCKMASCHINEN	3857	16009	5286	5675	23572	8076
34	BUEROMASCHINEN	657	15539	5163	844	20156	6863
35	NAHRUNGSMITTELINDUSTRIEMASCHIN	1635	10938	3577	1865	12594	4199
36	SONSTIGE MASCHINEN	45308	167670	55497	69321	272409	94407
41	ELEKTROTECHNISCHE ERZEUGNISSE	43013	155343	51602	65627	215241	73714
42	UHREN	110	1190	390	113	1374	457
43	FEINMECHAN U OPTISCHE ERZEUGN	1982	26649	8814	2651	35467	12065
44	WACHSWAREN UND SEIFEN	519	324	107	1372	717	251
45	WAREN AUS KUNSTSTOFFEN	2521	7856	2612	5903	14238	4967
46	SPIELFILME BEL FILME PLATTEN	3	51	17	6	201	73
47	PHOTOCHEMISCHE ERZEUGNISSE	1581	3902	1304	2575	6442	2249
48	BLEISTIFTE U CHEM BUEROBEDARF	122	861	282	189	1092	365
49	PHARMAZEUTISCHE ERZEUGNISSE	1193	7624	2563	2712	14776	5236
50	KOSMETISCHE ERZEUGNISSE	2384	3480	1156	5096	5382	1866
51	SONSTIGE CHEMISCHE ERZEUGNISSE	89718	38551	12944	178125	82087	29071
52	MUSIKINSTRUMENTE	114	1135	380	260	2303	812
53	KINDERSPIELZEUG CHRISTBAUMSCHM	561	1100	362	668	1354	452
55	WASSERFAHRZEUGE	6	132	44	36	326	114
56	LUFTFAHRZEUGE	2	61	20	3	101	35
57	KRAFTFAHRZEUGE	17079	32969	10875	22696	44522	15154
58	FAHRRADER	180	370	125	483	827	294
59	SONSTIGE FAHRZEUGE	1651	2049	679	4891	3719	1285
69	SONSTIGE ENDERZEUGNISSE	7995	14662	4907	12108	21446	7420
	ZUSAMMEN	881527	857740	284834	1761599	1338482	462883
	FERTIGWAREN IICA-IICB	1320715	1082386	360285	2636231	1768246	614245
	GEWERBL. WIRTSCHAFT IIA-IICB	2027574	1184860	394702	4009858	1965671	683810
111	AUSSERDEM						
01	RUECKWAREN	9001	3949	1323	12029	5615	1936
02	ERSATZLIEFERUNGEN	1431	4505	1512	2389	8358	2937
	INSGESAMT	2477677	1260642	420061	4891383	2108249	733850
	DARUNTER						
	EIGENVEREDELUNG	103013	42426	14198	181508	73963	25893
	LOHNVEREDELUNG	21107	10159	3366	51695	17275	6000
	PASSIVE VEREDELUNG	9950	17920	6015	21814	40900	14495
	U N G A R N						
	E I N F U H R						
IA	LEBENDE TIERE						
01	PFERDE	242	170	58	518	329	118
	ST	52			112		
03	SCHWEINE	1	2	1	9	4	1
	ST	1			8		
04	SONSTIGE LEBENDE TIERE	7008	2126	701	14954	5243	1869
	ZUSAMMEN	7251	2298	760	15481	5576	1988
IB	NAHRUNGSMITTEL TIER URSPR						
03	KAESE	162	101	34	162	101	34
04	FLEISCH UND FLEISCHWAREN	289343	141757	47339	444657	221785	77001
05	DAERME	7405	1488	499	15810	3314	1170
06	FISCHE UND FISCHZUBEREITUNGEN	2846	1688	557	6966	3698	1307
08	SCHMALZ TALG TIER DELE FETTE	3059	836	276	3660	1003	337
09	EIER EIWEISS EIGELB	5744	1108	377	8688	1670	590
10	HONIG	23818	5343	1779	42957	9585	3358
	ZUSAMMEN	332377	152321	50861	522900	241156	83797
IC	NAHRUNGSMITTEL PFL URSPR						
02	ROGGEN	109	13	4	109	13	4
05	MAIS	21633	4168	1354	45610	8794	3054
06	HIRSE UND SONSTIGES GETREIDE	10958	804	263	17209	1203	410
10	NICHTOELHALTIGE SAEMEREIEN	6890	1788	589	22090	4762	1677
11	HUELSENFRUECHTE ZUR ERNAEHRUNG	25795	2154	706	36510	3216	1097
12	HUELSENFR ZUR VIEHFUETTERUNG	22906	1565	523	34919	2445	851
13	GRUEN UND RAUHFUTTER	125503	4309	1442	186688	6451	2228
14	KARTOFFELN	1026	35	12	1026	35	12
16	GEMUESE SONST KUECHENGEMUESE	326024	26141	8788	453105	42449	14809
17	OBST AUSSER SUEDFRUECHTEN	115389	14635	4992	203620	26289	9283
19	GEMUESE OBSTKONSERV FRUCHTSAFT	111954	10785	3574	210274	19575	6830
21	KAKAOERZEUGNISSE	1116	603	197	1952	982	338
22	GEWUERZE	12739	4435	1487	22877	8109	2849
24	OELFRUECHTE ZUR ERNAEHRUNG	273701	31392	10447	345923	40361	13724
25	PFLANZL OELE U FETTE Z ERNAEHR	3450	2265	762	7875	4403	1539
27	DELKUCHEN	-	-	-	192	4	1
29	SONST ABFALLERZEUGN VIEHFUETT	13517	558	185	31254	1290	452
31	SONST PFLANZL NAHRUNGSMITTEL	20446	4874	1626	37792	8660	3026
32	LEB PFLANZEN ZIERGAERT ERZEUGN	4158	1678	557	5974	2155	733
	ZUSAMMEN	1097314	112202	37508	1664999	181196	62917
ID	GENUSSMITTEL						
01	HOPFEN	4164	2497	822	4164	2497	822
03	TEE	-	-	-	2	2	1
04	ROHTABAK	681	591	197	1138	863	297

SPEZIALHANDEL NACH LAENDERN

NR. DER SYSTEMATIK	WARENBENENNUNG	JULI/DEZEMBER 1984			JANUAR/DEZEMBER 1984		
		DT*100 KG	1000 DM	1000 \$	DT*100 KG	1000 DM	1000 \$
NOCH	U N G A R N						
	EINFUHR						
05	TABAKERZEUGNISSE	-	1	-	4	4	1
07	BRANNTWEIN	2297	526	177	4287	1043	374
08	WEIN	114450	13716	4583	262874	30700	10868
	ZUSAMMEN	121592	17331	5779	272469	35109	12363
	ERNAHRUNGSWIRTSCHAFT IA-ID	1558534	284152	94908	2475849	463037	161065
I IA	ROHSTOFFE						
02	ZELLWOLLE SYNTHET FASERN U ABF	6816	1669	563	20705	4858	1750
03	WOLLE AND TIERHAARE REISSWOLLE	2345	2054	680	5752	5007	1763
04	BAUMWOLLE REISSBAUMWOLLE ABF	8545	783	262	17329	1586	560
05	FLACHS HANF JUTE UND DGL	653	119	41	1953	254	90
06	ABF V GESPINSTWAREN LUMPEN	2117	125	41	8448	426	150
07	FELLE ZU PELZWERK ROH	29	486	166	134	3136	1169
08	ANDERE FELLE UND HAEUTE	20	6	2	20	6	2
09	BETTFEDERN	9963	37693	12469	16163	59096	20415
10	HDLZ ZU HOLZMASSE	44650	515	175	48720	566	194
11	BAU UND NUTZHOLZ RUNDHOLZ	3079	127	41	5318	178	60
12	PFLANZL STOFFE Z FAERB OD GERB	10	1	-	99	15	5
13	KAUTSCHUK GUTTAPERCHA BALATA	5483	175	59	11555	330	113
15	DELFRUECHTE FUER CHEM OELE	8017	997	331	20679	2647	941
17	BRAUNKOEHLE EINSCHL PRESSKOEHLE	200	1	1	200	1	1
28	SONSTIGE ERZE UND METALLASCHEN	30469	2892	968	50985	5056	1779
30	SPEISE UND INDUSTRIESALZ	1	1	-	1	1	-
32	SONSTIGE STEINE UND ERDEN	77242	1400	470	157577	3044	1076
34	SONST ROHSTOFFE F CHEM ERZEUGN	25365	4493	1492	40097	6741	2316
36	PFLANZL FLECHT U POLSTERSTOFFE	22790	2659	882	39001	4508	1565
38	SONST ROHSTOFFE AUCH ABFAELLE	22951	1738	576	44620	3319	1164
	ZUSAMMEN	270745	57934	19219	489356	100775	35113
I IB	HALBWAREN						
02	REYON SYNTHET FAEDEN AUCH GEZW	301	90	30	836	241	86
03	GESPINSTE A ZELLW SYNTH FASER	-	2	-	3	7	2
04	GESPINSTE WOLLE U AND TIERHAAR	-	-	-	-	1	-
05	GESPINSTE AUS BAUMWOLLE	3293	2591	869	9792	6750	2419
06	GESPINSTE A FLACHS HANF JUTE	1190	506	174	2127	1114	400
07	BAU UND NUTZHOLZ SCHNITTHOLZ	66234	3379	1135	129758	6528	2305
08	HOLZMASSE ZELLSTOFF	-	-	-	8	1	-
09	KAUTSCHUK BEARBEITET	1118	212	71	2085	404	140
12	SONST MINERALISCHE BAUSTOFFE	8809	723	243	24570	1812	649
14	ALTEISEN SCHROTT	15849	658	219	27637	1616	562
16	EISENHALBZEUG	31755	2067	683	81100	5309	1861
17	ALUMINIUM ROH AUCH LEGIERUNGEN	32162	11581	3863	55253	19475	6771
18	KUPFER ROH AUCH LEGIERUNGEN	32483	11363	3780	57344	20903	7323
19	NICKEL ROH AUCH LEGIERUNGEN	806	605	200	806	605	200
20	BLEI ROH AUCH LEGIERUNGEN	4449	488	163	10339	1006	353
22	ZINK ROH AUCH LEGIERUNGEN	3425	458	154	6206	915	322
23	SONST UNEDLE METALLE ROH	12	26	9	12	33	12
24	FETTSAEUREN PARAFFIN VASELIN	56036	6933	2317	98237	12239	4284
25	SONST TECHNISCHE FETTE U OELE	34922	3957	1316	54620	6221	2149
27	RUECKST D ERDOEL U TEERDESTILL	102307	5406	1809	171622	8776	3058
28	KRAFTSTOFFE SCHMIEROELE ERDGAS	597197	41281	13884	1593641	108256	38784
29	TEER U TEERDESTILL ERZEUGNISSE	394153	30135	10076	661148	50060	17430
33	STICKSTOFF A N B DUENGEMITTEL	1062681	32646	10761	1982015	60296	21067
35	SONSTIGE CHEMISCHE HALBWAREN	265453	21089	7052	456128	33959	11826
38	SONSTIGE HALBWAREN	475	6563	2176	497	12506	4369
	ZUSAMMEN	2715110	182759	60984	5425784	359033	126372
I ICA	VORERZEUGNISSE						
01	GEWEBE A SEIDE REYON SYNTH FAD	970	677	223	2760	1497	524
02	GEWEBE A ZELLWOLLE SYNTH FASER	3566	2662	892	5448	3887	1340
03	GEWEBE A WOLLE U AND TIERHAAR	778	1408	470	1549	2679	939
04	GEWEBE AUS BAUMWOLLE	1957	3639	1210	4496	7774	2740
05	GEWEBE AUS FLACHS HANF JUTE	595	349	115	1248	661	232
06	LEDER	1195	2768	942	2896	5610	1991
07	FELLE ZU PELZWERK BEARBEITET	50	1753	582	112	4107	1441
08	PAPIER UND PAPPE	157	11	4	1013	90	33
09	FURNIERE SPERRHOLZ U DGL	10765	801	267	22490	1699	598
10	STEINZEUG TON PORZELLANERZEUGN	13254	939	315	21244	1513	530
11	GLAS	53451	3097	1046	113722	6940	2467
12	KUNSTSTOFFE	57671	9889	3294	120510	20126	7088
13	TEERFARBSTOFFE	10	23	8	10	23	8
14	SONST FARBSTOFFE FARBEN LACKE	845	289	96	2256	798	282
15	DEXTRINE GELATINE UND LEIME	-	1	-	3	9	2
16	SPRENGSTOFFE SCHIESSBED ZUENDW	5405	1359	459	10945	2764	982
17	SONST CHEMISCHE VORERZEUGNISSE	91017	18330	6125	204708	34217	12031
18	GUSSROEHREN	694	111	36	719	116	38
19	STAHLROEHREN	82466	7265	2434	184925	14789	5222
20	STAB UND FORMEISEN	173649	11994	4076	375729	24685	8786
21	BLECH AUS EISEN	207139	15232	5118	435030	32596	11553
22	DRAHT AUS EISEN	251278	15511	5257	666895	39689	14252
23	EISENBAHNBOERBAUMATERIAL	211	47	16	211	47	16
24	SCHMIEDE GUSS SCHMIEDESTUECKE	17252	5104	1727	18056	5309	1802
25	STANGEN BLECHE USW KUPFER	11280	5201	1733	20985	9945	3508
26	STANGEN BLECHE USW ALUMINIUM	6635	3554	1192	17961	9157	3271
27	STANGEN BLECHE USW AND UNEDL M	689	948	311	689	948	311
	ZUSAMMEN	992979	112962	37948	2236610	231675	81987
I ICB	ENDERZEUGNISSE						
01	STRICKWAREN SEIDE CHEMIEFASERN	5823	20616	6931	9818	36821	12909
02	STRICKWAREN WOLLE U AND TIERH	523	2933	992	737	4202	1457
03	STRICKWAREN AUS BAUMWOLLE	4577	17981	6030	9766	38232	13552
04	SONST KLEIDUNG SEIDE CHEMIEFAS	7841	53894	18070	17275	109472	38667
05	SONST KLEIDUNG WOLLE AND TIERH	4879	31519	10670	6065	39251	13498

SPEZIALHANDEL NACH LAENDERN

NR. DER SYSTEMATIK	WARENBENENNUNG	JULI/DEZEMBER 1984			JANUAR/DEZEMBER 1984		
		DT*100 KG	1000 DM	1000 \$	DT*100 KG	1000 DM	1000 \$
NOCH	U N G A R N	EINFUHR					
06	SONST KLEIDUNG AUS BAUMWOLLE	11642	45544	15308	30140	112070	40020
07	SONST KLEIDUNG FLACHS HANF USW	296	1850	625	588	4109	1463
08	HUETE	2	6	2	2	7	2
09	SONSTIGE SPINNSTOFFWAREN	1984	1172	387	4894	2390	836
10	PELZWAREN	169	3023	1011	210	3962	1362
11	SCHUHE AUS LEDER	10929	43647	14681	19703	72125	25235
12	ANDERE LEDERWAREN	5309	17671	5928	11003	30335	10610
13	PAPIERWAREN	883	169	54	1677	271	89
14	BUECHER KARTEN NOTEN BILDER	9593	4201	1410	16151	7452	2610
15	HOLZWAREN	272140	33451	11162	483603	62826	22010
16	KAUTSCHUKWAREN	15690	4237	1422	26705	7810	2748
17	STEINWAREN	377	310	105	1295	819	290
18	STEINZEUG PORZELLAN U AE WAREN	8620	4284	1435	19514	7850	2762
19	GLASWAREN	142632	9857	3315	319162	20818	7390
20	MESSERSCHMIEDEWAREN	20	29	9	68	113	39
21	WERKZEUGE LANDWIRTSCH GERAETE	4234	1941	646	9066	3988	1398
22	SONSTIGE EISENWAREN	110545	20932	7028	196259	36557	12795
23	WAREN A KUPFER U KUPFERLEGIER	45	123	40	82	176	59
24	EDELMETALLW VERGOLD VERSILB W	1	516	171	2	971	341
25	SONST WAREN A UNEDLEN METALLEN	11537	8149	2753	20742	15025	5296
26	WERKZEUGMASCHINEN WALZWERKSANL	5346	6086	2046	11426	15541	5489
27	TEXTIL LEDERINDUSTRIEMASCHINEN	1256	1063	356	2989	2667	949
28	LANDMASCHINEN U ACKERSCHLEPPER	22655	17591	5887	38205	29888	10444
30	KRAFTMASCHINEN	893	1817	606	4343	5985	2145
31	PUMPEN DRUCKLUFTMASCHINEN	2962	2838	952	5438	5271	1852
32	FOERDERMITTEL	3873	1628	551	10047	4134	1476
33	PAPIER UND DRUCKMASCHINEN	139	126	42	293	221	78
34	BUEROMASCHINEN	1229	1618	539	2699	4562	1641
35	NAHRUNGSMITTELINDUSTRIEMASCHIN	46	67	23	61	223	80
36	SONSTIGE MASCHINEN	46843	24997	8375	84570	45609	15991
41	ELEKTROTECHNISCHE ERZEUGNISSE	45406	49636	16614	94652	94150	33083
42	UHREN	262	462	153	377	657	224
43	FEINMECHAN U OPTISCHE ERZEUGN	1169	6487	2161	2643	12798	4499
44	WACHSWAREN UND SEIFEN	1724	476	161	3381	892	315
45	WAREN AUS KUNSTSTOFFEN	3909	2149	719	5857	3236	1121
46	SPIELFILME BEL FILME PLATTEN	2	135	44	3	200	69
47	PHOTOCHEMISCHE ERZEUGNISSE	103	214	71	355	837	301
48	BLEISTIFTE U CHEM BUEROBEDARF	2	6	2	4	12	4
49	PHARMAZEUTISCHE ERZEUGNISSE	563	3275	1093	1180	5870	2045
50	KOSMETISCHE ERZEUGNISSE	-	1	-	2	4	1
51	SONSTIGE CHEMISCHE ERZEUGNISSE	7572	729	244	13992	1386	482
52	MUSIKINSTRUMENTE	75	180	60	110	326	113
53	KINDERSPIELZEUG CHRISTBAUMSCHM	309	253	83	408	431	146
55	WASSERFAHRZEUGE	55	86	29	170	218	79
57	KRAFTFAHRZEUGE	1286	860	287	3327	2143	755
59	SONSTIGE FAHRZEUGE	6922	2314	780	11846	3246	1124
69	SONSTIGE ENDERZEUGNISSE	11456	5914	1988	23195	10615	3730
	ZUSAMMEN	796348	459063	154051	1526100	868774	305674
	FERTIGWAREN IICA-IICB	1789327	572025	191999	3762710	1100449	387661
	GEWERBL. WIRTSCHAFT IIA-IICB	4775182	812718	272202	9677850	1560257	549146
III	AUSSERDEM						
01	RUECKWAREN	5978	16159	5416	15773	32348	11433
02	ERSATZLIEFERUNGEN	582	422	140	798	884	310
	INSGESAMT	6340276	1113451	372666	12170270	2056526	721954
	DARUNTER						
	EIGENVEREDELUNG	98035	27238	9108	165150	49340	17274
	LOHNVEREDELUNG	13112	10539	3529	18477	14355	4926
	PASSIVE VEREDELUNG	71920	227578	76511	154204	434689	153236
	A U S F U H R						
IA	LEBENDE TIERE						
01	PFERDE	110	92	32	110	92	32
	ST	28	-	-	28	-	-
02	RINDVIEH	15	30	10	15	30	10
	ST	5	-	-	5	-	-
04	SONSTIGE LEBENDE TIERE	25	32	10	33	46	16
	ZUSAMMEN	150	154	52	158	168	58
IB	NAHRUNGSMITTEL TIER URSPR						
03	KAESE	-	-	-	4	2	1
04	FLEISCH UND FLEISCHWAREN	26050	5520	1904	48015	9996	3575
05	DAERME	822	543	178	1005	722	243
06	FISCHE UND FISCHZUBEREITUNGEN	3363	2464	803	5360	3735	1281
09	EIER EIWEISS EIGELB	80	43	14	80	43	14
11	FISCHMEHL UND DGL	370896	39239	13190	671039	76984	27137
	ZUSAMMEN	401211	47809	16089	725503	91482	32251
IC	NAHRUNGSMITTEL PFL URSPR						
02	ROGGEN	50	5	2	50	5	2
03	GERSTE	497	65	21	497	65	21
04	HAFER	-	-	-	373	41	16
05	MAIS	-	-	-	494	484	186
08	MUELLEREIERZEUGNISSE	497	41	13	1095	88	30
10	NICHTOELHALTIGE SAEMEREIEN	157	4645	1632	1168	6452	2299
11	HUELSENFRUECHTE ZUR ERNAEHRUNG	-	-	-	1288	181	66
12	HUELSENFR ZUR VIEHFUETTERUNG	-	-	-	75	9	3
14	KARTOFFELN	-	-	-	1006	98	37
16	GEMUESE SONST KUECHENGEWAECHSE	417	30	10	436	62	22
18	SUEDFRUECHTE	106	18	6	201	30	11
19	GEMUESE OBSTKONSERV FRUCHTSAFT	187	140	46	359	265	93

SPEZIALHANDEL NACH LAENDERN

NR. DER SYSTEMATIK	WARENBENENNUNG	JULI/DEZEMBER 1984			JANUAR/DEZEMBER 1984		
		DT=100 KG	1000 DM	1000 \$	DT=100 KG	1000 DM	1000 \$
NOCH	U N G A R N	AUSFUHR					
21	KAKADERZEUGNISSE	1910	1492	492	3164	2689	934
22	GEWUERZE	1162	732	242	1261	1200	419
23	ZUCKER	2050	166	57	2161	189	66
24	OELFRUECHTE ZUR ERNAEHRUNG	657	78	27	1645	242	89
25	PFLANZL OELE U FETTE Z ERNAEHR	2119	839	281	3490	1254	436
27	OELKUCHEN	198	17	6	396	36	13
31	SONST PFLANZL NAHRUNGSMITTEL	81896	10450	3499	133270	18041	6322
32	LEB PFLANZEN ZIERGAERT ERZEUGN	164	95	32	298	196	68
	ZUSAMMEN	92067	18813	6366	152727	31627	11133
ID	GENUSSMITTEL						
01	HOPFEN	1442	2256	751	1582	2331	779
02	KAFFEE	-	7	3	26	64	24
05	TABAKERZEUGNISSE	518	1753	587	849	2541	878
06	BIER	6009	815	269	9817	1302	448
07	BRANNTWEIN	399	132	44	1157	529	192
08	WEIN	663	300	100	664	302	101
	ZUSAMMEN	9031	5263	1754	14095	7069	2422
	ERNAEHRUNGSWIRTSCHAFT IA- ID	502459	72039	24261	892483	130346	45864
I1A	ROHSTOFFE						
02	ZELLWOLLE SYNTHET FASERN U ABF	37797	16114	5404	72265	30233	10634
03	WOLLE AND TIERHAARE REISSWOLLE	4077	6932	2332	7467	12413	4337
04	BAUMWOLLE REISSBAUMWOLLE ABF	2052	797	271	2900	1068	369
06	ABF V GESPINSTWAREN LUMPEN	1955	275	90	7016	703	246
08	ANDERE FELLE UND HAEUTE	14679	7413	2495	26149	13407	4682
09	BETTFFEDERN	5	39	14	20	162	60
11	BAU UND NUTZHOLZ RUNDHOLZ	4865	355	119	7608	588	206
12	PFLANZL STOFFE Z FAERB OD GERB	71	46	16	71	46	16
13	KAUTSCHUK GUTTAPERCHA BALATA	702	129	44	1062	268	96
14	ROHGUMMEN SCHELLACK BALSAME	51	73	25	136	212	77
15	OELFRUECHTE FUER TECHN OELE	-	-	-	43	9	3
16	STEINKOEHLE EINSCHL PRESSKOEHLE	1206	58	21	1911	94	34
19	EISENERZE	50	2	1	50	2	1
27	SCHWEFELKIES	90	18	6	90	18	6
28	SONSTIGE ERZE UND METALLASCHEN	14441	1191	404	22796	1926	680
29	BAUXIT KRYOLITH	8564	377	128	14950	662	232
30	SPEISE UND INDUSTRIESALZ	220	17	5	738	51	17
32	SONSTIGE STEINE UND ERDEN	124371	3129	1050	184774	4836	1680
34	SONST ROHSTOFFE F CHEM ERZEUGN	18524	971	324	27054	1582	549
36	PFLANZL FLECHT U POLSTERSTOFFE	220	22	7	340	33	11
37	EDELST SCHMUCKST PERLEN ROH	1	653	216	1	686	228
38	SONST ROHSTOFFE AUCH ABFAELLE	106	790	256	307	860	281
	ZUSAMMEN	234047	39401	13228	377748	69859	24445
I1B	HALBWAREN						
01	ROHSEIDE UND SEIDENGESPINSTE	16	66	22	17	85	31
02	REYON SYNTHET FAEDEN AUCH GEZW	46766	43918	14844	91057	85352	30152
03	GESPINSTE A ZELLWOLLE SYNTH FASER	3091	5159	1737	7718	13083	4671
04	GESPINSTE WOLLE U AND TIERHAAR	315	899	304	557	1607	562
05	GESPINSTE AUS BAUMWOLLE	1421	1747	591	2574	2972	1053
06	GESPINSTE A FLACHS HANF JUTE	5	4	1	16	14	4
07	BAU UND NUTZHOLZ SCHNITTHOLZ	4446	261	85	7099	428	146
08	HOLZMASSE ZELLSTOFF	400	66	23	400	66	23
09	KAUTSCHUK BEARBEITET	3795	3014	1010	6825	5223	1827
10	GLASMASSE ROHGLAS	216	950	320	361	1468	512
11	ZEMENT	780	122	43	1080	169	61
12	SONST MINERALISCHE BAUSTOFFE	26620	6177	2062	43274	10206	3564
15	FERROLEGIERUNGEN	5265	1645	545	6615	2010	678
16	EISENHALBZEUG	128	33	12	209	52	20
17	ALUMINIUM ROH AUCH LEGIERUNGEN	45	31	11	245	136	51
18	KUPFER ROH AUCH LEGIERUNGEN	13284	5499	1850	28909	11913	4234
19	NICKEL ROH AUCH LEGIERUNGEN	11	115	39	18	233	84
20	BLEI ROH AUCH LEGIERUNGEN	1377	1981	674	1609	2245	776
21	ZINN ROH AUCH LEGIERUNGEN	3	6	2	149	484	186
22	ZINK ROH AUCH LEGIERUNGEN	4400	1446	490	7050	2235	789
23	SONST UNEDLE METALLE ROH	202	781	262	244	987	339
24	FETTSAEUREN PARAFFIN VASELIN	11616	4102	1392	20928	7096	2504
25	SONST TECHNISCHE FETTE U OELE	6948	2167	734	12849	3709	1306
26	KDKS	615516	17195	5670	615516	17195	5670
27	RUECKST D ERDOEL U TEERDESTILL	11980	530	183	12673	565	197
28	KRAFTSTOFFE SCHMIEROLE ERDGAS	4134	1920	653	8930	3667	1264
29	TEER U TEERDESTILL ERZEUGNISSE	7581	1296	436	12361	2159	760
30	AUFBEREITETE KALIDUENGEMITTEL	20015	784	276	139867	5476	2067
32	SONSTIGE PHOSPHORDUENGEMITTEL	50000	1067	362	100001	2138	755
33	STICKSTOFF A N G DUENGEMITTEL	19450	814	275	33073	2242	804
35	SONSTIGE CHEMISCHE HALBWAREN	373577	31209	10519	602029	53782	18892
37	GOLD FUER GEWERBLICHE ZWECKE	-	102	34	-	163	57
38	SONSTIGE HALBWAREN	8207	1539	515	9513	15034	5402
	ZUSAMMEN	1241610	136645	45976	1773766	254094	89441
I1CA	VORERZEUGNISSE						
01	GEWEBE A SEIDE REYON SYNTH FAD	11612	31249	10503	24840	64535	22760
02	GEWEBE A ZELLWOLLE SYNTH FASER	4639	16850	5627	9263	33302	11687
03	GEWEBE A WOLLE U AND TIERHAAR	2924	11837	4046	6595	27242	9733
04	GEWEBE AUS BAUMWOLLE	9280	27966	9375	19960	60339	21319
05	GEWEBE AUS FLACHS HANF JUTE	3165	4247	1416	6477	8232	2891
06	LEDER	3192	21667	7252	6082	40364	14179
07	FELLE ZU PELZWERK BEARBEITET	42	790	274	109	2087	752
08	PAPIER UND PAPPE	102352	23671	7934	190463	42208	14823
09	FURNIERE SPERRHOLZ U DGL	686	361	120	1625	782	275
10	STEINZEUG TON PORZELLANERZEUGN	1759	2269	761	2977	3331	1151
11	GLAS	33660	4411	1492	54762	9164	3243

SPEZIALHANDEL NACH LAENDERN

NR. DER SYSTEMATIK	WARENBENENNUNG	JULI/DEZEMBER 1984			JANUAR/DEZEMBER 1984		
		DT*100 KG	1000 DM	1000 \$	DT*100 KG	1000 DM	1000 \$
NOCH	U N G A R N						
	AUSFUHR						
12	KUNSTSTOFFE	208857	93067	31352	351345	156127	54731
13	TEERFARBSTOFFE	5315	13577	4579	8788	23524	8272
14	SONST FARBSTOFFE FARBEN LACKE	28847	20498	6873	48539	33341	11659
15	DEXTRINE GELATINE UND LEIME	14371	5395	1821	25167	8776	3074
16	SPRENGSTOFFE SCHIESSBED ZUENDW	3	23	8	26	111	40
17	SONST CHEMISCHE VORERZEUGNISSE	291346	104449	35137	503974	185488	65130
18	GUSSROEHREN	754	620	209	2628	785	270
19	STAHLROEHREN	50186	12335	4082	87275	19894	6889
20	STAB UND FORMEISEN	22083	6449	2155	45384	12826	4539
21	BLECH AUS EISEN	48868	13978	4707	117045	34062	12074
22	DRAHT AUS EISEN	20127	4161	1396	50832	9737	3444
23	EISENBAHNOBERBAUMATERIAL	2264	534	177	2264	534	177
24	SCHMIEDEB GUSS SCHMIEDESTUECKE	6279	2188	728	8826	3488	1211
25	STANGEN BLECHE USW KUPFER	4691	5016	1682	9326	8807	3090
26	STANGEN BLECHE USW ALUMINIUM	917	825	279	3060	2570	928
27	STANGEN BLECHE USW AND UNEDL M	354	3039	1019	605	4908	1708
28	STANGEN BLECHE USW EDELMETALLE	63	5967	1994	68	11415	3983
30	EDELST SCHMUCKST PERLEN BEARB	-	3	1	-	47	17
31	SONSTIGE VORERZEUGNISSE	1705	1946	657	3028	4059	1436
	ZUSAMMEN	880341	439388	147656	1591333	812085	285485
IICB	ENDERZEUGNISSE						
01	STRICKWAREN SEIDE CHEMIEFASERN	599	2757	930	1282	5359	1885
02	STRICKWAREN WOLLE U AND TIERH	168	322	110	255	566	201
03	STRICKWAREN AUS BAUMWOLLE	1262	5967	2013	2927	13670	4846
04	SONST KLEIDUNG SEIDE CHEMIEFAS	1237	11228	3753	2717	22783	8012
05	SONST KLEIDUNG WOLLE AND TIERH	65	540	164	168	1251	446
06	SONST KLEIDUNG AUS BAUMWOLLE	584	2508	827	1475	5344	1879
07	SONST KLEIDUNG FLACHS HANF USW	319	1397	468	641	3082	1087
08	HUETE	-	9	4	-	10	4
09	SONSTIGE SPINNSTOFFWAREN	3077	8348	2790	5940	14198	4949
10	PELZWAREN	53	764	253	116	1246	435
11	SCHUHE AUS LEDER	502	2149	710	950	3999	1390
12	ANDERE LEDERWAREN	92	1044	356	207	2179	773
13	PAPIERWAREN	22659	9361	3148	40479	15317	5366
14	BUECHER KARTEN NOTEN BILDER	2468	4111	1375	4901	7511	2631
15	HOLZWAREN	1189	1251	414	1886	2134	747
16	KAUTSCHUKWAREN	14653	14255	4797	27087	25243	8867
17	STEINWAREN	4924	3593	1192	7717	5491	1896
18	STEINZEUG PORZELLAN U AE WAREN	1287	2194	730	1760	3166	1088
19	GLASWAREN	3600	3054	1011	4773	4405	1509
20	MESSERSCHMIEDEWAREN	420	1609	534	460	1874	634
21	WERKZEUGE LANDWIRTSCH GERAETE	3388	12901	4307	5582	19445	6726
22	SONSTIGE EISENWAREN	34832	30357	10124	61899	51910	18123
23	WAREN A KUPFER U KUPFERLEGIER	5506	9479	3155	8447	14363	4969
24	EDELMETALLV VERGOLD VERSILB W	33	4997	1676	37	7428	2569
25	SONST WAREN A UNEDLEN METALLEN	5852	7833	2628	10073	13886	4871
26	WERKZEUGMASCHINEN WALZWERKSANL	11559	32272	10661	16801	53033	18310
27	TEXTIL LEDERINDUSTRIEMASCHINEN	19086	35508	11840	23262	49157	16874
28	LANDMASCHINEN U ACKERSCHLEPPER	8689	11490	3874	65398	79545	29010
30	KRAFTMASCHINEN	879	2774	927	2240	6188	2180
31	PUMPEN DRUCKLUFTMASCHINEN	13321	36914	12394	17894	56531	19636
32	FOERDERMITTEL	8310	17635	5830	12402	27282	9389
33	PAPIER UND DRUCKMASCHINEN	2769	9889	3296	5846	15451	5352
34	BUEROMASCHINEN	379	8042	2692	913	15311	5371
35	NAHRUNGSMITTELINDUSTRIEMASCHIN	5224	20716	6878	7160	30494	10438
36	SONSTIGE MASCHINEN	48649	164847	54984	75594	255520	88548
41	ELEKTROTECHNISCHE ERZEUGNISSE	37690	152636	51106	65985	243131	84546
42	UHREN	123	835	275	193	1230	420
43	FEINMECHAN U OPTISCHE ERZEUGN	2569	31397	10515	3844	47778	16565
44	WACHSWAREN UND SEIFEN	1560	535	183	3131	1297	468
45	WAREN AUS KUNSTSTOFFEN	13923	22335	7487	24006	40119	14066
46	SPIELFILME BEL FILME PLATTEN	6	59	21	9	151	56
47	PHOTOCHEMISCHE ERZEUGNISSE	4527	9235	3105	7898	15769	5533
48	BLEISTIFTE U CHEM BUEROBEDARF	10323	9937	3326	13875	14260	4920
49	PHARMAZEUTISCHE ERZEUGNISSE	4312	19548	6518	8154	32559	11344
50	KOSMETISCHE ERZEUGNISSE	3184	3467	1168	9117	7667	2731
51	SONSTIGE CHEMISCHE ERZEUGNISSE	163584	44781	15030	302493	93185	33011
52	MUSIKINSTRUMENTE	59	480	164	119	1168	419
53	KINDERSPIELZEUG CHRISTBAUMSCHM	523	1145	378	785	1644	558
55	WASSERFAHRZEUGE	8	28	10	19	73	25
56	LUFTFAHRZEUGE	-	-	-	1	22	8
57	KRAFTFAHRZEUGE	31558	62121	20780	46106	95355	33092
58	FAHRRADER	52	74	25	86	118	40
59	SONSTIGE FAHRZEUGE	4635	5040	1698	6734	7975	2788
69	SONSTIGE ENDERZEUGNISSE	5458	11109	3705	11917	22793	8003
	ZUSAMMEN	511728	856877	286359	923461	1460665	509604
	FERTIGWAREN IICA-IICB	1392069	1296265	434015	2514794	2272750	795089
	GEWERBL. WIRTSCHAFT IIA-IICB	2867726	1472311	493219	4666308	2596703	908975
III	AUSSERDEM						
01	RUECKWAREN	5982	3233	1088	14938	6540	2327
02	ERSATZLIEFERUNGEN	2043	4815	1607	4866	10138	3585
	INSGESAMT	3378210	1552398	520175	5578595	2743727	960751
	DARUNTER						
	EIGENVEREDELUNG	443588	71688	24148	562590	117982	41333
	LOHNVEREDELUNG	5024	7764	2565	12041	14290	5009
	PASSIVE VEREDELUNG	52025	135917	45647	106463	280938	99143

SPEZIALHANDEL NACH LAENDERN

NR. DER SYSTEMATIK	WARENBENENNUNG	JULI/DEZEMBER 1984			JANUAR/DEZEMBER 1984		
		DT=100 KG	1000 DM	1000 \$	DT=100 KG	1000 DM	1000 \$
R U M A N I E N							
E I N F U H R							
IA	LEBENDE TIERE						
04	SONSTIGE LEBENDE TIERE	9	71	24	15	133	47
	ZUSAMMEN	9	71	24	15	133	47
IB	NAHRUNGSMITTEL TIER URSPR						
04	FLEISCH UND FLEISCHWAREN	57220	27921	9347	101916	51098	17946
05	DAERME	427	102	35	427	102	35
06	FISCHE UND FISCHZUBEREITUNGEN	708	1033	348	2500	2836	1022
08	SCHMALZ TALG TIER OELE FETTE	53	17	5	53	17	5
10	HONIG	12608	3040	1014	20330	4905	1703
	ZUSAMMEN	71016	32113	10749	125226	58958	20711
IC	NAHRUNGSMITTEL PFL URSPR						
05	MAIS	10928	1380	453	26337	4070	1458
10	NICHTOELHALTIGE SAEMEREIEN	1047	532	177	1420	683	233
11	HUELSENFRUECHTE ZUR ERNAEHRUNG	6181	917	299	9516	1379	468
12	HUELSENFR ZUR VIEHFUEITTERUNG	660	60	21	890	76	27
16	GEMJESE SONST KUECHENGEWAECHSE	161720	16156	5445	252259	28148	9872
17	OBST AUSSER SUEDFRUECHTEN	61210	8115	2743	66520	9124	3117
18	SUEDFRUECHTE	5997	525	174	5997	525	174
19	GEMJESE OBSTKONSERV FRUCHTSAFT	14266	1570	517	30697	4051	1420
22	GEWUERZE	787	108	35	1735	434	155
24	OELFRUECHTE ZUR ERNAEHRUNG	22256	3083	1041	24893	3489	1190
25	PFLANZL OELE U FETTE Z ERNAEHR	23040	5271	1732	23040	5271	1732
29	SONST ABFALLERZEUGN VIEHFUEITT	-	-	-	150	16	6
31	SONST PFLANZL NAHRUNGSMITTEL	1346	443	151	2613	804	285
32	LEB PFLANZEN ZIERGAERT ERZEUGN	1068	274	92	1658	366	126
	ZUSAMMEN	310506	38434	12880	447725	58436	20263
ID	GENUSSMITTEL						
04	ROHTABAK	826	441	148	1638	935	330
07	BRANNTWEIN	1	1	-	1	1	-
08	WEIN	37142	4323	1449	85300	10215	3621
	ZUSAMMEN	37969	4765	1597	86939	11151	3951
	ERNAEHRUNGSWIRTSCHAFT IA-ID	419500	75383	25250	659905	128678	44972
I IA	ROHSTOFFE						
02	ZELLWOLLE SYNTHET FASERN U ABF	90754	24545	8223	181709	48105	16995
03	WOLLE AND TIERHAARE REISSWOLLE	-	-	-	130	20	7
04	BAUMWOLLE REISSBAUMWOLLE ABF	173	13	4	1248	96	35
06	ABF V GESPINSTWAREN LUMPEN	-	-	-	215	9	3
07	FELLE ZU PELZWERK ROH	3	131	42	16	867	321
09	BETTFEDERN	888	1490	506	1505	2374	830
11	BAU UND NUTZHOZL RUNDHOZL	583	61	22	1642	169	61
12	PFLANZL STOFFE Z FAERB OD GERB	-	-	-	3	2	1
15	OELFRUECHTE FUER TECHN OELE	2588	201	65	2588	201	65
32	SONSTIGE STEINE UND ERDEN	-	880	291	7081	1443	502
34	SONST ROHSTOFFE F CHEM ERZEUGN	4065	939	314	7217	1683	594
36	PFLANZL FLECHT U POLSTERSTOFFE	245	59	21	745	161	58
37	EDELST SCHMUCKST PERLEN ROH	-	-	-	-	36	13
38	SONST ROHSTOFFE AUCH ABFAELLE	1755	235	80	2128	292	100
	ZUSAMMEN	101054	28554	9568	206227	55458	19585
I IB	HALBWAREN						
02	REYON SYNTHET FAEDEN AUCH GEZW	5443	2836	937	9766	4868	1688
03	GESPINSTE A ZELLW SYNTH FASER	27	15	5	27	15	5
06	GESPINSTE A FLACHS HANF JUTE	250	52	18	250	52	18
07	BAU UNQ NUTZHOZL SCHNITTHOZL	110160	6969	2327	237575	14474	5110
08	HOLZMASSE ZELLSTOFF	2856	321	105	2856	321	105
09	KAUTSCHUK BEARBEITET	4487	828	279	8098	1466	516
10	GLASMASSE ROHGLAS	661	62	21	661	62	21
12	SONST MINERALISCHE BAUSTOFFE	39829	569	194	88071	1272	451
15	FERROLEGIERUNGEN	3065	376	124	4784	587	199
16	EISENHALBZEUG	2160	148	50	2520	174	60
17	ALUMINIUM ROH AUCH LEGIERUNGEN	55233	19138	6391	89724	32603	11352
18	KUPFER ROH AUCH LEGIERUNGEN	15269	4823	1586	17327	5537	1840
22	ZINK ROH AUCH LEGIERUNGEN	4507	1079	356	4507	1079	356
24	FETTSAEUREN PARAFFIN VASELIN	16215	2086	701	34309	4401	1560
25	SONST TECHNISCHE FETTE U OELE	3826	424	138	3826	424	138
27	RUECKST D ERDOEL U TEERDESTILL	-	-	-	68179	1361	512
28	KRAFTSTOFFE SCHMIEROELE ERDGAS	648541	48523	16557	1009818	75583	26548
29	TEER U TEERDESTILL ERZEUGNISSE	-	-	-	8783	629	242
33	STICKSTOFF A N G DUENGEMITTEL	641912	17863	5875	1456143	39899	14034
35	SONSTIGE CHEMISCHE HALBWAREN	22468	2298	789	73832	8851	3214
37	GOLD FUER GEWERBLICHE ZWECKE	-	-	-	-	245	89
38	SONSTIGE HALBWAREN	-	-	-	-	12	4
	ZUSAMMEN	1576909	108410	36453	3122056	193915	68062
I ICA	VORERZEUGNISSE						
01	GEWEBE A SEIDE REYON SYNTH FAD	1039	1134	370	1039	1134	370
02	GEWEBE A ZELLWOLLE SYNTH FASER	3083	2808	936	7604	7005	2496
03	GEWEBE A WOLLE U AND TIERHAAR	181	1306	434	425	2760	964
04	GEWEBE AUS BAUMWOLLE	7636	8507	2830	15846	17344	6091
05	GEWEBE AUS FLACHS HANF JUTE	82	168	56	93	205	69
06	LEDER	2	49	16	11	105	35
07	FELLE ZU PELZWERK BEARBEITET	168	407	139	218	741	265
08	PAPIER UND PAPPE	152244	17795	5961	282739	32395	11346
09	FURNIERE SPERRHOZL U DGL	53970	3058	1038	106764	6456	2297
10	STEINZEUG TON PORZELLANERZEUGN	-	-	-	204	20	7
11	GLAS	19943	1105	368	37473	2079	726

SPEZIALHANDEL NACH LAENDERN

NR. DER SYSTEMATIK	WARENBENENNUNG	JULI/DEZEMBER 1984			JANUAR/DEZEMBER 1984		
		DT=100 KG	1000 DM	1000 \$	DT=100 KG	1000 DM	1000 \$
NOCH	R U M A E N I E N						
	EINFUHR						
12	KUNSTSTOFFE	106028	19913	6731	209737	39732	14045
15	DEXTRINE GELATINE UND LEIME	2387	110	36	8134	411	147
17	SONST CHEMISCHE VORERZEUGNISSE	97357	9650	3270	296934	24999	8971
19	STAHLROEHRN	-	-	-	4825	409	147
20	STAB UND FORMEISEN	234300	17315	5792	377653	28362	9828
21	BLECH AUS EISEN	405417	28897	9874	782977	56768	20184
22	DRAHT AUS EISEN	115705	7881	2655	283262	19461	6953
24	SCHMIEDB GUSS SCHMIEDESTUECKE	-	-	-	13	9	3
26	STANGEN BLECHE USW ALUMINIUM	2406	1096	378	8548	3681	1332
31	SONSTIGE VORERZEUGNISSE	-	-	-	1645	599	228
	ZUSAMMEN	1201948	121199	40884	2426134	244675	86504
IICB	ENDERZEUGNISSE						
01	STRICKWAREN SEIDE CHEMIEFASERN	9746	19972	6691	14168	30196	10465
02	STRICKWAREN WOLLE U AND TIERH	150	602	207	154	685	237
03	STRICKWAREN AUS BAUMWOLLE	14274	23555	7911	30070	50464	17864
04	SONST KLEIDUNG SEIDE CHEMIEFAS	15940	67075	22677	29961	120786	42569
05	SONST KLEIDUNG WOLLE AND TIERH	4714	24908	8362	5483	28245	9592
06	SONST KLEIDUNG AUS BAUMWOLLE	18796	67791	22878	37485	135532	47942
07	SONST KLEIDUNG FLACHS HANF USW	1538	4882	1627	3359	10873	3845
08	HUETE	169	707	235	335	1242	434
09	SONSTIGE SPINNSTOFFWAREN	-	-	-	-	1	-
10	PELZWAREN	124	806	271	132	863	292
11	SCHUHE AUS LEDER	18121	38712	12957	32491	66263	23141
12	ANDERE LEDERWAREN	3695	14198	4768	6234	21498	7483
13	PAPIERWAREN	181	29	9	2227	218	79
14	BUECHER KARTEN NOTEN BILDER	20	508	172	46	1817	648
15	HOLZWAREN	491369	136880	45750	920876	264870	93070
16	KAUTSCHUKWAREN	14059	4212	1407	29881	9027	3186
17	STEINWAREN	158	14	5	526	38	13
18	STEINZEUG PORZELLAN U AE WAREN	1023	354	118	1175	393	131
19	GLASWAREN	19580	9305	3094	52830	25284	9011
21	WERKZEUGE LANDWIRTSCH GERAETE	5562	2335	784	11650	5300	1873
22	SONSTIGE EISENWAREN	211643	22983	7782	422452	45547	16132
23	WAREN A KUPFER U KUPFERLEGIER	49	44	16	49	45	16
24	EDELMETALLW VERGOLD VERSILB W	-	-	-	-	13	5
25	SONST WAREN A UNEDLEN METALLEN	3762	649	217	6037	1136	397
26	WERKZEUGMASCHINEN WALZWERKSANL	1395	936	310	2321	1639	572
27	TEXTIL LEDERINDUSTRIEMASCHINEN	122	156	50	271	300	102
28	LANDMASCHINEN U ACKERSCHLEPPER	145	80	26	267	158	55
30	KRAFTMASCHINEN	3	4	1	8	226	85
31	PUMPEN DRUCKLUFTMASCHINEN	110	43	14	321	138	49
32	FOERDERMITTEL	270	43	14	588	115	40
34	BUEROMASCHINEN	71	549	192	83	599	210
35	NAHRUNGSMITTELINDUSTRIEMASCHIN	-	1	-	-	1	-
36	SONSTIGE MASCHINEN	6597	5548	1865	14066	10837	3825
41	ELEKTROTECHNISCHE ERZEUGNISSE	17471	12575	4201	27244	17607	6038
42	UHREN	8	7	3	24	20	8
43	FEINMECHAN U OPTISCHE ERZEUGN	1186	1921	641	2017	3124	1093
45	WAREN AUS KUNSTSTOFFEN	20622	4889	1638	35990	9134	3205
46	SPIELFILME BEL FILME PLATTEN	-	-	-	-	4	2
47	PHOTOCHEMISCHE ERZEUGNISSE	5	34	12	5	34	12
48	BLEISTIFTE U CHEM BUEROBEDARF	15	12	4	27	21	7
49	PHARMAZEUTISCHE ERZEUGNISSE	1515	3429	1160	3382	6875	2420
50	KOSMETISCHE ERZEUGNISSE	1	2	1	3	9	3
51	SONSTIGE CHEMISCHE ERZEUGNISSE	-	-	-	255	92	34
52	MUSIKINSTRUMENTE	30	55	18	79	187	67
53	KINDERSPIELZEUG CHRISTBAUMSCHM	5906	2408	811	9316	3764	1315
56	LUFTFAHRZEUGE	67	2701	895	260	5435	1920
57	KRAFTFAHRZEUGE	2794	683	230	6376	1602	563
59	SONSTIGE FAHRZEUGE	1408	304	98	3463	695	245
69	SONSTIGE ENDERZEUGNISSE	17631	7617	2554	32373	14132	4966
	ZUSAMMEN	912045	484518	162676	1746360	897084	315261
	FERTIGWAREN IICA-IICB	2113993	605717	203560	4172494	1141759	401765
	GEWERBL. WIRTSCHAFT IIA-IICB	3791956	742681	249581	7500777	1391132	489412
III	AUSSERDEM						
01	RUECKWAREN	1221	2127	710	2213	3966	1384
02	ERSATZLIEFERUNGEN	13	22	8	67	39	15
	INSGESAMT	4212690	820213	275549	8162962	1523815	535780
	DARUNTER						
	EIGENVEREDELUNG	59068	17477	5839	83728	24764	8509
	LOHNVEREDELUNG	11147	4639	1532	27742	12120	4280
	PASSIVE VEREDELUNG	184219	212228	71508	334770	372823	130846
	A U S F U H R						
IA	LEBENDE TIERE						
04	SONSTIGE LEBENDE TIERE	2	1	-	2	1	-
	ZUSAMMEN	2	1	-	2	1	-
IB	NAHRUNGSMITTEL TIER URSPR						
01	MILCH	266	168	55	615	342	120
03	KAESE	19	42	14	111	131	47
04	FLEISCH UND FLEISCHWAREN	5256	1354	449	8472	2655	934
06	FISCHE UND FISCHZUBEREITUNGEN	5	31	10	5	31	10
09	EIER EIWEISS EIGELB	-	4	-	-	5	-
11	FISCHMEHL UND DGL	68363	6773	2261	90107	9251	3196
	ZUSAMMEN	73909	8372	2789	99310	12415	4307
IC	NAHRUNGSMITTEL PFL URSPR						
05	MAIS	-	-	-	128	135	51

SPEZIALHANDEL NACH LAENDERN

NR. DER SYSTEMATIK	WARENBENENNUNG	JULI/DEZEMBER 1984			JANUAR/DEZEMBER 1984		
		DT*100 KG	1000 DM	1000 \$	DT*100 KG	1000 DM	1000 \$
NOCH	R U M A E N I E N						
	AUSFUHR						
07	REIS	114	26	9	220	50	18
08	MUELLEREIERZEUGNISSE	164	28	10	401	66	26
10	NICHTOELHALTIGE SAEMEREIEN	7	136	46	32	152	52
11	HUELSENFRUECHTE ZUR ERNAEHRUNG	1	1	1	10	17	7
12	HUELSENFR ZUR VIEHFUEITTERUNG	-	-	-	99	8	4
17	OBST AUSSER SUEDFRUECHTEN	-	-	-	1	1	-
18	SUEDFRUECHTE	135	19	7	143	22	8
19	GEMUESE OBSTKONSERV FRUCHTSAFT	3	3	1	3	3	1
21	KAKAOERZEUGNISSE	116	75	26	776	524	197
22	GEWUERZE	3	4	1	5	8	3
23	ZUCKER	150	35	12	2851	395	149
24	OELFRUECHTE ZUR ERNAEHRUNG	135	19	6	383	50	18
25	PFLANZL OELE U FETTE Z ERNAEHR	5882	1255	440	34500	6600	2438
26	MARGARINE U AEHNL SPEISEFETTE	153	41	14	325	95	34
31	SONST PFLANZL NAHRUNGSMITTEL	11250	10216	3404	17170	14431	4947
32	LEB PFLANZEN ZIERGAERT ERZEUGN	10	1	-	10	1	-
	ZUSAMMEN	18123	11859	3977	57057	22558	7953
ID	GENUSSMITTEL						
02	KAFFEE	1548	2664	902	2335	4004	1394
04	ROHTABAK	238	23	7	238	23	7
05	TABAKERZEUGNISSE	119	406	134	148	506	172
06	BIER	2392	390	131	4692	750	265
07	BRANNTWEIN	-	1	-	-	1	-
	ZUSAMMEN	4297	3484	1174	7413	5284	1838
	ERNAEHRUNGSWIRTSCHAFT 1A-ID	96331	23716	7940	163782	40258	14098
IIA	ROHSTOFFE						
03	WOLLE AND TIERHAARE REISSWOLLE	192	352	115	205	356	117
04	BAUMWOLLE REISSBAUMWOLLE ABF	134	67	22	780	280	102
05	FLACHS HANF JUTE UND DGL	-	-	-	500	89	33
06	ABF V GESPINSTWAREN LUMPEN	-	2	1	-	3	1
11	BAU UND NUTZHOLZ RUNDHOLZ	1409	324	109	2947	614	217
14	ROHGUMMEN SCHELLACK BALSAME	96	61	21	305	206	75
16	STEINKOEHLE EINSCHL PRESSKOEHL	15972	479	156	15972	479	156
25	CHROMERZE	2917	83	29	2917	83	29
28	SONSTIGE ERZE UND METALLASCHEN	-	-	-	2200	345	128
30	SPEISE UND INDUSTRIESALZ	182	61	21	283	67	23
32	SONSTIGE STEINE UND ERDEN	13855	935	319	22342	1632	575
34	SONST ROHSTOFFE F CHEM ERZEUGN	19579	1331	448	26043	1923	669
36	PFLANZL FLECHT U POLSTERSTOFFE	366	966	324	511	1377	474
37	EDELST SCHMUCKST PERLEN ROH	-	-	-	1	3	1
38	SONST ROHSTOFFE AUCH ABFAELLE	-	18	6	137	48	17
	ZUSAMMEN	54702	4679	1571	75143	7505	2617
IIB	HALBWAREN						
01	ROHSEIDE UND SEIDENGESPINSTE	-	10	3	-	20	7
02	REYON SYNTHET FAEDEN AUCH GEZW	857	1980	668	1848	4338	1539
03	GESPINSTE A ZELLW SYNTH FASER	125	605	201	236	1208	421
04	GESPINSTE WOLLE U AND TIERHAAR	1	4	1	6	39	14
05	GESPINSTE AUS BAUMWOLLE	10	43	14	14	67	23
06	GESPINSTE A FLACHS HANF JUTE	6	43	15	7	46	16
07	BAU UND NUTZHOLZ SCHNITTHOLZ	292	48	15	801	138	47
08	HOLZMASSE ZELLSTOFF	243	35	11	1072	128	46
09	KAUTSCHUK BEARBEITET	315	209	68	440	340	117
10	GLASMASSE ROHGLAS	-	2	1	1	13	5
11	ZEMENT	-	-	-	100	1	1
12	SONST MINERALISCHE BAUSTOFFE	9595	1751	585	38526	5527	1997
15	FERROLEGIERUNGEN	28111	8581	2873	28907	10096	3427
16	EISENHALBZEUG	1619	185	60	2591	403	144
17	ALUMINIUM ROH AUCH LEGIERUNGEN	-	1	-	-	2	-
18	KUPFER ROH AUCH LEGIERUNGEN	2	6	2	2	6	2
19	NICKEL ROH AUCH LEGIERUNGEN	18	101	33	18	104	34
20	BLEI ROH AUCH LEGIERUNGEN	2	11	3	2	12	3
21	ZINN ROH AUCH LEGIERUNGEN	3	21	7	6	42	15
22	ZINK ROH AUCH LEGIERUNGEN	4022	1313	448	5294	1650	568
23	SONST UNEDLE METALLE ROH	213	327	107	397	2022	725
24	FETTSAEUREN PARAFFIN VASELIN	5392	2047	692	15109	4993	1801
25	SONST TECHNISCHE FETTE U OELE	-	1	1	-	1	1
26	KOKS	2172306	58744	19738	4060057	103699	36372
27	RUECKST D ERDOEL U TEERDESTILL	10246	640	218	14980	936	330
28	KRAFTSTOFFE SCHMIEREOELE ERDGAS	20143	8424	2850	40897	16482	5808
29	TEER U TEERDESTILL ERZEUGNISSE	2869	576	187	3218	632	208
30	AUFBEREITETE KALIDUENGEMITTEL	-	1	-	-	-	-
32	SONSTIGE PHOSPHORDUENGEMITTEL	-	-	-	220	5	2
33	STICKSTOFF A N G DUENGEMITTEL	1	3	1	111	9	4
35	SONSTIGE CHEMISCHE HALBWAREN	22506	4106	1369	42032	7745	2721
38	SONSTIGE HALBWAREN	4	36	12	4	406	152
	ZUSAMMEN	2278901	89854	30183	4256896	161111	56550
IICA	VORERZEUGNISSE						
01	GEWEBE A SEIDE REYON SYNTH FAD	4866	13491	4553	12806	30668	10915
02	GEWEBE A ZELLWOLLE SYNTH FASER	4451	13453	4512	8098	25406	8903
03	GEWEBE A WOLLE U AND TIERHAAR	2909	8304	2878	5703	15618	5552
04	GEWEBE AUS BAUMWOLLE	4767	15645	5234	11157	35201	12432
05	GEWEBE AUS FLACHS HANF JUTE	460	1703	564	1014	4297	1523
06	LEDER	3110	11423	3867	5475	21598	7611
07	FELLE ZU PELZWERK BEARBEITET	14	182	62	14	184	63
08	PAPIER UND PAPPE	1587	1016	339	2701	1486	512
09	FURNIERE SPERRHOLZ U DGL	1711	1100	362	2180	1459	500
10	STEINZEUG TON PORZELLANERZEUGN	1659	1342	447	3237	2997	1057
11	GLAS	1158	436	145	1502	580	198
12	KUNSTSTOFFE	25756	15693	5285	49143	28139	9877

SPEZIALHANDEL NACH LAENDERN

NR. DER SYSTEMATIK	WARENBENENNUNG	JULI/DEZEMBER 1984			JANUAR/DEZEMBER 1984		
		DT*100 KG	1000 DM	1000 \$	DT*100 KG	1000 DM	1000 \$
NOCH	R U M A E N I E N						
	AUSFUHR						
13	TEERFARBSTOFFE	3599	14233	4704	7232	27812	9759
14	SONST FARBSTOFFE FARBEN LACKE	13428	7223	2412	22809	12461	4352
15	DEXTRINE GELATINE UND LEIME	4789	1063	357	12320	2756	982
16	SPRENGSTOFFE SCHIESSBED ZUENDW	3	5	1	3	5	1
17	SONST CHEMISCHE VORERZEUGNISSE	174447	53078	17797	291845	113213	40317
18	GUSSROEHREN	-	2	1	-	2	1
19	STAHLROEHREN	7760	4087	1386	24273	10911	3946
20	STAB UND FORMEISEN	68282	18421	6152	116476	30980	10769
21	BLECH AUS EISEN	22748	6846	2313	28231	10365	3617
22	DRAHT AUS EISEN	7545	6535	2211	12985	9107	3167
24	SCHMIEDE GUSS SCHMIEDESTUECKE	13	14	5	13	14	5
25	STANGEN BLECHE USW KUPFER	3457	3264	1087	6149	6225	2194
26	STANGEN BLECHE USW ALUMINIUM	381	520	170	1469	2131	760
27	STANGEN BLECHE USW AND UNEDL M	1111	3423	1160	1962	7119	2515
28	STANGEN BLECHE USW EDELMETALLE	5	2738	892	7	3122	1033
30	EDELST SCHMUCKST PERLEN BEARB	-	-	-	-	10	4
31	SONSTIGE VORERZEUGNISSE	192	106	37	302	210	76
	ZUSAMMEN	360208	205346	68933	629106	404076	142641
IICB	ENDERZEUGNISSE						
01	STRICKWAREN SEIDE CHEMIEFASERN	41	215	75	59	377	134
02	STRICKWAREN WOLLE U AND TIERH	8	26	9	9	37	13
03	STRICKWAREN AUS BAUMWOLLE	34	101	36	34	104	36
04	SONST KLEIDUNG SEIDE CHEMIEFAS	258	602	192	377	1086	365
05	SONST KLEIDUNG WOLLE AND TIERH	17	174	56	71	441	155
06	SONST KLEIDUNG AUS BAUMWOLLE	125	441	143	136	529	176
07	SONST KLEIDUNG FLACHS HANF USW	177	1058	350	343	2050	719
08	HUETE	8	20	7	8	20	7
09	SONSTIGE SPINNSTOFFWAREN	2713	5630	1890	7026	13198	4696
10	PELZWAREN	19	213	69	19	216	70
11	SCHUHE AUS LEDER	275	1192	399	1196	2844	1011
12	ANDERE LEDERWAREN	65	1022	340	153	2363	836
13	PAPIERWAREN	4979	2036	679	12296	4117	1449
14	BUECHER KARTEN NOTEN BILDER	241	447	150	452	750	262
15	HOLZWAREN	165	87	26	950	301	104
16	KAUTSCHUKWAREN	795	1934	646	1930	3864	1364
17	STEINWAREN	4279	2694	891	8118	5339	1873
18	STEINZEUG PORZELLAN U AE WAREN	90	885	300	117	1317	457
19	GLASWAREN	384	595	198	766	931	321
20	MESSERSCHMIEDEWAREN	-	-	-	-	2	-
21	WERKZEUGE LANDWIRTSCH GERAETE	101	663	219	186	1462	511
22	SONSTIGE EISENWAREN	18224	8733	2914	33940	15361	5362
23	WAREN A KUPFER U KUPFERLEGIER	626	1356	455	1036	2089	725
24	EDELMETALLV VERGOLD VERSILB W	-	10	3	-	24	9
25	SONST WAREN A UNEDLEN METALLEN	2791	6029	2014	6327	16299	5816
26	WERKZEUGMASCHINEN WALZWERKSANL	803	2687	881	7085	10334	3717
27	TEXTIL LEDERINDUSTRIEMASCHINEN	1098	4512	1506	1964	7491	2613
28	LANDMASCHINEN U ACKERSCHLEPPER	1	8	3	46	278	105
30	KRAFTMASCHINEN	105	829	281	141	1362	478
31	PUMPEN DRUCKLUFTMASCHINEN	571	3658	1198	1012	6169	2125
32	FOERDERMITTEL	47	120	40	59	171	59
33	PAPIER UND DRUCKMASCHINEN	148	464	156	381	1219	435
34	BUEROMASCHINEN	12	1045	338	25	1287	428
35	NAHRUNGSMITTELINDUSTRIEMASCHIN	13	44	15	44	227	83
36	SONSTIGE MASCHINEN	16756	15742	5290	20674	29045	10265
41	ELEKTROTECHNISCHE ERZEUGNISSE	4438	16869	5621	8300	29112	10143
42	UHREN	2	9	3	6	55	19
43	FEINMECHAN U OPTISCHE ERZEUGN	216	1805	596	280	3189	1112
44	WACHSWAREN UND SEIFEN	145	81	27	241	128	43
45	WAREN AUS KUNSTSTOFFEN	4951	5914	1989	10268	11567	4081
46	SPIELFILME BEL FILME PLATTEN	-	1	-	-	6	2
47	PHOTOCHEMISCHE ERZEUGNISSE	863	1278	428	997	1737	600
48	BLEISTIFTE U CHEM BUEROBEDARF	9	21	8	11	33	12
49	PHARMAZEUTISCHE ERZEUGNISSE	4412	11865	3995	6151	18883	6602
50	KOSMETISCHE ERZEUGNISSE	191	217	69	346	398	135
51	SONSTIGE CHEMISCHE ERZEUGNISSE	44277	17110	5767	88161	39393	14074
52	MUSIKINSTRUMENTE	73	704	238	96	882	304
53	KINDERSPIELZEUG CHRISTBAUMSCHM	77	100	35	244	315	114
55	WASSERFAHRZEUGE	3	105	34	3	105	34
56	LUFTFAHRZEUGE	105	6244	2113	157	9155	3193
57	KRAFTFAHRZEUGE	1338	4386	1474	3946	17463	6316
58	FAHRRAEDEP	-	1	-	-	4	1
59	SONSTIGE FAHRZEUGE	59	62	21	158	120	42
69	SONSTIGE ENDERZEUGNISSE	2350	2631	889	5891	7834	2821
	ZUSAMMEN	119478	134675	45076	232236	273083	96427
	FERTIGWAREN IICA-IICB	479686	340021	114009	861342	677159	239068
	GEWERBL. WIRTSCHAFT IIA-IICB	2813289	434554	145763	5193381	845775	298235
111	AUSSERDEM						
01	RUECKWAREN	3052	1242	419	9484	2898	1036
02	ERSATZLIEFERUNGEN	353	1338	442	2191	2693	943
	INSGESAMT	2913025	460850	154564	5368838	891624	314312
	DARUNTER						
	EIGENVEREDELUNG	36607	25835	8684	83215	50036	17678
	LOHNVEREDELUNG	239	1421	472	540	2759	975
	PASSIVE VEREDELUNG	36232	84755	28553	76769	178385	63048

SPEZIALHANDEL NACH LAENDERN

NR. DER SYSTEMATIK	WARENBENENNUNG	JULI/DEZEMBER 1984			JANUAR/DEZEMBER 1984		
		DT*100 KG	1000 DM	1000 \$	DT*100 KG	1000 DM	1000 \$
B U L G A R I E N							
E I N F U H R							
1A	LEBENDE TIERE						
04	SONSTIGE LEBENDE TIERE	-	-	-	98	54	21
	ZUSAMMEN	-	-	-	98	54	21
1B	NAHRUNGSMITTEL TIER URSPR						
03	KAESE	13148	9572	3214	25780	18866	6650
04	FLEISCH UND FLEISCHWAREN	3184	2504	824	5041	3672	1252
05	DAERME	52	167	58	52	167	58
06	FISCHE UND FISCHZUBEREITUNGEN	577	243	83	764	317	110
1Q	HONIG	3892	847	281	11055	2382	851
	ZUSAMMEN	20853	13333	4460	42692	25404	8921
1C	NAHRUNGSMITTEL PFL URSPR						
06	HIRSE UND SONSTIGES GETREIDE	383	29	10	1327	83	30
10	NICHTOELHALTIGE SAEMEREIEN	1184	275	92	5527	660	236
14	KARTOFFELN	180	7	2	14498	963	351
16	GEMUESE SONST KUECHENGEWAECHSE	94257	10134	3467	111356	13008	4527
17	OBST AUSSER SUEDFRUECHTEN	24837	4076	1409	30315	5217	1834
18	SUEDFRUECHTE	106	60	20	200	132	46
19	GEMUESE OBSTKONSERV FRUCHTSAFT	81833	8426	2767	128816	13304	4557
21	KAKAOERZEUGNISSE	-	-	-	192	19	7
22	GEWUERZE	5022	728	242	10617	1751	625
24	OELFRUECHTE ZUR ERNAEHRUNG	102052	10729	3534	107367	11253	3724
29	SONST ABFALLERZEUGN VIEHFUETT	1031	53	18	3545	207	74
31	SONST PFLANZL NAHRUNGSMITTEL	3991	2986	1005	8568	5521	1948
32	LEB PFLANZEN ZIERGAERT ERZEUGN	209	19	6	252	63	21
	ZUSAMMEN	315085	37522	12572	422580	52181	17980
1D	GENUSSMITTEL						
04	ROHTABAK	12072	9780	3282	20769	16436	5754
07	BRANNTWEIN	5	2	-	16	7	3
08	WEIN	33207	3566	1178	62764	6759	2362
	ZUSAMMEN	45284	13348	4460	83549	23202	8119
	ERNAEHRUNGSWIRTSCHAFT 1A-ID	381222	64203	21492	548919	100841	35041
1IA	ROHSTOFFE						
02	ZELLWOLLE SYNTHET FASERN U ABF	17145	4340	1429	29948	6969	2407
03	WOLLE AND TIERHAARE REISSWOLLE	497	375	122	497	375	122
05	FLACHS HANF JUTE UND DGL	245	35	11	245	35	11
07	FELLE ZU PELZWERK ROH	5	350	119	19	860	309
09	BETTFEDERN	-	-	-	29	48	17
12	PFLANZL STOFFE Z FAERB OD GERB	-	-	-	82	11	4
14	ROHGUMMEN SCHELLACK BALSAME	8	47	16	25	143	51
15	OELFRUECHTE FUER TECHN OELE	557	48	16	1717	142	52
28	SONSTIGE ERZE UND METALLASCHEN	526	2566	863	34246	4704	1637
32	SONSTIGE STEINE UND ERDEN	10	2	-	250	6	1
34	SONST ROHSTOFFE F CHEM ERZEUGN	24294	7758	2577	36939	10280	3503
37	EDELST SCHMUCKST PERLEN ROH	22	337	112	45	697	245
38	SONST ROHSTOFFE AUCH ABFAELLE	620	24	8	2327	112	41
	ZUSAMMEN	43929	15882	5273	106369	24382	8400
1IB	HALBWAREN						
02	REYON SYNTHET FAEDEN AUCH GEZW	978	451	147	978	451	147
03	GESPINSTE A ZELLW SYNTH FASER	21	14	5	21	14	5
05	GESPINSTE AUS BAUMWOLLE	60	92	30	172	250	89
08	HOLZMASSE ZELLSTOFF	3468	415	136	6496	647	219
12	SONST MINERALISCHE BAUSTOFFE	12613	317	108	24803	615	216
14	ALTEISEN SCHROTT	9171	1242	420	14967	1934	686
15	FERROLEGIERUNGEN	4664	671	229	6883	877	306
16	EISENHALBZEUG	211202	14807	4930	314991	22078	7604
17	ALUMINIUM ROH AUCH LEGIERUNGEN	16096	3436	1162	19722	4086	1412
18	KUPFER ROH AUCH LEGIERUNGEN	1541	640	214	1791	742	250
19	NICKEL ROH AUCH LEGIERUNGEN	-	-	-	440	557	211
23	SONST UNEDLE METALLE ROH	23	45	16	143	263	97
24	FETTSAEUREN PARAFFIN VASELIN	32656	3586	1203	55878	6046	2102
25	SONST TECHNISCHE FETTE U OELE	-	-	-	445	39	14
28	KRAFTSTOFFE SCHMIEROLEE ERDGAS	672985	49115	16104	719077	52559	17367
35	SONSTIGE CHEMISCHE HALBWAREN	5636	1586	534	12616	3293	1165
37	GOLD FUER GEWERBLICHE ZWECKE	-	481	166	-	1337	485
38	SONSTIGE HALBWAREN	230	1759	586	278	2017	680
	ZUSAMMEN	971344	78657	25990	1179701	97805	33055
1ICA	VORERZEUGNISSE						
01	GEWEBE A SEIDE REYON SYNTH FAD	5	8	3	418	413	153
02	GEWEBE A ZELLWOLLE SYNTH FASER	312	526	175	545	715	248
03	GEWEBE A WOLLE U AND TIERHAAR	243	1494	498	537	3432	1201
04	GEWEBE AUS BAUMWOLLE	1165	793	262	2799	1683	587
05	GEWEBE AUS FLACHS HANF JUTE	4	2	-	4	2	-
06	LEDER	-	-	-	2	3	1
07	FELLE ZU PELZWERK BEARBEITET	50	111	38	56	157	55
08	PAPIER UND PAPPE	8700	891	303	9053	935	320
09	FURNIERE SPERRHOLZ U DGL	378	21	7	378	21	7
12	KUNSTSTOFFE	8186	2218	746	14787	3529	1226
15	DEXTRINE GELATINE UND LEIME	-	-	-	6	4	2
17	SONST CHEMISCHE VORERZEUGNISSE	12795	3582	1207	27697	6518	2290
19	STAHLROEHREN	11032	691	239	11032	691	239
20	STAB UND FORMEISEN	51	27	9	51	27	9
21	BLECH AUS EISEN	150828	11326	3819	285157	20599	7210
22	DRAHT AUS EISEN	53	7	2	68	10	3
26	STANGEN BLECHE USW ALUMINIUM	37	28	9	66	47	17

SPÉZIALHANDEL NACH LAENDERN

NR. DER SYSTEMATIK	WARENBENENNUNG	JULI/DEZEMBER 1984			JANUAR/DEZEMBER 1984		
		DT+100 KG	1000 DM	1000 \$	DT+100 KG	1000 DM	1000 \$
NOCH B U L G A R I E N EINFUHR							
27	STANGEN BLECHE USW AND UNEDL M	-	-	-	-	1	-
30	EDELST SCHMUCKST PERLEN BEARB	1	92	31	1	320	114
	ZUSAMMEN	193840	21817	7348	352657	39107	13682
I I C B E N D E R Z E U G N I S S E							
01	STRICKWAREN SEIDE CHEMIEFASERN	3263	8794	2975	5981	17346	6133
02	STRICKWAREN WOLLE U AND TIERH	16	34	12	31	70	26
03	STRICKWAREN AUS BAUMWOLLE	4685	6815	2289	8289	14461	5120
04	SONST KLEIDUNG SEIDE CHEMIEFAS	2493	9568	3211	4738	18165	6404
05	SONST KLEIDUNG WOLLE AND TIERH	281	1426	485	293	1510	515
06	SONST KLEIDUNG AUS BAUMWOLLE	5956	16742	5600	13327	35238	12449
07	SONST KLEIDUNG FLACHS HANF USW	366	858	287	639	1172	401
09	SONSTIGE SPINNSTOFFWAREN	-	-	-	53	28	11
10	PELZWAREN	7	262	86	35	326	109
11	SCHUHE AUS LEDER	932	1426	487	1636	2425	861
12	ANDERE LEDERWAREN	490	594	202	846	1506	537
13	PAPIERWAREN	-	-	-	3	7	3
14	BUECHER KARTEN NOTEN BILDER	7	99	33	12	142	48
15	HOLZWAREN	21877	5521	1850	44458	11286	3980
17	STEINWAREN	3647	330	110	4866	414	141
18	STEINZEUG PORZELLAN U AE WAREN	258	129	44	527	230	80
19	GLASWAREN	1085	373	124	2121	668	232
22	SONSTIGE EISENWAREN	16184	1711	570	27154	2888	1007
24	EDELMETALLW VERGOLD VERSILB W	-	-	-	-	455	166
25	SONST WAREN A UNEDLEN METALLEN	1	4	2	3	5	2
26	WERKZEUGMASCHINEN WALZWERKSANL	6153	3789	1270	11677	6569	2293
27	TEXTIL LEDERINDUSTRIEMASCHINEN	22	12	4	42	26	9
30	KRAFTMASCHINEN	2	2	-	2	2	-
31	PUMPEN DRUCKLUFTMASCHINEN	8	312	101	78	461	157
32	FOERDERMITTEL	4160	2006	674	8090	3859	1364
33	PAPIER UND DRUCKMASCHINEN	20	10	3	20	10	3
34	BUEROMASCHINEN	516	822	272	751	1186	408
36	SONSTIGE MASCHINEN	931	2311	769	1791	3623	1246
41	ELEKTROTECHNISCHE ERZEUGNISSE	4806	3945	1332	11723	8165	2896
42	UHREN	-	-	-	3	27	10
43	FEINMECHAN U OPTISCHE ERZEUGN	79	472	162	83	604	212
45	WAREN AUS KUNSTSTOFFEN	481	694	230	547	909	309
46	SPIELFILME BEL FILME PLATTEN	-	3	-	-	4	-
49	PHARMAZEUTISCHE ERZEUGNISSE	1124	2502	849	2607	6012	2154
50	KOSMETISCHE ERZEUGNISSE	1	3	1	2	5	2
51	SONSTIGE CHEMISCHE ERZEUGNISSE	2007	417	140	3510	761	267
52	MUSIKINSTRUMENTE	64	93	30	93	156	53
53	KINDERSPIELZEUG CHRISTBAUMSCHM	5459	1744	585	8662	2837	989
57	KRAFTFAHRZEUGE	324	126	43	340	218	76
59	SONSTIGE FAHRZEUGE	66	3	1	786	494	186
69	SONSTIGE E N D E R Z E U G N I S S E	156	524	181	1398	1101	394
	ZUSAMMEN	87927	74476	25014	167217	145371	51253
	FERTIGWAREN IICA-IICB	281767	96293	32362	519874	184478	64935
	GEWERBL. WIRTSCHAFT IIA-IICB	1297040	190832	63625	1805944	306665	106390
I I I A U S S E R D E M							
01	RUECKWAREN	5570	19568	6426	8441	27465	9323
02	ERSATZLIEFERUNGEN	-	6	2	99	41	15
	INSGESAMT	1683832	274609	91545	2363403	435012	150769
	DARUNTER						
	EIGENVEREDELUNG	33362	8164	2729	56647	16096	5657
	LOHNVEREDELUNG	1073	1400	459	1727	2154	740
	PASSIVE VEREDELUNG	5674	21123	7110	12541	45332	16075
A U S F U H R							
I A L E B E N D E T I E R E							
02	RINDVIEH	3351	1310	422	5462	2311	797
	ST	633	-	-	1025	-	-
04	SONSTIGE LEBENDE TIERE	-	-	-	3	40	14
	ZUSAMMEN	3351	1310	422	5465	2351	811
I B N A H R U N G S M I T T E L T I E R U R S P R							
01	MILCH	30030	2474	799	79630	6502	2265
02	BUTTER	8	4	2	8	4	2
04	FLEISCH UND FLEISCHWAREN	16151	2367	776	16672	2485	821
06	FISCHE UND FISCHZUBEREITUNGEN	10	6	2	10	6	2
08	SCHMALZ TALG TIER OELE FETTE	1695	263	91	5163	771	277
11	FISCHMEHL UND DGL	22800	2387	786	74273	8622	3119
	ZUSAMMEN	70694	7501	2456	175756	18390	6486
I C N A H R U N G S M I T T E L P F L U R S P R							
07	REIS	3	2	1	3	2	1
09	MALZ	-	-	-	160	13	5
10	NICHTDELHALTIGE SAEMEREIEN	1	16	6	107	431	162
11	HUELSENFRUECHTE ZUR ERNAEHRUNG	-	-	-	187	36	13
16	GEMUESE SONST KUECHENGEWAECHSE	2	15	5	2	15	5
18	SUEDFRUECHTE	10	2	1	40	8	3
19	GEMUESE OBSTKONSERV FRUCHTSAFT	2	1	-	2	1	-
21	KAKAOERZEUGNISSE	2965	2139	705	4508	3259	1105
22	GEWUERZE	308	242	85	368	298	106
23	ZUCKER	592	109	34	2136	363	127
24	OELFRUECHTE ZUR ERNAEHRUNG	50	24	8	82	31	11
31	SONST PFLANZL NAHRUNGSMITTEL	17149	2906	978	22460	5124	1808
32	LEB PFLANZEN ZIERGAERT ERZEUGN	100	105	34	116	175	61
	ZUSAMMEN	21182	5561	1857	30171	9756	3407

SPEZIALHANDEL NACH LAENDERN

NR. DER		JULI/DEZEMBER 1984			JANUAR/DEZEMBER 1984		
SYSTEMATIK		DT*100 KG	1000 DM	1000 \$	DT*100 KG	1000 DM	1000 \$
NOCH B U L G A R I E N		AUSFUHR					
ID		GENUSSMITTEL					
01	HOPFEN	-	-	-	516	640	247
02	KAFFEE	361	530	179	796	1360	481
03	TEE	91	164	54	91	164	54
05	TABAKERZEUGNISSE	139	381	129	405	1151	417
06	BIER	90	14	4	1032	149	54
07	BRANNTWEIN	19	15	5	39	32	11
	ZUSAMMEN	700	1104	371	2879	3496	1264
	ERNAHRUNGSWIRTSCHAFT IA-ID	95927	15476	5106	214271	33993	11968
IIA		ROHSTOFFE					
06	ABF V GESPINSTWAREN LUMPEN	-	-	-	-	2	1
08	ANDERE FELLE UND HAEUTE	22752	13207	4444	26211	15040	5128
12	PFLANZL STOFFE Z FAERB OD GERB	2	1	1	2	1	1
14	ROHGUMMEN SCHELLACK BALSAME	100	50	16	100	50	16
25	CHROMERZE	-	-	-	20	1	-
28	SONSTIGE ERZE UND METALLASCHEN	20164	2273	764	27685	3005	1033
30	SPEISE UND INDUSTRIESALZ	101	10	3	204	18	6
32	SONSTIGE STEINE UND ERDEN	38737	4020	1359	58423	6286	2197
34	SONST ROHSTOFFE F CHEM ERZEUGN	434	178	59	446	204	69
37	EDELST SCHMUCKST PERLEN ROH	-	429	144	-	429	144
38	SONST ROHSTOFFE AUCH ABFAELLE	1782	130	43	6940	505	183
	ZUSAMMEN	84072	20298	6833	120031	25541	8778
IIB		HALBWAREN					
01	ROHSEIDE UND SEIDENGESPINSTE	-	4	1	2	28	10
02	REYON SYNTHET FAEDEN AUCH GEZW	3580	4898	1652	7095	9708	3405
03	GESPINSTE A ZELLW SYNTH FASER	456	1128	374	945	2252	799
04	GESPINSTE WOLLE U AND TIERHAAR	-	-	-	62	174	66
05	GESPINSTE AUS BAUMWOLLE	14	60	21	53	185	68
09	KAUTSCHUK BEARBEITET	835	969	324	1281	1488	521
10	GLASMASSE ROHGLAS	9	82	27	11	109	37
12	SONST MINERALISCHE BAUSTOFFE	64156	9492	3208	115472	18060	6390
15	FERROLEGIERUNGEN	8774	1710	565	14994	3234	1132
16	EISENHALBZEUG	-	-	-	2415	446	167
17	ALUMINIUM ROH AUCH LEGIERUNGEN	351	223	75	351	225	75
18	KUPFER ROH AUCH LEGIERUNGEN	24	30	11	27	39	15
19	NICKEL ROH AUCH LEGIERUNGEN	3	12	4	3	18	6
20	BLEI ROH AUCH LEGIERUNGEN	1663	80	27	1663	80	27
23	SONST UNEDLE METALLE ROH	1	25	8	1	44	15
24	FETTSAEUREN PARAFFIN VASELIN	11336	2875	961	13150	3596	1231
25	SONST TECHNISCHE FETTE U OELE	1230	359	119	3251	944	335
26	KOKS	143700	3650	1208	143700	3650	1208
27	RUECKST D ERDOEL U TEERDESTILL	509	55	18	8457	438	158
28	KRAFTSTOFFE SCHMIEROELE ERDGAS	3977	1074	354	10599	3236	1147
29	TEER U TEERDESTILL ERZEUGNISSE	3223	592	205	6325	1122	401
30	AUFBEREITETE KALIDUENGEMITTEL	1	1	-	1	1	-
33	STICKSTOFF A N G DUENGEMITTEL	-	1	-	4825	1169	431
35	SONSTIGE CHEMISCHE HALBWAREN	16990	4496	1513	29527	7177	2509
37	GOLD FUER GEWERBLICHE ZWECKE	-	654	227	-	654	227
38	SONSTIGE HALBWAREN	-	1175	401	-	1175	401
	ZUSAMMEN	260832	33645	11303	364210	59252	20781
IICA		VORERZEUGNISSE					
01	GEWEBE A SEIDE REYON SYNTH FAD	1129	3170	1061	2184	6241	2193
02	GEWEBE A ZELLWOLLE SYNTH FASER	1618	5306	1780	3422	10399	3656
03	GEWEBE A WOLLE U AND TIERHAAR	148	727	248	333	1381	488
04	GEWEBE AUS BAUMWOLLE	2589	6793	2276	5912	15083	5350
05	GEWEBE AUS FLACHS HANF JUTE	153	325	107	354	967	346
06	LEDER	1186	367	124	2004	600	210
07	FELLE ZU PELZWERK BEARBEITET	-	-	-	-	32	11
08	PAPIER UND PAPPE	21345	5604	1874	40152	10472	3685
09	FURNIERE SPERRHOLZ U DGL	50	36	12	203	121	42
10	STEINZEUG TON PORZELLANERZEUGN	67	631	211	320	796	268
11	GLAS	2154	1042	349	6648	2572	923
12	KUNSTSTOFFE	108793	48584	16294	185253	81003	28283
13	TEERFARBSTOFFE	2861	9222	3035	5787	18219	6375
14	SONST FARBSTOFFE FARBEN LACKE	23775	12453	4188	35650	21616	7895
15	DEXTRINE GELATINE UND LEIME	9268	2538	851	13794	3740	1296
16	SPRENGSTOFFE SCHIESSBED ZUENDW	45	160	55	70	285	102
17	SONST CHEMISCHE VORERZEUGNISSE	96352	38170	12763	166051	75487	26552
18	GUSSROEHREN	-	-	-	7413	727	275
19	STAHLROEHREN	32140	9609	3214	67977	18273	6421
20	STAB UND FORMEISEN	88794	15189	5087	176417	30215	10672
21	BLECH AUS EISEN	128688	24182	8156	232449	40838	14340
22	DRAHT AUS EISEN	96899	10578	3567	158134	18425	6466
23	EISENBAHNOBERBAUMATERIAL	-	-	-	3	4	1
24	SCHMIEDB GUSS SCHMIEDESTUECKE	986	392	133	987	397	135
25	STANGEN BLECHE USW KUPFER	6514	6692	2255	13627	13307	4702
26	STANGEN BLECHE USW ALUMINIUM	5924	6142	2025	8630	8924	3054
27	STANGEN BLECHE USW AND UNEDL M	1172	5302	1794	1954	8110	2840
28	STANGEN BLECHE USW EDELMETALLE	9	1173	390	14	2169	760
30	EDELST SCHMUCKST PERLEN BEARB	-	13	3	-	136	47
31	SONSTIGE VORERZEUGNISSE	454	561	190	684	879	306
	ZUSAMMEN	633113	214961	72042	1136426	391448	137394
IICB		ENDERZEUGNISSE					
01	STRICKWAREN SEIDE CHEMIEFASERN	91	387	130	143	758	272
02	STRICKWAREN WOLLE U AND TIERH	-	15	3	-	21	5
03	STRICKWAREN AUS BAUMWOLLE	5	79	26	17	191	66
04	SONST KLEIDUNG SEIDE CHEMIEFAS	19	234	79	38	424	144
05	SONST KLEIDUNG WOLLE AND TIERH	-	7	2	1	13	3
06	SONST KLEIDUNG AUS BAUMWOLLE	306	873	295	395	1218	419

SPEZIALHANDEL NACH LAENDERN

NR. DER SYSTEMATIK	WARENBENENNUNG	JULI/DEZEMBER 1984			JANUAR/DEZEMBER 1984		
		DT=100 KG	1000 DM	1000 \$	DT=100 KG	1000 DM	1000 \$
NOCH	B U L G A R I E N	AUSFUHR					
07	SONST KLEIDUNG FLACHS HANF USW	41	147	49	82	291	102
08	HUETE	-	7	2	-	12	4
09	SONSTIGE SPINNSTOFFWAREN	438	1235	412	669	1649	565
10	PELZWAREN	9	184	60	9	196	64
11	SCHUHE AUS LEDER	18	208	74	107	475	173
12	ANDERE LEDERWAREN	38	457	147	42	570	188
13	PAPIERWAREN	10701	4384	1472	23055	8857	3125
14	BUECHER KARTEN NOTEN BILDER	611	1013	338	1364	2743	975
15	HOLZWAREN	472	465	156	892	921	320
16	KAUTSCHUKWAREN	15801	14943	4973	21874	20637	7063
17	STEINWAREN	7808	3138	1043	11296	4803	1660
18	STEINZEUG PORZELLAN U AE WAREN	55	197	68	78	347	121
19	GLASWAREN	1264	2518	856	2275	3979	1388
20	MESSERSCHMIEDEWAREN	23	196	64	28	226	74
21	WERKZEUGE LANDWIRTSCH GERAETE	930	4812	1603	1199	6149	2094
22	SONSTIGE EISENWAREN	22669	18339	6209	42103	27484	9603
23	WAREN A KUPFER U KUPFERLEGIER	1515	3711	1229	2014	5741	1990
24	EDELMETALLV VERGOLD VERSILB W	-	665	223	-	2607	938
25	SONST WAREN A UNEDLEN METALLEN	6231	9981	3328	11486	16402	5701
26	WERKZEUGMASCHINEN WALZWERKSANL	9181	61785	20451	16625	92752	31758
27	TEXTIL LEDERINDUSTRIEMASCHINEN	3501	18851	6287	5459	28100	9705
28	LANDMASCHINEN U ACKERSCHLEPPER	4218	7559	2552	5665	9835	3399
30	KRAFTMASCHINEN	444	2134	738	726	3303	1163
31	PUMPEN DRUCKLUFTMASCHINEN	3812	13959	4639	5190	20237	6955
32	FOERDERMITTEL	5343	11255	3702	5847	12624	4207
33	PAPIER UND DRUCKMASCHINEN	2906	9303	3081	4019	14264	4878
34	BUEROMASCHINEN	219	5721	1916	367	8420	2905
35	NAHRUNGSMITTELINDUSTRIEMASCHIN	2251	12573	4166	7433	39970	14302
36	SONSTIGE MASCHINEN	27435	102236	33898	44976	168501	58209
41	ELEKTROTECHNISCHE ERZEUGNISSE	21240	79740	26637	33401	131083	45551
42	UHREN	45	4263	1428	94	6315	2186
43	FEINMECHAN U OPTISCHE ERZEUGN	1013	14324	4770	2054	25289	8768
44	WACHSWAREN UND SEIFEN	153	91	30	301	210	72
45	WAREN AUS KUNSTSTOFFEN	2169	4991	1658	3615	8189	2841
46	SPIELFILME BEL FILME PLATTEN	2	44	14	3	83	29
47	PHOTOCHEMISCHE ERZEUGNISSE	964	2320	782	1501	3858	1360
48	BLEISTIFTE U CHEM BUEROBEDARF	31	164	55	361	399	140
49	PHARMAZEUTISCHE ERZEUGNISSE	5682	13802	4672	11544	32829	11677
50	KOSMETISCHE ERZEUGNISSE	2096	2298	775	3068	3523	1225
51	SONSTIGE CHEMISCHE ERZEUGNISSE	77196	27157	9089	147629	54531	19232
52	MUSIKINSTRUMENTE	14	270	88	58	699	244
53	KINDERSPIELZEUG CHRISTBAUMSCHM	47	235	77	60	310	105
55	WASSERFAHRZEUGE	18	44	15	80	390	142
56	LUFTFAHRZEUGE	-	-	-	-	3	1
57	KRAFTFAHRZEUGE	20140	28017	9281	28837	40628	13923
58	FAHRRADER	3	3	1	12	22	8
59	SONSTIGE FAHRZEUGE	8760	5580	1827	9654	6285	2093
69	SONSTIGE ENDERZEUGNISSE	7033	10272	3435	8366	13912	4767
	ZUSAMMEN	274961	507186	168905	466112	833278	288902
	FERTIGWAREN IICA-IICB	908074	722147	240947	1602538	1224696	426296
	GEWERBL. WIRTSCHAFT IIA-IICB	1252978	776090	259083	2086779	1309489	455655
III	AUSSERDEM						
01	RUECKWAREN	225	320	107	1418	797	283
02	ERSATZLIEFERUNGEN	1214	3125	1051	2308	6421	2276
	INSGESAMT	1350344	795011	265347	2304776	1350700	470382
	DARUNTER						
	EIGENVEREDELUNG	49321	30080	10006	100357	54943	19244
	LOHNVEREDELUNG	2559	4543	1505	5254	7519	2614
	PASSIVE VEREDELUNG	5479	15359	5162	12084	33192	11743
	A L B A N I E N						
	E I N F U H R						
IC	NAHRUNGSMITTEL PFL URSPR						
11	HUELSENFRUECHTE ZUR ERNAEHRUNG	-	-	-	50	22	8
16	GEMJESE SONST KUECHENGEWAECHSE	17370	2072	723	37191	5349	1921
17	OBST AUSSER SUEDFRUECHTEN	2751	401	133	4636	810	286
18	SUEDFRUECHTE	49	12	4	96	23	8
22	GEWUERZE	341	123	40	1210	458	163
31	SONST PFLANZL NAHRUNGSMITTEL	48	20	7	48	20	7
	ZUSAMMEN	20559	2628	907	43231	6682	2393
	ERNAEHRUNGSWIRTSCHAFT IA-ID	20559	2628	907	43231	6682	2393
IIA	ROHSTOFFE						
04	BAUMWOLLE REISSBAUMWOLLE ABF	231	63	20	231	63	20
12	PFLANZL STOFFE Z FAERB OD GERB	-	-	-	10	2	1
25	CHROMERZE	391510	8794	2935	968308	18068	6347
26	NICKELERZE	850	319	106	3134	1361	502
32	SONSTIGE STEINE UND ERDEN	235	4	1	480	10	3
34	SONST ROHSTOFFE F CHEM ERZEUGN	5653	2245	752	10306	3770	1317
38	SONST ROHSTOFFE AUCH ABFAELLE	152	23	8	152	23	8
	ZUSAMMEN	398631	11448	3822	982621	23297	8198
IIIB	HALBWAREN						
12	SONST MINERALISCHE BAUSTOFFE	191	9	3	191	9	3
15	FERROLEGIERUNGEN	5562	768	257	6762	957	326
	ZUSAMMEN	5753	777	260	6953	966	329
IIICA	VORERZEUGNISSE						

SPEZIALHANDEL NACH LAENDERN

NR. DER SYSTEMATIK	WARENBENENNUNG	JULI/DEZEMBER 1984			JANUAR/DEZEMBER 1984		
		DT=100 KG	1000 DM	1000 \$	DT=100 KG	1000 DM	1000 \$
NOCH	A L B A N I E N						
	EINFUHR						
03	GEWEBE A WOLLE U AND TIERHAAR	855	4097	1346	1625	7561	2626
04	GEWEBE AUS BAUMWOLLE	1	2	1	1	4	2
07	FELLE ZU PELZWERK BEARBEITET	2	74	25	2	74	25
17	SONST CHEMISCHE VORERZEUGNISSE	-	-	-	16	101	36
	ZUSAMMEN	858	4173	1372	1644	7740	2689
IICB	ENDERZEUGNISSE						
04	SONST KLEIDUNG SEIDE CHEMIEFAS	4	24	8	12	67	23
05	SONST KLEIDUNG WOLLE AND TIERH	24	96	31	24	96	31
06	SONST KLEIDUNG AUS BAUMWOLLE	392	354	118	1512	1876	693
10	PELZWAREN	-	-	-	-	1	-
12	ANDERE LEDERWAREN	-	-	-	-	1	-
14	BUECHER KARTEN NOTEN BILDER	-	32	10	-	53	19
15	HOLZWAREN	52	101	35	71	151	52
17	STEINWAREN	-	-	-	-	1	-
22	SONSTIGE EISENWAREN	2	6	2	2	6	2
23	WAREN A KUPFER U KUPFERLEGIER	-	1	-	4	8	3
41	ELEKTROTECHNISCHE ERZEUGNISSE	-	1	-	-	1	-
45	WAREN AUS KUNSTSTOFFEN	1	1	-	1	1	-
52	MUSIKINSTRUMENTE	-	-	-	-	1	-
69	SONSTIGE ENDERZEUGNISSE	621	409	138	1144	753	266
	ZUSAMMEN	1096	1025	342	2770	3016	1089
	FERTIGWAREN IICA-IICB	1954	5198	1714	4414	10756	3778
	GEWERBL. WIRTSCHAFT IIA-IICB	406338	17423	5796	993988	35019	12305
III	AUSSERDEM						
01	RUECKWAREN	1	12	4	236	122	46
	INSGESAMT	426898	20063	6707	1037455	41823	14744
	DARUNTER						
	EIGENVEREDELUNG	244	107	37	271	118	40
	LOHNVEREDELUNG	213	1191	384	213	1191	384
	A U S F U H R						
IB	NAHRUNGSMITTEL TIER URSPR						
04	FLEISCH UND FLEISCHWAREN	-	1	1	-	2	2
09	EIER EIWEISS EIGELB	-	1	1	13	19	8
	ZUSAMMEN	-	2	2	13	21	10
IC	NAHRUNGSMITTEL PFL URSPR						
10	NICHTOELHALTIGE SAEMEREIEN	10	45	16	10	46	16
21	KAKAOERZEUGNISSE	-	1	-	350	269	99
23	ZUCKER	50	11	4	53	16	6
24	OELFRUECHTE ZUR ERNAEHRUNG	5	1	-	5	1	-
25	PFLANZL OELE U FETTE Z ERNAEHR	3	1	-	23	32	12
31	SONST PFLANZL NAHRUNGSMITTEL	-	-	-	303	42	16
	ZUSAMMEN	68	55	20	744	406	149
ID	GENUSSMITTEL						
05	TABAKERZEUGNISSE	-	-	-	81	214	76
07	BRANNTWEIN	1	1	-	1	1	-
	ZUSAMMEN	1	1	-	82	215	76
	ERNAEHRUNGSWIRTSCHAFT IA-ID	69	62	22	839	642	235
IIA	ROHSTOFFE						
14	ROHGUMMEN SCHELLACK BALSAME	20	49	16	21	50	16
16	STEINKOEHLE EINSCHL PRESSKOEHLE	228415	4568	1495	228415	4568	1495
30	SPEISE UND INDUSTRIESALZ	8	1	-	8	1	-
32	SONSTIGE STEINE UND ERDEN	1662	152	50	2973	244	85
34	SONST ROHSTOFFE F CHEM ERZEUGN	7	23	8	36	72	26
	ZUSAMMEN	230112	4793	1569	231453	4935	1622
IIB	HALBWAREN						
02	REYON SYNTHET FAEDEN AUCH GEZW	-	-	-	68	71	27
12	SONST MINERALISCHE BAUSTOFFE	948	377	131	948	377	131
15	FERROLEGIERUNGEN	235	48	16	235	48	16
18	KUPFER ROH AUCH LEGIERUNGEN	128	54	19	128	54	19
20	BLEI ROH AUCH LEGIERUNGEN	197	25	8	197	25	8
21	ZINN ROH AUCH LEGIERUNGEN	121	420	143	456	1601	574
22	ZINK ROH AUCH LEGIERUNGEN	199	55	18	247	70	24
23	SONST UNEDLE METALLE ROH	-	-	-	-	1	-
24	FETTSAEUREN PARAFFIN VASELIN	117	23	8	410	95	35
25	SONST TECHNISCHE FETTE U OELE	42	33	10	42	33	10
27	RUECKST D ERDOEL U TEERDESTILL	14	2	1	14	2	1
28	KRAFTSTOFFE SCHMIEROELE ERDGAS	6	10	3	218	57	19
29	TEER U TEERDESTILL ERZEUGNISSE	5	5	2	5	5	2
33	STICKSTOFF A N G DUENGEMITTEL	9	3	1	9	3	1
35	SONSTIGE CHEMISCHE HALBWAREN	1447	361	120	3011	696	247
38	SONSTIGE HALBWAREN	232	18	6	459	36	13
	ZUSAMMEN	3700	1434	486	6447	3174	1127
IICA	VORERZEUGNISSE						
01	GEWEBE A SEIDE REYON SYNTH FAD	-	-	-	17	15	6
02	GEWEBE A ZELLWOLLE SYNTH FASER	-	-	-	19	15	6
05	GEWEBE AUS FLACHS HANF JUTE	-	1	-	-	1	-
08	PAPIER UND PAPPE	364	155	54	845	268	97
12	KUNSTSTOFFE	49	35	11	300	241	87
13	TEERFARBSTOFFE	146	465	159	356	1137	408
14	SONST FARBSTOFFE FARBEN LACKE	529	202	69	1079	437	157
15	DEXTRINE GELATINE UND LEIME	23	33	11	100	102	36
16	SPRENGSTOFFE SCHIESSBED ZUENDW	-	-	-	2	7	2
17	SONST CHEMISCHE VORERZEUGNISSE	2264	680	219	10593	3686	1327

SPEZIALHANDEL NACH LAENDERN

NR. DER SYSTEMATIK	WARENBENENNUNG	JULI/DEZEMBER 1984			JANUAR/DEZEMBER 1984		
		DT*100 KG	1000 DM	1000 \$	DT*100 KG	1000 DM	1000 \$
NOCH	ALBANIEN	AUSFUHR					
19	STAHLROEHREN	9340	1824	616	16130	3120	1096
20	STAB UND FORMEISEN	1623	344	114	2310	568	196
21	BLECH AUS EISEN	1685	271	91	7128	969	345
22	DRAHT AUS EISEN	11	77	25	210	147	50
25	STANGEN BLECHE USW KUPFER	309	333	112	771	622	219
26	STANGEN BLECHE USW ALUMINIUM	135	153	53	190	187	66
27	STANGEN BLECHE USW AND UNEDL M	361	222	73	1086	685	243
28	STANGEN BLECHE USW EDELMETALLE	1	111	38	2	228	82
31	SONSTIGE VORERZEUGNISSE	155	68	23	230	119	41
	ZUSAMMEN	16995	4974	1668	41368	12554	4464
IICB	ENDERZEUGNISSE						
04	SONST KLEIDUNG SEIDE CHEMIEFAS	-	1	-	-	1	-
05	SONST KLEIDUNG WOLLE AND TIERH	-	-	-	-	1	-
09	SONSTIGE SPINNSTOFFWAREN	-	-	-	20	11	4
10	PELZWAREN	-	-	-	-	1	-
12	ANDERE LEDERWAREN	1	15	4	1	24	7
13	PAPIERWAREN	359	109	38	429	162	58
14	BUECHER KARTEN NOTEN BILDER	2	1	1	10	238	88
15	HOLZWAREN	1	2	1	1	2	1
16	KAUTSCHUKWAREN	-	-	-	30	46	18
17	STEINWAREN	163	97	33	380	198	69
19	GLASWAREN	-	1	-	18	52	19
20	MESSERSCHMIEDEWAREN	-	3	1	-	3	1
21	WERKZEUGE LANDWIRTSCH GERAETE	4	41	13	7	61	20
22	SONSTIGE EISENWAREN	395	422	142	1758	1515	542
23	WAREN A KUPFER U KUPFERLEGIER	179	106	36	179	106	36
24	EDELMETALLW VERGOLD VERSILB W	-	-	-	1	132	47
25	SONST WAREN A UNEDLEN METALLEN	46	41	14	174	130	47
26	WERKZEUGMASCHINEN WALZWERKSANL	3	31	11	7	81	30
27	TEXTIL LEDERINDUSTRIEMASCHINEN	14	65	22	17	93	33
31	PUMPEN DRUCKLUFTMASCHINEN	7	75	26	7	75	26
32	FOERDERMITTEL	200	356	115	269	486	162
33	PAPIER UND DRUCKMASCHINEN	-	5	2	-	8	3
34	BUEROMASCHINEN	-	7	3	-	54	20
35	NAHRUNGSMITTELINDUSTRIEMASCHIN	45	410	137	71	617	212
36	SONSTIGE MASCHINEN	2150	2346	787	3768	4675	1650
41	ELEKTROTECHNISCHE ERZEUGNISSE	3355	3242	1079	6604	6315	2224
42	UHREN	2	45	15	2	45	15
43	FEINMECHAN U OPTISCHE ERZEUGN	21	442	143	50	975	337
45	WAREN AUS KUNSTSTOFFEN	19	106	35	33	169	59
47	PHOTOCHEMISCHE ERZEUGNISSE	1	4	1	1	4	1
48	BLEISTIFTE U CHEM BUEROBEDARF	-	-	-	4	6	2
49	PHARMAZEUTISCHE ERZEUGNISSE	120	159	55	254	413	148
51	SONSTIGE CHEMISCHE ERZEUGNISSE	730	253	86	4494	1298	471
52	MUSIKINSTRUMENTE	-	39	13	-	39	13
53	KINDERSPIELZEUG CHRISTBAUMSCHM	-	2	-	-	2	-
57	KRAFTFAHRZEUGE	53	619	215	406	1221	435
69	SONSTIGE ENDERZEUGNISSE	-	8	2	10	44	16
	ZUSAMMEN	7870	9054	3030	19005	19303	6814
	FERTIGWAREN IICA-IICB	24865	14028	4698	60373	31857	11278
	GEWERBL. WIRTSCHAFT IIA-IICB	258677	20255	6753	298273	39966	14027
III	AUSSERDEM						
01	RUECKWAREN	34	1	-	34	1	-
02	ERSATZLIEFERUNGEN	6	187	64	13	190	65
	INSGESAMT	258786	20505	6839	299159	40799	14327
	DARUNTER						
	EIGENVEREDELUNG	1118	294	101	1874	1047	376
	LOHNVEREDELUNG	-	-	-	1	29	10
KANAR	INSELN						
	EINFUHR						
IB	NAHRUNGSMITTEL TIER URSPR						
06	FISCHE UND FISCHZUBEREITUNGEN	187	134	46	187	134	46
	ZUSAMMEN	187	134	46	187	134	46
IC	NAHRUNGSMITTEL PFL URSPR						
14	KARTOFFELN	-	-	-	413	22	8
16	GEMJESE SONST KUECHENGWAECHSE	67281	8700	2823	406660	62987	22921
17	OBST AUSSER SUEDFRUECHTEN	-	-	-	72	15	6
18	SUEDFRUECHTE	174	44	13	400	83	26
22	GEMUERZE	22	13	4	106	64	22
31	SONST PFLANZL NAHRUNGSMITTEL	14	2	1	26	4	2
32	LEB PFLANZEN ZIERGAERT ERZEUGN	3516	5602	1847	9351	13570	4795
	ZUSAMMEN	71007	14361	4688	417028	76745	27780
ID	GENUSSMITTEL						
08	WEIN	-	-	-	4	1	1
	ZUSAMMEN	-	-	-	4	1	1
	ERNAEHRUNGSWIRTSCHAFT IA-ID	71194	14495	4734	417219	76880	27827
IIA	ROHSTOFFE						
32	SONSTIGE STEINE UND ERDEN	5	4	1	5	4	1
34	SONST ROHSTOFFE F CHEM ERZEUGN	4	8	3	4	9	3
	ZUSAMMEN	9	12	4	9	13	4
IIB	HALBWAREN						
24	FETTSAEUREN PARAFFIN VASELIN	1065	165	55	2439	373	132

SPEZIALHANDEL NACH LAENDERN

NR. DER SYSTEMATIK	WARENBENENNUNG	JULI/DEZEMBER 1984			JANUAR/DEZEMBER 1984		
		DT*100 KG	1000 DM	1000 \$	DT*100 KG	1000 DM	1000 \$
NOCH	K A N A R I N S E L N EINFUHR						
	ZUSAMMEN	1065	165	55	2439	373	132
IICA	VORERZEUGNISSE						
12	KUNSTSTOFFE	3	2	1	3	2	1
	ZUSAMMEN	3	2	1	3	2	1
IICB	ENDERZEUGNISSE						
31	PUMPEN DRUCKLUFTMASCHINEN	24	7	3	24	7	3
34	BUEROMASCHINEN	-	2	1	-	2	1
35	NAHRUNGSMITTELINDUSTRIEMASCHIN	-	3	1	-	16	6
36	SONSTIGE MASCHINEN	-	1	-	-	1	-
41	ELEKTROTECHNISCHE ERZEUGNISSE	4	95	34	5	175	64
43	FEINMECHAN U OPTISCHE ERZEUGN	-	-	-	-	1	-
44	WACHSWAREN UND SEIFEN	-	1	-	-	1	-
50	KOSMETISCHE ERZEUGNISSE	1	18	6	5	33	12
57	KRAFTFAHRZEUGE	16	5	2	16	5	2
69	SONSTIGE ENDERZEUGNISSE	19	33	10	85	93	32
	ZUSAMMEN	64	165	57	135	334	120
	FERTIGWAREN IICA-IICB	67	167	58	138	336	121
	GEWERBL. WIRTSCHAFT IIA-IICB	1141	344	117	2586	722	257
III	AUSSERDEM						
01	RUECKWAREN	2051	605	209	2308	696	241
	INSGESAMT	74386	15444	5060	422113	78298	28325
	DARUNTER						
	EIGENVEREDELUNG	-	-	-	-	6	3
	LOHNVEREDELUNG	41	36	14	41	66	25
	A U S F U H R						
IA	LEBENDE TIERE						
04	SONSTIGE LEBENDE TIERE	1	14	4	3	36	12
	ZUSAMMEN	1	14	4	3	36	12
IB	NAHRUNGSMITTEL TIER URSPR						
01	MILCH	78132	6496	2156	158902	13335	4684
02	BUTTER	688	334	112	1619	780	277
03	KAESE	2107	1027	342	3810	1971	692
04	FLEISCH UND FLEISCHWAREN	2686	1386	461	4205	2403	840
06	FISCHE UND FISCHZUBEREITUNGEN	80	65	23	179	138	49
08	SCHMALZ TALG TIER DELE FETTE	-	-	-	1	1	-
09	EIER EIWEISS EIGELB	5	13	4	5	13	4
10	HONIG	51	31	10	86	52	19
	ZUSAMMEN	83749	9352	3108	168807	18693	6565
IC	NAHRUNGSMITTEL PFL URSPR						
06	HIRSE UND SONSTIGES GETREIDE	-	-	-	10	3	1
07	REIS	23	6	2	23	6	2
08	MUELLEREIERZEUGNISSE	302	36	11	644	81	27
09	MALZ	10500	719	234	12612	880	293
11	HUELSENFRUECHTE ZUR ERNAEHRUNG	41	41	13	46	46	15
14	KARTOFFELN	2150	40	13	2150	40	13
16	GEMUESE SONST KUECHENGEMAECHSE	24	33	11	37	51	17
17	OBST AUSSER SUEDFRUECHTEN	5	8	2	9	12	2
18	SUEDFRUECHTE	12	18	5	144	89	31
19	GEMUESE OBSTKONSERV FRUCHTSAFT	3684	962	317	6428	1643	575
21	KAKAOERZEUGNISSE	166	122	37	332	250	86
22	GEWUERZE	145	157	51	224	246	83
23	ZUCKER	-	-	-	6	2	1
24	OELFRUECHTE ZUR ERNAEHRUNG	16	9	4	21	12	5
25	PFLANZL DELE U FETTE Z ERNAEHR	11814	2529	838	16318	3515	1196
26	MARGARINE U AEHNL SPEISEFETTE	1302	457	153	2861	989	350
31	SONST PFLANZL NAHRUNGSMITTEL	9225	2628	862	17069	4857	1688
32	LEB PFLANZEN ZIERGAERT ERZEUGN	186	78	25	285	158	55
	ZUSAMMEN	39595	7843	2578	59219	12880	4440
ID	GENUSSMITTEL						
01	HOPFEN	60	128	42	819	1544	570
02	KAFFEE	604	966	324	1115	1651	576
03	TEE	2	4	2	5	10	4
04	ROHTABAK	-	-	-	149	247	90
05	TABAKERZEUGNISSE	2096	2756	904	2924	4279	1470
06	BIER	15809	1849	618	27353	3192	1114
07	BRANNTWEIN	234	133	44	440	260	90
08	WEIN	109	66	23	134	77	28
	ZUSAMMEN	18914	5902	1957	32939	11260	3942
	ERNAEHRUNGSWIRTSCHAFT IA-ID	142259	23111	7647	260968	42869	14959
IIA	ROHSTOFFE						
02	ZELLWOLLE SYNTHET FASERN U ABF	-	3	1	-	3	1
15	OELFRUECHTE FUER TECHN OELE	10	3	-	15	4	-
30	SPEISE UND INDUSTRIESALZ	-	2	-	-	3	-
32	SONSTIGE STEINE UND ERDEN	247	10	3	252	14	5
34	SONST ROHSTOFFE F CHEM ERZEUGN	4	8	4	4	12	5
38	SONST ROHSTOFFE AUCH ABFAELLE	5581	178	61	6956	231	81
	ZUSAMMEN	5842	204	69	7227	267	92
IIB	HALBWAREN						
02	REYON SYNTHET FAEDEN AUCH GEZW	38	104	35	238	442	160
05	GESPINSTE AUS BAUMWOLLE	-	1	-	-	1	-
06	GESPINSTE A FLACHS HANF JUTE	-	1	-	-	1	-
07	BAU UND NUTZHOLZ SCHNITTHOLZ	259	28	9	259	28	9

SPEZIALHANDEL NACH LAENDERN

NR. DER SYSTEMATIK	WARENBENENNUNG	JULI/DEZEMBER 1984			JANUAR/DEZEMBER 1984		
		DT*100 KG	1000 DM	1000 \$	DT*100 KG	1000 DM	1000 \$
NOCH	K A N A R I N S E L N						
	AUSFUHR						
09	KAUTSCHUK BEARBEITET	105	91	31	126	107	36
12	SONST MINERALISCHE BAUSTOFFE	63	10	4	63	10	4
18	KUPFER ROH AUCH LEGIERUNGEN	30	32	10	60	62	21
24	FETTSAEUREN PARAFFIN VASELIN	-	-	-	28	5	2
25	SONST TECHNISCHE FETTE U OELE	93	20	7	318	64	23
27	RUECKST D ERDDEL U TEERDESTILL	2	1	-	2	1	-
28	KRAFTSTOFFE SCHMIEROELE ERDGAS	467	160	53	1000	336	118
32	SONSTIGE PHOSPHORDUENGEMITTEL	3	1	1	3	1	1
33	STICKSTOFF A N G DUENGEMITTEL	-	-	-	3000	88	34
35	SONSTIGE CHEMISCHE HALBWAREN	168	59	20	424	175	63
	ZUSAMMEN	1228	508	170	5521	1321	471
IICA	VORERZEUGNISSE						
01	GEWEBE A SEIDE REYON SYNTH FAD	36	100	34	58	208	76
02	GEWEBE A ZELLWOLLE SYNTH FASER	526	562	190	902	844	293
03	GEWEBE A WOLLE U AND TIERHAAR	42	33	11	46	107	40
04	GEWEBE AUS BAUMWOLLE	40	239	80	183	1090	394
05	GEWEBE AUS FLACHS HANF JUTE	35	18	5	48	33	11
07	FELLE ZU PELZWERK BEARBEITET	-	-	-	-	16	6
08	PAPIER UND PAPPE	1787	496	167	3365	871	306
09	FURNIERE SPERRHOLZ U DGL	140	133	45	263	278	99
10	STEINZEUG TON PORZELLANERZEUGN	394	56	19	2177	258	92
11	GLAS	25	27	10	915	150	54
12	KUNSTSTOFFE	624	520	170	1473	1225	431
13	TEERFARBSTOFFE	4	4	1	5	5	1
14	SONST FARBSTOFFE FARBEN LACKE	1633	1046	352	2794	1986	702
15	DEXTRINE GELATINE UND LEIME	212	82	29	286	111	39
16	SPRENGSTOFFE SCHIESSBED ZUENDW	109	154	52	116	166	56
17	SONST CHEMISCHE VORERZEUGNISSE	650	271	93	1008	440	149
18	GUSSROEHREN	-	-	-	26	6	2
19	STAHLROEHREN	996	160	55	1604	246	87
20	STAB UND FORMEISEN	312	66	22	480	102	36
22	DRAHT AUS EISEN	181	125	41	679	299	104
25	STANGEN BLECHE USW KUPFER	254	165	52	380	275	93
26	STANGEN BLECHE USW ALUMINIUM	96	88	28	153	167	56
27	STANGEN BLECHE USW AND UNEDL M	33	46	15	66	95	33
28	STANGEN BLECHE USW EDELMETALLE	-	18	6	-	26	9
30	EDELST SCHMUCKST PERLEN BEARB	-	52	17	-	107	38
31	SONSTIGE VORERZEUGNISSE	183	197	64	243	272	91
	ZUSAMMEN	8312	4658	1558	17270	9383	3298
IICB	ENDERZEUGNISSE						
01	STRICKWAREN SEIDE CHEMIEFASERN	10	194	64	33	325	113
02	STRICKWAREN WOLLE U AND TIERH	-	9	4	1	13	5
03	STRICKWAREN AUS BAUMWOLLE	4	86	29	6	115	39
04	SONST KLEIDUNG SEIDE CHEMIEFAS	28	349	115	31	403	137
05	SONST KLEIDUNG WOLLE AND TIERH	1	21	6	1	21	6
06	SONST KLEIDUNG AUS BAUMWOLLE	9	72	22	14	134	45
07	SONST KLEIDUNG FLACHS HANF USW	17	48	14	24	62	19
08	HUETE	-	7	2	-	12	2
09	SONSTIGE SPINNSTOFFWAREN	343	354	114	468	558	190
11	SCHUHE AUS LEDER	45	209	71	73	350	122
12	ANDERE LEDERWAREN	11	82	30	19	145	53
13	PAPIERWAREN	3316	1430	486	5719	2410	849
14	BUECHER KARTEN NOTEN BILDER	3679	2740	909	7585	5456	1912
15	HOLZWAREN	557	588	193	714	756	251
16	KAUTSCHUKWAREN	1597	1525	508	2504	2416	835
17	STEINWAREN	45	15	5	71	20	7
18	STEINZEUG PORZELLAN U AE WAREN	284	365	122	514	522	181
19	GLASWAREN	181	265	88	346	519	178
20	MESSERSCHMIEDEWAREN	183	676	236	437	1644	598
21	WERKZEUGE LANDWIRTSCH GERAETE	245	661	220	494	1279	445
22	SONSTIGE EISENWAREN	1950	1845	610	4258	4168	1469
23	WAREN A KUPFER U KUPFERLEGIER	65	81	27	71	96	31
24	EDELMETALLW VERGOLD VERSILB W	4	128	41	9	212	73
25	SONST WAREN A UNEDLEN METALLEN	2068	2188	734	3670	4102	1442
26	WERKZEUGMASCHINEN WALZWERKSANL	281	801	268	702	2007	714
27	TEXTIL LEDERINDUSTRIEMASCHINEN	8	42	14	8	43	14
28	LANDMASCHINEN U ACKERSCHLEPPER	87	202	68	147	386	136
30	KRAFTMASCHINEN	54	180	58	56	185	59
31	PUMPEN DRUCKLUFTMASCHINEN	390	833	275	573	1750	614
32	FOERDERMITTEL	60	269	89	136	429	148
33	PAPIER UND DRUCKMASCHINEN	10	76	26	35	278	99
34	BUEROMASCHINEN	227	786	259	264	1078	367
35	NAHRUNGSMITTELINDUSTRIEMASCHIN	706	2274	775	1252	4938	1745
36	SONSTIGE MASCHINEN	657	2699	900	1361	5785	2025
41	ELEKTROTECHNISCHE ERZEUGNISSE	3535	8770	2919	6497	15442	5374
42	UHREN	117	626	210	155	955	327
43	FEINMECHAN U OPTISCHE ERZEUGN	764	3004	986	945	4901	1689
44	WACHSWAREN UND SEIFEN	65	49	16	123	93	32
45	WAREN AUS KUNSTSTOFFEN	889	2146	728	1666	3783	1329
47	PHOTOCHEMISCHE ERZEUGNISSE	378	715	240	664	1336	469
48	BLEISTIFTE U CHEM BUEROBEDARF	121	306	98	196	459	155
49	PHARMAZEUTISCHE ERZEUGNISSE	2	14	3	2	17	4
50	KOSMETISCHE ERZEUGNISSE	68	142	43	171	311	104
51	SONSTIGE CHEMISCHE ERZEUGNISSE	826	229	73	1319	505	173
52	MUSIKINSTRUMENTE	12	99	33	16	125	43
53	KINDERSPIELZEUG CHRISTBAUMSCHM	96	215	71	164	409	143
55	WASSERFAHRZEUGE	1	3	1	1	3	1
57	KRAFTFAHRZEUGE	10794	24697	8242	23026	47855	16820
58	FAHRRADER	1	3	1	3	8	3
59	SONSTIGE FAHRZEUGE	74	138	43	109	163	52
69	SONSTIGE ENDERZEUGNISSE	325	315	102	584	1788	644

SPEZIALHANDEL NACH LAENDERN

NR. DER SYSTEMATIK	WARENBENENNUNG	JULI/DEZEMBER 1984			JANUAR/DEZEMBER 1984		
		DT*100 KG	1000 DM	1000 \$	DT*100 KG	1000 DM	1000 \$
NOCH KANARINSELN AUSFUHR							
	ZUSAMMEN	35190	63571	21191	67237	120740	42285
	FERTIGWAREN IICA-IICB	43502	68229	22749	84507	130123	45583
	GEWERBL. WIRTSCHAFT IIA-IICB	50572	68941	22988	97255	131711	46146
III AUSSERDEM							
02	ERSATZLIEFERUNGEN	9	45	15	23	75	25
	INSGESAMT	192840	92097	30650	358246	174655	61130
	DARUNTER						
	EIGENVEREDELUNG	17365	11232	3727	23758	20676	7205
	LOHNVEREDELUNG	5	61	18	13	114	37
M A R O K K O							
E I N F U H R							
IA LEBENDE TIERE							
04	SONSTIGE LEBENDE TIERE	-	5	2	-	5	2
	ZUSAMMEN	-	5	2	-	5	2
IB NAHRUNGSMITTEL TIER URSPR							
05	DAERME	1	11	4	219	158	58
06	FISCHE UND FISCHZUBEREITUNGEN	13825	9384	3121	31841	20928	7406
08	SCHMALZ TALG TIER OELE FETTE	-	-	-	32934	3457	1240
	ZUSAMMEN	13826	9395	3125	64994	24543	8704
IC NAHRUNGSMITTEL PFL URSPR							
06	HIRSE UND SONSTIGES GETREIDE	500	53	18	500	53	18
08	MUELLEREI ERZEUGNISSE	36	4	1	47	5	1
10	NICHTOELHALTIGE SAEMEREIEN	455	31	10	7241	508	186
14	KARTOFFELN	-	-	-	19646	1609	611
16	GEWUESE SONST KUECHENGEWAECHSE	31636	4470	1451	148400	23198	8435
17	OBST AUSSER SUEDFRUECHTEN	600	120	40	974	196	69
18	SUEDFRUECHTE	248713	32323	10466	883011	79610	27829
19	GEWUESE OBSTKONSERV FRUCHTSAFT	29865	7888	2638	69785	16219	5722
22	GEWUERZE	5313	743	250	7945	1199	418
23	ZUCKER	-	-	-	2	2	1
25	PFLANZL OELE U FETTE Z ERNAEHR	11	9	3	11	9	3
27	OELKUCHEN	-	-	-	226	13	5
29	SONST ABFALLERZEUGN VIEHFUETT	33848	865	297	49278	1422	501
31	SONST PFLANZL NAHRUNGSMITTEL	3115	952	312	4539	1373	464
32	LEB PFLANZEN ZIERGAERT ERZEUGN	19	21	7	146	122	46
	ZUSAMMEN	354111	47479	15493	1191751	125538	44309
ID GENUSSMITTEL							
03	TEE	3	4	1	3	4	1
06	BIER	2	1	-	2	1	-
08	WEIN	259	68	23	10415	1309	500
	ZUSAMMEN	264	73	24	10420	1314	501
	ERNAEHRUNGSWIRTSCHAFT IA-ID	368201	56952	18644	1267165	151400	53516
IIA ROHSTOFFE							
03	WOLLE AND TIERHAARE REISSWOLLE	225	69	23	478	130	46
05	FLACHS HANF JUTE UND DGL	359	23	8	1537	104	38
11	BAU UND NUTZHOLZ RUNDHOLZ	34	1	-	34	1	-
14	ROHGUMMEN SCHELLACK BALSAME	8	13	4	13	23	8
15	OELFRUECHTE FUER TECHN OELE	808	131	42	808	131	42
21	MANGANERZE	48770	2038	685	156237	6677	2408
22	KUPFERERZE UND KIESABBRAENDE	34965	3934	1325	51061	5593	1928
23	BLEIERZE	173507	13757	4602	276395	22512	7859
24	ZINKERZE	31200	2304	781	67334	4929	1762
32	SONSTIGE STEINE UND ERDEN	205471	5811	1969	344508	8970	3157
33	ROHPHOSPHATE	1643628	20736	6942	3452736	42444	14974
34	SONST ROHSTOFFE F CHEM ERZEUGN	2825	3589	1198	57559	6265	2178
36	PFLANZL FLECHT U POLSTERSTOFFE	412	31	10	918	71	26
37	EDELST SCHMUCKST PERLEN ROH	-	-	-	160	34	13
	ZUSAMMEN	2142212	52437	17589	4409778	97884	34439
IIB HALBWAREN							
02	REYON SYNTHET FAEDEN AUCH GEZW	-	1	-	-	1	-
04	GESPINSTE WOLLE U AND TIERHAAR	17	33	13	41	83	31
05	GESPINSTE AUS BAUMWOLLE	357	523	176	1457	1835	658
08	HOLZMASSE ZELLSTOFF	707	96	33	13845	1560	582
14	ALTEISEN SCHROTT	9201	254	89	9201	254	89
17	ALUMINIUM ROH AUCH LEGIERUNGEN	400	137	47	1018	321	115
18	KUPFER ROH AUCH LEGIERUNGEN	1952	666	220	2356	798	269
20	BLEI ROH AUCH LEGIERUNGEN	14508	2104	718	14517	2106	719
24	FETTSAEUREN PARAFFIN VASELIN	282	282	92	518	487	168
28	KRAFTSTOFFE SCHMIEROLE ERDGAS	-	-	-	140844	10140	3629
32	SONSTIGE PHOSPHORDUENGEMITTEL	140521	1838	625	258715	4459	1599
35	SONSTIGE CHEMISCHE HALBWAREN	492936	30002	9941	966658	54315	18986
	ZUSAMMEN	660881	35936	11954	1409170	76359	26845
IICA VORERZEUGNISSE							
01	GEWEBE A SEIDE REYON SYNTH FAD	1	1	-	112	92	32
02	GEWEBE A ZELLWOLLE SYNTH FASER	269	253	83	631	623	220
03	GEWEBE A WOLLE U AND TIERHAAR	30563	49323	16507	70865	113415	40223
04	GEWEBE AUS BAUMWOLLE	596	429	145	1116	708	246
05	GEWEBE AUS FLACHS HANF JUTE	1	3	-	1	5	1
06	LEDER	-	-	-	11	23	9
08	PAPIER UND PAPPE	7	2	1	7	2	1
17	SONST CHEMISCHE VORERZEUGNISSE	486	1033	347	1662	1690	591

SPEZIALHANDEL NACH LAENDERN

NR. DER SYSTEMATIK	WARENBENENNUNG	JULI/DEZEMBER 1984			JANUAR/DEZEMBER 1984		
		DT*100 KG	1000 DM	1000 \$	DT*100 KG	1000 DM	1000 \$
NOCH	M A R O K K O						
	EINFUHR						
	ZUSAMMEN	31923	51044	17083	74405	116558	41323
IICB	ENDERZEUGNISSE						
01	STRICKWAREN SEIDE CHEMIEFASERN	9174	26689	8954	18077	45778	16021
02	STRICKWAREN WOLLE U AND TIERH	189	313	104	359	607	214
03	STRICKWAREN AUS BAUMWOLLE	893	3148	1074	2561	9517	3426
04	SONST KLEIDUNG SEIDE CHEMIEFAS	3563	9487	3176	5765	16412	5736
05	SONST KLEIDUNG WOLLE AND TIERH	565	2941	993	631	3352	1146
06	SONST KLEIDUNG AUS BAUMWOLLE	4899	13463	4502	11126	35682	12751
07	SONST KLEIDUNG FLACHS HANF USW	26	61	20	44	206	74
11	SCHUHE AUS LEDER	416	1175	394	1049	2954	1050
12	ANDERE LEDERWAREN	585	5873	1986	1593	13248	4726
13	PAPIERWAREN	897	234	80	897	234	80
14	BUECHER KARTEN NOTEN BILDER	8	56	20	9	61	22
15	HOLZWAREN	4329	758	256	8375	1482	522
16	KAUTSCHUKWAREN	147	6	2	375	132	49
17	STEINWAREN	-	-	-	4	2	1
18	STEINZEUG PORZELLAN U AE WAREN	9	3	1	23	15	5
19	GLASWAREN	3	2	1	4	3	1
20	MESSERSCHMIEDEWAREN	1	8	3	1	8	3
21	WERKZEUGE LANDWIRTSCH GERAETE	-	-	-	-	23	9
22	SONSTIGE EISENWAREN	2	3	1	3	8	1
23	WAREN A KUPFER U KUPFERLEGIER	3	9	3	5	17	5
24	EDELMETALLW VERGOLD VERSILB W	-	1	-	-	1	-
25	SONST WAREN A UNEDLEN METALLEN	12	39	13	26	86	32
27	TEXTIL LEIDERINDUSTRIEMASCHINEN	3	3	1	6	22	8
28	LANDMASCHINEN U ACKERSCHLEPPER	-	-	-	-	1	-
30	KRAFTMASCHINEN	31	426	148	33	556	196
31	PUMPEN DRUCKLUFTMASCHINEN	-	18	6	10	71	25
33	PAPIER UND DRUCKMASCHINEN	-	18	6	-	18	6
34	BUEROMASCHINEN	2	414	137	7	686	242
36	SONSTIGE MASCHINEN	1	61	20	5	145	49
41	ELEKTROTECHNISCHE ERZEUGNISSE	2	36	13	2	117	43
42	UHREN	10	332	110	20	557	194
43	FEINMECHAN U OPTISCHE ERZEUGN	-	4	2	-	18	7
45	WAREN AUS KUNSTSTOFFEN	1	3	1	18	25	9
50	KOSMETISCHE ERZEUGNISSE	40	22	7	45	23	7
52	MUSIKINSTRUMENTE	5	1	-	20	3	1
53	KINDERSPIELZEUG CHRISTBAUMSCHM	3	20	6	72	83	29
56	LUFTFAHRZEUGE	-	55	18	2	194	68
57	KRAFTFAHRZEUGE	52	39	14	108	62	23
59	SONSTIGE FAHRZEUGE	1	4	1	1	4	1
69	SONSTIGE ENDERZEUGNISSE	300	475	162	911	1299	470
	ZUSAMMEN	26172	66200	22235	52177	133712	47252
	FERTIGWAREN IICA-IICB	58095	117244	39318	126582	250270	88575
	GEWERBL. WIRTSCHAFT IIA-IICB	2861188	205617	68861	5945530	424513	149859
III	AUSSERDEM						
01	RUECKWAREN	661	3249	1077	837	4175	1418
	INSGESAMT	3230050	265818	88582	7213532	580088	204793
	DARUNTER						
	EIGENVEREDELUNG	1	1	-	143	194	70
	LOHNVEREDELUNG	172	1031	351	244	1646	582
	PASSIVE VEREDELUNG	496	2051	681	1264	5259	1854
	A U S F U H R						
IA	LEBENDE TIERE						
01	PFERDE	5	3	1	5	3	1
	ST	1	-	-	1	-	-
02	RINDVIEH	-	-	-	21002	8074	3002
	ST	-	-	-	3783	-	-
04	SONSTIGE LEBENDE TIERE	13	137	46	53	404	147
	ZUSAMMEN	18	140	47	21060	8481	3150
IB	NAHRUNGSMITTEL TIER URSPR						
01	MILCH	10650	2790	967	14993	3540	1243
02	BUTTER	9169	4165	1399	9169	4165	1399
08	SCHMALZ TALG TIER OELE FETTE	5014	851	284	7724	1355	470
	ZUSAMMEN	24833	7806	2650	31886	9060	3112
IC	NAHRUNGSMITTEL PFL URSPR						
10	NICHTOELHALTIGE SAEMEREIEN	2888	2468	856	2888	2468	856
14	KARTOFFELN	7012	343	114	14313	972	347
22	GEWUERZE	-	-	-	2	2	1
23	ZUCKER	111	22	7	172	41	15
25	PFLANZL OELE U FETTE Z ERNAEHR	60142	12522	4058	60142	12522	4058
27	OELKUCHEN	-	-	-	25	2	1
31	SONST PFLANZL NAHRUNGSMITTEL	551	254	86	1053	347	120
32	LEB PFLANZEN ZIERGAERT ERZEUGN	-	-	-	8	18	7
	ZUSAMMEN	70704	15609	5121	78603	16372	5405
ID	GENUSSMITTEL						
01	HOPFEN	50	45	14	180	234	84
02	KAFFEE	-	-	-	1	1	-
05	TABAKERZEUGNISSE	-	-	-	-	1	-
07	BRANNTWEIN	19	16	6	21	18	7
	ZUSAMMEN	69	61	20	202	254	91
	ERNAEHRUNGSWIRTSCHAFT IA-ID	95624	23616	7838	131751	34167	11758
IIA	ROHSTOFFE						
02	ZELLWOLLE SYNTHET FASERN U ABF	12825	5541	1843	23091	9750	3416

SPEZIALHANDEL NACH LAENDERN

NR. DER		WARENBENENNUNG	JULI/DEZEMBER 1984			JANUAR/DEZEMBER 1984										
SYSTEMATIK	DT*100 KG		1000 DM	1000 \$	DT*100 KG	1000 DM	1000 \$									
NOCH	M A R O K K O	AUSFUHR														
03	06	14	18	27	30	32	34	38	03	WOLLE AND TIERHAARE REISSWOLLE	844	780	259	1671	1585	558
									06	ABF V GESPINSTWAREN LUMPEN	2098	147	49	5480	375	134
									14	ROHGUMMEN SCHELLACK BALSAME	56	125	40	114	178	60
									18	ERDOEL ROH	-	-	-	-	2	1
									27	SCHWEFELKIES	60	5	2	60	5	2
									30	SPEISE UND INDUSTRIESALZ	126	11	4	136	12	4
									32	SONSTIGE STEINE UND ERDEN	3223	186	64	6238	355	129
									34	SONST ROHSTOFFE F CHEM ERZEUGN	3543	160	53	5863	268	93
									38	SONST ROHSTOFFE AUCH ABFALLE	17856	785	257	21627	978	340
										ZUSAMMEN	40631	7710	2571	64250	13508	4737
IIB		HALBWAREN							01	ROHSEIDE UND SEIDENGESPINSTE	-	49	16	-	49	16
									02	REYON SYNTHET FAEDEN AUCH GEZW	7511	4079	1359	14846	8372	2936
									03	GESPINSTE A ZELLW SYNTH FASER	280	488	159	569	966	337
									04	GESPINSTE WOLLE U AND TIERHAAR	50	164	58	284	641	233
									05	GESPINSTE AUS BAUMWOLLE	116	218	71	119	232	74
									06	GESPINSTE A FLACHS HANF JUTE	157	50	17	157	50	17
									09	KAUTSCHUK BEARBEITET	540	720	241	1176	1321	466
									10	GLASMASSE ROHGLAS	24	14	5	112	39	15
									11	ZEMENT	5149	93	32	5149	93	32
									12	SONST MINERALISCHE BAUSTOFFE	25603	2010	682	42913	3526	1243
									15	FERROLEGIERUNGEN	79	16	6	480	119	44
									16	EISENHALBZEUG	624998	30907	10309	909089	43669	15103
									17	ALUMINIUM ROH AUCH LEGIERUNGEN	722	306	104	896	393	135
									18	KUPFER ROH AUCH LEGIERUNGEN	1069	413	138	1975	739	257
									19	NICKEL ROH AUCH LEGIERUNGEN	22	36	12	22	36	12
									21	ZINN ROH AUCH LEGIERUNGEN	-	-	-	20	27	11
									22	ZINK ROH AUCH LEGIERUNGEN	50	15	5	100	31	11
									23	SONST UNEDLE METALLE ROH	-	3	1	1	10	3
									24	FETTSAEUREN PARAFFIN VASELIN	7651	1449	485	18419	3283	1164
									25	SONST TECHNISCHE FETTE U DELE	474	103	36	1963	487	177
									26	KOKS	193917	6064	2003	333159	10081	3511
									27	RUECKST D ERDOEL U TEERDESTILL	1298	125	44	2505	248	90
									28	KRAFTSTOFFE SCHMIEROLE ERDGAS	1905	450	152	4768	960	343
									29	TEER U TEERDESTILL ERZEUGNISSE	1	2	1	445	63	24
									33	STICKSTOFF A N G DUENGEMITTEL	2020	97	33	2641	233	84
									35	SONSTIGE CHEMISCHE HALBWAREN	9473	1518	508	58269	5243	1904
									38	SONSTIGE HALBWAREN	2145	217	75	2379	252	88
										ZUSAMMEN	885254	49606	16552	1402456	81163	28330
IICA		VORERZEUGNISSE							01	GEWEBE A SEIDE REYON SYNTH FAD	4638	11871	3974	9785	21738	7620
									02	GEWEBE A ZELLWOLLE SYNTH FASER	1787	5087	1703	3226	8574	2993
									03	GEWEBE A WOLLE U AND TIERHAAR	64	138	49	99	248	90
									04	GEWEBE AUS BAUMWOLLE	3261	7697	2554	6619	16437	5793
									05	GEWEBE AUS FLACHS HANF JUTE	52	110	36	281	411	149
									06	LEDER	-	-	-	10	73	27
									08	PAPIER UND PAPPE	6031	788	264	13854	1910	680
									09	FURNIERE SPERRHOLZ U DGL	337	142	48	663	252	88
									10	STEINZEUG TON PORZELLANERZEUGN	383	103	35	430	156	56
									11	GLAS	601	89	29	604	94	31
									12	KUNSTSTOFFE	21003	7039	2367	41268	14118	4988
									13	TEERFARBSTOFFE	1452	2800	941	3238	5993	2120
									14	SONST FARBSTOFFE FARBEN LACKE	15562	2708	903	31233	5576	1971
									15	DEXTRINE GELATINE UND LEIME	6621	992	332	12784	1908	668
									16	SPRENGSTOFFE SCHIESSBED ZUENDW	129	462	150	208	923	320
									17	SONST CHEMISCHE VORERZEUGNISSE	30533	6605	2202	65316	15233	5389
									18	GUSSROEHREN	34	4	1	34	5	1
									19	STAHLROEHREN	931	158	54	2539	489	174
									20	STAB UND FORMEISEN	12075	984	328	15169	1386	478
									21	BLECH AUS EISEN	123951	13865	4637	213102	25790	9019
									22	DRAHT AUS EISEN	1272	212	72	17693	1541	569
									23	EISENBAHNOBERBAUMATERIAL	148	22	7	153	25	8
									24	SCHMIEDB GUSS SCHMIEDESTUECKE	24	34	11	24	34	11
									25	STANGEN BLECHE USW KUPFER	3041	2060	699	7121	4813	1721
									26	STANGEN BLECHE USW ALUMINIUM	1385	1017	349	2937	1890	670
									27	STANGEN BLECHE USW AND UNEDL M	3	25	8	106	153	56
									28	STANGEN BLECHE USW EDELMETALLE	1	40	13	2	145	52
									30	EDELST SCHMUCKST PERLEN BEARB	-	14	4	-	30	9
									31	SONSTIGE VORERZEUGNISSE	31	33	10	133	122	42
										ZUSAMMEN	235350	65099	21780	448631	130067	45793
IICB		ENDERZEUGNISSE							01	STRICKWAREN SEIDE CHEMIEFASERN	3785	1761	590	7951	5165	1851
									02	STRICKWAREN WOLLE U AND TIERH	127	90	31	344	390	142
									03	STRICKWAREN AUS BAUMWOLLE	277	187	62	525	449	162
									04	SONST KLEIDUNG SEIDE CHEMIEFAS	527	180	57	1260	491	173
									05	SONST KLEIDUNG WOLLE AND TIERH	67	69	24	99	88	30
									06	SONST KLEIDUNG AUS BAUMWOLLE	694	238	81	1154	488	170
									07	SONST KLEIDUNG FLACHS HANF USW	33	81	27	73	166	58
									08	HUETE	-	1	1	1	15	6
									09	SONSTIGE SPINNSTOFFWAREN	3216	4589	1542	6661	9362	3299
									10	PELZWAREN	-	12	4	-	27	10
									11	SCHUHE AUS LEDER	-	1	-	99	157	57
									12	ANDERE LEDERWAREN	3	52	16	12	302	107
									13	PAPIERWAREN	917	855	282	1895	1863	654
									14	BUECHER KARTEN NOTEN BILDER	170	362	121	323	615	211
									15	HOLZWAREN	554	270	90	705	426	148
									16	KAUTSCHUKWAREN	950	1112	370	2525	2987	1072
									17	STEINWAREN	109	75	25	17335	1803	552
									18	STEINZEUG PORZELLAN U AE WAREN	417	482	166	580	665	232
									19	GLASWAREN	3084	546	187	3255	919	323

SPEZIALHANDEL NACH LAENDERN

NR. DER SYSTEMATIK	WARENBENENNUNG	JULI/DEZEMBER 1984			JANUAR/DEZEMBER 1984		
		DT*100 KG	1000 DM	1000 \$	DT*100 KG	1000 DM	1000 \$
NOCH	M A R O K K O	AUSFUHR					
20	MESSERSCHMIEDEWAREN	40	182	60	59	282	99
21	WERKZEUGE LANDWIRTSCH GERAETE	161	421	138	600	1153	404
22	SONSTIGE EISENWAREN	3051	3037	1023	6606	7773	2782
23	WAREN A KUPFER U KUPFERLEGIER	116	195	65	270	450	156
24	EDELMETALLW VERGOLD VERSILB W	-	17	4	3	63	21
25	SONST WAREN A UNEDLEN METALLEN	1274	1755	593	3017	4001	1425
26	WERKZEUGMASCHINEN WALZWERKSANL	309	1886	643	1969	4735	1703
27	TEXTIL LEDERINDUSTRIEMASCHINEN	3127	10713	3619	5947	19225	6761
28	LANDMASCHINEN U ACKERSCHLEPPER	6421	5812	1919	19631	19646	7014
30	KRAFTMASCHINEN	340	1242	412	574	2969	1043
31	PUMPEN DRUCKLUFTMASCHINEN	865	3569	1193	1537	6165	2149
32	FOERDERMITTEL	3537	3678	1231	12094	20952	7595
33	PAPIER UND DRUCKMASCHINEN	305	1416	472	1354	4119	1476
34	BUEROMASCHINEN	314	3839	1292	502	5724	1986
35	NAHRUNGSMITTELINDUSTRIEMASCHIN	648	2612	883	1013	3779	1317
36	SONSTIGE MASCHINEN	3978	12426	4170	9400	26303	9291
41	ELEKTROTECHNISCHE ERZEUGNISSE	2098	9692	3246	5827	25100	8905
42	UHREN	40	431	148	52	732	261
43	FEINMECHAN U OPTISCHE ERZEUGN	193	2653	874	645	7259	2561
44	WACHSWAREN UND SEIFEN	87	22	7	87	22	7
45	WAREN AUS KUNSTSTOFFEN	1424	2702	902	3211	5522	1943
46	SPIELFILME BEL FILME PLATTEN	-	2	-	-	9	2
47	PHOTOCHEMISCHE ERZEUGNISSE	547	1081	364	777	1619	564
48	BLEISTIFTE U CHEM BUEROBEDARF	798	411	146	1501	871	315
49	PHARMAZEUTISCHE ERZEUGNISSE	572	4266	1443	1042	6948	2443
50	KOSMETISCHE ERZEUGNISSE	20	113	37	49	175	59
51	SONSTIGE CHEMISCHE ERZEUGNISSE	27631	9704	3261	59607	19153	6738
52	MUSIKINSTRUMENTE	-	3	1	2	10	5
53	KINDERSPIELZEUG CHRISTBAUMSCHM	4	14	4	6	19	6
55	WASSERFAHRZEUGE	2220	42	14	2220	42	14
56	LUFTFAHRZEUGE	427	7071	2369	668	9092	3116
57	KRAFTFAHRZEUGE	3929	12309	4096	7832	22741	7974
58	FAHRRADER	55	29	10	143	113	42
59	SONSTIGE FAHRZEUGE	72	77	25	126	131	44
69	SONSTIGE ENDERZEUGNISSE	422	1051	357	832	2020	715
	ZUSAMMEN	79925	115436	38697	194000	254995	90193
	FERTIGWAREN IICA-IICB	315275	180535	60477	642631	385062	135986
	GEWERBL. WIRTSCHAFT IIA-IICB	1241160	237851	79600	2109337	479733	169053
III	AUSSERDEM						
01	RUECKWAREN	138	1527	505	143	1571	521
02	ERSATZLIEFERUNGEN	22	157	52	218	689	248
	INSGESAMT	1336944	263151	87995	2241449	516160	181580
	DARUNTER						
	EIGENVEREDELUNG	7238	15836	5292	17580	23904	8264
	LOHNVEREDELUNG	32	1172	388	85	2758	971
	PASSIVE VEREDELUNG	1279	2807	941	1782	4030	1388
	C E U T A M E L						
	E I N F U H R						
IICB	ENDERZEUGNISSE						
41	ELEKTROTECHNISCHE ERZEUGNISSE	-	-	-	-	1	-
	ZUSAMMEN	-	-	-	-	1	-
	FERTIGWAREN IICA-IICB	-	-	-	-	1	-
	GEWERBL. WIRTSCHAFT IIA-IICB	-	-	-	-	1	-
	INSGESAMT	-	-	-	-	1	-
	DARUNTER						
	LOHNVEREDELUNG	-	-	-	-	1	-
	A U S F U H R						
IB	NAHRUNGSMITTEL TIER URSPR						
01	MILCH	2174	131	43	5521	377	132
02	BUTTER	-	-	-	5	2	1
03	KAESE	61	39	13	98	62	21
04	FLEISCH UND FLEISCHWAREN	1073	589	198	1962	1025	359
06	FISCHE UND FISCHZUBEREITUNGEN	-	-	-	6	5	2
	ZUSAMMEN	3308	759	254	7592	1471	515
IC	NAHRUNGSMITTEL PFL URSPR						
08	MJELLEREIERZEUGNISSE	8	2	1	8	2	1
18	SUEDFRUECHTE	345	156	52	570	246	84
31	SONST PFLANZL NAHRUNGSMITTEL	74	10	3	75	13	4
	ZUSAMMEN	427	168	56	653	261	89
ID	GENUSSMITTEL						
06	BIER	103	13	4	622	83	29
	ZUSAMMEN	103	13	4	622	83	29
	ERNAHRUNGSWIRTSCHAFT IA-ID	3838	940	314	8867	1815	633
IIB	HALBWAREN						
02	REYON SYNTHET FAEDEN AUCH GEZW	-	-	-	12	29	10
	ZUSAMMEN	-	-	-	12	29	10
IICA	VORERZEUGNISSE						
11	GLAS	2	5	2	7	11	5
12	KUNSTSTOFFE	-	-	-	10	20	7
	ZUSAMMEN	2	5	2	17	31	12

SPEZIALHANDEL NACH LAENDERN

NR. DER SYSTEMATIK	WARENBENENNUNG	JULI/DEZEMBER 1984			JANUAR/DEZEMBER 1984		
		DT+100 KG	1000 DM	1000 \$	DT+100 KG	1000 DM	1000 \$
NOCH	C E U T A M E L	AUSFUHR					
IICB	ENDERZEUGNISSE	-	-	-	2	55	21
01	STRICKWAREN SEIDE CHEMIEFASERN	1	8	3	2	27	11
03	STRICKWAREN AUS BAUMWOLLE	10	119	41	24	288	104
04	SONST KLEIDUNG SEIDE CHEMIEFAS	-	3	1	-	4	1
06	SONST KLEIDUNG AUS BAUMWOLLE	12	81	27	23	160	56
09	SONSTIGE SPINNSTOFFWAREN	-	-	-	1	5	2
10	PELZWAREN	4	26	9	9	62	23
11	SCHUHE AUS LEDER	-	2	1	-	2	1
12	ANDERE LEDERWAREN	14	10	4	14	13	5
13	PAPIERWAREN	18	25	9	18	25	9
14	BUECHER KARTEN NOTEN BILDER	12	6	2	12	6	2
15	HOLZWAREN	6	8	3	14	42	16
16	KAUTSCHUKWAREN	2	18	5	11	54	19
18	STEINZEUG PORZELLAN U AE WAREN	3	4	1	10	12	4
19	GLASWAREN	154	358	118	456	1067	381
20	MESSERSCHMIEDEWAREN	-	2	1	-	2	1
21	WERKZEUGE LANDWIRTSCH GERAETE	162	210	71	195	268	92
22	SONSTIGE EISENWAREN	1	12	4	6	34	12
25	SONST WAREN A UNEDLEN METALLEN	29	82	28	34	105	37
27	TEXTIL LEDERINDUSTRIEMASCHINEN	-	-	-	-	8	3
30	KRAFTMASCHINEN	-	4	1	-	5	1
31	PUMPEN DRUCKLUFTMASCHINEN	14	41	15	20	55	20
34	BUEROMASCHINEN	10	66	23	21	139	50
36	SONSTIGE MASCHINEN	570	1895	629	689	2364	796
41	ELEKTROTECHNISCHE ERZEUGNISSE	2	9	2	2	9	2
42	UHREN	10	58	17	16	118	40
43	FEINMECHAN U OPTISCHE ERZEUGN	41	22	7	41	22	7
44	WACHSWAREN UND SEIFEN	26	38	12	53	133	47
45	WAREN AUS KUNSTSTOFFEN	-	5	1	2	7	2
47	PHOTOCHEMISCHE ERZEUGNISSE	7	4	1	39	21	8
51	SONSTIGE CHEMISCHE ERZEUGNISSE	-	4	1	-	4	1
52	MUSIKINSTRUMENTE	848	2760	921	1609	5790	2059
57	KRAFTFAHRZEUGE	2	2	1	2	2	1
59	SONSTIGE FAHRZEUGE	1	2	-	1	4	1
69	SONSTIGE ENDERZEUGNISSE	1959	5888	1959	3326	10912	3835
	ZUSAMMEN	1961	5893	1961	3343	10943	3847
	FERTIGWAREN IICA-IICB	1961	5893	1961	3355	10972	3857
	GEWERBL. WIRTSCHAFT IIA-IICB	5799	6833	2275	12222	12787	4490
	INSGESAMT	616	1793	596	1345	3033	1054
	DARUNTER	-	1	-	-	4	-
	EIGENVEREDELUNG						
	LOHNVEREDELUNG						
A L G E R I E N							
E I N F U H R							
IB	NAHRUNGSMITTEL TIER URSPR						
05	DAERME	15	13	4	15	13	4
	ZUSAMMEN	15	13	4	15	13	4
IC	NAHRUNGSMITTEL PFL URSPR						
16	GEMUESE SONST KUECHENGWAECHSE	-	-	-	80	94	34
17	OBST AUSSER SUEDFRUECHTEN	62	38	12	62	38	12
18	SUEDFRUECHTE	540	345	115	594	379	126
	ZUSAMMEN	602	383	127	736	511	172
ID	GENUSSMITTEL						
08	WEIN	15625	872	288	16240	1050	353
	ZUSAMMEN	15625	872	288	16240	1050	353
	ERNAEHRUNGSWIRTSCHAFT IA-ID	16242	1268	419	16991	1574	529
IIA	ROHSTOFFE						
18	ERDOEL ROH	11462091	793297	265167	26704158	1827842	647968
32	SONSTIGE STEINE UND ERDEN	-	-	-	63	10	4
33	ROHPHOSPHATE	43372	507	163	43372	507	163
	ZUSAMMEN	11505463	793804	265330	26747593	1828359	648135
IIB	HALBWAREN						
14	ALTEISEN SCHROTT	30834	1045	354	48022	1552	535
16	EISENHALBZEUG	148771	10787	3726	163868	11691	4061
17	ALUMINIUM ROH AUCH LEGIERUNGEN	-	-	-	75	24	9
23	SONST UNEDLE METALLE ROH	529	1357	463	712	1782	622
28	KRAFTSTOFFE SCHMIEROELE ERDGAS	6157226	408161	137963	13542536	927296	330883
29	TEER U TEERDESTILL ERZEUGNISSE	54598	2479	871	54598	2479	871
	ZUSAMMEN	6391958	423829	143377	13809811	944824	336981
IICA	VORERZEUGNISSE						
03	GEWEBE A WOLLE U AND TIERHAAR	88	162	57	89	169	59
21	BLECH AUS EISEN	7040	602	205	10641	880	307
22	DRAHT AUS EISEN	-	-	-	19468	785	285
25	STANGEN BLECHE USW KUPFER	-	-	-	2	1	-
	ZUSAMMEN	7128	764	262	30200	1835	651
IICB	ENDERZEUGNISSE						
04	SONST KLEIDUNG SEIDE CHEMIEFAS	-	-	-	1	11	4
06	SONST KLEIDUNG AUS BAUMWOLLE	-	-	-	-	1	1
09	SONSTIGE SPINNSTOFFWAREN	-	-	-	-	1	-
13	PAPIERWAREN	-	-	-	1	1	-
14	BUECHER KARTEN NOTEN BILDER	5	7	3	5	10	4

SPEZIALHANDEL NACH LAENDERN

NR. DER SYSTEMATIK	WARENBENENNUNG	JULI/DEZEMBER 1984			JANUAR/DEZEMBER 1984		
		DT*100 KG	1000 DM	1000 \$	DT*100 KG	1000 DM	1000 \$
NOCH	ALGERIEN	EINFUHR					
16	KAUTSCHUKWAREN	1230	78	26	1230	78	26
18	STEINZEUG PORZELLAN U AE WAREN	3	3	1	3	3	1
22	SONSTIGE EISENWAREN	19	66	23	19	66	23
26	WERKZEUGMASCHINEN WALZWERKSANL	1	5	2	438	549	201
30	KRAFTMASCHINEN	10	644	216	23	1492	530
31	PUMPEN DRUCKLUFTMASCHINEN	2	167	58	3	396	143
32	FOERDERMITTEL	-	1	-	-	1	-
33	PAPIER UND DRUCKMASCHINEN	7	25	8	17	39	13
34	BUEROMASCHINEN	-	2	1	-	8	3
36	SONSTIGE MASCHINEN	58	215	71	61	412	146
41	ELEKTROTECHNISCHE ERZEUGNISSE	3	574	191	4	722	245
43	FEINMECHAN U OPTISCHE ERZEUGN	-	28	9	-	47	15
47	PHOTOCHEMISCHE ERZEUGNISSE	3	21	7	3	21	7
56	LUFTFAHRZEUGE	3	269	88	4	363	123
57	KRAFTFAHRZEUGE	555	164	58	875	748	268
59	SONSTIGE FAHRZEUGE	-	-	-	225	12	4
69	SONSTIGE ENDERZEUGNISSE	2	16	6	3	22	7
	ZUSAMMEN	1901	2285	768	2915	5003	1764
	FERTIGWAREN IICA-IICB	9029	3049	1030	33115	6838	2415
	GEWERBL. WIRTSCHAFT IIA-IICB	17906450	1220682	409737	40590519	2780021	987531
111	AUSSERDEM						
01	RUECKWAREN	5803	5749	1965	10986	15860	5688
	INSGESAMT	17928495	1227699	412121	40618496	2797455	993748
	DARUNTER						
	EIGENVEREDELUNG	541	163	57	811	730	259
	LOHNVEREDELUNG	94	1720	578	589	3711	1313
	A U S F U H R						
IA	LEBENDE TIERE						
04	SONSTIGE LEBENDE TIERE	538	485	162	618	948	328
	ZUSAMMEN	538	485	162	618	948	328
IB	NAHRUNGSMITTEL TIER URSPR						
01	MILCH	213620	35653	11949	519512	86605	30831
03	KAESE	-	-	-	5967	1923	701
04	FLEISCH UND FLEISCHWAREN	3	4	1	6	5	2
05	DAERME	48	10	4	48	10	4
06	FISCHE UND FISCHZUBEREITUNGEN	-	-	-	500	208	80
09	EIER EIWEISS EIGELB	1840	1263	425	1840	1263	425
	ZUSAMMEN	215511	36930	12379	527873	90014	32043
IC	NAHRUNGSMITTEL PFL URSPR						
01	WEIZEN	195004	7129	2465	3231972	119111	44004
03	GERSTE	-	-	-	231884	11426	4071
10	NICHTOELHALTIGE SAEMEREIEN	198	40	14	198	40	14
14	KARTOFFELN	216908	3559	1181	236908	4758	1624
21	KAKAERZEUGNISSE	4524	2444	805	8404	4203	1472
22	GEWUERZE	-	2	-	1	4	1
23	ZUCKER	-	1	-	31	13	5
31	SONST PFLANZL NAHRUNGSMITTEL	17517	2838	942	18329	2967	989
	ZUSAMMEN	434151	16013	5407	3727727	142522	52180
ID	GENUSSMITTEL						
01	HOPFEN	160	102	35	520	314	114
05	TABAKERZEUGNISSE	-	-	-	10	12	4
07	BRANNTWEIN	4	8	3	6	11	4
	ZUSAMMEN	164	110	38	536	337	122
	ERNAHRUNGSWIRTSCHAFT IA-ID	650364	53538	17986	4256754	233821	84673
IIA	ROHSTOFFE						
02	ZELLWOLLE SYNTHET FASERN U ABF	16427	6495	2156	17769	7023	2349
05	FLACHS HANF JUTE UND DGL	-	-	-	1	1	-
06	ABF V GESPINSTWAREN LUMPEN	-	-	-	-	1	-
11	BAU UND NUTZHOLZ RUNDHOLZ	6261	792	274	6261	792	274
14	ROHGUMMEN SCHELLACK BALSAME	12	10	4	13	22	8
16	STEINKOEHLE EINSCHL PRESSKOEHL	1718	89	29	3943	239	86
20	ABBRAENDE SCHLACKEN FE MN HALT	1200	55	18	2400	109	38
30	SPEISE UND INDUSTRIESALZ	112	13	4	912	35	12
32	SONSTIGE STEINE UND ERDEN	19446	1400	468	50650	3390	1201
34	SONST ROHSTOFFE F CHEM ERZEUGN	4	11	4	4	11	4
38	SONST ROHSTOFFE AUCH ABFAELLE	5419	234	80	5545	560	206
	ZUSAMMEN	50596	9099	3037	87498	12183	4178
IIB	HALBWAREN						
02	REYON SYNTHET FAEDEN AUCH GEZW	41981	34850	11642	60303	48127	16508
03	GESPINSTE A ZELLW SYNTH FASER	1018	1657	517	1996	2802	972
05	GESPINSTE AUS BAUMWOLLE	2003	3760	1240	2330	4155	1391
06	GESPINSTE A FLACHS HANF JUTE	1	2	1	11	51	19
07	BAU UND NUTZHOLZ SCHNITTHOLZ	1742	84	29	1802	95	34
08	HOLZMASSE ZELLSTOFF	11	3	1	11	3	1
09	KAUTSCHUK BEARBEITET	819	298	97	1578	550	188
10	GLASMASSE ROHGLAS	859	224	76	2370	659	235
12	SONST MINERALISCHE BAUSTOFFE	57200	4621	1559	118442	9968	3554
13	ROHEISEN	35000	1571	515	63000	2753	959
15	FERROLEGIERUNGEN	1380	347	116	4607	1859	685
16	EISENHALBZEUG	602325	45593	15241	885744	64342	22055
17	ALUMINIUM ROH AUCH LEGIERUNGEN	28940	12633	4289	53756	23766	8480
18	KUPFER ROH AUCH LEGIERUNGEN	400	176	58	680	303	106
19	NICKEL ROH AUCH LEGIERUNGEN	-	-	-	-	3	1
20	BLEI ROH AUCH LEGIERUNGEN	-	-	-	16828	1946	720

SPEZIALHANDEL NACH LAENDERN

NR. DER SYSTEMATIK	WARENBENENNUNG	JULI/DEZEMBER 1984			JANUAR/DEZEMBER 1984		
		DT*100 KG	1000 DM	1000 \$	DT*100 KG	1000 DM	1000 \$
NOCH ALGERIEN AUSFUHR							
21	ZINN ROH AUCH LEGIERUNGEN	1	3	1	1	3	1
22	ZINK ROH AUCH LEGIERUNGEN	210	75	25	210	75	25
23	SONST UNEDLE METALLE ROH	-	1	-	-	1	-
24	FETTSAEUREN PARAFFIN VASELIN	32487	6154	2053	34629	7024	2370
25	SONST TECHNISCHE FETTE U OELE	3315	869	295	3521	936	319
27	RUECKST D ERDOEL U TEERDESTILL	1024	104	35	2399	242	87
28	KRAFTSTOFFE SCHMIEROELE ERDGAS	1097	647	221	2123	1137	403
29	TEER U TEERDESTILL ERZEUGNISSE	22	6	2	22	6	2
35	SONSTIGE CHEMISCHE HALBWAREN	9384	1395	462	30713	4985	1781
38	SONSTIGE HALBWAREN	2233	199	67	2658	248	84
	ZUSAMMEN	823452	115172	38542	1289734	176039	60980
IICA VORERZEUGNISSE							
01	GEWEBE A SEIDE REYON SYNTH FAD	1413	2867	963	1906	4186	1450
02	GEWEBE A ZELLWOLLE SYNTH FASER	101	892	300	1483	2840	1013
03	GEWEBE A WOLLE U AND TIERHAAR	22	67	22	26	78	25
04	GEWEBE AUS BAUMWOLLE	2988	6039	2015	3884	8584	2953
05	GEWEBE AUS FLACHS HANF JUTE	956	1893	640	1843	3893	1366
06	PAPIER UND PAPPE	56388	8612	2882	66730	10407	3539
09	FURNIERE SPERRHOLZ U DGL	5775	1170	392	9279	2289	804
10	STEINZEUG TON PORZELLANERZEUGN	144	201	67	262	308	108
11	GLAS	9400	1539	506	11070	1919	645
12	KUNSTSTOFFE	67375	22231	7530	233647	68713	24724
13	TEERFARBSTOFFE	2037	4185	1411	2814	5686	1958
14	SONST FARBSTOFFE FARBEN LACKE	41139	9009	3013	61887	15114	5242
15	DEXTRINE GELATINE UND LEIME	3060	1564	529	8380	3612	1285
16	SPRENGSTOFFE SCHIESSBED ZUENDW	-	-	-	16	115	43
17	SONST CHEMISCHE VORERZEUGNISSE	117159	19998	6687	234145	46093	16316
18	GUSSROEHREN	808	288	95	13503	1724	623
19	STAHLROEHREN	55404	8939	2975	64968	11286	3848
20	STAB UND FORMEISEN	277031	27394	9235	939773	75567	27108
21	BLECH AUS EISEN	282018	41170	13820	594734	78473	27626
22	DRAHT AUS EISEN	23990	3356	1129	39274	5886	2074
23	EISENBAHNOBERBAUMATERIAL	103	16	6	103	16	6
24	SCHMIEGB GUSS SCHMIEDESTUECKE	8987	4085	1371	20765	8834	3133
25	STANGEN BLECHE USW KUPFER	21446	12030	4046	89567	42992	15594
26	STANGEN BLECHE USW ALUMINIUM	1228	1339	437	2464	2421	842
27	STANGEN BLECHE USW AND UNEDL M	1547	8814	2926	3012	17350	6070
28	STANGEN BLECHE USW EDELMETALLE	28	899	292	46	986	324
30	EDELST SCHMUCKST PERLEN BEARB	-	-	-	-	2	1
31	SONSTIGE VORERZEUGNISSE	56	69	22	126	177	63
	ZUSAMMEN	980603	188666	63311	2405707	419551	148783
IICB ENDERZEUGNISSE							
01	STRICKWAREN SEIDE CHEMIEFASERN	-	16	3	1	34	6
02	STRICKWAREN WOLLE U AND TIERH	-	3	1	-	4	2
03	STRICKWAREN AUS BAUMWOLLE	-	6	1	-	17	1
04	SONST KLEIDUNG SEIDE CHEMIEFAS	1489	12487	4206	2920	24554	8685
05	SONST KLEIDUNG WOLLE AND TIERH	5	98	31	5	104	32
06	SONST KLEIDUNG AUS BAUMWOLLE	3	41	10	5	71	13
07	SONST KLEIDUNG FLACHS HANF USW	32	983	342	164	3683	1367
08	HUETE	62	691	226	85	760	252
09	SONSTIGE SPINNSTOFFWAREN	926	2578	856	1432	3351	1140
10	PELZWAREN	-	12	4	-	19	6
11	SCHUHE AUS LEDER	-	13	1	1	27	3
12	ANDERE LEDERWAREN	212	1142	375	224	1322	443
13	PAPIERWAREN	9955	4538	1532	15608	7434	2595
14	BUECHER KARTEN NOTEN BILDER	2218	2982	1000	3669	3623	1239
15	HOLZWAREN	11739	10322	3542	33111	24910	8950
16	KAUTSCHUKWAREN	4978	5173	1722	8851	9232	3220
17	STEINWAREN	13370	1321	439	16184	2067	720
18	STEINZEUG PORZELLAN U AE WAREN	85	31	9	146	207	75
19	GLASWAREN	1000	815	275	1478	1759	625
20	MESSERSCHMIEDEWAREN	18	103	33	45	317	111
21	WERKZEUGE LANDWIRTSCH GERAETE	4220	7709	2556	9602	16397	5798
22	SONSTIGE EISENWAREN	46190	28179	9504	123868	70902	25293
23	WAREN A KUPFER U KUPFERLEGIER	139	614	212	945	1888	686
24	EDELMETALLW VERGOLD VERSILB W	5	686	229	7	1007	349
25	SONST WAREN A UNEDLEN METALLEN	6233	10565	3504	14154	21149	7439
26	WERKZEUGMASCHINEN WALZWERKSANL	19377	37996	12673	42140	77368	27218
27	TEXTIL LEDERINDUSTRIEMASCHINEN	3751	16191	5447	7203	30544	10770
28	LANDMASCHINEN U ACKERSCHLEPPER	75380	71388	23706	117073	107926	37088
30	KRAFTMASCHINEN	27792	86116	28593	44826	152006	52722
31	PUMPEN DRUCKLUFTMASCHINEN	7220	25049	8428	16477	50381	17808
32	FOERDERMITTEL	6173	12221	4051	29300	34536	12226
33	PAPIER UND DRUCKMASCHINEN	1765	7859	2688	5563	18607	6610
34	BUEROMASCHINEN	192	5129	1703	309	9455	3299
35	NAHRUNGSMITTELINDUSTRIEMASCHIN	728	3278	1087	6607	22199	8131
36	SONSTIGE MASCHINEN	53651	101911	34040	88230	202093	71018
41	ELEKTROTECHNISCHE ERZEUGNISSE	23327	87637	29405	45415	155523	54569
42	UHREN	17	179	59	93	755	272
43	FEINMECHAN U OPTISCHE ERZEUGN	1248	18734	6301	3180	41867	14722
44	WACHSWAREN UND SEIFEN	5	5	1	5	5	1
45	WAREN AUS KUNSTSTOFFEN	5181	7643	2518	6309	11724	4073
46	SPIELFILME BEL FILME PLATTEN	-	53	17	-	83	28
47	PHOTOCHEMISCHE ERZEUGNISSE	5549	3714	1210	15517	13807	4920
48	BLEISTIFTE U CHEM BUEROBEDARF	603	935	310	1817	2119	739
49	PHARMAZEUTISCHE ERZEUGNISSE	5185	6714	2270	6284	10431	3644
50	KOSMETISCHE ERZEUGNISSE	9	50	16	9	50	16
51	SONSTIGE CHEMISCHE ERZEUGNISSE	58682	14612	4896	161840	34791	12390
52	MUSIKINSTRUMENTE	213	1681	554	217	1704	563
53	KINDERSPIELZEUG CHRISTBAUMSCHM	1293	2006	660	1295	2013	662
56	LUFTFAHRZEUGE	148	3472	1145	149	3552	1175

SPEZIALHANDEL NACH LAENDERN

NR. DER SYSTEMATIK	WARENBENENNUNG	JULI/DEZEMBER 1984			JANUAR/DEZEMBER 1984		
		DT*100 KG	1000 DM	1000 \$	DT*100 KG	1000 DM	1000 \$
NOCH	ALGERIEN	AUSFUHR					
57	KRAFTFAHRZEUGE	111591	197243	65766	221935	431516	152484
58	FAHRRADER	448	1237	419	658	1529	527
59	SONSTIGE FAHRZEUGE	13944	11106	3666	26533	25785	9019
69	SONSTIGE ENDERZEUGNISSE	1288	5427	1802	3611	8525	2944
	ZUSAMMEN	527639	820594	274044	1084000	1645732	578688
	FERTIGWAREN IICA-IICB	1508242	1009260	337355	3489707	2065283	727471
	GEWERBL. WIRTSCHAFT IIA-IICB	2382290	1133531	378934	4866939	2253505	792629
III	AUSSERDEM						
01	RUECKWAREN	4	6	2	4	9	3
02	ERSATZLIEFERUNGEN	1227	2036	689	2761	3838	1359
	INSGESAMT	3033885	1189111	397611	9126458	2491173	878664
	DARUNTER						
	EIGENVEREDELUNG	51268	54414	17974	71359	95910	33119
	LOHNVEREDELUNG	9827	4482	1484	9875	6745	2315
	PASSIVE VEREDELUNG	14	43	14	14	43	14
	TUNESIEN						
	EINFUHR						
IB	NAHHRUNGSMITTEL TIER URSPR						
06	FISCHE UND FISCHZUBEREITUNGEN	213	127	41	465	400	141
10	HONIG	64	16	5	114	29	10
	ZUSAMMEN	277	143	46	579	429	151
IC	NAHHRUNGSMITTEL PFL URSPR						
16	GEMUESE SONST KUECHENGEWAECHSE	-	-	-	14	5	1
17	OBST AUSSER SUEDFRUECHTEN	55	40	13	106	63	21
18	SUEDFRUECHTE	4046	2301	756	8438	2917	988
19	GEMUESE OBSTKONSERV FRUCHTSAFT	-	-	-	3	1	-
21	KAKAOERZEUGNISSE	200	66	22	800	257	91
22	GEWUERZE	296	114	38	306	117	39
25	PFLANZL OELE U FETTE Z ERNAEHR	-	-	-	6	4	1
31	SONST PFLANZL NAHRUNGSMITTEL	109	41	13	219	70	23
	ZUSAMMEN	4706	2562	842	9892	3434	1164
ID	GENUSSMITTEL						
08	WEIN	32288	1048	342	141004	11035	4032
	ZUSAMMEN	32288	1048	342	141004	11035	4032
	ERNAEHRUNGSWIRTSCHAFT IA-ID	37271	3753	1230	151475	14898	5347
IIA	ROHSTOFFE						
04	BAUMWOLLE REISSBAUMWOLLE ABF	951	146	50	3538	532	195
06	ABF V GESPINSTWAREN LUMPEN	294	91	31	294	91	31
12	PFLANZL STOFFE Z FAERB OD GERB	54	2	1	533	19	7
14	ROHGUMMEN SCHELLACK BALSAME	22	4	1	22	4	1
15	OELFRUECHTE FUER TECHN OELE	-	-	-	1085	133	50
18	ERDDEL ROH	1296853	85283	28047	1309283	85974	28313
28	SONSTIGE ERZE UND METALLASCHEN	2000	102	34	2000	102	34
32	SONSTIGE STEINE UND ERDEN	-	-	-	16	4	1
33	ROHPHOSPHATE	-	-	-	80000	1071	399
38	SONST ROHSTOFFE AUCH ABFAELLE	96	489	171	140	892	317
	ZUSAMMEN	1300270	86117	28335	1396911	88822	29348
IIIB	HALBWAREN						
02	REYON SYNTHET FAEDEN AUCH GEZW	2	6	2	2	6	2
03	GESPINSTE A ZELLW SYNTH FASER	-	-	-	1	4	1
08	HOLZMASSE ZELLSTOFF	11758	1722	578	39145	5446	1951
14	ALTEISEN SCHROTT	244	52	17	2811	478	172
17	ALUMINIUM ROH AUCH LEGIERUNGEN	355	123	43	899	309	113
18	KUPFER ROH AUCH LEGIERUNGEN	2892	973	330	2896	975	331
21	ZINN ROH AUCH LEGIERUNGEN	-	-	-	5	2	-
28	KRAFTSTOFFE SCHMIEROLE ERDGAS	69153	4823	1694	69153	4823	1694
32	SONSTIGE PHOSPHORDUENGEMITTEL	297030	11907	4118	387730	15743	5596
33	STICKSTOFF A N G DUENGEMITTEL	-	-	-	316100	19341	7248
35	SONSTIGE CHEMISCHE HALBWAREN	1	2	-	1	3	1
	ZUSAMMEN	381435	19608	6782	818743	47130	17109
IICA	VORERZEUGNISSE						
01	GEWEBE A SEIDE REYON SYNTH FAD	8	645	216	14	1151	400
02	GEWEBE A ZELLWOLLE SYNTH FASER	14	57	19	36	77	26
03	GEWEBE A WOLLE U AND TIERHAAR	1132	8320	2783	2242	14491	5059
04	GEWEBE AUS BAUMWOLLE	21	58	18	91	228	80
05	GEWEBE AUS FLACHS HANF JUTE	16	180	60	25	358	127
06	LEDER	-	-	-	4	42	16
08	PAPIER UND PAPPE	-	2	1	1	2	1
17	SONST CHEMISCHE VORERZEUGNISSE	16	68	24	85	388	142
31	SONSTIGE VORERZEUGNISSE	-	42	14	-	42	14
	ZUSAMMEN	1208	9372	3135	2498	16779	5865
IICB	ENDERZEUGNISSE						
01	STRICKWAREN SEIDE CHEMIEFASERN	6081	29670	9948	14693	67323	23843
02	STRICKWAREN WOLLE U AND TIERH	651	2848	974	1490	6514	2322
03	STRICKWAREN AUS BAUMWOLLE	3160	11981	4012	7309	28797	10239
04	SONST KLEIDUNG SEIDE CHEMIEFAS	8699	40372	13528	18798	86476	30577
05	SONST KLEIDUNG WOLLE AND TIERH	1061	4718	1576	1395	6194	2118
06	SONST KLEIDUNG AUS BAUMWOLLE	19048	81869	27396	41362	180576	63990
07	SONST KLEIDUNG FLACHS HANF USW	533	1001	331	1050	2503	893
08	HUETE	200	669	220	493	1684	597
09	SONSTIGE SPINNSTOFFWAREN	61	51	17	124	147	54

SPEZIALHANDEL NACH LAENDERN

NR. DER SYSTEMATIK	WARENBENENNUNG	JULI/DEZEMBER 1984			JANUAR/DEZEMBER 1984		
		DT*100 KG	1000 DM	1000 \$	DT*100 KG	1000 DM	1000 \$
NOCH	T U N E S I E N						
	EINFUHR						
10	PELZWAREN	50	3028	1015	97	5958	2100
11	SCHUHE AUS LEDER	773	9321	3140	1488	17816	6255
12	ANDERE LEDERWAREN	819	1894	637	1606	3714	1309
13	PAPIERWAREN	1597	1351	455	3998	2908	1035
14	BUECHER KARTEN NOTEN BILDER	35	39	12	74	76	25
15	HOLZWAREN	2932	456	155	4910	780	275
18	STEINZEUG PORZELLAN U AE WAREN	14	12	4	99	67	24
19	GLASWAREN	-	-	-	4	9	3
21	WERKZEUGE LANDWIRTSCH GERAETE	279	351	119	604	666	237
22	SONSTIGE EISENWAREN	858	461	154	2171	1237	443
23	WAREN A KUPFER U KUPFERLEGIER	-	1	-	-	1	-
24	EDELMETALLW VERGOLD VERSILB W	-	-	-	-	7	3
25	SONST WAREN A UNEDLEN METALLEN	152	491	163	300	1151	408
26	WERKZEUGMASCHINEN WALZWERKSANL	5	11	4	10	37	13
27	TEXTIL LEDERINDUSTRIEMASCHINEN	31	74	25	60	203	71
30	KRAFTMASCHINEN	4	596	192	10	934	318
31	PUMPEN DRUCKLUFTMASCHINEN	22	85	29	24	103	36
33	PAPIER UND DRUCKMASCHINEN	23	24	9	30	26	10
34	BUEROMASCHINEN	-	7	2	-	9	3
36	SONSTIGE MASCHINEN	63	58	20	75	110	39
41	ELEKTROTECHNISCHE ERZEUGNISSE	6846	26419	8823	14163	54576	19261
43	FEINMECHAN U OPTISCHE ERZEUGN	-	9	2	1	82	29
45	WAREN AUS KUNSTSTOFFEN	313	323	110	359	534	186
46	SPIELFILME BEL FILME PLATTEN	-	2	1	-	5	2
52	MUSIKINSTRUMENTE	6	1	-	6	1	-
53	KINDERSPIELZEUG CHRISTBAUMSCHM	808	2275	762	1903	5041	1784
56	LUFTFAHRZEUGE	-	8	3	-	8	3
59	SONSTIGE FAHRZEUGE	-	-	-	14	6	2
69	SONSTIGE ENDERZEUGNISSE	203	941	316	394	1740	612
	ZUSAMMEN	55327	221417	74154	119114	478019	169119
	FERTIGWAREN IICA-IICB	56535	230789	77289	121612	494798	174984
	GEWERBL. WIRTSCHAFT IIA-IICB	1738240	336514	112406	2337266	630750	221441
III	AUSSERDEM						
01	RUECKWAREN	1343	3568	1201	3306	17792	6637
	INSGESAMT	1776854	343835	114837	2492047	663440	233425
	DARUNTER						
	EIGENVEREDELUNG	-	7	2	-	7	2
	LOHNVEREDELUNG	408	1153	378	918	2862	1014
	PASSIVE VEREDELUNG	3760	17719	5939	7900	37595	13298
	A U S F U H R						
IA	LEBENDE TIERE						
02	RINDVIEH	94669	29670	10044	201149	65714	23394
	ST	18210			38265		
04	SONSTIGE LEBENDE TIERE	60	185	65	60	185	65
	ZUSAMMEN	94729	29855	10109	201209	65899	23459
IB	NAHRUNGSMITTEL TIER URSPR						
01	MILCH	9000	2105	704	11800	2789	953
02	BUTTER	76	47	15	4416	1926	711
03	KAESE	22	19	8	22	19	8
04	FLEISCH UND FLEISCHWAREN	3144	1185	395	7241	2921	1033
06	FISCHE UND FISCHZUBEREITUNGEN	4	2	-	4	5	-
08	SCHMALZ TALG TIER OELE FETTE	10999	2098	715	13048	2442	845
	ZUSAMMEN	23245	5456	1837	36531	10102	3550
IC	NAHRUNGSMITTEL PFL URSPR						
01	WEIZEN	-	-	-	34279	1157	442
10	NICHTOELHALTIGE SAEMEREIEN	87	310	101	147	458	154
14	KARTOFFELN	-	-	-	5079	383	137
19	GEMUESE OBSTKONSERV FRUCHTSAFT	172	33	12	172	33	12
23	ZUCKER	86556	4033	1301	98371	4873	1619
24	OELFRUECHTE ZUR ERNAEHRUNG	55	98	34	55	98	34
25	PFLANZL OELE U FETTE Z ERNAEHR	818	305	106	4036	1016	369
26	MARGARINE U AEHNL SPEISEFETTE	1939	584	197	3189	951	329
31	SONST PFLANZL NAHRUNGSMITTEL	627	491	164	1574	1262	448
	ZUSAMMEN	90254	5854	1915	146902	10231	3544
ID	GENUSSMITTEL						
01	HOPFEN	150	201	67	450	889	322
02	KAFFEE	3	6	2	3	6	2
05	TABAKERZEUGNISSE	15	59	20	38	135	47
06	BIER	416	76	26	479	86	30
	ZUSAMMEN	584	342	115	970	1116	401
	ERNAEHRUNGSWIRTSCHAFT IA-ID	208812	41507	13976	385612	87348	30954
IIA	ROHSTOFFE						
02	ZELLWOLLE SYNTHET FASERN U ABF	2469	987	332	4464	1716	604
03	WOLLE AND TIERHAARE REISSWOLLE	50	36	13	80	57	21
06	ABF V GESPINSTWAREN LUMPEN	4318	677	225	6527	1063	371
11	BAU UND NUTZHOZL RUNDHOZL	25	5	2	50	10	4
14	ROHGUMMEN SCHELLACK BALSAME	130	112	37	190	303	109
16	STEINKOEHLE EINSCHL PRESSKOEHLE	-	-	-	480	19	7
28	SONSTIGE ERZE UND METALLASCHEN	100	6	2	100	6	2
32	SONSTIGE STEINE UND ERDEN	8754	1078	372	22028	3074	1117
34	SONST ROHSTOFFE F CHEM ERZEUGN	1000	67	23	1100	73	25
38	SONST ROHSTOFFE AUCH ABFAELLE	9	11	3	10	13	4
	ZUSAMMEN	16855	2979	1009	35028	6334	2264
IIB	HALBWAREN						

SPEZIALHANDEL NACH LAENDERN

NR. DER SYSTEMATIK	WARENBENENNUNG	JULI/DEZEMBER 1984			JANUAR/DEZEMBER 1984		
		DT*100 KG	1000 DM	1000 \$	DT*100 KG	1000 DM	1000 \$
NOCH TUNESIEN AUSFUHR							
01	ROHSEIDE UND SEIDENGESPINSTE	-	2	1	-	3	2
02	REYON SYNTHET FAEDEN AUCH GEZW	2857	3607	1204	4903	6548	2288
03	GESPINSTE A ZELLW SYNTH FASER	1726	2298	778	3851	5273	1881
04	GESPINSTE WOLLE U AND TIERHAAR	515	455	148	838	767	261
05	GESPINSTE AUS BAUMWOLLE	142	253	85	678	588	211
06	GESPINSTE A FLACHS HANF JUTE	27	40	13	43	59	20
07	BAU UND NUTZHOZ SCHNITTHOZ	1200	73	23	1200	73	23
09	KAUTSCHUK BEARBEITET	206	446	150	970	951	334
10	GLASMASSE ROHGLAS	1	4	-	1	4	-
11	ZEMENT	20215	507	171	27742	650	224
12	SONST MINERALISCHE BAUSTOFFE	9461	1594	527	20204	3362	1186
15	FERROLEGIERUNGEN	561	146	48	1061	234	79
16	EISENHALBZEUG	110506	6031	1995	234323	12498	4395
17	ALUMINIUM ROH AUCH LEGIERUNGEN	2	4	1	2	4	1
18	KUPFER ROH AUCH LEGIERUNGEN	34	27	7	66	70	23
19	NICKEL ROH AUCH LEGIERUNGEN	20	55	19	50	109	38
21	ZINN ROH AUCH LEGIERUNGEN	-	1	-	1	3	-
22	ZINK ROH AUCH LEGIERUNGEN	-	-	-	500	143	53
23	SONST UNEDLE METALLE ROH	-	3	1	1	20	8
24	FETTSAEUREN PARAFFIN VASELIN	5474	1208	397	8076	1766	604
25	SONST TECHNISCHE FETTE U OELE	919	206	69	1919	388	134
26	KOKS	277413	6941	2362	551699	13910	4964
27	RUECKST D ERDOEL U TEERDESTILL	4	2	-	102	14	4
28	KRAFTSTOFFE SCHMIEROELE ERDGAS	2213	556	185	2882	729	246
29	TEER U TEERDESTILL ERZEUGNISSE	998	126	41	1047	132	43
33	STICKSTOFF A N G DUENGMITTEL	980	82	26	1160	91	29
35	SONSTIGE CHEMISCHE HALBWAREN	5018	746	252	15164	2407	873
38	SONSTIGE HALBWAREN	1000	84	30	1000	84	30
	ZUSAMMEN	441492	25497	8533	879483	50880	17954
IICA							
	VORERZEUGNISSE						
01	GEWEBE A SEIDE REYON SYNTH FAD	7334	17846	5973	15432	37190	13121
02	GEWEBE A ZELLWOLLE SYNTH FASER	5742	13594	4557	11564	27062	9542
03	GEWEBE A WOLLE U AND TIERHAAR	685	2297	778	1299	4395	1555
04	GEWEBE AUS BAUMWOLLE	15265	37934	12715	34349	83711	29659
05	GEWEBE AUS FLACHS HANF JUTE	400	991	331	755	1886	662
06	LEDER	1525	6227	2084	2791	11319	3976
07	FELLE ZU PELZWERK BEARBEITET	50	1641	556	98	3761	1345
08	PAPIER UND PAPPE	5039	1352	451	8712	2420	848
09	FURNIERE SPERRHOZ U DGL	1158	289	100	1272	348	122
10	STEINZEUG TON PORZELLANERZEUGN	1342	302	102	1379	338	114
11	GLAS	1906	237	79	3239	475	166
12	KUNSTSTOFFE	22463	8155	2748	55886	19034	6794
13	TEERFARBSTOFFE	757	1841	620	2387	5602	2001
14	SONST FARBSTOFFE FARBEN LACKE	7630	2938	989	21557	6689	2376
15	DEKTRINE GELATINE UND LEIME	9514	1376	464	21791	3021	1073
16	SPRENGSTOFFE SCHIESSBED ZUENDW	-	-	-	4	37	14
17	SONST CHEMISCHE VORERZEUGNISSE	19412	4633	1572	46406	10507	3763
18	GUSSROEHREN	5695	445	149	12545	1198	434
19	STAHLROEHREN	5472	1126	385	16118	2950	1061
20	STAB UND FORMEISEN	9118	812	270	19016	1730	606
21	BLECH AUS EISEN	124071	13070	4427	170412	17881	6200
22	DRAHT AUS EISEN	465	217	70	7087	775	279
24	SCHMIEDEB GUSS SCHMIEDESTUECKE	4	46	14	14	111	38
25	STANGEN BLECHE USW KUPFER	151	163	55	308	345	123
26	STANGEN BLECHE USW ALUMINIUM	262	190	62	412	304	103
27	STANGEN BLECHE USW AND UNEDL M	33	135	44	84	326	115
28	STANGEN BLECHE USW EDELMETALLE	-	47	16	4	187	69
30	EDELST SCHMUCKST PERLEN BEARB	-	48	16	-	131	46
31	SONSTIGE VORERZEUGNISSE	128	84	28	251	187	66
	ZUSAMMEN	245621	118036	39655	455172	243920	86271
IICB							
	ENDERZEUGNISSE						
01	STRICKWAREN SEIDE CHEMIEFASERN	2857	7765	2625	7163	19185	6834
02	STRICKWAREN WOLLE U AND TIERH	494	1501	511	2017	4837	1738
03	STRICKWAREN AUS BAUMWOLLE	2490	6444	2140	5281	12807	4482
04	SONST KLEIDUNG SEIDE CHEMIEFAS	2315	8003	2665	4806	16389	5762
05	SONST KLEIDUNG WOLLE AND TIERH	68	173	55	89	293	98
06	SONST KLEIDUNG AUS BAUMWOLLE	2544	5666	1884	5323	12331	4344
07	SONST KLEIDUNG FLACHS HANF USW	183	494	167	423	1145	409
08	HUETE	-	3	1	5	8	3
09	SONSTIGE SPINNSTOFFWAREN	880	2306	782	2121	5538	1985
10	PELZWAREN	7	391	131	12	640	225
11	SCHUHE AUS LEDER	27	137	44	49	235	78
12	ANDERE LEDERWAREN	548	1903	642	1207	4356	1552
13	PAPIERWAREN	2104	1053	342	5014	2382	839
14	BUECHER KARTEN NOTEN BILDER	1937	3245	1062	2814	4040	1355
15	HOLZWAREN	1360	538	178	1730	884	305
16	KAUTSCHUKWAREN	2767	2437	814	3325	3140	1073
17	STEINWAREN	899	365	124	5319	1370	497
18	STEINZEUG PORZELLAN U AE WAREN	228	243	79	484	348	116
19	GLASWAREN	310	437	149	624	890	318
20	MESSERSCHMIEDEWAREN	105	349	120	150	443	154
21	WERKZEUGE LANDWIRTSCH GERAETE	333	968	324	535	1657	577
22	SONSTIGE EISENWAREN	21364	9260	3087	35757	15360	5347
23	WAREN A KUPFER U KUPFERLEGIER	3710	1991	648	3950	2362	784
24	EDELMETALLW VERGOLD VERSILB W	32	352	114	36	537	183
25	SONST WAREN A UNEDLEN METALLEN	3736	4923	1661	5995	9201	3235
26	WERKZEUGMASCHINEN WALZWERKSANL	2990	6915	2386	5946	11306	4021
27	TEXTIL LEDERINDUSTRIEMASCHINEN	3620	10100	3370	6679	20177	7109
28	LANDMASCHINEN U ACKERSCHLEPPER	21244	20612	6833	44149	43881	15463
30	KRAFTMASCHINEN	267	1323	440	541	2583	912
31	PUMPEN DRUCKLUFTMASCHINEN	1124	4399	1470	2164	8916	3134

SPEZIALHANDEL NACH LAENDERN

NR. DER SYSTEMATIK	WARENBENENNUNG	JULI/DEZEMBER 1984			JANUAR/DEZEMBER 1984		
		DT=100 KG	1000 DM	1000 \$	DT=100 KG	1000 DM	1000 \$
NOCH	T U N E S I E N	AUSFUHR					
32	FOERDERMITTEL	1335	1965	661	2674	3978	1412
33	PAPIER UND DRUCKMASCHINEN	1125	3653	1226	2226	8618	3105
34	BUEROMASCHINEN	116	2515	863	197	4000	1426
35	NAHRUNGSMITTELINDUSTRIEMASCHINEN	907	4479	1951	3428	13688	4943
36	SONSTIGE MASCHINEN	12663	24793	8332	21072	44586	15672
41	ELEKTROTECHNISCHE ERZEUGNISSE	21593	45023	15157	35788	99361	35240
42	UHREN	42	216	71	59	395	136
43	FEINMECHAN U OPTISCHE ERZEUGN	783	3857	1277	1396	8633	3034
44	WACHSWAREN UND SEIFEN	3	4	1	7	6	2
45	WAREN AUS KUNSTSTOFFEN	3233	5355	1789	7220	11530	4075
46	SPIELFILME BEL FILME PLATTEN	-	6	2	-	6	2
47	PHOTOCHEMISCHE ERZEUGNISSE	1155	2675	898	2250	5725	2026
48	BLEISTIFTE U CHEM BUEROBEDARF	1484	927	308	2115	1283	438
49	PHARMAZEUTISCHE ERZEUGNISSE	545	1189	392	1349	2634	928
50	KOSMETISCHE ERZEUGNISSE	274	165	55	356	264	91
51	SONSTIGE CHEMISCHE ERZEUGNISSE	17589	6663	2232	40388	12235	4274
52	MUSIKINSTRUMENTE	4	34	11	5	58	21
53	KINDERSPIELZEUG CHRISTBAUMSCHM	830	653	218	2169	1513	534
55	WASSERFAHRZEUGE	1	11	3	1831	2312	853
56	LUFTFAHRZEUGE	2	170	58	10	364	131
57	KRAFTFAHRZEUGE	29607	44987	14973	48533	71090	24642
58	FAHRRADER	29	19	6	29	19	6
59	SONSTIGE FAHRZEUGE	11905	37127	12386	15662	52417	17956
69	SONSTIGE ENDERZEUGNISSE	955	2081	699	2185	4200	1483
	ZUSAMMEN	186723	292863	98017	344657	556156	195362
	FERTIGWAREN IICA-IICB	432344	410899	137672	799829	800076	281633
	GEWERBL. WIRTSCHAFT IIA-IICB	890691	439376	147214	1714341	857290	301851
III	AUSSERDEM						
01	RUECKWAREN	4	57	19	10	95	33
02	ERSATZLIEFERUNGEN	96	446	150	577	2063	764
	INSGESAMT	1099603	481385	161359	2100540	946796	333602
	DARUNTER						
	EIGENVEREDELUNG	18411	23046	7632	33237	37566	13000
	LOHNVEREDELUNG	311	1155	382	364	2470	870
	PASSIVE VEREDELUNG	6400	16923	5639	11944	31515	11027
	L I B Y E N						
	E I N F U H R						
IB	NAHRUNGSMITTEL TIER URSPR						
05	DAERME	-	-	-	100	30	11
	ZUSAMMEN	-	-	-	100	30	11
	ERNAEHRUNGSWIRTSCHAFT IA-ID	-	-	-	100	30	11
IIA	ROHSTOFFE						
03	WOLLE AND TIERHAARE REISSWOLLE	6	3	1	6	3	1
18	ERDOEL ROH	36874120	2405979	807319	96366224	6077218	2164476
	ZUSAMMEN	36874126	2405982	807320	96366230	6077221	2164477
IIB	HALBWAREN						
07	BAU UND NUTZHOLOZ SCHNITTHOLOZ	172	9	3	172	9	3
28	KRAFTSTOFFE SCHMIEROLE ERDGAS	523203	29882	10306	1131198	64745	22968
	ZUSAMMEN	523375	29891	10309	1131370	64754	22971
IICA	VORERZEUGNISSE						
12	KUNSTSTOFFE	-	-	-	25	7	3
17	SONST CHEMISCHE VORERZEUGNISSE	18877	777	261	81836	3526	1272
	ZUSAMMEN	18877	777	261	81861	3533	1275
IICB	ENDERZEUGNISSE						
14	BUECHER KARTEN NOTEN BILDER	-	1	-	-	1	-
22	SONSTIGE EISENWAREN	28	2	1	28	2	1
26	WERKZEUGMASCHINEN WALZWERKSANL	1	3	1	1	4	1
30	KRAFTMASCHINEN	6	27	10	6	27	10
31	PUMPEN DRUCKLUFTMASCHINEN	15	112	39	273	559	207
34	BUEROMASCHINEN	2	178	60	2	264	90
36	SONSTIGE MASCHINEN	11	24	8	16	40	14
41	ELEKTROTECHNISCHE ERZEUGNISSE	43	133	44	47	384	138
43	FEINMECHAN U OPTISCHE ERZEUGN	1	11	3	1	11	3
56	LUFTFAHRZEUGE	8	1	1	8	1	1
57	KRAFTFAHRZEUGE	206	56	19	287	140	51
69	SONSTIGE ENDERZEUGNISSE	-	-	-	-	1	-
	ZUSAMMEN	321	548	186	669	1434	516
	FERTIGWAREN IICA-IICB	19198	1325	447	82530	4967	1791
	GEWERBL. WIRTSCHAFT IIA-IICB	37416699	2437198	818076	97580130	6146942	2189239
III	AUSSERDEM						
01	RUECKWAREN	12696	11343	3774	18159	19155	6711
02	ERSATZLIEFERUNGEN	1	2	1	1	2	1
	INSGESAMT	37429396	2448543	821851	97598390	6166129	2199962
	DARUNTER						
	EIGENVEREDELUNG	13839	586	194	15010	633	212
	LOHNVEREDELUNG	271	397	135	17590	1697	614

SPEZIALHANDEL NACH LAENDERN

NR. DER SYSTEMATIK	WARENBENENNUNG	JULI/DEZEMBER 1984			JANUAR/DEZEMBER 1984		
		DT*100 KG	1000 DM	1000 \$	DT*100 KG	1000 DM	1000 \$
NOCH LIBYEN							
AUSFUHR							
IA	LEBENDE TIERE						
01	PFERDE	18	27	9	18	27	9
		ST 3			3		
02	RINDVIEH	2336	952	310	9814	4616	1646
		ST 474			2086		
04	SONSTIGE LEBENDE TIERE	1	21	7	11	43	15
	ZUSAMMEN	2355	1000	326	9843	4686	1670
IB	NAHRUNGSMITTEL TIER URSPR						
01	MILCH	52608	11082	3780	76219	15482	5419
02	BUTTER	14085	7341	2472	17778	9252	3182
03	KAESE	24580	12175	4113	51260	24228	8565
04	FLEISCH UND FLEISCHWAREN	14	13	3	95	37	12
08	SCHMALZ TALG TIER OELE FETTE	2000	300	105	2000	300	105
09	EIER EIWEISS EIGELB	-	-	-	1	6	2
	ZUSAMMEN	93287	30911	10473	147353	49305	17285
IC	NAHRUNGSMITTEL PFL URSPR						
03	GERSTE	14360	675	237	14360	675	237
08	MUELLEREIERZEUGNISSE	284231	17541	5841	652542	36963	13085
10	NICHTOELHALTIGE SAEMEREIEN	1	1	-	11	20	7
19	GEMUESE OBSTKONSERV FRUCHTSAFT	193	30	10	535	123	43
21	KAKAOERZEUGNISSE	27	25	8	27	25	8
22	GEWUERZE	-	-	-	1	1	-
23	ZUCKER	26	10	3	73	23	7
25	PFLANZL OELE U FETTE Z ERNAEHR	16457	4180	1428	16457	4180	1428
26	MARGARINE U AEHNL SPEISEFETTE	126	28	9	146	34	11
31	SONST PFLANZL NAHRUNGSMITTEL	201442	13660	4520	469891	28852	10188
	ZUSAMMEN	516863	36150	12056	1154043	70896	25014
ID	GENUSSMITTEL						
02	KAFFEE	12	106	37	38	272	99
05	TABAKERZEUGNISSE	-	1	-	2877	3972	1521
07	BRANNTWEIN	4	7	2	31	36	13
	ZUSAMMEN	16	114	39	2946	4280	1633
	ERNAEHRUNGSWIRTSCHAFT IA-ID	612521	68175	22894	1314185	129167	45602
IIA	ROHSTOFFE						
04	BAUMWOLLE REISSBAUMWOLLE ABF	-	-	-	13	4	2
05	FLACHS HANF JUTE UND DGL	7	4	2	7	4	2
11	BAU UND NUTZHOLZ RUNDHOLZ	3410	248	82	4274	320	109
16	STEINKOEHLE EINSCHL PRESSKOEHLE	100	5	2	138	9	3
30	SPEISE UND INDUSTRIESALZ	90	8	3	114	18	6
32	SONSTIGE STEINE UND ERDEN	91379	1574	534	121090	2399	841
33	ROHPHOSPHATE	-	-	-	6	3	1
34	SONST ROHSTOFFE F CHEM ERZEUGN	-	3	1	1	17	6
38	SONST ROHSTOFFE AUCH ABFAELLE	16	2	-	17	3	-
	ZUSAMMEN	95002	1844	624	125660	2777	970
IIB	HALBWAREN						
01	ROHSEIDE UND SEIDENGESPINSTE	12	1240	400	18	1735	587
02	REYON SYNTHET FAEDEN AUCH GEZW	282	1346	444	499	2033	703
03	GESPINSTE A ZELLW SYNTH FASER	69	319	104	277	575	201
04	GESPINSTE WOLLE U AND TIERHAAR	-	-	-	100	156	59
05	GESPINSTE AUS BAUMWOLLE	-	-	-	3	3	1
07	BAU UND NUTZHOLZ SCHNITTHOLZ	7027	526	172	13003	880	303
09	KAUTSCHUK BEARBEITET	261	380	128	924	970	350
10	GLASMASSE ROHGLAS	2	6	1	2	17	5
11	ZEMENT	114764	1752	576	474746	6393	2296
12	SONST MINERALISCHE BAUSTOFFE	29230	3500	1194	64430	8404	3002
13	ROHEISEN	749	40	14	749	40	14
15	FERROLEGIERUNGEN	114	45	14	165	76	25
16	EISENHALBZEUG	23033	2055	669	38283	2971	1002
17	ALUMINIUM ROH AUCH LEGIERUNGEN	160	25	9	176	45	17
18	KUPFER ROH AUCH LEGIERUNGEN	614	326	114	1316	790	286
22	ZINK ROH AUCH LEGIERUNGEN	4	3	1	20	42	15
23	SONST UNEDLE METALLE ROH	-	-	-	72	367	135
24	FETTSAEUREN PARAFFIN VASELIN	2421	422	139	2871	852	297
25	SONST TECHNISCHE FETTE U OELE	1441	446	144	1441	446	144
27	RUECKST D ERDOEL U TEERDESTILL	2787	352	119	3767	492	171
28	KRAFTSTOFFE SCHMIEROLEE ERDGAS	8249	1763	583	9702	2225	783
29	TEER U TEERDESTILL ERZEUGNISSE	248	66	21	285	104	35
30	AUFBEREITETE KALIDJUNGEMITTEL	23	15	5	37	22	7
33	STICKSTOFF A N G DUENGEMITTEL	-	-	-	17	23	8
35	SONSTIGE CHEMISCHE HALBWAREN	13711	2442	837	27263	5007	1778
38	SONSTIGE HALBWAREN	100	8	2	2812	191	70
	ZUSAMMEN	205301	17077	5690	643078	34859	12264
IICA	VORERZEUGNISSE						
01	GEWEBE A SEIDE REYON SYNTH FAD	4261	5403	1807	4433	5636	1894
02	GEWEBE A ZELLWOLLE SYNTH FASER	21	28	10	75	332	125
03	GEWEBE A WOLLE U AND TIERHAAR	1	8	3	1	12	5
04	GEWEBE AUS BAUMWOLLE	466	1317	438	491	1370	456
05	GEWEBE AUS FLACHS HANF JUTE	6	24	8	205	431	158
08	PAPIER UND PAPPE	9407	2627	886	9918	2753	933
09	FURNIERE SPERRHOLZ U DGL	3892	1029	347	6603	1615	564
10	STEINZEUG TON PORZELLANERZEUGN	4602	743	251	7231	1458	515
11	GLAS	1030	303	104	6052	1151	422
12	KUNSTSTOFFE	51251	18991	6454	84173	31086	10916

SPEZIALHANDEL NACH LAENDERN

NR. DER SYSTEMATIK	WARENBENENNUNG	JULI/DEZEMBER 1984			JANUAR/DEZEMBER 1984		
		DT=100 KG	1000 DM	1000 \$	DT=100 KG	1000 DM	1000 \$
NOCH	L I B Y E N	AUSFUHR					
13	TEERFARBSTOFFE	864	1609	548	1106	1912	660
14	SONST FARBSTOFFE FARBEN LACKE	10825	5555	1853	17816	9268	3236
15	DEXTRINE GELATINE UND LEIME	541	409	138	919	722	250
16	SPRENGSTOFFE SCHIESSBED ZUENOW	12001	2485	864	17001	3503	1235
17	SONST CHEMISCHE VORERZEUGNISSE	35825	8881	2961	45851	13979	4828
18	GUSSROEHREN	95777	11509	3809	119789	14791	5043
19	STAHLROEHREN	51084	10562	3537	68345	13728	4713
20	STAB UND FORMEISEN	55188	5709	1891	117376	10991	3833
21	BLECH AUS EISEN	10001	1903	651	39921	4250	1522
22	DRAHT AUS EISEN	1712	770	258	11223	3031	1101
23	EISENBAHNOBERBAUMATERIAL	220	53	18	370	56	19
24	SCHMIEDB GUSS SCHMIEDESTUECKE	30	5	2	88	19	7
25	STANGEN BLECHE USW KUPFER	732	834	276	1375	1411	486
26	STANGEN BLECHE USW ALUMINIUM	7175	5158	1745	7779	5815	1986
27	STANGEN BLECHE USW AND UNEDL M	35	67	23	3339	758	271
28	STANGEN BLECHE USW EDELMETALLE	-	44	14	12	984	369
30	EDELST SCHMUCKST PERLEN BEARB	-	25	9	-	106	39
31	SONSTIGE VORERZEUGNISSE	11982	12950	4333	15223	13425	4511
	ZUSAMMEN	368899	99001	33238	586715	144593	50097
IICB	ENDERZEUGNISSE						
01	STRICKWAREN SEIDE CHEMIEFASERN	23	233	77	23	249	82
02	STRICKWAREN WOLLE U AND TIERH	-	4	-	-	6	-
03	STRICKWAREN AUS BAUMWOLLE	-	2	-	10	148	52
04	SONST KLEIDUNG SEIDE CHEMIEFAS	19	188	62	46	595	208
05	SONST KLEIDUNG WOLLE AND TIERH	-	13	3	-	16	4
06	SONST KLEIDUNG AUS BAUMWOLLE	9	47	12	73	262	88
07	SONST KLEIDUNG FLACHS HANF USW	6	22	7	8	31	10
08	HUETE	5	20	8	23	44	17
09	SONSTIGE SPINNSTOFFWAREN	274	1593	532	575	2289	785
10	PELZWAREN	-	18	7	-	29	10
11	SCHUHE AUS LEDER	28	160	52	69	306	105
12	ANDERE LEDERWAREN	10	73	23	18	145	50
13	PAPIERWAREN	16660	7682	2543	41796	20711	7407
14	BUECHER KARTEN NOTEN BILDER	249	1071	362	600	3232	1149
15	HOLZWAREN	3891	2843	978	22702	8315	3042
16	KAUTSCHUKWAREN	3721	5007	1675	26832	23985	8665
17	STEINWAREN	1283	364	120	1714	449	151
18	STEINZEUG PORZELLAN U AE WAREN	156	200	66	416	443	157
19	GLASWAREN	103	370	124	599	1361	491
20	MESSERSCHMIEDEWAREN	34	127	41	292	1826	678
21	WERKZEUGE LANDWIRTSCH GERAETE	1669	4915	1647	4829	11340	4038
22	SONSTIGE EISENWAREN	368570	136671	46220	809179	298643	106146
23	WAREN A KUPFER U KUPFERLEGIER	758	578	190	1301	1421	509
24	EDELMETALLW VERGOLD VERSILB W	-	2	-	-	13	3
25	SONST WAREN A UNEDLEN METALLEN	4098	7094	2397	8413	15081	5341
26	WERKZEUGMASCHINEN WALZWERKSANL	5997	15272	5071	10341	29048	10141
27	TEXTIL LEDERINDUSTRIEMASCHINEN	89	829	274	451	2587	926
28	LANDMASCHINEN U ACKERSCHLEPPER	594	1306	432	7444	12222	4578
30	KRAFTMASCHINEN	1269	7082	2436	2354	13641	4874
31	PUMPEN DRUCKLUFTMASCHINEN	24408	75710	25593	43968	127720	44989
32	FOERDERMITTEL	4732	8123	2724	17539	27088	9671
33	PAPIER UND DRUCKMASCHINEN	549	3115	1088	1200	8308	2974
34	BUEROMASCHINEN	297	4401	1470	425	6722	2338
35	NAHRUNGSMITTELINDUSTRIEMASCHIN	1113	5314	1739	2905	12607	4388
36	SONSTIGE MASCHINEN	100478	137701	46317	242277	350344	124924
41	ELEKTROTECHNISCHE ERZEUGNISSE	83001	324796	108749	188521	497925	172705
42	UHREN	1	15	4	176	530	197
43	FEINMECHAN U OPTISCHE ERZEUGN	2466	22820	7574	2885	27972	9484
44	WACHSWAREN UND SEIFEN	1149	641	224	1178	669	234
45	WAREN AUS KUNSTSTOFFEN	6201	11584	3862	9110	15497	5304
46	SPIELFILME BEL FILME PLATTEN	-	1	-	-	1	-
47	PHOTOCHEMISCHE ERZEUGNISSE	174	486	159	392	775	263
48	BLEISTIFTE U CHEM BUEROBEDARF	650	956	317	3615	3624	1304
49	PHARMAZEUTISCHE ERZEUGNISSE	6372	12646	4317	11925	19584	6866
50	KOSMETISCHE ERZEUGNISSE	6023	6167	2059	8138	7163	2421
51	SONSTIGE CHEMISCHE ERZEUGNISSE	52999	12273	4156	98635	26148	9290
53	KINDERSPIELZEUG CHRISTBAUMSCHM	-	4	1	-	4	1
56	LUFTFAHRZEUGE	-	-	-	145	10565	3841
57	KRAFTFAHRZEUGE	50145	107433	35935	98939	242035	85701
58	FAHRRAEDE	2	1	-	3	3	1
59	SONSTIGE FAHRZEUGE	9108	5485	1834	14727	8448	2931
69	SONSTIGE ENDERZEUGNISSE	77118	73085	24638	124879	115804	40391
	ZUSAMMEN	836501	1006543	338119	1811690	1957974	689925
	FERTIGWAREN IICA-IICB	1205400	1105544	371357	2398405	2102567	740022
	GEWERBL. WIRTSCHAFT IIA-IICB	1505703	1124465	377671	3167143	2140203	753256
III	AUSSERDEM						
01	RUECKWAREN	550	1777	614	897	2409	854
02	ERSATZLIEFERUNGEN	2874	6890	2299	9357	12932	4536
	INSGESAMT	2121648	1201307	403478	4491582	2284711	804248
	DARUNTER						
	EIGENVEREDELUNG	32910	15080	5010	105369	52176	18742
	LOHNVEREDELUNG	1080	1147	381	2416	2260	786

SPEZIALHANDEL NACH LAENDERN

NR. DER SYSTEMATIK	WARENBENENNUNG	JULI/DEZEMBER 1984			JANUAR/DEZEMBER 1984		
		DT*100 KG	1000 DM	1000 \$	DT*100 KG	1000 DM	1000 \$
A E G Y P T E N							
E I N F U H R							
IA	LEBENDE TIERE						
01	PFERDE	4	57	19	6	65	22
		1			2		
	ZUSAMMEN	4	57	19	6	65	22
IB	NAHRUNGSMITTEL TIER URSPR						
05	DAERME	64	484	165	99	730	255
06	FISCHE UND FISCHZUBEREITUNGEN	-	5	2	8	32	13
	ZUSAMMEN	64	489	167	107	762	268
IC	NAHRUNGSMITTEL PFL URSPR						
07	REIS	21320	2617	918	31246	3664	1301
10	NICHTOELHALTIGE SAEMEREIEN	200	102	34	1687	660	244
14	KARTOFFELN	-	-	-	41455	3624	1345
16	GEMUESE SONST KUECHENGEWAECHSE	8867	4100	1384	59218	13758	4926
17	OBST AUSSER SUEDFRUECHTEN	2	1	-	172	23	7
18	SUEDFRUECHTE	9	6	1	811	68	22
22	GEWUERZE	3544	961	322	8661	2165	773
24	OELFRUECHTE ZUR ERNAEHRUNG	4312	718	236	11455	2351	857
29	SONST ABFALLERZEUGN VIEHFUETT	53456	976	343	59949	1018	358
31	SONST PFLANZL NAHRUNGSMITTEL	82	34	12	1216	909	342
32	LEB PFLANZEN ZIERGAERT ERZEUGN	7	7	1	26	25	7
	ZUSAMMEN	91799	9522	3251	211896	28265	10182
ID	GENUSSMITTEL						
05	TABAKERZEUGNISSE	4	3	1	14	11	5
	ZUSAMMEN	4	3	1	14	11	5
	ERNAEHRUNGSWIRTSCHAFT IA-ID	91871	10071	3438	212023	29103	10477
IIA	ROHSTOFFE						
02	ZELLWOLLE SYNTHET FASERN U ABF	700	230	76	3443	1003	355
04	BAUMWOLLE REISSBAUMWOLLE ABF	36774	26011	8793	132159	89007	31977
06	ABF V GESPINSTWAREN LUMPEN	-	-	-	49	13	5
18	ERDOEL ROH	7588271	471760	158148	13030696	783084	272096
28	SONSTIGE ERZE UND METALLASCHEN	-	-	-	7290	1512	553
34	SONST ROHSTOFFE F CHEM ERZEUGN	9194	4479	1520	17088	8404	2965
37	EDELST SCHMUCKST PERLEN ROH	-	-	-	2	3	1
	ZUSAMMEN	7634939	502480	168537	13190727	883026	307952
IIIB	HALBWAREN						
03	GESPINSTE A ZELLW SYNTH FASER	123	95	34	146	117	42
05	GESPINSTE AUS BAUMWOLLE	40444	40122	13493	88180	85045	30074
16	EISENHALBZEUG	9873	807	263	9873	807	263
17	ALUMINIUM ROH AUCH LEGIERUNGEN	207573	82525	28258	560420	228493	82467
24	FETTSAEUREN PARAFFIN VASELIN	85322	5513	1843	141891	9437	3311
28	KRAFTSTOFFE SCHMIEROLE ERDGAS	594321	41227	14412	886524	61864	21919
35	SONSTIGE CHEMISCHE HALBWAREN	11250	2852	982	17750	4217	1485
38	SONSTIGE HALBWAREN	-	664	223	-	1306	461
	ZUSAMMEN	948906	173805	59508	1704784	391286	140022
IICA	VORERZEUGNISSE						
01	GEWEBE A SEIDE REYON SYNTH FAD	7	615	207	130	1668	600
02	GEWEBE A ZELLWOLLE SYNTH FASER	1893	2949	983	2155	3359	1135
03	GEWEBE A WOLLE U AND TIERHAAR	1149	2790	938	2967	7150	2559
04	GEWEBE AUS BAUMWOLLE	5229	6588	2196	11849	12907	4527
05	GEWEBE AUS FLACHS HANF JUTE	2	7	3	38	37	14
08	PAPIER UND PAPPE	27	1	-	27	1	-
12	KUNSTSTOFFE	-	-	-	14	1	-
13	TEERFARBSTOFFE	-	-	-	80	162	59
17	SONST CHEMISCHE VORERZEUGNISSE	20	693	234	30	1199	423
20	STAB UND FORMEISEN	2	2	1	2	2	1
22	DRAHT AUS EISEN	9	4	1	9	4	1
24	SCHMIEDB GUSS SCHMIEDESTUECKE	-	-	-	-	1	-
27	STANGEN BLECHE USW AND UNEDL M	-	-	-	3	32	12
	ZUSAMMEN	8338	13649	4563	17304	26523	9331
IICB	ENDERZEUGNISSE						
01	STRICKWAREN SEIDE CHEMIEFASERN	1	4	1	1	4	1
03	STRICKWAREN AUS BAUMWOLLE	352	998	341	1133	3603	1315
04	SONST KLEIDUNG SEIDE CHEMIEFAS	3	9	3	6	21	9
06	SONST KLEIDUNG AUS BAUMWOLLE	1473	1451	489	2720	2764	976
07	SONST KLEIDUNG FLACHS HANF USW	5	41	14	12	102	36
08	HUETE	2	8	3	2	8	3
09	SONSTIGE SPINNSTOFFWAREN	31	24	8	33	26	8
12	ANDERE LEDERWAREN	12	119	39	19	166	64
14	BUECHER KARTEN NOTEN BILDER	105	138	46	294	278	97
15	HOLZWAREN	50	72	23	58	78	25
22	SONSTIGE EISENWAREN	1852	56	20	1855	91	34
23	WAREN A KUPFER U KUPFERLEGIER	144	252	86	280	482	169
24	EDELMETALLV VERGOLD VERSILB W	-	3	1	-	3	1
25	SONST WAREN A UNEDLEN METALLEN	3	23	8	4	26	9
26	WERKZEUGMASCHINEN WALZWERKSANL	3	13	4	27	31	11
27	TEXTIL LEDERINDUSTRIEMASCHINEN	12	7	2	12	7	2
30	KRAFTMASCHINEN	29	3317	1109	75	6695	2361
31	PUMPEN DRUCKLUFTMASCHINEN	20	680	230	53	1408	495
33	PAPIER UND DRUCKMASCHINEN	7	12	4	217	156	57
34	BUEROMASCHINEN	-	-	-	-	13	5
36	SONSTIGE MASCHINEN	14	220	74	41	605	214
41	ELEKTROTECHNISCHE ERZEUGNISSE	482	1037	351	571	1985	700
42	UHREN	12	14	5	12	14	5

SPEZIALHANDEL NACH LAENDERN

NR. DER SYSTEMATIK	WARENBENENNUNG	JULI/DEZEMBER 1984			JANUAR/DEZEMBER 1984		
		DT*100 KG	1000 DM	1000 \$	DT*100 KG	1000 DM	1000 \$
NOCH	A E G Y P T E N						
	EINFUHR						
	43 FEINMECHAN U OPTISCHE ERZEUGN	3	215	72	4	396	139
	45 WAREN AUS KUNSTSTOFFEN	1	1	-	1	1	-
	49 PHARMAZEUTISCHE ERZEUGNISSE	83	299	99	84	330	111
	51 SONSTIGE CHEMISCHE ERZEUGNISSE	2	94	33	5	251	91
	56 LUFTFAHRZEUGE	-	121	41	16	320	114
	57 KRAFTFAHRZEUGE	15	16	6	38	47	18
	69 SONSTIGE ENDERZEUGNISSE	384	462	153	455	597	204
	ZUSAMMEN	5100	9706	3265	8028	20508	7264
	FERTIGWAREN IICA-IICB	13438	23355	7828	25332	47031	16595
	GEWERBL. WIRTSCHAFT IIA-IICB	8597283	699640	235873	14920843	1321343	464569
III	AUSSERDEM						
	01 RUECKWAREN	1955	6458	2166	4709	14010	4941
	INSGESAMT	8691109	716169	241477	15137575	1364456	479987
	DARUNTER						
	EIGENVEREDELUNG	57300	24577	8439	148147	62535	22626
	LOHNVEREDELUNG	1015	7141	2393	1997	13662	4797
	A U S F U H R						
IA	LEBENDE TIERE						
	01 PFERDE	23	56	19	88	544	201
	ST	5			18		
	02 RINDVIEH	18205	6146	2062	33506	11609	4065
	ST	3074			5582		
	04 SONSTIGE LEBENDE TIERE	3010	4393	1487	7838	11100	3980
	ZUSAMMEN	21238	10595	3568	41432	23253	8246
IB	NAHRUNGSMITTEL TIER URSPR						
	01 MILCH	58311	14897	4873	79156	19936	6717
	02 BUTTER	306	150	51	1158	665	248
	03 KAESE	1981	1054	351	4033	2365	832
	04 FLEISCH UND FLEISCHWAREN	211642	60592	20193	560702	165984	59115
	06 FISCHE UND FISCHZUBEREITUNGEN	3	12	3	120	45	15
	08 SCHMALZ TALG TIER OELE FETTE	168	28	9	443	75	26
	09 EIER EIWEISS EIGELB	8640	5076	1697	17533	10340	3647
	10 HONIG	-	-	-	36	21	8
	11 FISCHMEHL UND DGL	4970	612	212	4970	612	212
	ZUSAMMEN	286021	82421	27389	668151	200043	70820
IC	NAHRUNGSMITTEL PFL URSPR						
	01 WEIZEN	-	-	-	1293259	51389	18517
	05 MAIS	-	-	-	3	2	1
	08 MUELLEREIERZEUGNISSE	327199	24166	8027	542383	34348	11940
	10 NICHTOELHALTIGE SAEMEREIEN	86	65	20	112	79	25
	14 KARTOFFELN	-	-	-	5053	340	125
	16 GEMESE SONST KUECHENGEWAECHSE	19	6	3	37	13	5
	17 OBST AUSSER SUEDFRUECHTEN	-	-	-	-	1	-
	18 SUEDFRUECHTE	117	49	17	715	290	105
	19 GEMESE OBSTKONSERV FRUCHTSAFT	657	408	132	1268	544	183
	21 KAKADERZEUGNISSE	329	244	82	428	316	109
	22 GEWUERZE	-	-	-	27	93	35
	23 ZUCKER	62055	3623	1209	75973	4737	1622
	24 OELFRUECHTE ZUR ERNAEHRUNG	-	-	-	5	2	1
	25 PFLANZ OELE U FETTE Z ERNAEHR	2216	756	254	9212	2450	877
	26 MARGARINE U AEHNL SPEISEFETTE	1301	542	185	4100	1302	465
	31 SONST PFLANZL NAHRUNGSMITTEL	46665	10884	3620	127217	20785	7252
	32 LEB PFLANZEN ZIERGART ERZEUGN	3	3	1	3	3	1
	ZUSAMMEN	440647	40746	13550	2059795	116694	41263
ID	GENUSSMITTEL						
	01 HOPFEN	-	-	-	200	535	202
	02 KAFFEE	27	17	5	88	172	62
	05 TABAKERZEUGNISSE	31	150	51	83	298	107
	06 BIER	1523	240	78	2161	349	119
	07 BRANNTWEIN	1	1	-	22	132	50
	08 WEIN	9	2	2	34	19	8
	ZUSAMMEN	1591	410	136	2588	1505	548
	ERNAEHRUNGSWIRTSCHAFT IA-ID	749497	134172	44643	2771966	341495	120877
IIA	ROHSTOFFE						
	02 ZELLWOLLE SYNTHET FASERN U ABF	3550	1853	604	12846	7143	2577
	03 WOLLE AND TIERHAARE REISSWOLLE	1464	2762	946	1464	2762	946
	06 ABF V GESPINSTWAREN LUMPEN	3943	640	212	5328	819	277
	11 BAU UND NUTZHOZL RUNDHOZL	-	-	-	19921	297	108
	13 KAUTSCHUK GUTTAPERCHA BALATA	-	-	-	43	7	3
	14 ROHGUMMEN SCHELLACK BALSAME	26	42	14	61	63	21
	16 STEINKOEHLE EINSCHL PRESSKOEHLE	-	-	-	3770	267	99
	18 ERDOEL ROH	1	1	-	1	1	-
	27 SCHWEFELKIES	100	21	7	100	21	7
	28 SONSTIGE ERZE UND METALLASCHEN	700	57	20	700	57	20
	29 BAUXIT KRYOLITH	5017	263	91	5017	263	91
	30 SPEISE UND INDUSTRIESALZ	1420	115	37	2421	189	65
	32 SONSTIGE STEINE UND ERDEN	12792	875	296	24601	2019	713
	34 SONST ROHSTOFFE F CHEM ERZEUGN	885	98	32	3506	463	170
	36 PFLANZL FLECHT U POLSTERSTOFFE	2	1	-	2	1	-
	37 EDELST SCHMUCKST PERLEN ROH	-	-	-	-	11	4
	38 SONST ROHSTOFFE AUCH ABFAELLE	891	21	7	961	220	82
	ZUSAMMEN	30791	6749	2266	80742	14603	5183
IIB	HALBWAREN						
	01 ROHSEIDE UND SEIDENGESPINSTE	-	-	-	-	2	1

SPEZIALHANDEL NACH LAENDERN

NR. DER SYSTEMATIK	WARENBENENNUNG	JULI/DEZEMBER 1984			JANUAR/DEZEMBER 1984		
		DT*100 KG	1000 DM	1000 \$	DT*100 KG	1000 DM	1000 \$
NOCH	A E G Y P T E N						
	AUSFUHR						
02	REYON SYNTHET FAEDEN AUCH GEZW	5409	4507	1549	26857	21146	7719
03	GESPINSTE A ZELLW SYNTH FASER	611	693	228	894	1175	408
05	GESPINSTE AUS BAUMWOLLE	20	64	22	23	70	25
06	GESPINSTE A FLACHS HANF JUTE	92	168	56	92	168	56
07	BAU UND NUTZHOZL SCHNITTHOZL	22358	2102	701	22358	2103	701
08	HOLZMASSE ZELLSTOFF	650	121	41	2500	470	171
09	KAUTSCHUK BEARBEITET	157	153	53	436	424	150
10	GLASMASSE ROHGLAS	-	3	1	-	5	1
11	ZEMENT	131613	2286	766	281791	5094	1798
12	SONST MINERALISCHE BAUSTOFFE	7015	1569	543	25102	4411	1592
15	FERROLEGIERUNGEN	1397	381	131	2897	705	254
16	EISENHALBZEUG	60	7	3	168880	10739	3930
17	ALUMINIUM ROH AUCH LEGIERUNGEN	715	503	166	727	513	170
18	KUPFER ROH AUCH LEGIERUNGEN	362	349	118	592	574	200
19	NICKEL ROH AUCH LEGIERUNGEN	5	26	9	10	50	19
20	BLEI ROH AUCH LEGIERUNGEN	10400	1300	422	75793	8970	3248
21	ZINN ROH AUCH LEGIERUNGEN	45	159	56	45	159	56
22	ZINK ROH AUCH LEGIERUNGEN	709	221	75	756	241	82
23	SONST UNEDLE METALLE ROH	12	27	8	88	154	56
24	FETTSAEUREN PARAFFIN VASELIN	10123	2239	751	19536	4581	1621
25	SONST TECHNISCHE FETTE U OELE	4694	1249	425	5816	1572	544
26	KOKS	-	-	-	62747	1864	677
27	RUECKST D ERDOEL U TEERDESTILL	68557	3418	1121	71226	3660	1210
28	KRAFTSTOFFE SCHMIEROLE ERDGAS	8927	2020	671	14103	3480	1213
29	TEER U TEERDESTILL ERZEUGNISSE	4027	427	140	4469	494	165
30	AUFBEREITETE KALIDUENGMITTEL	94007	5293	1752	163660	8655	2950
33	STICKSTOFF A N G DUENGMITTEL	3201	478	168	9008	3035	1145
35	SONSTIGE CHEMISCHE HALBWAREN	51702	7893	2649	199566	27839	9961
38	SONSTIGE HALBWAREN	10080	1246	407	15432	1788	606
	ZUSAMMEN	436948	38902	13032	1175404	114141	40730
IICA	VORERZEUGNISSE						
01	GEWEBE A SEIDE REYON SYNTH FAD	658	2048	689	3152	5264	1890
02	GEWEBE A ZELLWOLLE SYNTH FASER	1569	3502	1170	2421	6588	2304
03	GEWEBE A WOLLE U AND TIERHAAR	11	81	27	29	191	67
04	GEWEBE AUS BAUMWOLLE	540	1351	438	847	2006	685
05	GEWEBE AUS FLACHS HANF JUTE	33	79	25	210	407	149
06	LEDER	1154	237	81	1762	379	132
08	PAPIER UND PAPPE	35249	8840	2970	73978	16942	5946
09	FURNIERE SPERRHOZL U DGL	4561	2658	901	10590	5998	2138
10	STEINZEUG TON PORZELLANERZEUGN	5788	1272	421	20416	2828	1002
11	GLAS	7657	639	216	16794	1941	690
12	KUNSTSTOFFE	167614	50431	16888	348899	99299	35068
13	TEERFARBSTOFFE	4204	12593	4238	7788	24244	8536
14	SONST FARBSTOFFE FARBEN LACKE	35697	8921	2991	83678	20153	7137
15	DEXTRENE GELATINE UND LEIME	21830	3006	1008	32795	4871	1705
16	SPRENGSTOFFE SCHIESSBED ZUENDW	25	260	89	263	956	349
17	SONST CHEMISCHE VORERZEUGNISSE	110534	30924	10413	209753	63759	22605
18	GUSSROEHREN	13113	1726	577	42312	6250	2218
19	STAHLROEHREN	20065	3748	1267	50500	9127	3250
20	STAB UND FORMEISEN	88653	10460	3472	202700	26367	9326
21	BLECH AUS EISEN	98866	14301	4793	211506	25183	8772
22	DRAHT AUS EISEN	29612	3368	1113	41028	5364	1856
23	EISENBANDERBAUMATERIAL	393	126	41	532	143	47
24	SCHMIEDB GUSS SCHMIEDESTUECKE	2760	2061	684	4032	2594	881
25	STANGEN BLECHE USW KUPFER	11143	7611	2546	18657	12534	4368
26	STANGEN BLECHE USW ALUMINIUM	427	382	128	2616	1834	678
27	STANGEN BLECHE USW AND UNEDL M	73	854	290	137	1460	512
28	STANGEN BLECHE USW EDELMETALLE	5	409	142	19	603	213
30	EDELST SCHMUCKST PERLEN BEARB	-	158	51	-	168	55
31	SONSTIGE VORERZEUGNISSE	2927	1423	475	4991	2710	945
	ZUSAMMEN	645161	173469	58144	1392405	350163	123524
IICB	ENDERZEUGNISSE						
01	STRICKWAREN SEIDE CHEMIEFASERN	20	288	91	43	574	194
02	STRICKWAREN WOLLE U AND TIERH	-	36	11	-	37	11
03	STRICKWAREN AUS BAUMWOLLE	11	72	23	12	120	37
04	SONST KLEIDUNG SEIDE CHEMIEFAS	31	441	146	59	944	332
05	SONST KLEIDUNG WOLLE AND TIERH	11	193	63	12	230	77
06	SONST KLEIDUNG AUS BAUMWOLLE	9	121	40	12	265	93
07	SONST KLEIDUNG FLACHS HANF USW	57	281	92	99	464	158
08	HUETE	73	250	87	74	253	88
09	SONSTIGE SPINNSTOFFWAREN	1891	1659	552	2794	3208	1122
10	PELZWAREN	-	46	15	1	326	118
11	SCHUHE AUS LEDER	34	176	57	70	346	120
12	ANDERE LEDERWAREN	14	219	72	22	294	99
13	PAPIERWAREN	13110	7153	2403	30231	16830	5985
14	BUECHER KARTEN NOTEN BILDER	2950	5194	1720	5575	8557	2971
15	HOLZWAREN	1596	1736	572	4866	4167	1476
16	KAUTSCHUKWAREN	6712	10013	3338	13290	17573	6152
17	STEINWAREN	4218	969	329	6143	2109	761
18	STEINZEUG PORZELLAN U AE WAREN	974	1103	369	1358	1732	597
19	GLASWAREN	1737	1404	468	11021	4989	1810
20	MESSERSCHMIEDEWAREN	168	531	177	352	1063	368
21	WERKZEUGE LANDWIRTSCH GERAETE	2813	5170	1727	6516	12540	4457
22	SONSTIGE EISENWAREN	136301	65956	22368	217883	118112	41690
23	WAREN A KUPFER U KUPFERLEGIER	318	1346	455	462	2011	700
24	EDELMETALLW VERGOLD VERSILB W	-	395	131	1	1803	658
25	SONST WAREN A UNEDLEN METALLEN	12705	11616	3936	30624	25484	9083
26	WERKZEUGMASCHINEN WALZWERKSANL	26783	99545	32925	35448	132510	45149
27	TEXTIL LEDERINDUSTRIEMASCHINEN	18523	54694	18309	47359	123923	43891
28	LANDMASCHINEN U ACKERSCHLEPPER	2632	3471	1174	5456	7524	2680
30	KRAFTMASCHINEN	6132	24913	8258	10540	40502	14000

SPEZIALHANDEL NACH LAENDERN

NR. DER SYSTEMATIK	WARENBENENNUNG	JULI/DEZEMBER 1984			JANUAR/DEZEMBER 1984		
		DT*100 KG	1000 DM	1000 \$	DT*100 KG	1000 DM	1000 \$
NOCH	A E G Y P T E N	AUSFUHR					
31	PUMPEN DRUCKLUFTMASCHINEN	22139	49722	16660	40164	92769	32598
32	FOERDERMITTEL	21397	26906	9145	34139	47169	16625
33	PAPIER UND DRUCKMASCHINEN	11939	32728	10858	17485	51926	17898
34	BUEROMASCHINEN	614	9783	3263	996	13838	4754
35	NAHRUNGSMITTELINDUSTRIEMASCHIN	6623	32131	10887	15081	61443	21673
36	SONSTIGE MASCHINEN	74884	166780	55984	150562	349445	123331
41	ELEKTROTECHNISCHE ERZEUGNISSE	76336	188995	63216	144317	362566	127192
42	UHREN	186	902	307	445	1910	678
43	FEINMECHAN U OPTISCHE ERZEUGN	2828	24016	8089	6302	45660	16080
44	WACHSWAREN UND SEIFEN	613	247	82	1600	525	183
45	WAREN AUS KUNSTSTOFFEN	10356	8764	2947	17980	15150	5318
46	SPIELFILME BEL FILME PLATTEN	-	6	2	7	48	18
47	PHOTOCHEMISCHE ERZEUGNISSE	2779	5266	1748	5250	9721	3386
48	BLEISTIFTE U CHEM BUEROBEDARF	619	716	243	963	1159	403
49	PHARMAZEUTISCHE ERZEUGNISSE	7193	50370	16641	19206	110723	39077
50	KOSMETISCHE ERZEUGNISSE	2142	1855	624	3310	2791	974
51	SONSTIGE CHEMISCHE ERZEUGNISSE	57024	21847	7361	128453	70568	25314
52	MUSIKINSTRUMENTE	4	29	7	18	112	37
53	KINDERSPIELZEUG CHRISTBAUMSCHM	122	252	83	256	597	209
55	WASSERFAHRZEUGE	17141	22261	7177	17141	22263	7177
56	LUFFFAHRZEUGE	20	1634	548	35	2483	859
57	KRAFTFAHRZEUGE	276851	232562	77905	542491	494949	175090
58	FAHRRADER	262	134	45	366	187	65
59	SONSTIGE FAHRZEUGE	30506	39334	13188	46810	65941	23034
69	SONSTIGE ENDERZEUGNISSE	11074	14816	4990	14928	27730	9771
	ZUSAMMEN	873475	1231047	411908	1638728	2380163	836621
	FERTIGWAREN IICA-IICB	1518636	1404516	470052	3031133	2730326	960145
	GEWERBL. WIRTSCHAFT IIA-IICB	1986375	1450167	485350	4287279	2859070	1006058
III	AUSSERDEM						
01	RUECKWAREN	47	74	25	61	110	38
02	ERSATZLIEFERUNGEN	2889	6480	2169	6404	13257	4720
	INSGESAMT	2738808	1590893	532187	7065710	3213932	1131693
	DARUNTER						
	EIGENVEREDELUNG	82953	50604	17022	255329	133859	47889
	LOHNVEREDELUNG	2264	15080	5015	3459	21600	7431
	S U D A N						
	E I N F U H R						
IC	NAHRUNGSMITTEL PFL URSPR						
06	HIRSE UND SONSTIGES GETREIDE	113	19	7	6530	488	178
08	MUELLEREIERZEUGNISSE	3	2	1	3	2	1
10	NICHTOELHALTIGE SAEMEREIEN	-	4	2	-	4	2
16	GEMUESE SONST KUECHENGEWAECHSE	-	-	-	654	191	70
18	SUEDFRUECHTE	2	1	-	7	3	1
19	GEMUESE OBSTKONSERV FRUCHTSAFT	2	1	1	2	1	1
24	DELFRUECHTE ZUR ERNAEHRUNG	24831	6513	2177	43076	10788	3757
25	PFLANZL DELE U FETTE Z ERNAEHR	-	-	-	6	3	1
27	OELKUCHEN	40253	2007	668	109848	5793	2040
29	SONST ABFALLERZEUGN VIEHFUETT	143265	2072	727	322229	6464	2362
31	SONST PFLANZL NAHRUNGSMITTEL	7953	4238	1447	29536	16732	6133
	ZUSAMMEN	216422	14857	5030	511891	40469	14546
	ERNAEHRUNGSWIRTSCHAFT IA-ID	216422	14857	5030	511891	40469	14546
IIA	ROHSTOFFE						
02	ZELLWOLLE SYNTHET FASERN U ABF	315	80	27	315	80	27
04	BAUMWOLLE REISSBAUMWOLLE ABF	88696	38109	12796	181832	67800	23712
14	ROHGUMMEN SCHELLACK BALSAME	17366	7575	2550	33507	14762	5203
15	DELFRUECHTE FUER TECHN DELE	5182	943	307	5182	943	307
18	ERDOEL ROH	-	-	-	130	8	3
34	SONST ROHSTOFFE F CHEM ERZEUGN	3971	1047	363	8123	2517	917
38	SONST ROHSTOFFE AUCH ABFAELLE	44	36	12	95	46	16
	ZUSAMMEN	115574	47790	16055	229184	86156	30185
IIB	HALBWAREN						
05	GESPINSTE AUS BAUMWOLLE	2939	3042	1008	7414	6806	2393
35	SONSTIGE CHEMISCHE HALBWAREN	5464	1430	484	5464	1430	484
	ZUSAMMEN	8403	4472	1492	12878	8236	2877
IICB	ENDERZEUGNISSE						
11	SCHUHE AUS LEDER	-	2	1	-	2	1
12	ANDERE LEDERWAREN	1	3	-	1	19	5
14	BUECHER KARTEN NOTEN BILDER	-	-	-	-	1	-
22	SONSTIGE EISENWAREN	-	10	3	-	10	3
30	KRAFTMASCHINEN	1	39	13	3	40	14
31	PUMPEN DRUCKLUFTMASCHINEN	-	9	4	-	13	5
33	PAPIER UND DRUCKMASCHINEN	-	1	-	-	1	-
34	BUEROMASCHINEN	-	-	-	-	3	1
35	NAHRUNGSMITTELINDUSTRIEMASCHIN	960	79	27	960	79	27
36	SONSTIGE MASCHINEN	-	13	5	-	13	5
41	ELEKTROTECHNISCHE ERZEUGNISSE	15	203	67	21	540	194
43	FEINMECHAN U OPTISCHE ERZEUGN	4	10	3	5	23	8
50	KOSMETISCHE ERZEUGNISSE	-	-	-	150	133	48
51	SONSTIGE CHEMISCHE ERZEUGNISSE	300	197	64	756	554	195
56	LUFFFAHRZEUGE	30	1308	439	79	3097	1105
57	KRAFTFAHRZEUGE	3	3	1	13	14	5
69	SONSTIGE ENDERZEUGNISSE	1	32	10	3	169	61
	ZUSAMMEN	1315	1909	637	1991	4711	1677
	FERTIGWAREN IICA-IICB	1315	1909	637	1991	4711	1677

SPEZIALHANDEL NACH LAENDERN

NR. DER SYSTEMATIK		WARENBENENNUNG	JULI/DEZEMBER 1984			JANUAR/DEZEMBER 1984		
			DT*100 KG	1000 DM	1000 \$	DT*100 KG	1000 DM	1000 \$
NOCH	S U D A N	EINFUHR						
		GEWERBL. WIRTSCHAFT IIA-IICB	125292	54171	18184	244053	99103	34739
III		AUSSERDEM						
	01	RUECKWAREN	107	119	40	533	1274	483
		INSGESAMT	341821	69147	23254	756477	140846	49768
		DARUNTER						
		LOHNVEREDELUNG	981	175	60	989	319	114
		A U S F U H R						
IA		LEBENDE TIERE						
	02	RINDVIEH	2524	1853	610	2524	1853	610
		ST	540			540		
	04	SONSTIGE LEBENDE TIERE	17	76	25	44	194	68
		ZUSAMMEN	2541	1929	635	2568	2047	678
IB		NAHRUNGSMITTEL TIER URSPR						
	01	MILCH	10975	2800	975	17996	4448	1599
	02	BUTTER	-	-	-	2	2	1
	04	FLEISCH UND FLEISCHWAREN	-	-	-	18	20	8
	06	FISCHE UND FISCHZUBEREITUNGEN	800	379	123	2022	984	347
	09	EIER EIWEISS EIGELB	306	180	61	584	343	122
		ZUSAMMEN	12081	3359	1159	20622	5797	2077
IC		NAHRUNGSMITTEL PFL URSPR						
	08	MJELLEREIERZEUGNISSE	24964	1363	443	54847	2974	1034
	11	HUELSENFRUECHTE ZUR ERNAEHRUNG	992	200	64	992	200	64
	12	HUELSENFR ZUR VIEHFUETTERUNG	-	-	-	1	1	1
	16	GEMUESE SONST KUECHENGEMAECHSE	-	-	-	14	6	2
	17	OBST AUSSER SUEDFRUECHTEN	-	-	-	5	2	1
	19	GEMUESE OBSTKONSERV FRUCHTSAFT	-	-	-	15	5	1
	21	KAKADERZEUGNISSE	210	123	41	240	147	50
	22	GEWUERZE	-	-	-	2	1	-
	23	ZUCKER	30867	2148	721	49443	3476	1205
	25	PFLANZL OELE U FETTE Z ERNAEHR	-	-	-	2	1	-
	26	MARGARINE U AEHNL SPEISEFETTE	-	-	-	126	28	10
	31	SONST PFLANZL NAHRUNGSMITTEL	2886	716	244	5388	1526	544
		ZUSAMMEN	59919	4550	1513	111075	8367	2912
ID		GENUSSMITTEL						
	02	KAFFEE	-	1	-	-	1	-
	06	BIER	-	-	-	544	96	35
	07	BRANNTWEIN	1	2	1	18	18	7
		ZUSAMMEN	1	3	1	542	115	42
		ERNAEHRUNGSWIRTSCHAFT IA-ID	74542	9841	3308	134827	16326	5709
IIA		ROHSTOFFE						
	04	BAUMWOLLE REISSBAUMWOLLE ABF	2	1	-	2	1	-
	06	ABF V GESPINSTWAREN LUMPEN	27	2	1	37	4	1
	11	BAU UND NUTZHOLZ RUNDHOLZ	87	9	3	87	9	3
	16	STEINKOEHLE EINSCHL PRESSKOEHLE	-	-	-	789	63	23
	30	SPEISE UND INDUSTRIESALZ	20	2	1	60	6	2
	32	SONSTIGE STEINE UND ERDEN	4091	457	158	6116	694	245
	34	SONST ROHSTOFFE F CHEM ERZEUGN	20	2	1	40	8	3
	38	SONST ROHSTOFFE AUCH ABFAELLE	-	15	5	-	15	5
		ZUSAMMEN	4247	488	169	7131	800	282
IIB		HALBWAREN						
	02	REYON SYNTHET FAEDEN AUCH GEZW	-	-	-	19	53	20
	03	GESPINSTE A ZELLW SYNTH FASER	98	190	61	128	234	77
	05	GESPINSTE AUS BAUMWOLLE	-	-	-	59	80	31
	09	KAUTSCHUK BEARBEITET	99	90	29	210	158	54
	10	GLASMASSE ROHGLAS	-	-	-	-	2	1
	11	ZEMENT	500	8	3	13999	287	109
	12	SONST MINERALISCHE BAUSTOFFE	29	16	5	29	16	5
	17	ALUMINIUM ROH AUCH LEGIERUNGEN	-	-	-	30	26	10
	18	KUPFER ROH AUCH LEGIERUNGEN	-	-	-	1	1	-
	20	BLEI ROH AUCH LEGIERUNGEN	-	-	-	2000	247	90
	23	SONST UNEDLE METALLE ROH	-	-	-	8	31	11
	24	FETTSAEUREN PARAFFIN VASELIN	608	192	63	1587	367	128
	25	SONST TECHNISCHE FETTE U OELE	101	14	4	374	156	57
	26	KOKS	-	-	-	789	39	14
	27	RUECKST D ERDOEL U TEERDESTILL	301	34	11	490	54	19
	28	KRAFTSTOFFE SCHMIEROELE ERDGAS	14	9	3	1798	462	166
	29	TEER U TEERDESTILL ERZEUGNISSE	-	-	-	200	76	27
	33	STICKSTOFF A N G DUENGEMITTEL	-	-	-	12	4	2
	35	SONSTIGE CHEMISCHE HALBWAREN	45310	3456	1154	58476	4600	1569
	38	SONSTIGE HALBWAREN	2601	175	58	10324	676	241
		ZUSAMMEN	49661	4184	1391	90533	7569	2631
IICA		VORERZEUGNISSE						
	01	GEWEBE A SEIDE REYON SYNTH FAD	-	2	1	2	12	5
	02	GEWEBE A ZELLWOLLE SYNTH FASER	-	-	-	1	1	-
	03	GEWEBE A WOLLE U AND TIERHAAR	3	22	8	3	23	8
	04	GEWEBE AUS BAUMWOLLE	35	26	9	60	39	14
	05	GEWEBE AUS FLACHS HANF JUTE	244	45	16	904	186	68
	06	LEDER	-	-	-	2	12	5
	08	PAPIER UND PAPPE	7156	627	208	11369	1081	373
	09	FURNIERE SPERRHOLZ U DGL	557	144	47	805	225	76
	10	STEINZEUG TON PORZELLANERZEUGN	3	3	1	159	92	35
	11	GLAS	644	85	29	686	112	38
	12	KUNSTSTOFFE	15560	3880	1311	29281	7145	2516

SPEZIALHANDEL NACH LAENDERN

NR. DER SYSTEMATIK	WARENBENENNUNG	JULI/DEZEMBER 1984			JANUAR/DEZEMBER 1984		
		DT*100 KG	1000 DM	1000 \$	DT*100 KG	1000 DM	1000 \$
NOCH	S U D A N	AUSFUHR					
13	TEERFARBSTOFFE	146	491	161	371	1066	376
14	SONST FARBSTOFFE FARBEN LACKE	851	370	121	2254	944	333
15	DEXTRINE GELATINE UND LEIME	1940	753	248	4320	1623	569
16	SPRENGSTOFFE SCHIESSBED ZUENDW	-	-	-	403	233	90
17	SONST CHEMISCHE VORERZEUGNISSE	19085	3336	1124	179765	11587	4207
18	GUSSROEHREN	-	-	-	2	2	-
19	STAHLROEHREN	312	49	16	355	78	27
20	STAB UND FORMEISEN	9365	2545	861	9751	2595	878
21	BLECH AUS EISEN	5213	758	252	12357	2019	713
22	DRAHT AUS EISEN	924	123	43	1005	162	56
25	STANGEN BLECHE USW KUPFER	24	23	9	109	85	32
26	STANGEN BLECHE USW ALUMINIUM	148	186	63	148	186	63
27	STANGEN BLECHE USW AND UNEDL M	-	-	-	50	91	35
31	SONSTIGE VORERZEUGNISSE	-	4	2	49	61	23
	ZUSAMMEN	62210	13472	4530	254211	29660	10540
IICB	ENDERZEUGNISSE	-	7	1	-	7	1
01	STRICKWAREN SEIDE CHEMIEFASERN	-	4	2	-	6	2
03	STRICKWAREN AUS BAUMWOLLE	22	78	24	22	82	24
04	SONST KLEIDUNG SEIDE CHEMIEFAS	-	1	-	-	1	-
05	SONST KLEIDUNG WOLLE AND TIERH	293	605	200	408	840	286
06	SONST KLEIDUNG AUS BAUMWOLLE	-	1	-	1	2	-
07	SONST KLEIDUNG FLACHS HANF USW	-	-	-	29	151	55
08	HUETE	92	131	45	114	228	80
09	SONSTIGE SPINNSTOFFWAREN	-	11	4	-	13	5
10	PELZWAREN	9	51	16	9	54	16
11	SCHUHE AUS LEDER	-	8	2	-	9	2
12	ANDERE LEDERWAREN	2801	2571	862	6271	5019	1756
13	PAPIERWAREN	20	86	28	50	145	51
14	BUECHER KARTEN NOTEN BILDER	236	450	154	874	807	282
15	HOLZWAREN	385	537	177	968	1206	426
16	KAUTSCHUKWAREN	7	18	6	53	144	52
17	STEINWAREN	195	206	70	344	267	91
18	STEINZEUG PORZELLAN U AE WAREN	-	9	3	-	11	3
19	GLASWAREN	300	537	178	1012	1554	552
20	MESSERSCHMIEDEWAREN	4825	5333	1793	8324	7582	2613
21	WERKZEUGE LANDWIRTSCH GERAETE	15	30	11	18	33	12
22	SONSTIGE EISENWAREN	-	7	2	-	10	3
23	WAREN A KUPFER U KUPFERLEGIER	8303	3751	1273	14876	6283	2215
24	EDELMETALLW VERGOLD VERSILB W	224	824	279	502	1835	650
25	SONST WAREN A UNEDLEN METALLEN	2438	3699	1231	2654	4745	1613
26	WERKZEUGMASCHINEN WALZWERKSANL	4074	4509	1503	4361	5165	1744
27	TEXTIL LEDERINDUSTRIEMASCHINEN	91	594	196	105	644	214
28	LANDMASCHINEN U ACKERSCHLEPPER	1565	2334	779	3773	6054	2146
29	KRAFTMASCHINEN	372	490	169	3736	4843	1761
30	PUMPEN DRUCKLUFTMASCHINEN	152	351	118	342	935	335
31	FOERDERMITTEL	42	642	215	70	1132	390
32	PAPIER UND DRUCKMASCHINEN	1704	2895	975	20782	19848	7260
33	BUEROMASCHINEN	2730	6713	2249	5763	13563	4765
34	NAHRUNGSMITTELINDUSTRIEMASCHIN	1050	7393	2477	3649	12038	4176
35	SONSTIGE MASCHINEN	-	13	5	4	24	8
36	ELEKTROTECHNISCHE ERZEUGNISSE	170	1706	567	447	3015	1054
37	UHREN	-	-	-	3	2	-
38	FEINMECHAN U OPTISCHE ERZEUGN	-	-	-	-	1	1
39	WACHSWAREN UND SEIFEN	371	418	139	485	662	228
40	WAREN AUS KUNSTSTOFFEN	-	1	1	-	1	1
41	SPIELFILME BEL FILME PLATTEN	225	342	115	394	684	242
42	PHOTOCHEMISCHE ERZEUGNISSE	6	19	6	17	65	23
43	BLEISTIFTE U CHEM BUEROBEDARF	783	3515	1179	1094	6315	2199
44	PHARMAZEUTISCHE ERZEUGNISSE	95	126	42	989	790	288
45	KOSMETISCHE ERZEUGNISSE	4546	2145	726	7120	3212	1116
46	SONSTIGE CHEMISCHE ERZEUGNISSE	-	1	-	-	1	-
47	MUSIKINSTRUMENTE	1	4	1	18	30	10
48	KINDERSPIELZEUG CHRISTBAUMSCHM	-	-	-	16	54	20
49	WASSERFAHRZEUGE	6	549	189	93	2666	961
50	LUFTFAHRZEUGE	7140	13283	4460	21108	34273	12280
51	KRAFTFAHRZEUGE	1204	776	255	1733	1192	407
52	SONSTIGE FAHRZEUGE	2910	983	326	3496	1762	611
53	SONSTIGE ENDERZEUGNISSE	49402	68757	23053	116190	150050	53045
	ZUSAMMEN	111612	82229	27583	370401	179710	63585
	FERTIGWAREN IICA-IICB	165520	86901	29143	468065	188079	66498
	GEWERBL. WIRTSCHAFT IIA-IICB						
III	AUSSERDEM	62	644	214	135	1581	565
02	ERSATZLIEFERUNGEN						
	INSGESAMT	240124	97386	32665	603027	205986	72772
	DARUNTER						
	EIGENVEREDELUNG	12105	4635	1574	17282	10809	3849
	LOHNVEREDELUNG	5	322	107	5	359	120
	MAURETANIEN						
	EINFUHR						
IB	NAHRUNGSMITTEL TIER URSPR	-	-	-	136	33	12
06	FISCHE UND FISCHZUBEREITUNGEN	-	-	-	136	33	12
	ZUSAMMEN	-	-	-	136	33	12
	ERNAHRUNGSWIRTSCHAFT IA-ID	-	-	-	136	33	12
IIA	ROHSTOFFE						
19	EISENERZE	1624111	10193	3413	4066429	25437	9038

SPEZIALHANDEL NACH LAENDERN

NR. DER SYSTEMATIK	WARENBENENNUNG	JULI/DEZEMBER 1984			JANUAR/DEZEMBER 1984		
		DT*100 KG	1000 DM	1000 \$	DT*100 KG	1000 DM	1000 \$
NOCH	MAURETANIEN EINFUHR						
	ZUSAMMEN	1624111	10193	3413	4066429	25437	9038
IIB	HALBWAREN						
17	ALUMINIUM ROH AUCH LEGIERUNGEN	127	31	11	127	31	11
	ZUSAMMEN	127	31	11	127	31	11
IICB	ENDERZEUGNISSE						
09	SONSTIGE SPINNSTOFFWAREN	3	7	3	3	7	3
11	SCHUHE AUS LEDER	6	18	6	6	18	6
15	HOLZWAREN	-	3	1	-	3	1
25	SONST WAREN A UNEDLEN METALLEN	-	2	1	-	2	1
69	SONSTIGE ENDERZEUGNISSE	-	2	-	-	2	-
	ZUSAMMEN	9	32	11	9	32	11
	FERTIGWAREN IICA-IICB	9	32	11	9	32	11
	GEWERBL. WIRTSCHAFT IIA-IICB	1624247	10256	3435	4066565	25500	9060
III	AUSSERDEM						
01	RUECKWAREN	6	32	11	11	45	16
	INSGESAM	1624253	10288	3446	4066712	25578	9088
	AUSFUHR						
IB	NAHRUNGSMITTEL TIER URSPR						
01	MILCH	77923	10804	3624	170066	25311	8967
02	BUTTER	400	216	75	6060	3065	1116
06	FISCHE UND FISCHZUBEREITUNGEN	-	-	-	100	43	16
	ZUSAMMEN	78323	11020	3699	176226	28419	10099
IC	NAHRUNGSMITTEL PFL URSPR						
01	WEIZEN	276098	16504	5711	373517	20497	7195
07	REIS	5000	626	207	5000	626	207
23	ZUCKER	-	-	-	10	1	1
25	PFLANZL OELE U FETTE Z ERNAEHR	2916	761	259	2916	761	259
31	SONST PFLANZL NAHRUNGSMITTEL	528	135	46	2991	602	216
	ZUSAMMEN	284542	18026	6223	384434	22487	7878
ID	GENUSSMITTEL						
02	KAFFEE	1	1	-	1	1	-
06	BIER	-	-	-	24	4	1
	ZUSAMMEN	1	1	-	25	5	1
	ERNAEHRUNGSWIRTSCHAFT IA-ID	362866	29047	9922	560685	50911	17978
IIA	ROHSTOFFE						
32	SONSTIGE STEINE UND ERDEN	100	5	2	192	6	2
	ZUSAMMEN	100	5	2	192	6	2
IIB	HALBWAREN						
03	GESPINSTE A ZELLW SYNTH FASER	-	-	-	3	9	3
09	KAUTSCHUK BEARBEITET	6	9	3	15	21	7
12	SONST MINERALISCHE BAUSTOFFE	-	-	-	56	2	1
17	ALUMINIUM ROH AUCH LEGIERUNGEN	300	111	36	300	111	36
24	FETTSAEUREN PARAFFIN VASELIN	550	79	26	1059	153	53
35	SONSTIGE CHEMISCHE HALBWAREN	280	16	6	280	16	6
	ZUSAMMEN	1136	215	71	1713	312	106
IICA	VORERZEUGNISSE						
01	GEWEBE A SEIDE REYON SYNTH FAD	-	-	-	9	25	9
02	GEWEBE A ZELLWOLLE SYNTH FASER	-	-	-	29	38	13
03	GEWEBE A WOLLE U AND TIERHAAR	-	3	1	-	3	1
04	GEWEBE AUS BAUMWOLLE	592	3482	1181	1232	7186	2541
05	GEWEBE AUS FLACHS HANF JUTE	26	8	2	26	8	2
08	PAPIER UND PAPPE	-	-	-	19	5	2
10	STEINZEUG TON PORZELLANERZEUGN	35	4	1	35	4	1
12	KUNSTSTOFFE	113	137	45	127	151	50
13	TEERFARBSTOFFE	17	95	31	28	140	47
14	SONST FARBSTOFFE FARBEN LACKE	175	76	27	192	98	35
15	DEXTRINE GELATINE UND LEIME	-	-	-	1	2	1
17	SONST CHEMISCHE VORERZEUGNISSE	25	60	20	864	146	52
19	STAHLROEHREN	-	-	-	14	92	34
28	STANGEN BLECHE USW EDELMETALLE	-	-	-	-	2	1
30	EDELST SCHMUCKST PERLEN BEARB	-	70	24	1	220	81
31	SONSTIGE VORERZEUGNISSE	-	-	-	8	16	6
	ZUSAMMEN	983	3935	1332	2585	8136	2876
IICB	ENDERZEUGNISSE						
01	STRICKWAREN SEIDE CHEMIEFASERN	-	1	-	-	4	-
02	STRICKWAREN WOLLE U AND TIERH	-	2	-	-	3	-
03	STRICKWAREN AUS BAUMWOLLE	-	-	-	-	2	1
04	SONST KLEIDUNG SEIDE CHEMIEFAS	-	4	-	-	4	-
05	SONST KLEIDUNG WOLLE AND TIERH	-	-	-	-	1	-
06	SONST KLEIDUNG AUS BAUMWOLLE	-	3	-	-	9	1
09	SONSTIGE SPINNSTOFFWAREN	24	24	8	44	64	23
10	PELZWAREN	-	8	2	-	12	5
11	SCHUHE AUS LEDER	-	-	-	-	1	-
12	ANDERE LEDERWAREN	-	1	-	-	3	-
13	PAPIERWAREN	144	130	46	236	203	73
14	BUECHER KARTEN NOTEN BILDER	14	33	11	90	1233	489
15	HOLZWAREN	3	8	3	21	20	7
16	KAUTSCHUKWAREN	147	67	21	762	642	232
19	GLASWAREN	-	22	7	-	27	9
20	MESSERSCHMIEDEWAREN	-	-	-	-	3	1
21	WERKZEUGE LANDWIRTSCH GERAETE	16	35	12	16	39	13

SPEZIALHANDEL NACH LAENDERN

NR. DER SYSTEMATIK	WARENBENENNUNG	JULI/DEZEMBER 1984			JANUAR/DEZEMBER 1984		
		DT*100 KG	1000 DM	1000 \$	DT*100 KG	1000 DM	1000 \$
NOCH	MAURETANIEN						
	AUSFUHR						
22	SONSTIGE EISENWAREN	9	18	6	30	63	21
24	EDELMETALLW VERGOLD VERSILB W	-	3	1	-	9	3
25	SONST WAREN A UNEDLEN METALLEN	-	-	-	7	10	3
26	WERKZEUGMASCHINEN WALZWERKSANL	7	56	19	18	75	26
27	TEXTIL LEDERINDUSTRIEMASCHINEN	-	5	2	-	5	2
30	KRAFTMASCHINEN	-	-	-	-	2	1
31	PUMPEN DRUCKLUFTMASCHINEN	44	358	116	150	632	214
32	FOERDERMITTEL	298	221	77	2493	7855	2964
33	PAPIER UND DRUCKMASCHINEN	-	3	1	3	51	20
34	BUEROMASCHINEN	1	9	3	3	22	8
36	SONSTIGE MASCHINEN	1288	3839	1312	1346	4279	1474
41	ELEKTROTECHNISCHE ERZEUGNISSE	287	470	150	1247	1054	361
42	UHREN	-	1	-	-	16	5
43	FEINMECHAN U OPTISCHE ERZEUGN	7	109	36	21	208	72
45	WAREN AUS KUNSTSTOFFEN	16	47	17	25	103	38
47	PHOTOCHEMISCHE ERZEUGNISSE	188	557	183	226	649	219
48	BLEISTIFTE U CHEM BUEROBEDARF	26	27	9	44	100	34
49	PHARMAZEUTISCHE ERZEUGNISSE	20	70	22	41	138	46
51	SONSTIGE CHEMISCHE ERZEUGNISSE	2186	548	178	2460	611	201
53	KINDERSPIELZEUG CHRISTBAUMSCHM	-	1	-	-	1	-
57	KRAFTFAHRZEUGE	3746	5659	1906	6876	11848	4235
59	SONSTIGE FAHRZEUGE	1150	736	246	1966	1285	452
69	SONSTIGE ENDERZEUGNISSE	23	104	35	119	141	47
	ZUSAMMEN	9644	13179	4429	18244	31427	11270
	FERTIGWAREN IICA-IICB	10627	17114	5761	20829	39563	14146
	GEWERBL. WIRTSCHAFT IIA-IICB	11863	17334	5834	22734	39881	14254
III	AUSSERDEM						
02	ERSATZLIEFERUNGEN	42	122	41	236	161	56
	INSGESAMT	374771	46503	15797	583655	90953	32288
	DARUNTER						
	EIGENVEREDELUNG	1593	872	287	2223	1505	523
	LOHNVEREDELUNG	1	154	50	1	154	50
	MALI						
	EINFUHR						
IA	LEBENDE TIERE						
04	SONSTIGE LEBENDE TIERE	1	14	5	2	38	14
	ZUSAMMEN	1	14	5	2	38	14
IC	NAHRUNGSMITTEL PFL URSPR						
16	GEMUESE SONST KUECHENGEWAECHSE	-	-	-	117	30	11
18	SUEDFRUECHTE	49	21	7	1233	540	200
22	GEWUERZE	-	-	-	32	20	7
	ZUSAMMEN	49	21	7	1382	590	218
	ERNAHRUNGSWIRTSCHAFT IA-ID	50	35	12	1384	628	232
IIA	ROHSTOFFE						
04	BAUMWOLLE REISSBAUMWOLLE ABF	33937	16798	5671	89226	44436	15996
14	ROHGUMMEN SCHELLACK BALSAME	259	53	17	259	53	17
37	EDELST SCHMUCKST PERLEN ROH	-	29	10	-	60	21
38	SONST ROHSTOFFE AUCH ABFAELLE	-	-	-	3	3	1
	ZUSAMMEN	34196	16880	5698	89488	44552	16035
IIB	HALBWAREN						
24	FETTSAEUREN PARAFFIN VASELIN	240	223	74	240	223	74
37	GOLD FUER GEWERBLICHE ZWECKE	-	448	153	-	3712	1372
	ZUSAMMEN	240	671	227	240	3935	1446
IICA	VORERZEUGNISSE						
04	GEWEBE AUS BAUMWOLLE	-	-	-	2	14	5
16	SPRENGSTOFFE SCHIESSBED ZUENDW	-	-	-	15	22	8
	ZUSAMMEN	-	-	-	17	36	13
IICB	ENDERZEUGNISSE						
06	SONST KLEIDUNG AUS BAUMWOLLE	-	1	-	-	1	-
08	HUETE	-	-	-	1	5	2
12	ANDERE LEDERWAREN	-	-	-	-	1	-
15	HOLZWAREN	-	1	-	1	2	-
18	STEINZEUG PORZELLAN U AE WAREN	-	-	-	1	1	-
25	SONST WAREN A UNEDLEN METALLEN	-	1	-	-	4	1
31	PUMPEN DRUCKLUFTMASCHINEN	-	4	1	-	1	-
36	SONSTIGE MASCHINEN	-	-	-	-	1	-
41	ELEKTROTECHNISCHE ERZEUGNISSE	-	3	1	-	10	4
69	SONSTIGE ENDERZEUGNISSE	2	5	1	8	21	7
	ZUSAMMEN	2	15	3	11	47	14
	FERTIGWAREN IICA-IICB	2	15	3	28	83	27
	GEWERBL. WIRTSCHAFT IIA-IICB	34438	17566	5928	89756	48570	17508
III	AUSSERDEM						
01	RUECKWAREN	2	42	14	640	210	77
	INSGESAMT	34490	17643	5954	91780	49408	17817
	DARUNTER						
	LOHNVEREDELUNG	-	7	2	-	15	5

SPEZIALHANDEL NACH LAENDERN

NR. DER SYSTEMATIK	WARENBENENNUNG	JULI/DEZEMBER 1984			JANUAR/DEZEMBER 1984		
		DT*100 KG	1000 DM	1000 \$	DT*100 KG	1000 DM	1000 \$
NOCH M A L I							
A U S F U H R							
IA	LEBENDE TIERE						
04	SONSTIGE LEBENDE TIERE	1	24	8	1	24	8
	ZUSAMMEN	1	24	8	1	24	8
IB	NAHRUNGSMITTEL TIER URSPR						
01	MILCH	207	52	16	3464	837	294
02	BUTTER	8	6	2	13	10	3
03	KAESE	5	4	2	5	4	2
04	FLEISCH UND FLEISCHWAREN	86	74	25	86	74	25
06	FISCHE UND FISCHZUBEREITUNGEN	430	181	58	430	181	58
	ZUSAMMEN	736	317	103	3998	1106	382
IC	NAHRUNGSMITTEL PFL URSPR						
08	MUELLEREIERZEUGNISSE	95	8	2	115	10	3
10	NICHTOELHALTIGE SAEMEREIEN	-	1	-	-	1	-
23	ZUCKER	32	7	2	37	8	2
25	PFLANZL OELE U FETTE Z ERNAEHR	184	63	20	184	63	20
31	SONST PFLANZL NAHRUNGSMITTEL	1446	185	62	1446	185	62
	ZUSAMMEN	1757	264	86	1782	267	87
ID	GENUSSMITTEL						
04	ROHTABAK	440	43	14	440	43	14
06	BIER	380	45	15	525	63	22
08	WEIN	1	1	-	1	1	-
	ZUSAMMEN	821	89	29	966	107	36
	ERNAEHRUNGSWIRTSCHAFT IA-ID	3315	694	226	6747	1504	513
IIA	ROHSTOFFE						
32	SONSTIGE STEINE UND ERDEN	20	2	1	20	2	1
38	SONST ROHSTOFFE AUCH ABFAELLE	3	2	1	3	2	1
	ZUSAMMEN	23	4	2	23	4	2
IIB	HALBWAREN						
07	BAU UND NUTZ HOLZ SCHNITTHOLZ	3995	361	120	8502	697	244
09	KAUTSCHUK BEARBEITET	39	47	16	71	92	32
13	ROHEISEN	-	-	-	200	29	11
15	FERROLEGIERUNGEN	-	-	-	14	5	2
17	ALUMINIUM ROH AUCH LEGIERUNGEN	1	6	2	3	8	3
18	KUPFER ROH AUCH LEGIERUNGEN	7	14	4	7	14	4
19	NICKEL ROH AUCH LEGIERUNGEN	-	-	-	1	2	1
24	FETTSAEUREN PARAFFIN VASELIN	1662	296	96	1662	297	96
28	KRAFTSTOFFE SCHMIEROELE ERDGAS	1	1	-	22	9	3
33	STICKSTOFF A N G DUENGEMITTEL	2360	151	49	5429	341	118
35	SONSTIGE CHEMISCHE HALBWAREN	613	48	17	2409	243	88
	ZUSAMMEN	8678	924	304	18320	1737	602
IICA	VORERZEUGNISSE						
01	GEWEBE A SEIDE REYON SYNTH FAD	64	60	21	64	60	21
02	GEWEBE A ZELLWOLLE SYNTH FASER	5	5	2	5	5	2
04	GEWEBE AUS BAUMWOLLE	878	4271	1433	1331	6496	2245
05	GEWEBE AUS FLACHS HANF JUTE	8	16	6	8	16	6
08	PAPIER UND PAPPE	175	125	41	175	125	41
09	FURNIERE SPERRHOLZ U DGL	263	83	27	513	138	48
10	STEINZEUG TON PORZELLANERZEUGN	389	32	10	397	39	13
12	KUNSTSTOFFE	3151	795	266	6340	1610	568
13	TEERFARBSTOFFE	516	2278	773	747	2963	1027
14	SONST FARBSTOFFE FARBEN LACKE	300	55	19	502	133	46
15	DEXTRINE GELATINE UND LEIME	72	15	5	142	38	13
16	SPRENGSTOFFE SCHIESSBED ZUENDW	2224	719	237	3877	1480	507
17	SONST CHEMISCHE VORERZEUGNISSE	1413	511	172	1657	695	242
19	STAHLROEHREN	-	-	-	70	31	12
20	STAB UND FORMEISEN	1039	181	62	3004	337	121
21	BLECH AUS EISEN	1073	100	35	1577	142	50
22	DRAHT AUS EISEN	98	204	68	2810	642	229
25	STANGEN BLECHE USW KUPFER	7	21	7	153	98	36
26	STANGEN BLECHE USW ALUMINIUM	-	-	-	8	5	2
30	EDELST SCHMUCKST PERLEN BEARB	5	212	72	10	513	183
31	SONSTIGE VORERZEUGNISSE	39	39	14	357	124	45
	ZUSAMMEN	11719	9722	3270	23747	15660	5457
IICB	ENDERZEUGNISSE						
01	STRICKWAREN SEIDE CHEMIEFASERN	-	5	1	-	13	2
02	STRICKWAREN WOLLE U AND TIERH	-	1	-	-	1	-
03	STRICKWAREN AUS BAUMWOLLE	-	1	-	-	1	-
04	SONST KLEIDUNG SEIDE CHEMIEFAS	1	3	1	1	5	2
05	SONST KLEIDUNG WOLLE AND TIERH	-	1	-	-	2	-
06	SONST KLEIDUNG AUS BAUMWOLLE	-	3	1	5	15	5
07	SONST KLEIDUNG FLACHS HANF USW	3	5	2	3	5	2
09	SONSTIGE SPINNSTOFFWAREN	1	5	1	1	5	1
10	PELZWAREN	-	24	8	-	34	12
11	SCHUHE AUS LEDER	-	2	-	1	5	-
12	ANDERE LEDERWAREN	-	3	-	-	8	2
13	PAPIERWAREN	154	76	27	156	86	30
14	BUECHER KARTEN NOTEN BILDER	12	17	5	17	21	8
15	HOLZWAREN	529	109	38	750	160	58
16	KAUTSCHUKWAREN	708	563	187	1247	815	277
17	STEINWAREN	-	-	-	6	5	2
18	STEINZEUG PORZELLAN U AE WAREN	-	1	-	25	23	8
19	GLASWAREN	3	125	41	4	219	76

SPEZIALHANDEL NACH LAENDERN

NR. DER SYSTEMATIK	WARENBENENNUNG	JULI/DEZEMBER 1984			JANUAR/DEZEMBER 1984		
		DT=100 KG	1000 DM	1000 \$	DT=100 KG	1000 DM	1000 \$
NOCH	M A L I	AUSFUHR					
20	MESSERSCHMIEDEWAREN	41	109	36	41	109	36
21	WERKZEUGE LANDWIRTSCH GERAETE	72	121	41	81	148	52
22	SONSTIGE EISENWAREN	3644	1525	514	4941	2125	731
24	EDELMETALLW VERGOLD VERSILB W	-	-	-	-	1	-
25	SONST WAREN A UNEDLEN METALLEN	19	14	5	21	17	6
26	WERKZEUGMASCHINEN WALZWERKSANL	58	103	35	67	153	53
27	TEXTIL LEDERINDUSTRIEMASCHINEN	19	137	49	32	279	100
28	LANDMASCHINEN U ACKERSCHLEPPER	8	42	13	110	229	85
30	KRAFTMASCHINEN	51	116	39	124	231	81
31	PUMPEN DRUCKLUFTMASCHINEN	24	61	20	180	477	175
32	FOERDERMITTEL	11	16	5	11	16	5
33	PAPIER UND DRUCKMASCHINEN	-	5	1	27	27	8
34	BUEROMASCHINEN	1	36	12	2	50	18
35	NAHRUNGSMITTELINDUSTRIEMASCHIN	46	124	40	161	405	142
36	SONSTIGE MASCHINEN	1961	5633	1899	3870	10600	3741
41	ELEKTROTECHNISCHE ERZEUGNISSE	971	1049	350	1369	2477	879
42	UHREN	-	-	-	1	19	7
43	FEINMECHAN U OPTISCHE ERZEUGN	39	336	110	73	542	187
44	WACHSWAREN UND SEIFEN	100	63	22	100	63	22
45	WAREN AUS KUNSTSTOFFEN	149	105	36	381	204	73
47	PHOTOCHEMISCHE ERZEUGNISSE	26	23	9	61	44	17
49	PHARMAZEUTISCHE ERZEUGNISSE	32	148	51	35	176	59
50	KOSMETISCHE ERZEUGNISSE	11	23	8	11	23	8
51	SONSTIGE CHEMISCHE ERZEUGNISSE	755	441	146	2158	1025	360
53	KINDERSPIELZEUG CHRISTBAUMSCHM	1	1	-	1	1	-
56	LUFTFAHRZEUGE	-	-	-	11	28	11
57	KRAFTFAHRZEUGE	1529	2963	995	3031	5691	2019
58	FAHRRADER	-	1	-	-	2	-
59	SONSTIGE FAHRZEUGE	86	13	5	219	60	24
69	SONSTIGE ENDERZEUGNISSE	3942	2209	743	6404	3844	1349
	ZUSAMMEN	15007	16361	5496	25739	30489	10733
	FERTIGWAREN IICA-IICB	26726	26083	8766	49486	46149	16190
	GEWERBL. WIRTSCHAFT IIA-IICB	35427	27011	9072	67829	47890	16794
111	AUSSERDEM						
02	ERSATZLIEFERUNGEN	26	20	6	232	152	53
	INSGESAMT	38768	27725	9304	74808	49546	17360
	DARUNTER						
	EIGENVEREDELUNG	1930	1246	415	2299	2194	771
	LOHNVEREDELUNG	-	2	1	-	2	1
	O B E R V O L T A						
	E I N F U H R						
IC	NAHRUNGSMITTEL PFL URSPR						
16	GEMUESE SONST KUECHENGEMAECHSE	2	1	-	336	112	42
18	SUEDFRUECHTE	-	-	-	126	52	18
24	DELFRUECHTE ZUR ERNAEHRUNG	10	3	1	10	3	1
29	SONST ABFALLERZEUGN VIEHFUETT	206	14	4	206	14	4
	ZUSAMMEN	218	18	5	678	181	65
	ERNAEHRUNGSWIRTSCHAFT IA-ID	218	18	5	678	181	65
IIA	ROHSTOFFE						
04	BAUMWOLLE REISSBAUMWOLLE ABF	24290	12218	4034	33460	16785	5693
	ZUSAMMEN	24290	12218	4034	33460	16785	5693
IICB	ENDERZEUGNISSE						
06	SONST KLEIDUNG AUS BAUMWOLLE	-	1	-	1	5	1
08	HUETE	-	2	1	-	2	1
12	ANDERE LEDERWAREN	-	2	-	-	3	-
14	BUECHER KARTEN NOTEN BILDER	-	1	-	-	1	-
15	HOLZWAREN	-	-	-	1	1	-
25	SONST WAREN A UNEDLEN METALLEN	3	11	3	4	14	3
34	BUEROMASCHINEN	-	2	1	-	2	1
52	MUSIKINSTRUMENTE	1	1	-	1	2	-
69	SONSTIGE ENDERZEUGNISSE	86	142	50	162	290	105
	ZUSAMMEN	90	162	55	169	320	111
	FERTIGWAREN IICA-IICB	90	162	55	169	320	111
	GEWERBL. WIRTSCHAFT IIA-IICB	24380	12380	4089	33629	17105	5804
111	AUSSERDEM						
01	RUECKWAREN	2	27	10	2	28	10
	INSGESAMT	24600	12425	4104	34309	17315	5879
	DARUNTER						
	LOHNVEREDELUNG	-	2	1	-	2	1
	A U S F U H R						
IB	NAHRUNGSMITTEL TIER URSPR						
01	MILCH	574	102	35	4980	1092	392
	ZUSAMMEN	574	102	35	4980	1092	392
IC	NAHRUNGSMITTEL PFL URSPR						
31	SONST PFLANZL NAHRUNGSMITTEL	17	8	2	143	77	27
	ZUSAMMEN	17	8	2	143	77	27
ID	GENUSSMITTEL						
01	HOPFEN	85	258	86	187	555	197
	ZUSAMMEN	85	258	86	187	555	197

SPEZIALHANDEL NACH LAENDERN

NR. DER SYSTEMATIK	WARENBENENNUNG	JULI/DEZEMBER 1984			JANUAR/DEZEMBER 1984		
		DT=100 KG	1000 DM	1000 \$	DT=100 KG	1000 DM	1000 \$
NOCH	D B E R V O L T A						
	AUSFUHR						
	ERNAERHUNGSWIRTSCHAFT IA-ID	676	368	123	5310	1724	616
I IA	ROHSTOFFE						
	06 ABF V GESPINSTWAREN LUMPEN	-	-	-	1	1	-
	ZUSAMMEN	-	-	-	1	1	-
I IB	HALBWAREN						
	02 REYON SYNTHET FAEDEN AUCH GEZW	-	-	-	9	21	7
	09 KAUTSCHUK BEARBEITET	-	-	-	-	1	-
	10 GLASMASSE ROHGLAS	-	4	2	-	4	2
	12 SONST MINERALISCHE BAUSTOFFE	40	8	3	40	8	3
	18 KUPFER ROH AUCH LEGIERUNGEN	-	-	-	1	1	-
	24 FETTSAEUREN PARAFFIN VASELIN	11325	2043	684	14505	2573	877
	35 SONSTIGE CHEMISCHE HALBWAREN	202	21	7	220	30	12
	ZUSAMMEN	11567	2076	696	14775	2638	901
I ICA	VORERZEUGNISSE						
	01 GEWEBE A SEIDE REYON SYNTH FAD	-	-	-	25	65	24
	02 GEWEBE A ZELLWOLLE SYNTH FASER	4	4	1	4	4	1
	03 GEWEBE A WOLLE U AND TIERHAAR	-	-	-	8	28	10
	04 GEWEBE AUS BAUMWOLLE	10	8	3	18	14	5
	05 GEWEBE AUS FLACHS HANF JUTE	26	18	6	26	18	6
	06 LEDER	-	-	-	-	1	-
	08 PAPIER UND PAPPE	38	8	3	38	8	3
	10 STEINZEUG TON PORZELLANERZEUGN	66	16	6	293	42	15
	12 KUNSTSTOFFE	515	191	66	1051	420	149
	13 TEERFARBSTOFFE	65	300	101	78	393	135
	14 SONST FARBSTOFFE FARBEN LACKE	-	1	-	-	1	-
	15 DEXTRINE GELATINE UND LEIME	20	5	1	40	10	3
	17 SONST CHEMISCHE VORERZEUGNISSE	34	30	10	130	82	28
	19 STAHLROEHREN	-	1	-	-	1	-
	20 STAB UND FORMEISEN	198	15	5	401	30	10
	22 DRAHT AUS EISEN	-	1	-	-	1	-
	31 SONSTIGE VORERZEUGNISSE	3	3	1	8	8	3
	ZUSAMMEN	979	601	203	2120	1126	392
I ICB	ENDERZEUGNISSE						
	01 STRICKWAREN SEIDE CHEMIEFASERN	-	-	-	-	1	-
	09 SONSTIGE SPINNSTOFFWAREN	-	7	1	1	15	4
	10 PELZWAREN	-	5	2	-	6	2
	11 SCHUHE AUS LEDER	-	-	-	2	7	2
	12 ANDERE LEDERWAREN	1	8	3	18	27	10
	13 PAPIERWAREN	30	42	14	81	87	30
	14 BUECHER KARTEN NOTEN BILDER	31	64	18	42	73	20
	15 HOLZWAREN	50	65	23	57	77	27
	16 KAUTSCHUKWAREN	15	117	39	17	125	42
	17 STEINWAREN	-	1	-	-	1	-
	18 STEINZEUG PORZELLAN U AE WAREN	-	-	-	2	1	-
	19 GLASWAREN	5	7	2	16	54	19
	20 MESSERSCHMIEDEWAREN	-	-	-	-	1	-
	21 WERKZEUGE LANDWIRTSCH GERAETE	39	84	28	63	113	37
	22 SONSTIGE EISENWAREN	18	27	7	143	167	58
	25 SONST WAREN A UNEDLEN METALLEN	2	4	-	3	6	1
	26 WERKZEUGMASCHINEN WALZWERKSANL	1	22	7	1	27	9
	27 TEXTIL LEDERINDUSTRIEMASCHINEN	14	267	88	27	431	147
	28 LANDMASCHINEN U ACKERSCHLEPPER	15	67	23	20	93	32
	30 KRAFTMASCHINEN	-	-	-	-	2	1
	31 PUMPEN DRUCKLUFTMASCHINEN	248	658	216	314	858	290
	32 FOERDERMITTEL	-	9	2	-	11	3
	33 PAPIER UND DRUCKMASCHINEN	4	22	7	4	24	8
	34 BUEROMASCHINEN	8	43	14	12	63	22
	35 NAHRUNGSMITTELINDUSTRIEMASCHIN	6	26	9	20	88	32
	36 SONSTIGE MASCHINEN	15	140	45	37	424	146
	41 ELEKTROTECHNISCHE ERZEUGNISSE	643	3154	1030	773	3341	1094
	42 UHREN	-	1	-	1	22	8
	43 FEINMECHAN U OPTISCHE ERZEUGN	4	95	30	19	369	129
	44 WACHSWAREN UND SEIFEN	6	8	3	6	8	3
	45 WAREN AUS KUNSTSTOFFEN	68	132	43	432	264	90
	47 PHOTOCHEMISCHE ERZEUGNISSE	32	86	27	55	152	51
	48 BLEISTIFTE U CHEM BUEROBEDARF	-	2	-	1	12	2
	49 PHARMAZEUOTISCHE ERZEUGNISSE	71	340	111	129	568	195
	51 SONSTIGE CHEMISCHE ERZEUGNISSE	209	182	61	767	589	211
	52 MUSIKINSTRUMENTE	3	6	2	3	6	2
	53 KINDERSPIELZEUG CHRISTBAUMSCHM	-	1	-	-	1	-
	57 KRAFTFAHRZEUGE	1373	2304	761	1936	3377	1159
	59 SONSTIGE FAHRZEUGE	3	5	1	4	8	2
	69 SONSTIGE ENDERZEUGNISSE	170	294	100	412	768	276
	ZUSAMMEN	3084	8295	2717	5418	12267	4164
	FERTIGWAREN IICA-IICB	4063	8896	2920	7538	13393	4556
	GEWERBL. WIRTSCHAFT IIA-IICB	15630	10972	3616	22314	16032	5457
	INSGESAMT	16306	11340	3739	27624	17756	6073
	DARUNTER						
	EIGENVEREDELUNG	5063	1109	370	8499	2222	780
	LOHNVEREDELUNG	-	-	-	-	1	-

SPEZIALHANDEL NACH LAENDERN

NR. DER SYSTEMATIK	WARENBENENNUNG	JULI/DEZEMBER 1984			JANUAR/DEZEMBER 1984		
		DT*100 KG	1000 DM	1000 \$	DT*100 KG	1000 DM	1000 \$
N I G E R							
E I N F U H R							
IC	NAHRUNGSMITTEL PFL URSPR	-	-	-	5	2	1
16	GEMUESE SONST KUECHENGEWAECHSE	-	-	-	5	2	1
	ZUSAMMEN	-	-	-	5	2	1
	ERNAEHRUNGSWIRTSCHAFT IA-ID	-	-	-	5	2	1
IICB	ENDERZEUGNISSE	-	-	-	-	3	-
12	ANDERE LEDERWAREN	-	3	-	-	3	-
24	EDELMETALLW VERGOLD VERSILB W	-	3	1	-	4	1
25	SONST WAREN A UNEDLEN METALLEN	-	2	1	-	2	1
32	FOERDERMITTEL	-	-	-	1	6	2
41	ELEKTROTECHNISCHE ERZEUGNISSE	-	-	-	-	127	47
56	LUFTFAHRZEUGE	-	-	-	-	4	1
69	SONSTIGE ENDERZEUGNISSE	-	1	-	-	2	-
	ZUSAMMEN	-	9	2	1	148	52
	FERTIGWAREN IICA-IICB	-	9	2	1	148	52
	GEWERBL. WIRTSCHAFT IIA-IICB	-	9	2	1	148	52
III	AUSSERDEM	-	-	-	-	-	-
01	RUECKWAREN	5	1	-	5	27	10
	INSGESAMT	5	10	2	11	177	63
	DARUNTER	-	-	-	-	-	-
	LOHNVEREDELUNG	-	-	-	1	137	50
A U S F U H R							
IA	LEBENDE TIERE	-	-	-	-	-	-
04	SONSTIGE LEBENDE TIERE	-	1	-	1	8	3
	ZUSAMMEN	-	1	-	1	8	3
IB	NAHRUNGSMITTEL TIER URSPR	-	-	-	-	-	-
01	MILCH	3037	775	261	7722	1963	687
	ZUSAMMEN	3037	775	261	7722	1963	687
IC	NAHRUNGSMITTEL PFL URSPR	-	-	-	-	-	-
08	MUELLEREIERZEUGNISSE	37846	1891	644	39572	1970	673
23	ZUCKER	1630	83	27	1730	92	30
25	PFLANZ OELE U FETTE Z ERNAEHR	-	-	-	650	167	61
31	SONST PFLANZL NAHRUNGSMITTEL	6273	2680	909	9268	3969	1375
	ZUSAMMEN	45749	4654	1580	51220	6198	2139
ID	GENUSSMITTEL	-	-	-	-	-	-
01	HOPFEN	25	37	12	57	102	36
	ZUSAMMEN	25	37	12	57	102	36
	ERNAEHRUNGSWIRTSCHAFT IA-ID	48611	5467	1853	59000	8271	2865
IIA	ROHSTOFFE	-	-	-	-	-	-
06	ABF V GESPINSTWAREN LUMPEN	-	-	-	214	68	25
	ZUSAMMEN	-	-	-	214	68	25
IIB	HALBWAREN	-	-	-	-	-	-
09	KAUTSCHUK BEARBEITET	-	-	-	36	29	11
10	GLASMASSE ROHGLAS	1	3	1	1	3	1
24	FETTSAEUREN PARAFFIN VASELIN	3119	525	184	15115	2529	924
28	KRAFTSTOFFE SCHMIEROLE ERDGAS	1	1	-	1	1	-
33	STICKSTOFF A N G DJENGMITTEL	4000	180	59	4000	180	59
35	SONSTIGE CHEMISCHE HALBWAREN	-	-	-	29	32	12
	ZUSAMMEN	7121	709	244	19182	2774	1007
IICA	VORERZEUGNISSE	-	-	-	-	-	-
01	GEWEBE A SEIDE REYON SYNTH FAD	103	76	27	103	76	27
02	GEWEBE A ZELLWOLLE SYNTH FASER	31	12	4	55	21	7
04	GEWEBE AUS BAUMWOLLE	276	1092	378	2067	8865	3196
05	GEWEBE AUS FLACHS HANF JUTE	44	19	6	44	19	6
08	PAPIER UND PAPPE	107	19	6	125	29	10
10	STEINZEUG TON PORZELLANERZEUGN	178	19	7	1177	126	44
11	GLAS	-	1	-	-	1	-
12	KUNSTSTOFFE	639	191	66	805	284	99
13	TEERFARBSTOFFE	100	380	127	208	744	261
14	SONST FARBSTOFFE FARBEN LACKE	13	11	3	133	97	34
15	DEXTRINE GELATINE UND LEIME	-	1	-	13	10	4
17	SONST CHEMISCHE VORERZEUGNISSE	11640	502	165	22128	863	301
18	GUSSROEHREN	31	3	1	31	3	1
20	STAB UND FORMEISEN	50	4	1	267	20	6
21	BLECH AUS EISEN	16	10	3	16	10	3
30	EDELST SCHMUCKST PERLEN BEARB	-	4	1	-	4	1
31	SONSTIGE VORERZEUGNISSE	2	2	-	2	2	-
	ZUSAMMEN	13230	2346	795	27174	11174	4000
IICB	ENDERZEUGNISSE	-	-	-	-	-	-
01	STRICKWAREN SEIDE CHEMIEFASERN	-	2	-	-	4	1
05	SONST KLEIDUNG WOLLE AND TIERH	-	2	-	-	3	-
06	SONST KLEIDUNG AUS BAUMWOLLE	-	-	-	1	4	1
07	SONST KLEIDUNG FLACHS HANF USW	-	-	-	7	4	2
09	SONSTIGE SPINNSTOFFWAREN	-	-	-	9	20	8
10	PELZWAREN	-	1	-	-	1	-
11	SCHUHE AUS LEDER	-	2	1	-	2	1
13	PAPIERWAREN	25	27	10	26	42	15
14	BUECHER KARTEN NOTEN BILDER	5	7	2	19	17	6
15	HOLZWAREN	5	17	5	11	26	8

SPEZIALHANDEL NACH LAENDERN

NR. DER SYSTEMATIK	WARENBENENNUNG	JULI/DEZEMBER 1984			JANUAR/DEZEMBER 1984		
		DT*100 KG	1000 DM	1000 \$	DT*100 KG	1000 DM	1000 \$
NOCH	N I G E R	AUSFUHR					
16	KAUTSCHUKWAREN	7	26	8	106	52	19
19	GLASWAREN	11	29	9	12	41	14
20	MESSERSCHMIEDEWAREN	-	-	-	84	195	71
21	WERKZEUGE LANDWIRTSCH GERAETE	23	29	9	29	51	16
22	SONSTIGE EISENWAREN	21	45	15	146	342	123
23	WAREN A KUPFER U KUPFERLEGIER	-	1	-	-	1	-
24	EDELMETALLW VERGOLD VERSILB W	-	-	-	-	8	3
25	SONST WAREN A UNEDLEN METALLEN	3	5	2	206	127	48
26	WERKZEUGMASCHINEN WALZWERKSANL	-	4	1	2	15	5
27	TEXTIL LEDERINDUSTRIEMASCHINEN	3	23	8	202	659	242
28	LANDMASCHINEN U ACKERSCHLEPPER	-	-	-	33	79	29
30	KRAFTMASCHINEN	-	8	3	119	388	143
31	PUMPEN DRUCKLUFTMASCHINEN	7	58	19	42	165	57
32	FOERDERMITTEL	35	54	19	92	157	57
33	PAPIER UND DRUCKMASCHINEN	-	-	-	2	4	1
34	BUEROMASCHINEN	-	-	-	-	2	1
35	NAHRUNGSMITTELINDUSTRIEMASCHIN	21	75	26	173	841	313
36	SONSTIGE MASCHINEN	259	597	200	281	730	248
41	ELEKTROTECHNISCHE ERZEUGNISSE	126	524	173	463	4366	1598
42	UHREN	-	-	-	1	28	10
43	FEINMECHAN U OPTISCHE ERZEUGN	10	108	32	21	249	85
45	WAREN AUS KUNSTSTOFFEN	176	89	30	176	93	31
47	PHOTOCHEMISCHE ERZEUGNISSE	9	23	8	9	24	8
48	BLEISTIFTE U CHEM BUEROBEDARF	12	22	5	19	32	8
49	PHARMAZEUTISCHE ERZEUGNISSE	22	204	70	27	350	124
50	KOSMETISCHE ERZEUGNISSE	3	11	5	3	11	5
51	SONSTIGE CHEMISCHE ERZEUGNISSE	1030	836	283	2309	1943	692
53	KINDERSPIELZEUG CHRISTBAUMSCHM	8	22	7	8	23	7
55	WASSERFAHRZEUGE	2	41	14	2	41	14
56	LUFTFAHRZEUGE	-	20	7	-	36	13
57	KRAFTFAHRZEUGE	291	833	274	706	1678	579
59	SONSTIGE FAHRZEUGE	7	7	3	7	7	3
69	SONSTIGE ENDERZEUGNISSE	181	554	185	405	1070	378
	ZUSAMMEN	2302	4306	1433	5758	13931	4987
	FERTIGWAREN IICA-IICB	15532	6652	2228	32932	25105	8987
	GEWERBL. WIRTSCHAFT IIA-IICB	22653	7361	2472	52328	27947	10019
III	AUSSERDEM	-	-	-	-	27	10
01	RUECKWAREN	-	-	-	-	81	29
02	ERSATZLIEFERUNGEN	21	72	25	21	81	29
	INSGESAMT	71485	12900	4350	111349	36326	12923
	DARUNTER						
	EIGENVEREDELUNG	3979	1551	527	13210	3617	1289
T S C H A D							
E I N F U H R							
IIA	ROHSTOFFE						
04	BAUMWOLLE REISSBAUMWOLLE ABF	73288	36046	12051	112847	56143	19474
	ZUSAMMEN	73288	36046	12051	112847	56143	19474
IICA	VORERZEUGNISSE						
04	GEWEBE AUS BAUMWOLLE	-	-	-	182	179	65
	ZUSAMMEN	-	-	-	182	179	69
IICB	ENDERZEUGNISSE						
06	SONST KLEIDUNG AUS BAUMWOLLE	1	4	1	3	9	3
69	SONSTIGE ENDERZEUGNISSE	-	5	1	-	9	2
	ZUSAMMEN	1	9	2	3	18	5
	FERTIGWAREN IICA-IICB	1	9	2	185	197	74
	GEWERBL. WIRTSCHAFT IIA-IICB	73289	36055	12053	113032	56340	19548
	INSGESAMT	73289	36055	12053	113032	56340	19548
A U S F U H R							
IB	NAHRUNGSMITTEL TIER URSPR						
01	MILCH	-	-	-	800	194	69
06	FISCHE UND FISCHZUBEREITUNGEN	600	260	91	600	260	91
	ZUSAMMEN	600	260	91	1400	454	160
IC	NAHRUNGSMITTEL PFL URSPR						
01	WEIZEN	8500	422	147	39750	2135	751
23	ZUCKER	1950	108	38	1950	108	38
31	SONST PFLANZL NAHRUNGSMITTEL	1	2	1	1	2	1
	ZUSAMMEN	10451	532	180	41701	2245	790
ID	GENUSSMITTEL						
01	HOPFEN	24	49	17	46	83	29
06	BIER	2676	395	128	3954	583	197
	ZUSAMMEN	2700	444	145	4000	666	226
	EPNAEHRUNGSWIRTSCHAFT IA-ID	13751	1236	416	47101	3365	1176
IIA	ROHSTOFFE						
06	ABF V GESPINSTWAREN LUMPEN	-	-	-	3	1	-
30	SPEISE UND INDUSTRIESALZ	-	-	-	400	6	2
	ZUSAMMEN	-	-	-	403	7	2
IICA	VORERZEUGNISSE						
12	KUNSTSTOFFE	235	55	18	238	58	19

SPEZIALHANDEL NACH LAENDERN

NR. DER SYSTEMATIK	WARENBENENNUNG	JULI/DEZEMBER 1984			JANUAR/DEZEMBER 1984		
		DT*100 KG	1000 DM	1000 \$	DT*100 KG	1000 DM	1000 \$
NOCH	T S C H A D	AUSFUHR					
13	TEERFARBSTOFFE	9	25	9	20	80	30
14	SONST FARBSTOFFE FARBEN LACKE	6	10	3	6	14	5
15	DEXTRINE GELATINE UND LEIME	3	1	-	3	1	-
17	SONST CHEMISCHE VORERZEUGNISSE	1	6	2	9	32	12
19	STAHLROEHRN	57	41	13	57	41	13
	ZUSAMMEN	311	138	45	333	226	79
IICB	ENDERZEUGNISSE						
09	SONSTIGE SPINNSTOFFWAREN	-	4	2	18	9	4
12	ANDERE LEDERWAREN	-	1	-	-	1	-
13	PAPIERWAREN	14	11	4	14	13	5
15	HOLZWAREN	6	5	2	7	7	3
16	KAUTSCHUKWAREN	-	-	-	4	10	3
18	STEINZEUG PORZELLAN U AE WAREN	-	2	1	-	2	1
21	WERKZEUGE LANDWIRTSCH GERAETE	9	8	3	9	13	4
22	SONSTIGE EISENWAREN	35	70	23	35	74	24
24	EDELMETALLW VERGOLD VERSILB W	-	1	-	-	1	-
25	SONST WAREN A UNEDLEN METALLEN	-	-	-	-	1	-
27	TEXTIL LEDERINDUSTRIEMASCHINEN	1	28	9	1	9	3
28	LANDMASCHINEN U ACKERSCHLEPPER	1	1	-	1	3	1
31	PUMPEN DRUCKLUFTMASCHINEN	-	7	3	-	10	4
32	FOERDERMITTEL	-	-	-	-	1	-
33	PAPIER UND DRUCKMASCHINEN	13	80	28	13	86	30
34	BUEROMASCHINEN	2	15	5	2	16	5
35	NAHRUNGSMITTELINDUSTRIEMASCHIN	29	149	52	2	16	5
36	SONSTIGE MASCHINEN	20	124	43	101	345	123
41	ELEKTROTECHNISCHE ERZEUGNISSE	124	70	23	50	168	59
43	FEINMECHAN U OPTISCHE ERZEUGN	1	15	5	147	137	49
45	WAREN AUS KUNSTSTOFFEN	31	90	32	31	90	32
47	PHOTOCHEMISCHE ERZEUGNISSE	-	2	-	-	2	-
48	BLEISTIFTE U CHEM BUEROBEDARF	-	1	-	-	1	-
49	PHARMAZEUTISCHE ERZEUGNISSE	14	192	64	137	366	128
51	SONSTIGE CHEMISCHE ERZEUGNISSE	124	72	23	279	109	37
57	KRAFTFAHRZEUGE	810	405	136	2896	3013	1097
59	SONSTIGE FAHRZEUGE	178	8	3	243	14	5
69	SONSTIGE ENDERZEUGNISSE	1879	1854	599	1882	1858	600
	ZUSAMMEN	3291	3215	1060	5946	6505	2268
	FERTIGWAREN IICA-IICB	3602	3353	1105	6279	6731	2347
	GEWERBL. WIRTSCHAFT IIA-IICB	3602	3353	1105	6682	6738	2349
	INSGESAMT	17353	4589	1521	53783	10103	3525
	DARUNTER						
	EIGENVEREDELUNG	13	55	19	912	1331	476
	LOHNVEREDELUNG	6	9	3	75	97	37
K A P	V E R D E						
	E I N F U H R						
IB	NAHRUNGSMITTEL TIER URSPR						
06	FISCHE UND FISCHZUBEREITUNGEN	7	24	8	20	59	22
	ZUSAMMEN	7	24	8	20	59	22
IC	NAHRUNGSMITTEL PFL URSPR						
17	OBST AUSSER SUEDFRUECHTEN	-	-	-	48	9	2
24	DELFRUECHTE ZUR ERNAEHRUNG	58	12	4	67	14	5
	ZUSAMMEN	58	12	4	115	23	7
	ERNAEHRUNGSWIRTSCHAFT IA-ID	65	36	12	135	82	29
IIA	ROHSTOFFE						
15	DELFRUECHTE FUER TECHN OELE	-	-	-	575	67	26
	ZUSAMMEN	-	-	-	575	67	26
	GEWERBL. WIRTSCHAFT IIA-IICB	-	-	-	575	67	26
III	AUSSERDEM						
01	RUECKWAREN	-	-	-	-	1	-
	INSGESAMT	65	36	12	710	150	55
	A U S F U H R						
IB	NAHRUNGSMITTEL TIER URSPR						
01	MILCH	3280	864	286	3854	980	330
11	FISCHMEHL UND DGL	497	54	17	497	54	17
	ZUSAMMEN	3777	918	303	4351	1034	347
IC	NAHRUNGSMITTEL PFL URSPR						
07	REIS	19242	2123	711	33243	4106	1455
23	ZUCKER	1300	66	22	1300	66	22
25	PFLANZL OELE U FETTE Z ERNAEHR	720	202	67	1188	356	122
31	SONST PFLANZL NAHRUNGSMITTEL	41	13	4	77	25	9
	ZUSAMMEN	21303	2404	804	35808	4553	1608
ID	GENUSSMITTEL						
06	BIER	396	57	19	712	103	36
	ZUSAMMEN	396	57	19	712	103	36
	ERNAEHRUNGSWIRTSCHAFT IA-ID	25476	3379	1126	40871	5690	1991
IIA	ROHSTOFFE						
06	ABF V GESPINNSTWAREN LUMPEN	6	2	1	18	7	3
11	BAU UND NUTZHOLZ RUNDHOLZ	18	1	1	18	1	1
	ZUSAMMEN	24	3	2	36	8	4

SPEZIALHANDEL NACH LAENDERN

NR. DER SYSTEMATIK	WARENBENENNUNG	JULI/DEZEMBER 1984			JANUAR/DEZEMBER 1984		
		DT*100 KG	1000 DM	1000 \$	DT*100 KG	1000 DM	1000 \$
NOCH	K A P V E R D E						
	AUSFUHR						
IIB	HALBWAREN						
02	REYON SYNTHET FAEDEN AUCH GEZW	-	4	1	-	4	1
09	KAUTSCHUK BEARBEITET	1	5	1	3	11	3
11	ZEMENT	8	1	-	8	1	-
24	FETTSAEUREN PARAFFIN VASELIN	-	-	-	25	4	2
	ZUSAMMEN	9	10	2	36	20	6
IICA	VORERZEUGNISSE						
05	GEWEBE AUS FLACHS HANF JUTE	-	-	-	11	31	12
08	PAPIER UND PAPPE	1	1	-	3	4	1
12	KUNSTSTOFFE	628	152	52	707	175	61
14	SONST FARBSTOFFE FARBEN LACKE	5	8	2	5	8	2
17	SONST CHEMISCHE VORERZEUGNISSE	7	15	5	14	22	8
18	GUSSROEHREN	61	51	18	282	93	34
19	STAHLROEHREN	8	2	1	78	17	7
21	BLECH AUS EISEN	8	3	1	18	5	2
22	DRAHT AUS EISEN	32	11	3	57	21	6
23	EISENBAHNOBERBAUMATERIAL	-	-	-	118	49	20
25	STANGEN BLECHE USW KUPFER	-	-	-	6	4	2
	ZUSAMMEN	750	243	82	1299	429	155
IICB	ENDERZEUGNISSE						
01	STRICKWAREN SEIDE CHEMIEFASERN	-	1	-	-	3	-
03	STRICKWAREN AUS BAUMWOLLE	-	2	-	-	4	-
04	SONST KLEIDUNG SEIDE CHEMIEFAS	-	2	1	-	5	1
05	SONST KLEIDUNG WOLLE AND TIERH	-	-	-	-	1	-
06	SONST KLEIDUNG AUS BAUMWOLLE	-	1	-	-	3	-
09	SONSTIGE SPINNSTOFFWAREN	-	-	-	-	2	1
10	PELZWAREN	-	1	-	-	2	-
12	ANDERE LEDERWAREN	-	3	1	-	6	1
13	PAPIERWAREN	7	4	2	48	33	13
14	BUECHER KARTEN NOTEN BILDER	4	9	2	4	9	2
15	HOLZWAREN	30	31	11	49	33	12
16	KAUTSCHUKWAREN	74	65	23	147	173	64
19	GLASWAREN	1	1	-	11	20	8
20	MESSERSCHMIEDEWAREN	-	4	-	1	8	-
21	WERKZEUGE LANDWIRTSCH GERAETE	162	200	69	190	229	80
22	SONSTIGE EISENWAREN	302	88	28	346	132	44
23	WAREN A KUPFER U KUPFERLEGIER	4	3	1	4	3	1
25	SONST WAREN A UNEDLEN METALLEN	1	4	-	4	17	5
26	WERKZEUGMASCHINEN WALZWERKSANL	4	10	4	4	11	4
28	LANDMASCHINEN U ACKERSCHLEPPER	4	8	3	6	16	5
30	KRAFTMASCHINEN	-	-	-	-	5	2
31	PUMPEN DRUCKLUFTMASCHINEN	31	135	46	76	259	92
32	FOERDERMITTEL	4	6	2	22	48	17
33	PAPIER UND DRUCKMASCHINEN	4	21	6	4	21	6
34	BUEROMASCHINEN	5	43	14	6	63	21
35	NAHRUNGSMITTELINDUSTRIEMASCHIN	-	-	-	4	14	5
36	SONSTIGE MASCHINEN	11	83	26	44	200	69
41	ELEKTROTECHNISCHE ERZEUGNISSE	314	525	178	677	1223	432
42	UHREN	-	2	1	-	3	1
43	FEINMECHAN U OPTISCHE ERZEUGN	16	119	39	50	230	81
45	WAREN AUS KUNSTSTOFFEN	48	46	15	77	104	36
47	PHOTOCHEMISCHE ERZEUGNISSE	3	26	8	4	27	8
48	BLEISTIFTE U CHEM BUEROBEDARF	3	10	3	3	12	3
49	PHARMAZEUTISCHE ERZEUGNISSE	27	116	39	29	130	42
51	SONSTIGE CHEMISCHE ERZEUGNISSE	40	50	17	52	74	27
52	MUSIKINSTRUMENTE	-	-	-	-	5	2
53	KINDERSPIELZEUG CHRISTBAUMSCHM	27	73	24	33	86	29
56	LUFTFAHRZEUGE	-	-	-	5	322	115
57	KRAFTFAHRZEUGE	234	505	174	433	1099	395
58	FAHRRADER	2	2	-	2	2	-
59	SONSTIGE FAHRZEUGE	-	-	-	2	3	1
69	SONSTIGE ENDERZEUGNISSE	6	8	2	21	21	6
	ZUSAMMEN	1368	2207	739	2358	4661	1631
	FERTIGWAREN IICA-IICB	2118	2450	821	3657	5090	1786
	GEWERBL. WIRTSCHAFT IIA-IICB	2151	2463	825	3729	5118	1796
III	AUSSERDEM						
02	ERSATZLIEFERUNGEN	2	23	8	5	29	10
	INSGESAMT	27629	5865	1959	44605	10837	3797
	DARUNTER						
	EIGENVEREDELUNG	413	84	28	940	256	90
S E N E G A L							
E I N F U H R							
IA	LEBENDE TIERE						
04	SONSTIGE LEBENDE TIERE	30	266	89	58	506	178
	ZUSAMMEN	30	266	89	58	506	178
IB	NAHRUNGSMITTEL TIER URSPR						
06	FISCHE UND FISCHZUBEREITUNGEN	4354	3748	1250	15355	12372	4453
	ZUSAMMEN	4354	3748	1250	15355	12372	4453
IC	NAHRUNGSMITTEL PFL URSPR						
06	HIRSE UND SONSTIGES GETREIDE	114	11	4	169	17	7
16	GEMUESE SONST KUECHENGWAECHSE	60	14	5	1333	421	158
17	OBST AUSSER SUEDFRUECHTEN	115	32	11	1023	278	101

SPEZIALHANDEL NACH LAENDERN

NR. DER SYSTEMATIK	WARENBENENNUNG	JULI/DEZEMBER 1984			JANUAR/DEZEMBER 1984		
		DT*100 KG	1000 DM	1000 \$	DT*100 KG	1000 DM	1000 \$
NOCH	S E N E G A L						
	EINFUHR						
18	SUEDFRUECHTE	2	1	-	47	16	5
22	GEWUERZE	1	1	-	227	140	52
24	OELFRUECHTE ZUR ERNAEHRUNG	2594	596	205	20915	4499	1647
25	PFLANZL OELE U FETTE Z ERNAEHR	9688	3308	1104	23797	6831	2390
27	OELKUCHEN	31678	1399	467	191374	9934	3604
31	SONST PFLANZL NAHRUNGSMITTEL	1	1	-	1	1	-
	ZUSAMMEN	44253	5363	1796	238886	22137	7964
	ERNAEHRUNGSWIRTSCHAFT IA-ID	48637	9377	3135	254299	35015	12595
IIA	ROHSTOFFE						
14	ROHGUMMEN SCHELLACK BALSAME	3	6	2	3	6	2
28	SONSTIGE ERZE UND METALLASCHEN	100	22	7	100	22	7
32	SONSTIGE STEINE UND ERDEN	56958	1263	421	117459	2640	935
	ZUSAMMEN	57061	1291	430	117562	2668	944
IIB	HALBWAREN						
07	BAU UND NUTZHOLZ SCHNITTHOLZ	50	5	2	50	5	2
18	KUPFER ROH AUCH LEGIERUNGEN	769	273	90	955	313	105
35	SONSTIGE CHEMISCHE HALBWAREN	4423	1230	401	4423	1230	401
	ZUSAMMEN	5242	1508	493	5428	1548	508
IICA	VORERZEUGNISSE						
10	STEINZEUG TON PORZELLANERZEUGN	62	2	1	62	2	1
	ZUSAMMEN	62	2	1	62	2	1
IICB	ENDERZEUGNISSE						
06	SONST KLEIDUNG AUS BAUMWOLLE	-	2	-	-	3	-
12	ANDERE LEDERWAREN	1	3	-	2	4	-
15	HOLZWAREN	5	6	2	5	6	2
24	EDELMETALLV VERGOLD VERSILB W	-	1	-	-	6	2
34	BUEROMASCHINEN	-	2	-	-	2	-
36	SONSTIGE MASCHINEN	-	-	-	15	3	1
41	ELEKTROTECHNISCHE ERZEUGNISSE	3	10	3	3	12	3
46	SPIELFILME BEL FILME PLATTEN	-	6	2	-	6	2
52	MUSIKINSTRUMENTE	-	1	1	-	1	1
69	SONSTIGE ENDERZEUGNISSE	-	2	-	-	5	-
	ZUSAMMEN	9	33	8	25	48	11
	FERTIGWAREN IICA-IICB	71	35	9	87	50	12
	GEWERBL. WIRTSCHAFT IIA-IICB	62374	2834	932	123077	4266	1464
III	AUSSERDEM						
01	RUECKWAREN	216	268	92	339	461	161
	INSGESAMT	111227	12479	4159	377715	39742	14220
	DARUNTER						
	EIGENVEREDELUNG	-	-	-	-	2	-
	LOHNVEREDELUNG	3	12	3	18	15	4
	A U S F U H R						
IB	NAHRUNGSMITTEL TIER URSPR						
01	MILCH	15723	3730	1237	23126	5288	1793
04	FLEISCH UND FLEISCHWAREN	1	1	1	1	1	1
06	FISCHE UND FISCHZUBEREITUNGEN	-	-	-	250	106	38
08	SCHMALZ TALG TIER OELE FETTE	222	31	11	222	31	11
	ZUSAMMEN	15946	3762	1249	23599	5426	1843
IC	NAHRUNGSMITTEL PFL URSPR						
01	WEIZEN	55000	2743	884	55000	2743	884
07	REIS	5000	625	204	5000	625	204
08	MUELLEREIERZEUGNISSE	-	-	-	10	1	-
17	OBST AUSSER SUEDFRUECHTEN	1	1	-	1	1	-
19	GEMJESE OBSTKONSERV FRUCHTSAFT	57	18	3	104	27	6
21	KAKAOERZEUGNISSE	21	14	5	21	14	5
23	ZUCKER	304	20	6	304	20	6
25	PFLANZL OELE U FETTE Z ERNAEHR	21183	4517	1495	33633	7212	2484
31	SONST PFLANZL NAHRUNGSMITTEL	140	96	30	286	165	55
	ZUSAMMEN	81706	8034	2627	94359	10808	3644
ID	GENUSSMITTEL						
01	HOPFEN	30	45	14	70	223	78
02	KAFFEE	-	1	-	-	1	-
05	TABAKERZEUGNISSE	11	22	8	12	26	9
07	BRANNTWEIN	2	1	-	4	3	1
08	WEIN	3	1	1	3	1	1
	ZUSAMMEN	46	70	23	89	254	89
	ERNAEHRUNGSWIRTSCHAFT IA-ID	97698	11866	3899	118047	16488	5576
IIA	ROHSTOFFE						
30	SPEISE UND INDUSTRIESALZ	52	4	2	78	7	3
32	SONSTIGE STEINE UND ERDEN	354	46	16	606	60	21
34	SONST ROHSTOFFE F CHEM ERZEUGN	1	24	8	1	40	14
36	SONST ROHSTOFFE AUCH ABFAELLE	-	15	5	-	15	5
	ZUSAMMEN	407	89	31	685	122	43
IIB	HALBWAREN						
02	REYON SYNTHET FAEDEN AUCH GEZW	9	33	11	12	41	14
09	KAUTSCHUK BEARBEITET	61	49	16	95	84	28
10	GLASMASSE ROHGLAS	-	-	-	-	3	1
12	SONST MINERALISCHE BAUSTOFFE	107	63	22	107	63	22
18	KUPFER ROH AUCH LEGIERUNGEN	-	-	-	9	10	3
24	FETTSAEUREN PARAFFIN VASELIN	379	75	24	1158	200	70
25	SONST TECHNISCHE FETTE U OELE	111	31	10	263	65	23

SPEZIALHANDEL NACH LAENDERN

NR. DER SYSTEMATIK	WARENBENENNUNG	JULI/DEZEMBER 1984			JANUAR/DEZEMBER 1984		
		DT*100 KG	1000 DM	1000 \$	DT*100 KG	1000 DM	1000 \$
NOCH	S E N E G A L						
	AUSFUHR						
28	KRAFTSTOFFE SCHMIEROLE ERDGAS	7	4	1	88	34	13
33	STICKSTOFF A N G DUENGEMITTEL	532	35	11	3291	92	33
35	SONSTIGE CHEMISCHE HALBWAREN	5935	764	255	8018	1320	462
38	SONSTIGE HALBWAREN	1	1	-	2	2	-
	ZUSAMMEN	7142	1055	350	13043	1914	669
IICA	VORERZEUGNISSE						
01	GEWEBE A SEIDE REYON SYNTH FAD	146	123	41	595	669	240
02	GEWEBE A ZELLWOLLE SYNTH FASER	51	97	32	108	160	56
03	GEWEBE A WOLLE U AND TIERHAAR	-	1	-	-	1	-
04	GEWEBE AUS BAUMWOLLE	608	2463	815	1305	5092	1774
05	GEWEBE AUS FLACHS HANF JUTE	135	40	13	260	54	18
08	PAPIER UND PAPPE	18	4	1	2026	159	57
09	FURNIERE SPERRHOLZ U DGL	-	-	-	605	172	65
10	STEINZEUG TON PORZELLANERZEUGN	232	31	11	1377	173	64
11	GLAS	170	33	10	196	45	15
12	KUNSTSTOFFE	10096	2254	763	18966	4375	1540
13	TEERFARBSTOFFE	1019	2542	859	1522	3781	1313
14	SONST FARBSTOFFE FARBEN LACKE	624	241	80	864	369	127
15	DEXTRINE GELATINE UND LEIME	190	86	29	698	302	108
16	SPRENGSTOFFE SCHIESSBED ZUENDW	1	5	2	159	101	37
17	SONST CHEMISCHE VORERZEUGNISSE	10959	2694	900	15660	4076	1409
19	STAHLROEHREN	8	7	3	8	7	3
20	STAB UND FORMEISEN	343	39	13	1595	169	59
21	BLECH AUS EISEN	2969	607	199	5585	1145	399
22	DRAHT AUS EISEN	188	28	9	439	64	22
25	STANGEN BLECHE USW KUPFER	6	7	2	16	27	10
26	STANGEN BLECHE USW ALUMINIUM	111	144	50	111	144	50
27	STANGEN BLECHE USW AND UNEDL M	-	-	-	-	1	-
	ZUSAMMEN	27874	11446	3832	52095	21087	7366
IICB	ENDERZEUGNISSE						
01	STRICKWAREN SEIDE CHEMIEFASERN	-	3	-	-	11	1
02	STRICKWAREN WOLLE U AND TIERH	-	1	-	-	1	-
03	STRICKWAREN AUS BAUMWOLLE	-	6	2	3	41	15
04	SONST KLEIDUNG SEIDE CHEMIEFAS	2	6	2	5	44	16
06	SONST KLEIDUNG AUS BAUMWOLLE	-	1	-	-	6	1
07	SONST KLEIDUNG FLACHS HANF USW	30	19	6	35	27	9
09	SONSTIGE SPINNSTOFFWAREN	69	60	21	80	94	33
10	PELZWAREN	-	-	-	2	5	2
11	SCHUHE AUS LEDER	-	-	-	-	1	-
12	ANDERE LEDERWAREN	5	30	10	7	39	13
13	PAPIERWAREN	30	32	11	76	85	28
14	BUECHER KARTEN NOTEN BILDER	19	31	10	25	44	12
15	HOLZWAREN	380	219	72	544	297	100
16	KAUTSCHUKWAREN	2054	786	264	2683	1104	382
18	STEINZEUG PORZELLAN U AE WAREN	20	5	1	33	42	15
19	GLASWAREN	7	15	5	11	41	14
20	MESSERSCHMIEDEWAREN	-	5	2	11	33	12
21	WERKZEUGE LANDWIRTSCH GERAETE	48	110	37	98	183	61
22	SONSTIGE EISENWAREN	2443	1591	539	3225	2660	928
23	WAREN A KUPFER U KUPFERLEGIER	-	-	-	1	3	1
24	EDELMETALLW VERGOLD VERSILB W	-	1	-	-	7	1
25	SONST WAREN A UNEDLEN METALLEN	1954	1175	391	3437	2109	732
26	WERKZEUGMASCHINEN WALZWERKSANL	34	216	73	55	276	95
27	TEXTIL LEDERINDUSTRIEMASCHINEN	122	544	185	226	947	333
28	LANDMASCHINEN U ACKERSCHLEPPER	130	198	64	303	549	192
30	KRAFTMASCHINEN	240	490	166	589	1608	592
31	PUMPEN DRUCKLUFTMASCHINEN	43	206	69	655	2305	820
32	FOERDERMITTEL	86	100	32	156	321	115
33	PAPIER UND DRUCKMASCHINEN	329	722	247	434	1158	413
34	BUEROMASCHINEN	6	49	14	39	183	63
35	NAHRUNGSMITTELINDUSTRIEMASCHIN	186	914	312	1480	3975	1430
36	SONSTIGE MASCHINEN	702	2358	789	1299	5345	1886
41	ELEKTROTECHNISCHE ERZEUGNISSE	365	1452	479	601	2449	841
42	UHREN	1	15	4	3	37	12
43	FEINMECHAN U OPTISCHE ERZEUGN	45	481	160	101	991	343
44	WACHSWAREN UND SEIFEN	42	24	8	50	28	10
45	WAREN AUS KUNSTSTOFFEN	605	352	119	692	618	215
47	PHOTOCHEMISCHE ERZEUGNISSE	63	164	55	474	831	295
48	BLEISTIFTE U CHEM BUEROBEDARF	11	45	15	113	151	51
49	PHARMAZEUTISCHE ERZEUGNISSE	27	148	47	170	616	218
50	KOSMETISCHE ERZEUGNISSE	18	37	12	24	45	15
51	SONSTIGE CHEMISCHE ERZEUGNISSE	3075	1254	420	7154	3018	1071
52	MUSIKINSTRUMENTE	-	1	-	-	1	-
53	KINDERSPIELZEUG CHRISTBAUMSCHM	10	22	7	47	67	22
56	LUFTFAHRZEUGE	5	249	82	9	410	141
57	KRAFTFAHRZEUGE	2788	3811	1272	5281	7774	2750
58	FAHRRAEDE	-	-	-	4	8	3
59	SONSTIGE FAHRZEUGE	48	55	18	309	157	54
69	SONSTIGE ENDERZEUGNISSE	3378	2704	892	3424	2917	969
	ZUSAMMEN	19420	20707	6914	33968	43662	15325
	FERTIGWAREN IICA-IICB	47294	32153	10746	86063	64749	22691
	GEWERBL. WIRTSCHAFT IIA-IICB	54843	33297	11127	99791	66785	23403
III	AUSSERDEM						
02	ERSATZLIEFERUNGEN	25	57	19	37	76	26
	INSGESAMT	152566	45220	15045	217875	83349	29005
	DARUNTER						
	EIGENVEREDELUNG	17064	5331	1769	30928	10036	3503
	LOHNVEREDELUNG	31	38	13	31	38	13

SPEZIALHANDEL NACH LAENDERN

NR. DER SYSTEMATIK	WARENBENENNUNG	JULI/DEZEMBER 1984			JANUAR/DEZEMBER 1984		
		DT*100 KG	1000 DM	1000 \$	DT*100 KG	1000 DM	1000 \$
G A M B I A							
E I N F U H R							
IB	NAHRUNGSMITTEL TIER URSPR						
06	FISCHE UND FISCHZUBEREITUNGEN	42	45	16	189	190	69
	ZUSAMMEN	42	45	16	189	190	69
IC	NAHRUNGSMITTEL PFL URSPR						
18	SUEDFRUECHTE	41	18	6	60	25	9
24	DELFRUECHTE ZUR ERNAEHRUNG	-	-	-	2039	359	132
25	PFLANZL OELE U FETTE Z ERNAEHR	10002	3281	1145	19956	5506	1993
	ZUSAMMEN	10043	3299	1151	22055	5890	2134
	ERNAEHRUNGSWIRTSCHAFT IA-ID	10085	3344	1167	22244	6080	2203
IIA	ROHSTOFFE						
32	SONSTIGE STEINE UND ERDEN	356	69	24	356	69	24
37	EDELST SCHMUCKST PERLEN ROH	-	-	-	-	1	-
	ZUSAMMEN	356	69	24	356	70	24
IICA	VORERZEUGNISSE						
17	SONST CHEMISCHE VORERZEUGNISSE	6	1	-	6	1	-
	ZUSAMMEN	6	1	-	6	1	-
IICB	ENDERZEUGNISSE						
03	STRICKWAREN AUS BAUMWOLLE	-	-	-	1	4	1
11	SCHUHE AUS LEDER	-	-	-	1	9	3
12	ANDERE LEDERWAREN	-	3	1	-	3	1
15	HOLZWAREN	1	12	4	5	22	8
43	FEINMECHAN U OPTISCHE ERZEUGN	1	7	3	1	7	3
69	SONSTIGE ENDERZEUGNISSE	-	-	-	2	2	-
	ZUSAMMEN	2	22	8	10	47	16
	FERTIGWAREN IICA-IICB	8	23	8	16	48	16
	GEWERBL. WIRTSCHAFT IIA-IICB	364	92	32	372	118	40
III	AUSSERDEM						
01	RUECKWAREN	-	-	-	5	6	2
	INSGESAMT	10449	3436	1199	22621	6204	2245
	DARUNTER						
	LOHNVEREDELUNG	1	5	2	1	5	2
A U S F U H R							
IB	NAHRUNGSMITTEL TIER URSPR						
01	MILCH	-	-	-	1170	275	101
03	KAESE	1	1	-	1	1	-
06	FISCHE UND FISCHZUBEREITUNGEN	1000	417	144	1000	417	144
	ZUSAMMEN	1001	418	144	2171	693	245
IC	NAHRUNGSMITTEL PFL URSPR						
07	REIS	-	-	-	7500	866	317
08	MJELLEREIERZEUGNISSE	-	-	-	11728	649	239
23	ZUCKER	43920	2395	805	99407	5514	1955
25	PFLANZL OELE U FETTE Z ERNAEHR	353	101	33	353	101	33
31	SONST PFLANZL NAHRUNGSMITTEL	163	78	25	254	125	42
	ZUSAMMEN	44436	2574	863	119242	7255	2586
ID	GENUSSMITTEL						
01	HOPFEN	3	13	4	6	32	12
02	KAFFEE	-	-	-	3	4	1
06	BIER	73	10	3	115	16	5
08	WEIN	87	39	12	123	52	17
	ZUSAMMEN	163	62	19	247	104	35
	ERNAEHRUNGSWIRTSCHAFT IA-ID	45600	3054	1026	121660	8052	2866
IIA	ROHSTOFFE						
06	ABF V GESPINSTWAREN LUMPEN	135	18	6	143	19	7
32	SONSTIGE STEINE UND ERDEN	17	6	2	77	13	4
	ZUSAMMEN	152	24	8	220	32	11
IIB	HALBWAREN						
24	FETTSAEUREN PARAFFIN VASELIN	1961	306	100	2960	458	156
27	RUECKST D ERDOEL U TEERDESTILL	1549	125	40	1549	125	40
28	KRAFTSTOFFE SCHMIEREOELE ERDGAS	-	-	-	8	2	1
35	SONSTIGE CHEMISCHE HALBWAREN	100	11	3	200	19	6
	ZUSAMMEN	3610	442	143	4717	604	203
IICA	VORERZEUGNISSE						
04	GEWEBE AUS BAUMWOLLE	9	53	17	205	956	350
10	STEINZEUG TON PORZELLANERZEUGN	71	9	3	73	11	4
11	GLAS	75	20	7	75	20	7
13	TEERFARBSTOFFE	29	46	15	33	63	21
14	SONST FARBSTOFFE FARBEN LACKE	-	1	-	1	3	1
15	DEXTRINE GELATINE UND LEIME	-	-	-	12	9	3
17	SONST CHEMISCHE VORERZEUGNISSE	86	129	42	106	151	49
20	STAB UND FORMEISEN	5	2	1	5	2	1
25	STANGEN BLECHE USW KUPFER	-	1	-	-	1	-
26	STANGEN BLECHE USW ALUMINIUM	91	58	19	91	58	19
31	SONSTIGE VORERZEUGNISSE	3	3	1	3	3	1
	ZUSAMMEN	369	322	105	604	1277	456
IICB	ENDERZEUGNISSE						
01	STRICKWAREN SEIDE CHEMIEFASERN	3	26	9	3	27	9

SPEZIALHANDEL NACH LAENDERN

NR. DER SYSTEMATIK	WARENBENENNUNG	JULI/DEZEMBER 1984			JANUAR/DEZEMBER 1984		
		DT*100 KG	1000 DM	1000 \$	DT*100 KG	1000 DM	1000 \$
NOCH	G A M B I A						
	AUSFUHR						
02	STRICKWAREN WOLLE U AND TIERH	-	1	-	-	1	-
03	STRICKWAREN AUS BAUMWOLLE	-	8	2	-	9	2
04	SONST KLEIDUNG SEIDE CHEMIEFAS	1	12	4	1	12	4
06	SONST KLEIDUNG AUS BAUMWOLLE	-	2	-	-	2	-
09	SONSTIGE SPINNSTOFFWAREN	1	4	1	1	7	2
11	SCHUHE AUS LEDER	3	10	3	3	11	3
12	ANDERE LEDERWAREN	17	46	17	18	57	22
13	PAPIERWAREN	18	18	6	18	20	6
14	BUECHER KARTEN NOTEN BILDER	3	3	-	3	6	1
16	KAUTSCHUKWAREN	136	74	26	201	126	45
18	STEINZEUG PORZELLAN U AE WAREN	3	3	1	3	3	1
19	GLASWAREN	429	96	33	438	100	34
20	MESSERSCHMIEDEWAREN	2	3	1	2	4	1
21	WERKZEUGE LANDWIRTSCH GERAETE	15	28	9	45	75	25
22	SONSTIGE EISENWAREN	16	17	6	37	40	14
24	EDELMETALLW VERGOLD VERSILB W	-	1	-	-	1	-
25	SONST WAREN A UNEDLEN METALLEN	9	29	9	9	29	9
26	WERKZEUGMASCHINEN WALZWERKSANL	135	404	136	309	822	295
27	TEXTIL LEDERINDUSTRIEMASCHINEN	3	5	2	3	7	3
28	LANDMASCHINEN U ACKERSCHLEPPER	248	338	111	360	430	146
31	PUMPEN DRUCKLUFTMASCHINEN	273	197	64	332	262	87
32	FOERDERMITTEL	5	19	7	6	22	8
33	PAPIER UND DRUCKMASCHINEN	-	-	-	33	42	15
34	BUEROMASCHINEN	2	85	27	2	112	37
35	NAHRUNGSMITTELINDUSTRIEMASCHIN	92	187	63	98	216	74
36	SONSTIGE MASCHINEN	74	205	66	87	282	93
41	ELEKTROTECHNISCHE ERZEUGNISSE	106	240	78	138	473	165
42	UHREN	-	4	-	-	4	-
43	FEINMECHAN U OPTISCHE ERZEUGN	19	51	15	24	71	21
45	WAREN AUS KUNSTSTOFFEN	72	45	14	189	88	29
47	PHOTOCHEMISCHE ERZEUGNISSE	2	7	2	11	40	12
48	BLEISTIFTE U CHEM BUEROBEDARF	-	2	1	-	5	2
49	PHARMAZEUTISCHE ERZEUGNISSE	21	97	33	30	145	49
50	KOSMETISCHE ERZEUGNISSE	2	3	1	5	6	2
51	SONSTIGE CHEMISCHE ERZEUGNISSE	78	79	26	148	128	44
52	MUSIKINSTRUMENTE	-	1	-	1	8	2
57	KRAFTFAHRZEUGE	414	848	284	907	1532	538
58	FAHRRADER	2	2	-	2	2	-
59	SONSTIGE FAHRZEUGE	46	47	16	46	47	16
69	SONSTIGE ENDERZEUGNISSE	2554	1892	634	2677	2115	718
	ZUSAMMEN	4804	5139	1707	6190	7389	2535
	FERTIGWAREN IICA-IICB	5173	5461	1812	6794	8666	2991
	GEWERBL. WIRTSCHAFT IIA-IICB	8935	5927	1963	11731	9302	3205
III	AUSSERDEM						
02	ERSATZLIEFERUNGEN	14	22	7	17	31	10
	INSGESAMT	54549	9003	2996	133408	17385	6081
	DARUNTER						
	EIGENVEREDELUNG	4228	1089	370	4491	1510	526
	LOHNVEREDELUNG	1	5	2	1	5	2
	G U I N B I S S A U						
	E I N F U H R						
IB	NAHRUNGSMITTEL TIER URSPR						
06	FISCHE UND FISCHZUBEREITUNGEN	31	29	10	31	29	10
	ZUSAMMEN	31	29	10	31	29	10
IC	NAHRUNGSMITTEL PFL URSPR						
18	SUEDFRUECHTE	37	15	5	37	15	5
	ZUSAMMEN	37	15	5	37	15	5
	ERNAHRUNGSWIRTSCHAFT IA-ID	68	44	15	68	44	15
IIB	HALBWAREN						
24	FETTSAEUREN PARAFFIN VASELIN	52	52	18	52	52	18
	ZUSAMMEN	52	52	18	52	52	18
IICB	ENDERZEUGNISSE						
14	BUECHER KARTEN NOTEN BILDER	-	3	1	-	3	1
41	ELEKTROTECHNISCHE ERZEUGNISSE	-	54	18	-	54	18
69	SONSTIGE ENDERZEUGNISSE	-	1	-	-	1	-
	ZUSAMMEN	-	58	19	-	58	19
	FERTIGWAREN IICA-IICB	-	58	19	-	58	19
	GEWERBL. WIRTSCHAFT IIA-IICB	52	110	37	52	110	37
III	AUSSERDEM						
01	RUECKWAREN	-	5	2	-	5	2
	INSGESAMT	120	159	54	120	159	54
	DARUNTER						
	LOHNVEREDELUNG	-	54	18	-	54	18
	A U S F U H R						
IB	NAHRUNGSMITTEL TIER URSPR						
01	MILCH	-	-	-	550	129	46
06	FISCHE UND FISCHZUBEREITUNGEN	600	260	90	600	260	90
	ZUSAMMEN	600	260	90	1150	389	136
IC	NAHRUNGSMITTEL PFL URSPR						

SPEZIALHANDEL NACH LAENDERN

NR. DER SYSTEMATIK	WARENBENENNUNG	JULI/DEZEMBER 1984			JANUAR/DEZEMBER 1984		
		DT+100 KG	1000 DM	1000 \$	DT+100 KG	1000 DM	1000 \$
NOCH	G U I N B I S S A U						
	AUSFUHR						
	08 MJELLEREIERZEUGNISSE	-	-	-	7303	364	130
	23 ZUCKER	100	5	2	200	14	5
	ZUSAMMEN	100	5	2	7503	378	135
ID	GENUSSMITTEL						
	01 HOPFEN	-	-	-	38	61	23
	ZUSAMMEN	-	-	-	38	61	23
	ERNAERUNGSWIRTSCHAFT IA-ID	700	265	92	8691	828	294
IIA	ROHSTOFFE						
	06 ABF V GESPINSTWAREN LUMPEN	216	73	24	216	73	24
	ZUSAMMEN	216	73	24	216	73	24
IIB	HALBWAREN						
	09 KAUTSCHUK BEARBEITET	1	1	1	1	1	1
	11 ZEMENT	500	7	2	500	7	2
	ZUSAMMEN	501	8	3	501	8	3
IICA	VORERZEUGNISSE						
	01 GEWEBE A SEIDE REYON SYNTH FAD	-	1	-	-	1	-
	03 GEWEBE A WOLLE U AND TIERHAAR	-	1	-	-	1	-
	12 KUNSTSTOFFE	7	9	2	7	9	2
	14 SONST FARBSTOFFE FARBEN LACKE	15	6	2	15	6	2
	17 SONST CHEMISCHE VORERZEUGNISSE	640	40	13	790	93	32
	20 STAB UND FORMEISEN	5657	926	302	5722	934	305
	21 BLECH AUS EISEN	930	156	51	930	156	51
	ZUSAMMEN	7249	1139	370	7464	1200	392
IICB	ENDERZEUGNISSE						
	01 STRICKWAREN SEIDE CHEMIEFASERN	-	7	1	-	9	3
	02 STRICKWAREN WOLLE U AND TIERH	-	2	-	-	2	-
	03 STRICKWAREN AUS BAUMWOLLE	-	1	-	-	2	-
	04 SONST KLEIDUNG SEIDE CHEMIEFAS	-	5	-	-	13	1
	05 SONST KLEIDUNG WOLLE AND TIERH	-	1	-	-	1	-
	06 SONST KLEIDUNG AUS BAUMWOLLE	-	5	-	-	13	-
	07 SONST KLEIDUNG FLACHS HANF USW	-	1	-	-	1	-
	09 SONSTIGE SPINNSTOFFWAREN	-	-	-	1	5	2
	10 PELZWAREN	1	17	6	1	18	6
	11 SCHUHE AUS LEDER	-	2	-	-	3	-
	12 ANDERE LEDERWAREN	-	4	1	-	5	1
	13 PAPIERWAREN	1	2	-	1	4	-
	14 BUECHER KARTEN NOTEN BILDER	1	1	-	1	1	-
	15 HOLZWAREN	9	7	2	10	8	2
	16 KAUTSCHUKWAREN	12	11	4	31	28	10
	18 STEINZEUG PORZELLAN U AE WAREN	1	1	-	1	1	-
	19 GLASWAREN	4	17	6	4	17	6
	21 WERKZEUGE LANDWIRTSCH GERAETE	22	37	13	24	39	14
	22 SONSTIGE EISENWAREN	11085	1856	606	11085	1856	606
	24 EDELMETALLW VERGOLD VERSILB W	-	-	-	-	1	1
	25 SONST WAREN A UNEDLEN METALLEN	1	2	-	1	4	1
	26 WERKZEUGMASCHINEN WALZWERKSANL	3	37	12	3	37	12
	28 LANDMASCHINEN U ACKERSCHLEPPER	-	1	-	1	19	7
	30 KRAFTMASCHINEN	-	-	-	8	12	4
	31 PUMPEN DRUCKLUFTMASCHINEN	13	21	7	19	54	20
	32 FOERDERMITTEL	14	34	12	14	34	12
	34 BUEROMASCHINEN	1	2	-	1	4	1
	36 SONSTIGE MASCHINEN	28	201	66	29	213	70
	41 ELEKTROTECHNISCHE ERZEUGNISSE	44	162	50	44	172	53
	42 UHREN	-	6	2	-	6	2
	43 FEINMECHAN U OPTISCHE ERZEUGN	9	182	61	10	185	63
	45 WAREN AUS KUNSTSTOFFEN	9	27	10	12	39	14
	47 PHOTOCHEMISCHE ERZEUGNISSE	9	34	11	9	34	11
	48 BLEISTIFTE U CHEM BUEROBEDARF	-	1	1	-	1	1
	49 PHARMAZEUTISCHE ERZEUGNISSE	20	48	18	36	83	31
	51 SONSTIGE CHEMISCHE ERZEUGNISSE	-	-	-	1	4	2
	53 KINDERSPIELZEUG CHRISTBAUMSCHM	-	2	1	-	2	1
	57 KRAFTFAHRZEUGE	139	231	75	231	387	133
	58 FAHRRADER	3	15	5	3	15	5
	59 SONSTIGE FAHRZEUGE	87	37	11	87	37	11
	69 SONSTIGE ENDERZEUGNISSE	1747	1476	494	1773	1500	504
	ZUSAMMEN	13263	4496	1475	13441	4869	1610
	FERTIGWAREN IICA-IICB	20512	5635	1845	20905	6069	2002
	GEWERBL. WIRTSCHAFT IIA-IICB	21229	5716	1872	21622	6150	2029
III	AUSSERDEM						
	02 ERSATZLIEFERUNGEN	-	-	-	-	5	3
	INSGESAMT	21929	5981	1964	30313	6983	2326
G U I N E A							
E I N F U H R							
IA	LEBENDE TIERE						
	04 SONSTIGE LEBENDE TIERE	-	2	1	-	2	1
	ZUSAMMEN	-	2	1	-	2	1
IC	NAHRUNGSMITTEL PFL URSPR						
	06 HIRSE UND SONSTIGES GETREIDE	20	1	-	20	1	-
	18 SUEDFRUECHTE	37	16	6	37	16	6
	27 DELKUCHEN	10317	438	144	10317	438	144
	31 SONST PFLANZL NAHRUNGSMITTEL	-	-	-	4	1	1

SPEZIALHANDEL NACH LAENDERN

NR. DER SYSTEMATIK	WARENBENENNUNG	JULI/DEZEMBER 1984			JANUAR/DEZEMBER 1984		
		DT*100 KG	1000 DM	1000 \$	DT*100 KG	1000 DM	1000 \$
NOCH	G U I N E A						
	EINFUHR						
	ZUSAMMEN	10374	455	150	10378	456	151
ID	GENUSSMITTEL						
	02 KAFFEE	2664	2498	815	3591	3267	1099
	ZUSAMMEN	2664	2498	815	3591	3267	1099
	ERNAHRUNGSWIRTSCHAFT IA-ID	13038	2955	966	13969	3725	1251
IIA	ROHSTOFFE						
	11 BAU UND NUTZHOLZ RUNDHOLZ	3257	226	74	7461	432	149
	13 KAUTSCHUK GUTTAPERCHA BALATA	160	47	16	160	47	16
	29 BAUXIT KRYOLITH	814247	91439	30818	14682649	160690	56408
	37 EDELST SCHMUCKST PERLEN ROH	-	-	-	-	13	5
	ZUSAMMEN	8145864	91712	30908	14690270	161182	56578
IIB	HALBWAREN						
	07 BAU UND NUTZHOLZ SCHNITTHOLZ	-	-	-	5	2	1
	24 FETTSAEUREN PARAFFIN VASELIN	-	-	-	33	29	11
	35 SONSTIGE CHEMISCHE HALBWAREN	902576	49090	16424	1926346	104738	36937
	37 GOLD FUER GEWERBLICHE ZWECKE	-	34	12	-	34	12
	ZUSAMMEN	902576	49124	16436	1926384	104803	36961
IICA	VORERZEUGNISSE						
	17 SONST CHEMISCHE VORERZEUGNISSE	26	32	11	26	32	11
	ZUSAMMEN	26	32	11	26	32	11
IICB	ENDERZEUGNISSE						
	21 WERKZEUGE LANDWIRTSCH GERAETE	-	3	1	-	3	1
	31 PUMPEN DRUCKLUFTMASCHINEN	1	14	5	1	14	5
	32 FOERDERMITTEL	-	-	-	1	1	-
	57 KRAFTFAHRZEUGE	11	6	2	11	6	2
	69 SONSTIGE ENDERZEUGNISSE	-	-	-	-	1	-
	ZUSAMMEN	12	23	8	13	25	8
	FERTIGWAREN IICA-IICB	38	55	19	39	57	19
	GEWERBL. WIRTSCHAFT IIA-IICB	9048478	140891	47363	16616693	266042	93558
III	AUSSERDEM						
	01 RUECKWAREN	2	15	5	4	20	7
	INSGESAMT	9061518	143861	48334	16630666	269787	94816
	DARUNTER						
	EIGENVEREDELUNG	461	329	112	461	329	112
	LOHNVEREDELUNG	-	12	4	1	13	4
	A U S F U H R						
IB	NAHRUNGSMITTEL TIER URSPR						
	01 MILCH	1460	257	87	1471	259	88
	02 BUTTER	2	2	1	2	2	1
	03 KAESE	7	11	3	7	11	3
	04 FLEISCH UND FLEISCHWAREN	35	20	6	38	23	6
	06 FISCHE UND FISCHZUBEREITUNGEN	5	3	-	5	3	-
	ZUSAMMEN	1509	293	97	1523	298	98
IC	NAHRUNGSMITTEL PFL URSPR						
	07 REIS	180	24	8	180	24	8
	08 MUELLEREIERZEUGNISSE	20791	1058	354	28090	1447	501
	11 HUELSENFRUECHTE ZUR ERNAEHRUNG	80	10	4	80	10	4
	19 GEMUESE OBSTKONSERV FRUCHTSAFT	24	8	3	24	8	3
	21 KAKAOERZEUGNISSE	2	4	1	2	4	1
	23 ZUCKER	383	22	7	813	47	16
	25 PFLANZL DELE U FETTE Z ERNAEHR	2	1	-	2	1	-
	31 SONST PFLANZL NAHRUNGSMITTEL	449	179	57	903	276	93
	32 LEB PFLANZEN ZIERGAERT ERZEUGN	-	1	1	-	1	1
	ZUSAMMEN	21911	1307	435	30094	1818	627
ID	GENUSSMITTEL						
	01 HOPFEN	-	-	-	37	48	18
	02 KAFFEE	2	2	1	2	2	1
	03 TEE	1	2	1	1	2	1
	04 ROHTABAK	962	148	49	1360	210	72
	06 BIER	1207	181	63	1594	237	84
	07 BRANNTWEIN	2	3	-	2	3	-
	08 WEIN	13	8	3	21	13	5
	ZUSAMMEN	2187	344	117	3017	515	181
	ERNAHRUNGSWIRTSCHAFT IA-ID	25607	1944	649	34634	2631	906
IIA	ROHSTOFFE						
	06 ABF V GESPINSTWAREN LUMPEN	1011	315	105	1198	370	126
	ZUSAMMEN	1011	315	105	1198	370	126
IIB	HALBWAREN						
	02 REYON SYNTHET FAEDEN AUCH GEZW	6	12	4	6	12	4
	07 BAU UND NUTZHOLZ SCHNITTHOLZ	1426	78	25	3988	263	93
	09 KAUTSCHUK BEARBEITET	4	11	3	6	18	5
	11 ZEMENT	18726	218	73	198152	1019	367
	12 SONST MINERALISCHE BAUSTOFFE	39	2	1	1945	50	19
	15 FERROLEGIERUNGEN	202	43	15	505	112	40
	27 RUECKST D ERDOEL U TEERDESTILL	3	1	-	3	4	1
	28 KRAFTSTOFFE SCHMIEROELE ERDGAS	874	296	97	2083	611	212
	35 SONSTIGE CHEMISCHE HALBWAREN	150395	1976	692	150395	1976	692
	ZUSAMMEN	171675	2637	910	357083	4065	1433
IICA	VORERZEUGNISSE						

SPEZIALHANDEL NACH LAENDERN

NR. DER SYSTEMATIK	WARENBENENNUNG	JULI/DEZEMBER 1984			JANUAR/DEZEMBER 1984		
		DT=100 KG	1000 DM	1000 \$	DT=100 KG	1000 DM	1000 \$
NOCH	G U I N E A	AUSFUHR					
01	GEWEBE A SEIDE REYON SYNTH FAD	53	59	20	53	59	20
02	GEWEBE A ZELLWOLLE SYNTH FASER	284	140	49	284	140	49
04	GEWEBE AUS BAUMWOLLE	76	102	34	83	108	36
05	GEWEBE AUS FLACHS HANF JUTE	233	451	156	236	463	162
08	PAPIER UND PAPPE	409	82	27	595	133	47
09	FURNIERE SPERRHOLZ U DGL	120	25	8	430	82	29
10	STEINZEUG TON PORZELLANERZEUGN	225	50	15	363	92	31
11	GLAS	313	40	14	313	40	14
12	KUNSTSTOFFE	1512	477	160	1839	611	208
14	SONST FARBSTOFFE FARBEN LACKE	165	123	39	307	217	74
15	DEXTRINE GELATINE UND LEIME	45	19	6	116	46	15
17	SONST CHEMISCHE VORERZEUGNISSE	363	198	64	634	303	102
18	GUSSROEHREN	1	1	-	1	1	-
19	STAHLROEHREN	3119	615	201	3129	617	202
20	STAB UND FORMEISEN	4012	365	124	4012	365	124
21	BLECH AUS EISEN	166	16	5	166	16	5
26	STANGEN BLECHE USW ALUMINIUM	15	28	9	376	253	91
27	STANGEN BLECHE USW AND UNEDL M	-	-	-	50	128	46
31	SONSTIGE VORERZEUGNISSE	1107	27	8	1107	30	9
	ZUSAMMEN	12218	2818	939	14094	3704	1264
IICB	ENDERZEUGNISSE						
01	STRICKWAREN SEIDE CHEMIEFASERN	-	6	1	-	16	3
02	STRICKWAREN WOLLE U AND TIERH	-	1	-	2	12	4
03	STRICKWAREN AUS BAUMWOLLE	-	2	-	4	21	5
04	SONST KLEIDUNG SEIDE CHEMIEFAS	3	34	10	3	47	11
05	SONST KLEIDUNG WOLLE AND TIERH	-	1	-	-	2	-
06	SONST KLEIDUNG AUS BAUMWOLLE	1	5	-	1	21	2
08	HUETE	-	-	-	1	1	-
09	SONSTIGE SPINNSTOFFWAREN	9	33	11	13	49	17
10	PELZWAREN	-	8	3	-	17	6
11	SCHUHE AUS LEDER	1	8	2	2	19	5
12	ANDERE LEDERWAREN	-	2	-	-	4	-
13	PAPIERWAREN	36	27	10	39	36	14
14	BUECHER KARTEN NOTEN BILDER	-	-	-	-	2	-
15	HOLZWAREN	5547	505	169	5666	556	189
16	KAUTSCHUKWAREN	446	273	93	565	359	123
18	STEINZEUG PORZELLAN U AE WAREN	4	9	2	25	22	7
19	GLASWAREN	-	3	1	-	3	1
21	WERKZEUGE LANDWIRTSCH GERAETE	21	57	18	42	112	37
22	SONSTIGE EISENWAREN	2251	890	294	5399	2667	943
23	WAREN A KUPFER U KUPFERLEGIER	3	2	-	9	16	6
24	EDELMETALLW VERGOLD VERSILB W	-	2	-	-	25	8
25	SONST WAREN A UNEDLEN METALLEN	1107	699	237	1314	977	340
26	WERKZEUGMASCHINEN WALZWERKSANL	5	13	3	166	117	42
27	TEXTIL LEDERINDUSTRIEMASCHINEN	-	-	-	12	41	15
28	LANDMASCHINEN U ACKERSCHLEPPER	25	28	10	140	225	82
30	KRAFTMASCHINEN	-	4	1	3	45	17
31	PUMPEN DRUCKLUFTMASCHINEN	178	567	186	300	885	306
32	FOERDERMITTEL	469	706	236	800	1190	418
33	PAPIER UND DRUCKMASCHINEN	2	19	6	7	118	43
34	BUEROMASCHINEN	1	6	2	3	19	7
35	NAHRUNGSMITTELINDUSTRIEMASCHIN	8	25	8	11	38	13
36	SONSTIGE MASCHINEN	4189	6433	2172	5970	9025	3130
41	ELEKTROTECHNISCHE ERZEUGNISSE	1088	1810	608	1353	2629	913
42	UHREN	-	2	-	-	2	-
43	FEINMECHAN U OPTISCHE ERZEUGN	149	142	45	295	257	85
44	WACHSWAREN UND SEIFEN	-	-	-	7	4	1
45	WAREN AUS KUNSTSTOFFEN	156	67	23	357	274	102
47	PHOTOCHEMISCHE ERZEUGNISSE	9	23	7	26	64	21
48	BLEISTIFTE U CHEM BUEROBEDARF	151	60	20	152	63	21
49	PHARMAZEUTISCHE ERZEUGNISSE	42	405	134	114	986	350
51	SONSTIGE CHEMISCHE ERZEUGNISSE	59	71	21	149	99	31
53	KINDERSPIELZEUG CHRISTBAUMSCHM	1	1	1	1	1	1
55	WASSERFAHRZEUGE	5320	9940	3491	5813	11258	3971
57	KRAFTFAHRZEUGE	3935	6356	2123	6558	12042	4263
58	FAHRRAEDE	-	-	-	9	11	4
59	SONSTIGE FAHRZEUGE	386	101	34	810	386	140
69	SONSTIGE ENDERZEUGNISSE	405	71	22	816	455	160
	ZUSAMMEN	26007	29417	10004	36957	45218	15857
	FERTIGWAREN IICA-IICB	38225	32235	10943	51051	48922	17121
	GEWERBL. WIRTSCHAFT IIA-IICB	210911	35187	11958	409332	53357	18680
III	AUSSERDEM						
02	ERSATZLIEFERUNGEN	6	19	6	145	87	31
	INSGESAMT	236524	37150	12613	444111	56075	19617
	DARUNTER						
	EIGENVEREDELUNG	968	1315	433	2176	4563	1669
	LOHNVEREDELUNG	-	-	-	1	1	-
	S I E R R A L E O N E						
	E I N F U H R						
IC	NAHRUNGSMITTEL PFL URSPR						
08	MJELLEREIERZEUGNISSE	-	-	-	50	4	1
18	SUEDFRUECHTE	-	-	-	216	26	10
20	KAKAO ROH	2725	1571	550	3288	1976	700
	ZUSAMMEN	2725	1571	550	3554	2006	711
	ERNAEHRUNGSWIRTSCHAFT IA-ID	2725	1571	550	3554	2006	711

SPEZIALHANDEL NACH LAENDERN

NR. DER SYSTEMATIK	WARENBENENNUNG	JULI/DEZEMBER 1984			JANUAR/DEZEMBER 1984		
		DT*100 KG	1000 DM	1000 \$	DT*100 KG	1000 DM	1000 \$
NOCH S I E R R A L E O N E EINFUHR							
I 1 A	ROHSTOFFE						
11	BAU UND NUTZHOLZ RUNDHOLZ	-	-	-	4066	315	119
19	EISENERZE	7022	35	12	10048	49	17
28	SONSTIGE ERZE UND METALLASCHEN	30127	3281	1069	76765	6474	2207
29	BAUXIT KRYOLITH	3216901	26447	8883	6163391	49706	17446
36	PFLANZL FLECHT U POLSTERSTOFFE	308	68	23	1603	220	79
37	EDELST SCHMUCKST PERLEN ROH	-	1	-	-	84	30
	ZUSAMMEN	3254358	29832	9987	6255873	56848	19898
I 1 B	HALBWAREN						
07	BAU UND NUTZHOLZ SCHNITTHOLZ	2928	375	123	5811	731	254
18	KUPFER ROH AUCH LEGIERUNGEN	130	42	13	130	42	13
20	BLEI ROH AUCH LEGIERUNGEN	170	11	4	170	11	4
	ZUSAMMEN	3228	428	140	6111	784	271
I 1 C B	ENDERZEUGNISSE						
22	SONSTIGE EISENWAREN	5	5	2	5	5	2
41	ELEKTROTECHNISCHE ERZEUGNISSE	-	7	3	-	7	3
57	KRAFTFAHRZEUGE	1	3	1	1	3	1
69	SONSTIGE ENDERZEUGNISSE	-	15	5	3	17	5
	ZUSAMMEN	6	30	11	9	32	11
	FERTIGWAREN I 1 C A - I 1 C B	6	30	11	9	32	11
	GEWERBL. WIRTSCHAFT I 1 A - I 1 C B	3257592	30290	10138	6261993	57664	20180
I 1 I	AUSSERDEM						
01	RUECKWAREN	11	36	12	32	106	39
	INSGESAMT	3260328	31897	10700	6265579	59776	20930
	DARUNTER						
	EIGENVEREDELUNG	-	2	1	-	2	1
	LOHNVEREDELUNG	-	5	2	-	5	2
A U S F U H R							
I B	NAHRUNGSMITTEL TIER URSPR						
01	MILCH	4391	998	335	5095	1119	378
03	KAESE	26	19	7	26	19	7
04	FLEISCH UND FLEISCHWAREN	506	103	37	1103	285	105
	ZUSAMMEN	4923	1120	379	6224	1423	490
I C	NAHRUNGSMITTEL PFL URSPR						
07	REIS	86	13	4	86	13	4
08	MJELLEREIERZEUGNISSE	48436	3220	1078	117460	7351	2627
09	MALZ	1506	122	40	4561	376	135
19	GEMUESE OBSTRONSERV FRUCHTSAFT	5	2	-	14	4	1
21	KAKADERZEUGNISSE	-	-	-	2	2	1
23	ZUCKER	47618	2683	916	71063	3957	1387
25	PFLANZL OELE U FETTE Z ERNAEHR	771	214	70	1566	397	136
26	MARGARINE U AEHNL SPEISEFETTE	-	-	-	32	14	5
31	SONST PFLANZL NAHRUNGSMITTEL	1101	290	96	1952	418	143
	ZUSAMMEN	99523	6544	2204	196736	12532	4439
I D	GENUSSMITTEL						
01	HOPFEN	5	10	3	8	16	5
05	TABAKERZEUGNISSE	-	2	-	-	2	-
06	BIER	-	-	-	103	14	5
07	BRANNTWEIN	4	10	2	4	10	2
08	WEIN	4	4	1	89	38	14
	ZUSAMMEN	13	26	6	204	80	26
	ERNAEHRUNGSWIRTSCHAFT I A - I D	104459	7690	2589	203164	14035	4955
I 1 A	ROHSTOFFE						
04	BAUMWOLLE REISSBAUMWOLLE ABF	8	4	1	8	4	1
06	ABF V GESPINSTWAREN LUMPEN	771	123	42	1386	287	103
30	SPEISE UND INDUSTRIESALZ	2694	62	21	3087	72	25
32	SONSTIGE STEINE UND ERDEN	3	1	-	3	1	-
34	SONST ROHSTOFFE F CHEM ERZEUGN	300	13	4	300	13	4
	ZUSAMMEN	3776	203	68	4784	377	133
I 1 B	HALBWAREN						
09	KAUTSCHUK BEARBEITET	-	-	-	2	1	1
11	ZEMENT	308	8	3	308	8	3
12	SONST MINERALISCHE BAUSTOFFE	48	9	2	350	104	37
15	FERROLEGIERUNGEN	950	210	69	950	210	69
19	NICKEL ROH AUCH LEGIERUNGEN	2	2	1	2	2	1
24	FETTSAEUREN PARAFFIN VASELIN	4075	661	229	9102	1460	521
25	SONST TECHNISCHE FETTE U OELE	-	-	-	30	6	2
28	KRAFTSTOFFE SCHMIEROLE ERDGAS	8	5	2	75	29	12
35	SONSTIGE CHEMISCHE HALBWAREN	1276	104	35	3051	256	90
38	SONSTIGE HALBWAREN	25	2	1	25	2	1
	ZUSAMMEN	6692	1001	342	13895	2078	737
I 1 C A	VORERZEUGNISSE						
01	GEWEBE A SEIDE REYON SYNTH FAD	39	63	21	101	152	54
02	GEWEBE A ZELLWOLLE SYNTH FASER	72	39	14	80	76	28
03	GEWEBE A WOLLE U AND TIERHAAR	-	-	-	-	1	-
04	GEWEBE AUS BAUMWOLLE	73	29	9	73	29	9
05	GEWEBE AUS FLACHS HANF JUTE	-	-	-	1141	393	148
06	LEDER	-	1	-	-	1	-
08	PAPIER UND PAPPE	-	-	-	49	11	4
09	FURNIERE SPERRHOLZ U DGL	76	16	4	97	27	8
10	STEINZEUG TON PORZELLANERZEUGN	1065	169	56	1381	227	77
11	GLAS	3	6	1	7	11	2

SPEZIALHANDEL NACH LAENDERN

NR. DER SYSTEMATIK	WARENBENENNUNG	JULI/DEZEMBER 1984			JANUAR/DEZEMBER 1984		
		DT*100 KG	1000 DM	1000 \$	DT*100 KG	1000 DM	1000 \$
NOCH S I E R R A L E O N E A U S F U H R							
12	KUNSTSTOFFE	188	49	18	208	61	23
13	TEERFARBSTOFFE	1	2	1	2	5	2
14	SONST FARBSTOFFE FARBEN LACKE	24	11	3	48	34	11
15	DEXTRINE GELATINE UND LEIME	-	-	-	12	11	4
16	SPRENGSTOFFE SCHIESSBED ZUENDW	-	-	-	3	11	4
17	SONST CHEMISCHE VORERZEUGNISSE	627	186	63	787	231	78
19	STAHLROEHREN	12	1	-	12	2	-
20	STAB UND FORMEISEN	67	12	3	410	53	18
21	BLECH AUS EISEN	34	14	3	1675	151	53
22	DRAHT AUS EISEN	-	2	-	469	86	30
31	SONSTIGE VORERZEUGNISSE	80	20	7	117	64	23
	ZUSAMMEN	2361	620	203	6672	1637	576
I I C B							
	ENDERZEUGNISSE						
01	STRICKWAREN SEIDE CHEMIEFASERN	-	2	-	-	3	-
03	STRICKWAREN AUS BAUMWOLLE	-	2	-	-	3	-
04	SONST KLEIDUNG SEIDE CHEMIEFAS	4	11	4	5	20	5
05	SONST KLEIDUNG WOLLE AND TIERH	-	1	-	-	1	-
06	SONST KLEIDUNG AUS BAUMWOLLE	-	8	-	22	31	7
07	SONST KLEIDUNG FLACHS HANF USW	-	1	-	-	1	-
08	HUETE	-	1	1	-	3	2
09	SONSTIGE SPINNSTOFFWAREN	26	22	7	26	23	7
10	PELZWAREN	-	16	6	-	20	8
11	SCHUHE AUS LEDER	-	2	-	1	12	3
12	ANDERE LEDERWAREN	-	17	6	-	19	6
13	PAPIERWAREN	515	173	57	522	179	60
14	BUECHER KARTEN NOTEN BILDER	23	14	3	31	19	3
15	HOLZWAREN	9	14	5	130	92	34
16	KAUTSCHUKWAREN	398	198	66	1536	522	187
17	STEINWAREN	10	11	4	10	11	4
18	STEINZEUG PORZELLAN U AE WAREN	7	12	3	7	12	3
19	GLASWAREN	86	55	19	109	85	29
21	WERKZEUGE LANDWIRTSCH GERAETE	85	96	31	192	336	117
22	SONSTIGE EISENWAREN	328	236	77	3105	2418	892
23	WAREN A KUPFER U KUPFERLEGIER	-	-	-	3	5	2
24	EDELMETALLW VERGOLD VERSILB W	-	2	-	-	2	-
25	SONST WAREN A UNEDLEN METALLEN	15	56	19	120	239	90
26	WERKZEUGMASCHINEN WALZWERKSANL	6	17	4	951	2186	805
27	TEXTIL LEDERINDUSTRIEMASCHINEN	5	21	7	8	33	11
28	LANDMASCHINEN U ACKERSCHLEPPER	40	39	12	51	66	22
30	KRAFTMASCHINEN	8	18	6	33	95	34
31	PUMPEN DRUCKLUFTMASCHINEN	21	76	26	114	348	124
32	FOERDERMITTEL	153	195	64	222	382	132
33	PAPIER UND DRUCKMASCHINEN	3	4	1	27	243	92
34	BUEROMASCHINEN	2	48	15	4	65	21
35	NAHRUNGSMITTEL INDUSTRIEMASCHIN	29	148	51	67	304	110
36	SONSTIGE MASCHINEN	211	577	189	1728	2862	1055
41	ELEKTROTECHNISCHE ERZEUGNISSE	374	577	188	1474	1972	701
42	UHREN	-	-	-	1	1	-
43	FEINMECHAN U OPTISCHE ERZEUGN	12	94	29	33	221	77
45	WAREN AUS KUNSTSTOFFEN	59	106	36	651	343	123
47	PHOTOCHEMISCHE ERZEUGNISSE	99	226	75	353	408	142
48	BLEISTIFTE U CHEM BUEROBEDARF	-	1	-	-	2	-
49	PHARMAZEUTISCHE ERZEUGNISSE	48	91	30	116	880	322
50	KOSMETISCHE ERZEUGNISSE	5	6	2	11	13	5
51	SONSTIGE CHEMISCHE ERZEUGNISSE	29	33	10	57	71	24
53	KINDERSPIELZEUG CHRISTBAUMSCHM	137	329	114	137	329	114
55	WASSERFAHRZEUGE	2600	534	187	5800	1509	542
56	LUFTFAHRZEUGE	-	17	6	-	18	6
57	KRAFTFAHRZEUGE	1862	3926	1300	6133	11733	4200
58	FAHRRAEDE	3	4	1	3	4	1
59	SONSTIGE FAHRZEUGE	360	263	88	819	649	230
69	SONSTIGE ENDERZEUGNISSE	38	78	28	80	134	48
	ZUSAMMEN	7610	8378	2777	24692	28927	10400
	FERTIGWAREN IICA-IICB	9971	8998	2980	31364	30564	10976
	GEWERBL. WIRTSCHAFT IIA-IICB	20439	10202	3390	50043	33019	11846
I I I							
	AUSSERDEM						
02	ERSATZLIEFERUNGEN	64	117	39	64	122	41
	DARUNTER						
	EIGENVEREDELUNG	3784	1793	598	4916	3196	1112
	LOHNVEREDELUNG	-	-	-	-	4	2
	INSGESAMT	124962	18009	6018	253271	47176	16842
L I B E R I A							
E I N F U H R							
I A							
	LEBENDE TIERE						
04	SONSTIGE LEBENDE TIERE	12	263	87	20	418	144
	ZUSAMMEN	12	263	87	20	418	144
I C							
	NAHRUNGSMITTEL PFL URSPR						
20	KAKAO ROH	10342	6946	2284	34729	22953	8201
25	PFLANZL OELE U FETTE Z ERNAEHR	2359	595	209	2359	595	209
27	OELEKUCHEN	-	-	-	4016	152	56
32	LEB PFLANZEN ZIERGAERT ERZEUGN	-	-	-	1	1	-
	ZUSAMMEN	12701	7541	2493	41105	23701	8466
I D							
	GENUSSMITTEL						
02	KAFFEE	9450	7899	2676	12222	9996	3447

SPEZIALHANDEL NACH LAENDERN

NR. DER SYSTEMATIK	WARENBENENNUNG	JULI/DEZEMBER 1984			JANUAR/DEZEMBER 1984		
		DT*100 KG	1000 DM	1000 \$	DT*100 KG	1000 DM	1000 \$
NOCH	L I B E R I A						
	EINFUHR						
	ZUSAMMEN	9450	7899	2676	12222	9996	3447
	ERNAERHUNGSWIRTSCHAFT IA-ID	22163	15703	5256	53347	34115	12057
I IA	ROHSTOFFE						
11	BAU UND NUTZHOZL RUNDHOZL	209234	13334	4564	643176	41482	15015
13	KAUTSCHUK GUTTAPERCHA BALATA	4916	1580	523	5089	1625	540
19	EISENERZE	30773582	210653	70623	62726133	425007	149760
32	SONSTIGE STEINE UND ERDEN	-	154	51	-	289	99
36	PFLANZL FLECHT U POLSTERSTOFFE	12	1	-	12	1	-
37	EDELST SCHMUCKST PERLEN ROH	-	-	-	-	7	3
	ZUSAMMEN	30987744	225722	75761	63374410	468411	165417
I IB	HALBWAREN						
07	BAU UND NUTZHOZL SCHNITTHOZL	2079	279	95	7667	920	332
14	ALTEISEN SCHROTT	2252	121	42	6853	329	118
28	KRAFTSTOFFE SCHMIEROELE ERDGAS	-	-	-	1094	63	23
38	SONSTIGE HALBWAREN	-	39	14	-	39	14
	ZUSAMMEN	4331	439	151	15614	1351	487
I ICB	ENDERZEUGNISSE						
16	KAUTSCHUKWAREN	-	-	-	478	66	24
21	WERKZEUGE LANDWIRTSCH GERAETE	-	-	-	1	1	-
31	PUMPEN DRUCKLUFTMASCHINEN	13	8	3	14	9	3
32	FOERDERMITTEL	60	3	1	60	3	1
33	PAPIER UND DRUCKMASCHINEN	-	-	-	-	3	1
34	BUEROMASCHINEN	-	9	3	-	49	18
36	SONSTIGE MASCHINEN	6	6	2	6	15	5
41	ELEKTROTECHNISCHE ERZEUGNISSE	134	63	21	163	117	41
43	FEINMECHAN U OPTISCHE ERZEUGN	-	6	1	-	15	5
55	WASSERFAHRZEUGE	353753	11203	3701	773685	19160	6633
57	KRAFTFAHRZEUGE	17	5	2	49	33	12
59	SONSTIGE FAHRZEUGE	494	144	50	494	144	50
69	SONSTIGE ENDERZEUGNISSE	8	4	1	8	5	1
	ZUSAMMEN	354485	11451	3785	774958	19620	6794
	FERTIGWAREN IICA-IICB	354485	11451	3785	774958	19620	6794
	GEWERBL. WIRTSCHAFT IIA-IICB	31346560	237612	79697	64164982	489382	172698
I II	AUSSERDEM						
01	RUECKWAREN	119	463	156	185	646	224
	INSGESAMT	31368842	253778	85109	64218514	524143	184979
	DARUNTER						
	EIGENVEREDELUNG	2883	2410	830	2883	2410	830
	LOHNVEREDELUNG	1712	1132	381	1774	1276	434
	A U S F U H R						
I B	NAHRUNGSMITTEL TIER URSPR						
01	MILCH	2500	706	238	5499	1292	456
03	KAESE	172	125	41	382	268	94
04	FLEISCH UND FLEISCHWAREN	46	52	19	291	161	60
06	FISCHE UND FISCHZUBEREITUNGEN	-	-	-	2	1	-
	ZUSAMMEN	2718	883	298	6174	1722	610
I C	NAHRUNGSMITTEL PFL URSPR						
08	MUELLEREIERZEUGNISSE	2572	141	48	5958	312	110
09	MALZ	2500	250	88	2500	250	88
10	NICHTOELHALTIGE SAEMEREIEN	-	-	-	150	99	35
19	GEMUESE OBSTKONSERV FRUCHTSAFT	42	6	3	175	26	11
21	KAKAOERZEUGNISSE	5	4	1	14	10	3
23	ZUCKER	18721	1156	389	45811	2973	1064
25	PFLANZL OELE U FETTE Z ERNAEHR	274	76	25	1171	341	123
27	OELKUCHEN	40	4	1	60	6	2
31	SONST PFLANZL NAHRUNGSMITTEL	1253	239	80	1397	320	109
	ZUSAMMEN	25407	1876	635	57236	4337	1545
I D	GENUSSMITTEL						
01	HOPFEN	-	-	-	65	126	47
02	KAFFEE	7	13	5	20	34	14
03	TEE	-	-	-	-	1	-
05	TABAKERZEUGNISSE	2	9	3	3	12	4
06	BIER	215	30	10	215	30	10
07	BRANNTWEIN	3	4	1	7	8	2
08	WEIN	60	24	9	80	32	12
	ZUSAMMEN	287	80	28	390	243	89
	ERNAERHUNGSWIRTSCHAFT IA-ID	28412	2839	961	63800	6302	2244
I IA	ROHSTOFFE						
04	BAUMWOLLE REISSBAUMWOLLE ABF	148	11	4	464	37	14
30	SPEISE UND INDUSTRIESALZ	16321	389	132	46535	1211	436
32	SONSTIGE STEINE UND ERDEN	3869	280	94	6136	433	150
	ZUSAMMEN	20338	680	230	53135	1681	600
I IB	HALBWAREN						
02	REYON SYNTHET FAEDEN AUCH GEZW	-	-	-	7	4	2
03	GESPINSTE A ZELLW SYNTH FASER	-	1	-	-	1	-
05	GESPINSTE AUS BAUMWOLLE	1	2	1	2	3	2
07	BAU UND NUTZHOZL SCHNITTHOZL	1474	157	53	1513	163	55
09	KAUTSCHUK BEARBEITET	99	69	25	371	366	136
10	GLASMASSE ROHGLAS	3	1	-	3	1	-
11	ZEMENT	11537	246	82	13491	291	99
12	SONST MINERALISCHE BAUSTOFFE	2223	274	92	4263	521	185
17	ALUMINIUM ROH AUCH LEGIERUNGEN	2004	827	278	3788	1458	515

SPEZIALHANDEL NACH LAENDERN

NR. DER SYSTEMATIK	WARENBENENNUNG	JULI/DEZEMBER 1984			JANUAR/DEZEMBER 1984		
		DT*100 KG	1000 DM	1000 \$	DT*100 KG	1000 DM	1000 \$
NOCH	L I B E R I A						
	AUSFUHR						
19	NICKEL ROH AUCH LEGIERUNGEN	1	1	-	1	2	-
20	BLEI ROH AUCH LEGIERUNGEN	105	18	6	305	46	16
22	ZINK ROH AUCH LEGIERUNGEN	-	-	-	58	17	6
24	FETTSAEUREN PARAFFIN VASELIN	3937	629	210	6230	981	343
27	RUECKST D ERDOEL U TEERDESTILL	16	2	1	161	18	7
28	KRAFTSTOFFE SCHMIEROLE ERDGAS	13482	2575	865	28604	5359	1897
29	TEER U TEERDESTILL ERZEUGNISSE	-	1	-	2	2	-
32	SONSTIGE PHOSPHORDUENGEMITTEL	-	-	-	65	2	-
33	STICKSTOFF A N G DUENGEMITTEL	-	-	-	100	6	2
35	SONSTIGE CHEMISCHE HALBWAREN	3105	305	101	6221	719	255
38	SONSTIGE HALBWAREN	3	1	1	3	1	1
	ZUSAMMEN	37990	5108	1715	65188	9961	3521
IICA	VORERZEUGNISSE						
01	GEWEBE A SEIDE REYON SYNTH FAD	19	37	13	35	62	22
02	GEWEBE A ZELLWOLLE SYNTH FASER	43	29	10	53	40	15
04	GEWEBE AUS BAUMWOLLE	24	66	23	32	86	30
05	GEWEBE AUS FLACHS HANF JUTE	138	46	16	141	49	17
08	PAPIER UND PAPPE	498	142	47	574	185	63
09	FURNIERE SPERRHOLZ U DGL	132	44	15	349	110	40
10	STEINZEUG TON PORZELLANERZEUGN	6	10	3	39	21	8
11	GLAS	357	111	39	528	200	72
12	KUNSTSTOFFE	1144	490	162	2081	824	286
13	TEERFARBSTOFFE	3	12	3	14	39	13
14	SONST FARBSTOFFE FARBEN LACKE	467	212	70	1190	487	171
15	DEXTRINE GELATINE UND LEIME	110	71	23	122	83	26
17	SONST CHEMISCHE VORERZEUGNISSE	4510	855	282	6564	1338	459
18	GUSSROEHREN	47	19	6	60	26	9
19	STAHLROEHREN	356	137	44	1209	370	130
20	STAB UND FORMEISEN	1734	174	58	4786	519	185
21	BLECH AUS EISEN	2500	329	107	5827	688	242
22	DRAHT AUS EISEN	265	191	63	728	501	179
23	EISENBAHNOBERBAUMATERIAL	3630	814	264	6291	1186	402
24	SCHMIEDEB GUSS SCHMIEDESTUECKE	39651	3292	1102	81538	6626	2334
25	STANGEN BLECHE USW KUPFER	32	28	9	116	128	46
26	STANGEN BLECHE USW ALUMINIUM	7	5	2	25	13	5
27	STANGEN BLECHE USW AND UNEDL M	121	35	11	157	52	18
28	STANGEN BLECHE USW EDELMETALLE	-	2	-	-	3	-
31	SONSTIGE VORERZEUGNISSE	222	125	41	375	267	93
	ZUSAMMEN	56016	7276	2413	112834	13903	4865
IICB	ENDERZEUGNISSE						
01	STRICKWAREN SEIDE CHEMIEFASERN	-	13	2	-	16	2
02	STRICKWAREN WOLLE U AND TIERH	-	2	-	-	2	-
03	STRICKWAREN AUS BAUMWOLLE	2	10	2	2	11	2
04	SONST KLEIDUNG SEIDE CHEMIEFAS	5	16	5	8	31	9
05	SONST KLEIDUNG WOLLE AND TIERH	-	1	-	-	2	-
06	SONST KLEIDUNG AUS BAUMWOLLE	-	5	-	-	10	-
07	SONST KLEIDUNG FLACHS HANF USW	4	4	1	4	4	1
08	HUETE	3	4	2	7	13	5
09	SONSTIGE SPINNSTOFFWAREN	26	116	40	211	178	63
10	PELZWAREN	-	7	2	-	14	4
11	SCHUHE AUS LEDER	54	139	46	75	212	73
12	ANDERE LEDERWAREN	2	16	4	19	52	16
13	PAPIERWAREN	245	169	59	566	355	130
14	BUECHER KARTEN NOTEN BILDER	150	2161	736	197	2203	751
15	HOLZWAREN	111	75	22	201	160	55
16	KAUTSCHUKWAREN	1910	1884	633	4140	4152	1471
17	STEINWAREN	1	2	1	29	19	8
18	STEINZEUG PORZELLAN U AE WAREN	8	23	8	22	40	15
19	GLASWAREN	142	64	23	381	144	53
20	MESSERSCHMIEDEWAREN	45	81	27	85	176	62
21	WERKZEUGE LANDWIRTSCH GERAETE	168	363	114	371	808	277
22	SONSTIGE EISENWAREN	2827	1280	422	7566	3274	1160
23	WAREN A KUPFER U KUPFERLEGIER	8	14	5	18	26	9
24	EDELMETALLW VERGOLD VERSILB W	2	41	13	2	64	21
25	SONST WAREN A UNEDLEN METALLEN	185	229	76	638	680	243
26	WERKZEUGMASCHINEN WALZWERKSANL	88	275	91	221	786	278
27	TEXTIL LEDERINDUSTRIEMASCHINEN	-	11	3	-	14	4
28	LANDMASCHINEN U ACKERSCHLEPPER	7	43	14	79	184	68
30	KRAFTMASCHINEN	9	29	11	221	650	240
31	PUMPEN DRUCKLUFTMASCHINEN	321	1305	434	782	2730	960
32	FOERDERMITTEL	792	1216	406	2363	3267	1165
33	PAPIER UND DRUCKMASCHINEN	8	31	10	15	73	25
34	BUEROMASCHINEN	7	204	73	12	315	116
35	NAHRUNGSMITTELINDUSTRIEMASCHIN	85	92	32	131	157	56
36	SONSTIGE MASCHINEN	3060	3562	1183	6167	8162	2873
41	ELEKTROTECHNISCHE ERZEUGNISSE	755	2143	700	2430	5365	1890
42	UHREN	-	19	5	-	44	14
43	FEINMECHAN U OPTISCHE ERZEUGN	70	396	129	157	883	306
44	WACHSWAREN UND SEIFEN	192	125	43	362	240	85
45	WAREN AUS KUNSTSTOFFEN	1974	1064	358	3443	1897	672
46	SPIELFILME BEL FILME PLATTEN	-	-	-	-	1	1
47	PHOTOCHEMISCHE ERZEUGNISSE	53	88	29	129	253	91
48	BLEISTIFTE U CHEM BUEROBEDARF	41	53	16	77	121	41
49	PHARMAZEUTISCHE ERZEUGNISSE	354	1194	397	586	2240	784
50	KOSMETISCHE ERZEUGNISSE	121	259	86	158	321	108
51	SONSTIGE CHEMISCHE ERZEUGNISSE	2230	881	293	6042	2499	889
53	KINDERSPIELZEUG CHRISTBAUMSCHM	5	10	4	12	19	8
55	WASSERFAHRZEUGE	217010	62487	21781	1784596	291564	108186
57	KRAFTFAHRZEUGE	2009	3286	1096	5318	8320	2952
58	FAHRRAEDEDER	-	-	-	9	14	6
59	SONSTIGE FAHRZEUGE	49	74	26	384	191	67

SPEZIALHANDEL NACH LAENDERN

NR. DER SYSTEMATIK	WARENBENENNUNG	JULI/DEZEMBER 1984			JANUAR/DEZEMBER 1984		
		DT=100 KG	1000 DM	1000 \$	DT=100 KG	1000 DM	1000 \$
NOCH	L I B E R I A						
	AUSFUHR						
69	SONSTIGE ENDERZEUGNISSE	1573	1557	502	1848	2421	814
	ZUSAMMEN	236711	87123	29965	1830084	346377	127129
	FERTIGWAREN IICA-IICB	292727	94399	32378	1942918	359280	131994
	GEWERBL. WIRTSCHAFT IIA-IICB	351055	100188	34323	2061241	370922	136115
III	AUSSERDEM						
01	RUECKWAREN	-	-	-	4	6	2
02	ERSATZLIEFERUNGEN	4	20	7	20	73	27
	INSGESAMT	379471	103047	35291	2125065	377303	138388
	DARUNTER						
	EIGENVEREDELUNG	708	847	285	3568	2772	1000
	LOHNVEREDELUNG	91	339	111	212	664	232
	E L F E N B E I N K						
	E I N F U H R						
IB	NAHRUNGSMITTEL TIER URSPR						
06	FISCHE UND FISCHZUBEREITUNGEN	1673	1237	423	5208	3967	1424
	ZUSAMMEN	1673	1237	423	5208	3967	1424
IC	NAHRUNGSMITTEL PFL URSPR						
14	KARTOFFELN	100	2	1	375	24	8
16	GEMUESE SONST KUECHENGEMUESE	99	12	4	320	50	18
17	OBST AUSSER SUEDFRUECHTEN	5	2	1	132	27	10
18	SUEDFRUECHTE	129798	18726	6188	245433	36382	12719
19	GEMUESE OBSTKONSERV FRUCHTSAFT	9837	2344	784	14909	3581	1240
20	KAKAO ROH	353518	237321	78578	716893	443953	155101
21	KAKAOERZEUGNISSE	1487	1219	401	1517	1258	416
24	OELFRUECHTE ZUR ERNAEHRUNG	5846	1185	395	6869	1302	438
25	PFLANZL DELE U FETTE Z ERNAEHR	139180	38988	13113	176600	51652	17772
27	OELKUCHEN	108627	3958	1327	210908	8537	3010
31	SONST PFLANZL NAHRUNGSMITTEL	1030	110	37	1748	190	67
32	LEB PFLANZEN ZIERGAERT ERZEUGN	2129	1350	448	4238	2696	945
	ZUSAMMEN	751656	305217	101277	1379942	549652	191744
ID	GENUSSMITTEL						
02	KAFFEE	33414	25685	8653	66841	49544	17515
04	ROHTABAK	4	2	1	4	2	1
	ZUSAMMEN	33418	25687	8654	66845	49546	17516
	ERNAEHRUNGSWIRTSCHAFT IA-ID	786747	332141	110354	1451995	603165	210684
IIA	ROHSTOFFE						
04	BAUMWOLLE REISSBAUMWOLLE ABF	2000	1008	339	3000	1482	512
05	FLACHS HANF JUTE UND DGL	10690	1088	367	18644	1965	694
11	BAU UND NUTZHOLZ RUNDHOLZ	303232	18959	6364	798813	50311	17990
13	KAUTSCHUK GUTTAPERCHA BALATA	46694	13177	4431	76972	22009	7715
18	ERDOEL ROH	-	-	-	462041	27781	9898
34	SONST ROHSTOFFE F CHEM ERZEUGN	5	64	21	204	154	53
37	EDELST SCHMUCKST PERLEN ROH	2	18	6	2	18	6
38	SONST ROHSTOFFE AUCH ABFAELLE	-	1	-	243	42	15
	ZUSAMMEN	362623	34315	11528	1359919	103762	36883
IIB	HALBWAREN						
07	BAU UND NUTZHOLZ SCHNITTHOLZ	88713	8768	2956	206396	19772	7031
18	KUPFER ROH AUCH LEGIERUNGEN	512	180	51	512	150	51
20	BLEI ROH AUCH LEGIERUNGEN	200	12	4	200	12	4
24	FETTSAEUREN, PARAFFIN VASELIN	81	73	25	239	211	74
25	SONST TECHNISCHE FETTE U OELE	-	-	-	9726	1885	697
35	SONSTIGE CHEMISCHE HALBWAREN	4500	1237	419	13086	3251	1175
	ZUSAMMEN	94006	10240	3455	230159	25281	9032
IICA	VORERZEUGNISSE						
04	GEWEBE AUS BAUMWOLLE	480	624	208	808	1026	358
09	FURNIERE SPERRHOLZ U DGL	73582	12351	4127	133667	23318	8174
13	TEERFARBSTOFFE	37	22	8	37	22	8
17	SONST CHEMISCHE VORERZEUGNISSE	15	7	2	17	20	7
	ZUSAMMEN	74114	13004	4345	134529	24386	8547
IICB	ENDERZEUGNISSE						
06	SONST KLEIDUNG AUS BAUMWOLLE	-	-	-	186	392	146
15	HOLZWAREN	3069	933	314	5864	1680	590
21	WERKZEUGE LANDWIRTSCH GERAETE	-	1	-	-	1	-
26	WERKZEUGMASCHINEN WALZWERKSANL	-	2	1	31	34	13
27	TEXTIL LEDERINDUSTRIEMASCHINEN	-	-	-	25	46	18
30	KRAFTMASCHINEN	-	-	-	2	210	80
31	PUMPEN DRUCKLUFTMASCHINEN	-	-	-	-	1	-
32	FOERDERMITTEL	2	61	20	2	61	20
34	BUEROMASCHINEN	-	-	-	-	1	-
36	SONSTIGE MASCHINEN	41	6	2	42	18	7
41	ELEKTROTECHNISCHE ERZEUGNISSE	11	64	20	12	111	37
43	FEINMECHAN U OPTISCHE ERZEUGN	1	30	10	1	30	10
50	KOSMETISCHE ERZEUGNISSE	-	-	-	2	6	2
52	MUSIKINSTRUMENTE	2	2	1	2	3	2
59	SONSTIGE FAHRZEUGE	-	-	-	80	6	2
69	SONSTIGE ENDERZEUGNISSE	2	3	1	8	23	9
	ZUSAMMEN	3128	1102	369	6257	2623	936
	FERTIGWAREN IICA-IICB	77242	14106	4714	140786	27009	9483
	GEWERBL. WIRTSCHAFT IIA-IICB	533871	58661	19697	1730864	156052	55398
III	AUSSERDEM						

SPEZIALHANDEL NACH LAENDERN

NR. DER SYSTEMATIK	WARENBENENNUNG	JULI/DEZEMBER 1984			JANUAR/DEZEMBER 1984		
		DT+100 KG	1000 DM	1000 \$	DT+100 KG	1000 DM	1000 \$
NOCH	E L F E N B E I N K						
	EINFUHR						
01	RUECKWAREN	62	258	90	445	985	359
	INSGESAMT	1320680	391060	130141	3183304	760202	266441
	DARUNTER						
	EIGENVEREDELUNG	20472	16617	5605	40365	31288	11070
	LOHNVEREDELUNG	85	185	60	1424	1561	575
	A U S F U H R						
IB	NAHRUNGSMITTEL TIER URSPR						
01	MILCH	768	240	80	1383	432	150
04	FLEISCH UND FLEISCHWAREN	7057	559	188	10892	1561	567
	ZUSAMMEN	7825	799	268	12275	2013	717
IC	NAHRUNGSMITTEL PFL URSPR						
19	GEMUESE OBSTKONSERV FRUCHTSAFT	12	9	3	34	16	4
22	GEWUERZE	10	15	6	10	15	6
23	ZUCKER	3000	204	71	14000	770	284
31	SONST PFLANZL NAHRUNGSMITTEL	1538	680	226	16602	6957	2546
	ZUSAMMEN	4560	908	306	30646	7758	2840
ID	GENUSSMITTEL						
01	HOPFEN	-	-	-	13	63	23
05	TABAKERZEUGNISSE	18	24	8	18	24	8
06	BIER	430	60	21	807	112	41
07	BRANNTWEIN	5	6	3	10	11	5
08	WEIN	15	5	1	32	12	3
	ZUSAMMEN	468	95	33	880	222	80
	ERNAERHUNGSWIRTSCHAFT IA-ID	12853	1802	607	43801	9993	3637
IIA	ROHSTOFFE						
02	ZELLWOLLE SYNTHET FASERN U ABF	237	98	32	919	312	113
30	SPEISE UND INDUSTRIESALZ	10382	301	101	24921	714	253
32	SONSTIGE STEINE UND ERDEN	470	15	5	571	22	7
34	SONST ROHSTOFFE F CHEM ERZEUGN	9959	161	56	10858	235	83
38	SONST ROHSTOFFE AUCH ABFAELLE	-	-	-	1	1	1
	ZUSAMMEN	21048	575	194	37270	1284	457
IIB	HALBWAREN						
02	REYON SYNTHET FAEDEN AUCH GEZW	2101	1248	418	2622	1740	604
03	GESPINSTE A ZELLWOLLE SYNTH FASER	9	6	2	9	6	2
05	GESPINSTE AUS BAUMWOLLE	13	9	3	13	9	3
09	KAUTSCHUK BEARBEITET	55	50	16	142	134	47
10	GLASMASSE ROHGLAS	3	2	1	3	2	1
11	ZEMENT	-	-	-	4502	92	34
12	SONST MINERALISCHE BAUSTOFFE	104	18	6	104	18	6
17	ALUMINIUM ROH AUCH LEGIERUNGEN	10	20	7	14	29	10
22	ZINK ROH AUCH LEGIERUNGEN	-	-	-	550	119	42
23	SONST UNEDLE METALLE ROH	-	-	-	-	8	3
24	FETTSAEUREN PARAFFIN VASELIN	5725	933	311	11242	1717	604
25	SONST TECHNISCHE FETTE U OELE	831	281	94	1260	400	140
28	KRAFTSTOFFE SCHMIEROLE ERDGAS	593	188	64	1143	314	110
29	TEER U TEERDESTILL ERZEUGNISSE	3	5	1	1100	187	72
33	STICKSTOFF A N G DUENGMITTEL	25	5	2	15025	215	82
35	SONSTIGE CHEMISCHE HALBWAREN	3708	594	192	7299	1165	399
	ZUSAMMEN	13180	3359	1117	45028	6155	2159
IICA	VORERZEUGNISSE						
01	GEWEBE A SEIDE REYON SYNTH FAD	340	756	259	725	1864	665
02	GEWEBE A ZELLWOLLE SYNTH FASER	95	87	28	97	87	31
04	GEWEBE AUS BAUMWOLLE	79	237	81	128	411	147
05	GEWEBE AUS FLACHS HANF JUTE	-	1	-	20	18	6
06	LEDER	-	-	-	43	7	3
08	PAPIER UND PAPPE	1565	242	80	1796	400	138
10	STEINZEUG TON PORZELLANERZEUGN	129	27	8	191	48	16
11	GLAS	1553	204	73	2279	303	109
12	KUNSTSTOFFE	26249	7015	2354	46984	12402	4361
13	TEERFARBSTOFFE	2426	5822	1945	3380	9161	3178
14	SONST FARBSTOFFE FARBEN LACKE	1593	846	284	2253	1306	456
15	DEXTRINE GELATINE UND LEIME	2100	447	150	3435	794	279
16	SPRENGSTOFFE SCHIESSBED ZUENDW	43	83	27	93	288	100
17	SONST CHEMISCHE VORERZEUGNISSE	9822	3263	1099	18688	7154	2548
19	STAHLROEHREN	-	-	-	186	31	11
20	STAB UND FORMEISEN	4042	673	225	11267	1677	597
21	BLECH AUS EISEN	11123	1099	360	30859	2956	1038
22	DRAHT AUS EISEN	4065	560	191	7140	984	346
25	STANGEN BLECHE USW KUPFER	9	27	10	22	70	25
26	STANGEN BLECHE USW ALUMINIUM	195	126	44	418	268	97
27	STANGEN BLECHE USW AND UNEDL M	-	1	-	10	8	3
28	STANGEN BLECHE USW EDELMETALLE	-	23	7	-	47	15
30	EDELST SCHMUCKST PERLEN BEARB	-	22	8	-	25	9
31	SONSTIGE VORERZEUGNISSE	26	17	6	84	62	23
	ZUSAMMEN	65454	21578	7239	130198	40381	14201
IICB	ENDERZEUGNISSE						
01	STRICKWAREN SEIDE CHEMIEFASERN	1	1	-	1	1	-
03	STRICKWAREN AUS BAUMWOLLE	-	4	1	-	4	1
06	SONST KLEIDUNG AUS BAUMWOLLE	2	5	2	2	5	2
07	SONST KLEIDUNG FLACHS HANF USW	-	-	-	5	20	8
08	HUETE	-	1	1	-	2	1
09	SONSTIGE SPINNSTOFFWAREN	111	59	18	233	184	65
11	SCHUHE AUS LEDER	-	-	-	4	43	16
12	ANDERE LEDERWAREN	2	6	2	22	34	12

SPEZIALHANDEL NACH LAENDERN

NR. DER SYSTEMATIK	WARENBENENNUNG	JULI/DEZEMBER 1984			JANUAR/DEZEMBER 1984		
		DT*100 KG	1000 DM	1000 \$	DT*100 KG	1000 DM	1000 \$
NOCH	E L F E N B E I N K						
	AUSFUHR						
13	PAPIERWAREN	539	520	174	1194	969	340
14	BUECHER KARTEN NOTEN BILDER	130	105	35	175	162	53
15	HOLZWAREN	237	128	43	252	169	59
16	KAUTSCHUKWAREN	833	795	262	1596	1521	531
17	STEINWAREN	-	-	-	-	2	1
18	STEINZEUG PORZELLAN U AE WAREN	17	31	10	66	82	28
19	GLASWAREN	1876	245	78	2973	495	171
20	MESSERSCHMIEDEWAREN	164	295	102	383	629	224
21	WERKZEUGE LANDWIRTSCH GERAETE	143	222	73	647	745	263
22	SONSTIGE EISENWAREN	881	467	154	3351	1693	603
23	WAREN A KUPFER U KUPFERLEGIER	-	-	-	31	97	36
24	EDELMETALLW VERGOLD VERSILB W	-	51	17	1	78	27
25	SONST WAREN A UNEDLEN METALLEN	58	256	84	362	562	198
26	WERKZEUGMASCHINEN WALZWERKSANL	411	1342	451	665	2522	886
27	TEXTIL LEDERINDUSTRIEMASCHINEN	120	814	275	509	2600	937
28	LANDMASCHINEN U ACKERSCHLEPPER	389	656	223	660	1191	420
30	KRAFTMASCHINEN	70	154	52	153	649	238
31	PUMPEN DRUCKLUFTMASCHINEN	181	564	186	480	1238	436
32	FOERDERMITTEL	50	80	27	89	157	57
33	PAPIER UND DRUCKMASCHINEN	51	386	130	221	1062	381
34	BUEROMASCHINEN	31	234	78	89	855	307
35	NAHRUNGSMITTELINDUSTRIEMASCHIN	385	1692	564	589	2810	981
36	SONSTIGE MASCHINEN	616	3650	1242	1495	8256	2961
41	ELEKTROTECHNISCHE ERZEUGNISSE	1733	3010	996	2896	6164	2162
42	UHREN	-	10	2	-	17	5
43	FEINMECHAN U OPTISCHE ERZEUGN	43	463	156	93	1087	383
44	WACHSWAREN UND SEIFEN	131	65	22	285	147	52
45	WAREN AUS KUNSTSTOFFEN	1152	814	266	1513	1217	419
47	PHOTOCHEMISCHE ERZEUGNISSE	306	574	191	756	1533	545
48	BLEISTIFTE U CHEM BUEROBEDARF	47	162	52	69	249	84
49	PHARMAZEUTISCHE ERZEUGNISSE	449	2953	993	1178	6354	2236
50	KOSMETISCHE ERZEUGNISSE	50	109	36	144	326	113
51	SONSTIGE CHEMISCHE ERZEUGNISSE	8752	3637	1217	18771	7114	2509
52	MUSIKINSTRUMENTE	-	17	5	2	46	15
53	KINDERSPIELZEUG CHRISTBAUMSCHM	75	124	42	120	207	74
56	LUFTFAHRZEUGE	-	4	2	-	4	2
57	KRAFTFAHRZEUGE	4041	8768	2915	11362	22593	8030
58	FAHRRADER	319	152	50	527	256	89
59	SONSTIGE FAHRZEUGE	236	265	90	383	509	180
69	SONSTIGE ENDERZEUGNISSE	98	133	42	151	305	108
	ZUSAMMEN	24730	34023	11361	54498	76925	27249
	FERTIGWAREN IICA-IICB	80184	55601	18600	184696	117306	41450
	GEWERBL. WIRTSCHAFT IIA-IICB	124412	59535	19911	266994	124745	44066
III	AUSSERDEM						
01	RUECKWAREN	2	2	1	2	2	1
02	ERSATZLIEFERUNGEN	14	28	9	23	86	29
	INSGESAMT	137281	61367	20528	310820	134826	47733
	DARUNTER						
	EIGENVEREDELUNG	1854	4377	1455	7915	10457	3715
	LOHNVEREDELUNG	7	40	13	967	489	185
G H A N A							
	E I N F U H R						
IA	LEBENDE TIERE						
04	SONSTIGE LEBENDE TIERE	6	150	51	6	150	51
	ZUSAMMEN	6	150	51	6	150	51
IB	NAHRUNGSMITTEL TIER URSPR						
06	FISCHE UND FISCHZUBEREITUNGEN	473	444	147	1645	1358	489
	ZUSAMMEN	473	444	147	1645	1358	489
IC	NAHRUNGSMITTEL PFL URSPR						
18	SUEDFRUECHTE	187	25	9	216	29	11
20	KAKAO ROH	80818	46424	15470	131083	67536	23304
21	KAKAOERZEUGNISSE	856	431	145	2854	1135	404
25	PFLANZL OELE U FETTE Z ERNAEHR	7000	7527	2517	12679	12684	4429
31	SONST PFLANZL NAHRUNGSMITTEL	3373	155	50	3523	160	52
	ZUSAMMEN	92234	54562	18191	150355	81544	28200
	ERNAEHRUNGSWIRTSCHAFT IA-ID	92713	55156	18389	152006	83052	28740
IIA	ROHSTOFFE						
11	BAU UND NUTZHOLZ RUNDHOLZ	171326	8645	2904	329730	16908	5938
32	SONSTIGE STEINE UND ERDEN	-	-	-	400	11	4
37	EDELST SCHMUCKST PERLEN ROH	-	51	17	-	78	27
	ZUSAMMEN	171326	8696	2921	330130	16997	5969
II B	HALBWAREN						
07	BAU UND NUTZHOLZ SCHNITTHOLZ	83351	8595	2885	134410	13870	4828
17	ALUMINIUM ROH AUCH LEGIERUNGEN	-	-	-	31799	13801	5132
18	KUPFER ROH AUCH LEGIERUNGEN	-	-	-	204	60	22
20	BLEI ROH AUCH LEGIERUNGEN	-	-	-	739	38	15
	ZUSAMMEN	83351	8595	2885	167152	27769	9997
II CA	VORERZEUGNISSE						
04	GEWEBE AUS BAUMWOLLE	-	-	-	-	1	-
09	FURNIERE SPERRHOLZ U DGL	12460	2366	797	19971	4059	1420
	ZUSAMMEN	12460	2366	797	19971	4060	1420

SPEZIALHANDEL NACH LAENDERN

NR. DER SYSTEMATIK	WARENBENENNUNG	JULI/DEZEMBER 1984			JANUAR/DEZEMBER 1984		
		DT*100 KG	1000 DM	1000 \$	DT*100 KG	1000 DM	1000 \$
NOCH	G H A N A	EINFUHR					
IICB	ENDERZEUGNISSE						
06	SONST KLEIDUNG AUS BAUMWOLLE	-	-	-	11	88	33
15	HOLZWAREN	427	49	16	429	51	17
30	KRAFTMASCHINEN	8	3	1	17	4	1
31	PUMPEN DRUCKLUFTMASCHINEN	6	4	1	10	15	5
34	BUEROMASCHINEN	-	-	-	-	9	3
36	SONSTIGE MASCHINEN	5	11	4	12	26	10
41	ELEKTROTECHNISCHE ERZEUGNISSE	10	13	5	10	13	5
43	FEINMECHAN U OPTISCHE ERZEUGN	-	1	-	-	2	1
52	MUSIKINSTRUMENTE	1	2	1	1	2	1
53	KINDERSPIELZEUG CHRISTBAUMSCHM	-	-	-	87	74	27
57	KRAFTFAHRZEUGE	62	36	12	64	43	15
59	SONSTIGE FAHRZEUGE	25	10	3	25	10	3
69	SONSTIGE ENDERZEUGNISSE	12	10	3	13	13	3
	ZUSAMMEN	556	139	46	679	350	124
	FERTIGWAREN IICA-IICB	13016	2505	843	20650	4410	1544
	GEWERBL. WIRTSCHAFT IIA-IICB	267693	19796	6649	517932	49176	17510
III	AUSSERDEM						
01	RUECKWAREN	70	150	51	346	513	182
	INSGESAMT	360476	75102	25089	670284	132741	46432
	DARUNTER						
	EIGENVEREDELUNG	-	2	1	-	2	1
	LOHNVEREDELUNG	116	76	25	129	119	42
	A U S F U H R						
IB	NAHRUNGSMITTEL TIER URSPR						
01	MILCH	4368	1127	396	4762	1258	444
02	BUTTER	3000	1494	495	3003	1496	496
03	KAESE	1	1	-	1	1	-
04	FLEISCH UND FLEISCHWAREN	2262	283	96	3377	493	171
06	FISCHE UND FISCHZUBEREITUNGEN	-	-	-	330	162	60
09	EIER EIWEISS EIGELB	9	7	2	9	7	2
10	HONIG	1	1	-	1	-	-
11	FISCHMEHL UND DGL	-	-	-	1500	217	77
	ZUSAMMEN	9641	2913	989	12983	3635	1250
IC	NAHRUNGSMITTEL PFL URSPR						
01	WEIZEN	10	1	-	1445	88	32
05	MAIS	60	5	1	355	28	10
07	REIS	244	28	10	1562	227	81
08	MJELLEREIERZEUGNISSE	21	3	1	325	31	12
09	MALZ	296	51	17	1504	245	91
11	HUELSENFRUECHTE ZUR ERNAEHRUNG	31	6	2	157	27	12
12	HUELSENFR ZUR VIEHFUTTERUNG	-	-	-	751	138	50
16	GEMUESE SONST KUECHENGEWAECHSE	-	1	-	4	2	-
18	SUEDFRUECHTE	-	-	-	1	1	-
19	GEMUESE OBSTKONSERV FRUCHTSAFT	453	142	47	607	168	57
23	ZUCKER	432	23	9	1651	119	44
24	DELFRUECHTE ZUR ERNAEHRUNG	-	-	-	28	12	4
25	PFLANZL OELE U FETTE Z ERNAEHR	1156	236	75	7516	1799	651
26	MARGARINE U AEHNL SPEISEFETTE	-	-	-	75	17	6
27	DELKUCHEN	-	-	-	4469	424	153
31	SONST PFLANZL NAHRUNGSMITTEL	932	374	126	2045	754	265
	ZUSAMMEN	3635	870	288	22495	4080	1468
ID	GENUSSMITTEL						
01	HOPFEN	15	27	9	15	27	9
02	KAFFEE	1	4	-	4	10	2
06	BIER	768	121	41	1244	194	67
07	BRANNTWEIN	3	9	3	5	11	4
08	WEIN	1	1	-	21	12	4
	ZUSAMMEN	788	162	53	1289	254	86
	ERNAEHRUNGSWIRTSCHAFT IA-ID	14064	3945	1330	36767	7969	2804
IIA	ROHSTOFFE						
06	ABF V GESPINSTWAREN LUMPEN	6158	1432	475	12663	3028	1063
30	SPEISE UND INDUSTRIESALZ	-	1	-	-	1	-
32	SONSTIGE STEINE UND ERDEN	11345	264	87	19144	447	155
34	SONST ROHSTOFFE F CHEM ERZEUGN	70	4	1	140	8	2
	ZUSAMMEN	17573	1701	563	31947	3484	1220
IIB	HALBWAREN						
02	REYON SYNTHET FAEDEN AUCH GEZW	246	234	81	246	234	81
03	GESPINSTE A ZELLW SYNTH FASER	-	1	-	-	1	-
09	KAUTSCHUK BEARBEITET	1	2	1	118	99	38
10	GLASMASSE ROHGLAS	-	-	-	16	14	6
11	ZEMENT	14193	181	59	34231	484	171
12	SONST MINERALISCHE BAUSTOFFE	-	-	-	15	3	1
15	FERROLEGIERUNGEN	568	86	27	568	86	27
22	ZINK ROH AUCH LEGIERUNGEN	20	9	3	40	17	6
23	SONST UNEDLE METALLE ROH	-	2	1	-	2	1
24	FETTSAEUREN PARAFFIN VASELIN	8251	1533	510	16345	2701	937
25	SONST TECHNISCHE FETTE U OELE	-	-	-	18	5	2
26	KOKS	125	7	2	345	18	6
27	RUECKST D ERDOEL U TEERDESTILL	61372	4069	1415	73707	4865	1716
28	KRAFTSTOFFE SCHMIEROLE ERDGAS	2004	511	167	4157	959	336
29	TEER U TEERDESTILL ERZEUGNISSE	-	-	-	6	1	1
32	SONSTIGE PHOSPHORDUENGEMITTEL	125	11	4	125	11	4
33	STICKSTOFF A N G DUENGEMITTEL	500	37	13	500	37	13
35	SONSTIGE CHEMISCHE HALBWAREN	26824	978	331	35670	1975	703

SPEZIALHANDEL NACH LAENDERN

NR. DER SYSTEMATIK	WARENBENENNUNG	JULI/DEZEMBER 1984			JANUAR/DEZEMBER 1984		
		DT*100 KG	1000 DM	1000 \$	DT*100 KG	1000 DM	1000 \$
NOCH	G H A N A						
	AUSFUHR						
38	SONSTIGE HALBWAREN	-	-	-	2	3	-
	ZUSAMMEN	114229	7661	2614	166109	11515	4049
IICA	VORERZEUGNISSE						
01	GEWEBE A SEIDE REYON SYNTH FAD	3	9	4	6	17	7
02	GEWEBE A ZELLWOLLE SYNTH FASER	7	6	2	8	7	2
03	GEWEBE A WOLLE U AND TIERHAAR	-	-	-	18	11	5
04	GEWEBE AUS BAUMWOLLE	59	43	14	68	64	21
05	GEWEBE AUS FLACHS HANF JUTE	301	132	44	303	135	45
06	LEDER	17	8	3	17	8	3
08	PAPIER UND PAPPE	2434	497	163	3175	572	190
10	STEINZEUG TON PORZELLANERZEUGN	67	77	25	79	101	34
11	GLAS	25	49	16	76	97	33
12	KUNSTSTOFFE	11037	2966	1013	19031	4935	1728
13	TEERFARBSTOFFE	92	280	94	109	341	116
14	SONST FARBSTOFFE FARBEN LACKE	1172	505	173	1773	797	281
15	DEXTRINE GELATINE UND LEIME	853	394	136	2339	886	315
16	SPRENGSTOFFE SCHIESSBED ZUENDW	330	199	67	330	199	67
17	SONST CHEMISCHE VORERZEUGNISSE	5944	2160	719	18322	5463	1975
19	STAHLROEHRN	72	18	6	147	29	11
20	STAB UND FORMEISEN	8060	1023	334	10706	1470	500
21	BLECH AUS EISEN	4452	634	208	5655	765	257
22	DRAHT AUS EISEN	1674	263	93	6770	939	346
23	EISENBAHNOBERBAUMATERIAL	-	-	-	1	3	1
25	STANGEN BLECHE USW KUPFER	1490	923	314	1593	1000	343
26	STANGEN BLECHE USW ALUMINIUM	198	174	58	227	214	73
27	STANGEN BLECHE USW AND UNEDL M	8	6	2	100	49	17
31	SONSTIGE VORERZEUGNISSE	50	12	4	442	65	23
	ZUSAMMEN	38345	10380	3492	71295	18167	6393
IICB	ENDERZEUGNISSE						
01	STRICKWAREN SEIDE CHEMIEFASERN	-	7	-	-	12	1
02	STRICKWAREN WOLLE U AND TIERH	-	1	-	2	22	7
03	STRICKWAREN AUS BAUMWOLLE	4	15	4	5	20	5
04	SONST KLEIDUNG SEIDE CHEMIEFAS	3	8	1	8	29	7
05	SONST KLEIDUNG WOLLE AND TIERH	-	2	-	-	4	-
06	SONST KLEIDUNG AUS BAUMWOLLE	2	4	2	28	40	15
07	SONST KLEIDUNG FLACHS HANF USW	-	-	-	2	7	3
08	HUETE	-	1	-	1	7	2
09	SONSTIGE SPINNSTOFFWAREN	23	65	23	37	105	37
10	PELZWAREN	-	13	4	-	24	8
11	SCHUHE AUS LEDER	2	11	3	8	49	17
12	ANDERE LEDERWAREN	-	6	2	3	76	27
13	PAPIERWAREN	9	8	3	93	128	48
14	BUECHER KARTEN NOTEN BILDER	71	58	23	136	117	45
15	HOLZWAREN	884	82	25	958	98	31
16	KAUTSCHUKWAREN	2831	1554	526	4342	2280	790
17	STEINWAREN	70	29	10	70	29	10
18	STEINZEUG PORZELLAN U AE WAREN	38	24	7	43	31	9
19	GLASWAREN	40	122	41	4826	485	174
20	MESSERSCHMIEDEWAREN	3	14	4	198	293	107
21	WERKZEUGE LANDWIRTSCH GERAETE	245	666	225	920	1680	595
22	SONSTIGE EISENWAREN	1517	1163	384	7119	4839	1746
23	WAREN A KUPFER U KUPFERLEGIER	5	24	8	5	24	8
25	SONST WAREN A UNEDLEN METALLEN	502	365	120	2567	1207	431
26	WERKZEUGMASCHINEN WALZWERKSANL	622	2857	943	2116	5350	1866
27	TEXTIL LEDERINDUSTRIEMASCHINEN	17	211	68	28	288	96
28	LANDMASCHINEN U ACKERSCHLEPPER	597	340	114	2091	5266	1916
30	KRAFTMASCHINEN	61	129	41	85	193	65
31	PUMPEN DRUCKLUFTMASCHINEN	462	1289	436	719	1987	693
32	FOERDERMITTEL	432	288	94	2546	2174	779
33	PAPIER UND DRUCKMASCHINEN	88	462	154	112	735	254
34	BUEROMASCHINEN	6	220	74	8	284	98
35	NAHRUNGSMITTELINDUSTRIEMASCHIN	91	549	182	132	876	302
36	SONSTIGE MASCHINEN	5886	5392	1806	10651	10400	3645
41	ELEKTROTECHNISCHE ERZEUGNISSE	1329	3142	1037	3317	6992	2443
42	UHREN	8	52	17	8	54	18
43	FEINMECHAN U OPTISCHE ERZEUGN	88	3375	1097	231	6462	2258
44	WACHSWAREN UND SEIFEN	-	-	-	32	11	4
45	WAREN AUS KUNSTSTOFFEN	161	158	53	247	367	126
47	PHOTOCHEMISCHE ERZEUGNISSE	125	368	121	503	1160	419
48	BLEISTIFTE U CHEM BUEROBEDARF	320	271	92	420	380	131
49	PHARMAZEUTISCHE ERZEUGNISSE	3004	4300	1434	4011	7284	2541
50	KOSMETISCHE ERZEUGNISSE	8	26	9	24	43	15
51	SONSTIGE CHEMISCHE ERZEUGNISSE	1637	867	286	4044	3012	1074
52	MUSIKINSTRUMENTE	-	2	1	-	9	4
56	LUFTFAHRZEUGE	2	19	7	2	19	7
57	KRAFTFAHRZEUGE	11271	13100	4369	22977	25576	8939
58	FAHRRAEDE	4	9	3	13	22	7
59	SONSTIGE FAHRZEUGE	238	272	89	1562	930	328
69	SONSTIGE ENDERZEUGNISSE	2376	1770	595	4444	3376	1185
	ZUSAMMEN	35082	43710	14537	81694	94856	33336
	FERTIGWAREN IICA-IICB	73427	54090	18029	152989	113023	39729
	GEWERBL. WIRTSCHAFT IIA-IICB	205229	63452	21206	351045	128022	44998
III	AUSSERDEM						
01	RUECKWAREN	-	-	-	401	3	1
02	ERSATZLIEFERUNGEN	14	28	9	74	109	40
	INSGESAMT	219307	67425	22545	387926	136103	47843
	DARUNTER						
	EIGENVEREDELUNG	4788	1871	616	7147	3287	1135
	LOHNVEREDELUNG	8	76	26	8	76	26

SPEZIALHANDEL NACH LAENDERN

NR. DER SYSTEMATIK	WARENBENENNUNG	JULI/DEZEMBER 1984			JANUAR/DEZEMBER 1984		
		DT*100 KG	1000 DM	1000 \$	DT*100 KG	1000 DM	1000 \$
T O G O							
E I N F U H R							
IA	LEBENDE TIERE						
04	SONSTIGE LEBENDE TIERE	13	82	28	22	154	53
	ZUSAMMEN	13	82	28	22	154	53
IC	NAHRUNGSMITTEL PFL URSPR						
16	GEMJESE SONST KUECHENGEWAECHSE	27	6	1	54	13	3
18	SUEDFRUECHTE	176	54	18	390	104	37
20	KAKAO ROH	11951	8673	2897	35070	23691	8453
22	GEWUERZE	6	4	1	6	4	1
25	PFLANZL OELE U FETTE Z ERNAEHR	4571	908	293	4571	908	293
31	SONST PFLANZL NAHRUNGSMITTEL	-	-	-	5	1	-
32	LEB PFLANZEN ZIERGAERT ERZEUGN	53	61	20	94	112	39
	ZUSAMMEN	16784	9706	3230	40190	24833	8626
ID	GENUSSMITTEL						
02	KAFFEE	5778	4368	1468	8712	6659	2316
	ZUSAMMEN	5778	4368	1468	8712	6659	2316
	ERNAEHRUNGSWIRTSCHAFT IA-ID	22575	14156	4726	48924	31646	11195
IIA	ROHSTOFFE						
04	BAUMWOLLE REISSBAUMWOLLE ABF	1851	908	310	5274	2601	936
33	ROHPHOSPHATE	296200	4354	1437	484767	6911	2364
34	SONST ROHSTOFFE F CHEM ERZEUGN	1	11	4	1	11	4
37	EDELST SCHMUCKST PERLEN ROH	-	10	3	-	10	3
	ZUSAMMEN	298052	5283	1754	490042	9533	3307
IIB	HALBWAREN						
07	BAU UND NUTZHOLOZ SCHNITTHOLZ	-	-	-	238	41	16
18	KUPFER ROH AUCH LEGIERUNGEN	10	2	1	10	2	1
32	SONSTIGE PHOSPHORDUENGEMITTEL	-	-	-	49711	667	243
37	GOLD FUER GEWERBLICHE ZWECKE	-	2	1	-	11	4
	ZUSAMMEN	10	4	2	49959	721	264
IICA	VORERZEUGNISSE						
04	GEWEBE AUS BAUMWOLLE	-	2	1	-	2	1
	ZUSAMMEN	-	2	1	-	2	1
IICB	ENDERZEUGNISSE						
06	SONST KLEIDUNG AUS BAUMWOLLE	-	2	1	-	2	1
12	ANDERE LEDERWAREN	-	8	2	-	8	2
13	PAPIERWAREN	-	-	-	1	1	-
14	BUECHER KARTEN NOTEN BILDER	-	2	-	-	2	-
15	HOLZWAREN	3	10	3	9	22	8
22	SONSTIGE EISENWAREN	1	3	1	18	18	6
30	KRAFTMASCHINEN	-	-	-	-	1	-
31	PUMPEN DRUCKLUFTMASCHINEN	1	5	2	2	10	4
34	BUEROMASCHINEN	1	35	12	1	36	12
36	SONSTIGE MASCHINEN	4	9	3	44	68	24
41	ELEKTROTECHNISCHE ERZEUGNISSE	-	3	1	-	3	1
57	KRAFTFAHRZEUGE	-	-	-	-	1	-
69	SONSTIGE ENDERZEUGNISSE	9	48	17	13	58	20
	ZUSAMMEN	19	126	42	88	230	78
	FERTIGWAREN IICA-IICB	19	128	43	88	232	79
	GEWERBL. WIRTSCHAFT IIA-IICB	298081	5415	1799	540089	10486	3650
III	AUSSERDEM						
01	RUECKWAREN	11	317	104	11	334	110
	INSGESAMT	320667	19888	6629	589024	42466	14955
	DARUNTER						
	EIGENVEREDELUNG	545	433	148	1137	900	319
	LOHNVEREDELUNG	31	72	24	86	139	47
A U S F U H R							
IB	NAHRUNGSMITTEL TIER URSPR						
01	MILCH	329	70	24	476	100	35
03	KAESE	-	-	-	10	8	2
04	FLEISCH UND FLEISCHWAREN	21791	2186	746	32394	3900	1383
05	DAERME	3	12	4	4	17	6
06	FISCHE UND FISCHZUBEREITUNGEN	11	11	4	13	15	4
10	HONIG	4	4	-	6	7	-
	ZUSAMMEN	22138	2283	778	32903	4047	1430
IC	NAHRUNGSMITTEL PFL URSPR						
07	REIS	2	1	-	2	1	-
08	MUELLEREIERZEUGNISSE	44	10	2	61	14	2
09	MALZ	500	40	14	1505	122	44
12	HUELSENFR ZUR VIEHFUETTERUNG	4	1	-	4	1	-
16	GEMJESE SONST KUECHENGEWAECHSE	1	1	-	1	2	-
17	OBST AUSSER SUEDFRUECHTEN	5	4	-	7	6	-
18	SUEDFRUECHTE	-	-	-	1	1	-
19	GEMJESE OBSTKONSERV FRUCHTSAFT	352	74	23	646	129	41
21	KAKAOERZEUGNISSE	31	28	8	49	40	13
22	GEWUERZE	7	10	3	8	12	3
23	ZUCKER	17904	1204	404	25475	1761	611
25	PFLANZL OELE U FETTE Z ERNAEHR	1744	444	151	1749	446	151
26	MARGARINE U AEHNL SPEISEFETTE	3	1	1	3	1	1
31	SONST PFLANZL NAHRUNGSMITTEL	667	198	66	1594	400	139
	ZUSAMMEN	21264	2016	672	31105	2936	1005

SPEZIALHANDEL NACH LAENDERN

NR. DER SYSTEMATIK	WARENBENENNUNG	JULI/DEZEMBER 1964			JANUAR/DEZEMBER 1964		
		DT*100 KG	1000 DM	1000 \$	DT*100 KG	1000 DM	1000 \$
NOCH	T O G D	AUSFUHR					
ID	GENUSSMITTEL						
01	HOPFEN	-	-	-	138	679	249
02	KAFFEE	4	7	2	7	12	4
03	TEE	3	9	2	4	11	2
07	BRANNTWEIN	3	2	1	3	2	1
08	WEIN	11	4	2	11	4	2
	ZUSAMMEN	21	22	7	163	708	258
	ERNAEHRUNGSWIRTSCHAFT IA-ID	43423	4321	1457	64171	7691	2693
IIA	ROHSTOFFE						
06	ABF V GESPINSTWAREN LUMPEN	6033	1469	489	15381	3182	1128
13	KAUTSCHUK GUTTAPERCHA BALATA	6	1	-	6	1	-
16	STEINKOEHLE EINSCHL PRESSKOEHLE	-	-	-	99	5	2
30	SPEISE UND INDUSTRIESALZ	25	6	2	604	30	10
32	SONSTIGE STEINE UND ERDEN	-	-	-	30	1	-
34	SONST ROHSTOFFE F CHEM ERZEUGN	-	-	-	-	1	-
37	EDELST SCHMUCKST PERLEN ROH	-	-	-	-	2	1
	ZUSAMMEN	6064	1476	491	16120	3222	1141
IIB	HALBWAREN						
02	REYON SYNTHET FAEDEN AUCH GEZW	-	-	-	4	9	3
07	BAU UND NUTZHOLZ SCHNITTHOLZ	2098	106	35	2098	106	35
08	HOLZMASSE ZELLSTOFF	25	4	1	25	4	1
09	KAUTSCHUK BEARBEITET	89	14	4	93	19	6
11	ZEMENT	-	-	-	100	1	1
12	SONST MINERALISCHE BAUSTOFFE	632	27	9	641	33	11
16	EISENHALBZEUG	-	-	-	4935	265	102
24	FETTSAEUREN PARAFFIN VASELIN	1273	208	71	6425	1067	391
28	KRAFTSTOFFE SCHMIEREOELE ERDGAS	336	53	17	631	101	33
30	AUFBEREITETE KALIDUENGEMITTEL	-	-	-	2500	83	31
33	STICKSTOFF A N G DUENGEMITTEL	-	-	-	43500	1486	530
35	SONSTIGE CHEMISCHE HALBWAREN	241	26	8	692	66	24
	ZUSAMMEN	4694	438	145	61644	3240	1168
IICA	VORERZEUGNISSE						
01	GEWEBE A SEIDE REYON SYNTH FAD	48	57	19	276	411	150
02	GEWEBE A ZELLWOLLE SYNTH FASER	16	24	9	223	279	104
04	GEWEBE AUS BAUMWOLLE	345	219	73	553	676	236
05	GEWEBE AUS FLACHS HANF JUTE	144	15	5	209	76	29
06	LEDER	-	-	-	2	12	5
08	PAPIER UND PAPPE	-	1	-	203	34	13
10	STEINZEUG TON PORZELLANERZEUGN	206	15	5	884	67	24
11	GLAS	194	80	28	377	105	37
12	KUNSTSTOFFE	120	84	27	141	99	32
13	TEERFARBSTOFFE	125	585	191	167	777	262
14	SONST FARBSTOFFE FARBEN LACKE	32	38	13	82	74	26
15	DEXTRINE GELATINE UND LEIME	86	35	11	129	77	28
16	SPRENGSTOFFE SCHIESSBED ZUENDW	638	182	61	645	241	83
17	SONST CHEMISCHE VORERZEUGNISSE	461	236	77	10785	752	261
19	STAHLROEHRN	1	3	1	1	3	1
20	STAB UND FORMEISEN	327	37	12	2511	204	75
21	BLECH AUS EISEN	3727	368	125	11400	1120	402
22	DRAHT AUS EISEN	2	4	1	2	4	1
26	STANGEN BLECHE USW ALUMINIUM	1	2	1	6	7	3
31	SONSTIGE VORERZEUGNISSE	27	19	6	45	31	10
	ZUSAMMEN	6500	2004	665	28641	5049	1782
IICB	ENDERZEUGNISSE						
01	STRICKWAREN SEIDE CHEMIEFASERN	-	2	1	-	4	1
02	STRICKWAREN WOLLE U AND TIERH	-	-	-	-	7	2
04	SONST KLEIDUNG SEIDE CHEMIEFAS	-	1	-	1	5	1
05	SONST KLEIDUNG WOLLE AND TIERH	-	1	-	-	1	-
06	SONST KLEIDUNG AUS BAUMWOLLE	-	7	2	14	41	15
07	SONST KLEIDUNG FLACHS HANF USW	-	1	-	1	7	2
08	HUETE	-	5	2	6	18	7
09	SONSTIGE SPINNSTOFFWAREN	13	24	8	19	40	14
10	PELZWAREN	-	2	-	-	6	1
11	SCHUHE AUS LEDER	-	1	-	-	1	-
12	ANDERE LEDERWAREN	23	39	13	24	41	14
13	PAPIERWAREN	899	558	187	1434	938	329
14	BUECHER KARTEN NOTEN BILDER	84	131	43	109	204	71
15	HOLZWAREN	84	45	15	184	82	27
16	KAUTSCHUKWAREN	1173	196	65	2053	432	152
17	STEINWAREN	-	-	-	110	130	48
18	STEINZEUG PORZELLAN U AE WAREN	94	110	37	96	122	42
19	GLASWAREN	478	51	16	1390	207	73
20	MESSERSCHMIEDWAREN	2	10	2	13	33	11
21	WERKZEUGE LANDWIRTSCH GERAETE	2	12	4	22	58	21
22	SONSTIGE EISENWAREN	5847	2073	679	6917	2570	855
23	WAREN A KUPFER U KUPFERLEGIER	11	6	2	11	6	2
24	EDELMETALLW VERGOLD VERSILB W	-	3	1	-	3	1
25	SONST WAREN A UNEDLEN METALLEN	23	79	26	121	252	90
26	WERKZEUGMASCHINEN WALZWERKSANL	5	44	15	155	462	165
27	TEXTIL LEDERINDUSTRIEMASCHINEN	39	101	32	42	112	36
28	LANDMASCHINEN U ACKERSCHLEPPER	53	85	29	221	322	113
30	KRAFTMASCHINEN	19	81	26	21	83	27
31	PUMPEN DRUCKLUF TMASCHINEN	395	529	177	461	684	234
32	FOERDERMITTEL	115	204	67	145	280	95
33	PAPIER UND DRUCKMASCHINEN	12	63	21	32	109	37
34	BUEROMASCHINEN	36	102	33	41	180	62
35	NAHRUNGSMITTELINDUSTRIEMASCHIN	64	383	128	153	892	314
36	SONSTIGE MASCHINEN	2231	3357	1110	2852	4253	1441

SPEZIALHANDEL NACH LAENDERN

NR. DER SYSTEMATIK	WARENBENENNUNG	JULI/DEZEMBER 1984			JANUAR/DEZEMBER 1984		
		DT=100 KG	1000 DM	1000 \$	DT=100 KG	1000 DM	1000 \$
NOCH	T O G O	AUSFUHR					
41	ELEKTROTECHNISCHE ERZEUGNISSE	1417	1218	397	1963	2164	746
42	UHREN	-	9	2	-	12	3
43	FEINMECHAN U OPTISCHE ERZEUGN	7	83	23	19	253	84
44	WACHSWAREN UND SEIFEN	95	44	15	209	99	35
45	WAREN AUS KUNSTSTOFFEN	65	177	61	106	235	81
47	PHOTOCHEMISCHE ERZEUGNISSE	20	53	18	29	71	24
48	BLEISTIFTE U CHEM BUEROBEDARF	6	23	5	6	23	5
49	PHARMAZEUTISCHE ERZEUGNISSE	51	56	19	62	138	48
50	KOSMETISCHE ERZEUGNISSE	174	179	58	365	389	136
51	SONSTIGE CHEMISCHE ERZEUGNISSE	274	180	57	990	462	160
52	MUSIKINSTRUMENTE	-	1	1	-	1	1
53	KINDERSPIELZEUG CHRISTBAUMSCHM	4	10	3	4	10	3
57	KRAFTFAHRZEUGE	1358	2172	716	3530	6270	2219
58	FAHRRADER	37	27	9	66	37	13
59	SONSTIGE FAHRZEUGE	295	168	58	391	198	69
69	SONSTIGE ENDERZEUGNISSE	22072	20946	6952	22110	21027	6981
	ZUSAMMEN	37577	33652	11135	46498	43974	14911
	FERTIGWAREN IICA-IICB	44077	35656	11800	75139	49023	16693
	GEWERBL. WIRTSCHAFT IIA-IICB	54835	37570	12436	152903	55485	19002
III	AUSSERDEM						
02	ERSATZLIEFERUNGEN	5	35	11	38	71	24
	INSGESAMT	98263	41926	13904	217112	63247	21719
	DARUNTER						
	EIGENVEREDELUNG	757	473	159	990	1075	381
	LOHNVEREDELUNG	25	36	12	25	36	12
B E N I N							
E I N F U H R							
IB	NAHRUNGSMITTEL TIER URSPR						
06	FISCHE UND FISCHZUBEREITUNGEN	36	90	29	36	90	29
	ZUSAMMEN	36	90	29	36	90	29
IC	NAHRUNGSMITTEL PFL URSPR						
20	KAKAO ROH	23789	17033	5742	55966	39139	13975
25	PFLANZL OELE U FETTE Z ERNAEHR	27089	9077	2978	27089	9077	2978
31	SONST PFLANZL NAHRUNGSMITTEL	-	-	-	2	1	-
	ZUSAMMEN	50878	26110	8720	83057	48217	16953
ID	GENUSSMITTEL						
02	KAFFEE	2998	2589	884	4283	3637	1265
	ZUSAMMEN	2998	2589	884	4283	3637	1265
	ERNAEHRUNGSWIRTSCHAFT IA-ID	53912	28789	9633	87376	51944	18247
IIA	ROHSTOFFE						
04	BAUMWOLLE REISSBAUMWOLLE ABF	29293	13089	4425	30745	13776	4677
11	BAU UND NUTZHOZL RUNDHOLZ	-	-	-	209	28	11
	ZUSAMMEN	29293	13089	4425	30954	13804	4688
IIIB	HALBWAREN						
07	BAU UND NUTZHOZL SCHNITTHOLZ	-	-	-	220	28	10
25	SONST TECHNISCHE FETTE U OELE	16631	6088	2012	16631	6088	2012
	ZUSAMMEN	16631	6088	2012	16851	6116	2022
IICB	ENDERZEUGNISSE						
14	BUECHER KARTEN NOTEN BILDER	-	-	-	-	1	-
41	ELEKTROTECHNISCHE ERZEUGNISSE	-	5	2	-	5	2
	ZUSAMMEN	-	5	2	-	6	2
	FERTIGWAREN IICA-IICB	-	5	2	-	6	2
	GEWERBL. WIRTSCHAFT IIA-IICB	45924	19182	6439	47805	19926	6712
III	AUSSERDEM						
01	RUECKWAREN	46	69	24	196	1145	438
	INSGESAMT	99882	48040	16096	135377	73015	25397
	DARUNTER						
	EIGENVEREDELUNG	1523	1285	452	2709	2253	804
	LOHNVEREDELUNG	-	5	2	-	5	2
A U S F U H R							
IA	LEBENDE TIERE						
04	SONSTIGE LEBENDE TIERE	-	-	-	-	2	1
	ZUSAMMEN	-	-	-	-	2	1
IB	NAHRUNGSMITTEL TIER URSPR						
01	MILCH	877	205	71	877	205	71
04	FLEISCH UND FLEISCHWAREN	-	-	-	437	91	34
	ZUSAMMEN	877	205	71	1314	296	105
IC	NAHRUNGSMITTEL PFL URSPR						
08	MUELLEREIERZEUGNISSE	5000	267	86	5000	267	86
10	NICHTOELHALTIGE SAEMEREIEN	-	5	2	-	9	3
17	OBST AUSSER SUEDFRUECHTEN	-	-	-	79	18	6
23	ZUCKER	6030	237	83	6210	248	87
31	SONST PFLANZL NAHRUNGSMITTEL	1	2	1	25	17	7
	ZUSAMMEN	11031	511	172	11314	559	189
ID	GENUSSMITTEL						

SPEZIALHANDEL NACH LAENDERN

NR. DER SYSTEMATIK	WARENBENENNUNG	JULI/DEZEMBER 1984			JANUAR/DEZEMBER 1984		
		DT*100 KG	1000 DM	1000 \$	DT*100 KG	1000 DM	1000 \$
NOCH	B E N I N	AUSFUHR					
06	BIER	401	58	20	730	104	37
	ZUSAMMEN	401	58	20	730	104	37
	ERNAERHUNGSWIRTSCHAFT IA-ID	12309	774	263	13358	961	332
I1A	ROHSTOFFE						
06	ABF V GESPINSTWAREN LUMPEN	1043	280	93	4015	903	320
13	KAUTSCHUK GUTTAPERCHA BALATA	36	5	1	36	5	1
30	SPEISE UND INDUSTRIESALZ	6005	103	35	9508	164	58
32	SONSTIGE STEINE UND ERDEN	-	-	-	185	30	11
34	SONST ROHSTOFFE F CHEM ERZEUGN	50	5	2	50	5	2
	ZUSAMMEN	7134	393	131	13794	1107	392
I1B	HALBWAREN						
09	KAUTSCHUK BEARBEITET	-	6	2	-	6	2
20	BLEI ROH AUCH LEGIERUNGEN	-	-	-	20	6	2
24	FETTSAEUREN PARAFFIN VASELIN	1	1	1	171	30	12
27	RUECKST D ERDOEL U TEERDESTILL	-	-	-	60	1	-
28	KRAFTSTOFFE SCHMIEROLE ERDGAS	21	5	2	70	10	4
29	TEER U TEERDESTILL ERZEUGNISSE	119	14	5	350	41	15
35	SONSTIGE CHEMISCHE HALBWAREN	2694	191	64	3193	216	73
	ZUSAMMEN	2835	217	74	3864	310	108
I1CA	VORERZEUGNISSE						
01	GEWEBE A SEIDE REYON SYNTH FAD	156	400	130	428	1205	428
02	GEWEBE A ZELLWOLLE SYNTH FASER	23	39	13	63	78	27
04	GEWEBE AUS BAUMWOLLE	76	195	65	138	483	172
05	GEWEBE AUS FLACHS HANF JUTE	7	4	1	7	5	1
08	PAPIER UND PAPPE	50	13	5	50	13	5
09	FURNIERE SPERRHOLZ U DGL	70	17	5	70	17	5
10	STEINZEUG TON PORZELLANERZEUGN	127	29	10	465	88	32
11	GLAS	-	-	-	232	31	12
12	KUNSTSTOFFE	531	182	59	1090	394	137
13	TEERFARBSTOFFE	36	146	48	184	816	296
14	SONST FARBSTOFFE FARBEN LACKE	375	93	32	647	204	73
15	DEXTRINE GELATINE UND LEIME	28	9	3	43	22	8
16	SPRENGSTOFFE SCHIESSBED ZUENDW	-	-	-	1	8	3
17	SONST CHEMISCHE VORERZEUGNISSE	1510	119	38	1759	331	116
18	GUSSROEHREN	875	105	37	875	105	37
19	STAHLROEHREN	30	5	1	30	5	1
20	STAB UND FORMEISEN	662	67	22	1070	97	34
22	DRAHT AUS EISEN	120	20	7	120	20	7
25	STANGEN BLECHE USW KUPFER	-	-	-	2	1	1
26	STANGEN BLECHE USW ALUMINIUM	-	-	-	5	5	2
27	STANGEN BLECHE USW AND UNEDL M	-	5	2	-	5	2
31	SONSTIGE VORERZEUGNISSE	8	1	-	8	2	-
	ZUSAMMEN	4684	1449	478	7287	3935	1399
I1CB	ENDERZEUGNISSE						
01	STRICKWAREN SEIDE CHEMIEFASERN	6	38	12	6	40	12
04	SONST KLEIDUNG SEIDE CHEMIEFAS	-	11	3	-	12	3
05	SONST KLEIDUNG WOLLE AND TIERH	-	7	2	3	43	16
06	SONST KLEIDUNG AUS BAUMWOLLE	1	6	2	1	6	2
09	SONSTIGE SPINNSTOFFWAREN	3	4	1	6	7	2
10	PELZWAREN	-	1	-	-	5	1
11	SCHUHE AUS LEDER	-	-	-	-	1	-
12	ANDERE LEDERWAREN	-	5	1	10	38	12
13	PAPIERWAREN	156	127	44	195	162	57
14	BUECHER KARTEN NOTEN BILDER	20	41	14	22	50	18
15	HOLZWAREN	31	49	17	181	128	47
16	KAUTSCHUKWAREN	6876	801	265	8856	953	322
19	GLASWAREN	-	4	1	10	33	12
20	MESSERSCHMIEDWAREN	61	91	30	75	114	39
21	WERKZEUGE LANDWIRTSCH GERAETE	36	22	7	44	48	16
22	SONSTIGE EISENWAREN	252	245	83	740	756	268
23	WAREN A KUPFER U KUPFERLEGIER	-	-	-	-	1	-
24	EDELMETALLW VERGOLD VERSILB W	13	913	300	20	1248	424
25	SONST WAREN A UNEDLEN METALLEN	565	394	129	569	659	228
26	WERKZEUGMASCHINEN WALZWERKSANL	31	84	28	34	127	42
27	TEXTIL LEDERINDUSTRIEMASCHINEN	72	289	95	73	306	101
28	LANDMASCHINEN U ACKERSCHLEPPER	188	248	79	188	251	79
30	KRAFTMASCHINEN	-	-	-	1	2	1
31	PUMPEN DRUCKLUFTMASCHINEN	76	171	58	99	251	88
32	FOERDERMITTEL	369	620	203	447	731	245
33	PAPIER UND DRUCKMASCHINEN	18	3	1	29	45	16
34	BUEROMASCHINEN	1	16	4	4	43	15
35	NAHRUNGSMITTELINDUSTRIEMASCHIN	64	207	70	65	226	77
36	SONSTIGE MASCHINEN	2612	1937	640	2859	2316	774
41	ELEKTROTECHNISCHE ERZEUGNISSE	580	1037	352	829	1253	433
42	UHREN	1	4	1	1	5	2
43	FEINMECHAN U OPTISCHE ERZEUGN	7	119	39	11	229	77
44	WACHSWAREN UND SEIFEN	9	8	3	10	10	4
45	WAREN AUS KUNSTSTOFFEN	34	78	26	36	90	29
47	PHOTOCHEMISCHE ERZEUGNISSE	18	54	19	49	125	42
48	BLEISTIFTE U CHEM BUEROBEDARF	4	20	6	80	212	77
49	PHARMAZEUTISCHE ERZEUGNISSE	94	341	113	175	535	183
50	KOSMETISCHE ERZEUGNISSE	29	129	44	63	272	97
51	SONSTIGE CHEMISCHE ERZEUGNISSE	591	262	85	1219	601	209
57	KRAFTFAHRZEUGE	1297	891	296	2344	1969	689
58	FAHRRADER	1	4	1	1	4	1
59	SONSTIGE FAHRZEUGE	211	25	8	300	34	11
69	SONSTIGE ENDERZEUGNISSE	63	43	13	355	165	59
	ZUSAMMEN	14390	9349	3095	20010	14106	4830
	FERTIGWAREN I1CA-I1CB	19074	10798	3573	27297	18041	6229

SPEZIALHANDEL NACH LAENDERN

NR. DER SYSTEMATIK	WARENBENENNUNG	JULI/DEZEMBER 1984			JANUAR/DEZEMBER 1984		
		DT=100 KG	1000 DM	1000 \$	DT=100 KG	1000 DM	1000 \$
NOCH	B E N I N						
	AUSFUHR						
	GEWERBL. WIRTSCHAFT IIA-IICB	29043	11408	3778	44955	19456	6729
111	AUSSERDEM	-	-	-	1	18	7
	01 RUECKWAREN	-	-	-	1	5	2
	02 ERSATZLIEFERUNGEN	-	2	1	-	-	-
	INSGESAMT	41352	12184	4042	58315	20442	7070
	DARUNTER						
	EIGENVEREDELUNG	821	917	298	926	1199	399
	LOHNVEREDELUNG	-	-	-	4	18	7
	N I G E R I A						
	E I N F U H R						
IA	LEBENDE TIERE						
	04 SONSTIGE LEBENDE TIERE	-	-	-	-	3	1
	ZUSAMMEN	-	-	-	-	3	1
IB	NAHRUNGSMITTEL TIER URSPR						
	06 FISCHES UND FISCHZUBEREITUNGEN	6	208	68	14	390	135
	ZUSAMMEN	6	208	68	14	390	135
IC	NAHRUNGSMITTEL PFL URSPR						
	18 SUEDFRUECHTE	7	1	1	165	19	8
	20 KAKAO ROH	68298	47637	15968	126084	81920	28703
	21 KAKAOERZEUGNISSE	7029	2123	707	8377	2676	913
	22 GEWUERZE	115	41	14	323	174	62
	25 PFLANZL OELE U FETTE Z ERNAEHR	10111	5169	1681	15720	7140	2416
	27 OELKUCHEN	64174	1874	615	134143	5009	1792
	31 SONST PFLANZL NAHRUNGSMITTEL	-	1	-	24	5	-
	ZUSAMMEN	149734	56846	18966	284836	96943	33894
ID	GENUSSMITTEL						
	02 KAFFEE	130	107	35	9954	7971	2906
	ZUSAMMEN	130	107	35	9954	7971	2906
	ERNAERHUNGSWIRTSCHAFT IA-ID	149870	57161	19089	294804	105307	36936
I1A	ROHSTOFFE						
	04 BAUMWOLLE REISSBAUMWOLLE ABF	18	8	3	18	8	3
	08 ANDERE FELLE UND HAEUTE	2	2	-	10	6	2
	13 KAUTSCHUK GUTTAPERCHA BALATA	4832	1218	399	6644	1659	564
	14 RDHGUMMEN SCHELLACK BALSAME	765	205	70	7246	2510	924
	16 STEINKOEHLE EINSCHL PRESSKOEHLE	-	-	-	100	3	1
	18 ERDOEL ROH	44062592	2894850	971914	95296402	6071321	2149512
	28 SONSTIGE ERZE UND METALLASCHEN	5532	1051	365	11487	3418	1244
	32 SONSTIGE STEINE UND ERDEN	907	8	4	1014	11	5
	37 EDELST SCHMUCKST PERLEN ROH	11	1571	525	16	3075	1085
	38 SONST ROHSTOFFE AUCH ABFAELLE	102	39	13	102	39	13
	ZUSAMMEN	44074761	2898952	973293	95323039	6082050	2153353
I1B	HALBWAREN						
	07 BAU UND NUTZHOELZ SCHNITTHOELZ	310	19	6	610	102	37
	14 ALTEISEN SCHROTT	-	-	-	59	1	-
	17 ALUMINIUM ROH AUCH LEGIERUNGEN	7697	1658	548	10368	2101	713
	18 KUPFER ROH AUCH LEGIERUNGEN	2564	691	229	4953	1304	458
	20 BLEI ROH AUCH LEGIERUNGEN	9679	540	181	26572	1448	518
	21 ZINN ROH AUCH LEGIERUNGEN	1256	4530	1508	2357	8289	2883
	22 ZINK ROH AUCH LEGIERUNGEN	130	15	5	931	193	71
	23 SONST UNEDLE METALLE ROH	534	215	72	705	273	92
	28 KRAFTSTOFFE SCHMIEROELE ERDGAS	7628	539	176	60397	4022	1474
	35 SONSTIGE CHEMISCHE HALBWAREN	6483	1309	452	21409	4172	1521
	38 SONSTIGE HALBWAREN	-	17	5	-	18	5
	ZUSAMMEN	36281	9533	3182	128361	21923	7772
I1CA	VORERZEUGNISSE						
	06 LEDER	18	164	52	48	224	74
	12 KUNSTSTOFFE	-	-	-	2	2	1
	30 EDELST SCHMUCKST PERLEN BEARB	-	15	5	-	15	5
	ZUSAMMEN	18	179	57	50	241	80
I1CB	ENDERZEUGNISSE						
	06 SONST KLEIDUNG AUS BAUMWOLLE	-	1	-	-	1	-
	11 SCHUHE AUS LEDER	-	-	-	-	2	1
	12 ANDERE LEDERWAREN	-	-	-	-	1	-
	14 BUECHER KARTEN NOTEN BILDER	-	-	-	-	1	-
	15 HOLZWAREN	11	9	4	13	13	5
	21 WERKZEUGE LANDWIRTSCH GERAETE	-	2	-	7	28	10
	22 SONSTIGE EISENWAREN	10	32	11	10	34	12
	23 WAREN A KUPFER U KUPFERLEGIER	1	1	1	1	1	-
	25 SONST WAREN A UNEDLEN METALLEN	7	1	1	11	2	1
	26 WERKZEUGMASCHINEN WALZWERKSANL	1	6	2	3	16	5
	27 TEXTIL LEDERINDUSTRIEMASCHINEN	-	-	-	-	2	1
	30 KRAFTMASCHINEN	26	238	78	26	258	85
	31 PUMPEN DRUCKLUFTMASCHINEN	11	27	8	19	42	13
	32 FOERDERMITTEL	148	17	6	148	17	6
	33 PAPIER UND DRUCKMASCHINEN	2	3	1	2	3	1
	34 BUEROMASCHINEN	-	237	82	2	292	102
	36 SONSTIGE MASCHINEN	59	72	24	155	229	82
	41 ELEKTROTECHNISCHE ERZEUGNISSE	414	1846	616	848	4182	1487
	43 FEINMECHAN U OPTISCHE ERZEUGN	5	284	83	13	321	106
	44 WACHSWAREN UND SEIFEN	2	2	1	16	17	6

SPEZIALHANDEL NACH LAENDERN

NR. DER SYSTEMATIK	WARENBENENNUNG	JULI/DEZEMBER 1984			JANUAR/DEZEMBER 1984		
		DT*100 KG	1000 DM	1000 \$	DT*100 KG	1000 DM	1000 \$
NOCH	N I G E R I A						
	EINFLUHR						
45	WAREN AUS KUNSTSTOFFEN	-	26	9	1	28	10
49	PHARMAZEUTISCHE ERZEUGNISSE	20	165	55	20	165	55
50	KOSMETISCHE ERZEUGNISSE	9	9	2	13	14	3
56	LUFTFAHRZEUGE	63	6910	2260	106	8238	2748
57	KRAFTFAHRZEUGE	108	146	47	179	230	78
59	SONSTIGE FAHRZEUGE	-	-	-	88	8	3
69	SONSTIGE ENDERZEUGNISSE	9	22	7	9	25	7
	ZUSAMMEN	906	10026	3297	1699	14170	4827
	FERTIGWAREN IICA-IICB	924	10205	3354	1749	14411	4907
	GEWERBL. WIRTSCHAFT IIA-IICB	44111966	2918690	979829	95453149	6118384	2166032
III	AUSSERDEM						
01	RUECKWAREN	40266	9225	3208	42999	13689	4847
02	ERSATZLIEFERUNGEN	-	-	-	4	1	-
	INSGESAMT	44302102	2985076	1002126	95790956	6237381	2207815
	DARUNTER						
	EIGENVEREDELUNG	227	303	103	7610	6408	2330
	LOHNVEREDELUNG	608	2239	739	1114	3630	1267
	A U S F U H R						
IA	LEBENDE TIERE						
04	SONSTIGE LEBENDE TIERE	-	-	-	3	47	17
	ZUSAMMEN	-	-	-	3	47	17
IB	NAHRUNGSMITTEL TIER URSPR						
01	MILCH	2119	570	194	52910	17268	6304
02	BUTTER	16	9	4	40	25	10
03	KAESE	39	25	3	48	31	5
04	FLEISCH UND FLEISCHWAREN	42	34	10	158	107	33
06	FISCHE UND FISCHZUBEREITUNGEN	-	-	-	8	4	1
08	SCHMALZ TALG TIER OELE FETTE	19943	3572	1202	38939	6844	2401
09	EIER EIWEISS EIGELB	96	110	37	196	203	70
10	HONIG	-	-	-	7	6	2
11	FISCHMEHL UND DGL	-	-	-	794	128	48
	ZUSAMMEN	22255	4320	1450	93100	24616	8874
IC	NAHRUNGSMITTEL PFL URSPR						
07	REIS	-	-	-	2	1	-
08	MJELLEREIERZEUGNISSE	70047	4401	1483	92810	5818	2005
09	MALZ	80000	7034	2432	114170	10235	3617
12	HUELSENFR ZUR VIEHFUETTERUNG	-	-	-	2	1	-
17	OBST AUSSER SUEDFRUECHTEN	-	-	-	96	13	5
19	GEMJESE OBSTKONSERV FRUCHTSAFT	1	1	-	219	60	22
21	KAKAOERZEUGNISSE	4	2	-	6	3	-
22	GEWUERZE	2	3	1	3	4	1
23	ZUCKER	189678	12151	4027	533819	38786	13744
25	PFLANZL OELE U FETTE Z ERNAEHR	-	-	-	70941	14185	5105
26	MARGARINE U AEHNL SPEISEFETTE	1851	285	94	1642	300	100
31	SONST PFLANZL NAHRUNGSMITTEL	1471	1155	397	3805	3149	1113
	ZUSAMMEN	342754	25032	8434	817515	72555	25712
ID	GENUSSMITTEL						
01	HOPFEN	1407	3269	1110	3148	7859	2786
02	KAFFEE	2	4	1	29	49	18
03	TEE	3	11	4	4	12	4
07	BRANNTWEIN	248	433	141	744	695	238
08	WEIN	35	15	6	209	56	21
	ZUSAMMEN	1695	3732	1262	4134	8671	3067
	ERNAEHRUNGSWIRTSCHAFT IA-ID	366704	33084	11146	914752	105889	37670
IIA	ROHSTOFFE						
02	ZELLWOLLE SYNTHET FASERN U ABF	12727	5706	1911	17230	7509	2596
04	BAUMWOLLE REISSBAUMWOLLE ABF	1	3	1	1	3	1
06	ABF V GESPINSTWAREN LUMPEN	-	1	-	57	6	2
13	KAUTSCHUK GUTTAPERCHA BALATA	48	15	5	1042	68	25
14	ROHGUMMEN SCHELLACK BALSAME	-	-	-	-	2	1
16	STEINKOEHLE EINSCHL PRESSKOEHLE	205	28	10	220	29	10
21	MANGANERZE	-	-	-	100	9	3
30	SPEISE UND INDUSTRIESALZ	151646	3863	1277	199453	4976	1678
32	SONSTIGE STEINE UND ERDEN	16216	2178	726	43404	5212	1869
34	SONST ROHSTOFFE F CHEM ERZEUGN	4191	240	80	7191	420	147
36	PFLANZL FLECHT U POLSTERSTOFFE	21	19	6	93	108	38
38	SONST ROHSTOFFE AUCH ABFAELLE	39	13	5	39	13	5
	ZUSAMMEN	185094	12066	4021	268830	18355	6375
IIB	HALBWAREN						
02	REYON SYNTHET FAEDEN AUCH GEZW	1196	825	267	2378	1928	665
03	GESPINSTE A ZELLW SYNTH FASER	249	193	65	575	473	169
05	GESPINSTE AUS BAUMWOLLE	178	301	98	829	1136	399
06	GESPINSTE A FLACHS HANF JUTE	-	-	-	39	213	82
07	BAU UND NUTZHOELZ SCHNITTHOELZ	-	-	-	7326	522	191
09	KAUTSCHUK BEARBEITET	57	70	24	2170	1443	535
11	ZEMENT	768267	9529	3174	902101	11487	3888
12	SONST MINERALISCHE BAUSTOFFE	28542	2750	901	50206	6525	2296
15	FERROLEGIERUNGEN	4929	910	297	6185	1092	364
16	EISENHALBZEUG	132439	7400	2430	134381	7558	2488
17	ALUMINIUM ROH AUCH LEGIERUNGEN	406	161	53	457	188	62
19	NICKEL ROH AUCH LEGIERUNGEN	-	3	1	2	5	2
20	BLEI ROH AUCH LEGIERUNGEN	50	10	3	3051	423	153
22	ZINK ROH AUCH LEGIERUNGEN	1818	542	177	2318	695	233
24	FETTSAEUREN PARAFFIN VASELIN	35041	6613	2273	67382	12868	4551

SPEZIALHANDEL NACH LAENDERN

NR. DER SYSTEMATIK	WARENBENENNUNG	JULI/DEZEMBER 1984			JANUAR/DEZEMBER 1984		
		DT=100 KG	1000 DM	1000 \$	DT=100 KG	1000 DM	1000 \$
NOCH	N I G E R I A	AUSFUHR					
25	SONST TECHNISCHE FETTE U OELE	7745	2112	701	11163	2874	979
26	KOKS	1476	76	26	1516	79	27
27	RUECKST D ERDDEL U TEERDESTILL	14544	1130	377	14856	1229	413
28	KRAFTSTOFFE SCHMIEROELE ERDGAS	12416	2805	956	19931	4771	1674
29	TEER U TEERDESTILL ERZEUGNISSE	1078	133	42	1095	148	48
33	STICKSTOFF A N G DUENGMITTEL	6000	144	50	6000	144	50
35	SONSTIGE CHEMISCHE HALBWAREN	96638	8900	2980	241039	22442	7978
36	SONSTIGE HALBWAREN	6534	623	214	12622	1227	436
	ZUSAMMEN	1119603	45230	15109	1487622	79470	27683
IICA	VORERZEUGNISSE						
01	GEWEBE A SEIDE REYON SYNTH FAD	87	384	129	444	1698	618
02	GEWEBE A ZELLWOLLE SYNTH FASER	28	129	45	187	345	125
03	GEWEBE A WOLLE U AND TIERHAAR	1	4	1	1	4	1
04	GEWEBE AUS BAUMWOLLE	10	41	12	22	86	29
05	GEWEBE AUS FLACHS HANF JUTE	990	498	173	1348	625	220
06	LEDER	205	140	45	317	220	74
08	PAPIER UND PAPPE	59670	8715	2888	64988	9937	3334
09	FURNIERE SPERRHOLZ U DGL	2429	435	147	2767	516	177
10	STEINZEUG TON PORZELLANERZEUGN	166	64	21	550	239	86
11	GLAS	4301	801	267	9777	1729	609
12	KUNSTSTOFFE	111161	34005	11317	224765	66341	22853
13	TEERFARBSTOFFE	3711	14564	4821	7061	24295	8410
14	SONST FARBSTOFFE FARBEN LACKE	7417	4203	1398	10587	5360	1826
15	DEXTRINE GELATINE UND LEIME	2833	701	232	10151	3224	1183
16	SPRENGSTOFFE SCHIESSBED ZUENDW	3384	4219	1427	6080	8396	2973
17	SONST CHEMISCHE VORERZEUGNISSE	140098	32812	10954	314271	59190	20679
18	GUSSROEHREN	33754	5313	1735	38081	7151	2391
19	STAHLROEHREN	4368	1080	353	9890	2048	709
20	STAB UND FORMEISEN	13094	1323	452	79044	7732	2860
21	BLECH AUS EISEN	52025	5771	1941	87600	9255	3192
22	DRAHT AUS EISEN	10846	1849	615	38730	5918	2118
23	EISENBAHNOBERBAUMATERIAL	33	23	7	543	132	48
25	STANGEN BLECHE USW KUPFER	8487	5178	1739	9618	5961	2025
26	STANGEN BLECHE USW ALUMINIUM	128	120	39	654	544	193
27	STANGEN BLECHE USW AND UNEDL M	31	57	20	193	233	84
28	STANGEN BLECHE USW EDELMETALLE	-	-	-	-	1	-
31	SONSTIGE VORERZEUGNISSE	421	354	119	1352	1607	581
	ZUSAMMEN	459678	122783	40897	919021	221787	77398
IICB	ENDERZEUGNISSE						
01	STRICKWAREN SEIDE CHEMIEFASERN	3	56	15	6	117	33
02	STRICKWAREN WOLLE U AND TIERH	-	9	3	-	14	5
03	STRICKWAREN AUS BAUMWOLLE	-	16	4	7	72	23
04	SONST KLEIDUNG SEIDE CHEMIEFAS	22	230	76	31	371	124
05	SONST KLEIDUNG WOLLE AND TIERH	10	144	48	39	481	177
06	SONST KLEIDUNG AUS BAUMWOLLE	12	121	38	77	511	175
07	SONST KLEIDUNG FLACHS HANF USW	-	11	4	21	125	46
08	HUETE	1	11	4	24	69	26
09	SONSTIGE SPINNSTOFFWAREN	659	1425	474	1138	2165	751
10	PELZWAREN	-	13	4	-	27	9
11	SCHUHE AUS LEDER	6	36	13	193	706	258
12	ANDERE LEDERWAREN	4	63	22	23	158	54
13	PAPIERWAREN	3997	2078	710	5995	3838	1355
14	BUECHER KARTEN NOTEN BILDER	260	1164	385	441	1546	526
15	HOLZWAREN	336	455	154	1375	1183	417
16	KAUTSCHUKWAREN	4716	4973	1629	8251	8196	2788
17	STEINWAREN	1245	112	36	1251	118	38
18	STEINZEUG PORZELLAN U AE WAREN	384	509	168	395	543	181
19	GLASWAREN	383	443	145	1243	785	272
20	MESSERSCHMIEDEWAREN	109	169	54	267	396	143
21	WERKZEUGE LANDWIRTSCH GERAETE	278	991	334	1339	3379	1222
22	SONSTIGE EISENWAREN	32869	21777	7268	84672	45620	16034
23	WAREN A KUPFER U KUPFERLEGIER	27	48	16	112	203	71
24	EDELMETALLW VERGOLD VERSILB W	6	459	154	9	615	212
25	SONST WAREN A UNEDLEN METALLEN	11348	6661	2238	26805	14935	5287
26	WERKZEUGMASCHINEN WALZWERKSANL	2838	11577	3829	3987	18486	6355
27	TEXTIL LEDERINDUSTRIEMASCHINEN	2826	9580	3173	3149	12084	4088
28	LANDMASCHINEN U ACKERSCHLEPPER	475	749	252	748	1134	390
30	KRAFTMASCHINEN	356	7632	2528	915	12436	4276
31	PUMPEN DRUCKLUFTMASCHINEN	1207	6245	2091	3261	13752	4827
32	FOERDERMITTEL	2218	2710	911	4295	8081	2865
33	PAPIER UND DRUCKMASCHINEN	1439	8181	2690	2441	12013	4086
34	BUEROMASCHINEN	58	1000	333	130	1890	661
35	NAHRUNGSMITTELINDUSTRIEMASCHIN	1073	4471	1496	3258	10800	3789
36	SONSTIGE MASCHINEN	7574	26197	8764	17659	54612	19206
41	ELEKTROTECHNISCHE ERZEUGNISSE	20371	47330	15750	45116	113701	40183
42	UHREN	2	73	24	4	133	45
43	FEINMECHAN U OPTISCHE ERZEUGN	608	9777	3230	1132	15529	5354
44	WACHSWAREN UND SEIFEN	41	28	8	74	46	14
45	WAREN AUS KUNSTSTOFFEN	1203	2281	767	1850	3150	1078
47	PHOTOCHEMISCHE ERZEUGNISSE	1537	4558	1510	3081	8019	2767
48	BLEISTIFTE U CHEM BUEROBEDARF	448	311	101	2817	1457	518
49	PHARMAZEUTISCHE ERZEUGNISSE	4314	24304	7966	8674	39208	13518
50	KOSMETISCHE ERZEUGNISSE	750	741	246	1067	971	331
51	SONSTIGE CHEMISCHE ERZEUGNISSE	22452	11354	3783	69146	27816	9799
52	MUSIKINSTRUMENTE	1	26	6	10	126	42
53	KINDERSPIELZEUG CHRISTBAUMSCHM	-	3	-	4	18	7
55	WASSERFAHRZEUGE	1300	1807	634	2989	1997	702
56	LUFTFAHRZEUGE	342	34797	11325	451	44223	14836
57	KRAFTFAHRZEUGE	109587	179058	59625	139182	233812	79938
58	FAHRRADER	2334	1911	647	3177	2630	912
59	SONSTIGE FAHRZEUGE	2963	3057	1012	4436	4310	1470

SPEZIALHANDEL NACH LAENDERN

NR. DER SYSTEMATIK	WARENBENENNUNG	JULI/DEZEMBER 1984			JANUAR/DEZEMBER 1984		
		DT*100 KG	1000 DM	1000 \$	DT*100 KG	1000 DM	1000 \$
NOCH	N I G E R I A						
	AUSFUHR						
69	SONSTIGE ENDERZEUGNISSE	2539	7640	2537	4952	12841	4416
	ZUSAMMEN	247501	449362	149234	461729	741448	256700
	FERTIGWAREN IICA-IICB	707179	572145	190131	1380750	963235	334098
	GEWERBL. WIRTSCHAFT IIA-IICB	2011876	629441	209261	3137202	1061060	368156
III	AUSSERDEM						
01	RUECKWAREN	1	17	6	3	127	44
02	ERSATZLIEFERUNGEN	1229	12487	4118	2930	14657	4911
	INSGESAMT	2379810	675029	224531	4054887	1181733	410781
	DARUNTER						
	EIGENVEREDELUNG	49870	74285	24409	133565	103339	35020
	LOHNVEREDELUNG	61	1762	589	927	4663	1650
	K A M E R U N						
	E I N F U H R						
IA	LEBENDE TIERE						
04	SONSTIGE LEBENDE TIERE	4	139	47	5	172	59
	ZUSAMMEN	4	139	47	5	172	59
IC	NAHRUNGSMITTEL PFL URSPR						
16	GEMUESE SONST KUECHENGEWAECHSE	25	13	4	48	21	7
18	SUEDFRUECHTE	114	26	8	286	54	18
20	KAKAO ROH	71817	49037	16396	215056	133040	47440
21	KAKAOERZEUGNISSE	2	1	-	2	1	-
22	GEWUERZE	199	116	38	245	133	44
25	PFLANZL OELE U FETTE Z ERNAEHR	55090	11531	3823	55090	11531	3823
32	LEB PFLANZEN ZIERGAERT ERZEUGN	4	13	5	9	28	12
	ZUSAMMEN	127251	60737	20274	270736	144808	51344
ID	GENUSSMITTEL						
02	KAFFEE	71636	61168	20428	175679	141759	50145
04	ROHTABAK	607	1878	647	797	2108	733
	ZUSAMMEN	72243	63046	21075	176476	143867	50878
	ERNAEHRUNGSWIRTSCHAFT IA-ID	199498	123922	41396	447217	288847	102281
IIA	ROHSTOFFE						
04	BAUMWOLLE REISSBAUMWOLLE ABF	28099	13791	4605	56705	28219	9947
11	BAU UND NUTZHOLZ RUNDHOLZ	379405	21933	7358	714442	42367	14961
13	KAUTSCHUK GUTTAPERCHA BALATA	4696	1252	426	10356	2876	1030
14	ROHGUMMEN SCHELLACK BALSAME	682	146	50	682	146	50
18	ERDOEL ROH	1003495	62436	21928	1003495	62436	21928
34	SONST ROHSTOFFE F CHEM ERZEUGN	728	426	144	1928	1028	364
38	SONST ROHSTOFFE AUCH ABFAELLE	-	-	-	-	7	2
	ZUSAMMEN	1417105	99984	34511	1787608	137079	48282
IIB	HALBWAREN						
07	BAU UND NUTZHOLZ SCHNITTHOLZ	23143	1820	614	65553	5008	1798
08	HOLZMASSE ZELLSTOFF	-	-	-	1018	68	24
09	KAUTSCHUK BEARBEITET	-	-	-	640	178	66
17	ALUMINIUM ROH AUCH LEGIERUNGEN	14141	4994	1648	37167	14801	5315
24	FETTSAEUREN PARAFFIN VASELIN	165	158	51	165	158	51
28	KRAFTSTOFFE SCHMIEROLE ERDGAS	-	-	-	587181	31025	11313
	ZUSAMMEN	37449	6972	2313	691724	51238	18567
IICA	VORERZEUGNISSE						
09	FURNIERE SPERRHOLZ U DGL	1609	272	93	4977	937	342
	ZUSAMMEN	1609	272	93	4977	937	342
IICB	ENDERZEUGNISSE						
06	SONST KLEIDUNG AUS BAUMWOLLE	85	215	71	85	215	71
12	ANDERE LEDERWAREN	-	1	1	-	1	1
13	PAPIERWAREN	-	1	-	-	1	-
14	BUECHER KARTEN NOTEN BILDER	-	1	-	-	1	-
15	HOLZWAREN	7	17	6	1709	152	57
22	SONSTIGE EISEMWAREN	-	-	-	4	5	2
23	WAREN A KUPFER U KUPFERLEGIER	5	8	2	5	8	2
27	TEXTIL LEDERINDUSTRIEMASCHINEN	-	-	-	3	9	3
34	BUEROMASCHINEN	1	5	1	1	5	1
36	SONSTIGE MASCHINEN	-	-	-	15	7	2
41	ELEKTROTECHNISCHE ERZEUGNISSE	-	9	3	-	44	16
43	FEINMECHAN U OPTISCHE ERZEUGN	-	3	1	-	3	1
45	WAREN AUS KUNSTSTOFFEN	-	-	-	1	1	-
52	MUSIKINSTRUMENTE	3	8	2	3	8	2
53	KINDERSPIELZEUG CHRISTBAUMSCHM	-	-	-	-	1	-
55	WASSERFAHRZEUGE	-	-	-	168250	1061	408
56	LUFTFAHRZEUGE	-	1	-	1	6	2
57	KRAFTFAHRZEUGE	-	-	-	15	35	12
69	SONSTIGE ENDERZEUGNISSE	2	1	-	3	7	1
	ZUSAMMEN	103	270	87	170095	1570	581
	FERTIGWAREN IICA-IICB	1712	542	180	175072	2507	923
	GEWERBL. WIRTSCHAFT IIA-IICB	1456266	107498	37004	2654404	190824	67772
III	AUSSERDEM						
01	RUECKWAREN	26	258	87	292	983	353
	INSGESAMT	1655790	231678	78487	3101913	480654	170406
	DARUNTER						
	EIGENVEREDELUNG	4878	4233	1428	20902	17099	6208
	LOHNVEREDELUNG	1391	1239	405	3592	3173	1123

SPEZIALHANDEL NACH LAENDERN

NR. DER SYSTEMATIK	WARENBENENNUNG	JULI/DEZEMBER 1984			JANUAR/DEZEMBER 1984		
		DT*100 KG	1000 DM	1000 \$	DT*100 KG	1000 DM	1000 \$
NOCH K A M E R U N							
A U S F U H R							
IB	NAHRUNGSMITTEL TIER URSPR	-	-	-	170	10	4
01	MILCH	-	-	-	854	147	49
04	FLEISCH UND FLEISCHWAREN	681	134	44	1024	157	53
	ZUSAMMEN	681	134	44			
IC	NAHRUNGSMITTEL PFL URSPR	-	-	-	1	1	-
05	MAIS	-	-	-	31335	2533	868
09	MALZ	25935	2064	691	25	10	2
19	GEMJESE OBSTKONSERV FRUCHTSAFT	18	9	2	9665	472	158
23	ZUCKER	9665	472	158	279	74	26
25	PFLANZL OELE U FETTE Z ERNAEHR	279	74	26	108	33	12
26	MARGARINE U AEHNL SPEISEFETTE	-	-	-	1739	677	250
31	SONST PFLANZL NAHRUNGSMITTEL	467	184	66	36364	2803	943
	ZUSAMMEN	36364	2803	943	43152	3800	1316
ID	GENUSSMITTEL	-	-	-	1351	3948	1378
01	HOPFEN	956	2692	904	6	3	1
03	TEE	6	3	-	209	89	32
04	ROHTABAK	-	-	-	1129	1661	539
05	TABAKERZEUGNISSE	1126	1660	539	46132	6950	2425
06	BIER	29348	4445	1498	7	3	1
07	BRANNTWEIN	-	-	-	48834	12654	4376
	ZUSAMMEN	31436	8800	2942	93010	16611	5745
	ERNAEHRUNGSWIRTSCHAFT IA-ID	68481	11737	3929			
IIA	ROHSTOFFE	-	-	-	64	29	10
06	ABF V GESPINSTWAREN LUMPEN	63	16	5	10	1	-
13	KAUTSCHUK GUTTAPERCHA BALATA	10	1	-	-	1	-
14	ROHGUMMEN SCHELLACK BALSAME	-	1	-	-	1	-
30	SPEISE UND INDUSTRIESALZ	68	3	1	668	31	12
32	SONSTIGE STEINE UND ERDEN	597	61	21	1550	153	55
34	SONST ROHSTOFFE F CHEM ERZEUGN	5120	188	63	5440	209	71
	ZUSAMMEN	5858	270	90	7732	424	148
IIIB	HALBWAREN	-	-	-	50	135	46
02	REYON SYNTHET FAEDEN AUCH GEZW	35	82	26	834	750	270
03	GESPINSTE A ZELLWOLLE SYNTH FASER	264	229	77	501	341	115
09	KAUTSCHUK BEARBEITET	265	232	77	387	170	57
12	SONST MINERALISCHE BAUSTOFFE	321	158	53	50267	2151	767
16	EISENHALBZEUG	-	-	-	3	4	1
18	KUPFER ROH AUCH LEGIERUNGEN	2	3	-	-	1	-
19	NICKEL ROH AUCH LEGIERUNGEN	-	-	-	-	-	-
24	FETTSAEUREN PARAFFIN VASELIN	1174	233	77	2029	388	135
25	SONST TECHNISCHE FETTE U OELE	471	170	56	645	203	69
28	KRAFTSTOFFE SCHMIEROLE ERDGAS	294	74	23	380	117	38
29	TEER U TEERDESTILL ERZEUGNISSE	-	1	-	140	17	6
33	STICKSTOFF A N G DUENGEMITTEL	-	-	-	60073	999	375
35	SONSTIGE CHEMISCHE HALBWAREN	9388	452	151	13880	722	250
	ZUSAMMEN	12214	1634	541	129189	5998	2129
IIICA	VORERZEUGNISSE	-	-	-	3121	5281	1822
01	GEWEBE A SEIDE REYON SYNTH FAD	2115	3497	1168	903	1120	389
02	GEWEBE A ZELLWOLLE SYNTH FASER	582	751	254	-	1	-
03	GEWEBE A WOLLE U AND TIERHAAR	-	-	-	1621	8289	2986
04	GEWEBE AUS BAUMWOLLE	545	2712	937	2108	1166	411
05	GEWEBE AUS FLACHS HANF JUTE	956	541	182	461	460	169
06	LEDER	1	4	1	1491	271	91
08	PAPIER UND PAPPE	1334	242	80	64	14	5
09	FURNIERE SPERRHOLZ U DGL	64	14	5	2763	289	101
10	STEINZEUG TON PORZELLANERZEUGN	1591	192	63	1410	200	71
11	GLAS	689	104	35	18081	5335	1842
12	KUNSTSTOFFE	10869	3448	1143	942	4874	1739
13	TEERFARBSTOFFE	326	1679	560	1907	595	208
14	SONST FARBSTOFFE FARBEN LACKE	1066	360	121	1163	704	245
15	DEXTRINE GELATINE UND LEIME	577	385	128	440	1423	497
16	SPRENGSTOFFE SCHIESSBED ZUENDW	359	1077	371	29054	8630	3150
17	SONST CHEMISCHE VORERZEUGNISSE	9108	3224	1071	12010	1150	397
18	GUSSROEHREN	10555	1001	341	1718	337	111
19	STAHLROEHREN	1683	319	106	3772	411	142
20	STAB UND FORMEISEN	2360	306	103	21597	2484	853
21	BLECH AUS EISEN	15102	1762	589	5597	779	269
22	DRAHT AUS EISEN	4822	648	220	1	1	-
23	EISENBAHNOBERBAUMATERIAL	-	-	-	37	102	37
25	STANGEN BLECHE USW KUPFER	5	12	4	200	107	34
27	STANGEN BLECHE USW AND UNEDL M	200	103	33	-	3	-
28	STANGEN BLECHE USW EDELMETALLE	-	1	-	-	-	-
31	SONSTIGE VORERZEUGNISSE	146	189	63	265	334	118
	ZUSAMMEN	65055	22571	7578	110726	44560	15687
IIICB	ENDERZEUGNISSE	-	-	-	-	11	2
01	STRICKWAREN SEIDE CHEMIEFASERN	-	7	2	-	103	33
03	STRICKWAREN AUS BAUMWOLLE	30	101	33	-	13	1
04	SONST KLEIDUNG SEIDE CHEMIEFAS	-	6	-	-	1	-
05	SONST KLEIDUNG WOLLE AND TIERH	-	1	-	-	80	29
06	SONST KLEIDUNG AUS BAUMWOLLE	4	12	4	21	3	-
07	SONST KLEIDUNG FLACHS HANF USW	-	2	-	-	1	-
08	HUETE	-	1	-	-	395	134
09	SONSTIGE SPINNSTOFFWAREN	281	322	107	-	3	1
10	PELZWAREN	-	3	1	-	-	-

SPEZIALHANDEL NACH LAENDERN

NR. DER SYSTEMATIK	WARENBENENNUNG	JULI/DEZEMBER 1984			JANUAR/DEZEMBER 1984		
		DT*100 KG	1000 DM	1000 \$	DT*100 KG	1000 DM	1000 \$
NOCH	K A M E R U N	AUSFUHR					
11	SCHUHE AUS LEDER	-	4	-	-	8	1
12	ANDERE LEDERWAREN	85	169	55	120	212	72
13	PAPIERWAREN	579	436	146	974	662	230
14	BUECHER KARTEN NOTEN BILDER	196	362	122	236	444	150
15	HOLZWAREN	224	205	70	454	396	140
16	KAUTSCHUKWAREN	5140	896	300	7137	1688	591
17	STEINWAREN	7	8	3	8	21	8
18	STEINZEUG PORZELLAN U AE WAREN	25	93	31	179	132	46
19	GLASWAREN	448	75	23	456	103	31
20	MESSERSCHMIEDEWAREN	180	271	90	253	387	134
21	WERKZEUGE LANDWIRTSCH GERAETE	236	521	176	395	883	309
22	SONSTIGE EISENWAREN	8667	5685	1881	15411	11690	4084
23	WAREN A KUPFER U KUPFERLEGIER	2	4	1	2	7	1
24	EDELMETALLW VERGOLD VERSILB W	-	7	2	-	37	12
25	SONST WAREN A UNEDLEN METALLEN	4312	3417	1116	7786	6647	2302
26	WERKZEUGMASCHINEN WALZWERKSANL	1064	3784	1286	2202	7023	2486
27	TEXTIL LEDERINDUSTRIEMASCHINEN	58	557	185	158	1230	433
28	LANDMASCHINEN U ACKERSCHLEPPER	86	186	63	575	1766	647
30	KRAFTMASCHINEN	32	187	62	82	327	114
31	PUMPEN DRUCKLUFTMASCHINEN	661	1758	585	960	2888	1003
32	FOERDERMITTEL	1180	1244	419	2202	3320	1200
33	PAPIER UND DRUCKMASCHINEN	247	610	205	619	1894	682
34	BUEROMASCHINEN	29	282	93	79	757	268
35	NAHRUNGSMITTELINDUSTRIEMASCHIN	621	3666	1235	1411	7137	2511
36	SONSTIGE MASCHINEN	2753	6676	2225	6389	12851	4515
41	ELEKTROTECHNISCHE ERZEUGNISSE	2299	8967	3048	4175	11812	4092
42	UHREN	1	12	3	2	27	8
43	FEINMECHAN U OPTISCHE ERZEUGN	80	1332	438	144	1982	677
44	WACHSWAREN UND SEIFEN	463	238	81	492	284	98
45	WAREN AUS KUNSTSTOFFEN	1850	724	238	2718	1196	414
46	SPIELFILME BEL FILME PLATTEN	-	23	9	-	51	20
47	PHOTOCHEMISCHE ERZEUGNISSE	374	1156	385	1077	2258	795
48	BLEISTIFTE U CHEM BUEROBEDARF	66	109	36	161	227	77
49	PHARMAZEUTISCHE ERZEUGNISSE	438	429	144	687	684	239
50	KOSMETISCHE ERZEUGNISSE	120	128	42	120	128	42
51	SONSTIGE CHEMISCHE ERZEUGNISSE	5607	2630	876	16621	8827	3163
52	MUSIKINSTRUMENTE	-	3	1	-	4	2
53	KINDERSPIELZEUG CHRISTBAUMSCHM	5	13	5	5	13	5
55	WASSERFAHRZEUGE	28	48	16	28	48	16
56	LUFTFAHRZEUGE	-	24	7	-	25	7
57	KRAFTFAHRZEUGE	16424	24032	8054	34402	46858	16470
58	FAHRRADER	63	34	11	133	77	27
59	SONSTIGE FAHRZEUGE	1248	523	173	2727	1854	661
69	SONSTIGE ENDERZEUGNISSE	1072	1996	661	1387	2930	1008
	ZUSAMMEN	57285	73979	24749	113375	142405	49991
	FERTIGWAREN IICA-IICB	122340	96550	32327	224101	186965	65678
	GEWERBL. WIRTSCHAFT IIA-IICB	140412	98454	32958	361022	193387	67955
III	AUSSERDEM						
02	ERSATZLIEFERUNGEN	3	64	22	18	474	170
	INSGESAMT	208896	110255	36909	454050	210472	73870
	DARUNTER						
	EIGENVEREDELUNG	7283	12327	4101	11708	17089	5853
	LOHNVEREDELUNG	1	20	7	30	172	64
ZENT	A F R R E P						
	E I N F U H R						
IA	LEBENDE TIERE						
04	SONSTIGE LEBENDE TIERE	-	9	3	-	9	3
	ZUSAMMEN	-	9	3	-	9	3
IC	NAHRUNGSMITTEL PFL URSPR						
17	OBST AUSSER SUEDFRUECHTEN	-	-	-	17	11	4
	ZUSAMMEN	-	-	-	17	11	4
ID	GENUSSMITTEL						
02	KAFFEE	4774	3980	1334	9718	7824	2760
	ZUSAMMEN	4774	3980	1334	9718	7824	2760
	ERNAEHRUNGSWIRTSCHAFT IA-ID	4774	3989	1337	9735	7844	2767
IIA	ROHSTOFFE						
04	BAUMWOLLE REISSBAUMWOLLE ABF	9808	4838	1608	27381	13286	4717
07	FELLE ZU PELZWERK ROH	-	1	-	-	1	-
11	BAU UND NUTZHOLZ RUNDHOLZ	32621	2802	929	42319	3588	1219
25	CHROMERZE	-	-	-	31930	464	176
28	SONSTIGE ERZE UND METALLASCHEN	-	1638	547	-	3660	1298
34	SONST ROHSTOFFE F CHEM ERZEUGN	20	26	9	20	26	9
38	SONST ROHSTOFFE AUCH ABFAELLE	5	29	11	8	69	26
	ZUSAMMEN	42454	9334	3104	101658	21094	7445
IIB	HALBWAREN						
07	BAU UND NUTZHOLZ SCHNITTHOLZ	364	51	17	364	51	17
17	ALUMINIUM ROH AUCH LEGIERUNGEN	137	32	11	137	32	11
18	KUPFER ROH AUCH LEGIERUNGEN	186	43	14	186	43	14
24	FETTSAEUREN PARAFFIN VASELIN	318	337	114	358	375	129
37	GOLD FUER GEWERBLICHE ZWECKE	-	-	-	-	395	148
	ZUSAMMEN	1005	463	156	1045	896	319
IICA	VORERZEUGNISSE						

SPEZIALHANDEL NACH LAENDERN

NR. DER SYSTEMATIK	WARENBENENNUNG	JULI/DEZEMBER 1984			JANUAR/DEZEMBER 1984		
		DT+100 KG	1000 DM	1000 \$	DT+100 KG	1000 DM	1000 \$
NOCH	Z E N T A F R R E P EINFUHR						
04	GEWEBE AUS BAUMWOLLE	-	-	-	32	26	9
06	LEDER	11	28	10	11	28	10
09	FURNIERE SPERRHOLZ U DGL	812	115	38	4445	610	221
12	KUNSTSTOFFE	-	-	-	917	201	72
17	SONST CHEMISCHE VORERZEUGNISSE	-	-	-	5	61	23
	ZUSAMMEN	823	143	48	5410	926	335
IICB	ENDERZEUGNISSE						
14	BUECHER KARTEN NOTEN BILDER	-	-	-	-	1	-
41	ELEKTROTECHNISCHE ERZEUGNISSE	1	4	1	1	21	7
69	SONSTIGE ENDERZEUGNISSE	-	3	1	-	33	11
	ZUSAMMEN	1	7	2	1	55	18
	FERTIGWAREN IICA-IICB	824	150	50	5411	981	353
	GEWERBL. WIRTSCHAFT IIA-IICB	44263	9947	3310	108114	22971	8117
III	AUSSERDEM						
01	RUECKWAREN	1	3	1	2	67	24
	INSGESAMT	49058	13939	4648	117851	30882	10908
	DARUNTER						
	EIGENVEREDELUNG	1525	1381	456	3724	3096	1094
	LOHNVEREDELUNG	-	3	1	-	3	1
	A U S F U H R						
IB	NAHRUNGSMITTEL TIER URSPR						
01	MILCH	-	-	-	250	67	24
	ZUSAMMEN	-	-	-	250	67	24
IC	NAHRUNGSMITTEL PFL URSPR						
08	MUELLEREIERZEUGNISSE	-	-	-	10000	537	196
31	SONST PFLANZL NAHRUNGSMITTEL	-	-	-	-	1	-
	ZUSAMMEN	-	-	-	10000	538	196
ID	GENUSSMITTEL						
01	HOPFEN	63	69	23	173	204	72
06	BIER	-	-	-	166	25	10
	ZUSAMMEN	63	69	23	339	229	82
	ERNAEHRUNGSWIRTSCHAFT IA-ID	63	69	23	10589	834	302
IIB	HALBWAREN						
02	REYON SYNTHET FAEDEN AUCH GEZW	16	56	20	22	78	28
03	GESPINSTE A ZELLWOLLE SYNTH FASER	-	1	-	-	1	-
09	KAUTSCHUK BEARBEITET	1	1	-	1	1	-
24	FETTSAEUREN PARAFFIN VASELIN	1872	377	128	2592	498	173
28	KRAFTSTOFFE SCHMIEREOELE ERDGAS	4	1	-	6	3	1
35	SONSTIGE CHEMISCHE HALBWAREN	400	31	10	651	60	20
	ZUSAMMEN	2293	467	158	3272	641	222
IICA	VORERZEUGNISSE						
01	GEWEBE A SEIDE REYON SYNTH FAD	-	-	-	17	48	18
02	GEWEBE A ZELLWOLLE SYNTH FASER	26	97	33	28	104	36
03	GEWEBE A WOLLE U AND TIERHAAR	1	3	1	11	47	17
04	GEWEBE AUS BAUMWOLLE	29	142	49	55	284	102
05	GEWEBE AUS FLACHS HANF JUTE	-	-	-	5	17	6
08	PAPIER UND PAPPE	52	28	10	52	28	10
10	STEINZEUG TON PORZELLANERZEUGN	-	-	-	-	3	1
11	GLAS	2	4	1	2	4	1
12	KUNSTSTOFFE	18	17	6	1089	303	113
13	TEERFARBSTOFFE	35	154	53	35	154	53
14	SONST FARBSTOFFE FARBEN LACKE	186	66	22	386	125	43
15	DEXTRINE GELATINE UND LEIME	-	-	-	3	1	-
17	SONST CHEMISCHE VORERZEUGNISSE	194	330	110	245	355	119
19	STAHLROEHRN	-	-	-	70	12	4
20	STAB UND FORMEISEN	300	24	8	462	58	20
21	BLECH AUS EISEN	-	-	-	100	13	4
25	STANGEN BLECHE USW KUPFER	2	6	2	6	8	3
28	STANGEN BLECHE USW EDELMETALLE	-	-	-	-	1	-
31	SONSTIGE VORERZEUGNISSE	15	10	4	15	10	4
	ZUSAMMEN	860	881	299	2581	1575	554
IICB	ENDERZEUGNISSE						
01	STRICKWAREN SEIDE CHEMIEFASERN	2	39	14	3	47	17
03	STRICKWAREN AUS BAUMWOLLE	-	-	-	-	1	1
04	SONST KLEIDUNG SEIDE CHEMIEFASERN	2	15	5	3	41	15
05	SONST KLEIDUNG WOLLE AND TIERH	-	-	-	-	4	-
06	SONST KLEIDUNG AUS BAUMWOLLE	-	2	1	-	19	9
07	SONST KLEIDUNG FLACHS HANF USW	-	-	-	-	1	1
09	SONSTIGE SPINNSTOFFWAREN	5	9	3	30	49	17
10	PELZWAREN	-	1	-	-	1	-
11	SCHUHE AUS LEDER	-	3	1	-	6	1
12	ANDERE LEDERWAREN	-	-	-	1	8	3
13	PAPIERWAREN	-	-	-	-	2	-
14	BUECHER KARTEN NOTEN BILDER	117	154	50	206	246	83
15	HOLZWAREN	1	1	-	58	47	17
16	KAUTSCHUKWAREN	87	132	46	182	204	73
19	GLASWAREN	2	5	2	4	13	5
20	MESSERSCHMIEDWAREN	3	6	2	3	6	2
21	WERKZEUGE LANDWIRTSCH GERAETE	39	48	16	45	65	22
22	SONSTIGE EISENWAREN	6	18	7	153	138	52
24	EDELMETALLW VERGOLD VERSILB W	-	1	-	-	7	2
25	SONST WAREN A UNEDLEN METALLEN	13	42	14	13	42	14
26	WERKZEUGMASCHINEN WALZWERKSANL	10	89	29	17	137	46

SPEZIALHANDEL NACH LAENDERN

NR. DER SYSTEMATIK	WARENBENENNUNG	JULI/DEZEMBER 1984			JANUAR/DEZEMBER 1984		
		DT*100 KG	1000 DM,	1000 \$	DT*100 KG	1000 DM	1000 \$
NOCH	Z E N T A F R R E P A U S F U H R						
27	TEXTIL LEDERINDUSTRIEMASCHINEN	239	1336	463	248	1387	481
28	LANDMASCHINEN U ACKERSCHLEPPER	141	209	72	142	211	73
30	KRAFTMASCHINEN	-	11	4	-	12	4
31	PUMPEN DRUCKLUFTMASCHINEN	113	176	56	122	210	68
32	FOERDERMITTEL	-	4	1	-	5	1
33	PAPIER UND DRUCKMASCHINEN	12	32	11	16	51	18
34	BUEROMASCHINEN	6	25	8	6	27	8
35	NAHRUNGSMITTELINDUSTRIEMASCHINEN	2	22	8	10	83	31
36	SONSTIGE MASCHINEN	311	441	146	654	911	318
41	ELEKTROTECHNISCHE ERZEUGNISSE	34	181	58	65	248	83
42	UHREN	1	3	1	1	3	1
43	FEINMECHAN U OPTISCHE ERZEUGN	5	49	16	7	66	22
45	WAREN AUS KUNSTSTOFFEN	51	53	16	500	293	104
47	PHOTOCHEMISCHE ERZEUGNISSE	10	47	15	13	77	25
48	BLEISTIFTE U CHEM BUEROBEDARF	2	6	1	3	14	2
49	PHARMAZEUTISCHE ERZEUGNISSE	17	65	21	27	124	41
50	KOSMETISCHE ERZEUGNISSE	-	1	-	-	1	-
51	SONSTIGE CHEMISCHE ERZEUGNISSE	80	186	63	165	242	84
52	MUSIKINSTRUMENTE	-	2	1	-	3	1
53	KINDERSPIELZEUG CHRISTBAUMSCHM	7	17	5	11	19	6
57	KRAFTFAHRZEUGE	1071	1138	375	3211	2509	883
58	FAHRRADER	54	66	23	99	103	37
59	SONSTIGE FAHRZEUGE	-	6	2	143	30	11
69	SONSTIGE ENDERZEUGNISSE	147	47	15	153	57	19
	ZUSAMMEN	2590	4688	1571	6314	7769	2701
	FERTIGWAREN IICA-IICB	3450	5569	1870	8895	9344	3255
	GEWERBL. WIRTSCHAFT IIA-IICB	5743	6036	2028	12167	9985	3477
III	AUSSERDEM						
02	ERSATZLIEFERUNGEN	-	-	-	-	1	-
	INSGESAMT	5806	6105	2051	22756	10820	3779
	DARUNTER						
	EIGENVEREDELUNG	243	533	181	317	803	282
	LOHNVEREDELUNG	42	55	18	42	55	18
	A E Q U A T G U I N						
	E I N F U H R						
IC	NAHRUNGSMITTEL PFL URSPR						
20	KAKAO ROH	4138	2748	963	4138	2748	963
	ZUSAMMEN	4138	2748	963	4138	2748	963
	ERNAHRUNGSWIRTSCHAFT IA-ID	4138	2748	963	4138	2748	963
IIA	ROHSTOFFE						
11	BAU UND NUTZHOLZ RUNDHOLZ	152642	7453	2500	253827	12726	4464
	ZUSAMMEN	152642	7453	2500	253827	12726	4464
IIB	HALBWAREN						
07	BAU UND NUTZHOLZ SCHNITTHOLZ	271	35	12	591	74	26
	ZUSAMMEN	271	35	12	591	74	26
IICA	VORERZEUGNISSE						
09	FURNIERE SPERRHOLZ U DGL	6766	1099	374	8741	1455	507
	ZUSAMMEN	6766	1099	374	8741	1455	507
IICB	ENDERZEUGNISSE						
57	KRAFTFAHRZEUGE	1	3	1	1	3	1
	ZUSAMMEN	1	3	1	1	3	1
	FERTIGWAREN IICA-IICB	6767	1102	375	8742	1458	508
	GEWERBL. WIRTSCHAFT IIA-IICB	159680	8590	2887	263160	14258	4998
III	AUSSERDEM						
01	RUECKWAREN	4	15	5	4	15	5
	INSGESAMT	163822	11353	3855	267302	17021	5966
	DARUNTER						
	LOHNVEREDELUNG	1	3	1	1	3	1
	A U S F U H R						
IIB	HALBWAREN						
09	KAUTSCHUK BEARBEITET	3	6	1	3	6	1
27	RUECKST D ERDOEL U TEERDESTILL	3	1	-	3	1	-
	ZUSAMMEN	6	7	1	6	7	1
IICA	VORERZEUGNISSE						
20	STAB UND FORMEISEN	1	1	-	1	1	-
28	STANGEN BLECHE USW EDELMETALLE	-	-	-	-	20	7
	ZUSAMMEN	1	1	-	1	21	7
IICB	ENDERZEUGNISSE						
01	STRICKWAREN SEIDE CHEMIEFASERN	-	-	-	-	2	-
10	PELZWAREN	-	-	-	-	3	1
11	SCHUHE AUS LEDER	-	1	-	-	1	-
13	PAPIERWAREN	-	1	-	-	1	-
16	KAUTSCHUKWAREN	46	25	9	46	25	9
21	WERKZEUGE LANDWIRTSCH GERAETE	-	-	-	1	3	1
22	SONSTIGE EISENWAREN	10	3	1	45	21	8
24	EDELMETALLW VERGOLD VERSILB W	-	61	21	-	61	21
26	WERKZEUGMASCHINEN WALZWERKSANL	-	8	3	1	12	5

SPEZIALHANDEL NACH LAENDERN

NR. DER SYSTEMATIK	WARENBENENNUNG	JULI/DEZEMBER 1984			JANUAR/DEZEMBER 1984		
		DT*100 KG	1000 DM	1000 \$	DT*100 KG	1000 DM	1000 \$
NOCH	A E Q U A T G U I N						
	AUSFUHR						
28	LANDMASCHINEN U ACKERSCHLEPPER	1	6	2	3	12	4
31	PUMPEN DRUCKLUFTMASCHINEN	8	29	10	8	29	10
35	NAHRUNGSMITTELINDUSTRIEMASCHIN	-	1	-	-	1	-
36	SONSTIGE MASCHINEN	80	227	73	80	231	74
41	ELEKTROTECHNISCHE ERZEUGNISSE	30	147	51	31	160	56
45	WAREN AUS KUNSTSTOFFEN	-	2	1	-	3	1
47	PHOTOCHEMISCHE ERZEUGNISSE	-	3	1	-	3	1
48	BLEISTIFTE U CHEM BUEROBEDARF	-	1	-	-	1	-
49	PHARMAZEUTISCHE ERZEUGNISSE	-	-	-	6	20	7
50	KOSMETISCHE ERZEUGNISSE	-	-	-	1	7	3
57	KRAFTFAHRZEUGE	183	782	268	228	907	313
69	SONSTIGE ENDERZEUGNISSE	-	-	-	8	28	10
	ZUSAMMEN	358	1297	440	458	1531	524
	FERTIGWAREN IICA-IICB	359	1298	440	459	1552	531
	GEWERBL. WIRTSCHAFT IIA-IICB	365	1305	441	465	1559	532
	INSGESAMT	365	1305	441	465	1559	532
	DARUNTER						
	EIGENVEREDELUNG	25	69	23	52	141	49
S	T O M E P R I N C						
	E I N F U H R						
IC	NAHRUNGSMITTEL PFL URSPR						
20	KAKAO ROH	6288	4900	1613	10775	7740	2682
	ZUSAMMEN	6288	4900	1613	10775	7740	2682
	ERNAERHUNGSWIRTSCHAFT IA-ID	6288	4900	1613	10775	7740	2682
	INSGESAMT	6288	4900	1613	10775	7740	2682
	A U S F U H R						
IB	NAHRUNGSMITTEL TIER URSPR						
01	MILCH	-	-	-	500	104	38
	ZUSAMMEN	-	-	-	500	104	38
IC	NAHRUNGSMITTEL PFL URSPR						
08	MJELLEREIERZEUGNISSE	7300	407	131	7300	407	131
23	ZUCKER	2417	114	38	2417	114	38
	ZUSAMMEN	9717	521	169	9717	521	169
	ERNAERHUNGSWIRTSCHAFT IA-ID	9717	521	169	10217	625	207
IIB	HALBWAREN						
09	KAUTSCHUK BEARBEITET	-	-	-	1	1	-
	ZUSAMMEN	-	-	-	1	1	-
IICA	VORERZEUGNISSE						
04	GEWEBE AUS BAUMWOLLE	5	13	5	5	13	5
12	KUNSTSTOFFE	40	11	4	40	12	5
15	DEXTRINE GELATINE UND LEIME	-	-	-	-	1	-
17	SONST CHEMISCHE VORERZEUGNISSE	-	1	1	-	1	1
	ZUSAMMEN	45	25	10	45	27	11
IICB	ENDERZEUGNISSE						
01	STRICKWAREN SEIDE CHEMIEFASERN	-	7	-	-	10	-
03	STRICKWAREN AUS BAUMWOLLE	-	-	-	-	2	-
04	SONST KLEIDUNG SEIDE CHEMIEFAS	-	1	-	-	2	-
06	SONST KLEIDUNG AUS BAUMWOLLE	-	-	-	-	4	-
10	PELZWAREN	-	3	1	-	4	2
11	SCHUHE AUS LEDER	-	-	-	-	2	-
12	ANDERE LEDERWAREN	-	2	-	-	3	-
15	HOLZWAREN	-	-	-	-	1	-
16	KAUTSCHUKWAREN	-	-	-	-	2	1
24	EDELMETALLW VERGOLD VERSILB W	-	-	-	-	107	41
28	LANDMASCHINEN U ACKERSCHLEPPER	14	65	22	14	65	22
36	SONSTIGE MASCHINEN	1	1	-	6	27	10
41	ELEKTROTECHNISCHE ERZEUGNISSE	1	4	1	2	7	2
42	UHREN	-	2	-	-	5	1
45	WAREN AUS KUNSTSTOFFEN	-	2	-	-	6	1
47	PHOTOCHEMISCHE ERZEUGNISSE	-	-	-	1	6	2
48	BLEISTIFTE U CHEM BUEROBEDARF	4	16	5	6	22	7
49	PHARMAZEUTISCHE ERZEUGNISSE	-	-	-	2	13	5
51	SONSTIGE CHEMISCHE ERZEUGNISSE	6	12	4	6	12	4
57	KRAFTFAHRZEUGE	146	587	194	201	751	254
69	SONSTIGE ENDERZEUGNISSE	-	3	1	-	6	1
	ZUSAMMEN	172	705	228	238	1057	353
	FERTIGWAREN IICA-IICB	217	730	238	283	1084	364
	GEWERBL. WIRTSCHAFT IIA-IICB	217	730	238	284	1085	364
	INSGESAMT	9934	1251	407	10501	1710	571
	DARUNTER						
	EIGENVEREDELUNG	140	572	190	184	708	240

SPEZIALHANDEL NACH LAENDERN

NR. DER SYSTEMATIK	WARENBENENNUNG	JULI/DEZEMBER 1984			JANUAR/DEZEMBER 1984		
		DT*100 KG	1000 DM	1000 \$	DT*100 KG	1000 DM	1000 \$
G A B U N							
E I N F U H R							
IC	NAHRUNGSMITTEL PFL URSPR						
20	KAKAO ROH	1987	1314	461	4315	3072	1112
	ZUSAMMEN	1987	1314	461	4315	3072	1112
ID	GENUSSMITTEL						
02	KAFFEE	262	216	76	262	216	76
	ZUSAMMEN	262	216	76	262	216	76
	ERNAHRUNGSWIRTSCHAFT IA-ID	2249	1530	537	4577	3288	1188
IIA	ROHSTOFFE						
11	BAU UND NUTZHOLZ RUNDHOLZ	116718	6976	2341	284886	17152	6107
18	ERDOEL ROH	527990	34444	11105	3086650	175661	63727
19	EISENERZE	324000	2165	716	396800	2648	899
21	MANGANERZE	-	-	-	20555	426	158
	ZUSAMMEN	968708	43585	14162	3788891	195887	70891
IIB	HALBWAREN						
07	BAU UND NUTZHOLZ SCHNITTHOLZ	74	6	2	308	20	7
28	KRAFTSTOFFE SCHMIERDELE ERDGAS	-	-	-	34981	1735	618
	ZUSAMMEN	74	6	2	35289	1755	625
IICA	VORERZEUGNISSE						
09	FURNIERE SPERRHOLZ U DGL	13264	2907	977	22939	5123	1796
17	SONST CHEMISCHE VORERZEUGNISSE	21	4304	1402	205	37668	14033
	ZUSAMMEN	13285	7211	2379	23144	42791	15829
IICB	ENDERZEUGNISSE						
15	HOLZWAREN	174	45	16	174	45	16
22	SONSTIGE EISENWAREN	-	2	1	-	2	1
28	LANDMASCHINEN U ACKERSCHLEPPER	-	-	-	-	1	-
30	KRAFTMASCHINEN	4	432	141	9	699	239
31	PUMPEN DRUCKLUFTMASCHINEN	2	29	9	2	39	13
41	ELEKTROTECHNISCHE ERZEUGNISSE	-	77	25	-	102	34
43	FEINMECHAN U OPTISCHE ERZEUGN	1	7	2	1	49	17
56	LUFTFAHRZEUGE	-	-	-	-	5	2
69	SONSTIGE ENDERZEUGNISSE	-	-	-	1	2	1
	ZUSAMMEN	181	592	194	187	944	323
	FERTIGWAREN IICA-IICB	13466	7803	2573	23331	43735	16152
	GEWERBL. WIRTSCHAFT IIA-IICB	982248	51394	16737	3847511	241377	87668
III	AUSSERDEM						
01	RUECKWAREN	97	271	91	102	376	129
02	ERSATZLIEFERUNGEN	-	1	-	-	1	-
	INSGESAMT	984594	53196	17365	3852190	245042	88985
	DARUNTER						
	EIGENVEREDELUNG	218	180	63	218	180	63
	LOHNVEREDELUNG	7	546	178	12	896	306
A U S F U H R							
IB	NAHRUNGSMITTEL TIER URSPR						
01	MILCH	649	105	36	2394	380	137
04	FLEISCH UND FLEISCHWAREN	1407	239	79	5635	1187	429
	ZUSAMMEN	2056	344	115	8029	1567	566
IC	NAHRUNGSMITTEL PFL URSPR						
09	MALZ	-	-	-	9908	898	336
10	NICHTOELHALTIGE SAEMEREIEN	-	-	-	-	2	1
19	GEMUESE OBSTKONSERV FRUCHTSAFT	-	-	-	29	16	5
25	PFLANZL OELE U FETTE Z ERNAEHR	12092	3138	1030	34414	8711	3109
31	SONST PFLANZL NAHRUNGSMITTEL	386	138	47	1274	448	161
32	LEB PFLANZEN ZIERGAERT ERZEUGN	-	-	-	-	9	3
	ZUSAMMEN	12478	3276	1077	45625	10084	3615
ID	GENUSSMITTEL						
01	HOPFEN	243	226	76	545	536	192
05	TABAKERZEUGNISSE	20	34	11	20	34	11
06	BIER	3540	511	174	6437	943	333
	ZUSAMMEN	3803	771	261	7002	1513	536
	ERNAHRUNGSWIRTSCHAFT IA-ID	18337	4391	1453	60656	13164	4717
IIA	ROHSTOFFE						
06	ABF V GESPINSTWAREN LUMPEN	218	63	22	441	128	47
30	SPEISE UND INDUSTRIESALZ	6338	192	65	14838	415	148
32	SONSTIGE STEINE UND ERDEN	77	10	3	1084	51	17
	ZUSAMMEN	6633	265	90	16363	594	212
IIB	HALBWAREN						
02	REYON SYNTHET FAEDEN AUCH GEZW	6	15	5	6	17	6
09	KAUTSCHUK BEARBEITET	101	103	35	320	273	100
12	SONST MINERALISCHE BAUSTOFFE	143	33	11	143	33	11
15	FERROLEGIERUNGEN	1260	250	83	3220	621	218
23	SONST UNEDLE METALLE ROH	-	-	-	-	7	3
28	KRAFTSTOFFE SCHMIERDELE ERDGAS	255	35	12	401	65	23
29	TEER U TEERDESTILL ERZEUGNISSE	5603	467	159	11602	1256	453
35	SONSTIGE CHEMISCHE HALBWAREN	346	94	32	1262	230	82
38	SONSTIGE HALBWAREN	2	1	-	3	2	-
	ZUSAMMEN	7716	998	337	16957	2504	896

SPEZIALHANDEL NACH LAENDERN

NR. DER SYSTEMATIK	WARENBENENNUNG	JULI/DEZEMBER 1984			JANUAR/DEZEMBER 1984		
		DT+100 KG	1000 DM	1000 \$	DT+100 KG	1000 DM	1000 \$
NOCH	G A B U N	AUSFUHR					
IICA	VORERZEUGNISSE						
01	GEWEBE A SEIDE REYON SYNTH FAD	101	147	48	178	291	102
02	GEWEBE A ZELLWOLLE SYNTH FASER	40	78	27	54	92	32
03	GEWEBE A WOLLE U AND TIERHAAR	-	1	-	2	2	-
04	GEWEBE AUS BAUMWOLLE	30	140	46	41	182	63
05	GEWEBE AUS FLACHS HANF JUTE	5	5	2	37	45	18
08	PAPIER UND PAPPE	26	14	5	27	15	5
10	STEINZEUG TON PORZELLANERZEUGN	1201	166	54	2323	266	90
11	GLAS	1573	197	71	2607	306	111
12	KUNSTSTOFFE	2696	1018	347	3741	1386	484
13	TEERFARBSTOFFE	55	327	111	63	373	129
14	SONST FARBSTOFFE FARBEN LACKE	16	25	7	145	90	29
15	DEXTRINE GELATINE UND LEIME	100	40	12	327	147	51
17	SONST CHEMISCHE VORERZEUGNISSE	7385	865	288	13390	1372	478
19	STAHLROEHREN	12248	2299	757	15553	2880	972
20	STAB UND FORMEISEN	1188	139	47	2769	308	111
21	BLECH AUS EISEN	2147	346	115	2985	464	159
22	DRAHT AUS EISEN	720	129	43	1716	303	108
23	EISENBAHNOBERBAUMATERIAL	-	-	-	650	118	44
24	SCHMIEDEB GUSS SCHMIEDESTUECKE	5	100	35	1005	200	71
25	STANGEN BLECHE USW KUPFER	3	11	4	13	29	11
28	STANGEN BLECHE USW EDELMETALLE	-	4	2	-	8	3
30	EDELST SCHMUCKST PERLEN BEARB	-	50	17	-	50	17
31	SONSTIGE VORERZEUGNISSE	253	200	68	431	333	116
	ZUSAMMEN	29792	6301	2106	48057	9260	3204
IICB	ENDERZEUGNISSE						
01	STRICKWAREN SEIDE CHEMIEFASERN	-	-	-	-	3	-
03	STRICKWAREN AUS BAUMWOLLE	-	-	-	-	1	-
04	SONST KLEIDUNG SEIDE CHEMIEFAS	-	-	-	-	1	-
05	SONST KLEIDUNG WOLLE AND TIERH	-	-	-	-	1	-
06	SONST KLEIDUNG AUS BAUMWOLLE	-	7	3	4	28	11
07	SONST KLEIDUNG FLACHS HANF USW	-	-	-	6	16	6
08	HUETE	-	-	-	-	3	1
09	SONSTIGE SPINNSTOFFWAREN	92	68	22	142	171	59
10	PELZWAREN	-	1	-	-	4	1
11	SCHUHE AUS LEDER	-	1	-	-	1	-
12	ANDERE LEDERWAREN	84	144	48	92	176	60
13	PAPIERWAREN	1063	538	183	1968	935	329
14	BUECHER KARTEN NOTEN BILDER	31	40	14	45	60	20
15	HOLZWAREN	96	72	27	112	99	36
16	KAUTSCHUKWAREN	133	285	92	497	602	211
18	STEINZEUG PORZELLAN U AE WAREN	65	73	25	83	90	31
19	GLASWAREN	6	18	3	17	60	18
20	MESSERSCHMIEDEWAREN	6	46	15	8	63	22
21	WERKZEUGE LANDWIRTSCH GERAETE	166	221	74	362	495	174
22	SONSTIGE EISENWAREN	6576	1771	604	10644	3629	1275
23	WAREN A KUPFER U KUPFERLEGIER	-	2	-	13	32	10
25	SONST WAREN A UNEDLEN METALLEN	29	85	27	60	178	63
26	WERKZEUGMASCHINEN WALZWERKSANL	185	735	242	487	1884	668
27	TEXTIL LEDERINDUSTRIEMASCHINEN	-	39	12	5	85	30
28	LANDMASCHINEN U ACKERSCHLEPPER	329	410	133	551	1073	380
30	KRAFTMASCHINEN	18	809	268	118	1166	400
31	PUMPEN DRUCKLUFTMASCHINEN	45	287	92	88	578	196
32	FOERDERMITTEL	22	109	37	257	389	144
33	PAPIER UND DRUCKMASCHINEN	1	18	5	3	38	11
34	BUEROMASCHINEN	42	326	109	67	493	169
35	NAHRUNGSMITTELINDUSTRIEMASCHIN	800	2416	811	1788	5016	1773
36	SONSTIGE MASCHINEN	1102	6120	2047	1911	10675	3735
41	ELEKTROTECHNISCHE ERZEUGNISSE	1295	2772	931	2050	3885	1330
42	UHREN	2	20	7	2	20	7
43	FEINMECHAN U OPTISCHE ERZEUGN	28	340	102	59	687	228
45	WAREN AUS KUNSTSTOFFEN	860	474	160	1303	913	328
46	SPIELFILME BEL FILME PLATTEN	-	-	-	-	5	2
47	PHOTOCHEMISCHE ERZEUGNISSE	129	143	49	218	290	100
48	BLEISTIFTE U CHEM BUEROBEDARF	131	346	117	214	627	219
49	PHARMAZEUTISCHE ERZEUGNISSE	49	47	15	120	89	31
50	KOSMETISCHE ERZEUGNISSE	31	23	6	43	35	11
51	SONSTIGE CHEMISCHE ERZEUGNISSE	1492	1003	336	3596	1960	687
52	MUSIKINSTRUMENTE	-	6	2	-	6	2
53	KINDERSPIELZEUG CHRISTBAUMSCHM	62	190	64	64	197	67
56	LUFTFAHRZEUGE	26	703	233	26	709	235
57	KRAFTFAHRZEUGE	6964	15848	5361	12803	26960	9463
59	SONSTIGE FAHRZEUGE	267	274	91	664	601	215
69	SONSTIGE ENDERZEUGNISSE	99	401	133	316	845	294
	ZUSAMMEN	22326	37231	12500	40806	65874	23052
	FERTIGWAREN IICA-IICB	52118	43532	14606	88863	75134	26256
	GEWERBL. WIRTSCHAFT IIA-IICB	66467	44795	15033	122183	78232	27364
111	AUSSERDEM						
01	RUECKWAREN	-	2	1	-	2	1
02	ERSATZLIEFERUNGEN	30	56	18	36	77	25
	INSGESAMT	84834	49244	16505	182875	91475	32107
	DARUNTER						
	EIGENVEREDELUNG	2055	3231	1081	2871	5044	1754
	LOHNVEREDELUNG	40	649	215	49	1007	346

SPEZIALHANDEL NACH LAENDERN

NR. DER SYSTEMATIK	WARENBENENNUNG	JULI/DEZEMBER 1984			JANUAR/DEZEMBER 1984		
		DT*100 KG	1000 DM	1000 \$	DT*100 KG	1000 DM	1000 \$
K O N G O							
E I N F U H R							
IC	NAHRUNGSMITTEL PFL URSPR						
20	KAKAO ROH	4698	3193	1081	5478	3724	1274
24	OELFRUECHTE ZUR ERNAEHRUNG	-	-	-	100	2	1
	ZUSAMMEN	4698	3193	1081	5578	3726	1275
	ERNAEHRUNGSWIRTSCHAFT IA-ID	4698	3193	1081	5578	3726	1275
IIA	ROHSTOFFE						
11	BAU UND NUTZHOLZ RUNDHOLZ	179550	12831	4278	321407	22903	8017
18	ERDOEL ROH	-	-	-	343738	19143	7077
21	MANGANERZE	-	-	-	200000	3341	1265
22	KUPFERERZE UND KIESABBRAENDE	-	-	-	350	98	36
37	EDELST SCHMUCKST PERLEN ROH	-	-	-	-	31	12
	ZUSAMMEN	179550	12831	4278	865495	45516	16407
IIIB	HALBWAREN						
07	BAU UND NUTZHOLZ SCHNITTHOLZ	8261	953	321	20198	2370	843
	ZUSAMMEN	8261	953	321	20198	2370	843
IICA	VORERZEUGNISSE						
04	GEWEBE AUS BAUMWOLLE	-	-	-	15	41	15
09	FURNIERE SPERRHOLZ U DGL	35907	7996	2715	51835	11810	4118
	ZUSAMMEN	35907	7996	2715	51850	11851	4133
IICB	ENDERZEUGNISSE						
15	HOLZWAREN	1	1	-	1	1	-
41	ELEKTROTECHNISCHE ERZEUGNISSE	206	280	97	206	280	97
69	SONSTIGE ENDERZEUGNISSE	-	-	-	-	41	15
	ZUSAMMEN	207	281	97	207	322	112
	FERTIGWAREN IICA-IICB	36114	8277	2812	52057	12173	4245
	GEWERBL. WIRTSCHAFT IIA-IICB	223925	22061	7411	937750	60059	21495
III	AUSSERDEM						
01	RUECKWAREN	7	38	13	14	44	16
	INSGESAMT	228630	25292	8505	943342	63829	22786
	DARUNTER						
	EIGENVEREDELUNG	-	-	-	15	41	15
	LOHNVEREDELUNG	206	280	97	206	280	97
A U S F U H R							
IB	NAHRUNGSMITTEL TIER URSPR						
01	MILCH	228	52	17	273	66	22
02	BUTTER	35	16	5	35	16	5
04	FLEISCH UND FLEISCHWAREN	611	118	39	2138	483	175
06	FISCHE UND FISCHZUBEREITUNGEN	750	425	147	750	425	147
	ZUSAMMEN	1624	611	208	3196	990	349
IC	NAHRUNGSMITTEL PFL URSPR						
08	MJELLEREIERZEUGNISSE	-	-	-	2500	163	60
19	GEMUESE OBSTKONSERV FRUCHTSAFT	3	1	-	6	3	1
23	ZUCKER	-	-	-	5	1	-
25	PFLANZL OELE U FETTE Z ERNAEHR	600	178	60	743	211	72
31	SONST PFLANZL NAHRUNGSMITTEL	31	16	5	31	16	5
	ZUSAMMEN	634	195	65	3285	394	138
ID	GENUSSMITTEL						
01	HOPFEN	279	606	196	349	948	319
02	KAFFEE	-	1	-	-	1	-
06	BIER	8154	1167	388	11786	1688	584
	ZUSAMMEN	8433	1774	584	12135	2637	903
	ERNAEHRUNGSWIRTSCHAFT IA-ID	10691	2580	857	18616	4021	1390
IIA	ROHSTOFFE						
04	BAUMWOLLE REISSBAUMWOLLE ABF	10	1	-	10	1	-
30	SPEISE UND INDUSTRIESALZ	4994	167	54	29970	940	340
32	SONSTIGE STEINE UND ERDEN	510	15	4	1029	30	10
	ZUSAMMEN	5514	183	58	31009	971	350
IIIB	HALBWAREN						
02	REYON SYNTHET FAEDEN AUCH GEZW	19	59	20	24	73	26
09	KAUTSCHUK BEARBEITET	11	15	5	33	41	15
12	SONST MINERALISCHE BAUSTOFFE	43	6	2	188	38	14
23	SONST UNEDLE METALLE ROH	-	-	-	5	10	4
24	FETTSAEUREN PARAFFIN VASELIN	1998	344	121	1998	344	121
28	KRAFTSTOFFE SCHMIEROLE ERDGAS	77	10	4	181	24	9
29	TEER U TEERDESTILL ERZEUGNISSE	53	6	2	53	6	2
35	SONSTIGE CHEMISCHE HALBWAREN	229	20	6	754	79	27
	ZUSAMMEN	2430	460	160	3236	615	218
IICA	VORERZEUGNISSE						
01	GEWEBE A SEIDE REYON SYNTH FAD	39	59	20	39	59	20
02	GEWEBE A ZELLWOLLE SYNTH FASER	2	4	1	3	5	1
04	GEWEBE AUS BAUMWOLLE	20	125	42	38	178	62
05	GEWEBE AUS FLACHS HANF JUTE	20	18	6	20	26	9
08	PAPIER UND PAPPE	-	-	-	10	4	1
09	FURNIERE SPERRHOLZ U DGL	36	11	3	36	11	3
10	STEINZEUG TON PORZELLANERZEUGN	902	123	40	1597	197	67
11	GLAS	-	1	-	8	17	6
12	KUNSTSTOFFE	231	140	46	680	428	151

SPEZIALHANDEL NACH LAENDERN

NR. DER SYSTEMATIK	WARENBENENNUNG	JULI/DEZEMBER 1984			JANUAR/DEZEMBER 1984		
		DT+100 KG	1000 DM	1000 \$	DT+100 KG	1000 DM	1000 \$
NOCH	K O N G O	AUSFUHR					
13	TEERFARBSTOFFE	206	1097	375	527	2545	913
14	SONST FARBSTOFFE FARBEN LACKE	413	199	68	1173	490	177
15	DEXTRINE GELATINE UND LEIME	277	84	31	490	154	56
16	SPRENGSTOFFE SCHIESSBED ZUENDW	100	500	166	250	873	302
17	SONST CHEMISCHE VORERZEUGNISSE	550	289	94	7707	628	220
19	STAHLROEHREN	3756	707	228	3757	708	228
20	STAB UND FORMEISEN	1800	320	109	3209	513	180
21	BLECH AUS EISEN	4894	575	190	5842	684	231
22	DRAHT AUS EISEN	10	1	-	10	1	-
25	STANGEN BLECHE USW KUPFER	-	-	-	1	7	2
31	SONSTIGE VORERZEUGNISSE	27	26	9	72	87	31
	ZUSAMMEN	13283	4279	1428	25469	7615	2660
IICB	ENDERZEUGNISSE						
01	STRICKWAREN SEIDE CHEMIEFASERN	-	5	1	-	10	1
02	STRICKWAREN WOLLE U AND TIERH	-	2	-	-	3	-
03	STRICKWAREN AUS BAUMWOLLE	-	2	-	-	4	-
04	SONST KLEIDUNG SEIDE CHEMIEFAS	-	10	-	2	48	12
05	SONST KLEIDUNG WOLLE AND TIERH	-	1	-	-	1	-
06	SONST KLEIDUNG AUS BAUMWOLLE	1	2	-	1	18	5
07	SONST KLEIDUNG FLACHS HANF USW	9	10	3	9	10	3
09	SONSTIGE SPINNSTOFFWAREN	17	29	10	21	46	16
10	PELZWAREN	-	10	3	-	28	8
11	SCHUHE AUS LEDER	-	4	-	-	7	-
12	ANDERE LEDERWAREN	76	86	28	77	106	35
13	PAPIERWAREN	115	96	33	158	142	50
14	BUECHER KARTEN NOTEN BILDER	53	83	29	68	109	39
15	HOLZWAREN	12	19	5	13	20	5
16	KAUTSCHUKWAREN	30	54	18	44	102	36
19	GLASWAREN	1	9	3	2	15	5
20	MESSERSCHMIEDEWAREN	-	1	-	3	6	2
21	WERKZEUGE LANDWIRTSCH GERAETE	112	221	73	313	414	141
22	SONSTIGE EISENWAREN	53049	9308	3066	70229	12855	4383
23	WAREN A KUPFER U KUPFERLEGIER	270	666	223	495	1110	386
24	EDELMETALLV VERGOLD VERSILB W	-	3	1	-	4	1
25	SONST WAREN A UNEDLEN METALLEN	2	9	3	18	42	16
26	WERKZEUGMASCHINEN WALZWERKSANL	433	1045	343	486	1325	445
27	TEXTIL LEDERINDUSTRIEMASCHINEN	5	15	5	135	293	107
28	LANDMASCHINEN U ACKERSCHLEPPER	1279	4761	1649	1437	5357	1867
30	KRAFTMASCHINEN	10	20	7	13	26	10
31	PUMPEN DRUCKLUFTMASCHINEN	171	423	135	265	568	189
32	FOERDERMITTEL	82	89	29	107	123	40
33	PAPIER UND DRUCKMASCHINEN	45	224	76	55	242	83
34	BUEROMASCHINEN	10	104	34	25	284	102
35	NAHRUNGSMITTELINDUSTRIEMASCHIN	5	55	18	27	219	79
36	SONSTIGE MASCHINEN	1394	2567	857	1991	3845	1335
41	ELEKTROTECHNISCHE ERZEUGNISSE	1334	1011	333	2226	2021	704
42	UHREN	-	2	1	-	3	1
43	FEINMECHAN U OPTISCHE ERZEUGN	5	62	18	11	117	35
44	WACHSWAREN UND SEIFEN	2	2	-	114	71	25
45	WAREN AUS KUNSTSTOFFEN	128	140	44	151	229	77
46	SPIELFILME BEL FILME PLATTEN	-	8	3	-	19	7
47	PHOTOCHEMISCHE ERZEUGNISSE	6	31	9	13	43	14
48	BLEISTIFTE U CHEM BUEROBEDARF	32	71	23	63	111	38
49	PHARMAZEUTISCHE ERZEUGNISSE	12	42	15	36	141	53
50	KOSMETISCHE ERZEUGNISSE	5	9	4	5	9	4
51	SONSTIGE CHEMISCHE ERZEUGNISSE	1584	1464	490	2744	2384	834
53	KINDERSPIELZEUG CHRISTBAUMSCHM	7	26	9	7	26	9
55	WASSERFAHRZEUGE	4167	4884	1574	4167	4884	1574
56	LUFTFAHRZEUGE	1	13	4	1	14	4
57	KRAFTFAHRZEUGE	7686	12623	4201	11322	18128	6238
58	FAHRRAEDE	33	39	13	55	60	21
59	SONSTIGE FAHRZEUGE	1587	1389	459	2144	1861	632
69	SONSTIGE ENDERZEUGNISSE	111	141	47	171	256	90
	ZUSAMMEN	73881	41890	13899	99224	57759	19761
	FERTIGWAREN IICA-IICB	87164	46169	15327	124693	65374	22421
	GEWERBL. WIRTSCHAFT IIA-IICB	95108	46812	15545	158938	66960	22989
III	AUSSERDEM						
02	ERSATZLIEFERUNGEN	23	34	11	23	40	13
	DARUNTER						
	EIGENVEREDELUNG	2897	2957	995	3114	3695	1274
	LOHNVEREDELUNG	44	125	44	56	139	49
	INSGESAMT	105822	49426	16413	177577	71021	24392
Z A I R E	E I N F U H R						
IA	LEBENDE TIERE						
04	SONSTIGE LEBENDE TIERE	-	14	5	3	117	44
	ZUSAMMEN	-	14	5	3	117	44
IB	NAHRUNGSMITTEL TIER URSPR						
06	FISCHE UND FISCHZUBEREITUNGEN	-	49	17	1	97	35
	ZUSAMMEN	-	49	17	1	97	35
IC	NAHRUNGSMITTEL PFL URSPR						
20	KAKAO ROH	1172	777	261	2973	1884	674
22	GEWUERZE	1	1	-	1	1	-
25	PFLANZL OELE U FETTE Z ERNAEHR	17205	5518	1851	22330	7135	2442

SPEZIALHANDEL NACH LAENDERN

NR. DER SYSTEMATIK	WARENBENENNUNG	JULI/DEZEMBER 1984			JANUAR/DEZEMBER 1984		
		DT=100 KG	1000 DM	1000 \$	DT=100 KG	1000 DM	1000 \$
NOCH	Z A I R E	EINFUHR					
	27 DELKUCHEN	29523	1046	346	45844	1807	625
	31 SONST PFLANZL NAHRUNGSMITTEL	-	-	-	1	4	1
	32 LEB PFLANZEN ZIERGAERT ERZEUGN	-	-	-	2	2	1
	ZUSAMMEN	47901	7342	2458	71151	10833	3743
ID	GENUSSMITTEL						
	02 KAFFEE	36754	31855	10721	64488	54401	19041
	03 TEE	37	21	8	37	21	8
	04 ROHTABAK	9	6	3	9	6	3
	ZUSAMMEN	36800	31882	10732	64534	54428	19052
	ERNAEHRUNGSWIRTSCHAFT IA-ID	84701	39287	13212	135689	65475	22874
IIA	ROHSTOFFE						
	11 BAU UND NUTZHOLZ RUNDHOLZ	92359	7153	2389	196679	14919	5266
	13 KAUTSCHUK GUTTAPERCHA BALATA	17038	4550	1505	38690	10971	3882
	22 KUPFERERZE UND KIESABBRAENDE	1096	122	43	1221	318	115
	28 SONSTIGE ERZE UND METALLASCHEN	2425	2209	742	4337	5053	1791
	32 SONSTIGE STEINE UND ERDEN	10	25	8	10	25	8
	34 SONST ROHSTOFFE F CHEM ERZEUGN	2953	1483	502	7353	2992	1055
	37 EDELST SCHMUCKST PERLEN ROH	11	1489	500	44	3364	1190
	38 SONST ROHSTOFFE AUCH ABFAELLE	1	9	3	1	10	3
	ZUSAMMEN	115893	17040	5692	248335	37652	13310
IIB	HALBWAREN						
	07 BAU UND NUTZHOLZ SCHNITTHOLZ	23268	2487	833	45153	4947	1742
	18 KUPFER ROH AUCH LEGIERUNGEN	432146	166140	55943	794034	305921	107443
	21 ZINN ROH AUCH LEGIERUNGEN	100	338	117	600	2032	753
	22 ZINK ROH AUCH LEGIERUNGEN	1498	325	105	1498	325	105
	23 SONST UNEDLE METALLE ROH	4718	36554	12195	10552	76344	26856
	25 SONST TECHNISCHE FETTE U OELE	15335	4468	1489	25120	6954	2397
	35 SONSTIGE CHEMISCHE HALBWAREN	-	-	-	2988	695	255
	37 GOLD FUER GEWERBLICHE ZWECKE	-	291	96	-	291	96
	ZUSAMMEN	477065	210603	70778	879945	397509	139647
IICA	VORERZEUGNISSE						
	06 LEDER	3	6	2	3	6	2
	09 FURNIERE SPERRHOLZ U DGL	12890	3162	1075	27600	6852	2427
	30 EDELST SCHMUCKST PERLEN BEARB	-	4	1	-	7	2
	31 SONSTIGE VORERZEUGNISSE	-	28	9	-	28	9
	ZUSAMMEN	12893	3200	1087	27603	6893	2440
IICB	ENDERZEUGNISSE						
	14 BUECHER KARTEN NOTEN BILDER	1	1	-	1	1	-
	15 HOLZWAREN	2	1	-	2	1	-
	19 GLASWAREN	2	2	-	2	2	-
	25 SONST WAREN A UNEDLEN METALLEN	-	6	2	-	6	2
	27 TEXTIL LEDERINDUSTRIEMASCHINEN	14	8	3	14	8	3
	30 KRAFTMASCHINEN	4	421	141	8	435	146
	32 FOERDERMITTEL	-	-	-	14	1	1
	36 SONSTIGE MASCHINEN	-	-	-	4	20	8
	41 ELEKTROTECHNISCHE ERZEUGNISSE	-	4	1	-	7	2
	49 PHARMAZEUTISCHE ERZEUGNISSE	916	9796	3331	2490	27379	9855
	57 KRAFTFAHRZEUGE	13	35	12	13	38	13
	69 SONSTIGE ENDERZEUGNISSE	21	18	5	37	54	18
	ZUSAMMEN	973	10292	3495	2585	27952	10048
	FERTIGWAREN IICA-IICB	13866	13492	4582	30188	34845	12488
	GEWERBL. WIRTSCHAFT IIA-IICB	606824	241135	81052	1158468	470006	165445
III	AUSSERDEM						
	01 RUECKWAREN	131	350	117	321	588	204
	INSGESAMT	691656	280772	94381	1294478	536069	188523
	DARUNTER						
	EIGENVEREDELUNG	5810	5063	1681	9670	8188	2844
	LOHNVEREDELUNG	272	625	212	1041	1295	458
	A U S F U H R						
IB	NAHRUNGSMITTEL TIER URSPR						
	01 MILCH	5608	1006	341	17159	3639	1302
	04 FLEISCH UND FLEISCHWAREN	28670	4255	1435	42668	7441	2608
	06 FISCHE UND FISCHZUBEREITUNGEN	1132	471	157	1132	471	157
	ZUSAMMEN	35410	5732	1933	60959	11551	4067
IC	NAHRUNGSMITTEL PFL URSPR						
	08 MUELLEREIERZEUGNISSE	5915	296	99	44409	2500	919
	19 GEMJESE OBSTKONSERV FRUCHTSAFT	-	-	-	5	2	1
	21 KAKADERZEUGNISSE	-	-	-	2	1	1
	23 ZUCKER	29050	1449	505	44260	2195	782
	31 SONST PFLANZL NAHRUNGSMITTEL	95	57	21	594	117	45
	ZUSAMMEN	35060	1802	625	89270	4815	1748
ID	GENUSSMITTEL						
	01 HOPFEN	347	1058	345	723	1570	535
	06 BIER	6257	1021	346	13547	2195	782
	07 BRANNTWEIN	7	7	2	9	9	2
	08 WEIN	-	-	-	36	11	3
	ZUSAMMEN	6611	2086	693	14315	3785	1322
	ERNAEHRUNGSWIRTSCHAFT IA-ID	77081	9620	3251	164544	20151	7137
IIA	ROHSTOFFE						
	05 FLACHS HANF JUTE UND DGL	-	2	1	-	2	1
	06 ABF V GESPINSTWAREN LUMPEN	840	130	43	860	132	44

SPEZIALHANDEL NACH LAENDERN

NR. DER		JULI/DEZEMBER 1984			JANUAR/DEZEMBER 1984		
SYSTEMATIK		DT=100 KG	1000 DM	1000 \$	DT=100 KG	1000 DM	1000 \$
NOCH	Z A I R E	AUSFUHR					
14	ROHGUMMEN SCHELLACK BALSAME	-	-	-	1	1	-
30	SPEISE UND INDUSTRIESALZ	-	-	-	37	3	1
32	SONSTIGE STEINE UND ERDEN	1593	334	115	1844	364	127
34	SONST ROHSTOFFE F CHEM ERZEUGN	566	75	25	566	75	25
	ZUSAMMEN	2999	541	184	3308	577	198
IIB	HALBWAREN						
02	REYON SYNTHET FAEDEN AUCH GEZW	246	258	86	541	589	207
07	BAU UND NUTZHOLZ SCHNITTHOLZ	-	-	-	76	19	7
09	KAUTSCHUK BEARBEITET	103	108	36	176	187	65
10	GLASMASSE ROHGLAS	-	-	-	-	2	1
11	ZEMENT	1000	32	10	1000	32	10
12	SONST MINERALISCHE BAUSTOFFE	2476	346	119	4140	557	196
15	FERROLEGIERUNGEN	20	4	1	20	4	1
18	KUPFER ROH AUCH LEGIERUNGEN	-	-	-	43	113	40
23	SONST UNEDLE METALLE ROH	-	-	-	-	1	-
24	FETTSAEUREN PARAFFIN VASELIN	2992	555	182	4918	908	314
25	SONST TECHNISCHE FETTE U OLE	-	-	-	10	3	1
27	RUECKST D ERDOEL U TEERDESTILL	1826	148	49	2074	175	60
28	KRAFTSTOFFE SCHMIERDELE ERDGAS	254	50	16	569	123	43
29	TEER U TEERDESTILL ERZEUGNISSE	-	1	-	104	39	13
33	STICKSTOFF A N G DUENGEMITTEL	6301	442	155	11301	620	220
35	SONSTIGE CHEMISCHE HALBWAREN	8401	475	156	14842	1226	436
38	SONSTIGE HALBWAREN	87	7	2	238	36	12
	ZUSAMMEN	23706	2426	812	40052	4634	1626
IICA	VORERZEUGNISSE						
01	GEWEBE A SEIDE REYON SYNTH FAD	155	260	86	162	287	96
02	GEWEBE A ZELLWOLLE SYNTH FASER	32	80	27	39	97	34
03	GEWEBE A WOLLE U AND TIERHAAR	-	1	-	-	1	-
04	GEWEBE AUS BAUMWOLLE	64	87	30	65	89	31
05	GEWEBE AUS FLACHS HANF JUTE	65	39	13	124	70	25
08	PAPIER UND PAPPE	526	133	42	3846	694	250
10	STEINZEUG TON PORZELLANERZEUGN	32	53	19	73	100	36
11	GLAS	15	17	5	23	20	6
12	KUNSTSTOFFE	21262	7109	2394	40868	14656	5197
13	TEERFARBSTOFFE	521	2168	721	1095	5541	1972
14	SONST FARBSTOFFE FARBEN LACKE	845	653	220	2823	1663	590
15	DEXTRINE GELATINE UND LEIME	1235	548	186	1922	1008	355
16	SPRENGSTOFFE SCHIESSBED ZUENDW	8	20	6	831	1852	693
17	SONST CHEMISCHE VORERZEUGNISSE	47192	5028	1660	72101	8663	2995
18	GUSSROEHREN	11676	1511	493	12142	1559	510
19	STAHLROEHREN	14799	2737	907	40693	6883	2441
20	STAB UND FORMEISEN	15030	1957	655	30108	3770	1316
21	BLECH AUS EISEN	3080	478	161	4313	635	218
22	DRAHT AUS EISEN	509	196	65	1331	484	170
24	SCHMIEDEB GUSS SCHMIEDESTUECKE	800	101	34	896	199	71
25	STANGEN BLECHE USW KUPFER	40	132	45	134	339	123
26	STANGEN BLECHE USW ALUMINIUM	-	1	1	-	2	2
27	STANGEN BLECHE USW AND UNEDL M	47	14	5	48	51	19
28	STANGEN BLECHE USW EDELMETALLE	-	-	-	-	4	1
31	SONSTIGE VORERZEUGNISSE	105	138	46	211	250	87
	ZUSAMMEN	118038	23461	7821	213848	48917	17238
IICB	ENDERZEUGNISSE						
01	STRICKWAREN SEIDE CHEMIEFASERN	1	6	1	1	19	3
03	STRICKWAREN AUS BAUMWOLLE	37	102	34	94	263	92
04	SONST KLEIDUNG SEIDE CHEMIEFAS	-	1	-	1	25	5
06	SONST KLEIDUNG AUS BAUMWOLLE	-	1	-	2	17	5
07	SONST KLEIDUNG FLACHS HANF USW	-	1	-	1	4	1
08	HUETE	39	92	31	49	120	41
09	SONSTIGE SPINNSTOFFWAREN	11	39	13	16	49	18
10	PELZWAREN	-	5	2	-	14	5
11	SCHUHE AUS LEDER	2	8	2	3	19	6
12	ANDERE LEDERWAREN	-	5	1	3	24	6
13	PAPIERWAREN	1222	1012	345	1651	1318	456
14	BUECHER KARTEN NOTEN BILDER	778	14929	4974	1717	33607	11827
15	HOLZWAREN	6	22	6	106	236	86
16	KAUTSCHUKWAREN	397	568	189	941	1203	427
17	STEINWAREN	-	-	-	34	31	12
18	STEINZEUG PORZELLAN U AE WAREN	21	18	5	73	68	24
19	GLASWAREN	7	51	18	60	147	55
20	MESSERSCHMIEDEWAREN	9	34	11	14	48	16
21	WERKZEUGE LANDWIRTSCH GERAETE	658	1232	410	1247	2199	768
22	SONSTIGE EISENWAREN	22345	6072	2038	28419	8366	2876
23	WAREN A KUPFER U KUPFERLEGIER	17	32	11	25	49	18
24	EDELMETALLW VERGOLD VERSILB W	-	-	-	-	1	-
25	SONST WAREN A UNEDLEN METALLEN	976	551	183	2428	1271	444
26	WERKZEUGMASCHINEN WALZWERKSANL	1095	5127	1679	1767	7229	2454
27	TEXTIL LEDERINDUSTRIEMASCHINEN	84	614	201	188	1536	544
28	LANDMASCHINEN U ACKERSCHLEPPER	795	1059	357	1046	1423	490
30	KRAFTMASCHINEN	80	283	96	276	1031	369
31	PUMPEN DRUCKLUFTMASCHINEN	4915	4845	1651	5455	7548	2656
32	FOERDERMITTEL	1002	1289	434	1629	3032	1078
33	PAPIER UND DRUCKMASCHINEN	152	806	264	177	984	328
34	BUEROMASCHINEN	114	1370	471	132	1535	531
35	NAHRUNGSMITTELINDUSTRIEMASCHIN	1925	5020	1706	2699	7522	2632
36	SONSTIGE MASCHINEN	5520	11563	3863	12054	23891	8441
41	ELEKTROTECHNISCHE ERZEUGNISSE	2409	9766	3242	3169	12084	4089
42	UHREN	3	68	23	22	134	48
43	FEINMECHAN U OPTISCHE ERZEUGN	153	1190	386	325	2585	903
44	WACHSWAREN UND SEIFEN	782	461	152	1808	992	348
45	WAREN AUS KUNSTSTOFFEN	472	627	207	719	1023	349

SPEZIALHANDEL NACH LAENDERN

NR. DER SYSTEMATIK	WARENBENENNUNG	JULI/DEZEMBER 1984			JANUAR/DEZEMBER 1984		
		DT=100 KG	1000 DM	1000 \$	DT=100 KG	1000 DM	1000 \$
NOCH	Z A I R E	AUSFUHR					
46	SPIELFILME BEL FILME PLATTEN	-	11	3	-	11	3
47	PHOTOCHEMISCHE ERZEUGNISSE	72	173	57	208	317	110
48	BLEISTIFTE U CHEM BUEROBEDARF	137	205	70	166	301	106
49	PHARMAZEUTISCHE ERZEUGNISSE	1661	3287	1100	3303	6771	2386
50	KOSMETISCHE ERZEUGNISSE	66	75	26	88	106	38
51	SONSTIGE CHEMISCHE ERZEUGNISSE	6410	3924	1320	16312	8252	2919
52	MUSIKINSTRUMENTE	-	3	2	-	5	3
53	KINDERSPIELZEUG CHRISTBAUMSCHM	1	7	2	1	8	2
55	WASSERFAHRZEUGE	-	-	-	-	1	-
56	LUFTFAHRZEUGE	-	48	16	27	850	313
57	KRAFTFAHRZEUGE	11843	23763	7953	28739	54481	19307
58	FAHRRADER	875	900	302	1251	1312	454
59	SONSTIGE FAHRZEUGE	955	759	258	1629	1377	487
69	SONSTIGE ENDERZEUGNISSE	1436	2206	728	8016	11461	4121
	ZUSAMMEN	69483	104230	34843	128091	206900	72700
	FERTIGWAREN IICA-IICB	187521	127691	42664	341939	255817	89938
	GEWERBL. WIRTSCHAFT IIA-IICB	214226	130658	43660	385299	261028	91762
III	AUSSERDEM						
02	ERSATZLIEFERUNGEN	605	450	148	681	638	218
	INSGESAMT	291912	140728	47059	550524	281817	99117
	DARUNTER						
	EIGENVEREDELUNG	5566	8480	2838	12142	17498	6138
	LOHNVEREDELUNG	-	-	-	71	174	64
	R U A N D A						
	E I N F U H R						
IC	NAHRUNGSMITTEL PFL URSPR						
17	OBST AUSSER SUEDFRUECHTEN	-	-	-	3	2	1
	ZUSAMMEN	-	-	-	3	2	1
ID	GENUSSMITTEL						
02	KAFFEE	148164	135387	45848	211625	187928	65267
03	TEE	11	9	3	73	61	20
	ZUSAMMEN	148175	135396	45851	211698	187989	65287
	ERNAEHRUNGSWIRTSCHAFT IA-ID	148175	135396	45851	211701	187991	65288
IIA	ROHSTOFFE						
28	SONSTIGE ERZE UND METALLASCHEN	1550	2541	847	2344	3799	1308
34	SONST ROHSTOFFE F CHEM ERZEUGN	930	676	230	3145	1907	678
38	SONST ROHSTOFFE AUCH ABFAELLE	-	2	1	-	2	1
	ZUSAMMEN	2480	3219	1078	5489	5708	1987
IIB	HALBWAREN						
21	ZINN ROH AUCH LEGIERUNGEN	902	3232	1072	2211	7629	2705
	ZUSAMMEN	902	3232	1072	2211	7629	2705
IICB	ENDERZEUGNISSE						
01	STRICKWAREN SEIDE CHEMIEFASERN	1	9	3	1	9	3
15	HOLZWAREN	1	2	1	5	22	8
25	SONST WAREN A UNEDLEN METALLEN	-	1	-	-	1	-
34	BUEROMASCHINEN	-	-	-	-	2	1
41	ELEKTROTECHNISCHE ERZEUGNISSE	1	44	14	1	53	17
53	KINDERSPIELZEUG CHRISTBAUMSCHM	7	26	9	7	26	9
69	SONSTIGE ENDERZEUGNISSE	14	19	6	14	21	7
	ZUSAMMEN	24	101	33	28	134	45
	FERTIGWAREN IICA-IICB	24	101	33	28	134	45
	GEWERBL. WIRTSCHAFT IIA-IICB	3406	6552	2183	7728	13471	4737
III	AUSSERDEM						
01	RUECKWAREN	1	76	25	217	532	192
	INSGESAMT	151582	142024	48059	219646	201994	70217
	DARUNTER						
	EIGENVEREDELUNG	11038	10215	3471	14138	12799	4427
	LOHNVEREDELUNG	-	35	11	391	377	137
	A U S F U H R						
IB	NAHRUNGSMITTEL TIER URSPR						
04	MILCH	-	-	-	1350	366	133
	ZUSAMMEN	-	-	-	1350	366	133
IC	NAHRUNGSMITTEL PFL URSPR						
01	WEIZEN	10000	478	154	10000	478	154
08	MJELLEREIERZEUGNISSE	15774	928	304	21774	1316	450
23	ZUCKER	36000	1999	672	68000	4046	1415
31	SONST PFLANZL NAHRUNGSMITTEL	15	17	5	124	32	10
	ZUSAMMEN	61789	3422	1135	99898	5872	2029
ID	GENUSSMITTEL						
07	BRANNTWEIN	5	4	1	5	4	1
	ZUSAMMEN	5	4	1	5	4	1
	ERNAEHRUNGSWIRTSCHAFT IA-ID	61794	3426	1136	101253	6242	2163
IIA	ROHSTOFFE						
34	SONST ROHSTOFFE F CHEM ERZEUGN	-	-	-	170	9	3
36	PFLANZL FLECHT U POLYMERSTOFFE	-	-	-	2	1	1
	ZUSAMMEN	-	-	-	172	10	4

SPEZIALHANDEL NACH LAENDERN

NR. DER SYSTEMATIK	WARENBENENNUNG	JULI/DEZEMBER 1984			JANUAR/DEZEMBER 1984		
		DT*100 KG	1000 DM	1000 \$	DT*100 KG	1000 DM	1000 \$
NOCH	R U A N D A	AUSFUHR					
IIB	HALBWAREN						
02	REYON SYNTHET FAEDEN AUCH GEZW	378	313	103	753	623	220
09	KAUTSCHUK BEARBEITET	11	22	7	31	67	23
17	ALUMINIUM ROH AUCH LEGIERUNGEN	-	-	-	2	5	2
24	FETTSAEUREN PARAFFIN VASELIN	5104	887	292	6184	1063	357
25	SONST TECHNISCHE FETTE U OELE	-	-	-	2	1	-
27	RUECKST D ERDOEL U TEERDESTILL	-	-	-	20	3	1
28	KRAFTSTOFFE SCHMIEROLEE ERDGAS	4	7	3	1006	207	76
29	TEER U TEERDESTILL ERZEUGNISSE	1	2	1	1	2	1
33	STICKSTOFF A N G QUENGEMITTEL	-	-	-	1	1	-
35	SONSTIGE CHEMISCHE HALBWAREN	4384	325	110	7233	481	167
	ZUSAMMEN	9882	1556	516	15233	2453	847
IICA	VORERZEUGNISSE						
01	GEWEBE A SEIDE REYON SYNTH FAD	7	15	5	8	17	6
02	GEWEBE A ZELLWOLLE SYNTH FASER	17	41	13	21	44	14
03	GEWEBE A WOLLE U AND TIERHAAR	-	-	-	1	3	1
04	GEWEBE AUS BAUMWOLLE	4	21	7	4	21	7
05	GEWEBE AUS FLACHS HANF JUTE	119	105	37	272	238	86
08	PAPIER UND PAPPE	1215	304	101	1705	437	150
10	STEINZEUG TON PORZELLANERZEUGN	172	22	8	184	39	15
11	GLAS	1	1	-	4	3	1
12	KUNSTSTOFFE	1590	561	183	5891	2040	721
13	TEERFARBSTOFFE	11	51	17	26	88	31
14	SONST FARBSTOFFE FARBEN LACKE	344	207	68	410	238	79
15	DEXTRINE GELATINE UND LEIME	151	82	28	198	136	46
16	SPRENGSTOFFE SCHIESSBED ZUENDW	-	-	-	6	9	3
17	SONST CHEMISCHE VORERZEUGNISSE	535	651	218	839	1272	450
18	GUSSROEHREN	165	63	20	228	90	30
19	STAHLROEHREN	5	3	1	47	37	14
20	STAB UND FORMEISEN	-	-	-	202	34	13
21	BLECH AUS EISEN	471	62	22	471	62	22
22	DRAHT AUS EISEN	-	-	-	5	4	2
26	STANGEN BLECHE USW ALUMINIUM	-	1	-	23	76	28
31	SONSTIGE VORERZEUGNISSE	30	31	10	35	44	15
	ZUSAMMEN	4837	2221	738	10580	4932	1734
IICB	ENDERZEUGNISSE						
01	STRICKWAREN SEIDE CHEMIEFASERN	1	13	4	1	14	4
02	STRICKWAREN WOLLE U AND TIERH	-	1	-	-	1	-
03	STRICKWAREN AUS BAUMWOLLE	-	1	-	-	1	-
04	SONST KLEIDUNG SEIDE CHEMIEFAS	-	5	1	-	8	2
06	SONST KLEIDUNG AUS BAUMWOLLE	192	505	167	192	509	168
07	SONST KLEIDUNG FLACHS HANF USW	-	1	1	-	1	1
09	SONSTIGE SPINNSTOFFWAREN	22	44	15	206	522	189
11	SCHUHE AUS LEDER	3	16	5	7	36	12
12	ANDERE LEDERWAREN	-	7	2	-	8	2
13	PAPIERWAREN	223	163	54	464	349	125
14	BUECHER KARTEN NOTEN BILDER	14	25	10	26	65	26
15	HOLZWAREN	65	22	8	71	30	11
16	KAUTSCHUKWAREN	93	100	32	110	153	51
18	STEINZEUG PORZELLAN U AE WAREN	209	110	39	556	376	135
19	GLASWAREN	2	8	2	9	21	6
20	MESSERSCHMIEDEWAREN	4	15	6	11	30	11
21	WERKZEUGE LANDWIRTSCH GERAETE	436	340	112	997	936	330
22	SONSTIGE EISENWAREN	695	420	140	3000	1157	414
23	WAREN A KUPFER U KUPFERLEGIER	1	1	-	3	9	2
24	EDELMETALLW VERGOLD VERSILB W	-	-	-	-	1	1
25	SONST WAREN A UNEDLEN METALLEN	20	27	10	1215	414	149
26	WERKZEUGMASCHINEN WALZWERKSANL	13	21	7	76	291	111
27	TEXTIL LEDERINDUSTRIEMASCHINEN	-	6	2	-	8	2
28	LANDMASCHINEN U ACKERSCHLEPPER	140	216	71	306	492	173
30	KRAFTMASCHINEN	-	1	-	15	247	94
31	PUMPEN DRUCKLUFTMASCHINEN	11	63	21	101	324	117
32	FOERDERMITTEL	39	89	28	44	95	30
33	PAPIER UND DRUCKMASCHINEN	117	630	210	241	1148	400
34	BUEROMASCHINEN	10	91	29	15	176	60
35	NAHRUNGSMITTELINDUSTRIEMASCHIN	34	174	58	188	904	338
36	SONSTIGE MASCHINEN	139	679	226	415	1389	492
41	ELEKTROTECHNISCHE ERZEUGNISSE	1474	2116	704	2789	4592	1610
42	UHREN	1	7	2	1	16	6
43	FEINMECHAN U OPTISCHE ERZEUGN	47	404	134	71	621	214
44	WACHSWAREN UND SEIFEN	171	102	34	348	210	75
45	WAREN AUS KUNSTSTOFFEN	143	195	66	684	610	218
46	SPIELFILME BEL FILME PLATTEN	-	-	-	-	1	-
47	PHOTOCHEMISCHE ERZEUGNISSE	56	281	93	100	359	122
48	BLEISTIFTE U CHEM BUEROBEDARF	38	73	24	42	87	30
49	PHARMAZEUTISCHE ERZEUGNISSE	136	472	156	209	871	303
50	KOSMETISCHE ERZEUGNISSE	9	13	4	36	58	20
51	SONSTIGE CHEMISCHE ERZEUGNISSE	489	185	63	895	334	118
52	MUSIKINSTRUMENTE	-	-	-	-	3	1
53	KINDERSPIELZEUG CHRISTBAUMSCHM	3	7	2	3	8	3
55	WASSERFAHRZEUGE	1	6	2	1	6	2
56	LUFTFAHRZEUGE	-	-	-	2	12	4
57	KRAFTFAHRZEUGE	2025	3573	1188	3619	6622	2323
59	SONSTIGE FAHRZEUGE	814	561	188	1081	687	235
69	SONSTIGE ENDERZEUGNISSE	1368	1548	533	1424	1819	630
	ZUSAMMEN	9258	13337	4453	19574	26631	9370
	FERTIGWAREN IICA-IICB	14095	15558	5191	30154	31563	11104
	GEWERBL. WIRTSCHAFT IIA-IICB	23977	17114	5707	45559	34026	11955
III	AUSSERDEM						

SPEZIALHANDEL NACH LAENDERN

NR. DER SYSTEMATIK	WARENBENENNUNG	JULI/DEZEMBER 1984			JANUAR/DEZEMBER 1984		
		DT*100 KG	1000 DM	1000 \$	DT*100 KG	1000 DM	1000 \$
NOCH R U A N D A AUSFUHR							
02	ERSATZLIEFERUNGEN	6	17	6	7	31	11
	INSGESAMT	85777	20557	6849	146819	40299	14129
	DARUNTER						
	EIGENVEREDELUNG	582	728	242	1116	1632	581
	LOHNVEREDELUNG	2	16	5	3	22	7
B U R U N D I							
E I N F U H R							
IB	NAHUNGSMITTEL TIER URSPR						
06	FISCHE UND FISCHZUBEREITUNGEN	-	42	15	-	74	27
	ZUSAMMEN	-	42	15	-	74	27
ID	GENUSSMITTEL						
02	KAFFEE	74050	64965	21986	159200	134318	47604
03	TEE	26	22	8	26	22	8
	ZUSAMMEN	74076	64987	21994	159226	134340	47612
	ERNAERHUNGSWIRTSCHAFT IA-ID	74076	65029	22009	159226	134414	47639
IIA	ROHSTOFFE						
28	SONSTIGE ERZE UND METALLASCHEN	-	-	-	21	86	32
34	SONST ROHSTOFFE F CHEM ERZEUGN	624	320	106	726	354	119
37	EDELST SCHMUCKST PERLEN ROH	2	49	16	2	49	16
	ZUSAMMEN	626	369	122	749	489	167
IICB	ENDERZEUGNISSE						
14	BUECHER KARTEN NOTEN BILDER	-	-	-	-	3	1
27	TEXTIL LEDERINDUSTRIEMASCHINEN	-	7	3	-	7	3
30	KRAFTMASCHINEN	2	3	1	4	4	1
34	BUEROMASCHINEN	-	13	4	1	14	4
36	SONSTIGE MASCHINEN	2	2	1	2	2	1
41	ELEKTROTECHNISCHE ERZEUGNISSE	-	1	-	-	3	-
43	FEINMECHAN U OPTISCHE ERZEUGN	1	2	-	1	3	-
	ZUSAMMEN	5	28	9	8	36	10
	FERTIGWAREN IICA-IICB	5	28	9	8	36	10
	GEWERBL. WIRTSCHAFT IIA-IICB	631	397	131	757	525	177
III	AUSSERDEM						
01	RUECKWAREN	3	28	10	3	37	13
	INSGESAMT	74710	65454	22150	159986	134976	47829
	DARUNTER						
	EIGENVEREDELUNG	20985	19016	6373	38353	33869	11880
	LOHNVEREDELUNG	163	165	58	669	604	219
A U S F U H R							
IB	NAHUNGSMITTEL TIER URSPR						
01	MILCH	-	-	-	3568	859	312
03	KAESE	3	2	1	5	3	1
04	FLEISCH UND FLEISCHWAREN	9	5	2	9	5	2
06	FISCHE UND FISCHZUBEREITUNGEN	1854	891	299	1857	893	300
08	SCHMALZ TALG TIER DELE FETTE	9232	1506	502	14628	2234	768
	ZUSAMMEN	11098	2404	804	20067	3994	1383
IC	NAHUNGSMITTEL PFL URSPR						
08	MJELLEREIERZEUGNISSE	-	-	-	6	3	1
16	GEMUESE SONST KUECHENGEWAECHSE	2	1	-	3	2	-
19	GEMUESE OBSTKONSERV FRUCHTSAFT	-	-	-	19	15	6
21	KAKAOERZEUGNISSE	-	-	-	2	1	1
23	ZUCKER	17005	913	309	21905	1222	423
26	MARGARINE U AEHNL SPEISEFETTE	199	41	14	199	41	14
31	SONST PFLANZL NAHRUNGSMITTEL	20	16	5	167	48	17
	ZUSAMMEN	17226	971	328	22301	1332	462
ID	GENUSSMITTEL						
01	HOPFEN	116	379	132	116	379	132
02	KAFFEE	-	-	-	1	3	1
	ZUSAMMEN	116	379	132	117	382	133
	ERNAERHUNGSWIRTSCHAFT IA-ID	28440	3754	1264	42485	5708	1978
IIA	ROHSTOFFE						
06	ABF V GESPINSTWAREN LUMPEN	-	-	-	29	3	1
11	BAU UND NUTZHOLZ RUNDHOLZ	310	15	5	310	15	5
32	SONSTIGE STEINE UND ERDEN	1	1	-	281	10	4
	ZUSAMMEN	311	16	5	620	28	10
IIB	HALBWAREN						
02	REYON SYNTHET FAEDEN AUCH GEZW	5	14	5	5	14	5
07	BAU UND NUTZHOLZ SCHNITTHOLZ	364	24	8	464	49	17
09	KAUTSCHUK BEARBEITET	5	9	1	6	17	4
11	ZEMENT	-	-	-	9012	97	35
12	SONST MINERALISCHE BAUSTOFFE	233	10	3	233	10	3
24	FETTSAEUREN PARAFFIN VASELIN	115	29	10	116	30	11
25	SONST TECHNISCHE FETTE U OELE	466	73	25	4784	581	216
27	RUECKST D ERDOEL U TEEERDESTILL	2973	348	115	2973	348	115
28	KRAFTSTOFFE SCHMIEROELE ERDGAS	3	1	-	17	6	1
33	STICKSTOFF A N G DUENGEMITTEL	180	11	4	640	45	16
35	SONSTIGE CHEMISCHE HALBWAREN	2547	250	83	6446	571	202
38	SONSTIGE HALBWAREN	-	-	-	180	16	6

SPEZIALHANDEL NACH LAENDERN

NR. DER SYSTEMATIK	WARENBENENNUNG	JULI/DEZEMBER 1984			JANUAR/DEZEMBER 1984		
		DT*100 KG	1000 DM	1000 \$	DT*100 KG	1000 DM	1000 \$
NOCH	B U R U N D I						
	AUSFUHR						
	ZUSAMMEN	6891	769	254	24876	1784	631
IICA	VORERZEUGNISSE						
01	GEWEBE A SEIDE REYON SYNTH FAD	50	30	10	56	37	12
02	GEWEBE A ZELLWOLLE SYNTH FASER	3	4	-	14	11	2
03	GEWEBE A WOLLE U AND TIERHAAR	-	1	-	-	1	-
04	GEWEBE AUS BAUMWOLLE	1	1	-	3	4	1
05	GEWEBE AUS FLACHS HANF JUTE	51	33	11	70	44	15
08	PAPIER UND PAPPE	1073	254	84	1177	280	94
09	FURNIERE SPERRHOLZ U DGL	145	11	3	145	11	3
10	STEINZEUG TON PORZELLANERZEUGN	2	5	1	3	6	2
11	GLAS	-	-	-	-	2	-
12	KUNSTSTOFFE	2502	925	311	4089	1575	551
13	TEERFARBSTOFFE	108	486	162	186	804	277
14	SONST FARBSTOFFE FARBEN LÄCKE	149	165	57	222	191	67
15	DEXTRINE GELATINE UND LEIME	5	3	1	42	46	16
17	SONST CHEMISCHE VORERZEUGNISSE	1380	2096	716	2024	2596	900
18	GUSSROEHRN	31549	5065	1678	31555	5067	1679
19	STAHLROEHRN	46	40	14	48	43	15
20	STAB UND FORMEISEN	3801	410	136	4376	458	154
21	BLECH AUS EISEN	4167	851	296	5290	1052	370
22	DRAHT AUS EISEN	37	17	6	97	38	14
25	STANGEN BLECHE USW KUPFER	35	21	7	44	25	8
28	STANGEN BLECHE USW EDELMETALLE	-	-	-	-	1	-
31	SONSTIGE VORERZEUGNISSE	8	21	6	11	26	8
	ZUSAMMEN	45112	10439	3499	49452	12318	4188
IICB	ENDERZEUGNISSE						
01	STRICKWAREN SEIDE CHEMIEFASERN	-	-	-	-	1	-
03	STRICKWAREN AUS BAUMWOLLE	-	-	-	-	1	-
04	SONST KLEIDUNG SEIDE CHEMIEFAS	-	1	-	-	2	-
05	SONST KLEIDUNG WOLLE AND TIERH	-	-	-	-	1	-
06	SONST KLEIDUNG AUS BAUMWOLLE	1	1	-	5	32	10
07	SONST KLEIDUNG FLACHS HANF USW	-	-	-	1	1	-
09	SONSTIGE SPINNSTOFFWAREN	4	20	7	26	47	18
10	PELZWAREN	-	3	1	-	6	2
13	PAPIERWAREN	23	33	10	84	79	26
14	BUECHER KARTEN NOTEN BILDER	40	94	33	43	112	39
15	HOLZWAREN	247	102	35	960	473	169
16	KAUTSCHUKWAREN	679	753	255	1073	1150	394
18	STEINZEUG PORZELLAN U AE WAREN	20	15	5	67	46	17
19	GLASWAREN	53	83	28	142	200	71
21	WERKZEUGE LANDWIRTSCH GERAEETE	324	219	71	369	310	106
22	SONSTIGE EISENWAREN	864	566	184	1624	1119	382
23	WAREN A KUPFER U KUPFERLEGIER	-	-	-	54	26	9
24	EDELMETALLW VERGOLD VERSILB W	-	22	7	1	28	9
25	SONST WAREN A UNEDLEN METALLEN	952	459	148	978	530	174
26	WERKZEUGMASCHINEN WALZWERKSANL	19	98	31	34	149	50
27	TEXTIL LEDERINDUSTRIEMASCHINEN	4	11	3	5	19	6
28	LANDMASCHINEN U ACKERSCHLEPPER	25	66	23	99	245	89
30	KRAFTMASCHINEN	79	269	94	91	308	107
31	PUMPEN DRUCKLUFTMASCHINEN	18	106	33	87	383	135
32	FOERDERMITTEL	22	61	20	361	261	94
33	PAPIER UND DRUCKMASCHINEN	5	29	10	72	385	139
34	BUEROMASCHINEN	3	61	20	9	82	29
35	NAHRUNGSMITTELINDUSTRIEMASCHIN	120	367	123	166	537	185
36	SONSTIGE MASCHINEN	1731	2898	974	3624	6022	2127
41	ELEKTROTECHNISCHE ERZEUGNISSE	407	982	325	774	1844	641
42	UHREN	-	-	-	-	2	1
43	FEINMECHAN U OPTISCHE ERZEUGN	10	104	33	30	319	113
44	WACHSWAREN UND SEIFEN	60	40	13	60	40	13
45	WAREN AUS KUNSTSTOFFEN	13	118	39	90	167	60
46	SPIELFILME BEL FILME PLATTEN	-	1	-	-	1	-
47	PHOTOCHEMISCHE ERZEUGNISSE	10	11	3	27	36	12
48	BLEISTIFTE U CHEM BUEROBEDARF	2	7	2	7	46	15
49	PHARMAZEUTISCHE ERZEUGNISSE	122	621	204	277	1346	473
50	KOSMETISCHE ERZEUGNISSE	10	27	10	12	29	11
51	SONSTIGE CHEMISCHE ERZEUGNISSE	1296	505	169	2725	800	279
52	MUSIKINSTRUMENTE	-	-	-	-	3	1
57	KRAFTFAHRZEUGE	2187	4310	1444	5300	11268	4006
59	SONSTIGE FAHRZEUGE	569	469	160	819	722	253
69	SONSTIGE ENDERZEUGNISSE	84	185	62	585	451	159
	ZUSAMMEN	10003	13717	4579	20681	29629	10424
	FERTIGWAREN IICA-IICB	55115	24156	8078	70133	41947	14612
	GEWERBL. WIRTSCHAFT IIA-IICB	62317	24941	8337	95629	43759	15253
III	AUSSERDEM						
02	ERSATZLIEFERUNGEN	6	14	6	12	33	13
	INSGESAMT	90763	28709	9607	138126	49500	17244
	DARUNTER						
	EIGENVEREDELUNG	1290	1643	551	8218	3352	1182
S T H E L E N A							
	E I N F U H R						
IICB	ENDERZEUGNISSE						
69	SONSTIGE ENDERZEUGNISSE	-	-	-	1	2	1
	ZUSAMMEN	-	-	-	1	2	1
	FERTIGWAREN IICA-IICB	-	-	-	1	2	1
	GEWERBL. WIRTSCHAFT IIA-IICB	-	-	-	1	2	1

SPEZIALHANDEL NACH LAENDERN

NR. DER SYSTEMATIK	WARENBENENNUNG	JULI/DEZEMBER 1984			JANUAR/DEZEMBER 1984		
		DT*100 KG	1000 DM	1000 \$	DT*100 KG	1000 DM	1000 \$
NOCH S T	H E L E N A						
	EINFUHR						
	INSGESAMT	-	-	-	1	2	1
	A U S F U H R						
IB	NAHUNGSMITTEL TIER URSPR						
06	FISCHE UND FISCHZUBEREITUNGEN	-	-	-	-	3	1
	ZUSAMMEN	-	-	-	-	3	1
	ERNAEHRUNGSWIRTSCHAFT IA-ID	-	-	-	-	3	1
IICA	VORERZEUGNISSE						
31	SONSTIGE VORERZEUGNISSE	-	-	-	6	1	1
	ZUSAMMEN	-	-	-	6	1	1
IICB	ENDERZEUGNISSE						
18	STEINZEUG PORZELLAN U AE WAREN	-	-	-	3	2	1
19	GLASWAREN	-	1	-	-	1	-
31	PUMPEN DRUCKLUFTMASCHINEN	-	-	-	3	2	1
36	SONSTIGE MASCHINEN	26	69	23	53	130	47
41	ELEKTROTECHNISCHE ERZEUGNISSE	-	1	-	-	1	-
42	UHREN	-	5	2	-	5	2
43	FEINMECHAN U OPTISCHE ERZEUGN	-	-	-	-	8	3
49	PHARMAZEUTISCHE ERZEUGNISSE	-	1	-	-	2	-
57	KRAFTFAHRZEUGE	-	-	-	-	4	1
	ZUSAMMEN	26	77	25	59	155	55
	FERTIGWAREN IICA-IICB	26	77	25	65	156	56
	GEWERBL. WIRTSCHAFT IIA-IICB	26	77	25	65	156	56
III	AUSSERDEM						
02	ERSATZLIEFERUNGEN	-	-	-	-	1	-
	INSGESAMT	26	77	25	65	160	57
	A N G O L A						
	E I N F U H R						
ID	GENUSSMITTEL						
02	KAFFEE	-	-	-	888	686	250
	ZUSAMMEN	-	-	-	888	686	250
	ERNAEHRUNGSWIRTSCHAFT IA-ID	-	-	-	888	686	250
IIA	ROHSTOFFE						
32	SONSTIGE STEINE UND ERDEN	452	24	9	925	50	19
	ZUSAMMEN	452	24	9	925	50	19
IIB	HALBWAREN						
28	KRAFTSTOFFE SCHMIEROELE ERDGAS	453329	26120	9048	453329	26120	9048
	ZUSAMMEN	453329	26120	9048	453329	26120	9048
IICB	ENDERZEUGNISSE						
30	KRAFTMASCHINEN	-	-	-	-	8	3
36	SONSTIGE MASCHINEN	-	8	3	-	8	3
41	ELEKTROTECHNISCHE ERZEUGNISSE	1	7	2	1	7	2
42	UHREN	-	5	2	-	12	5
43	FEINMECHAN U OPTISCHE ERZEUGN	1	76	26	1	76	26
46	SPIELFILME BEL FILME PLATTEN	-	4	2	-	4	2
	ZUSAMMEN	2	100	35	2	115	41
	FERTIGWAREN IICA-IICB	2	100	35	2	115	41
	GEWERBL. WIRTSCHAFT IIA-IICB	453783	26244	9092	454256	26285	9108
III	AUSSERDEM						
01	RUECKWAREN	-	1	-	33	39	14
	INSGESAMT	453783	26245	9092	455177	27010	9372
	DARUNTER						
	LOHNVEREDELUNG	2	96	33	800	726	263
	A U S F U H R						
IA	LEBENDE TIERE						
04	SONSTIGE LEBENDE TIERE	1	1	-	1	1	-
	ZUSAMMEN	1	1	-	1	1	-
IB	NAHUNGSMITTEL TIER URSPR						
01	MILCH	5241	1118	376	5245	1119	376
03	KAESE	-	-	-	22	15	5
04	FLEISCH UND FLEISCHWAREN	5	2	-	421	261	94
06	FISCHE UND FISCHZUBEREITUNGEN	3200	1517	530	3200	1517	530
09	EIER EIWEISS EIGELB	10	8	3	89	114	42
	ZUSAMMEN	8456	2645	909	8977	3026	1047
IC	NAHUNGSMITTEL PFL URSPR						
01	WEIZEN	12269	498	162	12269	498	162
07	REIS	696	89	29	696	89	29
08	MUELLEREIERZEUGNISSE	168488	11886	4011	314530	20128	7058
18	SUEDFRUECHTE	-	-	-	122	5	2
19	GEMJESE OBSTKONSERV FRUCHTSAFT	-	-	-	1222	107	40
21	KAKADERZEUGNISSE	30	37	13	33	39	14
22	GEWUERZE	-	-	-	92	75	28
23	ZUCKER	2040	111	37	2066	131	44
25	PFLANZL OELE U FETTE Z ERNAEHR	3301	959	331	28284	6902	2486

SPEZIALHANDEL NACH LAENDERN

NR. DER SYSTEMATIK	WARENBENENNUNG	JULI/DEZEMBER 1984			JANUAR/DEZEMBER 1984		
		DT*100 KG	1000 DM	1000 \$	DT*100 KG	1000 DM	1000 \$
NOCH	A N G O L A	AUSFUHR					
31	SONST PFLANZL NAHRUNGSMITTEL	-	-	-	1	1	-
	ZUSAMMEN	186824	13580	4583	359205	27975	9863
ID	GENUSSMITTEL						
01	HOPFEN	170	445	152	195	503	173
06	BIER	-	-	-	356	49	19
07	BRANNTWEIN	49	172	57	69	198	66
	ZUSAMMEN	219	617	209	620	750	258
	ERNAEHRUNGSWIRTSCHAFT IA-ID	195500	16843	5701	368803	31752	11168
I1A	ROHSTOFFE						
02	ZELLWOLLE SYNTHET FASERN U ABF	21	6	2	21	6	2
05	FLACHS HANF JUTE UND DGL	1936	229	74	3936	501	173
06	ABF V GESPINSTWAREN LUMPEN	32	21	8	49	42	16
14	ROHGUMMEN SCHELLACK BALSAME	10	13	4	38	168	60
30	SPEISE UND INDUSTRIESALZ	-	-	-	9	9	3
32	SONSTIGE STEINE UND_ERDEN	235	21	7	3996	524	200
34	SONST ROHSTOFFE F CHEM ERZEUGN	1798	100	33	1863	106	35
38	SONST ROHSTOFFE AUCH ABFAELLE	-	-	-	-	2	1
	ZUSAMMEN	4032	390	128	9912	1358	490
I1B	HALBWAREN						
02	REYON SYNTHET FAEDEN AUCH GEZW	2	16	5	16	38	14
03	GESPINSTE A ZELLW SYNTH FASER	16	137	45	19	161	54
06	GESPINSTE A FLACHS HANF JUTE	10	36	13	10	36	13
09	KAUTSCHUK BEARBEITET	10	16	5	195	100	36
10	GLASMASSE ROHGLAS	-	-	-	7	5	2
11	ZEMENT	2000	36	12	6000	114	42
12	SONST MINERALISCHE BAUSTOFFE	187	14	5	2670	374	137
13	ROHEISEN	3000	171	57	3000	171	57
15	FERROLEGIERUNGEN	8950	2214	747	17900	4407	1569
16	EISENHALBZEUG	16	16	5	16	16	5
17	ALUMINIUM ROH AUCH LEGIERUNGEN	5	9	3	10	17	6
18	KUPFER ROH AUCH LEGIERUNGEN	-	-	-	10	20	7
20	BLEI ROH AUCH LEGIERUNGEN	2597	350	113	2597	350	113
21	ZINN ROH AUCH LEGIERUNGEN	-	-	-	5	20	7
22	ZINK ROH AUCH LEGIERUNGEN	-	-	-	-	2	-
23	SONST UNEDLE METALLE ROH	2	28	9	8	116	42
24	FETTSAEUREN PARAFFIN VASELIN	55	23	7	162	45	14
25	SONST TECHNISCHE FETTE U DELE	125	38	13	156	46	16
26	KOKS	-	-	-	1037	36	13
27	RUECKST D ERDOEL U TEERDESTILL	1850	180	61	3384	386	139
28	KRAFTSTOFFE SCHMIEROELE ERDGAS	-	2	1	120	53	21
29	TEER U TEERDESTILL ERZEUGNISSE	-	2	1	15	30	11
30	AUFBEREITETE KALDUENGEMITTEL	-	-	-	1	1	1
33	STICKSTOFF A N G QUENGEMITTEL	119	16	5	119	16	5
35	SONSTIGE CHEMISCHE HALBWAREN	3322	580	194	6597	1238	435
38	SONSTIGE HALBWAREN	30	2	1	45	4	2
	ZUSAMMEN	22296	3886	1302	44099	7802	2761
I1CA	VORERZEUGNISSE						
01	GEWEBE A SEIDE REYON SYNTH FAD	9	31	10	313	568	217
02	GEWEBE A ZELLWOLLE SYNTH FASER	14	127	43	15	128	43
03	GEWEBE A WOLLE U AND TIERHAAR	-	1	-	-	1	-
04	GEWEBE AUS BAUMWOLLE	-	-	-	50	51	19
05	GEWEBE AUS FLACHS HANF JUTE	-	2	1	39	31	12
08	PAPIER UND PAPPE	43	60	19	662	289	105
09	FURNIERE SPERRHOLZ U DGL	-	-	-	135	18	7
10	STEINZEUG TON PORZELLANERZEUGN	22	19	7	36	112	43
11	GLAS	30	5	1	31	8	2
12	KUNSTSTOFFE	30688	9760	3274	72212	23027	8153
13	TEERFARBSTOFFE	220	496	166	464	1937	691
14	SONST FARBSTOFFE FARBEN LACKE	572	357	115	2066	1338	472
15	DEXTRINE GELATINE UND LEIME	1396	1503	505	3024	3125	1091
16	SPRENGSTOFFE SCHIESSBED ZUENDW	- 2	9	3	2	10	3
17	SONST CHEMISCHE VORERZEUGNISSE	20826	3006	1002	34157	6795	2396
19	STAHLROEHREN	2639	701	236	15625	2915	1076
20	STAB UND FORMEISEN	27406	2148	702	27406	2148	702
21	BLECH AUS EISEN	2083	191	64	9053	694	250
22	DRAHT AUS EISEN	2785	449	147	4754	711	245
24	SCHMIEDB GUSS SCHMIEDESTUECKE	-	-	-	3	2	1
25	STANGEN BLECHE USW KUPFER	95	82	27	238	352	125
26	STANGEN BLECHE USW ALUMINIUM	2	2	1	2	3	1
27	STANGEN BLECHE USW AND UNEDL M	41	126	41	42	132	43
28	STANGEN BLECHE USW EDELMETALLE	7	120	40	8	140	48
31	SONSTIGE VORERZEUGNISSE	20	38	13	32	77	28
	ZUSAMMEN	88900	19233	6417	170369	44612	15773
I1CB	ENDERZEUGNISSE						
01	STRICKWAREN SEIDE CHEMIEFASERN	-	20	5	-	59	14
02	STRICKWAREN WOLLE U AND TIERH	-	4	1	-	6	1
03	STRICKWAREN AUS BAUMWOLLE	-	9	-	-	39	7
04	SONST KLEIDUNG SEIDE CHEMIEFAS	4	63	14	5	119	29
05	SONST KLEIDUNG WOLLE AND TIERH	-	4	2	-	9	3
06	SONST KLEIDUNG AUS BAUMWOLLE	1	20	2	1	72	14
07	SONST KLEIDUNG FLACHS HANF USW	17	100	33	18	104	34
08	HUETE	-	5	2	-	5	2
09	SONSTIGE SPINNSTOFFWAREN	33	81	27	92	191	69
10	PELZWAREN	-	53	16	-	81	25
11	SCHUHE AUS LEDER	1	16	4	1	28	4
12	ANDERE LEDERWAREN	6	44	15	12	95	34
13	PAPIERWAREN	94	132	45	125	168	57
14	BUECHER KARTEN NOTEN BILDER	14	18	6	58	63	22

SPEZIALHANDEL NACH LAENDERN

NR. DER SYSTEMATIK	WARENBENENNUNG	JULI/DEZEMBER 1984			JANUAR/DEZEMBER 1984		
		DT*100 KG	1000 DM	1000 \$	DT*100 KG	1000 DM	1000 \$
NOCH	A N G O L A						
	AUSFUHR						
15	HOLZWAREN	147	46	15	253	192	70
16	KAUTSCHUKWAREN	953	1167	392	1185	1568	539
17	STEINWAREN	-	-	-	582	44	17
18	STEINZEUG PORZELLAN U AE WAREN	52	116	40	54	124	44
19	GLASWAREN	20	111	36	65	243	83
20	MESSERSCHMIEDEWAREN	4	14	5	60	151	57
21	WERKZEUGE LANDWIRTSCH GERAETE	379	1176	393	803	2512	897
22	SONSTIGE EISENWAREN	5707	2388	792	11532	4251	1483
23	WAREN A KUPFER U KUPFERLEGIER	-	22	7	1	47	17
24	EDELMETALLW VERGOLD VERSILB W	-	18	5	-	33	10
25	SONST WAREN A UNEDLEN METALLEN	487	527	178	888	1194	425
26	WERKZEUGMASCHINEN WALZWERKSANL	126	1035	345	249	1810	631
27	TEXTIL LEDERINDUSTRIEMASCHINEN	59	1053	353	141	2053	723
28	LANDMASCHINEN U ACKERSCHLEPPER	7	74	26	37	226	82
30	KRAFTMASCHINEN	3962	8421	2793	3963	8436	2798
31	PUMPEN DRUCKLUFTMASCHINEN	139	420	140	632	1260	445
32	FOERDERMITTEL	230	448	146	359	646	217
33	PAPIER UND DRUCKMASCHINEN	198	1186	397	421	3047	1076
34	BUEROMASCHINEN	23	231	78	42	351	124
35	NAHRUNGSMITTELINDUSTRIEMASCHIN	38	265	94	58	462	166
36	SONSTIGE MASCHINEN	259	2962	990	525	4550	1580
41	ELEKTROTECHNISCHE ERZEUGNISSE	588	3669	1233	1023	5962	2080
42	UHREN	1	34	8	1	47	11
43	FEINMECHAN U OPTISCHE ERZEUGN	97	1262	419	198	2662	933
44	WACHSWAREN UND SEIFEN	757	177	62	759	179	63
45	WAREN AUS KUNSTSTOFFEN	184	303	102	259	509	176
46	SPIELFILME BEL FILME PLATTEN	-	-	-	-	5	1
47	PHOTOCHEMISCHE ERZEUGNISSE	233	574	201	308	816	292
48	BLEISTIFTE U CHEM BUEROBEDARF	23	88	30	103	198	71
49	PHARMAZEUTISCHE ERZEUGNISSE	470	2978	984	1655	4413	1517
50	KOSMETISCHE ERZEUGNISSE	120	149	49	1501	653	233
51	SONSTIGE CHEMISCHE ERZEUGNISSE	5507	2243	761	9627	4480	1584
52	MUSIKINSTRUMENTE	-	1	-	-	4	2
53	KINDERSPIELZEUG CHRISTBAUMSCHM	4	35	9	15	60	18
57	KRAFTFAHRZEUGE	2074	6148	2039	3172	10362	3600
58	FAHRRADER	10	16	6	23	38	14
59	SONSTIGE FAHRZEUGE	934	1384	483	1021	1467	513
69	SONSTIGE ENDERZEUGNISSE	445	452	149	1132	1036	369
	ZUSAMMEN	24407	41762	13932	42959	67130	23276
	FERTIGWAREN IICA-IIIB	113307	60995	20349	213328	111742	39049
	GEWERBL, WIRTSCHAFT IIA-IIIB	139635	65271	21779	267339	120902	42300
III	AUSSERDEM						
02	ERSATZLIEFERUNGEN	5	31	10	106	75	28
	DARUNTER						
	EIGENVEREDELUNG	1850	1046	348	3180	2262	796
	LOHNVEREDELUNG	24	761	252	38	816	272
	INSGESAMT	335140	82145	27490	636248	152729	53496
	A E T H I O P I E N						
	E I N F U H R						
IC	NAHRUNGSMITTEL PFL URSPR						
11	HUELSENFRUECHTE ZUR ERNAEHRUNG	6456	933	316	15010	2192	778
16	GEMUESE SONST KUECHENGEMAECHSE	182	55	18	633	179	63
17	OBST AUSSER SUEDFRUECHTEN	51	11	4	51	11	4
18	SUEDFRUECHTE	77	32	11	83	35	12
22	GEWUERZE	60	114	38	187	323	115
24	OELFRUECHTE ZUR ERNAEHRUNG	2665	519	174	4798	928	324
	ZUSAMMEN	9491	1664	561	20762	3668	1296
ID	GENUSSMITTEL						
02	KAFFEE	70795	65242	22061	219290	195308	69840
	ZUSAMMEN	70795	65242	22061	219290	195308	69840
	ERNAEHRUNGSWIRTSCHAFT IA-ID	80286	66906	22622	240052	198976	71136
IIA	ROHSTOFFE						
03	WOLLE AND TIERHAARE REISSWOLLE	100	30	10	150	43	15
04	BAUMWOLLE REISSBAUMWOLLE ABF	-	-	-	8269	5231	1916
08	ANDERE FELLE UND HAEUTE	189	542	186	300	861	300
14	ROHGUMMEN SCHELLACK BALSAME	1517	795	268	5425	2472	887
15	OELFRUECHTE FUER TECHN OELE	958	155	55	2411	379	136
34	SONST ROHSTOFFE F CHEM ERZEUGN	44	105	36	76	180	64
38	SONST ROHSTOFFE AUCH ABFAELLE	1	26	8	1	26	8
	ZUSAMMEN	2809	1653	563	16632	9192	3326
IIB	HALBWAREN						
24	FETTSAEUREN PARAFFIN VASELIN	550	570	191	1409	1370	486
	ZUSAMMEN	550	570	191	1409	1370	486
IICA	VORERZEUGNISSE						
03	GEWEBE A WOLLE U AND TIERHAAR	62	148	48	75	187	62
06	LEDER	136	445	156	413	1337	485
14	SONST FARBSTOFFE FARBEN LACKE	6	35	13	8	46	17
	ZUSAMMEN	204	628	217	496	1570	564
IICB	ENDERZEUGNISSE						
03	STRICKWAREN AUS BAUMWOLLE	140	225	74	207	321	109
12	ANDERE LEDERWAREN	-	-	-	1	1	-
14	BUECHER KARTEN NOTEN BILDER	-	1	1	-	2	1

SPEZIALHANDEL NACH LAENDERN

NR. DER SYSTEMATIK	WARENBENENNUNG	JULI/DEZEMBER 1984			JANUAR/DEZEMBER 1984		
		DT*100 KG	1000 DM	1000 \$	DT*100 KG	1000 DM	1000 \$
NOCH	A E T H I O P I E N						
	EINFUHR						
	22 SONSTIGE EISENWAREN	17	27	8	20	48	15
	25 SONST WAREN A UNEDLEN METALLEN	-	1	-	-	1	-
	26 WERKZEUGMASCHINEN WALZWERKSANL	-	3	1	-	3	1
	30 KRAFTMASCHINEN	-	-	-	1	61	23
	31 PUMPEN DRUCKLUFTMASCHINEN	-	117	39	1	269	97
	34 BUEROMASCHINEN	-	2	1	-	5	2
	36 SONSTIGE MASCHINEN	-	37	13	-	67	24
	41 ELEKTROTECHNISCHE ERZEUGNISSE	-	212	71	1	303	107
	42 UHREN	-	2	-	-	2	-
	43 FEINMECHAN U OPTISCHE ERZEUGN	1	183	61	1	240	83
	45 WAREN AUS KUNSTSTOFFEN	-	2	1	-	2	1
	56 LUFTFAHRZEUGE	22	1369	463	36	2562	898
	57 KRAFTFAHRZEUGE	26	47	16	26	47	16
	69 SONSTIGE ENDERZEUGNISSE	-	7	2	-	8	2
	ZUSAMMEN	206	2235	751	294	3942	1379
	FERTIGWAREN IICA-IICB	410	2863	968	790	5512	1943
	GEWERBL. WIRTSCHAFT IIA-IICB	3769	5086	1722	18831	16074	5755
III	AUSSERDEM						
	01 RUECKWAREN	43	71	25	89	252	93
	INSGESAMT	84098	72063	24369	258972	215302	76984
	DARUNTER						
	EIGENVEREDELUNG	5747	5378	1834	18988	16873	6076
	LOHNVEREDELUNG	213	907	304	521	1565	549
	A U S F U H R						
IB	NAHRUNGSMITTEL TIER URSPR						
	01 MILCH	2200	609	212	22740	5715	2115
	02 BUTTER	63	48	16	107	79	27
	03 KAESE	-	-	-	6	6	2
	04 FLEISCH UND FLEISCHWAREN	121	43	15	126	46	16
	06 FISCH UND FISCHZUBEREITUNGEN	-	-	-	3	5	3
	08 SCHMALZ TALG TIER OELE FETTE	280	47	16	280	47	16
	ZUSAMMEN	2664	747	259	23262	5898	2179
IC	NAHRUNGSMITTEL PFL URSPR						
	01 WEIZEN	379671	23182	7845	671575	40047	14067
	07 REIS	1500	189	62	1500	189	62
	08 MUELLEREIERZEUGNISSE	173999	10708	3523	199399	12200	4068
	10 NICHTOELHALTIGE SAEMEREIEN	-	4	1	-	4	1
	16 GEMJESE SONST KUECHENGWAECHSE	10	2	1	10	2	1
	17 OBST AUSSER SUEDFRUECHTEN	3	4	1	28	9	1
	19 GEMJESE OBSTKONSERV FRUCHTSAFT	1	1	-	3	2	-
	23 ZUCKER	5347	403	130	5367	408	132
	25 PFLANZL OELE U FETTE Z ERNAEHR	13356	4160	1354	13967	4306	1409
	26 MARGARINE U AEHNL SPEISEFETTE	-	-	-	380	88	32
	31 SONST PFLANZL NAHRUNGSMITTEL	3782	806	265	4249	925	307
	ZUSAMMEN	577669	39459	13182	896478	58180	20080
ID	GENUSSMITTEL						
	01 HOPFEN	235	532	181	426	790	275
	05 TABAKERZEUGNISSE	9	17	6	9	17	6
	06 BIER	158	24	8	316	48	16
	07 BRANNTWEIN	-	-	-	20	21	8
	08 WEIN	-	-	-	24	12	4
	ZUSAMMEN	402	573	195	795	888	309
	ERNAEHRUNGSWIRTSCHAFT IA-ID	580735	40779	13636	920535	64966	22568
IIA	ROHSTOFFE						
	02 ZELLWOLLE SYNTHET FASERN U ABF	1512	636	223	2273	933	329
	06 ABF V GESPINSTWAREN LUMPEN	1	2	1	24	4	2
	13 KAUTSCHUK GUTTAPERCHA BALATA	20	9	3	20	9	3
	30 SPEISE UND INDUSTRIESALZ	-	-	-	1	1	-
	32 SONSTIGE STEINE UND ERDEN	901	60	21	1159	72	24
	34 SONST ROHSTOFFE F CHEM ERZEUGN	7655	359	119	8688	446	151
	38 SONST ROHSTOFFE AUCH ABFAELLE	-	1	-	-	1	-
	ZUSAMMEN	10089	1067	367	12165	1466	509
IIB	HALBWAREN						
	01 ROHSEIDE UND SEIDENGESPINSTE	-	-	-	-	3	1
	02 REYON SYNTHET FAEDEN AUCH GEZW	2	4	2	146	187	70
	04 GESPINSTE WOLLE U AND TIERHAAR	-	-	-	12	35	13
	07 BAU UND NUTZHOZ SCHNITTHOZ	501	27	10	1101	52	19
	09 KAUTSCHUK BEARBEITET	318	238	79	5660	1668	600
	11 ZEMENT	47057	607	205	62780	793	274
	12 SONST MINERALISCHE BAUSTOFFE	1229	170	60	1495	191	68
	16 EISENHALBZEUG	-	-	-	170	17	6
	18 KUPFER ROH AUCH LEGIERUNGEN	5	6	2	5	6	2
	20 BLEI ROH AUCH LEGIERUNGEN	-	-	-	5	3	1
	24 FETTSAEUREN PARAFFIN VASELIN	7180	1378	473	47623	5963	2158
	25 SONST TECHNISCHE FETTE U OELE	-	1	1	1	1	1
	26 KOKS	-	-	-	430	20	7
	27 RUECKST D ERDOEL U TEERDESTILL	255	40	14	450	66	24
	28 KRAFTSTOFFE SCHMIEROLE ERDGAS	639	172	57	1210	354	124
	33 STICKSTOFF A N G DUENGEMITTEL	42994	1433	468	43012	1435	469
	35 SONSTIGE CHEMISCHE HALBWAREN	10489	655	219	22825	1814	644
	38 SONSTIGE HALBWAREN	10	1	-	192	16	6
	ZUSAMMEN	110680	4732	1590	187117	12624	4487
IIICA	VORERZEUGNISSE						
	01 GEWEBE A SEIDE REYON SYNTH FAD	10	46	16	32	143	53

SPEZIALHANDEL NACH LAENDERN

NR. DER SYSTEMATIK	WARENBENENNUNG	JULI/DEZEMBER 1984			JANUAR/DEZEMBER 1984		
		DT*100 KG	1000 DM	1000 \$	DT*100 KG	1000 DM	1000 \$
NOCH	A E T H I O P I E N						
	AUSFUHR						
02	GEWEBE A ZELLWOLLE SYNTH FASER	2	6	1	68	75	26
03	GEWEBE A WOLLE U AND TIERHAAR	-	7	2	1	10	3
04	GEWEBE AUS BAUMWOLLE	1	4	1	2	6	2
05	GEWEBE AUS FLACHS HANF JUTE	87	85	30	114	101	36
06	LEDER	215	61	21	962	268	97
08	PAPIER UND PAPPE	201	55	20	870	196	72
09	FURNIERE SPERRHOLZ U DGL	611	75	25	611	75	25
10	STEINZEUG TON PORZELLANERZEUGN	10	29	8	1870	155	55
11	GLAS	70	10	3	243	40	15
12	KUNSTSTOFFE	6282	2192	747	17095	5113	1822
13	TEERFARBSTOFFE	785	2398	803	1208	3407	1175
14	SONST FARBSTOFFE FARBEN LACKE	2874	1277	433	4070	1987	696
15	DEXTRINE GELATINE UND LEIME	4691	609	214	5780	962	343
17	SONST CHEMISCHE VORERZEUGNISSE	10020	2087	711	19409	4060	1443
18	GUSSROEHREN	3978	389	131	13601	1382	495
19	STAHLROEHREN	335	64	21	362	80	27
20	STAB UND FORMEISEN	7428	701	232	9380	901	306
21	BLECH AUS EISEN	29611	3211	1059	48915	4882	1701
22	DRAHT AUS EISEN	40	16	6	230	56	20
23	EISENBAHNOBERBAUMATERIAL	39	4	1	389	129	49
24	SCHMIEDG GUSS SCHMIEDESTUECKE	-	-	-	1300	157	56
25	STANGEN BLECHE USW KUPFER	12	17	6	24	36	14
26	STANGEN BLECHE USW ALUMINIUM	-	-	-	-	3	1
27	STANGEN BLECHE USW AND UNEDL M	101	102	33	132	159	54
30	EDELST SCHMUCKST PERLEN BEARB	-	1	-	-	1	-
31	SONSTIGE VORERZEUGNISSE	229	80	25	296	191	66
	ZUSAMMEN	67632	13526	4549	126964	24575	8652
IICB	ENDERZEUGNISSE						
01	STRICKWAREN SEIDE CHEMIEFASERN	-	44	12	1	104	32
02	STRICKWAREN WOLLE U AND TIERH	-	7	1	-	9	2
03	STRICKWAREN AUS BAUMWOLLE	-	23	4	-	48	10
04	SONST KLEIDUNG SEIDE CHEMIEFAS	72	222	66	150	427	139
05	SONST KLEIDUNG WOLLE AND TIERH	-	9	1	-	18	2
06	SONST KLEIDUNG AUS BAUMWOLLE	642	1558	503	656	1644	527
07	SONST KLEIDUNG FLACHS HANF USW	2	6	2	3	16	6
08	HUETE	-	1	-	-	1	-
09	SONSTIGE SPINNSTOFFWAREN	284	333	114	617	721	258
10	PELZWAREN	-	21	7	-	46	16
11	SCHUHE AUS LEDER	7	53	16	28	200	71
12	ANDERE LEDERWAREN	8	124	40	14	167	53
13	PAPIERWAREN	955	691	232	8216	3060	1130
14	BUECHER KARTEN NOTEN BILDER	27	57	18	65	119	38
15	HOLZWAREN	136	153	51	226	239	84
16	KAUTSCHUKWAREN	215	373	126	427	784	281
17	STEINWAREN	1	1	-	25	52	19
18	STEINZEUG PORZELLAN U AE WAREN	30	92	29	158	247	87
19	GLASWAREN	130	260	86	160	344	116
20	MESSERSCHMIEDEWAREN	2	17	6	7	55	19
21	WERKZEUGE LANDWIRTSCH GERAETE	283	512	173	583	1097	390
22	SONSTIGE EISENWAREN	35551	6440	2153	71772	14376	5078
23	WAREN A KUPFER U KUPFERLEGIER	-	4	1	18	64	22
24	EDELMETALLW VERGOLD VERSILB W	-	9	3	-	12	4
25	SONST WAREN A UNEDLEN METALLEN	179	340	111	1028	1017	363
26	WERKZEUGMASCHINEN WALZWERKSANL	474	479	161	647	1075	379
27	TEXTIL LEDERINDUSTRIEMASCHINEN	431	1978	670	999	4342	1550
28	LANDMASCHINEN U ACKERSCHLEPPER	356	644	212	660	1206	413
30	KRAFTMASCHINEN	9	70	24	17	268	94
31	PUMPEN DRUCKLUFTMASCHINEN	2597	3870	1293	3740	6479	2264
32	FOERDERMITTEL	106	317	107	520	978	347
33	PAPIER UND DRUCKMASCHINEN	97	884	297	274	1658	587
34	BUEROMASCHINEN	168	1161	393	187	1347	463
35	NAHRUNGSMITTELINDUSTRIEMASCHIN	138	1396	459	2311	3989	1426
36	SONSTIGE MASCHINEN	1449	3453	1163	4327	8535	3017
41	ELEKTROTECHNISCHE ERZEUGNISSE	4266	7776	2591	5649	11835	4074
42	UHREN	-	31	8	-	45	13
43	FEINMECHAN U OPTISCHE ERZEUGN	262	2335	791	364	3619	1255
44	WACHSWAREN UND SEIFEN	-	-	-	284	63	23
45	WAREN AUS KUNSTSTOFFEN	1781	1361	458	2427	2188	766
46	SPIELFILME BEL FILME PLATTEN	1	17	6	1	17	6
47	PHOTOCHEMISCHE ERZEUGNISSE	405	1034	346	775	1993	697
48	BLEISTIFTE U CHEM BUEROBEDARF	145	261	87	229	338	113
49	PHARMAZEUTISCHE ERZEUGNISSE	1873	7472	2507	3262	16225	5740
50	KOSMETISCHE ERZEUGNISSE	14	24	8	19	47	18
51	SONSTIGE CHEMISCHE ERZEUGNISSE	16362	4339	1462	27680	10609	3808
52	MUSIKINSTRUMENTE	-	3	2	-	4	3
53	KINDERSPIELZEUG CHRISTBAUMSCHM	21	26	7	21	28	7
55	WASSERFAHRZEUGE	-	-	-	1	4	1
56	LUFTFAHRZEUGE	7	1463	503	26	3181	1148
57	KRAFTFAHRZEUGE	6313	12933	4288	10645	22354	7738
59	SONSTIGE FAHRZEUGE	270	131	44	2155	1522	546
69	SONSTIGE ENDERZEUGNISSE	387	325	109	539	782	275
	ZUSAMMEN	76456	65133	21751	151913	129598	45518
	FERTIGWAREN IICA-IICB	144088	78659	26300	278877	154173	54170
	GEWERBL. WIRTSCHAFT IIA-IICB	264857	84458	28257	478159	168263	59166
III	AUSSERDEM						
01	RUECKWAREN	-	23	8	-	23	8
02	ERSATZLIEFERUNGEN	11	80	27	19	92	31
	INSGESAMT	845603	125340	41928	1398713	233344	81773
	DARUNTER						
	EIGENVEREDELUNG	4544	2684	893	45231	12013	4323
	LOHNVEREDELUNG	1	384	130	3	591	204

SPEZIALHANDEL NACH LAENDERN

NR. DER SYSTEMATIK	WARENBENENNUNG	JULI/DEZEMBER 1984			JANUAR/DEZEMBER 1984		
		DT*100 KG	1000 DM	1000 \$	DT*100 KG	1000 DM	1000 \$
D S C H I B U T I							
E I N F U H R							
I IA	ROHSTOFFE						
08	ANDERE FELLE UND HAEUTE	-	-	-	8	8	3
28	SONSTIGE ERZE UND METALLASCHEN	726	953	330	726	953	330
	ZUSAMMEN	726	953	330	734	961	333
I IB	HALBWAREN						
18	KUPFER ROH AUCH LEGIERUNGEN	119	36	12	119	36	12
	ZUSAMMEN	119	36	12	119	36	12
I ICB	ENDERZEUGNISSE						
41	ELEKTROTECHNISCHE ERZEUGNISSE	-	2	1	-	9	4
56	LUFTFAHRZEUGE	1	3	1	1	3	1
69	SONSTIGE ENDERZEUGNISSE	-	-	-	-	1	-
	ZUSAMMEN	1	5	2	1	13	5
	FERTIGWAREN IICA-IICB	1	5	2	1	13	5
	GEWERBL. WIRTSCHAFT IIA-IICB	846	994	344	854	1010	350
I II	AUSSERDEM						
01	RUECKWAREN	-	-	-	3	163	59
	INSGESAMT	846	994	344	857	1173	409
	DARUNTER						
	LOHNVEREDELUNG	1	3	1	1	3	1
A U S F U H R							
I B	NAHRUNGSMITTEL TIER URSPR						
01	MILCH	164	13	4	1764	435	158
	ZUSAMMEN	164	13	4	1764	435	158
I C	NAHRUNGSMITTEL PFL URSPR						
08	MUELLEREIERZEUGNISSE	11725	644	211	32683	1900	681
23	ZUCKER	7000	249	88	12120	566	211
25	PFLANZL OELE U FETTE Z ERNAEHR	326	104	33	326	104	33
	ZUSAMMEN	19051	997	332	45129	2570	925
I D	GENUSSMITTEL						
06	BIER	720	93	31	1486	185	66
	ZUSAMMEN	720	93	31	1486	185	66
	ERNAEHRUNGSWIRTSCHAFT IA-ID	19935	1103	367	48379	3190	1149
I IA	ROHSTOFFE						
14	ROHGUMMEN SCHELLACK BALSAME	50	26	9	134	66	24
	ZUSAMMEN	50	26	9	134	66	24
I IB	HALBWAREN						
02	REYON SYNTHET FAEDEN AUCH GEZW	1	5	2	1	5	2
09	KAUTSCHUK BEARBEITET	1	2	-	2	3	-
24	FETTSAEUREN PARAFFIN VASELIN	50	9	3	50	9	3
35	SONSTIGE CHEMISCHE HALBWAREN	-	-	-	40	7	3
38	SONSTIGE HALBWAREN	3	2	-	7	4	1
	ZUSAMMEN	55	18	5	100	28	9
I ICA	VORERZEUGNISSE						
01	GEWEBE A SEIDE REYON SYNTH FAD	-	3	1	-	3	1
10	STEINZEUG TON PORZELLANERZEUGN	-	-	-	1	4	1
11	GLAS	11	4	1	14	8	2
12	KUNSTSTOFFE	1	1	-	68	79	28
14	SONST FARBSTOFFE FARBEN LACKE	3	6	2	72	36	13
15	DEXTRINE GELATINE UND LEIME	22	13	4	22	13	4
17	SONST CHEMISCHE VORERZEUGNISSE	-	-	-	36	23	8
19	STAHLROEHREN	2	2	1	14	8	3
20	STAB UND FORMEISEN	-	-	-	147	10	3
22	DRAHT AUS EISEN	-	-	-	15	5	2
25	STANGEN BLECHE USW KUPFER	1	1	-	1	1	-
26	STANGEN BLECHE USW ALUMINIUM	174	96	31	174	96	31
	ZUSAMMEN	214	126	40	564	286	96
I ICB	ENDERZEUGNISSE						
01	STRICKWAREN SEIDE CHEMIEFASERN	-	3	1	-	3	1
03	STRICKWAREN AUS BAUMWOLLE	-	-	-	-	1	-
04	SONST KLEIDUNG SEIDE CHEMIEFAS	-	14	5	-	29	11
06	SONST KLEIDUNG AUS BAUMWOLLE	-	-	-	1	8	3
09	SONSTIGE SPINNSTOFFWAREN	2	4	1	2	4	1
10	PELZWAREN	-	8	3	-	8	3
11	SCHUHE AUS LEDER	-	2	-	-	2	-
12	ANDERE LEDERWAREN	-	10	3	1	15	5
13	PAPIERWAREN	16	10	3	80	45	16
14	BUECHER KARTEN NOTEN BILDER	1	5	1	6	14	5
15	HOLZWAREN	1072	343	115	2900	958	341
16	KAUTSCHUKWAREN	5	12	3	10	23	6
19	GLASWAREN	-	4	2	-	5	2
20	MESSERSCHMIEDEWAREN	-	-	-	-	1	-
21	WERKZEUGE LANDWIRTSCH GERAETE	40	68	23	53	91	31
22	SONSTIGE EISENWAREN	18	14	2	86	85	27
23	WAREN A KUPFER U KUPFERLEGIER	-	1	-	-	2	-
25	SONST WAREN A UNEDLEN METALLEN	8	23	8	8	25	9
26	WERKZEUGMASCHINEN WALZWERKSANL	1	2	1	10	14	6
27	TEXTIL LEDERINDUSTRIEMASCHINEN	5	38	12	6	47	15

SPEZIALHANDEL NACH LAENDERN

NR. DER SYSTEMATIK	WARENBENENNUNG	JULI/DEZEMBER 1984			JANUAR/DEZEMBER 1984		
		DT*100 KG	1000 DM	1000 \$	DT*100 KG	1000 DM	1000 \$
NOCH	D S C H I B U T I	AUSFUHR					
30	KRAFTMASCHINEN	-	-	-	1	5	2
31	PUMPEN DRUCKLUFMASCHINEN	9	71	24	35	145	51
32	FOERDERMITTEL	1	1	-	647	1091	413
33	PAPIER UND DRUCKMASCHINEN	1	19	6	1	21	6
34	BUEROMASCHINEN	8	140	47	20	243	83
35	NAHRUNGSMITTELINDUSTRIEMASCHIN	-	3	1	-	3	1
36	SONSTIGE MASCHINEN	13	69	22	24	134	44
41	ELEKTROTECHNISCHE ERZEUGNISSE	45	394	131	127	513	169
42	UHREN	-	68	19	-	91	27
43	FEINMECHAN U OPTISCHE ERZEUGN	-	23	6	3	55	17
44	WACHSWAREN UND SEIFEN	44	28	9	59	37	13
45	WAREN AUS KUNSTSTOFFEN	9	26	6	18	51	12
47	PHOTOCHEMISCHE ERZEUGNISSE	11	32	10	32	94	32
48	BLEISTIFTE U CHEM BUEROBEDARF	19	52	17	36	105	37
49	PHARMAZEUTISCHE ERZEUGNISSE	22	21	8	50	117	43
50	KOSMETISCHE ERZEUGNISSE	147	189	64	199	266	92
51	SONSTIGE CHEMISCHE ERZEUGNISSE	-	1	-	-	2	-
53	KINDERSPIELZEUG CHRISTBAUMSCHM	6	26	8	10	38	12
56	LUFTFAHRZEUGE	-	3	1	-	6	2
57	KRAFTFAHRZEUGE	298	727	247	638	1323	472
69	SONSTIGE ENDERZEUGNISSE	55	125	42	127	218	77
	ZUSAMMEN	1856	2579	851	5190	5938	2087
	FERTIGWAREN IICA-IICB	2070	2705	891	5754	6224	2183
	GEWERBL. WIRTSCHAFT IIA-IICB	2175	2749	905	5988	6318	2216
III	AUSSERDEM						
02	ERSATZLIEFERUNGEN	-	-	-	11	17	6
	INSGESAMT	22110	3852	1272	54378	9525	3371
	DARUNTER						
	EIGENVEREDELUNG	584	498	165	964	807	282
S O M A L I A							
E I N F U H R							
IB	NAHRUNGSMITTEL TIER URSPR						
06	FISCHE UND FISCHZUBEREITUNGEN	-	-	-	2	6	2
	ZUSAMMEN	-	-	-	2	6	2
IC	NAHRUNGSMITTEL PFL URSPR						
17	OBST AUSSER SUEDFRUECHTEN	-	-	-	1	1	-
	ZUSAMMEN	-	-	-	1	1	-
	ERNAHRUNGSWIRTSCHAFT IA-ID	-	-	-	3	7	2
IIA	ROHSTOFFE						
14	ROHGUMMEN SCHELLACK BALSAME	587	724	237	797	878	295
38	SONST ROHSTOFFE AUCH ABFAELLE	-	-	-	-	2	1
	ZUSAMMEN	587	724	237	797	880	296
IICB	ENDERZEUGNISSE						
14	BUECHER KARTEN NOTEN BILDER	-	26	9	-	28	10
34	BUEROMASCHINEN	-	2	1	1	9	4
41	ELEKTROTECHNISCHE ERZEUGNISSE	-	3	1	-	8	3
43	FEINMECHAN U OPTISCHE ERZEUGN	2	10	4	19	28	10
57	KRAFTFAHRZEUGE	-	1	-	-	1	-
69	SONSTIGE ENDERZEUGNISSE	-	4	1	-	7	2
	ZUSAMMEN	2	46	16	20	81	29
	FERTIGWAREN IICA-IICB	2	46	16	20	81	29
	GEWERBL. WIRTSCHAFT IIA-IICB	589	770	253	817	961	325
III	AUSSERDEM						
01	RUECKWAREN	16	630	206	17	682	225
	INSGESAMT	605	1400	459	837	1650	552
	DARUNTER						
	LOHNVEREDELUNG	2	18	7	20	48	18
A U S F U H R							
IB	NAHRUNGSMITTEL TIER URSPR						
01	MILCH	13602	3775	1294	20112	5248	1851
02	BUTTER	-	-	-	1	1	-
06	FISCHE UND FISCHZUBEREITUNGEN	120	51	18	120	51	18
	ZUSAMMEN	13722	3826	1312	20233	5300	1869
IC	NAHRUNGSMITTEL PFL URSPR						
01	WEIZEN	-	-	-	49958	2591	958
07	REIS	5194	566	183	5194	566	183
08	MJELLEREIERZEUGNISSE	88065	5064	1698	131231	7398	2550
14	KARTOFFELN	-	-	-	15	2	1
18	SUEDFRUECHTE	-	-	-	1	2	1
19	GEMUESE OBSTKONSERV FRUCHTSAFT	14	3	1	66	20	7
23	ZUCKER	12661	766	265	16882	1024	362
25	PFLANZL OELE U FETTE Z ERNAEHR	2108	464	154	2108	464	154
31	SONST PFLANZL NAHRUNGSMITTEL	1447	309	103	2244	500	174
	ZUSAMMEN	109489	7172	2404	207699	12567	4390
ID	GENUSSMITTEL						
02	KAFFEE	1	3	1	2	7	2
03	TEE	-	2	1	1	8	4
05	TABAKERZEUGNISSE	3	13	5	5	22	9

SPEZIALHANDEL NACH LAENDERN

NR. DER		JULI/DEZEMBER 1984			JANUAR/DEZEMBER 1984		
SYSTEMATIK		DT*100 KG	1000 DM	1000 \$	DT*100 KG	1000 DM	1000 \$
NOCH	S O M A L I A	AUSFUHR					
	06 BIER	1026	154	50	1532	228	77
	07 BRANNTWEIN	3	4	1	4	7	2
	08 WEIN	-	-	-	2	1	1
	ZUSAMMEN	1033	176	58	1546	273	95
	ERNAERHUNGSWIRTSCHAFT IA-ID	124244	11174	3774	229478	18140	6354
I IA	ROHSTOFFE						
	06 ABF V GESPINSTWAREN LUMPEN	22	2	1	22	2	1
	32 SONSTIGE STEINE UND ERDEN	10	2	1	10	2	1
	ZUSAMMEN	32	4	2	32	4	2
I IB	HALBWAREN						
	07 BAU UND NUTZHOLZ SCHNITTHOLZ	859	82	28	2360	171	61
	09 KAUTSCHUK BEARBEITET	6	9	2	143	146	51
	11 ZEMENT	9146	104	36	23384	258	95
	12 SONST MINERALISCHE BAUSTOFFE	560	13	4	2992	82	31
	24 FETTSAEUREN PARAFFIN VASELIN	3	2	1	3	2	1
	26 KOKS	-	-	-	149	7	3
	28 KRAFTSTOFFE SCHMIEROELE ERDGAS	122	43	15	198	71	25
	29 TEER U TEERDESTILL ERZEUGNISSE	-	-	-	149	21	7
	33 STICKSTOFF A N G DUENGEMITTEL	250	13	5	250	13	5
	34 GERBSTOFFAUSZUEGE	-	-	-	240	98	37
	35 SONSTIGE CHEMISCHE HALBWAREN	1640	278	91	5314	869	310
	38 SONSTIGE HALBWAREN	200	15	5	200	15	5
	ZUSAMMEN	12786	559	187	35382	1753	631
I ICA	VORERZEUGNISSE						
	02 GEWEBE A ZELLWOLLE SYNTH FASER	-	4	1	-	4	1
	05 GEWEBE AUS FLACHS HANF JUTE	-	-	-	7	3	1
	08 PAPIER UND PAPPE	25	7	3	42	13	5
	09 FURNIERE SPERRHOLZ U DGL	1014	130	44	1604	217	77
	10 STEINZEUG TON PORZELLANERZEUGN	500	19	6	508	21	6
	11 GLAS	4	2	1	70	8	4
	12 KUNSTSTOFFE	41	36	12	98	65	23
	13 TEERFARBSTOFFE	2	5	1	39	90	34
	14 SONST FARBSTOFFE FARBEN LACKE	33	24	8	179	130	48
	15 DEXTRINE GELATINE UND LEIME	109	56	19	233	128	46
	17 SONST CHEMISCHE VORERZEUGNISSE	697	110	37	1180	302	106
	18 GUSSROEHREN	179	300	97	179	300	97
	19 STAHLROEHREN	619	418	139	822	513	174
	20 STAB UND FORMEISEN	4096	339	113	4656	385	129
	21 BLECH AUS EISEN	51	6	1	211	25	7
	22 DRAHT AUS EISEN	20	3	1	25	4	1
	23 EISENBAHNOBERBAUMATERIAL	68	7	2	68	7	2
	25 STANGEN BLECHE USW KUPFER	1	2	1	1	2	1
	26 STANGEN BLECHE USW ALUMINIUM	8	8	3	8	8	3
	27 STANGEN BLECHE USW ANEDL M	-	-	-	17	4	1
	31 SONSTIGE VORERZEUGNISSE	-	-	-	40	4	1
	ZUSAMMEN	7467	1476	489	9987	2233	767
I ICB	ENDERZEUGNISSE						
	01 STRICKWAREN SEIDE CHEMIEFASERN	-	-	-	-	2	-
	03 STRICKWAREN AUS BAUMWOLLE	-	-	-	-	1	-
	04 SONST KLEIDUNG SEIDE CHEMIEFAS	-	-	-	2	2	-
	06 SONST KLEIDUNG AUS BAUMWOLLE	5	10	3	5	20	6
	09 SONSTIGE SPINNSTOFFWAREN	3	10	3	3	13	4
	10 PELZWAREN	-	2	1	-	2	1
	13 PAPIERWAREN	12	13	3	484	223	80
	14 BUECHER KARTEN NOTEN BILDER	2	26	9	14	76	28
	15 HOLZWAREN	3952	1931	655	4247	2107	718
	16 KAUTSCHUKWAREN	32	77	26	45	94	32
	18 STEINZEUG PORZELLAN U AE WAREN	15	14	4	16	15	4
	19 GLASWAREN	4	55	17	10	70	22
	20 MESSERSCHMIEDEWAREN	-	1	-	-	1	-
	21 WERKZEUGE LANDWIRTSCH GERAETE	223	372	128	317	563	198
	22 SONSTIGE EISENWAREN	1612	519	175	2607	1152	410
	23 WAREN A KUPFER U KUPFERLEGIER	150	81	28	150	81	28
	25 SONST WAREN A UNEDLEN METALLEN	4	12	5	9	20	7
	26 WERKZEUGMASCHINEN WALZWERKSANL	54	94	31	103	181	66
	27 TEXTIL LEDERINDUSTRIEMASCHINEN	-	3	1	2	13	5
	28 LANDMASCHINEN U ACKERSCHLEPPER	273	423	137	273	423	137
	30 KRAFTMASCHINEN	15	27	10	15	27	10
	31 PUMPEN DRUCKLUFTMASCHINEN	250	884	292	1124	2005	701
	32 FOERDERMITTEL	37	80	28	55	155	56
	33 PAPIER UND DRUCKMASCHINEN	-	10	3	43	119	43
	34 BUEROMASCHINEN	-	10	3	1	35	11
	35 NAHRUNGSMITTELINDUSTRIEMASCHIN	41	87	28	45	95	31
	36 SONSTIGE MASCHINEN	1845	3342	1132	2220	3987	1372
	41 ELEKTROTECHNISCHE ERZEUGNISSE	870	1585	522	1264	2854	997
	42 UHREN	1	19	6	1	19	6
	43 FEINMECHAN U OPTISCHE ERZEUGN	411	882	292	447	1107	372
	45 WAREN AUS KUNSTSTOFFEN	215	118	39	367	308	111
	47 PHOTOCHEMISCHE ERZEUGNISSE	6	14	5	49	111	40
	48 BLEISTIFTE U CHEM BUEROBEDARF	-	4	1	11	13	5
	49 PHARMAZEUTISCHE ERZEUGNISSE	253	362	121	295	1333	484
	50 KOSMETISCHE ERZEUGNISSE	2	3	-	10	14	4
	51 SONSTIGE CHEMISCHE ERZEUGNISSE	307	113	39	2749	1122	411
	52 MUSIKINSTRUMENTE	-	1	-	-	4	1
	55 WASSERFAHRZEUGE	-	-	-	350	300	116
	56 LUFTFahrZEUGE	-	-	-	-	30	12
	57 KRAFTFAHRZEUGE	705	1206	404	2937	6039	2158
	59 SONSTIGE FAHRZEUGE	164	115	39	239	321	116
	69 SONSTIGE ENDERZEUGNISSE	4029	2979	999	10451	8243	2953

SPEZIALHANDEL NACH LAENDERN

NR. DER SYSTEMATIK	WARENBENENNUNG	JULI/DEZEMBER 1984			JANUAR/DEZEMBER 1984		
		DT*100 KG	1000 DM	1000 \$	DT*100 KG	1000 DM	1000 \$
NOCH	S O M A L I A						
	AUSFUHR						
	ZUSAMMEN	15492	15484	5189	30960	33300	11756
	FERTIGWAREN IICA-IICB	22959	16960	5678	40947	35533	12523
	GEWERBL. WIRTSCHAFT IIA-IICB	35777	17523	5867	76361	37290	13156
III	AUSSERDEM						
02	ERSATZLIEFERUNGEN	20	20	7	35	44	17
	INSGESAMT	160041	28717	9648	305874	55474	19527
	DARUNTER						
	EIGENVEREDELUNG	1716	408	133	2245	930	328
	LOHNVEREDELUNG	1	3	1	1	3	1
	K E N I A						
	E I N F U H R						
IA	LEBENDE TIERE						
04	SONSTIGE LEBENDE TIERE	31	134	45	65	258	90
	ZUSAMMEN	31	134	45	65	258	90
IB	NAHRUNGSMITTEL TIER URSPR						
04	FLEISCH UND FLEISCHWAREN	313	595	197	2454	2412	876
06	FISCHE UND FISCHZUBEREITUNGEN	21	212	69	227	579	206
	ZUSAMMEN	334	807	266	2681	2991	1082
IC	NAHRUNGSMITTEL PFL URSPR						
11	HUELSENFRUECHTE ZUR ERNAEHRUNG	-	-	-	500	48	18
16	GEMUESE SONST KUECHENGWAECHSE	2752	802	266	6734	2131	758
17	OBST AUSSER SUEDFRUECHTEN	919	328	109	1527	674	235
18	SUEDFRUECHTE	3380	2046	679	7713	3766	1315
19	GEMUESE OBSTKONSERV FRUCHTSAFT	69146	17786	5936	118975	29579	10295
22	GEWUERZE	108	41	13	269	107	37
24	DELFRUECHTE ZUR ERNAEHRUNG	2289	485	164	9210	1682	609
27	DELKUCHEN	-	-	-	4014	209	79
31	SONST PFLANZL NAHRUNGSMITTEL	1	1	-	1	2	-
32	LEB PFLANZEN ZIERGAERT ERZEUGN	22317	14003	4604	39834	25237	8766
	ZUSAMMEN	100912	35492	11771	188777	63435	22112
ID	GENUSSMITTEL						
02	KAFFEE	211809	200868	66710	384340	356353	123998
03	TEE	1290	1194	403	2774	2358	832
04	ROHTABAK	-	-	-	1028	1008	378
05	TABAKERZEUGNISSE	-	1	-	-	1	-
	ZUSAMMEN	213099	202063	67113	388142	359720	125203
	ERNAEHRUNGSWIRTSCHAFT IA-ID	314376	238496	79195	579665	426404	148487
IIA	ROHSTOFFE						
03	WOLLE AND TIERHAARE REISSWOLLE	363	300	100	1209	1025	368
04	BAUMWOLLE REISSBAUMWOLLE ABF	699	410	137	699	410	137
05	FLACHS HANF JUTE UND DGL	1250	213	71	4513	722	259
08	ANDERE FELLE UND HAUTE	2	2	-	2	2	-
11	BAU UND NUTZ HOLZ RUNDHOLZ	9330	329	109	9330	329	109
14	ROHGUMMEN SCHELLACK BALSAME	11	13	5	11	13	5
15	DELFRUECHTE FUER TECHN OELE	476	72	25	2729	394	143
28	SONSTIGE ERZE UND METALLASCHEN	16	3	1	16	3	1
34	SONST ROHSTOFFE F CHEM ERZEUGN	1917	1896	631	4230	4160	1463
36	PFLANZL FLECHT U POLSTERSTOFFE	-	-	-	3	1	-
37	EDELST SCHMUCKST PERLEN ROH	2	1600	524	21	4143	1455
38	SONST ROHSTOFFE AUCH ABFAELLE	19	6	2	47	14	4
	ZUSAMMEN	14085	4844	1605	22810	11216	3944
IIB	HALBWAREN						
07	BAU UND NUTZ HOLZ SCHNITTHOLZ	86	12	4	86	12	4
12	SONST MINERALISCHE BAUSTOFFE	3	6	2	3	6	2
17	ALUMINIUM ROH AUCH LEGIERUNGEN	240	58	19	240	58	19
18	KUPFER ROH AUCH LEGIERUNGEN	820	266	88	820	266	88
23	SONST UNEDLE METALLE ROH	30	12	4	30	12	4
24	FETTSAEUREN PARAFFIN VASELIN	-	-	-	30	30	11
35	SONSTIGE CHEMISCHE HALBWAREN	3150	826	279	6560	1564	551
	ZUSAMMEN	4329	1180	396	7769	1948	679
IICA	VORERZEUGNISSE						
04	GEWEBE AUS BAUMWOLLE	-	-	-	84	90	34
06	LEDER	38	46	16	39	47	16
07	FELLE ZU PELZWERK BEARBEITET	-	2	1	-	2	1
08	PAPIER UND PAPPE	4	2	1	42	21	8
09	FURNIERE SPERRHOLZ U DGL	-	-	-	401	32	12
17	SONST CHEMISCHE VORERZEUGNISSE	40	63	21	72	115	40
30	EDELST SCHMUCKST PERLEN BEARB	-	494	169	-	769	271
31	SONSTIGE VORERZEUGNISSE	-	3	1	-	3	1
	ZUSAMMEN	82	610	209	638	1079	383
IICB	ENDERZEUGNISSE						
06	SONST KLEIDUNG AUS BAUMWOLLE	1	3	-	6	28	8
09	SONSTIGE SPINNSTOFFWAREN	1	3	1	1	3	1
12	ANDERE LEDERWAREN	40	96	33	113	221	78
14	BUECHER KARTEN NOTEN BILDER	1	1	-	1	6	2
15	HDLZWAREN	79	108	36	802	181	65
17	STEINWAREN	30	15	5	33	18	6
18	STEINZEUG PORZELLAN U AE WAREN	12	37	12	13	49	16
19	GLASWAREN	1	33	11	1	33	11
22	SONSTIGE EISENWAREN	-	-	-	390	188	67

SPEZIALHANDEL NACH LAENDERN

NR. DER SYSTEMATIK		WARENBENENNUNG	JULI/DEZEMBER 1984			JANUAR/DEZEMBER 1984		
			DT*100 KG	1000 DM	1000 \$	DT*100 KG	1000 DM	1000 \$
NOCH	K E N I A	EINFUHR						
		23 WAREN A KUPFER U KUPFERLEGIER	2	6	2	2	6	2
		24 EDELMETALLW VERGOLD VERSILB W	1	15	5	1	15	5
		25 SONST WAREN A UNEDLEN METALLEN	1	4	1	2	11	4
		26 WERKZEUGMASCHINEN WALZWERKSANL	-	11	4	-	11	4
		27 TEXTIL LEDERINDUSTRIEMASCHINEN	4	5	2	4	5	2
		30 KRAFTMASCHINEN	-	3	1	-	7	2
		31 PUMPEN DRUCKLUFTMASCHINEN	1	68	22	1	110	38
		33 PAPIER UND DRUCKMASCHINEN	141	125	44	141	125	44
		34 BUEROMASCHINEN	-	3	1	-	3	1
		36 SONSTIGE MASCHINEN	-	2	-	28	112	42
		41 ELEKTROTECHNISCHE ERZEUGNISSE	3	265	89	6	554	197
		43 FEINMECHAN U OPTISCHE ERZEUGN	5	137	45	6	172	57
		46 SPIELFILME BEL FILME PLATTEN	-	-	-	-	1	1
		51 SONSTIGE CHEMISCHE ERZEUGNISSE	-	-	-	5	29	10
		52 MUSIKINSTRUMENTE	2	1	-	2	1	-
		53 KINDERSPIELZEUG CHRISTBAUMSCHM	3	10	3	3	10	3
		56 LUFTFAHRZEUGE	5	281	93	10	675	239
		57 KRAFTFAHRZEUGE	16	38	12	35	102	35
		69 SONSTIGE ENDERZEUGNISSE	231	373	124	343	601	206
		ZUSAMMEN	580	1643	546	1949	3277	1146
		FERTIGWAREN IICA-IICB	662	2253	755	2587	4356	1529
		GEWERBL. WIRTSCHAFT IIA-IICB	19076	8277	2756	33166	17520	6152
III		AUSSERDEM						
	01	RUECKWAREN	452	1431	482	962	2055	711
		INSGESAMT	333904	248204	82433	613793	445979	155350
		DARUNTER						
		EIGENVEREDELUNG	31441	30212	9985	52533	49703	17296
		LOHNVEREDELUNG	58	292	96	836	1328	480
		PASSIVE VEREDELUNG	20	17	6	20	17	6
		A U S F U H R						
IA		LEBENDE TIERE						
	04	SONSTIGE LEBENDE TIERE	-	-	-	1	6	2
		ZUSAMMEN	-	-	-	1	6	2
IB		NAHRUNGSMITTEL TIER URSPR						
	01	MILCH	37350	9095	3015	41850	10234	3434
	02	BUTTER	7500	4433	1435	7502	4434	1435
	03	KAESE	-	-	-	9	4	2
	04	FLEISCH UND FLEISCHWAREN	9	7	2	14	10	3
	06	FISCHE UND FISCHZUBEREITUNGEN	-	1	-	-	2	-
	08	SCHMALZ TALG TIER DELE FETTE	4803	786	263	12200	1923	678
	09	EIER EIWEISS EIGELB	-	2	1	-	4	2
		ZUSAMMEN	49662	14324	4716	61575	16611	5554
IC		NAHRUNGSMITTEL PFL URSPR						
	08	MUELLEREIERZEUGNISSE	150	17	6	250	29	10
	10	NICHTOELHALTIGE SAEMEREIEN	-	-	-	-	3	1
	11	HUELSENFRUECHTE ZUR ERNAEHRUNG	15	4	2	15	4	2
	12	HUELSENFR ZUR VIEHFUEITTERUNG	50	9	3	50	9	3
	19	GEMUESE OBSTKONSERV FRUCHTSAFT	6	1	-	12	14	5
	21	KAKAOERZEUGNISSE	4	6	-	4	6	-
	23	ZUCKER	9030	587	194	43564	3031	1084
	25	PFLANZL OELE U FETTE Z ERNAEHR	100	22	8	5396	811	300
	26	MARGARINE U AEHNL SPEISEFETTE	1916	342	114	1916	342	114
	27	OELKUCHEN	-	-	-	13	3	1
	31	SONST PFLANZL NAHRUNGSMITTEL	16	12	3	39	36	12
	32	LEB PFLANZEN ZIERGAERT ERZEUGN	5	27	9	8	30	10
		ZUSAMMEN	11292	1027	339	51267	4318	1542
ID		GENUSSMITTEL						
	01	HOPFEN	950	2949	990	1840	6120	2143
	05	TABAKERZEUGNISSE	2	5	2	3	9	3
	06	BIER	206	36	12	600	105	39
	07	BRANNTWEIN	23	26	10	29	34	13
	08	WEIN	412	188	61	699	328	113
		ZUSAMMEN	1593	3204	1075	3171	6596	2311
		ERNAEHRUNGSWIRTSCHAFT IA-ID	62547	18555	6130	116014	27531	9409
IIA		ROHSTOFFE						
	02	ZELLWOLLE SYNTHET FASERN U ABF	1770	668	227	11253	5278	1931
	06	ABF V GESPINSTWAREN LUMPEN	18	8	3	338	41	16
	14	ROHGUMMEN SCHELLACK BALSAME	32	62	21	37	65	22
	21	MANGANERZE	50	6	2	50	6	2
	25	CHROMERZE	-	-	-	600	55	20
	30	SPEISE UND INDUSTRIESALZ	770	12	4	1658	44	15
	32	SONSTIGE STEINE UND ERDEN	2496	184	60	3564	247	84
	34	SONST ROHSTOFFE F CHEM ERZEUGN	10185	587	194	15750	876	299
	36	PFLANZL FLECHT U POLSTERSTOFFE	23	29	9	27	34	11
	37	EDELST SCHMUCKST PERLEN ROH	-	1	-	4	8	2
	38	SONST ROHSTOFFE AUCH ABFAELLE	40	164	56	80	300	105
		ZUSAMMEN	15384	1721	576	33361	6954	2507
IIIB		HALBWAREN						
	02	REYON SYNTHET FAEDEN AUCH GEZW	6944	3378	1126	10495	4731	1620
	03	GESPINSTE A ZELLW SYNTH FASER	-	-	-	-	1	-
	09	KAUTSCHUK BEARBEITET	49	68	22	573	250	88
	10	GLASMASSE ROHGLAS	5	4	2	5	5	2
	11	ZEMENT	5008	90	29	5008	90	29
	12	SONST MINERALISCHE BAUSTOFFE	2003	259	85	10456	1514	553

SPEZIALHANDEL NACH LAENDERN

NR. DER SYSTEMATIK	WARENBENENNUNG	JULI/DEZEMBER 1984			JANUAR/DEZEMBER 1984		
		DT*100 KG	1000 DM	1000 \$	DT*100 KG	1000 DM	1000 \$
NOCH	K E N I A	AUSFUHR					
14	ALTEISEN SCHROTT	72329	1918	618	72329	1918	618
16	EISENHALBZEUG	61119	3694	1210	81476	4738	1587
17	ALUMINIUM ROH AUCH LEGIERUNGEN	-	-	-	61	38	14
18	KUPFER ROH AUCH LEGIERUNGEN	8	9	3	11	12	4
19	NICKEL ROH AUCH LEGIERUNGEN	-	3	1	-	4	1
20	BLEI ROH AUCH LEGIERUNGEN	-	-	-	5	3	1
22	ZINK ROH AUCH LEGIERUNGEN	2000	574	188	4620	1315	458
23	SONST UNEDLE METALLE ROH	-	-	-	10	27	10
24	FETTSAEUREN PARAFFIN VASELIN	16368	3094	1027	41112	7726	2732
25	SONST TECHNISCHE FETTE U OELE	700	186	64	1493	364	130
26	KOKS	11302	499	168	12326	532	180
27	RUECKST D ERDOEL U TEERDESTILL	-	-	-	1499	218	79
28	KRAFTSTOFFE SCHMIEROELE ERDGAS	1477	344	112	2393	603	209
29	TEER U TEERDESTILL ERZEUGNISSE	-	1	-	35	5	2
33	STICKSTOFF A N G DUENGEMITTEL	2670	157	53	12720	460	167
35	SONSTIGE CHEMISCHE HALBWAREN	43635	3156	1050	88924	6932	2443
37	GOLD FUER GEWERBLICHE ZWECKE	-	-	-	-	34	12
	ZUSAMMEN	225617	17434	5758	345551	31520	10939
11CA	VORERZEUGNISSE						
01	GEWEBE A SEIDE REYON SYNTH FAD	44	136	42	149	333	114
02	GEWEBE A ZELLWOLLE SYNTH FASER	111	133	45	189	224	79
03	GEWEBE A WOLLE U AND TIERHAAR	2	4	2	4	13	5
04	GEWEBE AUS BAUMWOLLE	10	15	5	10	15	5
05	GEWEBE AUS FLACHS HANF JUTE	274	100	35	583	212	76
08	PAPIER UND PAPPE	6402	1185	389	7892	1575	534
09	FURNIERE SPERRHOLZ U DGL	116	25	9	116	25	9
10	STEINZEUG TON PORZELLANERZEUGN	396	108	37	1418	296	106
11	GLAS	5	8	2	647	114	41
12	KUNSTSTOFFE	81069	20987	7016	173848	42673	15089
13	TEERFARBSTOFFE	807	2635	895	1796	5643	2017
14	SONST FARBSTOFFE FARBEN LACKE	2273	1198	402	5354	2556	903
15	DEXTRINE GELATINE UND LEIME	981	331	111	1313	566	199
16	SPRENGSTOFFE SCHIESSBED ZUENDW	2797	1074	354	4624	1699	581
17	SONST CHEMISCHE VORERZEUGNISSE	44674	6489	2144	78558	13098	4579
18	GUSSROEHREN	317	164	58	20375	2356	848
19	STAHLROEHREN	74	50	16	441	143	52
20	STAB UND FORMEISEN	8774	886	294	12283	1282	440
21	BLECH AUS EISEN	65367	5777	1944	115185	11403	4008
22	DRAHT AUS EISEN	11285	874	284	15966	1284	433
24	SCHMIEDB GUSS SCHMIEDESTUECKE	119	152	53	119	152	53
25	STANGEN BLECHE USW KUPFER	249	152	51	646	366	129
26	STANGEN BLECHE USW ALUMINIUM	21	15	5	2164	1014	371
27	STANGEN BLECHE USW AND UNEDL M	22	72	24	33	109	38
28	STANGEN BLECHE USW EDELMETALLE	-	2	-	-	5	1
30	EDELST SCHMUCKST PERLEN BEARB	1	82	27	9	223	80
31	SONSTIGE VORERZEUGNISSE	106	61	22	117	83	31
	ZUSAMMEN	226266	42715	14266	443839	87462	30821
11CB	ENDERZEUGNISSE						
01	STRICKWAREN SEIDE CHEMIEFASERN	-	11	2	1	32	8
02	STRICKWAREN WOLLE U AND TIERH	-	-	-	-	2	-
03	STRICKWAREN AUS BAUMWOLLE	-	11	4	1	18	5
04	SONST KLEIDUNG SEIDE CHEMIEFAS	4	27	8	13	118	39
05	SONST KLEIDUNG WOLLE AND TIERH	2	25	9	5	69	25
06	SONST KLEIDUNG AUS BAUMWOLLE	119	766	265	120	794	275
07	SONST KLEIDUNG FLACHS HANF USW	3	14	5	10	40	15
08	HUETE	46	55	18	47	59	19
09	SONSTIGE SPINNSTOFFWAREN	171	207	67	639	710	252
10	PELZWAREN	-	3	1	-	18	7
11	SCHUHE AUS LEDER	30	189	64	66	400	141
12	ANDERE LEDERWAREN	1	8	1	8	40	11
13	PAPIERWAREN	273	338	112	658	661	231
14	BUECHER KARTEN NOTEN BILDER	1155	1018	341	3622	2963	1058
15	HOLZWAREN	31	66	19	72	131	41
16	KAUTSCHUKWAREN	453	1143	382	1264	2485	876
17	STEINWAREN	9	12	5	11	20	8
18	STEINZEUG PORZELLAN U AE WAREN	17	29	9	19	44	12
19	GLASWAREN	807	490	162	1013	769	261
20	MESSERSCHMIEDEWAREN	78	212	72	152	404	144
21	WERKZEUGE LANDWIRTSCH GERAETE	400	835	275	471	1170	392
22	SONSTIGE EISENWAREN	5658	1817	602	6984	3214	1108
23	WAREN A KUPFER U KUPFERLEGIER	22	74	26	35	105	36
24	EDELMETALLW VERGOLD VERSILB W	-	364	124	-	555	196
25	SONST WAREN A UNEDLEN METALLEN	1910	1410	464	3082	2631	914
26	WERKZEUGMASCHINEN WALZWERKSANL	411	768	259	783	2277	814
27	TEXTIL LEDERINDUSTRIEMASCHINEN	431	2467	828	1331	7124	2559
28	LANDMASCHINEN U ACKERSCHLEPPER	2732	2977	975	5105	5537	1929
30	KRAFTMASCHINEN	105	395	132	403	1245	444
31	PUMPEN DRUCKLUFTMASCHINEN	1265	4155	1399	1806	6314	2188
32	FOERDERMITTEL	940	1354	464	1043	1848	642
33	PAPIER UND DRUCKMASCHINEN	278	1322	440	364	1728	585
34	BUEROMASCHINEN	96	650	213	146	1274	441
35	NAHRUNGSMITTELINDUSTRIEMASCHIN	735	1963	662	892	2692	935
36	SONSTIGE MASCHINEN	3361	14498	4838	5066	21440	7390
41	ELEKTROTECHNISCHE ERZEUGNISSE	5119	11240	3756	6517	17354	5988
42	UHREN	3	67	21	6	103	33
43	FEINMECHAN U OPTISCHE ERZEUGN	222	1882	625	380	3368	1161
44	WACHSWAREN UND SEIFEN	-	-	-	1	1	-
45	WAREN AUS KUNSTSTOFFEN	637	1369	455	1185	2138	734
46	SPIELFILME BEL FILME PLATTEN	-	18	5	-	45	16
47	PHOTOCHEMISCHE ERZEUGNISSE	539	703	234	1237	1628	577
48	BLEISTIFTE U CHEM BUEROBEDARF	262	353	123	357	486	172

SPEZIALHANDEL NACH LAENDERN

NR. DER SYSTEMATIK	WARENBENENNUNG	JULI/DEZEMBER 1984			JANUAR/DEZEMBER 1984		
		DT=100 KG	1000 DM	1000 \$	DT=100 KG	1000 DM	1000 \$
NOCH	K E N I A	AUSFUHR					
49	PHARMAZEUTISCHE ERZEUGNISSE	1112	3929	1336	3021	11947	4285
50	KOSMETISCHE ERZEUGNISSE	56	59	19	69	95	31
51	SONSTIGE CHEMISCHE ERZEUGNISSE	23077	8488	2881	43047	18733	6669
52	MUSIKINSTRUMENTE	2	23	5	5	52	13
53	KINDERSPIELZEUG CHRISTBAUMSCHM	16	33	13	29	65	25
55	WASSERFAHRZEUGE	5	40	12	5	40	12
56	LUFTFAHRZEUGE	3	310	104	7	383	131
57	KRAFTFAHRZEUGE	10402	21906	7421	19579	41715	14754
58	FAHRRADER	-	1	-	-	2	-
59	SONSTIGE FAHRZEUGE	271	597	202	442	669	229
69	SONSTIGE ENDERZEUGNISSE	865	2104	716	3578	8820	3239
	ZUSAMMEN	64134	92795	31175	114697	176575	62070
	FERTIGWAREN IICA-IICB	290400	135510	45441	658536	264037	92891
	GEWERBL. WIRTSCHAFT IIA-IICB	531401	154665	51775	937448	302511	106337
III	AUSSERDEM						
01	RUECKWAREN	5	20	7	38	298	109
02	ERSATZLIEFERUNGEN	1267	659	226	1987	1433	510
	INSGESAMT	595220	173899	58138	1055487	331773	116365
	DARUNTER						
	EIGENVEREDELUNG	9908	8844	2946	17708	16366	5739
	LOHNVEREDELUNG	175	301	102	2164	1405	507
U G A N D A	E I N F U H R						
IC	NAHRUNGSMITTEL PFL URSPR						
16	GEMUESE SONST KUECHENGEWAECHSE	-	-	-	4	1	-
18	SUEDFRUECHTE	41	6	2	41	6	2
20	KAKAO ROH	1271	733	244	2345	1342	473
	ZUSAMMEN	1312	739	246	2390	1349	475
ID	GENUSSMITTEL						
02	KAFFEE	54437	46871	15784	119240	96545	34099
04	ROHTABAK	116	94	33	116	94	33
	ZUSAMMEN	54553	46965	15817	119356	96639	34132
	ERNAEHRUNGSWIRTSCHAFT IA-ID	55865	47704	16063	121746	97988	34607
IIA	ROHSTOFFE						
04	BAUMWOLLE REISSBAUMWOLLE ABF	9069	6038	2005	21238	13328	4640
28	SONSTIGE ERZE UND METALLASCHEN	93	158	52	93	158	52
34	SONST ROHSTOFFE F CHEM ERZEUGN	-	-	-	12	36	13
	ZUSAMMEN	9162	6196	2057	21343	13522	4705
IIB	HALBWAREN						
22	ZINK ROH AUCH LEGIERUNGEN	360	34	11	360	34	11
	ZUSAMMEN	360	34	11	360	34	11
IICB	ENDERZEUGNISSE						
15	HOLZWAREN	-	-	-	-	1	-
36	SONSTIGE MASCHINEN	2	5	2	2	5	2
49	PHARMAZEUTISCHE ERZEUGNISSE	-	-	-	16	65	25
69	SONSTIGE ENDERZEUGNISSE	-	9	3	-	10	4
	ZUSAMMEN	2	14	5	18	81	31
	FERTIGWAREN IICA-IICB	2	14	5	18	81	31
	GEWERBL. WIRTSCHAFT IIA-IICB	9524	6244	2073	21721	13637	4747
III	AUSSERDEM						
01	RUECKWAREN	-	26	9	14	52	18
	INSGESAMT	65389	53974	18145	143481	111677	39372
	DARUNTER						
	EIGENVEREDELUNG	17589	15437	5229	32941	27311	9609
	LOHNVEREDELUNG	1756	1589	529	5571	4584	1661
A U S F U H R							
IB	NAHRUNGSMITTEL TIER URSPR						
01	MILCH	2455	624	219	8957	2237	801
06	FISCHE UND FISCHZUBEREITUNGEN	-	-	-	1000	434	158
08	SCHMALZ TALG TIER OELE FETTE	-	-	-	130	18	6
	ZUSAMMEN	2455	624	219	10087	2689	965
IC	NAHRUNGSMITTEL PFL URSPR						
08	MJELLEREIERZEUGNISSE	2850	177	62	10467	608	223
23	ZUCKER	14379	693	229	16379	813	275
25	PFLANZL OELE U FETTE 2 ERNAEHR	92	28	9	92	28	9
31	SONST PFLANZL NAHRUNGSMITTEL	429	52	16	474	83	27
	ZUSAMMEN	17750	950	316	27412	1532	534
ID	GENUSSMITTEL						
01	HOPFEN	-	-	-	60	73	27
02	KAFFEE	-	1	-	-	1	-
06	BIER	364	49	17	712	123	45
	ZUSAMMEN	364	50	17	772	197	72
	ERNAEHRUNGSWIRTSCHAFT IA-ID	20569	1624	552	38271	4418	1571
IIA	ROHSTOFFE						
06	ABF V GESPINSTWAREN LUMPEN	437	44	15	575	91	33
30	SPEISE UND INDUSTRIESALZ	-	-	-	60	3	1

SPEZIALHANDEL NACH LAENDERN

NR. DER SYSTEMATIK	WARENBENENNUNG	JULI/DEZEMBER 1984			JANUAR/DEZEMBER 1984		
		DT*100 KG	1000 DM	1000 \$	DT*100 KG	1000 DM	1000 \$
NOCH	U G A N D A	AUSFUHR					
32	SONSTIGE STEINE UND ERDEN	12	1	-	2668	185	72
34	SONST ROHSTOFFE F CHEM ERZEUGN	10	3	1	10	3	1
	ZUSAMMEN	459	48	16	3313	282	107
IIB	HALBWAREN						
05	GESPINSTE AUS BAUMWOLLE	2	10	3	2	10	3
09	KAUTSCHUK BEARBEITET	155	31	10	160	39	12
11	ZEMENT	147	32	11	196	33	11
15	FERROLEGIERUNGEN	241	59	20	241	59	20
20	BLEI ROH AUCH LEGIERUNGEN	100	14	5	100	14	5
21	ZINN ROH AUCH LEGIERUNGEN	20	46	16	20	46	16
22	ZINK ROH AUCH LEGIERUNGEN	1140	348	121	1140	348	121
25	SONST TECHNISCHE FETTE U OELE	-	-	-	49	9	3
26	KOKS	-	-	-	297	15	5
28	KRAFTSTOFFE SCHMIEROELE ERDGAS	4190	314	105	4190	314	105
35	SONSTIGE CHEMISCHE HALBWAREN	853	76	25	1576	125	42
38	SONSTIGE HALBWAREN	9	1	-	9	1	-
	ZUSAMMEN	6857	931	316	7980	1013	343
IICA	VORERZEUGNISSE						
01	GEWEBE A SEIDE REYON SYNTH FAD	2	12	4	13	45	17
02	GEWEBE A ZELLWOLLE SYNTH FASER	7	21	6	8	23	7
03	GEWEBE A WOLLE U AND TIERHAAR	1	7	3	1	7	3
04	GEWEBE AUS BAUMWOLLE	3	14	5	9	26	8
05	GEWEBE AUS FLACHS HANF JUTE	2	1	-	33	42	15
06	LEDER	-	-	-	7	27	10
08	PAPIER UND PAPPE	751	181	61	1490	391	136
10	STEINZEUG TON PORZELLANERZEUGN	4	5	2	7	9	3
11	GLAS	246	49	16	281	70	23
12	KUNSTSTOFFE	1852	771	262	8021	2319	844
13	TEERFARBSTOFFE	32	197	63	70	336	114
14	SONST FARBSTOFFE FARBEN LACKE	26	48	16	302	223	82
15	DEXTRINE GELATINE UND LEIME	249	16	5	251	17	5
16	SPRENGSTOFFE SCHIESSBED ZUENDW	-	-	-	1	3	1
17	SONST CHEMISCHE VORERZEUGNISSE	3066	501	167	5164	1192	426
18	GUSSROEHREN	12	26	9	12	26	9
19	STAHLROEHREN	-	-	-	8	4	2
20	STAB UND FORMEISEN	1087	127	45	8624	711	261
21	BLECH AUS EISEN	3179	341	113	4176	491	169
22	DRAHT AUS EISEN	163	56	20	2661	366	133
24	SCHMIEDB GUSS SCHMIEDSTUECKE	30	110	37	36	122	41
25	STANGEN BLECHE USW KUPFER	-	-	-	20	24	9
31	SONSTIGE VORERZEUGNISSE	1	3	1	1	3	1
	ZUSAMMEN	10713	2486	835	31196	6477	2319
IICB	ENDERZEUGNISSE						
01	STRICKWAREN SEIDE CHEMIEFASERN	-	13	2	1	34	10
02	STRICKWAREN WOLLE U AND TIERH	-	-	-	-	2	1
03	STRICKWAREN AUS BAUMWOLLE	-	13	4	-	17	5
04	SONST KLEIDUNG SEIDE CHEMIEFAS	-	13	3	1	28	7
05	SONST KLEIDUNG WOLLE AND TIERH	-	1	-	-	1	-
06	SONST KLEIDUNG AUS BAUMWOLLE	57	166	53	64	174	56
07	SONST KLEIDUNG FLACHS HANF USW	-	1	-	1	22	7
09	SONSTIGE SPINNSTOFFWAREN	2	6	2	18	23	7
10	PELZWAREN	-	-	-	-	2	-
11	SCHUHE AUS LEDER	3	32	11	7	51	16
12	ANDERE LEDERWAREN	10	51	17	12	62	20
13	PAPIERWAREN	31	31	10	333	132	47
14	BUECHER KARTEN NOTEN BILDER	34	53	18	60	78	24
15	HOLZWAREN	80	18	6	159	119	43
16	KAUTSCHUKWAREN	485	473	155	1330	1136	402
18	STEINZEUG PORZELLAN U AE WAREN	123	234	76	123	234	76
19	GLASWAREN	5	26	9	5	28	10
20	MESSERSCHMIEDEWAREN	1	10	3	2	12	4
21	WERKZEUGE LANDWIRTSCH GERAETE	37	114	38	49	177	62
22	SONSTIGE EISENWAREN	2740	990	316	5685	3423	1215
23	WAREN A KUPFER U KUPFERLEGIER	-	-	-	2	9	3
24	EDELMETALLW VERGOLD VERSILB W	-	1	-	-	7	2
25	SONST WAREN A UNEDLEN METALLEN	1143	1135	380	1263	1208	407
26	WERKZEUGMASCHINEN WALZWERKSANL	325	1162	380	376	1419	475
27	TEXTIL LEDERINDUSTRIEMASCHINEN	154	512	172	258	954	338
28	LANDMASCHINEN U ACKERSCHLEPPER	130	216	75	1110	1800	653
30	KRAFTMASCHINEN	3	7	1	5	12	2
31	PUMPEN DRUCKLUFTMASCHINEN	281	986	328	320	1059	355
32	FOERDERMITTEL	246	520	173	947	915	319
33	PAPIER UND DRUCKMASCHINEN	95	213	69	199	810	287
34	BUEROMASCHINEN	2	103	34	9	144	48
35	NAHRUNGSMITTELINDUSTRIEMASCHIN	350	899	307	377	1150	401
36	SONSTIGE MASCHINEN	1818	5855	1906	2422	7450	2491
41	ELEKTROTECHNISCHE ERZEUGNISSE	360	2774	919	734	3401	1145
42	UHREN	2	75	23	2	75	23
43	FEINMECHAN U OPTISCHE ERZEUGN	21	271	89	49	430	148
44	WACHSWAREN UND SEIFEN	-	1	-	1	2	-
45	WAREN AUS KUNSTSTOFFEN	45	126	43	322	363	129
46	SPIELFILME BEL FILME PLATTEN	-	2	1	-	2	1
47	PHOTOCHEMISCHE ERZEUGNISSE	49	198	69	87	353	124
48	BLEISTIFTE U CHEM BUEROBEDARF	13	45	18	50	164	57
49	PHARMAZEUTISCHE ERZEUGNISSE	118	278	95	550	1918	717
50	KOSMETISCHE ERZEUGNISSE	73	63	20	210	174	60
51	SONSTIGE CHEMISCHE ERZEUGNISSE	246	215	71	943	636	231
52	MUSIKINSTRUMENTE	-	1	-	1	5	1
55	WASSERFAHRZEUGE	5	4	1	5	4	1
56	LUFTFAHRZEUGE	-	5	2	-	5	2

SPEZIALHANDEL NACH LAENDERN

NR. DER SYSTEMATIK	WARENBENENNUNG	JULI/DEZEMBER 1984			JANUAR/DEZEMBER 1984		
		DT*100 KG	1000 DM	1000 \$	DT*100 KG	1000 DM	1000 \$
NOCH	U G A N D A	AUSFUHR					
57	KRAFTFAHRZEUGE	3312	6230	2085	5708	12311	4320
58	FAHRRADER	27	27	8	27	27	8
59	SONSTIGE FAHRZEUGE	1244	704	231	1539	928	313
69	SONSTIGE ENDERZEUGNISSE	203	391	127	696	819	286
	ZUSAMMEN	13873	25224	8350	26062	44299	15359
	FERTIGWAREN IICA-IICB	24586	27710	9185	57258	50776	17678
	GEWERBL. WIRTSCHAFT IIA-IICB	31902	28685	9517	68551	52071	18128
III	AUSSERDEM						
02	ERSATZLIEFERUNGEN	11	30	10	20	70	24
	INSGESAMT	52482	30343	10079	106842	56559	19723
	DARUNTER						
	EIGENVEREDELUNG	1175	1384	458	3131	2892	1019
	T A N S A N I A						
	E I N F U H R						
IA	LEBENDE TIERE						
04	SONSTIGE LEBENDE TIERE	9	178	61	15	313	111
	ZUSAMMEN	9	178	61	15	313	111
IB	NAHRUNGSMITTEL TIER URSPR						
06	FISCHE UND FISCHZUBEREITUNGEN	1	57	19	1	118	41
	ZUSAMMEN	1	57	19	1	118	41
IC	NAHRUNGSMITTEL PFL URSPR						
11	HUELSENFRUECHTE ZUR ERNAEHRUNG	178	56	19	958	381	135
16	GEMESE SONST KUECHENGEWAECHSE	-	-	-	688	56	21
18	SUEDFRUECHTE	201	285	95	852	925	329
20	KAKAO ROH	3637	2524	852	9894	6178	2192
22	GEWUERZE	207	189	64	530	1446	527
31	SONST PFLANZL NAHRUNGSMITTEL	-	-	-	27970	1213	443
	ZUSAMMEN	4223	3054	1030	40892	10199	3647
ID	GENUSSMITTEL						
02	KAFFEE	215314	194547	65928	292540	260507	90313
03	TEE	70	85	29	147	155	55
04	ROHTABAK	236	137	45	2094	1832	661
	ZUSAMMEN	215620	194769	66002	294781	262494	91029
	ERNAEHRUNGSWIRTSCHAFT IA-ID	219853	198058	67112	335689	273124	94828
IIA	ROHSTOFFE						
04	BAUMWOLLE REISSBAUMWOLLE ABF	563	344	116	2898	1556	566
05	FLACHS HANF JUTE UND DGL	250	49	16	750	126	44
07	FELLE ZU PELZWERK ROH	-	-	-	-	1	-
11	BAU UND NUTZHOZL RUNDOHOLZ	-	-	-	69	81	30
14	ROHGUMMEN SCHELLACK BALSAME	305	120	42	305	120	42
15	DELFRUECHTE FUER TECHN DELE	-	-	-	370	52	20
32	SONSTIGE STEINE UND ERDEN	50	14	5	51	21	8
34	SONST ROHSTOFFE F CHEM ERZEUGN	120	20	6	263	132	48
37	EDELST SCHMUCKST PERLEN ROH	33	64	21	41	218	76
38	SONST ROHSTOFFE AUCH ABFAELLE	260	221	74	356	355	123
	ZUSAMMEN	1581	832	280	5103	2662	957
IIB	HALBWAREN						
05	GESPINSTE AUS BAUMWOLLE	1730	1493	496	3731	2828	989
06	GESPINSTE A FLACHS HANF JUTE	300	73	24	300	73	24
07	BAU UND NUTZHOZL SCHNITTHOLZ	189	185	61	213	212	71
17	ALUMINIUM ROH AUCH LEGIERUNGEN	40	8	3	40	8	3
	ZUSAMMEN	2259	1759	584	4284	3121	1087
IICA	VORERZEUGNISSE						
04	GEWEBE AUS BAUMWOLLE	41	41	14	41	41	14
07	FELLE ZU PELZWERK BEARBEITET	-	-	-	2	12	4
09	FURNIERE SPERRHOZL U DGL	25	31	11	127	161	59
17	SONST CHEMISCHE VORERZEUGNISSE	-	46	15	21	99	34
30	EDELST SCHMUCKST PERLEN BEARB	-	-	-	-	27	10
	ZUSAMMEN	66	118	40	191	340	121
IICB	ENDERZEUGNISSE						
03	STRICKWAREN AUS BAUMWOLLE	80	151	52	80	151	52
09	SONSTIGE SPINNSTOFFWAREN	4427	930	313	36900	6878	2504
15	HOLZWAREN	15	13	5	152	73	27
31	PUMPEN DRUCKLUFTMASCHINEN	3	3	1	8	12	5
33	PAPIER UND DRUCKMASCHINEN	-	-	-	34	17	7
34	BUEROMASCHINEN	-	2	1	-	3	1
41	ELEKTROTECHNISCHE ERZEUGNISSE	-	41	13	5	71	25
43	FEINMECHAN U OPTISCHE ERZEUGN	-	1	-	-	3	1
52	MUSIKINSTRUMENTE	2	2	1	2	2	1
57	KRAFTFAHRZEUGE	1	1	-	1	1	-
69	SONSTIGE ENDERZEUGNISSE	-	7	1	1	24	8
	ZUSAMMEN	4528	1151	387	37183	7235	2631
	FERTIGWAREN IICA-IICB	4594	1269	427	37374	7575	2752
	GEWERBL. WIRTSCHAFT IIA-IICB	8434	3860	1291	46761	13358	4796
III	AUSSERDEM						
01	RUECKWAREN	214	190	65	287	324	115
	INSGESAMT	228501	202108	68468	382737	286806	99739
	DARUNTER						
	EIGENVEREDELUNG	22194	20237	6736	30529	27536	9466

SPEZIALHANDEL NACH LAENDERN

NR. DER SYSTEMATIK	WARENBENENNUNG	JULI/DEZEMBER 1984			JANUAR/DEZEMBER 1984		
		DT*100 KG	1000 DM	1000 \$	DT*100 KG	1000 DM	1000 \$
NOCH	T A N S A N I A						
	EINFUHR						
	LOHNVEREDELUNG	375	357	122	908	837	296
	A U S F U H R						
IB	NAHRUNGSMITTEL TIER URSPR						
01	MILCH	20305	5289	1844	22621	5913	2071
02	BUTTER	-	-	-	4	3	1
03	KAESE	42	18	5	60	24	7
04	FLEISCH UND FLEISCHWAREN	56	23	7	84	36	13
06	FISCHE UND FISCHZUBEREITUNGEN	660	313	102	660	313	102
08	SCHMALZ TALG TIER OELE FETTE	1998	302	100	33382	5222	1908
09	EIER EIWISS EIGELB	15	18	6	15	18	6
	ZUSAMMEN	23076	5963	2064	56826	11529	4108
IC	NAHRUNGSMITTEL PFL URSPR						
01	WEIZEN	10	1	-	10	1	-
07	REIS	-	-	-	20	2	1
08	MUELLEREIERZEUGNISSE	273	33	10	314	38	12
11	HUELSENFRUECHTE ZUR ERNAEHRUNG	20	2	1	188	59	21
12	HUELSENFR ZUR VIEHFUETTERUNG	11	2	1	11	2	1
16	GEMUESE SONST KUECHENGEMUESE	12	5	2	12	5	2
19	GEMUESE OBSTKONSERV FRUCHTSAFT	15	4	1	15	4	1
23	ZUCKER	12	6	2	104	27	10
25	PFLANZL OELE U FETTE Z ERNAEHR	2013	634	218	2487	743	258
26	MARGARINE U AEHNL SPEISEFETTE	-	-	-	4	1	1
27	OEKUCHEN	1	3	1	1	3	1
31	SONST PFLANZL NAHRUNGSMITTEL	1021	350	114	1600	543	185
	ZUSAMMEN	3388	1040	350	4766	1428	493
ID	GENUSSMITTEL						
01	HOPFEN	350	834	286	560	1167	408
05	TABAKERZEUGNISSE	-	1	-	-	1	-
06	BIER	81	13	4	161	30	10
07	BRANNTWEIN	5	3	-	8	6	1
08	WEIN	26	17	6	116	66	25
	ZUSAMMEN	462	868	296	845	1270	444
	ERNAEHRUNGSWIRTSCHAFT IA-ID	26926	7871	2710	62437	14227	5045
IIA	ROHSTOFFE						
03	WOLLE AND TIERHAARE REISSWOLLE	-	-	-	2	4	1
05	FLACHS HANF JUTE UND DGL	-	-	-	1	2	-
06	ABF V GESPINSTWAREN LUMPEN	1230	309	102	1791	442	151
14	ROHGUMMEN SCHELLACK BALSAME	1	2	1	1	2	1
30	SPEISE UND INDUSTRIESALZ	26103	374	126	26213	378	127
32	SONSTIGE STEINE UND ERDEN	2506	204	68	7531	470	164
34	SONST ROHSTOFFE F CHEM ERZEUGN	1357	76	24	1439	89	29
	ZUSAMMEN	31197	965	321	36978	1387	473
II B	HALBWAREN						
02	REYON SYNTHET FAEDEN AUCH GEZW	997	641	207	3547	2720	957
03	GESPINSTE A ZELLW SYNTH FASER	9	52	18	20	75	26
04	GESPINSTE WOLLE U AND TIERHAAR	9	21	7	9	21	7
05	GESPINSTE AUS BAUMWOLLE	21	33	10	33	53	18
09	KAUTSCHUK BEARBEITET	22	48	15	277	137	47
11	ZEMENT	4738	62	21	15018	191	69
12	SONST MINERALISCHE BAUSTOFFE	1404	162	53	2804	496	179
13	ROEISEN	2400	121	42	2400	121	42
15	FERROLEGIERUNGEN	5696	1324	440	9946	2186	755
16	EISENHALBZEUG	16	10	3	16	10	3
17	ALUMINIUM ROH AUCH LEGIERUNGEN	7	5	2	7	5	2
18	KUPFER ROH AUCH LEGIERUNGEN	-	-	-	2	2	1
19	NICKEL ROH AUCH LEGIERUNGEN	-	-	-	-	1	-
20	BLEI ROH AUCH LEGIERUNGEN	8	10	3	8	10	3
21	ZINN ROH AUCH LEGIERUNGEN	-	-	-	1	1	1
23	SONST UNEDLE METALLE ROH	-	-	-	21	67	25
24	FETTSAEUREN PARAFFIN VASELIN	18133	3010	1038	37693	6217	2207
25	SONST TECHNISCHE FETTE U OELE	51	23	9	51	23	9
26	KOKS	1476	73	25	1476	73	25
27	RUECKST D ERDOEL U TEERDESTILL	-	-	-	23	2	-
28	KRAFTSTOFFE SCHMIEROELE ERDGAS	2537	555	181	35255	4047	1447
29	TEER U TEERDESTILL ERZEUGNISSE	1585	196	68	2305	272	96
33	STICKSTOFF A N G DUENGEMITTEL	4	8	2	6	9	2
35	SONSTIGE CHEMISCHE HALBWAREN	18927	1842	617	26875	2452	840
38	SONSTIGE HALBWAREN	5661	380	128	6341	421	143
	ZUSAMMEN	63701	8576	2889	144134	19612	6904
II CA	VORERZEUGNISSE						
01	GEWEBE A SEIDE REYON SYNTH FAD	45	191	64	47	202	68
02	GEWEBE A ZELLWOLLE SYNTH FASER	69	1212	394	80	1330	438
03	GEWEBE A WOLLE U AND TIERHAAR	20	23	6	35	50	15
04	GEWEBE AUS BAUMWOLLE	107	252	83	165	333	113
05	GEWEBE AUS FLACHS HANF JUTE	6	9	2	14	15	4
06	LEDER	-	1	-	-	1	-
08	PAPIER UND PAPPE	2300	589	191	2819	712	236
09	FURNIERE SPERRHOLZ U DGL	362	86	28	497	107	36
10	STEINZEUG TON PORZELLANERZEUGN	94	24	9	199	76	27
11	GLAS	241	53	17	629	130	44
12	KUNSTSTOFFE	16903	5778	1938	25474	8637	2993
13	TEERFARBSTOFFE	249	1197	404	443	1835	639
14	SONST FARBSTOFFE FARBEN LACKE	482	385	131	1286	808	289
15	DEXTRINE GELATINE UND LEIME	203	112	38	219	127	43
16	SPRENGSTOFFE SCHIESSBED ZUENDW	1324	914	317	1859	1296	463

SPEZIALHANDEL NACH LAENDERN

NR. DER SYSTEMATIK	WARENBENENNUNG	JULI/DEZEMBER 1984			JANUAR/DEZEMBER 1984		
		DT*100 KG	1000 DM	1000 \$	DT*100 KG	1000 DM	1000 \$
NOCH	T A N S A N I A	AUSFUHR					
17	SONST CHEMISCHE VORERZEUGNISSE	7111	4826	1629	19395	6644	2300
18	GUSSROEHREN	6379	831	285	17089	1729	613
19	STAHLROEHREN	115	35	11	293	94	31
20	STAB UND FORMEISEN	12819	1712	567	16196	2036	687
21	BLECH AUS EISEN	2642	294	99	6720	669	234
22	DRAHT AUS EISEN	219	49	17	343	120	44
23	EISENBAHNOBERBAUMATERIAL	-	-	-	70	4	2
24	SCHMIEDEB GUSS SCHMIEDESTUECKE	458	157	54	458	157	54
25	STANGEN BLECHE USW KUPFER	9	21	6	58	62	23
26	STANGEN BLECHE USW ALUMINIUM	80	64	21	675	369	134
27	STANGEN BLECHE USW AND UNEDL M	21	20	6	32	27	9
31	SONSTIGE VORERZEUGNISSE	352	229	74	794	494	171
	ZUSAMMEN	52610	19064	6391	95889	28064	9710
IICB	ENDERZEUGNISSE						
01	STRICKWAREN SEIDE CHEMIEFASERN	32	64	22	35	105	35
02	STRICKWAREN WOLLE U AND TIERH	1	6	2	2	9	3
03	STRICKWAREN AUS BAUMWOLLE	28	66	21	28	79	24
04	SONST KLEIDUNG SEIDE CHEMIEFAS	16	68	17	19	94	22
05	SONST KLEIDUNG WOLLE AND TIERH	-	1	-	-	2	-
06	SONST KLEIDUNG AUS BAUMWOLLE	86	155	51	98	213	69
07	SONST KLEIDUNG FLACHS HANF USW	-	2	1	4	10	4
09	SONSTIGE SPINNSTOFFWAREN	121	114	40	146	197	70
10	PELZWAREN	-	11	3	-	14	3
11	SCHUHE AUS LEDER	43	187	64	50	206	70
12	ANDERE LEDERWAREN	4	26	9	7	38	14
13	PAPIERWAREN	1066	560	183	1789	1406	494
14	BUECHER KARTEN NOTEN BILDER	195	375	123	658	1180	425
15	HOLZWAREN	293	137	45	385	255	88
16	KAUTSCHUKWAREN	986	994	336	1463	1686	591
17	STEINWAREN	119	48	16	278	67	23
18	STEINZEUG PORZELLAN U AE WAREN	163	150	49	293	232	80
19	GLASWAREN	39	108	34	2556	448	162
20	MESSERSCHMIEDEWAREN	3	9	4	21	63	24
21	WERKZEUGE LANDWIRTSCH GERAETE	501	922	305	728	1539	530
22	SONSTIGE EISENWAREN	2334	1699	560	5702	3729	1293
23	WAREN A KUPFER U KUPFERLEGIER	17	30	10	37	73	25
24	EDELMETALLW VERGOLD VERSILB W	-	3	1	1	42	14
25	SONST WAREN A UNEDLEN METALLEN	339	372	122	789	783	270
26	WERKZEUGMASCHINEN WALZWERKSANL	531	2486	828	837	3916	1357
27	TEXTIL LEDERINDUSTRIEMASCHINEN	348	1221	407	1657	5300	1930
28	LANDMASCHINEN U ACKERSCHLEPPER	1516	2128	695	2568	3549	1220
30	KRAFTMASCHINEN	15	359	120	256	1125	409
31	PUMPEN DRUCKLUFTMASCHINEN	173	760	247	385	1606	559
32	FOERDERMITTEL	78	208	69	779	579	209
33	PAPIER UND DRUCKMASCHINEN	163	715	240	303	1378	483
34	BUEROMASCHINEN	22	137	45	34	339	117
35	NAHRUNGSMITTELINDUSTRIEMASCHIN	175	951	309	745	2954	1046
36	SONSTIGE MASCHINEN	995	3375	1139	8981	26091	9681
41	ELEKTROTECHNISCHE ERZEUGNISSE	1842	4389	1482	2991	7389	2595
42	UHREN	1	28	9	1	31	10
43	FEINMECHAN U OPTISCHE ERZEUGN	168	1412	471	410	3551	1262
44	WACHSWAREN UND SEIFEN	129	103	35	167	126	44
45	WAREN AUS KUNSTSTOFFEN	1571	857	279	1917	1270	428
46	SPIELFILME BEL FILME PLATTEN	-	-	-	-	1	-
47	PHOTOCHEMISCHE ERZEUGNISSE	65	290	99	144	452	156
48	BLEISTIFTE U CHEM BUEROBEDARF	9	52	17	36	118	37
49	PHARMAZEUTISCHE ERZEUGNISSE	1016	3898	1299	1882	7597	2650
50	KOSMETISCHE ERZEUGNISSE	1	2	-	52	27	9
51	SONSTIGE CHEMISCHE ERZEUGNISSE	15804	10208	3353	35705	14346	4858
52	MUSIKINSTRUMENTE	1	9	4	2	14	5
53	KINDERSPIELZEUG CHRISTBAUMSCHM	-	2	1	-	4	2
55	WASSERFAHRZEUGE	7	28	10	7	29	10
56	LUFTFAHRZEUGE	-	-	-	12	305	112
57	KRAFTFAHRZEUGE	3220	5793	1928	6992	13295	4677
58	FAHRRADER	75	97	32	107	127	43
59	SONSTIGE FAHRZEUGE	645	321	103	1335	1467	532
69	SONSTIGE ENDERZEUGNISSE	11679	6878	2284	32624	20305	7237
	ZUSAMMEN	46635	52814	17523	116018	129761	46011
	FERTIGWAREN IICA-IICB	99245	71878	23914	211907	157825	55721
	GEWERBL. WIRTSCHAFT IIA-IICB	194143	81419	27124	393019	178824	63098
III	AUSSERDEM						
02	ERSATZLIEFERUNGEN	54	52	19	112	162	60
	INSGESAMT	221123	89342	29853	455568	193213	68203
	DARUNTER						
	EIGENVEREDELUNG	22024	8053	2746	51033	32061	11767
	LOHNVEREDELUNG	-	3	1	399	200	73
	PASSIVE VEREDELUNG	-	-	-	-	2	1
	S E S C H E L L E N						
	E I N F U H R						
IA	LEBENDE TIERE						
04	SONSTIGE LEBENDE TIERE	5	18	5	5	18	5
	ZUSAMMEN	5	18	5	5	18	5
IB	NAHRUNGSMITTEL TIER URSPR						
06	FISCH E UND FISCHZUBEREITUNGEN	20	29	10	71	66	26
	ZUSAMMEN	20	29	10	71	66	26

SPEZIALHANDEL NACH LAENDERN

NR. DER SYSTEMATIK	WARENBENENNUNG	JULI/DEZEMBER 1984			JANUAR/DEZEMBER 1984		
		DT*100 KG	1000 DM	1000 \$	DT*100 KG	1000 DM	1000 \$
NOCH	S E S C H E L L E N	EINFUHR					
IC	NAHRUNGSMITTEL PFL URSPR						
22	GEWUERZE	79	15	5	306	60	22
32	LEB PFLANZEN ZIERGAERT ERZEUGN	-	-	-	15	4	2
	ZUSAMMEN	79	15	5	321	64	24
ID	GENUSSMITTEL						
03	TEE	-	-	-	-	1	-
	ZUSAMMEN	-	-	-	-	1	-
	ERNAEHRUNGSWIRTSCHAFT IA-ID	104	62	20	397	149	55
IIB	HALBWAREN						
18	KUPFER ROH AUCH LEGIERUNGEN	92	29	10	92	29	10
20	BLEI ROH AUCH LEGIERUNGEN	80	4	1	80	4	1
	ZUSAMMEN	172	33	11	172	33	11
IICB	ENDERZEUGNISSE						
14	BUECHER KARTEN NOTEN BILDER	-	-	-	-	12	5
36	SONSTIGE MASCHINEN	-	5	2	-	5	2
41	ELEKTROTECHNISCHE ERZEUGNISSE	-	1	-	-	6	2
44	WACHSWAREN UND SEIFEN	-	-	-	22	21	8
	ZUSAMMEN	-	6	2	22	44	17
	FERTIGWAREN IICA-IICB	-	6	2	22	44	17
	GEWERBL. WIRTSCHAFT IIA-IICB	172	39	13	194	77	28
III	AUSSERDEM						
01	RUECKWAREN	-	-	-	4	18	7
	INSGESAMT	276	101	33	595	244	90
	DARUNTER						
	LOHNVEREDELUNG	-	6	2	-	11	4
	A U S F U H R						
IB	NAHRUNGSMITTEL TIER URSPR						
01	MILCH	341	20	7	683	40	14
06	FISCHE UND FISCHZUBEREITUNGEN	-	-	-	-	1	-
	ZUSAMMEN	341	20	7	683	41	14
IC	NAHRUNGSMITTEL PFL URSPR						
09	MALZ	-	-	-	450	37	14
23	ZUCKER	-	-	-	65	7	3
25	PFLANZL OELE U FETTE Z ERNAEHR	46	22	7	46	22	7
31	SONST PFLANZL NAHRUNGSMITTEL	6	6	2	104	27	11
	ZUSAMMEN	52	28	9	665	93	35
ID	GENUSSMITTEL						
05	TABAKERZEUGNISSE	-	-	-	1	2	1
07	BRANNTWEIN	2	1	-	2	1	-
	ZUSAMMEN	2	1	-	3	3	1
	ERNAEHRUNGSWIRTSCHAFT IA-ID	395	49	16	1351	137	50
IIB	HALBWAREN						
02	REYON SYNTHET FAEDEN AUCH GEZW	3	2	1	3	2	1
24	FETTSAEUREN PARAFFIN VASELIN	4	2	-	4	2	-
35	SONSTIGE CHEMISCHE HALBWAREN	210	18	5	432	39	12
38	SONSTIGE HALBWAREN	2	1	-	2	1	-
	ZUSAMMEN	219	23	6	441	44	13
IICA	VORERZEUGNISSE						
01	GEWEBE A SEIDE REYON SYNTH FAD	-	-	-	-	2	1
04	GEWEBE AUS BAUMWOLLE	-	-	-	2	16	7
05	GEWEBE AUS FLACHS HANF JUTE	1	1	-	3	2	-
06	LEDER	-	1	-	-	1	-
11	GLAS	1	2	1	1	2	1
12	KUNSTSTOFFE	2	9	2	2	10	2
14	SONST FARBSTOFFE FARBEN LACKE	41	32	10	44	35	12
15	DEXTRINE GELATINE UND LEIME	43	23	8	60	32	11
17	SONST CHEMISCHE VORERZEUGNISSE	143	54	17	174	86	28
18	GUSSROEHREN	1541	194	68	1541	194	68
19	STAHLROEHREN	7	2	-	30	8	2
20	STAB UND FORMEISEN	-	-	-	12	1	-
31	SONSTIGE VORERZEUGNISSE	-	-	-	10	6	2
	ZUSAMMEN	1779	318	106	1879	395	134
IICB	ENDERZEUGNISSE						
01	STRICKWAREN SEIDE CHEMIEFASERN	-	1	-	-	1	-
04	SONST KLEIDUNG SEIDE CHEMIEFAS	-	-	-	-	2	-
05	SONST KLEIDUNG WOLLE AND TIERH	-	2	-	-	2	-
06	SONST KLEIDUNG AUS BAUMWOLLE	-	1	-	-	3	-
07	SONST KLEIDUNG FLACHS HANF USW	-	-	-	1	1	-
09	SONSTIGE SPINNSTOFFWAREN	-	9	2	-	10	2
10	PELZWAREN	-	3	1	-	3	1
11	SCHUHE AUS LEDER	5	19	5	9	37	12
12	ANDERE LEDERWAREN	6	14	5	10	36	12
13	PAPIERWAREN	47	79	27	109	227	80
14	BUECHER KARTEN NOTEN BILDER	4	13	4	5	16	5
15	HOLZWAREN	-	2	-	-	2	-
16	KAUTSCHUKWAREN	14	12	4	37	38	14
19	GLASWAREN	809	85	30	820	101	35
20	MESSERSCHMIEDEWAREN	4	6	2	8	12	4
21	WERKZEUGE LANDWIRTSCH GERAETE	5	45	14	9	56	18
22	SONSTIGE EISENWAREN	4	12	3	81	44	15

SPEZIALHANDEL NACH LAENDERN

NR. DER SYSTEMATIK	WARENBENENNUNG	JULI/DEZEMBER 1984			JANUAR/DEZEMBER 1984		
		DT=100 KG	1000 DM	1000 \$	DT=100 KG	1000 DM	1000 \$
NOCH	S E S C H E L L E N	AUSFUHR					
24	EDELMETALL VERGOLD VERSILB W	3	24	7	3	25	7
25	SONST WAREN A UNEDLEN METALLEN	8	52	17	16	98	35
26	WERKZEUGMASCHINEN WALZWERKSANL	9	29	10	9	30	10
27	TEXTIL LEDERINDUSTRIEMASCHINEN	11	31	10	11	31	10
28	LANDMASCHINEN U ACKERSCHLEPPER	1	10	3	1	10	3
30	KRAFTMASCHINEN	-	-	-	2	11	4
31	PUMPEN DRUCKLUFTMASCHINEN	-	-	2	17	30	11
32	FOERDERMITTEL	-	7	-	6	20	7
33	PAPIER UND DRUCKMASCHINEN	-	-	-	1	6	3
34	BUEROMASCHINEN	-	5	2	-	18	7
35	NAHRUNGSMITTELINDUSTRIEMASCHIN	12	57	20	20	120	43
36	SONSTIGE MASCHINEN	17	77	24	31	329	114
41	ELEKTROTECHNISCHE ERZEUGNISSE	9	101	32	31	307	108
42	UHREN	-	2	1	-	3	1
43	FEINMECHAN U OPTISCHE ERZEUGN	5	79	23	13	114	34
44	WACHSWAREN UND SEIFEN	50	10	3	100	19	6
45	WAREN AUS KUNSTSTOFFEN	8	26	6	21	42	11
47	PHOTOCHEMISCHE ERZEUGNISSE	22	59	20	22	60	20
49	PHARMAZEUTISCHE ERZEUGNISSE	10	85	27	18	143	48
50	KOSMETISCHE ERZEUGNISSE	10	14	4	16	20	6
51	SONSTIGE CHEMISCHE ERZEUGNISSE	67	52	17	95	61	20
53	KINDERSPIELZEUG CHRISTBAUMSCHM	-	1	-	-	1	-
57	KRAFTFAHRZEUGE	17	190	62	18	204	67
58	FAHRRADER	-	-	-	-	1	1
69	SONSTIGE ENDERZEUGNISSE	6	32	11	8	52	18
	ZUSAMMEN	1163	1246	398	1548	2346	792
	FERTIGWAREN IICA-IICB	2942	1564	504	3427	2741	926
	GEWERBL. WIRTSCHAFT IIA-IICB	3161	1587	510	3868	2785	939
	INSGESAMT	3556	1636	526	5219	2922	989
	DARUNTER						
	EIGENVEREDELUNG	10	16	5	11	18	6
	LOHNVEREDELUNG	-	5	2	-	5	2
BRIT I N D O Z							
A U S F U H R							
IICB	ENDERZEUGNISSE						
14	BUECHER KARTEN NOTEN BILDER	-	-	-	2	12	5
18	STEINZEUG PORZELLAN U AE WAREN	2	6	2	2	6	2
24	EDELMETALL VERGOLD VERSILB W	-	3	1	-	3	1
41	ELEKTROTECHNISCHE ERZEUGNISSE	-	6	3	-	8	3
49	PHARMAZEUTISCHE ERZEUGNISSE	-	1	-	-	1	-
	ZUSAMMEN	2	18	6	4	30	11
	FERTIGWAREN IICA-IICB	2	18	6	4	30	11
	GEWERBL. WIRTSCHAFT IIA-IICB	2	18	6	4	30	11
	INSGESAMT	2	18	6	4	30	11
M O S A M B I K							
E I N F U H R							
IA	LEBENDE TIERE						
04	SONSTIGE LEBENDE TIERE	3	26	9	4	45	16
	ZUSAMMEN	3	26	9	4	45	16
IB	NAHRUNGSMITTEL TIER URSPR						
04	FLEISCH UND FLEISCHWAREN	4	3	1	4	3	1
10	HONIG	14	8	3	14	8	3
	ZUSAMMEN	18	11	4	18	11	4
IC	NAHRUNGSMITTEL PFL URSPR						
17	OBST AUSSER SUEDFRUECHTEN	-	-	-	15	2	1
18	SUEDFRUECHTE	1977	2337	793	3023	3314	1157
19	GEWUESE OBSTKONSERV FRUCHTSAFT	-	-	-	2	2	1
22	GEWUERZE	-	-	-	-	2	1
24	OELFRUECHTE ZUR ERNAEHRUNG	15650	3380	1101	15650	3380	1101
29	SONST ABFALLERZEUGN VIEHFUETT	-	-	-	39363	866	309
	ZUSAMMEN	17627	5717	1894	58053	7566	2570
ID	GENUSSMITTEL						
02	KAFFEE	-	-	-	12	10	3
03	TEE	1252	921	302	5270	3320	1183
	ZUSAMMEN	1252	921	302	5282	3330	1186
	ERNAEHRUNGSWIRTSCHAFT IA-ID	18900	6675	2209	63357	10952	3776
IIA	ROHSTOFFE						
04	BAUMWOLLE REISSBAUMWOLLE ABF	-	-	-	291	105	41
05	FLACHS HANF JUTE UND DGL	-	-	-	23	2	1
11	BAU UND NUTZHOLZ RUNDHOLZ	5608	1033	345	10798	1896	664
32	SONSTIGE STEINE UND ERDEN	700	30	10	4772	193	73
37	EDELST SCHMUCKST PERLEN ROH	-	9	3	-	17	6
	ZUSAMMEN	6308	1072	358	15884	2213	785
IIB	HALBWAREN						
23	SONST UNEDLE METALLE ROH	600	288	98	2955	1262	463
	ZUSAMMEN	600	288	98	2955	1262	463
IICA	VORERZEUGNISSE						

SPEZIALHANDEL NACH LAENDERN

NR. DER SYSTEMATIK	WARENBENENNUNG	JULI/DEZEMBER 1984			JANUAR/DEZEMBER 1984		
		DT*100 KG	1000 DM	1000 \$	DT*100 KG	1000 DM	1000 \$
NOCH	M O S A M B I K						
	EINFUHR						
	26 STANGEN BLECHE USW ALUMINIUM	2	2	1	2	2	1
	ZUSAMMEN	2	2	1	2	2	1
IICB	ENDERZEUGNISSE						
	06 SONST KLEIDUNG AUS BAUMWOLLE	-	1	-	-	1	-
	09 SONSTIGE SPINNSTOFFWAREN	500	79	26	500	79	26
	12 ANDERE LEDERWAREN	-	-	-	-	3	1
	13 PAPIERWAREN	3	2	1	3	2	1
	14 BUECHER KARTEN NOTEN BILDER	-	10	3	-	28	9
	15 HOLZWAREN	1713	446	155	1761	452	157
	34 BUEROMASCHINEN	-	2	1	-	2	1
	41 ELEKTROTECHNISCHE ERZEUGNISSE	-	-	-	-	2	1
	ZUSAMMEN	2216	540	186	2264	569	196
	FERTIGWAREN IICA-IICB	2218	542	187	2266	571	197
	GEWERBL. WIRTSCHAFT IIA-IICB	9126	1902	643	21105	4046	1445
III	AUSSERDEM						
	01 RUECKWAREN	45	9	2	45	9	2
	INSGESAMT	28071	8586	2854	84507	15007	5223
	DARUNTER						
	EIGENVEREDELUNG	109	49	16	1181	686	249
	LOHNVEREDELUNG	-	2	1	-	4	2
	A U S F U H R						
IB	NAHRUNGSMITTEL TIER URSPR						
	01 MILCH	6640	2016	665	11229	3028	1038
	02 BUTTER	-	-	-	930	653	237
	04 FLEISCH UND FLEISCHWAREN	36	24	8	36	24	8
	06 FISCH UND FISCHZUBEREITUNGEN	-	-	-	1243	563	208
	ZUSAMMEN	6676	2040	673	13438	4268	1491
IC	NAHRUNGSMITTEL PFL URSPR						
	07 REIS	44	6	2	44	6	2
	08 MJELLEREIERZEUGNISSE	27	4	1	27	4	1
	10 NICHTOELHALTIGE SAEMEREIEN	-	-	-	2	20	8
	11 HUELSENFRUECHTE ZUR ERNAEHRUNG	28	3	2	28	3	2
	21 KAKAOERZEUGNISSE	14	7	2	14	7	2
	23 ZUCKER	809	44	14	809	45	14
	25 PFLANZL OEL U FETTE Z ERNAEHR	401	207	72	401	207	72
	31 SONST PFLANZL NAHRUNGSMITTEL	128	43	14	699	160	56
	ZUSAMMEN	1451	314	107	2024	452	157
ID	GENUSSMITTEL						
	01 HOPFEN	-	-	-	311	442	170
	07 BRANNTWEIN	1	1	-	1	1	-
	ZUSAMMEN	1	1	-	312	443	170
	ERNAEHRUNGSWIRTSCHAFT IA-ID	8128	2355	780	15774	5163	1818
IIA	ROHSTOFFE						
	06 ABF V GESPINSTWAREN LUMPEN	50	8	3	79	36	13
	14 ROHGUMMEN SCHELLACK BALSAME	-	-	-	55	114	43
	30 SPEISE UND INDUSTRIESALZ	10	1	-	87	5	2
	32 SONSTIGE STEINE UND ERDEN	-	-	-	76	5	2
	34 SONST ROHSTOFFE F CHEM ERZEUGN	-	-	-	221	14	5
	ZUSAMMEN	60	9	3	518	174	65
IIB	HALBWAREN						
	02 REYON SYNTHET FAEDEN AUCH GEZW	5	12	4	5	12	4
	03 GESPINSTE A ZELLW SYNTH FASER	-	1	-	-	1	-
	09 KAUSCHUK BEARBEITET	-	-	-	14	23	8
	12 SONST MINERALISCHE BAUSTOFFE	-	-	-	1153	150	55
	16 EISENHALBZEUG	11	2	1	11	2	1
	25 SONST TECHNISCHE FETTE U OELE	22	12	4	22	12	4
	28 KRAFTSTOFFE SCHMIEROLEE ERDGAS	908	178	60	908	178	60
	29 TEER U TEERDESTILL ERZEUGNISSE	1	1	-	1	1	-
	35 SONSTIGE CHEMISCHE HALBWAREN	173	66	18	393	116	37
	ZUSAMMEN	1120	272	87	2507	495	169
IICA	VORERZEUGNISSE						
	01 GEWEBE A SEIDE REYON SYNTH FAD	4	18	6	4	18	6
	02 GEWEBE A ZELLWOLLE SYNTH FASER	4	60	20	38	80	27
	04 GEWEBE AUS BAUMWOLLE	-	-	-	2	3	1
	05 GEWEBE AUS FLACHS HANF JUTE	-	6	1	-	9	2
	10 STEINZEUG TON PORZELLANERZEUGN	-	-	-	1	3	1
	11 GLAS	1	2	1	1	3	1
	12 KUNSTSTOFFE	4161	1270	420	4776	1471	497
	13 TEERFARBSTOFFE	-	-	-	14	63	23
	14 SONST FARBSTOFFE FARBEN LACKE	19	15	5	25	28	10
	15 DEXTRINE GELATINE UND LEIME	900	137	46	900	137	46
	17 SONST CHEMISCHE VORERZEUGNISSE	1807	1401	455	2293	1628	536
	18 GUSSROEHREN	3	3	1	3	3	1
	19 STAHLROEHREN	216	21	7	2733	310	112
	20 STAB UND FORMEISEN	597	63	22	925	91	33
	21 BLECH AUS EISEN	2074	173	58	5016	382	135
	ZUSAMMEN	9786	3169	1042	16731	4229	1431
IICB	ENDERZEUGNISSE						
	01 STRICKWAREN SEIDE CHEMIEFASERN	-	23	4	-	44	9
	02 STRICKWAREN WOLLE U AND TIERH	-	9	3	-	9	3
	03 STRICKWAREN AUS BAUMWOLLE	-	13	2	-	33	3
	04 SONST KLEIDUNG SEIDE CHEMIEFAS	1	40	7	1	73	9

SPEZIALHANDEL NACH LAENDERN

NR. DER SYSTEMATIK	WARENBENENNUNG	JULI/DEZEMBER 1984			JANUAR/DEZEMBER 1984		
		DT*100 KG	1000 DM	1000 \$	DT*100 KG	1000 DM	1000 \$
NOCH	M O S A M B I K	AUSFUHR					
05	SONST KLEIDUNG WOLLE AND TIERH	6	69	23	6	69	23
06	SONST KLEIDUNG AUS BAUMWOLLE	1	21	3	3	50	8
07	SONST KLEIDUNG FLACHS HANF USW	-	1	-	-	2	-
08	HUETE	-	1	-	-	2	-
09	SONSTIGE SPINNSTOFFWAREN	4	8	3	4	9	3
10	PELZWAREN	-	36	12	-	53	18
11	SCHUHE AUS LEDER	4	35	11	4	41	11
12	ANDERE LEDERWAREN	-	16	6	-	29	11
13	PAPIERWAREN	10	29	9	26	42	13
14	BUECHER KARTEN NOTEN BILDER	6	15	4	14	39	13
15	HOLZWAREN	1	3	-	7	12	3
16	KAUTSCHUKWAREN	9	62	21	154	422	153
17	STEINWAREN	-	-	-	12	3	1
19	GLASWAREN	13	27	9	18	37	13
20	MESSERSCHMIEDEWAREN	31	64	21	56	277	99
21	WERKZEUGE LANDWIRTSCH GERAETE	5	20	7	12	38	13
22	SONSTIGE EISENWAREN	547	279	91	595	465	158
23	WAREN A KUPFER U KUPFERLEGIER	-	-	-	-	3	1
24	EDELMETALLW VERGOLD VERSILB W	-	13	4	-	22	6
25	SONST WAREN A UNEDLEN METALLEN	4	11	2	4	11	2
26	WERKZEUGMASCHINEN WALZWERKSANL	8	42	13	8	44	14
27	TEXTIL LEDERINDUSTRIEMASCHINEN	57	494	159	86	817	280
28	LANDMASCHINEN U ACKERSCHLEPPER	-	-	-	-	1	-
30	KRAFTMASCHINEN	-	7	3	13	36	14
31	PUMPEN DRUCKLUFTMASCHINEN	63	194	64	193	779	266
32	FOERDERMITTEL	1	18	6	92	255	96
33	PAPIER UND DRUCKMASCHINEN	14	106	36	49	267	94
34	BUEROMASCHINEN	1	16	5	1	42	14
35	NAHRUNGSMITTELINDUSTRIEMASCHIN	8	107	34	13	136	44
36	SONSTIGE MASCHINEN	263	466	157	303	686	235
41	ELEKTROTECHNISCHE ERZEUGNISSE	49	474	154	185	1061	367
42	UHREN	-	2	-	-	10	2
43	FEINMECHAN U OPTISCHE ERZEUGN	1	48	15	26	449	168
44	WACHSWAREN UND SEIFEN	3	1	-	3	1	-
45	WAREN AUS KUNSTSTOFFEN	4	24	6	11	43	12
46	SPIELFILME BEL FILME PLATTEN	-	3	1	-	9	3
47	PHOTOCHEMISCHE ERZEUGNISSE	1	3	1	89	184	68
48	BLEISTIFTE U CHEM BUEROBEDARF	-	2	-	-	3	-
49	PHARMAZEUTISCHE ERZEUGNISSE	1698	5786	1906	2352	8072	2743
51	SONSTIGE CHEMISCHE ERZEUGNISSE	1220	692	230	1370	810	273
57	KRAFTFAHRZEUGE	1500	2991	1003	2631	6264	2213
59	SONSTIGE FAHRZEUGE	-	-	-	22	2	1
69	SONSTIGE ENDERZEUGNISSE	134	196	66	229	363	128
	ZUSAMMEN	5667	12467	4101	8592	22119	7628
	FERTIGWAREN IICA-IICB	15453	15636	5143	25323	26348	9059
	GEWERBL. WIRTSCHAFT IIA-IICB	16633	15917	5233	28348	27017	9293
III	AUSSERDEM						
01	RUECKWAREN	6	46	15	6	46	15
02	ERSATZLIEFERUNGEN	5	10	3	5	10	3
	INSGESAMT	24772	18328	6031	44133	32236	11129
	DARUNTER						
	EIGENVEREDELUNG	1242	1550	518	2674	2725	955
	LOHNVEREDELUNG	-	-	-	-	1	-
	M A D A G A S K A R						
	E I N F U H R						
IA	LEBENDE TIERE						
04	SONSTIGE LEBENDE TIERE	-	14	4	-	14	4
	ZUSAMMEN	-	14	4	-	14	4
IB	NAHRUNGSMITTEL TIER URSPR						
04	FLEISCH UND FLEISCHWAREN	-	-	-	1162	656	248
06	FISCHE UND FISCHZUBEREITUNGEN	-	-	-	27	26	10
10	HONIG	7	4	1	7	4	1
	ZUSAMMEN	7	4	1	1196	686	259
IC	NAHRUNGSMITTEL PFL URSPR						
10	NICHTOELHALTIGE SAEMEREIEN	9	61	20	54	218	78
17	OBST AUSSER SUEDFRUECHTEN	2	2	1	2	2	1
18	SUEDFRUECHTE	66	59	21	103	85	30
19	GENUESE OBSTKONSERV FRUCHTSAFT	159	236	82	259	363	130
20	KAKAO ROH	4328	3289	1076	4824	3537	1164
22	GEWUERZE	4996	22089	7474	15668	38149	13450
31	SONST PFLANZL NAHRUNGSMITTEL	-	-	-	6	2	1
32	LEB PFLANZEN ZIERGAERT ERZEUGN	85	75	26	134	122	44
	ZUSAMMEN	9645	25811	8700	21050	42478	14898
ID	GENUSSMITTEL						
02	KAFFEE	7554	6475	2173	19523	15581	5538
04	ROHTABAK	-	-	-	139	108	41
	ZUSAMMEN	7554	6475	2173	19662	15689	5579
	ERNAEHRUNGSWIRTSCHAFT IA-ID	17206	32304	10878	41908	58667	20740
IIA	ROHSTOFFE						
05	FLACHS HANF JUTE UND DGL	5002	783	267	7065	1065	373
25	CHROMERZE	-	-	-	102506	1926	704
32	SONSTIGE STEINE UND ERDEN	11698	2429	817	19367	4044	1421
34	SONST ROHSTOFFE F CHEM ERZEUGN	1412	783	265	3440	1808	644

SPEZIALHANDEL NACH LAENDERN

NR. DER SYSTEMATIK	WARENBENENNUNG	JULI/DEZEMBER 1984			JANUAR/DEZEMBER 1984		
		DT*100 KG	1000 DM	1000 \$	DT*100 KG	1000 DM	1000 \$
NOCH	M A D A G A S K A R	EINFUHR					
	36 PFLANZL FLECHT U POLSTERSTOFFE	590	210	72	1459	514	183
	37 EDELST SCHMUCKST PERLEN ROH	48	907	296	66	995	329
	38 SONST ROHSTOFFE. AUCH ABFAELLE	-	1	-	-	1	-
	ZUSAMMEN	18750	5113	1717	133903	10353	3654
IIB	HALBWAREN						
	06 GESPINSTE A FLACHS HANF JUTE	200	43	14	350	77	27
	24 FETTSAEUREN PARAFFIN VASELIN	65	58	20	215	190	70
	38 SONSTIGE HALBWAREN	1	13	4	12	243	89
	ZUSAMMEN	266	114	38	577	510	186
IICA	VORERZEUGNISSE						
	04 GEWEBE AUS BAUMWOLLE	13282	13065	4370	22483	21334	7439
	17 SONST CHEMISCHE VORERZEUGNISSE	428	490	164	777	860	299
	30 EDELST SCHMUCKST PERLEN BEARB	-	15	5	-	16	6
	ZUSAMMEN	13710	13570	4539	23260	22210	7744
IICB	ENDERZEUGNISSE						
	09 SONSTIGE SPINNSTOFFWAREN	2078	429	145	5518	1136	407
	14 BUECHER KARTEN NOTEN BILDER	-	-	-	1	4	2
	15 HOLZWAREN	-	1	-	-	2	-
	17 STEINWAREN	7	108	37	7	108	37
	22 SONSTIGE EISENWAREN	-	1	-	-	1	-
	27 TEXTIL LEDERINDUSTRIEMASCHINEN	6	14	4	6	14	4
	30 KRAFTMASCHINEN	2	25	9	2	25	9
	36 SONSTIGE MASCHINEN	1	8	3	1	13	5
	41 ELEKTROTECHNISCHE ERZEUGNISSE	-	1	-	1	4	1
	69 SONSTIGE ENDERZEUGNISSE	57	47	16	110	95	34
	ZUSAMMEN	2151	634	214	5646	1402	499
	FERTIGWAREN IICA-IICB	15861	14204	4753	28906	23612	8243
	GEWERBL. WIRTSCHAFT IIA-IICB	34877	19431	6508	163386	34475	12083
III	AUSSERDEM						
	01 RUECKWAREN	2	8	3	10	38	14
	02 ERSATZLIEFERUNGEN	-	-	-	4	33	12
	INSGESAMT	52085	51743	17389	205308	93413	32849
	DARUNTER						
	EIGENVEREDELUNG	5910	5122	1713	13646	11105	3936
	LOHNVEREDELUNG	3	35	12	3	35	12
	A U S F U H R						
IB	NAHRUNGSMITTEL TIER URSPR						
	01 MILCH	-	-	-	24	4	2
	ZUSAMMEN	-	-	-	24	4	2
IC	NAHRUNGSMITTEL PFL URSPR						
	31 SONST PFLANZL NAHRUNGSMITTEL	57	29	9	523	105	38
	ZUSAMMEN	57	29	9	523	105	38
ID	GENUSSMITTEL						
	01 HOPFEN	117	425	143	117	425	143
	ZUSAMMEN	117	425	143	117	425	143
	ERNAEHRUNGSWIRTSCHAFT IA-ID	174	454	152	664	534	183
IIA	ROHSTOFFE						
	02 ZELLWOLLE SYNTHET FASERN U ABF	1038	493	171	3629	1607	581
	04 BAUMWOLLE REISSBAUMWOLLE ABF	-	-	-	468	166	60
	ZUSAMMEN	1038	493	171	4097	1773	641
IIB	HALBWAREN						
	02 REYON SYNTHET FAEDEN AUCH GEZW	6	22	7	101	101	37
	09 KAUTSCHUK BEARBEITET	128	141	46	180	186	63
	11 ZEMENT	15986	296	104	15986	296	104
	15 FERROLEGIERUNGEN	50	14	5	120	29	11
	16 EISENHALBZEUG	-	-	-	1	1	-
	17 ALUMINIUM ROH AUCH LEGIERUNGEN	-	-	-	340	166	64
	24 FETTSAEUREN PARAFFIN VASELIN	15049	2371	769	15109	2416	787
	28 KRAFTSTOFFE SCHMIERDELE ERDGAS	2	4	1	9	10	2
	33 STICKSTOFF A N G DUENGEMITTEL	5800	201	65	5800	201	65
	35 SONSTIGE CHEMISCHE HALBWAREN	5374	433	141	5679	459	150
	ZUSAMMEN	42395	3482	1138	43325	3865	1283
IICA	VORERZEUGNISSE						
	01 GEWEBE A SEIDE REYON SYNTH FAD	1	24	8	1	28	10
	04 GEWEBE AUS BAUMWOLLE	5	20	6	6	22	6
	08 PAPIER UND PAPPE	760	246	83	814	283	96
	10 STEINZEUG TON PORZELLANERZEUGN	-	1	-	3	4	1
	11 GLAS	-	-	-	30	5	2
	12 KUNSTSTOFFE	2543	1162	386	3169	1351	457
	13 TEERFARBSTOFFE	404	2713	911	407	2740	921
	14 SONST FARBSTOFFE FARBEN LACKE	95	86	29	121	113	38
	15 DEXTRINE GELATINE UND LEIME	248	80	28	249	83	29
	17 SONST CHEMISCHE VORERZEUGNISSE	1693	695	236	2092	881	302
	19 STAHLROEHRN	23	11	3	23	11	3
	20 STAB UND FORMEISEN	491	49	16	510	68	23
	21 BLECH AUS EISEN	122	12	4	195	23	8
	22 DRAHT AUS EISEN	16	38	14	76	85	32
	25 STANGEN BLECHE USW KUPFER	3	12	4	6	28	10
	26 STANGEN BLECHE USW ALUMINIUM	1	1	-	1	1	-
	27 STANGEN BLECHE USW AND UNEDL M	35	19	7	35	19	7
	28 STANGEN BLECHE USW EDELMETALLE	-	1	-	-	1	-

SPEZIALHANDEL NACH LAENDERN

NR. DER SYSTEMATIK	WARENBENENNUNG	JULI/DEZEMBER 1984			JANUAR/DEZEMBER 1984		
		DT*100 KG	1000 DM	1000 \$	DT*100 KG	1000 DM	1000 \$
NOCH	M A D A G A S K A R	AUSFUHR					
30	EDELST SCHMUCKST PERLEN BEARB	-	1	-	-	1	-
31	SONSTIGE VORERZEUGNISSE	-	-	-	50	115	42
	ZUSAMMEN	6440	5171	1735	7788	5662	1987
IICB	ENDERZEUGNISSE						
01	STRICKWAREN SEIDE CHEMIEFASERN	-	13	1	-	24	2
02	STRICKWAREN WOLLE U AND TIERH	-	4	1	-	5	1
03	STRICKWAREN AUS BAUMWOLLE	-	5	-	-	7	-
04	SONST KLEIDUNG SEIDE CHEMIEFAS	-	10	-	-	34	3
05	SONST KLEIDUNG WOLLE AND TIERH	-	3	1	-	4	1
06	SONST KLEIDUNG AUS BAUMWOLLE	-	5	-	4	29	4
08	HUETE	-	1	-	-	1	-
09	SONSTIGE SPINNSTOFFWAREN	1	4	2	3	14	6
10	PELZWAREN	-	11	4	-	14	5
11	SCHUHE AUS LEDER	-	3	-	-	10	-
12	ANDERE LEDERWAREN	1	24	8	1	27	9
13	PAPIERWAREN	110	89	29	127	103	34
14	BUECHER KARTEN NOTEN BILDER	87	104	35	240	164	58
15	HOLZWAREN	2	4	1	2	4	1
16	KAUTSCHUKWAREN	1007	1062	347	1300	1432	484
17	STEINWAREN	-	-	-	12	2	1
18	STEINZEUG PORZELLAN U AE WAREN	-	-	-	15	8	3
19	GLASWAREN	16	12	4	108	44	16
20	MESSERSCHMIEDEWAREN	1	6	2	1	7	2
21	WERKZEUGE LANDWIRTSCH GERAETE	82	271	91	89	319	107
22	SONSTIGE EISENWAREN	341	167	58	462	273	96
23	WAREN A KUPFER U KUPFERLEGIER	1	1	-	2	4	1
24	EDELMETALLW VERGOLD VERSILB W	-	1	1	-	6	2
25	SONST WAREN A UNEDLEN METALLEN	2256	928	307	4108	1703	593
26	WERKZEUGMASCHINEN WALZWERKSANL	2	29	10	56	270	98
27	TEXTIL LEDERINDUSTRIEMASCHINEN	296	1826	600	324	2189	732
28	LANDMASCHINEN U ACKERSCHLEPPER	3630	4748	1547	4453	5966	1994
30	KRAFTMASCHINEN	3	20	7	9	38	14
31	PUMPEN DRUCKLUFTMASCHINEN	18	75	27	23	144	51
32	FOERDERMITTEL	1	21	6	4	41	13
33	PAPIER UND DRUCKMASCHINEN	18	172	56	33	367	129
34	BUEROMASCHINEN	5	23	8	8	45	17
35	NAHRUNGSMITTELINDUSTRIEMASCHIN	107	341	113	119	466	159
36	SONSTIGE MASCHINEN	292	1052	346	993	1852	646
41	ELEKTROTECHNISCHE ERZEUGNISSE	341	617	204	379	898	305
42	UHREN	-	1	-	-	4	-
43	FEINMECHAN U OPTISCHE ERZEUGN	12	83	28	18	183	67
45	WAREN AUS KUNSTSTOFFEN	31	69	23	58	118	40
46	SPIELFILME BEL FILME PLATTEN	2	19	6	2	22	7
47	PHOTOCHEMISCHE ERZEUGNISSE	161	156	53	162	168	57
48	BLEISTIFTE U CHEM BUEROBEDARF	19	20	7	32	39	13
49	PHARMAZEUTISCHE ERZEUGNISSE	53	157	52	123	398	142
50	KOSMETISCHE ERZEUGNISSE	37	29	9	37	29	9
51	SONSTIGE CHEMISCHE ERZEUGNISSE	1748	1018	345	4819	1913	679
52	MUSIKINSTRUMENTE	-	-	-	1	3	1
53	KINDERSPIELZEUG CHRISTBAUMSCHM	3	8	3	3	9	3
57	KRAFTFAHRZEUGE	2460	5975	2008	4319	10967	3866
59	SONSTIGE FAHRZEUGE	67	97	32	80	111	37
69	SONSTIGE ENDERZEUGNISSE	92	81	28	221	214	77
	ZUSAMMEN	13303	19365	6410	22750	30692	10585
	FERTIGWAREN IICA-IICB	19743	24536	8145	30538	36554	12572
	GEWERBL. WIRTSCHAFT IIA-IICB	63176	28511	9454	77960	42192	14496
III	AUSSERDEM						
02	ERSATZLIEFERUNGEN	2	19	6	10	68	25
	INSGESAMT	63352	28984	9612	78634	42794	14704
	DARUNTER						
	EIGENVEREDELUNG	16770	7133	2326	17589	8188	2715
	LOHNVEREDELUNG	25	28	9	25	28	9
R E U N I O N							
E I N F U H R							
IB	NAHRUNGSMITTEL TIER URSPR						
06	FISCHE UND FISCHZUBEREITUNGEN	351	253	83	351	253	83
	ZUSAMMEN	351	253	83	351	253	83
IC	NAHRUNGSMITTEL PFL URSPR						
17	OBST AUSSER SUEDFRUECHTEN	3	1	-	3	1	-
18	SUEDFRUECHTE	45	17	6	102	28	10
22	GEWUERZE	10	125	43	38	464	170
	ZUSAMMEN	58	143	49	143	493	180
ID	GENUSSMITTEL						
07	BRANNTWEIN	21356	3095	1029	27995	4028	1376
	ZUSAMMEN	21356	3095	1029	27995	4028	1376
	ERNAHRUNGSWIRTSCHAFT IA-ID	21765	3491	1161	28489	4774	1639
IICA	VORERZEUGNISSE						
17	SONST CHEMISCHE VORERZEUGNISSE	2	42	14	2	42	14
	ZUSAMMEN	2	42	14	2	42	14
	FERTIGWAREN IICA-IICB	2	42	14	2	42	14
	GEWERBL. WIRTSCHAFT IIA-IICB	2	42	14	2	42	14
III	AUSSERDEM						

SPEZIALHANDEL NACH LAENDERN

NR. DER SYSTEMATIK	WARENBENENNUNG	JULI/DEZEMBER 1984			JANUAR/DEZEMBER 1984		
		DT*100 KG	1000 DM	1000 \$	DT*100 KG	1000 DM	1000 \$
NOCH	REUNION						
	EINFUHR						
	01 RUECKWAREN	7	57	20	11	68	24
	INSGESAMT	21774	3590	1195	28502	4884	1677
	AUSFUHR						
IB	NAHUNGSMITTEL TIER URSPR						
	03 KAESE	3	2	1	3	2	1
	06 FISCHES UND FISCHZUBEREITUNGEN	75	33	11	227	104	36
	ZUSAMMEN	78	35	12	230	106	37
IC	NAHUNGSMITTEL PFL URSPR						
	19 GEMUESE OBSTKONSERV FRUCHTSAFT	-	-	-	15	8	3
	31 SONST PFLANZL NAHRUNGSMITTEL	359	254	88	585	431	153
	32 LEB PFLANZEN ZIERGAERT ERZEUGN	-	-	-	5	6	2
	ZUSAMMEN	359	254	88	605	445	158
ID	GENUSSMITTEL						
	01 HOPFEN	-	-	-	70	99	36
	05 TABAKERZEUGNISSE	26	51	16	56	112	39
	06 BIER	-	-	-	33	7	3
	08 WEIN	7	3	1	7	3	1
	ZUSAMMEN	33	54	17	166	221	79
	ERNAEHRUNGSWIRTSCHAFT IA-ID	470	343	117	1001	772	274
IIA	ROHSTOFFE						
	30 SPEISE UND INDUSTRIESALZ	4976	113	37	12330	294	104
	32 SONSTIGE STEINE UND ERDEN	-	-	-	159	3	1
	36 PFLANZL FLECHT U POLSTERSTOFFE	20	31	10	30	42	14
	ZUSAMMEN	4996	144	47	12519	339	119
IIB	HALBWAREN						
	02 REYON SYNTHET FAEDEN AUCH GEZW	3	8	3	4	15	5
	06 GESPINSTE A FLACHS HANF JUTE	2	5	2	2	5	2
	09 KAUTSCHUK BEARBEITET	5	7	2	11	16	4
	24 FETTSAEUREN PARAFFIN VASELIN	4	3	1	20	15	5
	28 KRAFTSTOFFE SCHMIEROLEE ERDGAS	1	1	-	12	4	1
	33 STICKSTOFF A N G DUENGEMITTEL	32	14	5	61	28	10
	35 SONSTIGE CHEMISCHE HALBWAREN	416	75	24	936	124	42
	ZUSAMMEN	463	113	37	1046	207	69
IICA	VORERZEUGNISSE						
	01 GEWEBE A SEIDE REYON SYNTH FAD	275	718	234	319	913	304
	02 GEWEBE A ZELLWOLLE SYNTH FASER	105	192	64	185	477	170
	03 GEWEBE A WOLLE U AND TIERHAAR	1	3	1	1	5	2
	04 GEWEBE AUS BAUMWOLLE	81	225	76	142	392	136
	05 GEWEBE AUS FLACHS HANF JUTE	22	12	4	24	15	5
	08 PAPIER UND PAPPE	33	24	8	63	47	17
	10 STEINZEUG TON PORZELLANERZEUGN	2840	334	113	5690	643	229
	11 GLAS	2014	242	78	3600	428	147
	12 KUNSTSTOFFE	1607	706	239	2777	1347	475
	13 TEERFARBSTOFFE	8	24	7	23	61	20
	14 SONST FARBSTOFFE FARBEN LACKE	77	55	19	150	99	37
	15 DEXTRINE GELATINE UND LEIME	235	118	40	551	304	108
	16 SPRENGSTOFFE SCHIESSBED ZUENDW	10	14	4	12	19	6
	17 SONST CHEMISCHE VORERZEUGNISSE	335	96	33	1033	262	95
	19 STAHLROEHREN	-	-	-	27	17	6
	20 STAB UND FORMEISEN	2620	208	70	4492	344	120
	21 BLECH AUS EISEN	104	8	3	105	12	4
	22 DRAHT AUS EISEN	13	13	4	39	42	15
	25 STANGEN BLECHE USW KUPFER	60	35	12	68	57	20
	27 STANGEN BLECHE USW AND UNEDL M	1	12	4	3	39	15
	28 STANGEN BLECHE USW EDELMETALLE	-	-	-	-	5	1
	30 EDELST SCHMUCKST PERLEN BEARB	-	2	-	-	6	1
	ZUSAMMEN	10441	3041	1013	19304	5534	1933
IICB	ENDERZEUGNISSE						
	01 STRICKWAREN SEIDE CHEMIEFASERN	-	3	-	-	3	-
	02 STRICKWAREN WOLLE U AND TIERH	-	1	-	-	1	-
	03 STRICKWAREN AUS BAUMWOLLE	2	18	6	6	71	27
	04 SONST KLEIDUNG SEIDE CHEMIEFAS	-	6	2	-	6	2
	06 SONST KLEIDUNG AUS BAUMWOLLE	-	3	1	-	8	4
	07 SONST KLEIDUNG FLACHS HANF USW	10	18	7	11	22	9
	08 HUETE	-	1	-	-	2	1
	09 SONSTIGE SPINNSTOFFWAREN	-	2	1	7	11	4
	12 ANDERE LEDERWAREN	65	130	42	113	245	84
	13 PAPIERWAREN	53	78	25	161	251	87
	14 BUECHER KARTEN NOTEN BILDER	29	50	18	53	77	28
	15 HOLZWAREN	536	149	50	814	238	83
	16 KAUTSCHUKWAREN	286	247	84	646	611	217
	17 STEINWAREN	13	13	4	13	13	4
	18 STEINZEUG PORZELLAN U AE WAREN	70	112	39	91	135	48
	19 GLASWAREN	8	17	4	25	34	9
	20 MESSERSCHMIEDEWAREN	-	8	1	6	36	12
	21 WERKZEUGE LANDWIRTSCH GERAETE	49	78	26	94	151	53
	22 SONSTIGE EISENWAREN	120	90	26	225	186	61
	23 WAREN A KUPFER U KUPFERLEGIER	7	12	4	8	14	5
	24 EDELMETALLW VERGOLD VERSILB W	-	123	40	-	218	75
	25 SONST WAREN A UNEDLEN METALLEN	96	171	57	149	276	95
	26 WERKZEUGMASCHINEN WALZWERKSANL	69	114	37	100	170	58
	27 TEXTIL LEDERINDUSTRIEMASCHINEN	39	113	37	82	211	72
	28 LANDMASCHINEN U ACKERSCHLEPPER	178	432	147	190	473	162
	30 KRAFTMASCHINEN	5	624	217	6	629	219

SPEZIALHANDEL NACH LAENDERN

NR. DER SYSTEMATIK	WARENBENENNUNG	JULI/DEZEMBER 1984			JANUAR/DEZEMBER 1984		
		DT*100 KG	1000 DM	1000 \$	DT*100 KG	1000 DM	1000 \$
NOCH	REUNION	AUSFUHR					
31	PUMPEN DRUCKLUFTMASCHINEN	66	165	55	144	424	151
32	FOERDERMITTEL	233	391	132	248	484	169
33	PAPIER UND DRUCKMASCHINEN	116	380	127	316	1309	467
34	BUEROMASCHINEN	12	79	27	33	239	84
35	NAHRUNGSMITTELINDUSTRIEMASCHIN	7	85	29	13	127	45
36	SONSTIGE MASCHINEN	117	512	165	258	1067	368
41	ELEKTROTECHNISCHE ERZEUGNISSE	443	1511	503	1210	3354	1183
42	UHREN	-	21	6	1	26	7
43	FEINMECHAN U OPTISCHE ERZEUGN	35	304	97	51	457	151
44	WACHSWAREN UND SEIFEN	2	5	2	2	5	2
45	WAREN AUS KUNSTSTOFFEN	108	206	65	518	452	154
46	SPIELFILME BEL FILME PLATTEN	1	7	2	1	7	2
47	PHOTOCHEMISCHE ERZEUGNISSE	70	198	66	168	461	160
48	BLEISTIFTE U CHEM BUEROBEDARF	2	26	5	22	95	29
49	PHARMAZEUTISCHE ERZEUGNISSE	12	5	2	13	9	3
50	KOSMETISCHE ERZEUGNISSE	18	28	9	19	35	11
51	SONSTIGE CHEMISCHE ERZEUGNISSE	2965	1663	549	3948	1988	672
52	MUSIKINSTRUMENTE	-	-	-	-	3	1
53	KINDERSPIELZEUG CHRISTBAUMSCHM	18	48	16	40	94	33
57	KRAFTFAHRZEUGE	4549	9123	3022	9814	18330	6468
58	FAHRRAEEDER	-	1	-	-	1	-
69	SONSTIGE ENDERZEUGNISSE	1	12	3	1	13	3
	ZUSAMMEN	10410	17383	5757	19620	33072	11582
	FERTIGWAREN IICA-IICB	20851	20424	6770	38924	38606	13515
	GEWERBL. WIRTSCHAFT IIA-IICB	26310	20681	6854	52489	39152	13703
III	AUSSERDEM						
02	ERSATZLIEFERUNGEN	1	3	1	1	7	2
	INSGESAMT	26781	21027	6972	53491	39931	13979
	DARUNTER						
	EIGENVEREDELUNG	560	1539	503	926	2510	865
	LOHNVEREDELUNG	1	617	214	1	619	215
	MAURITIUS						
	EINFUHR						
IB	NAHRUNGSMITTEL TIER URSPR						
06	FISCHE UND FISCHZUBEREITUNGEN	253	213	69	1155	784	273
	ZUSAMMEN	253	213	69	1155	784	273
IC	NAHRUNGSMITTEL PFL URSPR						
18	SUEDFRUECHTE	110	107	36	110	107	36
22	GEWUERZE	3	2	1	13	24	10
23	ZUCKER	6897	1045	345	14497	2117	741
31	SONST PFLANZL NAHRUNGSMITTEL	5	15	5	21	54	20
32	LEB PFLANZEN ZIERGAERT ERZEUGN	25	69	22	64	184	65
	ZUSAMMEN	7040	1238	409	14705	2486	872
ID	GENUSSMITTEL						
03	TEE	33	27	9	55	43	15
07	BRANNTWEIN	8	4	1	11	6	1
	ZUSAMMEN	41	31	10	66	49	16
	ERNAEHRUNGSWIRTSCHAFT IA-ID	7334	1482	488	15926	3319	1161
IIA	ROHSTOFFE						
28	SONSTIGE ERZE UND METALLASCHEN	180	25	8	538	86	30
37	EDELST SCHMUCKST PERLEN ROH	-	1	-	-	1	-
38	SONST ROHSTOFFE AUCH ABFAELLE	5	5	2	5	5	2
	ZUSAMMEN	185	31	10	543	92	32
IIIB	HALBWAREN						
03	GESPINSTE A ZELLW SYNTH FASER	276	235	77	276	235	77
04	GESPINSTE WOLLE U AND TIERHAAR	-	-	-	-	1	-
17	ALUMINIUM ROH AUCH LEGIERUNGEN	117	28	9	273	75	26
18	KUPFER ROH AUCH LEGIERUNGEN	320	100	32	609	184	62
37	GOLD FUER GEWERBLICHE ZWECKE	-	87	28	-	104	35
38	SONSTIGE HALBWAREN	-	-	-	-	2	-
	ZUSAMMEN	713	450	146	1158	601	200
IIICA	VORERZEUGNISSE						
02	GEWEBE A ZELLWOLLE SYNTH FASER	-	-	-	4	12	5
04	GEWEBE AUS BAUMWOLLE	2	1	-	2	2	-
17	SONST CHEMISCHE VORERZEUGNISSE	1	11	4	2	24	9
20	STAB UND FORMEISEN	6	3	1	6	3	1
30	EDELST SCHMUCKST PERLEN BEARB	-	2	1	-	2	1
	ZUSAMMEN	9	17	6	14	43	16
IIICB	ENDERZEUGNISSE						
01	STRICKWAREN SEIDE CHEMIEFASERN	136	996	337	206	1452	505
02	STRICKWAREN WOLLE U AND TIERH	5713	32398	10808	6614	38743	13136
03	STRICKWAREN AUS BAUMWOLLE	233	1281	425	1009	4586	1652
04	SONST KLEIDUNG SEIDE CHEMIEFAS	19	510	174	38	881	312
05	SONST KLEIDUNG WOLLE AND TIERH	269	2920	1004	472	5603	2003
06	SONST KLEIDUNG AUS BAUMWOLLE	391	1876	622	655	2936	1016
07	SONST KLEIDUNG FLACHS HANF USW	-	-	-	-	4	2
12	ANDERE LEDERWAREN	1	6	2	1	6	2
14	BUECHER KARTEN NOTEN BILDER	2	2	1	7	14	5
15	HOLZWAREN	1	19	6	3	45	14
22	SONSTIGE EISENWAREN	1	9	3	1	9	3
23	WAREN A KUPFER U KUPFERLEGIER	-	5	2	-	22	8

SPEZIALHANDEL NACH LAENDERN

NR. DER SYSTEMATIK	WARENBENENNUNG	JULI/DEZEMBER 1984			JANUAR/DEZEMBER 1984		
		DT=100 KG	1000 DM	1000 \$	DT=100 KG	1000 DM	1000 \$
NOCH	MAURITIUS						
	EINFUHR						
	24 EDELMETALLW VERGOLD VERSILB W	2	383	127	2	492	168
	25 SONST WAREN A UNEDLEN METALLEN	1	60	21	7	357	132
	26 WERKZEUGMASCHINEN WALZWERKSANL	-	5	1	-	5	1
	36 SONSTIGE MASCHINEN	72	4	1	84	115	42
	41 ELEKTROTECHNISCHE ERZEUGNISSE	-	-	-	1	13	6
	42 UHREN	2	96	31	10	471	168
	43 FEINMECHAN U OPTISCHE ERZEUGN	8	78	26	18	183	67
	53 KINDERSPIELZEUG CHRISTBAUMSCHM	157	807	268	224	1200	411
	69 SONSTIGE ENDERZEUGNISSE	-	12	5	4	54	21
	ZUSAMMEN	7008	41467	13864	9356	57191	19674
	FERTIGWAREN IICA-IICB	7017	41484	13870	9370	57234	19690
	GEWERBL. WIRTSCHAFT IIA-IICB	7915	41965	14026	11071	57927	19922
III	AUSSERDEM						
	01 RUECKWAREN	4	48	16	10	89	31
	INSGESAMT	15253	43495	14530	27007	61335	21114
	DARUNTER						
	LOHNVEREDELUNG	72	5	1	84	120	44
	PASSIVE VEREDELUNG	17	141	50	30	279	100
	AUSFUHR						
IB	NAHRUNGSMITTEL TIER URSPR						
	08 SCHMALZ TALG TIER OELE FETTE	1369	305	103	2120	433	150
	ZUSAMMEN	1369	305	103	2120	433	150
IC	NAHRUNGSMITTEL PFL URSPR						
	08 MUELLEREIERZEUGNISSE	19	5	2	19	5	2
	16 GEMJESE SONST KUECHENGEWAECHSE	-	-	-	-	1	-
	17 OBST AUSSER SUEDFRUECHTEN	-	-	-	28	2	1
	21 KAKAOERZEUGNISSE	-	-	-	3	4	2
	23 ZUCKER	50	16	5	98	32	11
	24 OELFRUECHTE ZUR ERNAEHRUNG	180	27	9	180	27	9
	25 PFLANZL OELE U FETTE Z ERNAEHR	1047	416	144	3115	871	313
	26 MARGARINE U AEHNL SPEISEFETTE	8958	2090	707	16175	3564	1251
	31 SONST PFLANZL NAHRUNGSMITTEL	24	10	2	40	22	7
	ZUSAMMEN	10278	2564	869	19658	4528	1596
ID	GENUSSMITTEL						
	01 HOPFEN	30	31	11	89	105	38
	07 BRANNTWEIN	-	-	-	1	4	2
	08 WEIN	93	35	11	111	43	13
	ZUSAMMEN	123	66	22	201	152	53
	ERNAEHRUNGSWIRTSCHAFT IA-ID	11770	2935	994	21979	5113	1799
IIA	ROHSTOFFE						
	03 WOLLE AND TIERHAARE REISSWOLLE	-	-	-	40	11	4
	14 ROHGUMMEN SCHELLACK BALSAME	-	1	-	-	1	-
	30 SPEISE UND INDUSTRIESALZ	-	1	-	601	25	9
	32 SONSTIGE STEINE UND ERDEN	108	5	3	204	12	4
	34 SONST ROHSTOFFE F CHEM ERZEUGN	-	1	1	25	4	1
	38 SONST ROHSTOFFE AUCH ABFAELLE	-	-	-	2	3	1
	ZUSAMMEN	108	8	4	872	56	19
IIB	HALBWAREN						
	01 ROHSEIDE UND SEIDENGESPINSTE	-	1	-	-	1	-
	02 REYON SYNTHET FAEDEN AUCH GEZW	115	173	59	160	217	75
	03 GESPINSTE A ZELLWOLLE SYNTH FASER	4	27	8	10	59	19
	05 GESPINSTE AUS BAUMWOLLE	-	-	-	6	37	14
	06 GESPINSTE A FLACHS HANF JUTE	-	-	-	3	6	3
	07 BAU UND NUTZHOELZ SCHNITTHOELZ	-	-	-	405	36	13
	09 KAUTSCHUK BEARBEITET	676	209	70	828	253	86
	12 SONST MINERALISCHE BAUSTOFFE	-	-	-	6	1	-
	24 FETTSAEUREN PARAFFIN VASELIN	964	174	60	1509	303	104
	25 SONST TECHNISCHE FETTE U OELE	6	3	1	17	11	3
	28 KRAFTSTOFFE SCHMIEROELE ERDGAS	216	59	19	706	184	66
	29 TEER U TEERDESTILL ERZEUGNISSE	-	-	-	6	2	1
	33 STICKSTOFF A N G DUENGEMITTEL	30	6	2	50	10	4
	35 SONSTIGE CHEMISCHE HALBWAREN	1630	295	99	4468	716	252
	ZUSAMMEN	3641	947	318	8174	1836	640
IICA	VORERZEUGNISSE						
	01 GEWEBE A SEIDE REYON SYNTH FAD	97	296	102	179	499	179
	02 GEWEBE A ZELLWOLLE SYNTH FASER	256	990	340	415	1650	583
	03 GEWEBE A WOLLE U AND TIERHAAR	181	1269	427	336	2413	848
	04 GEWEBE AUS BAUMWOLLE	88	368	123	193	871	307
	05 GEWEBE AUS FLACHS HANF JUTE	120	162	55	183	282	102
	06 LEDER	-	-	-	2	19	7
	08 PAPIER UND PAPPE	655	198	67	1187	382	134
	10 STEINZEUG TON PORZELLANERZEUGN	256	53	16	921	182	63
	11 GLAS	63	22	8	170	53	19
	12 KUNSTSTOFFE	2816	953	313	4485	1784	616
	13 TEERFARBSTOFFE	260	1024	348	590	2269	806
	14 SONST FARBSTOFFE FARBEN LACKE	113	160	55	272	296	105
	15 DEXTRINE GELATINE UND LEIME	477	87	29	535	113	41
	17 SONST CHEMISCHE VORERZEUGNISSE	614	383	126	1415	795	276
	19 STAHLROEHRN	-	-	-	15	10	4
	20 STAB UND FORMEISEN	4	9	3	4	9	3
	21 BLECH AUS EISEN	1111	254	86	2022	341	118
	22 DRAHT AUS EISEN	-	-	-	8	7	3
	25 STANGEN BLECHE USW KUPFER	47	35	10	62	48	16
	27 STANGEN BLECHE USW AND UNEDL M	-	4	1	2	116	42

SPEZIALHANDEL NACH LAENDERN

NR. DER SYSTEMATIK	WARENBENENNUNG	JULI/DEZEMBER 1984			JANUAR/DEZEMBER 1984		
		DT*100 KG	1000 DM	1000 \$	DT*100 KG	1000 DM	1000 \$
NOCH	M A U R I T I U S						
	AUSFUHR						
28	STANGEN BLECHE USW EDELMETALLE	-	586	195	-	785	270
30	EDELST SCHMUCKST PERLEN BEARB	-	-	-	-	2	1
	ZUSAMMEN	7158	6853	2304	12996	12926	4543
IICB	ENDERZEUGNISSE						
01	STRICKWAREN SEIDE CHEMIEFASERN	2	8	3	3	9	4
02	STRICKWAREN WOLLE U AND TIERH	-	1	-	-	1	-
04	SONST KLEIDUNG SEIDE CHEMIEFAS	-	-	-	-	2	-
06	SONST KLEIDUNG AUS BAUMWOLLE	-	1	-	-	1	-
07	SONST KLEIDUNG FLACHS HANF USW	14	40	13	20	66	22
08	HUETE	3	3	2	6	8	4
09	SONSTIGE SPINNSTOFFWAREN	147	327	111	188	743	262
10	PELZWAREN	-	3	1	-	4	1
11	SCHUHE AUS LEDER	4	17	6	15	47	17
12	ANDERE LEDERWAREN	6	22	7	14	63	20
13	PAPIERWAREN	91	93	31	157	152	48
14	BUECHER KARTEN NOTEN BILDER	35	35	11	90	107	40
15	HOLZWAREN	20	24	9	45	52	18
16	KAUTSCHUKWAREN	495	183	60	885	332	114
17	STEINWAREN	11	11	4	11	11	4
18	STEINZEUG PORZELLAN U AE WAREN	-	2	-	2	7	1
19	GLASWAREN	84	82	26	191	137	45
20	MESSERSCHMIEDEWAREN	15	27	9	47	88	31
21	WERKZEUGE LANDWIRTSCH GERAETE	81	146	47	118	231	79
22	SONSTIGE EISENWAREN	74	126	42	381	651	234
23	WAREN A KUPFER U KUPFERLEGIER	17	30	11	27	84	29
24	EDELMETALLW VERGOLD VERSILB W	7	2971	996	11	5630	1990
25	SONST WAREN A UNEDLEN METALLEN	382	608	200	838	1448	509
26	WERKZEUGMASCHINEN WALZWERKSANL	16	64	20	71	193	66
27	TEXTIL LEDERINDUSTRIEMASCHINEN	426	2043	682	511	2734	941
28	LANDMASCHINEN U ACKERSCHLEPPER	70	78	27	105	137	46
30	KRAFTMASCHINEN	-	1	-	2	10	3
31	PUMPEN DRUCKLUFTMASCHINEN	758	609	208	962	806	277
32	FOERDERMITTEL	28	68	23	34	76	25
33	PAPIER UND DRUCKMASCHINEN	127	520	172	141	639	213
34	BUEROMASCHINEN	3	32	10	6	57	19
35	NAHRUNGSMITTELINDUSTRIEMASCHIN	12	92	31	21	142	50
36	SONSTIGE MASCHINEN	342	1055	355	536	1692	584
41	ELEKTROTECHNISCHE ERZEUGNISSE	109	679	223	556	2094	731
42	UHREN	4	22	6	4	31	8
43	FEINMECHAN U OPTISCHE ERZEUGN	78	369	117	93	608	200
44	WACHSWAREN UND SEIFEN	24	16	5	27	18	6
45	WAREN AUS KUNSTSTOFFEN	118	263	89	231	474	164
46	SPIELFILME BEL FILME PLATTEN	-	3	1	-	4	2
47	PHOTOCHEMISCHE ERZEUGNISSE	123	246	80	211	452	153
48	BLEISTIFTE U CHEM BUEROBEDARF	25	66	21	36	98	31
49	PHARMAZEUTISCHE ERZEUGNISSE	233	830	276	362	1541	542
50	KOSMETISCHE ERZEUGNISSE	31	54	17	56	90	29
51	SONSTIGE CHEMISCHE ERZEUGNISSE	1048	654	215	2498	1337	469
52	MUSIKINSTRUMENTE	-	-	-	1	9	3
53	KINDERSPIELZEUG CHRISTBAUMSCHM	26	95	33	33	141	50
55	WASSERFAHRZEUGE	-	-	-	-	2	1
57	KRAFTFAHRZEUGE	592	1154	381	884	1765	610
59	SONSTIGE FAHRZEUGE	1	2	1	1	2	1
69	SONSTIGE ENDERZEUGNISSE	5	28	9	8	47	16
	ZUSAMMEN	5687	13803	4591	10439	25073	8712
	FERTIGWAREN IICA-IICB	12845	20656	6895	23435	37999	13255
	GEWERBL. WIRTSCHAFT IIA-IICB	16594	21611	7217	32481	39891	13914
III	AUSSERDEM						
01	RUECKWAREN	3	30	11	9	86	31
02	ERSATZLIEFERUNGEN	135	122	42	135	123	42
	INSGESAMT	28502	24698	8264	54604	45213	15786
	DARUNTER						
	EIGENVEREDELUNG	11246	3652	1229	21124	6185	2168
	LOHNVEREDELUNG	28	45	15	36	134	48
	PASSIVE VEREDELUNG	13	1188	400	36	1987	698
	K O M M O R E N						
	E I N F U H R						
IA	LEBENDE TIERE						
04	SONSTIGE LEBENDE TIERE	-	1	-	-	1	-
	ZUSAMMEN	-	1	-	-	1	-
IC	NAHRUNGSMITTEL PFL URSPR						
22	GEWUERZE	646	1384	456	1246	3894	1388
	ZUSAMMEN	646	1384	456	1246	3894	1388
	ERNAERHUNGSWIRTSCHAFT IA-ID	646	1385	456	1246	3895	1388
	INSGESAMT	646	1385	456	1246	3895	1388
	A U S F U H R						
IB	NAHRUNGSMITTEL TIER URSPR						
01	MILCH	4042	947	333	4042	947	333
06	FISCHE UND FISCHZUBEREITUNGEN	1000	431	151	1000	431	151
	ZUSAMMEN	5042	1378	484	5042	1378	484
IC	NAHRUNGSMITTEL PFL URSPR						

SPEZIALHANDEL NACH LAENDERN

NR. DER SYSTEMATIK	WARENBENENNUNG	JULI/DEZEMBER 1984			JANUAR/DEZEMBER 1984		
		DT*100 KG	1000 DM	1000 \$	DT*100 KG	1000 DM	1000 \$
NOCH	K O M O R E N						
	AUSFUHR						
	23 ZUCKER	2000	102	36	2000	102	36
	31 SONST PFLANZL NAHRUNGSMITTEL	-	-	-	3	1	-
	ZUSAMMEN	2000	102	36	2003	103	36
ID	GENUSSMITTEL						
	06 BIER	41	8	3	89	17	6
	ZUSAMMEN	41	8	3	89	17	6
	ERNAERHUNGSWIRTSCHAFT IA-ID	7083	1488	523	7134	1498	526
IIB	HALBWAREN						
	02 REYON SYNTHET FAEDEN AUCH GEZW	1	3	1	3	6	2
	ZUSAMMEN	1	3	1	3	6	2
IICA	VORERZEUGNISSE						
	01 GEWEBE A SEIDE REYON SYNTH FAD	25	43	14	87	124	43
	02 GEWEBE A ZELMWOLLE SYNTH FASER	1	3	1	14	13	5
	04 GEWEBE AUS BAUMWOLLE	31	50	16	52	71	24
	05 GEWEBE AUS FLACHS HANF JUTE	9	5	2	48	27	10
	12 KUNSTSTOFFE	4	3	1	7	5	2
	14 SONST FARBSTOFFE FARBEN LACKE	-	-	-	2	1	-
	15 DEXTRINE GELATINE UND LEIME	36	23	8	36	23	8
	17 SONST CHEMISCHE VORERZEUGNISSE	2	2	1	3	4	2
	20 STAB UND FORMEISEN	446	46	16	1034	106	38
	21 BLECH AUS EISEN	200	32	11	200	32	11
	22 DRAHT AUS EISEN	1	1	-	1	1	-
	ZUSAMMEN	755	208	70	1484	407	143
IICB	ENDERZEUGNISSE						
	06 SONST KLEIDUNG AUS BAUMWOLLE	-	-	-	1	5	2
	13 PAPIERWAREN	-	-	-	5	2	1
	14 BUECHER KARTEN NOTEN BILDER	9	58	20	11	60	22
	15 HOLZWAREN	-	-	-	3	3	1
	16 KAUTSCHUKWAREN	-	3	1	4	9	3
	19 GLASWAREN	-	-	-	62	15	5
	21 WERKZEUGE LANDWIRTSCH GERAETE	2	2	-	22	16	5
	22 SONSTIGE EISENWAREN	267	81	26	267	81	26
	25 SONST WAREN A UNEDLEN METALLEN	-	-	-	1	2	1
	26 WERKZEUGMASCHINEN WALZWERKSANL	2	8	2	6	32	11
	28 LANDMASCHINEN U ACKERSCHLEPPER	-	-	-	-	1	-
	31 PUMPEN DRUCKLUFTMASCHINEN	15	118	41	15	118	41
	32 FOERDERMITTEL	2	3	1	2	3	1
	34 BUEROMASCHINEN	-	1	-	-	1	-
	36 SONSTIGE MASCHINEN	-	-	-	1	13	5
	41 ELEKTROTECHNISCHE ERZEUGNISSE	218	343	111	223	362	117
	43 FEINMECHAN U OPTISCHE ERZEUGN	4	34	12	4	34	12
	45 WAREN AUS KUNSTSTOFFEN	4	3	1	4	3	1
	47 PHOTOCHEMISCHE ERZEUGNISSE	-	6	-	-	6	-
	49 PHARMAZEUTISCHE ERZEUGNISSE	2	11	3	3	21	7
	50 KOSMETISCHE ERZEUGNISSE	11	16	5	15	18	5
	51 SONSTIGE CHEMISCHE ERZEUGNISSE	-	-	-	29	31	12
	57 KRAFTFAHRZEUGE	656	973	333	754	1195	414
	69 SONSTIGE ENDERZEUGNISSE	2	15	5	2	16	5
	ZUSAMMEN	1194	1675	561	1434	2047	697
	FERTIGWAREN IICA-IICB	1949	1883	631	2918	2454	840
	GEWERBL. WIRTSCHAFT IIA-IICB	1950	1886	632	2921	2460	842
III	AUSSERDEM						
	02 ERSATZLIEFERUNGEN	-	1	-	-	1	-
	INSGESAMT	9033	3375	1155	10055	3959	1368
	DARUNTER						
	EIGENVEREDELUNG	57	146	47	139	271	94
M A Y O T T E							
	A U S F U H R						
IICB	ENDERZEUGNISSE						
	28 LANDMASCHINEN U ACKERSCHLEPPER	1	2	1	1	2	1
	ZUSAMMEN	1	2	1	1	2	1
	FERTIGWAREN IICA-IICB	1	2	1	1	2	1
	GEWERBL. WIRTSCHAFT IIA-IICB	1	2	1	1	2	1
	INSGESAMT	1	2	1	1	2	1
S A M B I A							
	E I N F U H R						
IB	NAHRUNGSMITTEL TIER URSPR						
	06 FISCH E UND FISCHZUBEREITUNGEN	1	30	10	1	51	18
	ZUSAMMEN	1	30	10	1	51	18
IC	NAHRUNGSMITTEL PFL URSPR						
	17 OBST AUSSER SUEDFRUECHTEN	55	12	4	55	12	4
	ZUSAMMEN	55	12	4	55	12	4
ID	GENUSSMITTEL						
	04 ROHTABAK	855	746	253	2585	2435	879
	ZUSAMMEN	855	746	253	2585	2435	879
	ERNAERHUNGSWIRTSCHAFT IA-ID	911	788	267	2641	2498	901

SPEZIALHANDEL NACH LAENDERN

NR. DER SYSTEMATIK	WARENBENENNUNG	JULI/DEZEMBER 1984			JANUAR/DEZEMBER 1984		
		DT*100 KG	1000 DM	1000 \$	DT*100 KG	1000 DM	1000 \$
NOCH	S A M B I A	EINFUHR					
I IA	ROHSTOFFE						
	04 BAUMWOLLE REISSBAUMWOLLE ABF	-	-	-	2	2	1
	07 FELLE ZU PELZWERK ROH	-	-	-	-	1	-
	08 ANDERE FELLE UND HAEUETE	-	1	-	-	2	1
	16 STEINKOEHLE EINSCHL PRESSKOEHLE	-	-	-	24	10	3
	34 SONST ROHSTOFFE F CHEM ERZEUGN	-	-	-	6	39	15
	37 EDELST SCHMUCKST PERLEN ROH	30	1115	368	78	1840	633
	38 SONST ROHSTOFFE AUCH ABFAELLE	4	22	7	7	35	11
	ZUSAMMEN	34	1138	375	117	1929	664
I IB	HALBWAREN						
	07 BAU UND NUTZHOLZ SCHNITTHOLZ	195	33	11	425	51	18
	18 KUPFER ROH AUCH LEGIERUNGEN	45595	17709	5919	124034	48608	17306
	22 ZINK ROH AUCH LEGIERUNGEN	35246	9041	3084	78769	20341	7282
	23 SONST UNEDLE METALLE ROH	1133	8108	2662	3625	18700	6534
	37 GOLD FUER GEWERBLICHE ZWECKE	-	-	-	-	33	12
	38 SONSTIGE HALBWAREN	-	-	-	-	20	8
	ZUSAMMEN	82169	34891	11676	206853	87753	31160
I ICA	VORERZEUGNISSE						
	17 SONST CHEMISCHE VORERZEUGNISSE	-	3	1	-	3	1
	30 EDELST SCHMUCKST PERLEN BEARB	-	21	7	-	38	13
	ZUSAMMEN	-	24	8	-	41	14
I ICB	ENDERZEUGNISSE						
	14 BUECHER KARTEN NOTEN BILDER	-	-	-	-	2	1
	15 HOLZWAREN	-	1	-	-	1	-
	23 WAREN A KUPFER U KUPFERLEGIER	-	1	-	-	1	-
	34 BUEROMASCHINEN	-	2	1	-	2	1
	41 ELEKTROTECHNISCHE ERZEUGNISSE	-	32	11	-	83	30
	43 FEINMECHAN U OPTISCHE ERZEUGN	-	10	3	-	29	10
	56 LUFTFAHRZEUGE	-	-	-	1	3	1
	57 KRAFTFAHRZEUGE	-	-	-	15	2	1
	69 SONSTIGE ENDERZEUGNISSE	-	1	-	2	32	12
	ZUSAMMEN	-	47	15	18	155	56
	FERTIGWAREN IICA-IICB	-	71	23	18	196	70
	GEWERBL. WIRTSCHAFT IIA-IICB	82203	36100	12074	206988	89878	31894
I II	AUSSERDEM						
	01 RUECKWAREN	2	42	15	29	175	64
	02 ERSATZLIEFERUNGEN	-	-	-	-	36	13
	INSGESAMT	83116	36930	12356	209658	92587	32872
	DARUNTER						
	EIGENVEREDELUNG	1996	487	171	6763	1728	629
	LOHNVEREDELUNG	2501	1037	349	2517	1091	365
	A U S F U H R						
I B	NAHRUNGSMITTEL TIER URSPR						
	01 MILCH	-	-	-	3700	947	343
	04 FLEISCH UND FLEISCHWAREN	-	-	-	-	3	1
	ZUSAMMEN	-	-	-	3700	950	344
I C	NAHRUNGSMITTEL PFL URSPR						
	21 KAKAOERZEUGNISSE	178	122	43	178	122	43
	31 SONST PFLANZL NAHRUNGSMITTEL	236	115	38	544	323	113
	ZUSAMMEN	414	237	81	722	445	156
I D	GENUSSMITTEL						
	01 HOPFEN	159	541	176	271	907	313
	07 BRANNTWEIN	-	-	-	3	4	2
	08 WEIN	42	13	5	42	13	5
	ZUSAMMEN	201	554	181	316	924	320
	ERNAEHRUNGSWIRTSCHAFT IA-ID	615	791	262	4738	2319	820
I IA	ROHSTOFFE						
	06 ABF V GESPINSTWAREN LUMPEN	222	41	14	251	61	22
	14 ROHGUMMEN SCHELLACK BALSAME	-	-	-	25	16	6
	30 SPEISE UND INDUSTRIESALZ	40003	452	152	40003	452	152
	32 SONSTIGE STEINE UND ERDEN	-	-	-	293	56	22
	34 SONST ROHSTOFFE F CHEM ERZEUGN	-	-	-	-	2	1
	37 EDELST SCHMUCKST PERLEN ROH	-	20	7	-	20	7
	38 SONST ROHSTOFFE AUCH ABFAELLE	200	10	3	200	11	3
	ZUSAMMEN	40425	523	176	40772	618	213
I IB	HALBWAREN						
	02 REYON SYNTHET FAEDEN AUCH GEZW	114	120	39	114	121	39
	03 GESPINSTE A ZELLW SYNTH FASER	29	284	94	35	338	114
	09 KAUTSCHUK BEARBEITET	28	82	27	36	101	34
	10 GLASMASSE ROHGLAS	-	-	-	3	4	1
	12 SONST MINERALISCHE BAUSTOFFE	528	801	258	528	801	258
	19 NICKEL ROH AUCH LEGIERUNGEN	-	4	1	-	4	1
	23 SONST UNEDLE METALLE ROH	-	6	2	-	6	2
	24 FETTSAEUREN PARAFFIN VASELIN	1400	230	78	3429	641	232
	25 SONST TECHNISCHE FETTE U OELE	2	3	1	2	3	1
	28 KRAFTSTOFFE SCHMIEROELE ERDGAS	17	20	6	262	102	37
	29 TEER U TEERDESTILL ERZEUGNISSE	-	-	-	4	3	-
	35 SONSTIGE CHEMISCHE HALBWAREN	11616	861	291	15562	1479	518
	ZUSAMMEN	13734	2411	797	19975	3603	1237
I ICA	VORERZEUGNISSE						

SPEZIALHANDEL NACH LAENDERN

NR. DER SYSTEMATIK	WARENBENENNUNG	JULI/DEZEMBER 1984			JANUAR/DEZEMBER 1984		
		DT=100 KG	1000 DM	1000 \$	DT=100 KG	1000 DM	1000 \$
NOCH	S A M B I A	AUSFUHR					
01	GEWEBE A SEIDE REYON SYNTH FAD	111	424	140	153	554	186
02	GEWEBE A ZELLWOLLE SYNTH FASER	62	250	83	64	255	84
03	GEWEBE A WOLLE U AND TIERHAAR	32	146	47	33	154	50
04	GEWEBE AUS BAUMWOLLE	-	1	-	-	1	-
05	GEWEBE AUS FLACHS HANF JUTE	118	604	196	124	641	209
08	PAPIER UND PAPPE	1430	298	100	1584	367	124
09	FURNIERE SPERRHOLZ U DGL	-	-	-	19	2	1
10	STEINZEUG TON PORZELLANERZEUGN	-	7	3	-	7	3
11	GLAS	233	45	16	233	45	16
12	KUNSTSTOFFE	2832	1041	346	10663	3345	1197
13	TEERFARBSTOFFE	104	337	113	476	1701	612
14	SONST FARBSTOFFE FARBEN LACKE	15	22	7	66	112	40
15	DEXTRINE GELATINE UND LEIME	169	50	17	178	57	19
17	SONST CHEMISCHE VORERZEUGNISSE	11931	2042	689	33238	6924	2498
18	GUSSROEHREN	19	25	8	482	171	61
19	STAHLROEHREN	66	20	7	128	58	20
20	STAB UND FORMEISEN	2629	374	125	2733	404	137
21	BLECH AUS EISEN	1513	216	71	1542	261	88
22	DRAHT AUS EISEN	310	58	19	2750	326	117
25	STANGEN BLECHE USW KUPFER	-	-	-	2	8	3
26	STANGEN BLECHE USW ALUMINIUM	9	6	2	11	10	4
27	STANGEN BLECHE USW AND UNEDL M	30	46	16	30	60	21
28	STANGEN BLECHE USW EDELMETALLE	-	9	4	-	13	5
	ZUSAMMEN	21613	6021	2009	54509	15476	5495
IICB	ENDERZEUGNISSE						
01	STRICKWAREN SEIDE CHEMIEFASERN	-	6	1	2	26	5
02	STRICKWAREN WOLLE U AND TIERH	-	-	-	-	1	-
03	STRICKWAREN AUS BAUMWOLLE	-	3	1	-	7	1
04	SONST KLEIDUNG SEIDE CHEMIEFAS	-	5	1	1	22	5
05	SONST KLEIDUNG WOLLE AND TIERH	-	4	1	-	6	1
06	SONST KLEIDUNG AUS BAUMWOLLE	-	1	-	1	17	1
07	SONST KLEIDUNG FLACHS HANF USW	18	99	34	26	135	47
08	HUETE	-	1	-	-	1	-
09	SONSTIGE SPINNSTOFFWAREN	125	289	98	182	393	137
10	PELZWAREN	-	1	-	-	2	-
11	SCHUHE AUS LEDER	1	11	4	6	45	16
12	ANDERE LEDERWAREN	-	2	-	-	11	2
13	PAPIERWAREN	65	97	30	110	139	45
14	BUECHER KARTEN NOTEN BILDER	8	9	3	27	50	20
15	HOLZWAREN	24	7	1	25	17	5
16	KAUTSCHUKWAREN	1575	1250	408	5485	4381	1555
17	STEINWAREN	-	3	1	1	10	4
18	STEINZEUG PORZELLAN U AE WAREN	-	1	-	-	1	-
19	GLASWAREN	40	73	24	56	119	43
20	MESSERSCHMIEDEWAREN	-	3	1	-	3	1
21	WERKZEUGE LANDWIRTSCH GERAETE	36	123	42	118	402	146
22	SONSTIGE EISENWAREN	861	1294	434	1917	2405	840
23	WAREN A KUPFER U KUPFERLEGIER	-	-	-	11	22	8
24	EDELMETALLW VERGOLD VERSILB W	-	7	1	-	7	1
25	SONST WAREN A UNEDLEN METALLEN	46	250	83	586	1069	391
26	WERKZEUGMASCHINEN WALZWERKSANL	90	544	191	592	2759	990
27	TEXTIL LEDERINDUSTRIEMASCHINEN	758	2072	678	3071	8596	3127
28	LANDMASCHINEN U ACKERSCHLEPPER	1182	1523	508	1618	2068	708
30	KRAFTMASCHINEN	1	10	4	1	13	5
31	PUMPEN DRUCKLUFTMASCHINEN	804	2488	839	1688	5235	1829
32	FOERDERMITTEL	252	465	156	334	606	208
33	PAPIER UND DRUCKMASCHINEN	52	266	88	107	552	192
34	BUEROMASCHINEN	30	469	157	55	749	260
35	NAHRUNGSMITTELINDUSTRIEMASCHIN	1702	3691	1250	1750	3951	1345
36	SONSTIGE MASCHINEN	1171	4420	1506	1886	8277	2917
41	ELEKTROTECHNISCHE ERZEUGNISSE	459	1701	557	1126	6701	2403
42	UHREN	-	1	-	2	26	8
43	FEINMECHAN U OPTISCHE ERZEUGN	266	1048	346	315	1531	523
45	WAREN AUS KUNSTSTOFFEN	121	190	64	140	300	105
46	SPIELFILME BEL FILME PLATTEN	-	2	1	-	2	1
47	PHOTOCHEMISCHE ERZEUGNISSE	40	109	36	57	200	69
48	BLEISTIFTE U CHEM BUEROBEDARF	11	62	21	25	115	38
49	PHARMAZEUTISCHE ERZEUGNISSE	79	1021	337	256	2298	813
50	KOSMETISCHE ERZEUGNISSE	-	-	-	1	1	-
51	SONSTIGE CHEMISCHE ERZEUGNISSE	2491	1200	401	8531	3142	1125
52	MUSIKINSTRUMENTE	-	1	-	-	1	-
53	KINDERSPIELZEUG CHRISTBAUMSCHM	-	1	-	-	1	-
56	LUFFFAHRZEUGE	-	37	12	1	97	34
57	KRAFTFAHRZEUGE	1945	5504	1828	5111	11653	4092
58	FAHRRADER	1	1	-	1	1	-
59	SONSTIGE FAHRZEUGE	117	101	34	246	195	67
69	SONSTIGE ENDERZEUGNISSE	88	214	70	149	783	283
	ZUSAMMEN	14459	30680	10252	35617	69144	24416
	FERTIGWAREN IICA-IICB	36072	36701	12261	90126	84620	29911
	GEWERBL. WIRTSCHAFT IIA-IICB	90231	39635	13234	150873	88841	31361
III	AUSSERDEM						
02	ERSATZLIEFERUNGEN	23	31	10	39	77	27
	INSGESAMT	90869	40457	13506	155650	91237	32208
	DARUNTER						
	EIGENVEREDELUNG	2599	4700	1566	3830	7190	2484
	LOHNVEREDELUNG	-	-	-	-	10	4

SPEZIALHANDEL NACH LAENDERN

NR. DER SYSTEMATIK	WARENBENENNUNG	JULI/DEZEMBER 1984			JANUAR/DEZEMBER 1984		
		DT=100 KG	1000 DM	1000 \$	DT=100 KG	1000 DM	1000 \$
S I M B A B W E							
E I N F U H R							
IA	LEBENDE TIERE						
04	SONSTIGE LEBENDE TIERE	13	25	8	21	29	9
	ZUSAMMEN	13	25	8	21	29	9
IC	NAHRUNGSMITTEL PFL URSPR						
10	NICHTOELHALTIGE SAEMEREIEN	8	23	7	8	23	7
17	OBST AUSSER SUEDFRUECHTEN	95	24	10	95	24	10
18	SUEDFRUECHTE	3634	525	177	3783	567	192
31	SONST PFLANZL NAHRUNGSMITTEL	-	1	-	-	1	-
32	LEB PFLANZEN ZIERGAERT ERZEUGN	30	24	7	52	43	15
	ZUSAMMEN	3767	597	201	3938	658	224
ID	GENUSSMITTEL						
02	KAFFEE	5874	4284	1442	10306	8297	2905
03	TEE	80	61	20	95	73	24
04	ROHTABAK	21561	17556	5863	51877	43736	15512
05	TABAKERZEUGNISSE	-	-	-	-	1	-
	ZUSAMMEN	27515	21901	7325	62278	52107	18441
	ERNAERHUNGSWIRTSCHAFT IA-ID	31295	22523	7534	66237	52794	18674
IIA	ROHSTOFFE						
04	BAUMWOLLE REISSBAUMWOLLE ABF	53088	31164	10506	85401	47640	16639
07	FELLE ZU PELZWERK ROH	-	3	1	-	3	1
08	ANDERE FELLE UND HAEUTE	-	1	-	-	2	-
22	KUPFERERZE UND KIESABBRAENDE	-	-	-	791	844	312
28	SONSTIGE ERZE UND METALLASCHEN	35	59	21	35	59	21
29	BAUXIT KRYOLITH	-	-	-	350	31	11
32	SONSTIGE STEINE UND ERDEN	72418	10165	3391	153743	19872	6998
34	SONST ROHSTOFFE F CHEM ERZEUGN	6	44	14	6	44	14
37	EDELST SCHMUCKST PERLEN ROH	-	434	147	-	706	248
38	SONST ROHSTOFFE AUCH ABFAELLE	9	104	34	29	335	121
	ZUSAMMEN	125556	41974	14114	240355	69536	24365
IIB	HALBWAREN						
05	GESPINSTE AUS BAUMWOLLE	1934	1446	483	5509	3754	1338
07	BAU UND NUTZ HOLZ SCHNITTHOLZ	40	5	1	40	5	1
15	FERROLEGIERUNGEN	203754	42532	14194	386661	74024	25876
18	KUPFER ROH AUCH LEGIERUNGEN	14943	5864	1963	18440	7198	2448
19	NICKEL ROH AUCH LEGIERUNGEN	6969	9973	3352	17623	24003	8548
21	ZINN ROH AUCH LEGIERUNGEN	812	2840	965	1063	3663	1276
	ZUSAMMEN	228452	62660	20958	429336	112647	39487
IICA	VORERZEUGNISSE						
02	GEWEBE A ZELLWOLLE SYNTH FASER	-	1	-	-	1	-
04	GEWEBE AUS BAUMWOLLE	635	672	222	2276	2170	780
06	LEDER	-	-	-	5	37	14
07	FELLE ZU PELZWERK BEARBEITET	-	1	-	-	6	2
17	SONST CHEMISCHE VORERZEUGNISSE	-	3	1	-	3	1
20	STAB UND FORMEISEN	-	-	-	242	14	6
30	EDELST SCHMUCKST PERLEN BEARB	-	2	1	-	17	6
	ZUSAMMEN	635	679	224	2523	2248	809
IICB	ENDERZEUGNISSE						
01	STRICKWAREN SEIDE CHEMIEFASERN	1	5	2	8	32	12
03	STRICKWAREN AUS BAUMWOLLE	72	395	132	227	1210	435
04	SONST KLEIDUNG SEIDE CHEMIEFAS	-	-	-	6	32	12
06	SONST KLEIDUNG AUS BAUMWOLLE	278	1377	462	715	3664	1316
10	PELZWAREN	2	10	3	3	19	7
12	ANDERE LEDERWAREN	2	3	1	2	3	1
13	PAPIERWAREN	1	1	1	1	1	1
14	BUECHER KARTEN NOTEN BILDER	1	19	7	1	20	7
15	HOLZWAREN	2	6	2	3	10	3
16	KAUTSCHUKWAREN	-	1	-	3	6	2
17	STEINWAREN	-	1	-	-	1	-
19	GLASWAREN	3	2	1	3	2	1
24	EDELMETALLW VERGOLD VERSILB W	-	-	-	-	1	-
25	SONST WAREN A UNEDLEN METALLEN	6	29	9	6	33	11
33	PAPIER UND DRUCKMASCHINEN	1	4	1	2	7	2
34	BUEROMASCHINEN	-	14	5	-	25	9
36	SONSTIGE MASCHINEN	-	-	-	-	1	-
41	ELEKTROTECHNISCHE ERZEUGNISSE	1	70	25	10	552	202
42	UHREN	6	26	9	6	26	9
43	FEINMECHAN U OPTISCHE ERZEUGN	-	-	-	-	5	2
52	MUSIKINSTRUMENTE	-	-	-	-	1	-
53	KINDERSPIELZEUG CHRISTBAUMSCHM	-	1	-	-	1	-
56	LUFTFAHRZEUGE	67	1152	378	146	4338	1538
57	KRAFTFAHRZEUGE	1	1	-	1	1	-
69	SONSTIGE ENDERZEUGNISSE	13	39	12	55	111	38
	ZUSAMMEN	457	3156	1050	1198	10102	3608
	FERTIGWAREN IICA-IICB	1092	3835	1274	3721	12350	4417
	GEWERBL. WIRTSCHAFT IIA-IICE	355100	108469	36346	673412	194533	68265
III	AUSSERDEM						
01	RUECKWAREN	26	412	138	137	662	230
	INSGESAMT	386421	131404	44018	739786	247989	87173
	DARUNTER						
	EIGENVEREDELUNG	1513	1252	425	2321	1937	681
	LOHNVEREDELUNG	1	26	9	4	170	62

SPEZIALHANDEL NACH LAENDERN

NR. DER SYSTEMATIK	WARENBENENNUNG	JULI/DEZEMBER 1984			JANUAR/DEZEMBER 1984		
		DT+100 KG	1000 DM	1000 \$	DT+100 KG	1000 DM	1000 \$
NOCH S I M B A B W E							
A U S F U H R							
IB	NAHRUNGSMITTEL TIER URSPR						
01	MILCH	35110	8047	2716	40110	9330	3185
	ZUSAMMEN	35110	8047	2716	40110	9330	3185
IC	NAHRUNGSMITTEL PFL URSPR						
01	WEIZEN	30000	1809	588	30000	1809	588
08	MUELLEREIERZEUGNISSE	13865	993	323	13865	993	323
10	NICHTOELHALTIGE SAEMEREIEN	1	2	1	1	2	1
22	GEWUERZE	-	-	-	6	111	40
23	ZUCKER	663	80	26	821	102	34
27	DELKUCHEN	242	18	6	243	20	7
31	SONST PFLANZL NAHRUNGSMITTEL	5	12	4	411	132	46
	ZUSAMMEN	44776	2914	948	45347	3169	1039
ID	GENUSSMITTEL						
01	HOPFEN	211	498	170	498	1029	369
08	WEIN	-	-	-	1	1	-
	ZUSAMMEN	211	498	170	499	1030	369
	ERNAHRUNGSWIRTSCHAFT IA-ID	80097	11459	3834	85956	13529	4593
IIA	ROHSTOFFE						
14	ROHGUMMEN SCHELLACK BALSAME	15	8	3	15	8	3
30	SPEISE UND INDUSTRIESALZ	22000	257	83	60714	701	246
32	SONSTIGE STEINE UND ERDEN	442	50	17	542	70	24
34	SONST ROHSTOFFE F CHEM ERZEUGN	180	9	3	180	9	3
38	SONST ROHSTOFFE AUCH ABFAELLE	10	38	12	20	63	21
	ZUSAMMEN	22647	362	118	61471	851	297
IIB	HALBWAREN						
02	REYON SYNTHET FAEDEN AUCH GEZW	44	121	40	91	232	81
03	GESPINSTE A ZELLW SYNTH FASER	6	28	9	7	36	11
05	GESPINSTE AUS BAUMWOLLE	1	10	3	1	10	3
08	HOLZMASSE ZELLSTOFF	50	16	5	100	31	10
09	KAUTSCHUK BEARBEITET	78	75	24	245	116	40
10	GLASSMASSE ROHGLAS	29	28	10	30	30	11
11	ZEMENT	340	16	5	340	16	5
12	SONST MINERALISCHE BAUSTOFFE	108	33	11	350	94	33
15	FERROLEGIERUNGEN	-	-	-	170	28	10
17	ALUMINIUM ROH AUCH LEGIERUNGEN	-	-	-	14	14	5
18	KUPFER ROH AUCH LEGIERUNGEN	3	3	1	6	6	2
24	FETTSAEUREN PARAFFIN VASELIN	3222	725	241	6825	1349	475
28	KRAFTSTOFFE SCHMIEROLE ERDGAS	2049	460	150	6232	1361	477
30	AUFBEREITETE KALIDJUNGEMITTEL	40000	2070	717	55750	2801	987
35	SONSTIGE CHEMISCHE HALBWAREN	5528	763	259	40210	1655	594
38	SONSTIGE HALBWAREN	-	2	-	-	6	2
	ZUSAMMEN	51458	4350	1475	110371	7785	2746
IICA	VORERZEUGNISSE						
01	GEWEBE A SEIDE REYON SYNTH FAD	528	1081	358	1692	2826	1009
02	GEWEBE A ZELLWOLLE SYNTH FASER	117	616	208	226	1241	439
03	GEWEBE A WOLLE U AND TIERHAAR	22	56	17	41	114	38
04	GEWEBE AUS BAUMWOLLE	86	237	75	170	447	150
05	GEWEBE AUS FLACHS HANF JUTE	13	47	17	47	115	42
06	LEDER	-	1	-	-	2	-
08	PAPIER UND PAPPE	671	302	101	2560	1583	573
09	FURNIERE SPERRHOLZ U DGL	389	192	62	907	497	174
10	STEINZEUG TON PORZELLANERZEUGN	10	18	6	54	51	19
11	GLAS	162	18	6	789	82	29
12	KUNSTSTOFFE	7480	3051	1028	23099	8088	2897
13	TEERFARBSTOFFE	734	2293	763	1636	5045	1772
14	SONST FARBSTOFFE FARBEN LACKE	147	139	46	640	412	149
15	DEXTRINE GELATINE UND LEIME	161	71	23	220	92	31
16	SPRENGSTOFFE SCHIESSBED ZUENDW	23	88	31	67	198	72
17	SONST CHEMISCHE VORERZEUGNISSE	13623	4453	1515	21491	6603	2304
19	STAHLROEHREN	52	90	31	99	125	43
20	STAB UND FORMEISEN	1741	349	115	2571	523	179
21	BLECH AUS EISEN	3689	547	191	8071	1169	425
22	DRAHT AUS EISEN	2	5	1	47	35	11
24	SCHMIEDE GUSS SCHMIEDESTUECKE	524	75	25	524	75	25
25	STANGEN BLECHE USW KUPFER	-	-	-	10	8	3
26	STANGEN BLECHE USW ALUMINIUM	419	276	93	1322	827	294
27	STANGEN BLECHE USW AND UNEDL M	1	19	6	20	49	17
28	STANGEN BLECHE USW EDELMETALLE	-	-	-	-	3	1
31	SONSTIGE VORERZEUGNISSE	6	19	6	6	21	7
	ZUSAMMEN	30600	14043	4724	66309	30231	10701
IICB	ENDERZEUGNISSE						
01	STRICKWAREN SEIDE CHEMIEFASERN	-	7	-	-	9	-
02	STRICKWAREN WOLLE U AND TIERH	-	2	-	-	2	-
03	STRICKWAREN AUS BAUMWOLLE	-	5	1	-	7	1
04	SONST KLEIDUNG SEIDE CHEMIEFAS	1	20	7	21	69	21
05	SONST KLEIDUNG WOLLE AND TIERH	-	2	-	-	4	-
06	SONST KLEIDUNG AUS BAUMWOLLE	-	5	1	10	26	7
07	SONST KLEIDUNG FLACHS HANF USW	1	9	3	2	16	5
08	HUETE	-	3	1	-	3	1
09	SONSTIGE SPINNSTOFFWAREN	21	79	25	81	162	57
10	PELZWAREN	-	15	4	-	18	6
11	SCHUHE AUS LEDER	-	7	1	-	10	1
12	ANDERE LEDERWAREN	-	3	1	3	8	2

SPEZIALHANDEL NACH LAENDERN

NR. DER SYSTEMATIK	WARENBENENNUNG	JULI/DEZEMBER 1984			JANUAR/DEZEMBER 1984		
		DT=100 KG	1000 DM	1000 \$	DT=100 KG	1000 DM	1000 \$
NOCH	S I M B A B W E	AUSFUHR					
13	PAPIERWAREN	921	202	66	1225	387	135
14	BUECHER KARTEN NOTEN BILDER	289	347	112	988	1091	391
15	HOLZWAREN	6	12	4	49	49	17
16	KAUTSCHUKWAREN	203	296	97	249	497	170
17	STEINWAREN	53	57	19	104	111	39
18	STEINZEUG PORZELLAN U AE WAREN	47	36	13	49	73	26
19	GLASWAREN	29	108	35	169	368	128
20	MESSERSCHMIEDEWAREN	2	6	1	2	7	1
21	WERKZEUGE LANDWIRTSCH GERAETE	127	377	127	307	1005	360
22	SONSTIGE EISENWAREN	316	386	125	8124	2564	948
23	WAREN A KUPFER U KUPFERLEGIER	35	55	18	62	102	35
24	EDELMETALLW VERGOLD VERSILB W	-	10	2	-	17	5
25	SONST WAREN A UNEDLEN METALLEN	122	245	80	178	371	126
26	WERKZEUGMASCHINEN WALZWERKSANL	361	585	203	1452	1466	533
27	TEXTIL LEDERINDUSTRIEMASCHINEN	161	1410	481	1043	4252	1542
28	LANDMASCHINEN U ACKERSCHLEPPER	318	621	210	892	1615	578
30	KRAFTMASCHINEN	27	283	92	56	625	218
31	PUMPEN DRUCKLUFTMASCHINEN	65	370	121	126	722	251
32	FOERDERMITTEL	258	257	85	1163	2260	854
33	PAPIER UND DRUCKMASCHINEN	785	3191	1088	876	3653	1252
34	BUEROMASCHINEN	42	722	239	80	1207	417
35	NAHRUNGSMITTELINDUSTRIEMASCHIN	148	612	201	3242	8242	3062
36	SONSTIGE MASCHINEN	1993	4021	1338	3788	7440	2606
41	ELEKTROTECHNISCHE ERZEUGNISSE	4647	12698	4230	6073	22893	8002
42	UHREN	6	71	25	11	155	58
43	FEINMECHAN U OPTISCHE ERZEUGN	80	1008	335	218	1788	611
44	WACHSWAREN UND SEIFEN	-	2	1	-	2	1
45	WAREN AUS KUNSTSTOFFEN	231	408	134	346	642	219
46	SPIELFILME BEL FILME PLATTEN	-	-	-	-	10	4
47	PHOTOCHEMISCHE ERZEUGNISSE	45	104	32	69	144	47
48	BLEISTIFTE U CHEM BUEROBEDARF	28	55	16	90	95	30
49	PHARMAZEUTISCHE ERZEUGNISSE	375	1973	659	806	3566	1248
50	KOSMETISCHE ERZEUGNISSE	7	3	1	14	6	3
51	SONSTIGE CHEMISCHE ERZEUGNISSE	8022	3030	1025	13396	4978	1751
52	MUSIKINSTRUMENTE	1	14	5	1	28	10
53	KINDERSPIELZEUG CHRISTBAUMSCHM	-	4	-	-	9	3
56	LUFTFAHRZEUGE	7	59	19	47	380	138
57	KRAFTFAHRZEUGE	7793	12949	4347	11320	21336	7474
58	FAHRRADER	1	1	-	2	2	-
59	SONSTIGE FAHRZEUGE	316	132	44	318	135	45
69	SONSTIGE ENDERZEUGNISSE	417	1138	379	462	1565	535
	ZUSAMMEN	28307	48015	16053	57514	96192	33974
	FERTIGWAREN IICA-IICB	58907	62058	20777	123823	126423	44675
	GEWERBL. WIRTSCHAFT IIA-IICB	133012	66770	22370	295665	135059	47718
III	AUSSERDEM						
01	RUECKWAREN	2	4	1	12	18	6
02	ERSATZLIEFERUNGEN	56	167	57	105	298	105
	INSGESAMT	213167	78400	26262	381738	148904	52422
	DARUNTER						
	EIGENVEREDELUNG	3404	5038	1690	7912	10592	3729
	LOHNVEREDELUNG	2	44	16	27	541	199
	M A L A W I						
	E I N F U H R						
IB	NAHRUNGSMITTEL TIER URSPR						
06	FISCHE UND FISCHZUBEREITUNGEN	1	55	17	2	141	49
	ZUSAMMEN	1	55	17	2	141	49
IC	NAHRUNGSMITTEL PFL URSPR						
19	GEMUESE OBSTKONSERV FRUCHTSAFT	2	4	1	2	4	1
22	GEWUERZE	20	20	7	40	38	13
24	OELFRUECHTE ZUR ERNAEHRUNG	-	-	-	177	56	20
	ZUSAMMEN	22	24	8	219	98	34
ID	GENUSSMITTEL						
02	KAFFEE	677	637	209	2107	1850	660
03	TEE	3209	2623	875	4864	3825	1320
04	ROHTABAK	43304	29963	9957	83052	60068	21075
	ZUSAMMEN	47190	33223	11041	90023	65743	23055
	ERNAEHRUNGSWIRTSCHAFT IA-ID	47213	33302	11066	90244	65962	23138
IIA	ROHSTOFFE						
37	EDELST SCHMUCKST PERLEN ROH	-	-	-	-	15	6
	ZUSAMMEN	-	-	-	-	15	6
IICA	VORERZEUGNISSE						
04	GEWEBE AUS BAUMWOLLE	175	122	42	675	433	156
	ZUSAMMEN	175	122	42	675	433	156
IICB	ENDERZEUGNISSE						
14	BUECHER KARTEN NOTEN BILDER	-	1	-	-	1	-
15	HOLZWAREN	5	9	3	5	9	3
30	KRAFTMASCHINEN	-	2	1	-	8	4
31	PUMPEN DRUCKLUFTMASCHINEN	-	2	1	-	7	2
36	SONSTIGE MASCHINEN	1	4	2	1	4	2
41	ELEKTROTECHNISCHE ERZEUGNISSE	2	25	8	3	67	23
43	FEINMECHAN U OPTISCHE ERZEUGN	1	11	5	1	18	7
56	LUFTFAHRZEUGE	5	14	5	14	44	16

SPEZIALHANDEL NACH LAENDERN

NR. DER SYSTEMATIK	WARENBENENNUNG	JULI/DEZEMBER 1984			JANUAR/DEZEMBER 1984		
		DT*100 KG	1000 DM	1000 \$	DT*100 KG	1000 DM	1000 \$
NOCH	M A L A W I						
	EINFUHR						
69	SONSTIGE ENDERZEUGNISSE	-	-	-	-	4	1
	ZUSAMMEN	14	68	25	24	162	58
	FERTIGWAREN IICA-IICB	189	190	67	699	595	214
	GEWERBL. WIRTSCHAFT IIA-IICB	189	190	67	699	610	220
III	AUSSERDEM						
01	RUECKWAREN	1	122	39	3	136	44
	INSGESAMT	47403	33614	11172	90946	66728	23402
	DARUNTER						
	EIGENVEREDELUNG	2173	1520	507	2906	2120	729
	LOHNVEREDELUNG	9	54	20	19	143	52
	A U S F U H R						
IB	NAHRUNGSMITTEL TIER URSPR						
01	MILCH	-	-	-	250	67	24
06	FISCHE UND FISCHZUBEREITUNGEN	23	36	12	23	36	12
	ZUSAMMEN	23	36	12	273	103	36
IC	NAHRUNGSMITTEL PFL URSPR						
31	SONST PFLANZL NAHRUNGSMITTEL	-	4	1	-	10	3
	ZUSAMMEN	-	4	1	-	10	3
ID	GENUSSMITTEL						
01	HOPFEN	-	-	-	115	166	60
08	WEIN	142	77	26	182	93	31
	ZUSAMMEN	142	77	26	297	259	91
	ERNAHRUNGSWIRTSCHAFT IA-ID	165	117	39	570	372	130
IIA	ROHSTOFFE						
30	SPEISE UND INDUSTRIESALZ	4840	73	26	15960	253	93
	ZUSAMMEN	4840	73	26	15960	253	93
IIB	HALBWAREN						
02	REYON SYNTHET FAEDEN AUCH GEZW	1	3	1	1	4	1
05	GESPINSTE AUS BAUMWOLLE	1	5	1	5	39	13
09	KAUTSCHUK BEARBEITET	32	54	19	32	55	19
19	NICKEL ROH AUCH LEGIERUNGEN	-	-	-	-	1	-
24	FETTSAEUREN PARAFFIN VASELIN	2226	524	181	2548	586	204
28	KRAFTSTOFFE SCHMIEREOELE ERDGAS	-	-	-	542	88	33
35	SONSTIGE CHEMISCHE HALBWAREN	120	64	23	1258	166	61
	ZUSAMMEN	2380	650	225	4386	939	331
IICA	VORERZEUGNISSE						
01	GEWEBE A SEIDE REYON SYNTH FAD	157	236	79	205	273	93
02	GEWEBE A ZELLWOLLE SYNTH FASER	1	2	1	1	2	1
04	GEWEBE AUS BAUMWOLLE	-	-	-	10	18	6
05	GEWEBE AUS FLACHS HANF JUTE	5	13	4	13	31	11
12	KUNSTSTOFFE	5086	1365	456	9588	2621	925
13	TEERFARBSTOFFE	57	270	89	172	744	261
14	SONST FARBSTOFFE FARBEN LACKE	59	67	23	67	77	26
15	DEXTRINE GELATINE UND LEIME	1	1	-	1	8	3
16	SPRENGSTOFFE SCHIESSBED ZUENDW	15	43	14	31	90	32
17	SONST CHEMISCHE VORERZEUGNISSE	899	161	53	1340	295	102
20	STAB UND FORMEISEN	-	-	-	778	83	30
22	DRAHT AUS EISEN	-	-	-	1560	194	72
25	STANGEN BLECHE USW KUPFER	-	-	-	1	3	1
28	STANGEN BLECHE USW EDELMETALLE	-	-	-	-	1	1
	ZUSAMMEN	6280	2158	719	13767	4440	1564
IICB	ENDERZEUGNISSE						
01	STRICKWAREN SEIDE CHEMIEFASERN	-	6	1	-	14	5
02	STRICKWAREN WOLLE U AND TIERH	1	12	4	1	12	4
03	STRICKWAREN AUS BAUMWOLLE	1	9	3	2	26	10
04	SONST KLEIDUNG SEIDE CHEMIEFAS	1	16	5	3	51	18
05	SONST KLEIDUNG WOLLE AND TIERH	-	1	-	5	25	9
06	SONST KLEIDUNG AUS BAUMWOLLE	1	3	1	2	18	6
09	SONSTIGE SPINNSTOFFWAREN	3	7	2	80	214	81
11	SCHUHE AUS LEDER	7	26	9	19	86	31
12	ANDERE LEDERWAREN	-	1	-	-	1	-
13	PAPIERWAREN	-	-	-	6	10	3
14	BUECHER KARTEN NOTEN BILDER	35	36	10	45	45	12
15	HOLZWAREN	42	57	18	98	147	52
16	KAUTSCHUKWAREN	18	36	12	132	133	46
18	STEINZEUG PORZELLAN U AE WAREN	-	-	-	3	3	1
19	GLASWAREN	-	1	-	174	108	39
20	MESSERSCHMIEDEWAREN	39	93	33	49	118	42
21	WERKZEUGE LANDWIRTSCH GERAETE	76	127	42	80	146	49
22	SONSTIGE EISENWAREN	140	187	59	151	216	70
23	WAREN A KUPFER U KUPFERLEGIER	8	22	7	10	30	10
24	EDELMETALLW VERGOLD VERSILB W	-	-	-	-	1	-
25	SONST WAREN A UNEDLEN METALLEN	20	16	7	168	115	44
26	WERKZEUGMASCHINEN WALZWERKSANL	14	91	31	18	111	38
27	TEXTIL LEDERINDUSTRIEMASCHINEN	8	86	28	33	286	100
28	LANDMASCHINEN U ACKERSCHLEPPER	42	87	31	110	179	65
30	KRAFTMASCHINEN	-	12	3	-	18	5
31	PUMPEN DRUCKLUFTMASCHINEN	21	130	42	32	160	54
32	FOERDERMITTEL	3	4	1	27	53	19
33	PAPIER UND DRUCKMASCHINEN	-	-	-	-	4	2
34	BUEROMASCHINEN	17	189	63	22	267	92
35	NAHRUNGSMITTELINDUSTRIEMASCHIN	273	743	241	515	1901	665
36	SONSTIGE MASCHINEN	176	350	119	237	570	203

SPEZIALHANDEL NACH LAENDERN

NR. DER SYSTEMATIK	WARENBENENNUNG	JULI/DEZEMBER 1984			JANUAR/DEZEMBER 1984		
		DT*100 KG	1000 DM	1000 \$	DT*100 KG	1000 DM	1000 \$
NOCH	M A L A W I	AUSFUHR					
41	ELEKTROTECHNISCHE ERZEUGNISSE	39	744	244	49	869	286
43	FEINMECHAN U OPTISCHE ERZEUGN	13	203	67	35	451	155
45	WAREN AUS KUNSTSTOFFEN	8	48	19	19	133	48
47	PHOTOCHEMISCHE ERZEUGNISSE	39	73	24	42	114	36
48	BLEISTIFTE U CHEM BUEROBEDARF	173	217	71	190	264	88
49	PHARMAZEUTISCHE ERZEUGNISSE	460	2475	817	1668	3174	1078
50	KOSMETISCHE ERZEUGNISSE	10	19	6	10	19	6
51	SONSTIGE CHEMISCHE ERZEUGNISSE	366	210	69	707	446	157
52	MUSIKINSTRUMENTE	-	3	-	-	3	-
56	LUFTFAHRZEUGE	7	180	61	13	293	103
57	KRAFTFAHRZEUGE	1539	3534	1188	2501	6195	2165
58	FAHRRADER	135	87	31	175	115	42
59	SONSTIGE FAHRZEUGE	-	-	-	5	5	2
69	SONSTIGE ENDERZEUGNISSE	20	87	28	27	142	50
	ZUSAMMEN	3755	10228	3397	7463	17291	5991
	FERTIGWAREN IICA-IICB	10035	12386	4116	21230	21731	7555
	GEWERBL. WIRTSCHAFT IIA-IICB	17255	13109	4367	41576	22923	7979
III	AUSSERDEM						
02	ERSATZLIEFERUNGEN	3	25	7	3	29	8
	INSGESAMT	17423	13251	4413	42149	23324	8117
	DARUNTER						
	EIGENVEREDELUNG	372	581	197	484	927	321
	LOHNVEREDELUNG	3	124	41	3	152	51
	REP S U E D A F R						
	E I N F U H R						
IA	LEBENDE TIERE						
04	SONSTIGE LEBENDE TIERE	78	150	52	79	175	61
	ZUSAMMEN	78	150	52	79	175	61
IB	NAHRUNGSMITTEL TIER URSPR						
04	FLEISCH UND FLEISCHWAREN	6172	5634	1893	7301	6998	2391
05	DAERME	121	151	51	204	220	76
06	FISCHE UND FISCHZUBEREITUNGEN	3238	2284	763	5051	3754	1306
09	EIER EIWEISS EIGELB	-	2	1	-	3	1
10	HONIG	50	15	5	60	15	5
	ZUSAMMEN	9581	8086	2713	12606	10990	3779
IC	NAHRUNGSMITTEL PFL URSPR						
05	MAIS	1213	225	75	3627	543	192
07	REIS	17	2	1	25	3	1
08	MJELLEREIERZEUGNISSE	-	-	-	52	3	1
10	NICHTOELHALTIGE SAEMEREIEN	3766	311	109	10933	1060	388
11	HUELSENFRUECHTE ZUR ERNAEHRUNG	112	45	14	112	45	14
14	KARTOFFELN	-	-	-	20	2	1
15	ANDERE HACKFRUECHTE	2	2	1	2	2	1
16	GEMJESE SONST KUECHENGEWAECHSE	6483	2128	708	41947	5247	1880
17	DBST AUSSER SUEDFRUECHTEN	243045	36104	12536	689459	124032	45206
18	SUEDFRUECHTE	277918	45102	15081	367625	58260	19910
19	GEMJESE OBSTKONSERV FRUCHTSAFT	115333	21598	7251	225149	44830	15785
20	KAKAO ROH	42	22	7	42	22	7
21	KAKAOERZEUGNISSE	28	14	4	35	21	7
22	GEWUERZE	-	-	-	374	170	63
23	ZUCKER	2	1	-	2	1	-
24	DELFRUECHTE ZUR ERNAEHRUNG	849	110	37	9976	2694	1001
27	DELKUCHEN	1025001	44096	14730	2155389	95642	33776
29	SONST ABFALLERZEUGN VIEHFUETT	92527	2144	691	92527	2144	691
31	SONST PFLANZL NAHRUNGSMITTEL	1452	565	188	3525	1325	463
32	LEB PFLANZEN ZIERGAERT ERZEUGN	12554	11116	3709	21201	19400	6765
	ZUSAMMEN	1780344	163585	55142	3622022	355446	126152
ID	GENUSSMITTEL						
01	HOPFEN	144	233	76	342	539	192
02	KAFFEE	71	65	22	71	65	22
03	TEE	1	2	1	151	90	34
04	ROHTABAK	644	222	74	1374	440	155
07	BRANNTWEIN	223	31	10	225	33	11
08	WEIN	3427	1401	469	7573	3173	1126
	ZUSAMMEN	4510	1954	652	9736	4340	1540
	ERNAEHRUNGSWIRTSCHAFT IA-ID	1794513	173775	58559	3644443	370951	131532
IIA	ROHSTOFFE						
02	ZELLWOLLE SYNTHET FASERN U ABF	1485	207	68	2356	294	99
03	WOLLE AND TIERHAARE REISSWOLLE	62473	72273	24045	144274	164406	58249
04	BAUMWOLLE REISSBAUMWOLLE ABF	119	10	3	388	32	11
07	FELLE ZU PELZWERK ROH	711	17881	5966	926	22281	7631
08	ANDERE FELLE UND HAEUTE	12720	8437	2820	23592	15318	5366
09	BETTFEDERN	-	-	-	1	16	6
11	BAU UND NUTZHOLZ RUNDHOLZ	258	16	5	782	48	18
13	KAUTSCHUK GUTTAPERCHA BALATA	294	21	7	610	45	16
16	STEINKOHL EINSCHL PRESSKOHL	11605369	138101	46207	22978913	258885	90733
19	EISENERZE	15397348	99439	33761	34102767	219633	78218
21	MANGANERZE	335300	5887	1898	984905	15416	5476
22	KUPFERERZE UND KIESABBRAENDE	-	-	-	1225	2675	1030
23	BLEIERZE	130825	11718	3898	181988	16556	5675
24	ZINKERZE	106350	7969	2604	215710	15112	5356
25	CHROMERZE	545201	8460	2829	1120269	17725	6233
28	SONSTIGE ERZE UND METALLASCHEN	819402	75910	25519	1562567	152057	53670

SPEZIALHANDEL NACH LAENDERN

NR. DER		WARENBENENNUNG	JULI/DEZEMBER 1984			JANUAR/DEZEMBER 1984		
SYSTEMATIK			DT*100 KG	1000 DM	1000 \$	DT*100 KG	1000 DM	1000 \$
NOCH	R E P S U E D A F R	EINFUHR						
32		SONSTIGE STEINE UND ERDEN	688480	25751	8616	1202818	47442	16691
33		ROHPHOSPHATE	888062	13521	4523	1673579	24369	8553
34		SONST ROHSTOFFE F CHEM ERZEUGN	1080	824	277	2615	1790	635
37		EDELST SCHMUCKST PERLEN ROH	98	7727	2591	551	16583	5875
38		SONST ROHSTOFFE AUCH ABFAELLE	4262	771	254	8285	1381	484
		ZUSAMMEN	30499837	494923	165891	64209121	992064	350025
11B		HALBWAREN						
01		ROHSEIDE UND SEIDENGESPINSTE	-	1	1	-	1	1
02		REYON SYNTHET FAEDEN AUCH GEZW	1312	916	305	1729	1204	415
03		GESPINSTE A ZELLW SYNTH FASER	-	-	-	32	34	12
05		GESPINSTE AUS BAUMWOLLE	2540	1895	630	5286	4153	1464
07		BAU UND NUTZHOZL SCHNITTHOLZ	260	33	11	325	36	12
08		HOLZMASSE ZELLSTOFF	19423	2302	765	31870	3663	1274
12		SONST MINERALISCHE BAUSTOFFE	3483	167	58	7789	407	147
13		ROHEISEN	91445	4079	1373	157184	6870	2410
14		ALTEISEN SCHROTT	5069	1060	350	5579	1197	401
15		FERROLEGIERUNGEN	885378	128138	42527	1541771	210734	73113
16		EISENHALBZEUG	25772	1638	555	55498	3530	1259
17		ALUMINIUM ROH AUCH LEGIERUNGEN	95064	42250	14135	179859	73415	25858
18		KUPFER ROH AUCH LEGIERUNGEN	362998	145786	48732	729066	293847	103286
19		NICKEL ROH AUCH LEGIERUNGEN	15579	21346	7139	33850	45189	15991
20		BLEI ROH AUCH LEGIERUNGEN	1070	40	14	1238	50	18
21		ZINN ROH AUCH LEGIERUNGEN	447	1595	532	1628	5557	1988
22		ZINK ROH AUCH LEGIERUNGEN	152	33	11	1515	258	98
23		SONST UNEDLE METALLE ROH	21420	10891	3648	34659	16505	5722
24		FETTSAEUREN PARAFFIN VASELIN	29533	9052	3043	54155	16302	5723
25		SONST TECHNISCHE FETTE U OELE	151	22	8	1147	109	40
26		KOKS	240	1	-	240	1	-
27		RUECKST D ERDOEL U TEERDESTILL	-	-	-	12515	143	52
28		KRAFTSTOFFE SCHMIEROLE ERDGAS	594	171	59	1093	310	111
32		SONSTIGE PHOSPHORDUENGEMITTEL	45660	2574	844	87548	4750	1638
33		STICKSTOFF A N G DUENGEMITTEL	111716	6990	2274	134175	8276	2770
35		SONSTIGE CHEMISCHE HALBWAREN	382290	23489	7897	650310	38273	13342
37		GOLD FUER GEWERBLICHE ZWECKE	1	6705	2214	30	106543	38514
38		SONSTIGE HALBWAREN	181	52040	17404	244	92299	32369
		ZUSAMMEN	2101778	463214	154529	3730335	933656	328028
11CA		VORERZEUGNISSE						
01		GEWEBE A SEIDE REYON SYNTH FAD	1	3	1	2	9	3
02		GEWEBE A ZELLWOLLE SYNTH FASER	-	2	1	2	12	4
03		GEWEBE A WOLLE U AND TIERHAAR	4	20	6	7	39	14
04		GEWEBE AUS BAUMWOLLE	134	113	36	137	124	40
05		GEWEBE AUS FLACHS HANF JUTE	196	86	26	296	124	41
06		LEDER	104	2083	691	219	3970	1391
07		FELLE ZU PELZWERK BEARBEITET	99	745	250	166	1190	416
08		PAPIER UND PAPPE	18235	1781	596	45887	4701	1659
09		FURNIERE SPERRHOLZ U DGL	8547	1242	417	15850	2246	789
10		STEINZEUG TON PORZELLANERZEUGN	-	-	-	-	4	2
12		KUNSTSTOFFE	1138	322	105	1999	543	187
13		TEERFARBSTOFFE	66	63	22	101	89	31
14		SONST FARBSTOFFE FARBEN LACKE	12	7	2	12	11	3
15		DEXTRINE GELATINE UND LEIME	-	-	-	180	34	12
17		SONST CHEMISCHE VORERZEUGNISSE	37869	85387	28797	67219	168936	59437
18		GUSSROEHREN	10	10	3	13	14	5
19		STAHLROEHREN	-	-	-	2	4	1
20		STAB UND FORMEISEN	294445	19369	6378	470088	32287	11181
21		BLECH AUS EISEN	83636	9379	3146	118590	14989	5227
22		DRAHT AUS EISEN	23239	1543	523	23240	1544	523
24		SCHMIEDB GUSS SCHMIEDESTUECKE	-	-	-	11	6	2
25		STANGEN BLECHE USW KUPFER	2637	1287	436	3134	1532	525
26		STANGEN BLECHE USW ALUMINIUM	2	3	1	2	3	1
27		STANGEN BLECHE USW AND UNEDL M	-	41	14	1	56	20
28		STANGEN BLECHE USW EDELMETALLE	3	8139	2710	3	13604	4729
30		EDELST SCHMUCKST PERLEN BEARB	9	697	231	9	1986	704
31		SONSTIGE VORERZEUGNISSE	718	520	171	1018	875	304
		ZUSAMMEN	471104	132842	44563	748188	248932	87251
11CB		ENDERZEUGNISSE						
01		STRICKWAREN SEIDE CHEMIEFASERN	18	87	27	33	210	72
03		STRICKWAREN AUS BAUMWOLLE	127	764	254	151	919	312
04		SONST KLEIDUNG SEIDE CHEMIEFAS	7	36	11	7	42	12
05		SONST KLEIDUNG WOLLE AND TIERH	-	7	2	-	16	5
06		SONST KLEIDUNG AUS BAUMWOLLE	488	1315	452	1067	2861	1032
09		SONSTIGE SPINNSTOFFWAREN	2	12	5	8	37	15
10		PELZWAREN	1	62	21	2	94	33
11		SCHUHE AUS LEDER	-	-	-	-	1	1
12		ANDERE LEDEWAREN	7	271	88	19	342	112
13		PAPIERWAREN	15	13	4	25	26	8
14		BUECHER KARTEN NOTEN BILDER	18	42	16	38	161	57
15		HOLZWAREN	4698	1723	578	11340	4044	1430
16		KAUTSCHUKWAREN	9	72	23	22	119	40
17		STEINWAREN	6	13	4	12	19	6
18		STEINZEUG PORZELLAN U AE WAREN	2	3	-	8	5	1
19		GLASWAREN	37	30	8	42	33	10
21		WERKZEUGE LANDWIRTSCH GERAETE	61	361	121	192	736	259
22		SONSTIGE EISENWAREN	43547	3988	1326	99384	8692	3034
23		WAREN A KUPFER U KUPFERLEGIER	-	-	-	4	4	1
24		EDELMETALLW VERGOLD VERSILB W	-	10	2	-	15	4
25		SONST WAREN A UNEDLEN METALLEN	12	26	9	28	51	17
26		WERKZEUGMASCHINEN WALZWERKSANL	66	151	53	1113	325	117
27		TEXTIL LEADERINDUSTRIEMASCHINEN	172	184	62	190	211	71
28		LANDMASCHINEN U ACKERSCHLEPPER	-	1	-	6	4	1

SPESIALHANDEL NACH LAENDERN

NR. DER SYSTEMATIK	WARENBENENNUNG	JULI/DEZEMBER 1984			JANUAR/DEZEMBER 1984		
		DT*100 KG	1000 DM	1000 \$	DT*100 KG	1000 DM	1000 \$
NOCH	R E P S U E D A F R						
	EINFUHR						
30	KRAFTMASCHINEN	69	1652	553	105	4662	1683
31	PUMPEN DRUCKLUFTMASCHINEN	102	1810	604	232	2290	778
32	FOERDERMITTEL	3	26	9	195	135	48
33	PAPIER UND DRUCKMASCHINEN	144	129	43	248	154	53
34	BUEROMASCHINEN	76	2204	745	114	3520	1234
35	NAHRUNGSMITTELINDUSTRIEMASCHIN	4	57	19	4	70	23
36	SONSTIGE MASCHINEN	1768	1560	521	3479	3229	1136
41	ELEKTROTECHNISCHE ERZEUGNISSE	218	4948	1646	490	7511	2587
42	UHREN	-	77	26	-	78	26
43	FEINMECHAN U OPTISCHE ERZEUGN	11	445	143	22	906	317
44	WACHSWAREN UND SEIFEN	88	88	29	88	88	29
45	WAREN AUS KUNSTSTOFFEN	63	130	43	130	234	80
46	SPIELFILME BEL FILME PLATTEN	-	106	35	1	168	59
49	PHARMAZEUTISCHE ERZEUGNISSE	188	6858	2289	424	14497	5145
50	KOSMETISCHE ERZEUGNISSE	-	4	2	-	7	3
51	SONSTIGE CHEMISCHE ERZEUGNISSE	1425	914	309	2945	1461	512
52	MUSKINSTRUMENTE	490	535	177	612	679	231
53	KINDERSPIELZEUG CHRISTBAUMSCHM	-	2	-	-	2	-
55	WASSERFAHRZEUGE	-	-	-	5	18	7
56	LUFTFAHRZEUGE	19	1081	358	111	2567	902
57	KRAFTFAHRZEUGE	952	1913	646	2450	4354	1556
58	FAHRRADER	-	1	-	-	1	-
59	SONSTIGE FAHRZEUGE	1	2	1	1	2	1
69	SONSTIGE ENDERZEUGNISSE	83	149681	50562	182	306581	108411
	ZUSAMMEN	54997	183394	61826	125529	372181	131471
	FERTIGWAREN IICA-IICB	526101	316236	106389	873717	621113	218722
	GEWERBL. WIRTSCHAFT IIA-IICB	33127716	1274373	426809	66813173	2546833	896775
III	AUSSERDEM						
01	RUECKWAREN	8707	27953	9310	15714	55435	19465
02	ERSATZLIEFERUNGEN	564	163	56	1143	240	84
	INSGESAM	34931500	1476264	494734	72474473	2973459	1047856
	DARUNTER						
	EIGENVEREDELUNG	507063	62977	21199	926317	112097	39543
	LOHNVEREDELUNG	32104	10579	3519	33213	17609	6153
	PASSIVE VEREDELUNG	87	75	24	200	478	170
	A U S F U H R						
IA	LEBENDE TIERE						
01	PFERDE	46	220	72	46	220	72
	ST	9			9		
02	RINDVIEH	67	98	33	277	308	111
	ST	8			39		
04	SONSTIGE LEBENDE TIERE	2	127	42	31	274	96
	ZUSAMMEN	115	445	147	354	802	279
IB	NAHRUNGSMITTEL TIER URSPR						
01	MILCH	473	160	52	473	160	52
03	KAESE	945	575	191	2019	1282	454
04	FLEISCH UND FLEISCHWAREN	1303	220	75	1626	466	169
05	DAERME	4617	5217	1741	6791	7631	2633
06	FISCHE UND FISCHZUBEREITUNGEN	427	225	77	764	406	144
08	SCHMALZ TALG TIER OELE FETTE	2808	569	190	6459	1275	452
09	EIER EIWEISS EIGELB	5	16	5	8	33	9
10	HONIG	30	8	3	30	8	3
	ZUSAMMEN	10608	6990	2334	18170	11261	3916
IC	NAHRUNGSMITTEL PFL URSPR						
07	REIS	2	1	-	5	2	-
08	MJELLEREIERZEUGNISSE	401	52	17	1161	151	54
09	MALZ	32486	2507	848	42566	3367	1175
10	NICHTOELHALTIGE SAEMEREIEN	132	97	33	298	162	58
11	HUELSENFRUECHTE ZUR ERNAEHRUNG	60	16	6	71	19	7
12	HUELSENFR ZUR VIEHFUETTERUNG	-	-	-	7	2	1
16	GEMJESE SONST KUECHENGewaechse	372	352	117	517	551	189
17	OBST AUSSER SUEDFRUECHTEN	230	135	47	658	405	148
18	SUEDFRUECHTE	128	39	13	131	43	15
19	GEMJESE OBSTKONSERV FRUCHTSAFT	2705	716	246	5603	1405	502
21	KAKAOERZEUGNISSE	766	947	311	2154	2525	890
22	GEWERZE	406	524	176	841	1277	449
23	ZUCKER	2454	262	89	3525	400	139
24	OELFRUECHTE ZUR ERNAEHRUNG	51	20	7	106	37	14
25	PFLANZL OELE U FETTE Z ERNAEHR	205	221	72	1256	1279	469
26	MARGARINE U AEHNL SPEISEFETTE	154	109	36	1055	480	172
27	OELKUCHEN	42	3	1	66	7	3
28	KLEIE	-	-	-	10	4	2
31	SONST PFLANZL NAHRUNGSMITTEL	14256	6731	2263	27506	12548	4394
32	LEB PFLANZEN ZIERGAERT ERZEUGN	126	132	44	135	196	67
	ZUSAMMEN	54976	12864	4326	87671	24860	8748
ID	GENUSSMITTEL						
01	HOPFEN	534	1078	358	2960	5758	2032
02	KAFFEE	121	207	69	291	507	177
03	TEE	12	20	7	22	35	13
05	TABAKERZEUGNISSE	84	368	122	154	657	231
06	BIER	1495	244	82	3069	496	174
07	BRANNTWEIN	1043	1000	335	2080	2142	755
08	WEIN	1734	691	237	4411	1714	617
	ZUSAMMEN	5023	3608	1210	12987	11309	3999
	ERNAEHRUNGSWIRTSCHAFT IA-ID	70722	23907	8017	119182	48232	16942

SPEZIALHANDEL NACH LAENDERN

NR. DER		WARENBENENNUNG	JULI/DEZEMBER 1984			JANUAR/DEZEMBER 1984		
SYSTEMATIK	DT*100 KG		1000 DM	1000 \$	DT*100 KG	1000 DM	1000 \$	
NOCH	REP	S U E D A F R	AUSFUHR					
I 1 A		ROHSTOFFE						
	02	ZELLWOLLE SYNTHET FASERN U ABF	10489	6090	2062	26287	14005	4986
	03	WOLLE AND TIERHAARE REISSWOLLE	10	4	1	177	82	29
	06	ABF V GESPINSTWAREN LUMPEN	511	189	64	1398	425	155
	09	BETTFEDERN	95	139	47	97	149	51
	11	BAU UND NUTZHOLZ RUNDHOLZ	-	-	-	273	16	6
	13	KAUTSCHUK GUTTAPERCHA BALATA	524	117	38	893	209	72
	14	ROHGUMMEN SCHELLACK BALSAME	655	523	175	1248	960	336
	15	DELFRUECHTE FUER TECHN OELE	2	1	-	4	3	-
	28	SONSTIGE ERZE UND METALLASCHEN	-	-	-	20	29	11
	30	SPEISE UND INDUSTRIESALZ	4355	70	23	7907	127	44
	32	SONSTIGE STEINE UND ERDEN	43761	3382	1137	91739	6042	2118
	34	SONST ROHSTOFFE F CHEM ERZEUGN	8937	1113	373	14309	1974	692
	36	PFLANZL FLECHT U POLSTERSTOFFE	15	24	7	62	84	29
	37	EDELST SCHMUCKST PERLEN ROH	4	18	7	4	32	12
	38	SONST ROHSTOFFE AUCH ABFAELLE	7721	545	180	13141	885	306
		ZUSAMMEN	77079	12215	4114	157559	25022	8847
I 1 B		HALBWAREN						
	01	ROHSEIDE UND SEIDENGESPINSTE	48	164	54	83	277	97
	02	REYON SYNTHET FAEDEN AUCH GEZW	41647	35660	12041	84413	70825	25004
	03	GESPINSTE A ZELLW SYNTH FASER	1419	1998	663	2916	4123	1449
	04	GESPINSTE WOLLE U AND TIERHAAR	26	102	33	47	201	69
	05	GESPINSTE AUS BAUMWOLLE	68	277	93	357	1045	377
	06	GESPINSTE A FLACHS HANF JUTE	1	7	2	10	44	15
	07	BAU UND NUTZHOLZ SCHNITTHOLZ	467	56	18	760	77	26
	08	HOLZMASSE ZELLSTOFF	1161	257	87	2037	428	149
	09	KAUTSCHUK BEARBEITET	4199	3990	1327	7300	6496	2255
	10	GLASMASSE ROHGLAS	2147	1205	405	6056	2644	936
	11	ZEMENT	3700	102	34	13725	336	121
	12	SONST MINERALISCHE BAUSTOFFE	63578	8427	2859	101997	13873	4867
	15	FERROLEGIERUNGEN	972	581	194	1914	1234	436
	16	EISENHALBZEUG	1895	253	87	4940	700	257
	17	ALUMINIUM ROH AUCH LEGIERUNGEN	5105	2520	847	9412	4205	1468
	18	KUPFER ROH AUCH LEGIERUNGEN	161	212	70	359	461	162
	19	NICKEL ROH AUCH LEGIERUNGEN	19	109	34	40	203	67
	20	BLEI ROH AUCH LEGIERUNGEN	-	-	-	488	87	32
	21	ZINN ROH AUCH LEGIERUNGEN	30	116	39	80	298	107
	22	ZINK ROH AUCH LEGIERUNGEN	922	248	82	922	248	82
	23	SONST UNEDLE METALLE ROH	62	375	126	189	961	338
	24	FETTSAEUREN PARAFFIN VASELIN	74834	12165	4121	163071	26052	9229
	25	SONST TECHNISCHE FETTE U OELE	2620	832	288	7338	2222	796
	27	RUECKST D ERDOEL U TEERDESTILL	66566	3871	1324	179093	10703	3861
	28	KRAFTSTOFFE SCHMIEREOELE ERDGAS	34014	7948	2667	79617	17798	6309
	29	TEER U TEERDESTILL ERZEUGNISSE	352	53	19	934	152	55
	30	AUFBEREITETE KALIDJUNGEMITTEL	73325	3821	1318	201659	9644	3447
	33	STICKSTOFF A N G DJUNGEMITTEL	9240	656	219	14618	907	313
	34	GERBSTOFFAUSZUEGE	11	4	1	11	4	1
	35	SONSTIGE CHEMISCHE HALBWAREN	111558	15805	5288	216644	32472	11435
	38	SONSTIGE HALBWAREN	8802	1152	391	10383	1530	531
		ZUSAMMEN	508949	102966	34731	1111413	210250	74291
I 1 C A		VORERZEUGNISSE						
	01	GEWEBE A SEIDE REYON SYNTH FAD	3685	13291	4484	8629	30901	10997
	02	GEWEBE A ZELLWOLLE SYNTH FASER	4507	13652	4573	9693	27868	9835
	03	GEWEBE A WOLLE U AND TIERHAAR	262	1454	481	392	2150	738
	04	GEWEBE AUS BAUMWOLLE	930	3873	1295	1908	8026	2829
	05	GEWEBE AUS FLACHS HANF JUTE	2078	5711	1929	4182	11949	4226
	06	LEDER	1551	2446	821	3196	4561	1604
	07	FELLE ZU PELZWERK BEARBEITET	15	987	335	49	2597	938
	08	PAPIER UND PAPPE	139469	35825	12016	253483	63964	22403
	09	FURNIERE SPERRHOLZ U DGL	8982	1803	604	21877	3718	1311
	10	STEINZEUG TON PORZELLANERZEUGN	22288	7158	2404	49881	12437	4347
	11	GLAS	18540	4261	1430	41202	9673	3435
	12	KUNSTSTOFFE	213786	93785	31506	435257	185752	65521
	13	TEERFARBSTOFFE	9565	24403	8231	18652	46526	16457
	14	SONST FARBSTOFFE FARBEN LACKE	31459	16018	5397	73376	33661	11935
	15	DEXTRINE GELATINE UND LEIME	3160	1694	560	5376	2788	969
	16	SPRENGSTOFFE SCHIESSBED ZUENDW	251	305	101	309	433	149
	17	SONST CHEMISCHE VORERZEUGNISSE	387231	85300	28792	766255	166255	58747
	18	GUSSROEHREN	21249	2140	740	76796	7070	2567
	19	STAHLROEHREN	36752	15356	5199	73112	28665	10147
	20	STAB UND FORMEISEN	42734	11166	3752	81026	21867	7716
	21	BLECH AUS EISEN	126230	20366	6864	212454	36248	12717
	22	DRAHT AUS EISEN	48151	7218	2436	76883	12895	4540
	23	EISENBAHNOBERBAUMATERIAL	8	1	-	253	173	62
	24	SCHMIEDB GUSS SCHMIEDSTUECKE	2996	1047	350	3404	1206	409
	25	STANGEN BLECHE USW KUPFER	9903	7742	2629	20690	15177	5368
	26	STANGEN BLECHE USW ALUMINIUM	18580	11068	3726	36877	21409	7854
	27	STANGEN BLECHE USW AND UNEDL M	2612	3427	1150	3871	5671	1975
	28	STANGEN BLECHE USW EDELMETALLE	137	1594	542	197	2935	1045
	30	EDELST SCHMUCKST PERLEN BEARB	-	452	152	-	1107	397
	31	SONSTIGE VORERZEUGNISSE	5818	2328	791	11911	4363	1550
		ZUSAMMEN	1162929	395871	133290	2291191	772045	272488
I 1 C B		ENDERZEUGNISSE						
	01	STRICKWAREN SEIDE CHEMIEFASERN	105	1521	506	186	3097	1098
	02	STRICKWAREN WOLLE U AND TIERH	24	671	225	33	826	283
	03	STRICKWAREN AUS BAUMWOLLE	41	469	162	98	1482	542
	04	SONST KLEIDUNG SEIDE CHEMIEFAS	257	3322	1113	436	6878	2451
	05	SONST KLEIDUNG WOLLE AND TIERH	124	2703	910	176	3723	1294
	06	SONST KLEIDUNG AUS BAUMWOLLE	237	1505	500	444	4980	1805
	07	SONST KLEIDUNG FLACHS HANF USW	9	218	74	18	442	160

SPEZIALHANDEL NACH LAENDERN

NR. DER		JULI/DEZEMBER 1984			JANUAR/DEZEMBER 1984		
SYSTEMATIK		DT*100 KG	1000 DM	1000 \$	DT*100 KG	1000 DM	1000 \$
NOCH	REP S U E D A F R	AUSFUHR					
08	HUETE	12	151	51	18	235	83
09	SONSTIGE SPINNSTOFFWAREN	3993	7256	2424	7143	12764	4459
10	PELZWAREN	1	42	13	2	172	62
11	SCHUHE AUS LEDER	184	801	261	344	1624	565
12	ANDERE LEDERWAREN	220	1794	598	319	3140	1091
13	PAPIERWAREN	10911	9235	3098	23032	18490	6522
14	BUECHER KARTEN NOTEN BILDER	3626	10281	3439	7036	16872	5875
15	HOLZWAREN	13866	8851	2984	25398	16557	5826
16	KAUTSCHUKWAREN	13281	19088	6444	25849	38467	13641
17	STEINWAREN	7736	4419	1468	11966	7024	2427
18	STEINZEUG PORZELLAN U AE WAREN	1862	3065	1028	3947	5612	1971
19	GLASWAREN	6867	7666	2583	14867	15960	5650
20	MESSERSCHMIEDEWAREN	925	4383	1468	1744	8207	2889
21	WERKZEUGE LANDWIRTSCH GERAETE	5627	18223	6124	11006	35433	12900
22	SONSTIGE EISENWAREN	51794	71069	23788	109244	146622	51828
23	WAREN A KUPFER U KUPFERLEGIER	4607	8150	2733	8098	13933	4856
24	EDELMETALLW VERGOLD VERSILB W	22	20894	7087	45	37923	13361
25	SONST WAREN A UNEDLEN METALLEN	12538	18625	6239	22186	35210	12358
26	WERKZEUGMASCHINEN WALZWERKSANL	32134	65318	21996	70222	148503	52688
27	TEXTIL LEDERINDUSTRIEMASCHINEN	15273	56235	18772	36050	118667	41828
28	LANDMASCHINEN U ACKERSCHLEPPER	40766	46971	15879	72164	86047	30412
30	KRAFTMASCHINEN	20345	71024	23782	34422	137072	48357
31	PUMPEN DRUCKLUFTMASCHINEN	16910	56414	18950	34422	120125	42654
32	FOERDERMITTEL	33618	49036	16533	58770	86816	30539
33	PAPIER UND DRUCKMASCHINEN	11850	51402	17148	25276	102399	35939
34	BUEROMASCHINEN	4728	93381	31309	8755	167599	58782
35	NAHRUNGSMITTELINDUSTRIEMASCHINEN	21391	54272	18102	33280	86485	30007
36	SONSTIGE MASCHINEN	117401	300682	101245	263685	610269	215813
41	ELEKTROTECHNISCHE ERZEUGNISSE	74357	426906	143590	160358	864477	305393
42	UHREN	453	3200	1084	872	6386	2261
43	FEINMECHAN U OPTISCHE ERZEUGN	4419	47049	15785	10885	96459	34149
44	WACHSWAREN UND SEIFEN	1473	1128	383	2294	1779	623
45	WAREN AUS KUNSTSTOFFEN	13409	24495	8284	25326	48262	17085
46	SPIELFILME BEL FILME PLATTEN	7	260	88	12	587	209
47	PHOTOCHEMISCHE ERZEUGNISSE	6185	16715	5609	11857	31051	10883
48	BLEISTIFTE U CHEM BUEROBEDARF	2349	2976	1003	3862	5479	1933
49	PHARMAZEUTISCHE ERZEUGNISSE	8122	40602	13670	16184	80251	28340
50	KOSMETISCHE ERZEUGNISSE	1460	3020	1010	2976	5564	1950
51	SONSTIGE CHEMISCHE ERZEUGNISSE	117604	57905	19569	231708	110505	39103
52	MUSIKINSTRUMENTE	107	779	260	274	1787	628
53	KINDERSPIELZEUG CHRISTBAUMSCHM	968	1985	672	2245	3926	1389
55	WASSERFAHRZEUGE	121801	130970	45995	121835	131056	46026
56	LUFTFAHRZEUGE	76	4828	1665	161	12591	4503
57	KRAFTFAHRZEUGE	573946	1055327	353573	1075136	2012119	707296
58	FAHRRADER	464	326	112	972	666	237
59	SONSTIGE FAHRZEUGE	18206	24399	8168	23390	34149	11742
69	SONSTIGE ENDERZEUGNISSE	8452	17008	5788	12928	28890	10196
	ZUSAMMEN	1407143	2929015	985344	2613956	5575639	1964562
	FERTIGWAREN IICA-IICB	2570072	3324886	1118634	4905147	6347684	2237050
	GEWERBL. WIRTSCHAFT IIA-IICB	3156100	3440067	1157479	6174119	6582956	2320188
III	AUSSERDEM						
01	RUECKWAREN	106	735	241	200	1485	522
02	ERSATZLIEFERUNGEN	3235	6714	2249	5276	16015	5683
	INSGESAMT	3230163	3471423	1167986	6298777	6648688	2343335
	DARUNTER						
	EIGENVEREDELUNG	276679	420748	140905	553306	875943	308867
	LOHNVEREDELUNG	16852	15629	5257	34526	30151	10635
	PASSIVE VEREDELUNG	1667	1019	344	2766	1634	572
B O T S U A N A							
	E I N F U H R						
IA	LEBENDE TIERE						
04	SONSTIGE LEBENDE TIERE	-	29	9	-	48	16
	ZUSAMMEN	-	29	9	-	48	16
IB	NAHRUNGSMITTEL TIER URSPR						
04	FLEISCH UND FLEISCHWAREN	56263	37103	12449	92006	63794	22332
	ZUSAMMEN	56263	37103	12449	92006	63794	22332
	ERNAHRUNGSWIRTSCHAFT IA-ID	56263	37132	12458	92006	63842	22348
IIA	ROHSTOFFE						
08	ANDERE FELLE UND HAEUTE	25	8	3	25	8	3
34	SONST ROHSTOFFE F CHEM ERZEUGN	2	26	9	3	34	12
38	SONST ROHSTOFFE AUCH ABFAELLE	-	8	3	2	46	17
	ZUSAMMEN	27	42	15	30	88	32
IICA	VORERZEUGNISSE						
07	FELLE ZU PELZWERK BEARBEITET	-	-	-	-	3	1
	ZUSAMMEN	-	-	-	-	3	1
IICB	ENDERZEUGNISSE						
14	BUECHER KARTEN NOTEN BILDER	-	-	-	-	2	-
15	HOLZWAREN	-	1	1	-	1	1
30	KRAFTMASCHINEN	-	10	3	-	10	3
69	SONSTIGE ENDERZEUGNISSE	1	131	43	4	141	47
	ZUSAMMEN	1	142	47	4	154	51
	FERTIGWAREN IICA-IICB	1	142	47	4	157	52
	GEWERBL. WIRTSCHAFT IIA-IICB	28	184	62	34	245	84

SPEZIALHANDEL NACH LAENDERN

NR. DER SYSTEMATIK	WARENBENENNUNG	JULI/DEZEMBER 1984			JANUAR/DEZEMBER 1984		
		DT+100 KG	1000 DM	1000 \$	DT+100 KG	1000 DM	1000 \$
NOCH	B O T S U A N A	EINFUHR					
III	AUSSERDEM						
01	RUECKWAREN	1	3	1	1	4	2
	INSGESAMT	56292	37319	12521	92041	64091	22434
	DARUNTER						
	LOHNVEREDELUNG	-	10	3	-	10	3
	A U S F U H R						
IB	NAHRUNGSMITTEL TIER URSPR						
01	MILCH	300	77	27	6300	1399	509
	ZUSAMMEN	300	77	27	6300	1399	509
IC	NAHRUNGSMITTEL PFL URSPR						
08	MJELLEREIERZEUGNISSE	11800	751	242	19100	1169	403
23	ZUCKER	80	5	2	160	10	4
25	PFLANZL OELE U FETTE Z ERNAEHR	220	74	24	220	74	24
	ZUSAMMEN	12100	830	268	19480	1253	431
	ERNAEHRUNGSWIRTSCHAFT IA-ID	12400	907	295	25780	2652	940
IIA	ROHSTOFFE						
06	ABF V GESPINSTWAREN LUMPEN	205	15	5	205	16	5
32	SONSTIGE STEINE UND ERDEN	25	11	4	25	11	4
38	SONST ROHSTOFFE AUCH ABFAELLE	-	30	10	-	30	10
	ZUSAMMEN	230	56	19	230	57	19
IIIB	HALBWAREN						
02	REYON SYNTHET FAEDEN AUCH GEZW	7	28	9	7	28	9
03	GESPINSTE A ZELLW SYNTH FASER	-	1	-	-	1	-
	ZUSAMMEN	7	29	9	7	29	9
IIICA	VORERZEUGNISSE						
01	GEWEBE A SEIDE REYON SYNTH FAD	28	172	56	48	297	103
02	GEWEBE A ZELLWOLLE SYNTH FASER	4	11	4	7	16	6
03	GEWEBE A WOLLE U AND TIERHAAR	3	8	3	3	9	3
04	GEWEBE AUS BAUMWOLLE	5	22	7	17	46	16
11	GLAS	5	4	1	15	10	3
12	KUNSTSTOFFE	-	-	-	13	13	5
17	SONST CHEMISCHE VORERZEUGNISSE	20	27	9	21	30	10
18	GUSSROEHREN	12830	1208	418	15213	1450	508
19	STAHLROEHREN	1151	122	42	1151	122	42
30	EDELST SCHMUCKST PERLEN BEARB	-	13	5	-	13	5
	ZUSAMMEN	14046	1587	545	16488	2006	701
IIICB	ENDERZEUGNISSE						
01	STRICKWAREN SEIDE CHEMIEFASERN	-	-	-	-	2	1
04	SONST KLEIDUNG SEIDE CHEMIEFAS	-	1	-	-	1	-
07	SONST KLEIDUNG FLACHS HANF USW	-	-	-	1	4	2
09	SONSTIGE SPINNSTOFFWAREN	-	-	-	12	25	9
10	PELZWAREN	-	13	5	-	13	5
11	SCHUHE AUS LEDER	-	1	-	-	1	-
12	ANDERE LEDERWAREN	2	8	2	2	9	3
13	PAPIERWAREN	1	5	1	1	7	1
14	BUECHER KARTEN NOTEN BILDER	107	169	54	172	276	92
15	HOLZWAREN	-	-	-	6	3	1
16	KAUTSCHUKWAREN	-	5	1	-	5	1
19	GLASWAREN	6	21	7	7	24	8
21	WERKZEUGE LANDWIRTSCH GERAETE	4	11	4	7	33	12
22	SONSTIGE EISENWAREN	10550	9589	3285	10680	9641	3304
24	EDELMETALLV VERGOLD VERSILB W	-	-	-	-	1	-
25	SONST WAREN A UNEDLEN METALLEN	-	-	-	9	37	14
26	WERKZEUGMASCHINEN WALZWERKSANL	-	-	-	19	46	16
27	TEXTIL LEDERINDUSTRIEMASCHINEN	-	10	3	29	62	22
30	KRAFTMASCHINEN	-	9	3	-	30	11
31	PUMPEN DRUCKLUFTMASCHINEN	-	10	3	34	79	29
32	FOERDERMITTEL	16	26	8	81	237	85
34	BUEROMASCHINEN	1	15	5	4	249	94
35	NAHRUNGSMITTELINDUSTRIEMASCHIN	4	7	2	769	447	159
36	SONSTIGE MASCHINEN	6687	4055	1377	6692	4130	1404
41	ELEKTROTECHNISCHE ERZEUGNISSE	243	3278	1133	494	6505	2337
42	UHREN	-	2	-	-	2	-
43	FEINMECHAN U OPTISCHE ERZEUGN	67	916	311	162	1533	543
45	WAREN AUS KUNSTSTOFFEN	2	3	-	16	51	18
49	PHARMAZEUTISCHE ERZEUGNISSE	33	51	16	137	258	93
51	SONSTIGE CHEMISCHE ERZEUGNISSE	315	105	34	567	264	91
52	MUSIKINSTRUMENTE	-	-	-	-	5	1
56	LUFTFAHRZEUGE	31	5034	1684	31	5034	1684
57	KRAFTFAHRZEUGE	152	211	70	545	701	248
58	FAHRRADER	4	2	1	4	2	1
59	SONSTIGE FAHRZEUGE	2	11	3	61	216	80
69	SONSTIGE ENDERZEUGNISSE	589	348	115	2974	1217	432
	ZUSAMMEN	18816	23916	8127	23516	31150	10801
	FERTIGWAREN IICA-IIICB	32862	25503	8672	40004	33156	11502
	GEWERBL. WIRTSCHAFT IIA-IIICB	33099	25588	8700	40241	33242	11530
III	AUSSERDEM						
01	RUECKWAREN	1	128	41	1	128	41
02	ERSATZLIEFERUNGEN	2	13	4	161	25	8
	INSGESAMT	45502	26636	9040	66183	36047	12519
	DARUNTER						
	EIGENVEREDELUNG	32	4993	1670	60	5044	1689
	LOHNVEREDELUNG	-	9	3	-	9	3

SPEZIALHANDEL NACH LAENDERN

NR. DER SYSTEMATIK	WARENBENENNUNG	JULI/DEZEMBER 1984			JANUAR/DEZEMBER 1984		
		DT*100 KG	1000 DM	1000 \$	DT*100 KG	1000 DM	1000 \$
S W A S I L A N D							
E I N F U H R							
IB	NAHHRUNGSMITTEL TIER URSPR						
04	FLEISCH UND FLEISCHWAREN	2231	1675	551	4085	3145	1096
	ZUSAMMEN	2231	1675	551	4085	3145	1096
IC	NAHHRUNGSMITTEL PFL URSPR						
18	SUEDFRUECHTE	22626	3074	1029	36228	4317	1483
19	GEMUESE OBSTKONSERV FRUCHTSAFT	34819	7738	2548	74054	16599	5781
	ZUSAMMEN	57445	10812	3577	110282	20916	7264
	ERNAHRUNGSWIRTSCHAFT IA-ID	59676	12487	4128	114367	24061	8360
IIA	ROHSTOFFE						
34	SONST ROHSTOFFE F CHEM ERZEUGN	-	-	-	11	2	1
37	EDELST SCHMUCKST PERLEN ROH	-	36	12	-	36	12
	ZUSAMMEN	-	36	12	11	38	13
IIB	HALBWAREN						
08	HOLZMASSE ZELLSTOFF	-	-	-	1024	104	40
	ZUSAMMEN	-	-	-	1024	104	40
IICA	VORERZEUGNISSE						
03	GEWEBE A WOLLE U AND TIERHAAR	-	14	5	-	19	7
05	GEWEBE AUS FLACHS HANF JUTE	-	5	2	-	5	2
17	SONST CHEMISCHE VORERZEUGNISSE	5	1	-	5	1	-
31	SONSTIGE VORERZEUGNISSE	182	103	36	596	320	117
	ZUSAMMEN	187	123	43	601	345	126
IICB	ENDERZEUGNISSE						
02	STRICKWAREN WOLLE U AND TIERH	-	1	-	-	1	-
05	SONST KLEIDUNG WOLLE AND TIERH	-	1	-	-	1	-
15	HOLZWAREN	-	2	1	-	2	1
44	WACHSWAREN UND SEIFEN	-	3	1	-	3	1
69	SONSTIGE ENDERZEUGNISSE	-	1	-	108	75	28
	ZUSAMMEN	-	8	2	108	82	30
	FERTIGWAREN IICA-IICB	187	131	45	709	427	156
	GEWERBL. WIRTSCHAFT IIA-IICB	187	167	57	1744	569	209
III	AUSSERDEM						
01	RUECKWAREN	2	9	3	2	10	3
	INSGESAMT	59865	12663	4188	116113	24640	8572
A U S F U H R							
IB	NAHHRUNGSMITTEL TIER URSPR						
01	MILCH	-	-	-	400	93	33
	ZUSAMMEN	-	-	-	400	93	33
	ERNAHRUNGSWIRTSCHAFT IA-ID	-	-	-	400	93	33
IIB	HALBWAREN						
20	BLEI ROH AUCH LEGIERUNGEN	15	6	2	15	6	2
24	FETTSAEUREN PARAFFIN VASELIN	182	30	10	716	114	43
28	KRAFTSTOFFE SCHMIEREOELE ERDGAS	10	12	4	42	52	19
31	THOMASPHOSPHATMEHL	-	-	-	100	3	1
35	SONSTIGE CHEMISCHE HALBWAREN	165	33	11	225	61	21
	ZUSAMMEN	372	81	27	1098	236	86
IICA	VORERZEUGNISSE						
10	STEINZEUG TON PORZELLANERZEUGN	-	-	-	-	5	2
12	KUNSTSTOFFE	21	16	6	32	29	10
31	SONSTIGE VORERZEUGNISSE	-	-	-	5	6	2
	ZUSAMMEN	21	16	6	37	40	14
IICB	ENDERZEUGNISSE						
09	SONSTIGE SPINNSTOFFWAREN	-	-	-	3	8	3
13	PAPIERWAREN	1	1	-	2	3	1
14	BUECHER KARTEN NOTEN BILDER	-	-	-	3	1	1
16	KAUTSCHUKWAREN	-	-	-	-	1	-
19	GLASWAREN	-	-	-	-	2	-
21	WERKZEUGE LANDWIRTSCH GERAETE	125	193	68	125	198	70
22	SONSTIGE EISENWAREN	-	-	-	1	4	2
23	WAREN A KUPFER U KUPFERLEGIER	-	-	-	1	1	-
26	WERKZEUGMASCHINEN WALZWERKSANL	-	-	-	3	8	3
28	LANDMASCHINEN U ACKERSCHLEPPER	7	23	8	7	24	8
31	PUMPEN DRUCKLUFTMASCHINEN	-	2	-	-	3	-
32	FOERDERMITTEL	62	8	3	62	8	3
33	PAPIER UND DRUCKMASCHINEN	-	1	1	-	7	3
36	SONSTIGE MASCHINEN	-	1	-	37	182	70
41	ELEKTROTECHNISCHE ERZEUGNISSE	-	46	15	4	134	47
43	FEINMECHAN U OPTISCHE ERZEUGN	-	7	2	1	10	2
45	WAREN AUS KUNSTSTOFFEN	3	6	2	3	6	2
49	PHARMAZEUTISCHE ERZEUGNISSE	8	43	14	14	94	32
57	KRAFTFAHRZEUGE	20	47	15	330	293	107
69	SONSTIGE ENDERZEUGNISSE	4	21	7	4	21	7
	ZUSAMMEN	230	399	135	600	1008	361
	FERTIGWAREN IICA-IICB	251	415	141	637	1048	375
	GEWERBL. WIRTSCHAFT IIA-IICB	623	496	168	1735	1284	461
	INSGESAMT	623	496	168	2135	1377	494
	DARUNTER						
	EIGENVEREDELUNG	191	43	14	191	43	14

SPEZIALHANDEL NACH LAENDERN

NR. DER SYSTEMATIK	WARENBENENNUNG	JULI/DEZEMBER 1984			JANUAR/DEZEMBER 1984		
		DT=100 KG	1000 DM	1000 \$	DT=100 KG	1000 DM	1000 \$
L E S O T H O							
E I N F U H R							
IC	NAHRUNGSMITTEL PFL URSPR						
19	GEMJESE OBSTKONSERV FRUCHTSAFT	1490	937	308	2128	1260	428
	ZUSAMMEN	1490	937	308	2128	1260	428
	ERNAERHUNGSWIRTSCHAFT IA-ID	1490	937	308	2128	1260	428
IIA	ROHSTOFFE						
37	EDELST SCHMUCKST PERLEN ROH	-	172	59	-	172	59
	ZUSAMMEN	-	172	59	-	172	59
IIB	HALBWAREN						
04	GESPINSTE WOLLE U AND TIERHAAR	18	110	38	33	188	68
	ZUSAMMEN	18	110	38	33	188	68
IICA	VORERZEUGNISSE						
01	GEWEBE A SEIDE REYON SYNTH FAD	-	1	-	-	1	-
03	GEWEBE A WOLLE U AND TIERHAAR	1	5	1	1	8	2
05	GEWEBE AUS FLACHS HANF JUTE	-	4	1	-	4	1
	ZUSAMMEN	1	10	2	1	13	3
IICB	ENDERZEUGNISSE						
01	STRICKWAREN SEIDE CHEMIEFASERN	-	-	-	5	58	21
02	STRICKWAREN WOLLE U AND TIERH	1	9	3	1	9	3
04	SONST KLEIDUNG SEIDE CHEMIEFAS	9	39	13	64	428	159
05	SONST KLEIDUNG WOLLE AND TIERH	-	1	-	-	1	-
07	SONST KLEIDUNG FLACHS HANF USW	-	1	-	-	1	-
09	SONSTIGE SPINNSTOFFWAREN	223	408	138	521	912	322
10	PELZWAREN	1	5	2	1	5	2
11	SCHUHE AUS LEDER	1	4	1	1	4	1
25	SONST WAREN A UNEDLEN METALLEN	-	-	-	47	71	27
41	ELEKTROTECHNISCHE ERZEUGNISSE	-	2	1	-	2	1
56	LUFTFAHRZEUGE	-	-	-	-	39	15
69	SONSTIGE ENDERZEUGNISSE	-	8	3	-	10	3
	ZUSAMMEN	235	477	161	640	1540	554
	FERTIGWAREN IICA-IICB	236	487	163	641	1553	557
	GEWERBL. WIRTSCHAFT IIA-IICB	254	769	260	674	1913	684
III	AUSSERDEM						
01	RUECKWAREN	-	6	2	2	22	8
	INSGESAMT	1744	1712	570	2804	3195	1120
	DARUNTER						
	EIGENVEREDELUNG	-	-	-	-	10	4
	LOHNVEREDELUNG	-	9	4	-	38	15
A U S F U H R							
IB	NAHRUNGSMITTEL TIER URSPR						
01	MILCH	2000	398	133	5000	1050	370
06	FISCHE UND FISCHZUBEREITUNGEN	1300	563	196	1300	563	196
	ZUSAMMEN	3300	961	329	6300	1613	566
IC	NAHRUNGSMITTEL PFL URSPR						
01	WEIZEN	10000	468	152	70000	4027	1523
08	MJELLEREIERZEUGNISSE	-	-	-	5900	408	148
	ZUSAMMEN	10000	468	152	75900	4435	1671
	ERNAERHUNGSWIRTSCHAFT IA-ID	13300	1429	481	82200	6048	2237
IIB	HALBWAREN						
24	FETTSAEUREN PARAFFIN VASELIN	1	1	-	1	1	-
	ZUSAMMEN	1	1	-	1	1	-
IICA	VORERZEUGNISSE						
06	LEDER	134	262	85	134	262	85
10	STEINZEUG TON PORZELLANERZEUGN	219	35	12	219	35	12
12	KUNSTSTOFFE	-	-	-	1	1	-
17	SONST CHEMISCHE VORERZEUGNISSE	-	1	-	-	1	-
	ZUSAMMEN	353	298	97	354	299	97
IICB	ENDERZEUGNISSE						
01	STRICKWAREN SEIDE CHEMIEFASERN	-	2	1	-	2	1
03	STRICKWAREN AUS BAUMWOLLE	-	1	-	-	1	-
04	SONST KLEIDUNG SEIDE CHEMIEFAS	1	2	1	1	2	1
09	SONSTIGE SPINNSTOFFWAREN	-	1	-	-	1	-
10	PELZWAREN	-	1	-	-	1	-
13	PAPIERWAREN	-	-	-	1	8	3
14	BUECHER KARTEN NOTEN BILDER	1	3	1	3	9	3
21	WERKZEUGE LANDWIRTSCH GERAETE	-	2	1	-	2	1
22	SONSTIGE EISENWAREN	1	2	-	1	2	-
24	EDELMETALLW VERGOLD VERSILB W	-	1	1	-	1	1
25	SONST WAREN A UNEDLEN METALLEN	379	354	116	590	561	192
26	WERKZEUGMASCHINEN WALZWERKSANL	77	86	28	77	86	28
27	TEXTIL LEDERINDUSTRIEMASCHINEN	6	10	3	6	10	3
31	PUMPEN DRUCKLUFTMASCHINEN	-	2	1	-	2	1
33	PAPIER UND DRUCKMASCHINEN	-	-	-	54	126	45
34	BUEROMASCHINEN	3	9	3	3	12	4
35	NAHRUNGSMITTELINDUSTRIEMASCHIN	-	-	-	-	2	1
36	SONSTIGE MASCHINEN	5	14	5	5	36	13
41	ELEKTROTECHNISCHE ERZEUGNISSE	10	128	40	12	516	183
42	UHREN	-	-	-	-	1	-

SPEZIALHANDEL NACH LAENDERN

NR. DER SYSTEMATIK	WARENBENENNUNG	JULI/DEZEMBER 1984			JANUAR/DEZEMBER 1984		
		DT=100 KG	1000 DM	1000 \$	DT=100 KG	1000 DM	1000 \$
NOCH	L E S O T H O	AUSFUHR					
43	FEINMECHAN U OPTISCHE ERZEUGN	26	75	24	40	224	77
45	WAREN AUS KUNSTSTOFFEN	-	2	1	2	3	1
48	BLEISTIFTE U CHEM BUEROBEDARF	-	-	-	-	1	1
49	PHARMAZEUTISCHE ERZEUGNISSE	1	7	2	6	11	3
53	KINDERSPIELZEUG CHRISTBAUMSCHM	-	-	-	-	1	-
56	LUFTFAHRZEUGE	-	228	78	-	238	81
57	KRAFTFAHRZEUGE	22	49	16	85	208	77
59	SONSTIGE FAHRZEUGE	5	7	2	5	7	2
69	SONSTIGE ENDERZEUGNISSE	-	3	1	1	5	2
	ZUSAMMEN	537	989	325	892	2085	726
	FERTIGWAREN IICA-IICB	890	1287	422	1246	2384	823
	GEWERBL. WIRTSCHAFT IIA-IICB	891	1288	422	1247	2385	823
III	AUSSERDEM						
02	ERSATZLIEFERUNGEN	-	18	6	-	32	12
	INSGESAMT	14191	2735	909	83447	8465	3072
	DARUNTER						
	EIGENVEREDELUNG	-	-	-	22	75	28
U S A							
	E I N F U H R						
IA	LEBENDE TIERE						
01	PFERDE	109	535	179	183	1505	532
	ST	26	-	-	43	-	-
02	RINDVIEH	92	209	70	92	209	70
	ST	8	-	-	8	-	-
04	SONSTIGE LEBENDE TIERE	118	1695	566	275	3448	1214
	ZUSAMMEN	319	2439	815	550	5162	1816
IB	NAHRUNGSMITTEL TIER URSPR						
01	MILCH	3	3	2	8	5	3
03	KAESE	2	4	1	13	21	7
04	FLEISCH UND FLEISCHWAREN	17314	7036	2362	47073	16586	5882
05	DAERME	1751	3268	1097	3658	5754	2015
06	FISCHE UND FISCHZUBEREITUNGEN	14276	13087	4351	24777	21501	7476
08	SCHMALZ TALG TIER OELE FETTE	50266	5057	1735	82301	8621	3033
09	EIER EIWEISS EIGELB	1032	3600	1218	1682	5362	1869
10	HONIG	2036	817	274	4469	1745	617
11	FISCHMEHL UND DGL	16939	1021	352	61375	4943	1817
	ZUSAMMEN	103619	33893	11392	225356	64538	22719
IC	NAHRUNGSMITTEL PFL URSPR						
01	WEIZEN	381680	20519	7022	676127	36679	12828
02	ROGGEN	-	-	-	641	56	21
03	GERSTE	-	-	-	480	22	7
04	HAFER	-	-	-	950	34	12
05	MAIS	3208457	149720	50454	5939694	269988	94913
06	HIRSE UND SONSTIGES GETREIDE	40254	3356	1124	64865	5402	1875
07	REIS	305539	36458	12158	576993	68222	23885
08	MUELLEREIERZEUGNISSE	7104	1143	381	14132	2325	818
10	NICHTOELHALTIGE SAMEREIEN	7685	6488	2143	17852	13165	4618
11	HUELSENFRUECHTE ZUR ERNAEHRUNG	32966	5439	1801	68989	11303	3975
12	HUELSENFR ZUR VIEHFUETTERUNG	17276	886	301	50666	2758	989
13	GRUEN UND RAUHFUTTER	275	20	6	208743	7703	2802
14	KARTOFFELN	-	-	-	1010	123	47
15	ANDERE HACKFRUECHTE	2	1	-	2	1	-
16	GEMUESE SONST KUECHENGEMAECHSE	24597	18117	6034	59431	33810	11819
17	OBST AUSSER SUEDFRUECHTEN	183424	79348	26302	265291	107524	36694
18	SUEDFRUECHTE	224095	161743	53758	399695	252386	87237
19	GEMUESE OBSTKONSERV FRUCHTSAFT	43620	15265	5124	100984	31763	11234
20	KAKAD ROH	571	317	106	616	340	115
21	KAKAOERZEUGNISSE	70	39	13	257	166	57
22	GEWUERZE	381	566	194	585	981	347
23	ZUCKER	469	229	78	2364	577	209
24	DELFRUECHTE ZUR ERNAEHRUNG	5369169	481813	159060	18924528	1653593	592392
25	PFLANZL OELE U FETTE Z ERNAEHR	100283	24448	8309	293650	65829	23692
26	MARGARINE U AEHNL SPEISEFETTE	1575	619	203	2336	962	330
27	OELKUCHEN	1062495	54259	18012	7576964	476120	173768
28	KLEIE	6073	117	40	24851	517	186
29	SONST ABFALLERZEUGN VIEHFUETT	5541438	216050	72350	14945189	645603	231184
31	SONST PFLANZL NAHRUNGSMITTEL	41649	22571	7542	91204	43873	15435
32	LEB PFLANZEN ZIERGAERT ERZEUGN	17620	16512	5518	34191	32865	11576
	ZUSAMMEN	16618767	1316045	438033	50343280	3764690	1343065
ID	GENUSSMITTEL						
01	HOPFEN	1390	1949	639	3332	5681	2012
02	KAFFEE	567	524	171	794	908	315
03	TEE	3713	3810	1296	8804	8868	3175
04	ROHTABAK	149697	253576	84963	300665	495741	174542
05	TABAKERZEUGNISSE	40711	20982	7029	74574	38281	13419
06	BIER	9	2	-	20	9	3
07	BRANNTWEIN	27358	13016	4348	61645	25281	8858
08	WEIN	2467	1368	456	4865	2589	904
	ZUSAMMEN	225912	295227	98902	454699	577358	203228
	ERNAEHRUNGSWIRTSCHAFT IA-ID	16948617	1647604	549142	51023885	4411748	1570828
IIA	ROHSTOFFE						
01	ABFALLSEIDE SEIDENGEHAEUSE	128	572	188	452	1358	476
02	ZELLWOLLE SYNTHET FASERN U ABF	14230	14511	4852	39280	38286	13662

SPEZIALHANDEL NACH LAENDERN

NR. DER		JULI/DEZEMBER 1984			JANUAR/DEZEMBER 1984			
SYSTEMATIK		WARENBENENNUNG	DT*100 KG	1000 DM	1000 \$	DT*100 KG	1000 DM	1000 \$
NOCH	U S A	EINFUHR						
03		WOLLE AND TIERHAARE REISSWOLLE	1497	2291	788	3609	3995	1426
04		BAUMWOLLE REISSBAUMWOLLE ABF	173384	61495	20483	567687	213736	76952
05		FLACHS HANF JUTE UND DGL	12	11	4	12	11	4
06		ABF V GESPINSTWAREN LUMPEN	3322	872	294	6325	1732	610
07		FELLE ZU PELZWERK ROH	1377	31366	10587	7542	160832	58869
08		ANDERE FELLE UND HAEUTE	3274	1991	673	15532	7581	2752
09		BETTFEDERN	439	278	92	1068	1831	675
11		BAU UND NUTZHOLZ RUNDHOLZ	303297	38006	12690	1139688	141897	51096
12		PFLANZL STOFFE Z FAERB OD GERB	1	5	2	1	5	2
13		KAUTSCHUK GUTTAPERCHA BALATA	728	299	102	987	338	116
14		ROHGUMMEN SCHELLACK BALSAME	125	130	45	261	235	83
15		DELFRUECHTE FUER TECHN OELE	52127	4339	1410	135788	11375	4074
16		STEINKOEHLE EINSCHL PRESSKOEHL	3888985	66970	23166	6883417	114227	40599
17		BRAUNKOEHLE EINSCHL PRESSKOEHL	2034	3	1	2034	3	1
19		EISENERZE	34340	780	254	34340	780	254
20		ABBRAENDE SCHLACKEN FE MN HALT	-	-	-	192	2	1
21		MANGANERZE	186	11	4	186	11	4
25		CHROMERZE	255574	3870	1308	343029	5450	1885
28		SONSTIGE ERZE UND METALLASCHEN	72203	89340	29890	138975	161083	56186
29		BAUXIT KRYOLITH	5483	1720	555	5483	1720	555
30		SPEISE UND INDUSTRIESALZ	132	34	11	174	61	20
32		SONSTIGE STEINE UND ERDEN	1171298	80389	27017	2338190	158034	55813
33		ROHPHOSPHATE	4322987	52207	17504	8281008	94854	33255
34		SONST ROHSTOFFE F CHEM ERZEUGN	345073	33073	11086	929645	70557	24891
36		PFLANZL FLECHT U POLSTERSTOFFE	802	1056	352	1242	1568	544
37		EDELST SCHMUCKST PERLEN ROH	3439	7980	2685	6266	15552	5496
38		SONST ROHSTOFFE AUCH ABFAELLE	71221	14115	4716	130782	29341	10364
		ZUSAMMEN	10727698	507714	170759	21013195	1236455	440665
11B		HALBWAREN						
01		ROHSEIDE UND SEIDENGESPINSTE	-	8	1	-	19	5
02		REYON SYNTHET FAEDEN AUCH GEZW	39391	66700	22333	79096	128294	45141
03		GESPINSTE A ZELLW SYNTH FASER	85	269	86	258	577	197
04		GESPINSTE WOLLE U AND TIERHAAR	1	6	2	5	33	11
05		GESPINSTE AUS BAUMWOLLE	221	697	236	400	1409	497
06		GESPINSTE A FLACHS HANF JUTE	-	1	-	-	2	-
07		BAU UND NUTZHOLZ SCHNITTHOLZ	392694	81168	27334	900232	177073	62794
08		HOLZMASSE ZELLSTOFF	2458853	406008	136596	5045907	754216	265701
09		KAUTSCHUK BEARBEITET	9078	20002	6742	17919	35816	12586
10		GLASMASSE ROHGLAS	2227	8956	2985	5079	17919	6302
11		ZEMENT	111	44	15	384	74	26
12		SONST MINERALISCHE BAUSTOFFE	10839	15108	5051	23423	28190	9870
14		ALTEISEN SCHROTT	69652	8944	2971	96625	11365	3854
15		FERROLEGIERUNGEN	23468	9484	3180	32149	17525	6165
16		EISENHALBZEUG	273	117	38	726	243	83
17		ALUMINIUM ROH AUCH LEGIERUNGEN	102452	41247	13548	125701	49702	16665
18		KUPFER ROH AUCH LEGIERUNGEN	44446	24380	8205	85606	45380	15998
19		NICKEL ROH AUCH LEGIERUNGEN	24037	33823	11312	47876	63073	22123
20		BLEI ROH AUCH LEGIERUNGEN	-	1	-	2241	433	161
21		ZINN ROH AUCH LEGIERUNGEN	200	726	250	918	3118	1153
22		ZINK ROH AUCH LEGIERUNGEN	2226	519	175	2842	616	210
23		SONST UNEDLE METALLE ROH	38357	59618	19930	73107	105827	37126
24		FETTSAEUREN PARAFFIN VASELIN	201965	30016	10056	346024	53332	18641
25		SONST TECHNISCHE FETTE U OELE	175287	26517	8928	509098	70101	25183
26		KOKS	395225	6511	2184	419702	6914	2330
27		RUECKST D ERDOEL U TEERDESTILL	5587849	111117	37203	11462644	213444	75036
28		KRAFTSTOFFE SCHMIEROELE ERDGAS	478199	74678	24918	753303	130006	45294
29		TEER U TEERDESTILL ERZEUGNISSE	392108	25648	8563	613247	49157	17277
30		AUFBEREITETE KALDUENGEMITTEL	2	2	-	2	2	-
32		SONSTIGE PHOSPHORDUENGEMITTEL	10983	464	162	10983	464	162
33		STICKSTOFF A N G DUENGEMITTEL	29916	3435	1160	448831	30886	11193
34		GERBSTOFFAUSZUEGE	235	61	21	235	61	21
35		SONSTIGE CHEMISCHE HALBWAREN	428258	78216	26150	723602	139754	49034
37		GOLD FUER GEWERBLICHE ZWECKE	100	182888	62453	158	217965	75248
38		SONSTIGE HALBWAREN	4999	129282	43387	10474	284268	100554
		ZUSAMMEN	10923737	1446661	486175	21838797	2637258	926641
11CA		VORERZEUGNISSE						
01		GEWEBE A SEIDE REYON SYNTH FAD	1758	10253	3438	3964	20614	7256
02		GEWEBE A ZELLWOLLE SYNTH FASER	2614	8732	2925	5397	17952	6333
03		GEWEBE A WOLLE U AND TIERHAAR	50	460	152	101	1034	363
04		GEWEBE AUS BAUMWOLLE	2606	4953	1651	3918	8465	2945
05		GEWEBE AUS FLACHS HANF JUTE	1700	4995	1677	4103	10814	3823
06		LEDER	5516	14199	4730	14173	31212	11002
07		FELLE ZU PELZWERK BEARBEITET	37	1454	490	85	3952	1421
08		PAPIER UND PAPPE	735081	106333	35792	1411522	195890	68904
09		FURNIERE SPERRHOLZ U DGL	131142	65963	22126	584503	178001	63596
10		STEINZEUG TON PORZELLANERZEUGN	339	10795	3633	807	23680	8402
11		GLAS	14362	24897	8357	36414	60507	21646
12		KUNSTSTOFFE	464787	406547	136582	983447	827375	292303
13		TEERFARBSTOFFE	4166	13866	4650	7258	24903	8731
14		SONST FARBSTOFFE FARBEN LACKE	34740	37270	12497	59957	79832	28215
15		DEXTRINE GELATINE UND LEIME	4841	7806	2621	9945	14940	5264
16		SPRENGSTOFFE SCHIESSBED ZUENDW	1622	3569	1198	4332	7870	2798
17		SONST CHEMISCHE VORERZEUGNISSE	948595	904718	302290	1849969	1654742	580886
18		GUSSROEHREN	41	180	60	90	300	102
19		STAHLROEHREN	4073	4387	1459	7163	7290	2536
20		STAB UND FORMEISEN	8906	8652	2897	19346	17118	6033
21		BLECH AUS EISEN	10875	4573	1530	79396	13049	4636
22		DRAHT AUS EISEN	2790	2643	892	6940	7155	2562
23		EISENBAHNOBERBAUMATERIAL	2	2	1	168	90	34
24		SCHMIEDB GUSS SCHMIEDESTUECKE	200	386	130	712	664	236
25		STANGEN BLECHE USW KUPFER	2803	13185	4416	6537	27797	9798

SPEZIALHANDEL NACH LAENDERN

NR. DER		WARENBENENNUNG	JULI/DEZEMBER 1984			JANUAR/DEZEMBER 1984		
SYSTEMATIK			DT*100 KG	1000 DM	1000 \$	DT*100 KG	1000 DM	1000 \$
NOCH	U S A	EINFUHR						
26		STANGEN BLECHE USW ALUMINIUM	9961	11271	3783	23295	23495	8265
27		STANGEN BLECHE USW AND UNEDL M	4188	40042	13419	7363	76584	26910
28		STANGEN BLECHE USW EDELMETALLE	19	17475	5857	43	33912	11953
30		EDELST SCHMUCKST PERLEN BEARB	1	5949	2003	3	16931	6053
31		SONSTIGE VORERZEUGNISSE	6931	5533	1862	12640	10404	3665
		ZUSAMMEN	2404746	1741088	583118	5143591	3396972	1196671
IICB		ENDERZEUGNISSE						
01		STRICKWAREN SEIDE CHEMIEFASERN	2629	16074	5370	5000	29174	10223
02		STRICKWAREN WOLLE U AND TIERH	19	201	64	25	255	83
03		STRICKWAREN AUS BAUMWOLLE	1466	7159	2405	3915	18965	6775
04		SONST KLEIDUNG SEIDE CHEMIEFAS	350	6035	2021	807	12504	4424
05		SONST KLEIDUNG WOLLE AND TIERH	7	75	24	17	139	46
06		SONST KLEIDUNG AUS BAUMWOLLE	1083	4886	1635	1881	9109	3204
07		SONST KLEIDUNG FLACHS HANF USW	652	3119	1035	1050	5051	1752
08		HUETE	237	1279	426	502	3199	1135
09		SONSTIGE SPINNSTOFFWAREN	29549	54119	18172	63684	114011	40390
10		PELZWAREN	30	2097	704	43	3720	1303
11		SCHUHE AUS LEDER	339	2855	956	766	5887	2076
12		ANDERE LEDERWAREN	579	4106	1358	1153	7310	2541
13		PAPIERWAREN	28369	29451	9954	63239	61653	21895
14		BUECHER KARTEN NOTEN BILDER	23261	74772	25043	45383	149398	52632
15		HOLZWAREN	6015	13811	4607	13125	24766	8665
16		KAUTSCHUKWAREN	27035	71865	24144	54637	143971	50799
17		STEINWAREN	4658	22517	7557	8407	38807	13579
18		STEINZEUG PORZELLAN U AE WAREN	1173	6531	2188	2145	11794	4134
19		GLASWAREN	34777	40481	13569	66743	76941	27030
20		MESSERSCHMIEDEWAREN	1054	6358	2146	2784	16581	5920
21		WERKZEUGE LANDWIRTSCH GERAETE	4433	39161	13097	8997	72108	25256
22		SONSTIGE EISENWAREN	33297	120038	40282	66030	219665	77060
23		WAREN A KUPFER U KUPFERLEGIER	2745	13270	4438	5989	26630	9381
24		EDELMETALLV VERGOLD VERSILB W	135	13661	4587	239	29396	10397
25		SONST WAREN A UNEDLEN METALLEN	8427	33622	11280	16523	62402	21928
26		WERKZEUGMASCHINEN WALZWERKSANL	11460	75795	25408	24280	141896	49783
27		TEXTIL LEDERINDUSTRIEMASCHINEN	3564	22741	7603	7519	46239	16271
28		LANDMASCHINEN U ACKERSCHLEPPER	25400	40910	13873	61530	96089	34340
30		KRAFTMASCHINEN	17612	92671	31006	42826	227808	81052
31		PUMPEN DRUCKLUFTMASCHINEN	69451	299680	100297	144975	586134	206210
32		FOERDERMITTEL	17308	33567	11276	33153	62848	22124
33		PAPIER UND DRUCKMASCHINEN	7979	72807	24304	13682	119673	41600
34		BUEROMASCHINEN	66991	2175203	728017	124727	3886104	1361066
35		NAHRUNGSMITTELINDUSTRIEMASCHIN	3960	19445	6605	7685	38659	13686
36		SONSTIGE MASCHINEN	126518	630797	211698	248325	1130604	396487
41		ELEKTROTECHNISCHE ERZEUGNISSE	120134	2639028	884909	243294	4818227	1690415
42		UHREN	254	3369	1130	535	7669	2720
43		FEINMECHAN U OPTISCHE ERZEUGN	32703	599210	200593	66041	1131808	397794
44		WACHSWAREN UND SEIFEN	1670	1160	388	4129	3077	1092
45		WAREN AUS KUNSTSTOFFEN	30934	154373	51783	63124	308874	108878
46		SPIELFILME BEL FILME PLATTEN	304	9172	3075	727	18671	6585
47		PHOTOCHEMISCHE ERZEUGNISSE	38846	211735	71294	75704	410814	144957
48		BLEISTIFTE U CHEM BUEROBEDARF	4180	12109	4035	9407	23822	8363
49		PHARMAZEUTISCHE ERZEUGNISSE	19770	274718	91621	36642	526321	184674
50		KOSMETISCHE ERZEUGNISSE	7033	11808	3960	13972	23533	8293
51		SONSTIGE CHEMISCHE ERZEUGNISSE	202077	173717	58252	394858	331208	116594
52		MUSIKINSTRUMENTE	902	9442	3161	2055	19459	6880
53		KINDERSPIELZEUG CHRISTBAUMSCHM	4172	12519	4180	8564	31242	11156
55		WASSERFAHRZEUGE	251291	68774	23001	527443	81384	27674
56		LUFTFAHRZEUGE	15135	1016322	337524	24389	1674975	580299
57		KRAFTFAHRZEUGE	79307	223510	74898	171620	449603	158547
58		FAHRRADER	703	1606	536	980	3045	1065
59		SONSTIGE FAHRZEUGE	18273	3728	1247	49497	7064	2482
69		SONSTIGE ENDERZEUGNISSE	28973	662729	222081	54571	1328389	467226
		ZUSAMMEN	1416223	10140188	3394817	2889338	18678675	6550941
		FERTIGWAREN IICA-IICB	3820969	11881276	3977935	8032929	22075647	7747612
		GEWERBL. WIRTSCHAFT IIA-IICB	25472404	13835651	4634869	50884921	25949360	9114918
III		AUSSERDEM						
01		RUECKWAREN	62125	379317	126642	127619	707442	247748
02		ERSATZLIEFERUNGEN	1104	15363	5137	1637	28690	10091
		INSGESAMT	42484250	15877935	5315790	102038062	31097240	10943585
		DARUNTER						
		EIGENVEREDELUNG	1189699	1810089	606802	2198483	3286494	1153832
		LOHNVEREDELUNG	90983	198736	66499	145133	388916	136660
		PASSIVE VEREDELUNG	8784	88518	29772	13174	166451	58295
		A U S F U H R						
IA		LEBENDE TIERE						
01		PFERDE	1710	9538	3174	3535	16823	5870
		ST	399	-	-	818	-	-
02		RINDVIEH	-	-	-	38	124	44
		ST	-	-	-	31	-	-
04		SONSTIGE LEBENDE TIERE	46	615	204	82	1053	367
		ZUSAMMEN	1756	10153	3378	3655	18000	6281
IB		NAHRUNGSMITTEL TIER URSPR						
01		MILCH	302	181	61	1304	893	323
02		BUTTER	207	201	67	231	227	77
03		KAESE	54669	39567	13304	93217	64850	22674
04		FLEISCH UND FLEISCHWAREN	1597	1792	595	2200	2752	951
05		DAERME	10124	10158	3397	19329	20669	7276
06		FISCHE UND FISCHZUBEREITUNGEN	2335	1796	602	7084	6578	2378

SPEZIALHANDEL NACH LAENDERN

NR. DER SYSTEMATIK		WARENBENENNUNG	JULI/DEZEMBER 1984			JANUAR/DEZEMBER 1984		
			DT*100 KG	1000 DM	1000 \$	DT*100 KG	1000 DM	1000 \$
NOCH	U S A	AUSFUHR						
08		SCHMALZ TALG TIER OELE FETTE	180	38	12	541	98	34
09		EIER EIWEISS EIGELB	4	11	5	678	227	84
10		HONIG	228	112	38	517	249	88
		ZUSAMMEN	69646	53856	18081	125101	96543	33885
IC		NAHRUNGSMITTEL PFL URSPR						
05		MAIS	-	-	-	3	5	2
08		MUELLEREIERZEUGNISSE	44	18	6	86	31	10
10		NICHTOELHALTIGE SAEMEREIEN	749	3652	1234	1951	5056	1752
11		HUELSENFRUECHTE ZUR ERNAEHRUNG	-	-	-	6	4	1
12		HUELSENFR ZUR VIEHFUETTERUNG	252	15	5	252	15	5
16		GEMUESE SONST KUECHENGWAECHSE	1244	1518	510	10749	2975	1047
17		OBST AUSSER SUEDFRUECHTEN	479	483	164	1218	1107	395
18		SUEDFRUECHTE	1147	1076	353	1737	1498	506
19		GEMUESE OBSTKONSERV FRUCHTSAFT	173167	48017	16049	277423	78243	27189
21		KAKAOERZEUGNISSE	52264	38433	12808	88802	60180	20834
22		GEWUERZE	948	3119	1069	2157	4501	1582
23		ZUCKER	8466	592	206	115678	9180	3310
24		OELFRUECHTE ZUR ERNAEHRUNG	2133	581	204	3582	919	327
25		PFLANZL OELE U FETTE Z ERNAEHR	9019	2732	911	13435	8800	3189
26		MARGARINE U AEHNL SPEISEFETTE	30	23	7	54	40	13
27		OELKUCHEN	-	3	1	1	5	2
29		SONST ABFALLERZEUGN VIEHFUETT	13	8	3	17	12	4
31		SONST PFLANZL NAHRUNGSMITTEL	183944	105097	35193	312782	195370	68641
32		LEB PFLANZEN ZIERGAERT ERZEUGN	71	147	50	189	335	119
		ZUSAMMEN	433970	205514	68773	830122	368276	128928
ID		GENUSSMITTEL						
01		HOPFEN	13892	15485	5044	44243	47775	16870
02		KAFFEE	92134	97218	32435	181850	189457	66648
03		TEE	3141	5916	1974	4249	2701	921
04		ROHTABAK	27804	4416	1459	39004	5795	1971
05		TABAKERZEUGNISSE	1763	2274	756	1845	2715	921
06		BIER	733067	150012	50479	1330329	266464	93549
07		BRANNTWEIN	11658	7735	2566	20386	13937	4866
08		WEIN	343484	155190	52027	650278	281173	98891
		ZUSAMMEN	1226943	438206	146740	2272184	815173	286417
		ERNAEHRUNGSWIRTSCHAFT IA-ID	1732315	707729	236972	3231062	1297992	455511
IIA		ROHSTOFFE						
02		ZELLWOLLE SYNTHET FASERN U ABF	61992	31769	10671	146583	72122	25584
03		WOLLE AND TIERHAARE REISSWOLLE	367	471	158	973	1178	417
04		BAUMWOLLE REISSBAUMWOLLE ABF	52	33	10	444	151	54
05		FLACHS HANF JUTE UND DGL	477	103	36	477	103	36
06		ABF V GESPINSTWAREN LUMPEN	4127	2411	813	9030	4962	1756
07		FELLE ZU PELZWERK ROH	10	312	103	49	2066	750
08		ANDERE FELLE UND HAUTE	72	92	30	72	92	30
09		BETTFEDERN	4925	10312	3458	9494	18674	6566
11		BAU UND NUTZHOLOZ RUNDHOLZ	18	6	2	82	20	7
12		PFLANZL STOFFE Z FAERB OD GERB	2	1	-	4	2	-
13		KAUTSCHUK GUTTAPERCHA BALATA	21019	2418	815	35327	3686	1285
14		ROHGUMMEN SCHELLACK BALSAME	416	653	216	1031	1408	491
15		OELFRUECHTE FUER TECHN OELE	-	-	-	1	1	-
16		STEINKOEHLE EINSCHL PRESSKOEHLE	2	1	-	2	1	-
17		BRAUNKOEHLE EINSCHL PRESSKOEHLE	155	2	1	166	3	1
20		ABBRAENDE SCHLACKEN FE MN HALT	5796	385	128	9696	636	221
27		SCHWEFELKIES	-	-	-	1804	209	77
28		SONSTIGE ERZE UND METALLASCHEN	7650	30777	10313	30472	54114	18918
29		BAUXIT KRYOLITH	1	1	-	1	1	-
30		SPEISE UND INDUSTRIESALZ	19	10	3	19	13	4
32		SONSTIGE STEINE UND ERDEN	21604	3661	1231	37438	6018	2101
34		SONST ROHSTOFFE F CHEM ERZEUGN	15052	4936	1643	115037	11729	4153
36		PFLANZL FLECHT U POLSTERSTOFFE	263	298	99	535	574	203
37		EDELST SCHMUCKST PERLEN ROH	28	1062	355	88	2550	902
38		SONST ROHSTOFFE AUCH ABFAELLE	3265	1565	518	5082	2655	928
		ZUSAMMEN	147312	91279	30603	403907	182968	64484
IIIB		HALBWAREN						
01		ROHSEIDE UND SEIDENGESPINSTE	13	293	99	39	614	217
02		REYON SYNTHET FAEDEN AUCH GEZW	69198	79917	26788	156281	180428	64169
03		GESPINSTE A ZELLW SYNTH FASER	3085	3998	1338	6477	8690	3071
04		GESPINSTE WOLLE U AND TIERHAAR	292	845	287	604	1669	592
05		GESPINSTE AUS BAUMWOLLE	439	974	330	1282	2662	952
06		GESPINSTE A FLACHS HANF JUTE	5	6	2	5	8	2
07		BAU UND NUTZHOLOZ SCHNITTHOLZ	6122	1783	601	11482	2863	999
08		HOLZMASSE ZELLSTOFF	1240	348	116	4846	1100	391
09		KAUTSCHUK BEARBEITET	35566	19623	6616	72443	40855	14481
10		GLASMASSE ROHGLAS	5304	25700	8605	10477	47845	16789
11		ZEMENT	5	1	-	5	1	-
12		SONST MINERALISCHE BAUSTOFFE	116762	28108	9537	256802	54675	19359
13		ROEISEN	3	2	-	3	2	-
14		ALTEISEN SCHROTT	136	45	15	215	50	17
15		FERROLEGIERUNGEN	105141	24403	8105	265326	53391	18930
16		EISENHALBZEUG	4763062	349991	117997	7741968	567988	198378
17		ALUMINIUM ROH AUCH LEGIERUNGEN	39186	25593	8511	87714	50991	17887
18		KUPFER ROH AUCH LEGIERUNGEN	3702	3260	1100	11602	8017	2888
19		NICKEL ROH AUCH LEGIERUNGEN	1418	2241	741	4170	5721	2016
20		BLEI ROH AUCH LEGIERUNGEN	15083	13740	4614	21794	19106	6603
21		ZINN ROH AUCH LEGIERUNGEN	9734	17878	6005	18741	33157	11662
22		ZINK ROH AUCH LEGIERUNGEN	17293	5476	1822	54461	15327	5507
23		SONST UNEDLE METALLE ROH	4272	21595	7211	8207	40997	14392
24		FETTSAEUREN PARAFFIN VASELIN	48108	18131	6128	106638	42598	15169
25		SONST TECHNISCHE FETTE U OELE	3266	1241	410	4264	1536	519

SPEZIALHANDEL NACH LAENDERN

NR. DER SYSTEMATIK	WARENBENENNUNG	JULI/DEZEMBER 1984			JANUAR/DEZEMBER 1984		
		DT+100 KG	1000 DM	1000 \$	DT+100 KG	1000 DM	1000 \$
NOCH U S A	AUSFUHR						
27	RUECKST D ERDOEL U TEERDESTILL	124151	9407	3195	254247	17963	6386
28	KRAFTSTOFFE SCHMIEROLEE ERDGAS	114159	17016	5702	197154	29878	10439
29	TEER U TEERDESTILL ERZEUGNISSE	15408	1669	546	18126	2498	852
30	AUFBEREITETE KALIDUENGEMITTEL	312769	18606	6233	455115	26476	9248
33	STICKSTOFF A N G DUENGEMITTEL	7819	772	260	9734	992	339
35	SONSTIGE CHEMISCHE HALBWAREN	902881	96613	32455	1815550	197513	69791
37	GOLD FUER GEWERBLICHE ZWECKE	21	56182	19159	24	68614	23743
38	SONSTIGE HALBWAREN	33986	47510	15881	49179	84140	29332
	ZUSAMMEN	6759629	892967	300409	11644975	1608365	565120
IICA	VORERZEUGNISSE						
01	GEWEBE A SEIDE REYON SYNTH FAD	11342	56898	19011	20574	100862	35323
02	GEWEBE A ZELLWOLLE SYNTH FASER	12411	26881	8987	20209	47836	16746
03	GEWEBE A WOLLE U AND TIERHAAR	4979	24924	8377	10308	50066	17688
04	GEWEBE AUS BAUMWOLLE	3826	19026	6346	6871	33998	11872
05	GEWEBE AUS FLACHS HANF JUTE	8967	12253	4096	19081	25414	8967
06	LEDER	7033	27253	9126	15316	63606	22600
07	FELLE ZU PELZWERK BEARBEITET	138	5830	1965	204	9650	3382
08	PAPIER UND PAPPE	888704	207397	69680	1654529	364894	127982
09	FURNIERE SPERRHOLZ U DGL	18178	11643	3892	41082	23139	8152
10	STEINZEUG TON PORZELLANERZEUGN	83551	20216	6784	180680	38648	13608
11	GLAS	140208	64185	21619	256660	123488	43555
12	KUNSTSTOFFE	524458	375456	125827	1060907	709217	249185
13	TEERFARBSTOFFE	51628	161897	54574	121783	347218	123128
14	SONST FARBSTOFFE FARBEN LACKE	160557	76067	25651	324692	142672	50315
15	DEXTRINE GELATINE UND LEIME	13151	9292	3129	25953	17526	6171
16	SPRENGSTOFFE SCHIESSBED ZUENDW	1583	3376	1137	2705	6050	2127
17	SONST CHEMISCHE VORERZEUGNISSE	1880130	920348	308679	3775510	1917954	677391
18	GUSSROEHREN	21	30	10	35	56	19
19	STAHLROEHREN	1804117	304127	102047	3832214	583652	205543
20	STAB UND FORMEISEN	1257154	193202	64519	2166974	339506	118702
21	BLECH AUS EISEN	4050649	554624	186095	7034279	937831	328145
22	DRAHT AUS EISEN	316633	56526	18911	528789	95259	33264
23	EISENBAHNOBERBAUMATERIAL	162514	21037	7008	347360	40596	14270
24	SCHMIEDB GUSS SCHMIEDESTUECKE	61180	26063	8703	95108	42409	14743
25	STANGEN BLECHE USW KUPFER	282883	188263	63297	553288	358319	126139
26	STANGEN BLECHE USW ALUMINIUM	84458	68011	22839	171178	133388	47054
27	STANGEN BLECHE USW AND UNEDL M	22736	69640	23308	39873	116651	40672
28	STANGEN BLECHE USW EDELMETALLE	69	1467	486	122	3050	1065
30	EDELST SCHMUCKST PERLEN BEARB	20	51936	17404	36	95188	33354
31	SONSTIGE VORERZEUGNISSE	1479	2516	849	3812	5638	2002
	ZUSAMMEN	11854757	3560384	1194356	22310132	6773781	2383164
IICB	ENDERZEUGNISSE						
01	STRICKWAREN SEIDE CHEMIEFASERN	671	7169	2407	1198	12580	4405
02	STRICKWAREN WOLLE U AND TIERH	467	9140	3106	917	15899	5599
03	STRICKWAREN AUS BAUMWOLLE	716	6422	2148	1251	12575	4441
04	SONST KLEIDUNG SEIDE CHEMIEFAS	1526	15818	5316	2378	22599	7832
05	SONST KLEIDUNG WOLLE AND TIERH	2064	35934	12216	2502	45615	15774
06	SONST KLEIDUNG AUS BAUMWOLLE	4613	21750	7363	7446	39646	13979
07	SONST KLEIDUNG FLACHS HANF USW	222	4134	1382	688	9553	3406
08	HUETE	329	2287	779	675	5216	1866
09	SONSTIGE SPINNSTOFFWAREN	25086	41023	13692	45003	73454	25664
10	PELZWAREN	2438	27014	9020	4123	40410	13979
11	SCHUHE AUS LEDER	3470	23309	7845	6735	44176	15546
12	ANDERE LEDERWAREN	1924	26036	8723	3177	43085	15035
13	PAPIERWAREN	100905	53291	17972	166750	97050	34128
14	BUECHER KARTEN NOTEN BILDER	93515	104903	35425	144456	202874	71492
15	HOLZWAREN	132753	98185	32927	219607	163355	57066
16	KAUTSCHUKWAREN	140694	158464	53342	252791	285043	100155
17	STEINWAREN	12733	14944	5049	21907	26097	9163
18	STEINZEUG PORZELLAN U AE WAREN	31717	80568	27097	62084	159990	56504
19	GLASWAREN	90162	120350	40498	176218	224486	79034
20	MESSERSCHMIEDEWAREN	4979	45442	15216	9537	86314	30342
21	WERKZEUGE LANDWIRTSCH GERAETE	21642	79692	26623	38640	144172	50526
22	SONSTIGE EISENWAREN	1364297	500069	167430	2626683	925421	324598
23	WAREN A KUPFER U KUPFERLEGIER	11393	23926	8060	23763	48298	17096
24	EDELMETALLV VERGOLD VERSILB W	357	53554	17941	650	83958	29202
25	SONST WAREN A UNEDLEN METALLEN	82206	124688	41771	163485	241105	84829
26	WERKZEUGMASCHINEN WALZWERKSANL	214738	615389	207217	337809	989221	345386
27	TEXTIL LEDERINDUSTRIEMASCHINEN	130097	456384	152738	282332	955813	337530
28	LANDMASCHINEN U ACKERSCHLEPPER	270822	331976	111004	498546	543966	189401
30	KRAFTMASCHINEN	48093	116577	39102	76617	219298	77082
31	PUMPEN DRUCKLUFTMASCHINEN	84814	285685	95677	151148	521056	182724
32	FOERDERMITTEL	150611	192065	64222	258322	311127	108306
33	PAPIER UND DRUCKMASCHINEN	124604	483418	161166	244280	936450	328791
34	BUEROMASCHINEN	42852	510353	171287	79490	970060	341493
35	NAHRUNGSMITTELINDUSTRIEMASCHIN	29284	173886	58282	55998	325151	114478
36	SONSTIGE MASCHINEN	601167	1266578	424258	1262340	2422814	852153
41	ELEKTROTECHNISCHE ERZEUGNISSE	277543	2236988	754373	524149	3789403	1328826
42	UHREN	16875	90113	30194	28797	144511	50361
43	FEINMECHAN U OPTISCHE ERZEUGN	38813	692566	232247	71479	1265995	444691
44	WACHSWAREN UND SEIFEN	5074	3941	1324	11660	6822	2389
45	WAREN AUS KUNSTSTOFFEN	85231	203719	68296	166770	362075	126861
46	SPIELFILME BEL FILME PLATTEN	136	2388	804	192	3675	1280
47	PHOTOCHEMISCHE ERZEUGNISSE	40494	128531	43191	72261	212122	74015
48	BLEISTIFTE U CHEM BUEROBEDARF	2126	6828	2292	4716	13551	4788
49	PHARMAZEUTISCHE ERZEUGNISSE	71948	292805	98037	147463	586768	206667
50	KOSMETISCHE ERZEUGNISSE	27759	46257	15569	60168	98347	34872
51	SONSTIGE CHEMISCHE ERZEUGNISSE	673053	182117	61290	1468234	383456	135332
52	MUSIKINSTRUMENTE	4476	34654	11620	8104	63645	22380
53	KINDERSPIELZEUG CHRISTBAUMSCHM	17257	51609	17367	28253	80334	27986
55	WASSERFAHRZEUGE	144476	41509	13966	402751	75944	26512

SPEZIALHANDEL NACH LAENDERN

NR. DER		JULI/DEZEMBER 1984			JANUAR/DEZEMBER 1984		
SYSTEMATIK		DT*100 KG	1000 DM	1000 \$	DT*100 KG	1000 DM	1000 \$
WARENBENENNUNG							
NOCH	U S A	AUSFUHR					
56	LUFTFAHRZEUGE	3416	255056	85268	5335	434452	181561
57	KRAFTFAHRZEUGE	3250026	9799563	3264465	5908837	17165599	5997045
58	FAHRRADER	3222	2756	920	13006	8792	3166
59	SONSTIGE FAHRZEUGE	35554	52988	17815	68600	95817	33685
69	SONSTIGE ENDERZEUGNISSE	45577	243317	81760	107971	543526	192649
	ZUSAMMEN	8571017	20478128	6849099	16328292	36882761	12814071
	FERTIGWAREN IICA-IICB	20425774	24038512	8043455	38638424	43356542	15197235
	GEWERBL. WIRTSCHAFT IIA-IICB	27332715	25022758	8374467	50687306	45147875	15826839
III	AUSSERDEM						
01	RUECKWAREN	9542	195470	65428	19319	337942	117978
02	ERSATZLIEFERUNGEN	6635	27343	9171	11907	50457	17734
	INSGESAMT	29081207	25953300	8686038	53949594	46834266	16418062
	DARUNTER						
	EIGENVEREDELUNG	3833627	9498857	3164464	6867038	16563809	5784755
	LOHNVEREDELUNG	83996	187982	63093	169233	324075	113518
	PASSIVE VEREDELUNG	15029	75174	25230	32219	136832	47895
K A N A D A							
E I N F U H R							
IA	LEBENDE TIERE						
01	PFERDE	50	113	39	95	235	64
		10			19		
02	RINDVIEH	8	32	11	22	127	45
		2			8		
04	SONSTIGE LEBENDE TIERE	293	909	313	696	1540	547
	ZUSAMMEN	351	1054	363	813	1902	676
IB	NAHRUNGSMITTEL TIER URSPR						
01	MILCH	3	2	1	3	2	1
04	FLEISCH UND FLEISCHWAREN	4164	1993	670	5529	2550	872
05	DAERME	138	405	134	395	1486	539
06	FISCHE UND FISCHZUBEREITUNGEN	54625	26388	8785	81851	42242	14648
08	SCHMALZ TALG TIER OELE FETTE	186	36	13	186	36	13
09	EIER EIWEISS EIGELB	67	143	51	544	1167	430
10	HONIG	9668	3374	1131	18433	6517	2286
11	FISCHMEHL UND DGL	1976	103	35	1976	103	35
	ZUSAMMEN	70827	32444	10820	108917	54103	18824
IC	NAHRUNGSMITTEL PFL URSPR						
01	WEIZEN	187715	10567	3635	344091	19903	7061
02	ROGGEN	-	-	-	126	9	4
03	GERSTE	89544	4771	1629	382359	20110	7156
04	HAFER	7713	318	105	12666	478	162
05	MAIS	243	36	12	784	152	56
06	HIRSE UND SONSTIGES GETREIDE	28068	2883	972	48654	4944	1724
07	REIS	240	35	11	300	46	16
08	MUELLEREIERZEUGNISSE	12	8	3	12	8	3
10	NICHTOELHALTIGE SAEMEREIEN	1070	353	117	4728	1394	499
11	HUELSENFRUECHTE ZUR ERNAEHRUNG	61701	8593	2870	113611	14898	5197
12	HUELSENFR ZUR VIEHFUETTERUNG	-	-	-	235	19	7
13	GRUEN UND RAUHFUTTER	582	41	14	68742	2499	938
16	GEMUESE SONST KUECHENGEWAECHSE	4751	3977	1323	20023	8602	3021
17	OBST AUSSER SUEDFRUECHTEN	13720	4476	1504	41992	15086	5436
18	SUEDFRUECHTE	1	1	-	1	1	-
19	GEMUESE OBSTKONSERV FRUCHTSAFT	10552	1881	628	21317	3589	1263
20	KAKAD ROH	84	49	17	84	49	17
21	KAKADERZEUGNISSE	5	4	1	5	4	1
22	GEWUERZE	6	5	1	6	5	1
23	ZUCKER	1500	1314	440	2360	2057	719
24	OELFRUECHTE ZUR ERNAEHRUNG	20356	2866	959	1456300	138987	52411
27	DELKUCHEN	12587	369	130	206550	9876	3688
29	SONST ABFALLERZEUGN VIEHFUETT	19194	565	197	85277	3366	1227
31	SONST PFLANZL NAHRUNGSMITTEL	14007	4739	1577	29440	10652	3790
32	LEB PFLANZEN ZIERGAERT ERZEUGN	1085	681	229	1096	691	233
	ZUSAMMEN	474738	48522	16374	2840759	257425	94630
ID	GENUSSMITTEL						
02	KAFFEE	1	3	1	1	3	1
04	ROHTABAK	6135	7046	2370	13451	13087	4600
05	TABAKERZEUGNISSE	30	34	11	30	35	12
06	BIER	6	5	2	6	5	2
07	BRANNWEIN	1117	999	335	2597	2187	771
08	WEIN	30	20	7	55	37	12
	ZUSAMMEN	7319	8107	2726	16140	15354	5398
	ERNAEHRUNGSWIRTSCHAFT IA-ID	553235	90127	30283	2966629	328784	119528
IIA	ROHSTOFFE						
02	ZELLWOLLE SYNTHET FASERN U ABF	384	118	39	1173	337	121
03	WOLLE AND TIERHAARE REISSWOLLE	-	93	31	143	146	50
04	BAUMWOLLE REISSBAUMWOLLE ABF	1913	592	200	3830	969	340
07	FELLE ZU PELZWERK ROH	294	5000	1702	1147	24365	8887
08	ANDERE FELLE UND HAEUTE	3287	1516	507	23670	10411	3822
09	BETTFEDERN	12	176	59	78	586	213
11	BAU UND NUTZ HOLZ RUNDHOLZ	4544	638	213	11164	1394	495
13	KAUTSCHUK GUTTAPERCHA BALATA	9	2	-	11	6	1
14	ROHGUMMEN SCHELLACK BALSAME	22	186	64	31	260	91
15	OELFRUECHTE FUER TECHN OELE	820745	66353	22417	1728173	143476	50878
16	STEINKOEHLE EINSCHL PRESSKOEHLE	2919868	49126	16560	4403193	72572	25287

SPEZIALHANDEL NACH LAENDERN

NR. DER SYSTEMATIK	WARENBENENNUNG	JULI/DEZEMBER 1984			JANUAR/DEZEMBER 1984		
		DT*100 KG	1000 DM	1000 \$	DT*100 KG	1000 DM	1000 \$
NOCH K A N A D A EINFUHR							
17	BRAUNKOEHLE EINSCHL PRESSKOEHLE	218	3	1	218	3	1
19	EISENERZE	31696798	226683	75430	58374200	408442	142726
21	MANGANERZE	195000	3613	1209	195000	3613	1209
22	KUPFERERZE UND KIESABBRAEENDE	166945	16858	5594	166945	16858	5594
23	BLEIERZE	358815	21838	7259	410563	23656	7929
24	ZINKERZE	1580904	132299	44493	2392839	196567	68285
26	NICKELERZE	7033	9580	3203	23813	29460	10504
28	SONSTIGE ERZE UND METALLASCHEN	988366	75975	25674	2378196	143687	50377
30	SPEISE UND INDUSTRIESALZ	-	1	-	-	1	-
32	SONSTIGE STEINE UND ERDEN	174443	25667	8667	420727	61556	21942
33	ROHPHOSPHATE	72911	858	301	72911	858	301
34	SONST ROHSTOFFE F CHEM ERZEUGN	1093570	38544	12872	1809578	59821	20754
37	EDELST SCHMUCKST PERLEN ROH	-	6	2	2	14	6
38	SONST ROHSTOFFE AUCH ABFAELLE	659	2208	721	1159	3763	1297
	ZUSAMMEN	40086740	677933	227218	72418764	1202821	421110
IIB HALBWAREN							
02	REYON SYNTHET FAEDEN AUCH GEZW	746	860	299	3854	3993	1467
07	BAU UND NUTZ HOLZ SCHNITTHOLZ	267548	36242	12249	639728	85533	30405
08	HOLZMASSE ZELLSTOFF	3333216	481669	162112	6091965	801440	280601
09	KAUTSCHUK BEARBEITET	62	165	55	239	507	179
12	SONST MINERALISCHE BAUSTOFFE	12193	1045	358	22202	1990	707
13	ROHEISEN	361790	16157	5417	719224	31151	10967
14	ALTEISEN SCHROTT	8250	1261	427	9237	1609	556
15	FERROLEGIERUNGEN	791	423	140	1023	466	156
16	EISENHALBZEUG	122580	8495	2804	136783	9526	3174
17	ALUMINIUM ROH AUCH LEGIERUNGEN	127389	57362	19229	257675	116317	40843
18	KUPFER ROH AUCH LEGIERUNGEN	153555	61955	20846	293708	117035	41410
19	NICKEL ROH AUCH LEGIERUNGEN	25687	37637	12590	42409	59697	20796
20	BLEI ROH AUCH LEGIERUNGEN	14190	1817	633	16175	2061	723
21	ZINN ROH AUCH LEGIERUNGEN	18	13	4	18	13	4
22	ZINK ROH AUCH LEGIERUNGEN	31322	8516	2854	80325	22586	8119
23	SONST UNEDLE METALLE ROH	1361	10080	3400	2399	14559	5048
24	FETTSAEUREN PARAFFIN VASELIN	527	439	147	967	822	291
25	SONST TECHNISCHE FETTE U DELE	113702	17028	5689	257672	34865	12226
26	KOKS	104357	1636	570	104357	1636	570
27	RUECKST D ERDOEL U TEERDESTILL	-	-	-	37	2	-
28	KRAFTSTOFFE SCHMIEREOELE ERDGAS	26	37	13	71	71	24
29	TEER U TEERDESTILL ERZEUGNISSE	131791	11296	3727	217192	19423	6712
33	STICKSTOFF A N G DUENGENMITTEL	-	-	-	769	123	44
35	SONSTIGE CHEMISCHE HALBWAREN	11486	2352	790	28598	5823	2066
37	GOLD FUER GEWERBLICHE ZWECKE	22	55200	18272	40	103312	36136
38	SONSTIGE HALBWAREN	477	5002	1685	606	9223	3198
	ZUSAMMEN	4823086	816687	274310	8927273	1443783	506422
IICA VORERZEUGNISSE							
01	GEWEBE A SEIDE REYON SYNTH FAD	93	90	29	361	404	148
02	GEWEBE A ZELLWOLLE SYNTH FASER	117	128	41	497	602	222
03	GEWEBE A WOLLE U AND TIERHAAR	-	-	-	-	1	1
04	GEWEBE AUS BAUMWOLLE	1	56	19	12	158	58
05	GEWEBE AUS FLACHS HANF JUTE	12	25	8	41	75	26
06	LEDER	450	737	248	1107	1994	714
07	FELLE ZU PELZWERK BEARBEITET	3	144	48	60	3153	1150
08	PAPIER UND PAPPE	488940	60400	20168	1235172	143198	50759
09	FURNIERE SPERRHOLZ U DGL	71664	17523	5858	338860	63007	22599
10	STEINZEUG TON PORZELLANERZEUGN	-	13	4	-	45	16
11	GLAS	3811	3255	1089	10395	8495	3031
12	KUNSTSTOFFE	32506	14891	4980	66582	29929	10519
14	SONST FARBSTOFFE FARBEN LACKE	48	46	16	112	90	30
15	DEXTRINE GELATINE UND LEIME	17	27	7	22	49	15
16	SPRENGSTOFFE SCHIESSBED ZUENDW	227	67	24	236	86	32
17	SONST CHEMISCHE VORERZEUGNISSE	290947	53534	17797	791716	203865	73151
18	GUSSROEHREN	1	4	1	1	4	1
19	STAHLROEHREN	2	3	1	7	10	3
20	STAB UND FORMEISEN	401	431	141	637	636	218
21	BLECH AUS EISEN	10201	643	222	68016	5422	1951
22	DRAHT AUS EISEN	4717	743	249	6317	1015	349
23	EISENBAHNOBERBAUMATERIAL	149	21	7	168	24	8
24	SCHMIEDB GUSS SCHMIEDSTUECKE	28	56	20	56	109	41
25	STANGEN BLECHE USW KUPFER	870	485	171	3369	1813	658
26	STANGEN BLECHE USW ALUMINIUM	33	73	23	77	127	42
27	STANGEN BLECHE USW AND UNEDL M	36	369	126	154	1598	577
30	EDELST SCHMUCKST PERLEN BEARB	-	2	1	-	8	5
31	SONSTIGE VORERZEUGNISSE	1201	943	314	2195	1767	618
	ZUSAMMEN	906475	154709	51612	2526170	467684	166942
IICB ENDERZEUGNISSE							
01	STRICKWAREN SEIDE CHEMIEFASERN	8	74	25	12	105	35
02	STRICKWAREN WOLLE U AND TIERH	3	39	13	3	44	15
03	STRICKWAREN AUS BAUMWOLLE	32	112	36	141	518	187
04	SONST KLEIDUNG SEIDE CHEMIEFAS	9	180	59	26	380	131
05	SONST KLEIDUNG WOLLE AND TIERH	-	9	2	-	16	4
06	SONST KLEIDUNG AUS BAUMWOLLE	6	31	10	40	169	59
07	SONST KLEIDUNG FLACHS HANF USW	-	1	-	-	8	2
08	HUETE	11	63	22	14	115	40
09	SONSTIGE SPINNSTOFFWAREN	98	409	136	290	1082	383
10	PELZWAREN	17	1979	653	47	4077	1421
11	SCHUHE AUS LEDER	358	1973	660	657	3648	1279
12	ANDERE LEDERWAREN	79	452	154	128	765	269
13	PAPIERWAREN	732	714	243	1359	1575	561
14	BUECHER KARTEN NOTEN BILDER	251	979	323	541	1843	640
15	HOLZWAREN	10593	3795	1281	21807	7797	2763
16	KAUTSCHUKWAREN	780	2910	977	1887	5863	2065

SPEZIALHANDEL NACH LAENDERN

NR. DER SYSTEMATIK		WARENBENENNUNG	JULI/DEZEMBER 1984			JANUAR/DEZEMBER 1984		
			DT*100 KG	1000 DM	1000 \$	DT*100 KG	1000 DM	1000 \$
NOCH	K A N A D A	EINFUHR						
17		STEINWAREN	284	174	59	824	492	176
18		STEINZEUG PORZELLAN U AE WAREN	23	39	13	24	53	18
19		GLASWAREN	360	334	114	1420	948	337
20		MESSERSCHMIEDEWAREN	-	2	1	-	3	1
21		WERKZEUGE LANDWIRTSCH GERAETE	352	707	237	453	1342	473
22		SONSTIGE EISENWAREN	10382	4577	1536	26472	10889	3856
23		WAREN A KUPFER U KUPFERLEGIER	8	37	11	21	77	26
24		EDELMETALLW VERGOLD VERSILB W	2	62	19	6	153	53
25		SONST WAREN A UNEDLEN METALLEN	809	1312	439	1187	2219	775
26		WERKZEUGMASCHINEN WALZWERKSANL	223	912	301	2062	3683	1336
27		TEXTIL LEDERINDUSTRIEMASCHINEN	126	268	89	201	560	200
28		LANDMASCHINEN U ACKERSCHLEPPER	232	414	144	363	727	258
30		KRAFTMASCHINEN	278	1080	366	342	1422	491
31		PUMPEN DRUCKLUFTMASCHINEN	669	940	313	889	1898	666
32		FOERDERMITTEL	376	632	217	1089	1193	428
33		PAPIER UND DRUCKMASCHINEN	332	2846	941	554	4201	1439
34		BUEROMASCHINEN	830	20019	6681	1733	41901	14834
35		NAHRUNGSMITTELINDUSTRIEMASCHIN	13	71	25	32	108	38
36		SONSTIGE MASCHINEN	4036	19281	6437	10016	41442	14649
41		ELEKTROTECHNISCHE ERZEUGNISSE	11299	58985	19693	23158	124638	44015
42		UHREN	20	58	19	41	135	49
43		FEINMECHAN U OPTISCHE ERZEUGN	1629	25134	8435	3257	49293	17321
44		WACHSWAREN UND SEIFEN	80	111	37	119	184	65
45		WAREN AUS KUNSTSTOFFEN	662	1912	641	1599	4332	1539
46		SPIELFILME BEL FILME PLATTEN	-	52	17	1	95	31
47		PHOTOCHEMISCHE ERZEUGNISSE	2	26	7	5	50	16
48		BLEISTIFTE U CHEM BUEROBEDARF	9	56	20	13	85	31
49		PHARMAZEUTISCHE ERZEUGNISSE	422	2972	1008	839	6606	2362
50		KOSMETISCHE ERZEUGNISSE	97	97	32	132	259	93
51		SONSTIGE CHEMISCHE ERZEUGNISSE	2893	9101	2977	4537	10707	3568
52		MUSIKINSTRUMENTE	14	130	43	63	641	229
53		KINDERSPIELZEUG CHRISTBAUMSCHM	86	167	55	111	268	93
55		WASSERFAHRZEUGE	1	1	-	47	92	33
56		LUFTFAHRZEUGE	160	34138	11443	397	75107	26578
57		KRAFTFAHRZEUGE	9098	7685	2555	12237	12723	4427
58		FAHRRADER	1	4	1	3	10	3
59		SONSTIGE FAHRZEUGE	308	98	33	330	108	37
69		SONSTIGE ENDERZEUGNISSE	1162	62591	20922	2250	99873	34759
		ZUSAMMEN	60257	270745	90475	123779	526522	185157
		FERTIGWAREN IICA-IICB	966732	425454	142087	2649949	994206	352099
		GEWERBL. WIRTSCHAFT IIA-IICB	45876558	1920074	643615	83999986	3640810	1279631
III		AUSSERDEM						
01		RUECKWAREN	10374	22786	7628	15709	85410	30593
02		ERSATZLIEFERUNGEN	3	1268	443	27	1485	522
		INSGESAMT	46440170	2034255	681969	86978351	4056489	1430274
		DARUNTER						
		EIGENVEREDELUNG	103348	40628	13610	182454	71869	25166
		LOHNVEREDELUNG	125350	60216	20181	257301	124867	43905
		PASSIVE VEREDELUNG	2018	4360	1466	3122	13177	4725
		A U S F U H R						
IA		LEBENDE TIERE						
01		PFERDE	247	726	241	684	1518	531
		ST	52			149		
04		SONSTIGE LEBENDE TIERE	5	360	120	6	436	148
		ZUSAMMEN	252	1086	361	690	1954	679
IB		NAHRUNGSMITTEL TIER URSPR						
01		MILCH	4	2	1	4	2	1
03		KAESE	5681	4295	1441	9610	7199	2517
05		DAERME	2	11	4	2	11	4
06		FISCHE UND FISCHZUBEREITUNGEN	2014	1101	367	4002	2048	712
09		EIER EIWEISS EIGELB	-	13	4	-	19	5
10		HONIG	2	1	-	2	1	-
		ZUSAMMEN	7703	5423	1817	13620	9280	3239
IC		NAHRUNGSMITTEL PFL URSPR						
05		MAIS	-	-	-	31	6	2
08		MUELLEREIERZEUGNISSE	36	11	4	40	13	5
09		MALZ	18	6	2	30	8	3
10		NICHTOELHALTIGE SAEMEREIEN	60	193	63	90	317	109
11		HUELSENFRUECHTE ZUR ERNAEHRUNG	2	1	-	2	1	-
12		HUELSENFR ZUR VIEHFUETTERUNG	-	-	-	36	6	2
16		GEMUESE SONST KUECHENGWAECHSE	410	533	177	5118	1221	432
17		OBST AUSSER SUEDFRUECHTEN	153	212	70	391	451	160
18		SUEDFRUECHTE	40	47	15	41	50	16
19		GEMUESE OBSTKONSERV FRUCHTSAFT	14894	4463	1493	31711	9146	3227
21		KAKADERZEUGNISSE	32447	24451	8156	39363	29254	9925
22		GEWUERZE	460	585	198	639	834	285
23		ZUCKER	44938	4457	1500	74267	7233	2521
24		OELFRUECHTE ZUR ERNAEHRUNG	37	27	8	68	39	12
25		PFLANZL DELE U FETTE Z ERNAEHR	2100	2466	835	3519	4064	1431
26		MARGARINE U AEHNL SPEISEFETTE	17	11	3	48	29	9
31		SONST PFLANZL NAHRUNGSMITTEL	33405	16401	5492	56081	28002	9780
32		LEB PFLANZEN ZIERGAERT ERZEUGN	6	9	3	204	540	201
		ZUSAMMEN	129023	53873	18019	211679	81214	28120
ID		GENUSSMITTEL						
01		HOPFEN	151	135	43	2164	3114	1122
02		KAFFEE	19080	20443	6787	31615	33051	11407

SPEZIALHANDEL NACH LAENDERN

NR. DER SYSTEMATIK	WARENBENENNUNG	JULI/DEZEMBER 1984			JANUAR/DEZEMBER 1984		
		DT*100 KG	1000 DM	1000 \$	DT*100 KG	1000 DM	1000 \$
NOCH	K A N A D A	AUSFUHR					
03	TEE	289	328	111	406	497	176
05	TABAKERZEUGNISSE	25	46	17	31	73	26
06	BIER	8095	1430	484	17907	3178	1131
07	BRANNTWEIN	1867	1364	459	3758	2592	915
08	WEIN	98619	41710	14116	181205	76368	26934
	ZUSAMMEN	128126	65456	22017	237086	118873	41711
	ERNAEHRUNGSWIRTSCHAFT IA-ID	265104	125838	42214	463075	211321	73749
IIA	ROHSTOFFE						
02	ZELLWOLLE SYNTHET FASERN U ABF	20875	10712	3619	30941	16197	5648
03	WOLLE AND TIERHAARE REISSWOLLE	249	433	142	327	606	205
06	ABF V GESPINSTWAREN LUMPEN	215	118	39	229	164	58
07	FELLE ZU PELZWERK ROH	14	28	9	41	756	280
08	ANDERE FELLE UND HAUTE	-	-	-	208	158	56
09	BETTFEDERN	47	378	127	128	1139	402
11	BAU UND NUTZ HOLZ RUNDHOLZ	4	5	2	23	13	5
13	KAUTSCHUK GUTTAPERCHA BALATA	689	71	23	689	71	23
14	ROHGUMMEN SCHELLACK BALSAME	12	21	7	15	26	9
27	SCHWEFELKIES	180	18	6	180	18	6
28	SONSTIGE ERZE UND METALLASCHEN	215	143	48	273	262	92
30	SPEISE UND INDUSTRIESALZ	-	4	1	-	5	2
32	SONSTIGE STEINE UND ERDEN	1979	98	34	4609	260	94
34	SONST ROHSTOFFE F CHEM ERZEUGN	542	747	248	1618	1339	471
37	EDELST SCHMUCKST PERLEN ROH	-	44	15	3	89	32
38	SONST ROHSTOFFE AUCH ABFAELLE	96	60	21	306	212	78
	ZUSAMMEN	25117	12877	4341	39590	21315	7461
IIB	HALBWAREN						
01	ROHSEIDE UND SEIDENGESPINSTE	5	58	22	17	111	42
02	REYON SYNTHET FAEDEN AUCH GEZW	4930	6612	2214	9984	12758	4493
03	GESPINSTE A ZELLW SYNTH FASER	2633	3313	1108	5788	7623	2699
04	GESPINSTE WOLLE U AND TIERHAAR	2724	7402	2476	3906	10573	3649
05	GESPINSTE AUS BAUMWOLLE	336	855	286	527	1495	524
06	GESPINSTE A FLACHS HANF JUTE	1	6	1	2	10	2
07	BAU UND NUTZ HOLZ SCHNITTHOLZ	235	46	15	563	96	34
08	HOLZMASSE ZELLSTOFF	1	1	-	1	1	-
09	KAUTSCHUK BEARBEITET	4476	2718	909	9312	5762	2040
10	GLASMASSE ROHGLAS	2164	587	199	4457	1227	431
12	SONST MINERALISCHE BAUSTOFFE	15081	4187	1399	26795	7199	2514
15	FERROLEGIERUNGEN	51944	7344	2471	99594	13330	4652
16	EISENHALBZEUG	421917	32816	11026	646202	50077	17392
17	ALUMINIUM ROH AUCH LEGIERUNGEN	11276	4811	1658	18082	7532	2662
18	KUPFER ROH AUCH LEGIERUNGEN	265	235	79	468	544	192
19	NICKEL ROH AUCH LEGIERUNGEN	8	48	16	191	286	107
22	ZINK ROH AUCH LEGIERUNGEN	-	-	-	24426	6708	2491
23	SONST UNEDLE METALLE ROH	101	158	53	122	358	126
24	FETTSAEUREN PARAFFIN VASELIN	2823	1048	355	5879	2272	813
25	SONST TECHNISCHE FETTE U DELE	157	50	15	168	58	17
26	KOKS	220114	4449	1442	420018	8563	2982
27	RUECKST D ERDOEL U TEERDESTILL	62367	4194	1404	123060	7939	2773
28	KRAFTSTOFFE SCHMIEROELE ERDGAS	7700	1391	465	9774	2082	720
29	TEER U TEERDESTILL ERZEUGNISSE	-	-	-	80	19	7
30	AUFBEREITETE KALIDUENGEMITTEL	2	2	-	2	2	-
33	STICKSTOFF A N G DUENGEMITTEL	1811	130	43	5777	294	103
35	SONSTIGE CHEMISCHE HALBWAREN	1269705	48010	16114	2216652	89111	31334
37	GOLD FUER GEWERBLICHE ZWECKE	3	10651	3563	4	12826	4401
38	SONSTIGE HALBWAREN	7025	802	266	10054	1341	466
	ZUSAMMEN	2089804	141924	47599	3641905	250197	87666
IICA	VORERZEUGNISSE						
01	GEWEBE A SEIDE REYON SYNTH FAD	4506	15113	5061	7729	27579	9676
02	GEWEBE A ZELLWOLLE SYNTH FASER	2053	6121	2051	3890	11629	4083
03	GEWEBE A WOLLE U AND TIERHAAR	702	4345	1459	1484	8669	3065
04	GEWEBE AUS BAUMWOLLE	2684	7600	2539	5926	16890	5991
05	GEWEBE AUS FLACHS HANF JUTE	770	1892	636	1569	3635	1281
06	LEDER	1010	2227	744	1727	4756	1684
07	FELLE ZU PELZWERK BEARBEITET	14	949	322	43	2691	970
08	PAPIER UND PAPPE	93156	23767	7967	171016	41624	14579
09	FURNIERE SPERRHOLZ U DGL	3225	1243	413	5160	1889	652
10	STEINZEUG TON PORZELLANERZEUGN	48314	6656	2241	102829	13079	4625
11	GLAS	42802	5968	1989	66843	9968	3465
12	KUNSTSTOFFE	96911	51435	17232	170835	91598	32085
13	TEERFARBSTOFFE	12509	32076	10764	27009	68338	24171
14	SONST FARBSTOFFE FARBEN LACKE	18043	9244	3126	41630	19114	6770
15	DEXTRINE GELATINE UND LEIME	3986	2909	985	7925	5385	1894
16	SPRENGSTOFFE SCHIESSBED ZUENDW	183	452	149	356	906	315
17	SONST CHEMISCHE VORERZEUGNISSE	176787	98512	32777	363073	180622	63338
18	GUSSROEHREN	-	3	-	97	65	22
19	STAHLROEHREN	113833	24694	8263	235017	50889	18011
20	STAB UND FORMEISEN	173890	26440	8902	280022	46164	16197
21	BLECH AUS EISEN	206287	33314	11205	272084	47130	16305
22	DRAHT AUS EISEN	74196	11120	3732	124095	21074	7444
23	EISENBAHNOBERBAUMATERIAL	4588	671	223	8335	1134	396
24	SCHMIEDB GUSS SCHMIEDESTUECKE	1837	2110	706	3856	3346	1167
25	STANGEN BLECHE USW KUPFER	10175	8210	2752	22375	17699	6261
26	STANGEN BLECHE USW ALUMINIUM	140252	74488	25118	255502	134101	47116
27	STANGEN BLECHE USW AND UNEDL M	2447	8602	2888	3958	12663	4398
28	STANGEN BLECHE USW EDELMETALLE	9	2058	686	18	4596	1631
30	EDELST SCHMUCKST PERLEN BEARB	-	2013	667	-	4216	1479
31	SONSTIGE VORERZEUGNISSE	523	376	124	985	708	247
	ZUSAMMEN	1235692	464608	155721	2185388	852157	299318
IICB	ENDERZEUGNISSE						

SPEZIALHANDEL NACH LAENDERN

NR. DER SYSTEMATIK	WARENBENENNUNG	JULI/DEZEMBER 1984			JANUAR/DEZEMBER 1984		
		DT*100 KG	1000 DM	1000 \$	DT*100 KG	1000 DM	1000 \$
NOCH	K A N A D A	AUSFUHR					
01	STRICKWAREN SEIDE CHEMIEFASERN	374	4453	1502	634	7362	2586
02	STRICKWAREN WOLLE U AND TIERH	125	2520	854	191	3515	1222
03	STRICKWAREN AUS BAUMWOLLE	201	1576	526	434	3921	1403
04	SONST KLEIDUNG SEIDE CHEMIEFAS	580	7254	2450	1177	12734	4482
05	SONST KLEIDUNG WOLLE AND TIERH	924	12914	4392	1252	17050	5921
06	SONST KLEIDUNG AUS BAUMWOLLE	566	6888	2306	1367	15197	5408
07	SONST KLEIDUNG FLACHS HANF USW	52	833	277	105	1951	694
08	HUETE	28	384	127	48	611	209
09	SONSTIGE SPINNSTOFFWAREN	5292	6997	2361	12381	18506	5529
10	PELZWAREN	42	3029	1022	92	10639	3863
11	SCHUHE AUS LEDER	853	5738	1944	1721	11105	3946
12	ANDERE LEDERWAREN	286	2419	814	469	3739	1308
13	PAPIERWAREN	3919	4970	1677	7539	9116	3225
14	BUECHER KARTEN NOTEN BILDER	8369	8932	3021	17982	19613	6952
15	HOLZWAREN	8335	6982	2346	13275	12219	4279
16	KAUTSCHUKWAREN	12960	11963	4028	23849	22268	7826
17	STEINWAREN	2592	1921	641	4770	3376	1186
18	STEINZEUG PORZELLAN U AE WAREN	4738	8913	3012	9157	16979	6002
19	GLASWAREN	10553	11093	3726	19268	20443	7179
20	MESSERSCHMIEDEWAREN	840	7211	2417	1654	13393	4719
21	WERKZEUGE LANDWIRTSCH GERAETE	3218	9455	3175	6735	18078	6366
22	SONSTIGE EISENWAREN	82971	46754	15661	220332	108937	38728
23	WAREN A KUPFER U KUPFERLEGIER	2257	5165	1737	3444	7809	2706
24	EDELMETALLW VERGOLD VERSILB W	256	2834	952	403	5318	1869
25	SONST WAREN A UNEDLEN METALLEN	11649	16169	5432	22300	30746	10822
26	WERKZEUGMASCHINEN WALZWERKSANL	29231	61570	20673	64568	115142	40446
27	TEXTIL LEDERINDUSTRIEMASCHINEN	5721	24617	8245	16271	61317	21918
28	LANDMASCHINEN U ACKERSCHLEPPER	10226	14128	4828	18382	24995	8826
30	KRAFTMASCHINEN	7549	13166	4409	14327	30015	10502
31	PUMPEN DRUCKLUFTMASCHINEN	8957	25660	8577	15734	45252	15812
32	FOERDERMITTEL	11583	14842	4953	20606	27667	9702
33	PAPIER UND DRUCKMASCHINEN	16518	60088	19996	25217	92886	32064
34	BUEROMASCHINEN	2326	23550	7898	4670	48176	16984
35	NAHRUNGSMITTELINDUSTRIEMASCHIN	6381	25474	8480	12844	49587	17419
36	SONSTIGE MASCHINEN	97762	205768	69048	187512	387246	136314
41	ELEKTROTECHNISCHE ERZEUGNISSE	32694	153194	51366	63729	304127	107334
42	UHREN	1788	10242	3458	2679	15033	5227
43	FEINMECHAN U OPTISCHE ERZEUGN	2933	49555	16616	5816	98955	34956
44	WACHSWAREN UND SEIFEN	2564	1312	440	4070	2126	741
45	WAREN AUS KUNSTSTOFFEN	18408	37382	12539	31291	64508	22597
46	SPIELFILME BEL FILME PLATTEN	6	220	73	11	413	144
47	PHOTOCHEMISCHE ERZEUGNISSE	1879	7332	2477	3046	10068	3481
48	BLEISTIFTE U CHEM BUEROBEDARF	717	1596	538	1206	3131	1104
49	PHARMAZEUTISCHE ERZEUGNISSE	6472	39500	13276	12453	77420	27236
50	KOSMETISCHE ERZEUGNISSE	4153	7998	2690	7167	14384	5054
51	SONSTIGE CHEMISCHE ERZEUGNISSE	57867	23260	7766	113226	49098	17373
52	MUSIKINSTRUMENTE	470	3104	1045	825	5801	2046
53	KINDERSPIELZEUG CHRISTBAUMSCHM	2343	4615	1565	4208	7377	2588
55	WASSERFAHRZEUGE	40	138	47	320	1066	389
56	LUFTFAHRZEUGE	89	7458	2468	144	10169	3465
57	KRAFTFAHRZEUGE	191890	464058	153948	402091	942168	330952
58	FAHRRADER	832	931	313	1239	1302	451
59	SONSTIGE FAHRZEUGE	4333	8567	2911	7141	15351	5422
69	SONSTIGE ENDERZEUGNISSE	9153	26675	8938	17412	74115	26495
	ZUSAMMEN	696865	1513367	505981	1428784	2970520	1045472
	FERTIGWAREN IICA-IICB	1932557	1977975	661702	3614172	3822677	1344790
	GEWERBL. WIRTSCHAFT IIA-IICB	4047478	2132776	713642	7295667	4094189	1439917
III	AUSSERDEM						
01	RUECKWAREN	1918	3949	1298	2305	7132	2473
02	ERSATZLIEFERUNGEN	1996	4059	1353	4888	8007	2814
	INSGESAMT	4316496	2266622	758507	7765935	4320649	1518953
	DARUNTER						
	EIGENVEREDELUNG	273269	478164	188925	529309	954843	335271
	LOHNVEREDELUNG	150819	87871	29559	257274	148953	52161
	PASSIVE VEREDELUNG	198	4236	1423	862	12415	4461
	GROENLAND						
	EINFUHR						
IB	NAHRUNGSMITTEL TIER URSPR						
06	FISCHE UND FISCHZUBEREITUNGEN	1525	1070	358	2663	1820	633
	ZUSAMMEN	1525	1070	358	2663	1820	633
	ERNAEHRUNGSWIRTSCHAFT IA-ID	1525	1070	358	2663	1820	633
IIA	ROHSTOFFE						
07	FELLE ZU PELZWERK ROH	6	45	15	7	56	19
23	BLEIERZE	117943	7580	2576	117943	7580	2576
24	ZINKERZE	575250	48508	16283	598949	50380	17004
29	BAUXIT KRYOLITH	7939	1041	352	16865	2209	783
	ZUSAMMEN	701138	57174	19226	733764	60225	20382
IIB	HALBWAREN						
25	SONST TECHNISCHE FETTE U OELE	-	-	-	167	16	6
	ZUSAMMEN	-	-	-	167	16	6
IICA	VORERZEUGNISSE						
07	FELLE ZU PELZWERK BEARBEITET	3	9	3	3	11	4
	ZUSAMMEN	3	9	3	3	11	4

SPEZIALHANDEL NACH LAENDERN

NR. DER SYSTEMATIK	WARENBENENNUNG	JULI/DEZEMBER 1984			JANUAR/DEZEMBER 1984		
		DT=100 KG	1000 DM	1000 \$	DT=100 KG	1000 DM	1000 \$
NOCH	G R O E N L A N D						
	EINFUHR						
IICB	ENDERZEUGNISSE						
02	STRICKWAREN WOLLE U AND TIERH	-	-	-	-	1	-
55	WASSERFAHRZEUGE	1	1	-	1	1	-
	ZUSAMMEN	1	1	-	1	2	-
	FERTIGWAREN IICA-IICB	4	10	3	4	13	4
	GEWERBL. WIRTSCHAFT IIA-IICB	701142	57184	19229	733935	60254	20392
III	AUSSERDEM						
01	RUECKWAREN	-	3	1	-	3	1
	INSGESAMT	702667	58257	19588	736598	62077	21026
	DARUNTER						
	LOHNVEREDELUNG	1	4	1	1	4	1
	A U S F U H R						
IC	NAHUNGSMITTEL PFL URSPR						
07	REIS	180	23	7	180	23	7
	ZUSAMMEN	180	23	7	180	23	7
	ERNAEHRUNGSWIRTSCHAFT IA-ID	180	23	7	180	23	7
IIA	ROHSTOFFE						
38	SONST ROHSTOFFE AUCH ABFAELLE	-	1	-	-	1	-
	ZUSAMMEN	-	1	-	-	1	-
IIB	HALBWAREN						
07	BAU UND NUTZ HOLZ SCHNITTHOLZ	-	-	-	619	43	16
	ZUSAMMEN	-	-	-	619	43	16
IICA	VORERZEUGNISSE						
08	PAPIER UND PAPPE	1	1	-	1	1	-
17	SONST CHEMISCHE VORERZEUGNISSE	-	-	-	2	1	-
	ZUSAMMEN	1	1	-	3	2	-
IICB	ENDERZEUGNISSE						
01	STRICKWAREN SEIDE CHEMIEFASERN	-	4	-	-	12	2
03	STRICKWAREN AUS BAUMWOLLE	-	2	-	-	6	-
04	SONST KLEIDUNG SEIDE CHEMIEFAS	-	6	-	-	8	1
05	SONST KLEIDUNG WOLLE AND TIERH	1	6	2	1	6	2
06	SONST KLEIDUNG AUS BAUMWOLLE	1	9	-	1	23	-
11	SCHUHE AUS LEDER	13	89	31	16	125	44
12	ANDERE LEDERWAREN	-	2	-	-	2	-
13	PAPIERWAREN	-	1	1	-	1	1
15	HOLZWAREN	-	-	-	1	1	-
21	WERKZEUGE LANDWIRTSCH GERAETE	3	5	2	3	5	2
22	SONSTIGE EISENWAREN	1	4	1	1	5	1
26	WERKZEUGMASCHINEN WALZWERKSANL	-	1	-	-	1	-
35	NAHUNGSMITTELINDUSTRIEMASCHIN	3	44	14	3	44	14
36	SONSTIGE MASCHINEN	106	233	76	109	281	94
41	ELEKTROTECHNISCHE ERZEUGNISSE	-	16	3	-	30	8
42	UHREN	-	-	-	-	1	-
43	FEINMECHAN U OPTISCHE ERZEUGN	-	11	3	2	89	33
47	PHOTOCHEMISCHE ERZEUGNISSE	-	1	-	-	1	-
51	SONSTIGE CHEMISCHE ERZEUGNISSE	2	4	1	7	8	2
53	KINDERSPIELZEUG CHRISTBAUMSCHM	-	3	1	-	3	1
55	WASSERFAHRZEUGE	1	4	1	6	27	9
57	KRAFTFAHRZEUGE	42	118	38	50	121	39
69	SONSTIGE ENDERZEUGNISSE	2	6	1	2	7	1
	ZUSAMMEN	175	569	175	202	807	254
	FERTIGWAREN IICA-IICB	176	570	175	205	809	254
	GEWERBL. WIRTSCHAFT IIA-IICB	176	571	175	824	853	270
	INSGESAMT	356	594	182	1004	876	277
	DARUNTER						
	EIGENVEREDELUNG	180	23	7	180	23	7
	S T P I E R R E						
	E I N F U H R						
IB	NAHUNGSMITTEL TIER URSPR						
06	FISCHE UND FISCHZUBEREITUNGEN	214	92	31	214	92	31
	ZUSAMMEN	214	92	31	214	92	31
IC	NAHUNGSMITTEL PFL URSPR						
18	SUEDFRUECHTE	2	1	-	5	2	-
	ZUSAMMEN	2	1	-	5	2	-
	ERNAEHRUNGSWIRTSCHAFT IA-ID	216	93	31	219	94	31
IICB	ENDERZEUGNISSE						
01	STRICKWAREN SEIDE CHEMIEFASERN	68	211	70	68	211	70
41	ELEKTROTECHNISCHE ERZEUGNISSE	-	2	-	-	2	-
43	FEINMECHAN U OPTISCHE ERZEUGN	-	7	2	-	7	2
	ZUSAMMEN	68	220	72	68	220	72
	FERTIGWAREN IICA-IICB	68	220	72	68	220	72
	GEWERBL. WIRTSCHAFT IIA-IICB	68	220	72	68	220	72
	INSGESAMT	284	313	103	287	314	103

SPEZIALHANDEL NACH LAENDERN

NR. DER SYSTEMATIK	WARENBENENNUNG	JULI/DEZEMBER 1984			JANUAR/DEZEMBER 1984		
		DT=100 KG	1000 DM	1000 \$	DT=100 KG	1000 DM	1000 \$
NOCH S T	P I E R R E						
	A U S F U H R						
IC	NAHRUNGSMITTEL PFL URSPR						
31	SONST PFLANZL NAHRUNGSMITTEL	-	2	1	-	5	1
	ZUSAMMEN	-	2	1	-	5	1
ID	GENUSSMITTEL						
06	BIER	206	28	10	329	45	16
	ZUSAMMEN	206	28	10	329	45	16
	ERNAERUNGSWIRTSCHAFT IA-ID	206	30	11	329	50	17
IICA	VORERZEUGNISSE						
01	GEWEBE A SEIDE REYON SYNTH FAD	-	4	1	-	9	3
03	GEWEBE A WOLLE U AND TIERHAAR	-	5	1	-	7	2
06	LEDER	-	-	-	-	4	1
	ZUSAMMEN	-	9	2	-	20	6
IICB	ENDERZEUGNISSE						
10	PELZWAREN	-	-	-	-	5	2
12	ANDERE LEDERWAREN	-	8	2	-	11	3
15	HOLZWAREN	-	5	-	-	10	2
16	KAUTSCHUKWAREN	-	2	1	17	6	2
18	STEINZEUG PORZELLAN U AE WAREN	-	1	-	1	3	1
19	GLASWAREN	2	3	2	2	3	2
20	MESSERSCHMIEDEWAREN	-	-	-	-	3	2
22	SONSTIGE EISENWAREN	1	2	-	1	2	-
25	SONST WAREN A UNEDLEN METALLEN	-	1	-	-	1	-
27	TEXTIL LEDERINDUSTRIEMASCHINEN	-	1	-	-	1	-
31	PUMPEN DRUCKLUFTMASCHINEN	-	3	1	12	18	7
32	FOERDERMITTEL	-	4	2	-	4	2
33	PAPIER UND DRUCKMASCHINEN	-	1	-	-	5	1
34	BUEROMASCHINEN	2	9	3	3	24	10
35	NAHRUNGSMITTELINDUSTRIEMASCHIN	-	8	3	-	21	8
36	SONSTIGE MASCHINEN	-	4	1	-	10	3
41	ELEKTROTECHNISCHE ERZEUGNISSE	4	25	5	6	66	20
43	FEINMECHAN U OPTISCHE ERZEUGN	-	11	4	2	15	5
44	WACHSWAREN UND SEIFEN	1	1	-	1	1	-
45	WAREN AUS KUNSTSTOFFEN	-	-	-	-	2	-
49	PHARMAZEUTISCHE ERZEUGNISSE	1	6	2	1	6	2
50	KOSMETISCHE ERZEUGNISSE	8	7	2	13	14	3
51	SONSTIGE CHEMISCHE ERZEUGNISSE	39	20	7	43	21	7
52	MUSIKINSTRUMENTE	-	4	1	-	4	1
53	KINDERSPIELZEUG CHRISTBAUMSCHM	22	63	22	22	65	23
56	LUFTFAHRZEUGE	-	4	1	-	4	1
57	KRAFTFAHRZEUGE	-	2	-	-	4	-
69	SONSTIGE ENDERZEUGNISSE	-	11	4	-	12	4
	ZUSAMMEN	80	206	63	124	341	111
	FERTIGWAREN IICA-IICB	80	215	65	124	361	117
	GEWERBL. WIRTSCHAFT IIA-IICB	80	215	65	124	361	117
	INSGESAMT	286	245	76	453	411	134
	DARUNTER						
	EIGENVEREDELUNG	-	4	1	-	4	1
MEXIKO	E I N F U H R						
IA	LEBENDE TIERE						
04	SONSTIGE LEBENDE TIERE	1	11	4	2	61	23
	ZUSAMMEN	1	11	4	2	61	23
IB	NAHRUNGSMITTEL TIER URSPR						
10	HONIG	99522	22228	7419	214587	49164	17425
	ZUSAMMEN	99522	22228	7419	214587	49164	17425
IC	NAHRUNGSMITTEL PFL URSPR						
06	HIRSE UND SONSTIGES GETREIDE	-	-	-	39	15	6
11	HUELSENFRUECHTE ZUR ERNAEHRUNG	7997	429	138	7997	429	138
12	HUELSENFR ZUR VIEHFUETTERUNG	17508	939	323	26689	1431	502
16	GEMJESE SONST KUECHENGEWAECHSE	272	145	48	3292	2139	803
17	OBST AUSSER SUEDFRUECHTEN	1094	375	121	2782	915	317
18	SUEDFRUECHTE	4148	1256	428	5629	1860	652
19	GEMJESE OBSTKONSERV FRUCHTSAFT	2926	1648	552	10540	5096	1833
20	KAKAO ROH	7934	5287	1817	11376	7703	2696
22	GEWUERZE	1325	698	233	2580	1411	497
23	ZUCKER	-	-	-	6	2	-
24	OELFRUECHTE ZUR ERNAEHRUNG	6466	2005	678	17339	5288	1898
25	PFLANZL OELE U FETTE Z ERNAEHR	2239	3205	1083	8310	9990	3618
29	SONST ABFALLERZEUGN VIEHFUETT	5307	236	76	34270	1323	479
31	SONST PFLANZL NAHRUNGSMITTEL	693	442	147	3651	2663	975
32	LEB PFLANZEN ZIERGAERT ERZEUGN	431	533	179	891	1116	394
	ZUSAMMEN	58340	17198	5823	135391	41381	14808
ID	GENUSSMITTEL						
02	KAFFEE	17825	13869	4630	29854	22827	7948
04	ROHTABAK	7097	9772	3274	13912	18959	6664
05	TABAKERZEUGNISSE	-	13	4	1	28	10
07	BRANNTWEIN	1992	780	259	3346	1221	426
08	WEIN	-	1	-	-	1	-

SPEZIALHANDEL NACH LAENDERN

NR. DER SYSTEMATIK	WARENBENENNUNG	JULI/DEZEMBER 1984			JANUAR/DEZEMBER 1984		
		DT*100 KG	1000 DM	1000 \$	DT*100 KG	1000 DM	1000 \$
NOCH	M E X I K O						
	EINFUHR						
	ZUSAMMEN	26914	24435	8167	47113	43036	15048
	ERNAERHUNGSWIRTSCHAFT IA-ID	184777	63872	21413	397093	133642	47304
I IA	ROHSTOFFE						
02	ZELLWOLLE SYNTHET FASERN U ABF	-	-	-	373	124	45
03	WOLLE AND TIERHAARE REISSWOLLE	64	22	8	171	60	22
04	BAUMWOLLE REISSBAUMWOLLE ABF	19131	8912	2968	43940	20917	7392
07	FELLE ZU PELZWERK ROH	-	-	-	14	407	155
11	BAU UND NUTZ HOLZ RUNDHOLZ	2053	357	123	2326	416	144
13	KAUTSCHUK GUTTAPERCHA BALATA	-	1	-	-	1	-
17	BRAUNKOEHLE EINSCHL PRESSKOEHLE	-	-	-	3	4	2
18	ERDOEL ROH	23616	1299	430	23616	1299	430
21	MANGANERZE	-	-	-	14444	836	309
22	KUPFERERZE UND KIESABBRAENDE	462500	43246	14494	1508970	140872	50334
24	ZINKERZE	20098	1621	561	114703	9408	3427
28	SONSTIGE ERZE UND METALLASCHEN	4392	5761	1940	13119	16516	5850
32	SONSTIGE STEINE UND ERDEN	83341	2430	801	265230	6326	2256
34	SONST ROHSTOFFE F CHEM ERZEUGN	918	595	200	1955	1472	527
36	PFLANZL FLECHT U POLSTERSTOFFE	2058	2565	864	4530	5443	1930
37	EDELST SCHMUCKST PERLEN ROH	3	28	9	3	41	13
38	SONST ROHSTOFFE AUCH ABFAELLE	115	41	14	451	226	83
	ZUSAMMEN	618289	66878	22412	1993848	204368	72959
I IB	HALBWAREN						
02	REYON SYNTHET FAEDEN AUCH GEZW	6242	2943	978	12048	5393	1889
03	GESPINSTE A ZELLW SYNTH FASER	461	355	116	577	425	141
05	GESPINSTE AUS BAUMWOLLE	923	813	285	2808	2221	798
07	BAU UND NUTZ HOLZ SCHNITTHOLZ	1052	462	157	2031	839	293
08	HOLZMASSE ZELLSTOFF	-	-	-	1185	326	125
10	GLASMASSE ROHGLAS	200	35	11	200	35	11
12	SONST MINERALISCHE BAUSTOFFE	3	2	1	3	2	1
14	ALTEISEN SCHROTT	1580	291	95	1580	291	95
16	EISENHALBZEUG	57921	4940	1628	57921	4940	1628
17	ALUMINIUM ROH AUCH LEGIERUNGEN	-	-	-	280	205	75
18	KUPFER ROH AUCH LEGIERUNGEN	-	-	-	15110	16959	6166
20	BLEI ROH AUCH LEGIERUNGEN	25312	12095	4048	25312	12095	4048
21	ZINN ROH AUCH LEGIERUNGEN	180	681	228	180	681	228
22	ZINK ROH AUCH LEGIERUNGEN	3092	765	262	7072	1836	663
23	SONST UNEDLE METALLE ROH	1309	639	218	1354	709	243
24	FETTSAEUREN PARAFFIN VASELIN	1128	981	322	2444	2064	721
28	KRAFTSTOFFE SCHMIEROELE ERDGAS	36	4	1	36	4	1
35	SONSTIGE CHEMISCHE HALBWAREN	7815	964	325	19397	2257	803
37	GOLD FUER GEWERBLICHE ZWECKE	-	15	5	-	125	46
38	SONSTIGE HALBWAREN	33	3149	1048	214	17749	6405
	ZUSAMMEN	107287	29134	9728	149752	69156	24380
I ICA	VORERZEUGNISSE						
02	GEWEBE A ZELLWOLLE SYNTH FASER	-	1	-	1	3	1
03	GEWEBE A WOLLE U AND TIERHAAR	2	5	2	4	14	5
04	GEWEBE AUS BAUMWOLLE	221	264	89	316	373	128
05	GEWEBE AUS FLACHS HANF JUTE	902	346	119	2687	989	354
08	PAPIER UND PAPPE	-	-	-	13	1	-
09	FURNIERE SPERRHOLZ U DGL	280	34	11	432	44	14
10	STEINZEUG TON PORZELLANERZEUGN	-	15	6	-	21	8
11	GLAS	26221	12481	4170	52717	25740	9029
12	KUNSTSTOFFE	40534	10873	3654	97422	24384	8669
13	TEERFARBSTOFFE	-	-	-	2	32	12
14	SONST FARBSTOFFE FARBEN LACKE	600	728	250	1882	1116	394
17	SONST CHEMISCHE VORERZEUGNISSE	10451	3610	1200	24316	7229	2553
21	BLECH AUS EISEN	81548	64225	2072	94747	7411	2427
25	STANGEN BLECHE USW KUPFER	1	3	1	1	3	1
27	STANGEN BLECHE USW AND UNEDL M	-	-	-	-	1	-
30	EDELST SCHMUCKST PERLEN BEARB	-	22	8	-	39	13
31	SONSTIGE VORERZEUGNISSE	33	54	18	33	54	18
	ZUSAMMEN	160793	34861	11600	274573	67454	23626
I ICB	ENDERZEUGNISSE						
01	STRICKWAREN SEIDE CHEMIEFASERN	-	1	-	-	1	-
02	STRICKWAREN WOLLE U AND TIERH	3	9	3	4	12	4
03	STRICKWAREN AUS BAUMWOLLE	2	8	3	2	13	4
04	SONST KLEIDUNG SEIDE CHEMIEFAS	3	21	8	9	60	22
05	SONST KLEIDUNG WOLLE AND TIERH	-	3	-	1	7	2
06	SONST KLEIDUNG AUS BAUMWOLLE	171	385	128	911	1920	684
07	SONST KLEIDUNG FLACHS HANF USW	1	4	1	1	4	1
08	HUETE	98	156	52	128	226	78
09	SONSTIGE SPINNSTOFFWAREN	1246	275	95	14438	2940	1096
11	SCHUHE AUS LEDER	143	817	270	216	1147	390
12	ANDERE LEDERWAREN	59	239	80	113	429	151
13	PAPIERWAREN	6	7	2	17	19	8
14	BUECHER KARTEN NOTEN BILDER	1	47	16	1	54	18
15	HOLZWAREN	7	19	7	7	23	9
16	KAUTSCHUKWAREN	23	116	37	41	218	74
17	STEINWAREN	407	206	69	562	292	102
18	STEINZEUG PORZELLAN U AE WAREN	359	412	139	564	810	286
19	GLASWAREN	2021	957	319	5057	2353	842
21	WERKZEUGE LANDWIRTSCH GERAETE	1	9	2	17	86	30
22	SONSTIGE EISENWAREN	2953	1460	488	7596	3089	1084
23	WAREN A KUPFER U KUPFERLEGIER	3	25	8	10	38	12
24	EDELMETALLW VERGOLD VERSILB W	-	82	29	2	179	66
25	SONST WAREN A UNEDLEN METALLEN	213	786	266	417	1232	431
26	WERKZEUGMASCHINEN WALZWERKSANL	4	41	13	277	73	25
27	TEXTIL LEDERINDUSTRIEMASCHINEN	357	205	69	415	327	114
28	LANDMASCHINEN U ACKERSCHLEPPER	3	1	-	9	9	3

SPEZIALHANDEL NACH LAENDERN

NR. DER SYSTEMATIK	WARENBENENNUNG	JULI/DEZEMBER 1984			JANUAR/DEZEMBER 1984		
		DT=100 KG	1000 DM	1000 \$	DT=100 KG	1000 DM	1000 \$
NOCH	M E X I K O	EINFUHR					
30	KRAFTMASCHINEN	18	28	9	26	38	13
31	PUMPEN DRUCKLUFTMASCHINEN	6	64	22	12	114	40
32	FOERDERMITTEL	7	6	2	7	6	2
34	BUEROMASCHINEN	673	3110	1035	2060	8452	2998
35	NAHRUNGSMITTELINDUSTRIEMASCHIN	-	4	1	5	9	3
36	SONSTIGE MASCHINEN	302	428	143	358	682	238
41	ELEKTROTECHNISCHE ERZEUGNISSE	704	12019	4025	1228	18642	6491
42	UHREN	-	1	1	-	1	1
43	FEINMECHAN U OPTISCHE ERZEUGN	36	217	71	117	409	142
44	WACHSWAREN UND SEIFEN	4	10	3	6	11	3
45	WAREN AUS KUNSTSTOFFEN	113	125	41	227	325	116
46	SPIELFILME BEL FILME PLATTEN	-	-	-	-	11	4
47	PHOTOCHEMISCHE ERZEUGNISSE	6	33	11	6	33	11
49	PHARMAZEUTISCHE ERZEUGNISSE	658	13995	4724	928	21474	7489
51	SONSTIGE CHEMISCHE ERZEUGNISSE	30	18	6	50	28	10
52	MUSIKINSTRUMENTE	14	52	18	98	222	82
53	KINDERSPIELZEUG CHRISTBAUMSCHM	833	1379	464	1784	2166	750
57	KRAFTFAHRZEUGE	95894	83697	28106	197794	172130	60691
58	FAHRRADER	2	7	2	2	7	2
69	SONSTIGE ENDERZEUGNISSE	117	395	130	262	1115	398
	ZUSAMMEN	107501	121879	40918	235785	241436	85020
	FERTIGWAREN IICA-IICB	268294	156740	52518	510358	308890	108646
	GEWERBL. WIRTSCHAFT IIA-IICB	993870	252752	84658	2653958	582414	205985
III	AUSSERDEM						
01	RUECKWAREN	2140	8210	2776	4149	15858	5539
02	ERSATZLIEFERUNGEN	2	11	4	2	11	4
	INSGESAMT	1180789	324845	108851	3055202	731925	258832
	DARUNTER						
	EIGENVEREDELUNG	64224	38300	12776	108865	63813	22152
	LOHNVEREDELUNG	4700	2479	833	6069	3701	1286
	PASSIVE VEREDELUNG	6	467	156	16	1097	389
	A U S F U H R						
IA	LEBENDE TIERE						
01	PFERDE	-	-	-	84	837	300
	ZUSAMMEN	-	-	-	16	837	300
IB	NAHRUNGSMITTEL TIER URSPR						
04	FLEISCH UND FLEISCHWAREN	1	6	3	3	27	12
06	FISCHE UND FISCHZUBEREITUNGEN	-	1	-	-	1	-
09	EIER EIWEISS EIGELB	-	14	5	-	31	11
	ZUSAMMEN	1	21	8	3	59	23
IC	NAHRUNGSMITTEL PFL URSPR						
10	NICHTOELHALTIGE SAEMEREIEN	-	19	6	-	19	6
22	GEWUERZE	32	21	8	72	35	13
23	ZUCKER	256	57	20	1174	214	76
24	OELFRUECHTE ZUR ERNAEHRUNG	-	-	-	12	4	1
25	PFLANZL OELE U FETTE Z ERNAEHR	20	21	7	50	49	17
31	SONST PFLANZL NAHRUNGSMITTEL	280	1088	367	726	2313	818
	ZUSAMMEN	588	1206	408	2034	2634	931
ID	GENUSSMITTEL						
02	KAFFEE	-	1	-	-	1	-
03	TEE	-	-	-	-	1	-
05	TABAKERZEUGNISSE	2	1	-	2	1	-
06	BIER	6	1	-	24	4	1
08	WEIN	574	173	56	602	188	61
	ZUSAMMEN	582	176	56	628	195	62
	ERNAEHRUNGSWIRTSCHAFT IA-ID	1171	1403	472	2749	3725	1316
IIA	ROHSTOFFE						
02	ZELLWOLLE SYNTHET FASERN U ABF	365	254	86	456	320	111
03	WOLLE AND TIERHAARE REISSWOLLE	68	34	12	68	34	12
04	BAUMWOLLE REISSBAUMWOLLE ABF	-	-	-	6	3	1
06	ABF V GESPINSTWAREN LUMPEN	-	-	-	-	3	1
12	PFLANZL STOFFE Z FAERB OD GERB	2	2	-	103	30	11
14	ROHDUMMEN SCHELLACK BALSAME	2974	1705	579	4786	2758	971
19	EISENERZE	50	5	2	80	7	3
27	SCHWEFELKIES	555	95	31	1140	196	68
28	SONSTIGE ERZE UND METALLASCHEN	30	3	1	300	59	22
29	BAUXIT KRYOLITH	11	3	1	14	6	2
32	SONSTIGE STEINE UND ERDEN	2597	526	172	4104	743	253
34	SONST ROHSTOFFE F CHEM ERZEUGN	783	357	119	1062	503	173
36	PFLANZL FLECHT U POLSTERSTOFFE	55	67	24	80	89	32
38	SONST ROHSTOFFE AUCH ABFAELLE	239	589	197	334	807	275
	ZUSAMMEN	7729	3640	1224	12533	5556	1935
IIB	HALBWAREN						
01	ROHSEIDE UND SEIDENGESPINSTE	-	3	1	-	32	12
02	REYON SYNTHET FAEDEN AUCH GEZV	1209	1836	606	1963	2973	1025
06	GESPINSTE A FLACHS HANF JUTE	10	21	7	10	21	7
08	HOLZMASSE ZELLSTOFF	2312	581	196	3367	791	275
09	KAUTSCHUK BEARBEITET	136	157	54	229	273	98
10	GLASMASSE ROHGLAS	59	263	87	185	521	183
11	ZEMENT	1096	129	45	3590	418	152
12	SONST MINERALISCHE BAUSTOFFE	7659	1982	682	9392	4410	1567
15	FERROLEGIERUNGEN	791	378	131	907	443	156
16	EISENHALBZEUG	409707	29240	9844	698207	49378	17358

SREZIALHANDEL NACH LAENDERN

NR. DER SYSTEMATIK	WARENBENENNUNG	JULI/DEZEMBER 1984			JANUAR/DEZEMBER 1984		
		DT*100 KG	1000 DM	1000 \$	DT*100 KG	1000 DM	1000 \$
NOCH MEXIKO AUSFUHR							
17	ALUMINIUM ROH AUCH LEGIERUNGEN	170	80	26	170	80	26
18	KUPFER ROH AUCH LEGIERUNGEN	1	10	4	5	17	5
19	NICKEL ROH AUCH LEGIERUNGEN	101	401	136	122	490	170
22	ZINK ROH AUCH LEGIERUNGEN	-	-	-	2	5	2
23	SONST UNEDLE METALLE ROH	29	90	29	30	97	31
24	FETTSAEUREN PARAFFIN VASELIN	1969	956	320	4644	2227	792
25	SONST TECHNISCHE FETTE U OELE	8	11	4	224	525	198
27	RUECKST D ERDOEL U TEERDESTILL	1	1	-	1	1	-
28	KRAFTSTOFFE SCHMIEROLE ERDGAS	88	198	67	117	248	85
29	TEER U TEERDESTILL ERZEUGNISSE	2363	477	163	5772	1104	395
30	AUFBEREITETE KALDUENGMITTEL	89	19	8	191	31	12
33	STICKSTOFF A N G DUENGMITTEL	-	-	-	900	34	13
35	SONSTIGE CHEMISCHE HALBWAREN	11839	5318	1792	25000	10702	3779
37	GOLD FUER GEWERBLICHE ZWECKE	-	-	-	-	2	1
38	SONSTIGE HALBWAREN	-	-	-	2	2	-
	ZUSAMMEN	439637	42151	14202	755030	74825	26342
IICA VORERZEUGNISSE							
01	GEWEBE A SEIDE REYON SYNTH FAD	47	277	91	89	559	197
02	GEWEBE A ZELLWOLLE SYNTH FASER	10	151	50	11	155	51
03	GEWEBE A WOLLE U AND TIERHAAR	8	75	26	14	145	52
04	GEWEBE AUS BAUMWOLLE	1	6	2	1	8	3
05	GEWEBE AUS FLACHS HANF JUTE	7	32	12	7	45	17
06	LEDER	18	183	59	18	183	59
08	PAPIER UND PAPPE	1221	806	270	2777	1951	693
09	FURNIERE SPERRHOLZ U DGL	149	134	45	314	232	81
10	STEINZEUG TON PORZELLANERZEUGN	31	161	54	123	569	203
11	GLAS	247	314	106	429	601	213
12	KUNSTSTOFFE	22427	15301	5138	39397	26003	9086
13	TEERFARBSTOFFE	973	5760	1928	1916	10670	3754
14	SONST FARBSTOFFE FARBEN LACKE	784	1503	505	1274	2397	837
15	DEXTRINE GELATINE UND LEIME	114	211	70	285	479	168
17	SONST CHEMISCHE VORERZEUGNISSE	91868	64701	21747	198502	128471	45423
19	STAHLROEHREN	22799	4538	1501	33045	7388	2550
20	STAB UND FORMEISEN	92668	14080	4718	154660	23492	8187
21	BLECH AUS EISEN	345538	36810	12310	651295	69751	24561
22	DRAHT AUS EISEN	3455	1425	477	8922	3849	1372
23	EISENBAHNOBERBAUMATERIAL	2	4	2	19984	2242	816
24	SCHMIEDB GUSS SCHMIEDESTUECKE	3680	1683	555	6493	3554	1269
25	STANGEN BLECHE USW KUPFER	188	451	150	461	1119	402
26	STANGEN BLECHE USW ALUMINIUM	576	417	138	886	732	256
27	STANGEN BLECHE USW AND UNEDL M	503	1925	648	1071	3949	1403
28	STANGEN BLECHE USW EDELMETALLE	2	178	58	3	875	315
30	EDELST SCHMUCKST PERLEN BEARB	1	23	10	1	53	21
31	SONSTIGE VORERZEUGNISSE	31	92	32	62	260	95
	ZUSAMMEN	587348	151241	50702	1122040	289732	102084
IICB ENDERZEUGNISSE							
01	STRICKWAREN SEIDE CHEMIEFASERN	-	32	9	-	46	14
02	STRICKWAREN WOLLE U AND TIERH	-	10	2	-	13	4
03	STRICKWAREN AUS BAUMWOLLE	-	6	-	-	11	1
04	SONST KLEIDUNG SEIDE CHEMIEFAS	-	21	2	-	46	6
05	SONST KLEIDUNG WOLLE AND TIERH	-	5	1	-	7	1
06	SONST KLEIDUNG AUS BAUMWOLLE	-	5	-	1	19	3
07	SONST KLEIDUNG FLACHS HANF USW	-	-	-	-	2	1
08	HUETE	3	39	13	3	39	13
09	SONSTIGE SPINNSTOFFWAREN	150	777	263	221	1245	438
10	PELZWAREN	-	83	28	1	128	45
11	SCHUHE AUS LEDER	-	5	-	1	14	3
12	ANDERE LEDERWAREN	-	11	3	-	19	6
13	PAPIERWAREN	438	672	226	751	1314	464
14	BUECHER KARTEN NOTEN BILDER	504	723	240	919	1433	502
15	HOLZWAREN	27	298	98	481	447	151
16	KAUTSCHUKWAREN	3926	3777	1289	6868	7096	2520
17	STEINWAREN	3151	2646	881	4904	3597	1235
18	STEINZEUG PORZELLAN U AE WAREN	113	405	133	221	863	304
19	GLASWAREN	699	871	292	1226	1724	603
20	MESSERSCHMIEDEWAREN	50	488	165	75	803	280
21	WERKZEUGE LANDWIRTSCH GERAETE	609	2922	987	1039	5825	2069
22	SONSTIGE EISENWAREN	3756	11567	3841	499188	83263	29720
23	WAREN A KUPFER U KUPFERLEGIER	101	219	72	287	483	172
24	EDELMETALLW VERGOLD VERSILB W	-	673	224	2	7849	2790
25	SONST WAREN A UNEDLEN METALLEN	470	1891	633	705	2965	1028
26	WERKZEUGMASCHINEN WALZWERKSANL	19159	43774	14580	44462	89025	31251
27	TEXTIL LEDERINDUSTRIEMASCHINEN	6941	26034	8617	9555	39200	13535
28	LANDMASCHINEN U ACKERSCHLEPPER	26298	27241	9042	33664	35346	12032
30	KRAFTMASCHINEN	854	7240	2438	3369	22713	8123
31	PUMPEN DRUCKLUFTMASCHINEN	601	5763	1919	1405	15654	5568
32	FOERDERMITTEL	4222	7785	2575	8596	12836	4453
33	PAPIER UND DRUCKMASCHINEN	3437	18630	6386	6664	28774	10105
34	BUEROMASCHINEN	454	5624	1880	667	8642	2986
35	NAHRUNGSMITTELINDUSTRIEMASCHIN	1041	5853	1947	1314	7524	2568
36	SONSTIGE MASCHINEN	32312	70432	23408	58665	135359	47427
41	ELEKTROTECHNISCHE ERZEUGNISSE	12033	80524	26838	19282	136346	47429
42	UHREN	60	974	322	88	1580	543
43	FEINMECHAN U OPTISCHE ERZEUGN	1112	27667	9268	2147	50470	17713
44	WACHSWAREN UND SEIFEN	-	-	-	1	2	1
45	WAREN AUS KUNSTSTOFFEN	522	3298	1115	848	5962	2100
46	SPIELFILME BEL FILME PLATTEN	-	57	19	-	63	21
47	PHOTOCHEMISCHE ERZEUGNISSE	1520	4521	1509	2127	6542	2258
48	BLEISTIFTE U CHEM BUEROBEDARF	228	765	250	278	931	311
49	PHARMAZEUTISCHE ERZEUGNISSE	7823	38405	12878	15077	81666	28920
50	KOSMETISCHE ERZEUGNISSE	11	31	11	19	66	23

SPEZIALHANDEL NACH LAENDERN

NR. DER SYSTEMATIK	WARENBENENNUNG	JULI/DEZEMBER 1984			JANUAR/DEZEMBER 1984		
		DT*100 KG	1000 DM	1000 \$	DT*100 KG	1000 DM	1000 \$
NOCH	M E X I K O	AUSFUHR					
	51 SONSTIGE CHEMISCHE ERZEUGNISSE	10610	11451	3870	20049	21585	7603
	52 MUSIKINSTRUMENTE	48	319	105	75	432	147
	53 KINDERSPIELZEUG CHRISTBAUMSCHM	179	230	78	199	383	133
	56 LUFTFAHRZEUGE	7	38	13	7	42	14
	57 KRAFTFAHRZEUGE	261963	275125	91838	567121	601927	212609
	58 FAHRRADER	-	-	-	-	1	1
	59 SONSTIGE FAHRZEUGE	922	735	251	2022	1991	734
	69 SONSTIGE ENDERZEUGNISSE	753	1111	3681	1530	15025	5121
	ZUSAMMEN	407107	701773	234240	1316124	1439338	506102
	FERTIGWAREN IICA-IICB	994455	853014	284942	2438164	1729070	608186
	GEWERBL. WIRTSCHAFT IIA-IICB	1441821	898805	300368	3205727	1809453	636463
III	AUSSERDEM						
	01 RUECKWAREN	227	256	86	340	329	113
	02 ERSATZLIEFERUNGEN	318	913	305	769	1839	648
	INSGESAMT	1443537	901377	301231	3209585	1815346	638540
	DARUNTER						
	EIGENVEREDELUNG	235943	230541	76811	516357	506944	178835
	LOHNVEREDELUNG	357	535	176	2063	2636	950
	B E R M U D A						
	E I N F U H R						
ID	GENUSSMITTEL						
	07 BRANNTWEIN	179	175	60	326	303	107
	ZUSAMMEN	179	175	60	326	303	107
	ERNAERHUNGSWIRTSCHAFT IA-ID	179	175	60	326	303	107
IICB	ENDERZEUGNISSE						
	14 BUECHER KARTEN NOTEN BILDER	-	1	-	-	1	-
	30 KRAFTMASCHINEN	140	12	4	140	12	4
	31 PUMPEN DRUCKLUFTMASCHINEN	9	5	2	9	5	2
	33 PAPIER UND DRUCKMASCHINEN	3	29	10	3	29	10
	41 ELEKTROTECHNISCHE ERZEUGNISSE	-	-	-	-	6	2
	43 FEINMECHAN U OPTISCHE ERZEUGN	1	14	5	1	16	6
	47 PHOTOCHEMISCHE ERZEUGNISSE	8	15	5	8	15	5
	49 PHARMAZEUTISCHE ERZEUGNISSE	3	85	29	5	151	53
	59 SONSTIGE FAHRZEUGE	-	-	-	120	11	4
	69 SONSTIGE ENDERZEUGNISSE	-	-	-	-	1	-
	ZUSAMMEN	164	161	55	286	247	86
	FERTIGWAREN IICA-IICB	164	161	55	286	247	86
	GEWERBL. WIRTSCHAFT IIA-IICB	164	161	55	286	247	86
III	AUSSERDEM						
	01 RUECKWAREN	5	85	28	5	85	28
	INSGESAMT	348	421	143	617	635	221
	DARUNTER						
	LOHNVEREDELUNG	9	5	2	9	7	2
	A U S F U H R						
IB	NAHRUNGSMITTEL TIER URSPR						
	01 MILCH	237	41	13	409	67	23
	02 BUTTER	60	27	9	150	68	24
	03 KAESE	40	22	7	40	22	7
	06 FISCHE UND FISCHZUBEREITUNGEN	11	31	11	15	40	15
	ZUSAMMEN	348	121	40	614	197	69
IC	NAHRUNGSMITTEL PFL URSPR						
	19 GEMUESE OBSTKONSERV FRUCHTSAFT	48	13	4	107	28	8
	21 KAKAOERZEUGNISSE	5	7	2	16	26	9
	31 SONST PFLANZL NAHRUNGSMITTEL	5	1	-	113	16	6
	ZUSAMMEN	58	21	6	236	70	23
ID	GENUSSMITTEL						
	06 BIER	8434	1143	387	14511	1962	689
	07 BRANNTWEIN	-	-	-	2	2	1
	08 WEIN	1475	513	172	2937	945	335
	ZUSAMMEN	9909	1656	559	17450	2909	1025
	ERNAERHUNGSWIRTSCHAFT IA-ID	10315	1798	605	18300	3176	1117
IIB	HALBWAREN						
	02 REYON SYNTHET FAEDEN AUCH GEZW	5	19	6	9	38	13
	28 KRAFTSTOFFE SCHMIEROLE ERDGAS	-	4	2	-	4	2
	ZUSAMMEN	5	23	8	9	42	15
IICA	VORERZEUGNISSE						
	01 GEWEBE A SEIDE REYON SYNTH FAD	1	27	9	1	27	9
	03 GEWEBE A WOLLE U AND TIERHAAR	-	6	2	-	6	2
	04 GEWEBE AUS BAUMWOLLE	-	-	-	-	1	-
	07 FELLE ZU PELZWERK BEARBEITET	-	-	-	2	256	97
	08 PAPIER UND PAPPE	9	4	1	9	4	1
	10 STEINZEUG TON PORZELLANERZEUGN	-	-	-	187	24	9
	30 EDELST SCHMUCKST PERLEN BEARB	-	13	4	-	13	4
	ZUSAMMEN	10	50	16	199	331	122
IICB	ENDERZEUGNISSE						
	01 STRICKWAREN SEIDE CHEMIEFASERN	1	55	17	2	94	31
	02 STRICKWAREN WOLLE U AND TIERH	-	21	7	-	21	7

SPEZIALHANDEL NACH LAENDERN

NR. DER SYSTEMATIK	WARENBENENNUNG	JULI/DEZEMBER 1984			JANUAR/DEZEMBER 1984		
		DT*100 KG	1000 DM	1000 \$	DT*100 KG	1000 DM	1000 \$
NOCH	B E R M U D A	AUSFUHR					
03	STRICKWAREN AUS BAUMWOLLE	-	21	7	-	45	15
04	SONST KLEIDUNG SEIDE CHEMIEFAS	1	69	22	1	91	29
05	SONST KLEIDUNG WOLLE AND TIERH	-	36	11	-	36	11
06	SONST KLEIDUNG AUS BAUMWOLLE	1	36	10	1	98	36
07	SONST KLEIDUNG FLACHS HANF USW	-	1	-	-	5	3
09	SONSTIGE SPINNSTOFFWAREN	-	3	-	1	12	3
11	SCHUHE AUS LEDER	8	51	17	12	77	25
12	ANDERE LEDERWAREN	2	23	6	2	31	9
13	PAPIERWAREN	181	97	34	258	136	49
14	BUECHER KARTEN NOTEN BILDER	1	9	3	2	14	4
15	HOLZWAREN	54	100	35	57	122	43
16	KAUTSCHUKWAREN	13	17	6	20	24	8
18	STEINZEUG PORZELLAN U AE WAREN	76	444	154	185	1072	389
19	GLASWAREN	115	179	60	189	360	127
20	MESSERSCHMIEDEWAREN	3	40	13	11	123	43
21	WERKZEUGE LANDWIRTSCH GERAETE	-	1	-	1	6	2
22	SONSTIGE EISENWAREN	4	27	7	5	44	13
23	WAREN A KUPFER U KUPFERLEGIER	3	6	2	3	6	2
24	EDELMETALLW VERGOLDO VERSILB W	-	704	236	-	1753	625
25	SONST WAREN A UNEDLEN METALLEN	32	53	18	46	79	28
28	LANDMASCHINEN U ACKERSCHLEPPER	6	17	6	18	37	12
31	PUMPEN DRUCKLUFTMASCHINEN	-	-	-	1	10	4
32	FOERDERMITTEL	1	8	3	1	10	4
33	PAPIER UND DRUCKMASCHINEN	59	359	122	99	487	170
34	BUEROMASCHINEN	3	13	4	4	40	12
36	SONSTIGE MASCHINEN	79	109	35	80	122	40
41	ELEKTROTECHNISCHE ERZEUGNISSE	33	149	48	39	208	71
42	UHREN	8	70	23	31	262	96
43	FEINMECHAN U OPTISCHE ERZEUGN	4	79	25	8	120	39
44	WACHSWAREN UND SEIFEN	10	5	2	16	8	2
45	WAREN AUS KUNSTSTOFFEN	11	39	11	16	74	23
49	PHARMAZELITISCHE ERZEUGNISSE	-	6	2	-	8	3
50	KOSMETISCHE ERZEUGNISSE	50	51	17	141	127	46
52	MUSIKINSTRUMENTE	1	16	4	2	24	6
53	KINDERSPIELZEUG CHRISTBAUMSCHM	12	31	12	39	92	35
57	KRAFTFAHRZEUGE	514	1030	343	1174	2357	839
58	FAHRRAEUER	2	1	-	2	3	1
69	SONSTIGE ENDERZEUGNISSE	5	43	14	10	76	24
	ZUSAMMEN	1293	4019	1336	2477	8314	2929
	FERTIGWAREN IICA-IICB	1303	4069	1352	2676	8645	3051
	GEWERBL. WIRTSCHAFT IIA-IICB	1308	4092	1360	2685	8687	3066
III	AUSSERDEM						
01	RUECKWAREN	-	3	1	-	3	1
02	ERSATZLIEFERUNGEN	-	-	-	-	1	-
	INSGESAMT	11623	5893	1966	20985	11867	4184
	DARUNTER						
	EIGENVEREDELUNG	820	998	331	1791	2220	787
	LOHNVEREDELUNG	-	-	-	-	1	-
	G U A T E M A L A						
	E I N F U H R						
IA	LEBENDE TIERE						
04	SONSTIGE LEBENDE TIERE	6	154	50	7	189	63
	ZUSAMMEN	6	154	50	7	189	63
IB	NAHRUNGSMITTEL TIER URSPR						
10	HONIG	7449	2197	737	17204	5029	1786
	ZUSAMMEN	7449	2197	737	17204	5029	1786
IC	NAHRUNGSMITTEL PFL URSPR						
16	GEMUESE SONST KUECHENGEWAECHSE	1	1	-	1	1	-
17	OBST AUSSER SUEDFRUECHTEN	5	1	-	890	235	86
18	SUEDFRUECHTE	8183	1038	359	36404	3930	1401
20	KAKAO ROH	202	121	40	676	450	163
22	GEWUERZE	279	1102	364	774	2368	831
24	DELFRUECHTE ZUR ERNAEHRUNG	1598	495	164	11844	3482	1280
31	SONST PFLANZL NAHRUNGSMITTEL	8	14	3	20	22	5
32	LEB PFLANZEN ZIERGAERT ERZEUGN	3309	3318	1110	6986	6707	2370
	ZUSAMMEN	13585	6090	2040	57595	17195	6136
ID	GENUSSMITTEL						
02	KAFFEE	37459	33963	11290	69726	61302	21406
04	ROHTABAK	504	661	224	1312	1762	631
	ZUSAMMEN	37963	34624	11514	71038	63064	22037
	ERNAEHRUNGSWIRTSCHAFT IA-ID	59003	43065	14341	145844	85477	30022
IIA	ROHSTOFFE						
04	BAUMWOLLE REISSBAUMWOLLE ABF	15229	4619	1555	53893	19743	7149
34	SONST ROHSTOFFE F CHEM ERZEUGN	413	160	56	1259	477	172
36	PFLANZL FLECHT U POLSTERSTOFFE	16	10	3	16	10	3
38	SONST ROHSTOFFE AUCH ABFAELLE	213	122	43	585	316	116
	ZUSAMMEN	15871	4911	1657	55753	20546	7440
IIB	HALBWAREN						
05	GESPINSTE AUS BAUMWOLLE	-	-	-	699	537	192
24	FETTSAEUREN PARAFFIN VASELIN	-	-	-	54	53	20
	ZUSAMMEN	-	-	-	753	590	212

SPEZIALHANDEL NACH LAENDERN

NR. DER SYSTEMATIK	WARENBENENNUNG	JULI/DEZEMBER 1984			JANUAR/DEZEMBER 1984		
		DT+100 KG	1000 DM	1000 \$	DT+100 KG	1000 DM	1000 \$
NOCH	G U A T E M A L A	EINFUHR					
IICA	VORERZEUGNISSE						
03	GEWEBE A WOLLE U AND TIERHAAR	3	11	4	3	11	4
04	GEWEBE AUS BAUMWOLLE	25	87	27	30	112	36
17	SONST CHEMISCHE VORERZEUGNISSE	-	8	2	5	132	48
	ZUSAMMEN	28	106	33	38	255	88
IICB	ENDERZEUGNISSE						
03	STRICKWAREN AUS BAUMWOLLE	-	-	-	-	1	-
04	SONST KLEIDUNG SEIDE CHEMIEFAS	2	14	4	3	26	8
05	SONST KLEIDUNG WOLLE AND TIERH	1	15	4	2	25	7
06	SONST KLEIDUNG AUS BAUMWOLLE	29	283	94	64	617	216
07	SONST KLEIDUNG FLACHS HANF USW.	3	14	5	4	26	9
08	HUETE	-	1	-	-	2	-
09	SONSTIGE SPINNSTOFFWAREN	1	8	3	1	10	3
11	SCHUHE AUS LEDER	-	1	-	-	3	1
12	ANDERE LEDERWAREN	4	36	12	11	67	23
14	BUECHER KARTEN NOTEN BILDER	-	-	-	-	9	3
15	HOLZWAREN	18	6	2	18	6	2
18	STEINZEUG PORZELLAN U AE WAREN	-	-	-	2	6	2
24	EDELMETALLW VERGOLD VERSILB W	-	3	1	-	3	1
27	TEXTIL LEDERINDUSTRIEMASCHINEN	-	1	-	-	2	-
34	BUEROMASCHINEN	-	2	1	-	20	9
36	SONSTIGE MASCHINEN	-	-	-	2	8	3
41	ELEKTROTECHNISCHE ERZEUGNISSE	-	1	-	-	2	-
46	SPIELFILME BEL FILME PLATTEN	-	-	-	-	2	1
53	KINDERSPIELZEUG CHRISTBAUMSCHM	1	1	-	1	6	1
57	KRAFTFAHRZEUGE	-	-	-	11	16	6
69	SONSTIGE ENDERZEUGNISSE	-	5	1	1	13	4
	ZUSAMMEN	59	391	127	120	870	299
	FERTIGWAREN IICA-IICB	87	497	160	158	1125	387
	GEWERBL. WIRTSCHAFT IIA-IICB	15958	5408	1817	56664	22261	8039
III	AUSSERDEM						
01	RUECKWAREN	278	724	235	6467	3001	1056
	INGESAMT	75239	49197	16393	208975	110739	39117
	DARUNTER						
	EIGENVEREDELUNG	970	623	209	3037	2082	758
	LOHNVEREDELUNG	1655	1479	496	1811	1585	536
	PASSIVE VEREDELUNG	2	2	1	2	2	1
	A U S F U H R						
IB	NAHRUNGSMITTEL TIER URSPR						
01	MILCH	39	9	3	39	9	3
03	KAESE	-	-	-	2	2	1
06	FISCHE UND FISCHZUBEREITUNGEN	5	7	2	5	7	2
	ZUSAMMEN	44	16	5	46	18	6
IC	NAHRUNGSMITTEL PFL URSPR						
16	GEMUESE SONST KUECHENGEWAECHSE	6	10	3	203	203	74
19	GEMUESE OBSTKONSERV FRUCHTSAFT	24	14	2	24	14	2
21	KAKAOERZEUGNISSE	1	4	1	1	4	1
22	GEWUERZE	39	7	3	79	43	17
23	ZUCKER	386	83	27	761	164	59
24	OELFRUECHTE ZUR ERNAEHRUNG	-	-	-	20	8	3
31	SONST PFLANZL NAHRUNGSMITTEL	802	622	204	1843	1063	367
	ZUSAMMEN	1258	740	240	2931	1499	523
ID	GENUSSMITTEL						
06	BIER	59	11	4	59	11	4
07	BRANNTWEIN	6	8	2	10	14	4
08	WEIN	156	71	24	182	80	27
	ZUSAMMEN	221	90	30	251	105	35
	ERNAEHRUNGSWIRTSCHAFT IA-ID	1523	846	275	3228	1622	564
IIA	ROHSTOFFE						
06	ABF V GESPINSTWAREN LUMPEN	60	12	4	120	24	9
13	KAUTSCHUK GUTTAPERCHA BALATA	3	1	-	3	1	-
14	ROHGLUMMEN SCHELLACK BALSAME	22	17	5	46	44	15
30	SPEISE UND INDUSTRIESALZ	94	9	2	100	12	2
32	SONSTIGE STEINE UND ERDEN	114	24	9	236	48	17
34	SONST ROHSTOFFE F CHEM ERZEUGN	213	129	45	363	263	96
36	PFLANZL FLECHT U POLSTERSTOFFE	1	3	1	1	3	1
	ZUSAMMEN	507	195	66	869	395	140
IIB	HALBWAREN						
02	REYON SYNTHET FAEDEN AUCH GEZW	127	215	73	368	452	160
03	GESPINSTE A ZELLW SYNTH FASER	2	10	3	19	59	21
04	GESPINSTE WOLLE U AND TIERHAAR	-	-	-	2	10	4
05	GESPINSTE AUS BAUMWOLLE	-	-	-	3	11	4
09	KAUTSCHUK BEARBEITET	364	357	122	596	546	191
11	ZEMENT	-	-	-	1190	30	11
12	SONST MINERALISCHE BAUSTOFFE	-	-	-	2776	388	142
17	ALUMINIUM ROH AUCH LEGIERUNGEN	3	9	3	4	11	4
18	KUPFER ROH AUCH LEGIERUNGEN	7	14	4	11	20	6
21	ZINN ROH AUCH LEGIERUNGEN	-	-	-	-	1	-
22	ZINK ROH AUCH LEGIERUNGEN	-	-	-	-	1	-
23	SONST UNEDLE METALLE ROH	-	1	-	20	17	6
24	FETTSAEUREN PARAFFIN VASELIN	11982	2491	839	50950	7654	2750
25	SONST TECHNISCHE FETTE U OELE	111	35	11	316	94	32
27	RUECKST D ERDOEL U TEERDESTILL	10	2	1	10	2	1
28	KRAFTSTOFFE SCHMIEROELE ERDGAS	634	209	70	972	356	124

SPEZIALHANDEL NACH LAENDERN

NR. DER SYSTEMATIK	WARENBENENNUNG	JULI/DEZEMBER 1984			JANUAR/DEZEMBER 1984		
		DT*100 KG	1000 DM	1000 \$	DT*100 KG	1000 DM	1000 \$
NOCH	G U A T E M A L A						
	AUSFUHR						
29	TEER U TEERDESTILL ERZEUGNISSE	5	5	1	17	13	3
30	AUFBEREITETE KALDUENGEMITTEL	-	-	-	1	1	1
33	STICKSTOFF A N G DUENGEMITTEL	17234	523	170	87497	3264	1209
34	GERBSTOFFAUSZUEGE	349	87	28	349	87	28
35	SONSTIGE CHEMISCHE HALBWAREN	12993	1866	617	19538	2832	981
38	SONSTIGE HALBWAREN	-	1	-	-	13	4
	ZUSAMMEN	43821	5825	1942	164639	15862	5682
IICA	VORERZEUGNISSE						
01	GEWEBE A SEIDE REYON SYNTH FAD	3	24	8	8	54	19
02	GEWEBE A ZELLWOLLE SYNTH FASER	2	38	11	6	66	21
03	GEWEBE A WOLLE U AND TIERHAAR	3	26	9	13	68	24
04	GEWEBE AUS BAUMWOLLE	8	25	8	17	64	23
05	GEWEBE AUS FLACHS HANF JUTE	2	14	5	28	63	24
08	PAPIER UND PAPPE	657	187	63	2205	581	211
09	FURNIERE SPERRHOLZ U DGL	-	1	-	-	1	-
10	STEINZEUG TON PORZELLANERZEUGN	36	44	15	52	60	21
11	GLAS	811	84	28	812	88	29
12	KUNSTSTOFFE	9519	4287	1441	20159	8144	2867
13	TEERFARBSTOFFE	470	2279	763	1048	4791	1697
14	SONST FARBSTOFFE FARBEN LACKE	1261	833	278	1892	1417	487
15	DEXTRINE GELATINE UND LEIME	403	347	115	562	418	142
16	SPRENGSTOFFE SCHIESSBED ZUENDW	-	-	-	1	10	4
17	SONST CHEMISCHE VORERZEUGNISSE	115419	15691	5235	197884	27781	9698
20	STAB UND FORMEISEN	3320	546	181	7578	1105	386
21	BLECH AUS EISEN	16768	2125	714	23369	3075	1069
22	DRAHT AUS EISEN	1160	171	60	2576	359	130
25	STANGEN BLECHE USW KUPFER	236	169	58	1079	852	309
26	STANGEN BLECHE USW ALUMINIUM	1391	1229	404	2627	2153	749
27	STANGEN BLECHE USW AND UNEDL M	1	22	7	346	177	65
28	STANGEN BLECHE USW EDELMETALLE	-	7	2	-	9	2
30	EDELST SCHMUCKST PERLEN BEARB	-	3	1	-	7	2
31	SONSTIGE VORERZEUGNISSE	14	20	6	20	26	8
	ZUSAMMEN	151484	28172	9412	262282	51369	17987
IICB	ENDERZEUGNISSE						
01	STRICKWAREN SEIDE CHEMIEFASERN	-	13	5	-	27	10
03	STRICKWAREN AUS BAUMWOLLE	-	6	2	-	6	2
04	SONST KLEIDUNG SEIDE CHEMIEFAS	1	29	9	1	39	12
05	SONST KLEIDUNG WOLLE AND TIERH	-	7	2	-	10	3
06	SONST KLEIDUNG AUS BAUMWOLLE	-	1	-	-	1	-
08	HUETE	-	1	-	-	3	1
09	SONSTIGE SPINNSTOFFWAREN	30	97	31	122	258	91
11	SCHUHE AUS LEDER	4	30	10	7	44	15
12	ANDERE LEDERWAREN	2	14	4	17	97	35
13	PAPIERWAREN	116	150	46	449	336	114
14	BUECHER KARTEN NOTEN BILDER	82	91	28	143	190	60
15	HOLZWAREN	70	144	50	100	173	60
16	KAUTSCHUKWAREN	100	231	77	311	680	243
17	STEINWAREN	6	8	3	43	50	18
18	STEINZEUG PORZELLAN U AE WAREN	70	71	23	125	118	40
19	GLASWAREN	338	269	89	545	410	138
20	MESSERSCHMIEDEWAREN	77	217	70	130	352	121
21	WERKZEUGE LANDWIRTSCH GERAETE	257	463	157	530	987	346
22	SONSTIGE EISENWAREN	1208	1133	377	2547	2302	803
23	WAREN A KUPFER U KUPFERLEGIER	4	17	5	8	37	13
24	EDELMETALLW VERGOLD VERSILB W	-	249	82	-	328	109
25	SONST WAREN A UNEDLEN METALLEN	879	1424	480	1391	2140	749
26	WERKZEUGMASCHINEN WALZWERKSANL	98	413	138	305	798	278
27	TEXTIL LEDERINDUSTRIEMASCHINEN	240	1248	412	806	3285	1176
28	LANDMASCHINEN U ACKERSCHLEPPER	172	450	147	318	837	296
30	KRAFTMASCHINEN	146	335	110	175	390	130
31	PUMPEN DRUCKLUFTMASCHINEN	291	540	178	305	739	248
32	FOERDERMITTEL	2	13	5	39	98	35
33	PAPIER UND DRUCKMASCHINEN	110	581	195	264	904	317
34	BUEROMASCHINEN	9	119	38	15	285	99
35	NAHRUNGSMITTELINDUSTRIEMASCHIN	161	741	249	214	951	325
36	SONSTIGE MASCHINEN	476	2311	769	812	3896	1345
41	ELEKTROTECHNISCHE ERZEUGNISSE	698	4152	1360	2011	9346	3266
42	UHREN	3	36	12	9	69	23
43	FEINMECHAN U OPTISCHE ERZEUGN	76	644	209	124	1245	434
44	WACHSWAREN UND SEIFEN	-	1	-	-	1	-
45	WAREN AUS KUNSTSTOFFEN	391	1002	330	648	1581	543
46	SPIELFILME BEL FILME PLATTEN	-	2	1	-	3	1
47	PHOTOCHEMISCHE ERZEUGNISSE	123	337	113	271	698	245
48	BLEISTIFTE U CHEM BUEROBEDARF	276	833	275	363	1060	357
49	PHARMAZEUTISCHE ERZEUGNISSE	1710	7939	2673	2826	16300	5779
50	KOSMETISCHE ERZEUGNISSE	5	59	20	121	203	74
51	SONSTIGE CHEMISCHE ERZEUGNISSE	14560	11744	3906	27122	19610	6803
52	MUSIKINSTRUMENTE	8	37	12	17	89	31
53	KINDERSPIELZEUG CHRISTBAUMSCHM	28	45	15	49	78	27
55	WASSERFAHRZEUGE	258	85	28	258	85	28
57	KRAFTFAHRZEUGE	3761	10078	3331	9657	25142	8897
58	FAHRRADER	42	49	15	55	66	21
69	SONSTIGE ENDERZEUGNISSE	1141	1360	442	1438	1852	625
	ZUSAMMEN	28029	49819	16533	54691	98199	34386
	FERTIGWAREN IICA-IICB	179513	77991	25945	316973	149568	52373
	GEWERBL. WIRTSCHAFT IIA-IICB	223841	84011	27953	482481	165825	58195
III	AUSSERDEM						
02	ERSATZLIEFERUNGEN	19	128	42	38	187	64
	INSGESAMT	225383	84985	28270	485747	167634	58823
	DARUNTER						

SPEZIALHANDEL NACH LAENDERN

NR. DER SYSTEMATIK	WARENBENENNUNG	JULI/DEZEMBER 1984			JANUAR/DEZEMBER 1984		
		DT+100 KG	1000 DM	1000 \$	DT+100 KG	1000 DM	1000 \$
NOCH	G U A T E M A L A						
	AUSFUHR						
	EIGENVEREDELUNG	8424	10065	3339	19140	23049	8132
	LOHNVEREDELUNG	-	6	2	-	30	11
	PASSIVE VEREDELUNG	-	-	-	-	3	1
	B E L I Z E						
	E I N F U H R						
IA	LEBENDE TIERE						
	04 SONSTIGE LEBENDE TIERE	-	2	-	-	2	-
	ZUSAMMEN	-	2	-	-	2	-
IB	NAHRUNGSMITTEL TIER URSPR						
	06 FISCHES UND FISCHZUBEREITUNGEN	-	8	2	-	8	2
	10 HONIG	174	53	19	174	53	19
	ZUSAMMEN	174	61	21	174	61	21
IC	NAHRUNGSMITTEL PFL URSPR						
	16 GEMJESE SONST KUECHENGEMAECHSE	10	7	2	10	7	2
	18 SUEDFRUECHTE	-	-	-	9	3	1
	19 GEMJESE OBSTKONSERV FRUCHTSAFT	-	-	-	246	77	28
	ZUSAMMEN	10	7	2	265	87	31
	ERNAERUNGSWIRTSCHAFT IA-ID	184	70	23	439	150	52
IIA	ROHSTOFFE						
	11 SAU UND NUTZHOLZ RUNDHOLZ	1660	305	104	3348	591	211
	ZUSAMMEN	1660	305	104	3348	591	211
IICB	ENDERZEUGNISSE						
	04 SONST KLEIDUNG SEIDE CHEMIEFAS	21	103	35	33	158	55
	06 SONST KLEIDUNG AUS BAUMWOLLE	15	48	17	18	61	22
	14 BUECHER KARTEN NOTEN BILDER	-	-	-	-	19	7
	ZUSAMMEN	36	151	52	51	238	84
	FERTIGWAREN IICA-IICB	36	151	52	51	238	84
	GEWERBL. WIRTSCHAFT IIA-IICB	1696	456	156	3399	829	295
	INSGESAMT	1880	526	179	3838	979	347
	A U S F U H R						
IB	NAHRUNGSMITTEL TIER URSPR						
	01 MILCH	29	6	2	54	11	4
	ZUSAMMEN	29	6	2	54	11	4
IC	NAHRUNGSMITTEL PFL URSPR						
	31 SONST PFLANZL NAHRUNGSMITTEL	155	42	15	178	50	18
	ZUSAMMEN	155	42	15	178	50	18
ID	GENUSSMITTEL						
	06 BIER	-	-	-	158	26	10
	08 WEIN	83	34	11	88	37	12
	ZUSAMMEN	83	34	11	246	63	22
	ERNAERUNGSWIRTSCHAFT IA-ID	267	82	28	478	124	44
IIA	ROHSTOFFE						
	16 STEINKOEHLE EINSCHL PRESSKOEHLE	15	1	-	15	1	-
	34 SONST ROHSTOFFE F CHEM ERZEUGN	2	1	-	2	1	-
	ZUSAMMEN	17	2	-	17	2	-
IIB	HALBWAREN						
	02 REYON SYNTHET FAEDEN AUCH GEZW	-	4	1	-	4	1
	05 GESPINSTE AUS BAUMWOLLE	1	4	1	1	4	1
	24 FETTSAEUREN PARAFFIN VASELIN	-	-	-	13	4	1
	33 STICKSTOFF A N G DUENGEMITTEL	-	-	-	23	5	2
	35 SONSTIGE CHEMISCHE HALBWAREN	150	31	10	150	31	10
	ZUSAMMEN	151	39	12	187	48	15
IICA	VORERZEUGNISSE						
	10 STEINZEUG TON PORZELLANERZEUGN	-	1	-	-	1	-
	12 KUNSTSTOFFE	-	1	-	4	4	1
	13 TEERFARBSTOFFE	-	1	-	-	1	-
	17 SONST CHEMISCHE VORERZEUGNISSE	205	22	7	205	22	7
	21 BLECH AUS EISEN	1	5	2	1	7	3
	25 STANGEN BLECHE USW KUPFER	-	-	-	-	1	-
	ZUSAMMEN	206	30	9	210	36	11
IICB	ENDERZEUGNISSE						
	04 SONST KLEIDUNG SEIDE CHEMIEFAS	-	-	-	-	2	1
	07 SONST KLEIDUNG FLACHS HANF USW	-	-	-	-	1	-
	09 SONSTIGE SPINNSTOFFWAREN	-	-	-	-	2	1
	13 PAPIERWAREN	7	4	2	10	5	2
	14 BUECHER KARTEN NOTEN BILDER	2	2	-	2	3	-
	15 HOLZWAREN	3	3	2	5	5	3
	17 STEINWAREN	3	2	1	6	4	2
	18 STEINZEUG PORZELLAN U AE WAREN	-	6	1	-	6	1
	19 GLASWAREN	8	4	1	8	4	1
	20 MESSERSCHMIEDWAREN	1	12	4	2	25	9
	21 WERKZEUGE LANDWIRTSCH GERAETE	4	6	3	15	20	7
	22 SONSTIGE EISENWAREN	9	17	5	39	52	16
	25 SONST WAREN A UNEDLEN METALLEN	18	15	5	20	19	6
	26 WERKZEUGMASCHINEN WALZWERKSANL	3	15	5	3	15	5

SPEZIALHANDEL NACH LAENDERN

NR. DER SYSTEMATIK	WARENBENENNUNG	JULI/DEZEMBER 1984			JANUAR/DEZEMBER 1984		
		DT+100 KG	1000 DM	1000 \$	DT+100 KG	1000 DM	1000 \$
NOCH	B E L I Z E	AUSFUHR					
28	LANDMASCHINEN U ACKERSCHLEPPER	173	183	60	177	194	64
33	PAPIER UND DRUCKMASCHINEN	-	-	-	1	3	1
34	BUEROMASCHINEN	2	24	7	3	39	12
35	NAHRUNGSMITTELINDUSTRIEMASCHIN	-	-	-	-	7	2
36	SONSTIGE MASCHINEN	20	31	9	21	37	11
41	ELEKTROTECHNISCHE ERZEUGNISSE	12	52	17	12	55	17
43	FEINMECHAN U OPTISCHE ERZEUGN	1	6	1	1	17	5
45	WAREN AUS KUNSTSTOFFEN	794	269	91	804	285	97
48	BLEISTIFTE U CHEM BUEROBEDARF	4	13	4	8	22	6
49	PHARMAZEUTISCHE ERZEUGNISSE	-	9	2	-	9	2
50	KOSMETISCHE ERZEUGNISSE	1	1	-	1	1	-
51	SONSTIGE CHEMISCHE ERZEUGNISSE	1	5	1	110	45	16
52	MUSIKINSTRUMENTE	-	-	-	-	6	2
57	KRAFTFAHRZEUGE	11	50	17	27	104	36
58	FAHRRADER	-	-	-	4	2	1
69	SONSTIGE ENDERZEUGNISSE	109	50	17	109	50	17
	ZUSAMMEN	1186	779	255	1388	1039	343
	FERTIGWAREN IICA-IICB	1392	809	264	1598	1075	354
	GEWERBL. WIRTSCHAFT IIA-IICB	1560	850	276	1802	1125	369
	INSGESAMT	1827	932	304	2280	1249	413
	DARUNTER						
	EIGENVEREDELUNG	179	217	73	195	271	92
H O N D U R A S							
E I N F U H R							
IA	LEBENDE TIERE						
04	SONSTIGE LEBENDE TIERE	-	10	3	-	64	24
	ZUSAMMEN	-	10	3	-	64	24
IB	NAHRUNGSMITTEL TIER URSPR						
10	HONIG	1137	250	82	2331	549	190
	ZUSAMMEN	1137	250	82	2331	549	190
IC	NAHRUNGSMITTEL PFL URSPR						
17	OBST AUSSER SUEDFRUECHTEN	403	110	37	1579	403	145
18	SUEDFRUECHTE	382433	48346	16126	771054	98403	34770
19	GEMUESE OBSTKONSERV FRUCHTSAFT	2825	644	213	6127	1461	516
20	KAKAO ROH	91	54	18	91	54	18
22	GEWUERZE	82	57	19	246	157	57
24	OELFRUECHTE ZUR ERNAEHRUNG	1383	438	149	1587	501	172
32	LEB PFLANZEN ZIERGAERT ERZEUGN	219	183	60	264	233	79
	ZUSAMMEN	387436	49832	16622	780948	101212	35757
ID	GENUSSMITTEL						
02	KAFFEE	17146	11147	3718	27788	19483	6802
04	ROHTABAK	621	824	275	1046	1468	511
05	TABAKERZEUGNISSE	8	127	41	20	275	97
	ZUSAMMEN	17775	12098	4034	28854	21226	7410
	ERNAEHRUNGSWIRTSCHAFT IA-ID	406348	62190	20741	812133	123051	43381
IIA	ROHSTOFFE						
04	BAUMWOLLE REISSBAUMWOLLE ABF	2501	427	148	3096	718	260
11	BAU UND NUTZHOLZ RUNDHOLZ	1524	338	118	1524	338	118
14	ROHGUMMEN SCHELLACK BALSAME	105	232	77	393	426	149
24	ZINKERZE	95353	7753	2574	138097	10624	3624
34	SONST ROHSTOFFE F CHEM ERZEUGN	5	17	6	5	17	6
	ZUSAMMEN	99488	8767	2923	143115	12123	4157
IIB	HALBWAREN						
07	BAU UND NUTZHOLZ SCHNITTHOLZ	2785	371	122	6189	793	277
35	SONSTIGE CHEMISCHE HALBWAREN	13981	1858	627	26483	3417	1203
	ZUSAMMEN	16766	2229	749	32672	4210	1480
IICA	VORERZEUGNISSE						
09	FURNIERE SPERRHOLZ U DGL	108	29	10	808	184	69
17	SONST CHEMISCHE VORERZEUGNISSE	7	21	7	10	26	9
	ZUSAMMEN	115	50	17	818	210	78
IICB	ENDERZEUGNISSE						
15	HOLZWAREN	21	42	14	21	42	14
31	PUMPEN DRUCKLUFTMASCHINEN	2	62	22	2	62	22
33	PAPIER UND DRUCKMASCHINEN	-	-	-	8	6	2
	ZUSAMMEN	23	104	36	31	110	38
	FERTIGWAREN IICA-IICB	138	154	53	849	320	116
	GEWERBL. WIRTSCHAFT IIA-IICB	116392	11150	3725	176636	16653	5753
III	AUSSERDEM						
01	RUECKWAREN	34	127	42	58	155	53
	INSGESAMT	522774	73467	24508	988827	139859	49187
	DARUNTER						
	EIGENVEREDELUNG	8352	3327	1112	10359	4743	1644
	LOHNVEREDELUNG	2095	2034	667	4293	3949	1373

SPEZIALHANDEL NACH LAENDERN

NR. DER SYSTEMATIK	WARENBENENNUNG	JULI/DEZEMBER 1984			JANUAR/DEZEMBER 1984		
		DT+100 KG	1000 DM	1000 \$	DT+100 KG	1000 DM	1000 \$
NOCH H O N D U R A S							
A U S F U H R							
IC	NAHRUNGSMITTEL PFL URSPR						
01	WEIZEN	49940	2669	860	57384	3040	992
08	MUELLEREIERZEUGNISSE	-	-	-	1500	78	30
22	GEWUERZE	25	18	6	40	29	10
23	ZUCKER	20	6	2	20	6	2
31	SONST PFLANZL NAHRUNGSMITTEL	40	61	20	158	123	45
	ZUSAMMEN	50025	2754	888	59102	3276	1079
ID	GENUSSMITTEL						
01	HOPPEN	-	-	-	5	11	4
07	BRANNTWEIN	6	6	2	7	8	3
08	WEIN	6	3	1	36	14	6
	ZUSAMMEN	12	9	3	48	33	13
	ERNAEHRUNGSWIRTSCHAFT IA-ID	50037	2763	891	59150	3309	1092
IIA	ROHSTOFFE						
12	PFLANZL STOFFE Z FAERB OD GERB	3	2	1	3	2	1
13	KAUTSCHUK GUTTAPERCHA BALATA	48	6	2	48	6	2
14	ROHGUMMEN SCHELLACK BALSAME	-	-	-	1	2	1
32	SONSTIGE STEINE UND ERDEN	33	7	2	74	16	5
34	SONST ROHSTOFFE F CHEM ERZEUGN	2141	83	28	2147	87	30
	ZUSAMMEN	2225	98	33	2273	113	39
IIB	HALBWAREN						
02	REYON SYNTHET FAEDEN AUCH GEZW	10	17	6	29	52	19
06	GESPINSTE A FLACHS HANF JUTE	-	-	-	10	34	13
09	KAUTSCHUK BEARBEITET	17	26	9	20	32	10
11	ZEMENT	612	23	7	3673	127	45
16	EISENHALBZEUG	1798	156	50	1798	156	50
17	ALUMINIUM ROH AUCH LEGIERUNGEN	1	4	1	10	10	3
18	KUPFER ROH AUCH LEGIERUNGEN	2	6	2	3	10	4
21	ZINN ROH AUCH LEGIERUNGEN	30	107	36	60	210	73
24	FETTSAEUREN PARAFFIN VASELIN	6231	1189	398	7707	1587	546
25	SONST TECHNISCHE FETTE U OELE	202	49	17	288	67	24
27	RUECKST D ERDOEL U TEERDESTILL	-	-	-	2	1	-
28	KRAFTSTOFFE SCHMIEROELE ERDGAS	7	13	4	19	18	5
29	TEER U TEERDESTILL ERZEUGNISSE	-	2	-	-	2	-
33	STICKSTOFF A N G DUENGMITTEL	69	25	9	212	55	20
35	SONSTIGE CHEMISCHE HALBWAREN	1275	251	80	4709	699	246
	ZUSAMMEN	10254	1868	619	18540	3060	1058
IICA	VORERZEUGNISSE						
01	GEWEBE A SEIDE REYON SYNTH FAD	-	-	-	-	2	1
03	GEWEBE A WOLLE U AND TIERHAAR	-	7	2	-	7	2
04	GEWEBE AUS BAUMWOLLE	1	8	3	1	8	3
05	GEWEBE AUS FLACHS HANF JUTE	-	1	-	12	9	3
06	LEDER	68	18	6	68	18	6
08	PAPIER UND PAPPE	30	18	6	90	66	23
10	STEINZEUG TON PORZELLANERZEUGN	9	10	3	31	29	10
11	GLAS	465	76	26	484	84	29
12	KUNSTSTOFFE	3318	1094	363	8893	2724	965
13	TEERFARBSTOFFE	228	1046	352	450	1885	662
14	SONST FARBSTOFFE FARBEN LACKE	523	520	174	883	1184	418
15	DEXTRINE GELATINE UND LEIME	7	17	6	68	80	29
16	SPRENGSTOFFE SCHIESSBED ZUENDW	-	-	-	6	20	7
17	SONST CHEMISCHE VORERZEUGNISSE	40674	2327	765	82029	4219	1452
20	STAB UND FORMEISEN	2790	314	104	6778	681	241
21	BLECH AUS EISEN	2401	237	79	2401	237	79
22	DRAHT AUS EISEN	2406	322	110	4842	605	215
25	STANGEN BLECHE USW KUPFER	3	6	2	6	9	3
26	STANGEN BLECHE USW ALUMINIUM	408	347	114	408	347	114
27	STANGEN BLECHE USW AND UNEDL M	-	1	-	-	6	2
28	STANGEN BLECHE USW EDELMETALLE	-	86	30	-	147	53
30	EDELST SCHMUCKST PERLEN BEARB	-	21	8	-	21	8
31	SONSTIGE VORERZEUGNISSE	8	8	3	8	9	3
	ZUSAMMEN	53339	6484	2156	107458	12397	4328
IICB	ENDERZEUGNISSE						
01	STRICKWAREN SEIDE CHEMIEFASERN	-	2	-	-	2	-
03	STRICKWAREN AUS BAUMWOLLE	-	1	-	1	12	4
04	SONST KLEIDUNG SEIDE CHEMIEFAS	-	10	3	-	10	3
06	SONST KLEIDUNG AUS BAUMWOLLE	-	-	-	-	1	-
09	SONSTIGE SPINNSTOFFWAREN	22	20	5	35	95	33
11	SCHUHE AUS LEDER	-	2	1	2	15	5
12	ANDERE LEDERWAREN	1	11	3	2	15	4
13	PAPIERWAREN	101	98	32	181	177	61
14	BUECHER KARTEN NOTEN BILDER	3	13	6	25	36	14
15	HOLZWAREN	46	46	17	47	49	18
16	KAUTSCHUKWAREN	1892	849	282	2292	988	334
17	STEINWAREN	10	10	4	18	20	8
18	STEINZEUG PORZELLAN U AE WAREN	6	13	4	6	15	5
19	GLASWAREN	22	26	8	143	92	32
20	MESSERSCHMIEDWAREN	49	162	54	81	279	97
21	WERKZEUGE LANDWIRTSCH GERAETE	183	344	112	349	649	223
22	SONSTIGE EISENWAREN	608	475	157	2652	3496	1283
23	WAREN A KUPFER U KUPFERLEGIER	-	-	-	-	4	1
24	EDELMETALLW VERGOLD VERSILB W	1	59	19	1	59	19
25	SONST WAREN A UNEDLEN METALLEN	129	275	88	172	343	112
26	WERKZEUGMASCHINEN WALZWERKSANL	256	925	309	320	1130	385

SPEZIALHANDEL NACH LAENDERN

NR. DER SYSTEMATIK		WARENBENENNUNG	JULI/DEZEMBER 1984			JANUAR/DEZEMBER 1984		
			DT=100 KG	1000 DM	1000 \$	DT=100 KG	1000 DM	1000 \$
NOCH HONDURAS AUSFUHR								
27		TEXTIL LEDERINDUSTRIEMASCHINEN	164	238	79	169	319	110
28		LANDMASCHINEN U ACKERSCHLEPPER	591	1029	341	2611	2874	1030
30		KRAFTMASCHINEN	5	10	4	18	36	14
31		PUMPEN DRUCKLUFTMASCHINEN	43	168	54	52	252	84
32		FOERDERMITTEL	3	14	4	10	51	18
33		PAPIER UND DRUCKMASCHINEN	139	379	123	218	688	234
34		BUEROMASCHINEN	1	8	3	39	660	236
35		NAHRUNGSMITTELINDUSTRIEMASCHIN	244	1404	465	266	1507	504
36		SONSTIGE MASCHINEN	917	708	243	1496	2251	812
41		ELEKTROTECHNISCHE ERZEUGNISSE	4885	11822	4014	15786	24151	8552
42		UHREN	3	32	9	3	33	9
43		FEINMECHAN U OPTISCHE ERZEUGN	151	587	190	179	775	259
44		WACHSWAREN UND SEIFEN	43	30	10	62	42	15
45		WAREN AUS KUNSTSTOFFEN	67	234	80	157	526	191
46		SPIELFILME BEL FILME PLATTEN	-	-	-	-	4	1
47		PHOTOCHEMISCHE ERZEUGNISSE	42	141	48	136	364	130
48		BLEISTIFTE U CHEM BUEROBEDARF	102	280	92	265	658	233
49		PHARMAZEUTISCHE ERZEUGNISSE	822	3470	1161	1408	5979	2087
50		KOSMETISCHE ERZEUGNISSE	19	39	13	105	184	66
51		SONSTIGE CHEMISCHE ERZEUGNISSE	6244	5013	1720	9866	7440	2613
52		MUSIKINSTRUMENTE	3	14	4	3	18	5
53		KINDERSPIELZEUG CHRISTBAUMSCHM	4	29	9	8	58	19
57		KRAFTFAHRZEUGE	1197	3436	1136	1943	5482	1887
58		FAHRRADER	26	20	8	26	20	8
59		SONSTIGE FAHRZEUGE	-	-	-	21	8	3
69		SONSTIGE ENDERZEUGNISSE	57	1134	381	228	1416	487
		ZUSAMMEN	19101	33580	11295	41402	63283	22248
		FERTIGWAREN IICA-IICB	72440	40064	13451	148860	75680	26576
		GEWERBL. WIRTSCHAFT IIA-IICB	84919	42030	14103	169673	78853	27673
III AUSSERDEM								
01		RUECKWAREN	-	-	-	-	1	-
02		ERSATZLIEFERUNGEN	-	5	2	-	5	2
		INSGESAMT	134956	44798	14996	228823	82168	28767
		DARUNTER						
		EIGENVEREDELUNG	4223	4617	1537	7742	8235	2880
		LOHNVEREDELUNG	7	32	11	7	32	11
E L S A L V A D O R								
E I N F U H R								
IB NAHRUNGSMITTEL TIER URSPR								
10		HONIG	7434	1717	578	15801	3721	1322
		ZUSAMMEN	7434	1717	578	15801	3721	1322
IC NAHRUNGSMITTEL PFL URSPR								
16		GEMUESE SONST KUECHENGEMAECHSE	-	-	-	5	1	1
24		OELFRUECHTE ZUR ERNAEHRUNG	1255	384	129	1855	610	214
32		LEB PFLANZEN ZIERGAERT ERZEUGN	-	1	-	5	3	1
		ZUSAMMEN	1255	385	129	1865	614	216
ID GENUSSMITTEL								
02		KAFFEE	177620	156767	53012	392379	332782	118105
		ZUSAMMEN	177620	156767	53012	392379	332782	118105
		ERNAEHRUNGSWIRTSCHAFT IA-ID	186309	158869	53719	410045	337117	119643
IIA ROHSTOFFE								
04		BAUMWOLLE REISSBAUMWOLLE ABF	-	-	-	1421	196	75
08		ANDERE FELLE UND HAELUTE	-	-	-	63	274	100
14		ROHGUMMEN SCHELLACK BALSAME	117	357	120	331	914	325
28		SONSTIGE ERZE UND METALLASCHEN	-	-	-	175	288	107
36		PFLANZL FLECHT U POLSTERSTOFFE	50	31	10	50	31	10
		ZUSAMMEN	167	388	130	2040	1703	617
IIB HALBWAREN								
05		GESPINSTE AUS BAUMWOLLE	6021	5239	1738	12466	10177	3562
17		ALUMINIUM ROH AUCH LEGIERUNGEN	110	22	7	110	22	7
24		FETTSAEUREN PARAFFIN VASELIN	60	66	21	60	66	21
25		SONST TECHNISCHE FETTE U OELE	2480	941	315	2480	941	315
35		SONSTIGE CHEMISCHE HALBWAREN	1052	262	92	1052	262	92
		ZUSAMMEN	9723	6530	2173	16168	11468	3997
IICA VORERZEUGNISSE								
10		STEINZEUG TON PORZELLANERZEUGN	54	6	2	54	6	2
		ZUSAMMEN	54	6	2	54	6	2
IICB ENDERZEUGNISSE								
04		SONST KLEIDUNG SEIDE CHEMIEFAS	1	2	1	2	4	2
06		SONST KLEIDUNG AUS BAUMWOLLE	1	4	1	19	56	21
09		SONSTIGE SPINNSTOFFWAREN	12	43	15	31	86	32
11		SCHUHE AUS LEDER	-	1	-	-	1	-
12		ANDERE LEDERWAREN	1	12	5	2	18	7
14		BUECHER KARTEN NOTEN BILDER	-	72	24	-	73	25
18		STEINZEUG PORZELLAN U AE WAREN	1	5	2	1	6	3
24		EDELMETALLW VERGOLD VERSILB W	-	-	-	-	14	5
32		FOERDERMITTEL	5	6	2	5	6	2
33		PAPIER UND DRUCKMASCHINEN	11	7	3	16	12	5
41		ELEKTROTECHNISCHE ERZEUGNISSE	8	319	106	38	1434	520
43		FEINMECHAN U OPTISCHE ERZEUGN	2	37	12	2	37	12
49		PHARMAZEUTISCHE ERZEUGNISSE	-	1	-	-	1	-

SPEZIALHANDEL NACH LAENDERN

NR. DER SYSTEMATIK	WARENBENENNUNG	JULI/DEZEMBER 1984			JANUAR/DEZEMBER 1984		
		DT*100 KG	1000 DM	1000 \$	DT*100 KG	1000 DM	1000 \$
NOCH E L	S A L V A D O R						
	EINFUHR						
	52 MUSIKINSTRUMENTE	-	-	-	1	1	-
	53 KINDERSPIELZEUG CHRISTBAUMSCHM	2	15	5	2	16	5
	69 SONSTIGE ENDERZEUGNISSE	-	1	-	4	5	2
	ZUSAMMEN	44	525	176	123	1770	641
	FERTIGWAREN IICA-IICB	98	531	178	177	1776	643
	GEWERBL. WIRTSCHAFT IIA-IICB	9988	7449	2481	18385	14947	5257
III	AUSSERDEM						
	01 RUECKWAREN	1	20	7	26	108	40
	INSGESAMT	196298	166338	56207	428456	352172	124940
	DARUNTER						
	EIGENVEREDELUNG	23667	18897	6398	39535	30986	10839
	LOHNVEREDELUNG	14253	13154	4386	32023	28608	10080
	A U S F U H R						
IB	NAHRUNGSMITTEL TIER URSPR						
	04 FLEISCH UND FLEISCHWAREN	1	9	3	3	19	7
	09 EIER EIWEISS EIGELB	1	1	1	1	1	1
	ZUSAMMEN	2	10	4	4	20	8
IC	NAHRUNGSMITTEL PFL URSPR						
	06 HIRSE UND SONSTIGES GETREIDE	32	4	2	44	6	2
	16 GEMJESE SONST KUECHENGEWAECHSE	1	1	-	8	8	3
	21 KAKAOERZEUGNISSE	1	1	-	1	1	-
	23 ZUCKER	1238	85	29	1360	121	43
	31 SONST PFLANZL NAHRUNGSMITTEL	56	37	12	691	168	61
	ZUSAMMEN	1328	128	43	2104	304	109
ID	GENUSSMITTEL						
	06 BIER	261	51	17	284	54	18
	07 BRANNTWEIN	2	4	1	5	8	2
	08 WEIN	64	28	10	72	33	11
	ZUSAMMEN	327	83	28	361	95	31
	ERNAERHUNGSWIRTSCHAFT IA-ID	1657	221	75	2469	419	148
IIA	ROHSTOFFE						
	06 ABF V GESPINSTWAREN LUMPEN	58	16	5	118	28	9
	14 ROHGUMMEN SCHELLACK BALSAME	5	13	3	43	46	16
	30 SPEISE UND INDUSTRIESALZ	23	3	-	25	4	-
	32 SONSTIGE STEINE UND ERDEN	41	10	2	263	62	21
	34 SONST ROHSTOFFE F CHEM ERZEUGN	86	25	8	123	52	18
	ZUSAMMEN	213	67	18	572	192	64
II B	HALBWAREN						
	02 REYON SYNTHET FAEDEN AUCH GEZW	756	1009	348	1879	2345	837
	09 KAUSCHUK BEARBEITET	22	25	9	68	57	21
	10 GLASMASSE ROHGLAS	-	-	-	1	2	1
	11 ZEMENT	1246	32	10	4617	127	45
	17 ALUMINIUM ROH AUCH LEGIERUNGEN	63	104	35	181	297	108
	19 NICKEL ROH AUCH LEGIERUNGEN	-	14	5	-	14	5
	22 ZINK ROH AUCH LEGIERUNGEN	-	1	-	-	1	-
	23 SONST UNEDLE METALLE ROH	22	37	14	43	70	27
	24 FETTSAEUREN PARAFFIN VASELIN	5004	729	243	11886	1690	596
	25 SONST TECHNISCHE FETTE U OELE	-	-	-	146	39	14
	28 KRAFTSTOFFE SCHMIEROELE ERDGAS	29	12	5	35	19	8
	29 TEER U TEERDESTILL ERZEUGNISSE	12	12	4	14	13	4
	30 AUFBEREITETE KALIDJUNGEMITTEL	-	-	-	-	2	-
	33 STICKSTOFF A N G DUJUNGEMITTEL	362	135	46	127804	2314	874
	35 SONSTIGE CHEMISCHE HALBWAREN	3191	377	128	6160	739	261
	38 SONSTIGE HALBWAREN	25	2	1	25	2	1
	ZUSAMMEN	10732	2489	848	152859	7731	2802
II CA	VORERZEUGNISSE						
	01 GEWEBE A SEIDE REYON SYNTH FAD	-	-	-	3	26	10
	02 GEWEBE A ZELLWOLLE SYNTH FASER	-	-	-	2	14	6
	03 GEWEBE A WOLLE U AND TIERHAAR	-	5	2	-	5	2
	04 GEWEBE AUS BAUMWOLLE	4	19	6	6	36	12
	05 GEWEBE AUS FLACHS HANF JUTE	1	1	-	57	41	15
	08 PAPIER UND PAPPE	164	57	19	1030	390	143
	10 STEINZEUG TON PORZELLANERZEUGN	9	26	9	74	120	45
	11 GLAS	362	46	15	699	87	29
	12 KUNSTSTOFFE	3720	1783	591	12012	4947	1763
	13 TEERFARBSTOFFE	209	1177	390	388	2073	720
	14 SONST FARBSTOFFE FARBEN LACKE	266	285	94	708	731	260
	15 DEXTRINE GELATINE UND LEIME	1542	309	108	1558	324	114
	17 SONST CHEMISCHE VORERZEUGNISSE	9006	4338	1461	23070	9104	3203
	19 STAHLROEHREN	-	-	-	47	10	4
	20 STAB UND FORMEISEN	1094	131	41	5518	638	230
	21 BLECH AUS EISEN	10685	960	321	16615	1487	510
	22 DRAHT AUS EISEN	1550	201	66	3693	471	165
	25 STANGEN BLECHE USW KUPFER	17	27	9	43	89	31
	26 STANGEN BLECHE USW ALUMINIUM	497	423	143	1055	878	312
	27 STANGEN BLECHE USW AND UNEDL M	1	7	3	1	8	3
	28 STANGEN BLECHE USW EDELMETALLE	1	26	9	2	44	16
	30 EDELST SCHMUCKST PERLEN BEARB	-	-	-	-	35	11
	31 SONSTIGE VORERZEUGNISSE	14	12	4	14	12	4
	ZUSAMMEN	29142	9833	3291	66595	21570	7608
II CB	ENDERZEUGNISSE						
	03 STRICKWAREN AUS BAUMWOLLE	-	-	-	-	1	1
	09 SONSTIGE SPINNSTOFFWAREN	11	64	21	16	95	32

SPEZIALHANDEL NACH LAENDERN

NR. DER SYSTEMATIK		WARENBENENNUNG	JULI/DEZEMBER 1984			JANUAR/DEZEMBER 1984		
			DT*100 KG	1000 DM	1000 \$	DT*100 KG	1000 DM	1000 \$
NOCH	E L	S A L V A D O R	AUSFUHR					
		11 SCHUHE AUS LEDER	2	17	5	3	20	6
		12 ANDERE LEDERWAREN	-	-	-	1	24	9
		13 PAPIERWAREN	205	186	62	631	457	161
		14 BUECHER KARTEN NOTEN BILDER	24	11	2	36	24	5
		15 HOLZWAREN	25	38	14	37	57	20
		16 KAUTSCHUKWAREN	84	215	73	214	608	217
		17 STEINWAREN	-	-	-	2	2	1
		18 STEINZEUG PORZELLAN U AE WAREN	1	7	2	5	21	7
		19 GLASWAREN	5	11	4	34	68	25
		20 MESSERSCHMIEDEWAREN	39	153	54	58	236	84
		21 WERKZEUGE LANDWIRTSCH GERAETE	184	339	111	461	812	283
		22 SONSTIGE EISENWAREN	910	797	262	1661	1516	517
		23 WAREN A KUPFER U KUPFERLEGIER	14	32	10	14	32	10
		24 EDELMETALLW VERGOLD VERSILB W	2	26	8	4	80	26
		25 SONST WAREN A UNEDLEN METALLEN	1438	1704	576	2576	2958	1042
		26 WERKZEUGMASCHINEN WALZWERKSANL	11	86	28	30	189	66
		27 TEXTIL LEDERINDUSTRIEMASCHINEN	49	483	162	136	1078	382
		28 LANDMASCHINEN U ACKERSCHLEPPER	339	634	214	595	1052	370
		30 KRAFTMASCHINEN	14	23	8	111	77	28
		31 PUMPEN DRUCKLUFTMASCHINEN	80	188	61	103	322	107
		32 FOERDERMITTEL	8	24	7	16	40	13
		33 PAPIER UND DRUCKMASCHINEN	63	194	65	259	590	213
		34 BUEROMASCHINEN	22	152	51	49	456	160
		35 NAHRUNGSMITTELINDUSTRIEMASCHIN	14	61	20	60	248	89
		36 SONSTIGE MASCHINEN	503	1641	539	778	3127	1091
		41 ELEKTROTECHNISCHE ERZEUGNISSE	697	4015	1358	2194	9651	3456
		42 UHREN	3	27	9	3	38	12
		43 FEINMECHAN U OPTISCHE ERZEUGN	67	575	192	106	828	278
		44 WACHSWAREN UND SEIFEN	-	-	-	1	2	1
		45 WAREN AUS KUNSTSTOFFEN	69	441	148	286	816	285
		46 SPIELFILME BEL FILME PLATTEN	-	-	-	-	44	17
		47 PHOTOCHEMISCHE ERZEUGNISSE	168	312	104	300	571	199
		48 BLEISTIFTE U CHEM BUEROBEDARF	78	238	82	93	276	96
		49 PHARMAZEUTISCHE ERZEUGNISSE	1270	5786	1946	2684	12149	4299
		50 KOSMETISCHE ERZEUGNISSE	37	39	12	199	166	57
		51 SONSTIGE CHEMISCHE ERZEUGNISSE	5369	4402	1504	14952	12543	4464
		52 MUSIKINSTRUMENTE	-	9	3	-	13	4
		53 KINDERSPIELZEUG CHRISTBAUMSCHM	8	13	6	8	13	6
		57 KRAFTFAHRZEUGE	2273	3719	1241	3403	6397	2228
		58 FAHRRAEUER	-	1	-	-	1	-
		69 SONSTIGE ENDERZEUGNISSE	89	82	26	245	262	94
		ZUSAMMEN	14175	26745	8990	32364	57960	20461
		FERTIGWAREN IICA-IICB	43317	36578	12281	98959	79530	28069
		GEWERBL. WIRTSCHAFT IIA-IICB	54262	39134	13147	252390	87453	30935
111		AUSSERDEM						
	02	ERSATZLIEFERUNGEN	52	16	6	85	87	33
		INSGESAMT	55971	39371	13228	254944	87959	31116
		DARUNTER						
		EIGENVEREDELUNG	4132	4762	1600	6308	7955	2773
		LOHNVEREDELUNG	821	907	309	1488	1578	565
		N I C A R A G U A						
		E I N F U H R						
IB		NAHRUNGSMITTEL TIER URSPR						
	10	HONIG	6	1	-	6	1	-
		ZUSAMMEN	6	1	-	6	1	-
IC		NAHRUNGSMITTEL PFL URSPR						
	10	NICHTOELHALTIGE SAEMEREIEN	-	-	-	-	19	7
	18	SUEDFRUECHTE	241	29	11	341	44	16
	22	GEWUERZE	-	-	-	20	7	3
	24	OELFRUECHTE ZUR ERNAEHRUNG	12620	3513	1180	17347	5104	1760
	27	OELKUCHEN	-	-	-	10062	435	158
	31	SONST PFLANZL NAHRUNGSMITTEL	5	2	-	11	5	1
		ZUSAMMEN	12866	3544	1191	27781	5614	1945
ID		GENUSSMITTEL						
	02	KAFFEE	42779	39250	13225	66097	59009	20491
	04	ROHTABAK	82	298	99	142	520	182
	05	TABAKERZEUGNISSE	-	16	5	-	26	9
	07	BRANNTWEIN	9	4	2	9	4	2
		ZUSAMMEN	42870	39568	13331	66248	59559	20684
		ERNAEHRUNGSWIRTSCHAFT IA-ID	55742	43113	14522	94035	65174	22629
IIA		ROHSTOFFE						
	04	BAUMWOLLE REISSBAUMWOLLE ABF	24119	5980	2051	74765	28248	10229
	11	BAU UND NUTZ HOLZ RUNDHOLZ	-	-	-	72	12	4
	28	SONSTIGE ERZE UND METALLASCHEN	2694	358	119	3083	444	150
		ZUSAMMEN	26813	6338	2170	77920	28704	10383
IIB		HALBWAREN						
	17	ALUMINIUM ROH AUCH LEGIERUNGEN	-	-	-	338	105	38
	22	ZINK ROH AUCH LEGIERUNGEN	305	91	30	305	91	30
	35	SONSTIGE CHEMISCHE HALBWAREN	-	-	-	1225	221	82
		ZUSAMMEN	305	91	30	1868	417	150
IICB		ENDERZEUGNISSE						
	14	BUECHER KARTEN NOTEN BILDER	-	-	-	-	21	8

SPEZIALHANDEL NACH LAENDERN

NR. DER SYSTEMATIK	WARENBENENNUNG	JULI/DEZEMBER 1984			JANUAR/DEZEMBER 1984		
		DT*100 KG	1000 DM	1000 \$	DT*100 KG	1000 DM	1000 \$
NOCH	N I C A R A G U A						
	EINFUHR						
	18 STEINZEUG PORZELLAN U AE WAREN	-	2	1	-	2	1
	36 SONSTIGE MASCHINEN	-	1	-	-	1	-
	41 ELEKTROTECHNISCHE ERZEUGNISSE	-	1	-	-	2	-
	42 UHREN	-	-	-	-	1	-
	43 FEINMECHAN U OPTISCHE ERZEUGN	-	-	-	15	70	27
	49 PHARMAZEUTISCHE ERZEUGNISSE	-	-	-	-	1	-
	53 KINDERSPIELZEUG CHRISTBAUMSCHM	-	3	1	-	3	1
	69 SONSTIGE ENDERZEUGNISSE	3	4	1	3	6	2
	ZUSAMMEN	3	11	3	18	107	39
	FERTIGWAREN IICA-IICB	3	11	3	18	107	39
	GEWERBL. WIRTSCHAFT IIA-IICB	27121	6440	2203	79806	29228	10572
III	AUSSERDEM						
	01 RUECKWAREN	-	1	-	-	3	1
	INSGESAMT	82863	49554	16725	173841	94405	33202
	DARUNTER						
	EIGENVEREDELUNG	583	535	179	664	603	204
	LOHNVEREDELUNG	4906	4495	1532	5106	4678	1597
	A U S F U H R						
IB	NAHRUNGSMITTEL TIER URSPR						
	01 MILCH	106	48	16	106	48	16
	ZUSAMMEN	106	48	16	106	48	16
IC	NAHRUNGSMITTEL PFL URSPR						
	01 WEIZEN	-	-	-	39968	2195	811
	08 MUELLEREIERZEUGNISSE	8888	700	232	10477	919	313
	22 GEWUERZE	-	1	-	-	1	-
	23 ZUCKER	-	2	-	1246	94	34
	25 PFLANZL OELE U FETTE Z ERNAEHR	9999	1998	651	9999	1998	651
	31 SONST PFLANZL NAHRUNGSMITTEL	35	21	7	89	55	19
	32 LEB PFLANZEN ZIERGAERT ERZEUGN	-	-	-	6	2	1
	ZUSAMMEN	18922	2722	890	61785	5264	1829
ID	GENUSSMITTEL						
	06 BIER	16	2	-	16	2	-
	07 BRANNTWEIN	26	44	14	30	48	16
	08 WEIN	4	2	1	14	9	3
	ZUSAMMEN	46	48	15	60	59	19
	ERNAEHRUNGSWIRTSCHAFT IA-ID	19074	2818	921	61951	5371	1864
IIA	ROHSTOFFE						
	06 ABF V GESPINSTWAREN LUMPEN	50	10	3	60	13	4
	14 ROHGUMMEN SCHELLACK BALSAME	2	6	2	13	20	6
	30 SPEISE UND INDUSTRIESALZ	2	2	-	7	3	-
	32 SONSTIGE STEINE UND ERDEN	20	13	2	80	22	4
	34 SONST ROHSTOFFE F CHEM ERZEUGN	-	4	2	30	32	12
	ZUSAMMEN	74	35	9	190	90	26
IIB	HALBWAREN						
	09 KAUTSCHUK BEARBEITET	1	1	-	1	1	-
	22 ZINK ROH AUCH LEGIERUNGEN	-	2	-	-	2	-
	24 FETTSAEUREN PARAFFIN VASELIN	1000	153	53	1010	155	54
	28 KRAFTSTOFFE SCHMIEROELE ERDGAS	724	133	44	1241	243	84
	29 TEER U TEERDESTILL ERZEUGNISSE	36	29	10	36	29	10
	30 AUFBEREITETE KALIDUENGEMITTEL	-	2	-	11000	858	313
	33 STICKSTOFF A N G DUENGEMITTEL	80	3	1	80	3	1
	35 SONSTIGE CHEMISCHE HALBWAREN	406	168	55	646	219	72
	38 SONSTIGE HALBWAREN	-	-	-	4	1	-
	ZUSAMMEN	2247	491	163	14018	1511	534
IICA	VORERZEUGNISSE						
	02 GEWEBE A ZELLWOLLE SYNTH FASER	-	-	-	-	3	1
	05 GEWEBE AUS FLACHS HANF JUTE	-	-	-	142	147	53
	06 LEDER	-	-	-	39	13	5
	08 PAPIER UND PAPPE	296	78	26	439	125	43
	10 STEINZEUG TON PORZELLANERZEUGN	37	12	4	51	37	13
	11 GLAS	-	2	1	3	4	2
	12 KUNSTSTOFFE	134	183	63	13351	3620	1312
	13 TEERFARBSTOFFE	129	499	168	129	501	169
	14 SONST FARBSTOFFE FARBEN LACKE	30	39	11	213	214	77
	15 DEXTRINE GELATINE UND LEIME	-	-	-	1	1	-
	17 SONST CHEMISCHE VORERZEUGNISSE	1850	4775	1632	5132	7439	2608
	19 STAHLROEHREN	644	664	216	865	711	234
	20 STAB UND FORMEISEN	-	-	-	344	44	16
	21 BLECH AUS EISEN	5048	442	151	13220	1143	414
	22 DRAHT AUS EISEN	-	-	-	14	6	3
	25 STANGEN BLECHE USW KUPFER	40	35	11	75	62	21
	26 STANGEN BLECHE USW ALUMINIUM	177	165	54	277	235	80
	27 STANGEN BLECHE USW AND UNEDL M	-	-	-	30	66	25
	31 SONSTIGE VORERZEUGNISSE	-	1	-	1	2	-
	ZUSAMMEN	8385	6895	2337	34326	14373	5076
IICB	ENDERZEUGNISSE						
	01 STRICKWAREN SEIDE CHEMIEFASERN	-	2	-	-	3	-
	02 STRICKWAREN WOLLE U AND TIERH	-	1	-	-	1	-
	03 STRICKWAREN AUS BAUMWOLLE	-	1	-	-	1	-
	04 SONST KLEIDUNG SEIDE CHEMIEFAS	-	4	-	-	7	-
	06 SONST KLEIDUNG AUS BAUMWOLLE	-	3	1	-	8	2
	09 SONSTIGE SPINNSTOFFWAREN	3	5	2	4	15	6
	10 PELZWAREN	-	22	7	-	29	10

SPEZIALHANDEL NACH LAENDERN

NR. DER SYSTEMATIK	WARENBENENNUNG	JULI/DEZEMBER 1984			JANUAR/DEZEMBER 1984		
		DT*100 KG	1000 DM	1000 \$	DT*100 KG	1000 DM	1000 \$
NOCH	N I C A R A G U A	AUSFUHR					
11	SCHUHE AUS LEDER	-	-	-	-	1	-
12	ANDERE LEDERWAREN	1	10	3	1	11	3
13	PAPIERWAREN	39	91	30	85	121	40
14	BUECHER KARTEN NOTEN BILDER	4	4	-	9	31	9
15	HOLZWAREN	1	1	-	26	21	7
16	KAUTSCHUKWAREN	141	355	125	188	426	151
19	GLASWAREN	-	2	-	44	182	67
20	MESSERSCHMIEDEWAREN	1	3	1	1	5	1
21	WERKZEUGE LANDWIRTSCH GERAETE	58	126	42	112	309	110
22	SONSTIGE EISENWAREN	189	237	79	316	476	168
23	WAREN A KUPFER U KUPFERLEGIER	-	-	-	2	6	2
24	EDELMETALLW VERGOLD VERSILB W	-	2	-	-	7	2
25	SONST WAREN A UNEDLEN METALLEN	35	100	34	69	178	64
26	WERKZEUGMASCHINEN WALZWERKSANL	18	63	21	119	305	112
27	TEXTIL LEDERINDUSTRIEMASCHINEN	20	477	160	102	962	341
28	LANDMASCHINEN U ACKERSCHLEPPER	2	11	4	181	456	169
30	KRAFTMASCHINEN	1	2	1	1	2	1
31	PUMPEN DRUCKLUFTMASCHINEN	25	177	60	38	270	94
32	FOERDERMITTEL	4	7	2	16	52	18
33	PAPIER UND DRUCKMASCHINEN	33	113	38	89	430	158
34	BUEROMASCHINEN	1	38	14	3	68	25
35	NAHRUNGSMITTELINDUSTRIEMASCHIN	10	52	18	132	575	213
36	SONSTIGE MASCHINEN	41	325	111	184	1024	371
41	ELEKTROTECHNISCHE ERZEUGNISSE	1069	2550	872	1516	4240	1499
42	UHREN	1	9	3	1	9	3
43	FEINMECHAN U OPTISCHE ERZEUGN	8	307	101	81	1245	445
44	WACHSWAREN UND SEIFEN	-	-	-	1	2	1
45	WAREN AUS KUNSTSTOFFEN	45	65	21	86	168	59
46	SPIELFILME BEL FILME PLATTEN	-	-	-	-	4	1
47	PHOTOCHEMISCHE ERZEUGNISSE	38	75	27	193	396	145
48	BLEISTIFTE U CHEM BUEROBEDARF	-	6	2	1	8	3
49	PHARMAZEUTISCHE ERZEUGNISSE	537	2516	850	738	3529	1223
51	SONSTIGE CHEMISCHE ERZEUGNISSE	3161	5554	1853	10283	12480	4363
52	MUSIKINSTRUMENTE	-	8	3	-	8	3
53	KINDERSPIELZEUG CHRISTBAUMSCHM	-	-	-	-	1	-
57	KRAFTFAHRZEUGE	371	350	117	561	667	235
58	FAHRRAEADER	2	4	1	3	6	2
59	SONSTIGE FAHRZEUGE	6	3	1	23	6	2
69	SONSTIGE ENDERZEUGNISSE	840	764	264	1391	1190	420
	ZUSAMMEN	6705	14445	4868	16600	29841	10548
	FERTIGWAREN IICA-IICB	15090	21340	7205	50926	44314	15624
	GEWERBL. WIRTSCHAFT IIA-IICB	17411	21866	7377	65134	45915	16184
III	AUSSERDEM						
02	ERSATZLIEFERUNGEN	-	19	6	1	32	11
	INSGESAMT	36485	24703	8304	127086	51316	18059
	DARUNTER						
	EIGENVEREDELUNG	10230	2302	752	10599	3227	1095
	LOHNVEREDELUNG	-	-	-	2	16	5
	C O S T A R I C A						
	E I N F U H R						
IA	LEBENDE TIERE						
04	SONSTIGE LEBENDE TIERE	-	17	6	-	17	6
	ZUSAMMEN	-	17	6	-	17	6
IB	NAHRUNGSMITTEL TIER URSPR						
06	FISCHE UND FISCHZUBEREITUNGEN	-	3	1	-	3	1
10	HONIG	1270	307	102	1768	428	148
	ZUSAMMEN	1270	310	103	1768	431	149
IC	NAHRUNGSMITTEL PFL URSPR						
10	NICHTOELHALTIGE SAEMEREIEN	3	560	187	4	847	294
16	GEMUESE SONST KUECHENGEWAECHSE	4	1	-	51	11	3
17	OBST AUSSER SUEDFRUECHTEN	364	109	36	716	214	74
18	SUEDFRUECHTE	687348	79335	26601	1276382	147156	51676
19	GEMUESE OBSTKONSERV FRUCHTSAFT	1413	382	126	3242	931	328
20	KAKAO ROH	147	114	37	147	114	37
22	GEWUERZE	18	6	2	121	37	14
24	OELFRUECHTE ZUR ERNAEHRUNG	-	-	-	359	118	43
31	SONST PFLANZL NAHRUNGSMITTEL	-	1	-	227	115	41
32	LEB PFLANZEN ZIERGAERT ERZEUGN	3719	4094	1378	9659	10749	3847
	ZUSAMMEN	693016	84602	28367	1290908	160292	56357
ID	GENUSSMITTEL						
02	KAFFEE	52540	45388	15200	107692	90391	31868
	ZUSAMMEN	52540	45388	15200	107692	90391	31868
	ERNAEHRUNGSWIRTSCHAFT IA-ID	746826	130317	43676	1400368	251131	88380
IIA	ROHSTOFFE						
05	FLACHS HANF JUTE UND DGL	28	2	1	28	2	1
26	SONSTIGE ERZE UND METALLASCHEN	-	-	-	350	79	29
32	SONSTIGE STEINE UND ERDEN	-	-	-	18419	275	104
34	SONST ROHSTOFFE F CHEM ERZEUGN	17	124	42	29	253	88
	ZUSAMMEN	45	126	43	18526	609	222
IIB	HALBWAREN						
07	BAU UND NUTZHOLZ SCHNITTHOLZ	-	-	-	17	10	3
22	ZINK ROH AUCH LEGIERUNGEN	-	-	-	213	41	15

SPEZIALHANDEL NACH LAENDERN

NR. DER SYSTEMATIK	WARENBENENNUNG	JULI/DEZEMBER 1984			JANUAR/DEZEMBER 1984		
		DT=100 KG	1000 DM	1000 \$	DT=100 KG	1000 DM	1000 \$
NOCH	C O S T A R I C A	EINFUHR					
	35 SONSTIGE CHEMISCHE HALBWAREN	1505	68	24	6339	290	106
	38 SONSTIGE HALBWAREN	-	21	7	-	21	7
	ZUSAMMEN	1505	89	31	6569	362	131
IICA	VORERZEUGNISSE						
	06 LEDER	178	427	150	600	1292	471
	12 KUNSTSTOFFE	-	16	5	-	16	5
	17 SONST CHEMISCHE VORERZEUGNISSE	-	1	-	-	1	-
	ZUSAMMEN	178	444	155	600	1309	476
IICB	ENDERZEUGNISSE						
	01 STRICKWAREN SEIDE CHEMIEFASERN	123	308	103	396	1000	356
	02 STRICKWAREN WOLLE U AND TIERH	26	88	29	36	112	38
	03 STRICKWAREN AUS BAUMWOLLE	23	47	15	23	47	15
	14 BUECHER KARTEN NOTEN BILDER	5	6	2	5	7	3
	15 HOLZWAREN	387	99	33	630	167	59
	21 WERKZEUGE LANDWIRTSCH GERAETE	-	2	-	-	2	-
	27 TEXTIL LEDERINDUSTRIEMASCHINEN	-	-	-	-	1	-
	33 PAPIER UND DRUCKMASCHINEN	15	39	14	28	50	18
	36 SONSTIGE MASCHINEN	3	1	-	3	1	-
	41 ELEKTROTECHNISCHE ERZEUGNISSE	400	2894	961	557	4302	1480
	43 FEINMECHAN U OPTISCHE ERZEUGN	-	15	5	-	28	10
	46 SPIELFILME BEL FILME PLATTEN	-	2	1	-	2	1
	53 KINDERSPIELZEUG CHRISTBAUMSCHM	-	-	-	21	32	12
	69 SONSTIGE ENDERZEUGNISSE	-	2	1	34	20	8
	ZUSAMMEN	982	3503	1164	1733	5771	2000
	FERTIGWAREN IICA-IICB	1160	3947	1319	2333	7080	2476
	GEWERBL. WIRTSCHAFT IIA-IICB	2710	4162	1393	27428	6051	2829
III	AUSSERDEM						
	01 RUECKWAREN	82	326	112	133	773	277
	INSGESAMT	749618	134805	45181	1427929	259955	91486
	DARUNTER						
	EIGENVEREDELUNG	5717	3730	1259	8843	5648	1970
	LOHNVEREDELUNG	346	362	117	739	754	265
	PASSIVE VEREDELUNG	173	444	147	456	1160	409
	A U S F U H R						
IB	NAHRUNGSMITTEL TIER URSPR						
	04 FLEISCH UND FLEISCHWAREN	-	1	-	-	1	-
	05 DAERME	-	-	-	-	3	1
	09 EIER EIWEISS EIGELB	-	-	-	-	2	-
	ZUSAMMEN	-	1	-	-	6	1
IC	NAHRUNGSMITTEL PFL URSPR						
	08 MJELLEREIERZEUGNISSE	130	16	5	311	38	13
	09 MALZ	5000	445	154	25000	2020	736
	14 KARTOFFELN	-	-	-	21	2	1
	16 GEMUESE SONST KUECHENGEMUESE	-	-	-	3	8	3
	22 GEWUERZE	6	6	2	71	33	13
	23 ZUCKER	208	29	10	562	73	26
	25 PFLANZL OELE U FETTE Z ERNAEHR	8	4	1	35	13	5
	31 SONST PFLANZL NAHRUNGSMITTEL	470	171	59	1121	345	123
	32 LEB PFLANZEN ZIERGAERT ERZEUGN	-	-	-	6	25	9
	ZUSAMMEN	5822	671	231	27130	2557	929
ID	GENUSSMITTEL						
	01 HOPFEN	-	-	-	184	498	179
	06 BIER	42	10	3	84	17	5
	07 BRANNTWEIN	17	43	14	18	46	15
	08 WEIN	108	60	21	375	175	63
	ZUSAMMEN	167	113	38	661	736	262
	ERNAEHRUNGSWIRTSCHAFT IA-ID	5989	785	269	27791	3299	1192
IIA	ROHSTOFFE						
	02 ZELLMOLLE SYNTHET FASERN U ABF	1	1	-	4	3	-
	12 PFLANZL STOFFE Z FAERB DD GERB	3	1	-	5	2	-
	14 ROHGUMMEN SCHELLACK BALSAME	82	65	22	184	126	44
	28 SONSTIGE ERZE UND METALLASCHEN	-	-	-	70	18	7
	30 SPEISE UND INDUSTRIESALZ	13	2	-	38	5	1
	32 SONSTIGE STEINE UND ERDEN	33	11	3	303	51	17
	34 SONST ROHSTOFFE F CHEM ERZEUGN	3952	201	66	4100	221	73
	ZUSAMMEN	4084	281	91	4704	426	142
IIB	HALBWAREN						
	02 REYON SYNTHET FAEDEN AUCH GEZW	68	95	31	151	204	70
	03 GESPINSTE A ZELW SYNTH FASER	105	136	46	234	301	107
	04 GESPINSTE WOLLE U AND TIERHAAR	-	-	-	39	77	28
	05 GESPINSTE AUS BAUMWOLLE	56	76	26	105	128	45
	09 KAUTSCHUK BEARBEITET	109	133	45	186	206	72
	10 GLASMASSE ROHGLAS	-	-	-	-	1	-
	12 SONST MINERALISCHE BAUSTOFFE	-	-	-	2556	275	100
	13 ROHEISEN	802	72	24	1202	103	36
	16 EISENHALBZEUG	-	-	-	48886	2203	814
	17 ALUMINIUM ROH AUCH LEGIERUNGEN	8	10	4	32	37	15
	18 KUPFER ROH AUCH LEGIERUNGEN	7	12	4	28	38	13
	19 NICKEL ROH AUCH LEGIERUNGEN	-	2	1	-	2	1
	23 SONST UNEDLE METALLE ROH	-	3	2	4	23	9
	24 FETTSAEUREN PARAFFIN VASELIN	4112	1284	431	8004	2499	882
	25 SONST TECHNISCHE FETTE U OELE	255	103	35	814	267	95
	26 KOKS	1413	58	19	2696	109	38

SPEZIALHANDEL NACH LAENDERN

NR. DER SYSTEMATIK	WARENBENENNUNG	JULI/DEZEMBER 1984			JANUAR/DEZEMBER 1984		
		DT*100 KG	1000 DM	1000 \$	DT*100 KG	1000 DM	1000 \$
NOCH	C O S T A R I C A						
	AUSFUHR						
28	KRAFTSTOFFE SCHMIEROELE ERDGAS	25	18	6	116	75	28
29	TEER U TEERDESTILL ERZEUGNISSE	1	2	1	2	3	1
33	STICKSTOFF A N G DJENGEMITTEL	166	144	48	62071	3965	1440
35	SONSTIGE CHEMISCHE HALBWAREN	7215	1025	341	13794	1864	646
38	SONSTIGE HALBWAREN	3	1	-	3	1	-
	ZUSAMMEN	14345	3174	1064	140923	12381	4440
IICA	VORERZEUGNISSE						
01	GEWEBE A SEIDE REYON SYNTH FAD	-	1	-	-	2	-
02	GEWEBE A ZELLWOLLE SYNTH FASER	12	44	15	14	52	18
03	GEWEBE A WOLLE U AND TIERHAAR	-	2	1	-	3	1
04	GEWEBE AUS BAUMWOLLE	4	23	6	5	25	8
05	GEWEBE AUS FLACHS HANF JUTE	6	69	23	7	72	24
08	PAPIER UND PAPPE	381	158	51	1618	574	204
10	STEINZEUG TON PORZELLANERZEUGN	51	82	26	136	183	61
11	GLAS	4	10	3	9	18	5
12	KUNSTSTOFFE	8740	3510	1184	17613	6751	2386
13	TEERFARBSTOFFE	174	743	248	330	1291	450
14	SONST FARBSTOFFE FARBEN LACKE	1035	955	318	1656	1702	589
15	DEXTRINE GELATINE UND LEIME	9010	1260	423	13244	1883	648
16	SPRENGSTOFFE SCHIESSBED ZUENDW	-	-	-	13	30	11
17	SONST CHEMISCHE VORERZEUGNISSE	69863	7458	2498	139440	18040	6417
19	STAHLROEHREN	-	1	-	103	38	14
20	STAB UND FORMEISEN	1532	150	50	2377	287	100
21	BLECH AUS EISEN	25223	4169	1390	58720	10164	3617
22	DRAHT AUS EISEN	1496	376	127	2957	664	233
24	SCHMIEDE GUSS SCHMIEDESTUECKE	3	1	-	6	3	1
25	STANGEN BLECHE USW KUPFER	72	82	26	158	177	59
26	STANGEN BLECHE USW ALUMINIUM	74	83	27	74	83	27
27	STANGEN BLECHE USW AND UNEDL M	-	14	5	-	20	7
28	STANGEN BLECHE USW EDELMETALLE	1	10	3	1	11	3
31	SONSTIGE VORERZEUGNISSE	42	46	15	44	49	16
	ZUSAMMEN	117723	19247	6439	238525	42122	14899
IICB	ENDERZEUGNISSE						
01	STRICKWAREN SEIDE CHEMIEFASERN	-	36	11	-	78	27
02	STRICKWAREN WOLLE U AND TIERH	-	1	-	-	1	-
03	STRICKWAREN AUS BAUMWOLLE	5	62	20	10	108	37
04	SONST KLEIDUNG SEIDE CHEMIEFAS	-	7	-	-	11	1
06	SONST KLEIDUNG AUS BAUMWOLLE	-	1	-	-	13	5
08	HUETE	-	-	-	1	5	2
09	SONSTIGE SPINNSTOFFWAREN	76	102	32	154	225	76
10	PELZWAREN	-	3	1	1	11	5
12	ANDERE LEDERWAREN	-	4	1	-	9	2
13	PAPIERWAREN	576	421	144	1196	832	298
14	BUECHER KARTEN NOTEN BILDER	29	61	18	77	143	49
15	HOLZWAREN	32	82	26	54	160	55
16	KAUTSCHUKWAREN	169	377	129	308	1003	366
17	STEINWAREN	12	12	4	31	34	13
18	STEINZEUG PORZELLAN U AE WAREN	1	5	1	2	9	3
19	GLASWAREN	50	84	28	101	219	78
20	MESSERSCHMIEDEWAREN	49	220	71	84	360	123
21	WERKZEUGE LANDWIRTSCH GERAETE	427	958	319	700	1751	616
22	SONSTIGE EISENWAREN	1346	1846	599	2095	2473	826
23	WAREN A KUPFER U KUPFERLEGIER	4	16	5	10	28	9
24	EDELMETALLW VERGOLD VERSILB W	-	12	4	-	15	5
25	SONST WAREN A UNEDLEN METALLEN	792	761	253	1413	1410	488
26	WERKZEUGMASCHINEN WALZWERKSANL	129	833	278	758	3168	1139
27	TEXTIL LEDERINDUSTRIEMASCHINEN	311	989	330	393	1745	609
28	LANDMASCHINEN U ACKERSCHLEPPER	722	1133	380	1892	2668	952
30	KRAFTMASCHINEN	14	28	9	14	38	12
31	PUMPEN DRUCKLUFTMASCHINEN	1061	1299	420	2164	2338	817
32	FOERDERMITTEL	62	82	17	182	239	85
33	PAPIER UND DRUCKMASCHINEN	669	2007	660	932	2616	879
34	BUEROMASCHINEN	39	321	108	64	965	343
35	NAHRUNGSMITTELINDUSTRIEMASCHIN	83	754	253	161	1293	453
36	SONSTIGE MASCHINEN	1064	3939	1319	2384	6578	2293
41	ELEKTROTECHNISCHE ERZEUGNISSE	741	3662	1207	2124	7795	2732
42	UHREN	2	38	13	2	49	17
43	FEINMECHAN U OPTISCHE ERZEUGN	82	817	266	123	1536	527
44	WACHSWAREN UND SEIFEN	10	6	2	11	7	2
45	WAREN AUS KUNSTSTOFFEN	128	373	125	224	659	230
47	PHOTOCHEMISCHE ERZEUGNISSE	224	644	214	539	1163	406
48	BLEISTIFTE U CHEM BUEROBEDARF	202	504	169	324	788	273
49	PHARMAZEUTISCHE ERZEUGNISSE	518	2289	772	1072	4804	1711
50	KOSMETISCHE ERZEUGNISSE	1	9	3	2	17	6
51	SONSTIGE CHEMISCHE ERZEUGNISSE	5919	3710	1235	15485	10931	3898
52	MUSIKINSTRUMENTE	1	18	7	1	28	11
53	KINDERSPIELZEUG CHRISTBAUMSCHM	40	103	34	44	118	39
57	KRAFTFAHRZEUGE	2503	8423	2816	4165	13430	4669
58	FAHRRADER	18	37	12	31	57	21
59	SONSTIGE FAHRZEUGE	35	31	10	20	139	50
69	SONSTIGE ENDERZEUGNISSE	298	610	199	3863	3294	1197
	ZUSAMMEN	18434	37660	12524	43441	75361	26485
	FERTIGWAREN IICA-IICB	136157	56907	18963	281966	117483	41354
	GEWERBL. WIRTSCHAFT IIA-IICB	154586	60362	20118	427593	130290	45936
III	AUSSERDEM						
02	ERSATZLIEFERUNGEN	139	732	241	146	798	266
	INSGESAMT	160714	61879	20628	455530	134387	47394
	DARUNTER						
	EIGENVEREDELUNG	3606	7208	2409	6505	13296	4661
	LOHNVEREDELUNG	3	9	3	3	10	3

SPEZIALHANDEL NACH LAENDERN

NR. DER SYSTEMATIK	WARENBENENNUNG	JULI/DEZEMBER 1984			JANUAR/DEZEMBER 1984		
		DT=100 KG	1000 DM	1000 \$	DT=100 KG	1000 DM	1000 \$
NOCH	C O S T A R I C A						
	AUSFUHR						
	PASSIVE VEREDELUNG	263	316	107	556	690	241
	P A N A M A						
	E I N F U H R						
IB	NAHUNGSMITTEL TIER URSPR						
06	FISCHE UND FISCHZUBEREITUNGEN	39	13	5	493	298	112
10	HONIG	150	42	15	366	99	36
	ZUSAMMEN	189	55	20	859	397	148
IC	NAHUNGSMITTEL PFL URSPR						
18	SUEDFRUECHTE	767540	96795	32312	1673821	220136	78065
19	GEMUESE OBSTKONSERV FRUCHTSAFT	8095	1907	639	19866	4484	1586
31	SONST PFLANZL NAHRUNGSMITTEL	13	1	-	13	1	-
	ZUSAMMEN	775648	98703	32951	1693700	224621	79651
ID	GENUSSMITTEL						
02	KAFFEE	12	13	4	91	69	25
	ZUSAMMEN	12	13	4	91	69	25
	ERNAERHUNGSWIRTSCHAFT IA-ID	775849	98771	32975	1694650	225087	79824
IIA	ROHSTOFFE						
03	WOLLE AND TIERHAARE REISSWOLLE	-	-	-	61	53	20
34	SONST ROHSTOFFE F CHEM ERZEUGN	-	-	-	3	27	11
	ZUSAMMEN	-	-	-	64	80	31
IIB	HALBWAREN						
08	HOLZMASSE ZELLSTOFF	71	9	3	312	34	12
17	ALUMINIUM ROH AUCH LEGIERUNGEN	-	-	-	126	31	11
	ZUSAMMEN	71	9	3	438	65	23
IICA	VORERZEUGNISSE						
09	FURNIERE SPERRHOLZ U DGL	1025	239	79	1195	279	93
30	EDELST SCHMUCKST PERLEN BEARB	-	1383	461	-	2572	899
	ZUSAMMEN	1025	1622	540	1195	2851	992
IICB	ENDERZEUGNISSE						
06	SONST KLEIDUNG AUS BAUMWOLLE	-	2	1	-	7	3
12	ANDERE LEDERWAREN	-	-	-	-	12	4
13	PAPIERWAREN	-	1	-	-	2	-
14	BUECHER KARTEN NOTEN BILDER	3	286	97	10	991	358
20	MESSERSCHMIEDEWAREN	-	-	-	11	93	33
22	SONSTIGE EISENWAREN	66	27	9	66	27	9
23	WAREN A KUPFER U KUPFERLEGIER	2	3	1	2	3	1
31	PUMPEN DRUCKLUFTHMASCHINEN	8	4	2	9	5	2
34	BUEROMASCHINEN	-	1	-	-	1	-
36	SONSTIGE MASCHINEN	716	536	175	1001	765	261
41	ELEKTROTECHNISCHE ERZEUGNISSE	76	168	53	76	168	53
43	FEINMECHAN U OPTISCHE ERZEUGN	-	1	-	-	6	1
49	PHARMAZEUTISCHE ERZEUGNISSE	60	78	27	60	78	27
51	SONSTIGE CHEMISCHE ERZEUGNISSE	-	-	-	1	1	1
55	WASSERFAHRZEUGE	401803	10900	3652	1158108	86689	31608
56	LUFTFAHRZEUGE	-	-	-	700	6700	2448
57	KRAFTFAHRZEUGE	20	9	3	54	14	6
69	SONSTIGE ENDERZEUGNISSE	-	6	2	-	24	8
	ZUSAMMEN	402754	12022	4022	1160098	95586	34823
	FERTIGWAREN IICA-IICB	403779	13644	4562	1161293	98437	35816
	GEWERBL. WIRTSCHAFT IIA-IICB	403850	13653	4565	1161795	98582	35869
III	AUSSERDEM						
01	RUECKWAREN	41	1917	634	361	3579	1245
	INSGESAMT	1179740	114341	38174	2856806	327248	116938
	DARUNTER						
	EIGENVEREDELUNG	60	78	27	60	78	27
	LOHNVEREDELUNG	704	649	211	8024	60866	22224
	A U S F U H R						
IB	NAHUNGSMITTEL TIER URSPR						
01	MILCH	-	-	-	40	12	4
06	FISCHE UND FISCHZUBEREITUNGEN	-	-	-	18	13	5
	ZUSAMMEN	-	-	-	58	25	9
IC	NAHUNGSMITTEL PFL URSPR						
08	MUELLEREIERZEUGNISSE	2247	177	61	5075	430	156
09	MALZ	15000	1281	432	25350	2183	768
14	KARTOFFELN	-	-	-	690	109	41
17	OBST AUSSER SUEDFRUECHTEN	1	4	1	2	6	2
19	GEMUESE OBSTKONSERV FRUCHTSAFT	6	3	-	6	3	-
21	KAKAOERZEUGNISSE	1	2	1	1	2	1
22	GEWUERZE	11	6	1	11	7	2
25	PFLANZL OELE U FETTE Z ERNAEHR	2200	415	139	2200	415	139
31	SONST PFLANZL NAHRUNGSMITTEL	467	131	46	1007	358	131
	ZUSAMMEN	19933	2019	681	34342	3513	1240
ID	GENUSSMITTEL						
01	HOPFEN	49	100	33	154	365	130
05	TABAKERZEUGNISSE	-	-	-	26	78	28
06	BIER	1570	221	75	2106	297	103

SPEZIALHANDEL NACH LAENDERN

NR. DER SYSTEMATIK	WARENBENENNUNG	JULI/DEZEMBER 1984			JANUAR/DEZEMBER 1984		
		DT=100 KG	1000 DM	1000 \$	DT=100 KG	1000 DM	1000 \$
NOCH	P A N A M A	AUSFUHR					
07	BRANNTWEIN	8	4	1	11	7	2
08	WEIN	551	251	83	739	338	116
	ZUSAMMEN	2178	576	192	3036	1085	379
	ERNAHRUNGSWIRTSCHAFT IA-ID	22111	2595	873	37436	4623	1628
I IA	ROHSTOFFE						
12	PFLANZL STOFFE I FAERB OD GERB	3	2	-	3	2	-
14	ROHGUMMEN SCHELLACK BALSAME	24	19	8	28	24	9
15	OELFRUECHTE FUER TECHN OELE	10	2	1	10	2	1
30	SPEISE UND INDUSTRIESALZ	41	6	2	41	6	2
32	SONSTIGE STEINE UND ERDEN	1	1	1	112	12	6
34	SONST ROHSTOFFE F CHEM ERZEUGN	40	30	10	49	46	16
38	SONST ROHSTOFFE AUCH ABFAELLE	-	43	14	-	43	14
	ZUSAMMEN	119	103	36	243	135	48
I IB	HALBWAREN						
02	REYON SYNTHET FAEDEN AUCH GEZW	23	55	19	28	73	25
09	KAUTSCHUK BEARBEITET	132	58	18	133	63	20
12	SONST MINERALISCHE BAUSTOFFE	7	2	-	1196	222	80
14	ALTEISEN SCHROTT	-	-	-	14000	85	31
16	EISENHALBZEUG	-	-	-	5	1	-
17	ALUMINIUM ROH AUCH LEGIERUNGEN	15	18	6	30	35	12
18	KUPFER ROH AUCH LEGIERUNGEN	1	3	1	4	9	3
19	NICKEL ROH AUCH LEGIERUNGEN	-	1	-	-	1	-
20	BLEI ROH AUCH LEGIERUNGEN	60	17	6	60	17	6
21	ZINN ROH AUCH LEGIERUNGEN	5	20	7	5	20	7
23	SONST UNEDLE METALLE ROH	5	7	3	5	9	4
24	FETTSAEUREN PARAFFIN VASELIN	594	140	47	672	182	62
25	SONST TECHNISCHE FETTE U OELE	98	26	8	258	62	22
28	KRAFTSTOFFE SCHMIEROLEE ERDGAS	27	10	3	11069	523	335
29	TEER U TEERDESTILL ERZEUGNISSE	-	-	-	1	1	-
33	STICKSTOFF A N G DUENGMITTEL	697	80	28	767	96	34
35	SONSTIGE CHEMISCHE HALBWAREN	2682	512	169	4011	751	255
38	SONSTIGE HALBWAREN	-	-	-	-	7	2
	ZUSAMMEN	4346	949	315	32244	2557	898
I ICA	VORERZEUGNISSE						
01	GEWEBE A SEIDE REYON SYNTH FAD	3	24	8	12	83	29
02	GEWEBE A ZELLWOLLE SYNTH FASER	21	152	50	33	253	87
03	GEWEBE A WOLLE U AND TIERHAAR	-	-	-	-	1	-
04	GEWEBE AUS BAUMWOLLE	7	48	16	29	186	66
05	GEWEBE AUS FLACHS HANF JUTE	29	17	6	39	24	8
08	PAPIER UND PAPPE	365	309	101	587	487	168
10	STEINZEUG TON PORZELLANERZEUGN	14	30	9	22	42	13
11	GLAS	272	78	28	1692	393	148
12	KUNSTSTOFFE	5830	1649	554	10740	3251	1152
13	TEERFARBSTOFFE	498	1081	363	875	1821	639
14	SONST FARBSTOFFE FARBEN LACKE	1218	1067	356	2800	2073	730
15	DEXTRINE GELATINE UND LEIME	188	71	23	335	111	38
16	SPRENGSTOFFE SCHIESSBED ZUENDW	17	46	15	21	66	19
17	SONST CHEMISCHE VORERZEUGNISSE	55559	4495	1506	85396	7554	2630
20	STAB UND FORMEISEN	-	1	-	984	70	25
21	BLECH AUS EISEN	3132	671	221	11695	2308	826
22	DRAHT AUS EISEN	-	-	-	13	17	5
25	STANGEN BLECHE USW KUPFER	7	36	13	11	59	20
27	STANGEN BLECHE USW AND UNEDL M	15	32	11	15	32	11
28	STANGEN BLECHE USW EDELMETALLE	-	-	-	-	1	-
30	EDELST SCHMUCKST PERLEN BEARB	-	1246	424	-	1722	598
31	SONSTIGE VORERZEUGNISSE	-	-	-	10	13	4
	ZUSAMMEN	67175	11053	3704	115309	20557	7216
I ICB	ENDERZEUGNISSE						
01	STRICKWAREN SEIDE CHEMIEFASERN	-	7	2	-	12	3
03	STRICKWAREN AUS BAUMWOLLE	4	60	22	4	66	24
04	SONST KLEIDUNG SEIDE CHEMIEFAS	28	328	112	28	337	115
06	SONST KLEIDUNG AUS BAUMWOLLE	-	17	5	-	29	10
09	SONSTIGE SPINNSTOFFWAREN	146	360	123	244	644	228
11	SCHUHE AUS LEDER	119	573	192	167	865	303
12	ANDERE LEDERWAREN	5	75	25	8	97	33
13	PAPIERWAREN	156	272	91	287	466	164
14	BUECHER KARTEN NOTEN BILDER	12	35	11	15	72	24
15	HOLZWAREN	23	29	10	128	176	63
16	KAUTSCHUKWAREN	484	224	78	590	352	125
17	STEINWAREN	1	1	-	1	1	-
18	STEINZEUG PORZELLAN U AE WAREN	64	198	67	80	246	85
19	GLASWAREN	239	264	89	274	353	122
20	MESSERSCHMIEDWAREN	38	169	56	53	252	84
21	WERKZEUGE LANDWIRTSCH GERAETE	183	574	192	342	907	310
22	SONSTIGE EISENWAREN	997	567	190	2377	1363	482
23	WAREN A KUPFER U KUPFERLEGIER	5	19	7	5	25	9
24	EDELMETALLW VERGOLD VERSILB W	-	639	215	-	985	341
25	SONST WAREN A UNEDLEN METALLEN	201	355	118	517	808	283
26	WERKZEUGMASCHINEN WALZWERKSANL	42	291	97	258	1015	369
27	TEXTIL LEDERINDUSTRIEMASCHINEN	34	177	59	54	290	102
28	LANDMASCHINEN U ACKERSCHLEPPER	148	239	80	440	593	211
30	KRAFTMASCHINEN	63	239	78	77	295	98
31	PUMPEN DRUCKLUFTMASCHINEN	41	164	55	93	347	119
32	FOERDERMITTEL	128	330	111	433	573	202
33	PAPIER UND DRUCKMASCHINEN	179	1206	412	545	2037	720
34	BUEROMASCHINEN	254	4696	1546	282	4956	1645
35	NAHRUNGSMITTELINDUSTRIEMASCHIN	95	638	205	241	1747	609
36	SONSTIGE MASCHINEN	3043	8286	2804	6915	16743	5928
41	ELEKTROTECHNISCHE ERZEUGNISSE	224	3464	1145	636	6233	2184

SPEZIALHANDEL NACH LAENDERN

NR. DER SYSTEMATIK	WARENBENENNUNG	JULI/DEZEMBER 1984			JANUAR/DEZEMBER 1984		
		DT*100 KG	1000 DM	1000 \$	DT*100 KG	1000 DM	1000 \$
NOCH	P A N A M A	AUSFUHR					
42	UHREN	15	994	330	28	1657	574
43	FEINMECHAN U OPTISCHE ERZEUGN	136	1161	382	219	2349	828
44	WACHSWAREN UND SEIFEN	4	8	2	96	36	11
45	WAREN AUS KUNSTSTOFFEN	140	562	188	196	820	281
46	SPIELFILME BEL FILME PLATTEN	-	17	6	-	17	6
47	PHOTOCHEMISCHE ERZEUGNISSE	125	302	98	481	1035	369
48	BLEISTIFTE U CHEM BUEROBEDARF	98	187	59	123	276	93
49	PHARMAZEUTISCHE ERZEUGNISSE	1274	14299	4790	3023	31050	10980
50	KOSMETISCHE ERZEUGNISSE	300	1887	619	541	2360	797
51	SONSTIGE CHEMISCHE ERZEUGNISSE	4211	1752	589	11617	5978	2156
52	MUSIKINSTRUMENTE	14	87	29	28	187	66
53	KINDERSPIELZEUG CHRISTBAUMSCHM	7	40	13	7	46	16
55	WASSERFAHRZEUGE	14405	574	199	190571	126591	46009
57	KRAFTFAHRZEUGE	4087	12878	4298	7741	23628	8299
58	FAHRRADER	14	10	4	16	13	5
59	SONSTIGE FAHRZEUGE	5	32	10	489	94	32
69	SONSTIGE ENDERZEUGNISSE	331	669	231	420	1114	393
	ZUSAMMEN	32122	59955	20044	230690	240136	85910
	FERTIGWAREN IICA-IICB	99297	71008	23748	345999	260693	93126
	GEWERBL. WIRTSCHAFT IIA-IICB	103762	72060	24099	378486	263385	94072
III	AUSSERDEM						
01	RUECKWAREN	-	-	-	-	5	2
02	ERSATZLIEFERUNGEN	17	57	18	20	88	29
	INSGESAMT	125890	74712	24990	415942	268101	95731
	DARUNTER						
	EIGENVEREDELUNG	4924	13024	4343	8171	22534	7885
	LOHNVEREDELUNG	2	13	5	7002	60145	21978
K U B A	E I N F U H R						
IB	NAHRUNGSMITTEL TIER URSPR						
04	FLEISCH UND FLEISCHWAREN	1	1	-	1	1	-
05	DAERME	238	49	16	238	49	16
06	FISCHE UND FISCHZUBEREITUNGEN	397	488	164	2546	2425	876
10	HONIG	13275	2872	949	24821	5349	1871
	ZUSAMMEN	13911	3410	1129	27606	7824	2762
IC	NAHRUNGSMITTEL PFL URSPR						
14	KARTOFFELN	-	-	-	14690	1153	438
16	GEMUESE SONST KUECHENGEWAECHSE	-	-	-	3514	708	270
18	SUEDFRUECHTE	2800	398	131	3320	530	180
23	ZUCKER	249	24	8	449	45	16
25	PFLANZL OELE U FETTE Z ERNAEHR	804	1087	376	3388	3820	1418
29	SONST ABFALLERZEUGN VIEHFUETT	50	24	9	181903	5091	1882
31	SONST PFLANZL NAHRUNGSMITTEL	104	16	6	192	31	11
	ZUSAMMEN	4007	1549	530	207456	11378	4215
ID	GENUSSMITTEL						
02	KAFFEE	250	232	77	253	235	78
04	ROHTABAK	3285	1611	540	4453	2426	843
05	TABAKERZEUGNISSE	63	1717	575	103	3180	1117
07	BRANNTWEIN	1	3	1	1	5	2
	ZUSAMMEN	3599	3563	1193	4810	5846	2040
	ERNAEHRUNGSWIRTSCHAFT IA-ID	21517	8522	2852	239872	25048	9017
IIA	ROHSTOFFE						
06	ABF V GESPINSTWAREN LUMPEN	709	40	14	1178	63	22
25	CHROMERZE	10725	440	152	10725	440	152
34	SONST ROHSTOFFE F CHEM ERZEUGN	-	-	-	1917	136	51
38	SONST ROHSTOFFE AUCH ABFAELLE	5	14	4	6	22	7
	ZUSAMMEN	11439	494	170	13826	661	232
IIB	HALBWAREN						
24	FETTSAEUREN PARAFFIN VASELIN	51	55	18	232	214	77
	ZUSAMMEN	51	55	18	232	214	77
IICA	VORERZEUGNISSE						
12	KUNSTSTOFFE	267	26	8	267	26	8
17	SONST CHEMISCHE VORERZEUGNISSE	-	-	-	1568	272	99
	ZUSAMMEN	267	26	8	1835	298	107
IICB	ENDERZEUGNISSE						
09	SONSTIGE SPINNSTOFFWAREN	242	40	14	2175	362	131
14	BUECHER KARTEN NOTEN BILDER	9	1289	435	17	3690	1327
18	STEINZEUG PORZELLAN U AE WAREN	2	2	1	2	2	1
19	GLASWAREN	6	3	1	6	3	1
34	BUEROMASCHINEN	1	3	1	1	3	1
36	SONSTIGE MASCHINEN	-	-	-	13	8	3
41	ELEKTROTECHNISCHE ERZEUGNISSE	-	8	3	-	8	3
43	FEINMECHAN U OPTISCHE ERZEUGN	-	22	8	-	34	12
45	WAREN AUS KUNSTSTOFFEN	-	-	-	-	25	10
46	SPIELFILME BEL FILME PLATTEN	-	5	2	-	5	2
49	PHARMAZEUTISCHE ERZEUGNISSE	-	-	-	-	26	9
69	SONSTIGE ENDERZEUGNISSE	2	247	82	4	960	345
	ZUSAMMEN	262	1619	547	2218	5126	1845
	FERTIGWAREN IICA-IICB	529	1645	555	4053	5424	1952
	GEWERBL. WIRTSCHAFT IIA-IICB	12019	2194	743	18111	6299	2261

SPEZIALHANDEL NACH LAENDERN

NR. DER		JULI/DEZEMBER 1984			JANUAR/DEZEMBER 1984		
SYSTEMATIK		DT=100 KG	1000 DM	1000 \$	DT=100 KG	1000 DM	1000 \$
WARENBENENNUNG							
NOCH	K U B A	EINFUHR					
III	AUSSERDEM						
	01 RUECKWAREN	23	537	176	927	1649	588
	INSGESAMT	33559	11253	3771	258910	32996	11866
	DARUNTER						
	EIGENVEREDELUNG	429	451	155	1579	1570	582
	LOHNVEREDELUNG	1	22	8	14	42	15
	A U S F U H R						
IA	LEBENDE TIERE						
	04 SONSTIGE LEBENDE TIERE	6	100	32	6	104	34
	ZUSAMMEN	6	100	32	6	104	34
IB	NAHRUNGSMITTEL TIER URSPR						
	01 MILCH	14254	3526	1137	14254	3526	1137
	09 EIER EIWEISS EIGELB	-	29	9	-	47	16
	ZUSAMMEN	14254	3555	1146	14254	3573	1153
IC	NAHRUNGSMITTEL PFL URSPR						
	23 ZUCKER	-	1	-	3	7	2
	31 SONST PFLANZL NAHRUNGSMITTEL	1083	277	93	3237	1006	364
	ZUSAMMEN	1083	278	93	3240	1013	366
ID	GENUSSMITTEL						
	01 HOPFEN	2070	1146	384	2070	1146	384
	06 BIER	6	1	-	205	34	11
	07 BRANNTWEIN	-	-	-	39	39	15
	08 WEIN	18	11	4	18	11	4
	ZUSAMMEN	2094	1158	388	2332	1230	414
	ERNAERHUNGSWIRTSCHAFT IA-ID	17437	5091	1659	19832	5920	1967
IIA	ROHSTOFFE						
	14 ROHGUMMEN SCHELLACK BALSAME	17	89	28	77	174	59
	30 SPEISE UND INDUSTRIESALZ	247	33	12	629	60	22
	32 SONSTIGE STEINE UND ERDEN	4873	282	94	7987	530	188
	34 SONST ROHSTOFFE F CHEM ERZEUGN	180	552	191	565	1988	727
	ZUSAMMEN	5317	956	325	9258	2752	996
IIB	HALBWAREN						
	01 ROHSEIDE UND SEIDENGESPINSTE	-	1	-	1	9	3
	09 KAUTSCHUK BEARBEITET	9	16	6	11	19	7
	10 GLASMASSE ROHGLAS	-	1	-	2	4	1
	12 SONST MINERALISCHE BAUSTOFFE	16142	3046	1024	32452	5634	1982
	16 EISENHALBZEUG	40	49	17	40	49	17
	17 ALUMINIUM ROH AUCH LEGIERUNGEN	1	2	-	128	89	32
	18 KUPFER ROH AUCH LEGIERUNGEN	1	1	-	1	1	-
	19 NICKEL ROH AUCH LEGIERUNGEN	1	22	7	1	22	7
	21 ZINN ROH AUCH LEGIERUNGEN	-	-	-	-	1	-
	22 ZINK ROH AUCH LEGIERUNGEN	-	-	-	-	2	1
	23 SONST UNEDLE METALLE ROH	4	41	13	19	184	66
	24 FETTSAEUREN PARAFFIN VASELIN	4942	1359	460	5871	1800	627
	25 SONST TECHNISCHE FETTE U OELE	161	37	12	1208	305	114
	27 RUECKST D ERDOEL U TEERDESTILL	25	3	1	25	3	1
	28 KRAFTSTOFFE SCHMIEROLE ERDGAS	352	232	80	3255	1018	365
	29 TEER U TEERDESTILL ERZEUGNISSE	-	-	-	-	1	-
	30 AUFBEREITETE KALDUENGEMITTEL	2	3	1	2	3	1
	33 STICKSTOFF A N G DUENGEMITTEL	44	35	11	63	39	13
	35 SONSTIGE CHEMISCHE HALBWAREN	3374	1206	412	38315	7004	2567
	38 SONSTIGE HALBWAREN	80	38	13	106	49	17
	ZUSAMMEN	25178	6092	2057	81500	16236	5821
IICA	VORERZEUGNISSE						
	01 GEWEBE A SEIDE REYON SYNTH FAD	3075	2752	934	3085	2815	957
	02 GEWEBE A ZELLWOLLE SYNTH FASER	-	-	-	-	1	-
	04 GEWEBE AUS BAUMWOLLE	3	6	2	3	6	2
	05 GEWEBE AUS FLACHS HANF JUTE	4	12	4	10	20	7
	08 PAPIER UND PAPPE	44085	3867	1283	53285	5873	2024
	10 STEINZEUG TON PORZELLANERZEUGN	7	34	12	18	49	17
	11 GLAS	10	26	9	632	572	208
	12 KUNSTSTOFFE	57204	13670	4668	90323	22733	8051
	13 TEERFARBSTOFFE	195	713	246	853	2107	767
	14 SONST FARBSTOFFE FARBEN LACKE	1647	633	219	6954	2938	1075
	15 DEXTRINE GELATINE UND LEIME	801	298	98	1421	544	189
	17 SONST CHEMISCHE VORERZEUGNISSE	29203	5280	1777	69532	13406	4780
	19 STAHLROEHRN	3614	1033	353	9721	3390	1242
	20 STAB UND FORMEISEN	22853	3208	1056	45343	6701	2359
	21 BLECH AUS EISEN	6286	923	318	8138	1403	492
	22 DRAHT AUS EISEN	894	202	68	2675	606	219
	25 STANGEN BLECHE USW KUPFER	30	70	23	172	295	106
	26 STANGEN BLECHE USW ALUMINIUM	3189	1770	587	3211	1795	596
	27 STANGEN BLECHE USW AND UNEDL M	438	95	33	2939	649	239
	28 STANGEN BLECHE USW EDELMETALLE	-	9	3	-	29	10
	31 SONSTIGE VORERZEUGNISSE	122	95	33	177	104	37
	ZUSAMMEN	173660	34696	11726	298492	66036	23377
IICB	ENDERZEUGNISSE						
	01 STRICKWAREN SEIDE CHEMIEFASERN	-	5	-	6	114	40
	02 STRICKWAREN WOLLE U AND TIERH	-	1	-	-	1	-
	03 STRICKWAREN AUS BAUMWOLLE	-	-	-	2	20	7
	04 SONST KLEIDUNG SEIDE CHEMIEFAS	-	-	-	4	47	17
	05 SONST KLEIDUNG WOLLE AND TIERH	-	1	-	-	1	-
	06 SONST KLEIDUNG AUS BAUMWOLLE	2	6	2	2	9	4

SPEZIALHANDEL NACH LAENDERN

NR. DER SYSTEMATIK	WARENBENENNUNG	JULI/DEZEMBER 1984			JANUAR/DEZEMBER 1984		
		DT=100 KG	1000 DM	1000 \$	DT=100 KG	1000 DM	1000 \$
NOCH	K U B A	AUSFUHR					
09	SONSTIGE SPINNSTOFFWAREN	106	223	76	203	424	152
10	PELZWAREN	-	5	2	-	6	3
11	SCHUHE AUS LEDER	-	2	-	11	90	32
12	ANDERE LEDERWAREN	2	18	5	9	66	21
13	PAPIERWAREN	29	46	16	100	99	36
14	BUECHER KARTEN NOTEN BILDER	8	32	11	8	60	21
15	HOLZWAREN	137	100	35	286	379	140
16	KAUTSCHUKWAREN	866	845	289	1889	1701	610
17	STEINWAREN	10986	981	324	12767	1265	432
18	STEINZEUG PORZELLAN U AE WAREN	1	32	11	3	41	14
19	GLASWAREN	466	460	153	1136	1168	420
20	MESSERSCHMIEDEWAREN	65	515	179	84	634	221
21	WERKZEUGE LANDWIRTSCH GERAETE	258	713	240	985	2040	732
22	SONSTIGE EISENWAREN	3066	3154	1054	6910	4954	1728
23	WAREN A KUPFER U KUPFERLEGIER	53	53	17	66	75	25
25	SONST WAREN A UNEDLEN METALLEN	476	890	304	743	1392	490
26	WERKZEUGMASCHINEN WALZWERKSANL	115	948	315	210	1946	681
27	TEXTIL LEDERINDUSTRIEMASCHINEN	469	2974	980	615	4168	1423
28	LANDMASCHINEN U ACKERSCHLEPPER	344	951	327	760	1845	654
30	KRAFTMASCHINEN	17	122	41	60	402	144
31	PUMPEN DRUCKLUFTMASCHINEN	139	1337	446	977	4501	1616
32	FOERDERMITTEL	5	57	19	11	102	36
33	PAPIER UND DRUCKMASCHINEN	477	2016	655	733	2914	981
34	BUEROMASCHINEN	20	176	61	25	255	91
35	NAHRUNGSMITTELINDUSTRIEMASCHIN	67	510	169	1620	4263	1587
36	SONSTIGE MASCHINEN	4338	6483	2166	7132	13528	4796
41	ELEKTROTECHNISCHE ERZEUGNISSE	322	3763	1265	875	8569	3032
42	UHREN	-	3	1	2	36	14
43	FEINMECHAN U OPTISCHE ERZEUGN	656	8872	2970	1382	18004	6369
44	WACHSWAREN UND SEIFEN	-	1	-	-	1	-
45	WAREN AUS KUNSTSTOFFEN	243	868	298	311	1339	475
46	SPIELFILME BEL FILME PLATTEN	1	20	7	3	29	10
47	PHOTOCHEMISCHE ERZEUGNISSE	326	792	270	805	2029	734
48	BLEISTIFTE U CHEM BUEROBEDARF	739	710	239	927	967	334
49	PHARMAZEUTISCHE ERZEUGNISSE	4262	4268	1441	7270	9276	3289
50	KOSMETISCHE ERZEUGNISSE	49	146	50	60	174	61
51	SONSTIGE CHEMISCHE ERZEUGNISSE	20448	12759	4310	51182	32838	11693
52	MUSIKINSTRUMENTE	3	78	26	8	274	99
55	WASSERFAHRZEUGE	17	32	11	17	32	11
56	LUFTFAHRZEUGE	8	29	10	8	29	10
57	KRAFTFAHRZEUGE	1480	4627	1543	2154	8984	3171
59	SONSTIGE FAHRZEUGE	7	34	11	7	34	11
69	SONSTIGE ENDERZEUGNISSE	414	467	159	866	992	356
	ZUSAMMEN	51487	61125	20508	103234	132117	46823
	FERTIGWAREN IICA-IICB	225147	95821	32234	401726	198153	70200
	GEWERBL. WIRTSCHAFT IIA-IICB	255642	102869	34616	492484	217141	77017
111	AUSSERDEM						
01	RUECKWAREN	-	1	-	-	1	-
02	ERSATZLIEFERUNGEN	9	88	29	190	211	75
	INSGESAMT	273088	108049	36304	512506	223273	79059
	DARUNTER						
	EIGENVEREDELUNG	12175	7842	2661	29944	24610	8801
	LOHNVEREDELUNG	-	60	20	-	60	20
WESTINDIEN							
EINFUHR							
IC	NAHRUNGSMITTEL PFL URSPR						
22	GEWUERZE	753	331	110	975	481	165
	ZUSAMMEN	753	331	110	975	481	165
ID	GENUSSMITTEL						
07	BRANNTWEIN	33	8	3	33	8	3
	ZUSAMMEN	33	8	3	33	8	3
	ERNAEHRUNGSWIRTSCHAFT IA-ID	786	339	113	1008	489	168
IICA	VORERZEUGNISSE						
17	SONST CHEMISCHE VORERZEUGNISSE	4	47	16	18	161	58
	ZUSAMMEN	4	47	16	18	161	58
IICB	ENDERZEUGNISSE						
14	BUECHER KARTEN NOTEN BILDER	-	25	8	-	64	21
22	SONSTIGE EISENWAREN	-	-	-	4	16	6
41	ELEKTROTECHNISCHE ERZEUGNISSE	-	5	2	-	5	2
43	FEINMECHAN U OPTISCHE ERZEUGN	-	-	-	-	25	9
45	WAREN AUS KUNSTSTOFFEN	5	7	2	52	40	14
	ZUSAMMEN	5	37	12	56	150	52
	FERTIGWAREN IICA-IICB	9	84	28	74	311	110
	GEWERBL. WIRTSCHAFT IIA-IICB	9	84	28	74	311	110
111	AUSSERDEM						
01	RUECKWAREN	9	59	20	9	59	20
	INSGESAMT	804	482	161	1091	859	298
	DARUNTER						
	LOHNVEREDELUNG	-	5	2	-	5	2

SPEZIALHANDEL NACH LAENDERN

NR. DER SYSTEMATIK	WARENBENENNUNG	JULI/DEZEMBER 1984			JANUAR/DEZEMBER 1984		
		DT*100 KG	1000 DM	1000 \$	DT*100 KG	1000 DM	1000 \$
NOCH WESTINDIEN							
AUSFUHR							
IB	NAHRUNGSMITTEL TIER URSPR						
01	MILCH	42	9	2	124	25	8
08	SCHMALZ TALG TIER OELE FETTE	100	21	7	100	21	7
	ZUSAMMEN	142	30	9	224	46	15
IC	NAHRUNGSMITTEL PFL URSPR						
17	OBST AUSSER SUEDFRUECHTEN	-	1	-	-	1	-
31	SONST PFLANZL NAHRUNGSMITTEL	101	46	16	124	54	19
	ZUSAMMEN	101	47	16	124	55	19
ID	GENUSSMITTEL						
08	WEIN	178	91	30	437	205	71
	ZUSAMMEN	178	91	30	437	205	71
	ERNAERHUNGSWIRTSCHAFT IA-ID	421	168	55	785	306	105
IIB	HALBWAREN						
02	REYON SYNTHET FAEDEN AUCH GEZW	2	2	-	3	6	2
24	FETTSAEUREN PARAFFIN VASELIN	6	1	-	18	3	1
33	STICKSTOFF A N G DUENGEMITTEL	-	-	-	14	4	1
	ZUSAMMEN	8	3	-	35	13	4
IICA	VORERZEUGNISSE						
02	GEWEBE A ZELLWOLLE SYNTH FASER	-	-	-	1	2	1
05	GEWEBE AUS FLACHS HANF JUTE	-	-	-	28	76	29
10	STEINZEUG TON PORZELLANERZEUGN	5	2	1	5	2	1
11	GLAS	18	6	1	41	12	3
12	KUNSTSTOFFE	61	43	14	65	45	15
14	SONST FARBSTOFFE FARBEN LACKE	6	6	2	6	6	2
31	SONSTIGE VORERZEUGNISSE	71	10	3	71	10	3
	ZUSAMMEN	161	67	21	217	153	54
IICB	ENDERZEUGNISSE						
01	STRICKWAREN SEIDE CHEMIEFASERN	-	-	-	-	4	2
04	SONST KLEIDUNG SEIDE CHEMIEFAS	-	-	-	1	13	5
06	SONST KLEIDUNG AUS BAUMWOLLE	2	7	2	4	25	9
09	SONSTIGE SPINNSTOFFWAREN	-	2	-	8	4	1
11	SCHUHE AUS LEDER	2	11	4	3	14	5
12	ANDERE LEDERWAREN	1	9	3	1	9	3
13	PAPIERWAREN	-	3	-	-	5	-
14	BUECHER KARTEN NOTEN BILDER	-	-	-	1	2	2
15	HOLZWAREN	11	26	7	17	30	8
18	STEINZEUG PORZELLAN U AE WAREN	22	36	11	24	40	13
19	GLASWAREN	7	18	6	11	26	9
20	MESSERSCHMIEDEWAREN	-	3	1	1	12	5
21	WERKZEUGE LANDWIRTSCH GERAETE	1	3	1	1	3	1
22	SONSTIGE EISENWAREN	106	90	30	260	137	45
24	EDELMETALLW VERGOLD VERSILB W	-	31	11	-	34	12
25	SONST WAREN A UNEDLEN METALLEN	14	19	6	16	23	8
27	TEXTIL LEDERINDUSTRIEMASCHINEN	1	6	2	1	6	2
28	LANDMASCHINEN U ACKERSCHLEPPER	-	-	-	2	9	3
31	PUMPEN DRUCKLUFTMASCHINEN	-	1	-	-	5	1
32	FOERDERMITTEL	-	-	-	3	5	2
34	BUEROMASCHINEN	-	-	-	-	2	1
35	NAHRUNGSMITTELINDUSTRIEMASCHIN	3	19	6	3	19	6
36	SONSTIGE MASCHINEN	-	2	-	1	14	4
41	ELEKTROTECHNISCHE ERZEUGNISSE	27	171	56	34	256	84
42	UHREN	-	4	-	1	30	10
43	FEINMECHAN U OPTISCHE ERZEUGN	2	36	11	3	57	16
45	WAREN AUS KUNSTSTOFFEN	49	56	18	50	67	22
46	SPIELFILME BEL FILME PLATTEN	-	-	-	-	1	-
48	BLEISTIFTE U CHEM BUEROBEDARF	1	16	4	3	25	6
49	PHARMAZEUTISCHE ERZEUGNISSE	2	32	12	58	65	23
51	SONSTIGE CHEMISCHE ERZEUGNISSE	100	20	7	303	57	22
57	KRAFTFAHRZEUGE	1	4	1	22	54	19
59	SONSTIGE FAHRZEUGE	-	-	-	107	250	92
69	SONSTIGE ENDERZEUGNISSE	-	2	1	-	2	1
	ZUSAMMEN	352	627	200	939	1305	442
	FERTIGWAREN IICA-IICB	513	694	221	1156	1458	496
	GEWERBL. WIRTSCHAFT IIA-IICB	521	697	221	1191	1471	500
III	AUSSERDEM						
02	ERSATZLIEFERUNGEN	1	1	-	1	1	-
	INSGESAMT	943	866	276	1977	1778	605
	DARUNTER						
	EIGENVEREDELUNG	3	72	25	3	100	35
	LOHNVEREDELUNG	-	1	-	-	7	1
H A T I							
E I N F U H R							
IB	NAHRUNGSMITTEL TIER URSPR						
10	HONIG	230	86	30	230	86	30
	ZUSAMMEN	230	86	30	230	86	30
IC	NAHRUNGSMITTEL PFL URSPR						
17	OBST AUSSER SUEDFRUECHTEN	-	-	-	10	3	1

SPEZIALHANDEL NACH LAENDERN

NR. DER SYSTEMATIK	WARENBENENNUNG	JULI/DEZEMBER 1984			JANUAR/DEZEMBER 1984		
		DT+100 KG	1000 DM	1000 \$	DT+100 KG	1000 DM	1000 \$
NOCH	H A I T I	EINFUHR					
	18 SUEDFRUECHTE	677	160	53	3859	719	262
	19 GEMJESE OBSTKONSERV FRUCHTSAFT	756	182	61	2397	588	211
	20 KAKAO ROH	13494	9488	3193	24545	16618	5838
	22 GEWUERZE	360	71	25	735	138	50
	32 LEB PFLANZEN ZIERGAERT ERZEUGN	44	95	31	96	143	49
	ZUSAMMEN	15331	9996	3363	31642	18209	6411
ID	GENUSSMITTEL						
	02 KAFFEE	549	509	171	1213	1119	392
	ZUSAMMEN	549	509	171	1213	1119	392
	ERNAEHRUNGSWIRTSCHAFT IA-ID	16110	10591	3564	33085	19414	6833
IIA	ROHSTOFFE						
	04 BAUMWOLLE REISSBAUMWOLLE ABF	-	-	-	5751	2494	911
	08 ANDERE FELLE UND HAEUTE	-	-	-	110	399	154
	12 PFLANZL STOFFE Z FAERB OD GERB	-	-	-	23	3	1
	34 SONST ROHSTOFFE F CHEM ERZEUGN	75	13	5	143	26	10
	38 SONST ROHSTOFFE AUCH ABFAELLE	75	16	5	95	26	9
	ZUSAMMEN	150	29	10	6122	2948	1085
IIB	HALBWAREN						
	01 ROHSEIDE UND SEIDENGESPINSTE	-	2	-	-	2	-
	18 KUPFER ROH AUCH LEGIERUNGEN	353	104	35	353	104	35
	24 FETTSAEUREN PARAFFIN VASELIN	65	69	22	204	212	74
	ZUSAMMEN	418	175	57	557	318	109
IICA	VORERZEUGNISSE						
	03 GEWEBE A WOLLE U AND TIERHAAR	5	20	7	5	22	8
	04 GEWEBE AUS BAUMWOLLE	1	3	1	1	3	1
	05 GEWEBE AUS FLACHS HANF JUTE	-	-	-	2	4	2
	17 SONST CHEMISCHE VORERZEUGNISSE	36	526	182	50	675	235
	ZUSAMMEN	42	549	190	58	704	246
IICB	ENDERZEUGNISSE						
	01 STRICKWAREN SEIDE CHEMIEFASERN	20	113	39	80	415	153
	03 STRICKWAREN AUS BAUMWOLLE	-	-	-	59	422	155
	04 SONST KLEIDUNG SEIDE CHEMIEFAS	1537	6303	2142	3123	13268	4718
	06 SONST KLEIDUNG AUS BAUMWOLLE	713	2592	874	1792	6212	2219
	08 HUETE	-	-	-	39	125	45
	09 SONSTIGE SPINNSTOFFWAREN	225	46	16	4725	949	348
	12 ANDERE LEDERWAREN	5	11	4	7	15	5
	13 PAPIERWAREN	2	1	-	2	1	-
	14 BUECHER KARTEN NOTEN BILDER	-	72	24	-	72	24
	15 HOLZWAREN	10	12	3	34	33	11
	16 KAUTSCHUKWAREN	-	6	2	-	6	2
	22 SONSTIGE EISENWAREN	5	12	4	5	12	4
	25 SONST WAREN A UNEDLEN METALLEN	7	6	2	7	6	2
	41 ELEKTROTECHNISCHE ERZEUGNISSE	35	659	222	47	996	348
	43 FEINMECHAN U OPTISCHE ERZEUGN	-	-	-	1	8	3
	45 WAREN AUS KUNSTSTOFFEN	-	-	-	49	111	39
	53 KINDERSPIELZEUG CHRISTBAUMSCHM	-	1	-	-	2	-
	69 SONSTIGE ENDERZEUGNISSE	252	226	77	500	426	151
	ZUSAMMEN	2811	10060	3409	10470	23081	8227
	FERTIGWAREN IICA-IICB	2853	10609	3599	10528	23785	8473
	GEWERBL. WIRTSCHAFT IIA-IICB	3421	10813	3666	17207	27051	9667
III	AUSSERDEM						
	01 RUECKWAREN	128	308	103	318	1173	417
	INSGESAMT	19659	21712	7333	50610	47638	16917
	DARUNTER						
	EIGENVEREDELUNG	1049	709	236	1349	870	293
	LOHNVEREDELUNG	102	86	28	103	94	31
	PASSIVE VEREDELUNG	2280	8803	2983	5016	19414	6914
	A U S F U H R						
IB	NAHRUNGSMITTEL TIER URSPR						
	01 MILCH	669	127	43	5181	1073	392
	06 FISCHES UND FISCHZUBEREITUNGEN	500	209	67	500	209	67
	ZUSAMMEN	1169	336	110	5681	1282	459
IC	NAHRUNGSMITTEL PFL URSPR						
	01 WEIZEN	-	-	-	50400	2611	984
	23 ZUCKER	150	19	7	200	28	10
	25 PFLANZL OELE U FETTE Z ERNAEHR	408	105	35	569	141	48
	31 SONST PFLANZL NAHRUNGSMITTEL	40	20	6	52	28	9
	ZUSAMMEN	598	144	48	51221	2808	1051
ID	GENUSSMITTEL						
	01 HOPFEN	4	3	1	9	8	3
	06 BIER	148	40	13	230	61	21
	08 WEIN	80	49	17	86	53	18
	ZUSAMMEN	232	92	31	325	122	42
	ERNAEHRUNGSWIRTSCHAFT IA-ID	1999	572	189	57227	4212	1552
IIA	ROHSTOFFE						
	03 WOLLE AND TIERHAARE REISSWOLLE	-	-	-	12	13	5
	14 ROHGUMMEN SCHELLACK BALSAME	3	2	1	8	5	2
	30 SPEISE UND INDUSTRIESALZ	45	3	1	65	4	2
	32 SONSTIGE STEINE UND ERDEN	217	26	9	322	36	13
	34 SONST ROHSTOFFE F CHEM ERZEUGN	-	3	1	5	7	3
	ZUSAMMEN	265	34	12	412	65	25

SPÉZIALHANDEL NACH LAENDERN

NR. DER SYSTEMATIK	WARENBENENNUNG	JULI/DEZEMBER 1984			JANUAR/DEZEMBER 1984		
		DT+100 KG	1000 DM	1000 \$	DT+100 KG	1000 DM	1000 \$
NOCH	H A I T I	AUSFUHR					
IIB	HALBWAREN						
02	REYON SYNTHET FAEDEN AUCH GEZW	21	81	27	36	156	55
03	GESPINSTE A ZELLW SYNTH FASER	26	155	53	72	402	144
09	KAUTSCHUK BEARBEITET	3	7	2	5	8	2
12	SONST MINERALISCHE BAUSTOFFE	2310	339	114	2310	339	114
17	ALUMINIUM ROH AUCH LEGIERUNGEN	100	57	19	100	57	19
24	FETTSAEUREN PARAFFIN VASELIN	1092	227	77	1784	362	128
25	SONST TECHNISCHE FETTE U OELE	492	172	56	492	172	56
28	KRAFTSTOFFE SCHMIEROELE ERDGAS	74	14	5	74	14	5
29	TEER U TEERDESTILL ERZEUGNISSE	148	23	8	200	31	11
33	STICKSTOFF A N G DUENGEMITTEL	10	4	1	10	4	1
35	SONSTIGE CHEMISCHE HALBWAREN	453	108	36	828	200	69
38	SONSTIGE HALBWAREN	135	10	3	239	18	6
	ZUSAMMEN	4864	1197	401	6150	1763	610
IICA	VORERZEUGNISSE						
01	GEWEBE A SEIDE REYON SYNTH FAD	444	880	296	1594	3002	1074
02	GEWEBE A ZELLWOLLE SYNTH FASER	230	493	169	481	910	320
03	GEWEBE A WOLLE U AND TIERHAAR	-	2	1	2	8	3
04	GEWEBE AUS BAUMWOLLE	692	998	342	1226	1789	631
05	GEWEBE AUS FLACHS HANF JUTE	18	46	17	39	103	39
08	PAPIER UND PAPPE	1	1	-	168	43	15
09	FURNIERE SPERRHOLZ U DGL	-	-	-	4	5	2
10	STEINZEUG TON PORZELLANERZEUGN	-	1	-	-	1	-
11	GLAS	766	83	27	1594	133	45
12	KUNSTSTOFFE	346	206	67	1081	495	173
13	TEERFARBSTOFFE	33	83	27	44	110	37
14	SONST FARBSTOFFE FARBEN LACKE	281	120	42	391	160	58
15	DEXTRINE GELATINE UND LEIME	28	21	7	43	35	12
17	SONST CHEMISCHE VORERZEUGNISSE	3309	416	138	4218	613	211
19	STAHLROEHREN	84	20	7	114	38	13
20	STAB UND FORMEISEN	286	41	14	286	45	16
21	BLECH AUS EISEN	247	50	18	247	50	18
25	STANGEN BLECHE USW KUPFER	179	110	36	299	175	60
30	EDELST SCHMUCKST PERLEN BEARB	-	-	-	-	9	3
	ZUSAMMEN	6944	3571	1208	11831	7724	2730
IICB	ENDERZEUGNISSE						
01	STRICKWAREN SEIDE CHEMIEFASERN	-	1	1	-	2	1
03	STRICKWAREN AUS BAUMWOLLE	1	19	7	1	19	7
04	SONST KLEIDUNG SEIDE CHEMIEFAS	1	11	3	1	14	4
06	SONST KLEIDUNG AUS BAUMWOLLE	-	1	-	-	4	1
07	SONST KLEIDUNG FLACHS HANF USW	27	92	31	89	237	85
09	SONSTIGE SPINNSTOFFWAREN	36	125	43	141	307	111
11	SCHUHE AUS LEDER	5	19	7	12	46	17
12	ANDERE LEDERWAREN	5	40	15	6	59	21
13	PAPIERWAREN	388	141	46	442	198	65
14	BUECHER KARTEN NOTEN BILDER	83	156	48	146	269	86
15	HOLZWAREN	8	14	5	41	35	13
16	KAUTSCHUKWAREN	28	32	11	67	46	16
17	STEINWAREN	-	-	-	2	2	1
18	STEINZEUG PORZELLAN U AE WAREN	-	1	-	-	8	3
19	GLASWAREN	66	35	11	114	83	29
20	MESSERSCHMIEDEWAREN	42	97	32	84	192	66
21	WERKZEUGE LANDWIRTSCH GERAETE	148	237	80	247	441	154
22	SONSTIGE EISENWAREN	780	511	175	1818	1054	373
23	WAREN A KUPFER U KUPFERLEGIER	-	-	-	1	6	2
24	EDELMETALLW VERGOLD VERSILB W	-	833	278	-	1217	419
25	SONST WAREN A UNEDLEN METALLEN	119	228	73	215	502	175
26	WERKZEUGMASCHINEN WALZWERKSANL	18	124	42	32	258	92
27	TEXTIL LEDERINDUSTRIEMASCHINEN	22	140	45	214	617	222
28	LANDMASCHINEN U ACKERSCHLEPPER	3	5	1	3	5	1
30	KRAFTMASCHINEN	57	385	129	65	687	237
31	PUMPEN DRUCKLUFTMASCHINEN	7	26	10	21	72	28
32	FOERDERMITTEL	11	25	9	143	150	55
33	PAPIER UND DRUCKMASCHINEN	97	289	94	97	297	97
34	BUEROMASCHINEN	13	99	31	18	141	46
35	NAHRUNGSMITTELINDUSTRIEMASCHIN	69	250	84	86	276	92
36	SONSTIGE MASCHINEN	87	215	71	387	603	216
41	ELEKTROTECHNISCHE ERZEUGNISSE	158	565	186	243	931	322
42	UHREN	-	1	-	1	12	4
43	FEINMECHAN U OPTISCHE ERZEUGN	14	86	25	29	190	65
44	WACHSWAREN UND SEIFEN	124	106	36	133	124	43
45	WAREN AUS KUNSTSTOFFEN	212	975	323	873	1946	667
47	PHOTOCHEMISCHE ERZEUGNISSE	35	75	26	75	141	51
48	BLEISTIFTE U CHEM BUEROBEDARF	28	87	29	43	102	36
49	PHARMAZEUTISCHE ERZEUGNISSE	224	921	305	443	1316	453
50	KOSMETISCHE ERZEUGNISSE	71	122	40	96	191	66
51	SONSTIGE CHEMISCHE ERZEUGNISSE	289	85	29	600	175	61
52	MUSIKINSTRUMENTE	2	11	3	2	12	3
55	WASSERFAHRZEUGE	-	-	-	-	1	1
57	KRAFTFAHRZEUGE	680	1860	625	2122	5720	2050
59	SONSTIGE FAHRZEUGE	-	-	-	1	3	1
69	SONSTIGE ENDERZEUGNISSE	211	124	41	403	264	92
	ZUSAMMEN	4169	9169	3050	9557	18975	6650
	FERTIGWAREN IICA-IICB	11113	12740	4258	21388	26699	9380
	GEWERBL. WIRTSCHAFT IIA-IICB	16242	13971	4671	27950	28527	10015
I11	AUSSERDEM						
01	RUECKWAREN	-	4	1	-	4	1
02	ERSATZLIEFERUNGEN	-	1	-	82	13	5
	INSGESAMT	18241	14548	4861	85259	32756	11573

SPEZIALHANDEL NACH LAENDERN

NR. DER SYSTEMATIK	WARENBENENNUNG	JULI/DEZEMBER 1984			JANUAR/DEZEMBER 1984		
		DT*100 KG	1000 DM	1000 \$	DT*100 KG	1000 DM	1000 \$
NOCH	H A I T I						
	DARUNTER						
	EIGENVEREDELUNG	1241	1748	582	2542	5037	1797
	PASSIVE VEREDELUNG	1479	2902	984	3701	7118	2527
	B A H A M A S						
	E I N F U H R						
IC	NAHRUNGSMITTEL PFL URSPR						
16	GEMJESE SONST KUECHENGEWAECHSE	-	-	-	5	1	-
18	SUEDFRUECHTE	70	26	9	300	114	42
	ZUSAMMEN	70	26	9	305	115	42
ID	GENUSSMITTEL						
07	BRANNTWEIN	5344	3384	1105	8888	5597	1917
	ZUSAMMEN	5344	3384	1105	8888	5597	1917
	ERNAERHRUNGSWIRTSCHAFT IA-ID	5414	3410	1114	9193	5712	1959
IIA	ROHSTOFFE						
34	SONST ROHSTOFFE F CHEM ERZEUGN	-	-	-	23	65	25
38	SONST ROHSTOFFE AUCH ABFAELLE	1	7	2	2	15	5
	ZUSAMMEN	1	7	2	25	80	30
IIB	HALBWAREN						
28	KRAFTSTOFFE SCHMIEREOELE ERDGAS	-	-	-	266	18	7
	ZUSAMMEN	-	-	-	266	18	7
IICA	VORERZEUGNISSE						
17	SONST CHEMISCHE VORERZEUGNISSE	191	892	293	191	962	319
30	EDELST SCHMUCKST PERLEN BEARB	-	21	7	-	21	7
	ZUSAMMEN	191	913	300	191	983	326
IICB	ENDERZEUGNISSE						
24	EDELMETALLW VERGOLD VERSILB W	-	-	-	-	2	1
49	PHARMAZEUTISCHE ERZEUGNISSE	-	3130	1041	-	7911	2798
69	SONSTIGE ENDERZEUGNISSE	-	2	1	-	18	6
	ZUSAMMEN	-	3132	1042	1	7931	2805
	FERTIGWAREN IICA-IICB	191	4045	1342	192	8914	3131
	GEWERBL. WIRTSCHAFT IIA-IICB	192	4052	1344	483	9012	3168
III	AUSSERDEM						
01	RUECKWAREN	17	269	89	17	277	92
	INSGESAMT	5623	7731	2547	9693	15001	5219
	DARUNTER						
	LOHNVEREDELUNG	-	-	-	-	1	-
	A U S F U H R						
IB	NAHRUNGSMITTEL TIER URSPR						
01	MILCH	884	140	47	2402	350	127
02	BUTTER	10	6	2	10	6	2
03	KAESE	194	85	30	812	327	120
04	FLEISCH UND FLEISCHWAREN	-	-	-	171	35	12
06	FISCHE UND FISCHZUBEREITUNGEN	-	-	-	-	1	-
	ZUSAMMEN	1088	231	79	3395	719	261
IC	NAHRUNGSMITTEL PFL URSPR						
19	GEMJESE OBSTKONSERV FRUCHTSAFT	38	9	3	78	17	5
23	ZUCKER	1	1	-	1	1	-
31	SONST PFLANZL NAHRUNGSMITTEL	405	86	30	542	110	40
	ZUSAMMEN	444	96	33	621	128	45
ID	GENUSSMITTEL						
06	BIER	28476	5815	1944	53006	10437	3649
07	BRANNTWEIN	18	10	4	18	10	4
08	WEIN	1090	451	152	1899	793	278
	ZUSAMMEN	29584	6276	2100	54923	11240	3931
	ERNAERHRUNGSWIRTSCHAFT IA-ID	31116	6603	2212	58939	12087	4237
IIA	ROHSTOFFE						
37	EDELST SCHMUCKST PERLEN ROH	-	-	-	-	4	2
	ZUSAMMEN	-	-	-	-	4	2
IIB	HALBWAREN						
02	REYON SYNTHET FAEDEN AUCH GEZW	10	30	11	17	48	17
12	SONST MINERALISCHE BAUSTOFFE	-	-	-	4	3	1
35	SONSTIGE CHEMISCHE HALBWAREN	1530	199	70	3274	449	162
	ZUSAMMEN	1540	229	81	3295	500	180
IICA	VORERZEUGNISSE						
01	GEWEBE A SEIDE REYON SYNTH FAD	2	17	5	2	17	5
04	GEWEBE AUS BAUMWOLLE	-	5	1	-	5	1
05	GEWEBE AUS FLACHS HANF JUTE	-	-	-	-	1	-
06	LEDER	-	1	-	-	1	-
08	PAPIER UND PAPPE	179	33	11	179	33	11
10	STEINZEUG TON PORZELLANERZEUGN	186	20	7	362	32	12
11	GLAS	-	-	-	51	12	5
12	KUNSTSTOFFE	162	97	32	162	97	32
14	SONST FARBSTOFFE FARBEN LACKE	14	9	2	14	10	2
16	SPRENGSTOFFE SCHIESSBED ZUENDW	-	1	-	-	1	-

SPEZIALHANDEL NACH LAENDERN

NR. DER SYSTEMATIK	WARENBENENNUNG	JULI/DEZEMBER 1984			JANUAR/DEZEMBER 1984		
		DT*100 KG	1000 DM	1000 \$	DT*100 KG	1000 DM	1000 \$
NOCH	B A H A M A S	AUSFUHR					
17	SONST CHEMISCHE VORERZEUGNISSE	1281	596	202	2027	1765	636
19	STAHLROEHREN	5	20	6	5	20	6
30	EDELST SCHMUCKST PERLEN BEARB	-	2	1	-	21	8
31	SONSTIGE VORERZEUGNISSE	1	1	-	2	5	1
	ZUSAMMEN	1830	802	267	2804	2020	719
IICB	ENDERZEUGNISSE						
01	STRICKWAREN SEIDE CHEMIEFASERN	-	7	2	-	16	6
03	STRICKWAREN AUS BAUMWOLLE	7	17	6	7	17	6
04	SONST KLEIDUNG SEIDE CHEMIEFAS	-	4	1	-	5	1
05	SONST KLEIDUNG WOLLE AND TIERH	-	6	2	-	6	2
06	SONST KLEIDUNG AUS BAUMWOLLE	-	3	-	-	4	-
07	SONST KLEIDUNG FLACHS HANF USW	-	1	-	-	1	-
11	SCHUHE AUS LEDER	-	3	1	3	27	9
12	ANDERE LEDERWAREN	6	68	23	6	85	29
13	PAPIERWAREN	1429	277	91	2226	506	176
14	BUECHER KARTEN NOTEN BILDER	-	3	1	-	5	1
15	HOLZWAREN	51	68	23	130	115	41
16	KAUTSCHUKWAREN	24	12	4	24	12	4
18	STEINZEUG PORZELLAN U AE WAREN	81	483	161	119	743	257
19	GLASWAREN	79	114	37	156	312	111
20	MESSERSCHMIEDEWAREN	4	53	18	6	74	26
21	WERKZEUGE LANDWIRTSCH GERAETE	2	8	2	3	11	3
22	SONSTIGE EISENWAREN	14	62	20	181	98	33
24	EDELMETALLW VERGOLD VERSILB W	-	2234	756	-	3485	1219
25	SONST WAREN A UNEDLEN METALLEN	5	19	6	5	20	6
26	WERKZEUGMASCHINEN WALZWERKSANL	-	4	1	-	4	1
27	TEXTIL LEDERINDUSTRIEMASCHINEN	20	78	26	20	78	26
28	LANDMASCHINEN U ACKERSCHLEPPER	1	1	-	1	1	-
31	PUMPEN DRUCKLUFTMASCHINEN	3	22	6	4	29	8
32	FOERDERMITTEL	109	146	49	111	150	51
33	PAPIER UND DRUCKMASCHINEN	-	7	3	1	28	11
34	BUEROMASCHINEN	3	33	10	3	120	41
35	NAHRUNGSMITTELINDUSTRIEMASCHIN	1	2	1	28	73	27
36	SONSTIGE MASCHINEN	4	16	6	26	45	17
41	ELEKTROTECHNISCHE ERZEUGNISSE	29	33	9	31	80	26
42	UHREN	-	21	7	-	33	11
43	FEINMECHAN U OPTISCHE ERZEUGN	-	17	5	-	33	10
44	WACHSWAREN UND SEIFEN	2	1	-	23	11	3
45	WAREN AUS KUNSTSTOFFEN	58	58	19	87	91	31
47	PHOTOCHEMISCHE ERZEUGNISSE	-	2	-	-	2	-
49	PHARMAZEUTISCHE ERZEUGNISSE	868	14412	4817	962	15781	5343
50	KOSMETISCHE ERZEUGNISSE	56	89	28	199	233	81
51	SONSTIGE CHEMISCHE ERZEUGNISSE	13	10	3	13	10	3
52	MUSIKINSTRUMENTE	-	-	-	-	2	1
53	KINDERSPIELZEUG CHRISTBAUMSCHM	3	8	3	3	8	3
57	KRAFTFAHRZEUGE	410	672	225	744	1486	527
59	SONSTIGE FAHRZEUGE	50	10	4	50	10	4
69	SONSTIGE ENDERZEUGNISSE	8	38	10	9	46	12
	ZUSAMMEN	3340	19122	6386	5181	23896	8167
	FERTIGWAREN IICA-IICB	5170	19924	6653	7985	25916	8886
	GEWERBL. WIRTSCHAFT IIA-IICB	6710	20153	6734	11280	26420	9068
III	AUSSERDEM						
01	RUECKWAREN	4	4	1	4	92	34
02	ERSATZLIEFERUNGEN	-	-	-	-	1	-
	INSGESAMT	37830	26760	8947	70223	36600	13339
	DARUNTER						
	EIGENVEREDELUNG	1603	396	132	3017	672	234
	LOHNVEREDELUNG	-	1	1	-	1	1
	TURKS CAICOS						
	EINFUHR						
IICB	ENDERZEUGNISSE						
06	SONST KLEIDUNG AUS BAUMWOLLE	-	-	-	3	10	4
	ZUSAMMEN	-	-	-	3	10	4
	FERTIGWAREN IICA-IICB	-	-	-	3	10	4
	GEWERBL. WIRTSCHAFT IIA-IICB	-	-	-	3	10	4
	INSGESAMT	-	-	-	3	10	4
	DARUNTER						
	PASSIVE VEREDELUNG	-	-	-	3	10	4
	AUSFUHR						
ID	GENUSSMITTEL						
06	BIER	1961	260	88	3347	437	155
08	WEIN	2	1	-	2	1	-
	ZUSAMMEN	1963	261	88	3349	438	155
	ERNAERUNGSWIRTSCHAFT IA-ID	1963	261	88	3349	438	155
IICB	ENDERZEUGNISSE						
01	STRICKWAREN SEIDE CHEMIEFASERN	-	4	1	-	4	1
04	SONST KLEIDUNG SEIDE CHEMIEFAS	-	1	-	-	1	-
11	SCHUHE AUS LEDER	-	1	1	-	1	1
13	PAPIERWAREN	-	-	-	-	1	-
24	EDELMETALLW VERGOLD VERSILB W	-	12	4	-	12	4
25	SONST WAREN A UNEDLEN METALLEN	-	-	-	-	2	1
35	NAHRUNGSMITTELINDUSTRIEMASCHIN	-	6	2	-	6	2

SPEZIALHANDEL NACH LAENDERN

NR. DER SYSTEMATIK	WARENBENENNUNG	JULI/DEZEMBER 1984			JANUAR/DEZEMBER 1984		
		DT*100 KG	1000 DM	1000 \$	DT*100 KG	1000 DM	1000 \$
NOCH	TURKS CAICOS AUSFUHR						
36	SONSTIGE MASCHINEN	-	-	-	1	6	2
45	WAREN AUS KUNSTSTOFFEN	-	-	-	44	19	7
49	PHARMAZEUTISCHE ERZEUGNISSE	-	3	1	-	4	1
57	KRAFTFAHRZEUGE	-	-	-	14	26	10
	ZUSAMMEN	-	27	9	59	82	29
	FERTIGWAREN IICA-IICB	-	27	9	59	82	29
	GEWERBL. WIRTSCHAFT IIA-IICB	-	27	9	59	82	29
	INSGESAMT	1963	288	97	3408	520	184
	DOMINIK REP						
	EINFUHR						
IB	NAHRUNGSMITTEL TIER URSPR						
10	HONIG	254	41	14	562	88	31
	ZUSAMMEN	254	41	14	562	88	31
IC	NAHRUNGSMITTEL PFL URSPR						
16	GEMUESE SONST KUECHENGEWAECHSE	8	1	-	14	2	-
17	OBST AUSSER SUEDFRUECHTEN	-	-	-	3	1	-
18	SUEDFRUECHTE	2959	401	135	4181	572	200
19	GEMUESE OBSTKONSERV FRUCHTSAFT	510	245	81	1037	479	167
20	KAKAO ROH	4478	2971	984	4556	2997	993
24	OELFRUECHTE ZUR ERNAEHRUNG	4199	814	273	8052	1552	542
25	PFLANZL OELE U FETTE Z ERNAEHR	664	276	97	4164	1324	500
31	SONST PFLANZL NAHRUNGSMITTEL	-	-	-	123	60	21
32	LEB PFLANZEN ZIERGAERT ERZEUGN	32	25	9	287	148	56
	ZUSAMMEN	12850	4733	1579	22417	7135	2479
ID	GENUSSMITTEL						
02	KAFFEE	120	100	35	120	100	35
04	ROHTABAK	823	456	154	1872	994	350
05	TABAKERZEUGNISSE	3	48	17	9	57	19
	ZUSAMMEN	946	604	206	2001	1151	404
	ERNAEHRUNGSWIRTSCHAFT IA-ID	14050	5378	1799	24980	8374	2914
IIA	ROHSTOFFE						
04	BAUMWOLLE REISSBAUMWOLLE ABF	1691	769	269	2291	1051	372
11	BAU UND NUTZ HOLZ RUNDHOLZ	102	13	4	105	14	5
34	SONST ROHSTOFFE F CHEM ERZEUGN	-	7	2	-	7	2
	ZUSAMMEN	1793	789	275	2396	1072	379
IIB	HALBWAREN						
05	GESPINSTE AUS BAUMWOLLE	-	-	-	60	42	15
07	BAU UND NUTZ HOLZ SCHNITTHOLZ	21	5	2	21	5	2
15	FERROLEGIERUNGEN	28510	17149	5634	54084	29790	10320
24	FETTSAEUREN PARAFFIN VASELIN	-	-	-	59	57	21
25	SONST TECHNISCHE FETTE U OELE	2452	1006	353	16017	5171	1914
	ZUSAMMEN	30983	18160	5989	70241	35065	12272
IICA	VORERZEUGNISSE						
17	SONST. CHEMISCHE VORERZEUGNISSE	220	64	22	653	180	66
30	EDELST SCHMUCKST PERLEN BEARB	-	-	-	-	2	1
	ZUSAMMEN	220	64	22	653	182	67
IICB	ENDERZEUGNISSE						
04	SONST KLEIDUNG SEIDE CHEMIEFAS	-	-	-	-	3	1
10	PELZWAREN	1	23	7	1	23	7
14	BUECHER KARTEN NOTEN BILDER	-	23	7	-	38	12
33	PAPIER UND DRUCKMASCHINEN	4	3	1	4	3	1
35	NAHRUNGSMITTELINDUSTRIEMASCHIN	-	2	1	-	2	1
36	SONSTIGE MASCHINEN	-	-	-	1	22	8
41	ELEKTROTECHNISCHE ERZEUGNISSE	-	2	1	-	2	1
69	SONSTIGE ENDERZEUGNISSE	1	44	15	1	91	33
	ZUSAMMEN	6	97	32	7	184	64
	FERTIGWAREN IICA-IICB	226	161	54	660	366	131
	GEWERBL. WIRTSCHAFT IIA-IICB	33002	19110	6318	73297	36503	12782
III	AUSSERDEM						
01	RUECKWAREN	69	35	11	112	249	90
	INSGESAMT	47121	24523	8128	98389	45126	15786
	DARUNTER						
	EIGENVEREDELUNG	3001	2090	693	3001	2090	693
	LOHNVEREDELUNG	124	107	38	125	128	46
	PASSIVE VEREDELUNG	1	23	7	1	23	7
	AUSFUHR						
IB	NAHRUNGSMITTEL TIER URSPR						
06	FISCHE UND FISCHZUBEREITUNGEN	24	18	5	24	18	5
	ZUSAMMEN	24	18	5	24	18	5
IC	NAHRUNGSMITTEL PFL URSPR						
08	MUELLEREIERZEUGNISSE	68	16	5	98	23	8
09	MALZ	4050	360	119	5100	459	155
16	GEMUESE SONST KUECHENGEWAECHSE	-	-	-	15	15	6
17	OBST AUSSER SUEDFRUECHTEN	-	-	-	2	3	1
22	GEWUERZE	4	2	1	6	4	2
23	ZUCKER	2696	222	74	5402	418	147
24	OELFRUECHTE ZUR ERNAEHRUNG	-	-	-	4	1	1

SPEZIALHANDEL NACH LAENDERN

NR. DER SYSTEMATIK	WARENBENENNUNG	JULI/DEZEMBER 1984			JANUAR/DEZEMBER 1984		
		DT+100 KG	1000 DM	1000 \$	DT+100 KG	1000 DM	1000 \$
NOCH	D O M I N I K R E P	AUSFUHR					
31	SONST PFLANZL NAHRUNGSMITTEL	743	235	78	1404	485	170
32	LEB PFLANZEN ZIERGAERT ERZEUGN	-	-	-	1	1	-
	ZUSAMMEN	7561	835	277	12032	1409	490
ID	GENUSSMITTEL						
01	HOPFEN	14	23	8	24	37	14
04	ROHTABAK	-	-	-	64	25	9
06	BIER	-	-	-	13	3	1
07	BRANNTWEIN	1	2	1	8	9	4
08	WEIN	8	5	2	8	5	2
	ZUSAMMEN	23	30	11	117	79	30
	ERNAHRUNGSWIRTSCHAFT IA-ID	7608	883	293	12173	1506	525
IIA	ROHSTOFFE						
06	ABF V GESPINSTWAREN LUMPEN	-	-	-	3	1	-
13	KAUTSCHUK GUTTAPERCHA BALATA	-	-	-	43	5	2
14	ROHGUMMEN SCHELLACK BALSAME	26	22	7	52	44	14
30	SPEISE UND INDUSTRIESALZ	-	-	-	3	1	-
32	SONSTIGE STEINE UND ERDEN	32	7	2	1254	102	37
34	SONST ROHSTOFFE F CHEM ERZEUGN	332	57	18	878	125	43
36	PFLANZL FLECHT U POLSTERSTOFFE	10	4	2	10	4	2
	ZUSAMMEN	400	90	29	2243	282	98
IIB	HALBWAREN						
01	ROHSEIDE UND SEIDENGESPINSTE	-	1	-	-	1	-
02	REYON SYNTHET FAEDEN AUCH GEZW	1090	1223	409	1956	2169	758
08	HOLZMASSE ZELLSTOFF	70	5	1	70	5	1
09	KAUTSCHUK BEARBEITET	63	63	21	106	102	35
12	SONST MINERALISCHE BAUSTOFFE	761	93	31	7406	970	356
16	EISENHALBZEUG	-	-	-	8137	540	199
17	ALUMINIUM ROH AUCH LEGIERUNGEN	7	10	3	8	11	3
18	KUPFER ROH AUCH LEGIERUNGEN	-	-	-	1	2	1
19	NICKEL ROH AUCH LEGIERUNGEN	-	-	-	-	1	-
23	SONST UNEDLE METALLE ROH	-	3	1	-	3	1
24	FETTSAEUREN PARAFFIN VASELIN	3384	538	177	5824	915	316
25	SONST TECHNISCHE FETTE U OELE	174	64	20	238	91	30
28	KRAFTSTOFFE SCHMIEROLE ERDGAS	412	99	32	574	143	48
29	TEER U TEERDESTILL ERZEUGNISSE	413	68	21	415	71	22
30	AUFBEREITETE KALIDUENGEMITTEL	6	2	1	6	2	1
33	STICKSTOFF A N G DUENGEMITTEL	3700	238	79	3870	299	101
35	SONSTIGE CHEMISCHE HALBWAREN	10247	1956	645	11550	2272	762
38	SONSTIGE HALBWAREN	228	18	5	488	38	12
	ZUSAMMEN	20555	4381	1446	40646	7635	2646
IIICA	VORERZEUGNISSE						
02	GEWEBE A ZELLWOLLE SYNTH FASER	8	134	45	10	201	69
04	GEWEBE AUS BAUMWOLLE	-	-	-	10	21	8
05	GEWEBE AUS FLACHS HANF JUTE	17	43	15	17	43	15
06	LEDER	-	-	-	51	11	4
07	FELLE ZU PELZWERK BEARBEITET	1	124	42	1	124	42
08	PAPIER UND PAPPE	74	56	20	176	129	46
10	STEINZEUG TON PORZELLANERZEUGN	37	51	16	37	51	16
11	GLAS	570	82	27	1480	189	67
12	KUNSTSTOFFE	17055	5365	1783	26373	8698	3012
13	TEERFARBSTOFFE	186	512	173	335	909	320
14	SONST FARBSTOFFE FARBEN LACKE	1081	503	165	1803	940	329
15	DEXTRINE GELATINE UND LEIME	503	241	83	726	386	137
16	SPRENGSTOFFE SCHIESSBED ZUENDW	9	21	7	9	21	7
17	SONST CHEMISCHE VORERZEUGNISSE	38634	4586	1527	51381	6684	2295
20	STAB UND FORMEISEN	3060	543	183	7134	1079	379
21	BLECH AUS EISEN	6023	1205	419	15701	2465	893
22	DRAHT AUS EISEN	15	15	5	15	15	5
25	STANGEN BLECHE USW KUPFER	-	1	-	1	5	1
26	STANGEN BLECHF USW ALUMINIUM	632	603	202	1183	1014	354
27	STANGEN BLECHE USW AND UNEDL M	1	47	15	4	122	42
31	SONSTIGE VORERZEUGNISSE	6	10	4	49	29	11
	ZUSAMMEN	67912	14142	4731	106496	23137	8052
IIICB	ENDERZEUGNISSE						
01	STRICKWAREN SEIDE CHEMIEFASERN	-	1	-	-	1	-
03	STRICKWAREN AUS BAUMWOLLE	-	-	-	-	1	-
06	SONST KLEIDUNG AUS BAUMWOLLE	-	2	-	-	3	-
09	SONSTIGE SPINNSTOFFWAREN	12	50	16	36	105	36
11	SCHUHE AUS LEDER	-	-	-	2	12	4
12	ANDERE LEDERWAREN	4	26	9	4	32	11
13	PAPIERWAREN	111	121	40	217	340	123
14	BUECHER KARTEN NOTEN BILDER	32	38	14	56	60	22
15	HOLZWAREN	94	320	105	138	370	122
16	KAUTSCHUKWAREN	1044	373	121	2112	807	281
17	STEINWAREN	11	10	3	11	10	3
18	STEINZEUG PORZELLAN U AE WAREN	8	22	8	10	37	14
19	GLASWAREN	55	92	30	105	156	54
20	MESSERSCHMIEDEWAREN	2	9	3	13	44	15
21	WERKZEUGE LANDWIRTSCH GERAETE	185	272	93	401	653	234
22	SONSTIGE EISENWAREN	354	269	91	1232	590	211
23	WAREN A KUPFER U KUPFERLEGIER	70	96	32	76	111	37
24	EDELMETALLW VERGOLD VERSILB W	-	24	8	-	46	16
25	SONST WAREN A UNEDLEN METALLEN	355	381	125	1037	1039	371
26	WERKZEUGMASCHINEN WALZWERKSANL	46	138	46	48	176	60
27	TEXTIL LEDERINDUSTRIEMASCHINEN	8	148	48	31	385	133
28	LANDMASCHINEN U ACKERSCHLEPPER	955	1106	376	1152	1317	454
30	KRAFTMASCHINEN	754	3021	1059	755	3023	1060
31	PUMPEN DRUCKLUFTMASCHINEN	8	61	21	14	124	42

SPEZIALHANDEL NACH LAENDERN

NR. DER SYSTEMATIK	WARENBENENNUNG	JULI/DEZEMBER 1984			JANUAR/DEZEMBER 1984		
		DT*100 KG	1000 DM	1000 \$	DT*100 KG	1000 DM	1000 \$
NOCH	D O M I N I K R E P	AUSFUHR					
32	FOERDERMITTEL	80	261	90	127	332	117
33	PAPIER UND DRUCKMASCHINEN	456	1651	539	540	1867	618
34	BUEROMASCHINEN	4	67	21	6	89	28
35	NAHRUNGSMITTELINDUSTRIEMASCHINEN	233	976	330	351	1509	525
36	SONSTIGE MASCHINEN	496	1122	368	1095	2437	850
41	ELEKTROTECHNISCHE ERZEUGNISSE	1198	3556	1196	1654	4337	1487
42	UHREN	-	2	1	-	2	1
43	FEINMECHAN U OPTISCHE ERZEUGN	65	300	100	109	775	282
45	WAREN AUS KUNSTSTOFFEN	83	325	110	108	463	161
46	SPIELFILME BEL FILME PLATTEN	-	-	-	-	3	1
47	PHOTOCHEMISCHE ERZEUGNISSE	188	424	142	264	660	226
48	BLEISTIFTE U CHEM BUEROBEDARF	48	122	39	65	179	59
49	PHARMAZEUTISCHE ERZEUGNISSE	395	2354	781	1404	5615	1983
50	KOSMETISCHE ERZEUGNISSE	120	80	26	233	179	63
51	SONSTIGE CHEMISCHE ERZEUGNISSE	8078	4782	1587	16297	9174	3206
52	MUSIKINSTRUMENTE	60	8	3	60	8	3
53	KINDERSPIELZEUG CHRISTBAUMSCHM	10	23	7	17	41	13
57	KRAFTFAHRZEUGE	2069	5101	1710	3731	9247	3247
58	FAHRRADER	-	1	-	24	17	7
59	SONSTIGE FAHRZEUGE	34	16	5	37	19	6
69	SONSTIGE ENDERZEUGNISSE	423	319	106	850	607	212
	ZUSAMMEN	18148	28072	9409	34422	47002	16398
	FERTIGWAREN IICA-IICB	86060	42214	14140	140918	70139	24450
	GEWERBL. WIRTSCHAFT IIA-IICB	107015	46685	15615	183807	78056	27194
III	AUSSERDEM						
01	RUECKWAREN	-	3	1	-	10	4
02	ERSATZLIEFERUNGEN	19	23	7	21	31	10
	INSGESAMT	114642	47594	15916	196001	79603	27733
	DARUNTER						
	EIGENVEREDELUNG	3782	4935	1657	6152	8651	3035
	LOHNVEREDELUNG	-	3	1	-	4	2
	PASSIVE VEREDELUNG	1	124	42	1	124	42
	A M J U N G F I N						
	E I N F U H R						
IICB	ENDERZEUGNISSE						
18	STEINZEUG PORZELLAN U AE WAREN	-	3	1	-	3	1
	ZUSAMMEN	-	3	1	-	3	1
	FERTIGWAREN IICA-IICB	-	3	1	-	3	1
	GEWERBL. WIRTSCHAFT IIA-IICB	-	3	1	-	3	1
III	AUSSERDEM						
01	RUECKWAREN	-	4	1	-	4	1
	INSGESAMT	-	7	2	-	7	2
	A U S F U H R						
IB	NAHRUNGSMITTEL TIER URSPR						
01	MILCH	9841	1672	553	11126	1891	632
02	BUTTER	205	95	32	410	191	68
	ZUSAMMEN	10046	1767	585	11536	2082	700
ID	GENUSSMITTEL						
06	BIER	1755	393	130	4076	870	304
08	WEIN	154	73	23	255	136	47
	ZUSAMMEN	1909	466	153	4331	1006	351
	ERNAHRUNGSWIRTSCHAFT IA-ID	11955	2233	738	15867	3088	1051
IIA	ROHSTOFFE						
36	PFLANZL FLECHT U POLSTERSTOFFE	9	35	11	9	35	11
	ZUSAMMEN	9	35	11	9	35	11
IIB	HALBWAREN						
06	GESPINSTE A FLACHS HANF JUTE	1	2	1	1	2	1
	ZUSAMMEN	1	2	1	1	2	1
IICA	VORERZEUGNISSE						
03	GEWEBE A WOLLE U AND TIERHAAR	1	7	3	1	7	3
17	SONST CHEMISCHE VORERZEUGNISSE	-	-	-	1	1	-
30	EDELST SCHMUCKST PERLEN BEARB	-	1	-	-	1	-
	ZUSAMMEN	1	8	3	2	9	3
IICB	ENDERZEUGNISSE						
01	STRICKWAREN SEIDE CHEMIEFASERN	-	1	-	-	12	4
03	STRICKWAREN AUS BAUMWOLLE	-	4	1	-	4	1
04	SONST KLEIDUNG SEIDE CHEMIEFAS	-	1	-	-	1	-
06	SONST KLEIDUNG AUS BAUMWOLLE	-	1	-	-	1	-
07	SONST KLEIDUNG FLACHS HANF USW	-	2	1	-	2	1
09	SONSTIGE SPINNSTOFFWAREN	-	2	1	-	3	1
11	SCHUHE AUS LEDEP	-	1	-	-	4	1
12	ANDERE LEDEPWAREN	1	14	4	4	22	6
13	PAPIERWAREN	-	1	-	1	4	1
18	STEINZEUG PORZELLAN U AE WAREN	22	70	24	36	115	40
19	GLASWAREN	19	95	33	37	168	59
20	MESSERSCHMIEDWAREN	5	61	21	5	68	23
21	WERKZEUGE LANDWIRTSCH GERAETE	-	2	-	-	2	-
22	SONSTIGE EISENWAREN	9	61	19	9	68	22

SPEZIALHANDEL NACH LAENDERN

NR. DER SYSTEMATIK	WARENBENENNUNG	JULI/DEZEMBER 1984			JANUAR/DEZEMBER 1984		
		DT*100 KG	1000 DM	1000 \$	DT*100 KG	1000 DM	1000 \$
NOCH	A M J U N G F I N A U S F U H R						
	24 EDELMETALLW VERGOLD VERSILB W	-	2042	674	-	3964	1380
	25 SONST WAREN A UNEDLEN METALLEN	1	8	2	1	9	2
	26 WERKZEUGMASCHINEN WALZWERKSANL	-	3	1	-	3	1
	31 PUMPEN DRUCKLUFTMASCHINEN	2	27	9	2	28	9
	35 NAHRUNGSMITTELINDUSTRIEMASCHIN	-	1	-	-	1	-
	36 SONSTIGE MASCHINEN	-	1	-	-	2	-
	41 ELEKTROTECHNISCHE ERZEUGNISSE	1	24	10	1	33	14
	42 UHREN	14	108	36	20	158	54
	43 FEINMECHAN U OPTISCHE ERZEUGN	-	30	9	1	51	16
	44 WACHSWAREN UND SEIFEN	1	1	-	5	4	1
	45 WAREN AUS KUNSTSTOFFEN	13	13	4	15	33	12
	47 PHOTOCHEMISCHE ERZEUGNISSE	-	1	-	-	1	-
	50 KOSMETISCHE ERZEUGNISSE	11	24	8	42	66	23
	51 SONSTIGE CHEMISCHE ERZEUGNISSE	7	3	1	7	3	1
	53 KINDERSPIELZEUG CHRISTBAUMSCHM	10	23	8	15	53	19
	57 KRAFTFAHRZEUGE	-	3	1	-	3	1
	69 SONSTIGE ENDERZEUGNISSE	3	41	14	4	54	18
	ZUSAMMEN	119	2669	881	205	4940	1710
	FERTIGWAREN IICA-IICB	120	2677	884	207	4949	1713
	GEWERBL. WIRTSCHAFT IIA-IICB	130	2714	896	217	4986	1725
III	AUSSERDEM						
	01 RUECKWAREN	-	1	-	-	1	-
	INSGESAMT	12085	4948	1634	16084	8075	2776
	DARUNTER						
	EIGENVEREDELUNG	64	27	8	156	51	17
G U A D E L O U P E							
E I N F U H R							
IC	NAHRUNGSMITTEL PFL URSPR						
	16 GEMESE SONST KUECHENGEWAECHSE	39	7	2	1195	193	71
	17 OBST AUSSER SUEDFRUECHTEN	-	-	-	32	9	4
	18 SUEDFRUECHTE	8	4	1	12	5	1
	32 LEB PFLANZEN ZIERGAERT ERZEUGN	46	52	17	63	64	20
	ZUSAMMEN	93	63	20	1302	271	96
ID	GENUSSMITTEL						
	07 BRANNTWEIN	2745	466	155	9414	1558	553
	ZUSAMMEN	2745	466	155	9414	1558	553
	ERNAEHRUNGSWIRTSCHAFT IA-ID	2838	529	175	10716	1829	649
IIB	HALBWAREN						
	17 ALUMINIUM ROH AUCH LEGIERUNGEN	46	15	5	451	88	31
	18 KUPFER ROH AUCH LEGIERUNGEN	-	-	-	155	48	18
	20 BLEI ROH AUCH LEGIERUNGEN	21	2	1	21	2	1
	ZUSAMMEN	67	17	6	627	138	50
IICB	ENDERZEUGNISSE						
	27 TEXTIL LEDERINDUSTRIEMASCHINEN	-	4	1	-	4	1
	69 SONSTIGE ENDERZEUGNISSE	-	-	-	-	1	-
	ZUSAMMEN	-	4	1	-	5	1
	FERTIGWAREN IICA-IICB	-	4	1	-	5	1
	GEWERBL. WIRTSCHAFT IIA-IICB	67	21	7	627	143	51
III	AUSSERDEM						
	01 RUECKWAREN	-	343	111	12	395	131
	INSGESAMT	2905	893	293	11355	2367	831
	DARUNTER						
	LOHNVEREDELUNG	-	4	1	-	4	1
A U S F U H R							
IA	LEBENDE TIERE						
	02 RINDVIEH	224	97	32	224	97	32
	ST	42			42		
	ZUSAMMEN	224	97	32	224	97	32
IC	NAHRUNGSMITTEL PFL URSPR						
	21 KAKAOERZEUGNISSE	-	-	-	18	17	7
	23 ZUCKER	200	13	4	200	13	4
	31 SONST PFLANZL NAHRUNGSMITTEL	702	95	31	2078	265	95
	32 LEB PFLANZEN ZIERGAERT ERZEUGN	1	2	1	1	2	1
	ZUSAMMEN	903	110	36	2297	297	107
ID	GENUSSMITTEL						
	01 HOPFEN	-	-	-	21	32	12
	05 TABAKERZEUGNISSE	18	63	20	45	144	50
	06 BIER	-	-	-	230	34	12
	08 WEIN	3	1	-	3	1	-
	ZUSAMMEN	21	64	20	299	211	74
	ERNAEHRUNGSWIRTSCHAFT IA-ID	1148	271	88	2820	605	213
IIA	ROHSTOFFE						
	30 SPEISE UND INDUSTRIESALZ	1604	56	18	3447	131	46
	32 SONSTIGE STEINE UND ERDEN	-	-	-	2	1	-
	38 SONST ROHSTOFFE AUCH ABFAELLE	-	3	1	-	10	3
	ZUSAMMEN	1604	59	19	3449	142	49

SPEZIALHANDEL NACH LAENDERN

NR. DER SYSTEMATIK	WARENBENENNUNG	JULI/DEZEMBER 1984			JANUAR/DEZEMBER 1984		
		DT=100 KG	1000 DM	1000 \$	DT=100 KG	1000 DM	1000 \$
NOCH	G U A D E L O U P E						
	AUSFUHR						
IIB	HALBWAREN						
02	REYON SYNTHET FAEDEN AUCH GEZW	5	16	6	7	24	9
09	KAUTSCHUK BEARBEITET	14	14	5	20	23	8
19	NICKEL ROH AUCH LEGIERUNGEN	-	3	1	-	5	2
23	SONST UNEDLE METALLE ROH	-	-	-	-	2	1
28	KRAFTSTOFFE SCHMIERDELE ERDGAS	131	53	17	131	54	17
33	STICKSTOFF A N G DUENGEMITTEL	33	11	3	62	24	7
35	SONSTIGE CHEMISCHE HALBWAREN	62	18	5	73	25	7
	ZUSAMMEN	245	115	37	293	157	51
IICA	VORERZEUGNISSE						
01	GEWEBE A SEIDE REYON SYNTH FAD	-	-	-	-	4	1
02	GEWEBE A ZELLWOLLE SYNTH FASER	-	-	-	-	1	1
04	GEWEBE AUS-BAUMWOLLE	2	9	3	5	19	6
05	GEWEBE AUS FLACHS HANF JUTE	-	4	1	1	8	2
10	STEINZEUG TON PORZELLANERZEUGN	1387	170	58	3071	352	126
11	GLAS	8	5	1	8	5	1
12	KUNSTSTOFFE	85	20	7	87	26	8
14	SONST FARBSTOFFE FARBEN LACKE	72	86	28	72	86	28
15	DEXTRINE GELATINE UND LEIME	-	1	-	-	1	-
16	SPRENGSTOFFE SCHIESSBED ZUENDW	-	-	-	4	7	3
17	SONST CHEMISCHE VORERZEUGNISSE	26	13	6	122	115	44
20	STAB UND FORMEISEN	12233	964	325	21533	1620	568
27	STANGEN BLECHE USW AND UNEDL M	-	4	1	-	4	1
31	SONSTIGE VORERZEUGNISSE	37	64	22	70	124	44
	ZUSAMMEN	13850	1340	452	24973	2372	833
IICB	ENDERZEUGNISSE						
01	STRICKWAREN SEIDE CHEMIEFASERN	-	6	2	-	15	6
02	STRICKWAREN WOLLE U AND TIERH	-	-	-	-	1	-
03	STRICKWAREN AUS BAUMWOLLE	-	2	1	2	41	15
04	SONST KLEIDUNG SEIDE CHEMIEFAS	-	-	-	-	17	6
06	SONST KLEIDUNG AUS BAUMWOLLE	2	11	3	7	48	18
07	SONST KLEIDUNG FLACHS HANF USW	7	9	3	9	17	6
08	HUETE	1	4	1	1	7	2
09	SONSTIGE SPINNSTOFFWAREN	2	2	1	7	4	2
11	SCHUHE AUS LEDER	1	6	2	1	8	3
12	ANDERE LEDERWAREN	33	127	43	78	248	86
13	PAPIERWAREN	687	207	72	1084	352	126
14	BUECHER KARTEN NOTEN BILDER	26	47	14	53	109	38
15	HOLZWAREN	383	507	166	388	514	168
16	KAUTSCHUKWAREN	1669	1320	443	2765	2161	756
18	STEINZEUG PORZELLAN U AE WAREN	10	25	9	10	25	9
19	GLASWAREN	2	6	2	8	14	6
20	MESSERSCHMIEDEWAREN	6	37	13	14	63	24
21	WERKZEUGE LANDWIRTSCH GERAETE	43	68	22	77	126	43
22	SONSTIGE EISENWAREN	59	82	27	211	195	70
23	WAREN A KUPFER U KUPFERLEGIER	-	1	-	1	4	1
24	EDELMETALLW VERGOLD VERSILB W	-	92	31	-	248	89
25	SONST WAREN A UNEDLEN METALLEN	149	120	39	162	152	50
26	WERKZEUGMASCHINEN WALZWERKSANL	7	20	7	59	236	85
27	TEXTIL LEDERINDUSTRIEMASCHINEN	3	10	3	9	35	12
28	LANDMASCHINEN U ACKERSCHLEPPER	39	131	43	61	184	64
30	KRAFTMASCHINEN	-	1	-	-	1	-
31	PUMPEN DRUCKLUFTMASCHINEN	16	51	16	21	70	23
32	FOERDERMITTEL	17	20	6	135	160	59
33	PAPIER UND DRUCKMASCHINEN	3	6	1	5	12	3
34	BUEROMASCHINEN	11	73	23	17	112	37
35	NAHRUNGSMITTELINDUSTRIEMASCHIN	4	16	5	18	70	24
36	SONSTIGE MASCHINEN	91	488	157	210	750	250
41	ELEKTROTECHNISCHE ERZEUGNISSE	365	832	273	540	1763	605
42	UHREN	-	6	1	-	10	2
43	FEINMECHAN U OPTISCHE ERZEUGN	11	136	47	16	256	88
44	WACHSWAREN UND SEIFEN	28	12	3	160	135	50
45	WAREN AUS KUNSTSTOFFEN	1292	469	159	1535	628	217
46	SPIELFILME BEL FILME PLATTEN	-	3	1	-	3	1
47	PHOTOCHEMISCHE ERZEUGNISSE	-	-	-	44	88	32
48	BLEISTIFTE U CHEM BUEROBEDARF	2	9	2	2	12	2
49	PHARMAZEUTISCHE ERZEUGNISSE	-	-	-	4	2	1
50	KOSMETISCHE ERZEUGNISSE	45	66	23	122	176	65
51	SONSTIGE CHEMISCHE ERZEUGNISSE	6	7	2	137	37	12
52	MUSIKINSTRUMENTE	1	10	4	5	38	14
53	KINDERSPIELZEUG CHRISTBAUMSCHM	4	14	5	4	17	6
56	LUFTFAHRZEUGE	-	930	307	-	930	307
57	KRAFTFAHRZEUGE	3271	6413	2118	5980	11590	4037
58	FAHRRADER	-	-	-	5	6	2
69	SONSTIGE ENDERZEUGNISSE	11	24	6	18	55	16
	ZUSAMMEN	8307	12426	4106	13985	21745	7538
	FERTIGWAREN IICA-IICB	22157	13766	4558	38958	24117	8371
	GEWERBL. WIRTSCHAFT IIA-IICB	24006	13940	4614	42700	24416	8471
III	AUSSERDEM						
02	ERSATZLIEFERUNGEN	-	-	-	-	2	1
	INSGESAMT	25154	14211	4702	45520	25023	8685
	DARUNTER						
	EIGENVEREDELUNG	492	1315	434	1254	2513	877
	LOHNVEREDELUNG	-	-	-	2	2	1
	PASSIVE VEREDELUNG	-	-	-	1	3	1

SPEZIALHANDEL NACH LAENDERN

NR. DER SYSTEMATIK	WARENBENENNUNG	JULI/DEZEMBER 1984			JANUAR/DEZEMBER 1984		
		DT=100 KG	1000 DM.	1000 \$	DT=100 KG	1000 DM	1000 \$
A N T I G U A							
E I N F U H R							
IICB	ENDERZEUGNISSE						
41	ELEKTROTECHNISCHE ERZEUGNISSE	-	-	-	-	2	1
	ZUSAMMEN	-	-	-	-	2	1
	FERTIGWAREN IICA-IICB	-	-	-	-	2	1
	GEWERBL. WIRTSCHAFT IIA-IICB	-	-	-	-	2	1
III	AUSSERDEM						
01	RUECKWAREN	-	9	3	-	9	3
	INSGESAMT	-	9	3	-	11	4
	DARUNTER						
	LOHNVEREDELUNG	-	-	-	-	2	1
A U S F U H R							
IB	NAHRUNGSMITTEL TIER URSPR						
01	MILCH	1382	241	82	2173	388	137
	ZUSAMMEN	1382	241	82	2173	388	137
IC	NAHRUNGSMITTEL PFL URSPR						
31	SONST PFLANZL NAHRUNGSMITTEL	49	15	5	49	15	5
	ZUSAMMEN	49	15	5	49	15	5
ID	GENUSSMITTEL						
06	BIER	50	10	3	159	29	10
08	WEIN	4	3	1	19	13	5
	ZUSAMMEN	54	13	4	178	42	15
	ERNAEHRUNGSWIRTSCHAFT IA-ID	1485	269	91	2400	445	157
IIB	HALBWAREN						
24	FETTSAEUREN PARAFFIN VASELIN	28	6	2	28	6	2
	ZUSAMMEN	28	6	2	28	6	2
IICA	VORERZEUGNISSE						
11	GLAS	10	2	1	21	4	2
12	KUNSTSTOFFE	5	4	2	39	19	7
15	DEXTRINE GELATINE UND LEIME	10	6	2	10	6	2
16	SPRENGSTOFFE SCHIESSBED ZUENDW	4	8	3	4	8	3
21	BLECH AUS EISEN	47	11	4	47	11	4
28	STANGEN BLECHE USW EDELMETALLE	-	2	1	-	2	1
	ZUSAMMEN	76	33	13	121	50	19
IICB	ENDERZEUGNISSE						
04	SONST KLEIDUNG SEIDE CHEMIEFAS	-	-	-	-	9	3
07	SONST KLEIDUNG FLACHS HANF USW	-	5	2	-	5	2
09	SONSTIGE SPINNSTOFFWAREN	4	5	2	4	5	2
11	SCHUHE AUS LEDER	1	5	2	3	16	6
15	HOLZWAREN	-	-	-	4	4	1
16	KAUTSCHUKWAREN	16	12	4	16	12	4
18	STEINZEUG PORZELLAN U AE WAREN	17	22	7	17	22	7
19	GLASWAREN	93	37	12	94	38	12
20	MESSERSCHMIEDEWAREN	-	-	-	1	2	1
21	WERKZEUGE LANDWIRTSCH GERAETE	5	3	-	5	6	1
22	SONSTIGE EISENWAREN	12	26	9	22	36	12
24	EDELMETALLW VERGOLD VERSILB W	-	191	64	-	235	80
25	SONST WAREN A UNEDLEN METALLEN	7	11	4	23	25	10
28	LANDMASCHINEN U ACKERSCHLEPPER	1	3	1	3	10	2
35	NAHRUNGSMITTELINDUSTRIEMASCHIN	-	-	-	3	12	4
36	SONSTIGE MASCHINEN	1	1	-	1	2	-
41	ELEKTROTECHNISCHE ERZEUGNISSE	12	41	14	18	67	23
43	FEINMECHAN U OPTISCHE ERZEUGN	-	-	-	-	5	1
45	WAREN AUS KUNSTSTOFFEN	114	44	14	123	47	15
46	SPIELFILME BEL FILME PLATTEN	-	-	-	-	7	3
49	PHARMAZEUTISCHE ERZEUGNISSE	199	30	10	200	35	12
50	KOSMETISCHE ERZEUGNISSE	3	3	1	3	3	1
53	KINDERSPIELZEUG CHRISTBAUMSCHM	13	15	6	13	15	6
57	KRAFTFAHRZEUGE	-	1	1	-	18	7
59	SONSTIGE FAHRZEUGE	2	2	1	2	2	1
69	SONSTIGE ENDERZEUGNISSE	2	22	7	2	25	8
	ZUSAMMEN	502	479	161	557	663	224
	FERTIGWAREN IICA-IICB	578	512	174	678	713	243
	GEWERBL. WIRTSCHAFT IIA-IICB	606	518	176	706	719	245
	INSGESAMT	2091	787	267	3106	1164	402
D O M I N I C A							
E I N F U H R							
IC	NAHRUNGSMITTEL PFL URSPR						
18	SUEDFRUECHTE	-	-	-	6	1	-
	ZUSAMMEN	-	-	-	6	1	-
	ERNAEHRUNGSWIRTSCHAFT IA-ID	-	-	-	6	1	-
IICA	VORERZEUGNISSE						
17	SONST CHEMISCHE VORERZEUGNISSE	-	-	-	6	35	12
	ZUSAMMEN	-	-	-	6	35	12
IICB	ENDERZEUGNISSE						

SPEZIALHANDEL NACH LAENDERN

NR. DER SYSTEMATIK	WARENBENENNUNG	JULI/DEZEMBER 1984			JANUAR/DEZEMBER 1984		
		DT*100 KG	1000 DM	1000 \$	DT*100 KG	1000 DM	1000 \$
NOCH	D O M I N I C A						
	EINFUHR						
	69 SONSTIGE ENDERZEUGNISSE	-	-	-	-	41	15
	ZUSAMMEN	-	-	-	-	41	15
	FERTIGWAREN IICA-IICB	-	-	-	6	76	27
	GEWERBL. WIRTSCHAFT IIA-IICB	-	-	-	6	76	27
III	AUSSERDEM						
	01 RUECKWAREN	-	2	1	-	2	1
	INSGESAMT	-	2	1	12	79	28
	A U S F U H R						
IB	NAHRUNGSMITTEL TIER URSPR						
	01 MILCH	-	-	-	142	22	9
	ZUSAMMEN	-	-	-	142	22	9
IC	NAHRUNGSMITTEL PFL URSPR						
	31 SONST PFLANZL NAHRUNGSMITTEL	17	7	2	31	15	5
	ZUSAMMEN	17	7	2	31	15	5
ID	GENUSSMITTEL						
	01 HOPFEN	4	9	3	4	9	3
	06 BIER	8	1	-	16	2	-
	08 WEIN	-	-	-	8	5	2
	ZUSAMMEN	12	10	3	28	16	5
	ERNAHRUNGSWIRTSCHAFT IA-ID	29	17	5	201	53	19
IIA	ROHSTOFFE						
	30 SPEISE UND INDUSTRIESALZ	250	4	1	250	4	1
	34 SONST ROHSTOFFE F CHEM ERZEUGN	1	2	-	1	2	-
	ZUSAMMEN	251	6	1	251	6	1
IIB	HALBWAREN						
	02 REYON SYNTHET FAEDEN AUCH GEZW	-	-	-	3	9	3
	09 KAUTSCHUK BEARBEITET	12	13	4	12	13	4
	24 FETTSAEUREN PARAFFIN VASELIN	4	1	-	16	5	1
	28 KRAFTSTOFFE SCHMIERDELE ERDGAS	5	2	1	5	2	1
	ZUSAMMEN	21	16	5	36	29	9
IICA	VORERZEUGNISSE						
	01 GEWEBE A SEIDE REYON SYNTH FAD	1	1	-	1	1	-
	10 STEINZEUG TON PORZELLANERZEUGN	-	1	-	-	1	-
	11 GLAS	91	30	10	91	30	10
	12 KUNSTSTOFFE	-	-	-	46	19	6
	13 TEERFARBSTOFFE	-	-	-	1	7	3
	15 DEXTRINE GELATINE UND LEIME	15	4	1	15	4	1
	17 SONST CHEMISCHE VORERZEUGNISSE	21	16	6	21	16	6
	ZUSAMMEN	128	52	17	175	75	26
IICB	ENDERZEUGNISSE						
	09 SONSTIGE SPINNSTOFFWAREN	22	9	3	28	15	6
	12 ANDERE LEDERWAREN	1	2	1	1	2	1
	15 HOLZWAREN	1	3	1	2	6	1
	16 KAUTSCHUKWAREN	-	-	-	1	2	-
	20 MESSERSCHMIEDEWAREN	-	-	-	-	2	1
	21 WERKZEUGE LANDWIRTSCH GERAETE	-	-	-	5	8	2
	22 SONSTIGE EISENWAREN	23	16	4	66	40	13
	25 SONST WAREN A UNEDLEN METALLEN	3	5	1	9	11	3
	26 WERKZEUGMASCHINEN WALZWERKSANL	-	-	-	1	4	1
	27 TEXTIL LEDERINDUSTRIEMASCHINEN	-	-	-	1	7	3
	28 LANDMASCHINEN U ACKERSCHLEPPER	7	31	9	19	109	37
	30 KRAFTMASCHINEN	-	2	1	-	2	1
	36 SONSTIGE MASCHINEN	5	26	8	8	34	11
	41 ELEKTROTECHNISCHE ERZEUGNISSE	3	6	3	5	18	7
	42 UHREN	-	4	-	-	4	-
	43 FEINMECHAN U OPTISCHE ERZEUGN	1	4	1	1	12	4
	45 WAREN AUS KUNSTSTOFFEN	29	36	11	38	47	14
	47 PHOTOCHEMISCHE ERZEUGNISSE	-	-	-	5	8	3
	48 BLEISTIFTE U CHEM BUEROBEDARF	-	1	-	-	1	-
	49 PHARMAZEUTISCHE ERZEUGNISSE	-	13	4	1	17	5
	51 SONSTIGE CHEMISCHE ERZEUGNISSE	36	100	34	54	149	51
	57 KRAFTFAHRZEUGE	19	38	13	19	39	13
	69 SONSTIGE ENDERZEUGNISSE	-	1	-	12	18	6
	ZUSAMMEN	150	297	94	276	555	183
	FERTIGWAREN IICA-IICB	278	349	111	451	633	209
	GEWERBL. WIRTSCHAFT IIA-IICB	550	371	117	738	668	219
	INSGESAMT	579	388	122	939	721	238
	DARUNTER						
	EIGENVEREDELUNG	-	-	-	-	3	1
	M A R T I N I Q U E						
	E I N F U H R						
IC	NAHRUNGSMITTEL PFL URSPR						
	05 MAIS	10	4	1	10	4	1
	16 GEMJESE SONST KUECHENGewaechse	4	2	1	4	2	1
	17 OBST AUSSER SUEDFRUECHTEN	1	2	1	1	2	1
	18 SUEDFRUECHTE	2007	821	272	2096	843	279
	19 GEMJESE OBSTKONSERV FRUCHTSAFT	842	211	74	1713	366	129
	22 GEWUERZE	-	-	-	1	1	-

SPEZIALHANDEL NACH LAENDERN

NR. DER SYSTEMATIK	WARENBENENNUNG	JULI/DEZEMBER 1984			JANUAR/DEZEMBER 1984		
		DT=100 KG	1000 DM	1000 \$	DT=100 KG	1000 DM	1000 \$
NOCH	M A R T I N I Q U E						
	23 ZUCKER	1	1	-	1	1	-
	ZUSAMMEN	2865	1041	349	3826	1219	411
ID	GENUSSMITTEL						
	07 BRANNTWEIN	23771	14186	4754	45992	27453	9604
	ZUSAMMEN	23771	14186	4754	45992	27453	9604
	ERNAERHUNGSWIRTSCHAFT IA-ID	26636	15227	5103	49818	28672	10015
IICA	VORERZEUGNISSE						
	17 SONST CHEMISCHE VORERZEUGNISSE	-	1	-	-	1	-
	ZUSAMMEN	-	1	-	-	1	-
IICB	ENDERZEUGNISSE						
	31 PUMPEN DRUCKLUFTMASCHINEN	-	-	-	14	12	5
	36 SONSTIGE MASCHINEN	-	-	-	-	3	1
	ZUSAMMEN	-	-	-	14	15	6
	FERTIGWAREN IICA-IICB	-	1	-	14	16	6
	GEWERBL. WIRTSCHAFT IIA-IICB	-	1	-	14	16	6
III	AUSSERDEM						
	01 RUECKWAREN	17	39	13	19	47	16
	INSGESAMT	26653	15267	5116	49851	28735	10037
	DARUNTER						
	LOHNVEREDELUNG	-	-	-	14	13	5
	A U S F U H R						
IB	NAHRUNGSMITTEL TIER URSPR						
	04 FLEISCH UND FLEISCHWAREN	-	-	-	180	43	16
	ZUSAMMEN	-	-	-	180	43	16
IC	NAHRUNGSMITTEL PFL URSPR						
	19 GEMUESE OBSTKONSERV FRUCHTSAFT	-	-	-	18	3	1
	31 SONST PFLANZL NAHRUNGSMITTEL	323	101	35	999	250	89
	ZUSAMMEN	323	101	35	1017	253	90
ID	GENUSSMITTEL						
	01 HOPFEN	24	49	16	48	73	25
	05 TABAKERZEUGNISSE	16	46	16	53	167	61
	06 BIER	56	9	3	303	44	17
	07 BRANNTWEIN	4	7	2	8	14	5
	ZUSAMMEN	100	111	37	412	298	108
	ERNAERHUNGSWIRTSCHAFT IA-ID	423	212	72	1609	594	214
IIA	ROHSTOFFE						
	30 SPEISE UND INDUSTRIESALZ	6866	170	58	15826	367	131
	36 PFLANZL FLECHT U POLYMERSTOFFE	-	-	-	2	6	2
	ZUSAMMEN	6866	170	58	15828	373	133
IIB	HALBWAREN						
	02 REYON SYNTHET FAEDEN AUCH GEZW	-	2	-	-	5	1
	09 KAUTSCHUK BEARBEITET	-	-	-	1	3	1
	23 SONST UNEDLE METALLE ROH	-	-	-	-	1	-
	28 KRAFTSTOFFE SCHMIEREOELE ERDGAS	144	48	16	432	145	52
	33 STICKSTOFF A N G DUENGMITTEL	13	7	2	35	20	7
	ZUSAMMEN	157	57	18	468	174	61
IICA	VORERZEUGNISSE						
	01 GEWEBE A SEIDE REYON SYNTH FAD	-	-	-	3	12	5
	02 GEWEBE A ZELLWOLLE SYNTH FASER	1	3	1	4	16	6
	04 GEWEBE AUS BAUMWOLLE	2	8	4	2	8	4
	10 STEINZEUG TON PORZELLANERZEUGN	2149	301	100	3192	436	149
	11 GLAS	222	40	13	622	99	35
	12 KUNSTSTOFFE	16	16	6	152	96	35
	14 SONST FARBSTOFFE FARBEN LACKE	166	177	61	385	382	138
	16 SPRENGSTOFFE SCHIESSBED ZUENDW	-	-	-	5	8	3
	17 SONST CHEMISCHE VORERZEUGNISSE	57	44	17	89	73	26
	20 STAB UND FORMEISEN	1672	132	44	6719	486	176
	22 DRAHT AUS EISEN	-	-	-	-	1	-
	31 SONSTIGE VORERZEUGNISSE	23	38	13	57	107	38
	ZUSAMMEN	4308	759	259	11230	1724	615
IICB	ENDERZEUGNISSE						
	01 STRICKWAREN SEIDE CHEMIEFASERN	-	-	-	-	4	2
	03 STRICKWAREN AUS BAUMWOLLE	-	-	-	3	51	20
	04 SONST KLEIDUNG SEIDE CHEMIEFAS	-	5	1	-	18	6
	06 SONST KLEIDUNG AUS BAUMWOLLE	-	2	1	-	7	3
	07 SONST KLEIDUNG FLACHS HANF USW	8	22	7	15	47	16
	08 HUETE	-	3	1	-	32	12
	09 SONSTIGE SPINNSTOFFWAREN	3	5	1	3	5	1
	11 SCHUHE AUS LEDER	2	12	4	4	29	10
	12 ANDERE LEDERWAREN	18	45	15	26	82	30
	13 PAPIERWAREN	212	86	29	575	228	83
	14 BUECHER KARTEN NOTEN BILDER	18	37	13	35	76	27
	15 HOLZWAREN	130	154	48	138	163	51
	16 KAUTSCHUKWAREN	1238	984	328	2614	2034	719
	18 STEINZEUG PORZELLAN U AE WAREN	20	32	11	60	78	28
	19 GLASWAREN	11	26	8	26	66	22
	20 MESSERSCHMIEDWAREN	2	16	5	4	35	12
	21 WERKZEUGE LANDWIRTSCH GERAETE	32	65	20	78	134	44
	22 SONSTIGE EISENWAREN	69	94	28	200	228	74
	23 WAREN A KUPFER U KUPFERLEGIER	-	-	-	-	1	-

SPEZIALHANDEL NACH LAENDERN

NR. DER SYSTEMATIK	WARENBENENNUNG	JULI/DEZEMBER 1984			JANUAR/DEZEMBER 1984		
		DT+100 KG	1000 DM	1000 \$	DT+100 KG	1000 DM	1000 \$
NOCH	M A R T I N I Q U E						
	AUSFUHR						
24	EDELMETALLW VERGOLD VERSILB W	1	24	8	4	44	15
25	SONST WAREN A UNEDLEN METALLEN	24	51	16	50	109	38
26	WERKZEUGMASCHINEN WALZWERKSANL	8	36	11	43	142	49
27	TEXTIL LEDERINDUSTRIEMASCHINEN	-	1	-	1	3	1
28	LANDMASCHINEN U ACKERSCHLEPPER	44	113	37	63	177	60
30	KRAFTMASCHINEN	3	55	18	6	62	20
31	PUMPEN DRUCKLUFTMASCHINEN	4	23	6	8	36	10
32	FOERDERMITTEL	15	23	8	16	25	9
33	PAPIER UND DRUCKMASCHINEN	3	31	11	159	561	204
34	BUEROMASCHINEN	9	74	24	13	142	49
35	NAHRUNGSMITTELINDUSTRIEMASCHIN	126	325	111	126	326	111
36	SONSTIGE MASCHINEN	260	1633	535	307	1871	621
41	ELEKTROTECHNISCHE ERZEUGNISSE	401	820	270	750	1376	474
42	UHREN	-	11	3	-	17	4
43	FEINMECHAN U OPTISCHE ERZEUGN	1	69	23	6	222	78
44	WACHSWAREN UND SEIFEN	136	124	40	139	127	41
45	WAREN AUS KUNSTSTOFFEN	113	105	33	183	187	64
47	PHOTOCHEMISCHE ERZEUGNISSE	57	151	50	128	289	98
48	BLEISTIFTE U CHEM BUEROBEDARF	2	8	3	5	31	10
49	PHARMAZEUTISCHE ERZEUGNISSE	-	-	-	31	107	38
50	KOSMETISCHE ERZEUGNISSE	1	3	1	32	52	21
51	SONSTIGE CHEMISCHE ERZEUGNISSE	46	48	17	279	106	40
52	MUSIKINSTRUMENTE	-	1	-	-	1	-
53	KINDERSPIELZEUG CHRISTBAUMSCHM	8	22	7	26	80	28
57	KRAFTFAHRZEUGE	4431	8555	2837	8016	15430	5377
69	SONSTIGE ENDERZEUGNISSE	35	73	23	52	112	39
	ZUSAMMEN	7491	13967	4612	14224	24953	8659
	FERTIGWAREN IICA-IICB	11799	14726	4871	25454	26677	9274
	GEWERBL. WIRTSCHAFT IIA-IICB	18822	14953	4947	41750	27224	9468
III	AUSSERDEM						
02	ERSATZLIEFERUNGEN	1	5	1	1	11	4
	INSGESAMT	19246	15170	5020	43360	27829	9686
	DARUNTER						
	EIGENVEREDELUNG	513	1460	485	1310	2583	901
	K A I M A N I N S E L N						
	A U S F U H R						
IB	NAHRUNGSMITTEL TIER URSPR						
01	MILCH	428	82	28	584	105	37
	ZUSAMMEN	428	82	28	584	105	37
ID	GENUSSMITTEL						
06	BIER	1171	216	71	2222	390	136
08	WEIN	96	61	21	152	95	33
	ZUSAMMEN	1267	277	92	2374	485	169
	ERNAEHRUNGSWIRTSCHAFT IA-ID	1695	359	120	2958	590	206
IIB	HALBWAREN						
02	REYON SYNTHET FAEDEN AUCH GEZW	-	1	-	1	3	1
	ZUSAMMEN	-	1	-	1	3	1
IICA	VORERZEUGNISSE						
12	KUNSTSTOFFE	-	1	-	-	1	-
14	SONST FARBSTOFFE FARBEN LACKE	1	2	1	1	2	1
15	DEXTRINE GELATINE UND LEIME	-	-	-	-	1	-
17	SONST CHEMISCHE VORERZEUGNISSE	-	1	-	-	1	-
	ZUSAMMEN	1	4	1	1	5	1
IICB	ENDERZEUGNISSE						
01	STRICKWAREN SEIDE CHEMIEFASERN	-	10	3	1	33	12
03	STRICKWAREN AUS BAUMWOLLE	-	10	3	-	10	3
04	SONST KLEIDUNG SEIDE CHEMIEFAS	1	18	6	1	19	6
09	SONSTIGE SPINNSTOFFWAREN	2	11	4	2	17	6
11	SCHUHE AUS LEDER	1	5	2	3	24	9
12	ANDERE LEDERWAREN	-	2	-	-	3	-
13	PAPIERWAREN	-	1	-	-	2	-
14	BUECHER KARTEN NOTEN BILDER	3	11	4	3	12	4
15	HOLZWAREN	1	1	-	2	3	-
18	STEINZEUG PORZELLAN U AE WAREN	20	169	57	42	260	90
19	GLASWAREN	33	70	24	78	192	70
20	MESSERSCHMIEDEWAREN	-	-	-	1	7	3
21	WERKZEUGE LANDWIRTSCH GERAETE	2	1	-	2	1	-
22	SONSTIGE EISENWAREN	1	8	3	2	14	5
24	EDELMETALLW VERGOLD VERSILB W	-	561	189	-	833	280
25	SONST WAREN A UNEDLEN METALLEN	1	4	2	1	4	2
34	BUEROMASCHINEN	1	14	6	1	14	6
36	SONSTIGE MASCHINEN	1	5	2	1	5	2
41	ELEKTROTECHNISCHE ERZEUGNISSE	9	33	12	9	33	12
42	UHREN	-	7	2	1	18	6
43	FEINMECHAN U OPTISCHE ERZEUGN	-	1	-	-	3	-
45	WAREN AUS KUNSTSTOFFEN	5	16	5	8	24	8
49	PHARMAZEUTISCHE ERZEUGNISSE	-	-	-	-	1	-
50	KOSMETISCHE ERZEUGNISSE	1	3	1	1	3	1
51	SONSTIGE CHEMISCHE ERZEUGNISSE	-	-	-	20	20	8
55	WASSERFAHRZEUGE	420	87	28	420	87	28
57	KRAFTFAHRZEUGE	-	-	-	-	1	-
69	SONSTIGE ENDERZEUGNISSE	-	3	1	4	10	3
	ZUSAMMEN	502	1051	354	603	1653	574

SPEZIALHANDEL NACH LAENDERN

NR. DER SYSTEMATIK	WARENBENENNUNG	JULI/DEZEMBER 1984			JANUAR/DEZEMBER 1984		
		DT*100 KG	1000 DM	1000 \$	DT*100 KG	1000 DM	1000 \$
NOCH	K A I M A N I N S E L N						
	AUSFUHR						
	FERTIGWAREN IICA-IICB	503	1055	355	604	1658	575
	GEWERBL. WIRTSCHAFT IIA-IICB	503	1056	355	605	1661	576
	INSGESAMT	2198	1415	475	3563	2251	782
	DARUNTER						
	EIGENVEREDELUNG	14	12	5	14	12	5
	J A M A I K A						
	E I N F U H R						
IA	LEBENDE TIERE						
04	SONSTIGE LEBENDE TIERE	1	2	1	2	4	2
	ZUSAMMEN	1	2	1	2	4	2
IB	NAHRUNGSMITTEL TIER URSPR						
06	FISCHE UND FISCHZUBEREITUNGEN	-	2	1	-	3	2
	ZUSAMMEN	-	2	1	-	3	2
IC	NAHRUNGSMITTEL PFL URSPR						
18	SUEDFRUECHTE	68	14	5	331	47	16
19	GEMUESE OBSTKONSERV FRUCHTSAFT	442	135	44	2120	531	193
20	KAKAO ROH	1768	1183	392	2955	1780	615
22	GEWUERZE	642	506	168	2095	1587	569
25	PFLANZL OELE U FETTE Z ERNAEHR	466	641	217	729	952	336
31	SONST PFLANZL NAHRUNGSMITTEL	22	24	9	53	58	23
32	LEB PFLANZEN ZIERGAERT ERZEUGN	66	137	46	175	362	130
	ZUSAMMEN	3474	2640	881	8458	5317	1882
ID	GENUSSMITTEL						
02	KAFFEE	179	134	43	179	134	43
05	TABAKERZEUGNISSE	19	213	73	26	325	114
07	BRANNTWEIN	6161	2614	887	10751	5188	1840
	ZUSAMMEN	6359	2961	1003	10956	5647	1997
	ERNAEHRUNGSWIRTSCHAFT IA-ID	9834	5605	1886	19416	10971	3883
IIA	ROHSTOFFE						
29	BAUXIT KRYOLITH	402938	3425	1133	402938	3425	1133
32	SONSTIGE STEINE UND ERDEN	2	2	1	2	2	1
34	SONST ROHSTOFFE F CHEM ERZEUGN	37	25	8	129	69	23
	ZUSAMMEN	402977	3452	1142	403069	3496	1157
IIIB	HALBWAREN						
35	SONSTIGE CHEMISCHE HALBWAREN	169363	6619	2300	239348	9672	3415
	ZUSAMMEN	169363	6619	2300	239348	9672	3415
IIICA	VORERZEUGNISSE						
01	GEWEBE A SEIDE REYON SYNTH FAD	-	-	-	-	1	-
12	KUNSTSTOFFE	1	1	-	1	1	-
17	SONST CHEMISCHE VORERZEUGNISSE	2	24	8	3	30	10
31	SONSTIGE VORERZEUGNISSE	-	72	24	5	120	41
	ZUSAMMEN	3	97	32	9	152	51
IIICB	ENDERZEUGNISSE						
06	SONST KLEIDUNG AUS BAUMWOLLE	-	-	-	35	59	21
14	BUECHER KARTEN NOTEN BILDER	2	1	-	2	1	-
30	KRAFTMASCHINEN	8	30	11	8	30	11
33	PAPIER UND DRUCKMASCHINEN	-	-	-	4	2	1
41	ELEKTROTECHNISCHE ERZEUGNISSE	-	-	-	-	1	-
49	PHARMAZEUTISCHE ERZEUGNISSE	-	-	-	-	1	-
56	LUFTFAHRZEUGE	-	128	42	61	878	309
57	KRAFTFAHRZEUGE	-	-	-	10	1	1
69	SONSTIGE ENDERZEUGNISSE	1	6	2	1	6	2
	ZUSAMMEN	11	165	55	121	979	345
	FERTIGWAREN IICA-IICB	14	262	87	130	1131	396
	GEWERBL. WIRTSCHAFT IIA-IICB	572354	10333	3529	642547	14299	4968
III	AUSSERDEM						
01	RUECKWAREN	14	12	4	16	165	60
	INSGESAMT	582202	15950	5419	661979	25435	8911
	DARUNTER						
	EIGENVEREDELUNG	27	151	50	27	151	50
	LOHNVEREDELUNG	8	30	11	22	33	13
	PASSIVE VEREDELUNG	-	72	24	-	72	24
	A U S F U H R						
IB	NAHRUNGSMITTEL TIER URSPR						
04	FLEISCH UND FLEISCHWAREN	2	2	1	2	2	1
05	DAERME	-	1	1	-	5	1
	ZUSAMMEN	2	3	2	2	7	2
IC	NAHRUNGSMITTEL PFL URSPR						
08	MJELLEREIERZEUGNISSE	-	-	-	94539	4540	1674
09	MALZ	6000	406	133	6000	406	133
16	GEMUESE SONST KUECHENGEWAECHSE	1	2	-	1	2	-
23	ZUCKER	2740	219	74	3340	258	89
25	PFLANZL OELE U FETTE Z ERNAEHR	-	-	-	5	4	1
31	SONST PFLANZL NAHRUNGSMITTEL	213	51	15	231	61	19
	ZUSAMMEN	8954	678	222	104116	5271	1916

SPEZIALHANDEL NACH LAENDERN

NR. DER SYSTEMATIK	WARENBENENNUNG	JULI/DEZEMBER 1964			JANUAR/DEZEMBER 1964		
		DT+100 KG	1000 DM	1000 \$	DT+100 KG	1000 DM	1000 \$
NOCH	J A M A I K A						
	AUSFUHR						
ID	GENUSSMITTEL						
06	BIER	21	3	1	21	3	1
07	BRANNTWEIN	-	1	-	-	1	-
08	WEIN	500	248	80	710	351	118
	ZUSAMMEN	521	252	81	731	355	119
	ERNAERHUNGSWIRTSCHAFT IA-ID	9477	933	305	104849	5633	2037
IIA	ROHSTOFFE						
30	SPEISE UND INDUSTRIESALZ	10	1	-	10	1	-
32	SONSTIGE STEINE UND ERDEN	46	8	2	80	11	3
34	SONST ROHSTOFFE F CHEM ERZEUGN	15	1	-	15	1	-
38	SONST ROHSTOFFE AUCH ABFALLE	-	1	-	-	1	-
	ZUSAMMEN	71	11	2	105	14	3
II B	HALBWAREN						
02	REYON SYNTHET FAEDEN AUCH GEZW	12	58	19	14	67	22
09	KAUTSCHUK BEARBEITET	-	3	1	-	5	2
11	ZEMENT	1031	38	13	1794	62	21
12	SONST MINERALISCHE BAUSTOFFE	-	-	-	265	22	8
24	FETTSAEUREN PARAFFIN VASELIN	3121	714	245	5567	1236	437
25	SONST TECHNISCHE FETTE U OELE	98	26	10	697	143	53
27	RUECKST D ERDOEL U TEERDESTILL	-	-	-	21	3	1
28	KRAFTSTOFFE SCHMIEROLEE ERDGAS	129	37	13	129	37	13
29	TEER U TEERDESTILL ERZEUGNISSE	-	-	-	226	18	7
33	STICKSTOFF A N G DUENGEMITTEL	-	-	-	400	32	12
35	SONSTIGE CHEMISCHE HALBWAREN	643	168	57	201486	2578	950
37	GOLD FUER GEWERBLICHE ZWECKE	-	9	3	-	9	3
38	SONSTIGE HALBWAREN	-	-	-	40	5	2
	ZUSAMMEN	5034	1053	361	210640	4217	1531
II CA	VORERZEUGNISSE						
02	GEWEBE A ZELLWOLLE SYNTH FASER	10	16	5	10	16	5
03	GEWEBE A WOLLE U AND TIERHAAR	-	-	-	-	1	1
05	GEWEBE AUS FLACHS HANF JUTE	-	1	-	1	2	-
08	PAPIER UND PAPPE	1800	438	146	2825	624	218
09	FURNIERE SPERRHOLZ U DGL	13	7	2	13	7	2
10	STEINZEUG TON PORZELLANERZEUGN	42	44	16	51	53	19
11	GLAS	25	5	1	25	6	1
12	KUNSTSTOFFE	5447	1484	499	11555	3294	1177
13	TEERFARBSTOFFE	34	123	41	91	279	98
14	SONST FARBSTOFFE FARBEN LACKE	123	149	51	765	363	130
15	DEXTRINE GELATINE UND LEIME	1	1	-	420	125	47
17	SONST CHEMISCHE VORERZEUGNISSE	1901	422	140	3289	1323	472
18	GUSSROEHREN	211	133	46	1418	251	89
19	STAHLROEHREN	3	4	1	3	4	1
20	STAB UND FORMEISEN	441	37	13	895	77	28
21	BLECH AUS EISEN	1860	229	75	2118	256	85
22	DRAHT AUS EISEN	627	87	29	2273	293	106
25	STANGEN BLECHE USW KUPFER	9	10	3	9	10	3
27	STANGEN BLECHE USW AND UNEDL M	32	194	67	34	366	130
28	STANGEN BLECHE USW EDELMETALLE	-	-	-	-	6	2
30	EDELST SCHMUCKST PERLEN BEARB	-	-	-	-	2	-
	ZUSAMMEN	12579	3384	1135	25795	7358	2614
II CB	ENDERZEUGNISSE						
01	STRICKWAREN SEIDE CHEMIEFASERN	-	2	-	-	4	-
02	STRICKWAREN WOLLE U AND TIERH	-	1	-	-	1	-
03	STRICKWAREN AUS BAUMWOLLE	-	5	1	-	9	2
04	SONST KLEIDUNG SEIDE CHEMIEFAS	-	9	2	-	17	3
05	SONST KLEIDUNG WOLLE AND TIERH	-	5	-	-	5	-
06	SONST KLEIDUNG AUS BAUMWOLLE	-	14	6	-	15	6
08	HUETE	-	1	1	-	1	1
09	SONSTIGE SPINNSTOFFWAREN	31	75	26	31	83	29
10	PELZWAREN	-	6	1	-	10	2
11	SCHUHE AUS LEDER	19	130	45	19	133	45
12	ANDERE LEDERWAREN	-	30	10	-	33	12
13	PAPIERWAREN	123	120	39	316	243	85
14	BUECHER KARTEN NOTEN BILDER	3	5	2	3	5	2
15	HOLZWAREN	-	2	1	176	97	37
16	KAUTSCHUKWAREN	3	14	4	12	41	14
17	STEINWAREN	-	-	-	33	41	16
18	STEINZEUG PORZELLAN U AE WAREN	309	197	66	432	309	107
19	GLASWAREN	2	17	6	4	25	9
20	MESSERSCHMIEDEWAREN	4	18	5	4	18	5
21	WERKZEUGE LANDWIRTSCH GERAETE	167	241	80	188	292	99
22	SONSTIGE EISENWAREN	2790	2052	693	4256	2687	931
23	WAREN A KUPFER U KUPFERLEGIER	2	9	3	3	13	4
24	EDELMETALLW VERGOLD VERSILB W	-	443	147	-	728	253
25	SONST WAREN A UNEDLEN METALLEN	2025	1682	548	2183	1890	624
26	WERKZEUGMASCHINEN WALZWERKSANL	216	504	171	491	1468	526
27	TEXTIL LEDERINDUSTRIEMASCHINEN	4	22	6	19	98	35
28	LANDMASCHINEN U ACKERSCHLEPPER	488	538	177	509	595	197
30	KRAFTMASCHINEN	4	126	42	7	174	60
31	PUMPEN DRUCKLUFTHASCHINEN	120	595	199	240	867	298
32	FOERDERMITTEL	111	119	38	179	215	75
33	PAPIER UND DRUCKMASCHINEN	206	1019	336	245	1391	473
34	BUEROMASCHINEN	19	289	95	33	534	185
35	NAHRUNGSMITTELINDUSTRIEMASCHIN	58	189	62	179	788	276
36	SONSTIGE MASCHINEN	818	1539	521	1261	3665	1297
41	ELEKTROTECHNISCHE ERZEUGNISSE	575	1295	427	653	1743	591
42	UHREN	2	19	5	2	19	5
43	FEINMECHAN U OPTISCHE ERZEUGN	26	291	96	43	461	167
44	WACHSWAREN UND SEIFEN	6	3	1	96	18	6

SPEZIALHANDEL NACH LAENDERN

NR. DER SYSTEMATIK	WARENBENENNUNG	JULI/DEZEMBER 1984			JANUAR/DEZEMBER 1984		
		DT=100 KG	1000 DM	1000 \$	DT=100 KG	1000 DM	1000 \$
NOCH	J A M A I K A	AUSFUHR					
45	WAREN AUS KUNSTSTOFFEN	51	134	43	67	176	57
47	PHOTOCHEMISCHE ERZEUGNISSE	117	197	65	153	234	78
48	BLEISTIFTE U CHEM BUEROBEDARF	24	55	18	66	158	55
49	PHARMAZEUTISCHE ERZEUGNISSE	251	387	132	282	638	225
50	KOSMETISCHE ERZEUGNISSE	-	1	-	2	2	-
51	SONSTIGE CHEMISCHE ERZEUGNISSE	690	257	88	1376	580	207
52	MUSIKINSTRUMENTE	5	72	24	8	109	38
53	KINDERSPIELZEUG CHRISTBAUMSCHM	1	3	1	1	5	1
55	WASSERFAHRZEUGE	-	-	-	1	1	-
56	LUFTFAHRZEUGE	-	24	9	5	215	79
57	KRAFTFAHRZEUGE	2054	7912	2635	3428	12423	4296
59	SONSTIGE FAHRZEUGE	130	238	77	132	240	78
69	SONSTIGE ENDERZEUGNISSE	18	63	20	23	75	25
	ZUSAMMEN	11472	20969	6974	17161	33592	11606
	FERTIGWAREN IICA-IICB	24051	24353	8109	42956	40950	14220
	GEWERBL. WIRTSCHAFT IIA-IICB	29156	25417	8472	253701	45181	15754
III	AUSSERDEM						
01	RUECKWAREN	-	-	-	1	15	6
02	ERSATZLIEFERUNGEN	2	4	1	10	80	29
	INSGESAMT	38635	26354	8778	358561	50909	17826
	DARUNTER						
	EIGENVEREDELUNG	5422	6579	2186	11417	10222	3525
	PASSIVE VEREDELUNG	-	2	-	-	2	-
	S T L U C I A						
	E I N F U H R						
IC	NAHRUNGSMITTEL PFL URSPR						
18	SUEDFRUECHTE	1054	56	19	1054	56	19
	ZUSAMMEN	1054	56	19	1054	56	19
	ERNAHRUNGSWIRTSCHAFT IA-ID	1054	56	19	1054	56	19
IIA	ROHSTOFFE						
05	FLACHS HANF JUTE UND DGL	10	4	1	10	4	1
	ZUSAMMEN	10	4	1	10	4	1
IICB	ENDERZEUGNISSE						
41	ELEKTROTECHNISCHE ERZEUGNISSE	-	1	-	1	3	1
43	FEINMECHAN U OPTISCHE ERZEUGN	16	81	26	16	81	26
45	WAREN AUS KUNSTSTOFFEN	-	-	-	-	1	-
	ZUSAMMEN	16	82	26	17	85	27
	FERTIGWAREN IICA-IICB	16	82	26	17	85	27
	GEWERBL. WIRTSCHAFT IIA-IICB	26	86	27	27	89	28
	INSGESAMT	1080	142	46	1081	145	47
	A U S F U H R						
IB	NAHRUNGSMITTEL TIER URSPR						
01	MILCH	773	141	49	1086	194	69
03	KAESE	12	7	2	12	7	2
	ZUSAMMEN	785	148	51	1098	201	71
IC	NAHRUNGSMITTEL PFL URSPR						
23	ZUCKER	40	3	1	40	3	1
31	SONST PFLANZL NAHRUNGSMITTEL	3	4	1	16	11	3
	ZUSAMMEN	43	7	2	56	14	4
ID	GENUSSMITTEL						
01	HOPFEN	2	9	3	5	14	5
08	WEIN	21	13	3	36	22	6
	ZUSAMMEN	23	22	6	41	36	11
	ERNAHRUNGSWIRTSCHAFT IA-ID	851	177	59	1195	251	86
IIA	ROHSTOFFE						
34	SONST ROHSTOFFE F CHEM ERZEUGN	1	1	-	1	1	-
	ZUSAMMEN	1	1	-	1	1	-
IIB	HALBWAREN						
02	REYON SYNTHET FAEDEN AUCH GEZW	1	3	1	1	5	2
24	FETTSAEUREN PARAFFIN VASELIN	51	12	4	124	24	9
	ZUSAMMEN	52	15	5	125	29	11
IICA	VORERZEUGNISSE						
08	PAPIER UND PAPPE	-	-	-	1	1	-
11	GLAS	13	5	1	37	15	5
12	KUNSTSTOFFE	634	176	60	1041	282	100
17	SONST CHEMISCHE VORERZEUGNISSE	101	7	2	111	10	3
19	STAHLROEHRN	-	-	-	6	5	2
22	DRAHT AUS EISEN	10	2	1	10	2	1
	ZUSAMMEN	758	190	64	1206	315	111
IICB	ENDERZEUGNISSE						
01	STRICKWAREN SEIDE CHEMIEFASERN	-	2	-	-	3	-
03	STRICKWAREN AUS BAUMWOLLE	-	1	-	-	1	-
06	SONST KLEIDUNG AUS BAUMWOLLE	1	7	2	1	7	2
07	SONST KLEIDUNG FLACHS HANF USW	-	1	-	1	5	2
09	SONSTIGE SPINNSTOFFWAREN	1	4	1	12	22	8
14	SCHUHE AUS LEDER	-	-	-	-	1	-

SPEZIALHANDEL NACH LAENDERN

NR. DER		JULI/DEZEMBER 1984			JANUAR/DEZEMBER 1984		
SYSTEMATIK		DT*100 KG	1000 DM	1000 \$	DT*100 KG	1000 DM	1000 \$
NOCH	S T L U C I A	AUSFUHR					
12	ANDERE LEDERWAREN	3	7	2	13	20	7
13	PAPIERWAREN	2	3	1	4	6	2
15	HOLZWAREN	4	6	2	4	6	2
16	KAUTSCHUKWAREN	105	76	26	138	102	35
18	STEINZEUG PORZELLAN U AE WAREN	18	33	11	21	41	14
19	GLASWAREN	6	6	1	6	7	1
20	MESSERSCHMIEDEWAREN	-	1	-	2	5	2
21	WERKZEUGE LANDWIRTSCH GERAETE	15	24	9	29	55	18
22	SONSTIGE EISENWAREN	38	63	21	100	132	48
23	WAREN A KUPFER U KUPFERLEGIER	1	3	1	2	5	2
24	EDELMETALLW VERGOLD VERSILB W	-	31	10	-	32	10
25	SONST WAREN A UNEDLEN METALLEN	25	21	8	25	21	8
26	WERKZEUGMASCHINEN WALZWERKSANL	-	3	1	13	52	20
28	LANDMASCHINEN U ACKERSCHLEPPER	8	21	6	12	31	9
31	PUMPEN DRUCKLUFTMASCHINEN	3	16	5	3	16	5
32	FOERDERMITTEL	-	-	-	2	1	-
34	BUEROMASCHINEN	-	6	2	-	6	2
36	SONSTIGE MASCHINEN	4	75	25	8	91	31
41	ELEKTROTECHNISCHE ERZEUGNISSE	3	13	5	11	37	12
43	FEINMECHAN U OPTISCHE ERZEUGN	-	2	-	-	4	-
44	WACHSWAREN UND SEIFEN	66	54	19	66	54	19
45	WAREN AUS KUNSTSTOFFEN	127	44	14	253	93	30
47	PHOTOCHEMISCHE ERZEUGNISSE	-	2	-	-	2	-
49	PHARMAZEUTISCHE ERZEUGNISSE	-	3	1	1	14	5
51	SONSTIGE CHEMISCHE ERZEUGNISSE	26	70	23	116	287	102
53	KINDERSPIELZEUG CHRISTBAUMSCHM	-	1	-	1	2	-
57	KRAFTFAHRZEUGE	11	25	7	17	41	13
58	FAHRRAEDE	-	-	-	1	2	-
69	SONSTIGE ENDERZEUGNISSE	2	12	4	2	12	4
	ZUSAMMEN	469	636	207	864	1216	413
	FERTIGWAREN IICA-IICB	1227	826	271	2070	1531	524
	GEWERBL. WIRTSCHAFT IIA-IICB	1280	842	276	2196	1561	535
	INSGESAMT	2131	1019	335	3391	1812	621
	DARUNTER						
	EIGENVEREDELUNG	9	14	4	9	14	4
	S T V I N C E N T	E I N F U H R					
IC	NAHRUNGSMITTEL PFL URSPR						
18	SUEDFRUECHTE	4113	213	74	4113	213	74
22	GEWUERZE	2	1	-	2	1	-
31	SONST PFLANZL NAHRUNGSMITTEL	-	-	-	10	4	1
32	LEB PFLANZEN ZIERGAERT ERZEUGN	-	-	-	3	3	1
	ZUSAMMEN	4115	214	74	4128	221	76
	ERNAEHRUNGSWIRTSCHAFT IA-ID	4115	214	74	4128	221	76
IIA	ROHSTOFFE						
34	SONST ROHSTOFFE F CHEM ERZEUGN	-	-	-	5	2	1
	ZUSAMMEN	-	-	-	5	2	1
IIB	HALBWAREN						
38	SONSTIGE HALBWAREN	8	3	1	24	11	3
	ZUSAMMEN	8	3	1	24	11	3
IICB	ENDERZEUGNISSE						
53	KINDERSPIELZEUG CHRISTBAUMSCHM	-	-	-	-	3	1
	ZUSAMMEN	-	-	-	-	3	1
	FERTIGWAREN IICA-IICB	-	-	-	-	3	1
	GEWERBL. WIRTSCHAFT IIA-IICB	8	3	1	29	16	5
	INSGESAMT	4123	217	75	4157	237	81
	A U S F U H R						
IC	NAHRUNGSMITTEL PFL URSPR						
23	ZUCKER	130	7	2	130	7	2
31	SONST PFLANZL NAHRUNGSMITTEL	20	11	3	20	11	3
	ZUSAMMEN	150	18	5	150	18	5
ID	GENUSSMITTEL						
01	HOPFEN	3	11	4	3	11	4
06	BIER	781	119	39	1390	220	77
08	WEIN	8	5	2	13	7	3
	ZUSAMMEN	792	135	45	1406	238	84
	ERNAEHRUNGSWIRTSCHAFT IA-ID	942	153	50	1556	256	89
IIA	ROHSTOFFE						
30	SPEISE UND INDUSTRIESALZ	200	2	1	400	5	2
	ZUSAMMEN	200	2	1	400	5	2
IIB	HALBWAREN						
24	FETTSAEUREN PARAFFIN VASELIN	65	11	3	115	21	6
35	SONSTIGE CHEMISCHE HALBWAREN	99	13	4	299	39	14
	ZUSAMMEN	164	24	7	414	60	20
IICA	VORERZEUGNISSE						
02	GEWEBE A ZELLWOLLE SYNTH FASER	1	3	1	1	3	1
05	GEWEBE AUS FLACHS HANF JUTE	-	-	-	10	6	2
08	PAPIER UND PAPPE	-	-	-	1	1	-

SPEZIALHANDEL NACH LAENDERN

NR. DER		WARENBENENNUNG	JULI/DEZEMBER 1984			JANUAR/DEZEMBER 1984		
SYSTEMATIK	DT=100 KG		1000 DM	1000 \$	DT=100 KG	1000 DM	1000 \$	
NOCH	S T V I N C E N T	AUSFUHR						
	09	FURNIERE SPERRHOLZ U DGL	156	15	5	156	15	5
	11	GLAS	18	6	1	42	11	3
	12	KUNSTSTOFFE	-	-	-	261	77	29
	14	SONST FARBSTOFFE FARBEN LACKE	7	3	1	7	3	1
	15	DEXTRINE GELATINE UND LEIME	17	22	7	17	22	7
	19	STAHLROEHRN	-	1	-	-	1	-
	21	BLECH AUS EISEN	15188	1853	610	24961	2866	996
		ZUSAMMEN	15387	1903	625	25456	3005	1044
IICB		ENDERZEUGNISSE						
	01	STRICKWAREN SEIDE CHEMIEFASERN	-	1	-	-	1	-
	04	SONST KLEIDUNG SEIDE CHEMIEFAS	2	9	3	2	9	3
	06	SONST KLEIDUNG AUS BAUMWOLLE	3	3	1	3	3	1
	09	SONSTIGE SPINNSTOFFWAREN	1	3	1	1	4	1
	11	SCHUHE AUS LEDER	2	8	2	5	21	5
	12	ANDERE LEDERWAREN	1	3	1	1	3	1
	13	PAPIERWAREN	149	81	28	563	332	120
	15	HOLZWAREN	388	120	41	423	133	46
	16	KAUTSCHUKWAREN	214	71	25	286	86	30
	18	STEINZEUG PORZELLAN U AE WAREN	21	5	2	21	5	2
	19	GLASWAREN	1	1	-	3	3	1
	20	MESSERSCHMIEDEWAREN	-	-	-	-	3	1
	21	WERKZEUGE LANDWIRTSCH GERAETE	5	9	2	13	24	7
	22	SONSTIGE EISENWAREN	124	135	48	179	183	64
	23	WAREN A KUPFER U KUPFERLEGIER	-	1	-	-	1	-
	24	EDELMETALLV VERGOLD VERSILB W	-	-	-	-	18	7
	25	SONST WAREN A UNEDLEN METALLEN	229	337	108	242	355	113
	28	LANDMASCHINEN U ACKERSCHLEPPER	2	4	1	2	4	1
	31	PUMPEN DRUCKLUFTMASCHINEN	158	574	193	318	611	206
	32	FOERDERMITTEL	23	42	14	23	42	14
	33	PAPIER UND DRUCKMASCHINEN	-	-	-	-	5	2
	34	BUEROMASCHINEN	1	14	4	1	21	7
	35	NAHRUNGSMITTELINDUSTRIEMASCHIN	423	1178	394	424	1191	399
	36	SONSTIGE MASCHINEN	88	163	55	91	173	58
	41	ELEKTROTECHNISCHE ERZEUGNISSE	39	182	57	39	182	57
	42	UHREN	-	1	1	1	7	3
	43	FEINMECHAN U OPTISCHE ERZEUGN	-	-	-	5	30	11
	45	WAREN AUS KUNSTSTOFFEN	19	23	6	39	48	16
	47	PHOTOCHEMISCHE ERZEUGNISSE	4	6	2	13	26	9
	49	PHARMAZEUTISCHE ERZEUGNISSE	135	53	19	146	72	26
	51	SONSTIGE CHEMISCHE ERZEUGNISSE	72	87	31	73	88	32
	57	KRAFTFAHRZEUGE	26	59	19	26	63	20
	69	SONSTIGE ENDERZEUGNISSE	12	92	29	13	93	29
		ZUSAMMEN	2142	3265	1087	2956	3840	1292
		FERTIGWAREN IICA-IICB	17529	5168	1712	28412	6845	2336
		GEWERBL. WIRTSCHAFT IIA-IICB	17893	5194	1720	29226	6910	2358
		INSGESAMT	18835	5347	1770	30782	7166	2447
		DARUNTER						
		EIGENVEREDELUNG	713	142	47	1591	413	146
		LOHNVEREDELUNG	-	1	-	-	1	-
B A R B A D O S								
E I N F U H R								
IA		LEBENDE TIERE						
	04	SONSTIGE LEBENDE TIERE	8	5	2	16	10	4
		ZUSAMMEN	8	5	2	16	10	4
IB		NAHRUNGSMITTEL TIER URSPR						
	06	FISCHE UND FISCHZUBEREITUNGEN	-	3	1	-	3	1
		ZUSAMMEN	-	3	1	-	3	1
IC		NAHRUNGSMITTEL PFL URSPR						
	24	OELFRUECHTE ZUR ERNAEHRUNG	-	-	-	200	71	25
	31	SONST PFLANZL NAHRUNGSMITTEL	-	-	-	16	4	2
		ZUSAMMEN	-	-	-	216	75	27
ID		GENUSSMITTEL						
	07	BRANNTWEIN	27	13	5	128	84	31
		ZUSAMMEN	27	13	5	128	84	31
		ERNAEHRUNGSWIRTSCHAFT IA-ID	35	21	8	360	172	63
IIA		ROHSTOFFE						
	28	SONSTIGE ERZE UND METALLASCHEN	154	36	13	347	72	26
		ZUSAMMEN	154	36	13	347	72	26
IIB		HALBWAREN						
	22	ZINK ROH AUCH LEGIERUNGEN	-	-	-	150	23	8
		ZUSAMMEN	-	-	-	150	23	8
IICA		VORERZEUGNISSE						
	01	GEWEBE A SEIDE REYON SYNTH FAD	-	-	-	1	12	5
		ZUSAMMEN	-	-	-	1	12	5
IICB		ENDERZEUGNISSE						
	01	STRICKWAREN SEIDE CHEMIEFASERN	-	3	1	-	4	1
	03	STRICKWAREN AUS BAUMWOLLE	107	784	260	205	1558	547
	04	SONST KLEIDUNG SEIDE CHEMIEFAS	7	27	9	7	27	9
	14	BUECHER KARTEN NOTEN BILDER	-	1	-	-	1	-
	16	KAUTSCHUKWAREN	-	3	-	-	4	-

SPEZIALHANDEL NACH LAENDERN

NR. DER SYSTEMATIK	WARENBENENNUNG	JULI/DEZEMBER 1984			JANUAR/DEZEMBER 1984		
		DT=100 KG	1000 DM	1000 \$	DT=100 KG	1000 DM	1000 \$
NOCH	B A R B A D O S						
	EINFUHR						
	22 SONSTIGE EISENWAREN	26	818	275	45	1457	509
	36 SONSTIGE MASCHINEN	-	-	-	-	2	1
	41 ELEKTROTECHNISCHE ERZEUGNISSE	3	141	47	4	248	87
	45 WAREN AUS KUNSTSTOFFEN	1	1	-	1	1	-
	69 SONSTIGE ENDERZEUGNISSE	13	40	13	37	179	63
	ZUSAMMEN	157	1818	605	299	3481	1217
	FERTIGWAREN IICA-IICB	157	1818	605	300	3493	1222
	GEWERBL. WIRTSCHAFT IIA-IICB	311	1854	618	797	3588	1256
III	AUSSERDEM						
	01 RUECKWAREN	109	562	193	116	584	201
	INSGESAMT	455	2437	819	1273	4344	1520
	DARUNTER						
	LOHNVEREDELUNG	13	40	13	37	181	64
	A U S F U H R						
IB	NAHRUNGSMITTEL TIER URSPR						
	01 MILCH	49	9	3	153	28	10
	03 KAESE	136	70	24	292	151	54
	06 FISCHE UND FISCHZUBEREITUNGEN	5	9	4	8	14	7
	08 SCHMALZ TALG TIER OELE FETTE	400	71	24	400	71	24
	ZUSAMMEN	590	159	55	853	264	95
IC	NAHRUNGSMITTEL PFL URSPR						
	08 MUELLEREIERZEUGNISSE	17	8	2	33	15	4
	19 GEMUESE OBSTKONSERV FRUCHTSAFT	53	30	10	135	45	15
	21 KAKAOERZEUGNISSE	2	8	1	4	12	3
	22 GEWUERZE	1	1	-	1	1	-
	23 ZUCKER	400	18	6	400	18	6
	31 SONST PFLANZL NAHRUNGSMITTEL	64	58	20	127	102	37
	ZUSAMMEN	537	123	39	700	193	65
ID	GENUSSMITTEL						
	03 TEE	2	4	2	2	4	2
	05 TABAKERZEUGNISSE	-	-	-	1	4	2
	07 BRANNTWEIN	-	-	-	1	2	1
	08 WEIN	229	114	37	442	232	80
	ZUSAMMEN	231	118	39	446	242	85
	ERNAERHUNGSWIRTSCHAFT IA-ID	1358	400	133	1999	699	245
IIA	ROHSTOFFE						
	02 ZELLWOLLE SYNTHET FASERN U ABF	-	-	-	10	12	5
	06 ABF V GESPINSTWAREN LUMPEN	-	-	-	3	1	-
	30 SPEISE UND INDUSTRIESALZ	400	4	2	1000	14	5
	32 SONSTIGE STEINE UND ERDEN	-	-	-	-	1	-
	36 PFLANZL FLECHT U POLSTERSTOFFE	-	-	-	4	3	2
	ZUSAMMEN	400	4	2	1017	31	12
IIB	HALBWAREN						
	02 REYON SYNTHET FAEDEN AUCH GEZW	5	9	3	9	16	5
	03 GESPINSTE A ZELLW SYNTH FASER	-	-	-	1	1	1
	09 KAUTSCHUK BEARBEITET	17	17	6	21	29	11
	11 ZEMENT	612	14	4	1530	35	13
	12 SONST MINERALISCHE BAUSTOFFE	-	-	-	82	10	3
	24 FETTSAEUREN PARAFFIN VASELIN	27	6	3	41	10	4
	28 KRAFTSTOFFE SCHMIEROLE ERDGAS	61	18	6	158	57	22
	33 STICKSTOFF A N G DJENGEMITTEL	1026	92	30	4532	276	98
	35 SONSTIGE CHEMISCHE HALBWAREN	683	155	53	984	216	76
	38 SONSTIGE HALBWAREN	-	-	-	1	1	-
	ZUSAMMEN	2431	311	105	7359	651	233
IICA	VORERZEUGNISSE						
	01 GEWEBE A SEIDE REYON SYNTH FAD	5	15	5	6	16	5
	02 GEWEBE A ZELLWOLLE SYNTH FASER	3	11	2	3	11	2
	04 GEWEBE AUS BAUMWOLLE	11	31	10	12	38	13
	05 GEWEBE AUS FLACHS HANF JUTE	-	-	-	-	3	1
	08 PAPIER UND PAPPE	760	180	61	760	180	61
	09 FURNIERE SPERRHOLZ U DGL	211	24	8	430	53	19
	10 STEINZEUG TON PORZELLANERZEUGN	16	5	1	27	11	3
	11 GLAS	809	167	57	821	173	59
	12 KUNSTSTOFFE	1310	454	152	3690	1264	447
	13 TEERFARBSTOFFE	1	2	-	4	7	3
	14 SONST FARBSTOFFE FARBEN LACKE	36	50	16	130	108	38
	15 DEXTRINE GELATINE UND LEIME	106	54	19	157	87	31
	16 SPRENGSTOFFE SCHIESSBED ZUENDW	10	15	5	20	32	10
	17 SONST CHEMISCHE VORERZEUGNISSE	342	403	135	1074	876	309
	19 STAHLROEHREN	72	12	4	72	12	4
	20 STAB UND FORMEISEN	150	13	5	250	21	8
	21 BLECH AUS EISEN	-	-	-	20	4	1
	22 DRAHT AUS EISEN	2	4	2	22	13	6
	25 STANGEN BLECHE USW KUPFER	9	27	8	23	61	21
	27 STANGEN BLECHE USW UNEDL M	-	3	1	-	3	1
	31 SONSTIGE VORERZEUGNISSE	-	3	1	-	6	1
	ZUSAMMEN	3853	1473	492	7521	2979	1043
IICB	ENDERZEUGNISSE						
	01 STRICKWAREN SEIDE CHEMIEFASERN	-	4	2	1	57	22
	03 STRICKWAREN AUS BAUMWOLLE	-	-	-	-	2	-
	04 SONST KLEIDUNG SEIDE CHEMIEFAS	-	7	3	1	15	7
	06 SONST KLEIDUNG AUS BAUMWOLLE	2	14	4	2	21	6
	07 SONST KLEIDUNG FLACHS HANF USW	2	5	2	5	11	4

SPEZIALHANDEL NACH LAENDERN

NR. DER SYSTEMATIK	WARENBENENNUNG	JULI/DEZEMBER 1984			JANUAR/DEZEMBER 1984		
		DT*100 KG	1000 DM	1000 \$	DT*100 KG	1000 DM	1000 \$
NOCH	B A R B A D O S	AUSFUHR					
08	HUETE	-	1	-	-	1	-
09	SONSTIGE SPINNSTOFFWAREN	14	39	12	18	53	16
10	PELZWAREN	-	1	-	-	1	-
11	SCHUHE AUS LEDER	16	58	18	26	100	34
12	ANDERE LEDERWAREN	-	8	3	7	20	7
13	PAPIERWAREN	50	151	51	59	202	70
14	BUECHER KARTEN NOTEN BILDER	13	27	9	14	36	13
15	HOLZWAREN	23	48	17	52	94	34
16	KAUTSCHUKWAREN	163	176	59	266	303	106
17	STEINWAREN	1	2	1	1	2	1
18	STEINZEUG PORZELLAN U AE WAREN	66	237	80	117	408	144
19	GLASWAREN	36	81	27	71	147	54
20	MESSERSCHMIEDEWAREN	2	27	9	6	55	19
21	WERKZEUGE LANDWIRTSCH GERAETE	17	33	11	64	94	34
22	SONSTIGE EISENWAREN	1076	1076	361	1399	1413	482
23	WAREN A KUPFER U KUPFERLEGIER	-	1	-	-	2	-
24	EDELMETALLV VERGOLD VERSILB W	-	571	191	-	771	266
25	SONST WAREN A UNEDLEN METALLEN	434	449	146	714	615	207
26	WERKZEUGMASCHINEN WALZWERKSANL	5	79	24	7	131	40
27	TEXTIL LEDERINDUSTRIEMASCHINEN	-	1	-	1	4	1
28	LANDMASCHINEN U ACKERSCHLEPPER	298	346	115	517	577	202
30	KRAFTMASCHINEN	-	-	-	-	3	1
31	PUMPEN DRUCKLUFTMASCHINEN	9	40	13	11	55	17
32	FOERDERMITTEL	-	2	-	6	13	5
33	PAPIER UND DRUCKMASCHINEN	47	257	85	68	420	145
34	BUEROMASCHINEN	15	84	29	21	214	78
35	NAHRUNGSMITTELINDUSTRIEMASCHIN	5	85	30	9	153	56
36	SONSTIGE MASCHINEN	103	534	173	153	851	288
41	ELEKTROTECHNISCHE ERZEUGNISSE	30	266	85	182	635	220
42	UHREN	9	171	56	20	373	128
43	FEINMECHAN U OPTISCHE ERZEUGN	21	82	25	44	196	66
44	WACHSWAREN UND SEIFEN	22	29	9	43	52	17
45	WAREN AUS KUNSTSTOFFEN	60	106	38	146	311	117
46	SPIELFILME BEL FILME PLATTEN	-	-	-	-	17	6
47	PHOTOCHEMISCHE ERZEUGNISSE	46	139	46	79	222	78
48	BLEISTIFTE U CHEM BUEROBEDARF	129	66	21	223	117	39
49	PHARMAZEUTISCHE ERZEUGNISSE	223	192	64	426	411	144
50	KOSMETISCHE ERZEUGNISSE	29	62	19	68	108	34
51	SONSTIGE CHEMISCHE ERZEUGNISSE	394	620	205	584	1044	363
52	MUSIKINSTRUMENTE	2	10	3	2	10	3
56	LUFTFAHRZEUGE	7	26	9	7	26	9
57	KRAFTFAHRZEUGE	674	2284	764	3292	7910	2871
58	FAHRRAEDE	23	30	10	50	59	21
59	SONSTIGE FAHRZEUGE	1	1	-	1	1	-
69	SONSTIGE ENDERZEUGNISSE	64	342	115	116	565	197
	ZUSAMMEN	4131	8870	2944	8899	18901	6672
	FERTIGWAREN IICA-IICB	7984	10343	3436	16420	21880	7715
	GEWERBL. WIRTSCHAFT IIA-IICB	10815	10658	3543	24796	22562	7960
III	AUSSERDEM						
02	ERSATZLIEFERUNGEN	5	18	5	16	136	49
	INSGESAMT	12178	11076	3681	26811	23397	8254
	DARUNTER						
	EIGENVEREDELUNG	894	2008	666	2316	5454	1964
	LOHNVEREDELUNG	25	118	40	39	175	61
	T R I N I D A D T O B						
	E I N F U H R						
IB	NAHRUNGSMITTEL TIER URSPR						
06	FISCHE UND FISCHZUBEREITUNGEN	165	138	45	488	377	133
	ZUSAMMEN	165	138	45	488	377	133
IC	NAHRUNGSMITTEL PFL URSPR						
20	KAKAO ROH	175	158	52	1054	746	270
	ZUSAMMEN	175	158	52	1054	746	270
ID	GENUSSMITTEL						
04	ROHTABAK	-	-	-	726	943	358
07	BRANNTWEIN	2	2	1	8	6	2
	ZUSAMMEN	2	2	1	734	949	360
	ERNAEHRUNGSWIRTSCHAFT IA-ID	342	298	98	2276	2072	763
IIA	ROHSTOFFE						
32	SONSTIGE STEINE UND ERDEN	91513	5628	1879	162259	9665	3363
	ZUSAMMEN	91513	5628	1879	162259	9665	3363
IIB	HALBWAREN						
18	KUPFER ROH AUCH LEGIERUNGEN	371	127	42	371	127	42
28	KRAFTSTOFFE SCHMIEREOELE ERDGAS	47291	6430	2160	104770	14488	5132
	ZUSAMMEN	47662	6557	2202	105141	14615	5174
IICA	VORERZEUGNISSE						
17	SONST CHEMISCHE VORERZEUGNISSE	93863	4194	1411	114297	5137	1754
22	DRAHT AUS EISEN	10113	701	246	162332	10519	3924
	ZUSAMMEN	103976	4895	1657	276629	15656	5678
IICB	ENDERZEUGNISSE						
04	SONST KLEIDUNG SEIDE CHEMIEFAS	2	4	1	2	4	1
19	GLASWAREN	24	12	4	24	12	4

SPZIALHANDEL NACH LAENDERN

NR. DER SYSTEMATIK	WARENBENENNUNG	JULI/DEZEMBER 1984			JANUAR/DEZEMBER 1984		
		DT=100 KG	1000 DM	1000 \$	DT=100 KG	1000 DM	1000 \$
NOCH	TRINIDAD T O B						
	EINFUHR						
	25 SONST WAREN A UNEDLEN METALLEN	-	-	-	2	4	2
	33 PAPIER UND DRUCKMASCHINEN	-	4	2	-	4	2
	34 BUEROMASCHINEN	-	-	-	-	16	6
	36 SONSTIGE MASCHINEN	-	22	7	-	22	7
	41 ELEKTROTECHNISCHE ERZEUGNISSE	-	-	-	3	24	9
	43 FEINMECHAN U OPTISCHE ERZEUGN	1	115	39	1	184	65
	69 SONSTIGE ENDERZEUGNISSE	-	1	-	-	2	-
	ZUSAMMEN	27	158	53	32	272	96
	FERTIGWAREN IICA-IICB	104003	5053	1710	276661	15928	5774
	GEWERBL. WIRTSCHAFT IIA-IICB	243178	17238	5791	544061	40208	14311
III	AUSSERDEM						
	01 RUECKWAREN	239	1011	342	3625	2664	944
	INSGESAMT	243759	18547	6231	549962	44944	16018
	DARUNTER						
	EIGENVEREDELUNG	-	-	-	215	279	106
	LOHNVEREDELUNG	-	25	9	-	43	16
	A U S F U H R						
IA	LEBENDE TIERE						
	04 SONSTIGE LEBENDE TIERE	1	3	1	2	5	2
	ZUSAMMEN	1	3	1	2	5	2
IB	NAHRUNGSMITTEL TIER URSPR						
	01 MILCH	7117	1854	604	8113	2121	701
	09 EIER EIWEISS EIGELB	25	24	8	27	25	8
	ZUSAMMEN	7142	1878	612	8140	2146	709
IC	NAHRUNGSMITTEL PFL URSPR						
	08 MUELLEREIERZEUGNISSE	108	46	15	108	46	15
	09 MALZ	-	-	-	7200	648	241
	11 HUELSENFRUECHTE ZUR ERNAEHRUNG	-	-	-	30	5	2
	19 GEMJESE OBSTKONSERV FRUCHTSAFT	372	58	19	568	80	30
	21 KAKAOERZEUGNISSE	46	59	19	46	59	19
	23 ZUCKER	198	14	5	198	14	5
	26 MARGARINE U AEHNL SPEISEFETTE	180	115	38	720	400	141
	31 SONST PFLANZL NAHRUNGSMITTEL	50	55	19	664	199	73
	ZUSAMMEN	954	347	115	9534	1459	526
ID	GENUSSMITTEL						
	01 HOPFEN	50	70	23	126	241	87
	02 KAFFEE	-	-	-	-	1	-
	07 BRANNTWEIN	-	-	-	2	2	1
	08 WEIN	1868	911	304	2867	1445	498
	ZUSAMMEN	1918	981	327	2995	1689	586
	ERNAEHRUNGSWIRTSCHAFT IA-ID	10015	3209	1055	20671	5299	1823
IIA	ROHSTOFFE						
	30 SPEISE UND INDUSTRIESALZ	200	5	2	380	8	3
	32 SONSTIGE STEINE UND ERDEN	-	-	-	2	1	1
	34 SONST ROHSTOFFE F CHEM ERZEUGN	540	173	61	666	317	112
	ZUSAMMEN	740	178	63	1048	326	116
IIB	HALBWAREN						
	02 REYON SYNTHET FAEDEN AUCH GEZW	56	142	48	67	182	63
	03 GESPINSTE A ZELLW SYNTH FASER	1	2	1	1	2	1
	05 GESPINSTE AUS BAUMWOLLE	-	-	-	1	2	1
	09 KAUTSCHUK BEARBEITET	74	72	24	74	72	24
	11 ZEMENT	2941	64	22	7875	165	60
	12 SONST MINERALISCHE BAUSTOFFE	4893	643	214	5135	705	236
	16 EISENHALBZEUG	-	-	-	10301	541	205
	24 FETTSAEUREN PARAFFIN VASELIN	396	118	39	1004	238	84
	25 SONST TECHNISCHE FETTE U OELE	834	209	71	1065	261	90
	27 RUECKST D ERDOEL U TEERDESTILL	-	-	-	1	1	-
	28 KRAFTSTOFFE SCHMIEROELE ERDGAS	74	15	5	116	25	9
	29 TEER U TEERDESTILL ERZEUGNISSE	-	-	-	2	1	-
	33 STICKSTOFF A N G DUENGEMITTEL	13606	737	251	25632	1540	550
	35 SONSTIGE CHEMISCHE HALBWAREN	6383	640	212	8834	1042	358
	ZUSAMMEN	29258	2642	887	60108	4777	1681
IICA	VORERZEUGNISSE						
	01 GEWEBE A SEIDE REYON SYNTH FAD	54	335	110	102	662	231
	02 GEWEBE A ZELLWOLLE SYNTH FASER	16	64	21	27	128	46
	03 GEWEBE A WOLLE U AND TIERHAAR	-	2	-	-	5	1
	04 GEWEBE AUS BAUMWOLLE	5	22	7	32	189	69
	05 GEWEBE AUS FLACHS HANF JUTE	35	32	11	44	40	14
	08 PAPIER UND PAPPE	1091	374	125	1822	643	225
	09 FURNIERE SPERRHOLZ U DGL	4	1	-	47	7	2
	10 STEINZEUG TON PORZELLANERZEUGN	1029	317	108	1161	356	123
	11 GLAS	5298	667	221	7662	909	309
	12 KUNSTSTOFFE	3031	1407	473	4852	2091	725
	13 TEERFARBSTOFFE	44	138	46	140	407	145
	14 SONST FARBSTOFFE FARBEN LACKE	209	317	104	275	395	132
	15 DEXTRINE GELATINE UND LEIME	118	48	16	318	148	54
	16 SPRENGSTOFFE SCHIESSBED ZUENDW	4	3	1	4	4	1
	17 SONST CHEMISCHE VORERZEUGNISSE	4645	632	209	7880	1344	468
	19 STAHLROEHREN	12	23	8	12	23	8
	20 STAB UND FORMEISEN	47	9	3	165	17	6
	21 BLECH AUS EISEN	881	135	46	10840	920	328
	22 DRAHT AUS EISEN	32	17	6	33	21	7
	25 STANGEN BLECHE USW KUPFER	10	13	4	54	298	113

SPEZIALHANDEL NACH LAENDERN

NR. DER SYSTEMATIK	WARENBENENNUNG	JULI/DEZEMBER 1984			JANUAR/DEZEMBER 1984		
		DT*100 KG	1000 DM	1000 \$	DT*100 KG	1000 DM	1000 \$
NOCH	TRINIDAD T O B						
	AUSFUHR						
26	STANGEN BLECHE USW ALUMINIUM	42	56	21	63	94	34
27	STANGEN BLECHE USW AND UNEDL M	-	-	-	4	11	4
30	EDELST SCHMUCKST PERLEN BEARB	-	6	2	-	6	2
	ZUSAMMEN	16607	4618	1542	35537	8718	3047
IICB	ENDERZEUGNISSE						
01	STRICKWAREN SEIDE CHEMIEFASERN	-	-	-	-	1	-
03	STRICKWAREN AUS BAUMWOLLE	-	-	-	1	10	4
04	SONST KLEIDUNG SEIDE CHEMIEFAS	-	-	-	1	6	2
09	SONSTIGE SPINNSTOFFWAREN	91	150	47	165	284	98
11	SCHUHE AUS LEDER	57	323	113	135	724	261
12	ANDERE LEDERWAREN	3	29	9	7	57	19
13	PAPIERWAREN	338	375	123	560	662	229
14	BUECHER KARTEN NOTEN BILDER	8	22	7	14	104	37
15	HOLZWAREN	193	99	35	330	217	79
16	KAUTSCHUKWAREN	269	366	122	432	580	199
18	STEINZEUG PORZELLAN U AE WAREN	78	72	24	91	119	42
19	GLASWAREN	620	427	143	1187	670	232
20	MESSERSCHMIEDEWAREN	37	103	35	54	150	51
21	WERKZEUGE LANDWIRTSCH GERAETE	167	474	158	233	698	237
22	SONSTIGE EISENWAREN	692	904	303	2903	2308	819
23	WAREN A KUPFER U KUPFERLEGIER	278	225	72	363	295	98
24	EDELMETALLW VERGOLD VERSILB W	-	52	18	-	167	60
25	SONST WAREN A UNEDLEN METALLEN	465	594	198	855	940	321
26	WERKZEUGMASCHINEN WALZWERKSANL	176	773	255	301	1518	532
27	TEXTIL LEDERINDUSTRIEMASCHINEN	66	270	91	149	738	262
28	LANDMASCHINEN U ACKERSCHLEPPER	339	533	178	825	1140	397
30	KRAFTMASCHINEN	9	40	14	10	46	17
31	PUMPEN DRUCKLUFTMASCHINEN	243	601	208	394	1232	437
32	FOERDERMITTEL	95	213	72	875	1138	423
33	PAPIER UND DRUCKMASCHINEN	239	702	232	365	1156	395
34	BUEROMASCHINEN	27	222	74	65	688	249
35	NAHRUNGSMITTELINDUSTRIEMASCHIN	225	1591	549	321	2310	816
36	SONSTIGE MASCHINEN	302	1568	526	1515	6075	2182
41	ELEKTROTECHNISCHE ERZEUGNISSE	1080	2478	809	1770	4733	1618
42	UHREN	2	26	10	2	26	10
43	FEINMECHAN U OPTISCHE ERZEUGN	60	569	188	82	934	324
44	WACHSWAREN UND SEIFEN	73	70	24	496	231	81
45	WAREN AUS KUNSTSTOFFEN	1513	1275	426	2381	2079	725
46	SPIELFILME BEL FILME PLATTEN	1	8	3	1	8	3
47	PHOTOCHEMISCHE ERZEUGNISSE	86	232	79	128	352	122
48	BLEISTIFTE U CHEM BUEROBEDARF	95	210	70	163	354	121
49	PHARMAZEUTISCHE ERZEUGNISSE	806	694	233	1095	1327	467
50	KOSMETISCHE ERZEUGNISSE	73	51	18	110	116	42
51	SONSTIGE CHEMISCHE ERZEUGNISSE	1161	1114	370	2933	3271	1158
52	MUSIKINSTRUMENTE	4	68	22	5	80	26
53	KINDERSPIELZEUG CHRISTBAUMSCHM	31	44	14	35	48	15
55	WASSERFAHRZEUGE	-	-	-	1	7	3
57	KRAFTFAHRZEUGE	684	2317	780	1149	3954	1380
58	FAHRRADER	5	7	2	10	16	5
59	SONSTIGE FAHRZEUGE	3	12	4	3	12	4
69	SONSTIGE ENDERZEUGNISSE	67	122	43	81	213	75
	ZUSAMMEN	10761	20025	6701	22596	41794	14677
	FERTIGWAREN IICA-IICB	27368	24643	8243	58133	50512	17724
	GEWERBL. WIRTSCHAFT IIA-IICB	57366	27463	9193	119289	55615	19521
III	AUSSERDEM						
02	ERSATZLIEFERUNGEN	22	51	19	78	232	86
	INSGESAMT	67403	30723	10267	140038	61146	21430
	DARUNTER						
	EIGENVEREDELUNG	1952	2089	695	3423	3839	1329
	LOHNVEREDELUNG	20	26	9	30	70	26
	GRENADA						
	EINFUHR						
IC	NAHRUNGSMITTEL PFL URSPR						
20	KAKAO ROH	1768	1211	400	3395	2121	739
22	GEWUERZE	3814	2058	682	6923	3385	1171
31	SONST PFLANZL NAHRUNGSMITTEL	2	2	1	2	2	1
	ZUSAMMEN	5584	3271	1083	10320	5508	1911
	ERNAEHRUNGSWIRTSCHAFT IA-ID	5584	3271	1083	10320	5508	1911
IIA	ROHSTOFFE						
34	SONST ROHSTOFFE F CHEM ERZEUGN	-	-	-	1	8	3
	ZUSAMMEN	-	-	-	1	8	3
IICB	ENDERZEUGNISSE						
50	KOSMETISCHE ERZEUGNISSE	-	-	-	-	2	1
	ZUSAMMEN	-	-	-	-	2	1
	FERTIGWAREN IICA-IICB	-	-	-	-	2	1
	GEWERBL. WIRTSCHAFT IIA-IICB	-	-	-	1	10	4
III	AUSSERDEM						
01	RUECKWAREN	-	-	-	2	5	2
	INSGESAMT	5584	3271	1083	10323	5523	1917

SPEZIALHANDEL NACH LAENDERN

NR. DER SYSTEMATIK	WARENBENENNUNG	JULI/DEZEMBER 1984			JANUAR/DEZEMBER 1984		
		DT*100 KG	1000 DM	1000 \$	DT*100 KG	1000 DM	1000 \$
NOCH	G R E N A D A						
	A U S F U H R						
IB	NAHUNGSMITTEL TIER URSPR						
	01 MILCH	-	-	-	131	24	8
	04 FLEISCH UND FLEISCHWAREN	39	14	5	222	87	32
	ZUSAMMEN	39	14	5	353	111	40
IC	NAHUNGSMITTEL PFL URSPR						
	08 MUELLEREIERZEUGNISSE	9	3	1	45	15	5
	22 GEWUERZE	1	1	-	1	1	-
	23 ZUCKER	450	29	9	650	42	14
	31 SONST PFLANZL NAHRUNGSMITTEL	23	10	3	45	18	7
	ZUSAMMEN	483	43	13	741	76	26
ID	GENUSSMITTEL						
	01 HOPFEN	20	52	18	20	52	18
	08 WEIN	1	1	-	31	14	6
	ZUSAMMEN	21	53	18	51	66	24
	ERNAERHUNGSWIRTSCHAFT IA-ID	543	110	36	1145	253	90
IIA	ROHSTOFFE						
	14 ROHGUMMEN SCHELLACK BALSAME	2	3	1	2	3	1
	34 SONST ROHSTOFFE F CHEM ERZEUGN	1	1	-	1	1	-
	ZUSAMMEN	3	4	1	3	4	1
IIB	HALBWAREN						
	02 REYON SYNTHET FAEDEN AUCH GEZW	-	1	-	1	5	2
	09 KAUTSCHUK BEARBEITET	1	1	-	1	1	-
	24 FETTSAEUREN PARAFFIN VASELIN	46	8	2	82	15	5
	25 SONST TECHNISCHE FETTE U OELE	99	23	8	99	23	8
	35 SONSTIGE CHEMISCHE HALBWAREN	5	2	1	21	4	2
	ZUSAMMEN	151	35	11	204	48	17
IICA	VORERZEUGNISSE						
	03 GEWEBE A WOLLE U AND TIERHAAR	-	1	-	-	1	-
	05 GEWEBE AUS FLACHS HANF JUTE	4	2	1	13	7	2
	10 STEINZEUG TON PORZELLANERZEUGN	37	5	2	37	5	2
	11 GLAS	10	3	1	16	5	2
	12 KUNSTSTOFFE	11	5	2	14	6	2
	15 DEXTRINE GELATINE UND LEIME	5	5	1	7	8	2
	17 SONST CHEMISCHE VORERZEUGNISSE	99	8	2	99	8	2
	19 STAHLROEHRN	6	6	2	20	18	7
	ZUSAMMEN	172	35	11	206	58	19
IICB	ENDERZEUGNISSE						
	07 SONST KLEIDUNG FLACHS HANF USW	3	6	2	3	6	2
	09 SONSTIGE SPINNSTOFFWAREN	-	-	-	2	2	-
	12 ANDERE LEDERWAREN	10	18	6	10	18	6
	13 PAPIERWAREN	-	-	-	-	1	-
	15 HOLZWAREN	5	6	2	9	11	4
	19 GLASWAREN	22	13	5	23	14	5
	20 MESSERSCHMIEDEWAREN	-	2	-	-	5	1
	21 WERKZEUGE LANDWIRTSCH GERAETE	-	2	-	2	7	1
	22 SONSTIGE EISENWAREN	15	30	11	24	40	15
	24 EDELMETALLW VERGOLD VERSILB W	-	-	-	-	18	6
	25 SONST WAREN A UNEDLEN METALLEN	3	3	1	6	6	3
	26 WERKZEUGMASCHINEN WALZWERKSANL	1	4	1	1	6	2
	28 LANDMASCHINEN U ACKERSCHLEPPER	1	6	2	10	50	18
	32 FOERDERMITTEL	1	2	1	6	7	3
	34 BUEROMASCHINEN	1	4	2	1	4	2
	35 NAHRUNGSMITTELINDUSTRIEMASCHIN	-	1	-	2	17	6
	36 SONSTIGE MASCHINEN	2	3	1	6	13	5
	41 ELEKTROTECHNISCHE ERZEUGNISSE	1	4	1	8	26	9
	42 UHREN	-	2	1	2	7	3
	43 FEINMECHAN U OPTISCHE ERZEUGN	-	1	-	-	1	-
	45 WAREN AUS KUNSTSTOFFEN	130	65	20	148	81	26
	49 PHARMAZEUTISCHE ERZEUGNISSE	-	4	1	-	10	2
	51 SONSTIGE CHEMISCHE ERZEUGNISSE	121	149	52	158	245	87
	53 KINDERSPIELZEUG CHRISTBAUMSCHM	-	1	-	-	1	-
	57 KRAFTFAHRZEUGE	28	41	13	28	45	15
	69 SONSTIGE ENDERZEUGNISSE	46	14	4	46	16	5
	ZUSAMMEN	390	381	126	495	657	226
	FERTIGWAREN IICA-IICB	562	416	137	701	715	245
	GEWERBL. WIRTSCHAFT IIA-IICB	716	455	149	908	767	263
	INSGESAMT	1259	565	185	2053	1020	353
	DARUNTER						
	EIGENVEREDELUNG	127	57	19	127	57	19
	N L A N T I L L E N						
	E I N F U H R						
IA	LEBENDE TIERE						
	04 SONSTIGE LEBENDE TIERE	-	-	-	-	1	-
	ZUSAMMEN	-	-	-	-	1	-
IB	NAHUNGSMITTEL TIER URSPR						
	06 FISCH E UND FISCHZUBEREITUNGEN	-	-	-	-	11	3
	ZUSAMMEN	-	-	-	-	11	3

SPEZIALHANDEL NACH LAENDERN

NR. DER		WARENBENENNUNG	JULI/DEZEMBER 1984			JANUAR/DEZEMBER 1984		
SYSTEMATIK	DT*100 KG		1000 DM	1000 \$	DT*100 KG	1000 DM	1000 \$	
NOCH	N L	A N T I L L E N	EINFUHR					
IC	19	NAHRUNGSMITTEL PFL URSPR GEMJESE OBSTKONSERV FRUCHTSAFT ZUSAMMEN	231 231	84 84	29 29	932 932	301 301	112 112
ID	07	GENUSSMITTEL BRANNTWEIN ZUSAMMEN ERNAERHUNGSWIRTSCHAFT IA-ID	2419 2419 2650	366 366 450	125 125 154	9996 9996 10928	1596 1596 1909	574 574 689
IIA	28	ROHSTOFFE SONSTIGE ERZE UND METALLASCHEN ZUSAMMEN	175 175	18 18	6 6	175 175	18 18	6 6
IIB	18 20 27 28 37	HALBWAREN KUPFER ROH AUCH LEGIERUNGEN BLEI ROH AUCH LEGIERUNGEN RUECKST D EROOEL U TEERDESTILL KRAFTSTOFFE SCHMIERDELE ERDGAS GOLD FUER GEWERBLICHE ZWECKE ZUSAMMEN	1622 - 493 22895 -	298 - 6 2252 -	98 - 2 744 -	2061 200 716 206293 -	386 9 8 14164 4	132 3 3 5142 2
IICA	30	VORERZEUGNISSE EDELST SCHMUCKST PERLEN BEARB ZUSAMMEN	- -	- -	- -	- -	79 79	29 29
IICB	12 14 23 24 30 31 41 42 43 49 50 59 69	ENDERZEUGNISSE ANDERE LEDERWAREN BUECHER KARTEN NOTEN BILDER WAREN A KUPFER U KUPFERLEGIER EDELMETALLW VERGOLD VERSILB W KRAFTMASCHINEN PUMPEN DRUCKLUFMASCHINEN ELEKTROTECHNISCHE ERZEUGNISSE UHREN FEINMECHAN U OPTISCHE ERZEUGN PHARMAZEUTISCHE ERZEUGNISSE KOSMETISCHE ERZEUGNISSE SONSTIGE FAHRZEUGE SONSTIGE ENDERZEUGNISSE ZUSAMMEN FERTIGWAREN IICA-IICB GEWERBL. WIRTSCHAFT IIA-IICB	- - - - - 7 1 - - - - 60 -	- 6 1 8 32 205 29 22 4 4905 - 8 52	- 2 - 3 11 72 9 6 1 1641 - 3 3 17	9 - - - - 7 1 - - - - 127 -	130 13 1 18 32 205 38 25 6 8617 16 17 58	49 4 - 7 11 72 13 7 2 3011 6 6 19
III	01	AUSSERDEM RUECKWAREN DARUNTER LOHNVEREDELUNG A U S F U H R	938 28841 8	790 9086 287	259 3028 98	951 221471 8	943 26696 311	316 9529 108
IB	01 04 06	NAHRUNGSMITTEL TIER URSPR MILCH FLEISCH UND FLEISCHWAREN FISCHE UND FISCHZUBEREITUNGEN ZUSAMMEN	1579 425 11 2015	223 103 8 334	76 36 2 114	3456 429 35 3920	517 108 27 652	184 38 9 231
IC	08 16 19 21 23 27 31	NAHRUNGSMITTEL PFL URSPR MUELLEREIERZEUGNISSE GEMJESE SONST KUECHENGEWAECHSE GEMJESE OBSTKONSERV FRUCHTSAFT KAKAOERZEUGNISSE ZUCKER DELKUCHEN SONST PFLANZL NAHRUNGSMITTEL ZUSAMMEN	182 1 475 6 1880 2 1839 4385	8 1 59 16 115 2 365 566	3 - 18 6 37 1 121 186	377 1 2080 14 5270 2 3461 11205	19 1 231 22 355 2 759 1389	7 - 77 9 127 1 265 486
ID	01 02 03 06 07 08	GENUSSMITTEL HOPFEN KAFFEE TEE BIER BRANNTWEIN WEIN ZUSAMMEN ERNAERHUNGSWIRTSCHAFT IA-ID	18 - - - 771 2 212 1003 7403	37 - 1 138 2 92 270 1170	12 - - 46 1 31 90 390	36 4 - 1570 6 467 2083 17208	74 8 1 253 6 223 565 2606	26 3 - 89 2 79 199 916
IIA	04 14 32 34	ROHSTOFFE BAUMWOLLE REISSBAUMWOLLE ABF ROHGUMMEN SCHELLACK BALSAME SONSTIGE STEINE UND ERDEN SONST ROHSTOFFE F CHEM ERZEUGN ZUSAMMEN	- - 1240 17 1257	- - 43 9 52	- - 14 3 17	13 5 3248 117 3383	1 5 141 15 162	- 2 49 5 56
IIB	01 02 09 11 24 28	HALBWAREN ROHSEIDE UND SEIDENGESPINSTE REYON SYNTHET FAEDEN AUCH GEZW KAUTSCHUK BEARBEITET ZEMENT FETTSAEUREN PARAFFIN VASELIN KRAFTSTOFFE SCHMIEROLE ERDGAS	- 7 - - 50 55	- 26 2 - 11 17	- 9 - - 4 6	- 14 11 180 50 255	5 57 14 11 11 72	2 20 4 4 4 26

SPEZIALHANDEL NACH LAENDERN

NR. DER SYSTEMATIK	WARENBENENNUNG	JULI/DEZEMBER 1984			JANUAR/DEZEMBER 1984		
		DT*100 KG	1000 DM	1000 \$	DT*100 KG	1000 DM	1000 \$
NOCH	N L A N T I L L E N						
	AUSFUHR						
	35 SONSTIGE CHEMISCHE HALBWAREN	295	64	22	719	129	45
	37 GOLD FUER GEWERBLICHE ZWECKE	-	-	-	-	7	3
	38 SONSTIGE HALBWAREN	2	1	-	2	1	-
	ZUSAMMEN	409	121	41	1231	307	108
IICA	VORERZEUGNISSE						
	01 GEWEBE A SEIDE REYON SYNTH FAD	15	57	17	16	61	19
	02 GEWEBE A ZELLWOLLE SYNTH FASER	79	148	49	129	202	69
	04 GEWEBE AUS BAUMWOLLE	6	16	6	7	21	7
	05 GEWEBE AUS FLACHS HANF JUTE	2	5	1	7	18	6
	08 PAPIER UND PAPPE	151	57	19	329	116	40
	09 FURNIERE SPERRHOLZ U DGL	73	7	2	156	21	9
	10 STEINZEUG TON PORZELLANERZEUGN	377	64	20	837	136	47
	11 GLAS	762	99	36	1816	242	87
	12 KUNSTSTOFFE	30	44	16	159	250	91
	13 TEERFARBSTOFFE	1	1	-	1	1	-
	14 SONST FARBSTOFFE FARBEN LACKE	23	27	10	93	118	44
	15 DEXTRINE GELATINE UND LEIME	67	36	12	140	60	21
	17 SONST CHEMISCHE VORERZEUGNISSE	31	156	52	89	347	122
	18 GUSSROEHREN	20891	2374	802	27178	3078	1061
	19 STAHLROEHREN	1058	210	72	1489	315	110
	20 STAB UND FORMEISEN	2057	213	69	2057	213	69
	21 BLECH AUS EISEN	19213	1644	555	26928	2263	782
	25 STANGEN BLECHE USW KUPFER	70	49	16	365	290	103
	26 STANGEN BLECHE USW ALUMINIUM	72	105	34	89	130	43
	28 STANGEN BLECHE USW EDELMETALLE	-	2	1	-	6	3
	30 EDELST SCHMUCKST PERLEN BEARB	-	1	1	-	4	1
	ZUSAMMEN	44978	5315	1790	61885	7892	2734
IICB	ENDERZEUGNISSE						
	01 STRICKWAREN SEIDE CHEMIEFASERN	-	51	17	3	110	39
	02 STRICKWAREN WOLLE U AND TIERH	-	2	1	-	3	1
	03 STRICKWAREN AUS BAUMWOLLE	1	24	6	11	169	60
	04 SONST KLEIDUNG SEIDE CHEMIEFAS	13	118	37	28	367	132
	05 SONST KLEIDUNG WOLLE AND TIERH	5	100	33	9	174	62
	06 SONST KLEIDUNG AUS BAUMWOLLE	21	195	65	48	514	183
	07 SONST KLEIDUNG FLACHS HANF USW	-	4	1	-	10	4
	08 HUETE	-	-	-	-	2	1
	09 SONSTIGE SPINNSTOFFWAREN	31	87	29	99	170	59
	11 SCHUHE AUS LEDER	12	80	27	28	183	65
	12 ANDERE LEDERWAREN	24	199	66	46	285	95
	13 PAPIERWAREN	170	163	51	427	336	115
	14 BUECHER KARTEN NOTEN BILDER	21	51	16	43	87	29
	15 HOLZWAREN	2929	1364	449	3709	1989	674
	16 KAUTSCHUKWAREN	44	119	38	86	239	82
	17 STEINWAREN	-	-	-	120	14	5
	18 STEINZEUG PORZELLAN U AE WAREN	111	502	166	187	1014	356
	19 GLASWAREN	66	143	45	108	281	95
	20 MESSERSCHMIEDEWAREN	7	75	24	19	167	59
	21 WERKZEUGE LANDWIRTSCH GERAETE	108	235	76	196	417	141
	22 SONSTIGE EISENWAREN	1137	870	286	2070	1821	632
	23 WAREN A KUPFER U KUPFERLEGIER	719	433	142	1059	653	222
	24 EDELMETALLW VERGOLD VERSILB W	-	2624	875	1	6371	2268
	25 SONST WAREN A UNEDLEN METALLEN	329	381	126	414	589	203
	26 WERKZEUGMASCHINEN WALZWERKSANL	14	47	15	44	119	40
	27 TEXTIL LEDERINDUSTRIEMASCHINEN	-	1	-	-	8	2
	28 LANDMASCHINEN U ACKERSCHLEPPER	17	30	9	81	95	34
	30 KRAFTMASCHINEN	42	459	156	44	590	206
	31 PUMPEN DRUCKLUFTMASCHINEN	64	791	267	203	1331	467
	32 FOERDERMITTEL	48	107	36	55	138	46
	33 PAPIER UND DRUCKMASCHINEN	16	68	22	17	77	25
	34 BUEROMASCHINEN	29	148	48	44	207	71
	35 NAHRUNGSMITTELINDUSTRIEMASCHIN	54	122	42	76	268	96
	36 SONSTIGE MASCHINEN	500	1243	413	778	2349	820
	41 ELEKTROTECHNISCHE ERZEUGNISSE	991	2198	735	1881	3819	1325
	42 UHREN	17	121	41	27	223	80
	43 FEINMECHAN U OPTISCHE ERZEUGN	74	1017	332	98	1754	601
	44 WACHSWAREN UND SEIFEN	51	45	14	91	81	26
	45 WAREN AUS KUNSTSTOFFEN	562	739	245	1276	1535	540
	47 PHOTOCHEMISCHE ERZEUGNISSE	49	38	14	49	42	15
	48 BLEISTIFTE U CHEM BUEROBEDARF	176	105	33	331	210	71
	49 PHARMAZEUTISCHE ERZEUGNISSE	62	1115	374	136	1545	536
	50 KOSMETISCHE ERZEUGNISSE	235	485	165	387	786	276
	51 SONSTIGE CHEMISCHE ERZEUGNISSE	590	144	48	2016	485	174
	52 MUSIKINSTRUMENTE	-	8	1	-	11	1
	53 KINDERSPIELZEUG CHRISTBAUMSCHM	132	278	94	151	378	131
	55 WASSERFAHRZEUGE	1	4	1	1	4	1
	57 KRAFTFAHRZEUGE	848	3384	1131	1329	5061	1745
	59 SONSTIGE FAHRZEUGE	1789	2395	772	1789	2395	772
	69 SONSTIGE ENDERZEUGNISSE	233	275	85	477	548	187
	ZUSAMMEN	12342	23187	7669	20092	40024	13870
	FERTIGWAREN IICA-IICB	57320	28502	9459	81977	47916	16604
	GEWERBL. WIRTSCHAFT IIA-IICB	58986	28675	9517	86591	48385	16768
III	AUSSERDEM						
	01 RUECKWAREN	-	378	133	-	378	133
	02 ERSATZLIEFERUNGEN	-	10	3	-	17	5
	INSGESAMT	66389	30233	10043	103799	51386	17822
	DARUNTER						
	EIGENVEREDELUNG	3050	5412	1772	3705	6798	2283
	LOHNVEREDELUNG	7	294	99	15	359	122

SPEZIALHANDEL NACH LAENDERN

NR. DER SYSTEMATIK	WARENBENENNUNG	JULI/DEZEMBER 1984			JANUAR/DEZEMBER 1984		
		DT*100 KG	1000 DM	1000 \$	DT*100 KG	1000 DM	1000 \$
K O L U M B I E N							
E I N F U H R							
IB	NAHUNGSMITTEL TIER URSPR						
06	FISCHE UND FISCHZUBEREITUNGEN	12	356	118	25	795	282
	ZUSAMMEN	12	356	118	25	795	282
IC	NAHUNGSMITTEL PFL URSPR						
08	MJELLEREIERZEUGNISSE	5	1	-	5	1	-
16	GEMJESE SONST KUECHENGEWAECHSE	-	-	-	4	1	-
17	OBST AUSSER SUEDFRUECHTEN	125	24	9	468	128	47
18	SUEDFRUECHTE	612780	73327	24513	1158182	142458	50167
19	GEMJESE OBSTKONSERV FRUCHTSAFT	887	447	146	1841	1017	358
20	KAKAO ROH	4589	3395	1116	4836	3598	1190
22	GEWUERZE	3	2	1	3	2	1
23	ZUCKER	-	-	-	80	30	11
25	PFLANZL OELE U FETTE Z ERNAEHR	500	814	269	500	814	269
31	SONST PFLANZL NAHRUNGSMITTEL	3	4	-	23	26	10
32	LEB PFLANZEN ZIERGAERT ERZEUGN	9634	13138	4327	20204	28770	10104
	ZUSAMMEN	628526	91152	30381	1186146	176845	62157
ID	GENUSSMITTEL						
02	KAFFEE	730711	678303	227268	1500905	1341783	472907
04	ROHTABAK	2168	2834	949	6170	8248	2947
05	TABAKERZEUGNISSE	-	1	-	-	1	-
07	BRANNTWEIN	4	4	1	7	8	2
	ZUSAMMEN	732883	681142	228218	1507082	1350040	475856
	ERNAERHUNGSWIRTSCHAFT IA-ID	1361421	772650	258717	2693253	1527680	538295
I IA	ROHSTOFFE						
03	WOLLE AND TIERHAARE REISSWOLLE	34	14	5	128	58	20
04	BAUMWOLLE REISSBAUMWOLLE ABF	7654	4111	1405	16270	8432	3009
05	FLACHS HANF JUTE UND DGL	-	-	-	-	1	-
28	SONSTIGE ERZE UND METALLASCHEN	-	-	-	-	238	90
32	SONSTIGE STEINE UND ERDEN	-	2	1	1	5	2
34	SONST ROHSTOFFE F CHEM ERZEUGN	20	103	34	20	111	38
37	EDELST SCHMUCKST PERLEN ROH	-	11	4	-	15	6
38	SONST ROHSTOFFE AUCH ABFAELLE	-	7	3	-	8	3
	ZUSAMMEN	7708	4248	1452	16419	8866	3168
I IB	HALBWAREN						
02	REYON SYNTHET FAEDEN AUCH GEZV	1	3	1	3	7	3
05	GESPINSTE AUS BAUMWOLLE	3931	4019	1353	12322	11678	4183
07	BAU UND NUTZHOLZ SCHNITTHOLZ	-	-	-	152	24	9
15	FERROLEGIERUNGEN	8072	5288	1764	10905	6835	2325
38	SONSTIGE HALBWAREN	-	14	4	-	281	103
	ZUSAMMEN	12004	9324	3122	23382	18825	6623
I ICA	VORERZEUGNISSE						
03	GEWEBE A WOLLE U AND TIERHAAR	-	-	-	3	28	11
04	GEWEBE AUS BAUMWOLLE	496	691	237	2613	3311	1206
05	GEWEBE AUS FLACHS HANF JUTE	3	20	6	43	22	7
06	LEDER	927	2467	841	1907	4439	1572
08	PAPIER UND PAPPE	400	84	28	404	88	30
12	KUNSTSTOFFE	-	-	-	-	1	-
13	TEERFARBSTOFFE	-	2	-	-	2	-
15	DEXTRINE GELATINE UND LEIME	-	-	-	1984	1574	580
17	SONST CHEMISCHE VORERZEUGNISSE	-	2	-	1	61	22
30	EDELST SCHMUCKST PERLEN BEARB	-	1039	341	-	1105	365
	ZUSAMMEN	1826	4305	1453	6955	10631	3793
I ICB	ENDERZEUGNISSE						
01	STRICKWAREN SEIDE CHEMIEFASERN	-	-	-	12	83	32
02	STRICKWAREN WOLLE U AND TIERH	-	1	1	-	1	1
04	SONST KLEIDUNG SEIDE CHEMIEFAS	-	2	-	-	3	-
05	SONST KLEIDUNG WOLLE AND TIERH	4	27	9	4	27	9
06	SONST KLEIDUNG AUS BAUMWOLLE	80	466	159	460	2613	962
09	SONSTIGE SPINNSTOFFWAREN	-	-	-	5	11	5
11	SCHUHE AUS LEDER	492	1903	645	823	3107	1093
12	ANDERE LEDERWAREN	395	285	95	864	626	221
13	PAPIERWAREN	4	9	3	4	9	3
14	BUECHER KARTEN NOTEN BILDER	166	329	110	325	534	187
15	HOLZWAREN	13	4	1	15	8	2
18	STEINZEUG PORZELLAN U AE WAREN	7	9	3	14	27	9
22	SONSTIGE EISENWAREN	2	12	4	2	12	4
24	EDELMETALLW VERGOLD VERSILB W	-	115	38	-	120	39
25	SONST WAREN A UNEDLEN METALLEN	-	-	-	1	2	1
27	TEXTIL LEDERINDUSTRIEMASCHINEN	-	-	-	-	1	-
28	LANDMASCHINEN U ACKERSCHLEPPER	-	-	-	117	37	13
31	PUMPEN DRUCKLUFTMASCHINEN	13	2	1	16	27	10
33	PAPIER UND DRUCKMASCHINEN	-	5	1	-	5	1
34	BUEROMASCHINEN	-	6	2	-	6	2
36	SONSTIGE MASCHINEN	5	36	12	24	200	74
41	ELEKTROTECHNISCHE ERZEUGNISSE	26	109	35	191	1032	376
43	FEINMECHAN U OPTISCHE ERZEUGN	10	81	27	10	123	43
45	WAREN AUS KUNSTSTOFFEN	1	9	3	2	10	3
49	PHARMAZEUTISCHE ERZEUGNISSE	-	-	-	10	22	9
51	SONSTIGE CHEMISCHE ERZEUGNISSE	76	288	100	76	288	100
52	MUSIKINSTRUMENTE	-	1	1	-	1	1
53	KINDERSPIELZEUG CHRISTBAUMSCHM	-	3	1	-	3	1
57	KRAFTFAHRZEUGE	34	87	29	34	87	29
69	SONSTIGE ENDERZEUGNISSE	4	26	9	18	77	27
	ZUSAMMEN	1332	3815	1289	3027	9102	3257

SPEZIALHANDEL NACH LAENDERN

NR. DER SYSTEMATIK	WARENBENENNUNG	JULI/DEZEMBER 1984			JANUAR/DEZEMBER 1984		
		DT*100 KG	1000 DM	1000 \$	DT*100 KG	1000 DM	1000 \$
NOCH	K O L U M B I E N						
	FERTIGWAREN IICA-IICB	3158	8120	2742	9982	19733	7050
	GEWERBL. WIRTSCHAFT IIA-IICB	22870	21692	7316	49783	47426	16841
III	AUSSERDEM						
01	RUECKWAREN	471	1457	485	1074	2725	954
	INSGESAMT	1384762	795799	266518	2744110	1577831	556090
	DARUNTER						
	EIGENVEREDELUNG	90258	83025	27945	125956	116982	40528
	LOHNVEREDELUNG	14616	13948	4592	20906	19448	6626
	A U S F U H R						
IA	LEBENDE TIERE						
04	SONSTIGE LEBENDE TIERE	3	91	29	13	319	112
	ZUSAMMEN	3	91	29	13	319	112
IB	NAHRUNGSMITTEL TIER URSPR						
04	FLEISCH UND FLEISCHWAREN	-	1	-	-	5	1
08	SCHMALZ TALG TIER OELE FETTE	300	60	20	300	60	20
09	EIER EIWISS EIGELB	-	-	-	-	7	2
	ZUSAMMEN	300	61	20	300	72	23
IC	NAHRUNGSMITTEL PFL URSPR						
10	NICHTDELHALTIGE SAEMEREIEN	-	6	2	-	8	2
16	GEMUESE SONST KUECHENGEWAECHSE	30	4	1	40	30	11
22	GEWUERZE	1	1	-	41	28	10
23	ZUCKER	694	120	38	2197	380	135
25	PFLANZL OELE U FETTE Z ERNAEHR	-	-	-	2	2	1
26	MARGARINE U AEHNL SPEISEFETTE	-	-	-	1	1	-
31	SONST PFLANZL NAHRUNGSMITTEL	3818	851	290	6056	1842	658
32	LEB PFLANZEN ZIERGAERT ERZEUGN	34	354	115	106	684	238
	ZUSAMMEN	4577	1336	446	8443	2975	1055
ID	GENUSSMITTEL						
04	ROHTABAK	-	-	-	4000	897	328
06	BIER	564	123	43	1251	244	86
07	BRANNTWEIN	35	45	14	153	240	85
08	WEIN	46	17	6	46	17	6
	ZUSAMMEN	645	185	63	5450	1398	505
	ERNAEHRUNGSWIRTSCHAFT IA-ID	5525	1673	558	14206	4764	1695
IIA	ROHSTOFFE						
02	ZELLWOLLE SYNTHET FASERN U ABF	5	5	2	209	103	40
13	KAUTSCHUK GUTTAPERCHA BALATA	30	17	6	30	17	6
14	ROHGUMMEN SCHELLACK BALSAME	-	3	-	651	390	143
28	SONSTIGE ERZE UND METALLASCHEN	150	8	3	150	8	3
30	SPEISE UND INDUSTRIESALZ	183	41	13	481	98	33
32	SONSTIGE STEINE UND ERDEN	300	26	8	919	86	31
34	SONST ROHSTOFFE F CHEM ERZEUGN	353	549	180	640	1250	441
36	PFLANZL FLECHT U POLSTERSTOFFE	-	-	-	73	206	78
38	SONST ROHSTOFFE AUCH ABFAELLE	104	236	81	128	319	112
	ZUSAMMEN	1125	885	293	3281	2477	887
IIB	HALBWAREN						
02	REYON SYNTHET FAEDEN AUCH GEZW	904	1155	384	1955	2216	780
03	GESPINSTE A ZELLWOLLE SYNTH FASER	-	-	-	2	4	1
08	HOLZMASSE ZELLSTOFF	21	6	2	221	48	17
09	KAUTSCHUK BEARBEITET	49	105	34	118	201	68
10	GLASMASSE ROHGLAS	1914	644	219	3184	1173	419
12	SONST MINERALISCHE BAUSTOFFE	4993	1360	450	12825	2433	852
15	FERROLEGIERUNGEN	237	64	21	697	164	58
17	ALUMINIUM ROH AUCH LEGIERUNGEN	109	118	41	312	312	114
18	KUPFER ROH AUCH LEGIERUNGEN	25	57	18	108	172	62
19	NICKEL ROH AUCH LEGIERUNGEN	-	-	-	-	27	10
21	ZINN ROH AUCH LEGIERUNGEN	-	2	-	-	4	-
22	ZINK ROH AUCH LEGIERUNGEN	3	2	1	3	2	1
23	SONST UNEDLE METALLE ROH	51	138	47	69	193	67
24	FETTSAEUREN PARAFFIN VASELIN	4533	1691	574	10603	3431	1228
25	SONST TECHNISCHE FETTE U OELE	756	252	84	1065	362	125
28	KRAFTSTOFFE SCHMIEREOELE ERDGAS	421	251	84	999	620	219
29	TEER U TEERDESTILL ERZEUGNISSE	60	68	22	69	84	29
30	AUFBEREITETE KALDUENGEMITTEL	2	1	1	14	8	4
33	STICKSTOFF A N G DUENGEMITTEL	439	257	86	3071	492	172
35	SONSTIGE CHEMISCHE HALBWAREN	26868	4751	1593	64173	10773	3821
37	GOLD FUER GEWERBLICHE ZWECKE	-	-	-	-	5	2
38	SONSTIGE HALBWAREN	2	21	7	305	111	41
	ZUSAMMEN	41387	10943	3668	99793	22835	8090
IICA	VORERZEUGNISSE						
01	GEWEBE A SEIDE REYON SYNTH FAD	69	507	171	164	1102	389
02	GEWEBE A ZELLWOLLE SYNTH FASER	35	416	141	85	876	311
03	GEWEBE A WOLLE U AND TIERHAAR	6	54	20	16	104	38
04	GEWEBE AUS BAUMWOLLE	8	23	7	41	127	44
05	GEWEBE AUS FLACHS HANF JUTE	-	4	2	-	8	3
08	PAPIER UND PAPPE	3626	1310	438	7663	2670	936
09	FURNIERE SPERRHOLZ U DGL	-	-	-	12	12	4
10	STEINZEUG TON PORZELLANERZEUGN	9	60	19	22	130	45
11	GLAS	95	302	102	313	530	185
12	KUNSTSTOFFE	44603	21258	7171	75583	35102	12304
13	TEERFARBSTOFFE	2762	11324	3783	5255	20487	7179
14	SONST FARBSTOFFE FARBEN LACKE	4089	2596	876	9299	5752	2049
15	DEXTRINE GELATINE UND LEIME	326	175	58	899	497	177

SPEZIALHANDEL NACH LAENDERN

NR. DER SYSTEMATIK	WARENBENENNUNG	JULI/DEZEMBER 1984			JANUAR/DEZEMBER 1984		
		DT*100 KG	1000 DM	1000 \$	DT*100 KG	1000 DM	1000 \$
NOCH	K O L U M B I E N						
	AUSFUHR						
16	SPRENGSTOFFE SCHIESSBED ZUENDW	-	-	-	220	169	64
17	SONST CHEMISCHE VORERZEUGNISSE	47925	25137	8418	111061	56537	20063
19	STAHLROEHRN	2137	479	165	3607	864	305
20	STAB UND FORMEISEN	4129	815	277	10967	1738	622
21	BLECH AUS EISEN	93631	10328	3491	210873	20273	7162
22	DRAHT AUS EISEN	2245	376	124	3439	674	232
23	EISENBAHNOBERBAUMATERIAL	305	56	19	348	68	24
24	SCHMIEDEB GUSS SCHMIEDESTUECKE	-	1	-	32	21	8
25	STANGEN BLECHE USW KUPFER	118	109	37	538	452	163
26	STANGEN BLECHE USW ALUMINIUM	137	100	32	137	100	32
27	STANGEN BLECHE USW AND UNEDL M	35	109	36	72	210	74
28	STANGEN BLECHE USW EDELMETALLE	-	80	27	-	125	44
30	EDELST SCHMUCKST PERLEN BEARB	-	172	56	-	247	85
31	SONSTIGE VORERZEUGNISSE	60	35	12	199	79	28
	ZUSAMMEN	206350	75826	25482	440845	148954	52570
IICB	ENDERZEUGNISSE						
01	STRICKWAREN SEIDE CHEMIEFASERN	2	62	20	40	130	44
02	STRICKWAREN WOLLE U AND TIERH	-	10	3	-	13	4
03	STRICKWAREN AUS BAUMWOLLE	-	13	3	-	14	3
04	SONST KLEIDUNG SEIDE CHEMIEFAS	1	58	18	1	67	20
05	SONST KLEIDUNG WOLLE AND TIERH	-	1	-	-	1	-
06	SONST KLEIDUNG AUS BAUMWOLLE	-	3	-	-	6	-
07	SONST KLEIDUNG FLACHS HANF USW	5	79	26	6	101	34
08	HUETE	1	52	17	5	143	52
09	SONSTIGE SPINNSTOFFWAREN	60	231	75	229	505	178
10	PELZWAREN	-	14	5	-	19	7
11	SCHUHE AUS LEDER	32	216	69	38	237	77
12	ANDERE LEDERWAREN	-	7	4	1	20	10
13	PAPIERWAREN	738	643	214	1676	1507	538
14	BUECHER KARTEN NOTEN BILDER	327	754	248	1042	1481	520
15	HOLZWAREN	29	78	26	213	239	85
16	KAUTSCHUKWAREN	189	561	190	371	1084	383
17	STEINWAREN	85	75	25	221	200	71
18	STEINZEUG PORZELLAN U AE WAREN	32	198	68	360	856	308
19	GLASWAREN	274	488	159	552	926	322
20	MESSERSCHMIEDEWAREN	57	522	172	115	978	339
21	WERKZEUGE LANDWIRTSCH GERAETE	1081	2712	914	2239	4937	1737
22	SONSTIGE EISENWAREN	2351	2457	822	4563	4272	1487
23	WAREN A KUPFER U KUPFERLEGIER	73	131	42	265	363	128
24	EDELMETALLW VERGOLD VERSILB W	2	258	85	2	1957	723
25	SONST WAREN A UNEDLEN METALLEN	709	763	255	1226	1712	611
26	WERKZEUGMASCHINEN WALZWERKSANL	1253	2136	723	2518	7161	2578
27	TEXTIL LEDERINDUSTRIEMASCHINEN	2082	8742	2962	4780	19966	7102
28	LANDMASCHINEN U ACKERSCHLEPPER	1361	1946	660	2528	3641	1280
30	KRAFTMASCHINEN	29	485	164	70	652	226
31	PUMPEN DRUCKLUFMASCHINEN	723	3020	1009	2075	7118	2533
32	FOERDERMITTEL	792	1163	394	2465	4942	1787
33	PAPIER UND DRUCKMASCHINEN	761	2456	826	1458	5867	2087
34	BUEROMASCHINEN	98	4400	1542	282	7496	2681
35	NAHRUNGSMITTELINDUSTRIEMASCHIN	237	2461	843	2193	14156	5184
36	SONSTIGE MASCHINEN	3952	14718	4944	16780	47641	17225
41	ELEKTROTECHNISCHE ERZEUGNISSE	6368	36986	12416	19877	96773	34756
42	UHREN	63	522	174	200	1725	616
43	FEINMECHAN U OPTISCHE ERZEUGN	322	4103	1374	955	11028	3926
44	WACHSWAREN UND SEIFEN	5	4	2	6	6	3
45	WAREN AUS KUNSTSTOFFEN	376	1418	470	2756	3045	1079
46	SPIELFILME BEL FILME PLATTEN	1	58	21	1	101	37
47	PHOTOCHEMISCHE ERZEUGNISSE	1526	2827	950	2995	5199	1819
48	BLEISTIFTE U CHEM BUEROBEDARF	46	125	45	58	195	70
49	PHARMAZEUTISCHE ERZEUGNISSE	1863	17899	6056	4105	43560	15588
50	KOSMETISCHE ERZEUGNISSE	24	109	36	54	225	75
51	SONSTIGE CHEMISCHE ERZEUGNISSE	17586	14662	4907	38579	30658	10848
52	MUSIKINSTRUMENTE	12	97	32	29	252	89
53	KINDERSPIELZEUG CHRISTBAUMSCHM	-	3	1	1	28	10
55	WASSERFAHRZEUGE	1	21	7	2	26	9
56	LUFTFAHRZEUGE	4	733	244	16	6298	2383
57	KRAFTFAHRZEUGE	11066	29007	9606	16179	43669	15051
58	FAHRRAEUER	370	341	112	1535	1145	403
59	SONSTIGE FAHRZEUGE	851	1694	553	852	1695	554
69	SONSTIGE ENDERZEUGNISSE	17228	135256	44084	52702	415435	148772
	ZUSAMMEN	75048	297778	98617	189216	801472	286452
	FERTIGWAREN IICA-IICB	281398	373604	124099	630061	950426	339022
	GEWERBL. WIRTSCHAFT IIA-IICB	323910	385432	128060	733135	975738	347999
III	AUSSERDEM						
01	RUECKWAREN	-	586	196	-	586	196
02	ERSATZLIEFERUNGEN	245	2725	922	909	4546	1596
	INSGESAMT	329680	390416	129736	748250	985634	351486
	DARUNTER						
	EIGENVEREDELUNG	13435	24320	8063	25043	39843	13853
	LOHNVEREDELUNG	21	248	85	24	293	102
	V E N E Z U E L A						
	E I N F U H R						
IA	LEBENDE TIERE						
04	SONSTIGE LEBENDE TIERE	-	-	-	-	2	1
	ZUSAMMEN	-	-	-	-	2	1

SPEZIALHANDEL NACH LAENDERN

NR. DER SYSTEMATIK	WARENBENENNUNG	JULI/DEZEMBER 1984			JANUAR/DEZEMBER 1984		
		DT=100 KG	1000 DM	1000 \$	DT=100 KG	1000 DM	1000 \$
NOCH	V E N E Z U E L A	EINFUHR					
IB	NAHRUNGSMITTEL TIER URSPR						
	05 DAERME	28	21	7	28	21	7
	ZUSAMMEN	28	21	7	28	21	7
IC	NAHRUNGSMITTEL PFL URSPR						
	17 OBST AUSSER SUEDFRUECHTEN	7	3	1	7	3	1
	18 SUEDFRUECHTE	114	45	16	474	187	69
	19 GEMUESE OBSTKONSERV FRUCHTSAFT	7	2	1	7	2	1
	20 KAKAO ROH	480	349	116	2202	1221	440
	21 KAKAOERZEUGNISSE	6	2	1	56	49	18
	23 ZUCKER	-	-	-	-	1	-
	25 PFLANZL OELE U FETTE Z ERNAEHR	694	936	317	892	1170	404
	31 SONST PFLANZL NAHRUNGSMITTEL	1	1	-	1	1	-
	ZUSAMMEN	1309	1338	452	3639	2634	933
ID	GENUSSMITTEL						
	06 BIER	-	-	-	30	3	1
	07 BRANNTWEIN	7	8	3	9	11	4
	ZUSAMMEN	7	8	3	39	14	5
	ERNAEHRUNGSWIRTSCHAFT IA-ID	1344	1367	462	3706	2671	946
IIA	ROHSTOFFE						
	04 BAUMWOLLE REISSBAUMWOLLE ABF	1251	231	80	2763	494	176
	18 ERDEEL ROH	19915034	1252779	421016	42095654	2544644	896365
	19 EISENERZE	2876955	18868	6427	4846266	32333	11381
	28 SONSTIGE ERZE UND METALLASCHEN	815	294	96	1143	408	138
	34 SONST ROHSTOFFE F CHEM ERZEUGN	882	239	82	2649	570	202
	38 SONST ROHSTOFFE AUCH ABFAELLE	-	11	4	-	11	4
	ZUSAMMEN	22794937	1272422	427705	46948475	2578460	908266
IIB	HALBWAREN						
	07 BAU UND NUTZHOLZ SCHNITTHOLZ	1	2	1	1	2	1
	13 ROEISEN	-	-	-	5275	128	46
	15 FERROLEGIERUNGEN	165	33	11	165	33	11
	16 EISENHALBZEUG	771	43	15	3535	194	70
	17 ALUMINIUM ROH AUCH LEGIERUNGEN	3975	1935	680	113738	50221	18898
	18 KUPFER ROH AUCH LEGIERUNGEN	199	65	21	199	65	21
	28 KRAFTSTOFFE SCHMIEREOELE ERDGAS	294793	21184	6963	1399577	96316	34011
	35 SONSTIGE CHEMISCHE HALBWAREN	2041	195	65	2499	238	81
	37 GOLD FUER GEWERBLICHE ZWECKE	-	121	43	-	121	43
	38 SONSTIGE HALBWAREN	1	32	10	3	121	42
	ZUSAMMEN	301946	23610	7809	1524992	147439	53224
IICA	VORERZEUGNISSE						
	03 GEWEBE A WOLLE U AND TIERHAAR	-	2	1	-	2	1
	05 GEWEBE AUS FLACHS HANF JUTE	617	4	1	1779	10	3
	08 PAPIER UND PAPPE	22	2	1	22	2	1
	12 KUNSTSTOFFE	-	-	-	1	3	1
	17 SONST CHEMISCHE VORERZEUGNISSE	1	2	-	1	2	-
	20 STAB UND FORMEISEN	30444	2652	883	30444	2652	883
	22 DRAHT AUS EISEN	-	-	-	116856	8037	3036
	26 STANGEN BLECHE USW ALUMINIUM	4258	1582	548	4994	1902	685
	ZUSAMMEN	35342	4244	1434	154097	12610	4590
IICB	ENDERZEUGNISSE						
	06 SONST KLEIDUNG AUS BAUMWOLLE	-	1	-	-	1	-
	13 PAPIERWAREN	2	2	-	5	8	2
	14 BUECHER KARTEN NOTEN BILDER	10	25	7	21	46	14
	15 HOLZWAREN	1	1	-	2	6	2
	16 KAUTSCHUKWAREN	-	6	1	-	6	1
	19 GLASWAREN	1	1	-	2	4	1
	21 WERKZEUGE LANDWIRTSCH GERAETE	-	1	-	-	7	2
	22 SONSTIGE EISENWAREN	2	14	4	4	17	5
	25 SONST WAREN A UNEDLEN METALLEN	-	-	-	-	1	-
	26 WERKZEUGMASCHINEN WALZWERKSANL	-	-	-	60	201	73
	27 TEXTIL LEDERINDUSTRIEMASCHINEN	-	1	-	-	1	-
	28 LANDMASCHINEN U ACKERSCHLEPPER	1	4	1	1	4	1
	30 KRAFTMASCHINEN	8	11	4	8	11	4
	31 PUMPEN DRUCKLUFTMASCHINEN	2	14	5	2	14	5
	33 PAPIER UND DRUCKMASCHINEN	2	18	6	2	18	6
	34 BUEROMASCHINEN	-	32	10	1	73	25
	35 NAHRUNGSMITTELINDUSTRIEMASCHIN	-	29	10	-	58	21
	36 SONSTIGE MASCHINEN	42	143	48	91	238	83
	41 ELEKTROTECHNISCHE ERZEUGNISSE	98	373	125	115	410	138
	43 FEINMECHAN U OPTISCHE ERZEUGN	-	1	-	6	23	9
	45 WAREN AUS KUNSTSTOFFEN	-	-	-	2	1	1
	46 SPIELFILME BEL FILME PLATTEN	-	5	2	1	12	5
	49 PHARMAZEUTISCHE ERZEUGNISSE	-	1	-	-	1	-
	51 SONSTIGE CHEMISCHE ERZEUGNISSE	-	-	-	3	3	1
	55 WASSERFAHRZEUGE	-	-	-	158950	1389	526
	57 KRAFTFAHRZEUGE	5	24	9	20	26	10
	69 SONSTIGE ENDERZEUGNISSE	-	14	4	-	58	20
	ZUSAMMEN	174	721	236	159296	2637	955
	FERTIGWAREN IICA-IICB	35516	4965	1670	313393	15247	5545
	GEWERBL. WIRTSCHAFT IIA-IICB	23132399	1300997	437184	48786860	2741146	967036
III	AUSSERDEM						
	01 RUECKWAREN	941	1475	498	1275	2242	782
	INSGESAMT	23134684	1303839	438144	40791841	2746059	968763
	DARUNTER						
	EIGENVEREDELUNG	305	376	130	88074	38848	14745
	LOHNVEREDELUNG	4104	2400	835	14241	7241	2632

SPEZIALHANDEL NACH LAENDERN

NR. DER SYSTEMATIK	WARENBENENNUNG	JULI/DEZEMBER 1984			JANUAR/DEZEMBER 1984		
		DT*100 KG	1000 DM	1000 \$	DT*100 KG	1000 DM	1000 \$
NOCH VENEZUELA							
AUSFUHR							
IA	LEBENDE TIERE						
01	PFERDE	5	41	13	5	41	13
		ST	1		1		
04	SONSTIGE LEBENDE TIERE	13	360	121	16	446	152
	ZUSAMMEN	18	401	134	21	487	165
IB	NAHHRUNGSMITTEL TIER URSPR						
01	MILCH	344	68	24	354	99	35
02	BUTTER	3	4	-	3	4	-
03	KAESE	72	59	20	132	107	38
04	FLEISCH UND FLEISCHWAREN	4	7	2	4	7	2
06	FISCHE UND FISCHZUBEREITUNGEN	12	30	10	26	89	32
08	SCHMALZ TALG TIER OELE FETTE	1242	272	89	2176	456	155
09	EIER EIWEISS EIGELB	-	2	1	-	2	1
11	FISCHMEHL UND DGL	20	48	16	28	67	23
	ZUSAMMEN	1697	490	162	2723	831	286
IC	NAHHRUNGSMITTEL PFL URSPR						
08	MJELLEREIERZEUGNISSE	13682	1650	559	29032	3513	1251
09	MALZ	21744	2046	687	158290	12266	4506
10	NICHTOELHALTIGE SAEMEREIEN	2	2	1	2	2	1
14	KARTOFFELN	-	-	-	23080	2777	1017
16	GEMUESE SONST KUECHENGEWAECHSE	58	69	24	63	93	33
19	GEMUESE OBSTKONSERV FRUCHTSAFT	16	5	2	16	5	2
22	GEMUERZE	178	96	32	206	120	42
23	ZUCKER	2789	263	87	3148	324	109
25	PFLANZL OELE U FETTE Z ERNAEHR	1270	296	94	1277	300	96
26	MARGARINE U AEHNL SPEISEFETTE	1300	1055	345	2310	1738	588
31	SONST PFLANZL NAHRUNGSMITTEL	1407	1739	579	4297	3617	1276
	ZUSAMMEN	42446	7221	2410	221721	24755	8921
ID	GENUSSMITTEL						
01	HOPFEN	199	529	178	5409	6918	2590
06	BIER	77	13	4	154	26	9
07	BRANNTWEIN	29	22	9	34	26	10
08	WEIN	390	188	63	764	361	126
	ZUSAMMEN	695	752	254	6361	7331	2735
	ERNAEHRUNGSWIRTSCHAFT IA-ID	44856	8864	2960	230826	33404	12107
IIA	ROHSTOFFE						
02	ZELLWOLLE SYNTHET FASERN U ABF	153	236	80	3079	2030	745
03	WOLLE AND TIERHAARE REISSWOLLE	-	5	2	-	5	2
04	BAUMWOLLE REISSBAUMWOLLE ABF	3678	1595	533	3678	1595	533
06	ABF V GESPINSTWAREN LUMPEN	2	2	1	2	2	1
13	KAUTSCHUK GUTTAPERCHA BALATA	-	-	-	60	26	10
14	ROHGUMMEN SCHELLACK BALSAME	135	150	48	283	244	82
15	DELFRUECHTE FUER TECHN OELE	149	22	8	149	22	8
21	MANGANERZE	-	-	-	50	6	3
28	SONSTIGE ERZE UND METALLASCHEN	120	228	74	433	294	99
30	SPEISE UND INDUSTRIESALZ	411	51	18	550	72	25
32	SONSTIGE STEINE UND ERDEN	3626	360	120	7622	708	248
34	SONST ROHSTOFFE F CHEM ERZEUGN	494	450	149	62225	1608	583
38	SONST ROHSTOFFE AUCH ABFAELLE	126	56	18	258	121	42
	ZUSAMMEN	8894	3155	1051	78389	6733	2381
IIB	HALBWAREN						
01	ROHSEIDE UND SEIDENGESPINSTE	5	23	7	5	30	10
02	REYON SYNTHET FAEDEN AUCH GEZW	1197	1708	575	1824	2326	803
03	GESPINSTE A ZELLWOLLE SYNTH FASER	87	192	63	87	196	64
05	GESPINSTE AUS BAUMWOLLE	12	32	11	13	35	12
08	HOLZMASSE ZELLSTOFF	756	154	52	1446	277	97
09	KAUTSCHUK BEARBEITET	314	288	96	1119	765	269
10	GLASMASSE ROHGLAS	535	317	103	924	479	164
12	SONST MINERALISCHE BAUSTOFFE	6804	853	283	13388	2056	730
15	FERROLEGIERUNGEN	387	192	68	12806	1783	650
16	EISENHALBZEUG	2175	315	103	2175	315	103
17	ALUMINIUM ROH AUCH LEGIERUNGEN	971	717	237	1141	936	317
18	KUPFER ROH AUCH LEGIERUNGEN	221	332	113	291	440	153
19	NICKEL ROH AUCH LEGIERUNGEN	61	134	46	246	373	136
22	ZINK ROH AUCH LEGIERUNGEN	1785	751	249	2365	913	307
23	SONST UNEDLE METALLE ROH	12	92	32	36	196	70
24	FETTSAEUREN PARAFFIN VASELIN	9614	5086	1703	24822	13526	4800
25	SONST TECHNISCHE FETTE U OELE	3802	828	279	6302	1298	454
26	KOKS	-	-	-	20	3	1
27	RUECKST D ERDOEL U TEERDESTILL	53032	3475	1188	147550	9257	3379
28	KRAFTSTOFFE SCHMIERDELE ERDGAS	1214	537	181	2291	1037	366
29	TEER U TEERDESTILL ERZEUGNISSE	262	115	37	279	131	42
30	AUFBEREITETE KALIDUENGEMITTEL	63005	3435	1149	137994	7194	2516
33	STICKSTOFF A N G DUENGEMITTEL	332	195	68	469	271	95
35	SONSTIGE CHEMISCHE HALBWAREN	39981	8283	2804	56794	12282	4291
38	SONSTIGE HALBWAREN	121	77	27	823	193	70
	ZUSAMMEN	186685	28131	9474	415210	56312	19899
IIICA	VORERZEUGNISSE						
01	GEWEBE A SEIDE REYON SYNTH FAD	95	697	234	187	1317	461
02	GEWEBE A ZELLWOLLE SYNTH FASER	97	555	183	110	670	226
03	GEWEBE A WOLLE U AND TIERHAAR	5	28	9	5	46	16
04	GEWEBE AUS BAUMWOLLE	152	845	278	222	1242	427
05	GEWEBE AUS FLACHS HANF JUTE	65	177	60	117	311	111

SPEZIALHANDEL NACH LAENDERN

NR. DER SYSTEMATIK	WARENBENENNUNG	JULI/DEZEMBER 1984			JANUAR/DEZEMBER 1984		
		DT=100 KG	1000 DM	1000 \$	DT=100 KG	1000 DM	1000 \$
NOCH	V E N E Z U E L A						
	AUSFUHR						
06	LEDER	-	-	-	30	279	106
08	PAPIER UND PAPPE	14882	6920	2323	23651	11054	3857
09	FURNIERE SPERRHOLZ U DGL	813	366	119	1298	513	174
10	STEINZEUG TON PORZELLANERZEUGN	10	111	36	44	246	86
11	GLAS	564	344	114	643	588	203
12	KUNSTSTOFFE	54881	33631	11213	96866	55567	19323
13	TEERFARBSTOFFE	2392	11964	4004	4862	22608	7936
14	SONST FARBSTOFFE FARBEN LACKE	16337	8803	2933	39921	17468	6143
15	DEXTRINE GELATINE UND LEIME	1524	1503	495	2165	2060	702
17	SONST CHEMISCHE VORERZEUGNISSE	85629	45436	15182	167756	81619	28588
18	GUSSROEHRN	-	1	-	17162	1614	589
19	STAHLROEHRN	253	145	49	1135	656	240
20	STAB UND FORMEISEN	30517	5857	1966	51922	8823	3065
21	BLECH AUS EISEN	105128	12776	4308	139395	17710	6127
22	DRAHT AUS EISEN	7637	1704	587	9343	1977	689
23	EISENBAHNOBERBAUMATERIAL	363	49	17	363	49	17
24	SCHMIEDB GUSS SCHMIEDESTUECKE	1	3	1	4	21	8
25	STANGEN BLECHE USW KUPFER	970	1062	357	1950	2046	714
26	STANGEN BLECHE USW ALUMINIUM	22147	14480	4876	33700	21529	7519
27	STANGEN BLECHE USW AND UNEDL M	298	638	217	407	868	303
28	STANGEN BLECHE USW EDELMETALLE	4	254	85	8	502	176
30	EDELST SCHMUCKST PERLEN BEARB	-	80	25	-	126	43
31	SONSTIGE VORERZEUGNISSE	67	73	24	144	160	57
	ZUSAMMEN	344831	148502	49695	593410	251669	87906
IICB	ENDERZEUGNISSE						
01	STRICKWAREN SEIDE CHEMIEFASERN	16	103	32	16	112	34
02	STRICKWAREN WOLLE U AND TIERH	-	2	1	-	2	1
03	STRICKWAREN AUS BAUMWOLLE	25	140	46	25	153	51
04	SONST KLEIDUNG SEIDE CHEMIEFAS	14	163	54	14	174	58
05	SONST KLEIDUNG WOLLE AND TIERH	-	2	-	-	3	-
06	SONST KLEIDUNG AUS BAUMWOLLE	9	31	10	9	37	11
07	SONST KLEIDUNG FLACHS HANF USW	3	89	32	3	96	34
09	SONSTIGE SPINNSTOFFWAREN	225	765	255	541	1495	522
10	PELZWAREN	-	2	1	-	6	2
11	SCHUHE AUS LEDER	77	430	146	97	467	158
12	ANDERE LEDERWAREN	29	307	101	49	634	220
13	PAPIERWAREN	1121	1122	376	1666	1761	613
14	BUECHER KARTEN NOTEN BILDER	1006	1367	454	1998	2613	917
15	HOLZWAREN	1322	2816	914	1352	2928	957
16	KAUTSCHUKWAREN	1859	3309	1092	2680	5672	1959
17	STEINWAREN	5556	964	321	6133	1291	444
18	STEINZEUG PORZELLAN U AE WAREN	344	603	205	599	874	306
19	GLASWAREN	1246	935	318	2092	1566	542
20	MESSERSCHMIEDEWAREN	483	3353	1112	792	5500	1903
21	WERKZEUGE LANDWIRTSCH GERAETE	1149	3106	1039	1980	5151	1794
22	SONSTIGE EISENWAREN	5646	6630	2186	10660	17271	6149
23	WAREN A KUPFER U KUPFERLEGIER	68	312	105	178	616	219
24	EDELMETALLW VERGOLD VERSILB W	15	579	197	17	927	327
25	SONST WAREN A UNEDLEN METALLEN	4543	5822	1952	7631	9666	3393
26	WERKZEUGMASCHINEN WALZWERKSANL	4431	12546	4211	6889	18648	6448
27	TEXTIL LEDERINDUSTRIEMASCHINEN	3397	17417	5771	6046	31893	11134
28	LANDMASCHINEN U ACKERSCHLEPPER	3847	5286	1742	4326	7315	2494
30	KRAFTMASCHINEN	141	477	159	213	858	301
31	PUMPEN DRUCKLUFTMASCHINEN	1185	6698	2234	2250	12619	4412
32	FOERDERMITTEL	2872	6286	2086	4814	11056	3846
33	PAPIER UND DRUCKMASCHINEN	1520	7678	2542	3644	14159	4999
34	BUEROMASCHINEN	484	3453	1147	871	8637	3050
35	NAHRUNGSMITTELINDUSTRIEMASCHIN	925	8101	2697	2096	16626	5839
36	SONSTIGE MASCHINEN	9966	45967	15373	17953	76704	26713
41	ELEKTROTECHNISCHE ERZEUGNISSE	23884	52595	17681	40687	87156	30528
42	UHREN	17	277	92	21	320	106
43	FEINMECHAN U OPTISCHE ERZEUGN	418	5840	1978	921	12037	4261
44	WACHSWAREN UND SEIFEN	9	34	11	19	67	24
45	WAREN AUS KUNSTSTOFFEN	759	3928	1321	1255	6509	2293
46	SPIELFILME BEL FILME PLATTEN	-	119	41	-	186	66
47	PHOTOCHEMISCHE ERZEUGNISSE	1552	5555	1835	4669	13691	4813
48	BLEISTIFTE U CHEM BUEROBEDARF	78	371	122	145	621	216
49	PHARMAZEUTISCHE ERZEUGNISSE	4483	34150	11434	10349	64452	22585
50	KOSMETISCHE ERZEUGNISSE	204	328	110	825	1017	371
51	SONSTIGE CHEMISCHE ERZEUGNISSE	50888	27126	9110	118116	53259	18759
52	MUSIKINSTRUMENTE	3	61	21	41	211	79
53	KINDERSPIELZEUG CHRISTBAUMSCHM	3	13	5	5	52	19
55	WASSERFAHRZEUGE	-	-	-	9	34	13
56	LUFTFAHRZEUGE	-	-	-	-	1	-
57	KRAFTFAHRZEUGE	5557	17726	5903	9550	30577	10683
58	FAHRRADER	11	32	11	12	34	12
59	SONSTIGE FAHRZEUGE	5243	3171	1050	5248	3225	1070
69	SONSTIGE ENDERZEUGNISSE	309	1671	547	6540	8004	2894
	ZUSAMMEN	146942	299858	100183	286046	538983	188642
	FERTIGWAREN IICA-IICB	491773	448360	149878	879456	790652	276548
	GEWERBL. WIRTSCHAFT IIA-IICB	687352	479646	160403	1373055	853697	298828
III	AUSSERDEM						
01	RUECKWAREN	-	2	1	-	2	1
02	ERSATZLIEFERUNGEN	102	256	87	325	839	301
	INSGESAMT	732310	488768	163451	1604206	887942	311237
	DARUNTER						
	EIGENVEREDELUNG	64951	43457	14554	100267	81588	28682
	LOHNVEREDELUNG	6339	4607	1521	6389	4907	1632

SPEZIALHANDEL NACH LAENDERN

NR. DER SYSTEMATIK	WARENBENENNUNG	JULI/DEZEMBER 1984			JANUAR/DEZEMBER 1984		
		DT*100 KG	1000 DM	1000 \$	DT*100 KG	1000 DM	1000 \$
G U Y A N A							
E I N F U H R							
IA	LEBENDE TIERE						
04	SONSTIGE LEBENDE TIERE	27	465	156	36	753	262
	ZUSAMMEN	27	465	156	36	753	262
IB	NAHRUNGSMITTEL TIER URSPR						
06	FISCHE UND FISCHZUBEREITUNGEN	2	26	8	2	32	10
	ZUSAMMEN	2	26	8	2	32	10
IC	NAHRUNGSMITTEL PFL URSPR						
07	REIS	11071	1215	406	11071	1215	406
32	LEB PFLANZEN ZIERGAERT ERZEUGN	2	2	-	2	2	-
	ZUSAMMEN	11073	1217	406	11073	1217	406
ID	GENUSSMITTEL						
02	KAFFEE	1	1	-	1	1	-
07	BRANNTWEIN	17101	2639	873	26574	3920	1344
	ZUSAMMEN	17102	2640	873	26575	3921	1344
	ERNAEHRUNGSWIRTSCHAFT IA-ID	28204	4348	1443	37686	5923	2022
IIA	ROHSTOFFE						
08	ANDERE FELLE UND HAEUTE	-	-	-	102	166	63
29	BAUXIT KRYOLITH	898266	23332	7825	1276471	39616	13835
	ZUSAMMEN	898266	23332	7825	1276573	39782	13898
	GEWERBL. WIRTSCHAFT IIA-IICB	898266	23332	7825	1276573	39782	13898
III	AUSSERDEM						
01	RUECKWAREN	-	-	-	33	4	1
02	ERSATZLIEFERUNGEN	1	4	1	1	4	1
	INSGESAMT	926471	27684	9269	1314293	45713	15922
A U S F U H R							
IC	NAHRUNGSMITTEL PFL URSPR						
23	ZUCKER	240	17	6	240	17	6
	ZUSAMMEN	240	17	6	240	17	6
	ERNAEHRUNGSWIRTSCHAFT IA-ID	240	17	6	240	17	6
IIA	ROHSTOFFE						
34	SONST ROHSTOFFE F CHEM ERZEUGN	-	2	1	-	2	1
	ZUSAMMEN	-	2	1	-	2	1
IIB	HALBWAREN						
09	KAUTSCHUK BEARBEITET	11	9	3	11	9	3
11	ZEMENT	-	-	-	600	15	5
12	SONST MINERALISCHE BAUSTOFFE	58	1	-	58	1	-
24	FETTSAEUREN PARAFFIN VASELIN	-	-	-	102	29	11
25	SONST TECHNISCHE FETTE U OELE	56	14	5	56	14	5
26	KOKS	-	-	-	70	5	2
35	SONSTIGE CHEMISCHE HALBWAREN	400	52	18	401	54	19
	ZUSAMMEN	525	76	26	1298	127	45
IICA	VORERZEUGNISSE						
01	GEWEBE A SEIDE REYON SYNTH FAD	-	1	-	-	1	-
02	GEWEBE A ZELLWOLLE SYNTH FASER	8	13	4	8	13	4
08	PAPIER UND PAPPE	40	20	7	72	35	13
10	STEINZEUG TON PORZELLANERZEUGN	-	1	-	-	1	-
11	GLAS	-	-	-	-	2	1
12	KUNSTSTOFFE	-	2	1	-	5	2
14	SONST FARBSTOFFE FARBEN LACKE	-	1	-	-	1	-
17	SONST CHEMISCHE VORERZEUGNISSE	19	18	7	208	50	19
18	GUSSROEHREN	4	1	-	4	1	-
20	STAB UND FORMEISEN	284	22	8	360	27	10
21	BLECH AUS EISEN	1	2	1	1	2	1
25	STANGEN BLECHE USW AND UNEDL M	-	-	-	-	12	5
27	ZUSAMMEN	356	81	28	653	150	55
IICB	ENDERZEUGNISSE						
01	STRICKWAREN SEIDE CHEMIEFASERN	-	2	-	-	6	-
02	STRICKWAREN WOLLE U AND TIERH	-	1	1	-	2	1
04	SONST KLEIDUNG SEIDE CHEMIEFAS	-	-	-	-	6	-
05	SONST KLEIDUNG WOLLE AND TIERH	-	1	-	-	4	-
06	SONST KLEIDUNG AUS BAUMWOLLE	-	1	-	-	3	-
07	SONST KLEIDUNG FLACHS HANF USW	-	-	-	-	1	-
09	SONSTIGE SPINNSTOFFWAREN	25	16	6	25	16	6
10	PELZWAREN	-	3	1	-	11	4
11	SCHUHE AUS LEDER	5	34	12	5	34	12
12	ANDERE LEDERWAREN	-	1	-	-	2	-
13	PAPIERWAREN	-	-	-	1	47	18
14	BUECHER KARTEN NOTEN BILDER	-	-	-	-	2	1
15	HOLZWAREN	-	2	1	2	3	2
16	KAUTSCHUKWAREN	14	21	6	45	54	18
21	WERKZEUGE LANDWIRTSCH GERAETE	22	67	23	82	182	68
22	SONSTIGE EISENWAREN	268	388	133	277	423	145
23	WAREN A KUPFER U KUPFERLEGIER	-	-	-	1	3	1
26	WERKZEUGMASCHINEN WALZWERKSANL	78	278	92	170	443	155
27	TEXTIL LEDERINDUSTRIEMASCHINEN	-	2	1	-	3	1
28	LANDMASCHINEN U ACKERSCHLEPPER	19	30	10	80	85	31
31	PUMPEN DRUCKLUFTMASCHINEN	4	17	5	4	18	6
32	FOERDERMITTEL	36	48	16	36	48	16

SPEZIALHANDEL NACH LAENDERN

NR. DER SYSTEMATIK	WARENBENENNUNG	JULI/DEZEMBER 1984			JANUAR/DEZEMBER 1984		
		DT*100 KG	1000 DM	1000 \$	DT*100 KG	1000 DM	1000 \$
NOCH	G U Y A N A						
	AUSFUHR						
33	PAPIER UND DRUCKMASCHINEN	4	68	24	4	75	26
34	BUEROMASCHINEN	1	4	1	3	18	6
35	NAHRUNGSMITTELINDUSTRIEMASCHINEN	5	21	7	9	47	17
36	SONSTIGE MASCHINEN	70	214	74	132	452	160
41	ELEKTROTECHNISCHE ERZEUGNISSE	261	97	33	996	690	249
43	FEINMECHAN U OPTISCHE ERZEUGN	-	10	3	-	82	30
44	WACHSWAREN UND SEIFEN	13	8	3	13	8	3
45	WAREN AUS KUNSTSTOFFEN	2	8	2	2	15	5
47	PHOTOCHEMISCHE ERZEUGNISSE	8	20	6	8	20	6
48	BLEISTIFTE U CHEM BUEROBEDARF	-	1	-	2	5	1
49	PHARMAZEUTISCHE ERZEUGNISSE	10	9	3	12	45	16
50	KOSMETISCHE ERZEUGNISSE	-	-	-	1	2	1
51	SONSTIGE CHEMISCHE ERZEUGNISSE	45	34	12	48	36	13
57	KRAFTFAHRZEUGE	197	481	162	361	1106	391
69	SONSTIGE ENDERZEUGNISSE	1	2	1	1	6	3
	ZUSAMMEN	1088	1889	638	2320	4003	1412
	FERTIGWAREN IICA-IICB	1444	1870	666	2973	4153	1467
	GEWERBL. WIRTSCHAFT IIA-IICB	1969	2048	693	4271	4282	1513
III	AUSSERDEM						
02	ERSATZLIEFERUNGEN	-	1	-	2	3	1
	INSGESAMT	2209	2066	699	4513	4302	1520
	DARUNTER						
	EIGENVEREDELUNG	178	403	136	369	860	304
	S U R I N A M						
	E I N F U H R						
IA	LEBENDE TIERE						
04	SONSTIGE LEBENDE TIERE	-	2	1	-	4	2
	ZUSAMMEN	-	2	1	-	4	2
IC	NAHRUNGSMITTEL PFL URSPR						
07	REIS	77617	10120	3357	202718	25708	9080
20	KAKAO ROH	1769	1147	388	2169	1432	490
25	PFLANZL OELE U FETTE Z ERNAEHR	1047	332	110	1047	332	110
	ZUSAMMEN	80433	11599	3855	205934	27472	9680
ID	GENUSSMITTEL						
07	BRANNTWEIN	-	-	-	1613	230	85
	ZUSAMMEN	-	-	-	1613	230	85
	ERNAEHRUNGSWIRTSCHAFT IA-ID	80433	11601	3856	207547	27706	9767
IIA	ROHSTOFFE						
11	BAU UND NUTZHOLZ RUNDHOLZ	3796	269	90	9023	655	233
13	KAUTSCHUK GUTTAPERCHA BALATA	28	33	11	28	33	11
	ZUSAMMEN	3824	302	101	9051	688	244
IIB	HALBWAREN						
07	BAU UND NUTZHOLZ SCHNITTHOLZ	252	34	11	444	58	20
14	ALTEISEN SCHROTT	77	15	5	77	15	5
17	ALUMINIUM ROH AUCH LEGIERUNGEN	29485	11407	3903	78636	30787	11083
18	KUPFER ROH AUCH LEGIERUNGEN	317	100	35	622	191	68
24	FETTSAEUREN PARAFFIN VASELIN	1263	121	42	1263	121	42
	ZUSAMMEN	31394	11677	3996	81042	31172	11216
IICB	ENDERZEUGNISSE						
14	BUECHER KARTEN NOTEN BILDER	-	6	1	-	14	3
31	PUMPEN DRUCKLUFTMASCHINEN	-	-	-	5	3	1
36	SONSTIGE MASCHINEN	-	15	5	-	15	5
41	ELEKTROTECHNISCHE ERZEUGNISSE	-	6	2	-	7	2
57	KRAFTFAHRZEUGE	-	-	-	29	61	23
69	SONSTIGE ENDERZEUGNISSE	-	-	-	-	1	-
	ZUSAMMEN	-	27	8	34	101	34
	FERTIGWAREN IICA-IICB	-	27	8	34	101	34
	GEWERBL. WIRTSCHAFT IIA-IICB	35218	12006	4105	90127	31961	11486
III	AUSSERDEM						
01	RUECKWAREN	1	7	2	27	36	13
	INSGESAMT	115652	23614	7963	297701	59703	21276
	DARUNTER						
	EIGENVEREDELUNG	1173	744	251	1416	918	313
	LOHNVEREDELUNG	-	21	7	-	22	7
	A U S F U H R						
IB	NAHRUNGSMITTEL TIER URSPR						
01	MILCH	322	57	19	322	57	19
09	EIER EIWEISS EIGELB	-	-	-	-	1	1
	ZUSAMMEN	322	57	19	322	58	20
IC	NAHRUNGSMITTEL PFL URSPR						
08	MJELLEREIERZEUGNISSE	263	72	24	293	80	27
09	MALZ	3800	288	98	7100	557	202
21	KAKAOERZEUGNISSE	-	-	-	65	68	25
23	ZUCKER	112	14	5	125	24	8
25	PFLANZL OELE U FETTE Z ERNAEHR	4	6	2	12	13	5
31	SONST PFLANZL NAHRUNGSMITTEL	13	10	3	39	35	11
	ZUSAMMEN	4192	390	132	7634	777	278

SPEZIALHANDEL NACH LAENDERN

NR. DER SYSTEMATIK	WARENBENENNUNG	JULI/DEZEMBER 1984			JANUAR/DEZEMBER 1984		
		DT*100 KG	1000 DM	1000 \$	DT*100 KG	1000 DM	1000 \$
NOCH	S U R I N A M						
	AUSFUHR						
	ERNAERHUNGSWIRTSCHAFT IA-ID	4514	447	151	7956	835	298
I IA	ROHSTOFFE						
	03 WOLLE AND TIERHAARE REISSWOLLE	7	14	5	7	14	5
	14 ROHGUMMEN SCHELLACK BALSAME	-	-	-	1	3	1
	30 SPEISE UND INDUSTRIESALZ	504	10	3	1524	27	9
	32 SONSTIGE STEINE UND ERDEN	2153	101	34	2153	102	34
	34 SONST ROHSTOFFE F CHEM ERZEUGN	-	-	-	457	30	12
	36 PFLANZL FLECHT U POLSTERSTOFFE	4	5	1	4	5	1
	ZUSAMMEN	2668	130	43	4146	181	62
I IB	HALBWAREN						
	02 REYON SYNTHET FAEDEN AUCH GEZW	10	31	9	135	126	43
	04 GESPINSTE WOLLE U AND TIERHAAR	1	3	1	1	3	1
	05 GESPINSTE AUS BAUMWOLLE	-	-	-	-	6	2
	09 KAUTSCHUK BEARBEITET	45	39	13	72	63	21
	10 GLASMASSE ROHGLAS	-	-	-	1	1	-
	24 FETTSAEUREN PARAFFIN VASELIN	54	15	5	94	22	8
	25 SONST TECHNISCHE FETTE U OELE	68	16	5	641	133	48
	35 SONSTIGE CHEMISCHE HALBWAREN	183	23	7	961	150	52
	38 SONSTIGE HALBWAREN	497	70	22	497	70	22
	ZUSAMMEN	858	197	62	2402	574	197
I ICA	VORERZEUGNISSE						
	01 GEWEBE A SEIDE REYON SYNTH FAD	-	-	-	2	17	6
	04 GEWEBE AUS BAUMWOLLE	-	1	-	8	26	9
	05 GEWEBE AUS FLACHS HANF JUTE	75	46	15	75	49	15
	06 LEDER	18	111	36	50	232	80
	08 PAPIER UND PAPPE	297	118	39	686	233	82
	09 FURNIERE SPERRHOLZ U DGL	-	-	-	9	5	2
	10 STEINZEUG TON PORZELLANERZEUGN	-	-	-	151	21	8
	11 GLAS	996	166	56	1226	206	70
	12 KUNSTSTOFFE	4846	1514	505	11130	3292	1157
	13 TEERFARBSTOFFE	7	13	4	21	27	9
	14 SONST FARBSTOFFE FARBEN LACKE	214	170	59	408	285	101
	15 DEXTRINE GELATINE UND LEIME	166	57	19	537	173	63
	16 SPRENGSTOFFE SCHIESSBED ZUENDW	9	18	6	13	30	10
	17 SONST CHEMISCHE VORERZEUGNISSE	466	180	56	1225	465	158
	19 STAHLROEHREN	53	30	11	68	43	16
	20 STAB UND FORMEISEN	328	30	11	8206	643	238
	22 DRAHT AUS EISEN	39	17	5	111	45	14
	23 EISENBAHNOBERBAUMATERIAL	3	6	2	3	6	2
	25 STANGEN BLECHE USW KUPFER	18	16	6	43	48	18
	27 STANGEN BLECHE USW AND UNEDL M	3	6	2	3	6	2
	30 EDELST SCHMUCKST PERLEN BEARB	-	6	2	-	6	2
	31 SONSTIGE VORERZEUGNISSE	26	39	12	704	78	27
	ZUSAMMEN	7564	2544	846	24676	5936	2089
I ICB	ENDERZEUGNISSE						
	01 STRICKWAREN SEIDE CHEMIEFASERN	-	17	5	-	24	6
	02 STRICKWAREN WOLLE U AND TIERH	-	2	-	-	2	-
	03 STRICKWAREN AUS BAUMWOLLE	-	-	-	1	8	3
	04 SONST KLEIDUNG SEIDE CHEMIEFAS	1	20	6	1	26	8
	06 SONST KLEIDUNG AUS BAUMWOLLE	-	-	-	2	13	5
	08 HUETE	2	2	1	3	4	2
	09 SONSTIGE SPINNSTOFFWAREN	14	70	23	39	116	40
	10 PELZWAREN	-	8	3	-	8	3
	11 SCHUHE AUS LEDER	16	92	30	45	238	84
	12 ANDERE LEDERWAREN	7	19	6	9	23	8
	13 PAPIERWAREN	147	119	40	238	198	68
	14 BUECHER KARTEN NOTEN BILDER	7	19	6	8	21	7
	15 HOLZWAREN	12	18	7	32	39	15
	16 KAUTSCHUKWAREN	378	110	39	448	239	87
	17 STEINWAREN	-	-	-	-	1	-
	18 STEINZEUG PORZELLAN U AE WAREN	-	7	2	38	38	13
	19 GLASWAREN	35	77	24	39	97	32
	20 MESSERSCHMIEDEWAREN	18	64	21	22	90	30
	21 WERKZEUGE LANDWIRTSCH GERAETE	144	271	91	313	563	197
	22 SONSTIGE EISENWAREN	1657	1168	387	3049	2147	742
	23 WAREN A KUPFER U KUPFERLEGIER	36	116	41	43	139	50
	24 EDELMETALLW VERGOLD VERSILB W	-	1	-	1	6	2
	25 SONST WAREN A UNEDLEN METALLEN	292	361	121	809	791	278
	26 WERKZEUGMASCHINEN WALZWERKSANL	334	633	207	437	1133	393
	27 TEXTIL LEDERINDUSTRIEMASCHINEN	2	27	9	38	170	62
	28 LANDMASCHINEN U ACKERSCHLEPPER	35	84	27	103	211	74
	30 KRAFTMASCHINEN	44	100	34	44	104	35
	31 PUMPEN DRUCKLUFTMASCHINEN	7	30	10	9	60	21
	32 FOERDERMITTEL	256	183	64	337	329	116
	33 PAPIER UND DRUCKMASCHINEN	10	122	42	237	900	335
	34 BUEROMASCHINEN	1	22	7	2	51	18
	35 NAHRUNGSMITTELINDUSTRIEMASCHIN	321	1299	427	385	1940	658
	36 SONSTIGE MASCHINEN	785	976	324	1982	2061	724
	41 ELEKTROTECHNISCHE ERZEUGNISSE	495	980	332	1803	2933	1050
	42 UHREN	-	29	9	-	38	11
	43 FEINMECHAN U OPTISCHE ERZEUGN	32	313	99	66	524	179
	44 WACHSWAREN UND SEIFEN	57	49	17	128	107	39
	45 WAREN AUS KUNSTSTOFFEN	201	222	73	810	569	199
	47 PHOTOCHEMISCHE ERZEUGNISSE	52	54	19	85	104	38
	48 BLEISTIFTE U CHEM BUEROBEDARF	68	135	46	85	184	63
	49 PHARMAZEUTISCHE ERZEUGNISSE	95	256	86	339	440	157
	50 KOSMETISCHE ERZEUGNISSE	152	207	71	472	645	234
	51 SONSTIGE CHEMISCHE ERZEUGNISSE	799	900	301	2073	1946	674
	52 MUSIKINSTRUMENTE	3	17	5	4	21	7

SPEZIALHANDEL NACH LAENDERN

NR. DER SYSTEMATIK	WARENBENENNUNG	JULI/DEZEMBER 1984			JANUAR/DEZEMBER 1984		
		DT*100 KG	1000 DM	1000 \$	DT*100 KG	1000 DM	1000 \$
NOCH	S U R I N A M						
	AUSFUHR						
	53 KINDERSPIELZEUG CHRISTBAUMSCHM	4	8	2	9	18	5
	57 KRAFTFAHRZEUGE	312	807	269	911	1930	677
	58 FAHRRADER	59	61	20	118	187	66
	69 SONSTIGE ENDERZEUGNISSE	38	48	14	181	178	62
	ZUSAMMEN	6928	10123	3367	15798	21614	7577
	FERTIGWAREN IICA-IICB	14492	12667	4213	40474	27550	9666
	GEWERBL. WIRTSCHAFT IIA-IICB	18018	12994	4318	47022	28305	9925
III	AUSSERDEM						
	02 ERSATZLIEFERUNGEN	-	-	-	16	19	7
	INSGESAMT	22532	13441	4469	54994	29159	10230
	DARUNTER						
	EIGENVEREDELUNG	309	291	97	1340	670	237
	LOHNVEREDELUNG	-	-	-	-	2	1
	F R G U A Y A N A						
	E I N F U H R						
IA	LEBENDE TIERE						
	04 SONSTIGE LEBENDE TIERE	1	11	4	1	25	9
	ZUSAMMEN	1	11	4	1	25	9
IC	NAHRUNGSMITTEL PFL URSPR						
	18 SUEDFRUECHTE	-	-	-	6	3	1
	ZUSAMMEN	-	-	-	6	3	1
ID	GENUSSMITTEL						
	07 BRANNTWEIN	237	32	11	237	32	11
	ZUSAMMEN	237	32	11	237	32	11
	ERNAERHUNGSWIRTSCHAFT IA-ID	238	43	15	244	60	21
IIA	ROHSTOFFE						
	08 ANDERE FELLE UND HAEUTE	94	366	126	131	505	177
	ZUSAMMEN	94	366	126	131	505	177
IICA	VORERZEUGNISSE						
	06 LEDER	-	-	-	13	173	62
	ZUSAMMEN	-	-	-	13	173	62
IICB	ENDERZEUGNISSE						
	03 STRICKWAREN AUS BAUMWOLLE	2	21	7	2	21	7
	14 BUECHER KARTEN NOTEN BILDER	-	3	1	-	3	1
	32 FOERDERMITTEL	-	-	-	1	3	1
	41 ELEKTROTECHNISCHE ERZEUGNISSE	-	47	16	-	47	16
	43 FEINMECHAN U OPTISCHE ERZEUGN	-	2	1	-	2	1
	ZUSAMMEN	2	73	25	3	76	26
	FERTIGWAREN IICA-IICB	2	73	25	16	249	88
	GEWERBL. WIRTSCHAFT IIA-IICB	96	439	151	147	754	265
III	AUSSERDEM						
	01 RUECKWAREN	263	258	88	264	281	97
	INSGESAMT	597	740	254	655	1095	383
	DARUNTER						
	LOHNVEREDELUNG	-	33	11	-	33	11
	A U S F U H R						
IC	NAHRUNGSMITTEL PFL URSPR						
	31 SONST PFLANZL NAHRUNGSMITTEL	7	7	2	58	39	14
	ZUSAMMEN	7	7	2	58	39	14
ID	GENUSSMITTEL						
	05 TABAKERZEUGNISSE	24	67	22	52	148	52
	06 BIER	508	76	25	824	123	42
	ZUSAMMEN	532	143	47	876	271	94
	ERNAERHUNGSWIRTSCHAFT IA-ID	539	150	49	934	310	108
IIA	ROHSTOFFE						
	06 ABF V GESPINSTWAREN LUMPEN	-	-	-	5	2	1
	13 KAUTSCHUK GUTTAPERCHA BALATA	-	-	-	-	1	-
	30 SPEISE UND INDUSTRIESALZ	907	26	8	1624	43	14
	ZUSAMMEN	907	26	8	1629	46	15
IIB	HALBWAREN						
	12 SONST MINERALISCHE BAUSTOFFE	2	2	-	2	2	-
	23 SONST UNEDLE METALLE ROH	-	1	-	-	1	-
	28 KRAFTSTOFFE SCHMIEROLE ERDGAS	-	-	-	16	46	16
	38 SONSTIGE HALBWAREN	-	2	1	-	2	1
	ZUSAMMEN	2	5	1	18	51	17
IICA	VORERZEUGNISSE						
	02 GEWEBE A ZELLWOLLE SYNTH FASER	-	-	-	-	1	-
	04 GEWEBE AUS BAUMWOLLE	-	-	-	-	2	1
	11 GLAS	-	-	-	21	4	2
	12 KUNSTSTOFFE	18	17	6	23	23	8
	14 SONST FARBSTOFFE FARBEN LACKE	17	9	3	197	189	68
	17 SONST CHEMISCHE VORERZEUGNISSE	24	20	6	51	36	12
	20 STAB UND FORMEISEN	209	18	7	1206	89	34
	22 DRAHT AUS EISEN	1	3	1	3	5	2

SPEZIALHANDEL NACH LAENDERN

NR. DER SYSTEMATIK	WARENBENENNUNG	JULI/DEZEMBER 1984			JANUAR/DEZEMBER 1984		
		DT*100 KG	1000 DM	1000 \$	DT*100 KG	1000 DM	1000 \$
NOCH F R G U A Y A N A AUSFUHR							
25	STANGEN BLECHE USW KUPFER	1	5	2	1	5	2
26	STANGEN BLECHE USW ALUMINIUM	464	553	179	464	553	179
28	STANGEN BLECHE USW EDELMETALLE	-	-	-	-	1	-
	ZUSAMMEN	734	625	204	1966	908	308
IICB							
	ENDERZEUGNISSE	-	-	-	5	91	35
03	STRICKWAREN AUS BAUMWOLLE	-	-	-	2	22	8
04	SONST KLEIDUNG SEIDE CHEMIEFAS	-	-	-	-	15	6
06	SONST KLEIDUNG AUS BAUMWOLLE	-	-	-	-	28	11
07	SONST KLEIDUNG FLACHS HANF USW	2	13	5	4	12	4
09	SONSTIGE SPINNSTOFFWAREN	1	7	2	1	15	5
11	SCHUHE AUS LEDER	1	15	5	1	15	5
12	ANDERE LEDERWAREN	16	34	12	41	96	36
13	PAPIERWAREN	3	8	2	12	15	5
14	BUECHER KARTEN NOTEN BILDER	6	14	5	27	50	19
15	HOLZWAREN	75	49	16	75	50	16
16	KAUTSCHUKWAREN	80	81	28	232	201	72
18	STEINZEUG PORZELLAN U AE WAREN	-	1	1	-	1	1
19	GLASWAREN	-	1	-	3	7	2
20	MESSERSCHMIEDEWAREN	-	-	-	-	2	-
21	WERKZEUGE LANDWIRTSCH GERAETE	4	9	2	11	22	5
22	SONSTIGE EISENWAREN	6190	3921	1316	9355	5860	2026
23	WAREN A KUPFER U KUPFERLEGIER	-	1	-	-	1	-
24	EDELMETALLW VERGOLD VERSILB W	-	13	4	-	13	4
25	SONST WAREN A UNEDLEN METALLEN	26	63	20	50	86	28
26	WERKZEUGMASCHINEN WALZWERKSANL	100	514	168	107	558	185
28	LANDMASCHINEN U ACKERSCHLEPPER	284	313	101	285	320	103
30	KRAFTMASCHINEN	21	62	20	26	76	25
31	PUMPEN DRUCKLUFTMASCHINEN	1973	1291	421	1991	1343	441
32	FOERDERMITTEL	25	98	32	297	260	92
33	PAPIER UND DRUCKMASCHINEN	-	6	2	1	26	9
34	BUEROMASCHINEN	4	59	21	6	75	27
35	NAHRUNGSMITTELINDUSTRIEMASCHIN	-	-	-	1	5	2
36	SONSTIGE MASCHINEN	10	62	18	148	216	72
41	ELEKTROTECHNISCHE ERZEUGNISSE	112	236	79	188	389	134
42	UHREN	-	2	-	-	2	-
43	FEINMECHAN U OPTISCHE ERZEUGN	3	30	8	9	104	34
44	WACHSWAREN UND SEIFEN	-	-	-	13	14	6
45	WAREN AUS KUNSTSTOFFEN	155	128	43	164	174	59
47	PHOTOCHEMISCHE ERZEUGNISSE	-	4	1	5	12	4
48	BLEISTIFTE U CHEM BUEROBEDARF	-	-	-	1	6	1
49	PHARMAZEUTISCHE ERZEUGNISSE	2	14	5	5	21	8
50	KOSMETISCHE ERZEUGNISSE	-	-	-	21	23	8
51	SONSTIGE CHEMISCHE ERZEUGNISSE	19	36	12	38	62	21
56	LUFTFAHRZEUGE	-	243	79	-	244	79
57	KRAFTFAHRZEUGE	1026	1948	647	1852	3675	1290
59	SONSTIGE FAHRZEUGE	-	-	-	-	2	1
69	SONSTIGE ENDERZEUGNISSE	170	122	41	230	251	89
	ZUSAMMEN	10308	9398	3116	15207	14445	4973
	FERTIGWAREN IICA-IICB	11042	10023	3320	17173	15353	5281
	GEWERBL. WIRTSCHAFT IIA-IICB	11951	10054	3329	18820	15450	5313
III AUSSERDEM							
02	ERSATZLIEFERUNGEN	-	-	-	6	11	4
	INSGESAMT	12490	10204	3378	19760	15771	5425
	DARUNTER						
	EIGENVEREDELUNG	453	883	293	650	1401	489
E C U A D O R							
E I N F U H R							
IA							
04	LEBENDE TIERE	-	-	-	-	-	-
	SONSTIGE LEBENDE TIERE	15	182	62	25	328	118
	ZUSAMMEN	15	182	62	25	328	118
IB							
06	NAHRUNGSMITTEL TIER URSPR	2	2	-	12	17	5
11	FISCHE UND FISCHZUBEREITUNGEN	167737	16206	5307	167737	16206	5307
	FISCHMEHL UND DGL	167739	16208	5307	167749	16223	5312
	ZUSAMMEN	167739	16208	5307	167749	16223	5312
IC							
16	NAHRUNGSMITTEL PFL URSPR	59	7	2	59	7	2
17	GEMUESE SONST KUECHENGEWAECHSE	213	129	41	284	137	44
18	OBST AUSSER SUEDFRUECHTEN	305528	36827	12365	684769	89722	31976
19	SUEDFRUECHTE	75	58	20	75	58	20
20	GEMUESE OBSTKONSERV FRUCHTSAFT	18092	12972	4303	26552	19594	6771
21	KAKAO ROH	1954	1613	535	3884	3054	1072
27	KAKAOERZEUGNISSE	-	-	-	10	1	-
31	OELKUCHEN	1	1	1	1	1	1
32	SONST PFLANZL NAHRUNGSMITTEL	9	17	6	15	22	8
	LEB PFLANZEN ZIERGAERT ERZEUGN	325931	51624	17273	715649	112596	38894
	ZUSAMMEN	325931	51624	17273	715649	112596	38894
ID							
02	GENUSSMITTEL	6513	9341	3123	9655	12383	4250
04	KAFFEE	4	6	3	5	7	3
	ROHTABAK	6517	9347	3126	9660	12390	4253
	ZUSAMMEN	6517	9347	3126	9660	12390	4253
	ERNAERHUNGSWIRTSCHAFT IA-ID	500202	77361	25768	893083	141537	49577
IIA							
05	ROHSTOFFE	1440	460	150	4024	1090	385
	FLACHS HANF JUTE UND DGL	1440	460	150	4024	1090	385

SPEZIALHANDEL NACH LAENDERN

NR. DER SYSTEMATIK		WARENBENENNUNG	JULI/DEZEMBER 1984			JANUAR/DEZEMBER 1984		
			DT*100 KG	1000 DM	1000 \$	DT*100 KG	1000 DM	1000 \$
NOCH	E C U A D O R	EINFUHR						
	08	ANDERE FELLE UND HAEUTE	8	29	10	8	29	10
	15	OELFRUECHTE FUER TECHN OELE	-	-	-	5027	737	284
	28	SONSTIGE ERZE UND METALLASCHEN	221	51	18	221	51	18
	34	SONST ROHSTOFFE F CHEM ERZEUGN	1551	574	195	3271	1209	432
	38	SONST ROHSTOFFE AUCH ABFAELLE	-	-	-	10	1	-
		ZUSAMMEN	3220	1114	373	12561	3117	1129
IIB		HALBWAREN						
	07	BAU UND NUTZHOLZ SCHNITTHOLZ	1442	1232	412	2480	1705	587
	20	BLEI ROH AUCH LEGIERUNGEN	1489	85	30	1489	85	30
	25	SONST TECHNISCHE FETTE U OELE	3239	1268	444	5746	2203	804
	35	SONSTIGE CHEMISCHE HALBWAREN	199	38	13	199	38	13
	37	GOLD FUER GEWERBLICHE ZWECKE	-	1196	409	-	2864	1036
		ZUSAMMEN	6369	3819	1308	9914	6895	2470
IICA		VORERZEUGNISSE						
	03	GEWEBE A WOLLE U AND TIERHAAR	6	10	4	7	14	5
	05	GEWEBE AUS FLACHS HANF JUTE	4	2	1	4	2	1
	09	FURNIERE SPERRHOLZ U DGL	1024	1301	439	1527	2411	851
	12	KUNSTSTOFFE	-	1	-	-	1	-
	13	TEERFARBSTOFFE	-	-	-	150	56	22
	14	SONST FARBSTOFFE FARBEN LACKE	6	61	21	10	98	34
	17	SONST CHEMISCHE VORERZEUGNISSE	50	20	7	50	20	7
		ZUSAMMEN	1090	1395	472	1748	2602	920
IICB		ENDERZEUGNISSE						
	01	STRICKWAREN SEIDE CHEMIEFASERN	3	7	3	3	7	3
	02	STRICKWAREN WOLLE U AND TIERH	8	21	6	8	21	6
	03	STRICKWAREN AUS BAUMWOLLE	1	6	2	13	71	27
	04	SONST KLEIDUNG SEIDE CHEMIEFAS	2	3	-	2	3	-
	05	SONST KLEIDUNG WOLLE AND TIERH	1	2	1	1	2	1
	08	HUETE	6	64	21	17	177	64
	11	SCHUHE AUS LEDER	-	1	-	-	1	-
	12	ANDERE LEDERWAREN	1	5	1	1	5	1
	14	BUECHER KARTEN NOTEN BILDER	-	10	4	-	11	5
	15	HOLZWAREN	60	60	22	65	66	23
	17	STEINWAREN	1	2	1	1	2	1
	27	TEXTIL LEDERINDUSTRIEMASCHINEN	3	13	4	3	13	4
	31	PUMPEN DRUCKLUFTMASCHINEN	-	-	-	2	10	4
	32	FOERDERMITTEL	-	-	-	-	2	1
	34	BUEROMASCHINEN	-	3	1	-	3	1
	36	SONSTIGE MASCHINEN	34	15	5	35	18	6
	41	ELEKTROTECHNISCHE ERZEUGNISSE	-	199	67	2	998	357
	43	FEINMECHAN U OPTISCHE ERZEUGN	1	23	8	1	37	13
	45	WAREN AUS KUNSTSTOFFEN	-	-	-	1	4	1
	49	PHARMAZEUTISCHE ERZEUGNISSE	5	480	158	7	564	189
	51	SONSTIGE CHEMISCHE ERZEUGNISSE	-	-	-	50	6	2
	52	MUSIKINSTRUMENTE	3	1	1	3	1	1
	57	KRAFTFAHRZEUGE	3	12	4	13	13	4
	69	SONSTIGE ENDERZEUGNISSE	-	4	2	-	5	2
		ZUSAMMEN	132	931	311	228	2040	716
		FERTIGWAREN IICA-IICB	1222	2326	783	1976	4642	1636
		GEWERBL. WIRTSCHAFT IIA-IICB	10811	7259	2464	24451	14654	5235
III		AUSSERDEM						
	01	RUECKWAREN	82	309	104	93	871	306
		INSGESAMT	511095	84929	28336	917627	157062	55118
		DARUNTER						
		EIGENVEREDELUNG	32081	13342	4418	36579	17238	5873
		LOHNVEREDELUNG	746	893	293	1652	2513	895
		A U S F U H R						
IA		LEBENDE TIERE						
	04	SONSTIGE LEBENDE TIERE	-	8	2	-	11	3
		ZUSAMMEN	-	8	2	-	11	3
IB		NAHRUNGSMITTEL TIER URSPR						
	01	MILCH	-	-	-	25	6	2
	04	FLEISCH UND FLEISCHWAREN	1	1	1	1	1	1
	09	EIER EIWEISS EIGELB	-	-	-	50	68	25
		ZUSAMMEN	1	1	1	76	75	28
IC		NAHRUNGSMITTEL PFL URSPR						
	10	NICHTOELHALTIGE SAEMERETEN	-	2	-	-	4	-
	21	KAKAOERZEUGNISSE	-	3	1	1	4	1
	23	ZUCKER	1051	144	48	1202	193	68
	24	OELFRUECHTE ZUR ERNAEHRUNG	97	31	10	97	31	10
	25	PFLANZL OELE U FETTE Z ERNAEHR	2	2	1	7	6	4
	31	SONST PFLANZL NAHRUNGSMITTEL	1059	611	206	3793	1334	470
		ZUSAMMEN	2209	793	266	5100	1572	553
ID		GENUSSMITTEL						
	01	HOPFEN	100	349	114	100	349	114
	02	KAFFEE	-	-	-	1	1	-
	06	BIER	23	3	1	38	5	2
	07	BRANNTWEIN	15	33	11	18	44	15
	08	WEIN	36	14	4	41	16	5
		ZUSAMMEN	174	399	130	198	415	136
		ERNAEHRUNGSWIRTSCHAFT IA-ID	2384	1201	399	5374	2073	720
IIA		ROHSTOFFE						

SPEZIALHANDEL NACH LAENDERN

NR. DER SYSTEMATIK	WARENBENENNUNG	JULI/DEZEMBER 1984			JANUAR/DEZEMBER 1984		
		DT*100 KG	1000 DM	1000 \$	DT*100 KG	1000 DM	1000 \$
NOCH	E C U A D O R	AUSFUHR					
02	ZELLWOLLE SYNTHET FASERN U ABF	5176	3019	1013	13414	6571	2316
06	ABF V GESPINSTWAREN LUMPEN	-	-	-	5	1	-
14	ROHGUMMEN SCHELLACK BALSAME	18	14	5	38	37	12
28	SONSTIGE ERZE UND METALLASCHEN	-	-	-	10	2	1
30	SPEISE UND INDUSTRIESALZ	1	3	-	6	5	-
32	SONSTIGE STEINE UND ERDEN	662	93	33	1639	198	71
34	SONST ROHSTOFFE F CHEM ERZEUGN	249	56	20	249	65	23
36	PFLANZL FLECHT U POLSTERSTOFFE	-	4	1	1	15	5
	ZUSAMMEN	6106	3189	1072	15362	6894	2428
IIB	HALBWAREN						
02	REYON SYNTHET FAEDEN AUCH GEZW	1126	1430	477	1932	2514	881
09	KAUTSCHUK BEARBEITET	219	152	51	422	305	108
10	GLASMASSE ROHGLAS	304	222	76	553	423	150
11	ZEMENT	290	15	5	250	15	5
12	SONST MINERALISCHE BAUSTOFFE	9935	1313	436	18731	2582	905
14	ALTEISEN SCHROTT	-	-	-	402	8	3
16	EISENHALBZEUG	-	-	-	4372	399	143
17	ALUMINIUM ROH AUCH LEGIERUNGEN	1	1	-	72	87	33
18	KUPFER ROH AUCH LEGIERUNGEN	8	17	6	18	32	12
19	NICKEL ROH AUCH LEGIERUNGEN	-	-	-	-	5	1
23	SONST UNEDLE METALLE ROH	2	14	5	4	26	10
24	FETTSAEUREN PARAFFIN VASELIN	13265	2027	694	23869	3758	1332
25	SONST TECHNISCHE FETTE U OELE	408	160	54	435	177	60
28	KRAFTSTOFFE SCHMIEROLE ERDGAS	486	288	94	900	427	144
29	TEER U TEERDESTILL ERZEUGNISSE	2	2	1	2	3	1
30	AUFBEREITETE KALDUENGENMITTEL	-	-	-	-	1	-
33	STICKSTOFF A N G DUENGENMITTEL	3355	408	137	22043	1611	578
35	SONSTIGE CHEMISCHE HALBWAREN	8539	1911	639	19840	3758	1316
38	SONSTIGE HALBWAREN	-	-	-	52	14	5
	ZUSAMMEN	37900	7960	2675	93897	16145	5687
IICA	VORERZEUGNISSE						
01	GEWEBE A SEIDE REYON SYNTH FAD	6	43	14	14	87	29
02	GEWEBE A ZELLWOLLE SYNTH FASER	2	19	6	10	72	26
03	GEWEBE A WOLLE U AND TIERHAAR	-	9	3	-	9	3
04	GEWEBE AUS BAUMWOLLE	2	12	4	25	64	23
05	GEWEBE AUS FLACHS HANF JUTE	3	12	4	25	83	31
06	LEDER	-	-	-	177	57	21
08	PAPIER UND PAPPE	991	370	126	1476	494	169
09	FURNIERE SPERRHOLZ U DGL	-	-	-	1	2	1
10	STEINZEUG TON PORZELLANERZEUGN	18	55	18	69	147	51
11	GLAS	1237	119	37	1416	155	50
12	KUNSTSTOFFE	62509	22644	7609	106652	37168	13008
13	TEERFARBSTOFFE	868	3513	1182	1703	6655	2336
14	SONST FARBSTOFFE FARBEN LACKE	3839	2141	723	9429	4438	1574
15	DEXTRINE GELATINE UND LEIME	1532	314	109	1800	479	170
16	SPRENGSTOFFE SCHIESSBED ZUENDW	2	11	4	11	34	13
17	SONST CHEMISCHE VORERZEUGNISSE	14659	6866	2294	37598	14777	5223
19	STAHLROEHREN	208	114	39	444	149	52
20	STAB UND FORMEISEN	10451	1190	412	13199	1732	611
21	BLECH AUS EISEN	16655	3173	1043	33266	5771	2010
22	DRAHT AUS EISEN	2341	332	109	2410	398	134
24	SCHMIEDEB GUSS SCHMIEDESTUECKE	-	-	-	1000	140	53
25	STANGEN BLECHE USW KUPFER	882	636	222	3004	2173	791
26	STANGEN BLECHE USW ALUMINIUM	1139	893	298	2429	1783	627
27	STANGEN BLECHE USW AND UNEDL M	6	44	15	42	128	44
28	STANGEN BLECHE USW EDELMETALLE	-	2	2	-	2	2
30	EDELST SCHMUCKST PERLEN BEARB	-	5	1	-	5	1
31	SONSTIGE VORERZEUGNISSE	65	105	34	401	390	139
	ZUSAMMEN	117415	42622	14308	216601	77392	27192
IICB	ENDERZEUGNISSE						
01	STRICKWAREN SEIDE CHEMIEFASERN	-	8	2	-	12	3
02	STRICKWAREN WOLLE U AND TIERH	-	4	1	-	4	1
03	STRICKWAREN AUS BAUMWOLLE	-	3	1	-	5	2
04	SONST KLEIDUNG SEIDE CHEMIEFAS	-	4	-	-	12	1
05	SONST KLEIDUNG WOLLE AND TIERH	-	1	-	-	1	-
06	SONST KLEIDUNG AUS BAUMWOLLE	-	1	-	-	2	-
07	SONST KLEIDUNG FLACHS HANF USW	-	2	1	1	16	6
08	HUETE	11	25	9	61	387	146
09	SONSTIGE SPINNSTOFFWAREN	62	240	79	115	333	114
10	PELZWAREN	-	5	2	-	5	2
11	SCHUHE AUS LEDER	2	27	9	3	36	12
12	ANDERE LEDERWAREN	1	7	1	1	8	1
13	PAPIERWAREN	572	465	156	1351	1090	386
14	BUECHER KARTEN NOTEN BILDER	139	211	67	374	486	170
15	HOLZWAREN	71	120	39	129	185	64
16	KAUTSCHUKWAREN	271	867	295	812	1636	582
17	STEINWAREN	76	97	33	144	181	64
18	STEINZEUG PORZELLAN U AE WAREN	31	133	40	61	225	74
19	GLASWAREN	425	481	157	1142	1027	358
20	MESSERSCHMIEDEWAREN	84	176	57	158	315	108
21	WERKZEUGE LANDWIRTSCH GERAETE	933	1992	665	2069	4669	1657
22	SONSTIGE EISENWAREN	1351	1456	494	3027	2676	961
23	WAREN A KUPFER U KUPFERLEGIER	5	24	8	11	47	17
24	EDELMETALLW VERGOLD VERSILB W	4	696	238	7	1481	537
25	SONST WAREN A UNEDLEN METALLEN	555	1002	334	1313	1971	696
26	WERKZEUGMASCHINEN WALZWERKSANL	407	2035	683	1286	4508	1589
27	TEXTIL LEDERINDUSTRIEMASCHINEN	951	4018	1342	1769	6294	2171
28	LANDMASCHINEN U ACKERSCHLEPPER	1415	1988	662	3442	4129	1444
30	KRAFTMASCHINEN	295	2476	846	792	3982	1416
31	PUMPEN DRUCKLUFTMASCHINEN	301	982	324	714	2929	1037

SPEZIALHANDEL NACH LAENDERN

NR. DER SYSTEMATIK	WARENBENENNUNG	JULI/DEZEMBER 1984			JANUAR/DEZEMBER 1984		
		DT*100 KG	1000 DM	1000 \$	DT*100 KG	1000 DM	1000 \$
NOCH	E C U A D O R	AUSFUHR					
32	FOERDERMITTEL	546	1316	448	1188	2076	725
33	PAPIER UND DRUCKMASCHINEN	321	2032	676	511	2796	956
34	BUEROMASCHINEN	30	358	120	49	700	247
35	NAHRUNGSMITTELINDUSTRIEMASCHINEN	298	1939	643	612	2974	1022
36	SONSTIGE MASCHINEN	3244	7198	2440	5319	14678	5197
41	ELEKTROTECHNISCHE ERZEUGNISSE	1908	7793	2619	5902	23619	8445
42	UHREN	-	12	4	1	24	9
43	FEINMECHAN U OPTISCHE ERZEUGN	707	4258	1429	1286	7666	2682
44	WACHSWAREN UND SEIFEN	17	25	7	51	57	19
45	WAREN AUS KUNSTSTOFFEN	387	1320	438	523	2052	702
46	SPIELFILME BEL FILME PLATTEN	-	-	-	1	58	21
47	PHOTOCHEMISCHE ERZEUGNISSE	176	643	212	568	1384	484
48	BLEISTIFTE U CHEM BUEROBEDARF	434	757	257	670	1273	453
49	PHARMAZEUTISCHE ERZEUGNISSE	1791	15241	5155	3320	32257	11434
50	KOSMETISCHE ERZEUGNISSE	25	104	35	46	159	55
51	SONSTIGE CHEMISCHE ERZEUGNISSE	13060	9155	3050	26537	20778	7293
52	MUSIKINSTRUMENTE	9	34	12	11	46	16
53	KINDERSPIELZEUG CHRISTBAUMSCHM	4	11	3	8	39	12
55	WASSERFAHRZEUGE	1	2	1	1	2	1
57	KRAFTFAHRZEUGE	5786	14519	4835	9077	25529	8939
58	FAHRRAEDE	10	10	3	16	15	5
59	SONSTIGE FAHRZEUGE	6	7	3	69	210	79
69	SONSTIGE ENDERZEUGNISSE	128	367	126	1121	5453	2062
	ZUSAMMEN	36850	86647	29061	75669	182497	64477
	FERTIGWAREN IICA-IICB	154265	129269	43369	292270	259889	91669
	GEWERBL. WIRTSCHAFT IIA-IICB	198271	140418	47116	401529	282928	99784
III	AUSSERDEM						
02	ERSATZLIEFERUNGEN	180	720	241	294	1417	507
	INSGESAMT	200835	142339	47756	407197	286418	101011
	DARUNTER						
	EIGENVEREDELUNG	13113	10777	3625	19941	19326	6789
	LOHNVEREDELUNG	70	2250	762	155	2616	897
	P E R U						
	E I N F U H R						
IA	LEBENDE TIERE						
04	SONSTIGE LEBENDE TIERE	1	83	28	2	155	54
	ZUSAMMEN	1	83	28	2	155	54
IB	NAHRUNGSMITTEL TIER URSPR						
05	DAERME	105	458	154	217	925	327
06	FISCHE UND FISCHZUBEREITUNGEN	744	477	157	1261	871	305
08	SCHMALZ TALG TIER OEL FETTE	260977	25064	8668	265202	25490	8824
11	FISCHMEHL UND DGL	373227	38523	13424	568786	60690	21811
	ZUSAMMEN	635053	64522	22403	835466	87976	31267
IC	NAHRUNGSMITTEL PFL URSPR						
11	HUELSENFRUECHTE ZUR ERNAEHRUNG	170	52	17	170	52	17
16	GEMUESE SONST KUECHENGEWAECHSE	7	26	8	364	106	36
17	OBST AUSSER SUEDFRUECHTEN	327	80	26	494	128	43
18	SUEDFRUECHTE	1827	1220	405	3323	2027	698
19	GEMUESE OBSTKONSERV FRUCHTSAFT	3581	2155	723	8464	4351	1530
21	KAKAOERZEUGNISSE	350	305	100	350	305	100
22	GEWUERZE	35	18	6	49	22	8
25	PFLANZL OEL U FETTE Z ERNAEHR	-	-	-	998	1206	446
31	SONST PFLANZL NAHRUNGSMITTEL	-	-	-	-	1	-
32	LEB PFLANZEN ZIERGAERT ERZEUGN	389	985	324	984	2135	748
	ZUSAMMEN	6686	4841	1609	15196	10333	3626
ID	GENUSSMITTEL						
02	KAFFEE	2187	1645	550	4456	3272	1150
04	ROHTABAK	749	505	168	1666	1033	366
05	TABAKERZEUGNISSE	-	-	-	-	1	-
06	BIER	-	-	-	6	2	1
07	BRANNTWEIN	6	8	3	6	8	3
	ZUSAMMEN	2942	2158	721	6134	4316	1520
	ERNAEHRUNGSWIRTSCHAFT IA-ID	644682	71604	24761	856798	102780	36467
IIA	ROHSTOFFE						
02	ZELLWOLLE SYNTHET FASERN U ABF	1	1	-	1	1	-
03	WOLLE AND TIERHAARE REISSWOLLE	4715	7648	2568	11476	21977	7856
04	BAUMWOLLE REISSBAUMWOLLE ABF	10860	6016	2021	16911	9391	3250
06	ABF V GESPINSTWAREN LUMPEN	38	13	4	38	13	4
07	FELLE ZU PELZWERK ROH	10	31	10	30	125	44
08	ANDERE FELLE UND HAUTE	25	27	9	25	27	9
12	PFLANZL STOFFE Z FAERB OD GERB	100	28	10	100	28	10
14	ROHGUMMEN SCHELLACK BALSAME	-	-	-	17	45	16
19	EISENERZE	454848	4023	1337	532629	4668	1573
22	KUPFERERZE UND KIESABBRAENDE	9362	1393	454	14751	2552	900
23	BLEIERZE	21512	2598	906	81498	8397	3028
24	ZINKERZE	225454	23619	7883	510664	49269	17490
28	SONSTIGE ERZE UND METALLASCHEN	13189	17662	5916	23799	31363	10963
32	SONSTIGE STEINE UND ERDEN	7	11	3	19	31	10
34	SONST ROHSTOFFE F CHEM ERZEUGN	1009	187	66	1597	286	103
37	EDELST SCHMUCKST PERLEN ROH	66	37	12	100	119	42
38	SONST ROHSTOFFE AUCH ABFAELLE	9	50	16	14	83	29
	ZUSAMMEN	741205	63344	21215	1193669	128375	45327

SPEZIALHANDEL NACH LAENDERN

NR. DER SYSTEMATIK	WARENBENENNUNG	JULI/DEZEMBER 1984			JANUAR/DEZEMBER 1984		
		DT=100 KG	1000 DM	1000 \$	DT=100 KG	1000 DM	1000 \$
NOCH	P E R U	EINFUHR					
IIB	HALBWAREN						
02	REYON SYNTHET FAEDEN AUCH GEZW	3	8	2	4	12	3
03	GESPINSTE A ZELLW SYNTH FASER	1	1	-	1	1	-
04	GESPINSTE WOLLE U AND TIERHAAR	1589	4673	1558	3649	8865	3095
06	GESPINSTE AUS BAUMWOLLE	8930	11722	3917	20205	25301	8906
07	BAU UND NUTZHOLZ SCHNITTHOLZ	-	-	-	430	65	24
18	KUPFER ROH AUCH LEGIERUNGEN	108288	41197	13779	182780	68924	24019
23	SONST UNEDLE METALLE ROH	592	819	273	2052	2141	760
24	FETTSAEUREN PARAFFIN VASELIN	-	-	-	2103	142	55
35	SONSTIGE CHEMISCHE HALBWAREN	-	-	-	19	16	6
37	GOLD FUER GEWERBLICHE ZWECKE	1	4144	1422	1	4923	1722
38	SONSTIGE HALBWAREN	52	3608	1192	95	7024	2488
	ZUSAMMEN	119456	66172	22143	211339	117414	41078
IICA	VORERZEUGNISSE						
01	GEWEBE A SEIDE REYON SYNTH FAD	-	-	-	39	42	15
02	GEWEBE A ZELLWOLLE SYNTH FASER	205	230	75	205	230	75
03	GEWEBE A WOLLE U AND TIERHAAR	45	252	80	165	920	326
04	GEWEBE AUS BAUMWOLLE	1683	2209	750	6351	7545	2704
05	GEWEBE AUS FLACHS HANF JUTE	70	314	106	104	496	175
06	LEDER	479	906	297	748	1479	510
07	FELLE ZU PELZWERK BEARBEITET	56	391	130	79	666	231
09	FURNIERE SPERRHOLZ U DGL	975	93	31	1134	115	39
11	GLAS	204	16	5	204	16	5
12	KUNSTSTOFFE	48	42	15	62	45	16
14	SONST FARBSTOFFE FARBEN LACKE	1	183	59	3	270	91
17	SONST CHEMISCHE VORERZEUGNISSE	403	595	199	418	709	240
25	STANGEN BLECHE USW KUPFER	2	2	1	82	73	27
27	STANGEN BLECHE USW AND UNEDL M	-	-	-	60	28	11
30	EDELST SCHMUCKST PERLEN BEARB	-	7	3	-	9	4
31	SONSTIGE VORERZEUGNISSE	1400	1215	409	2214	1909	669
	ZUSAMMEN	5571	6455	2160	11868	14552	5138
IICB	ENDERZEUGNISSE						
01	STRICKWAREN SEIDE CHEMIEFASERN	-	-	-	29	94	33
02	STRICKWAREN WOLLE U AND TIERH	30	266	88	53	375	129
03	STRICKWAREN AUS BAUMWOLLE	635	1648	552	2557	6942	2500
04	SONST KLEIDUNG SEIDE CHEMIEFAS	6	31	10	8	45	16
05	SONST KLEIDUNG WOLLE AND TIERH	1	38	12	1	38	12
06	SONST KLEIDUNG AUS BAUMWOLLE	6	12	4	6	16	6
07	SONST KLEIDUNG FLACHS HANF USW	-	-	-	-	7	2
08	HUETE	2	11	3	2	16	5
09	SONSTIGE SPINNSTOFFWAREN	-	1	-	1	3	1
10	PELZWAREN	5	112	35	8	146	47
11	SCHUHE AUS LEDER	1	5	1	1	7	2
12	ANDERE LEDERWAREN	37	562	190	58	838	294
13	PAPIERWAREN	-	-	-	-	1	-
14	BUECHER KARTEN NOTEN BILDER	2	7	2	2	9	3
15	HOLZWAREN	161	247	83	474	395	136
17	STEINWAREN	6	6	2	9	13	4
18	STEINZEUG PORZELLAN U AE WAREN	39	39	13	64	61	20
19	GLASWAREN	45	109	39	81	223	82
21	WERKZEUGE LANDWIRTSCH GERAETE	-	-	-	20	4	1
22	SONSTIGE EISENWAREN	7	60	21	7	60	21
23	WAREN A KUPFER U KUPFERLEGIER	-	1	-	-	2	-
24	EDELMETALLW VERGOLD VERSILB W	1	52	17	1	78	26
25	SONST WAREN A UNEDLEN METALLEN	-	11	4	-	11	4
27	TEXTIL LEDERINDUSTRIEMASCHINEN	-	-	-	20	69	25
31	PUMPEN DRUCKLUFTMASCHINEN	30	82	28	40	113	39
34	BUEROMASCHINEN	-	4	1	-	4	1
36	SONSTIGE MASCHINEN	-	6	2	2	10	4
41	ELEKTROTECHNISCHE ERZEUGNISSE	4	301	102	7	306	104
43	FEINMECHAN U OPTISCHE ERZEUGN	-	5	2	-	14	5
45	WAREN AUS KUNSTSTOFFEN	-	1	1	-	1	1
49	PHARMAZEUTISCHE ERZEUGNISSE	2	245	85	2	251	87
52	MUSIKINSTRUMENTE	-	1	-	-	2	-
53	KINDERSPIELZEUG CHRISTBAUMSCHM	2	13	4	2	19	5
57	KRAFTFAHRZEUGE	8	6	2	9	9	3
69	SONSTIGE ENDERZEUGNISSE	26	200	64	42	242	78
	ZUSAMMEN	1056	4082	1367	3506	10424	3696
	FERTIGWAREN IICA-IICB	6627	10537	3527	15374	24976	8834
	GEWERBL. WIRTSCHAFT IIA-IICB	867288	140053	46885	1420382	270765	95239
III	AUSSERDEM						
01	RUECKWAREN	593	816	267	1118	1719	595
	INSGESAMT	1512563	212473	71913	2278298	375264	132301
	DARUNTER						
	EIGENVEREDELUNG	62388	7057	2422	64370	9427	3303
	LOHNVEREDELUNG	564	837	288	1495	1740	620
	A U S F U H R						
IA	LEBENDE TIERE						
04	SONSTIGE LEBENDE TIERE	11	235	80	15	352	124
	ZUSAMMEN	11	235	80	15	352	124
IB	NAHRUNGSMITTEL TIER URSPR						
01	MILCH	3000	769	270	7000	1810	650
02	BUTTER	140	78	27	178	98	35
03	KAESE	94	58	18	163	98	31
04	FLEISCH UND FLEISCHWAREN	2	5	1	4	9	2
05	DAERME	-	-	-	24	104	40

SPEZIALHANDEL NACH LAENDERN

NR. DER		JULI/DEZEMBER 1984			JANUAR/DEZEMBER 1984		
SYSTEMATIK		DT=100 KG	1000 DM	1000 \$	DT=100 KG	1000 DM	1000 \$
NOCH	P E R U	AUSFUHR					
	ZUSAMMEN	3236	910	316	7369	2119	758
IC	NAHRUNGSMITTEL PFL URSPR						
01	WEIZEN	49994	2940	973	55994	3302	1108
08	MJELLEREIERZEUGNISSE	45	20	7	11678	1418	545
16	GEMJESE SONST KUECHENGEWAECHSE	9	14	5	20	37	13
19	GEMJESE OBSTKONSERV FRUCHTSAFT	19	25	9	19	25	9
21	KAKADERZEUGNISSE	21	25	8	52	47	16
22	GEWUERZE	63	24	7	65	26	8
23	ZUCKER	122697	7561	2619	297039	20174	7144
24	OELFRUECHTE ZUR ERNAEHRUNG	174	37	13	359	91	33
25	PFLANZL OELE U FETTE Z ERNAEHR	1	1	-	3	3	1
31	SONST PFLANZL NAHRUNGSMITTEL	821	586	197	1196	837	292
	ZUSAMMEN	173844	11233	3838	366425	25960	9169
ID	GENUSSMITTEL						
01	HOPFEN	1042	1760	593	1630	4669	1701
02	KAFFEE	-	2	-	-	2	-
06	BIER	16	2	1	52	7	3
07	BRANNTWEIN	12	13	4	16	17	5
08	WEIN	223	81	28	576	188	69
	ZUSAMMEN	1293	1858	626	2274	4883	1778
	ERNAEHRUNGSWIRTSCHAFT IA-ID	178384	14236	4860	376083	33314	11829
IIA	ROHSTOFFE						
02	ZELLWOLLE SYNTHET FASERN U ABF	1111	364	125	2007	643	230
06	ABF V GESPINSTWAREN LUMPEN	5	3	1	5	3	1
13	KAUTSCHUK GUTTAPERCHA BALATA	-	-	-	18	6	2
14	ROHGUMMEN SCHELLACK BALSAME	41	26	8	59	50	18
28	SONSTIGE ERZE UND METALLASCHEN	20	10	3	20	10	3
30	SPEISE UND INDUSTRIESALZ	957	58	19	1198	73	24
32	SONSTIGE STEINE UND ERDEN	626	73	25	1400	163	58
34	SONST ROHSTOFFE F CHEM ERZEUGN	8	27	8	54	55	19
36	PFLANZL FLECHT U POLSTERSTOFFE	3	7	3	4	10	4
37	EDELST SCHMUCKST PERLEN ROH	10	41	14	10	41	14
	ZUSAMMEN	2781	609	206	4775	1054	373
IIB	HALBWAREN						
01	ROHSEIDE UND SEIDENGESPINSTE	1	27	9	1	57	19
02	REYON SYNTHET FAEEDEN AUCH GEZW	5715	2065	677	5766	2166	714
03	GESPINSTE A ZELLW SYNTH FASER	-	4	1	-	4	1
06	GESPINSTE A FLACHS HANF JUTE	-	-	-	8	37	13
07	BAU UND NUTZ HOLZ SCHNITTHOLZ	580	56	18	580	56	18
08	HOLZMASSE ZELLSTOFF	950	183	61	1150	223	76
09	KAUTSCHUK BEARBEITET	84	99	30	198	202	67
10	GLASMASSE ROHGLAS	26	16	5	33	22	7
12	SONST MINERALISCHE BAUSTOFFE	5570	1409	471	9394	1861	637
13	ROEISEN	504	66	22	504	66	22
15	FERROLEGIERUNGEN	1120	264	86	1670	380	130
16	EISENHALBZEUG	43898	4030	1320	71353	6303	2190
17	ALUMINIUM ROH AUCH LEGIERUNGEN	43	50	17	54	61	21
18	KUPFER ROH AUCH LEGIERUNGEN	28	47	17	45	71	26
19	NICKEL ROH AUCH LEGIERUNGEN	5	9	3	25	43	16
23	SONST UNEDLE METALLE ROH	-	1	-	-	1	-
24	FETTSAEUREN PARAFFIN VASELIN	10606	1917	645	23356	3977	1402
25	SONST TECHNISCHE FETTE U OELE	40	18	6	163	65	24
27	RUECKST D ERDOEL U TEERDESTILL	347	33	11	779	73	25
28	KRAFTSTOFFE SCHMIEROELE ERDGAS	442	297	100	863	443	153
29	TEER U TEERDESTILL ERZEUGNISSE	1763	469	159	2246	575	198
30	AUFBEREITETE KALIDJUNGEMITTEL	1	1	-	5	4	1
33	STICKSTOFF A N G DUENGEMITTEL	23540	869	298	49814	2173	784
35	SONSTIGE CHEMISCHE HALBWAREN	25657	3422	1141	46216	5802	2020
38	SONSTIGE HALBWAREN	5	4	1	185	28	10
	ZUSAMMEN	120925	15356	5098	214408	24693	8574
IIICA	VORERZEUGNISSE						
01	GEWEBE A SEIDE REYON SYNTH FAD	37	192	64	57	326	114
02	GEWEBE A ZELLWOLLE SYNTH FASER	23	222	75	50	445	157
03	GEWEBE A WOLLE U AND TIERHAAR	5	37	11	18	98	33
04	GEWEBE AUS BAUMWOLLE	7	23	8	18	63	23
05	GEWEBE AUS FLACHS HANF JUTE	11	19	6	44	47	16
06	LEDER	-	-	-	-	1	-
08	PAPIER UND PAPPE	1802	1148	389	3619	1976	696
09	FURNIERE SPERRHOLZ U DGL	4	6	2	4	6	2
10	STEINZEUG TON PORZELLANERZEUGN	42	71	25	60	95	32
11	GLAS	163	30	9	257	45	14
12	KUNSTSTOFFE	39242	14785	4967	83219	31208	11066
13	TEERFARBSTOFFE	1205	4500	1508	1962	6996	2429
14	SONST FARBSTOFFE FARBEN LACKE	4349	2605	870	8544	4803	1677
15	DEXTRINE GELATINE UND LEIME	238	194	64	551	444	155
16	SPRENGSTOFFE SCHIESSBED ZUENDW	13	44	15	21	66	22
17	SONST CHEMISCHE VORERZEUGNISSE	42496	16314	5446	75100	28040	9785
19	STAHLROEHRN	110	59	20	1176	242	87
20	STAB UND FORMEISEN	4366	873	294	17437	2697	966
21	BLECH AUS EISEN	143944	23107	7618	193128	30004	10163
22	DRAHT AUS EISEN	398	121	41	1420	306	109
23	EISENBAHNOBERBAUMATERIAL	143	17	6	176	22	8
24	SCHMIEDB GUSS SCHMIEDESTUECKE	-	-	-	7	10	3
25	STANGEN BLECHE USW KUPFER	1980	1319	440	2583	1678	575
26	STANGEN BLECHE USW ALUMINIUM	903	814	276	1926	1578	558
27	STANGEN BLECHE USW AND UNEDL M	193	428	145	226	516	176
28	STANGEN BLECHE USW EDELMETALLE	-	-	-	-	1	-
30	EDELST SCHMUCKST PERLEN BEARB	-	2	1	-	5	2

SPEZIALHANDEL NACH LAENDERN

NR. DER SYSTEMATIK	WARENBENENNUNG	JULI/DEZEMBER 1984			JANUAR/DEZEMBER 1984		
		DT+100 KG	1000 DM	1000 \$	DT+100 KG	1000 DM	1000 \$
NOCH	P E R U	AUSFUHR					
31	SONSTIGE VORERZEUGNISSE	67	45	15	101	88	32
	ZUSAMMEN	241741	66975	22315	391704	111806	38900
IICB	ENDERZEUGNISSE						
01	STRICKWAREN SEIDE CHEMIEFASERN	-	10	3	2	33	10
02	STRICKWAREN WOLLE U AND TIERH	-	8	2	-	9	2
03	STRICKWAREN AUS BAUMWOLLE	-	9	2	-	18	3
04	SONST KLEIDUNG SEIDE CHEMIEFAS	-	15	1	1	38	5
05	SONST KLEIDUNG WOLLE AND TIERH	-	5	-	-	6	-
06	SONST KLEIDUNG AUS BAUMWOLLE	-	11	2	-	26	5
07	SONST KLEIDUNG FLACHS HANF USW	-	1	-	-	7	2
09	SONSTIGE SPINNSTOFFWAREN	330	301	105	431	497	179
10	PELZWAREN	-	17	6	-	24	8
11	SCHUHE AUS LEDER	-	7	-	-	8	-
12	ANDERE LEDERWAREN	1	26	7	5	65	22
13	PAPIERWAREN	347	314	104	498	488	166
14	BUECHER KARTEN NOTEN BILDER	408	417	140	713	743	257
15	HOLZWAREN	27	62	20	71	119	42
16	KAUTSCHUKWAREN	1065	1876	624	1649	2945	1024
17	STEINWAREN	208	301	101	454	621	219
18	STEINZEUG PORZELLAN U AE WAREN	50	58	19	73	140	47
19	GLASWAREN	254	391	129	406	697	244
20	MESSERSCHMIEDEWAREN	38	241	77	52	315	103
21	WERKZEUGE LANDWIRTSCH GERAETE	649	1237	414	1317	2372	838
22	SONSTIGE EISENWAREN	3256	2218	747	15562	5158	1807
23	WAREN A KUPFER U KUPFERLEGIER	50	121	39	71	168	58
24	EDELMETALLV VERGOLD VERSILB W	-	3	1	-	6	2
25	SONST WAREN A UNEDLEN METALLEN	952	1184	395	1948	2370	836
26	WERKZEUGMASCHINEN WALZWERKSANL	835	2721	901	910	3008	1006
27	TEXTIL LEDERINDUSTRIEMASCHINEN	2041	4477	1483	3658	13309	4742
28	LANDMASCHINEN U ACKERSCHLEPPER	1515	2084	692	2572	3441	1192
30	KRAFTMASCHINEN	62	300	101	252	2057	745
31	PUMPEN DRUCKLUFTMASCHINEN	540	2261	757	992	4175	1464
32	FOERDERMITTEL	601	1094	371	1018	2900	1044
33	PAPIER UND DRUCKMASCHINEN	1651	3353	1116	1910	4677	1608
34	BUEROMASCHINEN	185	1247	408	301	2173	750
35	NAHRUNGSMITTELINDUSTRIEMASCHIN	126	613	205	960	3201	1150
36	SONSTIGE MASCHINEN	3897	14036	4653	7563	24791	8630
41	ELEKTROTECHNISCHE ERZEUGNISSE	3163	12880	4317	7632	32070	11436
42	UHREN	93	370	125	152	683	243
43	FEINMECHAN U OPTISCHE ERZEUGN	258	3116	1039	500	6340	2213
44	WACHSWAREN UND SEIFEN	1	3	1	76	38	14
45	WAREN AUS KUNSTSTOFFEN	739	1951	650	1114	3051	1055
46	SPIELFILME BEL FILME PLATTEN	-	3	1	1	18	6
47	PHOTOCHEMISCHE ERZEUGNISSE	354	769	256	605	1271	444
48	BLEISTIFTE U CHEM BUEROBEDARF	221	506	167	382	707	242
49	PHARMAZEUTISCHE ERZEUGNISSE	1436	11877	3992	2951	19626	6849
50	KOSMETISCHE ERZEUGNISSE	100	398	136	161	626	220
51	SONSTIGE CHEMISCHE ERZEUGNISSE	16131	14279	4798	33420	27370	9632
52	MUSIKINSTRUMENTE	17	78	26	23	99	33
53	KINDERSPIELZEUG CHRISTBAUMSCHM	113	203	64	114	210	66
55	WASSERFAHRZEUGE	-	-	-	2	1	-
57	KRAFTFAHRZEUGE	6674	16465	5491	11239	28616	9993
58	FAHRRADER	35	30	11	37	35	13
59	SONSTIGE FAHRZEUGE	90	964	338	325	1225	436
69	SONSTIGE ENDERZEUGNISSE	521	1220	407	989	2197	770
	ZUSAMMEN	49032	106131	35444	103112	204788	71875
	FERTIGWAREN IICA-IICB	290773	173106	57759	494816	316594	110775
	GEWERBL. WIRTSCHAFT IIA-IICB	414479	189071	63063	713999	342341	119722
III	AUSSERDEM						
01	RUECKWAREN	-	10	3	21	25	9
02	ERSATZLIEFERUNGEN	79	522	172	167	998	345
	INSGESAMT	592942	203839	68098	1090270	376678	131905
	DARUNTER						
	EIGENVEREDELUNG	17650	12849	4267	24938	22225	7759
	LOHNVEREDELUNG	7	145	49	7	167	58
B R A S I L I E N							
E I N F U H R							
IA	LEBENDE TIERE						
01	PFERDE	14	39	13	14	39	13
	ST	3	-	-	3	-	-
04	SONSTIGE LEBENDE TIERE	-	2	1	-	14	5
	ZUSAMMEN	14	41	14	14	53	18
IB	NAHRUNGSMITTEL TIER URSPR						
04	FLEISCH UND FLEISCHWAREN	82924	70298	23654	168602	133919	47057
05	DAERME	11210	4405	1475	21719	8421	2955
06	FISCHE UND FISCHZUBEREITUNGEN	220	1614	542	300	2867	1004
11	FISCHMEHL UND DGL	602	71	24	602	71	24
	ZUSAMMEN	94956	76388	25695	191223	145278	51040
IC	NAHRUNGSMITTEL PFL URSPR						
05	MAIS	-	-	-	1	1	-
06	HIRSE UND SONSTIGES GETREIDE	12034	835	291	12586	881	307
08	MUELLEREIERZEUGNISSE	4	3	1	4	3	1
10	NICHTOELHALTIGE SAEMEREIEN	1	5	1	6	30	9
11	HUELSENFRUECHTE ZUR ERNAEHRUNG	891	144	46	891	144	46

SPEZIALHANDEL NACH LAENDERN

NR. DER SYSTEMATIK	WARENBENENNUNG	JULI/DEZEMBER 1984			JANUAR/DEZEMBER 1984		
		DT*100 KG	1000 DM	1000 \$	DT*100 KG	1000 DM	1000 \$
NOCH B R A S I L I E N EINFUHR							
12	HUELSENFR ZUR VIEHFUETTERUNG	-	-	-	179	13	5
16	GEMUESE SONST KUECHENGEWAECHSE	203	138	43	398	200	67
17	OBST AUSSER SUEDFRUECHTEN	6968	1669	552	15347	3873	1373
18	SUEDFRUECHTE	34585	12750	4262	42823	17511	6028
19	GEMUESE OBSTKONSERV FRUCHTSAFT	406738	183532	61559	936196	369004	130191
20	KAKAO ROH	33455	18488	6163	64606	34878	12157
21	KAKAOERZEUGNISSE	1343	1113	367	2578	1643	564
22	GEWUERZE	25151	15726	5194	43512	25367	8758
24	OELFRUECHTE ZUR ERNAEHRUNG	826221	70242	23821	899021	76334	26087
25	PFLANZL OELE U FETTE Z ERNAEHR	61601	37647	12507	136630	75529	26534
27	OELKUCHEN	8189652	428735	145319	13207584	730530	255913
28	KLEIE	25541	755	258	47575	1386	494
29	SONST ABFALLERZEUGN VIEHFUETT	1376120	44542	14898	2401466	81263	28381
31	SONST PFLANZL NAHRUNGSMITTEL	2484	1162	390	4537	1987	695
32	LEB PFLANZEN ZIERGAERT ERZEUGN	908	976	320	1725	1872	655
	ZUSAMMEN	11003900	818462	275992	17817665	1422449	498265
ID							
	GENUSSMITTEL						
02	KAFFEE	502872	461598	154600	917119	828536	290412
03	TEE	229	175	60	590	444	159
04	ROHTABAK	80883	78729	26392	158344	145480	51097
05	TABAKERZEUGNISSE	263	941	310	508	1845	643
07	BRANNTWEIN	5805	1047	346	6221	1343	457
	ZUSAMMEN	590052	542490	181708	1082782	977648	342768
	ERNAEHRUNGSWIRTSCHAFT IA-ID	11688922	1437381	483409	19091684	2545428	892091
IIA							
	ROHSTOFFE						
02	ZELLWOLLE SYNTHET FASERN U ABF	346	110	37	499	156	54
03	WOLLE AND TIERHAARE REISSWOLLE	10494	12316	4161	29579	32426	11652
04	BAUMWOLLE REISSBAUMWOLLE ABF	110438	32306	10586	146311	41838	14084
05	FLACHS HANF JUTE UND DGL	1602	1369	455	2570	1692	575
06	ABF V GESPINSTWAREN LUMPEN	13	13	4	41	36	13
07	FELLE ZU PELZWERK ROH	147	966	320	272	1793	627
08	ANDERE FELLE UND HAEUTE	175	558	191	238	737	257
11	BAU UND NUTZ HOLZ RUNDHOLZ	268	15	5	268	15	5
12	PFLANZL STOFFE Z FAERB OD GERB	160	36	13	160	36	13
14	ROHGUMMEN SCHELLACK BALSAME	65	97	32	122	165	59
19	EISENERZE	78442704	560763	187862	152065116	1093870	384944
21	MANGANERZE	59553	670	235	99604	1106	394
28	SONSTIGE ERZE UND METALLASCHEN	1965	5613	1918	4675	11187	3969
29	BAUXIT KRYOLITH	645869	6730	2210	1054459	10632	3629
32	SONSTIGE STEINE UND ERDEN	271467	14439	4836	486510	23600	8232
34	SONST ROHSTOFFE F CHEM ERZEUGN	6123	3155	1057	13143	7276	2581
36	PFLANZL FLECHT U POLYMERSTOFFE	538	245	81	1091	522	183
37	EDELST SCHMUCKST PERLEN ROH	2153	11203	3760	5615	20603	7220
38	SONST ROHSTOFFE AUCH ABFAELLE	12256	1223	407	19480	2120	740
	ZUSAMMEN	79566336	651827	218170	153929753	1249810	439231
IIB							
	HALBWAREN						
01	ROHSEIDE UND SEIDENGESPINSTE	141	993	333	246	1727	604
02	REYON SYNTHET FAEDEN AUCH GEZW	2046	1499	496	3497	2341	806
03	GESPINSTE A ZELLW SYNTH FASER	2671	2199	736	5085	3959	1388
04	GESPINSTE WOLLE U AND TIERHAAR	626	1302	433	2428	4480	1582
05	GESPINSTE AUS BAUMWOLLE	63880	58652	19682	138563	119217	42118
06	GESPINSTE A FLACHS HANF JUTE	516	932	321	2201	3107	1125
07	BAU UND NUTZ HOLZ SCHNITTHOLZ	32553	5465	1831	110430	17266	6178
08	HOLZMASSE ZELLSTOFF	478068	67658	22845	1192518	149779	53116
09	KAUTSCHUK BEARBEITET	7	37	12	10	79	29
12	SONST MINERALISCHE BAUSTOFFE	910	157	51	2054	346	119
13	ROEISEN	262429	11349	3783	669438	27267	9618
14	ALTEISEN SCHROTT	-	-	-	218	7	3
15	FERROLEGIERUNGEN	76919	41424	13810	204743	101452	36031
16	EISENHALBZEUG	244173	15403	5080	274291	17980	6035
17	ALUMINIUM ROH AUCH LEGIERUNGEN	66703	28001	9482	118517	49598	17358
21	ZINN ROH AUCH LEGIERUNGEN	7414	26233	8719	11362	39602	13667
24	FETTSAEUREN PARAFFIN VASELIN	46800	14428	4816	92752	27584	9690
25	SONST TECHNISCHE FETTE U OELE	36336	12575	4161	131182	41990	15110
28	KRAFTSTOFFE SCHMIEROLE EROGAS	16155	1968	654	71399	8565	3093
29	TEER U TEERDESTILL ERZEUGNISSE	77304	7333	2465	201808	20383	7315
33	STICKSTOFF A N G DUENGEMITTEL	-	-	-	238	7	3
34	GERBSTOFFAUSZUEGE	7986	1429	473	17144	2992	1055
35	SONSTIGE CHEMISCHE HALBWAREN	196669	23658	7905	363321	39463	13736
38	SONSTIGE HALBWAREN	-	-	-	13	105	39
	ZUSAMMEN	1620306	322695	108088	3613458	679296	239818
IICA							
	VORERZEUGNISSE						
01	GEWEBE A SEIDE REYON SYNTH FAD	243	739	247	493	1446	506
02	GEWEBE A ZELLWOLLE SYNTH FASER	549	614	204	994	1236	434
03	GEWEBE A WOLLE U AND TIERHAAR	107	398	137	205	741	261
04	GEWEBE AUS BAUMWOLLE	32875	34600	11555	79218	78716	27851
05	GEWEBE AUS FLACHS HANF JUTE	3290	1372	453	4870	1870	641
06	LEDER	8089	10010	3389	18227	23158	8247
07	FELLE ZU PELZWERK BEARBEITET	313	1126	378	667	2176	765
08	PAPIER UND PAPPE	302638	37438	12612	701493	78689	27883
09	FURNIERE SPERRHOLZ U DGL	117502	31417	10510	272572	65664	23218
10	STEINZEUG TON PORZELLANERZEUGN	5565	2211	748	5844	3288	1149
11	GLAS	23787	12209	4124	52724	27377	9779
12	KUNSTSTOFFE	15795	18921	6422	40731	26266	9132
13	TEERFARBSTOFFE	324	499	167	324	499	167
15	DEKTRINE GELATINE UND LEIME	555	210	71	1791	740	269
16	SPRENGSTOFFE SCHIESSBED ZUENDW	260	625	206	379	928	315
17	SONST CHEMISCHE VORERZEUGNISSE	48769	23347	7874	103085	42901	15082
18	GUSSROEHREN	714	387	131	1614	907	321

SPEZIALHANDEL NACH LAENDERN

NR. DER SYSTEMATIK	WARENBENENNUNG	JULI/DEZEMBER 1984			JANUAR/DEZEMBER 1984		
		DT*100 KG	1000 DM	1000 \$	DT*100 KG	1000 DM	1000 \$
NOCH	B R A S I L I E N						
	EINFUHR						
19	STAHLROEHRN	10547	3525	1172	18241	6918	2433
20	STAB UND FORMEISEN	54686	9367	3159	243962	26295	9493
21	BLECH AUS EISEN	613224	54325	18085	1018143	91116	31906
22	DRAHT AUS EISEN	90139	6472	2261	351529	23554	8596
23	EISENBAHNOBERBAUMATERIAL	3	2	-	3	2	-
25	STANGEN BLECHE USW KUPFER	441	292	95	648	436	150
26	STANGEN BLECHE USW ALUMINIUM	872	359	122	1969	847	299
28	STANGEN BLECHE USW EDELMETALLE	-	-	-	-	1	-
30	EDELST SCHMUCKST PERLEN BEARB	187	4832	1600	191	8710	3028
31	SONSTIGE VORERZEUGNISSE	613	398	132	3880	1755	639
	ZUSAMMEN	1332087	255695	85854	2923797	516236	182564
IICB	ENDERZEUGNISSE						
01	STRICKWAREN SEIDE CHEMIEFASERN	2	11	3	21	227	82
03	STRICKWAREN AUS BAUMWOLLE	2681	6474	2161	11578	36317	13165
04	SONST KLEIDUNG SEIDE CHEMIEFAS	429	1345	450	738	2162	755
06	SONST KLEIDUNG AUS BAUMWOLLE	22116	39673	13299	47123	83757	29624
07	SONST KLEIDUNG FLACHS HANF USW	19	59	19	31	106	37
08	HUETE	140	681	230	246	1224	433
09	SONSTIGE SPINNSTOFFWAREN	10171	2094	716	58378	10035	3668
10	PELZWAREN	932	4950	1660	1401	6861	2368
11	SCHUHE AUS LEDER	3336	19682	6629	6731	37019	13020
12	ANDERE LEDERWAREN	1698	13235	4438	3197	23192	8118
13	PAPIERWAREN	513	132	44	518	151	51
14	BUECHER KARTEN NOTEN BILDER	361	779	265	555	1397	492
15	HOLZWAREN	19091	6215	2077	46045	14674	5211
16	KAUTSCHUKWAREN	1338	3461	1153	2101	6698	2347
17	STEINWAREN	940	159	56	1981	352	125
18	STEINZEUG PORZELLAN U AE WAREN	4898	761	255	6393	1100	379
19	GLASWAREN	64	225	77	223	548	199
20	MESSERSCHMIEDEWAREN	317	1119	378	600	2030	718
21	WERKZEUGE LANDWIRTSCH GERAETE	1009	727	249	2941	1458	521
22	SONSTIGE EISENWAREN	15707	6611	2179	22006	9432	3232
23	WAREN A KUPFER U KUPFERLEGIER	113	284	96	173	372	128
24	EDELMETALLV VERGOLD VERSILB W	4	443	147	9	2995	1083
25	SONST WAREN A UNEDLEN METALLEN	112	288	96	193	444	152
26	WERKZEUGMASCHINEN WALZWERKSANL	1007	1519	505	2231	16275	6082
27	TEXTIL LEDERINDUSTRIEMASCHINEN	2275	2386	801	3100	3552	1235
28	LANDMASCHINEN U ACKERSCHLEPPER	59	121	40	78	234	83
30	KRAFTMASCHINEN	95	1135	395	144	1538	544
31	PUMPEN DRUCKLUFTMASCHINEN	1351	3011	1003	1933	4226	1458
32	FOERDERMITTEL	3010	2926	965	4581	3868	1313
33	PAPIER UND DRUCKMASCHINEN	30	98	33	38	125	44
34	BUEROMASCHINEN	352	1280	430	705	3072	1093
35	NAHRUNGSMITTELINDUSTRIEMASCHIN	74	209	70	112	349	121
36	SONSTIGE MASCHINEN	7412	12720	4269	15195	28867	10225
41	ELEKTROTECHNISCHE ERZEUGNISSE	10669	29150	9715	18540	54267	19024
42	UHREN	5	5	2	7	7	3
43	FEINMECHAN U OPTISCHE ERZEUGN	918	3976	1335	2008	7989	2812
44	WACHSWAREN UND SEIFEN	-	-	-	2	2	1
45	WAREN AUS KUNSTSTOFFEN	9314	6751	2267	19500	12234	4300
46	SPIELFILME BEL FILME PLATTEN	-	18	7	-	38	16
47	PHOTOCHEMISCHE ERZEUGNISSE	-	1	-	-	1	-
48	BLEISTIFTE U CHEM BUEROBEDARF	542	729	249	1249	1367	484
49	PHARMAZEUTISCHE ERZEUGNISSE	1765	21646	7248	2792	36452	12747
50	KOSMETISCHE ERZEUGNISSE	46	17	7	133	37	16
51	SONSTIGE CHEMISCHE ERZEUGNISSE	10962	11219	3667	15226	12453	4124
52	MUSIKINSTRUMENTE	19	50	18	51	119	45
53	KINDERSPIELZEUG CHRISTBAUMSCHM	41	56	19	270	308	114
55	WASSERFAHRZEUGE	127	53	19	127	53	19
56	LUFTFAHRZEUGE	-	110	37	123	1460	539
57	KRAFTFAHRZEUGE	47089	58791	19719	93580	102907	35974
58	FAHRRAEUER	114	60	21	114	60	21
59	SONSTIGE FAHRZEUGE	2154	648	226	2345	843	300
69	SONSTIGE ENDERZEUGNISSE	193	709	237	558	1834	657
	ZUSAMMEN	185614	268802	89981	397924	537088	189302
	FERTIGWAREN IICA-IICB	1517701	524497	175835	3321721	1053324	371866
	GEWERBL. WIRTSCHAFT IIA-IICB	82704343	1499019	502093	160864932	2982430	1050915
III	AUSSERDEM						
01	RUECKWAREN	1439	10927	3588	7379	19263	6666
02	ERSATZLIEFERUNGEN	66	84	28	118	121	42
	INSGESAMT	94394770	2947411	989118	179964113	5547242	1949714
	DARUNTER						
	EIGENVEREDELUNG	310241	176991	59334	466639	314304	110230
	LOHNVEREDELUNG	193006	43685	14551	226715	73100	25449
	PASSIVE VEREDELUNG	319	6155	2052	472	11256	3940
	A U S F U H R						
IA	LEBENDE TIERE						
01	PFERDE	31	127	41	31	127	41
	ST	6	-	-	6	-	-
04	SONSTIGE LEBENDE TIERE	9	858	284	11	1271	441
	ZUSAMMEN	40	985	325	42	1398	482
IB	NAHRUNGSMITTEL TIER URSPR						
01	MILCH	-	-	-	200	68	26
03	KAESE	4	5	3	12	11	5
04	FLEISCH UND FLEISCHWAREN	4	15	4	6	31	11
05	DAERME	1631	387	131	4128	852	303
06	FISCHE UND FISCHZUBEREITUNGEN	39	233	77	101	690	246

SPEZIALHANDEL NACH LAENDERN

NR. DER SYSTEMATIK		WARENBENENNUNG	JULI/DEZEMBER 1984			JANUAR/DEZEMBER 1984		
			DT*100 KG	1000 DM	1000 \$	DT*100 KG	1000 DM	1000 \$
NOCH	B R A S I L I E N	AUSFUHR						
	08	SCHMALZ TALG TIER OELE FETTE	-	-	-	1	1	-
	09	EIER EIWISS EIGELB	95	266	91	113	317	109
		ZUSAMMEN	1773	906	306	4561	1970	700
IC		NAHRUNGSMITTEL PFL URSPR						
	08	MJELLEREIERZEUGNISSE	15000	2001	655	15000	2001	655
	09	MALZ	-	-	-	3000	196	72
	10	NICHTOELHALTIGE SAEMEREIEN	1	13	5	1	15	5
	14	KARTOFFELN	-	-	-	10212	1509	556
	17	OBST AUSSER SUEDFRUECHTEN	3	2	1	3	2	1
	19	GEMJESE OBSTKONSERV FRUCHTSAFT	8	7	1	10	10	2
	21	KAKAOERZEUGNISSE	14	18	4	14	18	4
	22	GEWUERZE	4	5	1	28	32	11
	23	ZUCKER	66	42	14	131	68	23
	24	OELFRUECHTE ZUR ERNAEHRUNG	1262	232	79	1740	378	133
	25	PFLANZL OELE U FETTE Z ERNAEHR	2	10	4	6	21	8
	31	SONST PFLANZL NAHRUNGSMITTEL	1469	715	237	2409	1308	455
		ZUSAMMEN	17829	3045	1001	32554	5558	1925
ID		GENUSSMITTEL						
	01	HOPFEN	2288	3426	1140	4567	6832	2394
	02	KAFFEE	1	2	1	1	2	1
	04	ROHTABAK	236	141	46	236	141	46
	06	BIER	19	2	1	19	2	1
	07	BRANNTWEIN	10	13	4	10	13	4
	08	WEIN	4882	1535	513	6170	1969	673
		ZUSAMMEN	7436	5119	1705	11003	8959	3119
		ERNAEHRUNGSWIRTSCHAFT IA-ID	27078	10055	3337	48160	17885	6226
IIA		ROHSTOFFE						
	02	ZELLWOLLE SYNTHET FASERN U ABF	395	192	64	742	326	113
	03	WOLLE AND TIERHAARE REISSWOLLE	-	3	1	-	4	2
	06	ABF V GESPINSTWAREN LUMPEN	51	6	2	102	16	5
	12	PFLANZL STOFFE Z FAERB OD GERB	2	1	-	2	1	-
	14	ROHGUMMEN SCHELLACK BALSAME	2238	1303	438	4435	2549	896
	16	STEINKOEHLE EINSCHL PRESSKOEHLE	-	-	-	60000	1743	637
	27	SCHWEFELKIES	460	58	20	595	75	27
	28	SONSTIGE ERZE UND METALLASCHEN	-	-	-	213	66	25
	32	SONSTIGE STEINE UND ERDEN	2439	1191	405	4560	1996	701
	34	SONST ROHSTOFFE F CHEM ERZEUGN	7094	698	234	7661	1134	399
	36	PFLANZL FLECHT U POLSTERSTOFFE	6	31	12	7	43	18
	37	EDELST SCHMUCKST PERLEN ROH	50	220	75	51	225	77
	38	SONST ROHSTOFFE AUCH ABFAELLE	22	278	95	26	475	169
		ZUSAMMEN	12757	3981	1346	78394	8653	3069
IIB		HALBWAREN						
	02	REYON SYNTHET FAEDEN AUCH GEZW	842	1449	477	1312	2579	896
	05	GESPINSTE AUS BAUMWOLLE	-	-	-	-	1	-
	07	BAU UND NUTZHOELZ SCHNITTHOLZ	9	9	3	9	9	3
	08	HOLZMASSE ZELLSTOFF	-	-	-	282	67	24
	09	KAUTSCHUK BEARBEITET	3344	1867	631	5440	3086	1064
	10	GLASMASSE ROHGLAS	377	842	281	606	1316	457
	12	SONST MINERALISCHE BAUSTOFFE	1510	758	254	7286	2443	879
	15	FERROLEGIERUNGEN	145	167	56	266	218	74
	17	ALUMINIUM ROH AUCH LEGIERUNGEN	6	9	3	8	11	4
	18	KUPFER ROH AUCH LEGIERUNGEN	143	308	105	223	475	167
	19	NICKEL ROH AUCH LEGIERUNGEN	10	21	8	13	28	11
	20	BLEI ROH AUCH LEGIERUNGEN	4	22	7	6	32	11
	22	ZINK ROH AUCH LEGIERUNGEN	7	6	2	10	10	2
	23	SONST UNEDLE METALLE ROH	93	669	222	170	1153	402
	24	FETTSAEUREN PARAFFIN VASELIN	3583	1490	503	4888	1986	685
	25	SONST TECHNISCHE FETTE U OELE	2	2	1	137	90	33
	26	KOKS	148000	4608	1521	193000	5999	2035
	27	RUECKST D ERDOEL U TEERDESTILL	62235	4263	1464	97324	6347	2206
	28	KRAFTSTOFFE SCHMIEROELE ERDGAS	12513	2154	716	20466	3911	1369
	29	TEER U TEERDESTILL ERZEUGNISSE	2259	662	220	4491	1252	437
	30	AUFBEREITETE KALIDUENGEMITTEL	1	1	-	4	4	1
	33	STICKSTOFF A N G DUENGEMITTEL	67501	382	128	134122	1527	540
	35	SONSTIGE CHEMISCHE HALBWAREN	65574	10196	3400	108097	17192	5987
	38	SONSTIGE HALBWAREN	10	5132	1695	22	8050	2757
		ZUSAMMEN	368168	35037	11697	578182	57786	20044
IIICA		VORERZEUGNISSE						
	01	GEWEBE A SEIDE REYON SYNTH FAD	81	238	79	101	745	267
	02	GEWEBE A ZELLWOLLE SYNTH FASER	123	1761	592	138	1949	660
	03	GEWEBE A WOLLE U AND TIERHAAR	28	211	70	34	326	112
	04	GEWEBE AUS BAUMWOLLE	5	36	14	6	37	14
	05	GEWEBE AUS FLACHS HANF JUTE	3	30	10	4	35	11
	06	LEDER	99	514	170	218	1000	353
	07	FELLE ZU PELZWERK BEARBEITET	35	92	30	128	307	111
	08	PAPIER UND PAPPE	3983	2867	965	6505	4664	1618
	09	FURNIERE SPERRHOELZ U DGL	175	91	32	226	124	44
	10	STEINZEUG TON PORZELLANERZEUGN	150	629	207	263	991	343
	11	GLAS	509	746	249	777	1100	379
	12	KUNSTSTOFFE	92229	54954	18451	159384	93130	32479
	13	TEERFARBSTOFFE	4121	18095	6090	8582	35715	12572
	14	SONST FARBSTOFFE FARBEN LACKE	11262	7078	2380	18057	11289	3945
	15	DEXTRINE GELATINE UND LEIME	512	559	187	1201	1095	384
	16	SPRENGSTOFFE SCHIESSBED ZUENDW	1	7	2	4	17	6
	17	SONST CHEMISCHE VORERZEUGNISSE	352997	172884	57910	1194665	310131	108536
	19	STAHLROEHRN	4082	2348	786	9537	3867	1340
	20	STAB UND FORMEISEN	68603	10763	3575	92370	16648	5738
	21	BLECH AUS EISEN	31661	9477	3190	57203	14510	5045

SPEZIALHANDEL NACH LAENDERN

NR. DER SYSTEMATIK	WARENBENENNUNG	JULI/DEZEMBER 1984			JANUAR/DEZEMBER 1984		
		DT+100 KG	1000 DM	1000 \$	DT+100 KG	1000 DM	1000 \$
NOCH	B R A S I L I E N						
	AUSFUHR						
22	DRAHT AUS EISEN	3270	1492	497	3967	2565	896
23	EISENBAHNOBERBAUMATERIAL	1203	159	51	3411	502	181
24	SCHMIEDEB GUSS SCHMIEDESTUECKE	1088	1369	474	2096	1770	621
25	STANGEN BLECHE USW KUPFER	854	1046	349	1502	2122	745
26	STANGEN BLECHE USW ALUMINIUM	374	382	126	589	585	199
27	STANGEN BLECHE USW AND UNEDL M	1458	3706	1241	1763	7043	2481
28	STANGEN BLECHE USW EDELMETALLE	-	947	315	4	1877	658
30	EDELST SCHMUCKST PERLEN BEARB	-	121	41	-	279	97
31	SONSTIGE VORERZEUGNISSE	152	315	106	294	582	205
	ZUSAMMEN	579058	292917	98189	1563029	515005	180040
IICB	ENDERZEUGNISSE						
01	STRICKWAREN SEIDE CHEMIEFASERN	6	43	13	10	96	30
02	STRICKWAREN WOLLE U AND TIERH	-	3	1	-	5	1
03	STRICKWAREN AUS BAUMWOLLE	-	-	-	-	4	-
04	SONST KLEIDUNG SEIDE CHEMIEFAS	-	15	-	-	29	1
05	SONST KLEIDUNG WOLLE AND TIERH	-	6	-	-	8	1
06	SONST KLEIDUNG AUS BAUMWOLLE	-	2	-	-	11	3
07	SONST KLEIDUNG FLACHS HANF USW	-	1	-	-	1	-
09	SONSTIGE SPINNSTOFFWAREN	259	762	250	593	1509	530
10	PELZWAREN	-	11	2	-	17	5
11	SCHUHE AUS LEDER	-	5	1	-	8	2
12	ANDERE LEDERWAREN	-	8	2	-	97	34
13	PAPIERWAREN	493	820	273	678	1426	502
14	BUECHER KARTEN NOTEN BILDER	2614	3527	1184	4903	6702	2360
15	HOLZWAREN	42	510	168	49	545	182
16	KAUTSCHUKWAREN	2019	2692	890	2336	4647	1610
17	STEINWAREN	2909	1926	653	3075	2495	862
18	STEINZEUG PORZELLAN U AE WAREN	193	607	203	337	1006	350
19	GLASWAREN	408	1537	513	875	3138	1106
20	MESSERSCHMIEDEWAREN	1	52	17	9	115	39
21	WERKZEUGE LANDWIRTSCH GERAETE	283	2145	709	519	3289	1135
22	SONSTIGE EISENWAREN	6132	8554	2865	11336	15577	5455
23	WAREN A KUPFER U KUPFERLEGIER	328	1009	337	671	2752	984
24	EDELMETALLW VERGOLD VERSILB W	-	229	75	-	561	197
25	SONST WAREN A UNEDLEN METALLEN	711	2477	827	1255	4302	1492
26	WERKZEUGMASCHINEN WALZWERKSANL	4383	26957	9035	6290	60466	21140
27	TEXTIL LEDERINDUSTRIEMASCHINEN	4043	28842	9642	9642	47001	16366
28	LANDMASCHINEN U ACKERSCHLEPPER	961	2461	823	2066	5093	1787
30	KRAFTMASCHINEN	5967	18007	6258	11688	32786	11668
31	PUMPEN DRUCKLUFTMASCHINEN	3602	21737	7338	7045	37613	13198
32	FOERDERMITTEL	2524	4289	1416	6384	9355	3331
33	PAPIER UND DRUCKMASCHINEN	1825	9852	3284	7740	29260	10490
34	BUEROMASCHINEN	293	10282	3466	474	14892	5183
35	NAHRUNGSMITTELINDUSTRIEMASCHIN	183	1293	433	436	2118	743
36	SONSTIGE MASCHINEN	43830	234533	78181	66049	312552	106880
41	ELEKTROTECHNISCHE ERZEUGNISSE	30171	136858	45824	135331	985836	360149
42	UHREN	44	443	147	59	776	273
43	FEINMECHAN U OPTISCHE ERZEUGN	723	20394	6852	1484	36451	12766
44	WACHSWAREN UND SEIFEN	-	1	-	-	2	1
45	WAREN AUS KUNSTSTOFFEN	1078	4186	1403	1582	5999	2073
46	SPIELFILME BEL FILME PLATTEN	3	66	20	4	183	62
47	PHOTOCHEMISCHE ERZEUGNISSE	1233	6041	2010	2312	10777	3732
48	BLEISTIFTE U CHEM BUEROBEDARF	15	203	68	26	274	94
49	PHARMAZEUTISCHE ERZEUGNISSE	11381	45197	15180	17146	74537	26039
50	KOSMETISCHE ERZEUGNISSE	6	13	5	9	26	10
51	SONSTIGE CHEMISCHE ERZEUGNISSE	45943	18552	6241	97361	49096	17808
52	MUSIKINSTRUMENTE	10	157	54	17	292	103
53	KINDERSPIELZEUG CHRISTBAUMSCHM	77	101	35	232	352	126
55	WASSERFAHRZEUGE	90050	93121	32255	90076	93262	32309
56	LUFFTFAHRZEUGE	88	1426	475	140	13553	4803
57	KRAFTFAHRZEUGE	36653	71280	23813	61414	122533	42748
58	FAHRRADER	-	1	-	-	4	1
59	SONSTIGE FAHRZEUGE	6282	14203	4758	9011	18476	6282
69	SONSTIGE ENDERZEUGNISSE	2143	6454	2113	2918	8698	2947
	ZUSAMMEN	309909	803891	270112	559906	2020610	719693
	FERTIGWAREN IICA-IICB	888967	1096808	368301	2122935	2535615	899733
	GEWERBL. WIRTSCHAFT IIA-IICB	1269892	1135826	381344	2779511	2602054	922846
III	AUSSERDEM						
01	RUECKWAREN	210	3309	1103	299	6421	2269
02	ERSATZLIEFERUNGEN	2494	1179	394	2704	2108	739
	INSGESAMT	1299674	1150369	386178	2830674	2628468	932080
	DARUNTER						
	EIGENVEREDELUNG	31120	44746	15104	68111	283557	102831
	LOHNVEREDELUNG	176	2808	935	280	3865	1325
	PASSIVE VEREDELUNG	230	765	253	570	1768	628
	C H I L E						
	E I N F U H R						
IA	LEBENDE TIERE						
04	SONSTIGE LEBENDE TIERE	-	12	3	4	67	23
	ZUSAMMEN	-	12	3	4	67	23
IB	NAHRUNGSMITTEL TIER URSPR						
05	DAERME	51	190	64	101	376	134
06	FISCHE UND FISCHZUBEREITUNGEN	1296	2385	787	2840	5407	1899
08	SCHMALZ TALG TIER OELE FETTE	140516	14549	4873	147972	15404	5197
10	HONIG	4874	1148	388	11426	2709	968

SPEZIALHANDEL NACH LAENDERN

NR. DER SYSTEMATIK		WARENBENENNUNG	JULI/DEZEMBER 1984			JANUAR/DEZEMBER 1984		
			DT+100 KG	1000 DM	1000 \$	DT+100 KG	1000 DM	1000 \$
NOCH	C H I L E	EINFUHR						
	11	FISCHMEHL UND DGL	1095198	112163	37242	1965370	220550	77226
		ZUSAMMEN	1241935	130435	43354	2127709	244446	85424
IC		NAHHRUNGSMITTEL PFL URSPR			18		50	18
	10	NICHTOELHALTIGE SAEMEREIEN	156	50	19	2526	485	177
	11	HUELSENFRUECHTE ZUR ERNAEHRUNG	333	55	-	125	11	4
	14	KARTOFFELN	-	-	-	1808	765	276
	16	GEMJESE SONST KUECHENGEWAECHSE	8619	3242	1107	33226	6165	2184
	17	OBST AUSSER SUEDFRUECHTEN	44723	15028	5078	599011	99859	36517
	18	SUEDFRUECHTE	582	66	21	10	4	2
	22	GEWUERZE	-	-	-	2025	717	237
	24	OELFRUECHTE ZUR ERNAEHRUNG	2025	717	237	117821	3684	1360
	28	KLEIE	-	-	-	240	90	35
	31	SONST PFLANZL NAHRUNGSMITTEL	4	4	2	5	7	2
	32	LEB PFLANZEN ZIERGAERT ERZEUGN	1	2	1	756953	111837	40812
		ZUSAMMEN	56443	19164	6484			
ID		GENUSSMITTEL						
	07	BRANNTWEIN	32	24	9	51	38	13
	08	WEIN	268	154	50	637	293	100
		ZUSAMMEN	300	178	59	688	331	113
		ERNAEHRUNGSWIRTSCHAFT IA-ID	1298678	149789	49900	2885354	356681	126372
IIA		ROHSTOFFE						
	03	WOLLE AND TIERHAARE REISSWOLLE	1485	1614	533	31363	27013	10064
	04	BAUMWOLLE REISSBAUMWOLLE ABF	-	-	-	329	155	59
	07	FELLE ZU PELZWERK ROH	6	120	40	6	120	40
	08	ANDERE FELLE UND HAEUETE	51	32	11	143	85	30
	11	BAU UND NUTZHOLZ RUNDHOLZ	1639	176	60	3955	419	149
	22	KUPFERERZE UND KIESABBRAENDE	-	-	-	17364	4413	1700
	28	SONSTIGE ERZE UND METALLASCHEN	66825	50256	17048	118330	89584	31746
	32	SONSTIGE STEINE UND ERDEN	-	-	-	5	2	-
	34	SONST ROHSTOFFE F CHEM ERZEUGN	1272	392	130	2758	908	322
	37	EDELST SCHMUCKST PERLEN ROH	7	13	4	25	26	8
	38	SONST ROHSTOFFE AUCH ABFAELLE	9141	1336	447	12518	1817	626
		ZUSAMMEN	80426	53939	18273	186796	124542	44744
IIB		HALBWAREN						
	06	GESPINSTE A FLACHS HANF JUTE	-	-	-	8	34	13
	07	BAU UND NUTZHOLZ SCHNITTHOLZ	10264	628	214	16088	942	329
	08	HOLZMASSE ZELLSTOFF	167633	23336	7955	413830	50535	18124
	15	FERROLEGIERUNGEN	250	544	187	503	1050	376
	18	KUPFER ROH AUCH LEGIERUNGEN	513770	202210	67483	1263349	491093	174688
	21	ZINN ROH AUCH LEGIERUNGEN	2163	7757	2584	2811	9800	3327
	25	SONST TECHNISCHE FETTE U OELE	10199	1261	415	10199	1261	415
	33	STICKSTOFF A N G DUENGEMITTEL	8795	418	140	15763	735	257
	37	GOLD FUER GEWERBLICHE ZWECKE	3	1856	620	3	2950	1018
	38	SONSTIGE HALBWAREN	348	28903	9684	764	68292	24052
		ZUSAMMEN	713425	266913	89282	1723318	626692	222599
IICA		VORERZEUGNISSE						
	03	GEWEBE A WOLLE U AND TIERHAAR	1	1	-	1	1	-
	06	LEDER	-	2	-	-	2	-
	08	PAPIER UND PAPPE	1424	232	76	1585	247	82
	09	FURNIERE SPERRHOLZ U DGL	967	56	19	1567	274	100
	12	KUNSTSTOFFE	-	-	-	2	1	-
	17	SONST CHEMISCHE VORERZEUGNISSE	7087	9878	3333	14879	17381	6090
		ZUSAMMEN	9479	10169	3428	18034	17906	6272
IICB		ENDERZEUGNISSE						
	01	STRICKWAREN SEIDE CHEMIEFASERN	2	28	10	2	28	10
	02	STRICKWAREN WOLLE U AND TIERH	8	13	4	10	21	7
	03	STRICKWAREN AUS BAUMWOLLE	-	-	-	-	2	-
	04	SONST KLEIDUNG SEIDE CHEMIEFAS	1	5	2	1	6	2
	05	SONST KLEIDUNG WOLLE AND TIERH	1	2	-	1	2	-
	06	SONST KLEIDUNG AUS BAUMWOLLE	-	1	-	-	2	-
	06	HUETE	-	1	-	-	1	-
	14	BUECHER KARTEN NOTEN BILDER	-	14	5	-	21	7
	15	HOLZWAREN	5	23	8	249	61	22
	16	KAUTSCHUKWAREN	-	-	-	44	32	12
	18	STEINZEUG PORZELLAN U AE WAREN	8	15	3	454	440	159
	21	WERKZEUGE LANDWIRTSCH GERAETE	-	22	7	-	25	8
	22	SONSTIGE EISENWAREN	-	4	2	-	4	2
	23	WAREN A KUPFER U KUPFERLEGIER	270	324	110	270	327	111
	24	EDELMETALLW VERGOLD VERSILB W	-	5	2	-	9	4
	25	SONST WAREN A UNEDLEN METALLEN	9	39	11	13	65	20
	26	WERKZEUGMASCHINEN WALZWERKSANL	2	2	1	2	2	1
	31	PUMPEN DRUCKLUFTMASCHINEN	6	3	1	6	3	1
	33	PAPIER UND DRUCKMASCHINEN	-	3	1	-	3	1
	34	BUEROMASCHINEN	-	3	1	-	35	13
	36	SONSTIGE MASCHINEN	33	49	16	33	61	20
	41	ELEKTROTECHNISCHE ERZEUGNISSE	9	145	47	12	448	155
	43	FEINMECHAN U OPTISCHE ERZEUGN	-	6	2	-	10	3
	45	WAREN AUS KUNSTSTOFFEN	2	11	4	2	11	4
	49	PHARMAZEUTISCHE ERZEUGNISSE	14	15	5	14	15	5
	52	MUSIKINSTRUMENTE	-	7	3	-	7	3
	57	KRAFTFAHRZEUGE	30	28	9	32	31	10
	59	SONSTIGE FAHRZEUGE	-	1	-	-	1	-
	69	SONSTIGE ENDERZEUGNISSE	2	30	10	2	54	18
		ZUSAMMEN	402	799	264	1147	1727	598
		FERTIGWAREN IICA-IICB	9881	10968	3692	19181	19633	6870
		GEWERBL. WIRTSCHAFT IIA-IICB	803732	331820	111247	1929295	770867	274213

SPEZIALHANDEL NACH LAENDERN

NR. DER SYSTEMATIK	WARENBENENNUNG	JULI/DEZEMBER 1984			JANUAR/DEZEMBER 1984		
		DT=100 KG	1000 DM	1000 \$	DT=100 KG	1000 DM	1000 \$
NOCH	C H I L E						
	EINFUHR						
III	AUSSERDEM						
01	RUECKWAREN	252	848	284	483	2138	769
02	ERSATZLIEFERUNGEN	1	1	-	1	1	-
	INSGESAMT	2102663	482458	161431	4815133	1129687	401354
	DARUNTER						
	EIGENVEREDELUNG	47805	5146	1754	54798	6208	2146
	LOHNVEREDELUNG	13613	5613	1901	13616	5958	2023
	A U S F U H R						
IA	LEBENDE TIERE						
01	PFERDE	5	10	4	5	10	4
	ST	1			1		
04	SONSTIGE LEBENDE TIERE	1	6	2	1	9	3
	ZUSAMMEN	6	16	6	6	19	7
IB	NAHRUNGSMITTEL TIER URSPR						
01	MILCH	171	33	11	15349	3697	1333
02	BUTTER	1246	597	201	1895	924	323
03	KAESE	283	94	33	468	158	56
04	FLEISCH UND FLEISCHWAREN	1	1	-	1	2	-
05	DAERME	-	-	-	77	228	86
06	FISCHE UND FISCHZUBEREITUNGEN	26	18	6	46	32	11
08	SCHMALZ TALG TIER OELE FETTE	1598	346	116	2298	475	164
09	EIER EIWEISS EIGELB	2	1	-	3	2	-
	ZUSAMMEN	3327	1090	367	20137	5518	1973
IC	NAHRUNGSMITTEL PFL URSPR						
05	MAIS	9	3	1	9	3	1
08	MJELLEREIERZEUGNISSE	84206	4398	1476	209035	11308	4015
10	NICHTOELHALTIGE SAEMEREIEN	609	1427	474	2590	2820	982
11	HUELSENFRUECHTE ZUR ERNAEHRUNG	27	27	9	27	27	9
13	GRUEN UND RAUMFUTTER	2	1	-	2	1	-
16	GEMJESE SONST KUECHENGWAECHSE	-	2	-	-	3	-
19	GEMJESE OBSTKONSERV FRUCHTSAFT	22	12	3	22	12	3
21	KAKAOERZEUGNISSE	123	146	46	375	442	158
22	GEWUERZE	5	12	4	40	54	19
23	ZUCKER	3872	523	177	46637	3377	1207
24	OELFRUECHTE ZUR ERNAEHRUNG	34	15	4	34	15	4
25	PFLANZL OELE U FETTE Z ERNAEHR	279	89	30	286	93	31
26	MARGARINE U AEHNL SPEISEFETTE	-	-	-	120	65	25
31	SONST PFLANZL NAHRUNGSMITTEL	1586	671	223	3207	1173	409
32	LEB PFLANZEN ZIERGAERT ERZEUGN	50	3	1	50	3	1
	ZUSAMMEN	90824	7329	2448	262434	19396	6864
ID	GENUSSMITTEL						
01	HOPFEN	5	8	3	18	28	10
02	KAFFEE	9	23	7	17	47	16
06	BIER	8	2	-	65	9	3
07	BRANNTWEIN	83	71	24	135	102	35
	ZUSAMMEN	105	104	34	235	186	64
	ERNAEHRUNGSWIRTSCHAFT IA-ID	94262	8539	2855	282812	25119	8908
IIA	ROHSTOFFE						
02	ZELLWOLLE SYNTHET FASERN U ABF	5065	3141	1049	10639	5596	1951
03	WOLLE AND TIERHAARE REISSWOLLE	-	-	-	10	47	18
06	ABF V GESPINSTWAREN LUMPEN	100	50	17	195	62	22
14	ROHGUMMEN SCHELLACK BALSAME	148	121	41	401	289	103
27	SCHWEFELKIES	-	-	-	20	2	1
30	SPEISE UND INDUSTRIESALZ	143	20	7	226	30	11
32	SONSTIGE STEINE UND ERDEN	595	74	23	1498	174	59
34	SONST ROHSTOFFE F CHEM ERZEUGN	86	88	31	230	165	58
36	PFLANZL FLECHT U POLSTERSTOFFE	-	-	-	3	9	3
37	EDELST SCHMUECKST PERLEN ROH	-	-	-	-	2	1
38	SONST ROHSTOFFE AUCH ABFAELLE	2	3	1	2	6	2
	ZUSAMMEN	6139	3497	1169	13224	6382	2229
IIB	HALBWAREN						
01	ROHSEIDE UND SEIDENGESPINSTE	1	5	2	1	9	4
02	REYON SYNTHET FAEDEN AUCH GEZW	1038	1343	448	2036	2380	834
03	GESPINSTE A ZELLW SYNTH FASER	25	92	30	79	205	72
05	GESPINSTE AUS BAUMWOLLE	15	62	21	15	62	21
06	GESPINSTE A FLACHS HANF JUTE	1	12	5	1	12	5
08	HOLZMASSE ZELLSTOFF	890	171	58	2050	401	142
09	KAUTSCHUK BEARBEITET	1078	770	263	1952	1520	540
10	GLASMASSE ROHGLAS	40	39	14	48	49	18
11	ZEMENT	4672	75	26	8285	221	80
12	SONST MINERALISCHE BAUSTOFFE	2376	316	108	5001	762	271
15	FERROLEGIERUNGEN	506	88	29	566	104	35
16	EISENHALBZEUG	217	29	10	2229	178	65
17	ALUMINIUM ROH AUCH LEGIERUNGEN	324	172	57	565	302	105
18	KUPFER ROH AUCH LEGIERUNGEN	15	27	9	37	67	23
19	NICKEL ROH AUCH LEGIERUNGEN	98	232	76	144	374	129
20	BLEI ROH AUCH LEGIERUNGEN	3	15	6	3	20	8
22	ZINK ROH AUCH LEGIERUNGEN	371	150	51	373	152	51
23	SONST UNEDLE METALLE ROH	106	176	59	209	308	106
24	FETTSAEUREN PARAFFIN VASELIN	7709	1713	578	19947	3730	1327
25	SONST TECHNISCHE FETTE U OELE	249	148	51	614	307	109
26	KOKS	-	-	-	48300	1145	408
27	RUECKST D ERDOEL U TEERDESTILL	424	34	11	627	57	20
28	KRAFTSTOFFE SCHMIEROLE ERDGAS	2100	760	254	3869	1259	440
29	TEER U TEERDESTILL ERZEUGNISSE	101	32	11	306	67	23

SPEZIALHANDEL NACH LAENDERN

NR. DER SYSTEMATIK	WARENBENENNUNG	JULI/DEZEMBER 1984			JANUAR/DEZEMBER 1984		
		DT*100 KG	1000 DM	1000 \$	DT*100 KG	1000 DM	1000 \$
NOCH	C H I L E	AUSFUHR					
30	AUFBEREITETE KALIDUENGEMITTEL	11	7	3	13	8	4
33	STICKSTOFF A N G DUENGEMITTEL	1100	214	73	5070	393	140
35	SONSTIGE CHEMISCHE HALBWAREN	11933	1820	613	17774	2906	1016
38	SONSTIGE HALBWAREN	1900	247	85	2477	368	131
	ZUSAMMEN	37303	8751	2951	122591	17366	6127
IICA	VORERZEUGNISSE						
01	GEWEBE A SEIDE REYON SYNTH FAD	301	1054	349	533	1767	613
02	GEWEBE A ZELLWOLLE SYNTH FASER	205	570	187	346	1006	349
03	GEWEBE A WOLLE U AND TIERHAAR	25	185	62	45	361	127
04	GEWEBE AUS BAUMWOLLE	94	395	132	181	620	214
05	GEWEBE AUS FLACHS HANF JUTE	319	300	104	456	402	141
06	LEDER	-	-	-	8	20	7
07	FELLE ZU PELZWERK BEARBEITET	-	2	1	-	8	4
08	PAPIER UND PAPPE	1734	929	315	3618	2019	713
09	FURNIERE SPERRHOLZ U DGL	159	27	9	180	29	10
10	STEINZEUG TON PORZELLANERZEUGN	905	701	236	1345	1147	406
11	GLAS	197	289	94	273	471	161
12	KUNSTSTOFFE	52452	20018	6746	81290	33613	11771
13	TEERFARBSTOFFE	1502	4587	1547	3226	9251	3263
14	SONST FARBSTOFFE FARBEN LACKE	5677	4134	1387	13207	7343	2570
15	DEXTRINE GELATINE UND LEIME	306	339	114	516	615	214
16	SPRENGSTOFFE SCHIESSBED ZUENDW	225	279	93	1697	1296	471
17	SONST CHEMISCHE VORERZEUGNISSE	28730	12601	4239	61185	24701	8719
18	GUSSROEHREN	5	10	3	9	19	7
19	STAHLROEHREN	2768	592	199	7166	1522	544
20	STAB UND FORMEISEN	14465	2349	796	28455	4017	1405
21	BLECH AUS EISEN	30802	4162	1403	60804	8688	3066
22	DRAHT AUS EISEN	5734	1649	547	6746	2369	811
23	EISENBAHNOBERBAUMATERIAL	283	34	12	353	76	28
24	SCHMIEDEB GUSS SCHMIEDESTUECKE	56	30	11	58	33	12
25	STANGEN BLECHE USW KUPFER	243	368	124	377	690	244
26	STANGEN BLECHE USW ALUMINIUM	2095	1385	467	3833	2525	889
27	STANGEN BLECHE USW AND UNEDL M	102	170	57	154	349	122
28	STANGEN BLECHE USW EDELMETALLE	-	97	33	2	176	62
30	EDELST SCHMUCKST PERLEN BEARB	-	5	2	-	5	2
31	SONSTIGE VORERZEUGNISSE	491	319	105	904	611	217
	ZUSAMMEN	149875	57580	19374	276967	105749	37162
IICB	ENDERZEUGNISSE						
01	STRICKWAREN SEIDE CHEMIEFASERN	17	143	51	28	217	80
02	STRICKWAREN WOLLE U AND TIERH	-	2	-	3	47	16
03	STRICKWAREN AUS BAUMWOLLE	13	118	40	18	160	54
04	SONST KLEIDUNG SEIDE CHEMIEFAS	35	252	83	72	526	183
05	SONST KLEIDUNG WOLLE AND TIERH	1	9	2	10	121	42
06	SONST KLEIDUNG AUS BAUMWOLLE	50	169	54	75	220	71
07	SONST KLEIDUNG FLACHS HANF USW	26	410	136	27	454	152
08	HUETE	37	50	17	41	68	23
09	SONSTIGE SPINNSTOFFWAREN	609	1146	380	1029	1972	688
10	PELZWAREN	5	42	16	11	86	33
11	SCHUHE AUS LEDER	381	992	343	388	1060	367
12	ANDERE LEDERWAREN	11	117	38	15	173	56
13	PAPIERWAREN	4498	3262	1102	7482	5416	1898
14	BUECHER KARTEN NOTEN BILDER	457	822	274	779	1396	487
15	HOLZWAREN	452	590	205	760	1139	408
16	KAUTSCHUKWAREN	1589	2099	710	3266	5108	1834
17	STEINWAREN	898	361	123	1240	535	187
18	STEINZEUG PORZELLAN U AE WAREN	107	191	63	189	329	113
19	GLASWAREN	1128	1375	461	4597	2834	997
20	MESSERSCHMIEDEWAREN	144	997	332	204	1337	455
21	WERKZEUGE LANDWIRTSCH GERAETE	1419	3160	1067	2150	5110	1791
22	SONSTIGE EISENWAREN	19579	9787	3240	32625	16326	5655
23	WAREN A KUPFER U KUPFERLEGIER	14	63	20	49	215	77
24	EDELMETALLW VERGOLD VERSILB W	3	55	18	3	95	30
25	SONST WAREN A UNEDLEN METALLEN	5415	5384	1794	10528	9845	3445
26	WERKZEUGMASCHINEN WALZWERKSANL	1838	3089	1043	5837	8477	3036
27	TEXTIL LEDERINDUSTRIEMASCHINEN	2233	9239	3118	3404	14986	5250
28	LANDMASCHINEN U ACKERSCHLEPPER	2588	3346	1109	2955	4196	1424
30	KRAFTMASCHINEN	3896	5747	1967	14853	27086	9886
31	PUMPEN DRUCKLUFTMASCHINEN	1897	5894	1981	3438	10604	3720
32	FOERDERMITTEL	2552	2485	835	5752	5111	1802
33	PAPIER UND DRUCKMASCHINEN	744	3494	1159	1554	7762	2771
34	BUEROMASCHINEN	370	2563	855	545	4351	1518
35	NAHRUNGSMITTELINDUSTRIEMASCHIN	966	3245	1088	1709	7829	2805
36	SONSTIGE MASCHINEN	11676	31355	10384	19928	54502	18940
41	ELEKTROTECHNISCHE ERZEUGNISSE	11144	34972	11763	41025	79991	26487
42	UHREN	69	447	151	96	618	214
43	FEINMECHAN U OPTISCHE ERZEUGN	1011	9786	3259	1983	16625	5791
44	WACHSWAREN UND SEIFEN	881	473	158	1494	773	268
45	WAREN AUS KUNSTSTOFFEN	3071	4334	1452	5114	7903	2777
46	SPIELFILME BEL FILME PLATTEN	-	84	29	-	135	46
47	PHOTOCHEMISCHE ERZEUGNISSE	1378	2213	738	2562	4098	1435
48	BLEISTIFTE U CHEM BUEROBEDARF	1209	1065	354	2174	1868	653
49	PHARMAZEUTISCHE ERZEUGNISSE	3660	12257	4116	6272	22264	7812
50	KOSMETISCHE ERZEUGNISSE	469	1116	378	666	1695	590
51	SONSTIGE CHEMISCHE ERZEUGNISSE	31617	18365	6240	57220	35024	12379
52	MUSIKINSTRUMENTE	16	124	41	69	335	116
53	KINDERSPIELZEUG CHRISTBAUMSCHM	102	289	99	233	617	217
55	WASSERFAHRZEUGE	15316	1508	500	19734	3420	1210
56	LUFTFAHRZEUGE	45	3145	1050	66	4168	1417
57	KRAFTFAHRZEUGE	15925	36693	12209	29687	65561	22974
58	FAHRRAEUER	79	78	25	228	190	66
59	SONSTIGE FAHRZEUGE	103	131	44	445	309	109

SPZIALHANDEL NACH LAENDERN

NR. DER SYSTEMATIK	WARENBENENNUNG	JULI/DEZEMBER 1984			JANUAR/DEZEMBER 1984		
		DT*100 KG	1000 DM	1000 \$	DT*100 KG	1000 DM	1000 \$
NOCH	C H I L E	AUSFUHR					
69	SONSTIGE ENDERZEUGNISSE	30864	364605	124991	31812	369556	126805
	ZUSAMMEN	182607	593738	201705	326444	814843	283660
	FERTIGWAREN IICA-IICB	332482	651318	221079	603411	920592	320822
	GEWERBL. WIRTSCHAFT IIA-IICB	375924	663566	225199	739226	944340	329178
III	AUSSERDEM	-	-	-	-	-	-
01	RUECKWAREN	-	11	3	-	12	3
02	ERSATZLIEFERUNGEN	86	471	158	265	1920	702
	INSGESAMT	470272	672587	228215	1022303	971391	338791
	DARUNTER						
	EIGENVEREDELUNG	20755	29878	9961	41535	61648	21814
	LOHNVEREDELUNG	6	153	49	15	201	67
	B O L I V I E N	E I N F U H R					
IA	LEBENDE TIERE						
04	SONSTIGE LEBENDE TIERE	-	-	-	3	37	14
	ZUSAMMEN	-	-	-	3	37	14
IC	NAHRUNGSMITTEL PFL URSPR						
20	KAKAO ROH	-	-	-	99	58	21
25	PFLANZL OELE U FETTE Z ERNAEHR	168	279	90	168	279	90
32	LEB PFLANZEN ZIERGAERT ERZEUGN	3	4	2	3	4	2
	ZUSAMMEN	171	283	92	270	341	113
ID	GENUSSMITTEL						
02	KAFFEE	1313	1137	370	1772	1518	512
	ZUSAMMEN	1313	1137	370	1772	1518	512
	ERNAEHRUNGSWIRTSCHAFT IA-ID	1484	1420	462	2045	1896	639
IIA	ROHSTOFFE						
07	FELLE ZU PELZWERK ROH	17	957	308	28	1010	328
08	ANDERE FELLE UND HAEUTE	8	21	7	284	800	298
19	EISENERZE	735060	4099	1372	735060	4099	1372
23	BLEIERZE	-	-	-	25587	3442	1252
24	ZINKERZE	7716	814	265	17626	1473	506
28	SONSTIGE ERZE UND METALLASCHEN	14652	10274	3479	22371	13713	4744
32	SONSTIGE STEINE UND ERDEN	-	-	-	-	1	-
	ZUSAMMEN	757453	16165	5431	800956	24538	8500
IIB	HALBWAREN						
04	GESPINSTE WOLLE U AND TIERHAAR	-	-	-	1	3	2
05	GESPINSTE AUS BAUMWOLLE	120	124	40	1932	1343	486
07	BAU UND NUTZHOLZ SCHNITTHOLZ	459	97	33	581	119	41
21	ZINN ROH AUCH LEGIERUNGEN	15016	52845	17735	26681	91793	32197
37	GOLD FUER GEWERBLICHE ZWECKE	-	31	11	-	31	11
	ZUSAMMEN	15595	53097	17819	29195	93289	32737
IICA	VORERZEUGNISSE						
03	GEWEBE A WOLLE U AND TIERHAAR	3	16	5	3	17	6
06	LEDER	-	-	-	20	165	61
07	FELLE ZU PELZWERK BEARBEITET	-	-	-	10	76	29
09	FURNIERE SPERRHOLZ U DGL	103	67	22	577	192	70
	ZUSAMMEN	106	83	27	610	450	166
IICB	ENDERZEUGNISSE						
02	STRICKWAREN WOLLE U AND TIERH	46	279	89	60	360	119
03	STRICKWAREN AUS BAUMWOLLE	-	1	-	-	1	-
05	SONST KLEIDUNG WOLLE AND TIERH	1	14	4	1	18	5
06	SONST KLEIDUNG AUS BAUMWOLLE	3	14	4	5	39	14
07	SONST KLEIDUNG FLACHS HANF USW	5	44	14	5	45	14
08	HUETE	1	6	2	1	6	2
10	PELZWAREN	10	77	25	15	118	39
12	ANDERE LEDERWAREN	4	18	6	9	40	13
14	BUECHER KARTEN NOTEN BILDER	-	8	3	-	9	3
15	HOLZWAREN	-	-	-	14	13	5
30	KRAFTMASCHINEN	-	-	-	6	18	6
34	BUEROMASCHINEN	-	-	-	-	2	1
41	ELEKTROTECHNISCHE ERZEUGNISSE	-	-	-	-	18	5
52	MUSIKINSTRUMENTE	3	9	3	3	11	4
59	SONSTIGE FAHRZEUGE	-	-	-	64	2	1
69	SONSTIGE ENDERZEUGNISSE	-	-	-	-	7	3
	ZUSAMMEN	73	470	150	183	707	234
	FERTIGWAREN IICA-IICB	179	553	177	793	1157	400
	GEWERBL. WIRTSCHAFT IIA-IICB	773227	69815	23427	830944	118984	41637
III	AUSSERDEM						
01	RUECKWAREN	1	62	21	68	545	199
	INSGESAMT	774712	71297	23910	833057	121425	42475
	DARUNTER						
	EIGENVEREDELUNG	224	191	62	323	249	83
	LOHNVEREDELUNG	89	72	25	95	108	36

SPEZIALHANDEL NACH LAENDERN

NR. DER SYSTEMATIK	WARENBENENNUNG	JULI/DEZEMBER 1984			JANUAR/DEZEMBER 1984		
		DT*100 KG	1000 DM	1000 \$	DT*100 KG	1000 DM	1000 \$
NOCH	B O L I V I E N						
	A U S F U H R						
IA	LEBENDE TIERE						
04	SONSTIGE LEBENDE TIERE	7	170	58	10	234	82
	ZUSAMMEN	7	170	58	10	234	82
IB	NAHRUNGSMITTEL TIER URSPR						
01	MILCH	1236	232	78	2728	578	206
	ZUSAMMEN	1236	232	78	2728	578	206
IC	NAHRUNGSMITTEL PFL URSPR						
01	WEIZEN	30	4	1	20155	916	327
03	GERSTE	104	13	4	104	13	4
04	HAFER	79	11	4	79	11	4
08	MUELLEREIERZEUGNISSE	73000	5255	1829	73000	5255	1829
10	NICHTOELHALTIGE SAEMEREIEN	43	30	12	50	43	16
12	HUELSENFR ZUR VIEHFUEITTERUNG	10	1	-	10	1	-
22	GEWUERZE	1	1	1	3	4	2
23	ZUCKER	12	9	3	48	20	7
24	OELFRUECHTE ZUR ERNAEHRUNG	2	1	-	2	1	-
31	SONST PFLANZL NAHRUNGSMITTEL	231	145	49	449	253	88
	ZUSAMMEN	73512	5470	1903	93900	6517	2277
ID	GENUSSMITTEL						
01	HOPFEN	160	251	80	330	486	170
07	BRANNTWEIN	13	46	16	29	132	48
08	WEIN	2	1	-	2	1	-
	ZUSAMMEN	175	298	96	361	619	218
	ERNAEHRUNGSWIRTSCHAFT IA-ID	74930	6170	2135	96999	7948	2783
IIA	ROHSTOFFE						
02	ZELLWOLLE SYNTHET FASERN U ABF	1736	1322	438	1736	1322	438
06	ABF V GESPINSTWAREN LUMPEN	30	2	1	39	7	3
14	ROHGUMMEN SCHELLACK BALSAME	-	3	1	13	18	6
30	SPEISE UND INDUSTRIESALZ	-	-	-	50	4	2
32	SONSTIGE STEINE UND ERDEN	416	30	9	514	47	16
34	SONST ROHSTOFFE F CHEM ERZEUGN	3	4	1	93	20	7
36	PFLANZL FLECHT U POLSTERSTOFFE	-	-	-	1	3	1
	ZUSAMMEN	2185	1361	450	2446	1421	473
IIIB	HALBWAREN						
01	ROHSEIDE UND SEIDENGESPINSTE	1	41	14	1	76	27
02	REYON SYNTHET FAEDEN AUCH GEZW	45	26	9	45	28	10
03	GESPINSTE A ZELLW SYNTH FASER	22	32	11	22	32	11
08	HOLZMASSE ZELLSTOFF	50	6	2	50	6	2
09	KAUTSCHUK BEARBEITET	54	62	22	91	84	31
12	SONST MINERALISCHE BAUSTOFFE	5157	535	176	5172	545	180
15	FERROLEGIERUNGEN	400	136	44	400	136	44
16	EISENHALBZEUG	91544	6496	2281	91544	6496	2281
20	BLEI ROH AUCH LEGIERUNGEN	-	1	-	-	1	-
24	FETTSAEUREN PARAFFIN VASELIN	127	90	29	172	128	43
25	SONST TECHNISCHE FETTE U OELE	205	53	19	207	55	20
28	KRAFTSTOFFE SCHMIERDELE ERDGAS	143	76	25	156	95	32
29	TEER U TEERDESTILL ERZEUGNISSE	-	1	-	300	80	29
30	AUFBEREITETE KALIDUENGEMITTEL	-	1	-	-	1	-
33	STICKSTOFF A N G DUENGEMITTEL	10899	410	136	15743	681	236
35	SONSTIGE CHEMISCHE HALBWAREN	1091	232	79	2287	516	184
38	SONSTIGE HALBWAREN	104	8	3	107	11	3
	ZUSAMMEN	109842	8206	2850	116297	8971	3133
IICA	VORERZEUGNISSE						
01	GEWEBE A SEIDE REYON SYNTH FAD	-	73	24	9	132	46
02	GEWEBE A ZELLWOLLE SYNTH FASER	4	18	6	155	1584	599
03	GEWEBE A WOLLE U AND TIERHAAR	1	15	5	1	15	5
05	GEWEBE AUS FLACHS HANF JUTE	32	85	28	34	90	30
08	PAPIER UND PAPPE	184	58	19	254	81	27
10	STEINZEUG TON PORZELLANERZEUGN	11	9	3	25	46	16
11	GLAS	-	1	-	15	15	5
12	KUNSTSTOFFE	16016	5409	1774	21305	6979	2359
13	TEERFARBSTOFFE	207	1140	378	429	2838	1000
14	SONST FARBSTOFFE FARBEN LACKE	1449	764	247	1895	1304	445
15	DEKTRINE GELATINE UND LEIME	811	130	42	1025	209	72
17	SONST CHEMISCHE VORERZEUGNISSE	9466	1992	661	27561	3567	1254
18	GUSSROEHREN	-	1	-	-	1	-
19	STAHLROEHREN	96	25	9	480	84	30
20	STAB UND FORMEISEN	866	75	26	1615	146	53
21	BLECH AUS EISEN	544	53	18	545	58	20
22	DRAHT AUS EISEN	109	4	1	111	5	1
24	SCHMIEDB GUSS SCHMIEDESTUECKE	2	3	1	281	84	32
25	STANGEN BLECHE USW KUPFER	64	59	18	121	101	33
27	STANGEN BLECHE USW AND UNEDL M	-	-	-	-	12	4
31	SONSTIGE VORERZEUGNISSE	8	12	4	8	12	4
	ZUSAMMEN	29870	9926	3264	55869	17363	6035
IICB	ENDERZEUGNISSE						
01	STRICKWAREN SEIDE CHEMIEFASERN	1	8	3	1	9	4
04	SONST KLEIDUNG SEIDE CHEMIEFAS	-	1	-	-	7	2
05	SONST KLEIDUNG WOLLE AND TIERH	-	14	3	-	14	3
06	SONST KLEIDUNG AUS BAUMWOLLE	2	3	-	2	3	-
07	SONST KLEIDUNG FLACHS HANF USW	1	209	69	4	445	160
08	HUETE	-	1	-	-	1	-

SPEZIALHANDEL NACH LAENDERN

NR. DER SYSTEMATIK	WARENBENENNUNG	JULI/DEZEMBER 1984			JANUAR/DEZEMBER 1984		
		DT*100 KG	1000 DM	1000 \$	DT*100 KG	1000 DM	1000 \$
NOCH	B O L I V I E N	AUSFUHR					
09	SONSTIGE SPINNSTOFFWAREN	7	19	6	29	53	18
10	PELZWAREN	-	-	-	-	2	1
11	SCHUHE AUS LEDER	-	1	-	-	2	-
13	PAPIERWAREN	31	32	11	69	72	26
14	BUECHER KARTEN NOTEN BILDER	779	4883	1607	800	4916	1619
15	HOLZWAREN	39	66	22	71	94	33
16	KAUTSCHUKWAREN	46	147	50	63	212	73
17	STEINWAREN	59	483	157	75	497	163
18	STEINZEUG PORZELLAN U AE WAREN	7	23	8	7	29	10
19	GLASWAREN	23	63	20	27	115	40
20	MESSERSCHMIEDEWAREN	1	39	13	17	390	150
21	WERKZEUGE LANDWIRTSCH GERAETE	19	63	21	69	238	85
22	SONSTIGE EISENWAREN	648	593	189	1136	999	339
23	WAREN A KUPFER U KUPFERLEGIER	-	2	1	3	8	3
24	EDELMETALLV VERGOLD VERSILB W	-	3	1	1	56	21
25	SONST WAREN A UNEDLEN METALLEN	102	220	75	133	506	182
26	WERKZEUGMASCHINEN WALZWERKSANL	451	485	159	700	1216	431
27	TEXTIL LEDERINDUSTRIEMASCHINEN	313	1573	509	604	3345	1172
28	LANDMASCHINEN U ACKERSCHLEPPER	97	167	56	128	299	105
30	KRAFTMASCHINEN	1	3	-	13	386	139
31	PUMPEN DRUCKLUFTMASCHINEN	134	696	235	193	1513	535
32	FOERDERMITTEL	131	422	142	208	497	169
33	PAPIER UND DRUCKMASCHINEN	545	1029	340	567	1092	362
34	BUEROMASCHINEN	18	185	62	25	308	108
35	NAHRUNGSMITTELINDUSTRIEMASCHIN	438	468	157	671	781	275
36	SONSTIGE MASCHINEN	1368	2886	962	1950	4699	1641
41	ELEKTROTECHNISCHE ERZEUGNISSE	592	1165	384	1376	2776	974
42	UHREN	-	1	-	-	1	-
43	FEINMECHAN U OPTISCHE ERZEUGN	47	581	193	86	1216	429
44	WACHSWAREN UND SEIFEN	5	12	4	45	28	10
45	WAREN AUS KUNSTSTOFFEN	670	832	278	1112	1446	511
46	SPIELFILME BEL FILME PLATTEN	-	1	1	-	1	1
47	PHOTOCHEMISCHE ERZEUGNISSE	79	178	59	164	272	92
48	BLEISTIFTE U CHEM BUEROBEDARF	94	249	82	119	343	115
49	PHARMAZEUTISCHE ERZEUGNISSE	990	4110	1359	1260	6020	2076
50	KOSMETISCHE ERZEUGNISSE	13	36	12	30	67	23
51	SONSTIGE CHEMISCHE ERZEUGNISSE	4622	2554	855	7338	3970	1382
53	KINDERSPIELZEUG CHRISTBAUMSCHM	1	6	2	1	6	2
55	WASSERFAHRZEUGE	2	2	-	2	2	-
56	LUFTFAHRZEUGE	-	2	1	-	2	1
57	KRAFTFAHRZEUGE	4094	5338	1784	4673	7305	2514
59	SONSTIGE FAHRZEUGE	182	112	37	244	149	50
69	SONSTIGE ENDERZEUGNISSE	510	116	38	562	202	68
	ZUSAMMEN	17162	30082	9967	24578	46610	16117
	FERTIGWAREN IICA-IICB	47032	40008	13231	80447	63973	22152
	GEWERBL. WIRTSCHAFT IIA-IICB	159059	49575	16531	199190	74365	25758
III	AUSSERDEM						
02	ERSATZLIEFERUNGEN	1	10	3	15	41	14
	INSGESAMT	233990	55755	18669	296204	82354	28555
	DARUNTER						
	EIGENVEREDELUNG	1074	2647	874	1335	3521	1194
	LOHNVEREDELUNG	-	-	-	6	176	65
	P A R A G U A Y						
	E I N F U H R						
IA	LEBENDE TIERE						
04	SONSTIGE LEBENDE TIERE	2	82	27	5	147	52
	ZUSAMMEN	2	82	27	5	147	52
IB	NAHRUNGSMITTEL TIER URSPR						
04	FLEISCH UND FLEISCHWAREN	815	350	120	6608	2921	1067
06	FISCHE UND FISCHZUBEREITUNGEN	1	63	21	3	151	52
	ZUSAMMEN	816	413	141	6611	3072	1119
IC	NAHRUNGSMITTEL PFL URSPR						
24	OELFRUECHTE ZUR ERNAEHRUNG	288396	27200	9441	293990	28298	9837
27	DELKUCHEN	-	-	-	23735	1327	484
31	SONST PFLANZL NAHRUNGSMITTEL	90	46	15	124	66	21
32	LEB PFLANZEN ZIERGAERT ERZEUGN	16	35	11	32	78	25
	ZUSAMMEN	288502	27281	9467	317881	29769	10367
ID	GENUSSMITTEL						
02	KAFFEE	324	552	178	324	552	178
03	TEE	-	-	-	-	1	-
04	ROHTABAK	448	235	78	1188	594	211
	ZUSAMMEN	772	787	256	1512	1147	389
	ERNAEHRUNGSWIRTSCHAFT IA-ID	290092	28563	9891	326009	34135	11927
11A	ROHSTOFFE						
03	WOLLE AND TIERHAARE REISSWOLLE	271	194	65	655	528	186
04	BAUMWOLLE REISSBAUMWOLLE ABF	96406	48120	16331	131743	66738	23152
07	FELLE ZU PELZWERK ROH	208	2457	832	332	5125	1800
08	ANDERE FELLE UND HAEUTE	581	1867	631	1467	4810	1714
11	BAU UND NUTZHO LZ RUNDHO LZ	159	33	12	159	33	12
15	OELFRUECHTE FUER TECHN OEL	-	-	-	23231	3239	1212
34	SONST ROHSTOFFE F CHEM ERZEUGN	2530	1002	330	3819	1545	532
38	SONST ROHSTOFFE AUCH ABFAELLE	-	-	-	150	18	7
	ZUSAMMEN	100155	53673	18201	161556	82036	28615

SPEZIALHANDEL NACH LAENDERN

NR. DER SYSTEMATIK	WARENBENENNUNG	JULI/DEZEMBER 1984			JANUAR/DEZEMBER 1984		
		DT*100 KG	1000 DM	1000 \$	DT*100 KG	1000 DM	1000 \$
NOCH	P A R A G U A Y						
	EINFUHR						
IIB	HALBWAREN						
	07 BAU UND NUTZHOLZ SCHNITTHOLZ	98	34	11	633	109	39
	24 FETTSAEUREN PARAFFIN VASELIN	167	23	8	16220	1643	613
	25 SONST TECHNISCHE FETTE U OELE	3933	2228	743	7678	4236	1488
	34 GERBSTOFFAUSZUEGE	1294	392	128	2213	647	221
	35 SONSTIGE CHEMISCHE HALBWAREN	102	15	5	4735	313	114
	ZUSAMMEN	5594	2692	895	31479	6948	2475
IICA	VORERZEUGNISSE						
	04 GEWEBE AUS BAUMWOLLE	20	18	6	20	18	6
	06 LEDER	293	1268	433	837	2882	1037
	07 FELLE ZU PELZWERK BEARBEITET	1	7	3	8	189	69
	08 PAPIER UND PAPPE	147	7	3	147	7	3
	17 SONST CHEMISCHE VORERZEUGNISSE	426	866	296	707	1911	687
	ZUSAMMEN	887	2166	741	1719	5007	1802
IICB	ENDERZEUGNISSE						
	06 SONST KLEIDUNG AUS BAUMWOLLE	1	4	1	3	11	4
	09 SONSTIGE SPINNSTOFFWAREN	2	2	1	5	7	3
	10 PELZWAREN	2	96	31	5	182	62
	11 SCHUHE AUS LEDER	-	4	1	2	47	17
	12 ANDERE LEDERWAREN	4	71	22	17	119	41
	14 BUECHER KARTEN NOTEN BILDER	-	-	-	-	55	20
	18 STEINZEUG PORZELLAN U AE WAREN	-	-	-	8	8	3
	33 PAPIER UND DRUCKMASCHINEN	-	-	-	12	15	5
	41 ELEKTROTECHNISCHE ERZEUGNISSE	-	-	-	4	5	2
	44 WACHSWAREN UND SEIFEN	-	-	-	9	3	1
	52 MUSIKINSTRUMENTE	-	-	-	-	2	1
	69 SONSTIGE ENDERZEUGNISSE	38	14	4	41	34	9
	ZUSAMMEN	47	191	60	106	488	168
	FERTIGWAREN IICA-IICB	934	2357	801	1825	5495	1970
	GEWERBL. WIRTSCHAFT IIA-IICB	106683	58722	19897	194860	94479	33060
III	AUSSERDEM						
	01 RUECKWAREN	21	103	34	412	662	235
	INSGESAMT	396796	87388	29822	521281	129276	45222
	DARUNTER						
	LOHNVEREDELUNG	324	552	178	336	567	183
	A U S F U H R						
IB	NAHRUNGSMITTEL TIER URSPR						
	01 MILCH	-	-	-	500	119	46
	06 FISCHE UND FISCHZUBEREITUNGEN	41	77	25	65	125	42
	ZUSAMMEN	41	77	25	565	244	88
IC	NAHRUNGSMITTEL PFL URSPR						
	10 NICHTOELHALTIGE SAEMEREIEN	-	2	-	-	11	4
	19 GEMUESE OBSTKONSERV FRUCHTSAFT	2	2	-	2	2	-
	21 KAKAOERZEUGNISSE	28	32	10	52	58	18
	22 GEWUERZE	10	22	5	13	23	6
	23 ZUCKER	2	2	1	2	2	1
	31 SONST PFLANZL NAHRUNGSMITTEL	369	185	62	1038	342	121
	ZUSAMMEN	411	245	78	1107	438	150
ID	GENUSSMITTEL						
	01 HOPFEN	31	172	60	98	497	179
	06 BIER	709	103	36	881	128	44
	07 BRANNTWEIN	47	37	12	52	41	13
	08 WEIN	577	199	69	733	254	90
	ZUSAMMEN	1364	511	177	1764	920	326
	ERNAERHUNGSWIRTSCHAFT IA-ID	1816	833	280	3436	1602	564
IIA	ROHSTOFFE						
	02 ZELLWOLLE SYNTHET FASERN U ABF	-	-	-	197	71	27
	06 ABF V GESPINSTWAREN LUMPEN	60	4	1	232	42	15
	14 ROHGUMMEN SCHELLACK BALSAME	2	4	-	8	9	1
	30 SPEISE UND INDUSTRIESALZ	65	8	3	80	10	4
	32 SONSTIGE STEINE UND ERDEN	100	15	5	121	19	6
	34 SONST ROHSTOFFE F CHEM ERZEUGN	44	9	3	2651	157	57
	36 PFLANZL FLECHT U POLSTERSTOFFE	-	1	-	-	2	-
	38 SONST ROHSTOFFE AUCH ABFAELLE	-	9	3	-	18	6
	ZUSAMMEN	271	50	15	3289	328	116
IIB	HALBWAREN						
	02 REYON SYNTHET FAEDEN AUCH GEZW	1	3	1	6	11	4
	05 GESPINSTE AUS BAUMWOLLE	-	-	-	2	5	2
	09 KAUTSCHUK BEARBEITET	19	31	11	25	40	14
	10 GLASMASSE ROHGLAS	26	21	7	26	21	7
	19 NICKEL ROH AUCH LEGIERUNGEN	-	-	-	-	1	-
	23 SONST UNEDLE METALLE ROH	1	3	1	1	3	1
	24 FETTSAEUREN PARAFFIN VASELIN	25	16	6	53	31	10
	25 SONST TECHNISCHE FETTE U OELE	-	-	-	3	1	1
	28 KRAFTSTOFFE SCHMIEROELE ERDGAS	681	137	46	684	143	48
	29 TEER U TEERDESTILL ERZEUGNISSE	-	-	-	10	6	2
	33 STICKSTOFF A N G DUENGMITTEL	5000	287	92	10000	540	185
	35 SONSTIGE CHEMISCHE HALBWAREN	1453	303	102	3406	472	165
	38 SONSTIGE HALBWAREN	52	5	1	52	5	1
	ZUSAMMEN	7258	806	267	14268	1279	440
IICA	VORERZEUGNISSE						

SPEZIALHANDEL NACH LAENDERN

NR. DER SYSTEMATIK	WARENBENENNUNG	JULI/DEZEMBER 1984			JANUAR/DEZEMBER 1984		
		DT+100 KG	1000 DM	1000 \$	DT+100 KG	1000 DM	1000 \$
NOCH	P A R A G U A Y	AUSFUHR					
01	GEWEBE A SEIDE REYON SYNTH FAD	2	12	4	2	26	9
02	GEWEBE A ZELLWOLLE SYNTH FASER	4	23	8	4	23	8
03	GEWEBE A WOLLE U AND TIERHAAR	2	1	-	2	1	-
04	GEWEBE AUS BAUMWOLLE	3	10	4	5	17	7
05	GEWEBE AUS FLACHS HANF JUTE	-	3	1	-	3	1
07	FELLE ZU PELZWERK BEARBEITET	3	125	42	12	643	237
08	PAPIER UND PAPPE	58	63	20	192	192	66
10	STEINZEUG TON PORZELLANERZEUGN	2	4	2	29	20	8
11	GLAS	9	21	7	13	29	10
12	KUNSTSTOFFE	621	529	178	1114	798	275
13	TEERFARBSTOFFE	139	435	145	313	1350	477
14	SONST FARBSTOFFE FARBEN LACKE	751	268	90	1268	454	160
15	DEXTRINE GELATINE UND LEIME	323	132	45	1620	421	150
16	SPRENGSTOFFE SCHIESSBED ZUENDW	-	3	1	3	42	16
17	SONST CHEMISCHE VORERZEUGNISSE	4004	1317	444	5302	1808	619
20	STAB UND FORMEISEN	61	27	9	71	32	11
22	DRAHT AUS EISEN	52	12	4	52	12	4
25	STANGEN BLECHE USW KUPFER	11	72	24	25	100	35
27	STANGEN BLECHE USW AND UNEDL M	-	-	-	1	5	2
30	EDELST SCHMUCKST PERLEN BEARB	-	-	-	-	50	18
31	SONSTIGE VORERZEUGNISSE	13	12	4	18	18	6
	ZUSAMMEN	6058	3069	1032	10046	6044	2119
IICB	ENDERZEUGNISSE						
01	STRICKWAREN SEIDE CHEMIEFASERN	7	79	26	12	109	37
02	STRICKWAREN WOLLE U AND TIERH	-	-	-	-	2	1
03	STRICKWAREN AUS BAUMWOLLE	-	1	-	-	1	-
04	SONST KLEIDUNG SEIDE CHEMIEFAS	-	7	2	-	8	2
07	SONST KLEIDUNG FLACHS HANF USW	-	6	2	1	71	27
09	SONSTIGE SPINNSTOFFWAREN	26	41	15	31	64	22
10	PELZWAREN	1	96	32	1	96	32
11	SCHUHE AUS LEDER	1	6	2	1	6	2
12	ANDERE LEDERWAREN	-	1	-	3	18	6
13	PAPIERWAREN	32	36	10	60	57	18
14	BUECHER KARTEN NOTEN BILDER	55	88	29	116	175	62
15	HOLZWAREN	33	100	32	36	160	54
16	KAUTSCHUKWAREN	1070	301	101	1343	488	169
18	STEINZEUG PORZELLAN U AE WAREN	8	21	6	12	38	13
19	GLASWAREN	81	107	33	87	128	40
20	MESSERSCHMIEDEWAREN	15	148	50	17	162	55
21	WERKZEUGE LANDWIRTSCH GERAETE	87	261	83	133	375	126
22	SONSTIGE EISENWAREN	1645	1580	521	1675	1630	539
23	WAREN A KUPFER U KUPFERLEGIER	6	18	6	6	18	6
24	EDELMETALLW VERGOLD VERSILB W	7	56	17	7	72	22
25	SONST WAREN A UNEDLEN METALLEN	97	257	84	159	330	112
26	WERKZEUGMASCHINEN WALZWERKSANL	179	549	184	194	605	205
27	TEXTIL LEDERINDUSTRIEMASCHINEN	24	261	87	59	355	122
28	LANDMASCHINEN U ACKERSCHLEPPER	1131	1047	349	1531	1358	468
30	KRAFTMASCHINEN	9	39	13	9	64	22
31	PUMPEN DRUCKLUFTMASCHINEN	49	181	60	66	246	81
32	FOERDERMITTEL	17	32	10	18	38	12
33	PAPIER UND DRUCKMASCHINEN	377	1084	375	388	1150	399
34	BUEROMASCHINEN	23	291	98	34	421	146
35	NAHRUNGSMITTELINDUSTRIEMASCHIN	823	889	293	935	1584	550
36	SONSTIGE MASCHINEN	344	438	144	362	598	202
41	ELEKTROTECHNISCHE ERZEUGNISSE	579	1647	537	1297	7454	2701
42	UHREN	8	45	15	10	77	27
43	FEINMECHAN U OPTISCHE ERZEUGN	34	642	209	107	1276	446
44	WACHSWAREN UND SEIFEN	161	49	17	162	50	17
45	WAREN AUS KUNSTSTOFFEN	159	375	123	182	461	154
46	SPIELFILME BEL FILME PLATTEN	-	3	1	-	3	1
47	PHOTOCHEMISCHE ERZEUGNISSE	97	203	67	127	240	81
48	BLEISTIFTE U CHEM BUEROBEDARF	30	99	34	52	174	62
49	PHARMAZEUTISCHE ERZEUGNISSE	249	1891	634	535	3439	1213
50	KOSMETISCHE ERZEUGNISSE	512	530	176	817	867	301
51	SONSTIGE CHEMISCHE ERZEUGNISSE	1761	1291	425	3275	3865	1370
52	MUSIKINSTRUMENTE	1	8	2	1	10	3
53	KINDERSPIELZEUG CHRISTBAUMSCHM	6	17	4	6	17	4
57	KRAFTFAHRZEUGE	1043	3533	1174	1807	5587	1935
59	SONSTIGE FAHRZEUGE	163	25	9	290	79	29
69	SONSTIGE ENDERZEUGNISSE	43	192	64	117	336	117
	ZUSAMMEN	10993	18571	6155	16052	34362	12013
	FERTIGWAREN IICA-IICB	17051	21640	7187	26128	40406	14132
	GEWERBL. WIRTSCHAFT IIA-IICB	24580	22496	7469	43685	42013	14688
III	AUSSERDEM						
02	ERSATZLIEFERUNGEN	13	22	7	22	45	15
	INSGESAMT	26409	23351	7756	47143	43660	15267
	DARUNTER						
	EIGENVEREDELUNG	983	1752	578	1873	4393	1551
	LOHNVEREDELUNG	2	6	2	4	12	4
	U R U G U A Y						
	E I N F U H R						
IA	LEBENDE TIERE						
04	SONSTIGE LEBENDE TIERE	-	4	1	2	24	8
	ZUSAMMEN	-	4	1	2	24	8
IB	NAHRUNGSMITTEL TIER URSPR						

SPEZIALHANDEL NACH LAENDERN

NR. DER SYSTEMATIK	WARENBENENNUNG	JULI/DEZEMBER 1984			JANUAR/DEZEMBER 1984		
		DT+100 KG	1000 DM	1000 \$	DT+100 KG	1000 DM	1000 \$
NOCH	U R U G U A Y						
	EINFUHR						
04	FLEISCH UND FLEISCHWAREN	13636	9551	3251	32444	24598	8775
05	DAERME	2617	1093	370	5833	2329	829
06	FISCHE UND FISCHZUBEREITUNGEN	7533	2602	871	21458	6722	2403
08	SCHMALZ TALG TIER OELE FETTE	4955	694	244	12575	1619	593
10	HONIG	5630	1250	418	11211	2501	881
	ZUSAMMEN	34371	15190	5154	83521	37769	13481
IC	NAHRUNGSMITTEL PFL URSPR						
16	GEMUESE SONST KUECHENGEMAECHSE	4	2	1	57	15	6
18	SUEDFRUECHTE	7155	999	332	7253	1010	335
19	GEMUESE OBSTKONSERV FRUCHTSAFT	-	-	-	395	125	47
27	DELKUCHEN	-	-	-	18655	950	353
28	KLEIE	7047	227	80	32301	1163	422
29	SONST ABFALLERZEUGN VIEHFUETT	-	-	-	21	2	1
31	SONST PFLANZL NAHRUNGSMITTEL	-	-	-	17	13	5
32	LEB PFLANZEN ZIERGAERT ERZEUGN	107	110	37	268	287	102
	ZUSAMMEN	14313	1338	450	58967	3565	1271
ID	GENUSSMITTEL						
08	WEIN	-	-	-	8	4	2
	ZUSAMMEN	-	-	-	8	4	2
	ERNAERUNGSWIRTSCHAFT IA-ID	48684	16532	5605	142498	41362	14762
I1A	ROHSTOFFE						
03	WOLLE AND TIERHAARE REISSWOLLE	14514	15226	5078	47275	46223	16538
04	BAUMWOLLE REISSBAUMWOLLE ABF	-	-	-	12	4	2
07	FELLE ZU PELZWERK ROH	38	215	72	43	246	83
08	ANDERE FELLE UND HAEUTE	111	364	122	293	443	151
14	ROHGUMMEN SCHELLACK BALSAME	21	176	58	42	347	121
34	SONST ROHSTOFFE F CHEM ERZEUGN	3536	495	166	8833	1104	391
37	EDELST SCHMUCKST PERLEN ROH	33	31	11	172	114	41
38	SONST ROHSTOFFE AUCH ABFAELLE	7924	970	325	36790	4537	1646
	ZUSAMMEN	26177	17477	5832	93460	53018	18973
I1B	HALBWAREN						
04	GESPINSTE WOLLE U AND TIERHAAR	98	180	59	128	252	85
24	FETTSAEUREN PARAFFIN VASELIN	160	50	17	619	181	67
25	SONST TECHNISCHE FETTE U OELE	240	145	48	240	145	48
35	SONSTIGE CHEMISCHE HALBWAREN	169	67	22	412	167	60
37	GOLD FUER GEWERBLICHE ZWECKE	-	590	207	2	7951	3000
38	SONSTIGE HALBWAREN	1	162	57	32	2934	1103
	ZUSAMMEN	668	1194	410	1433	11630	4363
I1CA	VORERZEUGNISSE						
03	GEWEBE A WOLLE U AND TIERHAAR	2572	9732	3283	4915	18619	6557
04	GEWEBE AUS BAUMWOLLE	-	-	-	14	60	22
05	GEWEBE AUS FLACHS HANF JUTE	-	6	2	-	7	2
06	LEDER	1375	5850	1987	6185	23512	8532
07	FELLE ZU PELZWERK BEARBEITET	640	2582	867	2392	8805	3163
08	PAPIER UND PAPPE	-	-	-	996	134	48
12	KUNSTSTOFFE	4	1673	571	14	3067	1094
17	SONST CHEMISCHE VORERZEUGNISSE	330	105	36	797	285	104
20	STAB UND FORMEISEN	2154	136	48	2154	136	48
30	EDELST SCHMUCKST PERLEN BEARB	-	-	-	-	2	1
	ZUSAMMEN	7075	20084	6794	17467	54627	19571
I1CB	ENDERZEUGNISSE						
02	STRICKWAREN WOLLE U AND TIERH	18	176	57	18	188	61
03	STRICKWAREN AUS BAUMWOLLE	-	4	1	1	26	9
04	SONST KLEIDUNG SEIDE CHEMIEFAS	-	-	-	-	1	-
05	SONST KLEIDUNG WOLLE AND TIERH	62	280	92	62	281	92
06	SONST KLEIDUNG AUS BAUMWOLLE	20	196	66	53	487	174
07	SONST KLEIDUNG FLACHS HANF USW	107	572	190	107	572	190
09	SONSTIGE SPINNSTOFFWAREN	40	176	60	42	184	63
10	PELZWAREN	1071	22986	7689	1555	33450	11533
11	SCHUHE AUS LEDER	19	97	34	25	137	49
12	ANDERE LEDERWAREN	909	10372	3502	2222	23986	8545
14	BUECHER KARTEN NOTEN BILDER	5	1072	363	5	2205	784
15	HOLZWAREN	46	50	17	73	80	28
16	KAUTSCHUKWAREN	-	-	-	1	2	1
18	STEINZEUG PORZELLAN U AE WAREN	22	139	46	63	327	114
22	SONSTIGE EISENWAREN	-	2	1	-	2	1
25	SONST WAREN A UNEDLEN METALLEN	-	-	-	-	1	1
27	TEXTIL LEDERINDUSTRIEMASCHINEN	3	3	1	3	3	1
32	FOERDERMITTEL	530	218	73	1567	659	235
34	BUERDMASCHINEN	1	1	-	2	2	-
36	SONSTIGE MASCHINEN	-	-	-	4	5	2
41	ELEKTROTECHNISCHE ERZEUGNISSE	1	3	1	3	79	29
43	FEINMECHAN U OPTISCHE ERZEUGN	4	116	40	8	200	71
44	WACHSWAREN UND SEIFEN	-	1	-	-	1	-
45	WAREN AUS KUNSTSTOFFEN	1	6	2	1	12	4
49	PHARMAZEUTISCHE ERZEUGNISSE	5	344	114	26	650	227
50	KOSMETISCHE ERZEUGNISSE	4	18	5	1	18	5
57	KRAFTFAHRZEUGE	379	705	235	637	1202	420
69	SONSTIGE ENDERZEUGNISSE	478	1663	551	860	2983	1036
	ZUSAMMEN	3722	39200	13140	7339	67743	23675
	FERTIGWAREN I1CA-I1CB	10797	59284	19934	24806	122370	43246
	GEWERBL. WIRTSCHAFT I1A-I1CB	37642	77955	26176	119699	187018	66582
I1I	AUSSERDEM						
01	RUECKWAREN	62	180	60	846	872	317
	INSGESAMT	86388	94667	31841	263043	229252	81661
	DARUNTER						

SPEZIALHANDEL NACH LAENDERN

NR. DER SYSTEMATIK	WARENBENENNUNG	JULI/DEZEMBER 1984			JANUAR/DEZEMBER 1984		
		DT*100 KG	1000 DM	1000 \$	DT*100 KG	1000 DM	1000 \$
NOCH	U R U G U A Y						
	EINFUHR						
	EIGENVEREDELUNG	4216	1301	434	9532	3490	1252
	LOHNVEREDELUNG	975	1125	376	1549	1831	636
	PASSIVE VEREDELUNG	1	11	4	1	11	4
	A U S F U H R						
IB	NAHUNGSMITTEL TIER URSPR						
01	MILCH	1400	402	141	4400	1092	402
02	BUTTER	250	200	69	250	200	69
05	DAERME	-	-	-	200	108	40
06	FISCHE UND FISCHZUBEREITUNGEN	16	27	10	39	53	20
	ZUSAMMEN	1666	629	220	4889	1453	531
IC	NAHUNGSMITTEL PFL URSPR						
10	NICHTOELHALTIGE SAEMEREIEN	-	1	-	313	643	239
18	SUEDFRUECHTE	22	10	3	53	16	5
19	GEMUESE OBSTKONSERV FRUCHTSAFT	11	6	2	11	6	2
21	KAKAOERZEUGNISSE	78	75	25	121	113	40
22	GEWUERZE	4	12	5	4	12	5
23	ZUCKER	156	34	11	227	49	17
25	PFLANZL OELE U FETTE Z ERNAEHR	1	1	-	2	2	-
26	MARGARINE U AEHNL SPEISEFETTE	1	1	-	2	2	-
31	SONST PFLANZL NAHRUNGSMITTEL	554	136	43	1281	348	121
	ZUSAMMEN	827	276	89	2014	1191	429
ID	GENUSSMITTEL						
01	HOPFEN	118	283	99	128	317	111
06	BIER	123	19	6	147	23	8
08	WEIN	43	23	8	80	35	12
	ZUSAMMEN	284	325	113	355	375	131
	ERNAEHRUNGSWIRTSCHAFT IA-ID	2777	1230	422	7258	3019	1091
IIA	ROHSTOFFE						
02	ZELLWOLLE SYNTHET FASERN U ABF	1092	702	234	1327	846	285
06	ABF V GESPINSTWAREN LUMPEN	-	-	-	19	3	1
07	FELLE ZU PELZWERK ROH	78	5	2	155	696	257
11	BAU UND NUTZ HOLZ RUNDHOLZ	962	80	27	962	80	27
14	ROHGUMMEN SCHELLACK BALSAME	45	27	9	103	68	25
30	SPEISE UND INDUSTRIESALZ	528	30	9	814	61	20
32	SONSTIGE STEINE UND ERDEN	1254	43	15	3039	88	33
34	SONST ROHSTOFFE F CHEM ERZEUGN	150	101	32	260	160	54
36	PFLANZL FLECHT U POLSTERSTOFFE	3	12	4	4	16	5
38	SONST ROHSTOFFE AUCH ABFAELLE	1	1	-	1	3	1
	ZUSAMMEN	4113	1001	332	6684	2021	708
IIB	HALBWAREN						
02	REYON SYNTHET FAEDEN AUCH GEZW	519	344	117	982	636	227
03	GESPINSTE A ZELLW SYNTH FASER	3	22	8	53	178	65
06	GESPINSTE A FLACHS HANF JUTE	-	-	-	1	13	5
09	KAUTSCHUK BEARBEITET	71	77	26	95	108	37
12	SONST MINERALISCHE BAUSTOFFE	-	-	-	22	25	9
15	FERROLEGIERUNGEN	76	42	14	106	47	16
17	ALUMINIUM ROH AUCH LEGIERUNGEN	1	1	-	3	3	1
18	KUPFER ROH AUCH LEGIERUNGEN	23	38	13	35	58	21
20	BLEI ROH AUCH LEGIERUNGEN	183	33	11	183	33	11
22	ZINK ROH AUCH LEGIERUNGEN	-	-	-	10	4	1
23	SONST UNEDLE METALLE ROH	-	-	-	-	1	-
24	FETTSAEUREN PARAFFIN VASELIN	532	220	72	785	324	111
25	SONST TECHNISCHE FETTE U OELE	57	27	10	218	82	30
28	KRAFTSTOFFE SCHMIEROELE ERDGAS	2449	792	276	4400	1382	494
29	TEER U TEERDESTILL ERZEUGNISSE	1	1	-	26	6	1
30	AUFBEREITETE KALIDUENGEMITTEL	-	2	-	-	3	-
33	STICKSTOFF A N G DUENGEMITTEL	12544	481	164	13576	517	177
35	SONSTIGE CHEMISCHE HALBWAREN	23368	2043	683	38915	3268	1133
38	SONSTIGE HALBWAREN	30	10	3	30	11	3
	ZUSAMMEN	39857	4133	1397	59440	6699	2342
IICA	VORERZEUGNISSE						
01	GEWEBE A SEIDE REYON SYNTH FAD	496	690	232	952	1294	457
02	GEWEBE A ZELLWOLLE SYNTH FASER	39	78	27	49	146	53
03	GEWEBE A WOLLE U AND TIERHAAR	4	32	12	6	49	18
04	GEWEBE AUS BAUMWOLLE	27	78	24	43	120	38
05	GEWEBE AUS FLACHS HANF JUTE	63	147	49	161	400	142
06	LEDER	1	11	3	1	11	3
07	FELLE ZU PELZWERK BEARBEITET	2	52	18	3	66	23
08	PAPIER UND PAPPE	623	312	102	915	475	162
09	FURNIERE SPERRHOLZ U DGL	2	1	-	2	1	-
10	STEINZEUG TON PORZELLANERZEUGN	2824	408	137	2835	434	147
11	GLAS	278	108	36	291	126	42
12	KUNSTSTOFFE	21744	8220	2763	35934	14242	4993
13	TEERFARBSTOFFE	979	3486	1168	1997	6945	2440
14	SONST FARBSTOFFE FARBEN LACKE	1707	1226	406	4734	2163	755
15	DEXTRINE GELATINE UND LEIME	41	47	16	117	90	33
16	SPRENGSTOFFE SCHIESSBED ZUENDW	16	45	14	28	70	24
17	SONST CHEMISCHE VORERZEUGNISSE	38216	5676	1896	74957	9894	3437
19	STAHLROEHREN	128	78	25	265	133	46
20	STAB UND FORMEISEN	2793	568	187	5915	1140	398
21	BLECH AUS EISEN	898	370	123	1728	562	193
22	DRAHT AUS EISEN	381	113	35	591	194	64
25	STANGEN BLECHE USW KUPFER	5	16	6	31	45	17
26	STANGEN BLECHE USW ALUMINIUM	10	14	4	10	14	4
27	STANGEN BLECHE USW AND UNEDL M	2	29	10	2	45	15

SPEZIALHANDEL NACH LAENDERN

NR. DER SYSTEMATIK	WARENBENENNUNG	JULI/DEZEMBER 1984			JANUAR/DEZEMBER 1984		
		DT*100 KG	1000 DM	1000 \$	DT*100 KG	1000 DM	1000 \$
NOCH	U R U G U A Y						
	AUSFUHR						
	28 STANGEN BLECHE USW EDELMETALLE	-	4	1	-	20	7
	30 EDELST SCHMUCKST PERLEN BEARB	-	6	2	-	6	2
	31 SONSTIGE VORERZEUGNISSE	204	127	44	397	258	93
	ZUSAMMEN	71443	21942	7340	131964	38943	13606
IICB	ENDERZEUGNISSE						
	01 STRICKWAREN SEIDE CHEMIEFASERN	-	6	1	-	13	2
	02 STRICKWAREN WOLLE U AND TIERH	-	7	2	-	9	3
	03 STRICKWAREN AUS BAUMWOLLE	-	-	-	-	3	1
	04 SONST KLEIDUNG SEIDE CHEMIEFAS	-	3	-	-	7	1
	05 SONST KLEIDUNG WOLLE AND TIERH	-	-	-	-	1	-
	06 SONST KLEIDUNG AUS BAUMWOLLE	-	5	1	-	6	1
	08 HUETE	-	1	-	-	1	-
	09 SONSTIGE SPINNSTOFFWAREN	85	188	63	144	346	120
	10 PELZWAREN	4	61	21	5	76	26
	12 ANDERE LEDERWAREN	12	272	91	16	415	141
	13 PAPIERWAREN	343	328	109	452	471	163
	14 BUECHER KARTEN NOTEN BILDER	70	146	50	151	273	99
	15 HOLZWAREN	26	70	23	56	128	45
	16 KAUTSCHUKWAREN	606	956	320	1315	1806	631
	17 STEINWAREN	1	2	1	5	12	4
	18 STEINZEUG PORZELLAN U AE WAREN	30	79	25	47	116	39
	19 GLASWAREN	196	259	87	274	412	146
	20 MESSERSCHMIEDEWAREN	30	124	41	41	188	66
	21 WERKZEUGE LANDWIRTSCH GERAETE	263	343	113	385	738	259
	22 SONSTIGE EISENWAREN	451	483	159	592	991	344
	23 WAREN A KUPFER U KUPFERLEGIER	2	24	8	4	38	13
	24 EDELMETALLW VERGOLD VERSILB W	-	19	7	-	31	11
	25 SONST WAREN A UNEDLEN METALLEN	121	260	86	188	431	145
	26 WERKZEUGMASCHINEN WALZWERKSANL	71	295	102	83	395	138
	27 TEXTIL LEDERINDUSTRIEMASCHINEN	428	2746	925	1242	5764	2033
	28 LANDMASCHINEN U ACKERSCHLEPPER	1382	1647	547	3018	4000	1443
	30 KRAFTMASCHINEN	137	37	12	324	319	114
	31 PUMPEN DRUCKLUFTMASCHINEN	210	560	189	341	1053	375
	32 FOERDERMITTEL	38	121	41	121	302	106
	33 PAPIER UND DRUCKMASCHINEN	51	184	60	77	299	103
	34 BUEROMASCHINEN	32	552	185	45	746	257
	35 NAHRUNGSMITTELINDUSTRIEMASCHIN	78	992	332	153	2017	710
	36 SONSTIGE MASCHINEN	415	1626	538	1166	4762	1679
	41 ELEKTROTECHNISCHE ERZEUGNISSE	1973	5408	1824	3151	9068	3181
	42 UHREN	4	44	14	11	92	31
	43 FEINMECHAN U OPTISCHE ERZEUGN	88	792	260	182	1604	552
	44 WACHSWAREN UND SEIFEN	-	1	-	-	1	-
	45 WAREN AUS KUNSTSTOFFEN	266	584	192	486	1072	369
	46 SPIELFILME BEL FILME PLATTEN	1	11	4	1	22	9
	47 PHOTOCHEMISCHE ERZEUGNISSE	98	176	60	196	324	114
	48 BLEISTIFTE U CHEM BUEROBEDARF	241	700	236	453	1342	473
	49 PHARMAZEUTISCHE ERZEUGNISSE	724	7181	2408	1592	14916	5260
	50 KOSMETISCHE ERZEUGNISSE	62	129	43	82	168	57
	51 SONSTIGE CHEMISCHE ERZEUGNISSE	16253	7616	2558	32885	14742	5191
	52 MUSIKINSTRUMENTE	-	2	1	-	4	1
	53 KINDERSPIELZEUG CHRISTBAUMSCHM	2	8	3	6	18	6
	55 WASSERFAHRZEUGE	26611	41065	13740	26611	41065	13740
	57 KRAFTFAHRZEUGE	2226	6018	1998	3948	10370	3607
	58 FAHRRADER	79	41	15	107	57	21
	59 SONSTIGE FAHRZEUGE	10	9	2	151	154	56
	69 SONSTIGE ENDERZEUGNISSE	80	329	106	191	1792	657
	ZUSAMMEN	53800	82510	27603	80698	122980	42543
	FERTIGWAREN IICA-IICB	125243	104452	34943	212662	161923	56149
	GEWERBL. WIRTSCHAFT IIA-IICB	169213	109586	36672	278786	170643	59199
III	AUSSERDEM						
	01 RUECKWAREN	2	96	32	62	326	118
	02 ERSATZLIEFERUNGEN	12	82	29	60	175	63
	INSGESAMT	172004	110994	37155	286166	174163	60471
	DARUNTER						
	EIGENVEREDELUNG	4576	5418	1806	5994	8808	3051
	LOHNVEREDELUNG	1	12	4	1	38	14
	PASSIVE VEREDELUNG	-	-	-	1	15	5
A R G E N T I N I E N							
E I N F U H R							
IA	LEBENDE TIERE						
	01 PFERDE	-	-	-	68	142	53
	04 SONSTIGE LEBENDE TIERE	25	486	162	45	977	344
	ZUSAMMEN	25	486	162	113	1119	397
IB	NAHRUNGSMITTEL TIER URSPR						
	04 FLEISCH UND FLEISCHWAREN	181638	157310	52597	348073	298829	104900
	05 DAERNE	-	-	-	32	36	13
	06 FISCH UND FISCHZUBEREITUNGEN	4570	2080	706	18500	7345	2647
	08 SCHMALZ TALG TIER OELE FETTE	-	-	-	9	2	1
	10 HONIG	20900	5138	1722	42561	10493	3711
	ZUSAMMEN	207108	164528	55025	409175	316705	111272
IC	NAHRUNGSMITTEL PFL URSPR						
	03 GERSTE	-	-	-	250	20	8
	04 HAFER	-	-	-	16954	778	284

SPEZIALHANDEL NACH LAENDERN

NR. DER SYSTEMATIK	WARENBENENNUNG	JULI/DEZEMBER 1984			JANUAR/DEZEMBER 1984		
		DT+100 KG	1000 DM	1000 \$	DT+100 KG	1000 DM	1000 \$
NOCH	ARGENTINIEN	EINFUHR					
05	MAIS	1353530	63006	21631	1707009	78501	27390
06	HIRSE UND SONSTIGES GETREIDE	91583	7078	2400	151278	11092	3882
07	REIS	28229	2757	909	39206	3778	1287
10	NICHTOELHALTIGE SAEMEREIEN	-	5	2	1	10	3
11	HUELSENFRUECHTE ZUR ERNAEHRUNG	6015	899	298	12069	1646	576
16	GEMUESE SONST KUECHENGWAECHSE	690	299	99	3674	1215	436
17	OBST AUSSER SUEDFRUECHTEN	41908	6847	2384	377044	52213	19063
18	SUEDFRUECHTE	20998	2880	978	29054	4068	1411
19	GEMUESE OBSTKONSERV FRUCHTSAFT	18378	5449	1836	46012	11251	3979
22	GEWUERZE	-	-	-	2	1	-
24	OELFRUECHTE ZUR ERNAEHRUNG	6769255	565740	191957	7246139	612662	209237
25	PFLANZL OELE U FETTE Z ERNAEHR	136123	33189	11134	188569	43867	15090
27	OELKUCHEN	2722133	135557	45138	5211092	267744	94130
28	KLEIE	186877	5769	1974	806063	26633	9666
29	SONST ABFALLERZEUGN VIEHFUETT	88465	3565	1190	116587	4798	1641
31	SONST PFLANZL NAHRUNGSMITTEL	49	33	11	165	93	31
	ZUSAMMEN	11464233	833073	281941	15951168	1120370	388114
ID	GENUSSMITTEL						
03	TEE	5581	3533	1200	12438	7561	2693
04	ROHTABAK	21298	12033	4027	37422	19413	6766
07	BRANNTWEIN	5119	409	138	5119	409	138
08	WEIN	1938	398	132	3930	896	315
	ZUSAMMEN	33936	16373	5497	58909	28279	9912
	ERNAEHRUNGSWIRTSCHAFT IA-ID	11705302	1014460	342625	16419365	1466473	509695
IIA	ROHSTOFFE						
02	ZELLWOLLE SYNTHET FASERN U ABF	4	1	-	4	1	-
03	WOLLE AND TIERHAARE REISSWOLLE	16019	14892	4999	57159	51286	18532
04	BAUMWOLLE REISSBAUMWOLLE ABF	66977	26468	9007	133927	56558	20052
07	FELLE ZU PELZWERK ROH	12	46	16	12	58	21
08	ANDERE FELLE UND HAUTE	279	213	73	521	871	311
11	BAU UND NUTZHOLZ RUNDHOLZ	61	9	3	66	10	3
14	ROHGUMMEN SCHELLACK BALSAME	5	42	15	59	79	29
15	OELFRUECHTE FUER TECHN OELE	120	12	4	527	75	27
28	SONSTIGE ERZE UND METALLASCHEN	155	248	87	155	248	87
32	SONSTIGE STEINE UND ERDEN	152	52	18	478	140	51
34	SONST ROHSTOFFE F CHEM ERZEUGN	30827	6708	2257	64039	16547	5943
36	PFLANZL FLECHT U POLYMERSTOFFE	20	28	10	20	28	10
37	EDELST SCHMUCKST PERLEN ROH	26	69	23	43	145	52
38	SONST ROHSTOFFE AUCH ABFAELLE	25579	2741	921	66881	8120	2916
	ZUSAMMEN	140236	51529	17433	323891	134166	48034
IIB	HALBWAREN						
04	GESPINSTE WOLLE U AND TIERHAAR	13	29	10	15	35	12
05	GESPINSTE AUS BAUMWOLLE	2572	2297	778	6074	5069	1814
08	HOLZMASSE ZELLSTOFF	21937	3069	1051	54149	6584	2380
10	GLASMASSE ROHGLAS	1	2	1	1	2	1
12	SONST MINERALISCHE BAUSTOFFE	19	15	5	49	19	6
24	FETTSAEUREN PARAFFIN VASELIN	35789	4902	1636	85248	10985	3897
25	SONST TECHNISCHE FETTE U OELE	121882	22279	7447	229663	37726	13229
27	RUECKST D ERDOEL U TEERDESTILL	309771	9129	2991	737580	18059	6308
29	TEER U TEERDESTILL ERZEUGNISSE	2805	250	86	31618	2906	1078
34	GERBSTOFFFAUSZUEGE	5618	1678	556	11662	3282	1149
35	SONSTIGE CHEMISCHE HALBWAREN	56297	7558	2477	62661	8040	2657
38	SONSTIGE HALBWAREN	-	-	-	-	7	3
	ZUSAMMEN	556704	51208	17038	1218720	92714	32534
IICA	VORERZEUGNISSE						
02	GEWEBE A ZELLWOLLE SYNTH FASER	3	19	6	3	19	6
03	GEWEBE A WOLLE U AND TIERHAAR	4	23	7	4	31	10
04	GEWEBE AUS BAUMWOLLE	98	93	31	1070	1014	377
06	LEDER	2963	5539	1877	6462	11950	4210
07	FELLE ZU PELZWERK BEARBEITET	187	3695	1226	459	9621	3420
08	PAPIER UND PAPPE	3178	293	97	3973	366	123
09	FURNIERE SPERRHOLZ U DGL	11858	673	233	26694	1484	534
12	KUNSTSTOFFE	24187	6446	2169	41770	10461	3659
13	TEERFARBSTOFFE	1	4	2	1	5	2
17	SONST CHEMISCHE VORERZEUGNISSE	15089	3693	1240	34690	7953	2821
22	DRAHT AUS EISEN	183126	14358	4875	183126	14358	4875
25	STANGEN BLECHE USW KUPFER	-	-	-	-	1	-
26	STANGEN BLECHE USW ALUMINIUM	5	1	-	5	1	-
27	STANGEN BLECHE USW AND UNEDL M	-	1	-	-	1	-
	ZUSAMMEN	240699	34838	11763	298257	57265	20037
IICB	ENDERZEUGNISSE						
05	SONST KLEIDUNG WOLLE AND TIERH	-	1	-	-	2	-
06	SONST KLEIDUNG AUS BAUMWOLLE	22	57	19	77	323	117
07	SONST KLEIDUNG FLACHS HANF USW	-	-	-	2	10	4
09	SONSTIGE SPINNSTOFFWAREN	58	283	93	73	340	114
10	PELZWAREN	134	3302	1091	212	4601	1574
11	SCHUHE AUS LEDER	144	476	167	152	524	184
12	ANDERE LEDERWAREN	345	1789	611	773	4340	1552
13	PAPIERWAREN	3	6	2	4	8	3
14	BUECHER KARTEN NOTEN BILDER	4	97	33	7	145	50
15	HOLZWAREN	5	4	-	9	6	-
16	KAUTSCHUKWAREN	-	-	-	1	2	1
17	STEINWAREN	6	9	3	6	9	3
18	STEINZEUG PORZELLAN U AE WAREN	375	171	57	500	230	79
19	GLASWAREN	-	1	-	-	1	-
22	SONSTIGE EISENWAREN	14	52	16	351	251	91
23	WAREN A KUPFER U KUPFERLEGIER	-	1	-	-	1	-
24	EDELMETALLW VERGOLD VERSILB W	-	34	12	-	54	20

SPEZIALHANDEL NACH LAENDERN

NR. DER SYSTEMATIK	WARENBENENNUNG	JULI/DEZEMBER 1984			JANUAR/DEZEMBER 1984		
		DT*100 KG	1000 DM	1000 \$	DT*100 KG	1000 DM	1000 \$
NOCH A R G E N T I N I E N EINFUHR							
25	SONST WAREN A UNEDLEN METALLEN	35	13	4	42	58	20
26	WERKZEUGMASCHINEN WALZWERKSANL	118	72	25	472	279	99
27	TEXTIL LEDERINDUSTRIEMASCHINEN	-	4	1	14	42	16
28	LANDMASCHINEN U ACKERSCHLEPPER	1	8	3	33	18	6
30	KRAFTMASCHINEN	10	43	14	10	43	14
31	PUMPEN DRUCKLUFTMASCHINEN	12	149	50	39	314	111
34	BUEROMASCHINEN	1636	17368	5752	2498	27214	9377
35	NAHRUNGSMITTELINDUSTRIEMASCHIN	3	10	3	3	10	3
36	SONSTIGE MASCHINEN	3	56	17	17	206	74
41	ELEKTROTECHNISCHE ERZEUGNISSE	34	1724	575	98	3011	1053
42	UHREN	-	-	-	-	2	1
43	FEINMECHAN U OPTISCHE ERZEUGN	1	38	11	5	77	25
44	WACHSWAREN UND SEIFEN	1	1	-	1	1	-
45	WAREN AUS KUNSTSTOFFEN	3	11	4	6	32	13
46	SPIELFILME BEL FILME PLATTEN	-	3	1	-	6	2
47	PHOTOCHEMISCHE ERZEUGNISSE	-	1	-	1	4	-
49	PHARMAZEUTISCHE ERZEUGNISSE	354	6328	2127	677	7648	2607
50	KOSMETISCHE ERZEUGNISSE	4	7	3	4	7	3
51	SONSTIGE CHEMISCHE ERZEUGNISSE	3	8	3	3	8	3
52	MUSIKINSTRUMENTE	-	-	-	-	12	4
53	KINDERSPIELZEUG CHRISTBAUMSCHM	1	2	-	1	2	-
55	WASSERFAHRZEUGE	95	457	153	95	457	153
57	KRAFTFAHRZEUGE	205	714	241	1008	1815	647
69	SONSTIGE ENDERZEUGNISSE	3	329	112	6	366	126
	ZUSAMMEN	3632	33629	11203	7200	52479	18149
	FERTIGWAREN IICA-IICB	244331	68467	22966	305457	109744	38186
	GEWERBL. WIRTSCHAFT IIA-IICB	941271	171204	57437	1848068	336624	118754
III AUSSERDEM							
01	RUECKWAREN	281	1867	627	833	5499	1966
02	ERSATZLIEFERUNGEN	-	1	-	2	19	6
	INSGESAMT	12646854	1187532	400689	18268268	1808615	630421
	DARUNTER						
	EIGENVEREDELUNG	154611	30744	10329	284159	51478	18096
	LOHNVEREDELUNG	5605	1519	517	5830	2445	865
	PASSIVE VEREDELUNG	12	10	3	12	10	3
A U S F U H R							
IA LEBENDE TIERE							
04	SONSTIGE LEBENDE TIERE	17	234	75	31	559	194
	ZUSAMMEN	17	234	75	31	559	194
IB NAHRUNGSMITTEL TIER URSPR							
04	FLEISCH UND FLEISCHWAREN	1	4	1	1	4	1
06	FISCHE UND FISCHZUBEREITUNGEN	25	194	65	29	378	133
09	EIER EIWEISS EIGELB	-	10	2	-	13	4
	ZUSAMMEN	26	208	68	30	395	138
IC NAHRUNGSMITTEL PFL URSPR							
05	MAIS	1	1	-	1	1	-
10	NICHTOELHALTIGE SAEMEREIEN	171	55	17	468	300	108
14	KARTOFFELN	505	56	18	505	56	18
16	GEMJESE SONST KUECHENGEWAECHSE	5	12	5	5	12	5
17	OBST AUSSER SUEDFRUECHTEN	-	-	-	9	2	1
18	SUEDFRUECHTE	12	4	1	15	6	1
21	KAKAOERZEUGNISSE	-	-	-	210	201	71
22	GEWUERZE	86	69	25	195	221	82
23	ZUCKER	5362	887	295	11972	1621	564
24	OELFRUECHTE ZUR ERNAEHRUNG	1193	232	79	1771	398	141
25	PFLANZL OELE U FATTE Z ERNAEHR	27	26	8	29	27	8
26	MARGARINE U AEHNL SPEISEFETTE	30	19	7	30	19	7
31	SONST PFLANZL NAHRUNGSMITTEL	4528	2624	865	6287	3347	1132
	ZUSAMMEN	11920	3985	1320	21497	6211	2138
ID GENUSSMITTEL							
01	HOPFEN	27	49	16	52	92	32
02	KAFFEE	46	197	68	46	197	68
06	BIER	-	-	-	63	8	3
07	BRANNTWEIN	2	4	-	2	5	-
08	WEIN	20	12	4	30	21	7
	ZUSAMMEN	95	262	88	193	323	110
	ERNAEHRUNGSWIRTSCHAFT IA-ID	12058	4689	1551	21751	7488	2580
IIA ROHSTOFFE							
02	ZELLWOLLE SYNTHET FASERN U ABF	3196	2164	724	4439	2934	1010
06	ABF V GESPINSTWAREN LUMPEN	-	3	1	-	3	1
11	BAU UND NUTZHOLZ RUNDHOLZ	1276	119	39	1276	119	39
12	PFLANZL STOFFE Z FAERB OD GERB	8	3	1	8	3	1
13	KAUTSCHUK GUTTAPERCHA BALATA	2	1	-	2	1	-
14	ROHGUMMEN SCHELLACK BALSAME	1650	1127	377	2532	1739	605
16	STEINKOEHLE EINSCHL PRESSKOEHLE	5500	194	64	5500	194	64
21	MANGANERZE	5	1	-	5	1	-
27	SCHWEFELKIES	175	31	10	255	45	15
28	SONSTIGE ERZE UND METALLASCHEN	1150	142	49	1750	271	96
30	SPEISE UND INDUSTRIESALZ	211	62	21	321	82	28
32	SONSTIGE STEINE UND ERDEN	3320	441	146	5559	723	250
34	SONST ROHSTOFFE F CHEM ERZEUGN	4300	1678	565	6107	2589	904
37	EDELST SCHMUCKST PERLEN ROH	12	11	4	12	11	4
38	SONST ROHSTOFFE AUCH ABFAELLE	4	4	1	4	9	3
	ZUSAMMEN	20809	5981	2002	27770	8724	3020

SPÉZIALHANDEL NACH LAENDERN

NR. DER SYSTEMATIK	WARENBENENNUNG	JULI/DEZEMBER 1984			JANUAR/DEZEMBER 1984		
		DT*100 KG	1000 DM	1000 \$	DT*100 KG	1000 DM	1000 \$
NOCH	ARGENTINIEN						
	AUSFUHR						
IIB	HALBWAREN						
02	REYON SYNTHET FAEDEN AUCH GEZW	6249	6088	2033	8936	8548	2939
06	GESPINSTE A FLACHS HANF JUTE	9	100	34	17	161	57
08	HOLZMASSE ZELLSTOFF	220	43	16	250	48	18
09	KAUTSCHUK BEARBEITET	533	1069	358	893	1316	450
10	GLASMASSE ROHGLAS	421	111	37	1345	356	127
11	ZEMENT	-	-	-	659	75	28
12	SONST MINERALISCHE BAUSTOFFE	11092	1920	650	33857	4508	1605
14	ALTEISEN SCHROTT	-	-	-	-	1	-
15	FERROLEGIERUNGEN	4708	1352	454	6008	1816	627
16	EISENHALBZEUG	432523	29354	9573	502710	33881	11227
18	KUPFER ROH AUCH LEGIERUNGEN	258	466	154	282	516	172
19	NICKEL ROH AUCH LEGIERUNGEN	44	118	39	46	143	48
21	ZINN ROH AUCH LEGIERUNGEN	-	1	-	1	5	1
22	ZINK ROH AUCH LEGIERUNGEN	242	83	27	242	83	27
23	SONST UNEDLE METALLE ROH	27	143	47	74	243	84
24	FETTSAEUREN PARAFFIN VASELIN	4374	1976	666	7246	3144	1096
25	SONST TECHNISCHE FETTE U OELE	250	89	31	564	153	56
27	RUECKST D ERDOEL U TEERDESTILL	18383	1348	465	60942	4381	1586
28	KRAFTSTOFFE SCHMIEREOELE ERDGAS	1583	865	291	2050	1134	393
29	TEER U TEERDESTILL ERZEUGNISSE	4783	1404	466	7171	2118	731
30	AUFBEREITETE KALDUENGEMITTEL	402	43	14	803	80	29
33	STICKSTOFF A N G DUENGEMITTEL	19151	896	297	31742	1266	431
35	SONSTIGE CHEMISCHE HALBWAREN	81261	10958	3679	150933	21406	7527
38	SONSTIGE HALBWAREN	-	17	6	170	36	13
	ZUSAMMEN	586513	58444	19337	816941	85418	29272
IICA	VORERZEUGNISSE						
01	GEWEBE A SEIDE REYON SYNTH FAD	42	355	121	52	430	150
02	GEWEBE A ZELLWOLLE SYNTH FASER	74	776	262	130	1609	574
03	GEWEBE A WOLLE U AND TIERHAAR	9	116	38	23	233	81
04	GEWEBE AUS BAUMWOLLE	11	64	23	30	192	69
05	GEWEBE AUS FLACHS HANF JUTE	53	70	22	155	208	73
06	LEDER	-	-	-	3	39	14
07	FELLE ZU PELZWERK BEARBEITET	-	50	17	11	712	258
08	PAPIER UND PAPPE	3641	2610	878	4894	3538	1218
09	FURNIERE SPERRHOLZ U DGL	125	81	27	276	170	59
10	STEINZEUG TON PORZELLANERZEUGN	48	314	103	120	593	205
11	GLAS	1346	810	276	2721	1994	721
12	KUNSTSTOFFE	165333	67418	22731	251299	101592	35311
13	TEERFARBSTOFFE	3186	13855	4645	5656	22810	7946
14	SONST FARBSTOFFE FARBEN LACKE	20165	9703	3272	35252	15047	5250
15	DEXTRINE GELATINE UND LEIME	261	342	115	357	574	200
16	SPRENGSTOFFE SCHIESSBED ZUENDW	3	26	8	3	47	16
17	SONST CHEMISCHE VORERZEUGNISSE	153834	80267	26962	258613	124803	43421
19	STAHLROEHREN	10165	2579	865	11046	3377	1167
20	STAB UND FORMEISEN	42450	8388	2825	81213	14045	4919
21	BLECH AUS EISEN	140544	22999	7627	168212	28286	9569
22	DRAHT AUS EISEN	1295	1301	435	1883	2068	719
23	EISENBAHNOBERBAUMATERIAL	145	25	8	145	25	8
24	SCHMIEDOB GUSS SCHMIEDESTUECKE	69	103	35	487	402	145
25	STANGEN BLECHE USW KUPFER	611	952	313	973	1808	638
26	STANGEN BLECHE USW ALUMINIUM	646	707	241	884	904	313
27	STANGEN BLECHE USW AND UNEDL M	564	1910	639	759	2796	966
28	STANGEN BLECHE USW EDELMETALLE	2	312	103	3	533	184
30	EDELST SCHMUCKST PERLEN BEARB	-	1	-	-	4	1
31	SONSTIGE VORERZEUGNISSE	199	445	152	266	605	212
	ZUSAMMEN	544821	216579	72743	825466	329444	114407
IICB	ENDERZEUGNISSE						
01	STRICKWAREN SEIDE CHEMIEFASERN	1	65	19	1	78	23
02	STRICKWAREN WOLLE U AND TIERH	1	17	4	1	18	4
03	STRICKWAREN AUS BAUMWOLLE	2	44	12	2	45	12
04	SONST KLEIDUNG SEIDE CHEMIEFAS	11	107	31	11	144	43
05	SONST KLEIDUNG WOLLE AND TIERH	2	51	18	3	58	20
06	SONST KLEIDUNG AUS BAUMWOLLE	6	69	18	6	89	23
07	SONST KLEIDUNG FLACHS HANF USW	-	2	-	-	2	-
09	SONSTIGE SPINNSTOFFWAREN	417	979	331	845	1849	655
10	PELZWAREN	1	60	20	1	159	56
11	SCHUHE AUS LEDER	8	19	3	8	22	3
12	ANDERE LEDERWAREN	4	50	16	8	72	23
13	PAPIERWAREN	457	946	315	817	1363	471
14	BUECHER KARTEN NOTEN BILDER	3059	4940	1657	5674	16106	5838
15	HOLZWAREN	23	123	36	74	310	103
16	KAUTSCHUKWAREN	2688	4520	1514	3733	7813	2734
17	STEINWAREN	2706	3246	1103	5613	5345	1879
18	STEINZEUG PORZELLAN U AE WAREN	907	933	313	1347	1444	500
19	GLASWAREN	175	599	199	277	836	284
20	MESSERSCHMIEDEWAREN	137	1397	462	183	1810	617
21	WERKZEUGE LANDWIRTSCH GERAETE	1182	3545	1188	1680	5349	1852
22	SONSTIGE EISENWAREN	5816	12514	4201	12370	31481	11075
23	WAREN A KUPFER U KUPFERLEGIER	525	834	275	697	1133	385
24	EDELMETALLW VERGOLD VERSILB W	-	18	5	-	95	34
25	SONST WAREN A UNEDLEN METALLEN	1844	4105	1376	2593	9035	3198
26	WERKZEUGMASCHINEN WALZWERKSANL	2443	10853	3609	14878	26244	9372
27	TEXTIL LEDERINDUSTRIEMASCHINEN	12666	42781	14405	17763	61705	21355
28	LANDMASCHINEN U ACKERSCHLEPPER	28348	41737	13923	32951	49265	16730
30	KRAFTMASCHINEN	920	4625	1525	1768	8946	3110
31	PUMPEN DRUCKLUFTMASCHINEN	2842	12292	4106	5010	24828	8740
32	FOERDERMITTEL	993	2010	671	1428	2829	973
33	PAPIER UND DRUCKMASCHINEN	714	3237	1081	869	4442	1519
34	BUEROMASCHINEN	337	6311	2100	483	10145	3508
35	NAHRUNGSMITTELINDUSTRIEMASCHIN	1415	4198	1394	2218	6030	2055

SPEZIALHANDEL NACH LAENDERN

NR. DER SYSTEMATIK	WARENBENENNUNG	JULI/DEZEMBER 1984			JANUAR/DEZEMBER 1984		
		DT=100 KG	1000 DM	1000 \$	DT=100 KG	1000 DM	1000 \$
NOCH	ARGENTINIEN	AUSFUHR					
36	SONSTIGE MASCHINEN	10903	40238	13468	24564	87773	30998
41	ELEKTROTECHNISCHE ERZEUGNISSE	16947	119878	40219	29441	206661	72242
42	UHREN	456	4265	1426	698	7413	2594
43	FEINMECHAN U OPTISCHE ERZEUGN	1100	12072	4010	1876	25356	8971
44	WACHSWAREN UND SEIFEN	17	7	2	19	8	3
45	WAREN AUS KUNSTSTOFFEN	1618	4627	1557	2451	6421	2213
46	SPIELFILME BEL FILME PLATTEN	-	65	22	-	122	43
47	PHOTOCHEMISCHE ERZEUGNISSE	3665	5903	1938	7079	10941	3797
48	BLEISTIFTE U CHEM BUEROBEDARF	134	266	87	215	495	170
49	PHARMAZEUTISCHE ERZEUGNISSE	8589	41627	13985	14835	75741	26539
50	KOSMETISCHE ERZEUGNISSE	9	107	35	160	215	73
51	SONSTIGE CHEMISCHE ERZEUGNISSE	61757	30253	10167	93995	47391	16507
52	MUSIKINSTRUMENTE	8	104	35	11	156	52
53	KINDERSPIELZEUG CHRISTBAUMSCHM	123	280	95	127	303	103
55	WASSERFAHRZEUGE	1	3	1	1601	9603	3699
56	LUFFTFAHRZEUGE	63	3242	1104	139	12345	4538
57	KRAFTFAHRZEUGE	37719	77296	25966	75354	138110	48534
58	FAHRRADER	10	32	11	15	46	16
59	SONSTIGE FAHRZEUGE	1143	1171	407	1214	1210	421
69	SONSTIGE ENDERZEUGNISSE	35577	303295	99837	77164	880760	317530
	ZUSAMMEN	250489	819558	270302	444270	1790160	636237
	FERTIGWAREN IICA-IICB	795310	1028537	343045	1269736	2119604	750644
	GEWERBL. WIRTSCHAFT IIA-IICB	1402632	1092962	364384	2114447	2213746	782936
III	AUSSERDEM						
01	RUECKWAREN	5	38	13	30	97	35
02	ERSATZLIEFERUNGEN	640	1925	652	1641	4353	1551
	INSGESAMT	1415335	1099614	366600	2137869	2225684	787102
	DARUNTER						
	EIGENVEREDELUNG	58174	92554	31131	101302	168270	59193
	LOHNVEREDELUNG	146793	11267	3638	150174	16144	5397
	FALKLAND IN						
	EINFUHR						
IIA	ROHSTOFFE						
03	WOLLE AND TIERHAARE REISSWOLLE	67	68	22	96	95	32
	ZUSAMMEN	67	68	22	96	95	32
	GEWERBL. WIRTSCHAFT IIA-IICB	67	68	22	96	95	32
	INSGESAMT	67	68	22	96	95	32
	AUSFUHR						
IC	NAHRUNGSMITTEL PFL URSPR						
31	SONST PFLANZL NAHRUNGSMITTEL	-	3	1	-	3	1
	ZUSAMMEN	-	3	1	-	3	1
	ERNAHRUNGSWIRTSCHAFT IA-ID	-	3	1	-	3	1
IIB	HALBWAREN						
28	KRAFTSTOFFE SCHMIEROLEE ERDGAS	1	2	1	1	2	1
	ZUSAMMEN	1	2	1	1	2	1
IICB	ENDERZEUGNISSE						
12	ANDERE LEDERWAREN	-	1	-	-	1	-
24	EDELMETALLW VERGOLD VERSILB W	-	1	1	-	1	1
25	SONST WAREN A UNEDLEN METALLEN	-	-	-	-	1	-
31	PUMPEN DRUCKLUFTMASCHINEN	-	-	-	1	3	1
32	FOERDERMITTEL	40	33	11	40	33	11
36	SONSTIGE MASCHINEN	-	-	-	99	82	30
43	FEINMECHAN U OPTISCHE ERZEUGN	-	1	-	-	3	-
49	PHARMAZEUTISCHE ERZEUGNISSE	-	-	-	-	19	7
53	KINDERSPIELZEUG CHRISTBAUMSCHM	-	-	-	-	4	1
69	SONSTIGE ENDERZEUGNISSE	-	-	-	-	2	1
	ZUSAMMEN	40	36	12	140	149	52
	FERTIGWAREN IICA-IICB	40	36	12	140	149	52
	GEWERBL. WIRTSCHAFT IIA-IICB	41	38	13	141	151	53
	INSGESAMT	41	41	14	141	154	54
	ZYPERN						
	EINFUHR						
IB	NAHRUNGSMITTEL TIER URSPR						
03	KAESE	15	19	6	15	19	6
	ZUSAMMEN	15	19	6	15	19	6
IC	NAHRUNGSMITTEL PFL URSPR						
14	KARTOFFELN	-	-	-	160002	12967	4833
16	GEMJESE SONST KUECHENGEWAECHSE	9	3	1	60	11	4
17	DBST AUSSER SUEDFRUECHTEN	5326	1976	694	5336	1980	695
18	SUEDFRUECHTE	47181	5945	1953	166835	14906	5288
19	GEMJESE OBSTKONSERV FRUCHTSAFT	4602	1640	552	11672	3874	1374
21	KAKAOERZEUGNISSE	106	103	35	201	183	65
24	OELFRUECHTE ZUR ERNAEHRUNG	200	38	13	200	38	13
31	SONST PFLANZL NAHRUNGSMITTEL	1202	58	18	2563	128	45
32	LEB PFLANZEN ZIERGAERT ERZEUGN	-	-	-	10	14	5
	ZUSAMMEN	58626	9763	3266	346879	34101	12322

SPEZIALHANDEL NACH LAENDERN

NR. DER SYSTEMATIK	WARENBENENNUNG	JULI/DEZEMBER 1984			JANUAR/DEZEMBER 1984		
		DT*100 KG	1000 DM	1000 \$	DT*100 KG	1000 DM	1000 \$
NOCH	Z Y P E R N	EINFUHR					
ID	GENUSSMITTEL						
	04 ROHTABAK	63	35	12	246	146	55
	06 BIER	4	1	-	4	1	-
	07 BRANNTWEIN	4	7	1	6	9	2
	08 WEIN	540	135	44	1173	256	88
	ZUSAMMEN	611	178	57	1429	412	145
	ERNAERHUNGSWIRTSCHAFT IA-ID	59252	9960	3329	348323	34532	12473
IIA	ROHSTOFFE						
	22 KUPFERERZE UND KIESABBRAENDE	-	-	-	5000	799	292
	27 SCHWEFELKIES	1289	67	23	1289	67	23
	32 SONSTIGE STEINE UND ERDEN	1050	154	52	2450	342	122
	34 SONST ROHSTOFFE F CHEM ERZEUGN	360	38	13	1104	107	39
	ZUSAMMEN	2699	259	88	9843	1315	476
IIB	HALBWAREN						
	14 ALTEISEN SCHPOTT	-	-	-	17	1	-
	17 ALUMINIUM ROH AUCH LEGIERUNGEN	651	182	60	1477	420	148
	18 KUPFER ROH AUCH LEGIERUNGEN	193	69	23	399	138	48
	37 GOLD FUER GEWERBLICHE ZWECKE	-	3	1	-	3	1
	38 SONSTIGE HALBWAREN	1	21	7	1	32	11
	ZUSAMMEN	845	275	91	1894	594	208
IICA	VORERZEUGNISSE						
	01 GEWEBE A SEIDE REYON SYNTH FAD	22	29	10	22	29	10
	03 GEWEBE A WOLLE U AND TIERHAAR	-	-	-	-	1	-
	04 GEWEBE AUS BAUMWOLLE	1	2	1	3	7	3
	ZUSAMMEN	23	31	11	25	37	13
IICB	ENDERZEUGNISSE						
	01 STRICKWAREN SEIDE CHEMIEFASERN	69	329	112	286	1479	535
	02 STRICKWAREN WOLLE U AND TIERH	92	1019	340	92	1019	340
	03 STRICKWAREN AUS BAUMWOLLE	541	1831	622	1173	4472	1603
	04 SONST KLEIDUNG SEIDE CHEMIEFAS	194	1347	458	514	2687	958
	05 SONST KLEIDUNG WOLLE AND TIERH	20	145	49	20	147	49
	06 SONST KLEIDUNG AUS BAUMWOLLE	886	3927	1323	1752	8527	3043
	07 SONST KLEIDUNG FLACHS HANF USW	1	26	9	1	27	9
	11 SCHUHE AUS LEDER	19	131	43	31	219	77
	13 PAPIERWAREN	2	2	1	3	4	2
	14 BUECHER KARTEN NOTEN BILDER	3	77	26	3	469	174
	15 HOLZWAREN	-	-	-	4	3	1
	16 KAUTSCHUKWAREN	212	139	48	212	139	48
	19 GLASWAREN	7	1	-	7	1	-
	21 WERKZEUGE LANDWIRTSCH GERAETE	-	-	-	-	2	1
	22 SONSTIGE EISENWAREN	43	5	1	43	5	1
	26 WERKZEUGMASCHINEN WALZWERKSANL	5	2	1	5	2	1
	27 TEXTIL LEDERINDUSTRIEMASCHINEN	-	-	-	5	7	2
	30 KRAFTMASCHINEN	-	-	-	332	412	150
	31 PUMPEN DRUCKLUFTMASCHINEN	250	169	54	250	169	54
	33 PAPIER UND DRUCKMASCHINEN	15	22	8	20	27	11
	34 BUERMASCHINEN	15	25	8	15	27	9
	36 SONSTIGE MASCHINEN	-	22	7	-	36	13
	41 ELEKTROTECHNISCHE ERZEUGNISSE	3	230	73	4	374	128
	43 FEINMECHAN U OPTISCHE ERZEUGN	1	106	34	1	113	37
	45 WAREN AUS KUNSTSTOFFEN	8	5	1	8	5	1
	49 PHARMAZEUTISCHE ERZEUGNISSE	-	-	-	-	1	-
	55 WASSERFAHRZEUGE	200537	5200	1762	328421	7626	2643
	56 LUFTFAHRZEUGE	-	33	11	53	692	252
	57 KRAFTFAHRZEUGE	-	-	-	48	55	21
	69 SONSTIGE ENDERZEUGNISSE	-	13	4	10	25	8
	ZUSAMMEN	202923	14806	4995	333313	28771	10171
	FERTIGWAREN IICA-IICB	202946	14837	5006	333338	28808	10184
	GEWERBL. WIRTSCHAFT IIA-IICB	206490	15371	5185	345075	30717	10868
III	AUSSERDEM						
	01 RUECKWAREN	149	573	196	364	1810	649
	INSGESAMT	265891	25904	8710	693762	67059	23990
	DARUNTER						
	EIGENVEREDELUNG	-	6	2	3	19	8
	LOHNVEREDELUNG	90	458	150	443	1130	400
	PASSIVE VEREDELUNG	64	472	164	126	716	252
	A U S F U H R						
IA	LEBENDE TIERE						
	04 SONSTIGE LEBENDE TIERE	2	21	7	12	160	61
	ZUSAMMEN	2	21	7	12	160	61
IB	NAHRUNGSMITTEL TIER URSPR						
	01 MILCH	743	120	39	1373	217	76
	02 BUTTER	564	271	91	1200	586	208
	03 KAESE	1124	442	144	4116	1538	547
	04 FLEISCH UND FLEISCHWAREN	912	242	81	2139	557	196
	06 FISCHE UND FISCHZUBEREITUNGEN	456	180	59	1331	440	161
	09 EIER EIWEISS EIGELB	2	6	2	2	7	2
	10 HONIG	-	-	-	124	65	24
	ZUSAMMEN	3801	1261	416	10285	3410	1214
IC	NAHRUNGSMITTEL PFL URSPR						
	08 MUELLEREI ERZEUGNISSE	62	19	7	75	25	9
	14 KARTOFFELN	-	-	-	31	3	1

SPEZIALHANDEL NACH LAENDERN

NR. DER SYSTEMATIK	WARENBENENNUNG	JULI/DEZEMBER 1984			JANUAR/DEZEMBER 1984		
		DT=100 KG	1000 DM	1000 \$	DT=100 KG	1000 DM	1000 \$
NOCH	Z Y P E R N	AUSFUHR					
16	GEMJESE SONST KUECHENGEWAECHSE	-	1	-	1	3	1
18	SUEDFRUECHTE	151	203	67	284	371	129
19	GEMJESE OBSTKONSERV FRUCHTSAFT	168	34	12	437	76	27
21	KAKAOERZEUGNISSE	511	319	106	938	571	196
22	GEWUERZE	8	7	2	8	7	2
23	ZUCKER	53546	3025	1026	135090	8079	2877
25	PFLANZL OELE U FETTE Z ERNAEHR	446	181	60	812	264	90
26	MARGARINE U AEHNL SPEISEFETTE	796	235	77	1902	511	177
27	DELKUCHEN	-	2	-	-	3	-
28	KLEIE	2	1	-	2	1	-
31	SONST PFLANZL NAHRUNGSMITTEL	16219	3445	1166	33824	7202	2543
	ZUSAMMEN	71909	7472	2523	173404	17116	6052
ID	GENUSSMITTEL						
01	HOPFEN	56	55	18	120	103	36
02	KAFFEE	176	315	104	332	594	206
03	TEE	8	20	6	9	23	7
05	TABAKERZEUGNISSE	1210	2161	728	1875	3362	1162
06	BIER	701	129	43	2940	427	152
07	BRANNTWEIN	-	-	-	14	5	2
08	WEIN	355	137	46	418	172	59
	ZUSAMMEN	2506	2817	945	5708	4686	1624
	ERNAEHRUNGSWIRTSCHAFT 1A-ID	78218	11571	3891	189409	25372	8951
I IA	ROHSTOFFE						
02	ZELLWOLLE SYNTHET FASERN U ABF	359	179	58	530	266	89
06	ABF V GESPINSTWAREN LUMPEN	350	42	14	1805	262	96
14	ROHGUMMEN SCHELLACK BALSAME	-	-	-	-	2	1
16	STEINKOEHLE EINSCHL PRESSKOEHLE	159	7	2	337	15	5
28	SONSTIGE ERZE UND METALLASCHEN	100	25	9	140	35	13
30	SPEISE UND INDUSTRIESALZ	-	-	-	60	7	3
32	SONSTIGE STEINE UND ERDEN	195	50	16	613	82	28
34	SONST ROHSTOFFE F CHEM ERZEUGN	210	52	18	230	54	19
36	PFLANZL FLECHT U POLSTERSTOFFE	102	70	23	144	98	33
38	SONST ROHSTOFFE AUCH ABFAELLE	2590	88	29	4936	155	54
	ZUSAMMEN	4065	513	169	8795	976	341
I IB	HALBWAREN						
01	ROHSEIDE UND SEIDENGESPINSTE	-	-	-	-	5	2
02	REYON SYNTHET FAEDEN AUCH GEZW	156	654	219	464	1422	498
03	GESPINSTE A ZELLW SYNTH FASER	26	67	22	39	101	37
04	GESPINSTE WOLLE U AND TIERHAAR	35	111	37	74	233	83
05	GESPINSTE AUS BAUMWOLLE	7	28	9	61	210	78
06	GESPINSTE A FLACHS HANF JUTE	1	5	2	1	7	3
07	BAU UND NUTZHOELZ SCHNITTHOELZ	440	30	10	890	54	19
08	HOLZMASSE ZELLSTOFF	70	14	4	70	14	4
09	KAUTSCHUK BEARBEITET	276	182	60	691	406	142
10	GLASMASSE ROHGLAS	17	5	1	34	10	3
11	ZEMENT	20000	369	122	20000	369	122
12	SONST MINERALISCHE BAUSTOFFE	531	68	23	893	124	44
17	ALUMINIUM ROH AUCH LEGIERUNGEN	10	7	2	20	13	4
19	NICKEL ROH AUCH LEGIERUNGEN	5	11	3	8	23	8
22	ZINK ROH AUCH LEGIERUNGEN	-	-	-	433	126	46
23	SONST UNEDLE METALLE ROH	-	13	4	1	19	6
24	FETTSAEUREN PARAFFIN VASELIN	1584	364	120	2669	665	229
25	SONST TECHNISCHE FETTE U OELE	107	31	10	169	45	15
26	KOKS	109	6	2	1971	72	26
27	RUECKST D ERDOEL U TEERDESTILL	-	-	-	8	2	1
28	KRAFTSTOFFE SCHMIEROLE ERDGAS	1758	428	142	3156	795	279
33	STICKSTOFF A N G DJUNGEMITTEL	1307	65	24	1628	130	47
35	SONSTIGE CHEMISCHE HALBWAREN	11815	2113	700	17363	2942	1005
37	GOLD FUER GEWERBLICHE ZWECKE	-	1287	426	-	1933	663
38	SONSTIGE HALBWAREN	830	142	49	1732	304	111
	ZUSAMMEN	39084	6000	1991	52375	10024	3475
I ICA	VORERZEUGNISSE						
01	GEWEBE A SEIDE REYON SYNTH FAD	704	1982	667	1635	4627	1642
02	GEWEBE A ZELLWOLLE SYNTH FASER	976	2327	780	1977	4630	1627
03	GEWEBE A WOLLE U AND TIERHAAR	160	440	149	198	638	223
04	GEWEBE AUS BAUMWOLLE	2430	6099	2049	4251	11570	4075
05	GEWEBE AUS FLACHS HANF JUTE	226	453	154	1046	1328	477
06	LEDER	200	216	72	377	361	126
08	PAPIER UND PAPPE	19221	2352	781	25264	3400	1166
09	FURNIERE SPERRHOELZ U DGL	1295	473	158	2956	1143	404
10	STEINZEUG TON PORZELLANERZEUGN	2738	484	162	5693	939	329
11	GLAS	4289	489	163	8371	960	338
12	KUNSTSTOFFE	16967	4934	1645	30141	9705	3409
13	TEERFARBSTOFFE	141	398	132	280	822	291
14	SONST FARBSTOFFE FARBEN LACKE	1738	955	311	2849	1557	531
15	DEXTRINE GELATINE UND LEIME	5652	986	327	11544	1958	685
16	SPRENGSTOFFE SCHIESSBED ZUENDW	-	-	-	45	28	10
17	SONST CHEMISCHE VORERZEUGNISSE	6218	2156	722	11994	3948	1388
18	GUSSROEHREN	18989	2232	772	64301	6202	2268
19	STAHLROEHREN	157	34	12	582	78	28
20	STAB UND FORMEISEN	9653	887	298	14246	1248	430
21	BLECH AUS EISEN	15814	1635	549	34951	3548	1249
22	DRAHT AUS EISEN	38	19	6	86	38	14
24	SCHMIEDEB GUSS SCHMIEDESTUECKE	-	-	-	4	4	1
25	STANGEN BLECHE USW KUPFER	849	565	190	1573	1095	384
26	STANGEN BLECHE USW ALUMINIUM	6	12	4	18	35	12
27	STANGEN BLECHE USW AND UNEDL M	4	11	2	37	79	27
28	STANGEN BLECHE USW EDELMETALLE	1	355	118	3	706	248
30	EDELST SCHMUCKST PERLEN BEARB	1	613	206	2	1037	361

SPEZIALHANDEL NACH LAENDERN

NR. DER SYSTEMATIK	WARENBENENNUNG	JULI/DEZEMBER 1984			JANUAR/DEZEMBER 1984		
		DT+100 KG	1000 DM	1000 \$	DT+100 KG	1000 DM	1000 \$
NOCH	Z Y P E R N	AUSFUHR					
31	SONSTIGE VORERZEUGNISSE	133	134	43	293	287	99
	ZUSAMMEN	108600	31241	10472	224717	61971	21842
11CB	ENDERZEUGNISSE						
01	STRICKWAREN SEIDE CHEMIEFASERN	32	313	104	45	517	180
02	STRICKWAREN WOLLE U AND TIERH	6	86	28	9	133	45
03	STRICKWAREN AUS BAUMWOLLE	12	118	41	56	567	210
04	SONST KLEIDUNG SEIDE CHEMIEFAS	29	355	116	54	836	294
05	SONST KLEIDUNG WOLLE AND TIERH	8	190	67	10	218	77
06	SONST KLEIDUNG AUS BAUMWOLLE	11	127	39	42	366	131
07	SONST KLEIDUNG FLACHS HANF USW	5	46	13	16	109	37
08	HUETE	1	1	-	1	4	-
09	SONSTIGE SPINNSTOFFWAREN	837	854	284	1423	1717	607
10	PELZWAREN	-	20	7	-	24	8
11	SCHUHE AUS LEDER	51	209	67	121	510	179
12	ANDERE LEDERWAREN	20	87	29	25	143	49
13	PAPIERWAREN	9031	4164	1403	17450	7593	2675
14	BUECHER KARTEN NOTEN BILDER	370	367	123	735	764	271
15	HOLZWAREN	925	370	126	1700	907	324
16	KAUTSCHUKWAREN	1589	1245	416	2255	1973	685
17	STEINWAREN	5	5	1	6	13	4
18	STEINZEUG PORZELLAN U AE WAREN	772	919	309	1267	1599	562
19	GLASWAREN	1208	911	303	1989	1513	520
20	MESSERSCHMIEDEWAREN	436	1990	656	820	3179	1094
21	WERKZEUGE LANDWIRTSCH GERAETE	278	627	203	675	1563	539
22	SONSTIGE EISENWAREN	2105	2702	899	4026	5345	1884
23	WAREN A KUPFER U KUPFERLEGIER	84	144	49	200	298	108
24	EDELMETALLV VERGOLD VERSILB W	51	301	101	86	570	202
25	SONST WAREN A UNEDLEN METALLEN	1474	2413	800	2673	4257	1485
26	WERKZEUGMASCHINEN WALZWERKSANL	148	765	257	384	1260	437
27	TEXTIL LEDERINDUSTRIEMASCHINEN	353	2213	735	820	4554	1596
28	LANDMASCHINEN U ACKERSCHLEPPER	380	801	166	1000	1573	565
30	KRAFTMASCHINEN	463	1458	502	605	1642	571
31	PUMPEN DRUCKLUFTMASCHINEN	879	2226	743	2171	4546	1608
32	FOERDERMITTEL	1051	1471	487	1410	2455	854
33	PAPIER UND DRUCKMASCHINEN	286	608	206	524	1222	434
34	BUEROMASCHINEN	95	839	281	148	1802	634
35	NAHRUNGSMITTELINDUSTRIEMASCHIN	283	1107	379	747	2692	961
36	SONSTIGE MASCHINEN	3137	7983	2686	7535	15236	5377
41	ELEKTROTECHNISCHE ERZEUGNISSE	5858	16145	5378	11738	30278	10596
42	UHREN	30	166	57	40	261	88
43	FEINMECHAN U OPTISCHE ERZEUGN	171	1787	587	409	3593	1254
44	WACHSWAREN UND SEIFEN	1790	888	293	2944	1380	472
45	WAREN AUS KUNSTSTOFFEN	1389	1748	590	2141	3178	1118
46	SPIELFILME BEL FILME PLATTEN	-	1	-	-	1	-
47	PHOTOCHEMISCHE ERZEUGNISSE	778	1317	439	1396	2413	847
48	BLEISTIFTE U CHEM BUEROBEDARF	248	379	124	489	713	250
49	PHARMAZEUTISCHE ERZEUGNISSE	722	2850	955	1668	6369	2263
50	KOSMETISCHE ERZEUGNISSE	3889	2831	961	4228	3212	1103
51	SONSTIGE CHEMISCHE ERZEUGNISSE	8251	2924	980	16210	5457	1906
52	MUSIKINSTRUMENTE	10	66	22	19	109	37
53	KINDERSPIELZEUG CHRISTBAUMSCHM	97	217	72	180	394	138
55	WASSERFAHRZEUGE	71532	8359	2900	860872	42139	15190
56	LUFTFAHRZEUGE	51	12664	4421	109	20414	7346
57	KRAFTFAHRZEUGE	15284	28909	9646	30939	55505	19502
58	FAHRRADER	1	1	-	38	27	9
59	SONSTIGE FAHRZEUGE	94	30	10	257	136	50
69	SONSTIGE ENDERZEUGNISSE	235	636	211	1167	1823	650
	ZUSAMMEN	136845	119653	40272	985872	249102	88026
	FERTIGWAREN IICA-11CB	245445	150894	50744	1210589	311073	109868
	GEWERBL. WIRTSCHAFT IIA-11CB	288594	157407	52904	1271759	322073	113684
11I	AUSSERDEM						
01	RUECKWAREN	2	28	9	6	203	72
02	ERSATZLIEFERUNGEN	24	71	24	46	178	64
	INSGESAMT	366838	169077	56828	1461220	347826	122771
	DARUNTER						
	EIGENVEREDELUNG	11428	17890	5960	23230	34563	12109
	LOHNVEREDELUNG	369	1296	447	441	1467	508
	PASSIVE VEREDELUNG	19	102	36	90	328	116
	LIBANON						
	E I N F U H R						
1B	NAHRUNGSMITTEL TIER URSPR						
05	DAERME	284	1947	658	468	3275	1144
	ZUSAMMEN	284	1947	658	468	3275	1144
1C	NAHRUNGSMITTEL PFL URSPR						
16	GEMUESE SONST KUECHENGWAECHSE	-	-	-	9	2	2
31	SONST PFLANZL NAHRUNGSMITTEL	137	58	20	137	58	20
	ZUSAMMEN	137	58	20	146	60	22
1D	GENUSSMITTEL						
02	KAFFEE	216	171	59	216	171	59
04	ROHTABAK	-	-	-	10	5	2
07	BRANNTWEIN	1	3	1	1	3	1
08	WEIN	1	2	1	1	2	1
	ZUSAMMEN	218	176	61	228	181	63
	ERNAEHRUNGSWIRTSCHAFT IA-ID	699	2181	739	842	3516	1229

SPEZIALHANDEL NACH LAENDERN

NR. DER SYSTEMATIK	WARENBENENNUNG	JULI/DEZEMBER 1984			JANUAR/DEZEMBER 1984		
		DT=100 KG	1000 DM	1000 \$	DT=100 KG	1000 DM	1000 \$
NOCH	L I B A N O N	EINFUHR					
I IA	ROHSTOFFE						
	04 BAUMWOLLE REISSBAUMWOLLE ABF	-	-	-	197	97	36
	37 EDELST SCHMUCKST PERLEN ROH	-	-	-	-	82	29
	38 SONST ROHSTOFFE AUCH ABFAELLE	16	9	3	16	9	3
	ZUSAMMEN	16	9	3	213	188	68
I IB	HALBWAREN						
	14 ALTEISEN SCHROTT	133	25	8	133	25	8
	17 ALUMINIUM ROH AUCH LEGIERUNGEN	2963	889	299	8873	2990	1074
	18 KUPFER ROH AUCH LEGIERUNGEN	8274	2837	958	15809	5179	1817
	20 BLEI ROH AUCH LEGIERUNGEN	200	14	4	200	14	4
	23 SONST UNEDLE METALLE ROH	77	32	11	242	101	36
	37 GOLD FUER GEWERBLICHE ZWECKE	-	40	13	-	64	22
	ZUSAMMEN	11647	3837	1293	24957	8373	2961
I ICA	VORERZEUGNISSE						
	01 GEWEBE A SEIDE REYON SYNTH FAD	54	129	44	116	277	98
	02 GEWEBE A ZELLWOLLE SYNTH FASER	-	-	-	3	5	2
	04 GEWEBE AUS BAUMWOLLE	-	1	1	-	1	1
	ZUSAMMEN	54	130	45	119	283	101
I ICB	ENDERZEUGNISSE						
	03 STRICKWAREN AUS BAUMWOLLE	25	98	31	30	124	41
	06 SONST KLEIDUNG AUS BAUMWOLLE	-	4	1	1	9	3
	12 ANDERE LEDERWAREN	17	77	25	23	108	36
	13 PAPIERWAREN	1	1	-	3	7	2
	14 BUECHER KARTEN NOTEN BILDER	144	233	75	242	468	162
	16 KAUTSCHUKWAREN	230	4	1	230	4	1
	21 WERKZEUGE LANDWIRTSCH GERAETE	-	1	-	-	1	-
	22 SONSTIGE EISENWAREN	447	431	140	578	548	183
	25 SONST WAREN A UNEDLEN METALLEN	1	1	-	1	1	-
	27 TEXTIL LEDERINDUSTRIEMASCHINEN	-	-	-	7	1	1
	30 KRAFTMASCHINEN	-	1	-	-	1	-
	31 PUMPEN DRUCKLUFTMASCHINEN	2	122	39	2	122	39
	34 BUEROMASCHINEN	-	7	2	-	7	2
	35 NAHRUNGSMITTELINDUSTRIEMASCHIN	-	-	-	2	4	1
	36 SONSTIGE MASCHINEN	1	158	54	71	202	70
	41 ELEKTROTECHNISCHE ERZEUGNISSE	3	54	17	95	173	60
	43 FEINMECHAN U OPTISCHE ERZEUGN	1	28	10	2	80	29
	56 LUFTFAHRZEUGE	2	42	14	2	45	15
	57 KRAFTFAHRZEUGE	1	4	1	1	4	1
	69 SONSTIGE ENDERZEUGNISSE	5	50	16	5	72	24
	ZUSAMMEN	880	1316	426	1295	1981	670
	FERTIGWAREN IICA-IICB	934	1446	471	1414	2264	771
	GEWERBL. WIRTSCHAFT IIA-IICB	12597	5292	1767	26584	10825	3800
I II	AUSSERDEM						
	01 RUECKWAREN	234	974	335	757	1644	579
	INSGESAMT	13470	8447	2841	28183	15985	5608
	DARUNTER						
	LOHNVEREDELUNG	60	353	117	160	526	180
	A U S F U H R						
I A	LEBENDE TIERE						
	02 RINDVIEH	652	125	41	16023	4203	1500
	ST	108	-	-	2411	-	-
	04 SONSTIGE LEBENDE TIERE	33	396	132	40	464	156
	ZUSAMMEN	685	521	173	16063	4667	1656
I B	NAHRUNGSMITTEL TIER URSPR						
	01 MILCH	7940	3501	1188	23931	8164	2884
	02 BUTTER	1383	1056	353	2555	1649	569
	03 KAESE	5805	3421	1147	10827	6142	2157
	04 FLEISCH UND FLEISCHWAREN	5994	1923	646	9187	3112	1080
	06 FISCHE UND FISCHZUBEREITUNGEN	24	22	7	136	128	45
	10 HONIG	1243	489	162	2159	622	288
	ZUSAMMEN	22389	10412	3503	48795	20017	7023
I C	NAHRUNGSMITTEL PFL URSPR						
	01 WEIZEN	-	-	-	94957	4041	1454
	07 REIS	115	21	7	284	48	17
	08 MUELLEREIERZEUGNISSE	3953	341	117	10988	842	302
	10 NICHTOELHALTIGE SAEMEREIEN	-	-	-	23	11	3
	13 GRUEN UND RAUHFUTTER	-	-	-	101	1	-
	14 KARTOFFELN	3000	174	57	3020	176	58
	16 GEMUESE SONST KUECHENGEWAECHSE	520	121	42	1277	313	112
	18 SUEDFRUECHTE	100	61	20	100	61	20
	19 GEMUESE OBSTKONSERV FRUCHTSAFT	215	91	31	835	284	101
	21 KAKAOERZEUGNISSE	3959	2087	690	8390	4402	1544
	22 GEMUERZE	3	4	1	4	16	3
	23 ZUCKER	14667	767	255	14672	770	256
	25 PFLANZL OELE U FETTE Z ERNAEHR	2207	906	303	3553	1583	548
	26 MARGARINE U AEHNL SPEISEFETTE	2440	938	317	3025	1102	379
	31 SONST PFLANZL NAHRUNGSMITTEL	16133	4619	1572	104142	16135	5826
	32 LEB PFLANZEN ZIERGAERT ERZEUGN	1	8	3	73	69	25
	ZUSAMMEN	47313	10138	3415	245444	29854	10648
I D	GENUSSMITTEL						
	01 HOPFEN	9	18	6	17	35	12
	02 KAFFEE	2	3	1	2	3	1

SPEZIALHANDEL NACH LAENDERN

NR. DER SYSTEMATIK	WARENBENENNUNG	JULI/DEZEMBER 1984			JANUAR/DEZEMBER 1984		
		DT*100 KG	1000 DM	1000 \$	DT*100 KG	1000 DM	1000 \$
NOCH L I B A N O N AUSFUHR							
05	TABAKERZEUGNISSE	2	13	4	2	13	4
06	BIER	2496	320	110	2800	363	126
07	BRANNTWEIN	9	9	3	15	17	6
08	WEIN	16	5	1	28	11	3
	ZUSAMMEN	2534	368	125	2864	442	152
	ERNAHRUNGSWIRTSCHAFT IA-ID	72921	21439	7216	313166	54980	19479
I I A ROHSTOFFE							
02	ZELLWOLLE SYNTHET FASERN U ABF	631	250	80	1283	479	165
03	WOLLE AND TIERHAARE REISSWOLLE	75	127	44	75	128	44
06	ABF V GESPINSTWAREN LUMPEN	2984	473	159	6208	1069	378
11	BAU UND NUTZHOZ RUNDHOZ	33400	2707	883	37950	2936	967
13	KAUTSCHUK GUTTAPERCHA BALATA	552	28	9	696	38	13
14	ROHGUMMEN SCHELLACK BALSAME	1	2	-	1	2	-
30	SPEISE UND INDUSTRIESALZ	424	10	3	435	12	4
32	SONSTIGE STEINE UND ERDEN	1928	71	24	2417	127	44
34	SONST ROHSTOFFE F CHEM ERZEUGN	29	33	11	36	44	15
36	PFLANZL FLECHT U POLYSTERSTOFFE	104	86	30	131	98	35
38	SONST ROHSTOFFE AUCH ABFAELLE	5268	232	77	7260	266	90
	ZUSAMMEN	45396	4019	1320	56492	5199	1755
I I B HALBWAREN							
02	REYON SYNTHET FAEDEN AUCH GEZW	617	642	211	988	989	337
03	GESPINSTE A ZELLW SYNTH FASER	119	284	94	130	297	98
04	GESPINSTE WOLLE U AND TIERHAAR	33	63	21	45	109	37
07	BAU UND NUTZHOZ SCHNITTHOZ	3252	640	208	3252	640	208
08	HOLZMASSE ZELLSTOFF	2	1	-	2	1	-
09	KAUTSCHUK BEARBEITET	1546	601	206	2408	978	340
10	GLASMASSE ROHGLAS	106	27	9	206	52	18
12	SONST MINERALISCHE BAUSTOFFE	1488	226	76	1980	348	122
16	EISENHALBZEUG	47405	2727	912	47405	2727	912
17	ALUMINIUM ROH AUCH LEGIERUNGEN	-	1	-	-	1	-
18	KUPFER ROH AUCH LEGIERUNGEN	63	34	11	74	50	18
19	NICKEL ROH AUCH LEGIERUNGEN	30	58	19	30	83	28
20	BLEI ROH AUCH LEGIERUNGEN	700	107	36	1000	143	49
21	ZINN ROH AUCH LEGIERUNGEN	2	14	5	2	14	5
23	SONST UNEDLE METALLE ROH	9	34	12	18	68	25
24	FETTSAEUREN PARAFFIN VASELIN	12053	2331	778	15200	2914	990
25	SONST TECHNISCHE FETTE U OELE	97	88	30	127	93	32
26	KOKS	25000	935	301	25000	935	301
27	RUECKST D ERDOEL U TEERDESTILL	807	131	45	1364	223	78
28	KRAFTSTOFFE SCHMIEROELE ERDGAS	10117	2164	723	19248	3986	1397
29	TEER U TEERDESTILL ERZEUGNISSE	13	15	4	21	27	8
30	AUFBEREITETE KALDUENGENMITTEL	2000	64	22	2060	72	25
33	STICKSTOFF A N G DUENGENMITTEL	60493	2548	822	131180	5131	1815
35	SONSTIGE CHEMISCHE HALBWAREN	2825	382	125	4636	714	246
38	SONSTIGE HALBWAREN	5236	462	153	5956	700	241
	ZUSAMMEN	174013	14579	4820	262332	21295	7330
I I C A VORERZEUGNISSE							
01	GEWEBE A SEIDE REYON SYNTH FAD	578	1067	354	1088	2020	707
02	GEWEBE A ZELLWOLLE SYNTH FASER	1172	2131	719	1619	3014	1041
03	GEWEBE A WOLLE U AND TIERHAAR	236	805	265	246	831	273
04	GEWEBE AUS BAUMWOLLE	546	1575	527	955	2667	929
05	GEWEBE AUS FLACHS HANF JUTE	472	426	142	600	571	197
06	LEDER	24	25	9	207	62	22
08	PAPIER UND PAPPE	7275	1509	507	8305	1782	606
09	FURNIERE SPERRHOZ U DGL	535	272	89	1316	435	147
10	STEINZEUG TON PORZELLANERZEUGN	5140	984	325	9965	1678	579
11	GLAS	10199	1241	406	10234	1267	417
12	KUNSTSTOFFE	24840	7854	2652	46491	13171	4610
13	TEERFARBSTOFFE	264	404	134	481	757	262
14	SONST FARBSTOFFE FARBEN LACKE	8816	2484	828	11635	3529	1206
15	DEXTRINE GELATINE UND LEIME	1674	662	224	3834	1225	432
16	SPRENGSTOFFE SCHIESSBED ZUENDW	8	18	6	9	22	7
17	SONST CHEMISCHE VORERZEUGNISSE	14966	4196	1412	20299	5975	2052
18	GUSSROEHREN	6145	657	219	8004	852	290
19	STAHLROEHREN	1064	218	74	2835	501	179
20	STAB UND FORMEISEN	5665	620	212	6068	676	232
21	BLECH AUS EISEN	57830	6978	2350	83200	9814	3400
22	DRAHT AUS EISEN	2151	318	106	3535	532	184
23	EISENBAHNOBERBAUMATERIAL	15	2	1	15	2	1
24	SCHMIEDB GUSS SCHMIEDESTUECKE	79	42	15	79	42	15
25	STANGEN BLECHE USW KUPFER	112	187	62	341	430	151
26	STANGEN BLECHE USW ALUMINIUM	696	545	182	740	598	202
27	STANGEN BLECHE USW UNEDL M	-	10	4	-	18	6
28	STANGEN BLECHE USW EDELMETALLE	-	307	105	-	592	211
30	EDELST SCHMUCKST PERLEN BEARB	1	427	143	2	800	279
31	SONSTIGE VORERZEUGNISSE	1103	939	317	1783	1411	492
	ZUSAMMEN	151606	36903	12389	223886	55274	19129
I I C B ENDERZEUGNISSE							
01	STRICKWAREN SEIDE CHEMIEFASERN	67	697	234	84	1022	353
02	STRICKWAREN WOLLE U AND TIERH	15	393	131	15	396	132
03	STRICKWAREN AUS BAUMWOLLE	87	717	241	130	1444	512
04	SONST KLEIDUNG SEIDE CHEMIEFAS	142	2307	768	203	3454	1193
05	SONST KLEIDUNG WOLLE AND TIERH	143	2262	753	157	2503	841
06	SONST KLEIDUNG AUS BAUMWOLLE	96	1325	443	203	3073	1098
07	SONST KLEIDUNG FLACHS HANF USW	124	208	66	132	469	159
08	HUETE	-	17	3	4	32	8
09	SONSTIGE SPINNSTOFFWAREN	779	905	300	1836	1868	655
10	PELZWAREN	3	21	7	3	41	15
11	SCHUHE AUS LEDER	150	914	304	242	1394	479

SPEZIALHANDEL NACH LAENDERN

NR. DER SYSTEMATIK	WARENBENENNUNG	JULI/DEZEMBER 1984			JANUAR/DEZEMBER 1984		
		DT=100 KG	1000 DM	1000 \$	DT=100 KG	1000 DM	1000 \$
NOCH	L I B A N O N	AUSFUHR					
12	ANDERE LEDERWAREN	99	582	191	119	735	248
13	PAPIERWAREN	4306	2048	692	7406	3350	1173
14	BUECHER KARTEN NOTEN BILDER	581	849	282	943	1402	483
15	HOLZWAREN	1607	1509	500	2141	1925	654
16	KAUTSCHUKWAREN	9412	2549	847	14502	3859	1335
17	STEINWAREN	95	132	44	120	166	56
18	STEINZEUG PORZELLAN U AE WAREN	817	890	300	1138	1197	414
19	GLASWAREN	691	729	244	1098	1013	348
20	MESSERSCHMIEDEWAREN	277	987	329	463	1618	562
21	WERKZEUGE LANDWIRTSCH GERAETE	1592	2299	767	2444	3496	1210
22	SONSTIGE EISENWAREN	19797	9322	3145	35914	19154	6851
23	WAREN A KUPFER U KUPFERLEGIER	28	142	51	58	192	69
24	EDELMETALLW VERGOLD VERSILB W	104	761	255	135	947	324
25	SONST WAREN A UNEDLEN METALLEN	3260	3394	1127	4788	4671	1590
26	WERKZEUGMASCHINEN WALZWERKSANL	2179	5469	1887	2475	5972	2072
27	TEXTIL LEDERINDUSTRIEMASCHINEN	111	664	221	442	1176	405
28	LANDMASCHINEN U ACKERSCHLEPPER	1075	336	113	1279	443	153
30	KRAFTMASCHINEN	249	706	235	585	1214	422
31	PUMPEN DRUCKLUFTMASCHINEN	1472	3566	1200	2828	6443	2260
32	FOERDERMITTEL	1625	1549	516	6039	6186	2253
33	PAPIER UND DRUCKMASCHINEN	308	578	193	385	916	317
34	BUEROMASCHINEN	181	3024	1006	249	4056	1381
35	NAHRUNGSMITTELINDUSTRIEMASCHIN	823	2997	983	1347	5304	1832
36	SONSTIGE MASCHINEN	11342	17483	5859	18344	29863	10412
41	ELEKTROTECHNISCHE ERZEUGNISSE	12667	20580	6902	37271	53447	19139
42	UHREN	16	304	99	52	520	179
43	FEINMECHAN U OPTISCHE ERZEUGN	726	3912	1308	965	6099	2108
44	WACHSWAREN UND SEIFEN	1842	696	231	3566	1382	484
45	WAREN AUS KUNSTSTOFFEN	2520	3607	1197	3858	4953	1696
46	SPIELFILME BEL FILME PLATTEN	2	21	8	2	21	8
47	PHOTOCHEMISCHE ERZEUGNISSE	1636	2922	977	3110	4958	1725
48	BLEISTIFTE U CHEM BUEROBEDARF	433	742	248	561	1026	354
49	PHARMAZEUTISCHE ERZEUGNISSE	1849	14519	4844	3399	29837	10502
50	KOSMETISCHE ERZEUGNISSE	2192	1759	585	5194	4274	1516
51	SONSTIGE CHEMISCHE ERZEUGNISSE	24391	6006	2011	39620	9921	3448
52	MUSIKINSTRUMENTE	4	32	9	7	81	26
53	KINDERSPIELZEUG CHRISTBAUMSCHM	379	515	170	426	599	202
55	WASSERFAHRZEUGE	15200	2502	867	15200	2502	867
56	LUFTFAHRZEUGE	-	2	1	4	247	90
57	KRAFTFAHRZEUGE	156699	64638	21594	240987	110112	38333
58	FAHRRADER	66	66	22	93	87	29
59	SONSTIGE FAHRZEUGE	677	244	80	1267	522	183
69	SONSTIGE ENDERZEUGNISSE	334	842	280	534	1138	387
	ZUSAMMEN	285270	196240	65670	464367	352722	123945
	FERTIGWAREN IICA-IICB	436876	233143	78059	688253	407996	142674
	GEWERBL. WIRTSCHAFT IIA-IICB	656285	251741	84199	1007077	434490	151759
III	AUSSERDEM	-	1	1	-	3	2
01	RUECKWAREN	-	1	1	-	3	2
02	ERSATZLIEFERUNGEN	679	725	243	1065	955	327
	INSGESAMT	729885	273906	91659	1321308	490428	171567
	DARUNTER						
	EIGENVEREDELUNG	15418	10358	3448	24989	17580	6118
	LOHNVEREDELUNG	135	432	145	451	1460	523
S Y R I E N							
E I N F U H R							
IB	NAHRUNGSMITTEL TIER URSPR						
05	DAERME	569	3309	1113	897	5743	2015
	ZUSAMMEN	569	3309	1113	897	5743	2015
IC	NAHRUNGSMITTEL PFL URSPR						
16	GEMUESE SONST KUECHENGEWAECHSE	2198	983	326	3192	1445	499
18	SUEDFRUECHTE	16	11	4	16	11	4
31	SONST PFLANZL NAHRUNGSMITTEL	475	163	54	916	233	79
	ZUSAMMEN	2689	1157	384	4124	1689	582
ID	GENUSSMITTEL						
04	ROHTABAK	45	55	18	155	95	36
	ZUSAMMEN	45	55	18	155	95	36
	ERNAEHRUNGSWIRTSCHAFT IA-ID	3303	4521	1515	5176	7531	2633
IIA	ROHSTOFFE						
03	WOLLE AND TIERHAARE REISSWOLLE	34	32	10	34	32	10
04	BAUMWOLLE REISSBAUMWOLLE ABF	36744	9090	3071	127208	44858	16408
07	FELLE ZU PELZWERK ROH	1	4	1	18	101	38
18	ERDOEL ROH	8035570	447434	151844	12285207	656902	230362
32	SONSTIGE STEINE UND ERDEN	200	3	1	200	3	1
38	SONST ROHSTOFFE AUCH ABFAELLE	-	2	1	-	2	1
	ZUSAMMEN	8072549	456565	154928	12412667	703898	246820
IIIB	HALBWAREN						
05	GESPINSTE AUS BAUMWOLLE	3779	3163	1073	4942	4027	1388
18	KUPFER ROH AUCH LEGIERUNGEN	-	-	-	12534	3406	1259
28	KRAFTSTOFFE SCHMIEROLE ERDGAS	-	-	-	131270	9425	3560
	ZUSAMMEN	3779	3163	1073	148746	16858	6207
IICA	VORERZEUGNISSE						
01	GEWEBE A SEIDE REYON SYNTH FAD	-	-	-	3	4	2

SPEZIALHANDEL NACH LAENDERN

NR. DER SYSTEMATIK	WARENBENENNUNG	JULI/DEZEMBER 1984			JANUAR/DEZEMBER 1984		
		DT*100 KG	1000 DM	1000 \$	DT*100 KG	1000 DM	1000 \$
NOCH	S Y R I E N	EINFUHR					
03	GEWEBE A WOLLE U AND TIERHAAR	-	2	-	60	31	10
12	KUNSTSTOFFE	168	51	18	709	206	74
	ZUSAMMEN	168	53	18	772	241	86
IICB	ENDERZEUGNISSE						
01	STRICKWAREN SEIDE CHEMIEFASERN	5	14	5	5	14	5
06	SONST KLEIDUNG AUS BAUMWOLLE	31	83	27	302	685	247
09	SONSTIGE SPINNSTOFFWAREN	1	25	8	1	27	9
14	BUECHER KARTEN NOTEN BILDER	3	51	19	6	60	21
15	HOLZWAREN	3	5	1	25	26	8
18	STEINZEUG PORZELLAN U AE WAREN	-	-	-	1	1	1
19	GLASWAREN	-	-	-	1	1	-
21	WERKZEUGE LANDWIRTSCH GERAETE	-	5	2	-	5	2
22	SONSTIGE EISENWAREN	15	70	24	16	90	32
23	WAREN A KUPFER U KUPFERLEGIER	-	-	-	57	52	19
25	SONST WAREN A UNEDLEN METALLEN	-	-	-	2	1	-
26	WERKZEUGMASCHINEN WALZWERKSANL	-	5	2	2	8	3
30	KRAFTMASCHINEN	10	1144	394	286	1263	436
31	PUMPEN DRUCKLUFTMASCHINEN	21	145	47	21	216	74
36	SONSTIGE MASCHINEN	-	88	29	11	193	68
41	ELEKTROTECHNISCHE ERZEUGNISSE	2	383	129	3	589	205
43	FEINMECHAN U OPTISCHE ERZEUGN	-	41	14	1	61	21
46	SPIELFILME BEL FILME PLATTEN	1	6	2	1	6	2
53	KINDERSPIELZEUG CHRISTBAUMSCHM	-	-	-	2	10	4
56	LUFTFAHRZEUGE	169	8017	2776	255	12227	4330
57	KRAFTFAHRZEUGE	50	88	30	63	97	33
69	SONSTIGE ENDERZEUGNISSE	1	13	5	3	25	10
	ZUSAMMEN	312	10183	3514	1064	15657	5530
	FERTIGWAREN IICA-IICB	480	10236	3532	1836	15898	5616
	GEWERBL. WIRTSCHAFT IIA-IICB	8076808	469964	159533	12563249	736654	258643
III	AUSSERDEM						
01	RUECKWAREN	254	2106	700	463	2456	829
	INSGESAMT	8080365	476591	161748	12568888	746641	262105
	DARUNTER						
	EIGENVEREDELUNG	80	87	30	200	139	50
	LOHNVEREDELUNG	35	1793	611	327	2338	811
	A U S F U H R						
IA	LEBENDE TIERE						
04	SONSTIGE LEBENDE TIERE	49	322	111	90	482	171
	ZUSAMMEN	49	322	111	90	482	171
IB	NAHRUNGSMITTEL TIER URSPR						
01	MILCH	16389	3428	1147	21469	4636	1605
02	BUTTER	2334	1347	466	5417	3476	1238
03	KAESE	2	2	1	172	115	43
04	FLEISCH UND FLEISCHWAREN	1708	615	201	1889	697	231
06	FISCHE UND FISCHZUBEREITUNGEN	-	-	-	12	7	3
09	EIER EIWEISS EIGELB	5	13	5	10	25	10
10	HONIG	-	-	-	3	2	1
11	FISCHMEHL UND DGL	-	-	-	73553	10287	3789
	ZUSAMMEN	20438	5405	1820	102525	19305	6920
IC	NAHRUNGSMITTEL PFL URSPR						
01	WEIZEN	119264	5814	2042	337749	14488	5212
08	MJELLEREIERZEUGNISSE	124510	5705	1909	124593	5713	1912
10	NICHTOELHALTIGE SAEMEREIEN	3725	2458	808	3726	2461	809
14	KARTOFFELN	-	-	-	750	88	31
16	GEMUESE SONST KUECHENGEWAECHSE	-	-	-	16	5	2
17	OBST AUSSER SUEDFRUECHTEN	-	-	-	-	1	-
19	GEMUESE OBSTKONSERV FRUCHTSAFT	36	4	1	137	26	9
21	KAKAOERZEUGNISSE	1469	706	230	1490	716	234
23	ZUCKER	40184	2880	999	41704	2990	1038
25	PFLANZL OEL U FETTE Z ERNAEHR	2000	522	183	2000	522	183
26	MARGARINE U AEHNL SPEISEFETTE	1251	458	153	1251	458	153
31	SONST PFLANZL NAHRUNGSMITTEL	2186	1405	478	2879	2298	812
32	LEB PFLANZEN ZIERGAEERT ERZEUGN	-	3	1	-	3	1
	ZUSAMMEN	294625	19955	6804	516295	29769	10396
ID	GENUSSMITTEL						
02	KAFFEE	-	-	-	1	1	-
03	TEE	-	-	-	-	1	-
06	BIER	284	37	12	759	124	46
07	BRANNTWEIN	16	76	26	55	277	100
	ZUSAMMEN	300	113	38	815	403	146
	ERNAEHRUNGSWIRTSCHAFT IA-ID	315412	25795	8773	619725	49959	17633
IIA	ROHSTOFFE						
02	ZELLWOLLE SYNTHET FASERN U ABF	2954	1447	477	8917	3506	1243
06	ABF V GESPINSTWAREN LUMPEN	21240	3524	1191	26855	4492	1553
11	BAU UND NUTZHOLZ RUNDHOLZ	-	-	-	9627	655	244
14	ROHGUMMEN SCHELLACK BALSAME	2	16	6	2	16	6
16	STEINKOEHLE EINSCHL PRESSKOEHL	-	-	-	4100	208	79
30	SPEISE UND INDUSTRIESALZ	12	1	-	54	5	2
32	SONSTIGE STEINE UND ERDEN	2176	221	74	3085	310	106
34	SONST ROHSTOFFE F CHEM ERZEUGN	1053	64	21	1997	126	45
36	PFLANZL FLECHT U POLSTERSTOFFE	27	97	34	27	97	34
38	SONST ROHSTOFFE AUCH ABFAELLE	190	26	9	2749	111	41
	ZUSAMMEN	27654	5396	1812	57413	9526	3353

SPEZIALHANDEL NACH LAENDERN

NR. DER SYSTEMATIK	WARENBENENNUNG	JULI/DEZEMBER 1984			JANUAR/DEZEMBER 1984		
		DT=100 KG	1000 DM	1000 \$	DT=100 KG	1000 DM	1000 \$
NOCH S Y R I E N AUSFUHR							
11B HALBWAREN							
01	ROHSEIDE UND SEIDENGESPINSTE	4	464	156			
02	REYON SYNTHET FAEDEN AUCH GEZW	12995	6540	2209	27328	14118	5018
03	GESPINSTE A ZELW SYNTH FASER	437	553	181	553	723	243
04	GESPINSTE WOLLE U AND TIERHAAR	499	1155	388	565	1264	428
07	BAU UND NUTZHOZ SCHNITTHOZ	-	-	-	2073	306	113
09	KAUTSCHUK BEARBEITET	973	353	117	1306	583	201
10	GLASMASSE ROHGLAS	6	6	2	6	6	2
11	ZEMENT	2558	52	17	4916	107	37
12	SONST MINERALISCHE BAUSTOFFE	3069	1253	426	9028	2419	850
15	FERROLEGIERUNGEN	380	85	27	380	85	27
17	ALUMINIUM ROH AUCH LEGIERUNGEN	164	98	35	214	126	46
19	NICKEL ROH AUCH LEGIERUNGEN	135	146	50	135	154	53
23	SONST UNEDLE METALLE ROH	-	9	4	-	19	6
24	FETTSAEUREN PARAFFIN VASELIN	11366	2560	866	23132	4422	1541
25	SONST TECHNISCHE FETTE U OELE	6027	1484	489	6035	1488	491
26	KOKS	9352	416	137	9352	416	137
27	RUECKST D ERDOEL U TEERDESTILL	-	-	-	550	114	42
28	KRAFTSTOFFE SCHMIEROLE ERDGAS	411	688	236	734	943	331
29	TEER U TEERDESTILL ERZEUGNISSE	137	19	6	137	19	6
30	AUFBEREITETE KALIOUENGMITTEL	52500	3203	1044	52500	3203	1044
33	STICKSTOFF A N G DUENGMITTEL	320	244	85	334	276	97
35	SONSTIGE CHEMISCHE HALBWAREN	31402	2722	908	44465	3840	1318
37	GOLD FUER GEWERBLICHE ZWECKE	-	3	1	-	3	1
38	SONSTIGE HALBWAREN	499	102	34	499	132	45
	ZUSAMMEN	133234	22155	7418	184252	35643	12386
11CA VORERZEUGNISSE							
01	GEWEBE A SEIDE REYON SYNTH FAD	149	555	182	249	801	273
02	GEWEBE A ZELLWOLLE SYNTH FASER	87	114	37	103	191	66
03	GEWEBE A WOLLE U AND TIERHAAR	10	34	12	13	41	14
04	GEWEBE AUS BAUMWOLLE	222	331	108	399	610	215
05	GEWEBE AUS FLACHS HANF JUTE	4460	1436	483	5606	2067	718
06	LEDER	568	132	43	568	137	44
07	FELLE ZU PELZWERK BEARBEITET	-	-	-	-	14	6
08	PAPIER UND PAPPE	20848	3424	1127	23005	4039	1349
09	FURNIERE SPERRHOZ U DGL	620	619	206	2673	1665	604
10	STEINZEUG TON PORZELLANERZEUGN	12	44	14	709	132	47
11	GLAS	888	199	64	901	503	178
12	KUNSTSTOFFE	66455	17340	5788	100776	26879	9300
13	TEERFARBSTOFFE	1248	3263	1111	1789	4843	1692
14	SONST FARBSTOFFE FARBEN LACKE	9265	2535	871	11971	3965	1397
15	DEXTRINE GELATINE UND LEIME	1004	411	137	3088	1065	380
16	SPRENGSTOFFE SCHIESSBED ZUENDW	178	365	123	179	368	124
17	SONST CHEMISCHE VORERZEUGNISSE	25755	7042	2316	40706	9791	3331
18	GUSSROEHREN	368	78	26	368	78	26
19	STAHLROEHREN	1033	221	73	4992	1857	666
20	STAB UND FORMEISEN	68016	7709	2559	82349	9756	3322
21	BLECH AUS EISEN	70014	6774	2246	129541	12374	4328
22	DRAHT AUS EISEN	4924	653	215	5119	801	270
23	EISENBANDROEBERBAUMATERIAL	291	26	9	372	34	12
24	SCHMIEDE GUSS SCHMIEDESTUECKE	5	1	-	33	7	2
25	STANGEN BLECHE USW KUPFER	240	207	68	3417	1681	594
26	STANGEN BLECHE USW ALUMINIUM	332	207	69	360	238	80
27	STANGEN BLECHE USW AND UNEDL M	55	136	44	56	199	68
28	STANGEN BLECHE USW EDELMETALLE	-	169	59	-	192	68
30	EDELST SCHMUCKST PERLEN BEARB	-	-	-	-	6	2
31	SONSTIGE VORERZEUGNISSE	234	154	50	264	178	59
	ZUSAMMEN	277281	54179	18040	419606	84512	29235
11CB ENDERZEUGNISSE							
01	STRICKWAREN SEIDE CHEMIEFASERN	-	28	8	-	51	15
02	STRICKWAREN WOLLE U AND TIERH	1	8	2	1	8	2
03	STRICKWAREN AUS BAUMWOLLE	2	34	8	7	78	25
04	SONST KLEIDUNG SEIDE CHEMIEFAS	95	455	150	103	654	224
05	SONST KLEIDUNG WOLLE AND TIERH	10	206	67	16	360	124
06	SONST KLEIDUNG AUS BAUMWOLLE	2	42	13	13	155	51
07	SONST KLEIDUNG FLACHS HANF USW	100	27	8	100	32	9
08	HUETE	-	1	-	22	280	102
09	SONSTIGE SPINNSTOFFWAREN	893	860	296	1589	1787	638
10	PELZWAREN	-	39	13	-	48	16
11	SCHUHE AUS LEDER	-	8	-	-	11	-
12	ANDERE LEDERWAREN	24	257	84	31	331	110
13	PAPIERWAREN	2702	1134	378	3286	1524	521
14	BUECHER KARTEN NOTEN BILDER	291	482	162	683	1023	364
15	HOLZWAREN	1569	1003	339	1923	1379	475
16	KAUTSCHUKWAREN	2195	1280	429	4224	3427	1221
17	STEINWAREN	571	357	122	622	413	143
18	STEINZEUG PORZELLAN U AE WAREN	1276	355	122	1286	391	134
19	GLASWAREN	952	1357	462	1286	1824	632
20	MESSERSCHMIEDWAREN	102	372	121	137	455	153
21	WERKZEUGE LANDWIRTSCH GERAETE	945	1809	503	1877	2872	1001
22	SONSTIGE EISENWAREN	92148	24668	8270	176228	38069	13286
23	WAREN A KUPFER U KUPFERLEGIER	64	124	41	79	234	81
24	EDELMETALLV VERGOLD VERSILB W	4	114	38	7	169	57
25	SONST WAREN A UNEDLEN METALLEN	2187	2821	933	3041	3935	1339
26	WERKZEUGMASCHINEN WALZWERKSANL	642	1643	551	2297	6609	2379
27	TEXTIL LEADERINDUSTRIEMASCHINEN	2660	9330	3147	2911	11883	4088
28	LANDMASCHINEN U ACKERSCHLEPPER	207	449	149	628	1774	641
30	KRAFTMASCHINEN	176	2939	987	710	6740	2418
31	PUMPEN DRUCKLUFTMASCHINEN	6194	13878	4665	9126	20754	7218
32	FOERDERMITTEL	4269	7111	2363	8665	13166	4596
33	PAPIER UND DRUCKMASCHINEN	338	1896	621	638	3303	1136

SPEZIALHANDEL NACH LAENDERN

NR. DER SYSTEMATIK	WARENBENENNUNG	JULI/DEZEMBER 1984			JANUAR/DEZEMBER 1984		
		DT*100 KG	1000 DM	1000 \$	DT*100 KG	1000 DM	1000 \$
NOCH S Y R I E N							
	AUSFUHR						
34	BUEROMASCHINEN	167	4551	1557	248	9802	3502
35	NAHRUNGSMITTELINDUSTRIEMASCHIN	663	2952	962	950	6136	2129
36	SONSTIGE MASCHINEN	32124	52391	17624	46109	81307	28320
41	ELEKTROTECHNISCHE ERZEUGNISSE	9673	36141	12117	15741	59494	20717
42	UHREN	10	95	34	15	220	80
43	FEINMECHAN U OPTISCHE ERZEUGN	894	7522	2514	1489	13437	4690
44	WACHSWAREN UND SEIFEN	8	17	5	10	21	7
45	WAREN AUS KUNSTSTOFFEN	1506	1953	651	2195	2718	934
46	SPIELFILME BEL FILME PLATTEN	-	1	-	-	4	1
47	PHOTOCHEMISCHE ERZEUGNISSE	973	1312	434	3582	4428	1602
48	BLEISTIFTE U CHEM BUEROBEDARF	513	586	196	532	664	223
49	PHARMAZEUTISCHE ERZEUGNISSE	11980	34023	11377	17146	48827	16780
50	KOSMETISCHE ERZEUGNISSE	117	278	89	121	339	110
51	SONSTIGE CHEMISCHE ERZEUGNISSE	24713	10057	3332	44626	21028	7404
52	MUSIKINSTRUMENTE	2	44	13	7	96	32
53	KINDERSPIELZEUG CHRISTBAUMSCHM	310	271	89	314	283	93
56	LUFTFAHRZEUGE	104	10160	3529	202	17201	6112
57	KRAFTFAHRZEUGE	53760	52949	17672	124098	103100	36178
58	FAHRRAEDE	1	2	1	31	244	87
59	SONSTIGE FAHRZEUGE	4053	1640	550	8717	2992	1044
69	SONSTIGE ENDERZEUGNISSE	5757	2662	894	7444	3796	1312
	ZUSAMMEN	267947	294394	98692	495113	499876	174556
	FERTIGWAREN IICA-IICB	545228	348573	116732	914719	584388	203791
	GEWERBL. WIRTSCHAFT IIA-IICB	706116	376124	125962	1156384	629557	219530
III AUSSERDEM							
01	RUECKWAREN	-	2	1	-	2	1
02	ERSATZLIEFERUNGEN	690	825	279	1140	1807	638
	INSGESAMT	1022218	402746	135015	1777249	681325	237802
	DARUNTER						
	EIGENVEREDELUNG	35172	19929	6685	56702	38224	13468
	LOHNVEREDELUNG	268	2205	729	3397	3405	1176
I R A K							
E I N F U H R							
IB NAHRUNGSMITTEL TIER URSPR							
05	DAERME	3	25	8	3	25	8
	ZUSAMMEN	3	25	8	3	25	8
IC NAHRUNGSMITTEL PFL URSPR							
17	OBST AUSSER SUEDFRUECHTEN	6	1	-	6	1	-
18	SUEDFRUECHTE	1704	979	323	2289	1227	414
31	SONST PFLANZL NAHRUNGSMITTEL	-	-	-	3	1	1
32	LEB PFLANZEN ZIERGAERT ERZEUGN	-	-	-	-	1	-
	ZUSAMMEN	1710	980	323	2298	1230	415
	ERNAEHRUNGSWIRTSCHAFT IA-ID	1713	1005	331	2301	1255	423
IIA ROHSTOFFE							
18	ERDOEL ROH	10768681	701127	233857	19882921	1253099	436566
32	SONSTIGE STEINE UND ERDEN	-	-	-	72	5	1
	ZUSAMMEN	10768681	701127	233857	19882993	1253104	436567
IIB HALBWAREN							
04	GESPINSTE WOLLE U AND TIERHAAR	1	1	1	1	1	1
11	ZEMENT	-	-	-	3	1	-
18	KUPFER ROH AUCH LEGIERUNGEN	-	-	-	1200	314	116
24	FETTSAEUREN PARAFFIN VASELIN	16568	2355	778	26334	3735	1284
28	KRAFTSTOFFE SCHMIEROLE ERDGAS	-	-	-	338240	17871	6498
38	SONSTIGE HALBWAREN	-	183	59	-	183	59
	ZUSAMMEN	16569	2539	838	365778	22105	7958
IICA VORERZEUGNISSE							
03	GEWEBE A WOLLE U AND TIERHAAR	-	3	2	-	3	2
17	SONST CHEMISCHE VORERZEUGNISSE	-	-	-	212	12	5
	ZUSAMMEN	-	3	2	212	15	7
IICB ENDERZEUGNISSE							
16	KAUTSCHUKWAREN	1	1	-	1	1	-
22	SONSTIGE EISENWAREN	33	11	4	168	47	18
26	WERKZEUGMASCHINEN WALZWERKSANL	-	-	-	30	14	4
27	TEXTIL LEDERINDUSTRIEMASCHINEN	-	3	1	-	3	1
30	KRAFTMASCHINEN	45	3659	1242	159	8056	2869
31	PUMPEN DRUCKLUFTMASCHINEN	8	446	148	56	719	250
32	FOERDERMITTEL	-	-	-	68	24	9
34	BUEROMASCHINEN	-	-	-	1	6	3
35	NAHRUNGSMITTELINDUSTRIEMASCHIN	-	-	-	1	36	14
36	SONSTIGE MASCHINEN	604	624	210	723	838	290
41	ELEKTROTECHNISCHE ERZEUGNISSE	946	2200	744	1372	4175	1493
43	FEINMECHAN U OPTISCHE ERZEUGN	1	236	81	1	295	102
49	PHARMAZEUTISCHE ERZEUGNISSE	40	30	10	180	143	51
56	LUFTFAHRZEUGE	40	6467	2149	123	10166	3521
57	KRAFTFAHRZEUGE	81	176	57	979	429	149
59	SONSTIGE FAHRZEUGE	-	-	-	296	44	17
69	SONSTIGE ENDERZEUGNISSE	-	3	1	7	9	3
	ZUSAMMEN	1799	13856	4647	4165	25005	8794
	FERTIGWAREN IICA-IICB	1799	13859	4649	4377	25020	8801
	GEWERBL. WIRTSCHAFT IIA-IICB	10787049	717525	239344	20253148	1300229	453326
III AUSSERDEM							

SPEZIALHANDEL NACH LAENDERN

NR. DER SYSTEMATIK		WARENBENENNUNG	JULI/DEZEMBER 1984			JANUAR/DEZEMBER 1984		
			DT*100 KG	1000 DM	1000 \$	DT*100 KG	1000 DM	1000 \$
NOCH	I R A K	EINFUHR						
01	RUECKWAREN		28700	31155	10533	59286	66091	23352
		INSGESAMT	10817462	749685	250208	20314735	1367575	477101
	DARUNTER							
	EIGENVEREDELUNG		22	142	47	92	192	65
	LOHNVEREDELUNG		1117	5632	1902	1610	11452	4069
	A U S F U H R							
IA	LEBENDE TIERE							
02	RINDVIEH		-	-	-	1396	673	244
		ST	-	-	-	308		
	ZUSAMMEN		-	-	-	1396	673	244
IB	NAHRUNGSMITTEL TIER URSPR							
01	MILCH		22388	9450	3150	53243	22578	7929
02	BUTTER		57	46	15	133	106	36
03	KAESE		20583	11227	3674	22114	12194	4029
04	FLEISCH UND FLEISCHWAREN		60419	20543	6686	73753	26693	8933
06	FISCHE UND FISCHZUBEREITUNGEN		29	17	5	66	40	13
08	SCHMALZ TALG TIER OELE FETTE		10	5	2	10	5	2
09	EIER EIWEISS EIGELB		262	492	165	375	775	270
10	HONIG		-	-	-	1	1	-
	ZUSAMMEN		103748	41780	13697	149695	62392	21212
IC	NAHRUNGSMITTEL PFL URSPR							
08	MJELLEREIERZEUGNISSE		638	73	25	779	84	30
10	NICHTOELHALTIGE SAEMEREIEN		101	39	13	103	42	14
12	HUELSENFR ZUR VIEHFUETTERUNG		-	-	-	1	1	-
14	KARTOFFELN		10	1	-	13	2	-
16	GEMUESE SONST KUECHENGEMAECHSE		50	28	9	110	74	24
17	OBST AUSSER SUEDFRUECHTEN		4	2	-	23	11	2
18	SUEDFRUECHTE		26	14	5	32	16	5
19	GEMUESE OBSTKONSERV FRUCHTSAFT		1150	208	65	2261	555	192
21	KAKAOERZEUGNISSE		39	25	8	110	67	24
22	GEWUERZE		172	221	75	192	249	85
23	ZUCKER		30224	2667	891	50637	4811	1681
24	OELFRUECHTE ZUR ERNAEHRUNG		3	2	1	3	2	1
25	PFLANZL OELE U FETTE Z ERNAEHR		355	151	49	5476	1491	544
26	MARGARINE U AEHNL SPEISEFETTE		-	-	-	9	3	1
31	SONST PFLANZL NAHRUNGSMITTEL		10671	4846	1626	19630	8832	3101
32	LEB PFLANZEN ZIERGAERT ERZEUGN		43	7	2	52	22	7
	ZUSAMMEN		43486	8284	2769	79431	16262	5711
ID	GENUSSMITTEL							
01	HOPFEN		150	265	91	370	648	236
02	KAFFEE		56	152	52	818	2149	789
03	TEE		-	-	-	2	2	1
05	TABAKERZEUGNISSE		6012	7223	2456	6039	7276	2475
06	BIER		5057	728	243	11091	1578	560
07	BRANNTWEIN		206	123	41	719	227	81
08	WEIN		1526	913	302	1539	924	306
	ZUSAMMEN		13007	9404	3185	20578	12804	4448
	ERNAEHRUNGSWIRTSCHAFT IA-ID		160241	59468	19651	251100	92131	31615
IIA	ROHSTOFFE							
02	ZELLWOLLE SYNTHET FASERN U ABF		1194	490	162	1194	490	162
04	BAUMWOLLE REISSBAUMWOLLE ABF		2	1	1	5	2	1
06	ABF V GESPINSTWAREN LUMPEN		174	25	10	203	30	11
11	BAU UND NUTZHOLZ RUNDHOLZ		1753	96	33	3864	217	76
13	KAUTSCHUK GUTTAPERCHA BALATA		717	76	27	747	88	32
14	ROHGUMMEN SCHELLACK BALSAME		25	174	61	76	347	122
30	SPEISE UND INDUSTRIESALZ		147	38	14	425	51	18
32	SONSTIGE STEINE UND ERDEN		5245	712	241	20284	2138	771
34	SONST ROHSTOFFE F CHEM ERZEUGN		222	28	10	377	57	20
38	SONST ROHSTOFFE AUCH ABFAELLE		1773	470	156	2241	774	269
	ZUSAMMEN		11252	2112	715	29416	4194	1482
II B	HALBWAREN							
02	REYON SYNTHET FAEDEN AUCH GEZW		1704	2228	746	4708	6157	2205
03	GESPINSTE A ZELLW SYNTH FASER		1111	3716	1206	1513	4099	1353
05	GESPINSTE AUS BAUMWOLLE		158	693	229	388	1154	403
07	BAU UND NUTZHOLZ SCHNITTHOLZ		7883	615	209	12979	992	348
08	HOLZMASSE ZELLSTOFF		8363	1342	460	8363	1342	460
09	KAUTSCHUK BEARBEITET		4691	1903	642	6136	3292	1154
10	GLASMASSE ROHGLAS		-	4	1	-	5	1
11	ZEMENT		472672	6060	2060	908430	12730	4517
12	SONST MINERALISCHE BAUSTOFFE		22355	2096	701	83248	7164	2636
15	FERROLEGIERUNGEN		3	2	1	103	12	5
16	EISENHALBZEUG		2276	197	66	100915	7352	2744
17	ALUMINIUM ROH AUCH LEGIERUNGEN		3070	1324	443	3070	1324	443
18	KUPFER ROH AUCH LEGIERUNGEN		1244	680	222	2145	1147	394
19	NICKEL ROH AUCH LEGIERUNGEN		86	150	47	120	222	73
20	BLEI ROH AUCH LEGIERUNGEN		7745	1192	405	7745	1192	405
21	ZINN ROH AUCH LEGIERUNGEN		2	3	1	3	8	3
22	ZINK ROH AUCH LEGIERUNGEN		2	1	-	5351	1468	542
23	SONST UNEDLE METALLE ROH		75	92	31	86	166	59
24	FETTSAEUREN PARAFFIN VASELIN		1710	1090	365	4145	2211	776
25	SONST TECHNISCHE FETTE U OELE		1031	343	116	1217	398	135
26	KOKS		1000	35	12	1000	35	12
27	RUECKST D ERDOEL U TEERDESTILL		6248	683	229	8725	1050	363
28	KRAFTSTOFFE SCHMIEROLE ERDGAS		9170	2220	749	15159	-3968	1397
29	TEER U TEERDESTILL ERZEUGNISSE		681	86	29	1100	150	52

SPEZIALHANDEL NACH LAENDERN

NR. DER SYSTEMATIK	WARENBENENNUNG	JULI/DEZEMBER 1984			JANUAR/DEZEMBER 1984		
		DT*100 KG	1000 DM	1000 \$	DT*100 KG	1000 DM	1000 \$
NOCH	I R A K	AUSFUHR					
30	AUFBEREITETE KALIDUENGEMITTEL	-	-	-	20	4	2
32	SONSTIGE PHOSPHORDUENGEMITTEL	-	-	-	10	1	-
33	STICKSTOFF A N G DUENGEMITTEL	11057	768	257	16077	1136	394
35	SONSTIGE CHEMISCHE HALBWAREN	51768	5743	1933	87489	11500	4049
38	SONSTIGE HALBWAREN	6413	582	192	6592	665	223
	ZUSAMMEN	622518	33848	11352	1286837	70944	25148
IICA	VORERZEUGNISSE						
01	GEWEBE A SEIDE REYON SYNTH FAD	1346	4135	1378	3024	6617	2293
02	GEWEBE A ZELLWOLLE SYNTH FASER	302	1013	343	520	1781	630
03	GEWEBE A WOLLE U AND TIERHAAR	60	288	96	80	670	235
04	GEWEBE AUS BAUMWOLLE	264	966	320	647	2009	705
05	GEWEBE AUS FLACHS HANF JUTE	469	1605	524	2848	4717	1687
06	LEDER	10	107	35	110	185	64
08	PAPIER UND PAPPE	38414	9390	3123	46181	12073	4125
09	FURNIERE SPERRHOLZ U DGL	16070	3657	1222	25030	5623	1952
10	STEINZEUG TON PORZELLANERZEUGN	20658	3052	1015	33921	5565	1952
11	GLAS	995	688	226	3078	1699	597
12	KUNSTSTOFFE	139362	55880	18683	258637	101193	35459
13	TEERFARBSTOFFE	2162	6079	2048	3650	9935	3483
14	SONST FARBSTOFFE FARBEN LACKE	12241	7548	2544	31294	14901	5266
15	DEXTRINE GELATINE UND LEIME	7614	3523	1178	10288	4644	1592
16	SPRENGSTOFFE SCHIESSBED ZUENDW	1413	464	160	11483	2608	949
17	SONST CHEMISCHE VORERZEUGNISSE	45579	14889	5001	136298	35430	12623
18	GUSSROEHREN	31343	4701	1586	104911	16514	5950
19	STAHLROEHREN	18941	6649	2218	28149	9330	3200
20	STAB UND FORMEISEN	54425	8884	2955	116890	17659	6208
21	BLECH AUS EISEN	38281	5016	1695	75651	9974	3545
22	DRAHT AUS EISEN	60498	6997	2326	65756	7836	2639
23	EISENBAHNOBERBAUMATERIAL	2016	432	147	2367	512	176
24	SCHMIEDB GUSS SCHMIEDESTUECKE	2245	639	216	2452	915	316
25	STANGEN BLECHE USW KUPFER	13138	7935	2606	17936	11516	3951
26	STANGEN BLECHE USW ALUMINIUM	2658	2785	944	5556	6144	2199
27	STANGEN BLECHE USW AND UNEDL M	3376	1339	444	4983	2150	742
28	STANGEN BLECHE USW EDELMETALLE	25	528	179	205	3676	1338
30	EDELST SCHMUCKST PERLEN BEARB	-	3	1	-	3	1
31	SONSTIGE VORERZEUGNISSE	1140	676	229	3022	1912	693
	ZUSAMMEN	515045	159868	53442	994967	297791	104570
IICB	ENDERZEUGNISSE						
01	STRICKWAREN SEIDE CHEMIEFASERN	1	32	10	1	63	16
02	STRICKWAREN WOLLE U AND TIERH	2	20	7	2	23	7
03	STRICKWAREN AUS BAUMWOLLE	80	108	35	83	131	38
04	SONST KLEIDUNG SEIDE CHEMIEFAS	222	3909	1319	282	5206	1791
05	SONST KLEIDUNG WOLLE AND TIERH	35	229	74	35	239	77
06	SONST KLEIDUNG AUS BAUMWOLLE	178	1876	638	201	1995	678
07	SONST KLEIDUNG FLACHS HANF USW	55	581	197	96	1885	679
08	HUETE	1	4	1	1	7	2
09	SONSTIGE SPINNSTOFFWAREN	1763	1947	644	2832	3387	1174
10	PELZWAREN	1	75	24	1	113	37
11	SCHUHE AUS LEDER	42	310	104	326	1021	363
12	ANDERE LEDERWAREN	58	769	267	80	1011	353
13	PAPIERWAREN	10826	8385	2783	16813	13766	4773
14	BUECHER KARTEN NOTEN BILDER	1002	1386	462	1961	2842	998
15	HOLZWAREN	8098	6796	2269	19830	14477	5107
16	KAUTSCHUKWAREN	7913	9904	3343	18580	23094	8212
17	STEINWAREN	1114	576	193	2207	1080	384
18	STEINZEUG PORZELLAN U AE WAREN	1212	939	314	6230	2219	781
19	GLASWAREN	3382	4395	1479	5233	5783	1995
20	MESSERSCHMIEDEWAREN	110	757	256	177	1165	403
21	WERKZEUGE LANDWIRTSCH GERAETE	1953	5175	1717	3318	8636	2995
22	SONSTIGE EISENWAREN	104528	63363	21247	234714	135283	48018
23	WAREN A KUPFER U KUPFERLEGIER	382	522	171	454	810	277
24	EDELMETALLV VERGOLD VERSILB W	-	66	21	2	171	59
25	SONST WAREN A UNEDLEN METALLEN	7101	10679	3579	16837	27171	9679
26	WERKZEUGMASCHINEN WALZWERKSANL	3934	21534	7309	9982	42945	15375
27	TEXTIL LEDERINDUSTRIEMASCHINEN	925	7447	2503	1985	14295	5025
28	LANDMASCHINEN U ACKERSCHLEPPER	18029	21315	7096	48062	48696	17363
30	KRAFTMASCHINEN	2472	23498	7908	5674	42559	14947
31	PUMPEN DRUCKLUFTMASCHINEN	18677	54732	18279	32972	90243	31437
32	FOERDERMITTEL	14401	17671	5981	26872	33008	11611
33	PAPIER UND DRUCKMASCHINEN	500	2982	1003	1042	7087	2528
34	BUEROMASCHINEN	119	2559	838	201	4811	1677
35	NAHRUNGSMITTELINDUSTRIEMASCHIN	852	6642	2216	2624	12288	4340
36	SONSTIGE MASCHINEN	119294	291257	99114	183458	456538	160680
41	ELEKTROTECHNISCHE ERZEUGNISSE	52113	159579	53611	95037	307965	108789
42	UHREN	-	32	12	6	128	45
43	FEINMECHAN U OPTISCHE ERZEUGN	1337	46299	15500	2669	63110	21718
44	WACHSWAREN UND SEIFEN	152	67	26	264	105	42
45	WAREN AUS KUNSTSTOFFEN	8005	9000	3010	17623	19147	6785
46	SPIELFILME BEL FILME PLATTEN	-	-	-	-	1	-
47	PHOTOCHEMISCHE ERZEUGNISSE	2316	6598	2199	4930	13471	4742
48	BLEISTIFTE U CHEM BUEROBEDARF	1086	906	303	2105	1762	620
49	PHARMAZEUTISCHE ERZEUGNISSE	7996	27451	9212	19140	51695	18144
50	KOSMETISCHE ERZEUGNISSE	1081	1166	392	1642	1978	690
51	SONSTIGE CHEMISCHE ERZEUGNISSE	65307	24511	8229	116094	42118	14778
52	MJSIKINSTRUMENTE	7	42	13	7	46	15
53	KINDERSPIELZEUG CHRISTBAUMSCHM	12	50	15	15	68	20
55	WASSERFAHRZEUGE	77	438	147	77	438	147
56	LUFTFAHRZEUGE	77	10895	3624	145	17736	6199
57	KRAFTFAHRZEUGE	65714	163391	54538	119932	271295	94365
58	FAHRRADER	430	334	111	643	446	154
59	SONSTIGE FAHRZEUGE	29611	23861	8010	50032	45409	15911

SPEZIALHANDEL NACH LAENDERN

NR. DER SYSTEMATIK	WARENBENENNUNG	JULI/DEZEMBER 1984			JANUAR/DEZEMBER 1984		
		DT*100 KG	1000 DM	1000 \$	DT*100 KG	1000 DM	1000 \$
NOCH	I R A K	AUSFUHR					
69	SONSTIGE ENDERZEUGNISSE	50885	56956	19054	104556	108693	38207
	ZUSAMMEN	615464	1104016	371407	1177685	1949659	685250
	FERTIGWAREN IICA-IICB	1130509	1263884	424849	2172652	2247450	789820
	GEWERBL. WIRTSCHAFT IIA-IICB	1764279	1299844	436916	3488905	2322588	816450
III	AUSSERDEM						
01	RUECKWAREN	219	241	82	2517	2994	1124
02	ERSATZLIEFERUNGEN	9900	13674	4616	27772	31607	11270
	INSGESAMT	1934639	1373227	461265	3770294	2449320	860459
	DARUNTER						
	EIGENVEREDELUNG	112265	224139	76791	212239	329347	115870
	LOHNVEREDELUNG	1743	10253	3509	1970	15079	5288
	PASSIVE VEREDELUNG	182	350	116	182	350	116
	I R A N						
	E I N F U H R						
IA	LEBENDE TIERE						
04	SONSTIGE LEBENDE TIERE	1	1	-	1	1	-
	ZUSAMMEN	1	1	-	1	1	-
IB	NAHRUNGSMITTEL TIER URSPR						
04	FLEISCH UND FLEISCHWAREN	1	2	-	1	2	-
05	DAERME	3101	13909	4674	5665	26241	9257
06	FISCHE UND FISCHZUBEREITUNGEN	432	3217	1065	497	5652	1961
	ZUSAMMEN	3534	17128	5739	6163	31895	11218
IC	NAHRUNGSMITTEL PFL URSPR						
10	NICHTOELHALTIGE SAEMEREIEN	234	83	29	985	338	125
17	OBST AUSSER SUEDFRUECHTEN	4846	1191	393	7472	2083	720
18	SUEDFRUECHTE	8139	7183	2414	19171	17887	6368
29	SONST ABFALLERZEUGN VIEHFUEHT	283	6	2	283	6	2
31	SONST PFLANZL NAHRUNGSMITTEL	1871	653	219	3034	1137	400
	ZUSAMMEN	15373	9116	3057	30945	21451	7615
ID	GENUSSMITTEL						
03	TEE	-	-	-	1	1	-
	ZUSAMMEN	-	-	-	1	1	-
	ERNAEHRUNGSWIRTSCHAFT IA-ID	18908	26245	8796	37110	53348	18833
IIA	ROHSTOFFE						
03	WOLLE AND TIERHAARE REISSWOLLE	145	323	107	210	1056	377
04	BAUMWOLLE REISSBAUMWOLLE ABF	35235	3594	1198	59184	5668	1951
06	ABF V GESPINSTWAREN LUMPEN	10	1	1	10	1	1
08	ANDERE FELLE UND HAEUTE	-	-	-	1	7	2
12	PFLANZL STOFFE Z FAERB OD GERB	54	26	9	148	101	36
13	KAUTSCHUK GUTTAPERCHA BALATA	-	-	-	50	146	54
14	ROHGUMMEN SCHELLACK BALSAME	1393	3561	1192	4064	7708	2718
18	ERDOEL ROH	14009765	860909	289682	24221513	1443685	505650
28	SONSTIGE ERZE UND METALLASCHEN	395	24	8	395	24	8
34	SONST ROHSTOFFE F CHEM ERZEUGN	110	81	28	403	186	69
	ZUSAMMEN	14047107	868519	292225	24285978	1458582	510866
IIB	HALBWAREN						
02	REYON SYNTHET FAEDEN AUCH GEZW	-	1	-	-	1	-
04	GESPINSTE WOLLE U AND TIERHAAR	-	-	-	-	1	-
14	ALTEISEN SCHROTT	278	4	2	278	4	2
28	KRAFTSTOFFE SCHMIEROELE ERDGAS	-	-	-	79855	5625	2055
37	GOLD FUER GEWERBLICHE ZWECKE	-	29	10	-	29	10
38	SONSTIGE HALBWAREN	-	45	16	-	73	26
	ZUSAMMEN	278	79	28	80133	5733	2093
IICA	VORERZEUGNISSE						
01	GEWEBE A SEIDE REYON SYNTH FAD	41	2665	892	87	6069	2154
02	GEWEBE A ZELLWOLLE SYNTH FASER	118	63	22	118	63	22
03	GEWEBE A WOLLE U AND TIERHAAR	6868	135953	45458	12888	264669	93012
04	GEWEBE AUS BAUMWOLLE	2	18	7	5	84	31
05	GEWEBE AUS FLACHS HANF JUTE	-	20	7	-	22	8
09	FURNIERE SPERRHOLZ U DGL	4	1	-	4	1	-
10	STEINZEUG TON PORZELLANERZEUGN	5	2	1	5	2	1
11	GLAS	-	-	-	1	1	1
12	KUNSTSTOFFE	200	71	24	200	71	24
14	SONST FARBSTOFFE FARBEN LACKE	-	-	-	26	20	8
17	SONST CHEMISCHE VORERZEUGNISSE	12	45	15	12	45	15
26	STANGEN BLECHE USW ALUMINIUM	-	-	-	557	248	90
30	EDELST SCHMUCKST PERLEN BEARB	-	-	-	-	1	-
	ZUSAMMEN	7250	138838	46426	13903	271296	95366
IICB	ENDERZEUGNISSE						
04	SONST KLEIDUNG SEIDE CHEMIEFAS	4	133	45	7	210	74
06	SONST KLEIDUNG AUS BAUMWOLLE	-	1	-	12	22	8
07	SONST KLEIDUNG FLACHS HANF USW	-	1	-	-	1	-
12	ANDERE LEDERWAREN	-	2	-	1	6	1
13	PAPIERWAREN	-	-	-	-	2	1
14	BUECHER KARTEN NOTEN BILDER	-	18	5	-	27	8
15	HOLZWAREN	2	12	4	2	16	6
18	STEINZEUG PORZELLAN U AE WAREN	8	12	4	10	18	6
19	GLASWAREN	9	21	7	9	21	7
22	SONSTIGE EISENWAREN	7	6	3	42	14	4
23	WAREN A KUPFER U KUPFERLEGIER	4	10	3	21	44	15

SPEZIALHANDEL NACH LAENDERN

NR. DER SYSTEMATIK	WARENBENENNUNG	JULI/DEZEMBER 1984			JANUAR/DEZEMBER 1984		
		DT*100 KG	1000 DM	1000 \$	DT*100 KG	1000 DM	1000 \$
NOCH	I R A N	EINFUHR					
25	SONST WAREN A UNEDLEN METALLEN	17	32	10	20	46	15
26	WERKZEUGMASCHINEN WALZWERKSANL	-	-	-	1	1	-
27	TEXTIL LEDERINDUSTRIEMASCHINEN	6	10	3	6	10	3
30	KRAFTMASCHINEN	9	162	52	37	2793	1002
31	PUMPEN DRUCKLUFTMASCHINEN	22	52	18	26	360	131
33	PAPIER UND DRUCKMASCHINEN	30	20	6	30	20	6
35	NAHRUNGSMITTELINDUSTRIEMASCHIN	1	15	6	1	16	6
36	SONSTIGE MASCHINEN	4	18	6	185	249	92
41	ELEKTROTECHNISCHE ERZEUGNISSE	47	208	66	53	621	215
43	FEINMECHAN U OPTISCHE ERZEUGN	2	139	43	4	305	103
45	WAREN AUS KUNSTSTOFFEN	-	-	-	42	8	3
49	PHARMAZEUTISCHE ERZEUGNISSE	832	607	209	2225	1736	625
53	KINDERSPIELZEUG CHRISTBAUMSCHM	-	3	1	-	3	1
56	LUFTFAHRZEUGE	1470	18825	6366	2141	29189	10206
57	KRAFTFAHRZEUGE	61	39	13	77	41	13
59	SONSTIGE FAHRZEUGE	83	3	1	83	3	1
69	SONSTIGE ENDERZEUGNISSE	3	92	31	7	146	54
	ZUSAMMEN	2621	20441	6902	5042	35928	12606
	FERTIGWAREN IICA-IICB	9871	159279	53328	18945	307224	107972
	GEWERBL. WIRTSCHAFT IIA-IICB	14057256	1027877	345581	24385056	1771539	620931
III	AUSSERDEM RUECKWAREN	3385	7371	2470	7547	23823	8441
	INSGESAMT	14079549	1061493	356847	24429713	1848710	648205
	DARUNTER						
	EIGENVEREDELUNG	159	1962	649	305	4345	1528
	LOHNVEREDELUNG	226	1719	568	1270	14037	5104
	PASSIVE VEREDELUNG	-	1	-	-	7	2
	A U S F U H R						
IA	LEBENDE TIERE						
02	RINDVIEH	382	203	67	382	203	67
	ST	69			69		
04	SONSTIGE LEBENDE TIERE	33	1851	628	141	3941	1400
	ZUSAMMEN	415	2054	695	523	4144	1467
IB	NAHRUNGSMITTEL TIER URSPR						
01	MILCH	6	1	-	6	1	-
03	KAESE	120776	38643	12990	188471	63735	22421
04	FLEISCH UND FLEISCHWAREN	72457	23967	7992	127856	39952	13964
06	FISCHE UND FISCHZUBEREITUNGEN	92	60	20	136	99	35
08	SCHMALZ TALG TIER OELE FETTE	50890	8521	2801	54890	9057	2996
09	EIER EIWEISS EIGELB	6486	1584	521	17220	5480	1945
10	HONIG	13	5	1	13	5	1
	ZUSAMMEN	250720	72781	24325	388592	118329	41362
IC	NAHRUNGSMITTEL PFL URSPR						
08	MJELLEREIERZEUGNISSE	20000	1558	513	20030	1564	515
10	NICHTOELHALTIGE SAEMEREIEN	-	1	1	50	19	8
16	GEMJESE SONST KUECHENGEMAECHSE	4	1	-	6	2	-
19	GEMJESE OBSTKONSERV FRUCHTSAFT	954	171	57	1709	314	109
21	KAKADERZEUGNISSE	1000	435	142	1038	451	148
22	GEWUERZE	190	120	40	190	120	40
23	ZUCKER	47271	2093	700	83679	4219	1506
25	PFLANZL OELE U FETTE Z ERNAEHR	1664	732	246	2196	1165	408
26	MARGARINE U AEHNL SPEISEFETTE	5533	959	310	5533	959	310
31	SONST PFLANZL NAHRUNGSMITTEL	49596	34385	11508	127338	69658	24518
	ZUSAMMEN	126212	40455	13517	241769	78471	27562
ID	GENUSSMITTEL						
02	KAFFEE	2	6	3	503	409	152
03	TEE	-	1	-	-	1	-
04	ROHTABAK	8	2	1	8	2	1
05	TABAKERZEUGNISSE	24211	32510	10838	42928	61811	21655
06	BIER	3	2	1	3	2	1
07	BRANNTWEIN	30	29	10	104	113	40
	ZUSAMMEN	24254	32550	10853	43546	62338	21849
	ERNAEHRUNGSWIRTSCHAFT IA-ID	401601	147840	49390	674430	263282	92240
IIA	ROHSTOFFE						
02	ZELLWOLLE SYNTHET FASERN U ABF	38734	16723	5559	66220	28426	9816
03	WOLLE AND TIERHAARE REISSWOLLE	248	379	125	346	529	178
11	BAU UND NUTZHOZL RUNDHOZL	-	-	-	1433	102	39
14	ROHGUMMEN SCHELLACK BALSAME	34	77	26	59	192	68
16	STEINKOEHLE EINSCHL PRESSKOEHLE	-	-	-	490060	6873	2583
18	ERDOEL ROH	-	-	-	2	3	1
27	SCHWEFELKIES	75	17	6	75	17	6
28	SONSTIGE ERZE UND METALLASCHEN	-	-	-	195	28	10
30	SPEISE UND INDUSTRIESALZ	542	71	25	1078	138	50
32	SONSTIGE STEINE UND ERDEN	10483	1021	336	83775	9211	3351
34	SONST ROHSTOFFE F CHEM ERZEUGN	466	155	52	796	344	124
37	EDELST SCHMUCKST PERLEN ROH	-	3	1	-	8	3
38	SONST ROHSTOFFE AUCH ABFAELLE	-	-	-	92	112	43
	ZUSAMMEN	50582	18446	6130	644131	45983	16272
IIIB	HALBWAREN						
01	ROHSEIDE UND SEIDENGESPINSTE	-	2	1	-	2	1
02	REYON SYNTHET FAEDEN AUCH GEZW	18133	13996	4699	41878	28620	10103
03	GESPINSTE A ZELLW SYNTH FASER	3036	3944	1352	5485	6497	2280
04	GESPINSTE WOLLE U AND TIERHAAR	607	1266	428	921	1935	678
05	GESPINSTE AUS BAUMWOLLE	-	-	-	9	59	22

SPEZIALHANDEL NACH LAENDERN

NR. DER SYSTEMATIK	WARENBENENNUNG	JULI/DEZEMBER 1984			JANUAR/DEZEMBER 1984		
		DT=100 KG	1000 DM	1000 \$	DT=100 KG	1000 DM	1000 \$
NOCH	I R A N	AUSFUHR					
06	GESPINSTE A FLACHS HANF JUTE	-	-	-	20	99	37
07	BAU UND NUTZ HOLZ SCHNITTHOLZ	-	-	-	23112	1536	581
08	HOLZMASSE ZELLSTOFF	210	39	13	210	39	13
09	KAUTSCHUK BEARBEITET	3345	2242	753	6263	4938	1766
10	GLASMASSE ROHGLAS	847	416	139	2230	891	309
11	ZEMENT	-	-	-	10153	231	85
12	SONST MINERALISCHE BAUSTOFFE	32966	5649	1905	136553	20550	7445
15	FERROLEGIERUNGEN	4220	929	308	10877	2572	926
16	EISENHALBZEUG	273727	22405	7542	634557	46646	16586
17	ALUMINIUM ROH AUCH LEGIERUNGEN	26434	12178	4197	52139	23017	8172
18	KUPFER ROH AUCH LEGIERUNGEN	223	241	81	2866	1138	412
19	NICKEL ROH AUCH LEGIERUNGEN	100	167	56	302	461	167
20	BLEI ROH AUCH LEGIERUNGEN	116	45	15	10116	1235	448
21	ZINN ROH AUCH LEGIERUNGEN	10	34	11	131	501	188
22	ZINK ROH AUCH LEGIERUNGEN	16963	4852	1619	27061	7707	2662
23	SONST UNEDLE METALLE ROH	18	116	37	246	709	262
24	FETTSAEUREN PARAFFIN VASELIN	6536	2367	787	25526	7907	2840
25	SONST TECHNISCHE FETTE U DELE	2856	800	264	8730	2179	779
27	RUECKST D ERDOEL U TEERDESTILL	43079	2191	730	68270	4353	1531
28	KRAFTSTOFFE SCHMIEROLE ERDGAS	37387	5662	1890	188664	29502	10633
29	TEER U TEERDESTILL ERZEUGNISSE	1852	289	98	4710	764	271
30	AUFBEREITETE KALDUJUNGEMITTEL	-	-	-	3	3	1
33	STICKSTOFF A N G DUJUNGEMITTEL	250107	4442	1447	250846	4497	1468
34	GERBSTOFFAUSZUEGE	150	71	23	150	71	23
35	SONSTIGE CHEMISCHE HALBWAREN	104719	14784	4980	251949	35666	12658
38	SONSTIGE HALBWAREN	1608	183	62	7451	939	341
	ZUSAMMEN	829249	99310	33437	1771428	235264	83688
IICA	VORERZEUGNISSE						
01	GEWEBE A SEIDE REYON SYNTH FAD	6853	8277	2758	12455	13505	4665
02	GEWEBE A ZELLWOLLE SYNTH FASER	930	2082	690	1499	3453	1199
03	GEWEBE A WOLLE U AND TIERHAAR	515	1318	452	1099	2758	991
04	GEWEBE AUS BAUMWOLLE	220	530	182	383	853	301
05	GEWEBE AUS FLACHS HANF JUTE	348	1312	442	421	1533	523
06	LEDER	187	673	219	187	673	219
07	FELLE ZU PELZWERK BEARBEITET	-	2	1	-	2	1
08	PAPIER UND PAPPE	47272	11985	4004	86350	20962	7308
09	FURNIERE SPERRHOLZ U DGL	395	153	49	1266	399	126
10	STEINZEUG TON PORZELLANERZEUGN	3461	3262	1100	11486	14835	5370
11	GLAS	127	155	53	178	200	70
12	KUNSTSTOFFE	230184	72703	24295	499935	172780	61329
13	TEERFARBSTOFFE	4568	9659	3220	16935	37265	13397
14	SONST FARBSTOFFE FARBEN LACKE	18873	10886	3657	57536	29530	10605
15	DEXTRINE GELATINE UND LEIME	37030	5517	1850	49908	8479	2937
16	SPRENGSTOFFE SCHIESSBED ZUENDW	-	-	-	2	496	180
17	SONST CHEMISCHE VORERZEUGNISSE	256789	59128	19807	663946	159703	56862
18	GUSSROEHREN	225334	29061	9761	585989	74086	26404
19	STAHLROEHREN	66037	14107	4700	138056	28575	10026
20	STAB UND FORMEISEN	218485	34824	11709	598066	87543	31283
21	BLECH AUS EISEN	961384	100675	33736	2307056	265618	94507
22	DRAHT AUS EISEN	128482	12134	4117	172240	21716	7662
23	EISENBAHNOBERBAUMATERIAL	1408	186	65	1964	547	202
24	SCHMIEDE GUSS SCHMIEDESTUECKE	45565	29153	9752	59523	34051	11542
25	STANGEN BLECHE USW KUPFER	79662	37728	12755	136750	69146	24376
26	STANGEN BLECHE USW ALUMINIUM	13656	11136	3757	40151	30647	10987
27	STANGEN BLECHE USW AND UNEDL M	485	1895	624	979	6154	2189
28	STANGEN BLECHE USW EDELMETALLE	39	428	142	216	4183	1520
30	EDELST SCHMUCKST PERLEN BEARB	1	220	74	2	1170	427
31	SONSTIGE VORERZEUGNISSE	6938	6240	2098	17614	14898	5291
	ZUSAMMEN	2355228	465429	156069	5462192	1105722	392499
IICB	ENDERZEUGNISSE						
01	STRICKWAREN SEIDE CHEMIEFASERN	-	4	1	-	10	2
02	STRICKWAREN WOLLE U AND TIERH	2	7	2	3	16	5
03	STRICKWAREN AUS BAUMWOLLE	11	45	14	41	136	46
04	SONST KLEIDUNG SEIDE CHEMIEFAS	4	47	16	35	214	75
05	SONST KLEIDUNG WOLLE AND TIERH	-	7	-	1	15	3
06	SONST KLEIDUNG AUS BAUMWOLLE	4	34	11	43	246	89
07	SONST KLEIDUNG FLACHS HANF USW	78	211	69	88	268	90
08	HUETE	6	15	5	19	75	27
09	SONSTIGE SPINNSTOFFWAREN	757	2118	706	5014	6485	2347
10	PELZWAREN	-	1	-	-	1	-
11	SCHUHE AUS LEDER	-	2	-	89	309	113
12	ANDERE LEDERWAREN	26	210	69	99	672	244
13	PAPIERWAREN	2355	3126	1047	5862	6319	2232
14	BUECHER KARTEN NOTEN BILDER	1940	6631	2240	3299	13071	4614
15	HOLZWAREN	1836	2008	675	2794	2793	958
16	KAUTSCHUKWAREN	10399	17285	5745	28055	39545	13933
17	STEINWAREN	8992	2245	759	13073	4275	1511
18	STEINZEUG PORZELLAN U AE WAREN	2238	2287	760	3624	4486	1592
19	GLASWAREN	23785	11557	3808	56696	28109	9904
20	MESSERSCHMIEDEWAREN	3	10	3	306	1155	430
21	WERKZEUGE LANDWIRTSCH GERAETE	9411	22166	7389	25072	63609	22755
22	SONSTIGE EISENWAREN	238222	75067	25475	366227	138639	49018
23	WAREN A KUPFER U KUPFERLEGIER	18850	19328	6449	24084	25458	8697
24	EDELMETALLV VERGOLD VERSILB W	1	478	159	7	1191	424
25	SONST WAREN A UNEDLEN METALLEN	13455	14361	4806	28221	30612	10799
26	WERKZEUGMASCHINEN WALZWERKSANL	40206	137118	46202	89020	288694	102515
27	TEXTIL LEDERINDUSTRIEMASCHINEN	6347	30160	10042	22544	92327	33151
28	LANDMASCHINEN U ACKERSCHLEPPER	34719	44923	14761	46703	66258	22486
30	KRAFTMASCHINEN	1626	24131	7994	3304	48850	17149
31	PUMPEN DRUCKLUFTMASCHINEN	34589	66396	22082	58414	124346	43507
32	FOERDERMITTEL	15428	27850	9405	38270	62831	22378

SPEZIALHANDEL NACH LAENDERN

NR. DER SYSTEMATIK	WARENBENENNUNG	JULI/DEZEMBER 1984			JANUAR/DEZEMBER 1984		
		DT=100 KG	1000 DM	1000 \$	DT=100 KG	1000 DM	1000 \$
NOCH I R A N	AUSFUHR						
33	PAPIER UND DRUCKMASCHINEN	905	5828	1948	2366	14681	5201
34	BUEROMASCHINEN	283	3800	1255	397	5388	1853
35	NAHRUNGSMITTELINDUSTRIEMASCHIN	4415	13916	4635	7863	26921	9409
36	SONSTIGE MASCHINEN	160348	284078	95073	314188	592071	208637
41	ELEKTROTECHNISCHE ERZEUGNISSE	111831	394190	132138	263931	860273	303865
42	UHREN	17	284	91	21	399	132
43	FEINMECHAN U OPTISCHE ERZEUGN	8047	59939	20154	18632	139705	49594
44	WACHSWAREN UND SEIFEN	24	88	28	592	314	111
45	WAREN AUS KUNSTSTOFFEN	5298	7610	2540	8082	14374	5045
46	SPIELFILME BEL FILME PLATTEN	5	122	43	9	170	61
47	PHOTOCHEMISCHE ERZEUGNISSE	9349	8804	2993	16367	17593	6264
48	BLEISTIFTE U CHEM BUEROBEDARF	104	323	107	490	1095	395
49	PHARMAZEUTISCHE ERZEUGNISSE	13038	33106	11123	26781	68242	24132
50	KOSMETISCHE ERZEUGNISSE	-	2	1	156	122	47
51	SONSTIGE CHEMISCHE ERZEUGNISSE	177162	112037	37372	353906	175041	60766
52	MUSIKINSTRUMENTE	-	6	2	1	15	5
53	KINDERSPIELZEUG CHRISTBAUMSCHM	2	24	9	2	28	10
55	WASSERFAHRZEUGE	7436	22252	7174	7500	22443	7247
56	LUFTFAHRZEUGE	865	78269	26203	1516	131684	46004
57	KRAFTFAHRZEUGE	278372	446722	148631	1049696	1482677	530207
58	FAHRRAEDEDER	19	19	6	40	124	45
59	SONSTIGE FAHRZEUGE	211575	174233	58638	283563	222791	76701
69	SONSTIGE ENDERZEUGNISSE	7676	12316	4137	10429	21039	7371
	ZUSAMMEN	1462061	2167796	724995	3187535	4848165	1714196
	FERTIGWAREN IICA-IICB	3817289	2633225	881064	8649727	5953887	2106695
	GEWERBL. WIRTSCHAFT IIA-IICB	4697120	2750981	920631	11065286	6235134	2206655
III	AUSSERDEM						
01	RUECKWAREN	75	1445	479	127	2715	948
02	ERSATZLIEFERUNGEN	3670	8497	2852	10264	22976	8169
	INSGESAMT	5102466	2908763	973352	11750107	6524107	2308012
	DARUNTER						
	EIGENVEREDELUNG	230856	177151	58729	476742	336047	117312
	LOHNVEREDELUNG	5846	5429	1846	7329	11854	4214
	PASSIVE VEREDELUNG	-	32	10	-	62	21
I S R A E L	E I N F U H R						
IA	LEBENDE TIERE						
04	SONSTIGE LEBENDE TIERE	-	-	-	-	4	2
	ZUSAMMEN	-	-	-	-	4	2
IB	NAHRUNGSMITTEL TIER URSPR						
03	KAESE	-	-	-	1	1	-
04	FLEISCH UND FLEISCHWAREN	10424	7980	2667	27953	18811	6685
06	FISCHE UND FISCHZUBEREITUNGEN	95	173	59	260	637	231
08	SCHMALZ TALG TIER OELE FETTE	45	11	5	45	11	5
09	EIER EIWISS EIGELB	20	100	34	2490	538	193
	ZUSAMMEN	10584	8264	2765	30749	19998	7114
IC	NAHRUNGSMITTEL PFL URSPR						
05	MAIS	8	3	-	11	7	1
06	HIRSE UND SONSTIGES GETREIDE	-	-	-	5	1	-
10	NICHTOELHALTIGE SAEMEREIEN	5199	1415	496	8058	2268	806
12	HUELSENFR ZUR VIEHFUETTERUNG	-	2	1	35	13	5
14	KARTOFFELN	-	-	-	80540	6342	2393
15	ANDERE HACKFRUECHTE	50	9	4	50	9	4
16	GEMJESE SONST KUECHENGEWAECHSE	14270	2270	747	121864	18336	6684
17	OBST AUSSER SUEDFRUECHTEN	7679	2326	769	58601	18260	6659
18	SUEDFRUECHTE	91268	15420	5087	1204427	103056	37665
19	GEMJESE OBSTKONSERV FRUCHTSAFT	163144	54067	18175	380843	110563	38997
21	KAKAOERZEUGNISSE	-	-	-	5	7	2
22	GEWUERZE	175	66	21	305	104	36
23	ZUCKER	-	-	-	1	1	-
24	OELFRUECHTE ZUR ERNAEHRUNG	6307	2616	859	11520	4658	1617
27	OELKUCHEN	3708	583	195	7023	1056	369
29	SONST ABFALLERZEUGN VIEHFUETT	4128	485	162	10173	1079	379
31	SONST PFLANZL NAHRUNGSMITTEL	17257	4473	1487	31850	8506	2976
32	LEB PFLANZEN ZIERGAERT ERZEUGN	18308	19820	6515	81241	80195	28896
	ZUSAMMEN	331501	103555	34518	1996552	354461	127489
ID	GENUSSMITTEL						
07	BRANNTWEIN	2	2	-	12	11	3
08	WEIN	154	61	21	440	175	64
	ZUSAMMEN	156	63	21	452	186	67
	ERNAEHRUNGSWIRTSCHAFT IA-ID	342241	111882	37304	2027753	374649	134672
IIA	ROHSTOFFE						
02	ZELLWOLLE SYNTHET FASERN U ABF	9	9	3	161	63	23
04	BAUMWOLLE REISSBAUMWOLLE ABF	20632	7510	2513	45336	14983	5263
06	ABF V GESPINSTWAREN LUMPEN	334	15	6	334	15	6
07	FELLE ZU PELZWERK ROH	-	-	-	5	9	3
13	KAUTSCHUK GUTTAPERCHA BALATA	6	1	-	6	1	-
14	ROHGUMMEN SCHELLACK BALSAME	-	-	-	-	2	1
20	ABBRAENDE SCHLACKEN FE MN HALT	20	3	1	20	3	1
28	SONSTIGE ERZE UND METALLASCHEN	9538	1116	373	15231	1736	602
30	SPEISE UND INDUSTRIESALZ	1114	165	54	2437	320	112
32	SONSTIGE STEINE UND ERDEN	110253	12878	4336	206301	23588	8314
33	ROHPHOSPHATE	998323	12661	4218	1924697	23606	8286

SPEZIALHANDEL NACH LAENDERN

NR. DER SYSTEMATIK	WARENBENENNUNG	JULI/DEZEMBER 1984			JANUAR/DEZEMBER 1984		
		DT=100 KG	1000 DM	1000 \$	DT=100 KG	1000 DM	1000 \$
NOCH	I S R A E L	EINFUHR					
34	SONST ROHSTOFFE F CHEM ERZEUGN	134	103	35	20228	627	225
37	EDELST SCHMUCKST PERLEN ROH	-	168	56	-	356	124
38	SONST ROHSTOFFE AUCH ABFAELLE	3271	187	60	4092	319	109
	ZUSAMMEN	1143634	34816	11655	2218848	65628	23069
IIB	HALBWAREN						
02	REYON SYNTHET FAEDEN AUCH GEZW	1803	1812	607	5331	4991	1773
03	GESPINSTE A ZELLW SYNTH FASER	1333	2821	948	2172	4473	1553
04	GESPINSTE WOLLE U AND TIERHAAR	1	5	2	45	161	58
05	GESPINSTE AUS BAUMWOLLE	6126	5825	1977	16446	15219	5453
06	GESPINSTE A FLACHS HANF JUTE	1	3	1	1	3	1
09	KAUTSCHUK BEARBEITET	214	145	48	855	558	200
12	SONST MINERALISCHE BAUSTOFFE	8782	859	288	19062	1568	551
14	ALTEISEN SCHROTT	26067	914	310	69804	2006	720
15	FERROLEGIERUNGEN	4705	882	287	4705	882	287
16	EISENHALBZEUG	-	-	-	27	5	2
17	ALUMINIUM ROH AUCH LEGIERUNGEN	3291	722	242	10658	2673	964
18	KUPFER ROH AUCH LEGIERUNGEN	8835	2814	948	16091	5175	1819
19	NICKEL ROH AUCH LEGIERUNGEN	59	41	14	153	108	38
20	BLEI ROH AUCH LEGIERUNGEN	341	36	12	341	36	12
22	ZINK ROH AUCH LEGIERUNGEN	-	-	-	305	28	11
23	SONST UNEDLE METALLE ROH	100	120	42	149	164	58
28	KRAFTSTOFFE SCHMIEROLEE ERDGAS	207	52	17	793	149	52
29	TEER U TEERDESTILL ERZEUGNISSE	21482	2472	806	40982	4550	1589
33	STICKSTOFF A N G DUENGMITTEL	28913	701	243	28913	701	243
35	SONSTIGE CHEMISCHE HALBWAREN	61698	6636	2234	197971	15690	5597
37	GOLD FUER GEWERBLICHE ZWECKE	-	2392	790	-	2392	790
38	SONSTIGE HALBWAREN	-	77	26	-	185	66
	ZUSAMMEN	173958	29329	9842	414804	61717	21837
IICA	VORERZEUGNISSE						
01	GEWEBE A SEIDE REYON SYNTH FAD	53	176	58	106	282	98
02	GEWEBE A ZELLWOLLE SYNTH FASER	4656	8413	2820	10135	18342	6487
03	GEWEBE A WOLLE U AND TIERHAAR	331	1056	363	553	1888	669
04	GEWEBE AUS BAUMWOLLE	668	959	319	919	1516	526
05	GEWEBE AUS FLACHS HANF JUTE	59	123	42	204	307	109
06	LEDER	2	23	8	4	50	18
07	FELLE ZU PELZWERK BEARBEITET	3	171	57	7	845	311
08	PAPIER UND PAPPE	9	1	-	66	63	23
09	FURNIERE SPERRHOLZ U DGL	206	68	23	206	68	23
10	STEINZEUG TON PORZELLANERZEUGN	29	4236	1430	61	8850	3136
11	GLAS	17	173	57	324	354	123
12	KUNSTSTOFFE	55680	12675	4251	124242	27265	9644
13	TEERFARBSTOFFE	94	166	58	94	166	58
14	SONST FARBSTOFFE FARBEN LACKE	331	187	63	429	250	85
15	DEXTRINE GELATINE UND LEIME	1073	275	91	1434	362	123
16	SPRENGSTOFFE SCHIESSBED ZUENDW	10	14	5	2729	5093	1883
17	SONST CHEMISCHE VORERZEUGNISSE	46345	15667	5261	108060	37105	13204
19	STAHLROEHREN	242	141	50	242	141	50
20	STAB UND FORMEISEN	2	1	-	2	1	-
21	BLECH AUS EISEN	235	10	3	966	102	37
22	DRAHT AUS EISEN	19	3	1	28	18	6
24	SCHMIEDEB GUSS SCHMIEDESTUECKE	129	86	29	129	86	29
26	STANGEN BLECHE USW ALUMINIUM	8336	5043	1710	21781	13038	4698
27	STANGEN BLECHE USW AND UNEDL M	116	4478	1492	163	7537	2629
28	STANGEN BLECHE USW EDELMETALLE	-	195	68	-	222	79
30	EDELST SCHMUCKST PERLEN BEARB	-	24627	8229	-	57369	20313
31	SONSTIGE VORERZEUGNISSE	-	-	-	3	12	4
	ZUSAMMEN	118645	78967	26488	272888	181332	64365
IICB	ENDERZEUGNISSE						
01	STRICKWAREN SEIDE CHEMIEFASERN	2966	14339	4800	6156	30522	10788
02	STRICKWAREN WOLLE U AND TIERH	192	2021	683	212	2201	748
03	STRICKWAREN AUS BAUMWOLLE	7551	33058	11100	15873	67342	23775
04	SONST KLEIDUNG SEIDE CHEMIEFAS	2316	7375	2458	3306	14006	4936
05	SONST KLEIDUNG WOLLE AND TIERH	268	2029	678	338	2326	787
06	SONST KLEIDUNG AUS BAUMWOLLE	15927	35135	11766	25781	58968	20604
07	SONST KLEIDUNG FLACHS HANF USW	76	412	143	143	1334	495
08	HUETE	-	-	-	-	3	1
09	SONSTIGE SPINNSTOFFWAREN	16	56	19	44	164	57
10	PELZWAREN	14	89	30	111	554	203
11	SCHUHE AUS LEDER	40	66	21	54	113	39
12	ANDERE LEDERWAREN	1465	7391	2487	2290	11252	3900
13	PAPIERWAREN	165	274	93	292	409	143
14	BUECHER KARTEN NOTEN BILDER	3816	2154	729	5609	3203	1121
15	HOLZWAREN	116	297	99	299	410	142
16	KAUTSCHUKWAREN	19599	10591	3557	43683	23955	8490
17	STEINWAREN	114	111	38	1346	437	161
18	STEINZEUG PORZELLAN U AE WAREN	51	70	23	80	135	47
19	GLASWAREN	34	283	92	109	542	189
20	MESSERSCHMIEDEWAREN	10	46	15	26	162	58
21	WERKZEUGE LANDWIRTSCH GERAETE	239	1920	639	380	3155	1098
22	SONSTIGE EISENWAREN	5107	3883	1297	11960	7722	2722
23	WAREN A KUPFER U KUPFERLEGIER	48	93	31	55	124	43
24	EDELMETALLW VERGOLD VERSILB W	6	6103	2038	6	10696	3745
25	SONST WAREN A UNEDLEN METALLEN	348	562	187	798	1150	400
26	WERKZEUGMASCHINEN WALZWERKSANL	294	3004	990	504	4720	1627
27	TEXTIL LEDERINDUSTRIEMASCHINEN	194	1005	340	197	1051	358
28	LANDMASCHINEN U ACKERSCHLEPPER	12	31	11	61	205	77
30	KRAFTMASCHINEN	89	2395	803	130	3196	1096
31	PUMPEN DRUCKLUFTMASCHINEN	621	1352	455	1947	3510	1250
32	FOERDERMITTEL	14	36	12	39	177	66
33	PAPIER UND DRUCKMASCHINEN	115	142	45	484	429	150

SPEZIALHANDEL NACH LAENDERN

NR. DER SYSTEMATIK	WARENBENENNUNG	JULI/DEZEMBER 1984			JANUAR/DEZEMBER 1984		
		DT+100 KG	1000 DM	1000 \$	DT+100 KG	1000 DM	1000 \$
NOCH	I S R A E L						
	EINFUHR						
34	BUEROMASCHINEN	273	18472	6141	438	33873	11753
35	NAHRUNGSMITTELINDUSTRIEMASCHIN	21	94	32	56	176	62
36	SONSTIGE MASCHINEN	1059	6459	2184	2310	12130	4276
41	ELEKTROTECHNISCHE ERZEUGNISSE	2471	51210	17038	4446	81007	28060
42	UHREN	-	11	4	-	11	4
43	FEINMECHAN U OPTISCHE ERZEUGN	416	3412	1166	920	6962	2477
44	WACHSWAREN UND SEIFEN	21	22	6	72	94	32
45	WAREN AUS KUNSTSTOFFEN	5861	5567	1868	17309	11837	4195
46	SPIELFILME BEL FILME PLATTEN	-	17	4	-	36	11
48	BLEISTIFTE U CHEM BUEROBEDARF	10	2	1	10	2	1
49	PHARMAZEUTISCHE ERZEUGNISSE	439	1633	538	2203	3824	1339
50	KOSMETISCHE ERZEUGNISSE	157	283	99	460	691	251
51	SONSTIGE CHEMISCHE ERZEUGNISSE	2312	2682	882	3748	4187	1439
52	MUSIKINSTRUMENTE	12	40	13	35	102	34
53	KINDERSPIELZEUG CHRISTBAUMSCHM	635	1112	376	797	1384	477
56	LUFTFAHRZEUGE	156	689	237	202	832	291
57	KRAFTFAHRZEUGE	467	640	216	815	965	339
58	FAHRRADER	-	-	-	65	103	37
59	SONSTIGE FAHRZEUGE	4205	1145	385	10425	3012	1056
69	SONSTIGE ENDERZEUGNISSE	3864	10147	3383	5036	15538	5374
	ZUSAMMEN	84202	239960	80252	171660	430939	150824
	FERTIGWAREN IICA-IICB	202847	318927	106740	444548	612271	215189
	GEWERBL. WIRTSCHAFT IIA-IICB	1520439	383072	128237	3078200	739616	260095
III	AUSSERDEM						
01	RUECKWAREN	3701	13084	4374	7554	27587	9718
02	ERSATZLIEFERUNGEN	57	96	32	64	129	44
	INSGESAMT	1866438	508134	169947	5113571	1141981	404529
	DARUNTER						
	EIGENVEREDELUNG	1706	862	291	3184	1400	491
	LOHNVEREDELUNG	604	4951	1674	1317	12146	4365
	PASSIVE VEREDELUNG	3	118	38	3	160	54
	A U S F U H R						
IA	LEBENDE TIERE						
01	PFERDE	-	-	-	15	19	7
	ST	-	-	-	3	-	-
04	SONSTIGE LEBENDE TIERE	-	2	1	-	4	2
	ZUSAMMEN	-	2	1	15	23	9
IB	NAHRUNGSMITTEL TIER URSPR						
01	MILCH	250	56	18	6585	1475	524
02	BUTTER	1286	919	296	1286	919	296
03	KAESE	12	10	4	12	10	4
06	FISCHE UND FISCHZUBEREITUNGEN	7022	2055	697	13290	3860	1369
09	EIER EIWEISS EIGELB	36	79	27	59	128	45
11	FISCHMEHL UND DGL	1200	136	44	1200	136	44
	ZUSAMMEN	9806	3255	1086	22432	6528	2282
IC	NAHRUNGSMITTEL PFL URSPR						
06	HIRSE UND SONSTIGES GETREIDE	27	4	2	107	12	6
08	MUELLEREIERZEUGNISSE	747	117	40	1812	266	96
10	NICHTOELHALTIGE SAEMEREIEN	1	18	6	1	33	11
11	HUELSENFRUECHTE ZUR ERNAEHRUNG	45	39	13	48	42	14
14	KARTOFFELN	6	1	-	6	1	-
16	GEMUESE SONST KUECHENGEWAECHSE	593	999	335	824	1397	482
17	OBST AUSSER SUEDFRUECHTEN	309	222	79	401	296	107
18	SUEDFRUECHTE	316	353	117	984	942	332
19	GEMUESE OBSTKONSERV FRUCHTSAFT	277	93	33	718	237	85
21	KAKADERZEUGNISSE	1774	1172	392	4103	2506	880
22	GEWUERZE	27	27	11	206	543	204
23	ZUCKER	259716	13615	4515	421408	23109	7983
24	OELFRUECHTE ZUR ERNAEHRUNG	-	-	-	3	1	-
25	PFLANZL OELE U FETTE Z ERNAEHR	3749	2372	813	8776	6973	2514
26	MARGARINE U AEHNL SPEISEFETTE	105	64	21	765	444	162
31	SONST PFLANZL NAHRUNGSMITTEL	13468	2666	904	26915	5053	1790
32	LEB PFLANZEN ZIERGAERT ERZEUGN	62	128	44	96	211	75
	ZUSAMMEN	281222	21890	7325	467173	42066	14741
ID	GENUSSMITTEL						
01	HOPFEN	130	260	90	253	456	165
02	KAFFEE	1903	1619	541	2993	2614	910
03	TEE	-	-	-	29	30	11
05	TABAKERZEUGNISSE	171	403	134	195	497	169
06	BIER	351	55	19	882	152	55
07	BRANNTWEIN	151	60	21	442	169	62
08	WEIN	268	95	33	417	144	51
	ZUSAMMEN	2974	2492	838	5211	4062	1423
	ERNAEHRUNGSWIRTSCHAFT IA-ID	294002	27639	9250	494831	52679	18455
IIA	ROHSTOFFE						
02	ZELLWOLLE SYNTHET FASERN U ABF	8001	3250	1098	17317	6628	2348
03	WOLLE AND TIERHAARE REISSWOLLE	62	333	113	785	893	321
04	BAUMWOLLE REISSBAUMWOLLE ABF	-	-	-	8	2	1
06	ABF V GESPINSTWAREN LUMPEN	86	23	7	180	61	21
07	FELLE ZU PELZWERK ROH	-	-	-	4	18	7
09	BETTFEDERN	47	276	92	47	276	92
11	BAU UND NUTZ HOLZ RUNDHOLZ	2507	189	64	3547	279	96
13	KAUTSCHUK GUTTAPERCHA BALATA	221	42	14	565	174	64
14	ROHGUMMEN SCHELLACK BALSAME	41	39	14	73	68	25
16	STEINKOEHLE EINSCHL PRESSKOEHLE	217	7	2	533	18	6

SPEZIALHANDEL NACH LAENDERN

NR. DER SYSTEMATIK	WARENBENENNUNG	JULI/DEZEMBER 1984			JANUAR/DEZEMBER 1984		
		DT*100 KG	1000 DM	1000 \$	DT*100 KG	1000 DM	1000 \$
NOCH	I S R A E L	AUSFUHR					
27	SCHWEFELKIES	40	8	2	80	16	4
28	SONSTIGE ERZE UND METALLASCHEN	210	46	15	250	56	19
29	BAUXIT KRYDLITH	-	-	-	3	1	-
30	SPEISE UND INDUSTRIESALZ	124	17	6	232	33	13
32	SONSTIGE STEINE UND ERDEN	39443	586	193	100260	2959	1081
34	SONST ROHSTOFFE F CHEM ERZEUGN	1600	414	139	3510	893	319
36	PFLANZL FLECHT U POLSTERSTOFFE	-	-	-	8	3	1
37	EDELST SCHMUCKST PERLEN ROH	1	24	7	2	174	62
38	SONST ROHSTOFFE AUCH ABFAELLE	4766	193	66	8122	297	102
	ZUSAMMEN	57368	5447	1832	135526	12849	4582
IIB	HALBWAREN						
01	ROHSEIDE UND SEIDENGESPINSTE	-	3	1	-	4	1
02	REYON SYNTHET FAEDEN AUCH GEZW	19631	15601	5271	35880	28144	9917
03	GESPINSTE A ZELLW SYNTH FASER	3414	3794	1271	6841	7158	2513
04	GESPINSTE WOLLE U AND TIERHAAR	156	464	156	726	1868	679
05	GESPINSTE AUS BAUMWOLLE	2712	2404	804	3140	2877	981
06	GESPINSTE A FLACHS HANF JUTE	31	27	10	58	50	18
07	BAU UND NUTZHOLZ SCHNITTHOLZ	9754	764	250	10526	900	301
08	HOLZMASSE ZELLSTOFF	-	-	-	199	31	11
09	KAUTSCHUK BEARBEITET	5152	2398	810	10193	4527	1596
10	GLASMASSE ROHGLAS	373	330	108	985	806	283
11	ZEMENT	529	16	5	1579	44	15
12	SONST MINERALISCHE BAUSTOFFE	1898	343	117	4636	820	297
13	ROHEISEN	1830	87	28	5169	243	85
15	FERROLEGIERUNGEN	586	114	39	1101	239	86
16	EISENHALBZEUG	135089	9848	3349	392559	27971	10083
17	ALUMINIUM ROH AUCH LEGIERUNGEN	982	464	158	3246	1570	567
18	KUPFER ROH AUCH LEGIERUNGEN	644	400	135	7977	3119	1159
19	NICKEL ROH AUCH LEGIERUNGEN	1	13	5	1	21	7
20	BLEI ROH AUCH LEGIERUNGEN	498	106	36	518	120	41
21	ZINN ROH AUCH LEGIERUNGEN	-	3	1	5	28	10
22	ZINK ROH AUCH LEGIERUNGEN	360	139	45	984	356	125
23	SONST UNEDLE METALLE ROH	159	303	101	342	683	239
24	FETTSAEUREN PARAFFIN VASELIN	18449	3836	1290	38811	8077	2856
25	SONST TECHNISCHE FETTE U OELE	542	177	58	1287	369	127
27	RUECKST D ERDOEL U TEERDESTILL	261	48	19	499	136	52
28	KRAFTSTOFFE SCHMIERDELE ERDGAS	5089	1508	507	9638	3019	1075
29	TEER U TEERDESTILL ERZEUGNISSE	35	10	3	73	30	10
30	AUFBEREITETE KALIOJUNGEMITTEL	155	47	15	307	90	31
33	STICKSTOFF A N G DUENGEMITTEL	55	10	4	455	51	19
34	GERBSTOFFAUSZUEGE	15	5	2	15	5	2
35	SONSTIGE CHEMISCHE HALBWAREN	54851	12112	4053	131802	25259	8904
37	GOLD FUER GEWERBLICHE ZWECKE	5	13873	4653	9	23896	8352
38	SONSTIGE HALBWAREN	1694	411	140	4198	1767	645
	ZUSAMMEN	264950	69658	23444	673759	144278	51087
IICA	VORERZEUGNISSE						
01	GEWEBE A SEIDE REYON SYNTH FAD	5305	10654	3580	9906	20065	7057
02	GEWEBE A ZELLWOLLE SYNTH FASER	1799	5544	1847	2777	8038	2760
03	GEWEBE A WOLLE U AND TIERHAAR	97	420	138	588	2833	1027
04	GEWEBE AUS BAUMWOLLE	2823	6987	2342	5321	13619	4782
05	GEWEBE AUS FLACHS HANF JUTE	965	1918	644	2394	3752	1319
06	LEDER	274	556	184	445	946	331
07	FELLE ZU PELZWERK BEARBEITET	24	724	249	41	1318	466
08	PAPIER UND PAPPE	34982	9736	3266	61482	16255	5673
09	FURNIERE SPERRHOLZ U DGL	2109	873	294	4322	1585	557
10	STEINZEUG TON PORZELLANERZEUGN	2091	1123	375	5344	2524	891
11	GLAS	20049	2984	998	30375	5097	1777
12	KUNSTSTOFFE	98491	43640	14661	189020	80873	28451
13	TEERFARBSTOFFE	2202	6345	2137	4318	12545	4424
14	SONST FARBSTOFFE FARBEN LACKE	20657	10268	3452	40087	20055	7082
15	DEXTRINE GELATINE UND LEIME	3130	1301	440	7065	2992	1067
16	SPRENGSTOFFE SCHIESSBED ZUENDW	199	326	113	467	1065	386
17	SONST CHEMISCHE VORERZEUGNISSE	376340	86785	29067	693270	172367	60686
18	GUSSROEHREN	1026	231	78	2519	593	211
19	STAHLROEHREN	6912	2330	780	24392	6041	2149
20	STAB UND FORMEISEN	65492	11337	3782	140507	22549	7930
21	BLECH AUS EISEN	128186	22639	7592	291421	52154	18526
22	DRAHT AUS EISEN	17910	3208	1067	28203	5123	1781
23	EISENBAHNOBERBAUMATERIAL	647	133	46	658	136	48
24	SCHMIEDB GUSS SCHMIEDESTUECKE	4684	961	327	8104	1539	542
25	STANGEN BLECHE USW KUPFER	29599	16327	5456	62349	33548	11809
26	STANGEN BLECHE USW ALUMINIUM	13831	10017	3348	24268	17556	6133
27	STANGEN BLECHE USW AND UNEDL M	375	984	332	1067	2342	829
28	STANGEN BLECHE USW EDELMETALLE	31	1041	347	58	1988	699
30	EDELST SCHMUCKST PERLEN BEARB	-	2758	932	-	8224	2979
31	SONSTIGE VORERZEUGNISSE	629	817	271	1502	1931	682
	ZUSAMMEN	840859	262967	88145	1642270	519653	183054
IICB	ENDERZEUGNISSE						
01	STRICKWAREN SEIDE CHEMIEFASERN	23	246	84	32	348	122
02	STRICKWAREN WOLLE U AND TIERH	2	56	18	5	86	29
03	STRICKWAREN AUS BAUMWOLLE	5	56	17	71	191	66
04	SONST KLEIDUNG SEIDE CHEMIEFAS	64	328	105	100	599	206
05	SONST KLEIDUNG WOLLE AND TIERH	8	116	39	9	128	44
06	SONST KLEIDUNG AUS BAUMWOLLE	6	37	11	79	273	94
07	SONST KLEIDUNG FLACHS HANF USW	104	300	102	190	587	207
08	HUETE	10	70	23	12	117	39
09	SONSTIGE SPINNSTOFFWAREN	3214	5339	1795	6278	10625	3756
10	PELZWAREN	-	43	15	-	83	29
11	SCHUHE AUS LEDER	396	1238	420	640	2479	883
12	ANDERE LEDERWAREN	78	489	162	143	803	277

SPEZIALHANDEL NACH LAENDERN

NR. DER SYSTEMATIK	WARENBENENNUNG	JULI/DEZEMBER 1984			JANUAR/DEZEMBER 1984		
		DT*100 KG	1000 DM	1000 \$	DT*100 KG	1000 DM	1000 \$
NOCH I S R A E L AUSFUHR							
13	PAPIERWAREN	12236	7968	2679	23602	15800	5570
14	BUECHER KARTEN NOTEN BILDER	1830	3241	1081	3918	6139	2153
15	HOLZWAREN	9221	4198	1421	22641	8027	2836
16	KAUTSCHUKWAREN	8340	7499	2517	13330	13213	4635
17	STEINWAREN	1987	740	249	3316	1580	563
18	STEINZEUG PORZELLAN U AE WAREN	2727	2181	723	6080	4447	1567
19	GLASWAREN	2929	3608	1209	6027	7822	2767
20	MESSERSCHMIEDEWAREN	306	1663	559	618	3385	1194
21	WERKZEUGE LANDWIRTSCH GERAETE	2772	8020	2691	5208	14438	5083
22	SONSTIGE EISENWAREN	31711	23077	7723	61804	46084	16259
23	WAREN A KUPFER U KUPFERLEGIER	2030	4237	1412	5854	9929	3531
24	EDELMETALLW VERGOLD VERSILB W	43	3138	1066	78	4208	1462
25	SONST WAREN A UNEDLEN METALLEN	8032	12103	4052	16075	21746	7622
26	WERKZEUGMASCHINEN WALZWERKSANL	8904	28985	9650	17047	54428	19058
27	TEXTIL LEDERINDUSTRIEMASCHINEN	6537	21043	7029	10671	35648	12446
28	LANDMASCHINEN U ACKERSCHLEPPER	3874	7682	2564	10902	19255	6872
30	KRAFTMASCHINEN	10794	49131	16442	13538	61232	20849
31	PUMPEN DRUCKLUFTMASCHINEN	9055	28487	9533	16495	49202	17162
32	FOERDERMITTEL	14174	27126	8963	22136	40675	13964
33	PAPIER UND DRUCKMASCHINEN	3210	11323	3753	5452	20458	7105
34	BUEROMASCHINEN	1077	23767	7956	2041	45603	15958
35	NAHRUNGSMITTELINDUSTRIEMASCHIN	2856	9876	3305	8391	26680	9510
36	SONSTIGE MASCHINEN	23767	84196	28213	42945	167072	58880
41	ELEKTROTECHNISCHE ERZEUGNISSE	41645	142960	47967	77593	256329	89817
42	UHREN	115	1172	395	237	2238	793
43	FEINMECHAN U OPTISCHE ERZEUGN	1693	23351	7849	3687	46627	16481
44	WACHSWAREN UND SEIFEN	895	422	143	2114	853	302
45	WAREN AUS KUNSTSTOFFEN	6212	10792	3651	11907	20534	7252
46	SPIELFILME BEL FILME PLATTEN	6	270	90	8	359	125
47	PHOTOCHEMISCHE ERZEUGNISSE	3006	5501	1855	7127	13570	4842
48	BLEISTIFTE U CHEM BUEROBEDARF	6864	3119	1036	12924	5766	2023
49	PHARMAZEUTISCHE ERZEUGNISSE	6728	20647	6941	11197	44687	15860
50	KOSMETISCHE ERZEUGNISSE	563	802	272	1112	1406	496
51	SONSTIGE CHEMISCHE ERZEUGNISSE	53768	20246	6776	99818	38786	13647
52	MUSIKINSTRUMENTE	69	282	89	154	607	206
53	KINDERSPIELZEUG CHRISTBAUMSCHM	202	401	132	647	1398	499
55	WASSERFAHRZEUGE	11	47	16	11	47	16
56	LUFFFAHRZEUGE	104	4104	1386	150	7634	2699
57	KRAFTFAHRZEUGE	103222	184805	61743	181476	333641	116904
58	FAHRRADER	843	739	252	1724	1514	539
59	SONSTIGE FAHRZEUGE	3414	3341	1133	4182	4033	1389
69	SONSTIGE ENDERZEUGNISSE	5285	13360	4525	8200	21636	7598
	ZUSAMMEN	406969	817968	273832	749996	1495055	524286
	FERTIGWAREN IICA-IICB	1247828	1080935	361977	2392266	2014708	707340
	GEWERBL. WIRTSCHAFT IIA-IICB	1570146	1156040	387253	3201551	2171835	763009
III AUSSERDEM							
01	RUECKWAREN	483	5798	1936	1035	12986	4564
02	ERSATZLIEFERUNGEN	677	2575	874	1658	5151	1829
	INSGESAMT	1865308	1192052	399313	3699075	2242651	787857
	DARUNTER						
	EIGENVEREDELUNG	72776	94876	31649	134188	165324	57758
	LOHNVEREDELUNG	8066	9989	3328	9076	15275	5280
	PASSIVE VEREDELUNG	28	139	47	29	248	87
JORDANIEN							
EINFUHR							
IB NAHRUNGSMITTEL TIER URSPR							
05	DAERME	43	336	113	79	586	205
	ZUSAMMEN	43	336	113	79	586	205
IC NAHRUNGSMITTEL PFL URSPR							
19	GEMUESE OBSTKONSERV FRUCHTSAFT	16	2	1	41	8	3
22	GEWUERZE	15	4	2	15	4	2
31	SONST PFLANZL NAHRUNGSMITTEL	-	-	-	14	1	-
	ZUSAMMEN	31	6	3	70	13	5
	ERNAEHRUNGSWIRTSCHAFT IA-ID	74	342	116	149	599	210
IIA ROHSTOFFE							
28	SONSTIGE ERZE UND METALLASCHEN	-	-	-	478	81	31
32	SONSTIGE STEINE UND ERDEN	-	-	-	29	1	1
	ZUSAMMEN	-	-	-	507	82	32
IIB HALBWAREN							
17	ALUMINIUM ROH AUCH LEGIERUNGEN	2174	726	236	5059	1770	625
18	KUPFER ROH AUCH LEGIERUNGEN	7625	2884	960	31873	11414	4097
32	SONSTIGE PHOSPHORDUENGEMITTEL	508	13	4	508	13	4
34	GERBSTOFFAUSZUEGE	30	9	3	30	9	3
37	GOLD FUER GEWERBLICHE ZWECKE	-	20	7	-	20	7
	ZUSAMMEN	10337	3652	1210	37470	13226	4736
IICA VORERZEUGNISSE							
04	GEWEBE AUS BAUMWOLLE	2	2	1	10	10	5
	ZUSAMMEN	2	2	1	10	10	5
IICB ENDERZEUGNISSE							
05	SONST KLEIDUNG WOLLE AND TIERH	-	-	-	-	1	-
06	SONST KLEIDUNG AUS BAUMWOLLE	-	-	-	1	1	1
14	BUECHER KARTEN NOTEN BILDER	15	621	211	35	1274	456

SPEZIALHANDEL NACH LAENDERN

NR. DER SYSTEMATIK	WARENBENENNUNG	JULI/DEZEMBER 1984			JANUAR/DEZEMBER 1984		
		DT=100 KG	1000 DM	1000 \$	DT=100 KG	1000 DM	1000 \$
NOCH	J O R D A N I E N						
	EINFUHR						
16	KAUTSCHUKWAREN	1	2	1	1	2	1
21	WERKZEUGE LANDWIRTSCH GERAETE	-	5	2	-	5	2
22	SONSTIGE EISENWAREN	-	-	-	-	21	8
24	EDELMETALLW VERGOLD VERSILB W	-	-	-	-	28	10
27	TEXTIL LEDERINDUSTRIEMASCHINEN	1	6	2	1	6	2
30	KRAFTMASCHINEN	1	54	18	3	276	102
31	PUMPEN DRUCKLUFTMASCHINEN	5	427	141	5	464	154
32	FOERDERMITTEL	8	5	2	9	13	5
33	PAPIER UND DRUCKMASCHINEN	-	29	10	1	30	10
34	BUEROMASCHINEN	-	15	5	-	17	6
35	NAHRUNGSMITTELINDUSTRIEMASCHIN	-	6	2	-	10	3
36	SONSTIGE MASCHINEN	3	221	72	106	340	114
41	ELEKTROTECHNISCHE ERZEUGNISSE	6	697	234	25	1219	427
43	FEINMECHAN U OPTISCHE ERZEUGN	-	79	27	1	158	55
51	SONSTIGE CHEMISCHE ERZEUGNISSE	-	-	-	8	13	5
56	LUFTFAHRZEUGE	162	20774	6958	230	28107	9665
57	KRAFTFAHRZEUGE	53	103	34	63	204	70
69	SONSTIGE ENDERZEUGNISSE	-	4	1	-	5	1
	ZUSAMMEN	255	23048	7720	489	32194	11097
	FERTIGWAREN IICA-IICB	257	23050	7721	499	32204	11102
	GEWERBL. WIRTSCHAFT IIA-IICB	10594	26702	8931	38476	45512	15870
III	AUSSERDEM						
01	RUECKWAREN	4079	4396	1449	6127	6945	2399
	INSGESAMT	14747	31440	10496	44752	53056	18479
	DARUNTER						
	EIGENVEREDELUNG	1	3	1	1	3	1
	LOHNVEREDELUNG	224	21190	7095	416	29117	10016
	A U S F U H R						
IA	LEBENDE TIERE						
02	RINDVIEH	2909	1250	417	3334	1412	476
	ST	505			582		
04	SONSTIGE LEBENDE TIERE	7	66	22	7	66	22
	ZUSAMMEN	2916	1316	439	3341	1478	498
IB	NAHRUNGSMITTEL TIER URSPR						
01	MILCH	7274	1317	443	13433	2540	888
02	BUTTER	396	191	63	441	214	71
03	KAESE	3988	2132	715	6638	3547	1235
04	FLEISCH UND FLEISCHWAREN	9618	3279	1113	17567	6207	2176
06	FISCHE UND FISCHZUBEREITUNGEN	-	-	-	-	20	8
08	SCHMALZ TALG TIER OELE FETTE	291	46	15	291	46	15
09	EIER EIWEISS EIGELB	10	9	3	10	9	3
10	HONIG	203	132	45	319	209	73
11	FISCHMEHL UND DGL	3728	395	134	6119	713	256
	ZUSAMMEN	25508	7501	2531	44818	13505	4725
IC	NAHRUNGSMITTEL PFL URSPR						
01	WEIZEN	29239	1474	480	83839	4545	1597
08	MJELLEREIERZEUGNISSE	396	51	16	970	113	39
10	NICHTOELHALTIGE SAEMEREIEN	-	2	-	-	2	-
14	KARTOFFELN	5	1	-	155	14	5
16	GEMUESE SONST KUECHENGEMUESE	-	-	-	-	2	-
19	GEMUESE OBSTKONSERV FRUCHTSAFT	15	6	3	34	27	11
21	KAKADERZEUGNISSE	809	391	129	1746	1029	365
22	GEMUERZE	69	123	40	90	155	52
23	ZUCKER	22107	1269	412	24179	1441	478
25	PFLANZL OELE U FETTE Z ERNAEHR	2403	613	212	2945	673	236
26	MARGARINE U AEHNL SPEISEFETTE	221	82	27	1102	382	140
31	SONST PFLANZL NAHRUNGSMITTEL	26703	5594	1877	55016	11341	3989
32	LEB PFLANZEN ZIERGAERT ERZEUGN	2	3	1	5	12	4
	ZUSAMMEN	81969	9609	3197	170081	19736	6916
ID	GENUSSMITTEL						
01	HOPFEN	-	-	-	5	13	5
02	KAFFEE	54	100	33	102	171	60
03	TEE	-	-	-	2	1	-
05	TABAKERZEUGNISSE	102	285	94	105	298	99
06	BIER	-	-	-	30	4	1
07	BRANNTWEIN	2	1	-	7	4	-
08	WEIN	53	21	8	102	45	17
	ZUSAMMEN	211	407	135	353	536	182
	ERNAEHRUNGSWIRTSCHAFT IA-ID	110604	48833	6302	218593	35255	12321
IIA	ROHSTOFFE						
02	ZELLWOLLE SYNTHET FASERN U ABF	1	2	-	1	2	-
06	ABF V GESPINSTWAREN LUMPEN	6463	1569	526	13811	3499	1244
13	KAUTSCHUK GUTTAPERCHA BALATA	346	21	7	346	21	7
14	ROHGUMMEN SCHELLACK BALSAME	-	-	-	11	11	4
16	STEINKOEHLE EINSCHL PRESSKOEHL	149	6	2	449	20	7
27	SCHWEFELKIES	60	11	3	100	21	6
30	SPEISE UND INDUSTRIESALZ	66	8	2	66	8	2
32	SONSTIGE STEINE UND ERDEN	2872	104	36	3917	141	49
34	SONST ROHSTOFFE F CHEM ERZEUGN	116	11	3	137	15	5
38	SONST ROHSTOFFE AUCH ABFAELLE	1007	57	18	1673	72	23
	ZUSAMMEN	11080	1789	597	20511	3810	1347
IIB	HALBWAREN						
01	ROHSEIDE UND SEIDENGESPINSTE	-	2	1	-	2	1
02	REYON SYNTHET FAEDEN AUCH GEZW	72	110	35	93	145	47

SPEZIALHANDEL NACH LAENDERN

NR. DER SYSTEMATIK	WARENBENENNUNG	JULI/DEZEMBER 1984			JANUAR/DEZEMBER 1984		
		DT*100 KG	1000 DM	1000 \$	DT*100 KG	1000 DM	1000 \$
NOCH	JORDANIEN	AUSFUHR					
03	GESPINSTE A ZELLW SYNTH FASER	212	196	65	260	246	84
04	GESPINSTE WOLLE U AND TIERHAAR	91	87	28	144	222	78
05	GESPINSTE AUS BAUMWOLLE	8	40	13	8	40	13
07	BAU UND NUTZ HOLZ SCHNITTHOLZ	-	-	-	3107	181	69
09	KAUTSCHUK BEARBEITET	708	314	104	1091	524	181
10	GLASMASSE ROHGLAS	-	-	-	13	60	22
12	SONST MINERALISCHE BAUSTOFFE	1792	242	80	7318	908	324
14	ALTEISEN SCHROTT	215	10	3	215	10	3
15	FERROLEGIERUNGEN	3500	448	150	3500	448	150
16	EISENHALBZEUG	119538	6691	2203	121372	6815	2251
19	NICKEL ROH AUCH LEGIERUNGEN	-	14	5	-	15	5
22	ZINK ROH AUCH LEGIERUNGEN	-	-	-	500	140	50
23	SONST UNEDLE METALLE ROH	-	10	4	-	15	5
24	FETTSAEUREN PARAFFIN VASELIN	1090	371	125	2549	723	254
25	SONST TECHNISCHE FETTE U DELE	2049	444	151	2149	469	160
26	KOKS	1476	74	25	5291	254	93
27	RUECKST D ERDOEL U TEERDESTILL	75	11	3	118	18	5
28	KRAFTSTOFFE SCHMIEDELE ERDGAS	10347	2618	876	20174	5200	1838
29	TEER U TEERDESTILL ERZEUGNISSE	609	66	23	1208	145	53
33	STICKSTOFF A N G DUENGEMITTEL	2019	245	78	2781	352	117
35	SONSTIGE CHEMISCHE HALBWAREN	46680	1865	602	110570	5935	2116
37	GOLD FUER GEWERBLICHE ZWECKE	1	1708	565	5	13285	4878
38	SONSTIGE HALBWAREN	3422	244	83	5794	533	192
	ZUSAMMEN	193904	15810	5222	288260	36685	12989
IICA	VORERZEUGNISSE						
01	GEWEBE A SEIDE REYON SYNTH FAD	731	795	261	943	1276	443
02	GEWEBE A ZELLWOLLE SYNTH FASER	118	249	81	579	717	257
03	GEWEBE A WOLLE U AND TIERHAAR	8	122	40	13	147	49
04	GEWEBE AUS BAUMWOLLE	370	809	267	513	1308	450
05	GEWEBE AUS FLACHS HANF JUTE	760	194	65	2356	606	213
06	LEDER	3	20	8	3	26	10
08	PAPIER UND PAPPE	9829	1385	458	14722	2184	751
09	FURNIERE SPERRHOLZ U DGL	352	150	49	639	242	84
10	STEINZEUG TON PORZELLANERZEUGN	1338	393	130	4187	860	304
11	GLAS	2453	392	134	7941	1189	422
12	KUNSTSTOFFE	20616	6341	2125	42225	12636	4453
13	TEERFARBSTOFFE	130	270	92	214	407	144
14	SONST FARBSTOFFE FARBEN LACKE	4528	1588	533	12136	3243	1157
15	DEXTRINE GELATINE UND LEIME	723	231	78	1652	676	244
16	SPRENGSTOFFE SCHIESSBED ZUENDW	167	141	48	171	153	53
17	SONST CHEMISCHE VORERZEUGNISSE	10497	3556	1196	19354	6415	2241
18	GUSSROEHREN	19	12	5	15834	1542	583
19	STAHLROEHREN	200	28	9	7604	1004	366
20	STAB UND FORMEISEN	5563	634	211	11838	1182	415
21	BLECH AUS EISEN	25892	3544	1197	44650	5413	1897
22	DRAHT AUS EISEN	12760	1027	338	15324	1386	473
23	EISENBAHNOBERBAUMATERIAL	2353	712	250	2410	776	275
24	SCHMIEDEB GUSS SCHMIEDESTUECKE	8	7	2	8	7	2
25	STANGEN BLECHE USW KUPFER	174	166	55	363	369	127
26	STANGEN BLECHE USW ALUMINIUM	487	561	186	652	787	273
27	STANGEN BLECHE USW AND UNEDL M	-	6	2	-	12	4
28	STANGEN BLECHE USW EDELMETALLE	-	88	30	4	114	40
30	EDELST SCHMUCKST PERLEN BEARB	-	4	1	-	17	6
31	SONSTIGE VORERZEUGNISSE	1120	748	251	2518	1582	559
	ZUSAMMEN	101199	24173	8102	208853	46276	16297
IICB	ENDERZEUGNISSE						
01	STRICKWAREN SEIDE CHEMIEFASERN	49	539	175	68	793	266
02	STRICKWAREN WOLLE U AND TIERH	4	181	61	4	193	64
03	STRICKWAREN AUS BAUMWOLLE	18	255	81	40	598	205
04	SONST KLEIDUNG SEIDE CHEMIEFAS	83	1169	391	244	2669	954
05	SONST KLEIDUNG WOLLE AND TIERH	28	556	184	34	692	232
06	SONST KLEIDUNG AUS BAUMWOLLE	40	347	111	98	981	346
07	SONST KLEIDUNG FLACHS HANF USW	9	128	42	17	206	67
08	HUETE	-	9	2	3	14	4
09	SONSTIGE SPINNSTOFFWAREN	559	743	247	913	1506	528
10	PELZWAREN	-	11	4	-	14	5
11	SCHUHE AUS LEDER	27	177	58	81	420	147
12	ANDERE LEDERWAREN	9	111	36	29	221	75
13	PAPIERWAREN	1820	1242	419	7057	3108	1104
14	BUECHER KARTEN NOTEN BILDER	222	200	64	483	590	204
15	HOLZWAREN	7482	5070	1708	16810	10980	3882
16	KAUTSCHUKWAREN	8790	4547	1516	15666	8681	3042
17	STEINWAREN	9	33	11	132	335	124
18	STEINZEUG PORZELLAN U AE WAREN	237	359	121	3542	1552	556
19	GLASWAREN	470	539	179	765	1031	362
20	MESSERSCHMIEDEWAREN	187	501	165	345	1359	478
21	WERKZEUGE LANDWIRTSCH GERAETE	990	1921	631	1730	3015	1029
22	SONSTIGE EISENWAREN	11455	8269	2783	27831	18050	6423
23	WAREN A KUPFER U KUPFERLEGIER	90	167	55	333	560	200
24	EDELMETALLV VERGOLD VERSILB W	27	720	241	67	1402	496
25	SONST WAREN A UNEDLEN METALLEN	3671	3936	1304	5450	6212	2141
26	WERKZEUGMASCHINEN WALZWERKSANL	976	1563	528	2065	3265	1158
27	TEXTIL LEDERINDUSTRIEMASCHINEN	331	787	265	588	1241	428
28	LANDMASCHINEN U ACKERSCHLEPPER	1036	1819	606	1946	3173	1110
30	KRAFTMASCHINEN	83	1825	616	303	2015	688
31	PUMPEN DRUCKLUFTMASCHINEN	1833	5273	1772	4082	11510	4068
32	FOERDERMITTEL	2132	2773	938	4801	6589	2348
33	PAPIER UND DRUCKMASCHINEN	811	1802	597	1577	4355	1539
34	BUEROMASCHINEN	108	1394	469	186	2241	789
35	NAHRUNGSMITTELINDUSTRIEMASCHIN	2157	10253	3408	2315	11863	4004
36	SONSTIGE MASCHINEN	8628	18734	6270	22904	42003	14874

SPEZIALHANDEL NACH LAENDERN

NR. DER SYSTEMATIK	WARENBENENNUNG	JULI/DEZEMBER 1984			JANUAR/DEZEMBER 1984		
		DT=100 KG	1000 DM	1000 \$	DT=100 KG	1000 DM	1000 \$
NOCH	JORDANIEN	AUSFUHR					
41	ELEKTROTECHNISCHE ERZEUGNISSE	11681	27615	9128	22132	47276	16415
42	UHREN	1	37	13	6	76	25
43	FEINMECHAN U OPTISCHE ERZEUGN	693	4359	1459	1460	8595	3035
44	WACHSWAREN UND SEIFEN	347	187	64	1005	573	204
45	WAREN AUS KUNSTSTOFFEN	1357	1712	572	3291	3523	1238
46	SPIELFILME BEL FILME PLATTEN	-	3	1	-	4	1
47	PHOTOCHEMISCHE ERZEUGNISSE	400	582	196	1004	1178	412
48	BLEISTIFTE U CHEM BUEROBEDARF	112	219	74	382	603	215
49	PHARMAZEUTISCHE ERZEUGNISSE	3403	8294	2768	5401	14277	4978
50	KOSMETISCHE ERZEUGNISSE	1246	1406	476	2692	2782	983
51	SONSTIGE CHEMISCHE ERZEUGNISSE	7400	3355	1127	15005	5889	2064
52	MUSIKINSTRUMENTE	1	22	8	7	83	32
53	KINDERSPIELZEUG CHRISTBAUMSCHM	21	54	16	59	119	38
55	WASSERFAHRZEUGE	10	3	1	10	3	1
56	LUFTFAHRZEUGE	50	11287	3737	57	12056	4021
57	KRAFTFAHRZEUGE	62071	70815	23670	122791	131931	46230
58	FAHRRADER	3	4	2	3	4	2
59	SONSTIGE FAHRZEUGE	11852	5717	1905	30124	14172	5031
69	SONSTIGE ENDERZEUGNISSE	737	2180	738	1744	4713	1673
	ZUSAMMEN	155756	215804	72013	329682	401294	140538
	FERTIGWAREN IICA-IICB	256955	239977	80115	538535	447570	156835
	GEWERBL. WIRTSCHAFT IIA-IICB	461939	257576	85934	847306	488065	171171
III	AUSSERDEM						
01	RUECKWAREN	-	7	2	608	361	136
02	ERSATZLIEFERUNGEN	222	576	194	1391	2040	744
	INSGESAMT	572765	276992	92432	1067898	525721	184372
	DARUNTER						
	EIGENVEREDELUNG	13280	14098	4700	40774	29422	10397
	LOHNVEREDELUNG	589	13105	4350	1412	14880	5009
	SAUD ARABIEN						
	EINFUHR						
IB	NAHRUNGSMITTEL TIER URSPR						
06	FISCHE UND FISCHZUBEREITUNGEN	1	24	8	1	24	8
	ZUSAMMEN	1	24	8	1	24	8
IC	NAHRUNGSMITTEL PFL URSPR						
23	ZUCKER	2	2	1	2	2	1
27	DELKUCHEN	1000	26	9	1000	26	9
31	SONST PFLANZL NAHRUNGSMITTEL	52	30	10	54	31	10
	ZUSAMMEN	1054	58	20	1056	59	20
	ERNAEHRUNGSWIRTSCHAFT IA-ID	1055	82	28	1057	83	28
IIA	ROHSTOFFE						
03	WOLLE AND TIERHAARE REISSWOLLE	99	91	30	99	91	30
06	ABF V GESPINSTWAREN LUMREN	2	3	1	2	3	1
08	ANDERE FELLE UND HAEUTE	-	-	-	173	98	35
18	ERDOEL ROH	24361202	1427572	483413	45478395	2584002	912657
28	SONSTIGE ERZE UND METALLASCHEN	-	-	-	361	83	32
32	SONSTIGE STEINE UND ERDEN	85	1	-	85	1	-
	ZUSAMMEN	24361388	1427667	483444	45479115	2584278	912755
IIB	HALBWAREN						
05	GESPINSTE AUS BAUMWOLLE	-	-	-	42	40	15
08	HOLZMASSE ZELLSTOFF	-	-	-	122	27	10
09	KAUTSCHUK BEARBEITET	-	1	-	4	6	2
12	SONST MINERALISCHE BAUSTOFFE	-	-	-	3	4	2
14	ALTEISEN SCHROTT	58	11	4	58	11	4
17	ALUMINIUM ROH AUCH LEGIERUNGEN	6184	2125	724	12874	4683	1665
18	KUPFER ROH AUCH LEGIERUNGEN	2810	1221	408	5814	2378	833
19	NICKEL ROH AUCH LEGIERUNGEN	21	6	2	21	6	2
20	BLEI ROH AUCH LEGIERUNGEN	180	7	2	180	7	2
28	KRAFTSTOFFE SCHMIEROELE ERDGAS	452602	33629	11114	1064102	72674	25670
37	GOLD FUER GEWERBLICHE ZWECKE	-	-	-	1	3530	1337
38	SONSTIGE HALBWAREN	-	5	2	-	5	2
	ZUSAMMEN	461855	37005	12256	1083221	83371	29544
IICA	VORERZEUGNISSE						
01	GEWEBE A SEIDE REYON SYNTH FAD	-	-	-	-	4	1
02	GEWEBE A ZELLWOLLE SYNTH FASER	-	-	-	21	2	1
03	GEWEBE A WOLLE U AND TIERHAAR	2	37	12	4	54	19
04	GEWEBE AUS BAUMWOLLE	1	2	1	1	2	1
06	LEDEP	-	-	-	1	35	13
08	PAPIER UND PAPPE	-	-	-	54	12	5
12	KUNSTSTOFFE	469	64	21	470	66	22
17	SONST CHEMISCHE VORERZEUGNISSE	201282	8635	2836	226827	9800	3274
25	STANGEN BLECHE USW KUPFER	-	-	-	1	2	1
26	STANGEN BLECHE USW ALUMINIUM	7	8	3	7	8	3
30	EDELST SCHMUCKST PERLEN BEARB	-	-	-	-	27	10
31	SONSTIGE VORERZEUGNISSE	-	6	2	-	6	2
	ZUSAMMEN	201761	8752	2875	227386	10018	3352
IICB	ENDERZEUGNISSE						
04	SONST KLEIDUNG SEIDE CHEMIEFAS	-	-	-	1	4	2
06	SONST KLEIDUNG AUS BAUMWOLLE	-	-	-	1	5	2
12	ANDERE LEDERWAREN	-	-	-	2	3	1
13	PAPIERWAREN	2	3	-	5	12	3
14	BUECHER KARTEN NOTEN BILDER	92	88	28	182	188	64

SPEZIALHANDEL NACH LAENDERN

NR. DER SYSTEMATIK	WARENBENENNUNG	JULI/DEZEMBER 1984			JANUAR/DEZEMBER 1984		
		DT*100 KG	1000 DM	1000 \$	DT*100 KG	1000 DM	1000 \$
NOCH SAUD ARABIEN EINFUHR							
15	HOLZWAREN	-	1	-	-	1	-
16	KAUTSCHUKWAREN	2	9	3	8	29	10
18	STEINZEUG PORZELLAN U AE WAREN	-	1	-	-	1	-
19	GLASWAREN	-	-	-	-	4	1
21	WERKZEUGE LANDWIRTSCH GERAETE	-	25	8	-	25	8
22	SONSTIGE EISENWAREN	70	64	21	76	71	23
23	WAREN A KUPFER U KUPFERLEGIER	-	-	-	-	1	-
24	EDELMETALLW VERGOLD VERSILB W	-	23	8	-	48	17
25	SONST WAREN A UNEDLEN METALLEN	-	-	-	1	1	-
26	WERKZEUGMASCHINEN WALZWERKSANL	-	1	-	-	1	-
27	TEXTIL LEDERINDUSTRIEMASCHINEN	1	2	1	1	2	1
30	KRAFTMASCHINEN	244	11379	3815	313	17662	6121
31	PUMPEN DRUCKLUFTMASCHINEN	58	2588	865	95	4123	1434
32	FOERDERMITTEL	2	5	2	2	5	2
33	PAPIER UND DRUCKMASCHINEN	12	35	13	381	445	169
34	BUEROMASCHINEN	5	681	228	12	889	304
35	NAHRUNGSMITTELINDUSTRIEMASCHIN	-	2	1	-	2	1
36	SONSTIGE MASCHINEN	202	1938	647	466	3692	1286
41	ELEKTROTECHNISCHE ERZEUGNISSE	5220	14151	4753	6030	20215	6999
42	UHREN	-	1	-	-	157	59
43	FEINMECHAN U OPTISCHE ERZEUGN	22	2233	747	31	2723	930
45	WAREN AUS KUNSTSTOFFEN	2	41	13	7	62	20
49	PHARMAZEUTISCHE ERZEUGNISSE	-	1	-	-	1	-
51	SONSTIGE CHEMISCHE ERZEUGNISSE	2	7	2	2	7	2
55	WASSERFAHRZEUGE	124338	2505	875	218480	3933	1396
56	LUFTFAHRZEUGE	304	18863	6269	630	30853	10664
57	KRAFTFAHRZEUGE	172	224	76	1787	2354	865
59	SONSTIGE FAHRZEUGE	-	1	-	40	12	4
69	SONSTIGE ENDERZEUGNISSE	4	39	14	11	86	32
	ZUSAMMEN	130754	54911	18389	228564	87617	30420
	FERTIGWAREN IICA-IICB	332515	63663	21264	455950	97635	33772
	GEWERBL. WIRTSCHAFT IIA-IICB	25155758	1528335	516964	47018286	2765284	976071
III							
	AUSSERDEM						
01	RUECKWAREN	25596	26406	8886	48778	62883	22455
02	ERSATZLIEFERUNGEN	-	23	7	-	23	7
	INSGESAMT	25182409	1554846	525885	47068121	2828273	998561
	DARUNTER						
	EIGENVEREDELUNG	49101	2435	797	49103	2588	852
	LOHNVEREDELUNG	5860	37895	12682	7831	55559	19196
A U S F U H R							
IA							
	LEBENDE TIERE						
01	PFERDE	4	3	1	4	3	1
	ST	2			2		
02	RINDVIEH	42460	14218	4815	110748	38661	13856
	ST	6994			18332		
04	SONSTIGE LEBENDE TIERE	559	1498	502	954	3100	1099
	ZUSAMMEN	43023	15719	5318	111706	41764	14956
IB							
	NAHRUNGSMITTEL TIER URSPR						
01	MILCH	142556	49087	16462	371081	126688	45065
02	BUTTER	357	237	77	1408	705	251
03	KAESE	8567	5157	1726	15147	9167	3222
04	FLEISCH UND FLEISCHWAREN	18536	8592	2884	32117	13476	4692
05	DAERME	61	9	3	61	9	3
06	FISCHE UND FISCHZUBEREITUNGEN	354	497	166	758	901	315
08	SCHMALZ TALG TIER OELE FETTE	-	-	-	103	20	7
09	EIER EIWEISS EIGELB	2292	1352	451	4119	2437	850
10	HONIG	5684	3682	1210	9552	6001	2075
	ZUSAMMEN	178407	68613	22979	434346	159404	56480
IC							
	NAHRUNGSMITTEL PFL URSPR						
03	GERSTE	814383	32125	10726	3924215	157209	57289
08	MJELLEREIERZEUGNISSE	48409	2544	888	121934	7689	2802
10	NICHTOELHALTIGE SAEMEREIEN	-	31	10	-	246	91
13	GRUEN UND RAUHFUTTER	112	6	2	254	13	4
16	GEMUESE SONST KUECHENGEMAECHSE	111	51	17	121	84	30
17	OBST AUSSER SUEDFRUECHTEN	1	1	1	18	34	13
18	SUEDFRUECHTE	3	3	1	3	3	1
19	GEMUESE OBSTKONSERV FRUCHTSAFT	4886	2380	796	12906	5651	2009
21	KAKAOKERZEUGNISSE	3096	2326	769	5548	4442	1558
22	GEWUERZE	81	141	50	101	194	71
23	ZUCKER	39735	2215	737	75959	4688	1645
25	PFLANZL OELE U FETTE Z ERNAEHR	290	103	35	433	145	51
26	MARGARINE U AEHNL SPEISEFETTE	168	62	21	1162	357	128
27	DELKUCHEN	-	-	-	2988	229	84
31	SONST PFLANZL NAHRUNGSMITTEL	54861	22030	7432	115941	46762	16561
32	LEB PFLANZEN ZIERGAERT ERZEUGN	10	29	9	44	83	28
	ZUSAMMEN	966146	64047	21494	4261627	227829	82365
ID							
	GENUSSMITTEL						
02	KAFFEE	672	1236	423	1625	2820	1015
03	TEE	1042	1813	600	1042	1814	600
05	TABAKERZEUGNISSE	410	792	269	1668	3926	1423
06	BIER	-	-	-	230	35	13
07	BRANNTWEIN	49	39	12	65	56	18
08	WEIN	59	26	9	130	55	20
	ZUSAMMEN	2232	3906	1313	4760	8706	3089
	ERNAEHRUNGSWIRTSCHAFT IA-ID	1189808	152285	51104	4812439	437703	156890

SPEZIALHANDEL NACH LAENDERN

NR. DER SYSTEMATIK	WARENBENENNUNG	JULI/DEZEMBER 1984			JANUAR/DEZEMBER 1984		
		DT+100 KG	1000 DM	1000 \$	DT+100 KG	1000 DM	1000 \$
NOCH S A U D A R A B I E N AUSFUHR							
IIA ROHSTOFFE							
03	WOLLE AND TIERHAARE REISSWOLLE	1	1	1	1	1	1
04	BAUMWOLLE REISSBAUMWOLLE ABF	47	7	2	125	16	5
06	ABF V GESPINSTWAREN LUMPEN	829	82	27	3245	390	143
08	ANDERE FELLE UND HAEUTE	-	-	-	-	1	1
11	BAU UND NUTZHOLZ RUNDHOLZ	1302	90	30	2910	191	68
13	KAUTSCHUK GUTTAPERCHA BALATA	4438	338	110	10256	1318	473
14	ROHGUMMEN SCHELLACK BALSAME	2	4	1	2	5	1
16	STEINKOEHLE EINSCHL PRESSKOEHLE	22344	644	220	38304	1104	393
21	MANGANERZE	100	8	3	100	8	3
28	SONSTIGE ERZE UND METALLASCHEN	1260	93	32	2655	202	71
30	SPEISE UND INDUSTRIESALZ	8504	213	68	8878	228	73
32	SONSTIGE STEINE UND ERDEN	58984	3182	1076	136215	7217	2568
34	SONST ROHSTOFFE F CHEM ERZEUGN	4862	145	46	6185	282	99
36	PFLANZL FLECHT U POLSTERSTOFFE	-	-	-	-	1	-
37	EDELST SCHMUCKST PERLEN ROH	-	-	-	-	5	2
38	SONST ROHSTOFFE AUCH ABFAELLE	104466	2058	688	143750	3044	1054
	ZUSAMMEN	207139	6865	2304	352626	14013	4955
IIB HALBWAREN							
01	ROHSEIDE UND SEIDENGESPINSTE	12	1305	438	26	2869	1017
02	REYON SYNTHET FAEDEN AUCH GEZW	513	381	126	702	671	234
03	GESPINSTE A ZELLW SYNTH FASER	174	231	80	1650	1741	650
04	GESPINSTE WOLLE U AND TIERHAAR	7	36	11	704	1355	502
05	GESPINSTE AUS BAUMWOLLE	583	999	334	1609	2460	877
06	GESPINSTE A FLACHS HANF JUTE	-	-	-	-	4	1
07	BAU UND NUTZHOLZ SCHNITTHOLZ	8800	996	329	20013	1910	671
08	HOLZMASSE ZELLSTOFF	55	11	4	146	31	11
09	KAUTSCHUK BEARBEITET	3591	2867	952	10290	7639	2696
10	GLASMASSE ROHGLAS	1	2	-	17	6	1
11	ZEMENT	143186	2025	688	356204	5988	2160
12	SONST MINERALISCHE BAUSTOFFE	108714	12394	4167	238572	28593	10114
13	ROEISEN	3	2	1	3	2	1
14	ALTEISEN SCHROTT	5	2	-	5	2	-
15	FERROLEGIERUNGEN	358	541	189	608	1030	363
16	EISENHALBZEUG	469738	41730	13753	862110	70326	24437
17	ALUMINIUM ROH AUCH LEGIERUNGEN	30	58	19	180	166	60
18	KUPFER ROH AUCH LEGIERUNGEN	-	-	-	40	44	17
19	NICKEL ROH AUCH LEGIERUNGEN	3	19	6	30	103	37
20	BLEI ROH AUCH LEGIERUNGEN	201	60	21	521	104	38
21	ZINN ROH AUCH LEGIERUNGEN	20	22	7	20	22	7
22	ZINK ROH AUCH LEGIERUNGEN	180	61	20	3530	1015	372
23	SONST UNEDLE METALLE ROH	-	7	2	1	38	13
24	FETTSAEUREN PARAFFIN VASELIN	2120	621	208	4478	1220	431
25	SONST TECHNISCHE FETTE U OELE	8770	1902	646	31954	5646	2019
27	RUECKST D ERDOEL U TEERDESTILL	5998	476	157	7502	927	326
28	KRAFTSTOFFE SCHMIEROELE ERDGAS	12345	3288	1107	23476	6297	2232
29	TEER U TEERDESTILL ERZEUGNISSE	740	109	39	1174	165	59
30	AUFBEREITETE KALDUENGEMITTEL	-	-	-	500	38	14
33	STICKSTOFF A N G DUENGEMITTEL	1600	445	149	14042	1304	467
35	SONSTIGE CHEMISCHE HALBWAREN	18070	3115	1048	39452	7731	2747
37	GOLD FUER GEWERBLICHE ZWECKE	5	16509	5363	33	111894	40499
38	SONSTIGE HALBWAREN	3522	449	153	8685	1165	413
	ZUSAMMEN	789344	90663	30017	1628277	262506	93486
IICA VORERZEUGNISSE							
01	GEWEBE A SEIDE REYON SYNTH FAD	2358	10686	3607	4388	20557	7264
02	GEWEBE A ZELLWOLLE SYNTH FASER	2010	3255	1092	4999	8891	3146
03	GEWEBE A WOLLE U AND TIERHAAR	897	3508	1162	2502	8706	3077
04	GEWEBE AUS BAUMWOLLE	986	3753	1255	2665	10478	3754
05	GEWEBE AUS FLACHS HANF JUTE	516	771	255	1340	1713	612
06	LEDER	3	16	5	3	17	5
07	FELLE ZU PELZWERK BEARBEITET	-	9	2	-	9	2
08	PAPIER UND PAPPE	53940	11761	3960	114201	22569	7950
09	FURNIERE SPERRHOLZ U DGL	7311	1748	596	14874	3377	1264
10	STEINZEUG TON PORZELLANERZEUGN	59728	9894	3330	151634	23793	8483
11	GLAS	60014	8121	2722	160842	21405	7609
12	KUNSTSTOFFE	1369959	52355	17628	316191	107016	37819
13	TEERFARBSTOFFE	447	900	303	799	1757	622
14	SONST FARBSTOFFE FARBEN LACKE	162058	18371	6186	433487	48210	17217
15	DEXTRINE GELATINE UND LEIME	11406	5167	1736	26773	12943	4622
16	SPRENGSTOFFE SCHIESSBED ZUENDW	1720	3434	1137	2961	4688	1620
17	SONST CHEMISCHE VORERZEUGNISSE	155316	28647	9577	284575	55566	19514
18	GUSSROEHREN	77203	10378	3451	133763	20449	7169
19	STAHLROEHREN	83195	13206	4357	106786	17281	5885
20	STAB UND FORMEISEN	52452	7585	2547	121531	17656	6231
21	BLECH AUS EISEN	162054	19489	6524	316013	38819	13713
22	DRAHT AUS EISEN	5131	1100	373	8771	1852	686
23	EISENBAHNOBERBAUMATERIAL	2535	159	55	7377	851	309
24	SCHMIEDB GUSS SCHMIEDESTUECKE	162	141	47	1886	345	124
25	STANGEN BLECHE USW KUPFER	7200	6023	2005	13141	11928	4187
26	STANGEN BLECHE USW ALUMINIUM	3204	3614	1227	6745	7869	2801
27	STANGEN BLECHE USW AND UNEDL M	3777	1154	392	13676	3203	1151
28	STANGEN BLECHE USW EDELMETALLE	73	464	158	128	836	295
30	EDELST SCHMUCKST PERLEN BEARB	9	732	248	20	1592	568
31	SONSTIGE VORERZEUGNISSE	3416	2560	859	7629	5491	1949
	ZUSAMMEN	1056080	229001	76796	2259700	480127	169648
IICB ENDERZEUGNISSE							
01	STRICKWAREN SEIDE CHEMIEFASERN	285	1336	437	501	3384	1192
02	STRICKWAREN WOLLE U AND TIERH	20	292	96	23	377	127
03	STRICKWAREN AUS BAUMWOLLE	167	2178	719	450	6164	2192
04	SONST KLEIDUNG SEIDE CHEMIEFAS	569	5449	1810	1752	14235	5094

SPEZIALHANDEL NACH LAENDERN

NR. DER SYSTEMATIK	WARENBENENNUNG	JULI/DEZEMBER 1984			JANUAR/DEZEMBER 1984		
		DT*100 KG	1000 DM	1000 \$	DT*100 KG	1000 DM	1000 \$
NOCH SAUD ARABIEN AUSFUHR							
05	SONST KLEIDUNG WOLLE AND TIERH	87	1769	586	135	2602	898
06	SONST KLEIDUNG AUS BAUMWOLLE	594	2837	953	1029	6950	2494
07	SONST KLEIDUNG FLACHS HANF USW	182	1907	632	343	2371	803
08	HUETE	31	59	20	81	202	73
09	SONSTIGE SPINNSTOFFWAREN	7396	11087	3697	13375	17915	6231
10	PELZWAREN	3	230	75	5	383	133
11	SCHUHE AUS LEDER	389	1987	666	1157	6063	2163
12	ANDERE LEDERWAREN	240	3264	1091	725	5862	2062
13	PAPIERWAREN	81736	35000	11853	212417	81519	29159
14	BUECHER KARTEN NOTEN BILDER	2507	3432	1149	4811	7393	2615
15	HOLZWAREN	199408	95259	32102	323738	167433	58677
16	KAUTSCHUKWAREN	23694	22882	7697	44543	42921	15075
17	STEINWAREN	2539	1434	485	3883	2535	888
18	STEINZEUG PORZELLAN U AE WAREN	7204	7502	2526	19698	16432	5831
19	GLASWAREN	121229	19444	6529	140610	30397	10585
20	MESSERSCHMIEDEWAREN	1580	7231	2417	3547	16782	5935
21	WERKZEUGE LANDWIRTSCH GERAETE	8062	17968	6030	20176	42059	14911
22	SONSTIGE EISENWAREN	245808	130352	43769	1001947	352965	126323
23	WAREN A KUPFER U KUPFERLEGIER	2999	3924	1309	4824	8108	2854
24	EDELMETALLW VERGOLD VERSILB W	278	13753	4620	573	30394	10799
25	SONST WAREN A UNEDLEN METALLEN	26032	43598	14743	66246	101088	35971
26	WERKZEUGMASCHINEN WALZWERKSANL	7353	16381	5518	16846	35712	12707
27	TEXTIL LEDERINDUSTRIEMASCHINEN	1957	5993	2009	3760	12296	4318
28	LANDMASCHINEN U ACKERSCHLEPPER	43086	56867	18764	117125	149209	52953
30	KRAFTMASCHINEN	18751	66783	22322	25111	100911	34921
31	PUMPEN DRUCKLUFTMASCHINEN	24160	66743	22464	50465	138875	49088
32	FOERDERMITTEL	28712	42157	14198	63193	106709	37783
33	PAPIER UND DRUCKMASCHINEN	3255	11863	3989	8213	29241	10420
34	BUEROMASCHINEN	663	10066	3374	1381	33257	11952
35	NAHRUNGSMITTELINDUSTRIEMASCHIN	5737	16903	5571	10482	31131	10796
36	SONSTIGE MASCHINEN	94866	199715	67050	238978	482837	172017
41	ELEKTROTECHNISCHE ERZEUGNISSE	221830	385731	129518	502451	927488	330055
42	UHREN	1056	6444	2177	2411	13711	4861
43	FEINMECHAN U OPTISCHE ERZEUGN	4281	45800	15279	13953	121677	43412
44	WACHSWAREN UND SEIFEN	7687	3446	1145	14261	6396	2244
45	WAREN AUS KUNSTSTOFFEN	30872	32228	10828	64036	64809	22862
46	SPIELFILME BEL FILME PLATTEN	10	277	92	13	443	152
47	PHOTOCHEMISCHE ERZEUGNISSE	4638	6337	2125	9325	11855	4163
48	BLEISTIFTE U CHEM BUEROBEDARF	5214	4813	1610	11193	9850	3477
49	PHARMAZEUTISCHE ERZEUGNISSE	11074	55321	18542	26265	130698	46486
50	KOSMETISCHE ERZEUGNISSE	19391	20667	6885	33074	35726	12454
51	SONSTIGE CHEMISCHE ERZEUGNISSE	71179	28950	9692	142374	49623	17346
52	MUSIKINSTRUMENTE	36	248	82	57	426	148
53	KINDERSPIELZEUG CHRISTBAUMSCHM	578	1541	520	1175	2343	820
55	WASSERFAHRZEUGE	186	1268	430	195	1288	438
56	LUFTFAHRZEUGE	236	28184	9415	486	57721	20238
57	KRAFTFAHRZEUGE	313510	627958	210264	716610	1385326	490455
58	FAHRRAEDE	29	52	17	38	84	28
59	SONSTIGE FAHRZEUGE	32870	28743	9893	91877	88950	32244
69	SONSTIGE ENDERZEUGNISSE	29228	37110	12487	56774	75188	26569
	ZUSAMMEN	1675484	2242763	752271	4088711	5070314	1798492
	FERTIGWAREN IICA-IICB	2731564	2471764	829067	6348411	5550441	1968140
	GEWERBL. WIRTSCHAFT IIA-IICB	3728047	2569292	861388	8329314	5826960	2066581
111 AUSSERDEM							
01	RUECKWAREN	113	143	48	113	256	91
02	ERSATZLIEFERUNGEN	14090	24783	8341	28988	41944	14676
	INSGESAMT	4932058	2746503	920881	13170454	6306863	2238238
	DARUNTER						
	EIGENVEREDELUNG	189651	335022	112001	468578	748559	265301
	LOHNVEREDELUNG	3014	36092	12143	5584	64657	22745
	PASSIVE VEREDELUNG	-	2	1	849	335	123
K U W A I T							
E I N F U H R							
11B NAHRUNGSMITTEL TIER URSPR							
05	DAERME	105	202	67	225	382	136
	ZUSAMMEN	105	202	67	225	382	136
11C NAHRUNGSMITTEL PFL URSPR							
07	REIS	-	-	-	4	5	2
08	MUELLEREIERZEUGNISSE	3	4	1	3	4	1
18	SUEDFRUECHTE	4	1	-	4	1	-
24	OELFRUECHTE ZUR ERNAEHRUNG	-	-	-	2	2	1
	ZUSAMMEN	7	5	1	13	12	4
	ERNAEHRUNGSWIRTSCHAFT IA-ID	112	207	68	238	394	140
11A ROHSTOFFE							
18	ERDOEL ROH	1088947	62671	22010	2576138	146793	52705
28	SONSTIGE ERZE UND METALLASCHEN	-	-	-	497	36	13
	ZUSAMMEN	1088947	62671	22010	2576635	146829	52718
11B HALBWAREN							
14	ALTEISEN SCHROTT	106	19	6	1701	286	105
17	ALUMINIUM ROH AUCH LEGIERUNGEN	6190	2049	689	15734	5604	2003
18	KUPFER ROH AUCH LEGIERUNGEN	2921	1064	354	8959	3344	1194
19	NICKEL ROH AUCH LEGIERUNGEN	-	-	-	64	26	10
23	SONST UNEDLE METALLE ROH	-	-	-	5	2	1
28	KRAFTSTOFFE SCHMIEROELE ERDGAS	4897479	356742	117949	9872258	702657	245860

SPEZIALHANDEL NACH LAENDERN

NR. DER SYSTEMATIK	WARENBENENNUNG	JULI/DEZEMBER 1984			JANUAR/DEZEMBER 1984		
		DT*100 KG	1000 DM	1000 \$	DT*100 KG	1000 DM	1000 \$
NOCH	K U W A I T	EINFUHR					
37	GOLD FUER GEWERBLICHE ZWECKE	-	-	-	-	15	6
38	SONSTIGE HALBWAREN	-	3	1	-	3	1
	ZUSAMMEN	4906696	359877	118999	9898721	711937	249180
IICA	VORERZEUGNISSE						
03	GEWEBE A WOLLE U AND TIERHAAR	-	14	5	-	15	5
08	PAPIER UND PAPPE	14	2	1	14	2	1
17	SONST CHEMISCHE VORERZEUGNISSE	1765	392	133	7257	1569	568
26	STANGEN BLECHE USW ALUMINIUM	-	-	-	-	1	-
	ZUSAMMEN	1779	408	139	7271	1587	574
IICB	ENDERZEUGNISSE						
04	SONST KLEIDUNG SEIDE CHEMIEFAS	-	-	-	-	2	1
05	SONST KLEIDUNG WOLLE AND TIERH	-	1	-	-	1	-
06	SONST KLEIDUNG AUS BAUMWOLLE	-	-	-	-	3	1
07	SONST KLEIDUNG FLACHS HANF USW	-	2	1	-	2	1
14	BUECHER KARTEN NOTEN BILDER	-	-	-	-	4	1
19	GLASWAREN	-	2	-	5	4	1
22	SONSTIGE EISENWAREN	-	13	4	-	13	4
23	WAREN A KUPFER U KUPFERLEGIER	-	5	2	-	5	2
24	EDELMETALLW VERGOLD VERSILB W	-	1	-	-	1	-
26	WERKZEUGMASCHINEN WALZWERKSANL	1	2	1	1	2	1
30	KRAFTMASCHINEN	27	4209	1411	38	5701	1957
31	PUMPEN DRUCKLUFTMASCHINEN	4	414	139	10	800	282
33	PAPIER UND DRUCKMASCHINEN	-	2	1	-	2	1
34	BUEROMASCHINEN	-	50	15	-	68	22
35	NAHRUNGSMITTELINDUSTRIEMASCHIN	-	5	2	-	5	2
36	SONSTIGE MASCHINEN	14	558	187	18	907	315
41	ELEKTROTECHNISCHE ERZEUGNISSE	10	2858	947	27	3970	1360
42	UHREN	-	-	-	-	1	-
43	FEINMECHAN U OPTISCHE ERZEUGN	2	1756	593	4	1985	676
46	SPIELFILME BEL FILME PLATTEN	-	1	-	-	1	-
49	PHARMAZEUTISCHE ERZEUGNISSE	-	-	-	-	1	1
53	KINDERSPIELZEUG CHRISTBAUMSCHM	-	-	-	-	2	1
56	LUFTFAHRZEUGE	7	1109	367	14	1759	606
57	KRAFTFAHRZEUGE	269	320	105	344	415	139
69	SONSTIGE ENDERZEUGNISSE	-	3	2	5607	92070	34221
	ZUSAMMEN	337	11311	3777	6068	107724	39595
	FERTIGWAREN IICA-IICB	2116	11719	3916	13339	109311	40169
	GEWERBL. WIRTSCHAFT IIA-IICB	5997759	434267	144925	12488695	968077	342067
III	AUSSERDEM						
01	RUECKWAREN	1767	5039	1711	71970	17079	6232
02	ERSATZLIEFERUNGEN	-	-	-	-	1	-
	INSGESAMT	5999638	439513	146704	12560903	985551	348439
	DARUNTER						
	EIGENVEREDELUNG	-	74	26	-	75	27
	LOHNVEREDELUNG	156	10092	3373	243	13647	4681
	A U S F U H R						
IA	LEBENDE TIERE						
01	PFERDE	4	2	-	4	2	-
	ST	1	-	-	1	-	-
02	RINDVIEH	16321	3651	1203	24139	6155	2139
	ST	2711	-	-	4013	-	-
04	SONSTIGE LEBENDE TIERE	3	33	10	13	68	22
	ZUSAMMEN	16328	3686	1213	24156	6225	2161
IB	NAHRUNGSMITTEL TIER URSPR						
01	MILCH	33995	9116	3050	70686	18294	6443
02	BUTTER	1326	644	211	1451	697	231
03	KAESE	14105	7570	2536	25667	13438	4703
04	FLEISCH UND FLEISCHWAREN	6627	3348	1115	9318	4448	1527
06	FISCHE UND FISCHZUBEREITUNGEN	45	158	53	192	323	113
09	EIER EIWEISS EIGELB	-	-	-	-	1	-
10	HONIG	133	84	28	327	198	72
11	FISCHMEHL UND DGL	-	-	-	1	3	1
	ZUSAMMEN	56231	20920	6993	107642	37402	13090
IC	NAHRUNGSMITTEL PFL URSPR						
03	GERSTE	-	-	-	23964	853	311
07	REIS	150	29	10	369	70	25
08	MJELLEREIERZEUGNISSE	206	33	11	221	45	15
10	NICHTOELHALTIGE SAEMEREIEN	-	3	1	-	3	1
13	GRUEN UND RAUHFUTTER	4939	166	57	7306	238	83
16	GEMUESE SONST KUECHENGEWAECHSE	571	82	26	571	82	26
17	OBST AUSSER SUEDFRUECHTEN	9	16	6	17	28	11
19	GEMUESE OBSTKONSERV FRUCHTSAFT	1575	549	184	3580	1161	412
21	KAKAERZEUGNISSE	3548	2489	829	4884	3454	1179
22	GEWUERZE	25	46	13	27	48	14
23	ZUCKER	9419	621	204	160418	12066	4431
25	PFLANZL OELE U FETTE Z ERNAEHR	903	382	130	1452	593	209
31	SONST PFLANZL NAHRUNGSMITTEL	10500	6313	2113	19403	11190	3920
32	LEB PFLANZEN ZIERGAERT ERZEUGN	-	3	1	1	13	4
	ZUSAMMEN	31845	10732	3585	222213	29844	10641
ID	GENUSSMITTEL						
02	KAFFEE	242	389	132	402	666	237
03	TEE	1	3	1	1	4	1
05	TABAKERZEUGNISSE	63	177	58	182	550	192
06	BIER	78	9	3	78	9	3

SPEZIALHANDEL NACH LAENDERN

NR. DER SYSTEMATIK	WARENBENENNUNG	JULI/DEZEMBER 1984			JANUAR/DEZEMBER 1984		
		DT*100 KG	1000 DM	1000 \$	DT*100 KG	1000 DM	1000 \$
NOCH	K U W A I T	AUSFUHR					
07	BRANNTWEIN	5	5	2	61	58	22
	ZUSAMMEN	389	583	196	724	1289	455
	ERNAHRUNGSWIRTSCHAFT IA- ID	104793	35921	11987	354735	74760	26347
I IA	ROHSTOFFE						
03	WOLLE AND TIERHAARE REISSWOLLE	-	-	-	50	70	27
05	FLACHS HANF JUTE UND DGL	-	-	-	24	13	5
06	ABF V GESPINSTWAREN LUMPEN	31	8	2	31	8	2
11	BAU UND NUTZHOZLZ RUNDHOZLZ	-	-	-	942	77	29
13	KAUTSCHUK GUTTAPERCHA BALATA	565	79	27	565	79	27
14	ROHGUMMEN SCHELLACK BALSAME	-	1	-	-	1	-
30	SPEISE UND INDUSTRIESALZ	80	15	5	101	18	6
32	SONSTIGE STEINE UND ERDEN	4039	316	106	4425	381	131
34	SONST ROHSTOFFE F CHEM ERZEUGN	25	84	29	264	131	47
38	SONST ROHSTOFFE AUCH ABFALLE	2722	154	54	3147	198	71
	ZUSAMMEN	7462	657	223	9549	976	345
I IB	HALBWAREN						
01	ROHSEIDE UND SEIDENGESPINSTE	-	-	-	1	165	64
02	REYON SYNTHET FAEDEN AUCH GEZW	13	13	5	20	41	15
03	GESPINSTE A ZELLW SYNTH FASER	18	55	19	19	63	22
04	GESPINSTE WOLLE U AND TIERHAAR	31	103	35	37	126	44
05	GESPINSTE AUS BAUMWOLLE	-	-	-	-	2	1
07	BAU UND NUTZHOZLZ SCHNITTHOZLZ	614	97	32	1519	199	70
09	KAUTSCHUK BEARBEITET	534	556	185	862	825	283
11	ZEMENT	16065	290	96	23741	486	167
12	SONST MINERALISCHE BAUSTOFFE	8268	1645	555	14682	2609	910
16	EISENHALBZEUG	153106	10937	3817	156641	11198	3917
17	ALUMINIUM ROH AUCH LEGIERUNGEN	105	60	21	205	108	39
18	KUPFER ROH AUCH LEGIERUNGEN	-	-	-	2	4	1
19	NICKEL ROH AUCH LEGIERUNGEN	2	3	1	2	4	2
20	BLEI ROH AUCH LEGIERUNGEN	-	-	-	112	68	24
22	ZINK ROH AUCH LEGIERUNGEN	199	59	20	199	59	20
23	SONST UNEDLE METALLE ROH	6	34	10	6	41	13
24	FETTSAEUREN PARAFFIN VASELIN	261	70	23	668	179	63
25	SONST TECHNISCHE FETTE U OELE	1990	502	169	3248	786	274
27	RUECKST D ERDOEL U TEERDESTILL	475	64	21	914	128	44
28	KRAFTSTOFFE SCHMIEROLE ERDGAS	5723	1415	481	10886	2468	871
29	TEER U TEERDESTILL ERZEUGNISSE	499	63	20	917	109	37
33	STICKSTOFF A N G DUENGMITTEL	2215	164	56	3925	218	76
35	SONSTIGE CHEMISCHE HALBWAREN	4445	947	315	7675	1775	621
37	GOLD FUER GEWERBLICHE ZWECCKE	15	46253	15436	35	110924	39380
38	SONSTIGE HALBWAREN	11	112	38	567	215	76
	ZUSAMMEN	194595	63442	21355	226883	132802	47034
I ICA	VORERZEUGNISSE						
01	GEWEBE A SEIDE REYON SYNTH FAD	294	1415	476	722	3303	1176
02	GEWEBE A ZELLWOLLE SYNTH FASER	969	2285	772	1481	3507	1224
03	GEWEBE A WOLLE U AND TIERHAAR	44	255	85	52	322	109
04	GEWEBE AUS BAUMWOLLE	319	1174	392	940	3470	1241
05	GEWEBE AUS FLACHS HANF JUTE	164	230	79	177	266	92
06	LEDER	-	4	1	-	4	1
07	FELLE ZU PELZWERK BEARBEITET	-	-	-	1	2	1
08	PAPIER UND PAPPE	10752	2307	773	15831	3695	1286
09	FURNIERE SPERRHOZLZ U DGL	706	193	65	1318	338	118
10	STEINZEUG TON PORZELLANERZEUGN	18045	3926	1327	54397	9004	3195
11	GLAS	6057	1527	515	8078	2402	832
12	KUNSTSTOFFE	36798	12783	4254	86734	25432	8930
13	TEERFARBSTOFFE	166	242	79	348	586	207
14	SONST FARBSTOFFE FARBEN LACKE	10019	4879	1639	21305	9906	3495
15	DEXTRINE GELATINE UND LEIME	1591	1256	422	3893	2870	1017
16	SPRENGSTOFFE SCHIESSBED ZUENOW	294	1323	439	294	1323	439
17	SONST CHEMISCHE VORERZEUGNISSE	23850	8852	2948	53609	17167	6008
18	GUSSROEHREN	112853	12856	4369	287993	32665	11684
19	STAHLROEHREN	50569	9224	3080	142810	25256	9019
20	STAB UND FORMEISEN	1729	514	172	3202	732	253
21	BLECH AUS EISEN	7735	1712	557	30096	3330	1157
22	DRAHT AUS EISEN	2848	404	137	5692	847	301
24	SCHMIEDB GUSS SCHMIEDESTUECKE	28	21	7	56	43	15
25	STANGEN BLECHE USW KUPFER	4665	1866	602	14191	6037	2153
26	STANGEN BLECHE USW ALUMINIUM	1609	1828	604	2472	2631	899
27	STANGEN BLECHE USW AND UNEDL M	466	90	33	2064	551	205
28	STANGEN BLECHE USW EDELMETALLE	27	318	108	41	465	162
30	EDELST SCHMUCKST PERLEN BEARB	-	88	29	-	183	66
31	SONSTIGE VORERZEUGNISSE	875	418	137	1440	696	238
	ZUSAMMEN	293472	71990	24101	739237	157033	55523
I ICB	ENDERZEUGNISSE						
01	STRICKWAREN SEIDE CHEMIEFASERN	70	975	322	168	2050	717
02	STRICKWAREN WOLLE U AND TIERH	3	185	59	3	209	68
03	STRICKWAREN AUS BAUMWOLLE	123	1274	421	269	3229	1156
04	SONST KLEIDUNG SEIDE CHEMIEFAS	502	6357	2123	1188	13764	4887
05	SONST KLEIDUNG WOLLE AND TIERH	156	2139	712	239	3383	1175
06	SONST KLEIDUNG AUS BAUMWOLLE	533	2395	807	789	5236	1872
07	SONST KLEIDUNG FLACHS HANF USW	105	712	237	196	925	309
08	HUETE	11	64	23	35	101	36
09	SONSTIGE SPINNSTOFFWAREN	526	1187	385	2127	3041	1064
10	PELZWAREN	1	43	14	1	199	74
11	SCHUHE AUS LEGER	224	1268	421	593	3795	1361
12	ANDERE LEGERWAREN	56	917	310	146	1727	614
13	PAPIERWAREN	24750	11983	4009	52409	22562	7939
14	BUECHER KARTEN NOTEN BILDER	1503	1535	512	2677	2616	904
15	HOLZWAREN	24004	22006	7364	50435	33937	11772

SPEZIALHANDEL NACH LAENDERN

NR. DER SYSTEMATIK	WARENBENENNUNG	JULI/DEZEMBER 1984			JANUAR/DEZEMBER 1984		
		DT*100 KG	1000 DM	1000 \$	DT*100 KG	1000 DM	1000 \$
NOCH	K U W A I T		AUSFUHR				
16	KAUTSCHUKWAREN	2525	2544	851	5255	5390	1904
17	STEINWAREN	2561	2607	894	4939	2781	955
18	STEINZEUG PORZELLAN U AE WAREN	521	1015	345	1272	2138	761
19	GLASWAREN	997	1215	406	1654	2417	845
20	MESSERSCHMIEDEWAREN	244	1281	430	487	2618	922
21	WERKZEUGE LANDWIRTSCH GERAETE	1191	2406	813	2663	5263	1869
22	SONSTIGE EISENWAREN	51472	30492	10334	88737	56536	19957
23	WAREN A KUPFER U KUPFERLEGIER	668	1194	398	1490	2379	840
24	EDELMETALLW VERGOLD VERSILB W	37	1048	348	63	2159	754
25	SONST WAREN A UNEDLEN METALLEN	4842	8734	2945	9112	15023	5280
26	WERKZEUGMASCHINEN WALZWERKSANL	840	2276	762	2241	4883	1724
27	TEXTIL LEDERINDUSTRIEMASCHINEN	88	410	139	296	1873	685
28	LANDMASCHINEN U ACKERSCHLEPPER	618	1546	514	1058	3632	1306
30	KRAFTMASCHINEN	540	9874	3273	1165	13342	4554
31	PUMPEN DRUCKLUFTMASCHINEN	8678	18316	6202	13200	32144	11323
32	FOERDERMITTEL	9526	13132	4382	15415	21204	7368
33	PAPIER UND DRUCKMASCHINEN	999	4782	1596	1656	7278	2518
34	BUEROMASCHINEN	254	4547	1520	576	12852	4560
35	NAHRUNGSMITTELINDUSTRIEMASCHIN	1561	3750	1248	3640	9065	3222
36	SONSTIGE MASCHINEN	21902	42723	14301	40814	75416	26407
41	ELEKTROTECHNISCHE ERZEUGNISSE	64547	171302	57416	100502	268706	93526
42	UHREN	94	968	323	232	1964	691
43	FEINMECHAN U OPTISCHE ERZEUGN	687	9369	3140	1256	17288	6069
44	WACHSWAREN UND SEIFEN	1635	819	275	2759	1419	498
45	WAREN AUS KUNSTSTOFFEN	3838	5428	1818	8001	12533	4436
46	SPIELFILME BEL FILME PLATTEN	1	67	24	5	179	66
47	PHOTOCHEMISCHE ERZEUGNISSE	1821	4196	1401	3552	7442	2598
48	BLEISTIFTE U CHEM BUEROBEDARF	790	944	320	1615	1980	708
49	PHARMAZEUTISCHE ERZEUGNISSE	1327	8762	2974	2282	17062	6069
50	KOSMETISCHE ERZEUGNISSE	3493	4056	1353	7866	8611	3034
51	SONSTIGE CHEMISCHE ERZEUGNISSE	8353	2949	1005	20050	6094	2172
52	MUSIKINSTRUMENTE	15	98	32	23	200	71
53	KINDERSPIELZEUG CHRISTBAUMSCHM	225	832	279	367	1216	420
55	WASSERFAHRZEUGE	22	88	28	6792	2289	875
56	LUFTFAHRZEUGE	46	5162	1718	79	7942	2752
57	KRAFTFAHRZEUGE	66365	153339	51166	152467	326343	115183
58	FAHRRADER	8	11	4	8	11	4
59	SONSTIGE FAHRZEUGE	4671	2705	903	18055	8689	3132
69	SONSTIGE ENDERZEUGNISSE	2669	6377	2128	20312	355451	130790
	ZUSAMMEN	323238	584404	195727	653231	1420586	504796
	FERTIGWAREN IICA-IICB	616710	656394	219828	1392468	1577619	560319
	GEWERBL. WIRTSCHAFT IIA-IICB	818767	720493	241406	1628900	1711397	607698
III	AUSSERDEM						
01	RUECKWAREN	-	3	1	-	40	14
02	ERSATZLIEFERUNGEN	420	1252	421	1829	3797	1369
	INSGESAMT	923980	757669	253815	1985464	1789994	635428
	DARUNTER						
	EIGENVEREDELUNG	33790	78647	26111	63018	145595	51031
	LOHNVEREDELUNG	61	10951	3623	236	13306	4496
	PASSIVE VEREDELUNG	-	30	10	-	31	11
	B A H R A I N						
	E I N F U H R						
IB	NAHRUNGSMITTEL TIER URSPR						
06	FISCHE UND FISCHZUBEREITUNGEN	-	-	-	-	1	-
	ZUSAMMEN	-	-	-	-	1	-
	ERNAHRUNGSWIRTSCHAFT IA-ID	-	-	-	-	1	-
IIA	ROHSTOFFE						
04	BAUMWOLLE REISSBAUMWOLLE ABF	128	59	20	128	59	20
28	SONSTIGE ERZE UND METALLASCHEN	976	219	73	2126	482	172
	ZUSAMMEN	1104	278	93	2254	541	192
IIB	HALBWAREN						
17	ALUMINIUM ROH AUCH LEGIERUNGEN	30389	13927	4774	44959	20082	7014
	ZUSAMMEN	30389	13927	4774	44959	20082	7014
IICA	VORERZEUGNISSE						
04	GEWEBE AUS BAUMWOLLE	5	10	3	5	10	3
12	KUNSTSTOFFE	20	1	-	25	2	-
	ZUSAMMEN	25	11	3	30	12	3
IICB	ENDERZEUGNISSE						
06	SONST KLEIDUNG AUS BAUMWOLLE	2	8	3	2	8	3
13	PAPIERWAREN	1	2	1	1	2	1
14	BUECHER KARTEN NOTEN BILDER	6	25	9	12	33	12
21	WERKZEUGE LANDWIRTSCH GERAETE	3	10	3	4	11	3
24	EDELMETALLW VERGOLD VERSILB W	-	12	4	-	13	4
30	KRAFTMASCHINEN	-	-	-	2	211	81
31	PUMPEN DRUCKLUFTMASCHINEN	-	8	2	1	130	46
34	BUEROMASCHINEN	-	46	15	-	84	30
36	SONSTIGE MASCHINEN	24	34	13	25	37	14
41	ELEKTROTECHNISCHE ERZEUGNISSE	357	106	35	360	696	251
42	UHREN	-	-	-	-	10	4
43	FEINMECHAN U OPTISCHE ERZEUGN	-	3	-	-	4	-
45	WAREN AUS KUNSTSTOFFEN	-	3	-	-	4	-
50	KOSMETISCHE ERZEUGNISSE	-	2	1	-	9	4
69	SONSTIGE ENDERZEUGNISSE	-	9	2	-	10	2

SPEZIALHANDEL NACH LAENDERN

NR. DER SYSTEMATIK	WARENBENENNUNG	JULI/DEZEMBER 1984			JANUAR/DEZEMBER 1984		
		DT=100 KG	1000 DM	1000 \$	DT=100 KG	1000 DM	1000 \$
NOCH	B A H R A I N						
	EINFUHR						
	ZUSAMMEN	393	268	88	407	1262	455
	FERTIGWAREN IICA-IICB	418	279	91	437	1274	458
	GEWERBL. WIRTSCHAFT IIA-IICB	31911	14484	4958	47650	21897	7664
III	AUSSERDEM						
01	RUECKWAREN	131	1464	485	209	2478	860
02	ERSATZLIEFERUNGEN	-	-	-	4	8	3
	INSGESAMT	32042	15948	5443	47863	24384	8527
	DARUNTER						
	EIGENVEREDELUNG	24954	11208	3850	34952	15222	5314
	LOHNVEREDELUNG	30	104	35	37	1015	373
	A U S F U H R						
IA	LEBENDE TIERE						
04	SONSTIGE LEBENDE TIERE	-	-	-	34	119	45
	ZUSAMMEN	-	-	-	34	119	45
IB	NAHRUNGSMITTEL TIER URSPR						
01	MILCH	4468	847	278	8501	1567	546
03	KAESE	2300	1413	462	4485	2777	964
04	FLEISCH UND FLEISCHWAREN	1033	371	119	1946	754	262
06	FISCHE UND FISCHZUBEREITUNGEN	8	9	3	8	9	3
10	HONIG	-	-	-	39	30	10
	ZUSAMMEN	7809	2640	862	14979	5137	1785
IC	NAHRUNGSMITTEL PFL URSPR						
08	MJELLEREIERZEUGNISSE	44	16	5	44	16	5
16	GEMJESE SONST KUECHENGEWAECHSE	1	6	2	1	8	3
17	OBST AUSSER SUEDFRUECHTEN	-	2	1	-	2	1
18	SUEDFRUECHTE	-	-	-	26	8	3
19	GEMJESE OBSTKONSERV FRUCHTSAFT	377	292	97	752	587	207
21	KAKAOERZEUGNISSE	366	286	95	465	374	125
22	GEWUERZE	2	11	3	2	15	4
23	ZUCKER	220	21	7	220	21	7
25	PFLANZL OELE U FETTE Z ERNAEHR	156	68	23	295	120	41
26	MARGARINE U AEHNL SPEISEFETTE	50	19	6	100	36	12
31	SONST PFLANZL NAHRUNGSMITTEL	2241	1293	431	4483	2295	803
	ZUSAMMEN	3457	2014	670	6388	3482	1211
ID	GENUSSMITTEL						
02	KAFFEE	93	150	50	173	282	100
03	TEE	54	60	20	54	60	20
05	TABAKERZEUGNISSE	35	70	23	49	112	38
06	BIER	1852	290	97	3452	534	186
07	BRANNTWEIN	11	9	2	12	11	2
08	WEIN	182	123	41	498	281	99
	ZUSAMMEN	2227	702	233	4238	1280	445
	ERNAEHRUNGSWIRTSCHAFT IA-ID	13493	5356	1765	25639	10018	3486
IIA	ROHSTOFFE						
13	KAUTSCHUK GUTTAPERCHA BALATA	-	-	-	6	2	1
30	SPEISE UND INDUSTRIESALZ	-	-	-	112	12	4
32	SONSTIGE STEINE UND ERDEN	2043	378	128	3558	650	229
38	SONST ROHSTOFFE AUCH ABFAELLE	2	7	2	2	7	2
	ZUSAMMEN	2045	385	130	3678	671	236
IIB	HALBWAREN						
01	ROHSEIDE UND SEIDENGESPINSTE	1	141	50	2	215	76
02	REYON SYNTHET FAEDEN AUCH GEZW	4	9	3	6	17	6
03	GESPINSTE A ZELLW SYNTH FASER	2	8	2	2	8	2
05	GESPINSTE AUS BAUMWOLLE	2	9	4	2	10	5
07	BAU UND NUTZHOLZ SCHNITTHOLZ	279	18	6	614	39	15
09	KAUTSCHUK BEARBEITET	253	178	60	533	417	145
10	GLASMASSE ROHGLAS	16	4	1	16	4	1
11	ZEMENT	-	-	-	11050	268	97
12	SONST MINERALISCHE BAUSTOFFE	4425	676	225	6516	1153	404
16	EISENHALBZEUG	-	-	-	145	11	4
24	FETTSAEUREN PARAFFIN VASELIN	2	1	-	4	3	1
25	SONST TECHNISCHE FETTE U OELE	-	-	-	6	1	-
27	RUECKST D ERDOEL U TEEDESTILL	74707	5918	2020	160957	12556	4488
28	KRAFTSTOFFE SCHMIEROELE ERDGAS	87	38	13	433	148	51
33	STICKSTOFF A N G DUENGEMITTEL	1	3	1	24	14	5
35	SONSTIGE CHEMISCHE HALBWAREN	4001	285	101	7236	704	256
37	GOLD FUER GEWERBLICHE ZWECKE	2	6583	2312	4	13228	4872
38	SONSTIGE HALBWAREN	360	26	8	1449	130	48
	ZUSAMMEN	84142	13897	4806	188999	28926	10476
IICA	VORERZEUGNISSE						
01	GEWEBE A SEIDE REYON SYNTH FAD	77	363	119	195	926	327
02	GEWEBE A ZELLWOLLE SYNTH FASER	175	417	139	381	1135	408
03	GEWEBE A WOLLE U AND TIERHAAR	5	42	14	14	70	24
04	GEWEBE AUS BAUMWOLLE	39	237	78	118	540	189
05	GEWEBE AUS FLACHS HANF JUTE	19	29	9	30	54	18
06	LEDER	-	-	-	-	3	1
07	FELLE ZU PELZWERK BEARBEITET	-	-	-	3	70	26
08	PAPIER UND PAPPE	571	200	68	819	282	97
09	FURNIERE SPERRHOLZ U DGL	3448	267	89	4957	393	135
10	STEINZEUG TON PORZELLANERZEUGN	7126	682	228	18838	1497	532
11	GLAS	3567	394	133	5428	700	247
12	KUNSTSTOFFE	2980	1143	383	8747	2856	1022
13	TEERFARBSTOFFE	3	4	1	4	6	2

SPEZIALHANDEL NACH LAENDERN

NR. DER SYSTEMATIK	WARENBENENNUNG	JULI/DEZEMBER 1984			JANUAR/DEZEMBER 1984		
		DT*100 KG	1000 DM	1000 \$	DT*100 KG	1000 DM	1000 \$
NOCH	B A H R A I N						
	AUSFUHR						
14	SONST FARBSTOFFE FARBEN LACKE	465	370	119	1160	964	338
15	DEXTRINE GELATINE UND LEIME	253	152	49	463	291	100
16	SPRENGSTOFFE SCHIESSBED ZUENDW	3	11	4	13	26	9
17	SONST CHEMISCHE VORERZEUGNISSE	7786	1316	448	12963	2228	785
18	GUSSROEHREN	132	102	35	227	141	49
19	STAHLROEHREN	488	202	72	2816	910	330
20	STAB UND FORMEISEN	5550	827	278	14187	2275	811
21	BLECH AUS EISEN	2502	215	72	8562	684	245
22	DRAHT AUS EISEN	57	34	12	1949	591	222
25	STANGEN BLECHE USW KUPFER	26	51	15	55	116	39
26	STANGEN BLECHE USW ALUMINIUM	204	335	112	384	544	189
27	STANGEN BLECHE USW AND UNEDL M	1	2	-	5	6	2
28	STANGEN BLECHE USW EDELMETALLE	2	8	3	2	8	3
30	EDELST SCHMUCKST PERLEN BEARB	-	23	8	-	23	8
31	SONSTIGE VORERZEUGNISSE	3070	190	65	4704	325	116
	ZUSAMMEN	38549	7616	2553	87024	17664	6274
IICB	ENDERZEUGNISSE						
01	STRICKWAREN SEIDE CHEMIEFASERN	5	81	26	11	193	67
02	STRICKWAREN WOLLE U AND TIERH	-	51	17	6	175	64
03	STRICKWAREN AUS BAUMWOLLE	23	280	91	28	486	169
04	SONST KLEIDUNG SEIDE CHEMIEFAS	9	274	90	30	556	196
05	SONST KLEIDUNG WOLLE AND TIERH	2	171	58	3	249	87
06	SONST KLEIDUNG AUS BAUMWOLLE	57	370	121	99	799	285
07	SONST KLEIDUNG FLACHS HANF USW	2	35	11	7	65	23
08	HUETE	-	6	1	4	22	8
09	SONSTIGE SPINNSTOFFWAREN	488	713	238	833	1116	386
10	PELZWAREN	-	4	1	-	4	1
11	SCHUHE AUS LEDER	15	143	47	53	316	114
12	ANDERE LEDERWAREN	25	257	85	30	345	116
13	PAPIERWAREN	6853	2752	930	13995	5252	1863
14	BUECHER KARTEN NOTEN BILDER	332	306	103	420	449	153
15	HOLZWAREN	8388	3978	1333	16865	7390	2597
16	KAUTSCHUKWAREN	665	728	248	1531	1605	573
17	STEINWAREN	219	35	12	236	46	15
18	STEINZEUG PORZELLAN U AE WAREN	147	226	74	330	505	177
19	GLASWAREN	235	414	139	390	1257	446
20	MESSERSCHMIEDEWAREN	32	198	66	91	631	229
21	WERKZEUGE LANDWIRTSCH GERAETE	382	788	262	895	2454	871
22	SONSTIGE EISENWAREN	7141	4679	1572	18556	11934	4240
23	WAREN A KUPFER U KUPFERLEGIER	122	248	86	433	642	230
24	EDELMETALLW VERGOLD VERSILB W	29	1828	612	51	4088	1448
25	SONST WAREN A UNEDLEN METALLEN	1001	1987	680	1708	3033	1069
26	WERKZEUGMASCHINEN WALZWERKSANL	488	1047	347	800	1623	556
27	TEXTIL LEDERINDUSTRIEMASCHINEN	15	88	30	47	176	61
28	LANDMASCHINEN U ACKERSCHLEPPER	25	58	20	47	89	31
30	KRAFTMASCHINEN	235	1882	655	286	2994	1059
31	PUMPEN DRUCKLUFTMASCHINEN	1152	3940	1325	2845	13767	4914
32	FOERDERMITTEL	389	726	244	1234	2438	871
33	PAPIER UND DRUCKMASCHINEN	14	124	39	26	261	89
34	BUEROMASCHINEN	60	1219	405	148	2448	861
35	NAHRUNGSMITTELINDUSTRIEMASCHIN	13	86	29	1847	6301	2325
36	SONSTIGE MASCHINEN	5235	10773	3670	13257	31205	11187
41	ELEKTROTECHNISCHE ERZEUGNISSE	2631	14791	4904	5448	37503	13139
42	UHREN	26	1564	524	101	2239	775
43	FEINMECHAN U OPTISCHE ERZEUGN	116	1495	495	252	3690	1302
44	WACHSWAREN UND SEIFEN	385	200	67	621	334	115
45	WAREN AUS KUNSTSTOFFEN	528	1578	523	1426	2899	1013
46	SPIELFILME BEL FILME PLATTEN	-	13	4	-	13	4
47	PHOTOCHEMISCHE ERZEUGNISSE	548	659	223	928	1208	428
48	BLEISTIFTE U CHEM BUEROBEDARF	1545	797	264	2173	1223	420
49	PHARMAZEUTISCHE ERZEUGNISSE	251	1191	396	569	2880	1023
50	KOSMETISCHE ERZEUGNISSE	880	1286	429	1843	2485	876
51	SONSTIGE CHEMISCHE ERZEUGNISSE	1346	583	201	2629	1055	366
52	MUSIKINSTRUMENTE	3	48	16	6	76	27
53	KINDERSPIELZEUG CHRISTBAUMSCHM	83	172	57	112	244	86
56	LUFTFAHRZEUGE	2	532	175	3	638	214
57	KRAFTFAHRZEUGE	9163	27063	9041	18897	57069	20187
59	SONSTIGE FAHRZEUGE	187	187	61	490	405	143
69	SONSTIGE ENDERZEUGNISSE	673	797	267	3374	50768	19454
	ZUSAMMEN	52165	93451	31314	116014	269643	96953
	FERTIGWAREN IICA-IICB	90714	101067	33867	203038	287307	103227
	GEWERBL. WIRTSCHAFT IIA-IICB	176901	115349	38803	395715	316904	113939
III	AUSSERDEM						
01	RUECKWAREN	1	7	2	16	17	5
02	ERSATZLIEFERUNGEN	106	354	117	139	736	259
	INSGESAMT	190501	121066	40687	421509	327675	117689
	DARUNTER						
	EIGENVEREDELUNG	9092	22485	7508	19807	47826	16917
	LOHNVEREDELUNG	363	190	63	411	1147	412
	PASSIVE VEREDELUNG	8	68	21	8	68	21
K A T A R							
	E I N F U H R						
IC	NAHRUNGSMITTEL PFL URSPR						
18	SUEDFRUECHTE	-	-	-	1	1	-
	ZUSAMMEN	-	-	-	1	1	-
	ERNAHRUNGSWIRTSCHAFT IA-ID	-	-	-	1	1	-

SPEZIALHANDEL NACH LAENDERN

NR. DER SYSTEMATIK	WARENBENENNUNG	JULI/DEZEMBER 1984			JANUAR/DEZEMBER 1984		
		DT*100 KG	1000 DM	1000 \$	DT*100 KG	1000 DM	1000 \$
NOCH	K A T A R	EINFUHR					
I IA	ROHSTOFFE						
18	ERDOEL ROH	2142950	143945	48670	4959717	320350	112641
	ZUSAMMEN	2142950	143945	48670	4959717	320350	112641
I ICB	ENDERZEUGNISSE						
14	BUECHER KARTEN NOTEN BILDER	1	2	-	1	2	-
24	EDELMETALLW VERGOLD VERSILB W	-	8230	2709	-	8248	2715
25	SONST WAREN A UNEDLEN METALLEN	-	-	-	-	2	-
30	KRAFTMASCHINEN	-	-	-	-	4	2
31	PUMPEN DRUCKLUFTMASCHINEN	11	412	145	16	458	162
34	BUEROMASCHINEN	-	11	3	1	18	6
36	SONSTIGE MASCHINEN	-	1	-	-	1	-
41	ELEKTROTECHNISCHE ERZEUGNISSE	23	75	25	40	125	43
42	UHREN	-	1754	573	-	1795	589
43	FEINMECHAN U OPTISCHE ERZEUGN	1	33	10	1	33	10
55	WASSERFAHRZEUGE	52537	1440	506	52537	1440	506
57	KRAFTFAHRZEUGE	107	325	108	242	594	209
	ZUSAMMEN	52680	12283	4079	52838	12720	4242
	FERTIGWAREN IICA-IICB	52680	12283	4079	52838	12720	4242
	GEWERBL. WIRTSCHAFT IIA-IICB	2195630	156228	52749	5012555	333070	116883
I II	AUSSERDEM						
01	RUECKWAREN	444	6343	2095	744	6731	2241
	INSGESAMT	2196074	162571	54844	5013300	339802	119124
	DARUNTER						
	EIGENVEREDELUNG	-	1	-	28	101	37
	LOHNVEREDELUNG	107	10799	3560	211	11071	3661
	A U S F U H R						
I A	LEBENDE TIERE						
04	SONSTIGE LEBENDE TIERE	168	193	63	301	352	122
	ZUSAMMEN	168	193	63	301	352	122
I B	NAHRUNGSMITTEL TIER URSPR						
01	MILCH	1040	197	65	2577	463	161
03	KAESE	2539	1512	501	6383	3697	1309
04	FLEISCH UND FLEISCHWAREN	386	209	71	657	340	119
06	FISCHE UND FISCHZUBEREITUNGEN	-	-	-	6	5	2
09	EIER EIWEISS EIGELB	-	-	-	3	2	1
10	HONIG	22	15	5	22	15	5
	ZUSAMMEN	3987	1933	642	9648	4522	1597
I C	NAHRUNGSMITTEL PFL URSPR						
08	MUELLEREIERZEUGNISSE	184	15	5	365	32	11
16	GEMUESE SONST KUECHENGEWAECHSE	10	22	7	15	25	7
18	SUEDFRUECHTE	1	1	-	1	1	-
19	GEMUESE OBSTKONSERV FRUCHTSAFT	138	135	45	261	216	74
21	KAKAOERZEUGNISSE	214	249	84	387	401	140
22	GEWUERZE	8	18	5	8	19	5
26	MARGARINE U AEHNL SPEISEFETTE	1	1	-	1	1	-
31	SONST PFLANZL NAHRUNGSMITTEL	1009	661	220	2733	1387	489
	ZUSAMMEN	1565	1102	366	3771	2082	726
I D	GENUSSMITTEL						
02	KAFFEE	85	120	40	119	179	62
05	TABAKERZEUGNISSE	13	26	8	20	45	14
06	BIER	25	3	1	25	3	1
08	WEIN	145	73	23	231	125	42
	ZUSAMMEN	268	222	72	395	352	119
	ERNAHRUNGSWIRTSCHAFT IA-ID	5988	3450	1143	14115	7308	2564
I IA	ROHSTOFFE						
06	ABF V GESPINSTWAREN LUMPEN	-	-	-	-	2	1
32	SONSTIGE STEINE UND ERDEN	1509	121	40	5114	468	165
34	SONST ROHSTOFFE F CHEM ERZEUGN	300	15	5	300	15	5
38	SONST ROHSTOFFE AUCH ABFAELLE	739	57	19	1793	80	27
	ZUSAMMEN	2548	193	64	7207	565	198
I IB	HALBWAREN						
02	REYON SYNTHET FAEDEN AUCH GEZW	27	73	26	38	90	32
03	GESPINSTE A ZELLW SYNTH FASER	-	2	1	-	3	1
04	GESPINSTE WOLLE U AND TIERHAAR	2	8	3	2	8	3
05	GESPINSTE AUS BAUMWOLLE	-	-	-	2	13	4
09	KAUTSCHUK BEARBEITET	6	6	2	18	20	8
11	ZEMENT	30010	634	211	40010	862	299
12	SONST MINERALISCHE BAUSTOFFE	4720	638	214	9224	1410	501
23	SONST UNEDLE METALLE ROH	-	2	1	-	2	1
24	FETTSAEUREN PARAFFIN VASELIN	-	-	-	106	39	18
25	SONST TECHNISCHE FETTE U OELE	1	4	2	1	4	2
28	KRAFTSTOFFE SCHMIEROELE ERDGAS	89	30	11	218	70	25
29	TEER U TEERDESTILL ERZEUGNISSE	141	40	13	141	40	13
33	STICKSTOFF A N G DUENGENMITTEL	-	-	-	4	42	15
35	SONSTIGE CHEMISCHE HALBWAREN	1947	174	60	9379	638	236
38	SONSTIGE HALBWAREN	-	4	1	180	23	8
	ZUSAMMEN	36943	1615	545	59323	3264	1163
I ICA	VORERZEUGNISSE						
01	GEWEBE A SEIDE REYON SYNTH FAD	83	340	113	150	629	219
02	GEWEBE A ZELLWOLLE SYNTH FASER	49	252	84	71	312	106
03	GEWEBE A WOLLE U AND TIERHAAR	1	7	2	1	12	4

SPEZIALHANDEL NACH LAENDERN

NR. DER SYSTEMATIK		JULI/DEZEMBER 1984			JANUAR/DEZEMBER 1984		
WARENBENENNUNG		DT+100 KG	1000 DM	1000 \$	DT+100 KG	1000 DM	1000 \$
NOCH	K A T A R	AUSFUHR					
04	GEWEBE AUS BAUMWOLLE	9	60	20	46	249	89
05	GEWEBE AUS FLACHS HANF JUTE	7	17	6	19	33	11
07	FELLE ZU PELZWERK BEARBEITET	-	1	-	1	4	1
08	PAPIER UND PAPPE	2248	599	197	2614	687	229
09	FURNIERE SPERRHOLZ U DGL	-	1	-	18	5	2
10	STEINZEUG TON PORZELLANERZEUGN	5875	633	212	9583	1195	417
11	GLAS	1314	157	54	2690	339	122
12	KUNSTSTOFFE	2543	899	301	5525	1971	702
13	TEERFARBSTOFFE	3	15	5	14	42	15
14	SONST FARBSTOFFE FARBEN LACKE	568	233	80	684	359	127
15	DEXTRINE GELATINE UND LEIME	618	275	95	1182	481	173
17	SONST CHEMISCHE VORERZEUGNISSE	6354	2334	788	16113	4943	1757
18	GUSSROEHRN	20903	1489	490	21291	1524	503
19	STAHLROEHRN	3839	822	273	4370	905	303
20	STAB UND FORMEISEN	161	23	8	3977	917	337
21	BLECH AUS EISEN	902	191	62	1998	269	92
22	DRAHT AUS EISEN	30	44	14	34	55	18
24	SCHMIEDG GUSS SCHMIEDESTUECKE	-	2	1	-	2	1
25	STANGEN BLECHE USW KUPFER	42	48	15	46	58	18
26	STANGEN BLECHE USW ALUMINIUM	371	401	135	516	838	302
28	STANGEN BLECHE USW EDELMETALLE	-	1	-	-	2	-
30	EDELST SCHMUCKST PERLEN BEARB	-	-	-	-	18	6
31	SONSTIGE VORERZEUGNISSE	94	23	8	201	99	36
	ZUSAMMEN	46014	8867	2963	71144	15948	5590
IICB	ENDERZEUGNISSE						
01	STRICKWAREN SEIDE CHEMIEFASERN	17	280	89	45	636	218
02	STRICKWAREN WOLLE U AND TIERH	-	67	24	-	86	31
03	STRICKWAREN AUS BAUMWOLLE	16	237	79	46	735	267
04	SONST KLEIDUNG SEIDE CHEMIEFAS	19	375	125	58	943	338
05	SONST KLEIDUNG WOLLE AND TIERH	3	218	73	5	314	107
06	SONST KLEIDUNG AUS BAUMWOLLE	25	251	82	47	604	215
07	SONST KLEIDUNG FLACHS HANF USW	1	22	7	1	53	17
08	HUETE	-	16	6	2	28	13
09	SONSTIGE SPINNSTOFFWAREN	169	594	202	278	847	293
10	PELZWAREN	-	4	1	2	14	5
11	SCHUHE AUS LEDER	45	450	154	92	946	336
12	ANDERE LEDERWAREN	44	435	146	56	677	237
13	PAPIERWAREN	2411	1483	496	3515	2077	718
14	BUECHER KARTEN NOTEN BILDER	109	204	67	185	289	101
15	HOLZWAREN	3771	2032	684	7519	3548	1248
16	KAUTSCHUKWAREN	1160	927	311	2409	2038	721
17	STEINWAREN	1	2	-	338	272	100
18	STEINZEUG PORZELLAN U AE WAREN	366	478	165	487	625	218
19	GLASWAREN	251	212	70	303	543	193
20	MESSERSCHMIEDEWAREN	31	238	81	57	430	152
21	WERKZEUGE LANDWIRTSCH GERAETE	274	590	201	462	1001	349
22	SONSTIGE EISENWAREN	2920	2177	722	20689	5864	2071
23	WAREN A KUPFER U KUPFERLEGIER	63	251	83	88	294	98
24	EDELMETALLW VERGOLD VERSILB W	16	11423	3756	29	13619	4578
25	SONST WAREN A UNEDLEN METALLEN	245	471	156	634	1313	465
26	WERKZEUGMASCHINEN WALZWERKSANL	84	229	77	106	334	113
27	TEXTIL LEDERINDUSTRIEMASCHINEN	-	13	4	15	92	35
28	LANDMASCHINEN U ACKERSCHLEPPER	56	99	32	124	252	86
30	KRAFTMASCHINEN	445	4445	1522	479	5214	1807
31	PUMPEN DRUCKLUFTMASCHINEN	431	3606	1209	838	5721	1994
32	FOERDERMITTEL	82	306	102	282	610	211
33	PAPIER UND DRUCKMASCHINEN	2	53	17	4	112	38
34	BUEROMASCHINEN	23	354	119	42	1135	409
35	NAHRUNGSMITTELINDUSTRIEMASCHIN	40	366	128	158	861	312
36	SONSTIGE MASCHINEN	2398	8013	2730	3263	11587	4051
41	ELEKTROTECHNISCHE ERZEUGNISSE	1508	6740	2260	3116	20610	7453
42	UHREN	29	6717	2227	62	9475	3241
43	FEINMECHAN U OPTISCHE ERZEUGN	96	1338	441	210	3107	1091
44	WACHSWAREN UND SEIFEN	96	82	27	145	140	49
45	WAREN AUS KUNSTSTOFFEN	1785	2121	714	3139	3882	1371
46	SPIELFILME BEL FILME PLATTEN	-	1	-	-	2	-
47	PHOTOCHEMISCHE ERZEUGNISSE	240	434	148	830	916	327
48	BLEISTIFTE U CHEM BUEROBEDARF	76	179	56	136	338	118
49	PHARMAZEUTISCHE ERZEUGNISSE	391	1542	514	616	3337	1171
50	KOSMETISCHE ERZEUGNISSE	785	1014	343	1455	1895	674
51	SONSTIGE CHEMISCHE ERZEUGNISSE	2962	1075	358	3544	1409	484
52	MUSIKINSTRUMENTE	1	7	2	1	33	14
53	KINDERSPIELZEUG CHRISTBAUMSCHM	14	45	14	16	59	19
55	WASSERFAHRZEUGE	-	-	-	1	1	-
56	LUFTFAHRZEUGE	-	4	2	56	320	122
57	KRAFTFAHRZEUGE	17888	62069	20668	35034	108639	37894
58	FAHRRADER	24	33	12	24	33	12
59	SONSTIGE FAHRZEUGE	355	227	73	728	719	255
69	SONSTIGE ENDERZEUGNISSE	639	1474	495	834	2273	789
	ZUSAMMEN	42407	126023	42074	92606	22902	77229
	FERTIGWAREN IICA-IICB	88421	134890	45037	163750	236890	82819
	GEWERBL. WIRTSCHAFT IIA-IICB	127912	136698	45646	230280	240679	84180
III	AUSSERDEM						
02	ERSATZLIEFERUNGEN	114	100	33	132	229	82
	INSGESAMT	134014	140248	46822	244527	248216	86826
	DARUNTER						
	EIGENVEREDELUNG	15997	53695	17880	25126	80408	27823
	LOHNVEREDELUNG	414	12294	4030	479	13038	4307

SPEZIALHANDEL NACH LAENDERN

NR. DER SYSTEMATIK	WARENBENENNUNG	JULI/DEZEMBER 1984			JANUAR/DEZEMBER 1984		
		DT*100 KG	1000 DM	1000 \$	DT*100 KG	1000 DM	1000 \$
A R A B E M I R A T E							
E I N F U H R							
IB	NAHHRUNGSMITTEL TIER URSPR						
05	DAERME	44	400	135	126	1081	385
	ZUSAMMEN	44	400	135	126	1081	385
IC	NAHHRUNGSMITTEL PFL URSPR						
18	SUEDFRUECHTE	15	22	7	15	22	7
31	SONST PFLANZL NAHRUNGSMITTEL	-	1	-	-	1	-
	ZUSAMMEN	15	23	7	15	23	7
	ERNAEHRUNGSWIRTSCHAFT IA-ID	59	423	142	141	1104	392
IIA	ROHSTOFFE						
18	ERDDEL ROH	4908551	329699	111456	11181108	720006	257410
28	SONSTIGE ERZE UND METALLASCHEN	3031	622	209	4615	767	264
	ZUSAMMEN	4911582	330321	111665	11185723	720773	257674
IIB	HALBWAREN						
05	GESPINSTE AUS BAUMWOLLE	-	-	-	367	257	99
14	ALTEISEN SCHROTT	16	5	2	16	5	2
17	ALUMINIUM ROH AUCH LEGIERUNGEN	1660	445	149	3120	858	304
18	KUPFER ROH AUCH LEGIERUNGEN	2058	751	253	6655	2285	824
20	BLEI ROH AUCH LEGIERUNGEN	404	47	16	404	47	16
35	SONSTIGE CHEMISCHE HALBWAREN	727	79	28	1527	157	57
37	GOLD FUER GEWERBLICHE ZWECKE	-	6191	2083	-	10636	3725
38	SONSTIGE HALBWAREN	-	21	7	109	8988	3336
	ZUSAMMEN	4865	7539	2538	12198	23233	8363
IICA	VORERZEUGNISSE						
01	GEWEBE A SEIDE REYON SYNTH FAD	-	6	2	1	56	21
03	GEWEBE A WOLLE U AND TIERHAAR	1	46	15	1	56	19
04	GEWEBE AUS BAUMWOLLE	5	4	1	5	5	1
06	LEDER	1	12	4	1	25	9
14	SONST FARBSTOFFE FARBEN LACKE	-	-	-	30	38	14
21	BLECH AUS EISEN	-	-	-	-	1	-
30	EDELST SCHMUCKST PERLEN BEARB	-	-	-	-	2	1
	ZUSAMMEN	7	68	22	38	183	65
IICB	ENDERZEUGNISSE						
03	STRICKWAREN AUS BAUMWOLLE	12	21	7	80	183	69
14	BUECHER KARTEN NOTEN BILDER	-	-	-	3	7	3
15	HOLZWAREN	-	1	-	-	1	-
16	KAUTSCHUKWAREN	73	16	5	74	18	6
22	SONSTIGE EISENWAREN	16	76	27	47	81	29
24	EDELMETALLW VERGOLD VERSILB W	-	16	5	-	20	7
25	SONST WAREN A UNEDLEN METALLEN	-	-	-	5	1	1
26	WERKZEUGMASCHINEN WALZWERKSANL	1	14	5	1	14	5
30	KRAFTMASCHINEN	461	2776	962	462	2864	996
31	PUMPEN DRUCKLUFTMASCHINEN	131	847	296	151	897	314
33	PAPIER UND DRUCKMASCHINEN	2	6	2	3	7	2
34	BUEROMASCHINEN	1	70	23	2	127	43
36	SONSTIGE MASCHINEN	1	61	20	122	429	156
41	ELEKTROTECHNISCHE ERZEUGNISSE	156	487	164	321	801	278
42	UHREN	-	18	6	-	30	10
43	FEINMECHAN U OPTISCHE ERZEUGN	9	168	56	9	214	73
45	WAREN AUS KUNSTSTOFFEN	-	-	-	2	1	-
51	SONSTIGE CHEMISCHE ERZEUGNISSE	-	1	-	-	1	-
55	WASSERFAHRZEUGE	-	-	-	54608	1182	430
56	LUFTFAHRZEUGE	71	7979	2741	74	8173	2813
57	KRAFTFAHRZEUGE	112	133	45	308	521	187
59	SONSTIGE FAHRZEUGE	19	2	1	19	2	1
69	SONSTIGE ENDERZEUGNISSE	98	297	100	313	907	326
	ZUSAMMEN	1163	12989	4465	56604	16481	5749
	FERTIGWAREN IICA-IICB	1170	13057	4487	56642	16664	5814
	GEWERBL. WIRTSCHAFT IIA-IICB	4917617	350917	118690	11254563	760670	271851
III	AUSSERDEM						
01	RUECKWAREN	2326	8906	2953	6989	23689	8491
02	ERSATZLIEFERUNGEN	-	-	-	-	3	2
	INSGESAMT	4920002	360246	121785	11261693	785466	280736
	DARUNTER						
	EIGENVEREDELUNG	3	57	19	3	100	35
	LOHNVEREDELUNG	786	6116	2113	1204	7424	2594
A U S F U H R							
IA	LEBENDE TIERE						
02	RINDVIEH	1267	332	108	1267	332	108
	ST	221	-	-	221	-	-
04	SONSTIGE LEBENDE TIERE	62	276	92	184	474	166
	ZUSAMMEN	1329	608	200	1451	806	274
IB	NAHHRUNGSMITTEL TIER URSPR						
01	MILCH	5210	766	256	11808	1843	653
02	BUTTER	-	-	-	172	71	27
03	KAESE	4196	2498	834	9271	5487	1945
04	FLEISCH UND FLEISCHWAREN	5368	3055	1019	11520	6667	2348
05	DAERME	18	114	38	18	114	38
06	FISCHE UND FISCHZUBEREITUNGEN	30	22	7	30	27	9
09	EIER EIWEISS EIGELB	468	275	91	727	427	147
10	HONIG	150	103	36	475	298	109

SPEZIALHANDEL NACH LAENDERN

NR. DER SYSTEMATIK	WARENBENENNUNG	JULI/DEZEMBER 1984			JANUAR/DEZEMBER 1984		
		DT=100 KG	1000 DM	1000 \$	DT=100 KG	1000 DM	1000 \$
NOCH	A R A B E M I R A T E						
	AUSFUHR						
	ZUSAMMEN	15440	6833	2281	34021	14934	5276
IC	NAHRUNGSMITTEL PFL URSPR						
08	MUELLEREIERZEUGNISSE	107	44	14	4357	891	328
18	SUEDFRUECHTE	2	2	-	2	2	-
19	GEMJESE OBSTKONSERV FRUCHTSAFT	488	366	123	1098	773	274
21	KAKADERZEUGNISSE	2881	2568	854	3770	3305	1133
22	GEWUERZE	1	2	-	1	2	-
23	ZUCKER	59778	2693	942	61711	2843	995
25	PFLANZL OELE U FETTE Z ERNAEHR	8704	1744	574	9424	2043	685
26	MARGARINE U AEHNL SPEISEFETTE	2535	733	257	8503	2468	900
31	SONST PFLANZL NAHRUNGSMITTEL	12218	6250	2093	22092	12599	4445
	ZUSAMMEN	86714	14402	4857	110958	24926	8760
ID	GENUSSMITTEL						
02	KAFFEE	214	302	101	391	540	188
05	TABAKERZEUGNISSE	49	90	30	81	176	62
06	BIER	8414	1266	423	12077	1797	618
07	BRANNTWEIN	15	20	6	24	30	10
08	WEIN	471	245	83	919	453	160
	ZUSAMMEN	9163	1923	643	13492	2996	1038
	ERNAEHRUNGSWIRTSCHAFT IA-ID	112646	23766	7981	159922	43662	15348
11A	ROHSTOFFE						
02	ZELLWOLLE SYNTHET FASERN U ABF	4	4	1	4	4	1
04	BAUMWOLLE REISSBAUMWOLLE ABF	2	2	1	2	2	1
05	FLACHS HANF JUTE UND DGL	-	-	-	1	1	-
06	ABF V GESPINSTWAREN LUMPEN	1	2	2	2	8	3
08	ANDERE FELLE UND HAUTE	-	1	-	-	1	-
11	BAU UND NUTZHOLZ RUNDHOLZ	-	-	-	23	1	-
13	KAUTSCHUK GUTTAPERCHA BALATA	485	44	14	485	44	14
14	ROHGUMMEN SCHELLACK BALSAME	-	-	-	2	8	3
30	SPEISE UND INDUSTRIESALZ	1008	14	5	4527	69	25
32	SONSTIGE STEINE UND ERDEN	7934	504	167	13982	738	253
34	SONST ROHSTOFFE F CHEM ERZEUGN	116	17	6	454	382	144
36	PFLANZL FLECHT U POLSTERSTOFFE	-	-	-	19	25	10
37	EDELST SCHMUCKST PERLEN ROH	-	-	-	1	11	4
38	SONST ROHSTOFFE AUCH ABFAELLE	1347	95	32	2082	121	41
	ZUSAMMEN	10897	687	228	21584	1415	499
11B	HALBWAREN						
01	ROHSEIDE UND SEIDENGESPINSTE	4	315	110	4	315	110
02	REYON SYNTHET FAEEDEN AUCH GEZW	25	77	27	83	197	73
03	GESPINSTE A ZELLW SYNTH FASER	20	26	8	25	33	11
04	GESPINSTE WOLLE U AND TIERHAAR	5	21	7	6	27	9
07	BAU UND NUTZHOLZ SCHNITTHOLZ	453	35	12	851	105	39
09	KAUTSCHUK BEARBEITET	580	451	146	996	876	306
11	ZEMENT	81726	1443	472	172063	3120	1093
12	SONST MINERALISCHE BAUSTOFFE	27012	3614	1215	50322	6294	2205
15	FERROLEGIERUNGEN	1002	122	43	1002	122	43
17	ALUMINIUM ROH AUCH LEGIERUNGEN	311	162	53	411	215	72
19	NICKEL ROH AUCH LEGIERUNGEN	-	75	25	-	95	32
22	ZINK ROH AUCH LEGIERUNGEN	833	285	96	1643	537	189
23	SONST UNEDLE METALLE ROH	-	1	-	-	1	-
24	FETTSAEUREN PARAFFIN VASELIN	142	44	15	233	93	32
25	SONST TECHNISCHE FETTE U OELE	471	150	50	703	231	78
27	RUECKST D ERDOEL U TEERDESTILL	109	11	3	414	45	16
28	KRAFTSTOFFE SCHMIEREOELE ERDGAS	3532	684	229	6865	1328	472
29	TEER U TEERDESTILL ERZEUGNISSE	627	84	27	1674	219	77
32	SONSTIGE PHOSPHORDUENGEMITTEL	80	5	2	80	5	2
33	STICKSTOFF A N G DUENGEMITTEL	3718	309	102	10132	654	230
35	SONSTIGE CHEMISCHE HALBWAREN	4138	666	221	13828	3557	1291
37	GOLD FUER GEWERBLICHE ZWECKE	10	33689	11316	10	33689	11316
38	SONSTIGE HALBWAREN	200	709	237	12273	1560	549
	ZUSAMMEN	124998	42978	14416	273618	53318	18245
11CA	VORERZEUGNISSE						
01	GEWEBE A SEIDE REYON SYNTH FAD	561	2715	897	1044	4811	1676
02	GEWEBE A ZELLWOLLE SYNTH FASER	409	1518	496	848	2628	914
03	GEWEBE A WOLLE U AND TIERHAAR	50	280	95	125	3607	1326
04	GEWEBE AUS BAUMWOLLE	288	1155	396	622	2642	947
05	GEWEBE AUS FLACHS HANF JUTE	47	139	46	101	177	61
06	LEDER	2	24	7	3	38	12
07	FELLE ZU PELZWERK BEARBEITET	-	-	-	6	38	14
08	PAPIER UND PAPPE	5012	1006	332	8338	1635	564
09	FURNIERE SPERRHOLZ U DGL	448	98	31	4499	479	167
10	STEINZEUG TON PORZELLANERZEUGN	16315	2512	848	56723	6939	2493
11	GLAS	2446	915	311	6449	1962	698
12	KUNSTSTOFFE	83431	20614	6946	152369	38742	13650
13	TEERFARBSTOFFE	77	159	53	249	507	183
14	SONST FARBSTOFFE FARBEN LACKE	4682	2425	817	11365	5059	1792
15	DEXTRINE GELATINE UND LEIME	2428	991	338	8115	2518	907
16	SPRENGSTOFFE SCHIESSBED ZUENDW	102	278	94	230	746	271
17	SONST CHEMISCHE VORERZEUGNISSE	61163	7872	2659	95744	14551	5141
18	GUSSROEHREN	55514	6248	2086	62589	7429	2517
19	STAHLROEHREN	49150	9949	3303	108501	19724	6866
20	STAB UND FORMEISEN	18044	2243	738	32104	3857	1334
21	BLECH AUS EISEN	20948	1972	665	114432	11234	4128
22	DRAHT AUS EISEN	35598	2639	870	39205	3279	1111
24	SCHMIEDB GUSS SCHMIEDESTUECKE	2	2	1	2	2	1
25	STANGEN BLECHE USW KUPFER	455	407	138	10664	6309	2339
26	STANGEN BLECHE USW ALUMINIUM	498	649	217	1085	1315	465
27	STANGEN BLECHE USW AND UNEDL M	95	44	13	392	424	154

SPEZIALHANDEL NACH LAENDERN

NR. DER SYSTEMATIK	WARENBENENNUNG	JULI/DEZEMBER 1984			JANUAR/DEZEMBER 1984		
		DT*100 KG	1000 DM	1000 \$	DT*100 KG	1000 DM	1000 \$
NOCH	A R A B E M I R A T E	AUSFUHR					
28	STANGEN BLECHE USW EDELMETALLE	10	194	63	17	261	86
30	EDELST SCHMUCKST PERLEN BEARB	-	117	40	-	1089	397
31	SONSTIGE VORERZEUGNISSE	171	200	67	454	464	163
	ZUSAMMEN	357946	67365	22567	716275	142466	50377
IICB	ENDERZEUGNISSE						
01	STRICKWAREN SEIDE CHEMIEFASERN	58	691	231	89	1291	453
02	STRICKWAREN WOLLE U AND TIERH	3	61	19	4	74	23
03	STRICKWAREN AUS BAUMWOLLE	63	792	261	124	1765	627
04	SONST KLEIDUNG SEIDE CHEMIEFAS	83	1221	410	306	2950	1052
05	SONST KLEIDUNG WOLLE AND TIERH	70	1049	345	127	1972	689
06	SONST KLEIDUNG AUS BAUMWOLLE	120	1218	400	233	2314	810
07	SONST KLEIDUNG FLACHS HANF USW	8	203	64	29	445	155
08	HUETE	9	20	6	50	77	26
09	SONSTIGE SPINNSTOFFWAREN	398	767	255	937	1675	597
10	PELZWAREN	1	25	8	7	3263	1204
11	SCHUHE AUS LEDER	226	1375	458	413	2542	886
12	ANDERE LEDERWAREN	64	617	206	138	1087	384
13	PAPIERWAREN	21804	11145	3736	61230	26884	9585
14	BUECHER KARTEN NOTEN BILDER	317	552	185	672	1316	467
15	HOLZWAREN	24280	10317	3469	53963	22232	7881
16	KAUTSCHUKWAREN	2606	2914	966	6483	6553	2324
17	STEINWAREN	526	166	56	1748	505	180
18	STEINZEUG PORZELLAN U AE WAREN	963	1566	525	2203	3041	1068
19	GLASWAREN	2058	1979	654	3780	3503	1218
20	MESSERSCHMIEDEWAREN	672	1930	647	1978	5648	2025
21	WERKZEUGE LANDWIRTSCH GERAETE	1298	2328	773	2734	5282	1867
22	SONSTIGE EISENWAREN	85122	52863	17588	184186	121455	42937
23	WAREN A KUPFER U KUPFERLEGIER	427	728	246	1128	2447	876
24	EDELMETALLW VERGOLD VERSILB W	27	8290	2779	63	14132	4937
25	SONST WAREN A UNEDLEN METALLEN	6951	9401	3142	11394	15964	5556
26	WERKZEUGMASCHINEN WALZWERKSANL	1161	3209	1086	3902	10175	3586
27	TEXTIL LEDERINDUSTRIEMASCHINEN	227	454	150	416	854	298
28	LANDMASCHINEN U ACKERSCHLEPPER	1001	1613	531	1324	2219	753
30	KRAFTMASCHINEN	413	3122	1032	852	10872	3928
31	PUMPEN DRUCKLUFTMASCHINEN	5008	16814	5568	8906	29912	10406
32	FOERDERMITTEL	4454	6649	2233	7339	10982	3844
33	PAPIER UND DRUCKMASCHINEN	833	3431	1145	1743	6701	2365
34	BUEROMASCHINEN	227	3113	1043	483	5891	2061
35	NAHRUNGSMITTELINDUSTRIEMASCHIN	257	1734	593	1351	6902	2524
36	SONSTIGE MASCHINEN	27923	54743	18399	50824	113785	40244
41	ELEKTROTECHNISCHE ERZEUGNISSE	24217	73758	24794	53705	160357	56844
42	UHREN	379	5126	1715	770	10114	3572
43	FEINMECHAN U OPTISCHE ERZEUGN	642	12113	4082	1363	22562	7947
44	WACHSWAREN UND SEIFEN	1928	1130	380	4470	2540	904
45	WAREN AUS KUNSTSTOFFEN	11608	9128	3076	20409	17283	6106
46	SPIELFILME BEL FILME PLATTEN	-	26	8	-	39	13
47	PHOTOCHEMISCHE ERZEUGNISSE	2002	3083	1031	3547	5580	1957
48	BLEISTIFTE U CHEM BUEROBEDARF	977	1190	403	2101	2290	811
49	PHARMAZEUTISCHE ERZEUGNISSE	1602	3769	1261	2861	8559	3022
50	KOSMETISCHE ERZEUGNISSE	5386	5676	1913	11044	11447	4049
51	SONSTIGE CHEMISCHE ERZEUGNISSE	11233	3495	1177	21362	7009	2474
52	MUSIKINSTRUMENTE	2	26	9	4	60	20
53	KINDERSPIELZEUG CHRISTBAUMSCHM	153	617	205	254	935	320
55	WASSERFAHRZEUGE	6193	468	152	6201	493	162
56	LUFTFAHRZEUGE	39	2488	840	62	3608	1294
57	KRAFTFAHRZEUGE	54641	132511	44250	108041	247763	86944
59	SONSTIGE FAHRZEUGE	5031	4844	1616	7700	6088	2072
69	SONSTIGE ENDERZEUGNISSE	6151	9489	3182	10377	18176	6401
	ZUSAMMEN	321842	476037	159303	665430	971613	342708
	FERTIGWAREN IICA-IICB	679788	543402	181870	1381705	1114079	393085
	GEWERBL. WIRTSCHAFT IIA-IICB	815683	587067	196514	1676907	1168812	411829
III	AUSSERDEM						
01	RUECKWAREN	16	209	71	42	1607	581
02	ERSATZLIEFERUNGEN	2231	2906	982	5239	7105	2529
	INSGESAMT	930576	613948	205548	1842110	1221186	430287
	DARUNTER						
	EIGENVEREDELUNG	44850	88970	29541	88079	164422	57609
	LOHNVEREDELUNG	855	3752	1252	882	4954	1699
	PASSIVE VEREDELUNG	5	120	39	5	121	39
IV	O M A N						
	E I N F U H R						
I IA	ROHSTOFFE						
18	ERDOEL ROH	743738	46414	16301	743738	46414	16301
25	CHROMERZE	9960	389	134	9960	389	134
38	SONST ROHSTOFFE AUCH ABFAELLE	-	-	-	-	1	-
	ZUSAMMEN	753698	46803	16435	753698	46804	16435
I IB	HALBWAREN						
18	KUPFER ROH AUCH LEGIERUNGEN	4003	1538	536	24150	9448	3410
	ZUSAMMEN	4003	1538	536	24150	9448	3410
I ICA	VORERZEUGNISSE						
04	GEWEBE AUS BAUMWOLLE	1	1	-	1	1	-
	ZUSAMMEN	1	1	-	1	1	-
I ICB	ENDERZEUGNISSE						

SPEZIALHANDEL NACH LAENDERN

NR. DER SYSTEMATIK	WARENBENENNUNG	JULI/DEZEMBER 1984			JANUAR/DEZEMBER 1984		
		DT+100 KG	1000 DM	1000 \$	DT+100 KG	1000 DM	1000 \$
NOCH	O M A N	EINFUHR					
11	SCHUHE AUS LEDER	-	2	1	-	2	1
14	BUECHER KARTEN NOTEN BILDER	-	1	-	-	1	-
22	SONSTIGE EISENWAREN	-	1	-	-	1	-
30	KRAFTMASCHINEN	26	20	7	26	20	7
31	PUMPEN DRUCKLUFTMASCHINEN	1	54	20	2	55	20
33	PAPIER UND DRUCKMASCHINEN	-	-	-	1	2	1
34	BUEROMASCHINEN	-	6	2	-	6	2
36	SONSTIGE MASCHINEN	1	10	3	1	23	7
41	ELEKTROTECHNISCHE ERZEUGNISSE	4	120	38	4	134	43
42	UHREN	4	5	2	4	5	2
43	FEINMECHAN U OPTISCHE ERZEUGN	-	66	22	-	74	26
46	SPIELFILME BEL FILME PLATTEN	-	-	-	-	1	-
56	LUFTFAHRZEUGE	-	42	14	-	45	15
57	KRAFTFAHRZEUGE	17	95	30	48	242	85
69	SONSTIGE ENDERZEUGNISSE	-	-	-	-	1	-
	ZUSAMMEN	53	422	139	86	612	209
	FERTIGWAREN IICA-IICB	54	423	139	87	613	209
	GEWERBL. WIRTSCHAFT IIA-IICB	757755	48764	17110	777935	56865	20054
III	AUSSERDEM						
01	RUECKWAREN	214	940	316	760	2343	833
	INSGESAMT	757969	49704	17426	778695	59208	20887
	DARUNTER						
	EIGENVEREDELUNG	4	5	2	5	17	6
	LOHNVEREDELUNG	31	286	95	34	328	110
	A U S F U H R						
IA	LEBENDE TIERE						
02	RINDVIEH	691	246	80	1385	619	213
	ST	130			260		
	ZUSAMMEN	691	246	80	1385	619	213
IB	NAHRUNGSMITTEL TIER URSPR						
01	MILCH	4432	769	259	13821	2409	870
03	KAESE	1259	819	272	2351	1495	525
04	FLEISCH UND FLEISCHWAREN	125	93	32	145	110	37
06	FISCHE UND FISCHZUBEREITUNGEN	-	-	-	16	14	5
10	HONIG	32	20	7	32	20	7
	ZUSAMMEN	5848	1701	570	16365	4048	1444
IC	NAHRUNGSMITTEL PFL URSPR						
08	MUELLEREIERZEUGNISSE	61	49	16	751	255	95
10	NICHTOELHALTIGE SAEMEREIEN	-	-	-	1	3	-
19	GEMUESE OBSTKONSERV FRUCHTSAFT	94	122	40	515	509	175
21	KAKAOERZEUGNISSE	623	482	160	890	704	240
22	GEWUERZE	5	6	2	30	161	60
23	ZUCKER	1000	80	26	4837	310	109
25	PFLANZL OEL U FETTE Z ERNAEHR	250	112	39	633	268	98
31	SONST PFLANZL NAHRUNGSMITTEL	3152	2544	864	6837	5775	2054
	ZUSAMMEN	5185	3395	1149	14494	7985	2835
ID	GENUSSMITTEL						
02	KAFFEE	126	138	44	324	370	130
05	TABAKERZEUGNISSE	14	22	7	17	30	10
06	BIER	295	45	15	830	134	47
07	BRANNTWEIN	2	4	1	6	8	3
08	WEIN	128	60	21	360	174	64
	ZUSAMMEN	565	269	88	1537	716	254
	ERNAEHRUNGSWIRTSCHAFT IA-ID	12289	5611	1887	33781	13368	4746
IIA	ROHSTOFFE						
06	ABF V GESPINSTWAREN LUMPEN	-	4	2	-	5	2
11	BAU UND NUTZHOLZ RUNDHOLZ	806	86	29	2017	280	100
13	KAUTSCHUK GUTTAPERCHA BALATA	220	7	2	220	7	2
30	SPEISE UND INDUSTRIESALZ	-	-	-	1198	17	6
32	SONSTIGE STEINE UND ERDEN	57	17	5	257	44	15
34	SONST ROHSTOFFE F CHEM ERZEUGN	100	7	2	100	7	2
38	SONST ROHSTOFFE AUCH ABFAELLE	356	31	10	1511	73	25
	ZUSAMMEN	1539	152	50	5303	433	152
IIB	HALBWAREN						
02	REYON SYNTHET FAEDEN AUCH GEZW	3	7	2	20	40	14
03	GESPINSTE A ZELLW SYNTH FASER	13	64	21	13	65	21
04	GESPINSTE WOLLE U AND TIERHAAR	-	2	-	-	2	-
05	GESPINSTE AUS BAUMWOLLE	1	6	2	1	6	2
07	BAU UND NUTZHOLZ SCHNITTHOLZ	1365	61	21	1365	61	21
09	KAUTSCHUK BEARBEITET	258	227	78	647	591	211
11	ZEMENT	160775	2680	881	284209	5991	2106
12	SONST MINERALISCHE BAUSTOFFE	2244	343	115	3097	505	175
19	NICKEL ROH AUCH LEGIERUNGEN	-	2	1	-	2	1
24	FETTSAEUREN PARAFFIN VASELIN	70	32	11	70	32	11
27	RUECKST D ERDOEL U TEERDESTILL	42	8	3	42	8	3
28	KRAFTSTOFFE SCHMIEROLE ERDGAS	764	267	88	1368	434	147
33	STICKSTOFF A N G DJENGMITTEL	28571	4438	1518	55109	5817	2025
35	SONSTIGE CHEMISCHE HALBWAREN	1290	314	103	1807	471	163
38	SONSTIGE HALBWAREN	4	2	1	4	2	1
	ZUSAMMEN	195400	8453	2845	347752	14027	4901
IICA	VORERZEUGNISSE						
01	GEWEBE A SEIDE REYON SYNTH FAD	17	58	20	21	78	27
02	GEWEBE A ZELLWOLLE SYNTH FASER	71	205	73	161	367	132

SPEZIALHANDEL NACH LAENDERN

NR. DER SYSTEMATIK	WARENBENENNUNG	JULI/DEZEMBER 1984			JANUAR/DEZEMBER 1984		
		DT*100 KG	1000 DM	1000 \$	DT*100 KG	1000 DM	1000 \$
NOCH	D M A N	AUSFUHR					
03	GEWEBE A WOLLE U AND TIERHAAR	-	2	1	1	5	2
04	GEWEBE AUS BAUMWOLLE	35	188	63	80	413	146
05	GEWEBE AUS FLACHS HANF JUTE	6	28	10	32	37	13
08	PAPIER UND PAPPE	2189	636	208	4820	1252	436
09	FURNIERE SPERRHOLZ U DGL	236	66	21	239	71	23
10	STEINZEUG TON PORZELLANERZEUGN	4397	714	242	6078	1248	440
11	GLAS	3722	487	167	6732	876	314
12	KUNSTSTOFFE	11535	4895	1665	22874	9154	3231
13	TEERFARBSTOFFE	3	8	2	5	17	5
14	SONST FARBSTOFFE FARBEN LACKE	895	379	125	2010	666	232
15	DEXTRINE GELATINE UND LEIME	1484	376	124	2317	613	212
16	SPRENGSTOFFE SCHIESSBED ZUENDW	52	386	128	52	387	128
17	SONST CHEMISCHE VORERZEUGNISSE	8300	1452	484	16333	2414	837
18	GUSSROEHREN	10014	1397	464	24296	2519	876
19	STAHLROEHREN	7639	928	320	10197	1334	472
20	STAB UND FORMEISEN	4296	460	153	4392	480	161
21	BLECH AUS EISEN	446	49	16	2220	264	95
22	DRAHT AUS EISEN	294	57	19	538	106	37
24	SCHMIEDB GUSS SCHMIEDESTUECKE	5	4	1	5	4	1
25	STANGEN BLECHE USW KUPFER	110	95	32	127	111	38
26	STANGEN BLECHE USW ALUMINIUM	118	226	76	120	231	78
27	STANGEN BLECHE USW AND UNEDL M	12	16	6	13	17	6
28	STANGEN BLECHE USW EDELMETALLE	2	18	6	3	22	8
30	EDELST SCHMICKST PERLEN BEARB	-	26	8	-	64	22
31	SONSTIGE VORERZEUGNISSE	3474	291	95	16445	1091	391
	ZUSAMMEN	59352	13447	4529	120111	23841	8363
IICB	ENDERZEUGNISSE						
01	STRICKWAREN SEIDE CHEMIEFASERN	3	46	16	3	71	25
02	STRICKWAREN WOLLE U AND TIERH	-	1	-	-	1	-
03	STRICKWAREN AUS BAUMWOLLE	13	87	29	22	174	59
04	SONST KLEIDUNG SEIDE CHEMIEFAS	47	248	82	79	532	186
05	SONST KLEIDUNG WOLLE AND TIERH	-	21	6	-	25	7
06	SONST KLEIDUNG AUS BAUMWOLLE	8	44	14	34	224	79
07	SONST KLEIDUNG FLACHS HANF USW	4	14	5	5	18	5
08	HUETE	6	8	2	10	15	4
09	SONSTIGE SPINNSTOFFWAREN	200	1009	335	785	4019	1443
10	PELZWAREN	2	30	10	2	36	12
11	SCHUHE AUS LEDER	38	231	79	157	856	314
12	ANDERE LEDERWAREN	11	91	29	22	163	55
13	PAPIERWAREN	4343	2317	775	11805	5362	1913
14	BUECHER KARTEN NOTEN BILDER	59	161	51	101	251	80
15	HOLZWAREN	11934	6198	2084	22172	10507	3679
16	KAUTSCHUKWAREN	1850	1464	486	4067	3070	1078
17	STEINWAREN	1	1	-	53	9	3
18	STEINZEUG PORZELLAN U AE WAREN	1378	638	214	2360	1172	409
19	GLASWAREN	199	248	79	424	1084	389
20	MESSERSCHMIEDEWAREN	49	264	89	90	538	190
21	WERKZEUGE LANDWIRTSCH GERAETE	668	1394	475	1177	2356	832
22	SONSTIGE EISENWAREN	307899	47729	15806	440117	72365	24908
23	WAREN A KUPFER U KUPFERLEGIER	57	141	48	120	355	128
24	EDELMETALLW VERGOLD VERSILB W	2	313	104	3	2627	956
25	SONST WAREN A UNEDLEN METALLEN	519	1332	438	1041	2078	714
26	WERKZEUGMASCHINEN WALZWERKSANL	535	761	252	1277	2130	760
27	TEXTIL LEDERINDUSTRIEMASCHINEN	64	188	63	78	274	93
28	LANDMASCHINEN U ACKERSCHLEPPER	119	350	117	472	1037	372
30	KRAFTMASCHINEN	27	152	49	100	726	258
31	PUMPEN DRUCKLUFTMASCHINEN	3314	7086	2367	5059	10929	3789
32	FOERDERMITTEL	2973	4468	1514	7547	9099	3235
33	PAPIER UND DRUCKMASCHINEN	434	2142	716	494	2361	798
34	BUEROMASCHINEN	182	2007	669	357	4144	1464
35	NAHRUNGSMITTELINDUSTRIEMASCHIN	892	2678	923	1118	3684	1303
36	SONSTIGE MASCHINEN	12913	17514	5885	25030	37751	13379
41	ELEKTROTECHNISCHE ERZEUGNISSE	19989	81669	27404	50336	174134	61800
42	UHREN	104	546	181	255	1377	489
43	FEINMECHAN U OPTISCHE ERZEUGN	442	1867	621	743	3643	1270
44	WACHSWAREN UND SEIFEN	469	240	79	813	448	155
45	WAREN AUS KUNSTSTOFFEN	1373	1667	559	2175	2897	1008
46	SPIELFILME BEL FILME PLATTEN	-	7	2	-	7	2
47	PHOTOCHEMISCHE ERZEUGNISSE	261	477	163	679	1157	418
48	BLEISTIFTE U CHEM BUEROBEDARF	113	245	78	228	570	195
49	PHARMAZEUTISCHE ERZEUGNISSE	617	1600	536	1024	3406	1202
50	KOSMETISCHE ERZEUGNISSE	717	764	258	1719	1930	692
51	SONSTIGE CHEMISCHE ERZEUGNISSE	4251	1075	357	8953	1987	693
52	MUSIKINSTRUMENTE	-	-	-	-	1	-
53	KINDERSPIELZEUG CHRISTBAUMSCHM	56	150	48	62	168	54
56	LUFTFAHRZEUGE	6	199	68	67	15964	5835
57	KRAFTFAHRZEUGE	40852	75023	25023	90037	140240	49192
59	SONSTIGE FAHRZEUGE	5092	3358	1113	8899	5754	2003
69	SONSTIGE ENDERZEUGNISSE	9058	10818	3625	18370	19858	6922
	ZUSAMMEN	434143	281081	93926	710541	553584	194849
	FERTIGWAREN IICA-IICB	493495	294528	98455	830652	577425	203212
	GEWERBL. WIRTSCHAFT IIA-IICB	690434	303133	101350	1183707	591885	208265
III	AUSSERDEM						
01	RUECKWAREN	-	-	-	4	14	5
02	ERSATZLIEFERUNGEN	1266	1346	448	2262	2460	859
	INSGESAMT	703989	310090	103685	1219754	607727	213875
	DARUNTER						
	EIGENVEREDELUNG	13340	36739	12276	24682	75276	26485
	LOHNVEREDELUNG	6	114	40	97	579	210

SPEZIALHANDEL NACH LAENDERN

NR. DER SYSTEMATIK	WARENBENENNUNG	JULI/DEZEMBER 1984			JANUAR/DEZEMBER 1984		
		DT*100 KG	1000 DM	1000 \$	DT*100 KG	1000 DM	1000 \$
N O R D J E M E N							
E I N F U H R							
11A	ROHSTOFFE						
04	BAUMWOLLE REISSBAUMWOLLE ABF	-	-	-	1010	512	187
14	ROHGUMMEN SCHELLACK BALSAME	-	-	-	40	36	13
	ZUSAMMEN	-	-	-	1050	548	200
11B	HALBWAREN						
24	FETTSAEUREN PARAFFIN VASELIN	474	40	14	474	40	14
	ZUSAMMEN	474	40	14	474	40	14
11CB	ENDERZEUGNISSE						
09	SONSTIGE SPINNSTOFFWAREN	-	12	4	2	69	25
22	SONSTIGE EISENWAREN	-	13	3	-	36	12
30	KRAFTMASCHINEN	2	138	45	4	278	97
31	PUMPEN DRUCKLUFTMASCHINEN	-	192	63	-	317	111
34	BUEROMASCHINEN	-	3	-	-	4	-
36	SONSTIGE MASCHINEN	-	70	23	-	96	32
41	ELEKTROTECHNISCHE ERZEUGNISSE	-	503	171	2	1014	358
43	FEINMECHAN U OPTISCHE ERZEUGN	-	131	46	-	148	52
45	WAREN AUS KUNSTSTOFFEN	-	-	-	-	1	-
56	LUFTFAHRZEUGE	23	1924	638	34	2487	848
57	KRAFTFAHRZEUGE	-	-	-	1	2	1
	ZUSAMMEN	25	2986	993	43	4452	1536
	FERTIGWAREN IICA-IICB	25	2986	993	43	4452	1536
	GEWERBL. WIRTSCHAFT IIA-IICB	499	3026	1007	1567	5040	1750
11I	AUSSERDEM						
01	RUECKWAREN	310	391	130	347	489	165
	INSGESAMT	809	3417	1137	1914	5529	1915
	DARUNTER						
	EIGENVEREDELUNG	1	-	-	2	12	5
	LOHNVEREDELUNG	2	709	234	5	1214	419
A U S F U H R							
1A	LEBENDE TIERE						
02	RINDVIEH	29	9	3	29	9	3
	ST	5	-	-	5	-	-
04	SONSTIGE LEBENDE TIERE	678	877	294	1314	1699	599
	ZUSAMMEN	707	886	297	1343	1708	602
1B	NAHRUNGSMITTEL TIER URSPR						
01	MILCH	17473	3867	1301	42698	8484	2997
02	BUTTER	2569	1504	506	7610	4437	1569
03	KAESE	157	112	40	251	175	63
04	FLEISCH UND FLEISCHWAREN	199	104	34	2487	613	227
06	FISCHE UND FISCHZUBEREITUNGEN	-	-	-	10	3	1
09	EIER EIWEISS EIGELB	239	139	49	998	384	138
10	HONIG	-	-	-	670	624	230
	ZUSAMMEN	20637	5726	1930	54724	14720	5225
1C	NAHRUNGSMITTEL PFL URSPR						
08	MUELLEREIERZEUGNISSE	280245	14731	4881	525765	26323	9274
10	NICHTOELHALTIGE SAEMEREIEN	-	1	-	-	1	-
16	GEMUESE SONST KUECHENGEMUESE	-	-	-	1	2	-
19	GEMUESE OBSTKONSERV FRUCHTSAFT	4	2	1	76	30	11
22	GEWUERZE	-	-	-	-	1	-
23	ZUCKER	151014	9077	3090	175033	10985	3792
31	SONST PFLANZL NAHRUNGSMITTEL	4131	1198	397	5290	2326	813
	ZUSAMMEN	435394	25009	8369	706165	39668	13890
1D	GENUSSMITTEL						
02	KAFFEE	-	-	-	-	1	-
05	TABAKERZEUGNISSE	-	1	-	9	12	4
07	BRANNTWEIN	226	409	141	296	488	170
	ZUSAMMEN	226	410	141	305	501	174
	ERNAHRUNGSWIRTSCHAFT IA-ID	456964	32031	10737	762537	56597	19891
11A	ROHSTOFFE						
02	ZELLWOLLE SYNTHET FASERN U ABF	2412	662	224	4984	1368	487
32	SONSTIGE STEINE UND ERDEN	-	-	-	8	2	-
34	SONST ROHSTOFFE F CHEM ERZEUGN	-	1	-	-	1	-
38	SONST ROHSTOFFE AUCH ABFAELLE	-	-	-	360	56	20
	ZUSAMMEN	2412	663	224	5352	1427	507
11B	HALBWAREN						
02	REYON SYNTHET FAEDEN AUCH GEZW	1	2	1	1	2	1
07	BAU UND NUTZHOLZ SCHNITTHOLZ	689	88	31	689	88	31
09	KAUTSCHUK BEARBEITET	18	12	4	19	15	5
12	SONST MINERALISCHE BAUSTOFFE	28	8	3	28	8	3
19	NICKEL ROH AUCH LEGIERUNGEN	-	-	-	-	1	-
24	FETTSAEUREN PARAFFIN VASELIN	5	3	1	25	9	3
26	KOKS	-	-	-	5	1	-
27	RUECKST D ERDOEL U TEERDESTILL	-	-	-	3345	1518	561
28	KRAFTSTOFFE SCHMIEROLE ERDGAS	1485	348	114	3809	899	316
33	STICKSTOFF A N G DUENGEMITTEL	123	46	16	143	55	18
35	SONSTIGE CHEMISCHE HALBWAREN	1935	168	57	3881	347	124
38	SONSTIGE HALBWAREN	10557	815	278	17517	1426	499
	ZUSAMMEN	14841	1492	505	29462	4369	1561

SPEZIALHANDEL NACH LAENDERN

NR. DER SYSTEMATIK	WARENBENENNUNG	JULI/DEZEMBER 1984			JANUAR/DEZEMBER 1984		
		DT+100 KG	1000 DM	1000 \$	DT+100 KG	1000 DM	1000 \$
NOCH	N O R D J E M E N	AUSFUHR					
IICA	VORERZEUGNISSE						
04	GEWEBE AUS BAUMWOLLE	-	-	-	2	8	3
05	GEWEBE AUS FLACHS HANF JUTE	-	10	3	-	10	3
08	PAPIER UND PAPPE	2609	458	158	3846	728	259
09	FURNIERE SPERRHOLZ U DGL	5	4	1	5	4	1
10	STEINZEUG TON PORZELLANERZEUGN	261	73	22	2203	271	94
11	GLAS	53	23	7	73	31	9
12	KUNSTSTOFFE	10026	2931	992	23455	6550	2328
13	TEERFARBSTOFFE	273	983	338	368	1327	467
14	SONST FARBSTOFFE FARBEN LACKE	1189	676	224	3525	4342	464
15	DEXTRINE GELATINE UND LEIME	1164	590	201	2713	1235	439
16	SPRENGSTOFFE SCHIESSBED ZUENDW	10323	3857	1295	15217	5807	2035
17	SONST CHEMISCHE VORERZEUGNISSE	2617	843	283	9238	3669	1333
18	GUSSROEHREN	29	16	5	42	21	7
19	STAHLROEHREN	125	38	11	126	41	12
20	STAB UND FORMEISEN	3662	466	154	3980	540	181
21	BLECH AUS EISEN	10181	2016	670	10190	2025	674
22	DRAHT AUS EISEN	1278	203	65	2615	412	140
24	SCHMIEDEB GUSS SCHMIEDESTUECKE	-	1	-	-	1	-
25	STANGEN BLECHE USW KUPFER	2	2	-	17	13	3
26	STANGEN BLECHE USW ALUMINIUM	1368	2735	942	1374	2750	948
31	SONSTIGE VORERZEUGNISSE	30	30	9	80	60	19
	ZUSAMMEN	45195	15955	5380	79069	26845	9419
IICB	ENDERZEUGNISSE						
01	STRICKWAREN SEIDE CHEMIEFASERN	1	16	4	1	25	5
02	STRICKWAREN WOLLE U AND TIERH	-	1	-	-	2	-
03	STRICKWAREN AUS BAUMWOLLE	32	116	40	33	146	51
04	SONST KLEIDUNG SEIDE CHEMIEFAS	38	597	195	48	622	201
05	SONST KLEIDUNG WOLLE AND TIERH	3	42	13	9	104	35
06	SONST KLEIDUNG AUS BAUMWOLLE	-	-	-	-	7	1
08	HUETE	3	18	6	3	18	6
09	SONSTIGE SPINNSTOFFWAREN	7	96	31	205	347	123
10	PELZWAREN	-	50	17	2	61	21
11	SCHUHE AUS LEDER	64	241	83	78	323	113
12	ANDERE LEDERWAREN	2	35	13	2	39	15
13	PAPIERWAREN	9911	4355	1445	10309	4593	1532
14	BUECHER KARTEN NOTEN BILDER	235	1819	618	287	1917	656
15	HCLZWAREN	1205	1937	631	3165	3090	1056
16	KAUTSCHUKWAREN	85	77	25	288	320	115
18	STEINZEUG PORZELLAN U AE WAREN	27	35	11	51	58	19
19	GLASWAREN	138	206	71	145	225	76
20	MESSERSCHMIEDEWAREN	10	101	35	12	115	39
21	WERKZEUGE LANDWIRTSCH GERAETE	184	431	145	854	898	321
22	SONSTIGE EISENWAREN	2748	1901	624	10946	6021	2148
23	WAREN A KUPFER U KUPFERLEGIER	2	13	4	2	20	6
24	EDELMETALLW VERGOLD VERSILB W	-	1	-	1	20	8
25	SONST WAREN A UNEDLEN METALLEN	100	197	65	197	358	125
26	WERKZEUGMASCHINEN WALZWERKSANL	844	2855	970	1121	4005	1392
27	TEXTIL LEDERINDUSTRIEMASCHINEN	-	32	10	2	47	15
28	LANDMASCHINEN U ACKERSCHLEPPER	1590	2151	713	4036	6115	2166
30	KRAFTMASCHINEN	10	378	128	135	894	318
31	PUMPEN DRUCKLUFTMASCHINEN	1226	1963	645	1875	3497	1209
32	FOERDERMITTEL	650	1357	468	727	2108	738
33	PAPIER UND DRUCKMASCHINEN	371	1599	538	1853	6550	2399
34	BUEROMASCHINEN	10	137	43	13	238	80
35	NAHRUNGSMITTELINDUSTRIEMASCHIN	34	332	111	1615	5164	1879
36	SONSTIGE MASCHINEN	1990	4444	1492	7091	13687	4886
41	ELEKTROTECHNISCHE ERZEUGNISSE	3069	11984	4082	5903	18330	6420
42	UHREN	-	6	2	-	13	5
43	FEINMECHAN U OPTISCHE ERZEUGN	96	1060	348	142	1862	637
44	WACHSWAREN UND SEIFEN	136	73	26	256	138	50
45	WAREN AUS KUNSTSTOFFEN	307	567	194	1057	980	344
47	PHOTOCHEMISCHE ERZEUGNISSE	156	274	90	188	299	99
48	BLEISTIFTE U CHEM BUEROBEDARF	41	67	22	46	85	28
49	PHARMAZEUTISCHE ERZEUGNISSE	1375	8528	2837	3042	16979	5960
50	KOSMETISCHE ERZEUGNISSE	1346	941	323	3248	2292	817
51	SONSTIGE CHEMISCHE ERZEUGNISSE	3712	1806	603	5683	3392	1182
52	MUSIKINSTRUMENTE	-	6	2	-	10	3
53	KINDERSPIELZEUG CHRISTBAUMSCHM	-	-	-	1	2	1
55	WASSERFAHRZEUGE	-	-	-	-	1	-
56	LUFTFAHRZEUGE	40	1098	377	43	1259	436
57	KRAFTFAHRZEUGE	6556	15025	5015	13402	25508	8799
58	FAHRRAEDE	7	7	3	14	15	6
59	SONSTIGE FAHRZEUGE	2169	974	314	3313	1425	481
69	SONSTIGE ENDERZEUGNISSE	122	248	84	1117	2254	812
	ZUSAMMEN	40652	70197	23516	82561	136478	47834
	FERTIGWAREN IICA-IICB	85847	96152	28896	161630	163323	57253
	GEWERBL. WIRTSCHAFT IIA-IICB	103100	88307	29625	196444	169119	59321
III	AUSSERDEM						
02	ERSATZLIEFERUNGEN	46	113	38	85	209	74
	INSGESAMT	560110	120451	40400	959066	225925	79286
	DARUNTER						
	EIGENVEREDELUNG	9047	9607	3216	11516	12699	4354
	LOHNVEREDELUNG	197	767	258	202	1198	415

SPEZIALHANDEL NACH LAENDERN

NR. DER SYSTEMATIK	WARENBENENNUNG	JULI/DEZEMBER 1984			JANUAR/DEZEMBER 1984		
		DT=100 KG	1000 DM	1000 \$	DT=100 KG	1000 DM	1000 \$
S U E D J E M E N							
E I N F U H R							
I 1 A	ROHSTOFFE						
	04 BAUMWOLLE REISSBAUMWOLLE ABF	-	-	-	5843	3824	1363
	14 ROHGUMMEN SCHELLACK BALSAME	327	360	119	957	884	310
	38 SONST ROHSTOFFE AUCH ABFAELLE	10	5	2	10	5	2
	ZUSAMMEN	337	365	121	6810	4713	1675
I 1 B	HALBWAREN						
	28 KRAFTSTOFFE SCHMIEROELE ERDGAS	310617	22702	7778	541746	39847	13935
	ZUSAMMEN	310617	22702	7778	541746	39847	13935
I 1 C B	ENDERZEUGNISSE						
	41 ELEKTROTECHNISCHE ERZEUGNISSE	-	73	25	-	76	25
	43 FEINMECHAN U OPTISCHE ERZEUGN	-	5	2	-	5	2
	57 KRAFTFAHRZEUGE	-	-	-	3	6	2
	69 SONSTIGE ENDERZEUGNISSE	-	-	-	-	6	2
	ZUSAMMEN	-	78	27	3	93	31
	FERTIGWAREN IICA-IICB	-	78	27	3	93	31
	GEWERBL. WIRTSCHAFT IIA-IICB	310954	23145	7926	548559	44653	15641
I 1 I	AUSSERDEM						
	01 RUECKWAREN	300	592	193	300	592	193
	INSGESAMT	311254	23737	8119	548859	45245	15834
	DARUNTER						
	EIGENVEREDELUNG	-	-	-	3	7	2
	LOHNVEREDELUNG	-	78	27	-	80	27
A U S F U H R							
I B	NAHRUNGSMITTEL TIER URSPR						
	02 BUTTER	400	216	71	400	216	71
	03 KAESE	-	-	-	68	54	20
	04 FLEISCH UND FLEISCHWAREN	27	29	10	27	29	10
	06 FISCH UND FISCHZUBEREITUNGEN	-	-	-	10	8	3
	10 HDNIG	240	132	46	240	132	46
	ZUSAMMEN	667	377	127	745	439	150
I C	NAHRUNGSMITTEL PFL URSPR						
	08 MUELLEREIERZEUGNISSE	138399	7243	2372	292665	14780	5131
	11 HUELSENFRUECHTE ZUR ERNAEHRUNG	2	1	-	247	21	7
	16 GEMUESE SONST KUECHENGEWAECHSE	-	-	-	1	3	1
	19 GEMUESE OBSTKONSERV FRUCHTSAFT	-	-	-	34	13	5
	21 KAKAOERZEUGNISSE	1	1	-	1	1	-
	22 GEWUERZE	4	5	1	9	21	6
	23 ZUCKER	7410	448	155	9620	587	206
	25 PFLANZL OELE U FETTE Z ERNAEHR	63	29	10	84	37	13
	31 SONST PFLANZL NAHRUNGSMITTEL	4510	288	99	14929	1116	400
	ZUSAMMEN	150389	8015	2637	317590	16579	5769
I D	GENUSSMITTEL						
	01 HOPFEN	-	-	-	71	175	63
	02 KAFFEE	4	16	5	7	28	10
	06 BIER	4435	812	275	6256	1109	386
	08 WEIN	-	-	-	2	2	1
	ZUSAMMEN	4439	828	280	6336	1314	460
	ERNAEHRUNGSWIRTSCHAFT IA-ID	155495	9220	3044	324671	18332	6379
I 1 A	ROHSTOFFE						
	11 BAU UND NUTZHOLZ RUNDHOLZ	-	-	-	519	30	11
	14 ROHGUMMEN SCHELLACK BALSAME	1	2	1	2	3	1
	32 SONSTIGE STEINE UND ERDEN	17	2	1	62	11	5
	34 SONST ROHSTOFFE F CHEM ERZEUGN	-	-	-	100	10	4
	ZUSAMMEN	18	4	2	683	54	21
I 1 B	HALBWAREN						
	02 REYON SYNTHET FAEDEN AUCH GEZW	1024	832	288	1499	1237	435
	09 KAUTSCHUK BEARBEITET	-	1	-	14	43	14
	12 SONST MINERALISCHE BAUSTOFFE	-	-	-	7	19	7
	24 FETTSAEUREN PARAFFIN VASELIN	351	51	17	351	61	21
	25 SONST TECHNISCHE FETTE U OELE	6	4	1	6	4	1
	27 RUECKST D ERDOEL U TEERDESTILL	-	-	-	114	14	5
	28 KRAFTSTOFFE SCHMIEROELE ERDGAS	228	33	12	612	94	36
	35 SONSTIGE CHEMISCHE HALBWAREN	203	20	7	3197	262	94
	38 SONSTIGE HALBWAREN	2397	242	84	2397	242	84
	ZUSAMMEN	4209	1183	409	8197	1976	697
I 1 C A	VORERZEUGNISSE						
	01 GEWEBE A SEIDE REYON SYNTH FAD	336	239	79	336	239	79
	02 GEWEBE A ZELLWOLLE SYNTH FASER	12	43	14	14	50	17
	05 GEWEBE AUS FLACHS HANF JUTE	-	-	-	1	5	2
	08 PAPIER UND PAPPE	1958	531	173	1958	531	173
	09 FURNIERE SPERRHOLZ U DGL	488	190	64	513	209	71
	10 STEINZEUG TON PORZELLANERZEUGN	3675	306	103	3676	324	110
	11 GLAS	561	46	15	561	46	15
	12 KUNSTSTOFFE	290	80	27	389	189	66
	13 TEERFARBSTOFFE	179	498	165	202	578	194
	14 SONST FARBSTOFFE FARBEN LACKE	1023	182	62	1554	297	101
	15 DEXTRINE GELATINE UND LEIME	268	125	41	504	230	82
	16 SPRENGSTOFFE SCHIESSBED ZUENDW	1344	579	192	3649	1255	439
	17 SONST CHEMISCHE VORERZEUGNISSE	902	433	148	2561	1057	375

SPEZIALHANDEL NACH LAENDERN

NR. DER SYSTEMATIK	WARENBENENNUNG	JULI/DEZEMBER 1984			JANUAR/DEZEMBER 1984		
		DT*100 KG	1000 DM	1000 \$	DT*100 KG	1000 DM	1000 \$
NOCH	S U E D J E M E N						
	AUSFUHR						
19	STAHLROEHREN	22	20	6	56	72	24
20	STAB UND FORMEISEN	-	-	-	11	5	2
21	BLECH AUS EISEN	-	-	-	2972	795	292
22	DRAHT AUS EISEN	8	3	1	8	3	1
24	SCHMIEGB GUSS SCHMIEDESTUECKE	30	13	4	123	70	26
25	STANGEN BLECHE USW KUPFER	1	2	1	49	44	16
26	STANGEN BLECHE USW ALUMINIUM	8	9	3	8	9	3
27	STANGEN BLECHE USW AND UNEDL M	-	-	-	45	75	28
31	SONSTIGE VORERZEUGNISSE	-	-	-	17	14	4
	ZUSAMMEN	11105	3299	1098	19207	6097	2120
IICB	ENDERZEUGNISSE						
01	STRICKWAREN SEIDE CHEMIEFASERN	-	6	1	5	24	5
02	STRICKWAREN WOLLE U AND TIERH	-	-	-	-	2	1
03	STRICKWAREN AUS BAUMWOLLE	-	1	-	1	8	1
04	SONST KLEIDUNG SEIDE CHEMIEFAS	4	18	6	4	25	6
05	SONST KLEIDUNG WOLLE AND TIERH	-	1	-	-	1	-
06	SONST KLEIDUNG AUS BAUMWOLLE	6	45	15	6	53	15
07	SONST KLEIDUNG FLACHS HANF USW	-	-	-	-	4	1
09	SONSTIGE SPINNSTOFFWAREN	11	11	4	12	21	8
10	PELZWAREN	-	6	2	-	11	4
11	SCHUHE AUS LEDER	-	1	-	2	12	3
12	ANDERE LEDERWAREN	-	4	-	-	4	-
13	PAPIERWAREN	563	273	94	1441	792	281
14	BUECHER KARTEN NOTEN BILDER	39	126	41	43	161	53
15	HOLZWAREN	533	655	224	856	759	262
16	KAUTSCHUKWAREN	167	54	18	176	80	28
18	STEINZEUG PORZELLAN U AE WAREN	1	9	3	11	35	13
19	GLASWAREN	13	46	14	13	46	14
20	MESSERSCHMIEDEWAREN	19	126	44	19	126	44
21	WERKZEUGE LANDWIRTSCH GERAETE	21	58	20	33	106	38
22	SONSTIGE EISENWAREN	484	255	84	1908	1936	691
23	WAREN A KUPFER U KUPFERLEGIER	62	256	90	111	426	152
25	SONST WAREN A UNEDLEN METALLEN	24	75	25	116	240	86
26	WERKZEUGMASCHINEN WALZWERKSANL	291	1436	490	574	2621	919
27	TEXTIL LEDERINDUSTRIEMASCHINEN	1	5	2	1	17	6
28	LANDMASCHINEN U ACKERSCHLEPPER	32	46	15	36	59	20
30	KRAFTMASCHINEN	666	2033	656	666	2033	656
31	PUMPEN DRUCKLUFTMASCHINEN	160	441	146	1792	2199	793
32	FOERDERMITTEL	5	7	2	90	194	68
33	PAPIER UND DRUCKMASCHINEN	26	91	31	38	129	45
34	BUEROMASCHINEN	30	157	54	30	158	54
35	NAHRUNGSMITTELINDUSTRIEMASCHIN	23	406	134	132	1015	354
36	SONSTIGE MASCHINEN	520	1923	639	1295	4524	1590
41	ELEKTROTECHNISCHE ERZEUGNISSE	790	1968	662	3786	10337	3720
42	UHREN	-	3	2	1	11	5
43	FEINMECHAN U OPTISCHE ERZEUGN	36	427	147	149	972	351
44	WACHSWAREN UND SEIFEN	1	1	-	1	1	-
45	WAREN AUS KUNSTSTOFFEN	13	35	11	435	195	69
47	PHOTOCHEMISCHE ERZEUGNISSE	65	62	22	93	176	63
48	BLEISTIFTE U CHEM BUEROBEDARF	27	38	14	29	49	19
49	PHARMAZEUTISCHE ERZEUGNISSE	442	3222	1071	681	4915	1702
51	SONSTIGE CHEMISCHE ERZEUGNISSE	174	137	48	988	421	153
52	MUSIKINSTRUMENTE	-	5	2	-	5	2
53	KINDERSPIELZEUG CHRISTBAUMSCHM	132	183	61	132	183	61
57	KRAFTFAHRZEUGE	710	1297	433	1287	2775	975
58	FAHRRAEDE	-	2	1	-	2	1
59	SONSTIGE FAHRZEUGE	4	7	2	99	59	23
69	SONSTIGE ENDERZEUGNISSE	44	114	39	805	1031	376
	ZUSAMMEN	6139	16072	5369	17897	38953	13731
	FERTIGWAREN IICA-IICB	17244	19371	6467	37104	45050	15851
	GEWERBL. WIRTSCHAFT IIA-IICB	21471	20558	6878	45984	47080	16569
III	AUSSERDEM						
01	RUECKWAREN	-	-	-	-	2	1
02	ERSATZLIEFERUNGEN	170	73	25	275	216	79
	INSGESAMT	177136	29851	9947	370930	65630	23028
	DARUNTER						
	EIGENVEREDELUNG	1174	1625	541	1681	2070	702
	LOHNVEREDELUNG	-	117	40	-	183	65
	A F G H A N I S T A N						
	E I N F U H R						
IB	NAHRUNGSMITTEL TIER URSPR						
05	DAERME	379	2322	789	843	5163	1839
	ZUSAMMEN	379	2322	789	843	5163	1839
IC	NAHRUNGSMITTEL PFL URSPR						
10	NICHTOELHALTIGE SAEMEREIEN	682	224	74	4341	1563	560
17	OBST AUSSER SUEDFRUECHTEN	176	36	12	191	50	17
18	SUEDFRUECHTE	3742	911	305	5813	1446	504
24	DELFRUECHTE ZUR ERNAEHRUNG	1350	191	62	2376	340	117
31	SONST PFLANZL NAHRUNGSMITTEL	488	176	56	1147	383	131
	ZUSAMMEN	6438	1538	509	13868	3782	1329
	ERNAEHRUNGSWIRTSCHAFT IA-ID	6817	3860	1298	14711	8945	3168
IIA	ROHSTOFFE						
03	WOLLE AND TIERHAARE REISSWOLLE	5	122	43	5	122	43
04	BAUMWOLLE REISSBAUMWOLLE ABF	11095	5419	1888	22073	10701	3846

SPEZIALHANDEL NACH LAENDERN

NR. DER SYSTEMATIK	WARENBENENNUNG	JULI/DEZEMBER 1984			JANUAR/DEZEMBER 1984		
		DT+100 KG	1000 DM	1000 \$	DT+100 KG	1000 DM	1000 \$
NOCH	A F G H A N I S T A N	EINFUHR					
06	ABF V GESPINSTWAREN LUMPEN	1	5	2	1	12	5
07	FELLE ZU PELZWERK ROH	772	14351	4717	1263	19956	6800
08	ANDERE FELLE UND HAEUTE	11	42	13	11	42	13
09	BETTFEDERN	5	7	2	5	7	2
34	SONST ROHSTOFFE F CHEM ERZEUGN	10	6	2	20	13	5
37	EDELST SCHMUCKST PERLEN ROH	95	761	256	157	1722	607
	ZUSAMMEN	11994	20713	6923	23535	32575	11321
IICA	VORERZEUGNISSE						
01	GEWEBE A SEIDE REYON SYNTH FAD	29	761	252	86	2372	842
03	GEWEBE A WOLLE U AND TIERHAAR	3738	22879	7681	7259	44607	15715
04	GEWEBE AUS BAUMWOLLE	3	11	4	33	36	13
05	GEWEBE AUS FLACHS HANF JUTE	1423	271	91	1423	271	91
07	FELLE ZU PELZWERK BEARBEITET	-	-	-	12	255	96
	ZUSAMMEN	5193	23922	8028	8813	47541	16757
IICB	ENDERZEUGNISSE						
01	STRICKWAREN SEIDE CHEMIEFASERN	3	18	6	4	22	7
02	STRICKWAREN WOLLE U AND TIERH	24	68	23	30	81	28
03	STRICKWAREN AUS BAUMWOLLE	6	21	7	22	80	28
04	SONST KLEIDUNG SEIDE CHEMIEFAS	31	154	50	82	377	131
05	SONST KLEIDUNG WOLLE AND TIERH	-	1	-	-	1	-
06	SONST KLEIDUNG AUS BAUMWOLLE	35	119	39	346	744	273
07	SONST KLEIDUNG FLACHS HANF USW	3	3	1	3	3	1
08	HUETE	2	6	2	2	6	2
11	SCHUHE AUS LEDER	1	1	-	2	2	-
12	ANDERE LEDERWAREN	33	217	71	59	314	108
15	HOLZWAREN	8	10	3	8	12	3
20	MESSERSCHMIEDEWAREN	1	12	4	1	12	4
21	WERKZEUGE LANDWIRTSCH GERAETE	-	1	-	-	1	-
22	SONSTIGE EISENWAREN	1	5	2	1	5	2
23	WAREN A KUPFER U KUPFERLEGIER	7	26	7	18	64	20
24	EDELMETALLW VERGOLD VERSILB W	-	10	3	-	54	19
25	SONST WAREN A UNEDLEN METALLEN	5	15	6	13	37	14
31	PUMPEN DRUCKLUFTMASCHINEN	-	7	2	-	7	2
36	SONSTIGE MASCHINEN	-	4	2	-	13	5
41	ELEKTROTECHNISCHE ERZEUGNISSE	-	310	106	1	908	329
43	FEINMECHAN U OPTISCHE ERZEUGN	-	26	9	4	79	29
52	MUSIKINSTRUMENTE	-	1	-	-	1	-
56	LUFTFAHRZEUGE	53	1392	475	113	2355	827
69	SONSTIGE ENDERZEUGNISSE	9	60	20	19	146	51
	ZUSAMMEN	222	2487	838	728	5324	1883
	FERTIGWAREN IICA-IICB	5415	26409	8866	9541	52865	18640
	GEWERBL. WIRTSCHAFT IIA-IICB	17409	47122	15789	33076	85440	29961
III	AUSSERDEM						
01	RUECKWAREN	11	27	9	16	86	31
	INSGESAMT	24237	51009	17096	47803	94471	33160
	DARUNTER						
	EIGENVEREDELUNG	1423	271	91	1423	271	91
	LOHNVEREDELUNG	386	2512	839	688	4789	1685
	PASSIVE VEREDELUNG	-	-	-	4	47	18
	A U S F U H R						
IB	NAHRUNGSMITTEL TIER URSPR						
01	MILCH	1	1	-	4	3	-
02	BUTTER	2	1	-	11	6	2
03	KAESE	4	3	1	14	11	3
04	FLEISCH UND FLEISCHWAREN	-	-	-	15	21	8
06	FISCHE UND FISCHZUBEREITUNGEN	2	7	2	2	9	3
11	FISCHMEHL UND DGL	-	1	-	-	1	-
	ZUSAMMEN	9	13	3	46	51	16
IC	NAHRUNGSMITTEL PFL URSPR						
19	GEMJESE OBSTKONSERV FRUCHTSAFT	-	-	-	22	4	1
21	KAKAOERZEUGNISSE	6	6	2	46	29	9
23	ZUCKER	1603	167	56	1884	210	72
25	PFLANZL OELE U FETTE Z ERNAEHR	70	28	9	213	83	29
26	MARGARINE U AEHNL SPEISEFETTE	-	-	-	5	2	1
31	SONST PFLANZL NAHRUNGSMITTEL	120	66	22	352	239	84
	ZUSAMMEN	1799	267	89	2522	567	196
ID	GENUSSMITTEL						
02	KAFFEE	-	-	-	3	6	2
05	TABAKERZEUGNISSE	-	-	-	-	2	1
06	BIER	-	-	-	150	21	8
07	BRANNTWEIN	124	28	9	124	28	9
08	WEIN	-	-	-	11	5	2
	ZUSAMMEN	124	28	9	288	62	22
	ERNAEHRUNGSWIRTSCHAFT IA-ID	1932	308	101	2856	680	234
IIA	ROHSTOFFE						
05	FLACHS HANF JUTE UND DGL	2	2	1	3	3	1
06	ABF V GESPINSTWAREN LUMPEN	10960	1384	459	24166	3174	1116
11	BAU UND NUTZHOZ RUNDHOLZ	-	-	-	-	1	-
13	KAUTSCHUK GUTTAPERCHA BALATA	2720	128	45	4700	243	87
14	ROHGUMMEN SCHELLACK BALSAME	2	5	2	25	41	14
30	SPEISE UND INDUSTRIESALZ	-	-	-	37	3	1
32	SONSTIGE STEINE UND ERDEN	246	18	6	296	25	9
34	SONST ROHSTOFFE F CHEM ERZEUGN	-	-	-	3	17	7
37	EDELST SCHMUCKST PERLEN ROH	-	1	-	-	5	1

SPEZIALHANDEL NACH LAENDERN

NR. DER SYSTEMATIK	WARENBENENNUNG	JULI/DEZEMBER 1984			JANUAR/DEZEMBER 1984		
		DT=100 KG	1000 DM	1000 \$	DT=100 KG	1000 DM	1000 \$
NOCH	A F G H A N I S T A N						
	AUSFUHR						
	ZUSAMMEN	13930	1538	513	29230	3512	1236
IIB	HALBWAREN						
02	REYON SYNTHET FAEDEN AUCH GEZW	60	119	39	60	119	39
03	GESPINSTE A ZELLW SYNTH FASER	59	84	28	94	113	38
06	GESPINSTE A FLACHS HANF JUTE	1	1	1	1	1	1
09	KAUTSCHUK BEARBEITET	11	12	4	15	23	9
12	SONST MINERALISCHE BAUSTOFFE	130	7	2	417	41	14
16	EISENHALBZEUG	5718	437	145	5718	437	145
24	FETTSAEUREN PARAFFIN VASELIN	28	29	10	531	130	46
25	SONST TECHNISCHE FETTE U OELE	16	7	3	73	26	10
27	RUECKST D ERDOEL U TEERDESTILL	135	29	10	135	29	10
28	KRAFTSTOFFE SCHMIEROLEE ERDGAS	1084	349	117	3363	776	273
29	TEER U TEERDESTILL ERZEUGNISSE	-	1	-	-	1	-
30	AUFBEREITETE KALIDUENGEMITTEL	1	1	-	1	1	-
35	SONSTIGE CHEMISCHE HALBWAREN	1391	94	31	2250	182	63
38	SONSTIGE HALBWAREN	50	7	2	100	13	4
	ZUSAMMEN	8684	1177	392	12758	1892	652
IICA	VORERZEUGNISSE						
01	GEWEBE A SEIDE REYON SYNTH FAD	45	137	44	138	518	185
02	GEWEBE A ZELLWOLLE SYNTH FASER	7	10	3	7	10	3
03	GEWEBE A WOLLE U AND TIERHAAR	1	10	3	5	18	6
04	GEWEBE AUS BAUMWOLLE	20	24	8	35	64	23
05	GEWEBE AUS FLACHS HANF JUTE	94	22	8	94	23	9
06	LEDER	119	33	10	136	81	27
08	PAPIER UND PAPPE	181	59	20	642	152	55
10	STEINZEUG TON PORZELLANERZEUGN	852	111	37	1046	147	50
11	GLAS	742	202	66	849	236	79
12	KUNSTSTOFFE	2285	681	230	9808	3275	1155
13	TEERFARBSTOFFE	320	627	211	588	1203	425
14	SONST FARBSTOFFE FARBEN LACKE	143	71	24	491	310	110
15	DEXTRINE GELATINE UND LEIME	52	27	9	74	54	18
17	SONST CHEMISCHE VORERZEUGNISSE	323	155	53	1632	547	203
18	GUSSROEHREN	15	10	4	15	10	4
20	STAB UND FORMEISEN	14	2	1	2838	204	74
21	BLECH AUS EISEN	1158	190	63	1279	208	70
22	DRAHT AUS EISEN	20	24	8	20	24	8
25	STANGEN BLECHE USW KUPFER	-	-	-	-	2	-
30	EDELST SCHMUCKST PERLEN BEARB	-	5	1	-	7	2
31	SONSTIGE VORERZEUGNISSE	86	124	44	149	202	72
	ZUSAMMEN	6477	2524	847	19846	7295	2578
IICB	ENDERZEUGNISSE						
01	STRICKWAREN SEIDE CHEMIEFASERN	1	6	2	2	10	3
02	STRICKWAREN WOLLE U AND TIERH	-	2	1	-	2	1
03	STRICKWAREN AUS BAUMWOLLE	2	5	1	3	14	4
04	SONST KLEIDUNG SEIDE CHEMIEFAS	7	71	25	13	122	42
06	SONST KLEIDUNG AUS BAUMWOLLE	42	100	35	73	180	65
07	SONST KLEIDUNG FLACHS HANF USW	4	21	7	4	21	7
09	SONSTIGE SPINNSTOFFWAREN	-	-	-	1	6	2
10	PELZWAREN	-	5	1	-	5	1
11	SCHUHE AUS LEDER	63	343	114	128	706	246
12	ANDERE LEDERWAREN	1	4	1	2	6	2
13	PAPIERWAREN	467	212	70	943	414	146
14	BUECHER KARTEN NOTEN BILDER	4	18	6	11	30	9
15	HOLZWAREN	47	94	31	232	424	153
16	KAUTSCHUKWAREN	19	41	14	336	172	61
18	STEINZEUG PORZELLAN U AE WAREN	10	12	5	11	14	6
19	GLASWAREN	353	704	232	1053	1537	539
20	MESSERSCHMIEDEWAREN	1	5	1	1	8	3
21	WERKZEUGE LANDWIRTSCH GERAETE	28	71	23	147	200	70
22	SONSTIGE EISENWAREN	1724	1729	587	5325	5666	2026
23	WAREN A KUPFER U KUPFERLEGIER	29	53	16	62	119	42
25	SONST WAREN A UNEDLEN METALLEN	307	375	129	428	565	198
26	WERKZEUGMASCHINEN WALZWERKSANL	-	7	2	-	12	3
27	TEXTIL LEIDERINDUSTRIEMASCHINEN	356	1340	442	536	1958	669
28	LANDMASCHINEN U ACKERSCHLEPPER	-	6	2	-	10	3
30	KRAFTMASCHINEN	73	265	87	110	578	201
31	PUMPEN DRUCKLUFTMASCHINEN	210	305	102	250	660	232
32	FOERDERMITTEL	3	15	4	3	16	4
33	PAPIER UND DRUCKMASCHINEN	5	32	11	7	38	13
34	BUEROMASCHINEN	2	19	6	2	30	9
35	NAHRUNGSMITTELINDUSTRIEMASCHIN	9	11	4	10	25	8
36	SONSTIGE MASCHINEN	175	922	312	461	1730	614
41	ELEKTROTECHNISCHE ERZEUGNISSE	1601	2705	899	2918	7392	2648
42	UHREN	-	9	3	40	137	50
43	FEINMECHAN U OPTISCHE ERZEUGN	53	497	164	95	1061	373
44	WACHSWAREN UND SEIFEN	662	268	92	830	365	127
45	WAREN AUS KUNSTSTOFFEN	142	241	80	592	633	225
47	PHOTOCHEMISCHE ERZEUGNISSE	115	169	49	289	441	151
48	BLEISTIFTE U CHEM BUEROBEDARF	17	54	18	43	143	50
49	PHARMAZEUTISCHE ERZEUGNISSE	1294	2632	872	1822	5096	1786
50	KOSMETISCHE ERZEUGNISSE	1460	1278	429	2168	1921	666
51	SONSTIGE CHEMISCHE ERZEUGNISSE	2001	602	197	5009	1473	519
53	KINDERSPIELZEUG CHRISTBAUMSCHM	7	9	3	7	9	3
56	LUFTFAHRZEUGE	38	3344	1106	45	3525	1170
57	KRAFTFAHRZEUGE	41661	4671	1581	105044	12669	4548
59	SONSTIGE FAHRZEUGE	765	44	15	2456	318	116
69	SONSTIGE ENDERZEUGNISSE	705	367	123	1050	780	276
	ZUSAMMEN	54463	23673	7904	132762	51241	18090
	FERTIGWAREN IICA-IICB	60940	26197	8751	152608	58536	20668
	GEWERBL. WIRTSCHAFT IIA-IICB	83554	28912	9656	194596	63940	22556

SPEZIALHANDEL NACH LAENDERN

NR. DER SYSTEMATIK	WARENBENENNUNG	JULI/DEZEMBER 1984			JANUAR/DEZEMBER 1984		
		DT+100 KG	1000 DM	1000 \$	DT+100 KG	1000 DM	1000 \$
NOCH	A F G H A N I S T A N						
	AUSFUHR						
III	AUSSERDEM						
02	ERSATZLIEFERUNGEN	62	22	7	64	48	16
	INSGESAMT	85548	29242	9764	197516	64668	22806
	DARUNTER						
	EIGENVEREDELUNG	63	125	44	394	653	237
	LOHNVEREDELUNG	-	4	2	4	21	8
	PASSIVE VEREDELUNG	10	49	15	29	100	33
	PAKISTAN						
	EINFUHR						
IA	LEBENDE TIERE						
04	SONSTIGE LEBENDE TIERE	1	23	8	2	39	14
	ZUSAMMEN	1	23	8	2	39	14
IB	NAHRUNGSMITTEL TIER URSPR						
05	DAERME	387	2315	776	704	4130	1446
06	FISCHE UND FISCHZUBEREITUNGEN	464	402	134	823	705	243
11	FISCHMEHL UND DGL	-	-	-	16524	1393	515
	ZUSAMMEN	851	2717	910	18051	6228	2204
IC	NAHRUNGSMITTEL PFL URSPR						
07	REIS	85	30	11	95	32	12
10	NICHTOELHALTIGE SAEMEREIEN	20	9	3	970	441	162
16	GEMESE SONST KUECHENGEWAECHSE	10	193	66	62	393	140
18	SUEDFRUECHTE	231	41	14	420	114	40
22	GEWUERZE	339	96	33	704	203	73
24	OELFRUECHTE ZUR ERNAEHRUNG	1543	302	101	2700	503	175
25	PFLANZL OELE U FETTE Z ERNAEHR	-	-	-	1	1	-
27	OELKUCHEN	-	-	-	253	13	5
29	SONST ABFALLERZEUGN VIEHFUETT	356094	6731	2254	360206	6807	2283
	ZUSAMMEN	358322	7402	2482	365411	8507	2890
	ERNAEHRUNGSWIRTSCHAFT IA-ID	359174	10142	3400	383464	14774	5108
IIA	ROHSTOFFE						
02	ZELLWOLLE SYNTHET FASERN U ABF	6	1	-	156	52	18
03	WOLLE AND TIERHAARE REISSWOLLE	2658	1225	411	4376	1754	610
04	BAUMWOLLE REISSBAUMWOLLE ABF	10249	3315	1092	35398	13239	4768
07	FELLE ZU PELZWERK ROH	22	222	76	84	1006	366
12	PFLANZL STOFFE Z FAERB OD GERB	10	3	1	210	56	20
13	KAUTSCHUK GUTTAPERCHA BALATA	96	36	13	96	36	13
14	ROHGUMMEN SCHELLACK BALSAME	5	4	1	15	9	3
15	OELFRUECHTE FUER TECHN OELE	1899	282	99	8884	1229	447
28	SONSTIGE ERZE UND METALLASCHEN	2121	214	74	2121	214	74
32	SONSTIGE STEINE UND ERDEN	70	1	-	70	1	-
34	SONST ROHSTOFFE F CHEM ERZEUGN	15976	2938	987	32512	5822	2058
37	EDELST SCHMUCKST PERLEN ROH	91	1039	348	267	2175	770
	ZUSAMMEN	33203	9280	3102	84189	25593	9147
IIB	HALBWAREN						
02	REYON SYNTHET FAEDEN AUCH GEZW	3	3	-	4	4	-
05	GESPINSTE AUS BAUMWOLLE	4200	3542	1196	13592	10310	3663
18	KUPFER ROH AUCH LEGIERUNGEN	1247	546	186	4845	2087	752
21	ZINN ROH AUCH LEGIERUNGEN	200	525	176	200	525	176
38	SONSTIGE HALBWAREN	-	15	3	-	244	86
	ZUSAMMEN	5650	4631	1561	18641	13170	4677
IICA	VORERZEUGNISSE						
01	GEWEBE A SEIDE REYON SYNTH FAD	6	38	12	13	72	24
02	GEWEBE A ZELLWOLLE SYNTH FASER	-	4	1	-	4	1
03	GEWEBE A WOLLE U AND TIERHAAR	7850	67554	22637	16592	146917	51913
04	GEWEBE AUS BAUMWOLLE	12274	12995	4373	34480	33179	11801
05	GEWEBE AUS FLACHS HANF JUTE	25	106	35	109	312	112
06	LEDER	478	2939	981	1250	7091	2519
07	FELLE ZU PELZWERK BEARBEITET	-	-	-	42	136	50
12	KUNSTSTOFFE	-	2	1	-	2	1
13	TEERFARBSTOFFE	3	7	2	3	7	2
14	SONST FARBSTOFFE FARBEN LACKE	15	11	3	15	11	3
19	STAHLROEHRN	-	-	-	19	1	-
20	STAB UND FORMEISEN	32	4	1	32	4	1
30	EDELST SCHMUCKST PERLEN BEARB	-	25	8	-	28	9
	ZUSAMMEN	20683	83685	28054	52555	187764	66436
IICB	ENDERZEUGNISSE						
01	STRICKWAREN SEIDE CHEMIEFASERN	11	27	10	19	41	15
03	STRICKWAREN AUS BAUMWOLLE	4382	8829	2949	11175	20915	7383
04	SONST KLEIDUNG SEIDE CHEMIEFAS	1248	4429	1491	1302	4646	1572
05	SONST KLEIDUNG WOLLE AND TIERH	-	2	1	1	3	1
06	SONST KLEIDUNG AUS BAUMWOLLE	13254	18119	6061	27607	39341	13912
07	SONST KLEIDUNG FLACHS HANF USW	292	351	115	1064	1087	386
08	HUETE	1	6	2	7	24	8
09	SONSTIGE SPINNSTOFFWAREN	692	766	255	3751	3474	1266
10	PELZWAREN	8	42	14	11	90	32
11	SCHUHE AUS LEDER	1506	3342	1121	3085	6448	2264
12	ANDERE LEDERWAREN	5613	31333	10529	12831	62412	22017
13	PAPIERWAREN	2	1	-	2	2	-
14	BUECHER KARTEN NOTEN BILDER	2	19	5	3	34	9
15	HOLZWAREN	73	80	25	179	234	79
16	KAUTSCHUKWAREN	18	51	17	56	95	34

SPEZIALHANDEL NACH LAENDERN

NR. DER SYSTEMATIK	WARENBENENNUNG	JULI/DEZEMBER 1984			JANUAR/DEZEMBER 1984		
		DT=100 KG	1000 DM	1000 \$	DT=100 KG	1000 DM	1000 \$
NOCH	P A K I S T A N	EINFUHR					
17	STEJNWAREN	400	252	86	627	380	131
19	GLASWAREN	37	32	10	37	32	10
20	MESSERSCHMIEDEWAREN	117	394	132	260	853	304
21	WERKZEUGE LANDWIRTSCH GERAETE	24	146	47	45	284	100
22	SONSTIGE EISENWAREN	25	48	15	71	121	40
23	WAREN A KUPFER U KUPFERLEGIER	10	24	6	29	74	24
24	EDELMETALLW VERGOLD VERSILB W	-	7	2	-	21	7
25	SONST WAREN A UNEDLEN METALLEN	10	23	7	35	86	30
27	TEXTIL LEDERINDUSTRIEMASCHINEN	-	-	-	4	2	1
30	KRAFTMASCHINEN	-	3	1	11	141	51
31	PUMPEN DRUCKLUFTMASCHINEN	-	3	1	14	105	39
33	PAPIER UND DRUCKMASCHINEN	-	-	-	-	14	5
34	BUEROMASCHINEN	-	20	7	-	23	8
36	SONSTIGE MASCHINEN	6	34	10	7	40	13
41	ELEKTROTECHNISCHE ERZEUGNISSE	77	593	200	153	835	288
42	UHREN	-	1	-	1	2	-
43	FEINMECHAN U OPTISCHE ERZEUGN	495	5231	1753	1046	10555	3729
45	WAREN AUS KUNSTSTOFFEN	-	1	-	6	14	5
49	PHARMAZEUTISCHE ERZEUGNISSE	-	7	2	2	12	4
50	KOSMETISCHE ERZEUGNISSE	12	7	3	12	7	3
51	SONSTIGE CHEMISCHE ERZEUGNISSE	2	3	1	3	33	12
52	MUSIKINSTRUMENTE	12	46	14	25	95	32
53	KINDERSPIELZEUG CHRISTBAUMSCHM	279	472	159	582	974	345
56	LUFTFAHRZEUGE	29	2198	731	54	4319	1508
57	KRAFTFAHRZEUGE	19	29	9	20	30	10
69	SONSTIGE ENDERZEUGNISSE	1090	3584	1211	2178	6802	2397
	ZUSAMMEN	29746	80555	27002	66315	164700	58074
	FERTIGWAREN IICA-IICB	50429	164240	55056	118870	352464	124510
	GEWERBL. WIRTSCHAFT IIA-IICB	89282	178151	59719	221700	391227	138334
III	AUSSERDEM						
01	RUECKWAREN	1226	3590	1210	1890	5105	1775
	INSGESAMT	449682	191883	64329	607054	411106	145217
	DARUNTER						
	EIGENVEREDELUNG	362	602	202	1838	1742	621
	LOHNVEREDELUNG	179	184	60	280	558	199
	PASSIVE VEREDELUNG	243	1899	639	442	3650	1289
	A U S F U H R						
IA	LEBENDE TIERE						
04	SONSTIGE LEBENDE TIERE	147	1112	367	256	2400	846
	ZUSAMMEN	147	1112	367	256	2400	846
IB	NAHRUNGSMITTEL TIER URSPR						
01	MILCH	5492	1407	493	6146	1524	537
02	BUTTER	15	11	3	23	15	5
03	KAESE	44	32	10	48	35	10
04	FLEISCH UND FLEISCHWAREN	4	3	-	8	5	1
09	EIER EIWEISS EIGELB	46	26	8	46	26	8
10	HONIG	406	195	65	406	195	65
	ZUSAMMEN	6007	1674	579	6677	1800	626
IC	NAHRUNGSMITTEL PFL URSPR						
01	WEIZEN	254893	13179	4361	254893	13179	4361
10	NICHTOELHALTIGE SAEMEREIEN	-	5	-	417	356	129
14	KARTOFFELN	-	-	-	216	26	10
19	GEMUESE OBSTKONSERV FRUCHTSAFT	1	1	1	11	6	2
21	KAKAOERZEUGNISSE	5	3	1	10	6	2
22	GEWUERZE	6	26	7	106	421	159
23	ZUCKER	24482	1997	681	60866	4468	1596
25	PFLANZL OELE U FETTE Z ERNAEHR	61	29	10	181	78	29
26	MARGARINE U AEHNL SPEISEFETTE	1	3	1	1	3	1
31	SONST PFLANZL NAHRUNGSMITTEL	984	455	156	2920	903	321
32	LEB PFLANZEN ZIERGAEERT ERZEUGN	-	1	-	-	1	-
	ZUSAMMEN	280433	15699	5218	319621	19447	6610
ID	GENUSSMITTEL						
01	HOPFEN	-	-	-	6	10	4
02	KAFFEE	8	9	3	18	18	6
05	TABAKERZEUGNISSE	-	-	-	1	3	1
06	BIER	230	31	12	379	53	21
07	BRANNTWEIN	27	36	11	28	37	11
	ZUSAMMEN	265	76	26	432	121	43
	ERNAEHRUNGSWIRTSCHAFT IA-ID	266852	18561	6190	326986	23768	8125
IIA	ROHSTOFFE						
02	ZELLWOLLE SYNTHET FASERN U ABF	4047	1879	636	11185	4513	1606
06	ABF V GESPINSTWAREN LUMPEN	22755	3226	1092	34929	5093	1784
13	KAUTSCHUK GUTTAPERCHA BALATA	3803	249	83	8868	594	211
14	ROHGUMMEN SCHELLACK BALSAME	25	27	9	58	48	16
30	SPEISE UND INDUSTRIESALZ	296	49	17	722	95	36
32	SONSTIGE STEINE UND ERDEN	4746	541	177	7567	816	278
34	SONST ROHSTOFFE F CHEM ERZEUGN	1191	104	34	2198	236	82
37	EDELST SCHMUCKST PERLEN ROH	2	17	6	7	20	7
38	SONST ROHSTOFFE AUCH ABFAELLE	612	30	10	925	57	20
	ZUSAMMEN	37477	6122	2064	66459	11472	4040
IIIB	HALBWAREN						
01	ROHSEIDE UND SEIDENGESPINSTE	-	-	-	2	20	7
02	REYON SYNTHET FAEDEN AUCH GEZW	2842	2628	882	9187	8727	3152
03	GESPINSTE A ZELLW SYNTH FASER	166	329	116	528	1041	379

SPEZIALHANDEL NACH LAENDERN

NR. DER SYSTEMATIK	WARENBENENNUNG	JULI/DEZEMBER 1984			JANUAR/DEZEMBER 1984		
		DT*100 KG	1000 DM	1000 \$	DT*100 KG	1000 DM	1000 \$
NOCH	P A K I S T A N						
	AUSFUHR						
04	GESPINSTE WOLLE U AND TIERHAAR	-	-	-	7	23	9
05	GESPINSTE AUS BAUMWOLLE	2	13	4	42	43	15
07	BAU UND NUTZHOLZ SCHNITTHOLZ	508	49	17	508	49	17
08	HOLZMASSE ZELLSTOFF	50	10	3	254	26	9
09	KAUTSCHUK BEARBEITET	1824	1493	495	2532	1939	658
10	GLASMASSE ROHGLAS	422	147	50	422	147	50
11	ZEMENT	15000	335	112	15100	356	120
12	SONST MINERALISCHE BAUSTOFFE	14149	2135	706	39806	5672	2032
14	ALTEISEN SCHROTT	497385	12358	4205	1367835	32157	11564
15	FERROLEGIERUNGEN	711	145	49	2487	542	198
16	EISENHALBZEUG	37889	3165	1052	103569	7114	2503
17	ALUMINIUM ROH AUCH LEGIERUNGEN	13802	1973	659	29050	3894	1375
18	KUPFER ROH AUCH LEGIERUNGEN	147	115	38	302	218	78
19	NICKEL ROH AUCH LEGIERUNGEN	16	24	8	30	46	16
21	ZINN ROH AUCH LEGIERUNGEN	79	236	76	79	237	77
22	ZINK ROH AUCH LEGIERUNGEN	5600	1593	555	8101	2306	808
23	SONST UNEDLE METALLE ROH	-	-	-	99	85	30
24	FETTSAEUREN PARAFFIN VASELIN	2701	833	277	4772	1622	571
25	SONST TECHNISCHE FETTE U OELE	194	61	20	673	160	55
27	RUECKST D ERDEEL U TEERDESTILL	-	-	-	369	81	31
28	KRAFTSTOFFE SCHMIEROELE ERDGAS	1001	405	134	4716	1309	470
29	TEER U TEERDESTILL ERZEUGNISSE	378	85	28	630	166	58
30	AUFBEREITETE KALDUENGEMITTEL	81602	4334	1501	81606	4336	1502
33	STICKSTOFF A N G DUENGEMITTEL	34	18	6	46	26	9
34	GERBSTOFFAUSZUEGE	-	-	-	20	8	3
35	SONSTIGE CHEMISCHE HALBWAREN	20096	2807	937	34328	5409	1900
38	SONSTIGE HALBWAREN	180	17	5	281	28	9
	ZUSAMMEN	696778	35308	11935	1707381	77787	27705
IICA	VORERZEUGNISSE						
01	GEWEBE A SEIDE REYON SYNTH FAD	368	310	102	400	408	141
02	GEWEBE A ZELLWOLLE SYNTH FASER	39	465	152	124	1287	459
03	GEWEBE A WOLLE U AND TIERHAAR	-	20	7	2	36	12
04	GEWEBE AUS BAUMWOLLE	627	1318	440	758	1558	529
05	GEWEBE AUS FLACHS HANF JUTE	28	43	14	243	461	167
06	LEDER	39	113	38	167	216	77
08	PAPIER UND PAPPE	26925	6997	2328	49969	12488	4384
09	FURNIERE SPERRHOLZ U DGL	319	169	59	991	548	197
10	STEINZEUG TON PORZELLANERZEUGN	189	274	94	478	472	166
11	GLAS	434	387	133	649	570	201
12	KUNSTSTOFFE	39228	13741	4617	80668	27273	9640
13	TEERFARBSTOFFE	3524	7301	2450	6856	13865	4886
14	SONST FARBSTOFFE FARBEN LACKE	6469	3702	1246	15869	7757	2742
15	DEXTRINE GELATINE UND LEIME	1443	602	200	2802	1213	429
16	SPRENGSTOFFE SCHIESSBED ZUENDW	52	78	26	113	187	68
17	SONST CHEMISCHE VORERZEUGNISSE	74811	17085	5650	150207	36061	12671
18	GUSSROEHREN	-	-	-	1034	400	145
19	STAHLROEHREN	13567	4522	1488	22643	6287	2142
20	STAB UND FORMEISEN	77472	8342	2772	128373	14071	4892
21	BLECH AUS EISEN	322313	21184	7103	746736	49407	17551
22	DRAHT AUS EISEN	11239	1173	393	16042	1607	552
23	EISENBAHNOBERBAUMATERIAL	-	-	-	4968	122	44
24	SCHMIEDB GUSS SCHMIEDESTUECKE	-	-	-	112	88	32
25	STANGEN BLECHE USW KUPFER	1434	1192	391	2517	2070	713
26	STANGEN BLECHE USW ALUMINIUM	845	989	328	1216	1497	515
27	STANGEN BLECHE USW AND UNEDL M	29	677	225	64	1299	451
28	STANGEN BLECHE USW EDELMETALLE	-	49	16	-	52	18
30	EDELST SCHMUCKST PERLEN BEARB	-	4	1	-	5	1
31	SONSTIGE VORERZEUGNISSE	139	175	61	422	269	94
	ZUSAMMEN	581533	90912	30334	1234423	181574	63919
IICB	ENDERZEUGNISSE						
01	STRICKWAREN SEIDE CHEMIEFASERN	-	13	2	3	42	11
02	STRICKWAREN WOLLE U AND TIERH	-	1	-	-	3	-
03	STRICKWAREN AUS BAUMWOLLE	-	4	-	-	14	1
04	SONST KLEIDUNG SEIDE CHEMIEFAS	120	203	68	240	449	156
05	SONST KLEIDUNG WOLLE AND TIERH	-	2	-	-	4	-
06	SONST KLEIDUNG AUS BAUMWOLLE	-	6	1	-	17	2
07	SONST KLEIDUNG FLACHS HANF USW	-	4	1	-	6	1
08	HUETE	-	-	-	1	2	1
09	SONSTIGE SPINNSTOFFWAREN	270	389	133	463	745	268
10	PELZWAREN	1	7	3	2	16	6
11	SCHUHE AUS LEDER	3	20	6	5	39	10
12	ANDERE LEDERWAREN	42	140	46	122	399	138
13	PAPIERWAREN	2150	1214	406	3806	2093	733
14	BUECHER KARTEN NOTEN BILDER	125	311	101	461	2525	894
15	HOLZWAREN	132	233	74	260	573	202
16	KAUTSCHUKWAREN	1084	774	264	2042	2168	780
17	STEINWAREN	1889	939	313	3828	2189	775
18	STEINZEUG PORZELLAN U AE WAREN	134	420	142	415	1098	396
19	GLASWAREN	1121	1728	582	2651	3215	1133
20	MESSERSCHMIEDEWAREN	10	34	12	27	67	24
21	WERKZEUGE LANDWIRTSCH GERAETE	654	1852	619	1111	4192	1479
22	SONSTIGE EISENWAREN	5404	9310	3116	22179	17090	6010
23	WAREN A KUPFER U KUPFERLEGIER	505	458	157	559	613	215
24	EDELMETALLW VERGOLD VERSILB W	-	2692	906	-	4115	1442
25	SONST WAREN A UNEDLEN METALLEN	2066	2194	737	3381	4022	1416
26	WERKZEUGMASCHINEN WALZWERKSANL	8007	26302	8771	35498	51278	18010
27	TEXTIL LEDERINDUSTRIEMASCHINEN	12371	22657	7656	24471	45294	16024
28	LANDMASCHINEN U ACKERSCHLEPPER	3670	6331	2144	6263	9795	3438
30	KRAFTMASCHINEN	132	1735	593	516	3707	1315
31	PUMPEN DRUCKLUFTMASCHINEN	1919	6254	2093	4334	14561	5167
32	FOERDERMITTEL	1940	2384	779	2806	4089	1414

SPEZIALHANDEL NACH LAENDERN

NR. DER SYSTEMATIK		WARENBENENNUNG	JULI/DEZEMBER 1984			JANUAR/DEZEMBER 1984		
			DT=100 KG	1000 DM	1000 \$	DT=100 KG	1000 DM	1000 \$
NOCH	P A K I S T A N	AUSFUHR						
	33	PAPIER UND DRUCKMASCHINEN	2838	9298	3210	4613	14072	4953
	34	BUEROMASCHINEN	222	2573	846	301	3697	1265
	35	NAHRUNGSMITTELINDUSTRIEMASCHINEN	1546	11611	3829	4046	14500	4892
	36	SONSTIGE MASCHINEN	10503	28080	9435	20601	59094	20924
	41	ELEKTROTECHNISCHE ERZEUGNISSE	16088	60329	20355	29739	120538	42582
	42	UHREN	26	133	45	31	151	51
	43	FEINMECHAN U OPTISCHE ERZEUGN	1367	10630	3553	2756	22386	7918
	44	WACHSWAREN UND SEIFEN	17	20	7	25	28	10
	45	WAREN AUS KUNSTSTOFFEN	634	1446	483	1040	2330	811
	46	SPIELFILME BEL FILME PLATTEN	-	11	3	-	12	3
	47	PHOTOCHEMISCHE ERZEUGNISSE	4408	5188	1722	6972	9975	3489
	48	BLEISTIFTE U CHEM BUEROBEDARF	402	361	123	709	683	242
	49	PHARMAZEUTISCHE ERZEUGNISSE	5668	27634	9244	13231	59178	20890
	50	KOSMETISCHE ERZEUGNISSE	112	189	62	121	254	87
	51	SONSTIGE CHEMISCHE ERZEUGNISSE	46336	16493	5544	113600	48565	17421
	52	MUSIKINSTRUMENTE	-	-	-	-	9	4
	53	KINDERSPIELZEUG CHRISTBAUMSCHM	39	61	22	42	78	28
	55	WASSERFAHRZEUGE	1	28	9	1	28	9
	56	LUFTFahrzeuge	88	2494	861	116	5469	1956
	57	KRAFTFAHRZEUGE	7297	22546	7454	23719	51600	18410
	58	FAHRRAEDER	-	1	-	-	1	-
	59	SONSTIGE FAHRZEUGE	399	215	72	872	327	112
	69	SONSTIGE ENDERZEUGNISSE	1538	4596	1558	10582	23079	8224
		ZUSAMMEN	143278	292548	98162	348561	610474	215742
		FERTIGWAREN IICA-IICB	724811	383460	128496	1582984	792048	279661
		GEWERBL. WIRTSCHAFT IIA-IICB	1459066	424890	142495	3356824	881307	311406
III	AUSSERDEM							
	01	RUECKWAREN	3	97	33	4	98	33
	02	ERSATZLIEFERUNGEN	268	1095	368	1929	3250	1149
		INSGESAMT	1746189	444643	149086	3685743	908423	320713
		DARUNTER						
		EIGENVEREDELUNG	18756	20492	6839	37656	42440	14970
		LOHNVEREDELUNG	29	774	264	103	1021	355
		PASSIVE VEREDELUNG	288	1110	371	703	2326	824
	I N D I E N							
		E I N F U H R						
IA	LEBENDE TIERE							
	04	SONSTIGE LEBENDE TIERE	13	124	42	18	201	72
		ZUSAMMEN	13	124	42	18	201	72
IB	NAHRUNGSMITTEL TIER URSPR							
	01	MILCH	1	1	-	1	1	-
	04	FLEISCH UND FLEISCHWAREN	218	181	61	897	846	306
	05	DAERME	23	51	17	25	56	18
	06	FISCHE UND FISCHZUBEREITUNGEN	206	401	137	713	1576	575
		ZUSAMMEN	448	634	215	1636	2479	899
IC	NAHRUNGSMITTEL PFL URSPR							
	07	REIS	490	90	28	663	140	45
	08	MUELLEREIERZEUGNISSE	3	1	-	25	7	2
	10	NICHTOELHALTIGE SAEMEREIEN	646	273	90	7315	789	280
	11	HUELSENFRUECHTE ZUR ERNAEHRUNG	6	2	-	96	23	7
	12	HUELSENFR ZUR VIEHFUETTERUNG	6	2	1	4028	187	71
	16	GEMUESE SONST KUECHENGEWAECHSE	586	501	167	2796	1105	393
	17	OBST AUSSER SUEDFRUECHTEN	1471	563	190	2071	805	279
	18	SUEDFRUECHTE	3659	5535	1855	5759	8250	2856
	19	GEMUESE OBSTKONSERV FRUCHTSAFT	2890	949	315	5064	1587	550
	20	KAKAO ROH	1756	1194	401	4815	3006	1069
	22	GEWUERZE	5432	2238	749	11319	4697	1662
	24	OELFRUECHTE ZUR ERNAEHRUNG	14923	3512	1188	29940	7133	2517
	25	PFLANZL DELE U FETTE Z ERNAEHR	680	532	178	1621	1110	393
	26	MARGARINE U AEHNL SPEISEFETTE	198	119	39	206	121	40
	27	DELKUCHEN	275918	8869	3016	1397010	49081	17996
	29	SONST ABFALLERZEUGN VIEHFUETT	452535	8313	2825	910552	19067	6843
	31	SONST PFLANZL NAHRUNGSMITTEL	77	52	17	231	122	42
	32	LEB PFLANZEN ZIERGAERT ERZEUGN	2782	2152	716	4826	3285	1131
		ZUSAMMEN	764058	34897	11775	2388337	100515	36176
ID	GENUSSMITTEL							
	02	KAFFEE	19232	17082	5686	34346	29349	10209
	03	TEE	27834	27187	9053	61795	55893	19620
	04	ROHTABAK	2788	2376	794	6253	5212	1844
	05	TABAKERZEUGNISSE	11	16	6	18	33	13
	07	BRANNTWEIN	8	2	1	18	8	4
		ZUSAMMEN	49873	46663	15540	102430	90495	31690
		ERNAEHRUNGSWIRTSCHAFT IA-ID	814392	82318	27572	2492421	193690	68837
IIA	ROHSTOFFE							
	01	ABFALLSEIDE SEIDENGEHAEUSE	9	13	4	19	62	22
	03	WOLLE AND TIERHAARE REISSWOLLE	28	88	28	57	137	45
	04	BAUMWOLLE REISSBAUMWOLLE ABF	6122	3086	1056	14881	6611	2353
	05	FLACHS HANF JUTE UND DGL	159	16	6	159	16	6
	06	ABF V GESPINSTWAREN LUMPEN	7	13	4	10	16	5
	07	FELLE ZU PELZWERK ROH	3	45	15	16	140	50
	08	ANDERE FELLE UND HAEUETE	1	1	-	1	18	6
	11	BAU UND NUTZHOLZ RUNDHOLZ	41	13	5	195	62	23
	12	PFLANZL STOFFE Z FAERB OD GERB	235	56	18	380	91	31

SPEZIALHANDEL NACH LAENDERN

NR. DER SYSTEMATIK	WARENBENENNUNG	JULI/DEZEMBER 1984			JANUAR/DEZEMBER 1984		
		DT=100 KG	1000 DM	1000 \$	DT=100 KG	1000 DM	1000 \$
NOCH I N D I E N EINFUHR							
14	ROHGUMMEN SCHELLACK BALSAME	4932	5268	1754	11966	9819	3442
15	DELFRUECHTE FUER TECHN OELE	248	23	8	248	23	8
16	STEINKOEHLE EINSCHL PRESSKOEHLE	-	-	-	83	3	1
19	EISENERZE	10074	86	28	10164	162	57
22	KUPFERERZE UND KIESABBRAENDE	95510	5504	1821	95510	5504	1821
28	SONSTIGE ERZE UND METALLASCHEN	70890	2591	910	442698	7681	2818
32	SONSTIGE STEINE UND ERDEN	189247	8643	2913	355872	16261	5738
34	SONST ROHSTOFFE F CHEM ERZEUGN	63508	13762	4600	101591	20339	7032
36	PFLANZL FLECHT U POLSTERSTOFFE	787	178	59	1624	414	145
37	EDELST SCHMUCKST PERLEN ROH	6	177	57	35	582	208
38	SONST ROHSTOFFE AUCH ABFAELLE	15916	2650	888	29184	4955	1747
	ZUSAMMEN	457723	42213	14174	1064693	72899	25556
IIB HALBWAREN							
02	REYON SYNTHET FAEDEN AUCH GEZW	3	12	4	3	12	4
03	GESPINSTE A ZELLW SYNTH FASER	140	87	29	140	87	29
05	GESPINSTE AUS BAUMWOLLE	5309	4586	1558	12011	9435	3350
06	GESPINSTE A FLACHS HANF JUTE	17210	3880	1300	35159	7691	2720
07	BAU UND NUTZHOLZ SCHNITTHOLZ	570	361	121	928	579	200
09	KAUTSCHUK BEARBEITET	20	5	2	20	5	2
12	SONST MINERALISCHE BAUSTOFFE	17228	598	203	25657	921	322
14	ALTEISEN SCHROTT	-	-	-	-	1	-
15	FERROLEGIERUNGEN	-	-	-	67341	9572	3497
16	EISENHALBZEUG	532	3150	1046	747	4570	1552
17	ALUMINIUM ROH AUCH LEGIERUNGEN	-	-	-	59	17	7
18	KUPFER ROH AUCH LEGIERUNGEN	-	-	-	105	28	11
22	ZINK ROH AUCH LEGIERUNGEN	-	-	-	2	1	-
24	FETTSAEUREN PARAFFIN VASELIN	136	68	22	692	378	138
25	SONST TECHNISCHE FETTE U OELE	10093	3443	1124	28102	9913	3474
33	STICKSTOFF A N G DUENGMITTEL	-	-	-	1	1	-
35	SONSTIGE CHEMISCHE HALBWAREN	14208	1423	480	26582	2481	866
38	SONSTIGE HALBWAREN	7	703	240	14	864	299
	ZUSAMMEN	65456	18316	6129	197563	46556	16471
IICA VORERZEUGNISSE							
01	GEWEBE A SEIDE REYON SYNTH FAD	1671	20115	6756	5177	41438	14623
02	GEWEBE A ZELLWOLLE SYNTH FASER	95	81	27	96	86	28
03	GEWEBE A WOLLE U AND TIERHAAR	35101	145147	48535	77488	295088	103776
04	GEWEBE AUS BAUMWOLLE	19667	22827	7659	63700	64173	22949
05	GEWEBE AUS FLACHS HANF JUTE	13315	5249	1757	30355	10978	3873
06	LEDER	8287	50634	17070	18833	110697	39261
07	FELLE ZU PELZWERK BEARBEITET	6	29	10	6	29	10
08	PAPIER UND PAPPE	4	5	2	6	9	3
09	FURNIERE SPERRHOLZ U DGL	1110	1257	421	1906	2830	1004
10	STEINZEUG TON PORZELLANERZEUGN	-	20	6	-	28	9
12	KUNSTSTOFFE	1616	584	201	2481	928	330
13	TEERFARBSTOFFE	1991	3647	1230	4384	7528	2654
14	SONST FARBSTOFFE FARBEN LACKE	595	279	92	898	355	120
17	SONST CHEMISCHE VORERZEUGNISSE	3621	4478	1513	8438	11051	3950
19	STAHLROEHREN	-	1	-	5	187	68
20	STAB UND FORMEISEN	41	10	3	65	180	66
24	SCHMIEDE GUSS SCHMIEDESTUECKE	37	21	6	42	24	7
25	STANGEN BLECHE USW KUPFER	81	18	6	86	22	7
27	STANGEN BLECHE USW AND UNEDL M	-	-	-	3	8	3
30	EDELST SCHMUCKST PERLEN BEARB	5	27794	9319	12	58666	20720
31	SONSTIGE VORERZEUGNISSE	295	695	234	410	1078	376
	ZUSAMMEN	87538	282891	94847	214391	605383	213837
IICB ENDERZEUGNISSE							
01	STRICKWAREN SEIDE CHEMIEFASERN	69	443	150	336	1119	397
02	STRICKWAREN WOLLE U AND TIERH	31	221	72	39	255	84
03	STRICKWAREN AUS BAUMWOLLE	2084	8042	2725	8728	34588	12578
04	SONST KLEIDUNG SEIDE CHEMIEFAS	788	6327	2125	1707	12101	4245
05	SONST KLEIDUNG WOLLE AND TIERH	25	105	36	29	135	48
06	SONST KLEIDUNG AUS BAUMWOLLE	21106	80049	26993	51715	211842	75782
07	SONST KLEIDUNG FLACHS HANF USW	41	691	229	105	1298	456
08	HUETE	2	5	2	2	9	3
09	SONSTIGE SPINNSTOFFWAREN	161	282	95	339	778	282
10	PELZWAREN	236	2827	961	325	3825	1324
11	SCHUHE AUS LEDER	2334	17792	5988	7785	42298	15075
12	ANDERE LEDERWAREN	7877	32589	10971	20494	74310	26409
13	PAPIERWAREN	49	136	44	93	239	80
14	BUECHER KARTEN NOTEN BILDER	140	374	126	230	606	212
15	HOLZWAREN	1200	1336	442	2154	2404	834
16	KAUTSCHUKWAREN	1518	763	233	3419	1751	632
17	STEINWAREN	1970	764	255	2406	1549	546
18	STEINZEUG PORZELLAN U AE WAREN	93	55	18	101	79	27
19	GLASWAREN	4421	3801	1268	8209	6706	2334
20	MESSERSCHMIEDEWAREN	216	340	114	330	605	212
21	WERKZEUGE LANDWIRTSCH GERAETE	6005	4549	1520	14474	11262	4002
22	SONSTIGE EISENWAREN	2726	1914	641	5281	3418	1197
23	WAREN A KUPFER U KUPFERLEGIER	3280	5896	1971	5032	8902	3081
24	EDELMETALLW VERGOLD VERSILB W	1044	3426	1139	1640	4996	1730
25	SONST WAREN A UNEDLEN METALLEN	762	1838	615	1268	3131	1092
26	WERKZEUGMASCHINEN WALZWERKSANL	1130	681	231	2077	1214	425
27	TEXTIL LEDERINDUSTRIEMASCHINEN	73	552	186	82	698	241
28	LANDMASCHINEN U ACKERSCHLEPPER	18	7	2	50	23	7
30	KRAFTMASCHINEN	764	552	189	1177	1095	390
31	PUMPEN DRUCKLUFTMASCHINEN	384	2224	752	793	4879	1734
32	FOERDERMITTEL	-	1	-	336	130	48
33	PAPIER UND DRUCKMASCHINEN	115	56	18	116	57	18
34	BUEROMASCHINEN	12	228	76	18	339	118
35	NAHRUNGSMITTEL INDUSTRIEMASCHIN	68	41	15	169	149	53

SPEZIALHANDEL NACH LAENDERN

NR. DER SYSTEMATIK	WARENBENENNUNG	JULI/DEZEMBER 1984			JANUAR/DEZEMBER 1984		
		DT=100 KG	1000 DM	1000 \$	DT=100 KG	1000 DM	1000 \$
NOCH	I N D I E N	EINFUHR					
36	SONSTIGE MASCHINEN	1148	2812	945	2059	4447	1550
41	ELEKTROTECHNISCHE ERZEUGNISSE	408	2845	947	1843	8224	2965
42	UHREN	1	7	2	2	15	4
43	FEINMECHAN U OPTISCHE ERZEUGN	135	1022	342	281	1885	662
44	WACHSWAREN UND SEIFEN	5	6	2	34	20	6
45	WAREN AUS KUNSTSTOFFEN	56	113	38	89	194	68
46	SPIELFILME BEL FILME PLATTEN	-	5	2	-	6	3
48	BLEISTIFTE U CHEM BUEROBEDARF	-	-	-	56	8	3
49	PHARMAZEUTISCHE ERZEUGNISSE	1115	3131	1057	2339	5755	2037
50	KOSMETISCHE ERZEUGNISSE	17	55	18	46	95	33
51	SONSTIGE CHEMISCHE ERZEUGNISSE	67	111	38	220	288	107
52	MUSIKINSTRUMENTE	55	111	35	82	165	55
53	KINDERSPIELZEUG CHRISTBAUMSCHM	189	383	121	348	555	193
56	LUFTFAHRZEUGE	72	1302	444	149	2614	924
57	KRAFTFAHRZEUGE	2902	8079	2707	4599	11799	4077
58	FAHRRADER	1820	1437	479	3710	2927	1033
59	SONSTIGE FAHRZEUGE	-	-	-	2	2	1
69	SONSTIGE ENDERZEUGNISSE	667	3479	1168	1269	6980	2466
	ZUSAMMEN	69399	203705	68547	158157	482769	171883
	FERTIGWAREN IICA-IICB	156937	486596	163394	372548	1088152	385720
	GEWERBL. WIRTSCHAFT IIA-IICB	680116	547125	183697	1634804	1207607	427749
III	AUSSERDEM						
01	RUECKWAREN	1299	11840	3909	2860	20411	7115
02	ERSATZLIEFERUNGEN	2	5	2	2	9	3
	INSGESAMT	1495809	641288	215180	4130087	1421717	503704
	DARUNTER						
	EIGENVEREDELUNG	8504	8413	2810	22689	20359	7244
	LOHNVEREDELUNG	5093	5285	1760	6202	7606	2616
	PASSIVE VEREDELUNG	288	572	189	303	779	266
	A U S F U H R						
IA	LEBENDE TIERE						
04	SONSTIGE LEBENDE TIERE	-	-	-	-	1	-
	ZUSAMMEN	-	-	-	-	1	-
IB	NAHRUNGSMITTEL TIER URSPR						
01	MILCH	85507	19564	6552	297916	68052	24281
02	BUTTER	1023	742	239	2543	2550	907
03	KAESE	41	43	15	72	83	28
04	FLEISCH UND FLEISCHWAREN	47	38	12	199	90	32
06	FISCHE UND FISCHZUBEREITUNGEN	7	7	2	11	11	4
08	SCHMALZ TALG TIER OELE FETTE	-	1	-	-	1	-
09	EIER EIWEISS EIGELB	2	2	1	4	8	3
	ZUSAMMEN	86627	20397	6821	300746	70795	25255
IC	NAHRUNGSMITTEL PFL URSPR						
08	MJELLEREIERZEUGNISSE	23	2	1	77	8	4
19	GEMUESE OBSTKONSERV FRUCHTSAFT	605	413	133	634	424	137
21	KAKAOERZEUGNISSE	1	1	-	1	1	-
22	GEWUERZE	15	13	5	48	39	15
23	ZUCKER	2083	267	89	5099	593	210
25	PFLANZL OELE U FETTE Z ERNAEHR	189006	38566	12886	296106	61504	21701
31	SONST PFLANZL NAHRUNGSMITTEL	1155	628	210	1773	1033	359
32	LEB PFLANZEN ZIERGAERT ERZEUGN	-	1	-	-	1	-
	ZUSAMMEN	192888	39891	13324	303738	63603	22426
ID	GENUSSMITTEL						
01	HOPFEN	62	159	54	85	190	65
02	KAFFEE	14	17	6	15	18	7
06	BIER	595	95	32	1435	225	78
07	BRANNTWEIN	1	1	-	13	8	3
08	WEIN	64	33	13	101	53	20
	ZUSAMMEN	736	305	105	1649	494	173
	ERNAEHRUNGSWIRTSCHAFT IA-ID	280251	60593	20250	606132	134893	47854
IIA	ROHSTOFFE						
02	ZELLWOLLE SYNTHET FASERN U ABF	204	115	37	462	246	85
03	WOLLE AND TIERHAARE REISSWOLLE	111	219	76	113	225	78
06	ABF V GESPINSTWAREN LUMPEN	8375	704	232	17751	1452	512
07	FELLE ZU PELZWERK ROH	16	25	9	18	64	23
11	BAU UND NUTZHOLZ RUNDHOLZ	830	41	14	1195	58	21
14	ROHGUMMEN SCHELLACK BALSAME	535	103	34	736	189	66
21	MANGANERZE	2	1	-	2	1	-
27	SCHWEFELKIES	197	27	10	257	35	13
28	SONSTIGE ERZE UND METALLASCHEN	16498	3530	1178	33754	7128	2493
30	SPEISE UND INDUSTRIESALZ	10	2	1	12	4	1
32	SONSTIGE STEINE UND ERDEN	7748	1935	652	9940	2731	940
34	SONST ROHSTOFFE F CHEM ERZEUGN	550	224	76	1110	434	154
37	EDELST SCHMUCKST PERLEN ROH	56	3182	1072	122	5122	1791
38	SONST ROHSTOFFE AUCH ABFAELLE	2251	122	41	5898	226	79
	ZUSAMMEN	37383	10230	3432	71370	17915	6256
IIB	HALBWAREN						
02	REYON SYNTHET FAEDEN AUCH GEZW	2307	2366	781	4873	4620	1616
03	GESPINSTE A ZELLW SYNTH FASER	-	1	-	12	11	4
04	GESPINSTE WOLLE U AND TIERHAAR	30	55	18	30	55	18
06	GESPINSTE A FLACHS HANF JUTE	1	8	3	1	11	4
08	HOLZMASSE ZELLSTOFF	127	24	8	687	128	46
09	KAUTSCHUK BEARBEITET	439	588	191	679	985	336
10	GLASMASSE ROHGLAS	97	178	58	1336	751	270

SPEZIALHANDEL NACH LAENDERN

NR. DER SYSTEMATIK	WARENBENENNUNG	JULI/DEZEMBER 1984			JANUAR/DEZEMBER 1984		
		DT*100 KG	1000 DM	1000 \$	DT*100 KG	1000 DM	1000 \$
NOCH	I N D I E N						
	AUSFUHR						
12	SONST MINERALISCHE BAUSTOFFE	951	741	248	10865	4211	1547
13	ROEISEN	-	-	-	3	3	1
14	ALTEISEN SCHROTT	489073	13696	4554	1681309	42920	15575
15	FERROLEGIERUNGEN	32098	9551	3223	60063	17368	6155
16	EISENHALBZEUG	121191	8666	2975	239859	16622	5961
17	ALUMINIUM ROH AUCH LEGIERUNGEN	1	2	-	2	3	-
18	KUPFER ROH AUCH LEGIERUNGEN	20623	5741	1924	44665	12668	4480
19	NICKEL ROH AUCH LEGIERUNGEN	437	157	54	438	160	55
20	BLEI ROH AUCH LEGIERUNGEN	1793	208	73	2572	313	110
22	ZINK ROH AUCH LEGIERUNGEN	804	264	89	4227	1254	454
23	SONST UNEDLE METALLE ROH	443	1712	575	641	2631	917
24	FETTSAEUREN PARAFFIN VASELIN	2239	757	254	7633	2790	1007
25	SONST TECHNISCHE FETTE U OELE	1293	351	114	5247	1277	464
26	KOKS	-	-	-	14	2	1
27	RUECKST D ERDOEL U TEERDESTILL	49819	3563	1181	65105	4375	1489
28	KRAFTSTOFFE SCHMIEROELE ERDGAS	1377	587	195	9493	2723	990
29	TEER U TEERDESTILL ERZEUGNISSE	11839	2467	829	45231	8522	3094
30	AUFBEREITETE KALDUENGEMITTEL	270000	13870	4708	322500	16204	5607
33	STICKSTOFF A N G DUENGEMITTEL	363	35	12	363	35	12
35	SONSTIGE CHEMISCHE HALBWAREN	43922	9674	3239	63088	13595	4698
37	GOLD FUER GEWERBLICHE ZWECKE	-	32	11	-	34	12
38	SONSTIGE HALBWAREN	180	30	10	195	34	11
	ZUSAMMEN	1051447	75324	25327	2571131	154305	54934
IICA	VORERZEUGNISSE						
01	GEWEBE A SEIDE REYON SYNTH FAD	75	266	89	310	627	221
02	GEWEBE A ZELLWOLLE SYNTH FASER	164	1979	659	333	3964	1390
03	GEWEBE A WOLLE U AND TIERHAAR	5	75	24	6	91	30
04	GEWEBE AUS BAUMWOLLE	22	63	20	55	126	42
05	GEWEBE AUS FLACHS HANF JUTE	38	79	27	79	168	59
06	LEDER	40	26	9	65	33	12
08	PAPIER UND PAPPE	25112	7653	2568	50611	14895	5258
09	FURNIERE SPERRHOLZ U DGL	212	111	36	593	315	114
10	STEINZEUG TON PORZELLANERZEUGN	527	2740	933	866	3660	1272
11	GLAS	2366	1742	589	7550	3683	1303
12	KUNSTSTOFFE	51585	23542	7884	85340	40188	14043
13	TEERFARBSTOFFE	1670	5407	1813	3460	10706	3780
14	SONST FARBSTOFFE FARBEN LACKE	10922	5112	1688	15618	8193	2832
15	DEXTRINE GELATINE UND LEIME	151	195	65	324	422	150
16	SPRENGSTOFFE SCHIESSBED ZUENDW	23	72	23	75	196	69
17	SONST CHEMISCHE VORERZEUGNISSE	2303585	161364	53795	3930770	296362	103983
18	GUSSROEHREN	4	3	1	4	3	1
19	STAHLROEHREN	48312	18961	6303	91180	29137	10046
20	STAB UND FORMEISEN	69303	11561	3890	178995	24825	8790
21	BLECH AUS EISEN	1532297	135239	45351	3023944	260291	91641
22	DRAHT AUS EISEN	57037	6652	2222	104322	12174	4246
23	EISENBAHNOBERBAUMATERIAL	-	-	-	709	93	36
24	SCHMIEDEB GUSS SCHMIEDESTUECKE	2131	881	294	3804	1903	678
25	STANGEN BLECHE USW KUPFER	17793	9881	3263	20196	12317	4168
26	STANGEN BLECHE USW ALUMINIUM	1623	1705	567	2755	2802	969
27	STANGEN BLECHE USW AND UNEDL M	518	6462	2228	1879	9044	3182
28	STANGEN BLECHE USW EDELMETALLE	1	290	97	6	916	329
30	EDELST SCHMUCKST PERLEN BEARB	-	272	89	5	351	118
31	SONSTIGE VORERZEUGNISSE	400	318	106	671	498	172
	ZUSAMMEN	4125916	402651	134633	7524525	737983	258934
IICB	ENDERZEUGNISSE						
01	STRICKWAREN SEIDE CHEMIEFASERN	-	8	2	2	33	12
02	STRICKWAREN WOLLE U AND TIERH	-	18	6	-	21	7
03	STRICKWAREN AUS BAUMWOLLE	-	1	-	-	5	1
04	SONST KLEIDUNG SEIDE CHEMIEFAS	1	9	2	3	54	19
05	SONST KLEIDUNG WOLLE AND TIERH	-	1	-	-	1	-
06	SONST KLEIDUNG AUS BAUMWOLLE	1	3	1	1	4	2
07	SONST KLEIDUNG FLACHS HANF USW	1	12	4	1	16	5
08	HUETE	-	-	-	3	12	5
09	SONSTIGE SPINNSTOFFWAREN	639	1390	464	1853	3337	1193
10	PELZWAREN	-	2	-	-	2	-
11	SCHUHE AUS LEDER	6	11	3	9	25	8
12	ANDERE LEDERWAREN	-	6	1	7	55	19
13	PAPIERWAREN	2439	1874	627	5045	3809	1342
14	BUECHER KARTEN NOTEN BILDER	993	3713	1241	2006	7686	2715
15	HOLZWAREN	376	652	216	418	972	338
16	KAUTSCHUKWAREN	11682	12114	4129	13483	14296	4925
17	STEINWAREN	3462	2326	780	5433	4089	1435
18	STEINZEUG PORZELLAN U AE WAREN	2889	2445	815	4441	3863	1335
19	GLASWAREN	899	1839	623	1305	3343	1177
20	MESSERSCHMIEDEWAREN	-	3	1	1	11	4
21	WERKZEUGE LANDWIRTSCH GERAETE	1037	2380	795	2195	5584	1986
22	SONSTIGE EISENWAREN	148925	35534	12024	202500	68401	24088
23	WAREN A KUPFER U KUPFERLEGIER	1612	2813	932	2575	4731	1638
24	EDELMETALLW VERGOLD VERSILB W	-	175	59	-	240	82
25	SONST WAREN A UNEDLEN METALLEN	1913	4023	1354	5669	10659	3813
26	WERKZEUGMASCHINEN WALZWERKSANL	28430	81999	27065	58846	157493	54993
27	TEXTIL LEIDERINDUSTRIEMASCHINEN	14535	40890	13721	23987	75623	26695
28	LANDMASCHINEN U ACKERSCHLEPPER	2013	4475	1507	2435	5960	2057
30	KRAFTMASCHINEN	8085	45310	15156	17223	89980	31775
31	PUMPEN DRUCKLUFTMASCHINEN	6318	35879	11972	24964	96385	34309
32	FOERDERMITTEL	5334	12353	4144	14298	26752	9467
33	PAPIER UND DRUCKMASCHINEN	6001	20355	6773	9747	33221	11581
34	BUEROMASCHINEN	170	4943	1651	385	12390	4376
35	NAHRUNGSMITTELINDUSTRIEMASCHIN	719	3539	1172	1043	5710	1971
36	SONSTIGE MASCHINEN	58378	151856	51028	128100	316490	111991
41	ELEKTROTECHNISCHE ERZEUGNISSE	27912	180461	60333	44688	282290	98017

SPEZIALHANDEL NACH LAENDERN

NR. DER SYSTEMATIK	WARENBENENNUNG	JULI/DEZEMBER 1984			JANUAR/DEZEMBER 1984		
		DT*100 KG	1000 DM	1000 \$	DT*100 KG	1000 DM	1000 \$
NOCH I N D I E N							
	AUSFUHR						
42	UHREN	216	2158	725	383	4096	1442
43	FEINMECHAN U OPTISCHE ERZEUGN	1580	25239	8508	3293	56611	20100
44	WACHSWAREN UND SEIFEN	2	4	1	2	4	1
45	WAREN AUS KUNSTSTOFFEN	562	2492	832	1404	5058	1785
46	SPIELFILME BEL FILME PLATTEN	-	25	9	2	42	14
47	PHOTOCHEMISCHE ERZEUGNISSE	881	1569	523	2633	3633	1288
48	BLEISTIFTE U CHEM BUEROBEDARF	80	163	54	131	314	109
49	PHARMAZEUTISCHE ERZEUGNISSE	3940	24765	8269	7411	47946	16858
50	KOSMETISCHE ERZEUGNISSE	68	801	268	74	807	270
51	SONSTIGE CHEMISCHE ERZEUGNISSE	69230	23259	7839	127282	42903	15144
52	MUSIKINSTRUMENTE	1	15	5	1	29	9
53	KINDERSPIELZEUG CHRISTBAUMSCHM	6	5	1	7	7	1
55	WASSERFAHRZEUGE	14	94	31	26	179	63
56	LUFTFAHRZEUGE	94	14164	4608	106	17089	5700
57	KRAFTFAHRZEUGE	10880	27861	9260	31839	79564	28298
58	FAHRRADER	592	1830	619	1548	3841	1354
59	SONSTIGE FAHRZEUGE	500	723	238	1549	1879	664
69	SONSTIGE ENDERZEUGNISSE	24842	37754	12569	34378	65159	22668
	ZUSAMMEN	448258	815933	272960	784735	1562704	549149
	FERTIGWAREN IICA-IICB	4574174	1218584	407893	8309260	2300687	808083
	GEWERBL. WIRTSCHAFT IIA-IICB	5663004	1304138	436352	10951761	2472907	869273
III AUSSERDEM							
01	RUECKWAREN	36	2251	760	74	6645	2385
02	ERSATZLIEFERUNGEN	766	4328	1456	1988	7348	2577
	INSGESAMT	5944057	1371310	458818	11559955	2621793	922089
	DARUNTER						
	EIGENVEREDELUNG	21771	30743	10112	156458	74870	26793
	LOHNVEREDELUNG	687	3275	1108	2054	4622	1605
	PASSIVE VEREDELUNG	139	145	48	159	230	80
B A N G L A D E S C H							
E I N F U H R							
IB NAHRUNGSMITTEL TIER URSPR							
04	FLEISCH UND FLEISCHWAREN	835	783	263	1508	1454	513
05	DAERME	3	5	2	3	5	2
06	FISCHE UND FISCHZUBEREITUNGEN	3010	9429	3109	4263	13493	4610
	ZUSAMMEN	3848	10217	3374	5774	14952	5125
IC NAHRUNGSMITTEL PFL URSPR							
22	GEWUERZE	3	8	3	4	9	3
27	DELKUCHEN	-	-	-	3510	131	47
	ZUSAMMEN	3	8	3	3514	140	50
ID GENUSSMITTEL							
03	TEE	625	448	150	3193	2060	744
04	ROHTABAK	198	127	41	1052	771	287
	ZUSAMMEN	823	575	191	4245	2831	1031
	ERNAERHUNGSWIRTSCHAFT IA-ID	4674	10800	3568	13533	17923	6206
IIA ROHSTOFFE							
04	BAUMWOLLE REISSBAUMWOLLE ABF	212	29	10	212	29	10
05	FLACHS HANF JUTE UND DGL	17722	3030	1014	41008	6006	2118
08	ANDERE FELLE UND HAEUTE	5	64	21	21	85	28
34	SONST ROHSTOFFE F CHEM ERZEUGN	692	39	13	1804	84	30
38	SONST ROHSTOFFE AUCH ABFAELLE	142	9	3	142	9	3
	ZUSAMMEN	18773	3171	1061	42887	6213	2189
IIB HALBWAREN							
06	GESPINSTE A FLACHS HANF JUTE	21291	5968	1985	34377	9094	3139
24	FETTSAEUREN PARAFFIN VASELIN	30	31	10	30	31	10
	ZUSAMMEN	21321	5999	1995	34407	9125	3149
IICA VORERZEUGNISSE							
03	GEWEBE A WOLLE U AND TIERHAAR	-	-	-	7	32	13
04	GEWEBE AUS BAUMWOLLE	-	-	-	1	7	3
05	GEWEBE AUS FLACHS HANF JUTE	39097	10493	3486	71201	17001	5900
06	LEDER	839	4407	1466	1350	6309	2171
12	KUNSTSTOFFE	-	-	-	133	33	12
31	SONSTIGE VORERZEUGNISSE	4	14	5	9	19	7
	ZUSAMMEN	39940	14914	4957	72701	23401	8106
IICB ENDERZEUGNISSE							
01	STRICKWAREN SEIDE CHEMIEFASERN	7	9	3	7	9	3
03	STRICKWAREN AUS BAUMWOLLE	1	3	1	17	52	19
04	SONST KLEIDUNG SEIDE CHEMIEFAS	2612	9197	3072	3940	12258	4199
06	SONST KLEIDUNG AUS BAUMWOLLE	154	384	127	158	406	135
07	SONST KLEIDUNG FLACHS HANF USW	5	2	1	5	2	1
09	SONSTIGE SPINNSTOFFWAREN	32	43	15	56	92	35
12	ANDERE LEDERWAREN	304	327	107	536	526	182
14	BUECHER KARTEN NOTEN BILDER	5	28	10	8	45	17
15	HOLZWAREN	88	17	6	188	30	11
18	STEINZEUG PORZELLAN U AE WAREN	3	2	1	43	13	5
20	MESSERSCHMIEDEWAREN	-	-	-	21	31	11
22	SONSTIGE EISENWAREN	-	-	-	43	45	16
33	PAPIER UND DRUCKMASCHINEN	2	9	3	2	9	3
41	ELEKTROTECHNISCHE ERZEUGNISSE	1	72	23	31	123	42
49	PHARMAZEUTISCHE ERZEUGNISSE	2	4	1	2	4	1
52	MUSIKINSTRUMENTE	2	2	1	2	3	1

SPEZIALHANDEL NACH LAENDERN

NR. DER SYSTEMATIK	WARENBENENNUNG	JULI/DEZEMBER 1984			JANUAR/DEZEMBER 1984		
		DT*100 KG	1000 DM	1000 \$	DT*100 KG	1000 DM	1000 \$
NOCH	B A N G L A D E S C H	EINFUHR					
53	KINDERSPIELZEUG CHRISTBAUMSCHM	10	35	11	47	83	29
69	SONSTIGE ENDERZEUGNISSE	176	194	63	497	376	131
	ZUSAMMEN	3404	10328	3445	5603	14107	4841
	FERTIGWAREN IICA-IICB	43344	25242	8402	78304	37508	12947
	GEWERBL. WIRTSCHAFT IIA-IICB	83438	34412	11458	155598	52846	18285
111	AUSSERDEM						
01	RUECKWAREN	29	329	110	45	395	135
02	ERSATZLIEFERUNGEN	5	5	2	5	5	2
	INSGESAMT	88146	45546	15138	169181	71169	24628
	DARUNTER						
	EIGENVEREDELUNG	5888	1364	444	10849	2344	802
	LOHNVEREDELUNG	3	80	26	33	130	44
	A U S F U H R						
IC	NAHRUNGSMITTEL PFL URSPR						
01	WEIZEN	-	-	-	249397	13757	4901
21	KAKADERZEUGNISSE	15	9	3	15	9	3
23	ZUCKER	395365	21189	6955	403517	22230	7338
25	PFLANZL OELE U FETTE Z ERNAEHR	-	-	-	6999	1622	604
27	OELKUCHEN	-	-	-	4	3	1
31	SONST PFLANZL NAHRUNGSMITTEL	82	50	17	85	55	19
	ZUSAMMEN	395462	21248	6975	660017	37676	12866
ID	GENUSSMITTEL						
06	BIER	654	101	33	1349	211	74
08	WEIN	33	22	7	72	40	14
	ZUSAMMEN	687	123	40	1421	251	88
	ERNAEHRUNGSWIRTSCHAFT IA-ID	396149	21371	7015	661438	37927	12954
IIA	ROHSTOFFE						
06	ABF V GESPINSTWAREN LUMPEN	84	9	3	342	35	13
14	ROHGUMMEN SCHELLACK BALSAME	61	33	11	209	106	40
30	SPEISE UND INDUSTRIESALZ	179	15	5	216	24	9
32	SONSTIGE STEINE UND ERDEN	3224	118	39	6876	269	94
34	SONST ROHSTOFFE F CHEM ERZEUGN	1	2	-	156	15	5
38	SONST ROHSTOFFE AUCH ABFAELLE	-	-	-	-	8	3
	ZUSAMMEN	3549	177	58	7799	457	164
IIB	HALBWAREN						
02	REYON SYNTHET FAEDEN AUCH GEZW	6	24	8	46	83	30
09	KAUTSCHUK BEARBEITET	3	14	4	111	71	24
12	SONST MINERALISCHE BAUSTOFFE	121	218	74	121	218	74
14	ALTEISEN SCHROTT	1782092	57210	19188	2601546	76968	26546
15	FERROLEGIERUNGEN	200	37	12	200	37	12
16	EISENHALBZEUG	5959	410	137	54702	3445	1307
17	ALUMINIUM ROH AUCH LEGIERUNGEN	-	-	-	25	19	7
18	KUPFER ROH AUCH LEGIERUNGEN	71	35	12	91	50	17
19	NICKEL ROH AUCH LEGIERUNGEN	9	20	7	19	39	14
21	ZINN ROH AUCH LEGIERUNGEN	-	-	-	30	62	23
22	ZINK ROH AUCH LEGIERUNGEN	1	1	-	51	16	6
23	SONST UNEDLE METALLE ROH	-	1	-	45	118	45
24	FETTSAEUREN PARAFFIN VASELIN	283	89	27	2976	473	168
25	SONST TECHNISCHE FETTE U OELE	155	31	11	599	121	44
27	RUECKST D ERDOEL U TEERDESTILL	600	86	30	1590	180	66
28	KRAFTSTOFFE SCHMIEROLE ERDGAS	338	93	31	454	125	42
29	TEER U TEERDESTILL ERZEUGNISSE	-	-	-	56	24	9
30	AUFBEREITETE KALIDUENGEMITTEL	1	1	-	2	2	-
33	STICKSTOFF A N G DUENGEMITTEL	-	-	-	1	1	-
35	SONSTIGE CHEMISCHE HALBWAREN	22441	2583	875	41831	4462	1561
38	SONSTIGE HALBWAREN	15296	866	295	17209	977	337
	ZUSAMMEN	1827576	61719	20711	2721405	87491	30332
IICA	VORERZEUGNISSE						
01	GEWEBE A SEIDE REYON SYNTH FAD	21	8	3	22	10	3
02	GEWEBE A ZELLWOLLE SYNTH FASER	28	246	82	31	274	92
04	GEWEBE AUS BAUMWOLLE	6	28	10	13	50	19
05	GEWEBE AUS FLACHS HANF JUTE	4	3	1	4	4	1
08	PAPIER UND PAPPE	395	178	58	1199	257	87
09	FURNIERE SPERRHOLZ U DGL	1	1	-	1	1	-
10	STEINZEUG TON PORZELLANERZEUGN	10	17	5	27	45	15
11	GLAS	1163	147	49	1382	188	64
12	KUNSTSTOFFE	10115	3340	1120	23520	7727	2755
13	TEERFARBSTOFFE	1002	2146	723	2164	4901	1743
14	SONST FARBSTOFFE FARBEN LACKE	401	319	106	1405	692	245
15	DEXTRINE GELATINE UND LEIME	642	253	84	2623	766	273
16	SPRENGSTOFFE SCHIESSBED ZUENOW	80	55	19	81	59	20
17	SONST CHEMISCHE VORERZEUGNISSE	8567	2960	978	27584	8179	2919
19	STAHLROEHREN	195	88	30	2015	891	327
20	STAB UND FORMEISEN	145	64	22	645	182	66
21	BLECH AUS EISEN	16838	1573	536	88548	7512	2667
22	DRAHT AUS EISEN	3	2	1	6	5	2
25	STANGEN BLECHE USW KUPFER	200	90	32	831	523	194
26	STANGEN BLECHE USW ALUMINIUM	-	-	-	117	106	39
27	STANGEN BLECHE USW AND UNEDL M	1	13	4	30	41	14
31	SONSTIGE VORERZEUGNISSE	30	8	3	32	12	4
	ZUSAMMEN	39847	11539	3866	152280	32425	11549
IICB	ENDERZEUGNISSE						
01	STRICKWAREN SEIDE CHEMIEFASERN	-	2	-	-	9	1
03	STRICKWAREN AUS BAUMWOLLE	-	-	-	-	2	-

SPEZIALHANDEL NACH LAENDERN

NR. DER SYSTEMATIK	WARENBENENNUNG	JULI/DEZEMBER 1984			JANUAR/DEZEMBER 1984		
		DT*100 KG	1000 DM	1000 \$	DT*100 KG	1000 DM	1000 \$
NOCH	B A N G L A D E S C H	AUSFUHR					
04	SONST KLEIDUNG SEIDE CHEMIEFAS	-	4	-	-	8	-
05	SONST KLEIDUNG WOLLE AND TIERH	-	1	-	-	1	-
06	SONST KLEIDUNG AUS BAUMWOLLE	-	3	-	-	6	-
07	SONST KLEIDUNG FLACHS HANF USW	-	-	-	220	321	124
08	HUETE	-	1	-	-	1	-
09	SONSTIGE SPINNSTOFFWAREN	191	105	37	339	436	159
10	PELZWAREN	-	12	4	-	23	8
11	SCHUHE AUS LEDER	-	1	-	-	1	-
12	ANDERE LEDERWAREN	-	5	1	-	7	1
13	PAPIERWAREN	145	70	26	827	276	103
14	BUECHER KARTEN NOTEN BILDER	126	1036	338	128	1046	340
15	HOLZWAREN	12	31	10	20	42	13
16	KAUTSCHUKWAREN	83	139	46	133	246	87
18	STEINZEUG PORZELLAN U AE WAREN	-	-	-	-	1	-
19	GLASWAREN	172	165	56	202	230	79
20	MESSERSCHMIEDEWAREN	-	-	-	-	2	1
21	WERKZEUGE LANDWIRTSCH GERAETE	734	843	281	936	1074	366
22	SONSTIGE EISENWAREN	2666	1541	517	20894	3953	1399
23	WAREN A KUPFER U KUPFERLEGIER	-	-	-	3	8	3
24	EDELMETALLW VERGOLD VERSILB W	-	11	4	-	17	5
25	SONST WAREN A UNEDLEN METALLEN	186	223	73	870	766	271
26	WERKZEUGMASCHINEN WALZWERKSANL	149	549	181	382	1437	505
27	TEXTIL LEDERINDUSTRIEMASCHINEN	1717	3240	1098	7046	6010	2111
28	LANDMASCHINEN U ACKERSCHLEPPER	98	121	41	286	498	181
30	KRAFTMASCHINEN	9	803	282	492	3026	1090
31	PUMPEN DRUCKLUFTMASCHINEN	81	348	118	1304	3004	1076
32	FOERDERMITTEL	676	968	317	956	1695	595
33	PAPIER UND DRUCKMASCHINEN	645	1072	358	1734	4058	1459
34	BUEROMASCHINEN	257	550	190	278	628	219
35	NAHRUNGSMITTELINDUSTRIEMASCHIN	347	1071	349	497	1871	648
36	SONSTIGE MASCHINEN	728	2880	952	1274	4639	1612
41	ELEKTROTECHNISCHE ERZEUGNISSE	1777	9779	3266	4110	21543	7610
42	UHREN	-	3	1	-	12	3
43	FEINMECHAN U OPTISCHE ERZEUGN	169	1583	530	208	2388	827
45	WAREN AUS KUNSTSTOFFEN	152	299	97	733	669	230
47	PHOTOCHEMISCHE ERZEUGNISSE	196	410	135	636	720	249
48	BLEISTIFTE U CHEM BUEROBEDARF	-	6	1	8	30	9
49	PHARMAZEUTISCHE ERZEUGNISSE	1519	7684	2564	3162	15377	5409
50	KOSMETISCHE ERZEUGNISSE	-	-	-	-	2	1
51	SONSTIGE CHEMISCHE ERZEUGNISSE	12148	3595	1198	19853	6194	2153
53	KINDERSPIELZEUG CHRISTBAUMSCHM	-	1	-	-	1	-
55	WASSERFAHRZEUGE	-	-	-	6200	8049	2976
57	KRAFTFAHRZEUGE	6113	13027	4288	7262	17623	5976
59	SONSTIGE FAHRZEUGE	2	51	18	24	164	58
69	SONSTIGE ENDERZEUGNISSE	151	789	258	215	1055	354
	ZUSAMMEN	31229	53022	17635	81232	109165	38311
	FERTIGWAREN IICA-IICB	71076	64561	21501	233512	141594	49860
	GEWERBL. WIRTSCHAFT IIA-IICB	1902201	126457	42270	2962716	229542	80356
III	AUSSERDEM						
02	ERSATZLIEFERUNGEN	22	80	26	65	180	64
	INSGESAMT	2298372	147908	49311	3624219	267649	93374
	DARUNTER						
	EIGENVEREDELUNG	1676	1853	615	10887	5436	1941
	LOHNVEREDELUNG	6	43	14	6	46	15
M A L E D I V E N							
E I N F U H R							
IB	NAHRUNGSMITTEL TIER URSPR						
06	FISCHE UND FISCHZUBEREITUNGEN	798	546	182	798	546	182
	ZUSAMMEN	798	546	182	798	546	182
IC	NAHRUNGSMITTEL PFL URSPR						
31	SONST PFLANZL NAHRUNGSMITTEL	-	1	-	-	2	-
	ZUSAMMEN	-	1	-	-	2	-
	ERNAHRUNGSWIRTSCHAFT IA-ID	798	547	182	798	548	182
IIB	HALBWAREN						
38	SONSTIGE HALBWAREN	-	7	3	1	21	8
	ZUSAMMEN	-	7	3	1	21	8
IICB	ENDERZEUGNISSE						
65	WASSERFAHRZEUGE	95517	2873	961	95517	2873	961
69	SONSTIGE ENDERZEUGNISSE	-	2	1	-	5	2
	ZUSAMMEN	95517	2875	962	95517	2878	963
	FERTIGWAREN IICA-IICB	95517	2875	962	95517	2878	963
	GEWERBL. WIRTSCHAFT IIA-IICB	95517	2882	965	95518	2899	971
	INSGESAMT	96315	3429	1147	96316	3447	1153
A U S F U H R							
IB	NAHRUNGSMITTEL TIER URSPR						
02	BUTTER	-	-	-	-	1	-
03	KAESE	1	1	-	1	1	-
04	FLEISCH UND FLEISCHWAREN	-	-	-	4	2	-
	ZUSAMMEN	1	1	-	5	4	-
IC	NAHRUNGSMITTEL PFL URSPR						

SPEZIALHANDEL NACH LAENDERN

NR. DER SYSTEMATIK	WARENBENENNUNG	JULI/DEZEMBER 1984			JANUAR/DEZEMBER 1984		
		DT*100 KG	1000 DM	1000 \$	DT*100 KG	1000 DM	1000 \$
NOCH	M A L E D I V E N						
	AUSFUHR						
08	MJELLEREIERZEUGNISSE	9976	586	191	19952	1241	429
16	GEMUESE SONST KUECHENGEWAECHSE	-	-	-	14	3	-
17	OBST AUSSER SUEDFRUECHTEN	-	-	-	13	1	-
18	SUEDFRUECHTE	-	-	-	12	1	-
19	GEMUESE OBSTKONSERV FRUCHTSAFT	-	-	-	2	3	1
21	KAKAOERZEUGNISSE	2	2	-	2	2	-
31	SONST PFLANZL NAHRUNGSMITTEL	8	2	-	8	2	-
	ZUSAMMEN	9986	590	191	20003	1253	430
ID	GENUSSMITTEL						
02	KAFFEE	-	-	-	-	2	1
05	TABAKERZEUGNISSE	10	45	15	10	45	15
06	BIER	61	7	2	61	7	2
07	BRANNTWEIN	2	2	-	2	2	-
	ZUSAMMEN	73	54	17	73	56	18
	ERNAERHUNGSWIRTSCHAFT IA-ID	10060	645	208	20081	1313	448
IICA	VORERZEUGNISSE						
16	SPRENGSTOFFE SCHIESSBED ZUENDW	304	170	55	405	245	82
17	SONST CHEMISCHE VORERZEUGNISSE	2	6	2	2	8	3
	ZUSAMMEN	306	176	57	407	253	85
IICB	ENDERZEUGNISSE						
04	SONST KLEIDUNG SEIDE CHEMIEFAS	-	1	-	-	1	-
09	SONSTIGE SPINNSTOFFWAREN	-	9	2	1	14	3
12	ANDERE LEDERWAREN	-	-	-	-	2	-
13	PAPIERWAREN	-	-	-	3	1	-
14	BUECHER KARTEN NOTEN BILDER	3	13	4	6	33	13
15	HOLZWAREN	-	-	-	1	2	1
16	KAUTSCHUKWAREN	-	-	-	4	7	2
19	GLASWAREN	240	37	12	431	50	18
21	WERKZEUGE LANDWIRTSCH GERAETE	-	-	-	3	7	3
22	SONSTIGE EISENWAREN	1	19	6	5	21	7
25	SONST WAREN A UNEDLEN METALLEN	1	5	1	1	7	2
30	KRAFTMASCHINEN	3	6	2	5	12	4
31	PUMPEN DRUCKLUFTMASCHINEN	2	20	6	3	26	8
32	FOERDERMITTEL	-	12	4	-	12	4
35	NAHRUNGSMITTELINDUSTRIEMASCHIN	2	2	1	2	2	1
36	SONSTIGE MASCHINEN	-	3	1	1	23	9
41	ELEKTROTECHNISCHE ERZEUGNISSE	1	40	12	3	61	20
42	UHREN	-	6	2	-	6	2
43	FEINMECHAN U OPTISCHE ERZEUGN	1	34	11	4	90	33
45	WAREN AUS KUNSTSTOFFEN	4	3	1	16	10	3
47	PHOTOCHEMISCHE ERZEUGNISSE	-	-	-	4	18	6
49	PHARMAZEUTISCHE ERZEUGNISSE	-	1	-	1	5	1
51	SONSTIGE CHEMISCHE ERZEUGNISSE	7	5	2	8	6	3
53	KINDERSPIELZEUG CHRISTBAUMSCHM	-	1	-	-	2	-
57	KRAFTFAHRZEUGE	39	113	37	234	768	289
69	SONSTIGE ENDERZEUGNISSE	6	18	5	8	27	7
	ZUSAMMEN	310	348	109	744	1213	439
	FERTIGWAREN IICA-IICB	616	524	166	1151	1466	524
	GEWERBL. WIRTSCHAFT IIA-IICB	616	524	166	1151	1466	524
III	AUSSERDEM						
02	ERSATZLIEFERUNGEN	-	1	-	-	1	-
	INSGESAMT	10676	1170	374	21232	2780	972
	DARUNTER						
	EIGENVEREDELUNG	23	82	27	142	467	174
S R I	L A N K A						
	E I N F U H R						
IA	LEBENDE TIERE						
04	SONSTIGE LEBENDE TIERE	20	137	45	46	233	81
	ZUSAMMEN	20	137	45	46	233	81
IB	NAHRUNGSMITTEL TIER URSPR						
06	FISCHE UND FISCHZUBEREITUNGEN	16	306	99	33	558	193
	ZUSAMMEN	16	306	99	33	558	193
IC	NAHRUNGSMITTEL PFL URSPR						
07	REIS	2	1	-	2	1	-
17	OBST AUSSER SUEDFRUECHTEN	163	49	17	275	85	30
18	SUEDFRUECHTE	35388	16108	5336	46429	20556	6950
19	GEMUESE OBSTKONSERV FRUCHTSAFT	2327	604	204	4468	1220	429
20	KAKAO ROH	636	429	144	1509	959	341
22	GEWJERZE	1902	1005	336	3860	2013	704
24	DELFRUECHTE ZUR ERNAERHUNG	17	7	2	43	14	4
31	SONST PFLANZL NAHRUNGSMITTEL	-	-	-	4	8	4
32	LEB PFLANZEN ZIERGAERT ERZEUGN	134	299	100	291	651	230
	ZUSAMMEN	40569	18502	6139	56881	25507	8692
ID	GENUSSMITTEL						
02	KAFFEE	4988	3876	1312	10717	7824	2776
03	TEE	13907	13463	4501	30735	27954	9846
07	BRANNTWEIN	-	-	-	-	2	1
	ZUSAMMEN	18895	17339	5813	41452	35780	12623
	ERNAERHUNGSWIRTSCHAFT IA-ID	59500	36284	12096	98412	62078	21589
IIA	ROHSTOFFE						

SPEZIALHANDEL NACH LAENDERN

NR. DER SYSTEMATIK	WARENBENENNUNG	JULI/DEZEMBER 1984			JANUAR/DEZEMBER 1984		
		DT=100 KG	1000 DM	1000 \$	DT=100 KG	1000 DM	1000 \$
NOCH	S R I L A N K A						
	EINFUHR						
05	FLACHS HANF JUTE UND DGL	49546	5188	1742	115155	11266	4000
11	BAU UND NUTZHOLZ RUNDHOLZ	254	165	54	373	235	79
13	KAUTSCHUK GUTTAPERCHA BALATA	30428	9446	3176	59417	18806	6650
15	OELFRUECHTE FUER TECHN OELE	3886	648	215	4135	675	225
28	SONSTIGE ERZE UND METALLASCHEN	265917	2721	940	267877	2795	968
32	SONSTIGE STEINE UND ERDEN	595	218	73	1854	580	208
34	SONST ROHSTOFFE F CHEM ERZEUGN	140	62	21	191	66	22
36	PFLANZL FLECHT U POLSTERSTOFFE	425	107	36	1076	234	83
37	EDELST SCHMUCKST PERLEN ROH	-	10	3	-	33	11
38	SONST ROHSTOFFE AUCH ABFAELLE	2244	85	28	5508	195	69
	ZUSAMMEN	353435	18650	6288	455586	34886	12315
IIB	HALBWAREN						
01	ROHSEIDE UND SEIDENGESPINSTE	1	10	4	6	31	11
04	GESPINSTE WOLLE U AND TIERHAAR	1	6	1	6	22	7
05	GESPINSTE AUS BAUMWOLLE	49	250	85	623	878	322
06	GESPINSTE A FLACHS HANF JUTE	465	94	33	465	94	33
07	BAU UND NUTZHOLZ SCHNITTHOLZ	487	221	73	661	388	135
09	KAUTSCHUK BEARBEITET	472	156	53	1459	458	166
25	SONST TECHNISCHE FETTE U OELE	-	-	-	483	124	44
35	SONSTIGE CHEMISCHE HALBWAREN	-	-	-	2717	184	68
	ZUSAMMEN	1475	737	249	6420	2179	786
IICA	VORERZEUGNISSE						
01	GEWEBE A SEIDE REYON SYNTH FAD	370	219	75	370	219	75
02	GEWEBE A ZELLWOLLE SYNTH FASER	-	1	-	-	1	-
03	GEWEBE A WOLLE U AND TIERHAAR	-	-	-	9	17	6
04	GEWEBE AUS BAUMWOLLE	83	84	29	168	164	59
05	GEWEBE AUS FLACHS HANF JUTE	1110	459	153	1446	584	200
08	PAPIER UND PAPPE	-	-	-	444	27	10
09	FURNIERE SPERRHOLZ U DGL	143	119	40	294	244	86
17	SONST CHEMISCHE VORERZEUGNISSE	62	304	102	140	584	209
30	EDELST SCHMUCKST PERLEN BEARB	-	1214	404	-	1936	667
	ZUSAMMEN	1768	2400	803	2871	3776	1312
IICB	ENDERZEUGNISSE						
01	STRICKWAREN SEIDE CHEMIEFASERN	3100	9085	3058	6166	17689	6238
03	STRICKWAREN AUS BAUMWOLLE	226	806	272	770	2656	957
04	SONST KLEIDUNG SEIDE CHEMIEFAS	5825	25174	8438	10811	44719	15716
06	SONST KLEIDUNG AUS BAUMWOLLE	4048	23189	7789	7640	38115	13324
07	SONST KLEIDUNG FLACHS HANF USW	4	22	7	6	28	10
08	HUETE	-	2	1	-	2	1
09	SONSTIGE SPINNSTOFFWAREN	-	-	-	298	263	94
11	SCHUHE AUS LEDER	-	-	-	11	19	7
12	ANDERE LEDERWAREN	224	4970	1672	365	7947	2778
13	PAPIERWAREN	2	5	2	6	8	7
14	BUECHER KARTEN NOTEN BILDER	6	30	11	8	37	14
15	HDLZWAREN	737	740	251	1380	1492	527
16	KAUTSCHUKWAREN	3511	1558	523	7400	2947	1038
18	STEINZEUG PORZELLAN U AE WAREN	214	294	97	574	769	273
22	SONSTIGE EISENWAREN	-	-	-	-	1	-
23	WAREN A KUPFER U KUPFERLEGIER	3	85	30	11	159	58
24	EDELMETALLW VERGOLD VERSILB W	-	601	201	-	1060	370
25	SONST WAREN A UNEDLEN METALLEN	4	93	33	8	168	62
30	KRAFTMASCHINEN	-	-	-	-	1	-
31	PUMPEN DRUCKLUFTMASCHINEN	-	6	2	-	6	2
33	PAPIER UND DRUCKMASCHINEN	5	10	4	19	15	6
41	ELEKTROTECHNISCHE ERZEUGNISSE	83	575	194	86	1193	424
43	FEINMECHAN U OPTISCHE ERZEUGN	-	-	-	-	1	-
45	WAREN AUS KUNSTSTOFFEN	110	60	20	113	81	28
46	SPIELFILME BEL FILME PLATTEN	-	6	2	-	6	2
49	PHARMAZEUTISCHE ERZEUGNISSE	-	11	3	-	18	5
52	MUSIKINSTRUMENTE	-	-	-	8	1	1
53	KINDERSPIELZEUG CHRISTBAUMSCHM	568	1562	524	1620	4124	1472
56	LUFTFAHRZEUGE	5	301	99	35	801	280
57	KRAFTFAHRZEUGE	1	6	2	3	17	6
58	FAHRRADER	-	-	-	160	129	50
69	SONSTIGE ENDERZEUGNISSE	30	90	32	50	157	58
	ZUSAMMEN	18706	69281	23267	37548	124639	43808
	FERTIGWAREN IICA-IICB	20474	71681	24070	40419	128415	45120
	GEWERBL. WIRTSCHAFT IIA-IICB	375384	91068	30607	502425	165480	58221
III	AUSSERDEM						
01	RUECKWAREN	314	1048	350	427	13461	5124
	INSGESAMT	435198	128400	43053	601264	241019	84934
	DARUNTER						
	EIGENVEREDELUNG	3331	2939	978	5231	4369	1499
	LOHNVEREDELUNG	229	249	83	1170	1087	398
	PASSIVE VEREDELUNG	4011	23846	8033	6624	35731	12435
	A U S F U H R						
IA	LEBENDE TIERE						
04	SONSTIGE LEBENDE TIERE	-	-	-	-	2	1
	ZUSAMMEN	-	-	-	-	2	1
IB	NAHRUNGSMITTEL TIER URSPR						
01	MILCH	-	-	-	1253	336	123
04	FLEISCH UND FLEISCHWAREN	3	3	-	10	9	2
05	DAERME	11	23	8	23	45	16
	ZUSAMMEN	14	26	8	1286	390	141

SPEZIALHANDEL NACH LAENDERN

NR. DER		JULI/DEZEMBER 1984			JANUAR/DEZEMBER 1984		
SYSTEMATIK		DT*100 KG	1000 DM	1000 \$	DT*100 KG	1000 DM	1000 \$
NOCH S R I L A N K A		AUSFUHR					
IC	NAHRUNGSMITTEL PFL URSPR						
08	MUELLEREIERZEUGNISSE	42	3	1	109578	7817	2855
09	MALZ	960	70	23	960	70	23
11	HUELSENFRUECHTE ZUR ERNAEHRUNG	5	1	-	5	1	-
12	HUELSENFR ZUR VIEHFUETTERUNG	4	1	-	4	1	-
14	KARTOFFELN	4002	391	131	9002	896	318
16	GEMUESE SONST KUECHENGEWAECHSE	1	1	1	4	2	1
19	GEMUESE OBSTKONSERV FRUCHTSAFT	159	38	10	276	64	16
21	KAKAOERZEUGNISSE	5	4	-	5	4	-
22	GEWUERZE	18	31	11	24	35	11
23	ZUCKER	4954	354	119	9063	629	218
25	PFLANZL OELE U FETTE Z ERNAEHR	99	34	12	99	34	12
31	SONST PFLANZL NAHRUNGSMITTEL	85	40	13	166	74	24
	ZUSAMMEN	10334	968	321	129166	9627	3478
ID	GENUSSMITTEL						
01	HOPFEN	15	18	6	30	26	9
02	KAFFEE	15	17	6	30	34	13
05	TABAKERZEUGNISSE	-	-	-	8	24	9
06	BIER	1058	169	57	2655	382	137
07	BRANNTWEIN	12	13	5	14	15	6
08	WEIN	59	27	8	108	50	18
	ZUSAMMEN	1159	244	82	2845	531	192
	ERNAEHRUNGSWIRTSCHAFT IA-ID	11507	1238	411	133317	10550	3812
11A	ROHSTOFFE						
02	ZELLWOLLE SYNTHET FASERN U ABF	-	-	-	1	1	-
03	WOLLE AND TIERHAARE REISSWOLLE	4	29	10	34	157	57
06	ABF V GESPINSTWAREN LUMPEN	6	1	-	6	1	-
11	BAU UND NUTZHOZL RUNDHOZL	43	2	1	43	2	1
12	PFLANZL STOFFE Z FAERB OD GERB	2	4	2	2	4	2
30	SPEISE UND INDUSTRIESALZ	20	1	-	45	3	1
32	SONSTIGE STEINE UND ERDEN	1506	55	17	6256	180	64
34	SONST ROHSTOFFE F CHEM ERZEUGN	31530	1010	335	45160	1436	499
37	EDELST SCHMUCKST PERLEN ROH	-	57	19	-	133	47
38	SONST ROHSTOFFE AUCH ABFAELLE	32	194	66	55	238	83
	ZUSAMMEN	33143	1353	450	51602	2155	754
11B	HALBWAREN						
02	REYON SYNTHET FAEDEN AUCH GEZW	282	468	159	577	953	337
03	GESPINSTE A ZELLW SYNTH FASER	1217	1913	639	1641	2618	898
04	GESPINSTE WOLLE U AND TIERHAAR	-	-	-	1	2	-
05	GESPINSTE AUS BAUMWOLLE	-	-	-	20	43	15
06	GESPINSTE A FLACHS HANF JUTE	1	6	2	1	6	2
07	BAU UND NUTZHOZL SCHNITTHOZL	1575	101	33	4410	260	94
09	KAUTSCHUK BEARBEITET	20	69	23	37	130	45
11	ZEMENT	9087	119	42	13107	169	61
12	SONST MINERALISCHE BAUSTOFFE	6094	827	274	6352	937	315
18	KUPFER ROH AUCH LEGIERUNGEN	5	5	2	10	11	4
19	NICKEL ROH AUCH LEGIERUNGEN	7	12	4	8	14	5
22	ZINK ROH AUCH LEGIERUNGEN	100	31	10	100	31	10
23	SONST UNEDLE METALLE ROH	2	9	3	2	9	3
24	FETTSAEUREN PARAFFIN VASELIN	170	49	17	339	100	36
25	SONST TECHNISCHE FETTE U OELE	-	-	-	3	2	1
26	KOKS	2000	65	23	2000	65	23
27	RUECKST D ERDOEL U TEERDESTILL	-	-	-	2355	193	71
28	KRAFTSTOFFE SCHMIEROELE ERDGAS	2134	425	140	2627	547	188
29	TEER U TEERDESTILL ERZEUGNISSE	-	-	-	93	13	4
30	AUFBEREITETE KALIDUENGMITTEL	3500	284	94	3500	284	94
33	STICKSTOFF A N G DUENGMITTEL	27343	741	246	53158	1367	483
35	SONSTIGE CHEMISCHE HALBWAREN	46891	3510	1179	52224	4676	1613
38	SONSTIGE HALBWAREN	290	21	6	540	42	14
	ZUSAMMEN	100718	8655	2896	143105	12472	4316
11CA	VORERZEUGNISSE						
01	GEWEBE A SEIDE REYON SYNTH FAD	279	822	273	530	1587	562
02	GEWEBE A ZELLWOLLE SYNTH FASER	463	1365	460	643	1860	641
03	GEWEBE A WOLLE U AND TIERHAAR	1	5	1	8	30	10
04	GEWEBE AUS BAUMWOLLE	2087	5530	1858	3203	8523	2964
05	GEWEBE AUS FLACHS HANF JUTE	41	38	9	92	154	51
06	LEDER	54	870	290	108	1644	573
08	PAPIER UND PAPPE	4580	756	252	13399	1385	484
09	FURNIERE SPERRHOZL U DGL	954	236	80	1497	375	132
10	STEINZEUG TON PORZELLANERZEUGN	2587	357	118	4135	544	184
11	GLAS	11	20	8	54	74	28
12	KUNSTSTOFFE	18776	4923	1651	31609	8529	2989
13	TEERFARBSTOFFE	502	1130	385	964	2324	828
14	SONST FARBSTOFFE FARBEN LACKE	2831	1211	404	5328	2317	809
15	DEXTRINE GELATINE UND LEIME	527	93	32	561	124	44
16	SPRENGSTOFFE SCHIESSBED ZUENDW	1523	635	205	3633	1508	529
17	SONST CHEMISCHE VORERZEUGNISSE	107729	7531	2517	149468	11735	4102
19	STAHLROEHRN	659	289	98	950	345	117
20	STAB UND FORMEISEN	4548	705	238	6702	1121	392
21	BLECH AUS EISEN	5289	479	162	12359	970	341
22	DRAHT AUS EISEN	862	187	63	1758	321	113
23	EISENBAHNOBERBAUMATERIAL	198	17	6	543	36	13
24	SCHMIEDB GUSS SCHMIEDESTUECKE	14	7	2	25	27	10
25	STANGEN BLECHE USW KUPFER	70	83	28	292	240	87
26	STANGEN BLECHE USW ALUMINIUM	20	27	9	56	97	34
28	STANGEN BLECHE USW EDELMETALLE	-	1	-	3	143	55
30	EDELST SCHMUCKST PERLEN BEARB	-	3	1	-	3	1
31	SONSTIGE VORERZEUGNISSE	194	131	43	344	220	77
	ZUSAMMEN	154799	27451	9193	238264	46236	16170

SPEZIALHANDEL NACH LAENDERN

NR. DER SYSTEMATIK	WARENBENENNUNG	JULI/DEZEMBER 1984			JANUAR/DEZEMBER 1984		
		DT*100 KG	1000 DM	1000 \$	DT*100 KG	1000 DM	1000 \$
NOCH	S R I L A N K A	AUSFUHR					
IICB	ENDERZEUGNISSE						
01	STRICKWAREN SEIDE CHEMIEFASERN	-	7	1	1	18	3
02	STRICKWAREN WOLLE U AND TIERH	-	1	-	-	2	-
03	STRICKWAREN AUS BAUMWOLLE	-	1	-	-	1	-
04	SONST KLEIDUNG SEIDE CHEMIEFAS	-	2	-	-	3	-
05	SONST KLEIDUNG WOLLE AND TIERH	-	2	-	-	4	-
06	SONST KLEIDUNG AUS BAUMWOLLE	1	6	1	2	10	2
07	SONST KLEIDUNG FLACHS HANF USW	16	100	32	41	184	65
09	SONSTIGE SPINNSTOFFWAREN	395	869	289	1347	2665	962
10	PELZWAREN	-	22	7	-	36	12
11	SCHUHE AUS LEDER	18	86	27	23	114	38
12	ANDERE LEDERWAREN	5	100	32	6	133	45
13	PAPIERWAREN	1614	723	242	3001	1708	609
14	BUECHER KARTEN NOTEN BILDER	36	50	17	105	158	57
15	HOLZWAREN	649	391	129	978	774	269
16	KAUTSCHUKWAREN	212	284	97	415	487	170
17	STEINWAREN	17	13	5	106	81	30
18	STEINZEUG PORZELLAN U AE WAREN	89	49	15	91	56	18
19	GLASWAREN	53	115	40	358	523	190
20	MESSERSCHMIEDEWAREN	1	21	5	38	167	59
21	WERKZEUGE LANDWIRTSCH GERAETE	301	582	194	904	1383	488
22	SONSTIGE EISENWAREN	7132	6017	2007	17826	11328	3979
23	WAREN A KUPFER U KUPFERLEGIER	33	25	7	108	126	44
24	EDELMETALLV VERGOLD VERSILB W	-	-	-	2	44	16
25	SONST WAREN A UNEDLEN METALLEN	1401	1290	434	2107	2230	780
26	WERKZEUGMASCHINEN WALZWERKSANL	279	787	261	651	1588	554
27	TEXTIL LEDERINDUSTRIEMASCHINEN	381	1536	513	1088	3349	1194
28	LANDMASCHINEN U ACKERSCHLEPPER	84	147	51	137	288	104
30	KRAFTMASCHINEN	3953	8052	2708	4796	12878	4520
31	PUMPEN DRUCKLUFTMASCHINEN	397	1410	474	792	3184	1128
32	FOERDERMITTEL	729	1377	450	1238	1921	650
33	PAPIER UND DRUCKMASCHINEN	871	1202	402	1286	2697	959
34	BUEROMASCHINEN	54	692	231	68	848	290
35	NAHRUNGSMITTELINDUSTRIEMASCHIN	325	1694	567	2049	5794	2061
36	SONSTIGE MASCHINEN	4154	8122	2718	9605	17593	6228
41	ELEKTROTECHNISCHE ERZEUGNISSE	3237	8294	2757	9528	29238	10416
42	UHREN	4	50	17	5	59	19
43	FEINMECHAN U OPTISCHE ERZEUGN	57	1303	429	216	2841	989
44	WACHSWAREN UND SEIFEN	4	4	1	13	12	3
45	WAREN AUS KUNSTSTOFFEN	545	1174	393	816	1894	653
46	SPIELFILME BEL FILME PLATTEN	1	33	12	1	40	15
47	PHOTOCHEMISCHE ERZEUGNISSE	724	869	295	1105	1321	462
48	BLEISTIFTE U CHEM BUEROBEDARF	21	56	14	44	117	35
49	PHARMAZEUTISCHE ERZEUGNISSE	780	2359	787	1182	3333	1146
50	KOSMETISCHE ERZEUGNISSE	62	70	22	90	122	42
51	SONSTIGE CHEMISCHE ERZEUGNISSE	7038	3674	1228	12130	6265	2194
52	MUSIKINSTRUMENTE	1	21	6	1	28	7
53	KINDERSPIELZEUG CHRISTBAUMSCHM	261	219	75	770	652	234
55	WASSERFAHRZEUGE	-	-	-	62200	2026	781
56	LUFTFAHRZEUGE	1	200	65	81	12513	4805
57	KRAFTFAHRZEUGE	986	2173	720	1981	4768	1683
58	FAHRRADER	-	3	1	1	7	2
59	SONSTIGE FAHRZEUGE	204	378	128	266	1313	479
69	SONSTIGE ENDERZEUGNISSE	1871	5184	1712	15096	13600	4832
	ZUSAMMEN	38997	61839	20618	154695	152524	54321
	FERTIGWAREN IICA-IICB	193796	89290	29811	392959	198760	70491
	GEWERBL. WIRTSCHAFT IIA-IICB	327657	99298	33157	587666	213387	75561
III	AUSSERDEM						
01	RUECKWAREN	62	258	86	410	856	311
02	ERSATZLIEFERUNGEN	52	311	105	93	397	138
	INSGESAMT	339278	101105	33759	721486	225190	79822
	DARUNTER						
	EIGENVEREDELUNG	3724	2739	918	5103	4388	1536
	LOHNVEREDELUNG	77	200	68	133	505	180
	PASSIVE VEREDELUNG	4442	10833	3638	6775	16484	5726
N E P A L							
E I N F U H R							
ID	GENUSSMITTEL						
03	TEE	2	4	1	5	11	3
	ZUSAMMEN	2	4	1	5	11	3
	ERNAHRUNGSWIRTSCHAFT IA-ID	2	4	1	5	11	3
11A	ROHSTOFFE						
34	SONST ROHSTOFFE F CHEM ERZEUGN	-	5	2	-	5	2
	ZUSAMMEN	-	5	2	-	5	2
11CA	VORERZEUGNISSE						
03	GEWEBE A WOLLE U AND TIERHAAR	4006	24459	8202	7997	50009	17659
04	GEWEBE AUS BAUMWOLLE	14	24	7	14	25	7
06	LEDER	636	1444	489	839	2448	853
	ZUSAMMEN	4656	25927	8698	8850	52482	18519
11CB	ENDERZEUGNISSE						
02	STRICKWAREN WOLLE U AND TIERH	8	44	13	9	52	16
03	STRICKWAREN AUS BAUMWOLLE	5	8	2	5	8	2
04	SONST KLEIDUNG SEIDE CHEMIEFAS	-	5	2	1	11	4

SPEZIALHANDEL NACH LAENDERN

NR. DER SYSTEMATIK	WARENBENENNUNG	JULI/DEZEMBER 1984			JANUAR/DEZEMBER 1984		
		DT*100 KG	1000 DM	1000 \$	DT*100 KG	1000 DM	1000 \$
NOCH	N E P A L						
	EINFUHR						
05	SONST KLEIDUNG WOLLE AND TIERH	2	9	3	5	23	8
06	SONST KLEIDUNG AUS BAUMWOLLE	47	128	42	96	249	86
07	SONST KLEIDUNG FLACHS HANF USW	-	-	-	-	3	1
08	HUETE	-	3	1	-	4	1
10	PELZWAREN	-	-	-	-	5	2
11	SCHUHE AUS LEDER	-	14	4	-	14	4
12	ANDERE LEDERWAREN	4	18	5	14	42	12
13	PAPIERWAREN	3	5	2	3	6	2
14	BUECHER KARTEN NOTEN BILDER	-	19	6	2	32	11
15	HOLZWAREN	32	111	38	53	191	68
19	GLASWAREN	-	-	-	-	1	-
20	MESSERSCHMIEDEWAREN	-	2	1	-	4	1
22	SONSTIGE EISENWAREN	-	-	-	-	3	1
23	WAREN A KUPFER U KUPFERLEGIER	12	47	16	20	84	30
24	EDELMETALLW VERGOLD VERSILB W	-	42	15	-	67	23
25	SONST WAREN A UNEDLEN METALLEN	12	74	26	25	198	72
30	KRAFTMASCHINEN	2	218	73	4	428	149
36	SONSTIGE MASCHINEN	-	73	26	-	73	26
43	FEINMECHAN U OPTISCHE ERZEUGN	-	3	1	-	3	1
50	KOSMETISCHE ERZEUGNISSE	-	-	-	-	1	-
51	SONSTIGE CHEMISCHE ERZEUGNISSE	-	-	-	1	3	1
52	MUSIKINSTRUMENTE	1	6	1	1	11	3
53	KINDERSPIELZEUG CHRISTBAUMSCHM	1	2	1	3	8	4
56	LUFTFAHRZEUGE	66	1503	509	88	2021	694
69	SONSTIGE ENDERZEUGNISSE	3	57	20	9	110	37
	ZUSAMMEN	198	2391	807	339	3655	1259
	FERTIGWAREN IICA-IICB	4854	28318	9505	9189	56137	19778
	GEWERBL. WIRTSCHAFT IIA-IICB	4854	28323	9507	9189	56142	19780
III	AUSSERDEM						
01	RUECKWAREN	10	33	11	10	34	11
	INSGESAMT	4866	28360	9519	9204	56187	19794
	DARUNTER						
	LOHNVEREDELUNG	181	1192	406	614	3734	1343
	A U S F U H R						
IC	NAHRUNGSMITTEL PFL URSPR						
10	NICHTOELHALTIGE SAEMEREIEN	-	1	-	-	2	-
25	PFLANZL OELE U FETTE Z ERNAEHR	600	209	69	600	209	69
31	SONST PFLANZL NAHRUNGSMITTEL	18	10	3	40	22	8
	ZUSAMMEN	618	220	72	640	233	77
ID	GENUSSMITTEL						
01	HOPFEN	15	37	13	15	37	13
02	KAFFEE	-	1	-	-	1	-
06	BIER	91	12	4	144	18	6
08	WEIN	17	9	3	29	14	5
	ZUSAMMEN	123	59	20	188	70	24
	ERNAEHRUNGSWIRTSCHAFT IA-ID	741	279	92	828	303	101
IIA	ROHSTOFFE						
16	STEINKOEHLE EINSCHL PRESSKOEHLE	35	3	1	35	3	1
30	SPEISE UND INDUSTRIESALZ	-	-	-	1	1	-
	ZUSAMMEN	35	3	1	36	4	1
IIB	HALBWAREN						
02	REYON SYNTHET FAEDEN AUCH GEZW	3	10	3	3	10	3
12	SONST MINERALISCHE BAUSTOFFE	2	12	4	94	30	10
17	ALUMINIUM ROH AUCH LEGIERUNGEN	76	122	41	114	182	62
24	FETTSAEUREN PARAFFIN VASELIN	-	-	-	500	87	31
29	TEER U TEERDESTILL ERZEUGNISSE	16	5	2	22	7	3
33	STICKSTOFF A N G DUENGEMITTEL	2908	371	128	4209	576	201
35	SONSTIGE CHEMISCHE HALBWAREN	4576	455	153	6424	662	230
	ZUSAMMEN	7581	975	331	11366	1554	540
IICA	VORERZEUGNISSE						
01	GEWEBE A SEIDE REYON SYNTH FAD	1	5	2	1	5	2
02	GEWEBE A ZELLWOLLE SYNTH FASER	27	23	7	27	23	7
08	PAPIER UND PAPPE	200	41	14	249	62	22
12	KUNSTSTOFFE	13633	3617	1217	23275	6236	2185
13	TEERFARBSTOFFE	19	39	13	26	65	22
14	SONST FARBSTOFFE FARBEN LACKE	124	65	23	143	71	25
15	DEXTRINE GELATINE UND LEIME	121	21	7	202	36	12
16	SPRENGSTOFFE SCHIESSBED ZUENDW	-	-	-	-	1	-
17	SONST CHEMISCHE VORERZEUGNISSE	20406	1094	359	20815	1224	408
25	STANGEN BLECHE USW KUPFER	1	1	1	1	1	1
30	EDELST SCHMUCKST PERLEN BEARB	-	-	-	-	1	-
	ZUSAMMEN	34532	4906	1643	44739	7725	2684
IICB	ENDERZEUGNISSE						
01	STRICKWAREN SEIDE CHEMIEFASERN	-	5	-	-	11	-
03	STRICKWAREN AUS BAUMWOLLE	-	4	-	-	7	-
04	SONST KLEIDUNG SEIDE CHEMIEFAS	-	5	-	-	12	2
06	SONST KLEIDUNG AUS BAUMWOLLE	-	3	-	-	7	1
07	SONST KLEIDUNG FLACHS HANF USW	-	-	-	-	1	-
09	SONSTIGE SPINNSTOFFWAREN	-	4	1	-	4	1
10	PELZWAREN	-	2	1	-	4	2
11	SCHUHE AUS LEDER	1	10	3	1	10	3
13	PAPIERWAREN	10	7	3	10	7	3
14	BUECHER KARTEN NOTEN BILDER	-	-	-	-	2	-
15	HOLZWAREN	-	1	-	1	3	1

SPEZIALHANDEL NACH LAENDERN

NR. DER SYSTEMATIK	WARENBENENNUNG	JULI/DEZEMBER 1984			JANUAR/DEZEMBER 1984		
		DT*100 KG	1000 DM	1000 \$	DT*100 KG	1000 DM	1000 \$
NOCH	NEPAL	AUSFUHR					
16	KAUTSCHUKWAREN	3	4	1	5	9	2
19	GLASWAREN	1	28	10	9	49	18
21	WERKZEUGE LANDWIRTSCH GERAETE	52	65	22	59	99	34
22	SONSTIGE EISENWAREN	2192	623	213	2197	641	220
23	WAREN A KUPFER U KUPFERLEGIER	21	47	17	23	66	24
25	SONST WAREN A UNEDLEN METALLEN	1	5	1	19	86	30
26	WERKZEUGMASCHINEN WALZWERKSANL	-	-	-	1	16	6
27	TEXTIL LEDERINDUSTRIEMASCHINEN	9	85	28	328	702	253
30	KRAFTMASCHINEN	2	219	73	15	725	259
31	PUMPEN DRUCKLUFTMASCHINEN	19	61	19	21	91	31
32	FOERDERMITTEL	-	-	-	5	43	16
33	PAPIER UND DRUCKMASCHINEN	7	126	41	29	242	83
34	BUEROMASCHINEN	1	7	2	1	20	6
35	NAHRUNGSMITTELINDUSTRIEMASCHIN	10	58	20	11	101	35
36	SONSTIGE MASCHINEN	504	1285	430	601	2099	729
41	ELEKTROTECHNISCHE ERZEUGNISSE	201	3073	1043	323	3431	1176
42	UHREN	16	89	30	16	89	30
43	FEINMECHAN U OPTISCHE ERZEUGN	8	366	123	19	661	231
45	WAREN AUS KUNSTSTOFFEN	2	21	7	4	55	20
46	SPIELFILME BEL FILME PLATTEN	-	2	1	1	11	4
47	PHOTOCHEMISCHE ERZEUGNISSE	5	24	8	9	47	17
48	BLEISTIFTE U CHEM BUEROBEDARF	1	8	3	2	16	6
49	PHARMAZEUTISCHE ERZEUGNISSE	23	71	24	57	149	53
50	KOSMETISCHE ERZEUGNISSE	21	38	13	21	38	13
51	SONSTIGE CHEMISCHE ERZEUGNISSE	424	120	41	483	161	57
52	MUSIKINSTRUMENTE	-	1	-	-	1	-
56	LUFTFAHRZEUGE	51	4419	1494	52	4637	1573
57	KRAFTFAHRZEUGE	411	237	78	734	414	141
69	SONSTIGE ENDERZEUGNISSE	15	96	30	15	132	42
	ZUSAMMEN	4011	11219	3780	5072	14899	5122
	FERTIGWAREN IICA-IICB	38543	16125	5423	49811	22624	7806
	GEWERBL. WIRTSCHAFT IIA-IICB	46159	17103	5755	61213	24182	8347
III	AUSSERDEM	-	20	7	-	24	8
02	ERSATZLIEFERUNGEN	-	-	-	-	-	-
	INSGESAMT	46900	17402	5854	62041	24509	8456
	DARUNTER						
	EIGENVEREDELUNG	24	72	24	84	370	131
	LOHNVEREDELUNG	2	210	70	4	503	180
	BHUTAN	EINFUHR					
IICB	ENDERZEUGNISSE						
15	HOLZWAREN	699	193	65	920	260	90
69	SONSTIGE ENDERZEUGNISSE	-	1	-	-	1	-
	ZUSAMMEN	699	194	65	920	261	90
	FERTIGWAREN IICA-IICB	699	194	65	920	261	90
	GEWERBL. WIRTSCHAFT IIA-IICB	699	194	65	920	261	90
	INSGESAMT	699	194	65	920	261	90
	AUSFUHR						
IB	NAHRUNGSMITTEL TIER URSPR						
01	MILCH	110	29	10	1460	365	133
	ZUSAMMEN	110	29	10	1460	365	133
	ERNAEHRUNGSWIRTSCHAFT IA-ID	110	29	10	1460	365	133
IICA	VORERZEUGNISSE						
12	KUNSTSTOFFE	1946	717	231	1946	717	231
	ZUSAMMEN	1946	717	231	1946	717	231
IICB	ENDERZEUGNISSE						
14	BUECHER KARTEN NOTEN BILDER	-	-	-	-	1	-
16	KAUTSCHUKWAREN	1	3	1	1	3	1
21	WERKZEUGE LANDWIRTSCH GERAETE	2	5	2	2	5	2
22	SONSTIGE EISENWAREN	1	2	-	3	6	1
24	EDELMETALLW VERGOLD VERSILB W	-	3	1	-	3	1
26	WERKZEUGMASCHINEN WALZWERKSANL	1	9	3	1	9	3
31	PUMPEN DRUCKLUFTMASCHINEN	-	-	-	-	4	1
32	FOERDERMITTEL	6	8	3	6	8	3
33	PAPIER UND DRUCKMASCHINEN	-	-	-	-	1	-
34	BUEROMASCHINEN	-	-	-	-	2	1
36	SONSTIGE MASCHINEN	4	16	6	7	28	10
41	ELEKTROTECHNISCHE ERZEUGNISSE	-	-	-	-	13	4
43	FEINMECHAN U OPTISCHE ERZEUGN	1	54	18	3	95	34
56	LUFTFAHRZEUGE	-	-	-	-	33	11
57	KRAFTFAHRZEUGE	14	37	13	14	37	13
	ZUSAMMEN	30	137	47	37	248	85
	FERTIGWAREN IICA-IICB	1976	854	278	1983	965	316
	GEWERBL. WIRTSCHAFT IIA-IICB	1976	854	278	1983	965	316
	INSGESAMT	2086	883	288	3443	1330	449
	DARUNTER						
	EIGENVEREDELUNG	-	-	-	-	52	18

SPEZIALHANDEL NACH LAENDERN

NR. DER SYSTEMATIK	WARENBENENNUNG	JULI/DEZEMBER 1984			JANUAR/DEZEMBER 1984		
		DT*100 KG	1000 DM	1000 \$	DT*100 KG	1000 DM	1000 \$
B I R M A							
E I N F U H R							
IC	NAHRUNGSMITTEL PFL URSPR	-	-	-	4544	241	88
12	HUELSENFR ZUR VIEHFUETTERUNG	-	-	-	-	-	-
27	DELKUCHEN	5000	138	48	148254	6238	2295
	ZUSAMMEN	5000	138	48	152798	6479	2383
	ERNAERHUNGSWIRTSCHAFT IA-ID	5000	138	48	152798	6479	2383
IIA	ROHSTOFFE						
11	BAU UND NUTZHOZLZ RUNDHOZLZ	32526	8267	2762	86650	21041	7456
28	SONSTIGE ERZE UND METALLASCHEN	5077	7302	2450	5973	8645	2932
	ZUSAMMEN	37603	15569	5212	92623	29686	10388
IIB	HALBWAREN						
07	BAU UND NUTZHOZLZ SCHNITTHOZLZ	1932	524	172	5236	1169	415
08	HOLZMASSE ZELLSTOFF	3020	289	97	5607	732	266
	ZUSAMMEN	4952	813	269	10843	1901	681
IICA	VORERZEUGNISSE						
03	GEWEBE A WOLLE U AND TIERHAAR	-	-	-	43	230	85
06	LEDER	2	1	-	2	1	-
30	EDELST SCHMUCKST PERLEN BEARB	-	-	-	-	123	46
	ZUSAMMEN	2	1	-	45	354	131
IICB	ENDERZEUGNISSE						
12	ANDERE LEDERWAREN	61	57	19	61	57	19
13	PAPIERWAREN	13	4	1	13	4	1
14	BUECHER KARTEN NOTEN BILDER	-	-	-	-	2	1
15	HOLZWAREN	40	34	11	40	34	11
36	SONSTIGE MASCHINEN	-	-	-	-	8	3
41	ELEKTROTECHNISCHE ERZEUGNISSE	-	-	-	-	10	4
53	KINDERSPIELZEUG CHRISTBAUMSCHM	1	6	2	5	11	4
69	SONSTIGE ENDERZEUGNISSE	-	1	-	3	19	6
	ZUSAMMEN	115	102	33	122	145	49
	FERTIGWAREN IICA-IICB	117	103	33	167	499	180
	GEWERBL. WIRTSCHAFT IIA-IICB	42672	16485	5514	103633	32086	11249
III	AUSSERDEM						
01	RUECKWAREN	54	388	130	82	505	172
	INSGESAMT	47726	17011	5692	256513	39070	13604
	DARUNTER						
	LOHNVEREDELUNG	-	-	-	43	248	92
A U S F U H R							
IA	LEBENDE TIERE						
04	SONSTIGE LEBENDE TIERE	-	3	1	-	3	1
	ZUSAMMEN	-	3	1	-	3	1
IC	NAHRUNGSMITTEL PFL URSPR						
22	GEWUERZE	-	-	-	3	2	1
31	SONST PFLANZL NAHRUNGSMITTEL	568	180	59	720	230	77
	ZUSAMMEN	568	180	59	723	232	78
ID	GENUSSMITTEL						
01	HOPFEN	54	23	7	84	35	12
02	KAFFEE	1	3	1	1	4	1
06	BIER	179	23	8	327	41	15
08	WEIN	2	1	-	2	1	-
	ZUSAMMEN	236	50	16	414	81	28
	ERNAERHUNGSWIRTSCHAFT IA-ID	804	233	76	1137	316	107
IIA	ROHSTOFFE						
02	ZELLWOLLE SYNTHET FASERN U ABF	1	8	3	1	13	5
04	BAUMWOLLE REISSBAUMWOLLE ABF	533	258	89	823	396	141
28	SONSTIGE ERZE UND METALLASCHEN	-	-	-	55	6	3
30	SPEISE UND INDUSTRIESALZ	11	2	1	11	2	1
32	SONSTIGE STEINE UND ERDEN	642	81	26	1765	642	230
34	SONST ROHSTOFFE F CHEM ERZEUGN	4890	274	93	7906	402	142
	ZUSAMMEN	6077	623	212	10561	1461	522
IIB	HALBWAREN						
02	REYON SYNTHET FAEDEN AUCH GEZW	748	487	165	756	524	178
07	BAU UND NUTZHOZLZ SCHNITTHOZLZ	-	-	-	5	5	2
09	KAUTSCHUK BEARBEITET	102	42	14	102	42	14
11	ZEMENT	300	9	3	300	9	3
12	SONST MINERALISCHE BAUSTOFFE	4279	1992	676	4472	2149	733
15	FERROLEGIERUNGEN	45	10	3	45	10	3
16	EISENHALBZEUG	2639	248	82	26734	1330	482
21	ZINN ROH AUCH LEGIERUNGEN	-	-	-	10	33	13
23	SONST UNEDLE METALLE ROH	-	-	-	10	38	15
24	FETTSAEUREN PARAFFIN VASELIN	569	182	60	643	194	64
25	SONST TECHNISCHE FETTE U OELE	961	237	79	1304	303	104
27	RUECKST D ERDOEL U TEERDESTILL	1621	228	76	1621	228	76
28	KRAFTSTOFFE SCHMIEROELE ERDGAS	576	275	93	736	323	110
29	TEER U TEERDESTILL ERZEUGNISSE	15	9	3	57	20	7
35	SONSTIGE CHEMISCHE HALBWAREN	37164	3086	1009	38278	3212	1056
38	SONSTIGE HALBWAREN	180	12	4	180	12	4
	ZUSAMMEN	49199	6817	2267	75253	8432	2864
IICA	VORERZEUGNISSE						

SPEZIALHANDEL NACH LAENDERN

NR. DER SYSTEMATIK	WARENBENENNUNG	JULI/DEZEMBER 1984			JANUAR/DEZEMBER 1984		
		DT*100 KG	1000 DM	1000 \$	DT*100 KG	1000 DM	1000 \$
NOCH	B I R M A						
	AUSFUHR						
01	GEWEBE A SEIDE REYON SYNTH FAD	3	3	1	11	60	22
02	GEWEBE A ZELLWOLLE SYNTH FASER	-	-	-	1	16	6
03	GEWEBE A WOLLE U AND TIERHAAR	-	-	-	15	30	11
04	GEWEBE AUS BAUMWOLLE	19	27	9	20	29	10
05	GEWEBE AUS FLACHS HANF JUTE	1	7	2	1	7	2
06	LEDER	10	12	4	19	24	8
08	PAPIER UND PAPPE	33	23	8	486	239	89
10	STEINZEUG TON PORZELLANERZEUGN	308	111	37	314	140	48
11	GLAS	8	22	7	9	44	15
12	KUNSTSTOFFE	4446	1219	406	14081	3865	1405
13	TEERFARBSTOFFE	326	1270	423	422	1626	555
14	SONST FARBSTOFFE FARBEN LACKE	333	564	187	668	1212	424
15	DEKTRINE GELATINE UND LEIME	425	150	48	7013	1406	531
16	SPRENGSTOFFE SCHIESSBED ZUENDW	-	1	-	410	97	35
17	SONST CHEMISCHE VORERZEUGNISSE	111518	5862	2039	152036	8089	2851
18	GUSSROEHRN	-	-	-	1336	117	41
19	STAHLROEHRN	5448	1469	496	6741	1691	580
20	STAB UND FORMEISEN	1132	117	38	2626	254	89
21	BLECH AUS EISEN	205	27	9	8959	724	278
22	DRAHT AUS EISEN	26	21	8	57	74	27
25	STANGEN BLECHE USW KUPFER	3	3	1	3347	1944	734
26	STANGEN BLECHE USW ALUMINIUM	95	163	55	97	165	55
27	STANGEN BLECHE USW AND UNEDL M	17	24	8	36	92	33
28	STANGEN BLECHE USW EDELMETALLE	-	10	4	-	10	4
31	SONSTIGE VORERZEUGNISSE	-	-	-	42	11	4
	ZUSAMMEN	124356	11105	3790	198747	21966	7857
IICB	ENDERZEUGNISSE						
01	STRICKWAREN SEIDE CHEMIEFASERN	-	4	-	-	12	-
02	STRICKWAREN WOLLE U AND TIERH	-	2	-	-	3	-
03	STRICKWAREN AUS BAUMWOLLE	-	2	-	-	4	-
04	SONST KLEIDUNG SEIDE CHEMIEFAS	-	3	-	-	7	-
05	SONST KLEIDUNG WOLLE AND TIERH	-	1	-	1	19	7
06	SONST KLEIDUNG AUS BAUMWOLLE	-	4	-	-	9	-
08	HUETE	1	6	2	3	10	3
09	SONSTIGE SPINNSTOFFWAREN	1	5	1	16	51	18
10	PELZWAREN	-	14	5	-	23	9
11	SCHUHE AUS LEDER	-	-	-	-	2	-
12	ANDERE LEDERWAREN	8	8	2	13	43	14
13	PAPIERWAREN	14	15	4	313	169	62
14	BUECHER KARTEN NOTEN BILDER	186	1303	447	211	1402	481
15	HOLZWAREN	30	23	7	36	29	9
16	KAUTSCHUKWAREN	597	1148	370	661	1274	415
17	STEINWAREN	140	32	10	147	86	30
18	STEINZEUG PORZELLAN U AE WAREN	73	45	14	86	57	18
19	GLASWAREN	353	298	103	1365	745	270
21	WERKZEUGE LANDWIRTSCH GERAETE	75	290	93	175	921	326
22	SONSTIGE EISENWAREN	3764	4506	1522	13421	12270	4457
23	WAREN A KUPFER U KUPFERLEGIER	25	38	11	30	41	11
25	SONST WAREN A UNEDLEN METALLEN	350	556	189	384	604	205
26	WERKZEUGMASCHINEN WALZWERKSANL	355	1221	404	1322	9357	3410
27	TEXTIL LEDERINDUSTRIEMASCHINEN	145	552	189	321	1618	577
28	LANDMASCHINEN U ACKERSCHLEPPER	1	2	1	3	20	7
30	KRAFTMASCHINEN	2901	10979	3596	3250	12557	4193
31	PUMPEN DRUCKLUFTMASCHINEN	2420	5851	2005	2882	10087	3548
32	FOERDERMITTEL	2	10	4	49	112	40
33	PAPIER UND DRUCKMASCHINEN	161	651	219	406	1867	679
34	BUEROMASCHINEN	1	92	30	2	120	42
35	NAHRUNGSMITTELINDUSTRIEMASCHIN	2	87	28	313	1593	584
36	SONSTIGE MASCHINEN	4903	18385	6204	20312	48496	17359
41	ELEKTROTECHNISCHE ERZEUGNISSE	8576	16069	5273	13045	26820	9233
43	FEINMECHAN U OPTISCHE ERZEUGN	73	1023	337	199	2083	725
45	WAREN AUS KUNSTSTOFFEN	471	222	73	473	247	82
46	SPIELFILME BEL FILME PLATTEN	-	2	1	-	2	1
47	PHOTOCHEMISCHE ERZEUGNISSE	19	102	34	63	206	72
48	BLEISTIFTE U CHEM BUEROBEDARF	70	109	35	149	216	77
49	PHARMAZEUTISCHE ERZEUGNISSE	561	2930	982	921	4769	1659
50	KOSMETISCHE ERZEUGNISSE	1	5	2	2	6	2
51	SONSTIGE CHEMISCHE ERZEUGNISSE	5325	1667	551	7834	2313	786
55	WASSERFAHRZEUGE	-	-	-	36	60	23
57	KRAFTFAHRZEUGE	125	493	165	284	1127	400
59	SONSTIGE FAHRZEUGE	2	2	1	2	2	1
69	SONSTIGE ENDERZEUGNISSE	3627	4017	1366	7052	6152	2149
	ZUSAMMEN	35358	72774	24280	75782	147611	51984
	FERTIGWAREN IICA-IICB	159714	83879	28070	274529	169577	59841
	GEWERBL. WIRTSCHAFT IIA-IICB	214990	91319	30549	360343	179470	63227
III	AUSSERDEM						
02	ERSATZLIEFERUNGEN	771	1754	578	1049	2462	840
	INSGESAMT	216565	93306	31203	362529	182248	64174
	DARUNTER						
	EIGENVEREDELUNG	1397	1408	467	1919	1885	642
	LOHNVEREDELUNG	-	5	2	-	5	2

SPEZIALHANDEL NACH LAENDERN

NR. DER SYSTEMATIK	WARENBENENNUNG	JULI/DEZEMBER 1984			JANUAR/DEZEMBER 1984		
		DT=100 KG	1000 DM	1000 \$	DT=100 KG	1000 DM	1000 \$
T H A I L A N D							
E I N F U H R							
IA	LEBENDE TIERE						
04	SONSTIGE LEBENDE TIERE	17	150	50	28	286	98
	ZUSAMMEN	17	150	50	28	286	98
IB	NAHRUNGSMITTEL TIER URSPR						
04	FLEISCH UND FLEISCHWAREN	3	1	-	11	3	1
06	FISCHE UND FISCHZUBEREITUNGEN	52465	36208	12123	101022	68496	24057
11	FISCHMEHL UND DGL	24	9	3	49	16	6
	ZUSAMMEN	52492	36218	12126	101082	68515	24064
IC	NAHRUNGSMITTEL PFL URSPR						
05	MAIS	8	11	4	24395	1123	401
06	HIRSE UND SONSTIGES GETREIDE	-	-	-	29	3	2
07	REIS	205747	19333	6507	458948	40103	14203
08	MUELLEREIERZEUGNISSE	41	9	3	221	40	16
10	NICHTOELHALTIGE SAEMEREN	1	1	-	1	1	-
11	HUELSENFRUECHTE ZUR ERNAEHRUNG	2442	410	137	5250	844	297
12	HUELSENFR ZUR VIEHFUETTERUNG	14	5	1	15460	862	324
16	GEMUESE SONST KUECHENGWAECHSE	381	286	92	1743	896	310
17	OBST AUSSER SUEDFRUECHTEN	235	71	23	387	112	37
18	SUEDFRUECHTE	277	201	65	403	306	100
19	GEMUESE OBSTKONSERV FRUCHTSAFT	130038	27017	9094	316897	61191	21820
22	GEWUERZE	4520	3175	1072	8328	5550	1938
23	ZUCKER	-	-	-	1	1	-
24	OELFRUECHTE ZUR ERNAEHRUNG	6	2	-	14	5	1
27	OELKUCHEN	2089	112	39	5524	2860	1070
28	KLEIE	70	1	1	140	4	2
29	SONST ABFALLERZEUGN VIEHFUETT	208358	3911	1309	208358	3911	1309
31	SONST PFLANZL NAHRUNGSMITTEL	9024461	314235	105597	18171661	663964	235542
32	LEB PFLANZEN ZIERGAERT ERZEUGN	2343	4368	1449	4746	9770	3444
	ZUSAMMEN	9581031	373148	125393	19272506	791548	280816
ID	GENUSSMITTEL						
02	KAFFEE	39	29	10	652	494	188
04	ROHTABAK	35870	24287	8089	57811	40691	14166
05	TABAKERZEUGNISSE	118	15	5	179	23	8
06	BIER	-	-	-	9	3	1
07	BRANNTWEIN	10	12	4	24	26	9
	ZUSAMMEN	36037	24343	8108	58675	41237	14372
	ERNAEHRUNGSWIRTSCHAFT IA-ID	9669577	433859	145677	19432291	901584	319350
IIA	ROHSTOFFE						
03	WOLLE AND TIERHAARE REISSWOLLE	-	-	-	138	41	15
04	BAUMWOLLE REISSBAUMWOLLE ABF	2648	1034	349	13543	3814	1388
05	FLACHS HANF JUTE UND DGL	2969	166	58	5119	293	104
06	ABF V GESPINSTWAREN LUMPEN	42	45	16	42	45	16
08	ANDERE FELLE UND HAEUTE	117	775	257	357	1430	497
09	BETTFEDERN	1903	3502	1177	4342	8360	2969
11	BAU UND NUTZHOZL RUNDHOZL	-	-	-	111	49	18
13	KAUTSCHUK GUTTAPERCHA BALATA	58922	17071	5681	113742	34361	12098
14	ROHGUMMEN SCHELLACK BALSAME	2021	3092	1011	4096	4538	1537
17	BRAUNKOEHLE EINSCHL PRESSKOEHLE	-	-	-	60	1	1
23	BLEIERZE	63070	7341	2401	137546	12868	4462
24	ZINKERZE	-	-	-	17101	1031	375
28	SONSTIGE ERZE UND METALLASCHEN	26504	12545	4219	29673	15356	5257
32	SONSTIGE STEINE UND ERDEN	28056	2082	693	36953	2330	788
34	SONST ROHSTOFFE F CHEM ERZEUGN	191	87	29	329	186	68
36	PFLANZL FLECHT U POLSTERSTOFFE	882	131	45	1110	166	58
37	EDELST SCHMUCKST PERLEN ROH	5	151	51	6	377	134
38	SONST ROHSTOFFE AUCH ABFAELLE	612	405	134	835	565	190
	ZUSAMMEN	187942	48427	16121	365103	85811	29975
IIB	HALBWAREN						
03	GESPINSTE A ZELLW SYNTH FASER	-	-	-	628	521	194
06	GESPINSTE A FLACHS HANF JUTE	6862	1600	536	15225	3302	1166
12	SONST MINERALISCHE BAUSTOFFE	1	2	1	1	2	1
21	ZINN ROH AUCH LEGIERUNGEN	10659	37732	12808	28221	96786	34545
23	SONST UNEDLE METALLE ROH	-	-	-	99	346	127
24	FETTSAEUREN PARAFFIN VASELIN	-	-	-	7910	733	267
25	SONST TECHNISCHE FETTE U OELE	4662	1624	552	10601	3885	1373
28	KRAFTSTOFFE SCHMIEROELE EROGAS	-	1	-	-	1	-
37	GOLD FUER GEWERBLICHE ZWECKE	-	-	-	-	756	291
38	SONSTIGE HALBWAREN	7776	701	231	18238	1628	573
	ZUSAMMEN	29960	41660	14128	80923	107960	38537
IICA	VORERZEUGNISSE						
01	GEWEBE A SEIDE REYON SYNTH FAD	690	1420	468	1310	2897	1012
02	GEWEBE A ZELLWOLLE SYNTH FASER	4837	6718	2258	11887	15700	5529
03	GEWEBE A WOLLE U AND TIERHAAR	38	143	49	46	165	57
04	GEWEBE AUS BAUMWOLLE	12430	15574	5236	36305	41995	14906
05	GEWEBE AUS FLACHS HANF JUTE	8462	2011	672	10140	2353	802
06	LEDER	1904	8016	2673	4168	15312	5371
08	PAPIER UND PAPPE	12	2	1	12	2	1
09	FURNIERE SPERRHOZL U DGL	658	773	259	1027	1151	399
10	STEINZEUG TON PORZELLANERZEUGN	50288	6369	2138	167139	22091	7901
12	KUNSTSTOFFE	3309	872	293	54163	5023	1808
13	TEERFARBSTOFFE	1	1	-	1	1	-
17	SONST CHEMISCHE VORERZEUGNISSE	493	194	68	8140	1688	607
21	BLECH AUS EISEN	-	-	-	3935	213	79
26	STANGEN BLECHE USW ALUMINIUM	-	-	-	-	3	1

SPEZIALHANDEL NACH LAENDERN

NR. DER SYSTEMATIK		WARENBENENNUNG	JULI/DEZEMBER 1984			JANUAR/DEZEMBER 1984		
			DT=100 KG	1000 DM	1000 \$	DT=100 KG	1000 DM	1000 \$
NOCH	T H A I L A N D		EINFUHR					
	30	EDELST SCHMUCKST PERLEN BEARB	-	17452	5843	3	37453	13205
	31	SONSTIGE VORERZEUGNISSE	4	34	12	4	36	13
		ZUSAMMEN	83126	59579	19970	298280	146083	51691
IICB	ENDERZEUGNISSE							
	01	STRICKWAREN SEIDE CHEMIEFASERN	5860	21835	7328	10765	40156	14093
	02	STRICKWAREN WOLLE U AND TIERH	1451	10451	3512	1670	12101	4118
	03	STRICKWAREN AUS BAUMWOLLE	3692	12712	4275	8783	31803	11360
	04	SONST KLEIDUNG SEIDE CHEMIEFAS	2150	12769	4268	5093	29035	10268
	05	SONST KLEIDUNG WOLLE AND TIERH	6	59	19	10	77	25
	06	SONST KLEIDUNG AUS BAUMWOLLE	4357	14747	4981	11607	42267	15178
	07	SONST KLEIDUNG FLACHS HANF USW	204	301	103	795	899	322
	08	HUETE	15	41	14	37	65	23
	09	SONSTIGE SPINNSTOFFWAREN	2567	1929	646	4779	3733	1314
	11	SCHUHE AUS LEDER	-	3	1	11	66	25
	12	ANDERE LEDERWAREN	5810	15653	5243	14137	30595	10777
	13	PAPIERWAREN	120	158	51	166	231	78
	14	BUECHER KARTEN NOTEN BILDER	38	87	28	73	140	48
	15	HOLZWAREN	17194	10591	3549	35736	20091	7042
	16	KAUTSCHUKWAREN	3349	1279	431	9134	3248	1161
	17	STEINWAREN	2	8	2	2	11	3
	18	STEINZEUG PORZELLAN U AE WAREN	1754	583	194	3334	1076	377
	19	GLASWAREN	156	98	33	372	270	99
	20	MESSERSCHMIEDEWAREN	30	88	31	52	153	55
	21	WERKZEUGE LANDWIRTSCH GERAETE	-	3	1	6	23	8
	22	SONSTIGE EISENWAREN	152	375	125	454	764	268
	23	WAREN A KUPFER U KUPFERLEGIER	145	421	144	222	615	217
	24	EDELMETALLW VERGOLD VERSILB W	26	14107	4733	52	28896	10204
	25	SONST WAREN A UNEDLEN METALLEN	392	2778	937	725	5863	2072
	26	WERKZEUGMASCHINEN WALZWERKSANL	-	-	-	2	3	1
	27	TEXTIL LEDERINDUSTRIEMASCHINEN	-	2	1	-	2	1
	30	KRAFTMASCHINEN	1	5	2	1	5	2
	31	PUMPEN DRUCKLUFTMASCHINEN	1	11	3	2	13	4
	32	FOERDERMITTEL	-	-	-	-	1	-
	33	PAPIER UND DRUCKMASCHINEN	-	-	-	-	2	1
	34	BUEROMASCHINEN	-	181	59	-	203	66
	35	NAHRUNGSMITTELINDUSTRIEMASCHIN	-	5	2	4	14	5
	36	SONSTIGE MASCHINEN	91	4805	1578	169	5074	1681
	41	ELEKTROTECHNISCHE ERZEUGNISSE	312	16718	5583	614	28034	9767
	42	UHREN	6	599	202	13	962	335
	43	FEINMECHAN U OPTISCHE ERZEUGN	183	1713	570	314	2625	908
	45	WAREN AUS KUNSTSTOFFEN	5260	2973	1001	11548	6671	2372
	46	SPIELFILME BEL FILME PLATTEN	-	1	-	-	2	-
	48	BLEISTIFTE U CHEM BUEROBEDARF	13	30	10	88	110	40
	50	KOSMETISCHE ERZEUGNISSE	1	5	1	25	21	7
	51	SONSTIGE CHEMISCHE ERZEUGNISSE	13	229	77	30	344	121
	52	MUSIKINSTRUMENTE	264	451	152	571	931	327
	53	KINDERSPIELZEUG CHRISTBAUMSCHM	160	572	189	294	947	326
	55	WASSERFAHRZEUGE	1	2	-	1	2	-
	56	LUFTFAHRZEUGE	6	1951	681	6	1951	681
	57	KRAFTFAHRZEUGE	10	65	22	21	169	61
	58	FAHRRADER	2	2	-	170	145	56
	69	SONSTIGE ENDERZEUGNISSE	287	890	296	1364	2966	1070
		ZUSAMMEN	56081	152286	51078	123252	303377	106967
		FERTIGWAREN IICA-IICB	139207	211865	71048	421532	449460	158658
		GEWERBL. WIRTSCHAFT IIA-IICB	357109	301952	101297	867558	643231	227170
III	AUSSERDEM							
	01	RUECKWAREN	567	2183	733	897	5264	1861
	02	ERSATZLIEFERUNGEN	1	2	-	2	3	-
		INSGESAMT	10027254	737996	247707	20300748	1550082	548381
		DARUNTER						
		EIGENVEREDELUNG	47105	6727	2260	113524	14267	5033
		LOHNVEREDELUNG	260	2381	822	759	2813	988
		PASSIVE VEREDELUNG	122	2109	704	128	2121	709
	A U S F U H R							
IA	LEBENDE TIERE							
	04	SONSTIGE LEBENDE TIERE	3	22	8	11	101	38
		ZUSAMMEN	3	22	8	11	101	38
IB	NAHRUNGSMITTEL TIER URSPR							
	04	FLEISCH UND FLEISCHWAREN	-	1	-	-	1	-
	05	DAERME	1	2	1	1	2	1
	06	FISCHE UND FISCHZUBEREITUNGEN	16	210	70	19	395	138
	08	SCHMALZ TALG TIER OELE FETTE	5	1	-	5	1	-
	09	EIER EIWEISS EIGELB	-	2	1	-	4	1
	10	HONIG	29	17	6	32	18	6
		ZUSAMMEN	51	233	78	57	421	146
IC	NAHRUNGSMITTEL PFL URSPR							
	09	MALZ	63842	8488	2869	130106	15928	5637
	17	OBST AUSSER SUEDFRUECHTEN	2	1	-	4	2	-
	19	GEMJESE OBSTKONSERV FRUCHTSAFT	15	3	1	15	3	1
	21	KAKADERZEUGNISSE	1877	1325	445	1939	1379	466
	22	GEWUERZE	-	2	1	-	2	1
	23	ZUCKER	3291	422	144	5114	665	235
	25	PFLANZL OELE U FETTE Z ERNAEHR	1	2	1	127	30	11
	27	OELEKUCHEN	1	1	-	1	1	-
	31	SONST PFLANZL NAHRUNGSMITTEL	7579	3065	1025	9305	4524	1563
	32	LEB PFLANZEN ZIERGAERT ERZEUGN	-	1	-	5	11	3

SPEZIALHANDEL NACH LAENDERN

NR. DER SYSTEMATIK	WARENBENENNUNG	JULI/DEZEMBER 1984			JANUAR/DEZEMBER 1984		
		DT*100 KG	1000 DM	1000 \$	DT*100 KG	1000 DM	1000 \$
NOCH	THAILAND						
	AUSFUHR						
	ZUSAMMEN	76608	13310	4486	146616	22545	7917
10	GENUSSMITTEL						
01	HOPFEN	1075	3603	1263	5807	20581	7540
02	KAFFEE	49	55	18	75	80	28
05	TABAKERZEUGNISSE	-	-	-	1	2	1
06	BIER	124	18	6	182	26	9
07	BRANNTWEIN	71	48	15	120	87	29
08	WEIN	210	96	31	364	180	61
	ZUSAMMEN	1529	3820	1333	6549	20956	7668
	ERNAHRUNGSWIRTSCHAFT 1A-ID	78191	17385	5905	153233	44023	15769
11A	ROHSTOFFE						
03	WOLLE AND TIERHAARE REISSWOLLE	3	12	4	3	18	6
04	BAUMWOLLE REISSBAUMWOLLE ABF	31	12	4	31	12	4
08	ANDERE FELLE UND HAEUTE	-	-	-	182	119	43
14	ROHGUMMEN SCHELLACK BALSAME	28	66	21	70	183	63
30	SPEISE UND INDUSTRIESALZ	644	60	18	1053	99	31
32	SONSTIGE STEINE UND ERDEN	6460	710	235	11254	1158	404
34	SONST ROHSTOFFE F CHEM ERZEUGN	727	141	42	1361	291	96
37	EDELST SCHMUCKST PERLEN ROH	128	1446	484	153	2140	742
38	SONST ROHSTOFFE AUCH ABFAELLE	1	12	5	231	45	17
	ZUSAMMEN	8022	2459	813	14338	4065	1406
11B	HALBWAREN						
01	ROHSEIDE UND SEIDENGESPINSTE	-	-	-	1	20	8
02	REYON SYNTHET FAEDEN AUCH GEZW	800	1095	368	1370	1836	642
03	GESPINSTE A ZELLW SYNTH FASER	-	-	-	4	8	3
06	GESPINSTE A FLACHS HANF JUTE	9	45	15	22	68	24
08	HOLZMASSE ZELLSTOFF	501	61	21	781	102	36
09	KAUTSCHUK BEARBEITET	144	205	71	292	334	120
10	GLASMASSE ROHGLAS	348	119	41	493	167	60
12	SONST MINERALISCHE BAUSTOFFE	1277	556	185	10261	2039	738
13	ROHEISEN	-	-	-	3554	157	59
14	ALTEISEN SCHROTT	-	-	-	90698	2335	899
15	FERROLEGIERUNGEN	909	214	72	2145	421	147
16	EISENHALBZEUG	26527	1215	400	121680	5129	1861
17	ALUMINIUM ROH AUCH LEGIERUNGEN	280	158	52	402	271	94
18	KUPFER ROH AUCH LEGIERUNGEN	137	118	41	206	177	64
19	NICKEL ROH AUCH LEGIERUNGEN	10	63	22	33	168	59
20	BLEI ROH AUCH LEGIERUNGEN	-	-	-	915	102	37
22	ZINK ROH AUCH LEGIERUNGEN	530	159	55	2034	577	210
23	SONST UNEDLE METALLE ROH	14	80	26	26	110	36
24	FETTSAEUREN PARAFFIN VASELIN	3626	1355	454	7215	2672	944
25	SONST TECHNISCHE FETTE U OELE	2442	743	258	7491	2050	738
27	RUECKST D ERDOEL U TEERDESTILL	713	69	24	2531	221	80
28	KRAFTSTOFFE SCHMIEROELE ERDGAS	2247	756	254	4329	1415	495
29	TEER U TEERDESTILL ERZEUGNISSE	143	56	19	265	100	36
30	AUFBEREITETE KALIDUENGEMITTEL	2	2	-	2	2	-
33	STICKSTOFF A N G DUENGEMITTEL	65803	3133	1028	229865	7641	2729
34	GERBSTOFFAUSZUEGE	3	1	-	3	1	-
35	SONSTIGE CHEMISCHE HALBWAREN	26580	4542	1526	70860	9906	3530
38	SONSTIGE HALBWAREN	15084	1225	408	25367	2041	711
	ZUSAMMEN	148129	15970	5340	583245	40070	14360
11CA	VORERZEUGNISSE						
01	GEWEBE A SEIDE REYON SYNTH FAD	237	717	240	566	1848	656
02	GEWEBE A ZELLWOLLE SYNTH FASER	626	1631	544	958	2344	808
03	GEWEBE A WOLLE U AND TIERHAAR	7	18	5	13	50	17
04	GEWEBE AUS BAUMWOLLE	125	306	101	331	787	277
05	GEWEBE AUS FLACHS HANF JUTE	46	95	32	174	342	122
06	LEDER	265	60	20	384	128	45
08	PAPIER UND PAPPE	9834	3860	1308	23991	9269	3311
09	FURNIERE SPERRHOLZ U DGL	254	129	43	851	294	102
10	STEINZEUG TON PORZELLANERZEUGN	310	425	144	485	717	251
11	GLAS	10164	2092	692	20966	3954	1383
12	KUNSTSTOFFE	33183	13745	4591	61849	24586	8587
13	TEERFARBSTOFFE	5936	14459	4865	11546	28114	9906
14	SONST FARBSTOFFE FARBEN LACKE	15656	7705	2573	32695	15402	5413
15	DEXTRINE GELATINE UND LEIME	3485	1230	416	5932	2228	783
16	SPRENGSTOFFE SCHIESSBED ZUENDW	366	584	190	368	590	192
17	SONST CHEMISCHE VORERZEUGNISSE	98438	23014	7729	157959	42133	14772
18	GUSSROEHREN	1	2	-	3	7	2
19	STAHLROEHREN	2465	572	198	7265	1343	481
20	STAB UND FORMEISEN	110592	8053	2756	174034	12069	4228
21	BLECH AUS EISEN	128900	7318	2444	245047	13577	4733
22	DRAHT AUS EISEN	26913	2351	794	40775	3577	1245
24	SCHMIEDB GUSS SCHMIEDSTUECKE	490	85	28	498	101	34
25	STANGEN BLECHE USW KUPFER	663	585	201	965	877	308
26	STANGEN BLECHE USW ALUMINIUM	56	50	17	219	280	101
27	STANGEN BLECHE USW AND UNEDL M	402	315	105	561	425	147
28	STANGEN BLECHE USW EDELMETALLE	14	183	62	47	400	144
30	EDELST SCHMUCKST PERLEN BEARB	-	1070	361	-	3262	1161
31	SONSTIGE VORERZEUGNISSE	835	326	110	1355	785	280
	ZUSAMMEN	450263	90980	30569	789837	169489	59489
11CB	ENDERZEUGNISSE						
01	STRICKWAREN SEIDE CHEMIEFASERN	1	19	6	5	45	15
02	STRICKWAREN WOLLE U AND TIERH	-	3	-	-	5	-
03	STRICKWAREN AUS BAUMWOLLE	-	2	1	2	7	2
04	SONST KLEIDUNG SEIDE CHEMIEFAS	3	20	4	5	46	13
05	SONST KLEIDUNG WOLLE AND TIERH	-	2	-	-	6	1
06	SONST KLEIDUNG AUS BAUMWOLLE	48	340	111	71	471	160

4
SPEZIALHANDEL NACH LAENDERN

NR. DER SYSTEMATIK		WARENBENENNUNG	JULI/DEZEMBER 1984			JANUAR/DEZEMBER 1984		
			DT=100 KG	1000 DM	1000 \$	DT=100 KG	1000 DM	1000 \$
NOCH T H A I L A N D								
AUSFUHR								
07		SONST KLEIDUNG FLACHS HANF USW	7	65	21	9	72	23
08		HUETE	-	-	-	-	1	-
09		SONSTIGE SPINNSTOFFWAREN	474	1264	421	960	2344	818
10		PELZWAREN	-	23	8	2	52	20
11		SCHUHE AUS LEDER	12	77	25	25	126	44
12		ANDERE LEDERWAREN	16	80	28	16	129	46
13		PAPIERWAREN	1723	2128	715	4217	4502	1594
14		BUECHER KARTEN NOTEN BILDER	240	413	135	539	843	292
15		HOLZWAREN	210	253	82	1088	842	300
16		KAUTSCHUKWAREN	987	1682	565	2480	4335	1540
17		STEINWAREN	307	503	169	870	1100	391
18		STEINZEUG PORZELLAN U AE WAREN	41	305	103	115	449	155
19		GLASWAREN	1216	1319	434	2246	2467	858
20		MESSERSCHMIEDEWAREN	94	644	214	160	1152	403
21		WERKZEUGE LANDWIRTSCH GERAETE	1173	2985	996	3594	8212	2927
22		SONSTIGE EISENWAREN	16352	13271	4394	33897	26842	9443
23		WAREN A KUPFER U KUPFERLEGIER	771	569	186	3766	3839	1378
24		EDELMETALLW VERGOLD VERSILB W	1	356	118	3	727	254
25		SONST WAREN A UNEDLEN METALLEN	3461	5211	1742	5470	8146	2828
26		WERKZEUGMASCHINEN WALZWERKSANL	6047	7116	2371	18606	16786	5924
27		TEXTIL LEDERINDUSTRIEMASCHINEN	5066	15472	5163	11534	35065	12371
28		LANDMASCHINEN U ACKERSCHLEPPER	573	878	296	884	1733	609
30		KRAFTMASCHINEN	137	888	291	657	2875	1017
31		PUMPEN DRUCKLUFTMASCHINEN	5071	14108	4653	16513	24986	8653
32		FOERDERMITTEL	2302	3245	1086	2909	4242	1455
33		PAPIER UND DRUCKMASCHINEN	2980	10767	3582	9758	30228	10765
34		BUEROMASCHINEN	807	6468	2161	1521	10707	3741
35		NAHRUNGSMITTELINDUSTRIEMASCHIN	12911	30143	10139	19435	48182	16858
36		SONSTIGE MASCHINEN	29115	59486	18782	41410	93506	32809
41		ELEKTROTECHNISCHE ERZEUGNISSE	14182	46496	15533	27649	88094	30934
42		UHREN	73	632	212	151	1200	424
43		FEINMECHAN U OPTISCHE ERZEUGN	900	11511	3847	2128	24739	8730
44		WACHSWAREN UND SEIFEN	116	31	9	151	55	17
45		WAREN AUS KUNSTSTOFFEN	1202	2591	865	2609	6967	2496
46		SPIELFILME BEL FILME PLATTEN	-	6	-	-	8	-
47		PHOTOCHEMISCHE ERZEUGNISSE	1456	1780	596	3011	3848	1366
48		BLEISTIFTE U CHEM BUEROBEDARF	986	2066	687	2174	4279	1511
49		PHARMAZEUTISCHE ERZEUGNISSE	7051	31418	10530	14273	58928	20708
50		KOSMETISCHE ERZEUGNISSE	162	234	79	371	537	191
51		SONSTIGE CHEMISCHE ERZEUGNISSE	44571	19527	6550	87096	41511	14658
52		MUSIKINSTRUMENTE	148	266	90	223	591	210
53		KINDERSPIELZEUG CHRISTBAUMSCHM	22	52	18	45	109	40
55		WASSERFAHRZEUGE	1248	757	262	1249	760	263
56		LUFTFAHRZEUGE	109	814	2719	149	9285	3152
57		KRAFTFAHRZEUGE	39640	67074	22424	78340	128292	45129
58		FAHRRADER	1	3	1	1	3	1
59		SONSTIGE FAHRZEUGE	96	90	31	311	250	89
69		SONSTIGE ENDERZEUGNISSE	810	3837	1275	3102	16759	6086
		ZUSAMMEN	205054	372590	124730	405800	721285	253714
		FERTIGWAREN IICA-IICB	655317	463570	155299	1195637	890774	313203
		GEWERBL. WIRTSCHAFT IIA-IICB	811468	481999	161452	1793220	934909	328969
III AUSSERDEM								
01		RUECKWAREN	417	1702	567	418	3426	1205
02		ERSATZLIEFERUNGEN	354	850	287	918	1868	664
		INSGESAMT	890430	501936	168211	1947789	984226	346607
		DARUNTER						
		EIGENVEREDELUNG	40022	46333	15445	69290	97540	34411
		LOHNVEREDELUNG	54	1446	503	177	1692	596
		PASSIVE VEREDELUNG	-	274	91	-	348	118
L A O S								
E I N F U H R								
ID		GENUSSMITTEL						
02		KAFFEE	27	20	7	54	39	14
		ZUSAMMEN	27	20	7	54	39	14
		ERNAEHRUNGSWIRTSCHAFT IA-ID	27	20	7	54	39	14
		INSGESAMT	27	20	7	54	39	14
A U S F U H R								
IC		NAHRUNGSMITTEL PFL URSPR						
31		SONST PFLANZL NAHRUNGSMITTEL	-	-	-	-	1	-
		ZUSAMMEN	-	-	-	-	1	-
		ERNAEHRUNGSWIRTSCHAFT IA-ID	-	-	-	-	1	-
IIA		ROHSTOFFE						
06		ABF V GESPINSTWAREN LUMPEN	-	-	-	-	1	-
32		SONSTIGE STEINE UND ERDEN	-	-	-	6	2	1
		ZUSAMMEN	-	-	-	6	3	1
IIB		HALBWAREN						
28		KRAFTSTOFFE SCHMIEREOELE ERDGAS	110	58	20	110	58	20
		ZUSAMMEN	110	58	20	110	58	20
IICA		VORERZEUGNISSE						
12		KUNSTSTOFFE	77	53	18	88	69	24
17		SONST CHEMISCHE VORERZEUGNISSE	152	226	76	176	287	99

SPEZIALHANDEL NACH LAENDERN

NR. DER SYSTEMATIK	WARENBENENNUNG	JULI/DEZEMBER 1984			JANUAR/DEZEMBER 1984		
		DT=100 KG	1000 DM	1000 \$	DT=100 KG	1000 DM	1000 \$
NOCH	L A O S						
	AUSFUHR						
	31 SONSTIGE VORERZEUGNISSE	6	5	2	68	26	10
	ZUSAMMEN	235	284	96	332	382	133
IICB	ENDERZEUGNISSE						
	01 STRICKWAREN SEIDE CHEMIEFASERN	-	6	-	-	18	2
	02 STRICKWAREN WOLLE U AND TIERH	-	1	-	-	2	-
	03 STRICKWAREN AUS BAUMWOLLE	-	2	-	-	3	1
	04 SONST KLEIDUNG SEIDE CHEMIEFAS	-	5	-	-	12	2
	05 SONST KLEIDUNG WOLLE AND TIERH	-	2	-	-	4	-
	06 SONST KLEIDUNG AUS BAUMWOLLE	-	-	-	-	7	1
	07 SONST KLEIDUNG FLACHS HANF USW	-	-	-	-	1	-
	10 PELZWAREN	-	18	6	1	71	25
	11 SCHUHE AUS LEDER	-	4	-	-	7	-
	12 ANDERE LEDERWAREN	4	46	16	4	51	17
	13 PAPIERWAREN	1	1	-	1	1	-
	16 KAUTSCHUKWAREN	1	8	3	1	8	3
	19 GLASWAREN	-	1	-	11	9	3
	20 MESSERSCHMIEDEWAREN	-	2	1	-	2	1
	21 WERKZEUGE LANDWIRTSCH GERAETE	4	18	6	7	22	7
	26 WERKZEUGMASCHINEN WALZWERKSANL	-	-	-	1	8	3
	30 KRAFTMASCHINEN	-	-	-	-	1	1
	31 PUMPEN DRUCKLUFTMASCHINEN	3	10	3	3	10	3
	32 FOERDERMITTEL	1	8	2	1	8	2
	33 PAPIER UND DRUCKMASCHINEN	-	2	1	-	2	1
	34 BUEROMASCHINEN	1	1	-	1	8	4
	35 NAHRUNGSMITTELINDUSTRIEMASCHIN	-	-	-	6	18	6
	36 SONSTIGE MASCHINEN	37	111	37	37	122	41
	41 ELEKTROTECHNISCHE ERZEUGNISSE	26	353	120	52	572	201
	42 UHREN	-	1	-	-	2	-
	43 FEINMECHAN U OPTISCHE ERZEUGN	1	31	10	2	76	27
	45 WAREN AUS KUNSTSTOFFEN	3	8	1	3	13	1
	51 SONSTIGE CHEMISCHE ERZEUGNISSE	-	-	-	-	1	-
	57 KRAFTFAHRZEUGE	3	26	8	3	28	9
	69 SONSTIGE ENDERZEUGNISSE	-	-	-	1	7	2
	ZUSAMMEN	85	665	214	135	1094	363
	FERTIGWAREN IICA-IICB	320	949	310	467	1476	496
	GEWERBL. WIRTSCHAFT IIA-IICB	430	1007	330	583	1537	517
	INSGESAMT	430	1007	330	583	1538	517
V I E T N A M							
	E I N F U H R						
IB	NAHRUNGSMITTEL TIER URSPR						
	06 FISCHES UND FISCHZUBEREITUNGEN	891	2913	997	1691	5446	1934
	ZUSAMMEN	891	2913	997	1691	5446	1934
IC	NAHRUNGSMITTEL PFL URSPR						
	16 GEMUESE SONST KUECHENGWAECHSE	1	1	-	1	1	-
	18 SUEDFRUECHTE	3	2	-	3	2	-
	19 GEMUESE OBSTKONSERV FRUCHTSAFT	1693	243	83	1602	257	88
	22 GEWUERZE	615	311	102	1044	473	160
	24 OELFRUECHTE ZUR ERNAEHRUNG	-	-	-	388	80	28
	31 SONST PFLANZL NAHRUNGSMITTEL	13505	515	171	16001	624	209
	ZUSAMMEN	15817	1072	356	19239	1437	485
ID	GENUSSMITTEL						
	02 KAFFEE	91	49	18	100	54	20
	03 TEE	774	527	177	2099	1423	504
	ZUSAMMEN	865	576	195	2199	1477	524
	ERNAEHRUNGSWIRTSCHAFT IA-ID	17573	4561	1548	23129	8360	2943
IIA	ROHSTOFFE						
	05 FLACHS HANF JUTE UND DGL	388	62	20	388	62	20
	08 ANDERE FELLE UND HAUTE	-	-	-	9	287	107
	09 BETTFEDERN	561	897	304	1503	2363	847
	13 KAUTSCHUK GUTTAPERCHA BALATA	2028	606	204	14076	4216	1532
	ZUSAMMEN	2977	1565	528	15976	6928	2506
IICA	VORERZEUGNISSE						
	03 GEWEBE A WOLLE U AND TIERHAAR	130	517	170	132	521	171
	06 LEDER	-	4	1	-	4	1
	17 SONST CHEMISCHE VORERZEUGNISSE	6	22	8	6	22	8
	ZUSAMMEN	136	543	179	138	547	180
IICB	ENDERZEUGNISSE						
	06 SONST KLEIDUNG AUS BAUMWOLLE	-	1	-	-	1	-
	11 SCHUHE AUS LEDER	-	6	2	-	6	2
	12 ANDERE LEDERWAREN	139	203	68	139	203	68
	15 HOLZWAREN	3	5	2	3	7	3
	17 STEINWAREN	-	1	-	-	1	-
	18 STEINZEUG PORZELLAN U AE WAREN	16	11	4	16	11	4
	41 ELEKTROTECHNISCHE ERZEUGNISSE	-	2	1	-	2	1
	50 KOSMETISCHE ERZEUGNISSE	-	2	1	-	2	1
	69 SONSTIGE ENDERZEUGNISSE	688	385	130	952	522	180
	ZUSAMMEN	846	616	208	1110	755	259
	FERTIGWAREN IICA-IICB	982	1159	387	1248	1302	439
	GEWERBL. WIRTSCHAFT IIA-IICB	3959	2724	915	17224	8230	2945
III	AUSSERDEM						
	01 RUECKWAREN	-	7	2	-	7	2

SPEZIALHANDEL NACH LAENDERN

NR. DER SYSTEMATIK	WARENBENENNUNG	JULI/DEZEMBER 1984			JANUAR/DEZEMBER 1984		
		DT=100 KG	1000 DM	1000 \$	DT=100 KG	1000 DM	1000 \$
NOCH	V I E T N A M						
	EINFUHR						
	INSGESAMT	21532	7292	2465	40353	16597	5890
	DARUNTER						
	EIGENVEREDELUNG	111	52	18	330	190	68
	A U S F U H R						
IB	NAHRUNGSMITTEL TIER URSPR						
01	MILCH	-	-	-	100	23	8
06	FISCHE UND FISCHZUBEREITUNGEN	-	-	-	-	3	1
	ZUSAMMEN	-	-	-	100	26	9
IC	NAHRUNGSMITTEL PFL URSPR						
08	MJELLEREIERZEUGNISSE	-	-	-	8	5	2
31	SONST PFLANZL NAHRUNGSMITTEL	389	88	29	792	265	94
	ZUSAMMEN	389	88	29	800	270	96
ID	GENUSSMITTEL						
05	TABAKERZEUGNISSE	-	-	-	-	1	-
06	BIER	61	8	3	61	8	3
07	BRANNTWEIN	-	1	-	-	1	-
	ZUSAMMEN	61	9	3	61	10	3
	ERNAHRUNGSWIRTSCHAFT IA-ID	450	97	32	961	306	108
IIA	ROHSTOFFE						
02	ZELLWOLLE SYNTHET FASERN U ABF	-	-	-	4	1	-
06	ABF V GESPINSTWAREN LUMPEN	-	-	-	1	2	1
32	SONSTIGE STEINE UND ERDEN	-	2	1	-	2	1
34	SONST ROHSTOFFE F CHEM ERZEUGN	-	-	-	-	3	1
37	EDELST SCHMUCKST PERLEN ROH	-	-	-	-	3	1
	ZUSAMMEN	-	2	1	5	11	4
IIB	HALBWAREN						
02	REYON SYNTHET FAEDEN AUCH GEZW	-	-	-	1507	1273	475
04	GESPINSTE WOLLE U AND TIERHAAR	124	285	95	297	687	245
11	ZEMENT	-	-	-	60	7	3
19	NICKEL ROH AUCH LEGIERUNGEN	-	-	-	-	4	2
24	FETTSAEUREN PARAFFIN VASELIN	-	-	-	42	9	3
28	KRAFTSTOFFE SCHMIEROELE ERDGAS	12	5	1	12	5	1
35	SONSTIGE CHEMISCHE HALBWAREN	20556	1647	531	21300	1701	551
	ZUSAMMEN	20692	1937	627	23218	3686	1280
IICA	VORERZEUGNISSE						
01	GEWEBE A SEIDE REYON SYNTH FAD	-	1	-	5	26	10
05	GEWEBE AUS FLACHS HANF JUTE	-	-	-	-	1	-
08	PAPIER UND PAPPE	-	-	-	-	1	-
10	STEINZEUG TON PORZELLANERZEUGN	60	8	3	115	16	6
12	KUNSTSTOFFE	-	1	-	121	99	36
13	TEERFARBSTOFFE	-	3	1	-	4	2
14	SONST FARBSTOFFE FARBEN LACKE	10	17	6	12	20	6
15	DEXTRINE GELATINE UND LEIME	10	5	2	10	5	2
17	SONST CHEMISCHE VORERZEUGNISSE	12	89	27	392	296	103
22	DRAHT AUS EISEN	-	-	-	536	328	120
	ZUSAMMEN	92	124	39	1191	796	285
IICB	ENDERZEUGNISSE						
01	STRICKWAREN SEIDE CHEMIEFASERN	-	12	2	-	26	5
02	STRICKWAREN WOLLE U AND TIERH	-	2	-	-	2	-
03	STRICKWAREN AUS BAUMWOLLE	-	6	2	4	31	10
04	SONST KLEIDUNG SEIDE CHEMIEFAS	-	13	1	-	32	2
05	SONST KLEIDUNG WOLLE AND TIERH	-	3	-	-	5	1
06	SONST KLEIDUNG AUS BAUMWOLLE	-	6	1	-	22	2
09	SONSTIGE SPINNSTOFFWAREN	2	3	1	10	21	8
10	PELZWAREN	-	7	2	-	11	4
11	SCHUHE AUS LEDER	-	4	-	-	10	-
12	ANDERE LEDERWAREN	-	4	-	-	4	-
14	BUECHER KARTEN NOTEN BILDER	3	21	7	10	73	25
15	HOLZWAREN	11	12	4	18	17	6
16	KAUTSCHUKWAREN	-	-	-	9	28	10
17	STEINWAREN	-	-	-	-	1	-
18	STEINZEUG PORZELLAN U AE WAREN	-	1	-	-	4	1
19	GLASWAREN	20	63	22	28	112	39
21	WERKZEUGE LANDWIRTSCH GERAETE	-	-	-	1	9	3
22	SONSTIGE EISENWAREN	5	11	4	18	54	21
23	WAREN A KUPFER U KUPFERLEGIER	-	-	-	-	1	-
24	EDELMETALLW VERGOLD VERSILB W	-	-	-	-	1	-
25	SONST WAREN A UNEDLEN METALLEN	-	-	-	3	70	25
26	WERKZEUGMASCHINEN WALZWERKSANL	26	79	27	47	142	50
27	TEXTIL LEDERINDUSTRIEMASCHINEN	25	237	78	32	706	252
28	LANDMASCHINEN U ACKERSCHLEPPER	1	10	3	1	10	3
30	KRAFTMASCHINEN	-	8	3	-	8	3
31	PUMPEN DRUCKLUFTMASCHINEN	4	11	4	51	243	89
32	FOERDERMITTEL	-	-	-	5	11	4
33	PAPIER UND DRUCKMASCHINEN	12	52	17	30	161	59
34	BUEROMASCHINEN	2	18	6	2	21	7
35	NAHRUNGSMITTELINDUSTRIEMASCHIN	1541	3018	999	1541	3021	1000
36	SONSTIGE MASCHINEN	688	2715	887	1044	3650	1243
41	ELEKTROTECHNISCHE ERZEUGNISSE	897	854	282	1595	1657	575
42	UHREN	-	3	-	-	5	-
43	FEINMECHAN U OPTISCHE ERZEUGN	68	1719	596	237	2424	857
45	WAREN AUS KUNSTSTOFFEN	2801	1084	356	3074	1268	426
46	SPIELFILME BEL FILME PLATTEN	-	19	6	-	19	6
47	PHOTOCHEMISCHE ERZEUGNISSE	-	1	-	-	4	1

SPEZIALHANDEL NACH LAENDERN

NR. DER SYSTEMATIK	WARENBENENNUNG	JULI/DEZEMBER 1984			JANUAR/DEZEMBER 1984		
		DT=100 KG	1000 DM	1000 \$	DT=100 KG	1000 DM	1000 \$
NOCH	V I E T N A M						
	AUSFUHR						
	48 BLEISTIFTE U CHEM BUEROBEDARF	-	-	-	-	1	-
	49 PHARMAZEUTISCHE ERZEUGNISSE	29	118	39	410	1088	396
	51 SONSTIGE CHEMISCHE ERZEUGNISSE	1400	805	268	6431	3596	1300
	57 KRAFTFAHRZEUGE	33	116	39	34	122	41
	69 SONSTIGE ENDERZEUGNISSE	-	2	-	-	8	2
	ZUSAMMEN	7568	11037	3656	14635	18699	6476
	FERTIGWAREN IICA-IICB	7660	11161	3695	15826	19495	6761
	GEWERBL. WIRTSCHAFT IIA-IICB	28352	13100	4323	39049	23192	8045
III	AUSSERDEM						
	02 ERSATZLIEFERUNGEN	-	2	1	37	13	5
	INSGESAMT	28802	13199	4356	40047	23511	8158
	DARUNTER						
	EIGENVEREDELUNG	903	381	124	903	381	124
	LOHNVEREDELUNG	-	-	-	-	1	-
	K A M P U T S C H E A						
	E I N F U H R						
IICB	ENDERZEUGNISSE						
	25 SONST WAREN A UNEDLEN METALLEN	-	-	-	1	1	-
	69 SONSTIGE ENDERZEUGNISSE	-	-	-	-	1	-
	ZUSAMMEN	-	-	-	1	2	-
	FERTIGWAREN IICA-IICB	-	-	-	1	2	-
	GEWERBL. WIRTSCHAFT IIA-IICB	-	-	-	1	2	-
	INSGESAMT	-	-	-	1	2	-
	A U S F U H R						
IC	NAHRUNGSMITTEL PFL URSPR						
	23 ZUCKER	15	5	2	15	5	2
	ZUSAMMEN	15	5	2	15	5	2
	ERNAHRUNGSWIRTSCHAFT IA-ID	15	5	2	15	5	2
IICB	ENDERZEUGNISSE						
	13 PAPIERWAREN	-	-	-	503	176	65
	23 WAREN A KUPFER U KUPFERLEGIER	-	4	1	-	4	1
	33 PAPIER UND DRUCKMASCHINEN	-	1	-	-	1	-
	41 ELEKTROTECHNISCHE ERZEUGNISSE	-	-	-	-	2	1
	43 FEINMECHAN U OPTISCHE ERZEUGN	-	6	2	1	27	9
	49 PHARMAZEUTISCHE ERZEUGNISSE	93	33	12	93	33	12
	51 SONSTIGE CHEMISCHE ERZEUGNISSE	30	117	39	30	117	39
	ZUSAMMEN	123	161	54	627	360	127
	FERTIGWAREN IICA-IICB	123	161	54	627	360	127
	GEWERBL. WIRTSCHAFT IIA-IICB	123	161	54	627	360	127
	INSGESAMT	138	166	56	642	365	129
	I N D O N E S I E N						
	E I N F U H R						
IA	LEBENDE TIERE						
	04 SONSTIGE LEBENDE TIERE	52	631	209	84	1132	394
	ZUSAMMEN	52	631	209	84	1132	394
IB	NAHRUNGSMITTEL TIER URSPR						
	04 FLEISCH UND FLEISCHWAREN	5	4	1	5	4	1
	06 FISCH UND FISCHZUBEREITUNGEN	830	2412	807	1735	3976	1386
	ZUSAMMEN	835	2416	808	1740	3980	1387
IC	NAHRUNGSMITTEL PFL URSPR						
	18 SUEDRUECHTE	2488	1169	381	3403	1499	502
	19 GEMUESE OBSTKONSERV FRUCHTSAFT	569	85	29	1599	229	81
	20 KAKAO ROH	42981	27175	9054	86624	52556	18424
	22 GEWUERZE	17385	11528	3861	45836	26199	9263
	24 OELFRUECHTE ZUR ERNAEHRUNG	-	-	-	4658	570	218
	25 PFLANZL OELE U FETTE Z ERNAEHR	86181	16445	5383	263297	44628	15714
	26 MARGARINE U AEHNL SPEISEFETTE	50226	7789	2566	57970	8906	2969
	27 OELKUCHEN	937697	32157	10819	2115787	82891	29485
	28 KLEIE	17850	558	189	22850	699	241
	29 SONST ABFALLERZEUGN VIEHFUETT	291395	5480	1822	310929	5824	1948
	31 SONST PFLANZL NAHRUNGSMITTEL	81836	2971	976	189994	7300	2885
	32 LEB PFLANZEN ZIERGAERT ERZEUGN	2	17	5	6	65	25
	ZUSAMMEN	1528610	105374	35085	3102953	231366	81455
ID	GENUSSMITTEL						
	02 KAFFEE	47241	34629	11631	99958	69806	24634
	03 TEE	9034	7811	2517	16109	12934	4519
	04 ROHTABAK	13252	11534	3852	27370	23288	8202
	05 TABAKERZEUGNISSE	2	2	1	2	2	1
	07 BRANNWEIN	394	191	65	920	454	167
	ZUSAMMEN	69923	53867	18066	144359	106484	37523
	ERNAHRUNGSWIRTSCHAFT IA-ID	1599420	162288	54168	3249136	342962	120759
IIA	ROHSTOFFE						
	06 ABF V. GESPINSTWAREN LUMPEN	-	-	-	1	4	2
	08 ANDERE FELLE UND HAEUETE	217	1689	564	1022	3794	1351

SPEZIALHANDEL NACH LAENDERN

NR. DER SYSTEMATIK	WARENBENENNUNG	JULI/DEZEMBER 1984			JANUAR/DEZEMBER 1984		
		DT=100 KG	1000 DM	1000 \$	DT=100 KG	1000 DM	1000 \$
NOCH	INDONESIEN	EINFUHR					
11	BAU UND NUTZHOLZ RUNDHOLZ	2932	140	50	28759	1837	676
13	KAUTSCHUK GUTTAPERCHA BALATA	185489	47815	16082	374166	98607	34916
14	ROHGUMMEN SCHELLACK BALSAME	3220	592	197	7048	1241	436
26	NICKELERZE	2595	3836	1237	2595	3836	1237
28	SONSTIGE ERZE UND METALLASCHEN	6	4	2	6	4	2
34	SONST ROHSTOFFE F CHEM ERZEUGN	927	439	147	1701	834	292
36	PFLANZL FLECHT U POLSTERSTOFFE	3868	3150	1052	10444	7537	2675
38	SONST ROHSTOFFE AUCH ABFAELLE	465	335	108	696	439	148
	ZUSAMMEN	199719	58000	19439	426438	118133	41735
IIB	HALBWAREN						
05	GESPINSTE AUS BAUMWOLLE	7	24	8	901	641	235
07	BAU UND NUTZHOLZ SCHNITTHOLZ	116862	14222	4781	231970	27359	9642
12	SONST MINERALISCHE BAUSTOFFE	10	8	3	10	8	3
15	FERROLEGIERUNGEN	28689	10969	3708	60634	21174	7623
21	ZINN ROH AUCH LEGIERUNGEN	16862	59871	20021	33665	116287	41009
24	FETTSAEUREN PARAFFIN VASELIN	42370	4932	1640	61618	7035	2417
25	SONST TECHNISCHE FETTE U OELE	1522	275	89	2030	373	124
35	SONSTIGE CHEMISCHE HALBWAREN	910	112	38	1410	228	80
	ZUSAMMEN	207232	90413	30288	392238	173105	61133
IICA	VORERZEUGNISSE						
01	GEWEBE A SEIDE REYON SYNTH FAD	4	10	3	4	10	3
02	GEWEBE A ZELLWOLLE SYNTH FASER	1269	2108	710	1980	2979	1033
03	GEWEBE A WOLLE U AND TIERHAAR	1	2	1	1	4	2
04	GEWEBE AUS BAUMWOLLE	1989	2256	758	4297	4568	1617
06	LEDER	2636	5986	2012	4425	10113	3545
08	PAPIER UND PAPPE	-	-	-	13	1	1
09	FURNIERE SPERRHOLZ U DGL	26278	4734	1596	99530	17460	6289
11	GLAS	881	102	34	881	102	34
12	KUNSTSTOFFE	342	146	50	661	276	97
14	SONST FARBSTOFFE FARBEN LACKE	364	18	6	364	18	6
17	SONST CHEMISCHE VORERZEUGNISSE	2143	3178	1061	4880	6914	2439
26	STANGEN BLECHE USW ALUMINIUM	-	3	1	-	3	1
31	SONSTIGE VORERZEUGNISSE	-	2	1	-	2	1
	ZUSAMMEN	35907	18545	6233	117036	42450	15068
IICB	ENDERZEUGNISSE						
01	STRICKWAREN SEIDE CHEMIEFASERN	504	1292	441	1815	5216	1888
02	STRICKWAREN WOLLE U AND TIERH	-	-	-	-	1	-
03	STRICKWAREN AUS BAUMWOLLE	182	672	227	579	1908	687
04	SONST KLEIDUNG SEIDE CHEMIEFAS	2447	8248	2746	7205	24073	8618
06	SONST KLEIDUNG AUS BAUMWOLLE	2960	6725	2270	7279	16286	5790
07	SONST KLEIDUNG FLACHS HANF USW	-	9	3	-	11	3
08	HUETE	5	7	2	5	10	3
09	SONSTIGE SPINNSTOFFWAREN	19	48	17	19	49	17
11	SCHUHE AUS LEDER	3	21	6	7	52	17
12	ANDERE LEDERWAREN	9	101	32	21	356	129
13	PAPIERWAREN	-	1	-	-	1	-
14	BUECHER KARTEN NOTEN BILDER	9	25	9	19	49	18
15	HOLZWAREN	7069	3874	1307	17029	9500	3379
16	KAUTSCHUKWAREN	1	1	1	1	1	1
17	STEINWAREN	1	1	-	10	7	2
18	STEINZEUG PORZELLAN U AE WAREN	19	10	3	27	17	6
19	GLASWAREN	1	3	1	3	4	1
20	MESSERSCHMIEDEWAREN	-	1	-	-	2	-
21	WERKZEUGE LANDWIRTSCH GERAETE	8	63	20	11	159	56
22	SONSTIGE EISENWAREN	-	-	-	4	1	-
23	WAREN A KUPFER U KUPFERLEGIER	-	9	2	1	15	3
24	EDELMETALLW VERGOLD VERSILB W	6	646	216	7	1052	367
25	SONST WAREN A UNEDLEN METALLEN	3	5	2	5	12	4
26	WERKZEUGMASCHINEN WALZWERKSANL	-	1	-	8	27	10
30	KRAFTMASCHINEN	-	-	-	10	12	5
31	PUMPEN DRUCKLUFTMASCHINEN	1	157	55	13	473	171
34	BUEROMASCHINEN	23	999	335	33	1479	511
36	SONSTIGE MASCHINEN	3	248	79	37	285	93
41	ELEKTROTECHNISCHE ERZEUGNISSE	335	13214	4433	562	20737	7221
42	UHREN	-	1	-	-	1	-
43	FEINMECHAN U OPTISCHE ERZEUGN	-	6	2	-	7	2
45	WAREN AUS KUNSTSTOFFEN	342	768	262	956	2005	717
46	SPIELFILME BEL FILME PLATTEN	1	25	9	1	25	9
49	PHARMAZEUTISCHE ERZEUGNISSE	174	2847	953	404	7046	2500
50	KOSMETISCHE ERZEUGNISSE	1	4	1	3	12	3
51	SONSTIGE CHEMISCHE ERZEUGNISSE	1	1	-	1	1	-
52	MUSIKINSTRUMENTE	4	5	2	4	5	2
53	KINDERSPIELZEUG CHRISTBAUMSCHM	91	48	15	210	138	48
55	WASSERFAHRZEUGE	-	-	-	443375	9477	3463
56	LUFFFAHRZEUGE	-	15	4	-	27	8
57	KRAFTFAHRZEUGE	1	22	6	2	23	6
69	SONSTIGE ENDERZEUGNISSE	157	566	194	328	1151	411
	ZUSAMMEN	14377	40689	13655	479994	101713	36169
	FERTIGWAREN IICA-IICB	50284	59234	19888	597030	144163	51237
	GEWERBL. WIRTSCHAFT IIA-IICB	457235	207647	69615	1415706	435401	154105
III	AUSSERDEM						
01	RUECKWAREN	1172	2223	762	5255	6896	2479
02	ERSATZLIEFERUNGEN	-	-	-	-	1	-
	INSGESAMT	2057827	372158	124545	4670097	785260	277343
	DARUNTER						
	EIGENVEREDELUNG	122654	45609	15214	214109	82660	28876
	LOHNVEREDELUNG	2162	2547	841	4776	4717	1652
	PASSIVE VEREDELUNG	175	407	136	183	607	210

SPEZIALHANDEL NACH LAENDERN

NR. DER SYSTEMATIK	WARENBENENNUNG	JULI/DEZEMBER 1984			JANUAR/DEZEMBER 1984		
		DT*100 KG	1000 DM	1000 \$	DT*100 KG	1000 DM	1000 \$
NOCH I N D O N E S I E N							
A U S F U H R							
IA	LEBENDE TIERE						
04	SONSTIGE LEBENDE TIERE	18	189	65	47	470	167
	ZUSAMMEN	18	189	65	47	470	167
IB	NAHRUNGSMITTEL TIER URSPR						
01	MILCH	1503	383	127	6715	1792	641
04	FLEISCH UND FLEISCHWAREN	-	1	-	-	2	1
05	DAERME	3	7	3	7	20	7
08	SCHMALZ TALG TIER OELE FETTE	58	14	6	109	28	11
09	EIER EIWEISS EIGELB	25	31	10	71	93	32
	ZUSAMMEN	1589	436	146	6902	1935	692
IC	NAHRUNGSMITTEL PFL URSPR						
08	MJELLEREIERZEUGNISSE	50	4	2	123	13	5
14	KARTOFFELN	-	-	-	5575	773	291
17	OBST AUSSER SUEDFRUECHTEN	6	1	-	9	3	1
18	SUEDFRUECHTE	6	7	2	15	21	7
19	GEMESE OBSTKONSERV FRUCHTSAFT	67	37	12	97	51	17
21	KAKAOERZEUGNISSE	47	49	16	123	111	38
22	GEWUERZE	5	4	1	5	4	1
23	ZUCKER	3218	476	160	6468	926	327
25	PFLANZL OELE U FETTE Z ERNAEHR	14982	3293	1077	64581	13320	4703
26	MARGARINE U AEHNL SPEISEFETTE	3	1	-	30	30	10
31	SONST PFLANZL NAHRUNGSMITTEL	3189	1210	407	6914	2469	872
32	LEB PFLANZEN ZIERGAERT ERZEUGN	-	1	-	-	1	-
	ZUSAMMEN	21573	5083	1677	83940	17722	6272
ID	GENUSSMITTEL						
01	HOPFEN	24	49	17	96	120	45
02	KAFFEE	1	3	1	1	4	1
05	TABAKERZEUGNISSE	-	-	-	-	1	-
07	BRANNTWEIN	83	89	31	201	210	77
08	WEIN	1	1	-	1	1	-
	ZUSAMMEN	109	142	49	299	336	123
	ERNAEHRUNGSWIRTSCHAFT IA-ID	23289	5850	1937	91188	20463	7254
IIA	ROHSTOFFE						
06	ABF V GESPINSTWAREN LUMPEN	-	1	-	-	3	1
14	ROHGUMMEN SCHELLACK BALSAME	378	184	62	1269	794	287
25	CHROMERZE	197	9	3	197	9	3
30	SPEISE UND INDUSTRIESALZ	333	24	8	764	53	19
32	SONSTIGE STEINE UND ERDEN	10163	599	197	45344	4228	1549
34	SONST ROHSTOFFE F CHEM ERZEUGN	1927	303	103	4041	539	188
38	SONST ROHSTOFFE AUCH ABFAELLE	5177	180	63	5412	193	68
	ZUSAMMEN	18175	1300	436	57027	5819	2115
IIB	HALBWAREN						
02	REYON SYNTHET FAEDEN AUCH GEZW	122	133	45	153	182	62
05	GESPINSTE AUS BAUMWOLLE	-	-	-	1	2	1
08	HOLZMASSE ZELLSTOFF	421	102	35	501	125	44
09	KAUTSCHUK BEARBEITET	443	471	157	1271	1103	389
10	GLASMASSE ROHGLAS	219	123	42	219	123	42
11	ZEMENT	7675	276	90	7675	276	90
12	SONST MINERALISCHE BAUSTOFFE	30118	4691	1550	118983	15685	5641
15	FERROLEGIERUNGEN	366	109	36	1292	464	165
16	EISENHALBZEUG	89	23	7	489	60	21
17	ALUMINIUM ROH AUCH LEGIERUNGEN	175	187	62	690	723	267
18	KUPFER ROH AUCH LEGIERUNGEN	258	296	97	503	551	190
19	NICKEL ROH AUCH LEGIERUNGEN	-	-	-	-	45	16
22	ZINK ROH AUCH LEGIERUNGEN	12	8	1	38	21	5
23	SONST UNEDLE METALLE ROH	157	242	80	167	299	100
24	FETTSAEUREN PARAFFIN VASELIN	6678	1879	629	15028	3854	1362
25	SONST TECHNISCHE FETTE U OELE	4303	1005	338	13335	2821	1016
27	RUECKST D ERDOEL U TEERDESTILL	241	33	10	899	117	40
28	KRAFTSTOFFE SCHMIEROLE ERDGAS	1628	595	203	6816	2630	962
29	TEER U TEERDESTILL ERZEUGNISSE	42	55	19	82	111	44
30	AUFBEREITETE KALIDUENGEMITTEL	5021	241	78	5026	248	80
33	STICKSTOFF A N G DUENGEMITTEL	97066	6328	2131	198821	10502	3653
35	SONSTIGE CHEMISCHE HALBWAREN	192861	10475	3521	243180	17712	6185
38	SONSTIGE HALBWAREN	5819	527	178	9260	784	274
	ZUSAMMEN	353714	27799	9309	624429	58438	20649
IIICA	VORERZEUGNISSE						
01	GEWEBE A SEIDE REYON SYNTH FAD	756	1385	470	1045	2200	771
02	GEWEBE A ZELLWOLLE SYNTH FASER	517	1853	625	799	2483	857
03	GEWEBE A WOLLE U AND TIERHAAR	1	10	4	11	45	16
04	GEWEBE AUS BAUMWOLLE	74	251	81	127	453	154
05	GEWEBE AUS FLACHS HANF JUTE	39	68	23	63	110	39
08	PAPIER UND PAPPE	14018	3643	1217	24648	6588	2310
09	FURNIERE SPERRHOLZ U DGL	-	-	-	619	520	192
10	STEINZEUG TON PORZELLANERZEUGN	997	468	154	2595	1027	360
11	GLAS	1630	222	77	2146	697	254
12	KUNSTSTOFFE	115045	40856	13713	202051	72319	25366
13	TEERFARBSTOFFE	6926	15914	5357	16305	36780	13071
14	SONST FARBSTOFFE FARBEN LACKE	19188	7693	2578	39028	14705	5171
15	DEXTRINE GELATINE UND LEIME	2021	1203	403	5250	2786	984
16	SPRENGSTOFFE SCHIESSBED ZUENDW	8	42	14	44	82	28
17	SONST CHEMISCHE VORERZEUGNISSE	164361	58551	19546	345146	116785	41140
19	STAHLROEHREN	4706	1088	362	20754	4034	1461

SPEZIALHANDEL NACH LAENDERN

NR. DER SYSTEMATIK	WARENBENENNUNG	JULI/DEZEMBER 1984			JANUAR/DEZEMBER 1984		
		DT*100 KG	1000 DM	1000 \$	DT*100 KG	1000 DM	1000 \$
NOCH I N D O N E S I E N AUSFUHR							
20	STAB UND FORMEISEN	5512	1352	460	14968	2957	1054
21	BLECH AUS EISEN	44634	4257	1433	140880	13230	4820
22	DRAHT AUS EISEN	6002	1807	610	12462	3232	1137
23	EISENBAHNOBERBAUMATERIAL	226	76	26	1166	270	100
24	SCHMIEDB GUSS SCHMIEDESTUECKE	-	-	-	1	1	1
25	STANGEN BLECHE USW KUPFER	1476	1302	431	5706	4509	1610
26	STANGEN BLECHE USW ALUMINIUM	1681	1344	457	2700	2065	722
27	STANGEN BLECHE USW AND UNEDL M	147	655	223	169	988	347
28	STANGEN BLECHE USW EDELMETALLE	1	53	18	3	70	24
30	EDELST SCHMUCKST PERLEN BEARB	-	-	-	-	5	2
31	SONSTIGE VORERZEUGNISSE	819	669	225	3048	2277	813
	ZUSAMMEN	390785	144762	48507	841694	291218	102804
I I C B E N D E R Z E U G N I S S E							
01	STRICKWAREN SEIDE CHEMIEFASERN	30	183	59	43	286	93
02	STRICKWAREN WOLLE U AND TIERH	-	5	2	-	9	4
03	STRICKWAREN AUS BAUMWOLLE	20	50	17	20	68	23
04	SONST KLEIDUNG SEIDE CHEMIEFAS	6	54	17	16	184	61
05	SONST KLEIDUNG WOLLE AND TIERH	-	7	-	-	12	-
06	SONST KLEIDUNG AUS BAUMWOLLE	2	53	17	7	198	69
07	SONST KLEIDUNG FLACHS HANF USW	-	8	1	8	29	8
08	HUETE	2	2	-	3	5	1
09	SONSTIGE SPINNSTOFFWAREN	448	733	246	966	1541	541
10	PELZWAREN	-	33	11	-	50	18
11	SCHUHE AUS LEDER	11	127	44	82	455	168
12	ANDERE LEDERWAREN	3	149	48	14	405	141
13	PAPIERWAREN	2936	1694	570	6156	3207	1130
14	BUECHER KARTEN NOTEN BILDER	260	1479	485	506	13810	5009
15	HOLZWAREN	5124	2518	855	5835	3222	1119
16	KAUTSCHUKWAREN	614	1836	622	1602	4146	1483
17	STEINWAREN	1884	1353	445	5039	3645	1284
18	STEINZEUG PORZELLAN U AE WAREN	3724	1727	593	15939	7705	2857
19	GLASWAREN	965	1347	441	2073	2903	1013
20	MESSERSCHMIEDEWAREN	165	432	144	333	1136	407
21	WERKZEUGE LANDWIRTSCH GERAETE	3755	6804	2276	7393	13215	4665
22	SONSTIGE EISENWAREN	54008	56253	19405	79411	77978	27462
23	WAREN A KUPFER U KUPFERLEGIER	160	287	92	638	730	256
24	EDELMETALLV VERGOLD VERSILB W	-	126	40	1	192	65
25	SONST WAREN A UNEDLEN METALLEN	3159	3512	1187	15440	10622	3847
26	WERKZEUGMASCHINEN WALZWERKSANL	9047	26687	8931	20462	48821	17066
27	TEXTIL LEDERINDUSTRIEMASCHINEN	14814	50092	16668	32790	87301	30388
28	LANDMASCHINEN U ACKERSCHLEPPER	944	1552	526	4309	4718	1690
30	KRAFTMASCHINEN	6835	27241	9125	13917	51464	18105
31	PUMPEN DRUCKLUFTMASCHINEN	2784	12111	4056	6152	24521	8661
32	FOERDERMITTEL	7741	15252	5131	20333	35594	12648
33	PAPIER UND DRUCKMASCHINEN	6210	24226	8204	13678	49741	17643
34	BUEROMASCHINEN	623	6076	2039	814	8231	2851
35	NAHRUNGSMITTELINDUSTRIEMASCHIN	6645	20741	7128	27305	66277	24015
36	SONSTIGE MASCHINEN	82534	210958	71326	114915	322882	112591
41	ELEKTROTECHNISCHE ERZEUGNISSE	39577	162099	54420	78385	294856	103673
42	UHREN	73	400	132	193	913	322
43	FEINMECHAN U OPTISCHE ERZEUGN	1511	13555	4559	2740	28741	10187
44	WACHSWAREN UND SEIFEN	254	214	71	316	291	100
45	WAREN AUS KUNSTSTOFFEN	1727	5289	1764	3462	10667	3752
46	SPIELFILME BEL FILME PLATTEN	1	49	16	1	56	17
47	PHOTOCHEMISCHE ERZEUGNISSE	1247	2149	718	2458	5114	1817
48	BLEISTIFTE U CHEM BUEROBEDARF	1018	1785	592	1988	3589	1267
49	PHARMAZEUTISCHE ERZEUGNISSE	3236	26378	8900	6247	45346	15923
50	KOSMETISCHE ERZEUGNISSE	417	113	40	901	402	146
51	SONSTIGE CHEMISCHE ERZEUGNISSE	67866	28684	9589	137621	62401	22052
52	MUSIKINSTRUMENTE	11	116	40	18	77	77
53	KINDERSPIELZEUG CHRISTBAUMSCHM	98	156	50	133	236	79
55	WASSERFAHRZEUGE	71000	109600	36267	171500	265600	93657
56	LUFTFAHRZEUGE	184	22582	7552	396	39764	13854
57	KRAFTFAHRZEUGE	52149	79263	26556	90879	142909	50140
58	FAHRRADER	235	227	75	517	547	191
59	SONSTIGE FAHRZEUGE	1541	1826	610	1915	2245	765
69	SONSTIGE ENDERZEUGNISSE	7714	35034	11979	15547	54600	19169
	ZUSAMMEN	465312	965227	324681	911477	1803774	634570
	FERTIGWAREN IICA-IICB	856097	1109989	373188	1753171	2094992	737374
	GEWERBL. WIRTSCHAFT IIA-IICB	1227986	1139088	382933	2434627	2189249	760138
I I I AUSSERDEM							
01	RUECKWAREN	23	105	35	5493	1316	488
02	ERSATZLIEFERUNGEN	904	1753	591	1248	3295	1163
	INSGESAMT	1252202	1146796	385496	2532556	2184323	769043
	DARUNTER						
	EIGENVEREDELUNG	52341	62791	20849	135303	106154	36767
	LOHNVEREDELUNG	97	1179	398	212	2504	885
	PASSIVE VEREDELUNG	1	223	74	1	223	74
M A L A Y S I A							
E I N F U H R							
I A L E B E N D E T I E R E							
04	SONSTIGE LEBENDE TIERE	10	170	57	21	382	136
	ZUSAMMEN	10	170	57	21	382	136
I B N A H R U N G S M I T T E L T I E R U R S P R							
06	FISCHE UND FISCHZUBEREITUNGEN	2110	1837	619	5592	4821	1716

SPEZIALHANDEL NACH LAENDERN

NR. DER SYSTEMATIK	WARENBENENNUNG	JULI/DEZEMBER 1984			JANUAR/DEZEMBER 1984		
		DT*100 KG	1000 DM	1000 \$	DT*100 KG	1000 DM	1000 \$
NOCH	M A L A Y S I A						
	EINFUHR						
	ZUSAMMEN	2110	1837	619	5592	4821	1716
IC	NAHRUNGSMITTEL PFL URSPR						
18	SUEDFRUECHTE	3787	1628	547	3932	1682	567
19	GEMUESE OBSTKONSERV FRUCHTSAFT	25162	6896	2327	49197	12495	4407
20	KAKAO ROH	84417	50770	16962	205023	113307	40058
22	GEWUERZE	9956	7402	2462	19919	13864	4830
24	DELFRUECHTE ZUR ERNAEHRUNG	7018	1653	554	46989	9572	3509
25	PFLANZL OELE U FETTE Z ERNAEHR	185006	60144	20166	393455	112038	39294
26	MARGARINE U AEHNL SPEISEFETTE	207041	37334	12475	338593	57903	20039
27	OELKUCHEN	874357	30546	10248	1669693	66657	23606
31	SONST PFLANZL NAHRUNGSMITTEL	533	70	23	2107	264	94
32	LEB PFLANZEN ZIERGAERT ERZEUGN	1	5	1	3	19	8
	ZUSAMMEN	1397278	196448	65765	2728911	387801	136412
ID	GENUSSMITTEL						
02	KAFFEE	391	230	77	3485	2325	856
03	TEE	160	96	33	181	113	39
	ZUSAMMEN	551	326	110	3666	2438	895
	ERNAEHRUNGSWIRTSCHAFT IA-ID	1399949	198781	66551	2738190	395442	139159
IIA	ROHSTOFFE						
04	BAUMWOLLE REISSBAUMWOLLE ABF	485	206	67	485	206	67
06	ABF V GESPINSTWAREN LUMPEN	-	-	-	13	13	5
08	ANDERE FELLE UND HAEUETE	190	31	10	190	31	10
11	BAU UND NUTZHOLZ RUNDHOLZ	6914	363	123	16457	879	315
13	KAUTSCHUK GUTTAPERCHA BALATA	630116	182267	61214	1290539	386881	137119
14	ROHGUMMEN SCHELLACK BALSAME	818	192	65	3053	549	198
28	SONSTIGE ERZE UND METALLASCHEN	37430	11454	3867	37628	11647	3937
32	SONSTIGE STEINE UND ERDEN	7	1	-	392	23	8
36	PFLANZL FLECHT U POLSTERSTOFFE	-	-	-	17	8	3
38	SONST ROHSTOFFE AUCH ABFAELLE	6533	317	107	9587	481	169
	ZUSAMMEN	682493	194831	65453	1358361	400718	141831
IIB	HALBWAREN						
02	REYON SYNTHET FAEDEN AUCH GEZW	-	1	-	-	1	-
03	GESPINSTE A ZELLW SYNTH FASER	2217	2053	687	8287	6680	2382
05	GESPINSTE AUS BAUMWOLLE	673	1387	469	693	1422	482
07	BAU UND NUTZHOLZ SCHNITTHOLZ	963384	120229	40401	2148139	271173	96169
09	KAUTSCHUK BEARBEITET	973	666	223	2733	1537	545
18	KUPFER ROH AUCH LEGIERUNGEN	596	162	52	596	162	52
21	ZINN ROH AUCH LEGIERUNGEN	19915	69410	23032	28871	99468	34165
24	FETTSAEUREN PARAFFIN VASELIN	59395	8114	2734	92829	12819	4435
25	SONST TECHNISCHE FETTE U OELE	368808	124936	42094	572615	179533	62186
35	SONSTIGE CHEMISCHE HALBWAREN	14681	3728	1242	14681	3728	1242
37	GOLD FUER GEWERBLICHE ZWECKE	1	326	111	3	2369	856
38	SONSTIGE HALBWAREN	-	457	155	-	836	295
	ZUSAMMEN	1430643	331469	111200	2869447	579728	202809
IICA	VORERZEUGNISSE						
01	GEWEBE A SEIDE REYON SYNTH FAD	1	2	1	128	180	67
02	GEWEBE A ZELLWOLLE SYNTH FASER	2188	3902	1321	12076	16840	6088
04	GEWEBE AUS BAUMWOLLE	1021	3130	1050	8732	13063	4696
06	LEDER	-	-	-	2	30	11
07	FELLE ZU PELZWERK BEARBEITET	1	22	7	2	71	23
09	FURNIERE SPERRHOLZ U DGL	48832	9471	3185	117540	22212	7925
11	GLAS	431	3411	1146	816	6127	2149
12	KUNSTSTOFFE	261	92	33	1732	445	163
13	TEERFARBSTOFFE	-	-	-	1	2	1
16	SPRENGSTOFFE SCHIESSBED ZUENDW	-	-	-	-	1	-
17	SONST CHEMISCHE VORERZEUGNISSE	260	451	154	1567	1467	527
21	BLECH AUS EISEN	2	5	2	2	5	2
28	STANGEN BLECHE USW EDELMETALLE	-	17	6	-	17	6
30	EDELST SCHMUCKST PERLEN BEARB	-	21	7	-	135	48
31	SONSTIGE VORERZEUGNISSE	-	1	-	-	1	-
	ZUSAMMEN	52997	20525	6912	142598	60596	21706
IICB	ENDERZEUGNISSE						
01	STRICKWAREN SEIDE CHEMIEFASERN	630	4276	1453	1702	8813	3138
02	STRICKWAREN WOLLE U AND TIERH	625	3799	1278	1111	6236	2157
03	STRICKWAREN AUS BAUMWOLLE	1291	7142	2393	4177	22498	8088
04	SONST KLEIDUNG SEIDE CHEMIEFAS	1386	6422	2172	3423	16448	5857
06	SONST KLEIDUNG AUS BAUMWOLLE	2223	8407	2806	5057	18331	6441
07	SONST KLEIDUNG FLACHS HANF USW	88	646	217	97	721	245
08	HUETE	265	2057	693	593	4154	1474
09	SONSTIGE SPINNSTOFFWAREN	348	2373	792	585	4047	1412
10	PELZWAREN	13	497	166	23	900	315
11	SCHUHE AUS LEDER	1	21	7	1	21	7
12	ANDERE LEDERWAREN	24	257	84	25	277	91
13	PAPIERWAREN	101	19	6	169	53	18
14	BUECHER KARTEN NOTEN BILDER	20	51	16	22	73	26
15	HOLZWAREN	16669	3409	1149	39674	8193	2919
16	KAUTSCHUKWAREN	12438	12469	4190	24095	22601	7943
18	STEINZEUG PORZELLAN U AE WAREN	30	317	104	67	433	146
19	GLASWAREN	13	2	-	14	3	-
20	MESSERSCHMIEDEWAREN	2	34	11	2	34	11
21	WERKZEUGE LANDWIRTSCH GERAETE	-	4	1	-	11	3
22	SONSTIGE EISENWAREN	4525	1420	478	9080	2793	984
23	WAREN A KUPFER U KUPFERLEGIER	4	115	39	4	133	46
24	EDELMETALLW VERGOLD VERSILB W	2	5653	1912	2	12693	4504
25	SONST WAREN A UNEDLEN METALLEN	44	329	109	99	739	259
26	WERKZEUGMASCHINEN WALZWERKSANL	27	15	5	27	15	5
27	TEXTIL LEADERINDUSTRIEMASCHINEN	-	2	2	-	5	3

SPEZIALHANDEL NACH LAENDERN

NR. DER SYSTEMATIK	WARENBENENNUNG	JULI/DEZEMBER 1984			JANUAR/DEZEMBER 1984		
		DT=100 KG	1000 DM	1000 \$	DT=100 KG	1000 DM	1000 \$
NOCH	M A L A Y S I A	EINFUHR					
30	KRAFTMASCHINEN	14	1599	562	14	1603	563
31	PUMPEN DRUCKLUFTMASCHINEN	139	254	86	394	738	262
32	FOERDERMITTEL	-	-	-	20	15	6
33	PAPIER UND DRUCKMASCHINEN	4	10	4	9	38	15
34	BUEROMASCHINEN	37	2556	846	63	4156	1444
35	NAHRUNGSMITTELINDUSTRIEMASCHINEN	-	8	3	9	19	7
36	SONSTIGE MASCHINEN	225	211	73	596	1252	456
41	ELEKTROTECHNISCHE ERZEUGNISSE	18901	249797	83681	34300	461683	162077
42	UHREN	-	-	-	5	122	44
43	FEINMECHAN U OPTISCHE ERZEUGN	1855	17045	5681	3655	32654	11437
45	WAREN AUS KUNSTSTOFFEN	3362	3353	1116	5239	5191	1794
46	SPIELFILME BEL FILME PLATTEN	-	2	-	-	2	-
48	BLEISTIFTE U CHEM BUEROBEDARF	401	496	168	1047	1306	472
49	PHARMAZEUTISCHE ERZEUGNISSE	105	1211	404	261	2809	991
50	KOSMETISCHE ERZEUGNISSE	-	-	-	1	1	1
51	SONSTIGE CHEMISCHE ERZEUGNISSE	62788	20794	6729	68791	22835	7475
52	MUSIKINSTRUMENTE	208	315	103	508	767	272
53	KINDERSPIELZEUG CHRISTBAUMSCHM	863	1557	523	1646	2872	1008
55	WASSERFAHRZEUGE	-	-	-	10	15	6
56	LUFTFAHRZEUGE	265	34149	11373	663	125770	46193
57	KRAFTFAHRZEUGE	10	15	5	11	27	9
58	FAHRRAEUER	26	35	12	69	106	39
69	SONSTIGE ENDERZEUGNISSE	37	91	33	112	168	64
	ZUSAMMEN	130009	393234	131485	207472	794374	280727
	FERTIGWAREN IICA-IICB	183006	413759	138397	350070	854970	302433
	GEWERBL. WIRTSCHAFT IIA-IICB	2296142	940059	315050	4577878	1835416	647073
III	AUSSERDEM						
01	RUECKWAREN	1489	5902	1973	3258	9136	3166
02	ERSATZLIEFERUNGEN	28	299	100	28	301	101
	INSGESAMT	3697608	1145041	383674	7319354	2240295	789499
	DARUNTER						
	EIGENVEREDELUNG	218047	82027	27465	393318	148242	51820
	LOHNVEREDELUNG	364	36327	12130	1459	129264	47434
	PASSIVE VEREDELUNG	2698	69913	23408	5461	134698	47354
	A U S F U H R						
IA	LEBENDE TIERE						
04	SONSTIGE LEBENDE TIERE	30	203	69	46	317	111
	ZUSAMMEN	30	203	69	46	317	111
IB	NAHRUNGSMITTEL TIER URSPR						
01	MILCH	747	97	34	1466	181	64
06	FISCHE UND FISCHZUBEREITUNGEN	-	1	-	3	7	2
10	HONIG	-	-	-	34	13	4
11	FISCHMEHL UND DGL	2	5	2	4	10	4
	ZUSAMMEN	749	103	36	1507	211	74
IC	NAHRUNGSMITTEL PFL URSPR						
08	MUELLEREIERZEUGNISSE	4327	328	109	6770	507	174
09	MALZ	-	-	-	1280	96	34
16	GEMUESE SONST KUECHENGEMUESE	4	3	1	14	10	3
17	OBST AUSSER SUEDFRUECHTEN	-	-	-	99	67	25
19	GEMUESE OBSTKONSERV FRUCHTSAFT	21	5	2	42	16	7
21	KAKAOERZEUGNISSE	78	81	27	111	103	35
22	GEWUERZE	50	80	26	107	163	56
23	ZUCKER	197	33	11	509	80	28
25	PFLANZL OELE U FETTE Z ERNAEHR	-	-	-	108	26	9
31	SONST PFLANZL NAHRUNGSMITTEL	3885	1654	551	7216	3013	1061
	ZUSAMMEN	8562	2184	727	16256	4081	1432
ID	GENUSSMITTEL						
01	HOPFEN	44	107	35	83	202	70
02	KAFFEE	70	216	74	242	676	246
03	TEE	53	88	31	85	183	68
06	BIER	925	122	42	2163	286	101
07	BRANNTWEIN	35	53	18	238	574	210
08	WEIN	746	418	143	1389	782	276
	ZUSAMMEN	1873	1004	343	4200	2703	971
	ERNAEHRUNGSWIRTSCHAFT IA-ID	11214	3494	1175	22009	7312	2588
IIA	ROHSTOFFE						
02	ZELLWOLLE SYNTHET FASERN U ABF	-	-	-	3	1	1
04	BAUMWOLLE, REISSBAUMWOLLE ABF	-	1	1	-	1	1
06	ABF V GESPINSTWAREN LUMPEN	-	1	-	-	2	-
07	FELLE ZU PELZWERK ROH	9	2	-	9	2	-
14	ROHGUMMEN SCHELLACK BALSAME	22	25	9	37	51	19
27	SCHWEFELKIES	110	20	8	110	20	8
30	SPEISE UND INDUSTRIESALZ	18572	407	135	46574	1014	362
32	SONSTIGE STEINE UND ERDEN	7978	463	154	15884	787	276
34	SONST ROHSTOFFE F CHEM ERZEUGN	270637	6061	2074	320715	7291	2542
38	SONST ROHSTOFFE AUCH ABFAELLE	1	3	1	2	9	3
	ZUSAMMEN	297329	6983	2382	383334	9178	3212
IIIB	HALBWAREN						
01	ROHSEIDE UND SEIDENGESPINSTE	-	3	1	2	34	13
02	REYON SYNTHET FAEDEN AUCH GEZW	144	384	131	670	1034	372
03	GESPINSTE A ZELLW SYNTH FASER	71	155	53	143	275	97
04	GESPINSTE WOLLE U AND TIERHAAR	81	187	64	542	1236	484
05	GESPINSTE AUS BAUMWOLLE	15	72	23	19	99	33
07	BAU UND NUTZHOLZ SCHNITTHOLZ	9	1	-	5071	397	147

SPEZIALHANDEL NACH LAENDERN

NR. DER SYSTEMATIK	WARENBENENNUNG	JULI/DEZEMBER 1984			JANUAR/DEZEMBER 1984		
		DT=100 KG	1000 DM	1000 \$	DT=100 KG	1000 DM	1000 \$
NOCH	M A L A Y S I A						
	AUSFUHR						
09	KAUTSCHUK BEARBEITET	315	217	74	1520	1294	460
10	GLASMASSE ROHGLAS	1679	352	116	3769	804	282
11	ZEMENT	4500	56	18	4500	56	18
12	SONST MINERALISCHE BAUSTOFFE	26021	2484	836	42109	4391	1542
15	FERROLEGIERUNGEN	100	22	7	10842	813	290
16	EISENHALBZEUG	308901	18555	6177	407070	23071	7819
17	ALUMINIUM ROH AUCH LEGIERUNGEN	3	3	1	703	328	119
18	KUPFER ROH AUCH LEGIERUNGEN	18	20	7	57	59	21
19	NICKEL ROH AUCH LEGIERUNGEN	-	19	6	3	42	14
21	ZINN ROH AUCH LEGIERUNGEN	-	1	-	-	2	-
22	ZINK ROH AUCH LEGIERUNGEN	-	-	-	570	85	31
23	SONST UNEDLE METALLE ROH	3	25	8	7	44	15
24	FETTSAEUREN PARAFFIN VASELIN	1776	660	223	2918	1069	379
25	SONST TECHNISCHE FETTE U OELE	435	148	51	1293	361	131
27	RUECKST D ERDOEL U TEERDESTILL	1584	154	50	3984	373	131
28	KRAFTSTOFFE SCHMIEROELE ERDGAS	3091	777	260	5282	1313	460
29	TEER U TEERDESTILL ERZEUGNISSE	177	56	18	248	85	29
30	AUFBEREITETE KALDUENGEMITTEL	1	3	1	16	14	6
33	STICKSTOFF A N G DUENGEMITTEL	182793	6900	2346	635740	19866	7152
35	SONSTIGE CHEMISCHE HALBWAREN	22215	3201	1078	58690	7526	2684
37	GOLD FUER GEWERBLICHE ZWECKE	-	353	118	-	2421	892
38	SONSTIGE HALBWAREN	1272	114	40	3972	290	106
	ZUSAMMEN	555204	34922	11707	1189740	67382	23697
IICA	VORERZEUGNISSE						
01	GEWEBE A SEIDE REYON SYNTH FAD	243	612	199	690	1581	560
02	GEWEBE A ZELLWOLLE SYNTH FASER	396	452	151	493	685	236
03	GEWEBE A WOLLE U AND TIERHAAR	20	62	21	58	175	63
04	GEWEBE AUS BAUMWOLLE	120	394	131	252	1156	413
05	GEWEBE AUS FLACHS HANF JUTE	85	226	74	157	405	141
06	LEDER	103	205	70	183	324	113
07	FELLE ZU PELZWERK BEARBEITET	24	352	117	46	687	239
08	PAPIER UND PAPPE	18544	3698	1232	25430	5518	1909
09	FURNIERE SPERRHOLZ U DGL	71	38	12	742	162	58
10	STEINZEUG TOM PORZELLANERZEUGN	16070	2932	985	25292	4489	1558
11	GLAS	3184	1835	615	5190	3362	1182
12	KUNSTSTOFFE	78771	23508	7907	140530	42114	14786
13	TEERFARBSTOFFE	1704	5137	1732	3934	11213	3991
14	SONST FARBSTOFFE FARBEN LACKE	6884	3212	1063	14321	6554	2293
15	DEXTRINE GELATINE UND LEIME	2295	545	182	4940	1272	449
16	SPRENGSTOFFE SCHIESSBED ZUENDW	71	408	134	96	469	156
17	SONST CHEMISCHE VORERZEUGNISSE	261882	22823	7741	584727	48022	16982
18	GUSSROEHREN	39956	3253	1061	41097	3374	1105
19	STAHLROEHREN	351	82	28	5073	978	348
20	STAB UND FORMEISEN	8340	1439	482	20930	3489	1240
21	BLECH AUS EISEN	250	104	33	616	257	90
22	DRAHT AUS EISEN	1903	356	124	4429	662	235
23	EISENBAHNOBERBAUMATERIAL	7	4	2	252	39	15
24	SCHMIEDB GUSS SCHMIEDESTUECKE	487	168	56	2205	401	141
25	STANGEN BLECHE USW KUPFER	745	887	306	2763	2349	847
26	STANGEN BLECHE USW ALUMINIUM	363	543	182	434	659	228
27	STANGEN BLECHE USW AND UNEDL M	44	100	33	45	120	40
28	STANGEN BLECHE USW EDELMETALLE	2	1896	644	2	2930	1029
30	EDELST SCHMUCKST PERLEN BEARB	-	467	158	-	1189	423
31	SONSTIGE VORERZEUGNISSE	315	259	85	929	524	184
	ZUSAMMEN	443230	75997	25560	885856	145159	51054
IICB	ENDERZEUGNISSE						
01	STRICKWAREN SEIDE CHEMIEFASERN	25	148	50	35	229	78
02	STRICKWAREN WOLLE U AND TIERH	-	4	1	-	8	2
03	STRICKWAREN AUS BAUMWOLLE	9	82	27	21	216	77
04	SONST KLEIDUNG SEIDE CHEMIEFAS	14	216	73	81	547	195
05	SONST KLEIDUNG WOLLE AND TIERH	-	13	3	-	24	7
06	SONST KLEIDUNG AUS BAUMWOLLE	3	60	20	12	200	69
07	SONST KLEIDUNG FLACHS HANF USW	13	48	17	18	64	22
08	HUETE	-	-	-	4	4	2
09	SONSTIGE SPINNSTOFFWAREN	403	820	275	904	1793	638
10	PELZWAREN	-	6	3	2	18	7
11	SCHUHE AUS LEDER	282	1939	650	702	4858	1734
12	ANDERE LEDERWAREN	23	310	102	54	566	194
13	PAPIERWAREN	2989	2045	686	6624	4524	1598
14	BUECHER KARTEN NOTEN BILDER	224	298	100	396	534	189
15	HOLZWAREN	1548	1101	367	3329	2123	744
16	KAUTSCHUKWAREN	1147	2111	703	2311	3882	1352
17	STEINWAREN	271	86	28	337	165	57
18	STEINZEUG PORZELLAN U AE WAREN	357	719	241	563	1176	410
19	GLASWAREN	2261	1613	539	3373	2662	920
20	MESSERSCHMIEDEWAREN	29	151	53	108	342	124
21	WERKZEUGE LANDWIRTSCH GERAETE	1046	2829	941	2042	5365	1876
22	SONSTIGE EISENWAREN	14896	16853	5704	53189	53696	19456
23	WAREN A KUPFER U KUPFERLEGIER	161	809	273	235	1124	388
24	EDELMETALLW VERGOLD VERSILB W	14	468	157	17	900	318
25	SONST WAREN A UNEDLEN METALLEN	5373	5812	1959	8742	9518	3319
26	WERKZEUGMASCHINEN WALZWERKSANL	5137	14091	4684	9200	27520	9643
27	TEXTIL LEDERINDUSTRIEMASCHINEN	4705	13251	4454	5386	16007	5472
28	LANDMASCHINEN U ACKERSCHLEPPER	969	1416	474	2846	3530	1268
30	KRAFTMASCHINEN	1501	7770	2566	2004	10120	3433
31	PUMPEN DRUCKLUFTMASCHINEN	1840	6613	2220	4987	16715	5934
32	FOERDERMITTEL	6870	10284	3426	9623	14518	4993
33	PAPIER UND DRUCKMASCHINEN	5762	21551	7264	9179	33037	11515
34	BUEROMASCHINEN	800	6944	2336	1119	11064	3892
35	NAHRUNGSMITTELINDUSTRIEMASCHIN	3620	7397	2462	3947	9078	3079
36	SONSTIGE MASCHINEN	16687	45270	15313	39150	118302	42274

SPEZIALHANDEL NACH LAENDERN

NR. DER SYSTEMATIK	WARENBENENNUNG	JULI/DEZEMBER 1984			JANUAR/DEZEMBER 1984		
		DT=100 KG	1000 DM	1000 \$	DT=100 KG	1000 DM	1000 \$
NOCH MALAYSIA AUSFUHR							
41	ELEKTROTECHNISCHE ERZEUGNISSE	23551	111555	37404	50859	244299	86461
42	UHREN	20	368	122	43	663	231
43	FEINMECHAN U OPTISCHE ERZEUGN	1434	14460	4857	2550	25034	8740
44	WACHSWAREN UND SEIFEN	1039	489	164	1358	649	226
45	WAREN AUS KUNSTSTOFFEN	2324	4247	1428	4880	8853	3119
46	SPIELFILME BEL FILME PLATTEN	-	28	10	-	66	24
47	PHOTOCHEMISCHE ERZEUGNISSE	1145	1558	519	3967	5359	1932
48	BLEISTIFTE U CHEM BUEROBEDARF	1887	2087	693	3501	4194	1477
49	PHARMAZEUTISCHE ERZEUGNISSE	3119	11085	3700	6191	24292	8578
50	KOSMETISCHE ERZEUGNISSE	886	1052	349	1887	1966	691
51	SONSTIGE CHEMISCHE ERZEUGNISSE	74573	14085	4737	111879	27744	9786
52	MUSIKINSTRUMENTE	69	285	93	90	421	141
53	KINDERSPIELZEUG CHRISTBAUMSCHM	64	136	46	116	229	79
56	LUFTFAHRZEUGE	207	25536	8444	359	49310	17084
57	KRAFTFAHRZEUGE	55402	105716	35338	106626	206262	72505
58	FAHRRADER	-	1	-	1	4	1
59	SONSTIGE FAHRZEUGE	5092	5897	2045	7441	7751	2716
62	SONSTIGE ENDERZEUGNISSE	41103	378762	123562	74954	471420	157825
	ZUSAMMEN	290894	850475	281682	547242	1432945	496895
	FERTIGWAREN IICA-IICB	734124	926472	307242	1433098	1578104	547949
	GEWERBL. WIRTSCHAFT IIA-IICB	1586657	968377	321331	3006172	1654664	574858
III AUSSERDEM							
01	RUECKWAREN	95	663	224	433	1429	507
02	ERSATZLIEFERUNGEN	709	1888	634	980	2656	916
	INSGESAMT	1598675	974422	323364	3029594	1666061	578869
DARUNTER							
	EIGENVEREDELUNG	33739	62609	20951	78029	164813	58702
	LOHNVEREDELUNG	322	26899	8919	488	44922	15473
	PASSIVE VEREDELUNG	4533	41322	13852	9252	79551	28041
BRUNEI							
EINFUHR							
IICA VORERZEUGNISSE							
05	GEWEBE AUS FLACHS HANF JUTE	1	2	1	4	14	5
	ZUSAMMEN	1	2	1	4	14	5
IICB ENDERZEUGNISSE							
14	BUECHER KARTEN NOTEN BILDER	3	4	1	3	4	1
22	SONSTIGE EISENWAREN	2	1	-	2	1	-
33	PAPIER UND DRUCKMASCHINEN	5	10	3	5	10	3
35	NAHRUNGSMITTELINDUSTRIEMASCHIN	-	1	-	-	1	-
36	SONSTIGE MASCHINEN	-	1	-	-	1	-
41	ELEKTROTECHNISCHE ERZEUGNISSE	-	2	1	1	14	6
43	FEINMECHAN U OPTISCHE ERZEUGN	-	-	-	-	4	1
	ZUSAMMEN	10	19	5	11	35	11
	FERTIGWAREN IICA-IICB	11	21	6	15	49	16
	GEWERBL. WIRTSCHAFT IIA-IICB	11	21	6	15	49	16
III AUSSERDEM							
01	RUECKWAREN	43	78	26	285	233	82
	INSGESAMT	54	99	32	300	282	98
DARUNTER							
	LOHNVEREDELUNG	5	13	4	6	29	10
AUSFUHR							
ID GENUSSMITTEL							
06	BIER	125	17	6	125	17	6
08	WEIN	12	6	2	12	6	2
	ZUSAMMEN	137	23	8	137	23	8
	ERNAHRUNGSWIRTSCHAFT IA-ID	137	23	8	137	23	8
IIA ROHSTOFFE							
32	SONSTIGE STEINE UND ERDEN	-	-	-	180	7	3
	ZUSAMMEN	-	-	-	180	7	3
IIB HALBWAREN							
25	SONST TECHNISCHE FETTE U OELE	70	17	6	70	17	6
	ZUSAMMEN	70	17	6	70	17	6
IICA VORERZEUGNISSE							
01	GEWEBE A SEIDE REYON SYNTH FAD	-	3	1	-	17	6
02	GEWEBE A ZELLWOLLE SYNTH FASER	43	76	27	48	92	33
04	GEWEBE AUS BAUMWOLLE	3	5	2	9	19	7
05	GEWEBE AUS FLACHS HANF JUTE	1	1	-	1	15	4
10	STEINZEUG TON PORZELLANERZEUGN	191	24	8	202	28	9
11	GLAS	342	51	16	342	51	16
12	KUNSTSTOFFE	18	22	7	18	22	7
14	SONST FARBSTOFFE FARBEN LACKE	25	10	3	76	57	20
16	SPRENGSTOFFE SCHIESSBED ZUENDW	27	130	45	82	322	118
17	SONST CHEMISCHE VORERZEUGNISSE	24	45	15	77	51	17
19	STAHLROEHRN	1	3	1	11	33	12
21	BLECH AUS EISEN	532	40	13	1277	96	33
25	STANGEN BLECHE USW KUPFER	-	1	-	-	1	-
30	EDELST SCHMUCKST PERLEN BEARB	-	48	16	-	48	16
	ZUSAMMEN	1207	459	154	2143	852	298

SPEZIALHANDEL NACH LAENDERN

NR. DER SYSTEMATIK	WARENBENENNUNG	JULI/DEZEMBER 1984			JANUAR/DEZEMBER 1984		
		DT+100 KG	1000 DM	1000 \$	DT+100 KG	1000 DM	1000 \$
NOCH	B R U N E I	AUSFUHR					
IICB	ENDERZEUGNISSE						
	01 STRICKWAREN SEIDE CHEMIEFASERN	2	26	9	2	33	11
	03 STRICKWAREN AUS BAUMWOLLE	-	9	2	1	36	13
	04 SONST KLEIDUNG SEIDE CHEMIEFAS	2	21	7	5	71	26
	06 SONST KLEIDUNG AUS BAUMWOLLE	-	-	-	-	2	1
	09 SONSTIGE SPINNSTOFFWAREN	40	78	25	43	96	32
	11 SCHUHE AUS LEDER	33	241	79	58	444	155
	12 ANDERE LEDERWAREN	-	2	-	-	3	-
	13 PAPIERWAREN	-	3	1	-	4	1
	14 BUECHER KARTEN NOTEN BILDER	10	8	3	10	11	4
	15 HOLZWAREN	120	151	50	200	240	83
	16 KAUTSCHUKWAREN	-	2	1	1	4	2
	18 STEINZEUG PORZELLAN U AE WAREN	3	16	5	3	16	5
	19 GLASWAREN	1	7	3	1	8	3
	20 MESSERSCHMIEDEWAREN	-	-	-	1	5	2
	21 WERKZEUGE LANDWIRTSCH GERAEETE	1	11	3	1	12	3
	22 SONSTIGE EISENWAREN	282	146	47	740	906	326
	23 WAREN A KUPFER U KUPFERLEGIER	12	16	6	84	87	33
	24 EDELMETALLW VERGOLD VERSILB W	-	751	246	-	751	246
	25 SONST WAREN A UNEDLEN METALLEN	75	32	11	80	53	20
	26 WERKZEUGMASCHINEN WALZWERKSANL	30	116	40	32	139	48
	27 TEXTIL LEDERINDUSTRIEMASCHINEN	-	-	-	-	2	-
	28 LANDMASCHINEN U ACKERSCHLEPPER	1	10	2	2	13	3
	30 KRAFTMASCHINEN	1	37	13	10	159	58
	31 PUMPEN DRUCKLUFTMASCHINEN	31	496	166	51	844	291
	32 FOERDERMITTEL	-	3	1	-	3	1
	33 PAPIER UND DRUCKMASCHINEN	1	2	1	1	2	1
	34 BUEROMASCHINEN	-	13	4	-	13	4
	35 NAHRUNGSMITTELINDUSTRIEMASCHIN	-	3	1	1	6	2
	36 SONSTIGE MASCHINEN	56	287	96	532	759	270
	41 ELEKTROTECHNISCHE ERZEUGNISSE	120	899	296	255	1641	565
	42 UHREN	-	-	-	-	3	1
	43 FEINMECHAN U OPTISCHE ERZEUGN	7	134	46	20	270	96
	45 WAREN AUS KUNSTSTOFFEN	49	96	30	58	140	45
	48 BLEISTIFTE U CHEM BUEROBEDARF	1	6	2	2	27	9
	51 SONSTIGE CHEMISCHE ERZEUGNISSE	3	3	1	3	3	1
	52 MUSIKINSTRUMENTE	-	1	1	-	1	1
	53 KINDERSPIELZEUG CHRISTBAUMSCHM	1	4	1	1	4	1
	56 LUFTFAHRZEUGE	17	3419	1143	17	3558	1194
	57 KRAFTFAHRZEUGE	513	1746	580	760	2534	874
	69 SONSTIGE ENDERZEUGNISSE	275	1087	373	384	1523	534
	ZUSAMMEN	1687	9882	3295	3359	14426	4965
	FERTIGWAREN IICA-IICB	2894	10341	3449	5502	15278	5263
	GEWERBL. WIRTSCHAFT IIA-IICB	2964	10358	3455	5752	15302	5272
III	AUSSERDEM						
	01 RUECKWAREN	-	-	-	-	1	-
	02 ERSATZLIEFERUNGEN	-	157	53	-	206	71
	DARUNTER						
	EIGENVEREDELUNG	522	1523	507	725	2176	751
	LOHNVEREDELUNG	-	26	9	-	26	9
	INSGESAMT	3101	10538	3516	5889	15532	5351
SINGAPUR	EINFUHR						
IA	LEBENDE TIERE						
	04 SONSTIGE LEBENDE TIERE	121	424	141	228	846	297
	ZUSAMMEN	121	424	141	228	846	297
IB	NAHRUNGSMITTEL TIER URSPR						
	06 FISCHE UND FISCHZUBEREITUNGEN	1816	7309	2442	3683	14703	5175
	ZUSAMMEN	1816	7309	2442	3683	14703	5175
IC	NAHRUNGSMITTEL PFL URSPR						
	18 SUEDFRUECHTE	111	53	18	355	144	53
	19 GEMJESE OBSTKONSERV FRUCHTSAFT	34	16	6	205	70	27
	20 KAKAO ROH	11369	7099	2390	13978	8790	3008
	22 GEMUERZE	728	724	238	855	902	303
	23 ZUCKER	1	1	-	3	2	-
	24 OELFRUECHTE ZUR ERNAEHRUNG	-	-	-	14	10	4
	25 PFLANZL OELE U FETTE Z ERNAEHR	2952	3738	1236	11380	11764	4207
	31 SONST PFLANZL NAHRUNGSMITTEL	104	48	19	342	163	61
	32 LEB. PFLANZEN ZIERGAERT ERZEUGN	726	2968	991	1562	6351	2241
	ZUSAMMEN	16025	14647	4898	28694	28196	9904
ID	GENUSSMITTEL						
	02 KAFFEE	-	-	-	54	41	15
	03 TEE	211	165	53	288	214	69
	ZUSAMMEN	211	165	53	342	255	84
	ERNAEHRUNGSWIRTSCHAFT IA-ID	18173	22545	7534	32947	44000	15460
IIA	ROHSTOFFE						
	04 BAUMWOLLE REISSBAUMWOLLE ABF	162	69	24	653	199	71
	08 ANDERE FELLE UND HAELUTE	4	119	39	15	565	208
	11 BAU UND NUTZHOELZ RUNDHOELZ	789	233	80	1130	278	97
	13 KAUTSCHUK GUTTAPERCHA BALATA	9357	2931	994	33884	10535	3755
	14 ROHGUMMEN SCHELLACK BALSAME	1185	408	138	2470	784	277
	28 SONSTIGE ERZE UND METALLASCHEN	2220	966	323	2220	966	323
	32 SONSTIGE STEINE UND ERDEN	-	-	-	3	20	7

SPEZIALHANDEL NACH LAENDERN

NR. DER SYSTEMATIK	WARENBENENNUNG	JULI/DEZEMBER 1984			JANUAR/DEZEMBER 1984		
		DT*100 KG	1000 DM	1000 \$	DT*100 KG	1000 DM	1000 \$
NOCH	S I N G A P U R	EINFUHR					
34	SONST ROHSTOFFE F CHEM ERZEUGN	39	224	76	187	891	323
36	PFLANZL FLECHT U POLSTERSTOFFE	327	239	77	1275	845	302
38	SONST ROHSTOFFE AUCH ABFAELLE	108	66	21	884	146	51
	ZUSAMMEN	14191	5255	1772	42721	15229	5414
IIB	HALBWAREN						
03	GESPINSTE A ZELLW SYNTH FASER	1745	1379	462	2764	2039	709
07	BAU UND NUTZ HOLZ SCHNITTHOLZ	240395	32275	10849	503771	66292	23457
09	KAUTSCHUK BEARBEITET	2	28	10	16	65	24
12	SONST MINERALISCHE BAUSTOFFE	1	12	3	1	36	12
14	ALTEISEN SCHROTT	12	25	9	12	26	9
19	NICKEL ROH AUCH LEGIERUNGEN	5	4	1	10	7	2
21	ZINN ROH AUCH LEGIERUNGEN	4152	14723	4980	5601	19596	6840
23	SONST UNEDLE METALLE ROH	25	49	16	66	110	40
24	FETTSAEUREN PARAFFIN VASELIN	2615	629	205	2615	629	205
28	KRAFTSTOFFE SCHMIERDELE EROGAS	850	57	18	850	57	18
35	SONSTIGE CHEMISCHE HALBWAREN	40	15	5	40	15	5
37	GOLD FUER GEWERBLICHE ZWECKE	1	5836	1966	1	6273	2131
38	SONSTIGE HALBWAREN	162	333	111	162	358	120
	ZUSAMMEN	250005	55365	18635	515909	95503	33572
IICA	VORERZEUGNISSE						
01	GEWEBE A SEIDE REYON SYNTH FAD	23	212	71	26	226	76
02	GEWEBE A ZELLWOLLE SYNTH FASER	-	1	-	-	1	-
03	GEWEBE A WOLLE U AND TIERHAAR	-	-	-	1	11	4
04	GEWEBE AUS BAUMWOLLE	14	55	18	28	117	41
06	LEDER	5	232	79	47	2342	852
09	FURNIERE SPERRHOLZ U DGL	21701	5793	1960	46917	12065	4287
10	STEINZEUG TON PORZELLANERZEUGN	-	-	-	-	6	2
11	GLAS	1	3	1	1	4	1
12	KUNSTSTOFFE	76	80	26	207	289	105
13	TEERFARBSTOFFE	-	-	-	1	2	1
14	SONST FARBSTOFFE FARBEN LACKE	13	51	16	13	52	16
17	SONST CHEMISCHE VORERZEUGNISSE	2	3	1	62	517	186
19	STAHLROEHREN	2	2	-	2	2	-
20	STAB UND FORMEISEN	4	1	-	4	1	-
22	DRAHT AUS EISEN	2	21	7	2	21	7
24	SCHMIEDB GUSS SCHMIEDESTUECKE	9	6	2	9	6	2
25	STANGEN BLECHE USW KUPFER	15	54	20	31	91	34
26	STANGEN BLECHE USW ALUMINIUM	1	98	34	14	187	68
27	STANGEN BLECHE USW AND UNEDL M	36	96	33	54	141	49
28	STANGEN BLECHE USW EDELMETALLE	-	1159	390	-	2113	744
30	EDELST SCHMUCKST PERLEN BEARB	-	277	95	-	325	113
31	SONSTIGE VORERZEUGNISSE	-	-	-	1	5	2
	ZUSAMMEN	21904	8144	2753	47420	18524	6590
IICB	ENDERZEUGNISSE						
01	STRICKWAREN SEIDE CHEMIEFASERN	2344	9550	3209	4374	18384	6475
02	STRICKWAREN WOLLE U AND TIERH	-	-	-	5	16	6
03	STRICKWAREN AUS BAUMWOLLE	1887	10872	3679	4911	29474	10594
04	SONST KLEIDUNG SEIDE CHEMIEFAS	1233	7992	2713	2490	14779	5224
05	SONST KLEIDUNG WOLLE AND TIERH	-	-	-	-	2	-
06	SONST KLEIDUNG AUS BAUMWOLLE	4957	18404	6200	10688	41045	14560
07	SONST KLEIDUNG FLACHS HANF USW	-	23	8	18	308	116
08	HUETE	6	33	12	7	35	13
09	SONSTIGE SPINNSTOFFWAREN	812	824	286	2268	2386	860
10	PELZWAREN	-	1	-	-	1	-
11	SCHUHE AUS LEDER	7	103	35	7	126	44
12	ANDERE LEDERWAREN	15	106	34	18	130	41
13	PAPIERWAREN	725	621	205	1320	1173	403
14	BUECHER KARTEN NOTEN BILDER	643	1149	382	1598	2429	850
15	HOLZWAREN	26888	6572	2224	60229	15413	5488
16	KAUTSCHUKWAREN	187	452	154	387	958	342
17	STEINWAREN	1	3	1	1	3	1
18	STEINZEUG PORZELLAN U AE WAREN	48	809	270	85	1790	632
19	GLASWAREN	-	1	-	-	2	-
20	MESSERSCHMIEDEWAREN	696	4496	1525	1401	8962	3169
21	WERKZEUGE LANDWIRTSCH GERAETE	24	1005	348	31	1535	544
22	SONSTIGE EISENWAREN	15016	18341	6173	26449	34406	12104
23	WAREN A KUPFER U KUPFERLEGIER	64	173	59	111	287	102
24	EDELMETALLW VERGOLD VERSILB W	1	42	13	1	48	15
25	SONST WAREN A UNEDLEN METALLEN	84	160	54	436	411	148
26	WERKZEUGMASCHINEN WALZWERKSANL	1025	4702	1559	1415	5491	1851
27	TEXTIL LEDERINDUSTRIEMASCHINEN	1482	7026	2377	2698	13100	4611
28	LANDMASCHINEN U ACKERSCHLEPPER	-	-	-	-	1	-
30	KRAFTMASCHINEN	6	368	121	11	918	330
31	PUMPEN DRUCKLUFTMASCHINEN	9653	7849	2620	23508	16424	5780
32	FOERDERMITTEL	-	1	-	-	1	-
33	PAPIER UND DRUCKMASCHINEN	14	101	36	31	120	44
34	BUEROMASCHINEN	4357	105272	34942	8356	176917	61388
35	NAHRUNGSMITTELINDUSTRIEMASCHIN	1	5	2	1	5	2
36	SONSTIGE MASCHINEN	1905	12680	4226	3477	23825	8346
41	ELEKTROTECHNISCHE ERZEUGNISSE	29270	269479	90473	57401	509542	179153
42	UHREN	31	312	108	54	615	220
43	FEINMECHAN U OPTISCHE ERZEUGN	271	5024	1681	1038	10499	3699
45	WAREN AUS KUNSTSTOFFEN	6852	4924	1652	15121	10617	3746
46	SPIELFILME BEL FILME PLATTEN	-	14	4	-	17	5
47	PHOTOCHEMISCHE ERZEUGNISSE	-	-	-	1	127	48
48	BLEISTIFTE U CHEM BUEROBEDARF	52	206	69	83	367	130
49	PHARMAZEUTISCHE ERZEUGNISSE	85	37722	12585	289	72059	25207
50	KOSMETISCHE ERZEUGNISSE	6	32	10	67	144	51
51	SONSTIGE CHEMISCHE ERZEUGNISSE	180	146	49	269	224	78
52	MUSIKINSTRUMENTE	5	29	10	7	32	11

SPEZIALHANDEL NACH LAENDERN

NR. DER SYSTEMATIK	WARENBENENNUNG	JULI/DEZEMBER 1984			JANUAR/DEZEMBER 1984		
		DT*100 KG	1000 DM	1000 \$	DT*100 KG	1000 DM	1000 \$
NOCH	S I N G A P U R	EINFUHR					
53	KINDERSPIELZEUG CHRISTBAUMSCHM	5985	24442	8265	8722	33725	11714
55	WASSERFAHRZEUGE	136460	35785	11695	226347	37977	12498
56	LUFTFAHRZEUGE	49	2522	843	60	3481	1196
57	KRAFTFAHRZEUGE	61	206	68	141	460	164
58	FAHRRADER	202	302	104	1127	1581	576
59	SONSTIGE FAHRZEUGE	-	-	-	75	1	-
69	SONSTIGE ENDERZEUGNISSE	85	1412	475	274	2733	960
	ZUSAMMEN	253675	602293	201558	467408	1095106	383539
	FERTIGWAREN IICA-IICB	275579	610437	204311	514828	1113630	390129
	GEWERBL. WIRTSCHAFT IIA-IICB	539775	671057	224718	1073458	1224362	429115
III	AUSSERDEM						
01	RUECKWAREN	4013	19598	6594	12477	48430	17314
02	ERSATZLIEFERUNGEN	148	117	38	158	164	55
	INSGESAMT	562109	713317	238884	1119040	1316956	461944
	DARUNTER						
	EIGENVEREDELUNG	11890	18151	6129	16089	26930	9389
	LOHNVEREDELUNG	405	5075	1717	582	6606	2288
	PASSIVE VEREDELUNG	4069	109181	36340	8780	186850	65022
	A U S F U H R						
IA	LEBENDE TIERE	-	16	6	-	24	9
04	SONSTIGE LEBENDE TIERE	-	16	6	-	24	9
	ZUSAMMEN	-	16	6	-	24	9
IB	NAHRUNGSMITTEL TIER URSPR						
01	MILCH	9229	983	331	18030	2115	747
02	BUTTER	5	6	2	170	74	27
03	KAESE	-	-	-	3	3	-
04	FLEISCH UND FLEISCHWAREN	35	41	13	54	62	20
05	DAERME	2	5	2	2	5	2
06	FISCHE UND FISCHZUBEREITUNGEN	45	494	168	73	1272	453
09	EIER EIWEISS EIGELB	2	5	2	10	27	10
10	HONIG	11	6	2	11	6	2
11	FISCHMEHL UND DGL	-	2	-	-	4	-
	ZUSAMMEN	9329	1542	520	18353	3568	1261
IC	NAHRUNGSMITTEL PFL URSPR						
14	KARTOFFELN	-	-	-	2	3	1
16	GEMUESE SONST KUECHENGEMAECHSE	30	21	6	48	66	22
17	OBST AUSSER SUEDFRUECHTEN	17	17	5	25	21	6
18	SUEDFRUECHTE	3	8	3	11	30	11
19	GEMUESE OBSTKONSERV FRUCHTSAFT	570	139	44	1201	300	102
21	KAKAOERZEUGNISSE	2660	2143	707	3341	2812	958
22	GEWUERZE	94	79	26	168	171	57
23	ZUCKER	5841	364	120	10124	648	225
25	PFLANZL OELE U FETTE Z ERNAEHR	3	3	1	13	10	4
26	MARGARINE U AEHNL SPEISEFETTE	49	16	5	68	21	7
27	DELKUCHEN	-	-	-	2	5	2
31	SONST PFLANZL NAHRUNGSMITTEL	20303	4290	1429	29106	6302	2166
32	LEB PFLANZEN ZIERGAERT ERZEUGN	4	11	3	5	12	3
	ZUSAMMEN	29574	7091	2349	44114	10401	3564
ID	GENUSSMITTEL						
01	HOPFEN	-	-	-	53	26	9
02	KAFFEE	217	538	178	401	983	344
03	TEE	12	12	5	21	41	16
05	TABAKERZEUGNISSE	4	14	4	10	24	8
06	BIER	4251	589	196	6429	889	308
07	BRANNTWEIN	42	95	34	732	2003	737
08	WEIN	1212	736	248	2387	1386	485
	ZUSAMMEN	5738	1984	665	10033	5352	1907
	ERNAEHRUNGSWIRTSCHAFT IA-ID	44641	10633	3540	72500	19345	6741
IIA	ROHSTOFFE						
02	ZELLWOLLE SYNTHET FASERN U ABF	1	5	1	1	5	1
06	ABF V GESPINSTWAREN LUMPEN	6	15	6	9	25	10
09	BETTFEDERN	25	373	125	28	418	141
13	KAUTSCHUK GUTTAPERCHA BALATA	5	1	-	5	1	-
14	ROHGUMMEN SCHELLACK BALSAME	4	22	7	10	58	21
29	BAUXIT KRYOLITH	-	-	-	20	3	1
30	SPEISE UND INDUSTRIESALZ	1900	61	21	6447	188	69
32	SONSTIGE STEINE UND ERDEN	6991	403	137	17972	894	319
34	SONST ROHSTOFFE F CHEM ERZEUGN	358446	7728	2586	572874	12302	4247
37	EDELST SCHMUCKST PERLEN ROH	-	241	84	-	384	137
38	SONST ROHSTOFFE AUCH ABFAELLE	12	11	3	23	16	5
	ZUSAMMEN	367390	8860	2970	597389	14294	4951
IIB	HALBWAREN						
01	ROHSEIDE UND SEIDENGESPINSTE	-	1	-	-	2	-
02	REYON SYNTHET FAEDEN AUCH GEZW	92	381	131	227	1057	381
03	GESPINSTE A ZELLW SYNTH FASER	16	16	5	16	16	5
04	GESPINSTE WOLLE U AND TIERHAAR	-	2	1	-	3	1
05	GESPINSTE AUS BAUMWOLLE	4	33	11	9	63	23
07	BAU UND NUTZHOLZ SCHNITTHOLZ	245	29	9	437	75	26
08	HOLZMASSE ZELLSTOFF	-	-	-	1000	202	74
09	KAUTSCHUK BEARBEITET	1762	1146	377	2943	2003	695
10	GLASMASSE ROHGLAS	184	496	166	215	861	302
11	ZEMENT	1000	25	8	1032	30	10
12	SONST MINERALISCHE BAUSTOFFE	3977	435	149	12352	1423	509
13	ROHEISEN	-	-	-	1	1	-

SPÉZIALHANDEL NACH LAENDERN

NR. DER SYSTEMATIK	WARENBENENNUNG	JULI/DEZEMBER 1984			JANUAR/DEZEMBER 1984		
		DT*100 KG	1000 DM	1000 \$	DT*100 KG	1000 DM	1000 \$
NOCH S I N G A P U R AUSFUHR							
14	ALTEISEN SCHROTT	-	-	-	230	27	10
15	FERROLEGIERUNGEN	307	63	22	714	118	43
16	EISENHALBZEUG	107287	7041	2344	136583	9133	3140
17	ALUMINIUM ROH AUCH LEGIERUNGEN	1295	474	161	3475	1346	479
18	KUPFER ROH AUCH LEGIERUNGEN	37	38	13	124	111	40
19	NICKEL ROH AUCH LEGIERUNGEN	18	48	16	51	127	46
20	BLEI ROH AUCH LEGIERUNGEN	-	-	-	748	99	35
21	ZINN ROH AUCH LEGIERUNGEN	-	1	-	-	1	-
22	ZINK ROH AUCH LEGIERUNGEN	24	34	12	56	55	20
23	SONST UNEDLE METALLE ROH	4	29	9	18	119	42
24	FETTSÄUREN PARAFFIN VASELIN	2625	905	304	4649	1604	558
25	SONST TECHNISCHE FETTE U OELE	771	203	70	2861	687	248
26	KOKS	-	-	-	22000	682	263
27	RUECKST D ERDOEL U TEERDESTILL	24	16	6	36	25	9
28	KRAFTSTOFFE SCHMIEROLE ERDGAS	5618	1431	475	10699	2729	954
29	TEER U TEERDESTILL ERZEUGNISSE	792	130	45	4576	492	182
30	AUFBEREITETE KALDUJENGEMITTEL	-	-	-	30000	1554	574
33	STICKSTOFF A N G DJUJENGEMITTEL	70213	2632	901	92268	3652	1277
35	SONSTIGE CHEMISCHE HALBWAREN	102943	5978	2016	139903	10337	3624
37	GOLD FUER GEWERBLICHE ZWECKE	44	144049	48704	69	228167	78803
38	SONSTIGE HALBWAREN	4881	1806	600	8516	2331	792
	ZUSAMMEN	304163	167442	56555	475808	269132	93165
IICA VORERZEUGNISSE							
01	GEWEBE A SEIDE REYON SYNTH FAD	734	2465	820	1399	4626	1619
02	GEWEBE A ZELLWOLLE SYNTH FASER	1088	3003	1006	1859	5762	2022
03	GEWEBE A WOLLE U AND TIERHAAR	30	169	54	40	206	67
04	GEWEBE AUS BAUMWOLLE	596	2164	720	1054	4072	1417
05	GEWEBE AUS FLACHS HANF JUTE	405	851	288	504	1124	391
06	LEDER	245	898	304	565	1995	706
07	FELLE ZU PELZWERK BEARBEITET	-	-	-	-	1	-
08	PAPIER UND PAPPE	44396	8176	2753	69392	12960	4534
09	FURNIERE SPERRHOLZ U DGL	6356	943	317	8640	1545	538
10	STEINZEUG TON PORZELLANERZEUGN	62286	8155	2727	111224	14698	5155
11	GLAS	7126	2016	679	15949	4000	1423
12	KUNSTSTOFFE	113496	42634	14269	210477	77286	27109
13	TEERFARBSTOFFE	1568	3598	1209	3107	7336	2589
14	SONST FARBSTOFFE FARBEN LACKE	7488	5497	1839	13784	9928	3471
15	DEXTRINE GELATINE UND LEIME	3309	1382	465	11389	3105	1100
16	SPRENGSTOFFE SCHIESSBED ZUENDW	367	2712	904	1162	6108	2143
17	SONST CHEMISCHE VORERZEUGNISSE	97938	26757	8978	209801	54176	19121
18	GUSSROEHREN	22756	1775	585	49660	4062	1437
19	STAHLROEHREN	57454	10295	3425	84292	14926	5130
20	STAB UND FORMEISEN	39129	7785	2639	71762	14297	5042
21	BLECH AUS EISEN	5884	1060	352	18101	3269	1189
22	DRAHT AUS EISEN	1762	762	257	3101	1351	477
23	EISENBAHNOBERBAUMATERIAL	1047	181	58	1870	237	79
24	SCHMIEDB GUSS SCHMIEDESTUECKE	25	49	17	257	183	66
25	STANGEN BLECHE USW KUPFER	10087	7022	2352	17097	11753	4098
26	STANGEN BLECHE USW ALUMINIUM	3085	3092	1040	4936	5029	1757
27	STANGEN BLECHE USW AND UNEDL M	139	1355	454	245	2587	907
28	STANGEN BLECHE USW EDELMETALLE	44	2447	819	75	4169	1453
30	EDELST SCHMUCKST PERLEN BEARB	-	1230	405	-	2397	831
31	SONSTIGE VORERZEUGNISSE	778	1149	388	1379	2043	715
	ZUSAMMEN	489618	149622	50123	913121	275231	96556
IICB ENDERZEUGNISSE							
01	STRICKWAREN SEIDE CHEMIEFASERN	166	972	326	307	1780	625
02	STRICKWAREN WOLLE U AND TIERH	-	13	4	-	16	5
03	STRICKWAREN AUS BAUMWOLLE	55	457	154	113	924	324
04	SONST KLEIDUNG SEIDE CHEMIEFAS	176	1443	482	363	3247	1150
05	SONST KLEIDUNG WOLLE AND TIERH	5	171	53	6	185	57
06	SONST KLEIDUNG AUS BAUMWOLLE	25	325	112	63	640	231
07	SONST KLEIDUNG FLACHS HANF USW	17	101	35	28	166	59
08	HUETE	49	63	21	134	157	56
09	SONSTIGE SPINNSTOFFWAREN	809	2480	835	1691	4220	1478
10	PELZWAREN	-	7	3	-	17	6
11	SCHUHE AUS LEDER	1863	12269	4121	3883	25584	9031
12	ANDERE LEDERWAREN	163	3281	1094	244	5349	1859
13	PAPIERWAREN	6072	4301	1434	10311	7416	2596
14	BUECHER KARTEN NOTEN BILDER	1627	1568	525	2115	2677	941
15	HOLZWAREN	21839	12390	4111	38611	21435	7427
16	KAUTSCHUKWAREN	3158	6187	2071	6008	11675	4100
17	STEINWAREN	508	265	85	1211	716	252
18	STEINZEUG PORZELLAN U AE WAREN	2308	2646	893	3989	5369	1900
19	GLASWAREN	1083	1802	599	1829	3190	1108
20	MESSERSCHMIEDEWAREN	184	1017	337	439	2230	789
21	WERKZEUGE LANDWIRTSCH GERAETE	2534	8765	2939	5089	17106	6024
22	SONSTIGE EISENWAREN	55325	34020	11409	94314	61906	21690
23	WAREN A KUPFER U KUPFERLEGIER	3680	6698	2259	10082	17632	6312
24	EDELMETALLW VERGOLD VERSILB W	35	5605	1872	44	12879	4548
25	SONST WAREN A UNEDLEN METALLEN	8179	14766	4938	13967	22941	7964
26	WERKZEUGMASCHINEN WALZWERKSANL	5543	22927	7715	10115	39510	13872
27	TEXTIL LEDERINDUSTRIEMASCHINEN	1602	7162	2383	2558	13515	4745
28	LANDMASCHINEN U ACKERSCHLEPPER	191	773	260	469	1511	534
30	KRAFTMASCHINEN	3055	10163	3385	7594	26536	9364
31	PUMPEN DRUCKLUFTMASCHINEN	5769	19528	6557	12745	40345	14228
32	FOERDERMITTEL	7220	11430	3822	13977	22231	7807
33	PAPIER UND DRUCKMASCHINEN	3251	12753	4250	8351	30155	10637
34	BUEROMASCHINEN	2330	22954	7675	4404	39866	13943
35	NAHRUNGSMITTELINDUSTRIEMASCHIN	617	3433	1142	2047	8477	3012
36	SONSTIGE MASCHINEN	37268	91365	30692	66179	172842	60847
41	ELEKTROTECHNISCHE ERZEUGNISSE	35095	222825	74982	72634	440500	155366

SPEZIALHANDEL NACH LAENDERN

NR. DER SYSTEMATIK	WARENBENENNUNG	JULI/DEZEMBER 1984			JANUAR/DEZEMBER 1984		
		DT*100 KG	1000 DM	1000 \$	DT*100 KG	1000 DM	1000 \$
NOCH	S I N G A P U R	AUSFUHR					
42	UHREN	126	2799	936	261	4193	1451
43	FEINMECHAN U OPTISCHE ERZEUGN	1808	26530	8858	3422	44706	15587
44	WACHSWAREN UND SEIFEN	3843	1611	535	5026	2045	696
45	WAREN AUS KUNSTSTOFFEN	5233	12228	4087	8955	22353	7848
46	SPIELFILME BEL FILME PLATTEN	-	21	7	1	85	31
47	PHOTOCHEMISCHE ERZEUGNISSE	2556	2658	892	4509	4823	1692
48	BLEISTIFTE U CHEM BUEROBEDARF	1740	2924	978	3058	4640	1617
49	PHARMAZEUTISCHE ERZEUGNISSE	2970	8589	2885	5980	19685	7001
50	KOSMETISCHE ERZEUGNISSE	1352	1771	588	3001	3805	1337
51	SONSTIGE CHEMISCHE ERZEUGNISSE	58798	21112	7097	100537	36408	12770
52	MUSIKINSTRUMENTE	236	1506	504	378	2666	932
53	KINDERSPIELZEUG CHRISTBAUMSCHM	205	617	204	381	1109	399
55	WASSERFAHRZEUGE	164474	5827	1893	400505	32657	11844
56	LUFTFAHRZEUGE	71	19346	6538	151	33897	11876
57	KRAFTFAHRZEUGE	35251	104920	35028	80442	226188	79997
58	FAHRRADER	3	4	1	34	33	12
59	SONSTIGE FAHRZEUGE	1206	391	134	2134	803	285
69	SONSTIGE ENDERZEUGNISSE	5139	18381	6108	8075	29884	10340
	ZUSAMMEN	496812	778160	260848	1022764	1534925	540592
	FERTIGWAREN IICA-IICB	986430	927782	310971	1935885	1810156	637148
	GEWERBL. WIRTSCHAFT IIA-IICB	1657983	1104084	370496	3009082	2093582	735264
III	AUSSERDEM						
01	RUECKWAREN	255	1594	536	590	3419	1215
02	ERSATZLIEFERUNGEN	1239	3203	1079	1617	5282	1849
	INSGESAMT	1704118	1119514	375651	3083789	2121628	745069
	DARUNTER						
	EIGENVEREDELUNG	37682	48954	16369	71558	96004	33812
	LOHNVEREDELUNG	1164	5221	1736	7366	12466	4384
	PASSIVE VEREDELUNG	6705	99454	33502	11585	193035	68090
	P H I L I P P I N E N	E I N F U H R					
IA	LEBENDE TIERE						
04	SONSTIGE LEBENDE TIERE	5	31	10	12	137	48
	ZUSAMMEN	5	31	10	12	137	48
IB	NAHRUNGSMITTEL TIER URSPR						
06	FISCHE UND FISCHZUBEREITUNGEN	24843	15673	5261	42772	26546	9280
	ZUSAMMEN	24843	15673	5261	42772	26546	9280
IC	NAHRUNGSMITTEL PFL URSPR						
16	GEMUESE SONST KUECHENGEWAECHSE	-	-	-	1	5	2
17	OBST AUSSER SUEDFRUECHTEN	704	217	73	1364	419	147
18	SUEDFRUECHTE	23437	10806	3608	40741	17146	5951
19	GEMUESE OBSTKONSERV FRUCHTSAFT	25240	6836	2284	74876	18475	6600
20	KAKAO ROH	5258	3407	1165	6795	4398	1528
25	PFLANZL OELE U FETTE Z ERNAEHR	68403	24165	8240	240222	72067	26038
27	DELKUCHEN	687097	28814	9665	1761371	81216	29034
31	SONST PFLANZL NAHRUNGSMITTEL	45	26	6	281	144	47
32	LEB PFLANZEN ZIERGAERT ERZEUGN	1	5	1	3	33	12
	ZUSAMMEN	810185	74276	25042	2125654	193903	69359
ID	GENUSSMITTEL						
02	KAFFEE	5696	4777	1564	11184	8750	3022
04	ROHTABAK	15725	8476	2838	34913	18546	6572
05	TABAKERZEUGNISSE	36	137	47	60	236	84
07	BRANNTWEIN	-	-	-	1	1	-
	ZUSAMMEN	21457	13390	4449	46158	27533	9678
	ERNAEHRUNGSWIRTSCHAFT IA-ID	856490	103370	34762	2214596	248119	88365
IIA	ROHSTOFFE						
05	FLACHS HANF JUTE UND DGL	1800	685	230	3820	1189	416
11	BAU UND NUTZHOZL RUNDHOZL	48630	3540	1174	55655	3977	1330
13	KAUTSCHUK GUTTAPERCHA BALATA	-	-	-	200	46	17
14	ROHGUMMEN SCHELLACK BALSAME	501	137	46	601	162	55
15	DELFRUECHTE FUER TECHN OELE	10143	1607	518	24828	3422	1193
22	KUPFERERZE UND KIESABBRAENDE	120	2069	693	167	3355	1151
25	CHROMERZE	9945	477	160	147003	3935	1399
28	SONSTIGE ERZE UND METALLASCHEN	-	-	-	-	25	9
32	SONSTIGE STEINE UND ERDEN	1543	89	30	1718	98	33
34	SONST ROHSTOFFE F CHEM ERZEUGN	580	446	154	940	739	258
36	PFLANZL FLECHT U POLSTERSTOFFE	1	2	-	5	4	-
37	EDELST SCHMUCKST PERLEN ROH	-	1	-	-	1	-
38	SONST ROHSTOFFE AUCH ABFAELLE	1191	354	117	2046	531	182
	ZUSAMMEN	74454	9407	3122	236983	17484	6043
IIB	HALBWAREN						
02	REYON SYNTHET FAEDEN AUCH GEZW	12	39	14	12	39	14
05	GESPINSTE AUS BAUMWOLLE	1	3	1	1	3	1
07	BAU UND NUTZHOZL SCHNITTHOZL	46428	4870	1628	106554	11383	4030
08	HOLZMASSE ZELLSTOFF	4313	3442	1126	16996	7742	2713
18	KUPFER ROH AUCH LEGIERUNGEN	185	71	24	185	71	24
19	NICKEL ROH AUCH LEGIERUNGEN	3804	5628	1899	11563	16394	5872
24	FETTSAEUREN PARAFFIN VASELIN	48816	15214	5098	76883	20471	7042
25	SONST TECHNISCHE FETTE U OELE	219383	75369	25503	742439	209031	74810
35	SONSTIGE CHEMISCHE HALBWAREN	3037	809	284	3037	809	284
37	GOLD FUER GEWERBLICHE ZWECKE	47	45804	15960	47	45804	15960
38	SONSTIGE HALBWAREN	-	146	48	-	319	113

SPEZIALHANDEL NACH LAENDERN

NR. DER SYSTEMATIK	WARENBENENNUNG	JULI/DEZEMBER 1984			JANUAR/DEZEMBER 1984		
		DT*100 KG	1000 DM	1000 \$	DT*100 KG	1000 DM	1000 \$
NOCH	P H I L I P P I N E N						
	EINFUHR						
	ZUSAMMEN	326026	151395	51585	957717	312066	110863
IICA	VORERZEUGNISSE						
01	GEWEBE A SEIDE REYON SYNTH FAD	-	1	-	-	1	-
02	GEWEBE A ZELLWOLLE SYNTH FASER	-	-	-	-	2	1
03	GEWEBE A WOLLE U AND TIERHAAR	3	4	1	4	12	4
04	GEWEBE AUS BAUMWOLLE	3	9	2	10	30	10
05	GEWEBE AUS FLACHS HANF JUTE	-	-	-	-	11	4
06	LEDER	10	41	13	52	224	81
09	FURNIERE SPERRHOLZ U DGL	25629	3981	1339	59899	9872	3512
12	KUNSTSTOFFE	469	206	68	786	371	127
14	SONST FARBSTOFFE FARBEN LACKE	-	-	-	10	38	15
16	SPRENGSTOFFE SCHIESSBED ZUENDW	3	2	1	124	144	54
17	SONST CHEMISCHE VORERZEUGNISSE	2433	3132	1035	2433	3132	1035
30	EDELST SCHMUCKST PERLEN BEARB	-	-	-	-	1	-
31	SONSTIGE VORERZEUGNISSE	39	82	26	56	102	33
	ZUSAMMEN	28589	7458	2485	63386	13940	4876
IICB	ENDERZEUGNISSE						
01	STRICKWAREN SEIDE CHEMIEFASERN	3873	16450	5516	9392	37771	13396
02	STRICKWAREN WOLLE U AND TIERH	72	541	183	72	546	185
03	STRICKWAREN AUS BAUMWOLLE	3298	10658	3577	7296	24733	8790
04	SONST KLEIDUNG SEIDE CHEMIEFAS	5242	28563	9575	10547	59071	20882
05	SONST KLEIDUNG WOLLE AND TIERH	8	41	13	8	41	13
06	SONST KLEIDUNG AUS BAUMWOLLE	4562	18067	6042	11740	41651	14805
07	SONST KLEIDUNG FLACHS HANF USW	98	997	330	306	1844	637
08	HUETE	53	166	57	81	352	125
09	SONSTIGE SPINNSTOFFWAREN	816	892	302	2891	3378	1237
11	SCHUHE AUS LEDER	168	1009	346	359	2218	793
12	ANDERE LEDERWAREN	334	5799	1945	562	7056	2407
13	PAPIERWAREN	11	12	4	26	49	15
14	BUECHER KARTEN NOTEN BILDER	3	18	6	5	29	10
15	HOLZWAREN	5394	6406	2142	10812	11104	3869
16	KAUTSCHUKWAREN	-	1	-	-	1	-
17	STEINWAREN	15	13	4	18	14	4
18	STEINZEUG PORZELLAN U AE WAREN	369	342	116	1048	748	265
19	GLASWAREN	6	24	8	8	34	12
22	SONSTIGE EISENWAREN	152	149	51	357	312	110
23	WAREN A KUPFER U KUPFERLEGIER	4	30	10	23	117	41
24	EDELMETALLW VERGOLD VERSILB W	-	-	-	-	1	-
25	SONST WAREN A UNEDLEN METALLEN	1711	3463	1162	3153	6444	2261
27	TEXTIL LEDERINDUSTRIEMASCHINEN	23	48	17	23	48	17
30	KRAFTMASCHINEN	2	107	37	2	107	37
31	PUMPEN DRUCKLUFTMASCHINEN	5	5	2	5	5	2
32	FOERDERMITTEL	4	8	2	4	8	2
34	BUEROMASCHINEN	-	12	5	1	53	19
35	NAHRUNGSMITTELINDUSTRIEMASCHIN	-	-	-	9	38	14
36	SONSTIGE MASCHINEN	16	67	23	24	230	84
41	ELEKTROTECHNISCHE ERZEUGNISSE	4294	98692	33134	7367	171047	59909
42	UHREN	5	300	103	12	919	331
43	FEINMECHAN U OPTISCHE ERZEUGN	4	153	50	48	1307	465
44	WACHSWAREN UND SEIFEN	27	18	6	119	101	37
45	WAREN AUS KUNSTSTOFFEN	1256	730	238	2023	1240	429
46	SPIELFILME BEL FILME PLATTEN	-	3	1	-	16	5
51	SONSTIGE CHEMISCHE ERZEUGNISSE	90	62	20	92	65	21
52	MUSIKINSTRUMENTE	9	19	7	9	19	7
53	KINDERSPIELZEUG CHRISTBAUMSCHM	3115	7561	2518	4959	11509	3975
56	LUFTFAHRZEUGE	150	19306	6478	178	23823	8159
57	KRAFTFAHRZEUGE	4186	2478	822	6820	3956	1373
59	SONSTIGE FAHRZEUGE	-	-	-	20	2	1
69	SONSTIGE ENDERZEUGNISSE	3324	7326	2458	7659	15424	5450
	ZUSAMMEN	42699	230536	77310	88088	427431	150194
	FERTIGWAREN IICA-IICB	71288	237994	79795	151474	441371	155070
	GEWERBL. WIRTSCHAFT IIA-IICB	471768	398796	134502	1346174	770921	271976
III	AUSSERDEM						
01	RUECKWAREN	152	1824	611	353	3941	1399
02	ERSATZLIEFERUNGEN	9	84	29	9	84	29
	INSGESAMT	1328419	504074	169904	3561132	1023065	361769
	DARUNTER						
	EIGENVEREDELUNG	137688	48473	16422	373738	115529	41053
	LOHNVEREDELUNG	2501	21707	7258	2543	26240	8940
	PASSIVE VEREDELUNG	2315	58370	19595	4737	103765	36401
	A U S F U H R						
IA	LEBENDE TIERE						
04	SONSTIGE LEBENDE TIERE	2	40	13	6	211	75
	ZUSAMMEN	2	40	13	6	211	75
IB	NAHRUNGSMITTEL TIER URSPR						
01	MILCH	5150	1340	470	6150	1610	568
06	FISCHE UND FISCHZUBEREITUNGEN	-	50	16	-	62	20
11	FISCHMEHL UND DGL	190	17	6	190	17	6
	ZUSAMMEN	5340	1407	492	6340	1689	594
IC	NAHRUNGSMITTEL PFL URSPR						
08	MUELLEREIERZEUGNISSE	2900	375	130	2913	378	131
09	MALZ	-	-	-	10000	697	257
21	KAKAOERZEUGNISSE	-	1	-	-	1	-
22	GEWUERZE	-	-	-	-	-	-
23	ZUCKER	3090	405	138	24	442	161
					15695	1961	715

SPEZIALHANDEL NACH LAENDERN

NR. DER SYSTEMATIK	WARENBENENNUNG	JULI/DEZEMBER 1984			JANUAR/DEZEMBER 1984		
		DT=100 KG	1000 DM	1000 \$	DT=100 KG	1000 DM	1000 \$
NOCH	P H I L I P P I N E N						
	AUSFUHR						
24	DELFRUECHTE ZUR ERNAEHRUNG	2	2	1	5	5	2
27	DELKUCHEN	-	-	-	-	-	-
31	SONST PFLANZL NAHRUNGSMITTEL	3050	484	159	4401	1073	379
	ZUSAMMEN	9042	1267	428	33039	4559	1646
ID	GENUSSMITTEL						
01	HOPFEN	206	1434	504	279	2024	720
02	KAFFEE	1	1	-	1	1	-
07	BRANNTWEIN	24	20	7	45	40	15
08	WEIN	54	25	9	185	90	35
	ZUSAMMEN	285	1480	520	510	2155	770
	ERNAEHRUNGSWIRTSCHAFT IA-ID	14669	4194	1453	39895	8614	3085
IIA	ROHSTOFFE						
06	ABF V GESPINSTWAREN LUMPEN	4	7	1	4	12	3
11	BAU UND NUTZHOLZ RUNDHOLZ	115	11	4	115	11	4
14	ROHGUMMEN SCHELLACK BALSAME	204	81	28	232	98	34
28	SONSTIGE ERZE UND METALLASCHEN	10	3	1	110	26	9
29	BAUXIT KRYOLITH	182	13	4	182	13	4
30	SPEISE UND INDUSTRIESALZ	11822	221	73	15087	278	95
32	SONSTIGE STEINE UND ERDEN	22946	735	246	33293	1117	387
34	SONST ROHSTOFFE F CHEM ERZEUGN	2781	144	46	13074	637	228
37	EDELST SCHMUCKST PERLEN ROH	-	-	-	-	-	-
38	SONST ROHSTOFFE AUCH ABFAELLE	-	16	6	-	33	12
	ZUSAMMEN	38064	1231	409	62097	2227	777
IIB	HALBWAREN						
02	REYON SYNTHET FAEDEN AUCH GEZW	367	1003	341	706	1864	661
03	GESPINSTE A ZELLW SYNTH FASER	12	29	9	25	40	12
06	GESPINSTE A FLACHS HANF JUTE	-	2	1	-	4	2
08	HOLZMASSE ZELLSTOFF	440	87	29	440	87	29
09	KAUTSCHUK BEARBEITET	572	620	212	898	1030	366
10	GLASMASSE ROHGLAS	158	568	188	269	1022	353
12	SONST MINERALISCHE BAUSTOFFE	10202	1389	462	12471	1760	601
15	FERROLEGIERUNGEN	2078	394	135	2358	450	156
17	ALUMINIUM ROH AUCH LEGIERUNGEN	864	447	152	1196	654	228
18	KUPFER ROH AUCH LEGIERUNGEN	163	253	82	214	326	109
22	ZINK ROH AUCH LEGIERUNGEN	1	2	-	1	3	-
23	SONST UNEDLE METALLE ROH	5	39	14	7	47	17
24	FETTSAEUREN PARAFFIN VASELIN	598	226	76	2406	689	248
25	SONST TECHNISCHE FETTE U OELE	1711	432	148	2654	638	223
27	RUECKST D ERDOEL U TEERDESTILL	-	-	-	-	-	-
28	KRAFTSTOFFE SCHMIEROELE ERDGAS	230	104	35	733	263	93
29	TEER U TEERDESTILL ERZEUGNISSE	-	-	-	7	5	2
30	AUFBEREITETE KALIDJUNGEMITTEL	52	12	4	12052	823	304
33	STICKSTOFF A N G DJUNGEMITTEL	1119	58	20	1175	84	29
35	SONSTIGE CHEMISCHE HALBWAREN	25936	2784	933	43686	4738	1651
38	SONSTIGE HALBWAREN	1839	422	141	2044	595	207
	ZUSAMMEN	46347	8871	2982	83342	15123	5291
IICA	VORERZEUGNISSE						
01	GEWEBE A SEIDE REYON SYNTH FAD	577	1807	609	1213	3605	1279
02	GEWEBE A ZELLWOLLE SYNTH FASER	301	845	285	578	2144	767
03	GEWEBE A WOLLE U AND TIERHAAR	1	8	2	53	185	68
04	GEWEBE AUS BAUMWOLLE	381	1105	366	829	2414	857
05	GEWEBE AUS FLACHS HANF JUTE	93	136	45	158	270	94
06	LEDER	152	1380	477	223	1992	706
08	PAPIER UND PAPPE	2299	487	162	4458	1260	453
10	STEINZEUG TON PORZELLANERZEUGN	398	280	93	525	416	143
11	GLAS	241	192	66	487	329	117
12	KUNSTSTOFFE	28027	9231	3146	39045	13070	4564
13	TEERFARBSTOFFE	1760	4668	1576	3528	8730	3078
14	SONST FARBSTOFFE FARBEN LACKE	7797	4187	1393	9889	5347	1829
15	DEXTRINE GELATINE UND LEIME	761	522	174	1274	976	338
16	SPRENGSTOFFE SCHIESSBED ZUENDW	-	-	-	-	4	1
17	SONST CHEMISCHE VORERZEUGNISSE	46608	17164	5736	98622	33771	11886
19	STAHLROEHRN	1959	459	155	2689	598	206
20	STAB UND FORMEISEN	769	183	62	2034	444	161
21	BLECH AUS EISEN	144	32	11	365	130	47
22	DRAHT AUS EISEN	123	83	28	141	120	42
24	SCHMIEDEB GUSS SCHMIEDESTUECKE	2	10	3	7	17	5
25	STANGEN BLECHE USW KUPFER	138	131	43	148	145	48
26	STANGEN BLECHE USW ALUMINIUM	2231	1219	406	2449	1281	429
27	STANGEN BLECHE USW AND UNEDL M	75	137	44	85	168	56
28	STANGEN BLECHE USW EDELMETALLE	3	1274	425	3	2403	841
30	EDELST SCHMUCKST PERLEN BEARB	-	4	1	-	4	1
31	SONSTIGE VORERZEUGNISSE	4	7	2	7	15	4
	ZUSAMMEN	94844	45551	15310	168810	79838	28020
IICB	ENDERZEUGNISSE						
01	STRICKWAREN SEIDE CHEMIEFASERN	2	18	5	3	28	9
02	STRICKWAREN WOLLE U AND TIERH	-	1	-	-	1	-
03	STRICKWAREN AUS BAUMWOLLE	-	3	1	-	6	2
04	SONST KLEIDUNG SEIDE CHEMIEFAS	-	7	-	-	15	-
05	SONST KLEIDUNG WOLLE AND TIERH	-	8	2	-	9	2
06	SONST KLEIDUNG AUS BAUMWOLLE	-	4	1	-	19	7
07	SONST KLEIDUNG FLACHS HANF USW	90	318	106	152	517	183
08	HUETE	-	4	1	-	4	1
09	SONSTIGE SPINNSTOFFWAREN	153	616	204	564	1551	544
10	PELZWAREN	-	11	3	-	13	4
11	SCHUHE AUS LEDER	-	1	-	-	7	4
12	ANDERE LEDERWAREN	8	146	50	28	197	68
13	PAPIERWAREN	917	528	178	2785	1117	394

SPEZIALHANDEL NACH LAENDERN

NR. DER SYSTEMATIK	WARENBENENNUNG	JULI/DEZEMBER 1984			JANUAR/DEZEMBER 1984		
		DT*100 KG	1000 DM	1000 \$	DT*100 KG	1000 DM	1000 \$
NOCH	PHILIPPINEN	AUSFUHR					
14	BUECHER KARTEN NOTEN BILDER	153	224	72	198	298	98
15	HOLZWAREN	96	106	36	417	447	161
16	KAUTSCHUKWAREN	353	691	237	434	980	345
17	STEINWAREN	58	97	31	77	144	47
18	STEINZEUG PORZELLAN U AE WAREN	176	204	65	410	745	263
19	GLASWAREN	285	413	139	467	626	216
20	MESSERSCHMIEDEWAREN	9	117	38	27	213	73
21	WERKZEUGE LANDWIRTSCH GERAETE	300	774	254	474	1229	424
22	SONSTIGE EISENWAREN	2341	2644	889	4761	6579	2353
23	WAREN A KUPFER U KUPFERLEGIER	47	105	33	57	150	49
24	EDELMETALLW VEGOLD VERSILB W	-	1238	406	-	1625	549
25	SONST WAREN A UNEDLEN METALLEN	4739	5648	1900	8371	10094	3529
26	WERKZEUGMASCHINEN WALZWERKSANL	426	5701	1861	975	7332	2459
27	TEXTIL LEDERINDUSTRIEMASCHINEN	735	4453	1492	1294	8078	2841
28	LANDMASCHINEN U ACKERSCHLEPPER	269	622	205	331	702	232
30	KRAFTMASCHINEN	60	716	235	152	1142	392
31	PUMPEN DRUCKLUFTMASCHINEN	455	2701	902	1160	5800	2045
32	FOERDERMITTEL	264	851	280	497	1455	505
33	PAPIER UND DRUCKMASCHINEN	350	2051	680	2566	23462	8903
34	BUEROMASCHINEN	162	19040	6407	182	20260	6866
35	NAHRUNGSMITTELINDUSTRIEMASCHIN	363	1404	474	1811	10681	3823
36	SONSTIGE MASCHINEN	4269	17818	5962	8896	39765	14111
41	ELEKTROTECHNISCHE ERZEUGNISSE	8792	75705	25303	16788	140937	49391
42	UHREN	4	30	9	12	51	16
43	FEINMECHAN U OPTISCHE ERZEUGN	187	2172	723	402	7037	2552
44	WACHSWAREN UND SEIFEN	-	1	-	26	14	5
45	WAREN AUS KUNSTSTOFFEN	732	1932	641	1240	3746	1314
46	SPIELFILME BEL FILME PLATTEN	-	3	1	-	12	4
47	PHOTOCHEMISCHE ERZEUGNISSE	670	1038	359	1012	1472	523
48	BLEISTIFTE U CHEM BUEROBEDARF	174	377	126	253	585	203
49	PHARMAZEUTISCHE ERZEUGNISSE	3318	13081	4384	6599	24293	8523
50	KOSMETISCHE ERZEUGNISSE	-	4	-	-	4	-
51	SONSTIGE CHEMISCHE ERZEUGNISSE	24148	14416	4890	42547	23637	8308
52	MUSIKINSTRUMENTE	1	22	8	1	41	14
53	KINDERSPIELZEUG CHRISTBAUMSCHM	1	3	1	1	6	2
55	WASSERFAHRZEUGE	1	2	1	2	5	2
56	LUFTFAHRZEUGE	108	16464	5372	110	16924	5544
57	KRAFTFAHRZEUGE	3078	9326	3127	5346	15726	5487
59	SONSTIGE FAHRZEUGE	53	47	15	88	80	27
69	SONSTIGE ENDERZEUGNISSE	694	2916	990	944	4371	1520
	ZUSAMMEN	59041	206822	69099	112467	384272	134949
	FERTIGWAREN IICA-IICB	153885	252373	84409	281277	464110	162968
	GEWERBL. WIRTSCHAFT IIA-IICB	238296	262475	87800	426716	481460	169037
III	AUSSERDEM	202	25	7	202	45	15
01	RUECKWAREN	433	666	222	1763	3510	1274
02	ERSATZLIEFERUNGEN	253600	267360	89482	468576	493629	173411
	INSGESAMT						
	DARUNTER						
	EIGENVEREDELUNG	8350	10841	3637	14548	16919	5885
	LOHNVEREDELUNG	2144	17378	5674	2150	17598	5755
	PASSIVE VEREDELUNG	2289	36548	12251	4515	71425	25137
	MONGOLEI						
	EINFUHR						
IB	NAHRUNGSMITTEL TIER URSPR	2	20	7	18	71	26
05	DAERME	2	20	7	18	71	26
	ZUSAMMEN						
IC	NAHRUNGSMITTEL PFL URSPR	-	2	-	-	2	-
31	SONST PFLANZL NAHRUNGSMITTEL	-	2	-	-	2	-
	ZUSAMMEN	2	22	7	18	73	26
	ERNAEHRUNGSWIRTSCHAFT IA-ID						
IIA	ROHSTOFFE	1451	416	138	1907	541	184
03	WOLLE AND TIERHAARE REISSWOLLE	20	152	52	50	636	239
07	FELLE ZU PELZWERK ROH	1	1	-	1	1	-
08	ANDERE FELLE UND HAEUTE	6362	657	231	22362	2918	1042
22	KUPFERERZE UND KIESABBRAENDE	194	900	298	315	1068	359
38	SONST ROHSTOFFE AUCH ABFAELLE	8028	2126	719	24635	5164	1824
	ZUSAMMEN						
IIB	HALBWAREN	47	38	12	59	60	21
25	SONST TECHNISCHE FETTE U OELE	47	38	12	59	60	21
	ZUSAMMEN						
IICA	VORERZEUGNISSE	3	2	1	3	2	1
13	TEERFARBSTOFFE	3	2	1	3	2	1
	ZUSAMMEN						
IICB	ENDERZEUGNISSE	-	-	-	-	1	-
69	SONSTIGE ENDERZEUGNISSE	-	-	-	-	1	-
	ZUSAMMEN	3	2	1	3	3	1
	FERTIGWAREN IICA-IICB	8078	2166	732	24697	5227	1846
	GEWERBL. WIRTSCHAFT IIA-IICB	8080	2188	739	24715	5300	1872
	INSGESAMT						

SPEZIALHANDEL NACH LAENDERN

NR. DER SYSTEMATIK	WARENBENENNUNG	JULI/DEZEMBER 1984			JANUAR/DEZEMBER 1984		
		DT*100 KG	1000 DM	1000 \$	DT*100 KG	1000 DM	1000 \$
NOCH M O N G O L E I							
A U S F U H R							
IC	NAHRUNGSMITTEL PFL URSPR						
31	SONST PFLANZL NAHRUNGSMITTEL	-	-	-	85	13	5
	ZUSAMMEN	-	-	-	85	13	5
ID	GENUSSMITTEL						
06	BIER	-	-	-	35	5	2
	ZUSAMMEN	-	-	-	35	5	2
	ERNAEHRUNGSWIRTSCHAFT IA-ID	-	-	-	120	18	7
IIA	ROHSTOFFE						
34	SONST ROHSTOFFE F CHEM ERZEUGN	-	1	-	-	8	3
	ZUSAMMEN	-	1	-	-	8	3
IIB	HALBWAREN						
09	KAUTSCHUK BEARBEITET	-	-	-	1	1	-
28	KRAFTSTOFFE SCHMIEREOELE ERDGAS	14	38	13	14	38	13
35	SONSTIGE CHEMISCHE HALBWAREN	-	-	-	20	10	3
	ZUSAMMEN	14	38	13	35	49	16
IICA	VORERZEUGNISSE						
08	PAPIER UND PAPPE	50	13	5	50	13	5
11	GLAS	-	1	-	-	1	-
12	KUNSTSTOFFE	1	7	3	287	224	84
13	TEERFARBSTOFFE	-	-	-	3	12	4
16	SPRENGSTOFFE SCHIESSBED ZUENDW	5	24	8	5	24	8
17	SONST CHEMISCHE VORERZEUGNISSE	-	16	6	7	71	25
31	SONSTIGE VORERZEUGNISSE	-	-	-	4	4	1
	ZUSAMMEN	56	61	22	356	349	127
IICB	ENDERZEUGNISSE						
01	STRICKWAREN SEIDE CHEMIEFASERN	-	-	-	-	2	1
05	SONST KLEIDUNG WOLLE AND TIERH	-	-	-	-	1	-
09	SONSTIGE SPINNSTOFFWAREN	2	7	2	2	7	2
13	PAPIERWAREN	-	-	-	6	4	2
16	KAUTSCHUKWAREN	2	7	3	2	7	3
19	GLASWAREN	184	58	21	184	58	21
21	WERKZEUGE LANDWIRTSCH GERAETE	6	32	12	8	68	25
22	SONSTIGE EISENWAREN	-	17	7	165	64	25
25	SONST WAREN A UNEDLEN METALLEN	-	-	-	1	8	3
26	WERKZEUGMASCHINEN WALZWERKSANL	29	394	133	34	473	162
27	TEXTIL LEDERINDUSTRIEMASCHINEN	95	740	253	119	831	287
28	LANDMASCHINEN U ACKERSCHLEPPER	21	66	23	21	66	23
31	PUMPEN DRUCKLUFTMASCHINEN	-	3	1	-	3	1
32	FOERDERMITTEL	5	17	6	5	17	6
33	PAPIER UND DRUCKMASCHINEN	1	48	15	2	51	16
35	NAHRUNGSMITTELINDUSTRIEMASCHIN	-	-	-	-	1	-
36	SONSTIGE MASCHINEN	64	594	200	67	689	235
41	ELEKTROTECHNISCHE ERZEUGNISSE	6	64	22	6	76	26
43	FEINMECHAN U OPTISCHE ERZEUGN	-	24	8	5	46	16
44	WACHSWAREN UND SEIFEN	-	-	-	12	5	2
45	WAREN AUS KUNSTSTOFFEN	-	4	1	-	4	1
47	PHOTOCHEMISCHE ERZEUGNISSE	1	2	1	3	8	3
49	PHARMAZEUTISCHE ERZEUGNISSE	-	-	-	2	30	12
51	SONSTIGE CHEMISCHE ERZEUGNISSE	-	-	-	1872	634	235
56	LUFTFAHRZEUGE	-	-	-	-	1	-
57	KRAFTFAHRZEUGE	7	30	10	7	31	10
69	SONSTIGE ENDERZEUGNISSE	-	-	-	16	46	17
	ZUSAMMEN	423	2107	718	2539	3231	1134
	FERTIGWAREN IICA-IICB	479	2168	740	2895	3580	1261
	GEWERBL. WIRTSCHAFT IIA-IICB	493	2207	753	2930	3637	1280
	INSGESAMT	493	2207	753	3050	3655	1287
	DARUNTER						
	EIGENVEREDELUNG	50	14	5	209	161	59
C H I N A							
E I N F U H R							
IA	LEBENDE TIERE						
04	SONSTIGE LEBENDE TIERE	1	8	3	1	10	4
	ZUSAMMEN	1	8	3	1	10	4
IB	NAHRUNGSMITTEL TIER URSPR						
01	MILCH	25	13	4	42	20	7
04	FLEISCH UND FLEISCHWAREN	-	-	-	310	245	88
05	DAERME	45076	49531	16579	93037	95485	33448
06	FISCHE UND FISCHZUBEREITUNGEN	1921	5650	1903	3342	10464	3689
09	EIER EIWEISS EIGELB	45	43	14	45	43	14
10	HONIG	43745	10028	3327	97241	21849	7702
11	FISCHMEHL UND DGL	-	-	-	776	85	31
	ZUSAMMEN	90812	65265	21827	194793	128191	44979
IC	NAHRUNGSMITTEL PFL URSPR						
06	HIRSE UND SONSTIGES GETREIDE	2412	418	141	6207	1332	476
07	REIS	1618	364	121	5843	747	263
08	MUELLEREIERZEUGNISSE	89	22	6	130	33	9
10	NICHTOELHALTIGE SAEMEREIEN	50	17	5	216	42	14

SPEZIALHANDEL NACH LAENDERN

NR. DER SYSTEMATIK	WARENBENENNUNG	JULI/DEZEMBER 1984			JANUAR/DEZEMBER 1984		
		DT*100 KG	1000 DM	1000 \$	DT*100 KG	1000 DM	1000 \$
NOCH	C H I N A						
	EINFUHR						
11	HUELSENFRUECHTE ZUR ERNAEHRUNG	660	122	39	4118	604	220
12	HUELSENFR ZUR VIEHFUETTERUNG	826	128	42	1064	171	58
16	GEMJESE SONST KUECHENGEWAECHSE	25328	14494	4869	54277	30332	10747
17	OBST AUSSER SUEDFRUECHTEN	16796	4134	1388	27337	7400	2609
18	SUEDFRUECHTE	654	911	303	4892	5317	1918
19	GEMJESE OBSTKONSERV FRUCHTSAFT	179952	50437	16888	401733	108201	38319
22	GEWJERZE	18419	11030	3719	37030	19700	6930
23	ZUCKER	83	16	6	167	32	13
24	OELFRUECHTE ZUR ERNAEHRUNG	43308	11462	3891	74841	19028	6668
25	PFLANZL OELE U FETTE Z ERNAEHR	73436	18969	6195	89394	22288	7419
26	MARGARINE U AEHNL SPEISEFETTE	1	1	-	1	1	-
27	OELKUCHEN	216328	7664	2669	1338855	59181	21767
28	KLEIE	27	1	-	27	1	-
29	SONST ABFALLERZEUGN VIEHFUETT	9703	372	129	9717	373	129
31	SONST PFLANZL NAHRUNGSMITTEL	62588	12191	4084	432089	36513	13069
32	LEB PFLANZEN ZIERGAERT ERZEUGN	3054	4845	1608	3326	5335	1790
	ZUSAMMEN	655332	137598	46103	2491264	316631	112418
ID	GENUSSMITTEL						
01	HOPFEN	471	819	279	568	840	287
02	KAFFEE	471	422	136	551	479	157
03	TEE	16562	12900	4301	35551	26986	9460
04	ROHTABAK	7311	3650	1219	14218	7080	2485
06	BIER	103	27	9	214	48	17
07	BRANNTWEIN	150	188	63	286	344	119
08	WEIN	186	120	41	356	213	76
	ZUSAMMEN	25254	18126	6048	51744	35990	12601
	ERNAEHRUNGSWIRTSCHAFT IA-ID	771399	220997	73981	2737802	480822	170002
IIA	ROHSTOFFE						
01	ABFALLSEIDE SEIDENGEHAEUSE	1312	5596	1885	2906	10018	3511
03	WOLLE AND TIERHAARE REISSWOLLE	6213	16850	5655	13557	36839	13071
04	BAUMWOLLE REISSBAUMWOLLE ABF	13137	6277	2142	16675	7557	2612
05	FLACHS HANF JUTE UND DGL	3572	1210	400	9347	2269	790
07	FELLE ZU PELZWERK ROH	207	9320	3121	443	15885	5583
08	ANDERE FELLE UND HAEUTE	588	2387	789	1857	5509	1939
09	BETTFEDERN	8222	9957	3348	18478	22196	7867
12	PFLANZL STOFFE Z FAERB OD GERB	104	24	8	115	28	10
13	KAUTSCHUK GUTTAPERCHA BALATA	384	111	36	384	111	36
14	ROHGUMMEN SCHELLACK BALSAME	46	387	130	46	387	130
15	OELFRUECHTE FUER TECHN OELE	101688	16624	5540	272736	44873	16045
16	STEINKOEHLE EINSCHL PRESSKOEHL	-	-	-	4885	61	23
17	BRAUNKOEHLE EINSCHL PRESSKOEHL	-	-	-	792	3	1
20	ABBRAENDE SCHLACKEN FE MN HALT	5	5	1	5	5	1
21	MANGANERZE	1000	29	10	1998	59	21
28	SONSTIGE ERZE UND METALLASCHEN	26111	39346	13200	44447	59523	20595
29	BAUKIT KRYOLITH	672401	20277	6844	1261925	37209	13121
32	SONSTIGE STEINE UND ERDEN	408288	18939	6350	978889	40123	14178
34	SONST ROHSTOFFE F CHEM ERZEUGN	117936	5269	1758	215146	9634	3363
36	PFLANZL FLECHT U POLSTERSTOFFE	16116	1920	646	29896	3554	1252
37	EDELST SCHMUCKST PERLEN ROH	-	-	-	-	22	8
38	SONST ROHSTOFFE AUCH ABFAELLE	13269	10537	3540	28218	23004	8152
	ZUSAMMEN	1390599	165065	55403	2902745	318869	112309
IIB	HALBWAREN						
01	ROHSEIDE UND SEIDENGESPINSTE	1078	8125	2717	1720	12148	4204
02	REYON SYNTHET FAEDEN AUCH GEZW	4	6	2	54	39	15
03	GESPINSTE A ZELLW SYNTH FASER	5403	3463	1157	16731	10141	3624
04	GESPINSTE WOLLE U AND TIERHAAR	-	1	-	15	70	26
05	GESPINSTE AUS BAUMWOLLE	5159	4639	1544	14772	12161	4308
06	GESPINSTE A FLACHS HANF JUTE	-	-	-	193	33	12
08	HOLZMASSE ZELLSTOFF	100	28	9	100	28	9
09	KAUTSCHUK BEARBEITET	6	58	19	11	99	34
12	SONST MINERALISCHE BAUSTOFFE	454	26	9	954	55	19
13	ROHEISEN	42	1	-	42	1	-
15	FERROLEGIERUNGEN	226	506	167	226	506	167
21	ZINN ROH AUCH LEGIERUNGEN	198	709	235	398	1348	477
23	SONST UNEDLE METALLE ROH	2522	3893	1286	6741	7410	2584
24	FETTSAEUREN PARAFFIN VASELIN	2801	960	190	2811	561	190
25	SONST TECHNISCHE FETTE U OELE	2670	1147	387	10336	5135	1872
35	SONSTIGE CHEMISCHE HALBWAREN	89489	10554	3552	211536	24215	8589
38	SONSTIGE HALBWAREN	-	27	10	-	376	141
	ZUSAMMEN	110152	33743	11284	266640	74326	26271
IICA	VORERZEUGNISSE						
01	GEWEBE A SEIDE REYON SYNTH FAD	5559	28967	9715	15379	57216	20151
02	GEWEBE A ZELLWOLLE SYNTH FASER	15942	13377	4474	31069	25143	8819
03	GEWEBE A WOLLE U AND TIERHAAR	4099	22780	7647	7930	44017	15491
04	GEWEBE AUS BAUMWOLLE	26997	31666	10577	57631	63685	22347
05	GEWEBE AUS FLACHS HANF JUTE	10307	4068	1359	23464	7876	2770
06	LEDER	137	430	144	170	496	168
07	FELLE ZU PELZWERK BEARBEITET	1776	7827	2625	3357	15553	5494
08	PAPIER UND PAPPE	-	2	-	15	5	1
10	STEINZEUG TON PORZELLANERZEUGN	191	143	47	254	174	59
11	GLAS	-	-	-	11	5	2
12	KUNSTSTOFFE	15259	18454	6265	36347	33682	11842
13	TEERFARBSTOFFE	222	219	74	806	606	217
14	SONST FARBSTOFFE FARBEN LACKE	1050	265	88	1082	277	93
15	DEXTRINE GELATINE UND LEIME	1097	285	94	3960	870	307
16	SPRENGSTOFFE SCHIESSBED ZUENDW	45631	24134	8031	61028	31647	10804
17	SONST CHEMISCHE VORERZEUGNISSE	79729	46756	15672	218923	101541	35956
18	GUSSROEHREN	-	-	-	1561	55	20
19	STAHLROEHREN	15	14	5	15	14	5

SPEZIALHANDEL NACH LAENDERN

NR. DER		JULI/DEZEMBER 1984			JANUAR/DEZEMBER 1984		
SYSTEMATIK		DT*100 KG	1000 DM	1000 \$	DT*100 KG	1000 DM	1000 \$
WARENBENENNUNG							
NOCH	C H I N A	EINFUHR					
20	STAB UND FORMEISEN	108	27	9	108	27	9
22	DRAHT AUS EISEN	1537	319	104	2269	420	142
24	SCHMIEDB GUSS SCHMIEDESTUECKE	1377	330	109	3090	669	235
25	STANGEN BLECHE USW KUPFER	1	16	5	1	16	5
27	STANGEN BLECHE USW AND UNEDL M	50	47	16	50	47	16
30	EDELST SCHMUCKST PERLEN BEARB	-	635	211	1	1781	643
31	SONSTIGE VORERZEUGNISSE	126	61	20	458	248	87
	ZUSAMMEN	211210	200822	67291	468979	386070	135683
IICB	ENDERZEUGNISSE						
01	STRICKWAREN SEIDE CHEMIEFASERN	1472	5261	1771	3095	9529	3354
02	STRICKWAREN WOLLE U AND TIERH	2504	17883	6047	3192	24090	8341
03	STRICKWAREN AUS BAUMWOLLE	13697	30085	10094	31414	70474	25034
04	SONST KLEIDUNG SEIDE CHEMIEFAS	16042	62646	21116	33040	115027	40503
05	SONST KLEIDUNG WOLLE AND TIERH	48	325	111	258	1205	427
06	SONST KLEIDUNG AUS BAUMWOLLE	42448	116940	39284	109146	237144	83813
07	SONST KLEIDUNG FLACHS HANF USW	1408	3850	1296	3409	7940	2808
08	HUETE	965	2752	925	2718	6444	2293
09	SONSTIGE SPINNSTOFFWAREN	11606	15756	5298	28092	33471	11865
10	PELZWAREN	4007	36105	12159	5005	45546	15609
11	SCHUHE AUS LEDER	1499	3070	1025	3425	6117	2152
12	ANDERE LEDERWAREN	23940	48890	16377	63512	111891	39625
13	PAPIERWAREN	4873	2160	723	8878	3994	1405
14	BUECHER KARTEN NOTEN BILDER	210	750	246	516	1508	529
15	HOLZWAREN	7815	7542	2539	18884	16352	5777
16	KAUTSCHUKWAREN	1872	1631	554	2655	2413	845
17	STEINWAREN	150	68	24	319	150	55
18	STEINZEUG PORZELLAN U AE WAREN	5886	2818	952	13378	5857	2075
19	GLASWAREN	1933	1220	408	6449	3475	1253
20	MESSERSCHMIEDEWAREN	2167	3302	1114	4343	5904	2075
21	WERKZEUGE LANDWIRTSCH GERAETE	27345	10988	3698	54612	21204	7480
22	SONSTIGE EISENWAREN	110434	25715	8629	237414	55643	19718
23	WAREN A KUPFER U KUPFERLEGIER	98	270	88	183	522	182
24	EDELMETALLW VERGOLD VERSILB W	6	320	106	6	418	141
25	SONST WAREN A UNEDLEN METALLEN	322	342	110	597	645	224
26	WERKZEUGMASCHINEN WALZWERKSANL	5263	3934	1312	6533	5121	1753
27	TEXTIL LEDERINDUSTRIEMASCHINEN	-	1	-	-	2	1
28	LANDMASCHINEN U ACKERSCHLEPPER	355	212	72	465	380	133
30	KRAFTMASCHINEN	-	-	-	-	1	-
31	PUMPEN DRUCKLUFTMASCHINEN	1764	708	235	3665	1254	440
32	FOERDERMITTEL	2561	1127	381	6413	2290	812
33	PAPIER UND DRUCKMASCHINEN	5	4	1	5	4	1
34	BUEROMASCHINEN	2	26	8	3	48	16
36	SONSTIGE MASCHINEN	2606	1573	525	4730	2869	1004
41	ELEKTROTECHNISCHE ERZEUGNISSE	6708	3020	1010	8946	4925	1714
42	UHREN	145	1406	460	287	2107	710
43	FEINMECHAN U OPTISCHE ERZEUGN	427	2242	751	1081	3532	1229
44	WACHSWAREN UND SEIFEN	5623	1706	572	11957	3149	1104
45	WAREN AUS KUNSTSTOFFEN	10078	7626	2556	19682	14192	4984
46	SPIELFILME BEL FILME PLATTEN	-	1	-	-	8	1
47	PHOTOCHEMISCHE ERZEUGNISSE	-	-	-	16	12	5
48	BLEISTIFTE U CHEM BUEROBEDARF	1038	219	73	1949	413	145
49	PHARMAZEUTISCHE ERZEUGNISSE	8438	37559	12557	22886	87539	30911
50	KOSMETISCHE ERZEUGNISSE	115	154	51	156	251	87
51	SONSTIGE CHEMISCHE ERZEUGNISSE	28	21	5	64	42	12
52	MUSIKINSTRUMENTE	498	1032	346	1334	2661	941
53	KINDERSPIELZEUG CHRISTBAUMSCHM	12916	19202	6399	18410	25951	8894
55	WASSERFAHRZEUGE	85200	66211	21904	142716	91906	31709
56	LUFTFAHRZEUGE	8	24	8	10	32	11
57	KRAFTFAHRZEUGE	311	171	56	382	215	71
58	FAHRRAEDE	617	317	105	1141	549	191
59	SONSTIGE FAHRZEUGE	450	90	29	1357	298	107
69	SONSTIGE ENDERZEUGNISSE	54148	41474	13913	148175	94223	33369
	ZUSAMMEN	482051	590749	198023	1036903	1130937	397938
	FERTIGWAREN IICA-IICB	693261	791571	265314	1505882	1517007	533621
	GEWERBL. WIRTSCHAFT IIA-IICB	2194012	990379	332001	4675267	1910202	672201
III	AUSSERDEM						
01	RUECKWAREN	1555	19297	6386	2471	25618	8742
02	ERSATZLIEFERUNGEN	11	33	11	11	34	11
	INSGESAMT	2966977	1230706	412379	7415551	2416676	850956
	DARUNTER						
	EIGENVEREDELUNG	43786	19166	6438	64039	34249	11990
	LOHNVEREDELUNG	808	2585	861	3438	7671	2728
	PASSIVE VEREDELUNG	3398	11750	3890	4437	14409	4880
	A U S F U H R						
IA	LEBENDE TIERE						
02	RINDVIEH	1991	933	306	2569	1130	377
	ST	371			482		
04	SONSTIGE LEBENDE TIERE	105	718	246	134	1067	374
	ZUSAMMEN	2096	1651	552	2703	2197	751
IB	NAHRUNGSMITTEL TIER URSPR						
02	BUTTER	1	1	-	1	1	-
03	KAESE	1	1	-	1	1	-
04	FLEISCH UND FLEISCHWAREN	-	1	-	-	1	-
05	DAERME	1459	744	251	1517	872	299
06	FISCHE UND FISCHZUBEREITUNGEN	2	1	-	2	1	-
09	EIER EIWEISS EIGELB	-	3	1	-	16	5
	ZUSAMMEN	1463	751	252	1521	892	304

SPEZIALHANDEL NACH LAENDERN

NR. DER SYSTEMATIK	WARENBENENNUNG	JULI/DEZEMBER 1984			JANUAR/DEZEMBER 1984		
		DT*100 KG	1000 DM	1000 \$	DT*100 KG	1000 DM	1000 \$
NOCH	C H I N A	AUSFUHR					
IC	NAHRUNGSMITTEL PFL URSPR						
05	MAIS	-	-	-	6014	1891	700
10	NICHTOELHALTIGE SAEMEREIEN	-	-	-	65	212	78
17	OBST AUSSER SUEDFRUECHTEN	-	3	1	-	3	1
23	ZUCKER	21614	2689	906	34440	4334	1507
31	SONST PFLANZL NAHRUNGSMITTEL	201	108	36	236	126	43
	ZUSAMMEN	21815	2800	943	40755	6566	2329
ID	GENUSSMITTEL						
05	TABAKERZEUGNISSE	-	-	-	-	1	-
06	BIER	-	-	-	174	25	9
08	WEIN	38	15	5	72	30	11
	ZUSAMMEN	38	15	5	246	56	20
	ERNAERHUNGSWIRTSCHAFT IA-ID	25412	5217	1752	45225	9711	3404
11A	ROHSTOFFE						
02	ZELLWOLLE SYNTHET FASERN U ABF	28875	11058	3684	68887	24234	8551
03	WOLLE AND TIERHAARE REISSWOLLE	17	10	3	30	17	6
04	BAUMWOLLE REISSBAUMWOLLE ABF	63	74	26	63	74	26
06	ABF V GESPINSTWAREN LUMPEN	14	11	4	18	17	6
14	ROHGUMMEN SCHELLACK BALSAME	33	159	54	138	217	76
26	SONSTIGE ERZE UND METALLASCHEN	-	-	-	600	229	84
29	BAUXIT KRYDLITH	-	2	1	-	2	1
32	SONSTIGE STEINE UND ERDEN	-	-	-	459	111	40
34	SONST ROHSTOFFE F CHEM ERZEUGN	-	1	-	143	269	98
37	EDELST SCHMUCKST PERLEN ROH	377	853	283	517	968	326
38	SONST ROHSTOFFE AUCH ABFAELLE	6	41	15	8	63	23
	ZUSAMMEN	29385	12209	4070	70863	26201	9237
11B	HALBWAREN						
01	ROHSEIDE UND SEIDENGESPINSTE	-	-	-	-	2	1
02	REYON SYNTHET FAEDEN AUCH GEZW	13251	10648	3546	29414	26116	9210
03	GESPINSTE A ZELLW SYNTH FASER	6	18	6	19	55	20
04	GESPINSTE WOLLE U AND TIERHAAR	-	1	-	-	1	-
05	GESPINSTE AUS BAUMWOLLE	1	9	3	4	15	5
06	GESPINSTE A FLACHS HANF JUTE	-	1	-	-	1	-
07	BAU UND NUTZHOLZ SCHNITTHOLZ	-	-	-	5	3	1
09	KAUTSCHUK BEARBEITET	222	185	62	307	299	105
10	GLASMASSE ROHGLAS	1	51	17	2	86	30
12	SONST MINERALISCHE BAUSTOFFE	246	143	50	2276	781	289
14	ALTEISEN SCHROTT	87346	2649	922	342857	9518	3461
15	FERROLEGIERUNGEN	44444	11870	3973	58960	16101	5523
16	EISENHALBZEUG	418989	21635	7263	418989	21635	7263
17	ALUMINIUM ROH AUCH LEGIERUNGEN	44	27	9	45	29	10
18	KUPFER ROH AUCH LEGIERUNGEN	13374	5396	1741	13541	5676	1846
19	NICKEL ROH AUCH LEGIERUNGEN	-	1	-	-	1	-
22	ZINK ROH AUCH LEGIERUNGEN	151044	42075	14134	231242	65185	22601
23	SONST UNEDLE METALLE ROH	-	1	-	1	13	4
24	FETTSAEUREN PARAFFIN VASELIN	1999	642	216	2431	942	325
25	SONST TECHNISCHE FETTE U OELE	61	21	7	313	93	33
27	RUECKST D ERDOEL U TEERDESTILL	22	1	-	22	1	-
28	KRAFTSTOFFE SCHMIEROELE ERDGAS	2451	816	281	4217	1487	529
29	TEER U TEERDESTILL ERZEUGNISSE	2000	336	111	2000	336	111
30	AUFBEREITETE KALIDUENGEMITTEL	165000	9552	3196	458616	24596	8799
33	STICKSTOFF A N G DUENGEMITTEL	6939	310	107	7064	398	139
35	SONSTIGE CHEMISCHE HALBWAREN	202694	32214	10736	635790	88655	31569
38	SONSTIGE HALBWAREN	2	149	50	2	163	54
	ZUSAMMEN	1110136	138751	46430	2208117	262188	91928
11CA	VORERZEUGNISSE						
01	GEWEBE A SEIDE REYON SYNTH FAD	542	1184	390	1090	2809	1006
02	GEWEBE A ZELLWOLLE SYNTH FASER	3	5	2	157	524	193
03	GEWEBE A WOLLE U AND TIERHAAR	19	171	59	38	377	137
04	GEWEBE AUS BAUMWOLLE	21	172	57	116	541	196
05	GEWEBE AUS FLACHS HANF JUTE	99	201	67	113	259	89
06	LEDER	4	5	1	4	5	1
07	FELLE ZU PELZWERK BEARBEITET	-	1	1	1	44	17
08	PAPIER UND PAPPE	1421	397	132	1661	478	163
09	FURNIERE SPERRHOLZ U DGL	1749	121	41	1751	126	43
10	STEINZEUG TON PORZELLANERZEUGN	164	208	73	231	700	254
11	GLAS	1010	1465	487	2105	4293	1528
12	KUNSTSTOFFE	638327	138014	46433	1289827	291647	103340
13	TEERFARBSTOFFE	4077	13620	4527	8053	25366	8850
14	SONST FARBSTOFFE FARBEN LACKE	2374	2432	801	4132	3480	1178
15	DEXTRINE GELATINE UND LEIME	2	6	1	71	60	21
16	SPRENGSTOFFE SCHIESSBED ZUENDW	16	58	19	46	170	60
17	SONST CHEMISCHE VORERZEUGNISSE	872049	123651	41276	2343602	266818	94295
19	STAHLROEHRN	1703426	234163	78507	2985794	371946	129499
20	STAB UND FORMEISEN	428670	46695	15636	748358	75358	26295
21	BLECH AUS EISEN	383776	42465	14228	971494	95277	33905
22	DRAHT AUS EISEN	902899	61466	20253	906551	62462	20624
24	SCHMIEDEB GUSS SCHMIEDESTUECKE	284	101	35	2047	762	274
25	STANGEN BLECHE USW KUPFER	231	154	49	5272	2338	888
26	STANGEN BLECHE USW ALUMINIUM	1604	1354	451	2040	1722	585
27	STANGEN BLECHE USW AND UNEDL M	-	80	27	25	508	189
28	STANGEN BLECHE USW EDELMETALLE	-	47	15	-	48	15
30	EDELST SCHMUCKST PERLEN BEARB	-	523	169	-	528	171
31	SONSTIGE VORERZEUGNISSE	94	129	44	153	198	70
	ZUSAMMEN	4942865	668888	223781	9274732	1208814	423886
11CB	ENDERZEUGNISSE						
01	STRICKWAREN SEIDE CHEMIEFASERN	4	52	16	5	97	30

SPEZIALHANDEL NACH LAENDERN

NR. DER SYSTEMATIK	WARENBENENNUNG	JULI/DEZEMBER 1984			JANUAR/DEZEMBER 1984		
		DT=100 KG	1000 DM	1000 \$	DT=100 KG	1000 DM	1000 \$
NOCH	C H I N A	AUSFUHR					
02	STRICKWAREN WOLLE U AND TIERH	-	1	-	2	29	10
03	STRICKWAREN AUS BAUMWOLLE	1	9	4	1	15	5
04	SONST KLEIDUNG SEIDE CHEMIEFAS	3	23	9	6	126	42
05	SONST KLEIDUNG WOLLE AND TIERH	-	6	-	1	11	1
06	SONST KLEIDUNG AUS BAUMWOLLE	881	1098	370	1727	2283	814
07	SONST KLEIDUNG FLACHS HANF USW	1	11	4	1	11	4
08	HUETE	7	29	10	10	39	13
09	SONSTIGE SPINNSTOFFWAREN	102	491	159	813	1301	450
10	PELZWAREN	-	27	9	-	47	15
11	SCHUHE AUS LEDER	6	50	15	8	71	22
12	ANDERE LEDERWAREN	16	80	26	17	104	35
13	PAPIERWAREN	333	237	78	1431	837	299
14	BUECHER KARTEN NOTEN BILDER	794	6957	2328	1608	15044	5357
15	HOLZWAREN	45	124	44	194	387	140
16	KAUTSCHUKWAREN	261	705	234	927	1756	632
17	STEINWAREN	-	-	-	5	14	4
18	STEINZEUG PORZELLAN U AE WAREN	47	134	43	66	212	70
19	GLASWAREN	244	446	151	250	576	197
20	MESSERSCHMIEDEWAREN	-	7	2	2	16	6
21	WERKZEUGE LANDWIRTSCH GERAETE	212	1792	596	418	3044	1059
22	SONSTIGE EISENWAREN	13252	5370	1787	29393	13780	4884
23	WAREN A KUPFER U KUPFERLEGIER	118	115	38	120	129	43
24	EDELMETALLW VERGOLD VERSILB W	-	18	6	-	111	41
25	SONST WAREN A UNEDLEN METALLEN	4402	3670	1208	6030	5756	1982
26	WERKZEUGMASCHINEN WALZWERKSANL	15256	50225	16775	22018	83557	29096
27	TEXTIL LEDERINDUSTRIEMASCHINEN	33183	105396	34999	59510	198465	69332
28	LANDMASCHINEN U ACKERSCHLEPPER	608	744	257	13744	20926	7873
30	KRAFTMASCHINEN	5818	16795	5669	10433	33145	11690
31	PUMPEN DRUCKLUFTMASCHINEN	1577	10754	3577	5027	26692	9435
32	FOERDERMITTEL	4206	6883	2319	11775	14395	5067
33	PAPIER UND DRUCKMASCHINEN	13499	53073	17563	17751	69851	23666
34	BUEROMASCHINEN	475	12331	4095	794	24735	8681
35	NAHRUNGSMITTELINDUSTRIEMASCHIN	11783	35391	11685	15075	51334	17620
36	SONSTIGE MASCHINEN	73727	152155	51005	147686	259324	90446
41	ELEKTROTECHNISCHE ERZEUGNISSE	16109	128662	43072	23076	222818	77757
42	UHREN	9	142	48	12	148	50
43	FEINMECHAN U OPTISCHE ERZEUGN	1291	33360	11110	2319	63197	22204
44	WACHSWAREN UND SEIFEN	44	16	6	48	18	7
45	WAREN AUS KUNSTSTOFFEN	616	4003	1331	2004	7863	2741
46	SPIELFILME BEL FILME PLATTEN	-	31	12	-	65	26
47	PHOTOCHEMISCHE ERZEUGNISSE	49	247	79	75	296	97
48	BLEISTIFTE U CHEM BUEROBEDARF	-	12	5	-	12	5
49	PHARMAZEUTISCHE ERZEUGNISSE	1370	8970	2981	2720	11816	4025
50	KOSMETISCHE ERZEUGNISSE	83	80	26	98	98	33
51	SONSTIGE CHEMISCHE ERZEUGNISSE	27089	23140	7970	51145	32509	11441
52	MUSIKINSTRUMENTE	27	358	118	53	680	234
53	KINDERSPIELZEUG CHRISTBAUMSCHM	-	8	2	32	37	12
55	WASSERFAHRZEUGE	405292	115990	38301	477086	122709	40879
56	LUFTFAHRZEUGE	-	27	9	-	28	9
57	KRAFTFAHRZEUGE	69919	103431	34574	99441	148567	51126
59	SONSTIGE FAHRZEUGE	250	189	62	395	555	195
69	SONSTIGE ENDERZEUGNISSE	3086	11168	3749	4164	14729	5077
	ZUSAMMEN	706095	895043	298536	1009516	1454365	504979
	FERTIGWAREN IICA-IICB	5648960	1563931	522317	10284248	2663179	928865
	GEWERBL. WIRTSCHAFT IIA-IICB	6788481	1714891	572817	12563228	2951568	1030030
III	AUSSERDEM						
01	RUECKWAREN	395	467	159	526	1006	356
02	ERSATZLIEFERUNGEN	3563	5910	1987	9536	12884	4612
	INSGESAMT	6817851	1726485	576715	12618515	2975169	1038402
	DARUNTER						
	EIGENVEREDELUNG	100829	85861	28878	158029	125199	43412
	LOHNVEREDELUNG	123	774	262	126	1018	352
	PASSIVE VEREDELUNG	960	1562	524	2716	5460	1992
	N O R D K O R E A						
	E I N F U H R						
IA	LEBENDE TIERE						
04	SONSTIGE LEBENDE TIERE	-	-	-	1	10	4
	ZUSAMMEN	-	-	-	1	10	4
IC	NAHRUNGSMITTEL PFL URSPR						
19	GEMUESE OBSTKONSERV FRUCHTSAFT	7	4	1	7	4	1
24	OELFRUECHTE ZUR ERNAEHRUNG	-	-	-	99	11	4
	ZUSAMMEN	7	4	1	106	15	5
ID	GENUSSMITTEL						
05	TABAKERZEUGNISSE	-	-	-	-	1	-
	ZUSAMMEN	-	-	-	-	1	-
	ERNAEHRUNGSWIRTSCHAFT IA-ID	7	4	1	107	26	9
IIA	ROHSTOFFE						
01	ABFALLSEIDE SEIDENGEHAEUSE	-	-	-	20	14	5
02	ZELLWOLLE SYNTHET FASERN U ABF	477	119	40	477	119	40
07	FELLE ZU PELZWERK ROH	91	313	105	109	554	196
08	ANDERE FELLE UND HAUTE	-	-	-	39	88	34
09	BETTFEDERN	151	434	147	492	1297	459
17	BRAUNKOEHLE EINSCHL PRESSKOEHLE	24	3	1	24	3	1
28	SONSTIGE ERZE UND METALLASCHEN	-	-	-	36	54	21

SPEZIALHANDEL NACH LAENDERN

NR. DER SYSTEMATIK	WARENBENENNUNG	JULI/DEZEMBER 1984			JANUAR/DEZEMBER 1984		
		DT=100 KG	1000 DM	1000 \$	DT=100 KG	1000 DM	1000 \$
NOCH	N O R D K O R E A						
	EINFUHR						
	32 SONSTIGE STEINE UND ERDEN	170035	6440	2132	332871	12867	4526
	34 SONST ROHSTOFFE F CHEM ERZEUGN	24	11	4	346	194	75
	ZUSAMMEN	170802	7320	2429	334414	15190	5357
IIB	HALBWAREN						
	37 GOLD FUER GEWERBLICHE ZWECKE	-	-	-	107	351583	132150
	38 SONSTIGE HALBWAREN	-	-	-	345	27452	10288
	ZUSAMMEN	-	-	-	452	379035	142438
IICA	VORERZEUGNISSE						
	07 FELLE ZU PELZWERK BEARBEITET	-	8	3	-	10	3
	12 KUNSTSTOFFE	-	-	-	2	2	1
	17 SONST CHEMISCHE VORERZEUGNISSE	37	103	34	102	203	71
	22 DRAHT AUS EISEN	52	3	1	52	3	1
	ZUSAMMEN	89	114	38	156	218	76
IICB	ENDERZEUGNISSE						
	02 STRICKWAREN WOLLE U AND TIERH	12	120	42	12	120	42
	06 SONST KLEIDUNG AUS BAUMWOLLE	1	4	1	1	4	1
	07 SONST KLEIDUNG FLACHS HANF USW	-	16	5	-	16	5
	09 SONSTIGE SPINNSTOFFWAREN	9	70	22	12	92	30
	10 PELZWAREN	1	38	12	1	38	12
	12 ANDERE LEDERWAREN	-	6	1	34	84	29
	13 PAPIERWAREN	13	9	3	82	140	50
	14 BUECHER KARTEN NOTEN BILDER	-	1	-	-	1	-
	15 HOLZWAREN	-	-	-	3	3	1
	20 MESSERSCHMIEDEWAREN	4	7	3	6	13	6
	21 WERKZEUGE LANDWIRTSCH GERAETE	-	-	-	1	1	-
	22 SONSTIGE EISENWAREN	-	2	1	-	3	1
	23 WAREN A KUPFER U KUPFERLEGIER	-	-	-	5	5	2
	25 SONST WAREN A UNEDLEN METALLEN	-	-	-	-	12	5
	31 PUMPEN DRUCKLUFTMASCHINEN	-	-	-	49	29	11
	34 BUEROMASCHINEN	-	5	2	-	5	2
	36 SONSTIGE MASCHINEN	-	1	-	5	9	3
	41 ELEKTROTECHNISCHE ERZEUGNISSE	-	14	5	2	16	6
	42 UHREN	-	1	-	-	1	-
	45 WAREN AUS KUNSTSTOFFEN	31	86	28	32	87	28
	49 PHARMAZEUTISCHE ERZEUGNISSE	10	95	32	38	402	148
	53 KINDERSPIELZEUG CHRISTBAUMSCHM	-	-	-	-	1	-
	57 KRAFTFAHRZEUGE	163	779	258	163	779	258
	69 SONSTIGE ENDERZEUGNISSE	-	2	-	-	2	-
	ZUSAMMEN	244	1256	415	446	1863	640
	FERTIGWAREN IICA-IICB	333	1370	453	602	2081	716
	GEWERBL. WIRTSCHAFT IIA-IICB	171135	8690	2882	335468	396306	148511
III	AUSSERDEM						
	01 RUECKWAREN	1	13	5	4	35	12
	INSGESAMT	171143	8707	2888	335579	396367	148532
	DARUNTER						
	EIGENVEREDELUNG	163	779	258	163	779	258
	LOHNVEREDELUNG	-	-	-	5	8	3
	A U S F U H R						
IA	LEBENDE TIERE						
	04 SONSTIGE LEBENDE TIERE	1	3	1	1	3	1
	ZUSAMMEN	1	3	1	1	3	1
IB	NAHRUNGSMITTEL TIER URSPR						
	04 FLEISCH UND FLEISCHWAREN	-	-	-	-	1	-
	06 FISCH UND FISCHZUBEREITUNGEN	-	-	-	4	3	1
	09 EIER EIWEISS EIGELB	-	-	-	-	1	-
	ZUSAMMEN	-	-	-	4	5	1
IC	NAHRUNGSMITTEL PFL URSPR						
	19 GEMUESE OBSTKONSERV FRUCHTSAFT	3	1	-	3	1	-
	31 SONST PFLANZL NAHRUNGSMITTEL	3	2	-	3	2	-
	ZUSAMMEN	6	3	-	6	3	-
ID	GENUSSMITTEL						
	07 BRANNTWEIN	2	1	-	2	1	-
	ZUSAMMEN	2	1	-	2	1	-
	ERNAEHRUNGSWIRTSCHAFT IA-ID	9	7	1	13	12	2
IIB	HALBWAREN						
	09 KAUTSCHUK BEARBEITET	-	1	-	-	1	-
	23 SONST UNEDLE METALLE ROH	-	1	1	2	48	19
	24 FETTSAEUREN PARAFFIN VASELIN	849	171	59	1096	227	79
	25 SONST TECHNISCHE FETTE U OELE	-	-	-	14	5	2
	28 KRAFTSTOFFE SCHMIEROELE ERDGAS	402	216	76	404	219	77
	29 TEER U TEERDESTILL ERZEUGNISSE	3	1	1	3	1	1
	35 SONSTIGE CHEMISCHE HALBWAREN	4345	876	291	6971	1503	520
	38 SONSTIGE HALBWAREN	-	1	-	-	35	13
	ZUSAMMEN	5599	1267	428	8490	2039	711
IICA	VORERZEUGNISSE						
	01 GEWEBE A SEIDE REYON SYNTH FAD	-	-	-	28	89	33
	03 GEWEBE A WOLLE U AND TIERHAAR	1	31	10	2	37	12
	04 GEWEBE AUS BAUMWOLLE	5	31	10	5	31	10
	07 FELLE ZU PELZWERK BEARBEITET	-	20	7	-	20	7
	10 STEINZEUG TON PORZELLANERZEUGN	108	241	84	135	249	84
	11 GLAS	5	86	29	23	261	96

SPEZIALHANDEL NACH LAENDERN

NR. DER SYSTEMATIK	WARENBENENNUNG	JULI/DEZEMBER 1984			JANUAR/DEZEMBER 1984		
		DT*100 KG	1000 DM	1000 \$	DT*100 KG	1000 DM	1000 \$
NOCH	N O R D K O R E A						
	AUSFUHR						
12	KUNSTSTOFFE	6958	1656	540	9108	2419	832
13	TEERFARBSTOFFE	-	-	-	-	33	12
14	SONST FARBSTOFFE FARBEN LACKE	21	10	3	197	28	10
15	DEXTRINE GELATINE UND LEIME	8	9	3	14	14	4
17	SONST CHEMISCHE VORERZEUGNISSE	15398	3881	1312	47937	10337	3708
19	STAHLROEHRN	-	-	-	62	57	21
21	BLECH AUS EISEN	-	-	-	7010	1302	480
25	STANGEN BLECHE USW KUPFER	19	34	12	19	34	12
26	STANGEN BLECHE USW ALUMINIUM	665	748	242	665	749	242
27	STANGEN BLECHE USW AND UNEDL M	5	76	25	5	122	43
28	STANGEN BLECHE USW EDELMETALLE	-	-	-	-	376	145
	ZUSAMMEN	23193	6823	2274	65210	16158	5751
IICB	ENDERZEUGNISSE						
01	STRICKWAREN SEIDE CHEMIEFASERN	3	26	10	4	28	11
02	STRICKWAREN WOLLE U AND TIERH	-	1	-	-	1	-
03	STRICKWAREN AUS BAUMWOLLE	-	1	-	-	2	-
04	SONST KLEIDUNG SEIDE CHEMIEFAS	-	-	-	2	4	2
05	SONST KLEIDUNG WOLLE AND TIERH	-	2	-	-	2	-
07	SONST KLEIDUNG FLACHS HANF USW	-	1	-	-	1	-
08	HUETE	-	-	-	1	7	3
09	SONSTIGE SPINNSTOFFWAREN	162	195	66	262	318	111
10	PELZWAREN	-	1	-	-	2	-
11	SCHUHE AUS LEDER	-	5	1	-	5	1
12	ANDERE LEDERWAREN	-	11	3	-	11	3
13	PAPIERWAREN	129	61	21	191	99	35
14	BUECHER KARTEN NOTEN BILDER	1	3	-	18	173	61
15	HOLZWAREN	40	61	21	42	65	22
16	KAUTSCHUKWAREN	8	53	18	9	56	19
17	STEINWAREN	1	2	1	1	2	1
18	STEINZEUG PORZELLAN U AE WAREN	-	-	-	15	53	20
19	GLASWAREN	3	36	13	3	36	13
21	WERKZEUGE LANDWIRTSCH GERAETE	4	32	11	5	42	14
22	SONSTIGE EISENWAREN	168	357	115	259	559	190
23	WAREN A KUPFER U KUPFERLEGIER	-	12	4	-	12	4
24	EDELMETALLW VERGOLD VERSILB W	-	1	-	-	1	-
25	SONST WAREN A UNEDLEN METALLEN	-	86	28	2	89	29
26	WERKZEUGMASCHINEN WALZWERKSANL	845	3715	1240	2413	10723	3797
27	TEXTIL LEDERINDUSTRIEMASCHINEN	2	85	28	3	106	36
28	LANDMASCHINEN U ACKERSCHLEPPER	-	-	-	31	33	13
31	PUMPEN DRUCKLUFTMASCHINEN	3	75	25	55	391	144
33	PAPIER UND DRUCKMASCHINEN	1	5	1	1	27	10
34	BUEROMASCHINEN	-	-	-	1	4	1
35	NAHRUNGSMITTELINDUSTRIEMASCHIN	78	690	231	80	695	233
36	SONSTIGE MASCHINEN	833	3251	1096	1759	7221	2545
41	ELEKTROTECHNISCHE ERZEUGNISSE	90	863	286	370	8542	3112
42	UHREN	-	1	-	-	1	-
43	FEINMECHAN U OPTISCHE ERZEUGN	94	1633	541	146	3135	1096
44	WACHSWAREN UND SEIFEN	8	13	4	8	13	4
45	WAREN AUS KUNSTSTOFFEN	139	80	26	238	152	54
47	PHOTOCHEMISCHE ERZEUGNISSE	109	189	62	217	377	130
48	BLEISTIFTE U CHEM BUEROBEDARF	1	6	2	1	6	2
49	PHARMAZEUTISCHE ERZEUGNISSE	6	21	7	80	381	138
50	KOSMETISCHE ERZEUGNISSE	1	5	2	1	5	2
51	SONSTIGE CHEMISCHE ERZEUGNISSE	765	466	159	3205	1865	675
52	MUSIKINSTRUMENTE	53	154	54	88	245	88
57	KRAFTFAHRZEUGE	651	2472	818	1994	9652	3485
69	SONSTIGE ENDERZEUGNISSE	3	7	3	16	102	38
	ZUSAMMEN	4201	14678	4897	11521	45244	16142
	FERTIGWAREN IICA-IICB	27394	21501	7171	76731	61402	21893
	GEWERBL. WIRTSCHAFT IIA-IICB	32993	22768	7599	85221	63441	22604
III	AUSSERDEM						
01	RUECKWAREN	40	6	2	40	6	2
02	ERSATZLIEFERUNGEN	15	83	29	28	155	55
	INSGESAMT	33057	22864	7631	85302	63614	22663
	DARUNTER						
	EIGENVEREDELUNG	711	1063	349	1405	8188	2996
	LOHNVEREDELUNG	-	2	1	-	2	1
	S U E D K O R E A						
	E I N F U H R						
IA	LEBENDE TIERE						
04	SONSTIGE LEBENDE TIERE	2	95	32	6	184	64
	ZUSAMMEN	2	95	32	6	184	64
IB	NAHRUNGSMITTEL TIER URSPR						
06	FISCHE UND FISCHZUBEREITUNGEN	2524	1597	532	5202	3477	1225
	ZUSAMMEN	2524	1597	532	5202	3477	1225
IC	NAHRUNGSMITTEL PFL URSPR						
06	HIRSE UND SONSTIGES GETREIDE	11	1	-	11	1	-
08	MJELLEREIERZEUGNISSE	7	5	2	7	5	2
09	MALZ	12	1	-	12	1	-
10	NICHTOELHALTIGE SAEMEREIEN	-	-	-	1	23	8
16	GEMJESE SONST KUECHENGWAECHSE	100	452	151	163	834	286
18	SUEDFRUECHTE	-	-	-	1	1	-
19	GEMJESE OBSTKONSERV FRUCHTSAFT	191	93	31	1076	330	117
22	GEWUERZE	16	12	5	27	26	8

SPEZIALHANDEL NACH LAENDERN

NR. DER SYSTEMATIK	WARENBENENNUNG	JULI/DEZEMBER 1984			JANUAR/DEZEMBER 1984		
		DT*100 KG	1000 DM	1000 \$	DT*100 KG	1000 DM	1000 \$
NOCH	S U E D K O R E A						
	EINFUHR						
24	DELFRUECHTE ZUR ERNAEHRUNG	3	1	-	3	1	-
31	SONST PFLANZL NAHRUNGSMITTEL	1703	894	296	3209	1746	608
32	LEB PFLANZEN ZIERGAERT ERZEUGN	12	19	6	12	22	7
	ZUSAMMEN	2055	1478	491	4522	2990	1038
ID	GENUSSMITTEL						
04	ROHTABAK	40319	43222	14497	73763	77804	27325
05	TABAKERZEUGNISSE	-	-	-	1	1	-
07	BRANNWEIN	38	27	7	52	46	13
08	WEIN	273	80	26	425	120	40
	ZUSAMMEN	40630	43329	14530	74241	77971	27378
	ERNAEHRUNGSWIRTSCHAFT IA-ID	45211	46499	15585	83971	84622	29705
IIA	ROHSTOFFE						
01	ABFALLSEIDE SEIDENGEMAEUSE	25	197	65	55	416	147
02	ZELLWOLLE SYNTHET FASERN U ABF	-	-	-	10	2	1
03	WOLLE AND TIERHAARE REISSWOLLE	41	188	61	45	228	76
04	BAUMWOLLE REISSBAUMWOLLE ABF	123	48	17	1582	572	216
06	ABF V GESPINSTWAREN LUMPEN	123	57	19	133	64	21
07	FELLE ZU PELZWERK ROH	25	103	35	46	189	68
09	BETTFEDERN	-	-	-	65	161	61
28	SONSTIGE ERZE UND METALLASCHEN	1625	6262	2149	2426	7391	2567
32	SONSTIGE STEINE UND ERDEN	7646	572	195	11481	846	297
34	SONST ROHSTOFFE F CHEM ERZEUGN	380	5096	1696	781	11864	4190
37	EDELST SCHMUCKST PERLEN ROH	-	27	10	-	27	10
38	SONST ROHSTOFFE AUCH ABFAELLE	49	48	16	101	207	75
	ZUSAMMEN	10037	12598	4263	16725	21967	7729
IIB	HALBWAREN						
02	REYON SYNTHET FAEDEN AUCH GEZW	1	13	4	129	94	32
03	GESPINSTE A ZELLW SYNTH FASER	25036	19487	6523	51854	38383	13463
04	GESPINSTE WOLLE U AND TIERHAAR	100	146	48	207	352	124
05	GESPINSTE AUS BAUMWOLLE	47	49	16	748	651	236
08	HOLZMASSE ZELLSTOFF	-	-	-	1	4	2
09	KAUTSCHUK BEARBEITET	1	3	1	3	6	1
12	SONST MINERALISCHE BAUSTOFFE	97	149	51	244	162	56
16	EISENHALBZEUG	503	108	38	26339	2102	749
19	NICKEL ROH AUCH LEGIERUNGEN	120	159	53	120	159	53
23	SONST UNEDLE METALLE ROH	376	1047	345	614	1576	539
35	SONSTIGE CHEMISCHE HALBWAREN	6	15	5	254	36	13
38	SONSTIGE HALBWAREN	-	880	291	-	880	291
	ZUSAMMEN	26287	22056	7375	80513	44405	15559
IICA	VORERZEUGNISSE						
01	GEWEBE A SEIDE REYON SYNTH FAD	2311	5644	1894	6027	11159	3910
02	GEWEBE A ZELLWOLLE SYNTH FASER	2729	3848	1274	8584	11324	4022
03	GEWEBE A WOLLE U AND TIERHAAR	42	231	78	136	683	245
04	GEWEBE AUS BAUMWOLLE	6584	9703	3222	16855	21742	7643
05	GEWEBE AUS FLACHS HANF JUTE	23	50	17	203	263	98
06	LEDER	6	56	18	16	163	56
08	PAPIER UND PAPPE	40	57	20	40	57	20
09	FURNIERE SPERRHOLZ U DGL	3845	1577	537	17469	6846	2462
10	STEINZEUG TON PORZELLANERZEUGN	7598	1167	393	26740	3713	1321
11	GLAS	3	6	1	15	30	10
12	KUNSTSTOFFE	3523	2825	936	6868	4234	1460
13	TEERFARBSTOFFE	1523	2358	791	3027	4566	1611
14	SONST FARBSTOFFE FARBEN LACKE	-	1	-	-	1	-
15	DEXTRINE GELATINE UND LEIME	5	8	3	5	12	4
16	SPRENGSTOFFE SCHIESSBEB ZUENDW	65	84	27	65	85	27
17	SONST CHEMISCHE VORERZEUGNISSE	10453	13117	4452	22662	25954	9196
18	GUSSROEHREN	61	16	6	61	16	6
19	STAHLROEHREN	49	17	6	325	145	53
20	STAB UND FORMEISEN	26746	8586	2915	55224	17253	6122
21	BLECH AUS EISEN	885	350	122	1478	410	144
22	DRAHT AUS EISEN	2062	1061	360	2807	1378	480
26	STANGEN BLECHE USW ALUMINIUM	8	8	3	8	9	3
27	STANGEN BLECHE USW AND UNEDL M	95	94	34	102	367	135
30	EDELST SCHMUCKST PERLEN BEARB	-	656	219	-	750	253
31	SONSTIGE VORERZEUGNISSE	4082	3041	1021	7779	5658	1986
	ZUSAMMEN	72738	54561	18349	176596	116818	41267
IICB	ENDERZEUGNISSE						
01	STRICKWAREN SEIDE CHEMIEFASERN	22523	87180	29350	41981	160350	56307
02	STRICKWAREN WOLLE U AND TIERH	2181	12449	4183	3366	18735	6495
03	STRICKWAREN AUS BAUMWOLLE	3734	14161	4762	12427	51638	18631
04	SONST KLEIDUNG SEIDE CHEMIEFAS	45166	224927	75666	91901	421820	148440
05	SONST KLEIDUNG WOLLE AND TIERH	1366	10665	3626	2260	17855	6266
06	SONST KLEIDUNG AUS BAUMWOLLE	15384	81725	27523	28532	151822	53425
07	SONST KLEIDUNG FLACHS HANF USW	970	3936	1316	1992	9473	3375
08	HUETE	235	955	318	490	2014	710
09	SONSTIGE SPINNSTOFFWAREN	5928	14239	4762	10962	25072	8783
10	PELZWAREN	697	17538	5967	1129	29584	10385
11	SCHUHE AUS LEDER	4154	13336	4457	7053	22346	7779
12	ANDERE LEDERWAREN	26497	201088	67735	62114	422958	149612
13	PAPIERWAREN	15967	7671	2585	33409	15723	5563
14	BUECHER KARTEN NOTEN BILDER	326	472	156	565	761	261
15	HOLZWAREN	3111	3589	1203	5759	7512	2663
16	KAUTSCHUKWAREN	25795	17279	5822	71783	46351	16546
17	STEINWAREN	11	4	1	316	89	33
18	STEINZEUG PORZELLAN U AE WAREN	12855	7009	2377	36109	19487	6951
19	GLASWAREN	439	2284	771	908	4290	1509
20	MESSERSCHMIEDWAREN	2990	5408	1818	6620	11574	4068
21	WERKZEUGE LANDWIRTSCH GERAETE	2132	2254	759	3395	3396	1183

SPEZIALHANDEL NACH LAENDERN

NR. DER SYSTEMATIK	WARENBENENNUNG	JULI/DEZEMBER 1984			JANUAR/DEZEMBER 1984		
		DT+100 KG	1000 DM	1000 \$	DT+100 KG	1000 DM	1000 \$
NOCH	S U E D K O R E A						
	EINFUHR						
	22 SONSTIGE EISENWAREN	36426	37480	12575	80414	80221	28325
	23 WAREN A KUPFER U KUPFERLEGIER	817	2539	857	1189	3493	1212
	24 EDELMETALLW VERGOLD VERSILB W	362	2932	984	821	6266	2210
	25 SONST WAREN A UNEDLEN METALLEN	1977	5935	1985	3818	11235	3942
	26 WERKZEUGMASCHINEN WALZWERKSANL	2024	2956	974	2621	4144	1415
	27 TEXTIL LEDERINDUSTRIEMASCHINEN	143	1133	378	270	2000	700
	28 LANDMASCHINEN U ACKERSCHLEPPER	-	3	1	-	4	1
	30 KRAFTMASCHINEN	-	6	2	3	19	6
	31 PUMPEN DRUCKLUFMASCHINEN	478	864	286	895	1562	542
	33 PAPIER UND DRUCKMASCHINEN	28	35	13	37	47	17
	34 BUEROMASCHINEN	2039	18632	6163	3125	24725	8418
	35 NAHRUNGSMITTELINDUSTRIEMASCHIN	1	3	1	4	5	1
	36 SONSTIGE MASCHINEN	600	1330	446	1222	2595	908
	41 ELEKTROTECHNISCHE ERZEUGNISSE	47054	177420	59329	94999	325073	113842
	42 UHREN	738	5130	1714	1399	11062	3915
	43 FEINMECHAN U OPTISCHE ERZEUGN	1109	10702	3586	2289	22984	8132
	44 WACHSWAREN UND SEIFEN	1284	501	168	2057	1023	362
	45 WAREN AUS KUNSTSTOFFEN	9369	16241	5421	22296	37387	13213
	46 SPIELFILME BEL FILME PLATTEN	-	23	7	-	32	10
	48 BLEISTIFTE U CHEM BUEROBEDARF	148	237	82	443	543	195
	49 PHARMAZEUTISCHE ERZEUGNISSE	536	2884	973	1737	7443	2658
	50 KOSMETISCHE ERZEUGNISSE	90	423	141	156	571	196
	51 SONSTIGE CHEMISCHE ERZEUGNISSE	476	1051	354	895	2588	922
	52 MUSIKINSTRUMENTE	4914	6433	2125	7600	10387	3581
	53 KINDERSPIELZEUG CHRISTBAUMSCHM	7412	21161	7073	15154	41116	14456
	56 LUFTFAHRZEUGE	8	72	26	41	395	144
	57 KRAFTFAHRZEUGE	217	428	146	406	791	281
	58 FAHRRADER	6	13	4	8	19	6
	59 SONSTIGE FAHRZEUGE	20271	4120	1345	21807	4481	1475
	69 SONSTIGE ENDERZEUGNISSE	7864	28435	9585	14919	57108	20197
	ZUSAMMEN	338842	1077291	361901	703696	2102169	740267
	FERTIGWAREN IICA-IICB	411580	1131852	380250	880292	2218987	781534
	GEWERBL. WIRTSCHAFT IIA-IICB	447904	1166506	391888	977530	2285359	804822
III	AUSSERDEM						
	01 RUECKWAREN	4163	9230	3042	4636	11485	3877
	02 ERSATZLIEFERUNGEN	103	59	20	109	82	28
	INSGESAMT	497381	1222294	410535	1066246	2381548	838432
	DARUNTER						
	EIGENVEREDELUNG	7679	8350	2789	15633	15953	5596
	LOHNVEREDELUNG	223	918	307	509	1907	669
	PASSIVE VEREDELUNG	2642	22486	7594	5299	42131	14855
	A U S F U H R						
IA	LEBENDE TIERE						
	01 PFERDE	-	-	-	45	267	97
	04 SONSTIGE LEBENDE TIERE	-	-	-	9	90	34
	ZUSAMMEN	-	-	-	58	357	131
IB	NAHRUNGSMITTEL TIER URSPR						
	01 MILCH	-	1	-	-	1	-
	02 BUTTER	45	45	15	45	45	15
	03 KAESE	8	8	3	8	8	3
	04 FLEISCH UND FLEISCHWAREN	3	2	1	3	2	1
	05 DAERME	-	-	-	1	5	2
	06 FISCH UND FISCHZUBEREITUNGEN	7	15	5	23	37	14
	ZUSAMMEN	63	71	24	80	98	35
IC	NAHRUNGSMITTEL PFL URSPR						
	10 NICHTOELHALTIGE SAEMEREIEN	-	-	-	2341	813	307
	16 GEMJESE SONST KUECHENGEWAECHSE	-	2	-	-	4	1
	17 OBST AUSSER SUEDFRUECHTEN	1	1	-	2	2	-
	18 SUEDFRUECHTE	1	4	1	2	7	2
	19 GEMJESE OBSTKONSERV FRUCHTSAFT	25	9	2	39	14	3
	21 KAKADERZEUGNISSE	1421	714	241	1799	1046	361
	22 GEMUERZE	11	18	6	53	613	225
	23 ZUCKER	11866	1303	439	19830	2217	777
	24 OELFRUECHTE ZUR ERNAEHRUNG	-	-	-	69	27	10
	25 PFLANZL OELE U FETTE Z ERNAEHR	313	507	175	475	764	274
	26 MARGARINE U AEHNL SPEISEFETTE	34	14	4	484	266	93
	27 OELKUCHEN	-	-	-	6	1	-
	31 SONST PFLANZL NAHRUNGSMITTEL	2403	1535	517	3212	2163	752
	32 LEB PFLANZEN ZIERGAERT ERZEUGN	-	-	-	1	10	4
	ZUSAMMEN	16075	4107	1385	28313	7947	2809
ID	GENUSSMITTEL						
	01 HOPFEN	450	624	210	900	1688	596
	02 KAFFEE	630	872	305	631	877	307
	03 TEE	-	1	-	-	1	-
	05 TABAKERZEUGNISSE	-	-	-	19	52	19
	06 BIER	-	-	-	166	27	10
	07 BRANNTWEIN	111	87	29	279	257	90
	08 WEIN	95	59	18	205	145	50
	ZUSAMMEN	1286	1643	562	2200	3047	1072
	ERNAEHRUNGSWIRTSCHAFT IA-ID	17424	5821	1971	30651	11449	4047
IIA	ROHSTOFFE						
	02 ZELLWOLLE SYNTHET FASERN U ABF	91	154	52	183	216	75
	03 WOLLE AND TIERHAARE REISSWOLLE	1	3	1	6	7	3
	06 ABF V GESPINSTWAREN LUMPEN	401	47	16	751	84	29

SPEZIALHANDEL NACH LAENDERN

NR. DER SYSTEMATIK	WARENBENENNUNG	JULI/DEZEMBER 1984			JANUAR/DEZEMBER 1984		
		DT*100 KG	1000 DM	1000 \$	DT*100 KG	1000 DM	1000 \$
NOCH	S U E D K O R E A	AUSFUHR					
07	FELLE ZU PELZWERK ROH	1279	616	207	2300	1001	347
13	KAUTSCHUK GUTTAPERCHA BALATA	-	-	-	455	139	51
14	ROHGUMMEN SCHELLACK BALSAME	10	12	4	70	53	19
17	BRAUNKOHL EINSCHL PRESSKOHLE	105000	1043	345	105000	1043	345
30	SPEISE UND INDUSTRIESALZ	310	18	7	733	43	17
32	SONSTIGE STEINE UND ERDEN	4260	671	221	7000	1074	368
34	SONST ROHSTOFFE F CHEM ERZEUGN	160	328	108	228	512	178
37	EDELST SCHMUCKST PERLEN ROH	1	15	6	9	32	13
36	SONST ROHSTOFFE AUCH ABFAELLE	230	1395	469	368	2050	717
	ZUSAMMEN	111743	4302	1436	117103	6254	2162
IIB	HALBWAREN						
01	ROHSEIDE UND SEIDENGESPINSTE	-	-	-	-	1	-
02	REYON SYNTHET FAEDEN AUCH GEZW	871	1778	591	1409	3191	1118
03	GESPINSTE A ZELLW SYNTH FASER	10	38	14	32	106	40
04	GESPINSTE WOLLE U AND TIERHAAR	-	-	-	2	7	3
05	GESPINSTE AUS BAUMWOLLE	1	10	3	1	10	3
07	BAU UND NUTZHOLZ SCHNITTHOLZ	-	-	-	67	14	5
08	HOLZMASSE ZELLSTOFF	100	24	7	100	24	7
09	KAUTSCHUK BEARBEITET	569	589	194	1007	1107	387
10	GLASMASSE ROHGLAS	171	83	29	688	328	117
11	ZEMENT	-	-	-	-	1	-
12	SONST MINERALISCHE BAUSTOFFE	41761	6982	2354	60761	10622	3700
14	ALTEISEN SCHROTT	-	-	-	168250	4783	1842
15	FERROLEGIERUNGEN	1825	433	147	3580	750	262
17	ALUMINIUM ROH AUCH LEGIERUNGEN	4159	1956	681	7174	3465	1235
18	KUPFER ROH AUCH LEGIERUNGEN	429	564	187	857	1083	378
19	NICKEL ROH AUCH LEGIERUNGEN	1	1	-	3	11	3
22	ZINK ROH AUCH LEGIERUNGEN	35	22	8	49	40	15
23	SONST UNEDLE METALLE ROH	44	394	133	80	669	235
24	FETTSAEUREN PARAFFIN VASELIN	2740	1481	492	6190	3182	1126
25	SONST TECHNISCHE FETTE U OELE	1611	564	186	3206	985	343
27	RUECKST D ERDOEL U TEERDESTILL	-	-	-	211	293	104
28	KRAFTSTOFFE SCHMIEROLE EROGAS	3383	1556	529	10364	3612	1298
29	TEER U TEERDESTILL ERZEUGNISSE	43	13	5	60	24	8
30	AUFBEREITETE KALIDUENGEMITTEL	3	2	1	3	2	1
33	STICKSTOFF A N G DUENGEMITTEL	70	35	11	141	48	15
35	SONSTIGE CHEMISCHE HALBWAREN	62116	10556	3558	128891	21825	7723
38	SONSTIGE HALBWAREN	6	9	3	6	24	8
	ZUSAMMEN	119948	27090	9133	393132	56207	19976
IICA	VORERZEUGNISSE						
01	GEWEBE A SEIDE REYON SYNTH FAD	1503	6566	2205	3128	11796	4154
02	GEWEBE A ZELLWOLLE SYNTH FASER	1213	5433	1841	2544	10267	3628
03	GEWEBE A WOLLE U AND TIERHAAR	222	889	298	1973	5655	2069
04	GEWEBE AUS BAUMWOLLE	1078	4457	1487	1609	6488	2243
05	GEWEBE AUS FLACHS HANF JUTE	188	776	262	509	1652	585
06	LEDER	718	1148	387	1233	1948	680
07	FELLE ZU PELZWERK BEARBEITET	46	3625	1212	98	7533	2675
08	PAPIER UND PAPPE	4430	1984	671	8882	3817	1348
09	FURNIERE SPERRHOLZ U DGL	10397	2372	792	14558	4205	1474
10	STEINZEUG TON PORZELLANERZEUGN	21702	3178	1073	39490	5797	2048
11	GLAS	57732	4913	1679	83750	7224	2531
12	KUNSTSTOFFE	79718	40457	13582	146374	71587	25068
13	TEERFARBSTOFFE	5855	25805	8646	12228	52286	18410
14	SONST FARBSTOFFE FARBEN LACKE	10644	9116	3077	20782	17854	6312
15	DEXTRINE GELATINE UND LEIME	1128	862	286	2416	1424	492
16	SPRENGSTOFFE SCHIESSBED ZUENDW	70	139	46	198	436	154
17	SONST CHEMISCHE VORERZEUGNISSE	230424	79275	26510	414323	153639	54097
18	GUSSROEHREN	-	-	-	-	1	-
19	STAHLROEHREN	1300	1685	561	5485	3421	1203
20	STAB UND FORMEISEN	61012	6956	2275	75640	7642	3277
21	BLECH AUS EISEN	10573	2863	953	23052	6908	2448
22	DRAHT AUS EISEN	70275	6915	2274	70885	7715	2569
23	EISENBAHNOBERBAUMATERIAL	245	91	31	6493	997	375
24	SCHMIEDEB GUSS SCHMIEDESTUECKE	3	3	1	123	220	83
25	STANGEN BLECHE USW KUPFER	2159	3125	1057	3715	5623	1986
26	STANGEN BLECHE USW ALUMINIUM	7812	5009	1654	10055	6246	2116
27	STANGEN BLECHE USW AND UNEDL M	192	2763	914	398	5678	1993
28	STANGEN BLECHE USW EDELMETALLE	-	121	41	1	217	76
30	EDELST SCHMUCKST PERLEN BEARB	1	34	11	1	34	11
31	SONSTIGE VORERZEUGNISSE	221	208	72	599	484	175
	ZUSAMMEN	580861	220768	73898	950542	410824	144280
IICB	ENDERZEUGNISSE						
01	STRICKWAREN SEIDE CHEMIEFASERN	4	16	5	4	34	12
02	STRICKWAREN WOLLE U AND TIERH	6	38	13	6	38	13
03	STRICKWAREN AUS BAUMWOLLE	24	40	13	24	40	13
04	SONST KLEIDUNG SEIDE CHEMIEFAS	2	32	10	8	47	16
05	SONST KLEIDUNG WOLLE AND TIERH	1	22	7	1	22	7
06	SONST KLEIDUNG AUS BAUMWOLLE	1	33	12	2	41	14
07	SONST KLEIDUNG FLACHS HANF USW	9	48	17	13	107	38
08	HUETE	1	2	-	2	5	1
09	SONSTIGE SPINNSTOFFWAREN	2021	3765	1274	3511	6660	2342
10	PELZWAREN	7	29	9	7	31	10
11	SCHUHE AUS LEDER	-	20	6	66	428	155
12	ANDERE LEDERWAREN	19	571	191	30	965	339
13	PAPIERWAREN	6757	5632	1864	8582	7274	2469
14	BUECHER KARTEN NOTEN BILDER	505	1706	579	775	2549	890
15	HOLZWAREN	822	1404	469	1360	2654	927
16	KAUTSCHUKWAREN	892	1934	649	2412	4052	1430
17	STEINWAREN	1203	884	298	1635	1355	475
18	STEINZEUG PORZELLAN U AE WAREN	211	523	173	404	925	319

SPEZIALHANDEL NACH LAENDERN

NR. DER SYSTEMATIK		WARENBENENNUNG	JULI/DEZEMBER 1984			JANUAR/DEZEMBER 1984		
			DT=100 KG	1000 DM	1000 \$	DT=100 KG	1000 DM	1000 \$
NOCH	S U E D K O R E A	AUSFUHR						
19	GLASWAREN		1594	2604	871	2700	4101	1420
20	MESSERSCHMIEDEWAREN		34	214	72	90	653	233
21	WERKZEUGE LANDWIRTSCH GERAETE		746	3887	1304	1738	7045	2474
22	SONSTIGE EISENWAREN		7321	13980	4703	14634	23370	8166
23	WAREN A KUPFER U KUPFERLEGIER		668	1956	667	1029	3250	1147
24	EDELMETALLW VERGOLD VERSILB W		7	2280	750	7	2805	940
25	SONST WAREN A UNEDLEN METALLEN		2966	5355	1801	6839	11703	4146
26	WERKZEUGMASCHINEN WALZWERKSANL		37983	62460	21101	46335	85929	29862
27	TEXTIL LEDERINDUSTRIEMASCHINEN		10923	36065	12075	24618	84426	30030
28	LANDMASCHINEN U ACKERSCHLEPPER		482	1292	433	1338	4469	1603
30	KRAFTMASCHINEN		2427	17457	5785	5932	51132	18231
31	PUMPEN DRUCKLUFTMASCHINEN		4712	20127	6775	12537	42096	14948
32	FOERDERMITTEL		6202	14197	4771	17637	31586	11230
33	PAPIER UND DRUCKMASCHINEN		4826	16383	5450	8421	29628	10364
34	BUEROMASCHINEN		322	13873	4534	502	17263	5798
35	NAHRUNGSMITTELINDUSTRIEMASCHIN		2241	9336	3154	3245	14966	5239
36	SONSTIGE MASCHINEN		45279	128158	42741	83860	244385	85983
41	ELEKTROTECHNISCHE ERZEUGNISSE		14862	108710	36300	31986	241202	85614
42	UHREN		119	10008	3372	248	18089	6347
43	FEINMECHAN U OPTISCHE ERZEUGN		1671	28865	7315	3506	44542	15694
44	WACHSWAREN UND SEIFEN		174	169	56	1022	697	253
45	WAREN AUS KUNSTSTOFFEN		1947	6426	2157	3876	12376	4365
46	SPIELFILME BEL FILME PLATTEN		-	13	5	-	32	12
47	PHOTOCHEMISCHE ERZEUGNISSE		1719	3694	1243	2890	6872	2423
48	BLEISTIFTE U CHEM BUEROBEDARF		1615	1776	600	2427	2760	969
49	PHARMAZEUTISCHE ERZEUGNISSE		4935	27163	9113	9048	50548	17744
50	KOSMETISCHE ERZEUGNISSE		50	617	204	58	662	219
51	SONSTIGE CHEMISCHE ERZEUGNISSE		76020	35741	12026	166829	75440	26693
52	MUSIKINSTRUMENTE		68	1666	554	208	4134	1473
53	KINDERSPIELZEUG CHRISTBAUMSCHM		91	151	48	109	217	72
55	WASSERFAHRZEUGE		31035	10125	3268	31159	10501	3407
56	LUFTFahrzeuge		2	866	286	14	1349	469
57	KRAFTFAHRZEUGE		26686	62890	20890	52402	122369	43131
58	FAHRRADER		2	14	5	2	14	5
59	SONSTIGE FAHRZEUGE		139	156	53	2191	2259	855
69	SONSTIGE ENDERZEUGNISSE		560	3873	1317	2550	7734	2754
	ZUSAMMEN		302913	662165	221388	560829	1287831	453783
	FERTIGWAREN IICA-IICB		883774	882933	295286	1511371	1698655	598063
	GEWERBL. WIRTSCHAFT IIA-IICB		1115465	914325	305855	2021606	1761116	620201
III	AUSSERDEM							
01	RUECKWAREN		168	712	242	214	1111	391
02	ERSATZLIEFERUNGEN		368	2203	743	1923	5326	1893
	INSGESAMT		1133425	923061	308811	2054394	1779002	626532
	DARUNTER							
	EIGENVEREDELUNG		58308	33142	11085	102352	61350	21535
	LOHNVEREDELUNG		62	670	224	113	1299	455
	PASSIVE VEREDELUNG		1539	6667	2223	4876	16969	6046
	J A P A N							
	E I N F U H R							
IA	LEBENDE TIERE							
04	SONSTIGE LEBENDE TIERE		-	13	5	1	52	19
	ZUSAMMEN		-	13	5	1	52	19
IB	NAHRUNGSMITTEL TIER URSPR							
01	MILCH		1	3	1	3	9	2
04	FLEISCH UND FLEISCHWAREN		42	42	14	102	92	32
06	FISCHE UND FISCHZUBEREITUNGEN		15107	11953	4015	30643	25345	8928
08	SCHMALZ TALG TIER OELE FETTE		768300	72828	23839	1112257	110179	37635
09	EIER EIWEISS EIGELB		-	-	-	1	5	2
	ZUSAMMEN		783450	84826	27869	1143006	135630	46599
IC	NAHRUNGSMITTEL PFL URSPR							
06	HIRSE UND SONSTIGES GETREIDE		102	9	3	154	15	5
07	REIS		5	1	-	31	11	2
08	MUELLEREIERZEUGNISSE		107	45	13	157	71	21
10	NICHTOELHALTIGE SAEMEREIEN		73	3661	1228	119	4625	1589
11	HUELSENFRUECHTE ZUR ERNAEHRUNG		1	1	-	131	28	10
12	HUELSENFR ZUR VIEHFUETTERUNG		6	2	1	6	2	1
16	GEMUESE SONST KUECHENGEWAECHSE		269	641	215	403	972	334
17	OBST AUSSER SUEDFRUECHTEN		3	4	1	7	8	2
18	SUEDFRUECHTE		4	1	-	15	9	3
19	GEMUESE OBSTKONSERV FRUCHTSAFT		20075	5111	1712	46741	11393	4037
21	KAKADERZEUGNISSE		9	38	12	9	38	12
22	GEWUERZE		6	18	4	14	34	11
23	ZUCKER		397	210	68	644	346	117
24	OELFRUECHTE ZUR ERNAEHRUNG		23	14	3	54	38	10
25	PFLANZL OELE U FETTE Z ERNAEHR		121	129	43	185	178	61
26	MARGARINE U AEHNL SPEISEFETTE		-	-	-	26	62	23
31	SONST PFLANZL NAHRUNGSMITTEL		4204	4416	1469	7351	7797	2716
32	LEB PFLANZEN ZIERGAERT ERZEUGN		482	1112	375	1435	2690	960
	ZUSAMMEN		25887	15413	5147	57482	28317	9914
ID	GENUSSMITTEL							
01	HOPFEN		-	-	-	11	7	3
02	KAFFEE		16	23	8	418	351	126
03	TEE		46	111	36	83	193	66
04	ROHTABAK		2347	1715	569	2815	2051	693

SPEZIALHANDEL NACH LAENDERN

NR. DER SYSTEMATIK	WARENBENENNUNG	JULI/DEZEMBER 1984			JANUAR/DEZEMBER 1984		
		DT*100 KG	1000 DM	1000 \$	DT*100 KG	1000 DM	1000 \$
NOCH	J A P A N	EINFUHR					
06	BIER	131	37	12	239	68	23
07	BRANNTWEIN	73	39	14	124	92	33
08	WEIN	2168	1406	468	4388	2789	981
	ZUSAMMEN	4781	3331	1107	8078	5551	1925
	ERNAEHRUNGSWIRTSCHAFT IA-ID	814118	103583	34128	1208567	169550	58457
I IA	ROHSTOFFE						
01	ABFALLSEIDE SEIDENGEHAEUSE	482	2156	718	920	5016	1775
02	ZELLWOLLE SYNTHET FASERN U ABF	11063	8819	2958	25816	19239	6798
03	WOLLE AND TIERHAARE REISSWOLLE	295	238	78	311	606	213
04	BAUMWOLLE REISSBAUMWOLLE ABF	5083	1247	413	14189	3345	1189
05	FLACHS HANF JUTE UND DGL	-	-	-	20	37	14
06	ABF V GESPINSTWAREN LUMPEN	1915	472	158	3377	843	294
07	FELLE ZU PELZWERK ROH	4	1	1	4	1	1
09	BETTFEDERN	-	-	-	56	140	51
11	BAU UND NUTZHOLZ RUNDHOLZ	6677	2468	859	18177	6974	2521
12	PFLANZL STOFFE Z FAERB OD GERB	90	34	11	90	34	11
13	KAUTSCHUK GUTTAPERCHA BALATA	192	54	18	360	106	37
14	ROHGUMMEN SCHELLACK BALSAME	-	-	-	4	3	1
20	ABBRAENDE SCHLACKEN FE MN HALT	-	-	-	2	3	1
28	SONSTIGE ERZE UND METALLASCHEN	728	792	259	1143	1488	523
29	BAUXIT KRYOLITH	-	-	-	9942	290	106
32	SONSTIGE STEINE UND ERDEN	69128	7052	2387	78167	9167	3167
34	SONST ROHSTOFFE F CHEM ERZEUGN	320	848	289	565	1624	576
36	PFLANZL FLECHT U POLSTERSTOFFE	-	-	-	17	24	9
37	EDELST SCHMUCKST PERLEN ROH	7	479	165	12	1206	432
38	SONST ROHSTOFFE AUCH ABFAELLE	959	1694	577	1529	2944	1037
	ZUSAMMEN	96903	26354	8891	155701	53090	18756
I IB	HALBWAREN						
01	ROHSEIDE UND SEIDENGESPINSTE	191	1473	493	479	2894	1019
02	REYON SYNTHET FAEDEN AUCH GEZW	2293	3563	1192	6217	8168	2888
03	GESPINSTE A ZELLW SYNTH FASER	310	953	315	1099	1953	684
04	GESPINSTE WOLLE U AND TIERHAAR	33	452	157	388	1517	555
05	GESPINSTE AUS BAUMWOLLE	-	9	1	29	115	40
06	GESPINSTE A FLACHS HANF JUTE	5	49	17	5	49	17
07	BAU UND NUTZHOLZ SCHNITTHOLZ	368	89	30	1371	469	170
09	KAUTSCHUK BEARBEITET	4970	11239	3788	11828	25082	8899
10	GLASMASSE ROHGLAS	273	824	276	380	1477	513
11	ZEMENT	420	66	22	520	80	27
12	SONST MINERALISCHE BAUSTOFFE	1533	7774	2591	2428	13505	4697
14	ALTEISEN SCHROTT	487	116	40	845	134	47
15	FERROLEGIERUNGEN	19178	6441	2159	38020	13022	4566
16	EISENHALBZEUG	14216	1522	516	43657	4331	1561
17	ALUMINIUM ROH AUCH LEGIERUNGEN	-	4	1	3	22	8
18	KUPFER ROH AUCH LEGIERUNGEN	921	439	144	2082	922	330
19	NICKEL ROH AUCH LEGIERUNGEN	-	3	1	63	61	22
20	BLEI ROH AUCH LEGIERUNGEN	-	4	1	-	4	1
22	ZINK ROH AUCH LEGIERUNGEN	498	126	42	498	126	42
23	SONST UNEDLE METALLE ROH	8304	16603	5569	16534	31378	11009
24	FETTSAEUREN PARAFFIN VASELIN	382	228	76	569	357	123
25	SONST TECHNISCHE FETTE U OELE	22312	2815	939	28533	3889	1335
26	KOKS	60278	631	216	78999	1013	353
27	RUECKST D ERDOEL U TEERDESTILL	7969	1351	452	9119	1403	471
28	KRAFTSTOFFE SCHMIEROLEE ERDGAS	350	583	184	525	827	282
29	TEER U TEERDESTILL ERZEUGNISSE	11233	2888	985	20251	5272	1862
33	STICKSTOFF A N G DUENGEMITTEL	1	2	1	2508	469	172
35	SONSTIGE CHEMISCHE HALBWAREN	42286	13600	4556	90130	27866	9833
37	GOLD FUER GEWERBLICHE ZWECKE	-	4	1	-	7	2
38	SONSTIGE HALBWAREN	40	3019	1020	122	5319	1861
	ZUSAMMEN	198851	76840	25785	357202	151731	53389
I ICA	VORERZEUGNISSE						
01	GEWEBE A SEIDE REYON SYNTH FAD	9201	50944	17054	20615	107815	37995
02	GEWEBE A ZELLWOLLE SYNTH FASER	3323	10139	3390	4819	16158	5608
03	GEWEBE A WOLLE U AND TIERHAAR	38	110	38	62	326	116
04	GEWEBE AUS BAUMWOLLE	3020	7901	2636	6305	16014	5618
05	GEWEBE AUS FLACHS HANF JUTE	1216	11834	3999	2348	22736	8033
06	LEDER	2322	12444	4168	4852	28541	10114
07	FELLE ZU PELZWERK BEARBEITET	-	1	-	-	122	45
08	PAPIER UND PAPPE	5896	7407	2493	11520	14692	5175
09	FURNIERE SPERRHOLZ U DGL	581	516	171	960	1056	369
10	STEINZEUG TON PORZELLANERZEUGN	35454	14630	4931	81362	27680	9758
11	GLAS	9673	9297	3115	22944	19435	6876
12	KUNSTSTOFFE	117361	103010	34542	247086	206992	72932
13	TEERFARBSTOFFE	11916	22247	7406	20952	41725	14624
14	SONST FARBSTOFFE FARBEN LACKE	1125	3830	1293	3209	8327	2953
15	DEXTRINE GELATINE UND LEIME	464	842	285	822	1561	550
16	SPRENGSTOFFE SCHIESSBED ZUENOW	903	1269	424	1523	2367	830
17	SONST CHEMISCHE VORERZEUGNISSE	100079	126889	42688	224058	236647	83206
18	GUSSROEHREN	-	-	-	9	27	9
19	STAHLROEHREN	35809	21597	7315	77235	39413	13876
20	STAB UND FORMEISEN	37705	13301	4466	73247	24626	8662
21	BLECH AUS EISEN	150803	27509	9170	329463	58440	20592
22	DRAHT AUS EISEN	9995	4765	1603	24113	8655	3036
23	EISENBAHNOBERBAUMATERIAL	-	-	-	3	4	2
24	SCHMIEDB GUSS SCHMIEDESTUECKE	14	26	10	23	33	13
25	STANGEN BLECHE USW KUPFER	873	924	307	3544	3621	1306
26	STANGEN BLECHE USW ALUMINIUM	1125	2008	668	4745	4374	1534
27	STANGEN BLECHE USW UNEDL M	3983	20997	7094	9682	43545	15432
28	STANGEN BLECHE USW EDELMETALLE	-	300	100	-	518	179
30	EDELST SCHMUCKST PERLEN BEARB	44	39416	13339	88	83336	29683
31	SONSTIGE VORERZEUGNISSE	274	837	280	635	2215	791

SPEZIALHANDEL NACH LAENDERN

NR. DER SYSTEMATIK		WARENBENENNUNG	JULI/DEZEMBER 1984			JANUAR/DEZEMBER 1984		
			DT*100 KG	1000 DM	1000 \$	DT*100 KG	1000 DM	1000 \$
NOCH	J A P A N	EINFUHR						
		ZUSAMMEN	543187	514990	172995	1176224	1021001	359917
IICB		ENDERZEUGNISSE						
01		STRICKWAREN SEIDE CHEMIEFASERN	716	3187	1071	1052	4561	1584
02		STRICKWAREN WOLLE U AND TIERH	70	1165	403	79	1285	447
03		STRICKWAREN AUS BAUMWOLLE	136	839	275	429	3091	1123
04		SONST KLEIDUNG SEIDE CHEMIEFAS	1732	11266	3774	3168	21376	7489
05		SONST KLEIDUNG WOLLE AND TIERH	177	2059	697	294	3108	1082
06		SONST KLEIDUNG AUS BAUMWOLLE	4642	19436	6520	7355	31282	10914
07		SONST KLEIDUNG FLACHS HANF USW	221	1021	343	375	2279	812
08		HUETE	75	638	220	190	1533	554
09		SONSTIGE SPINNSTOFFWAREN	3032	19018	6377	6625	44274	15703
10		PELZWAREN	3	53	17	3	53	17
11		SCHUHE AUS LEDER	51	235	79	65	301	101
12		ANDERE LEDERWAREN	1104	7360	2459	2214	13297	4645
13		PAPIERWAREN	6221	10981	3681	15271	24530	8678
14		BUECHER KARTEN NOTEN BILDER	12213	26903	8993	18426	41333	14331
15		HOLZWAREN	2297	4091	1364	7158	8600	3025
16		KAUTSCHUKWAREN	84902	75554	25483	188154	158471	56152
17		STEINWAREN	1652	4203	1404	2360	7134	2491
18		STEINZEUG PORZELLAN U AE WAREN	11109	21124	7086	22013	39847	14014
19		GLASWAREN	3442	6216	2088	7404	13276	4690
20		MESSERSCHMIEDEWAREN	7678	21509	7202	15660	42117	14813
21		WERKZEUGE LANDWIRTSCH GERAETE	12087	26631	8960	27160	53575	18887
22		SONSTIGE EISENWAREN	68796	95741	32127	135026	182438	64150
23		WAREN A KUPFER U KUPFERLEGIER	1678	3107	1039	3593	6415	2256
24		EDELMETALLW VERGOLD VERSILB W	497	3013	1004	1556	6431	2259
25		SONST WAREN A UNEDLEN METALLEN	11093	38735	12982	20787	72618	25474
26		WERKZEUGMASCHINEN WALZWERKSANL	42281	141416	47453	74591	240652	84115
27		TEXTIL LEDERINDUSTRIEMASCHINEN	15603	54299	18267	25610	98105	34449
28		LANDMASCHINEN U ACKERSCHLEPPER	6718	7810	2630	16298	20435	7314
30		KRAFTMASCHINEN	44925	65645	21715	52167	81182	27451
31		PUMPEN DRUCKLUFTMASCHINEN	28564	82816	27796	54974	155480	54697
32		FOERDERMITTEL	56203	45219	15264	102725	81317	28581
33		PAPIER UND DRUCKMASCHINEN	6344	16903	5714	9718	27616	9682
34		BUEROMASCHINEN	84018	897792	299599	150868	1548974	540701
35		NAHRUNGSMITTELINDUSTRIEMASCHIN	275	1271	420	732	4174	1485
36		SONSTIGE MASCHINEN	152388	304335	102082	284563	567499	199277
41		ELEKTROTECHNISCHE ERZEUGNISSE	455683	3392140	1133410	845243	6106530	2137948
42		UHREN	2254	85756	28668	4232	162213	56969
43		FEINMECHAN U OPTISCHE ERZEUGN	98142	728337	243735	193843	1432137	504363
44		WACHSWAREN UND SEIFEN	41	78	27	141	238	84
45		WAREN AUS KUNSTSTOFFEN	71876	289817	96930	131467	548799	193055
46		SPIELFILME BEL FILME PLATTEN	44	1444	486	162	3247	1145
47		PHOTOCHEMISCHE ERZEUGNISSE	40331	148266	49678	84678	293701	103282
48		BLEISTIFTE U CHEM BUEROBEDARF	25634	23946	8079	73346	57155	20359
49		PHARMAZEUTISCHE ERZEUGNISSE	26676	98815	33178	57474	210066	74287
50		KOSMETISCHE ERZEUGNISSE	303	785	265	1075	3364	1222
51		SONSTIGE CHEMISCHE ERZEUGNISSE	7849	20493	6825	14374	37236	13001
52		MUSIKINSTRUMENTE	6882	22181	7410	16002	45828	16158
53		KINDERSPIELZEUG CHRISTBAUMSCHM	8713	48139	16155	14172	83442	29228
55		WASSERFAHRZEUGE	63	144	51	155	335	120
56		LUFTFAHRZEUGE	114	2671	896	384	25826	9373
57		KRAFTFAHRZEUGE	1477190	1697016	569553	3474278	3976759	1414459
58		FAHRRADER	10889	15512	5275	27248	44510	15976
59		SONSTIGE FAHRZEUGE	21924	8705	2883	25709	9321	3111
69		SONSTIGE ENDERZEUGNISSE	4101	37666	12628	9256	79346	28128
		ZUSAMMEN	2931652	8643502	2892720	6231902	16728712	5885711
		FERTIGWAREN IICA-IICB	3474839	9158492	3065715	7408126	17749713	6245628
		GEWERBL. WIRTSCHAFT IIA-IICB	3770593	9261686	3100391	7921029	17954534	6317773
III		AUSSERDEM						
01		RUECKWAREN	8642	91545	30704	17566	162524	57019
02		ERSATZLIEFERUNGEN	826	9244	3189	1633	19577	6971
		INSGESAMT	4594179	9466058	3168412	9148795	18306185	6440220
		DARUNTER						
		EIGENVEREDELUNG	62275	214241	71322	143869	415135	145607
		LOHNVEREDELUNG	11626	21886	7328	13852	41450	14568
		PASSIVE VEREDELUNG	4222	68501	23094	9700	134858	47778
		A U S F U H R						
IA		LEBENDE TIERE						
01		PFERDE	25	585	200	25	585	200
		ST	5			5		
04		SONSTIGE LEBENDE TIERE	47	302	101	52	454	156
		ZUSAMMEN	72	887	301	77	1039	356
IB		NAHRUNGSMITTEL TIER URSPR						
01		MILCH	3754	2701	906	9326	5616	1987
02		BUTTER	-	-	-	246	112	43
03		KAESE	54301	16671	5649	105058	31885	11218
04		FLEISCH UND FLEISCHWAREN	613	272	90	1994	721	255
05		DAERME	407	631	209	645	1241	429
06		FISCHE UND FISCHZUBEREITUNGEN	1347	1448	484	3870	4036	1459
09		EIER EIWEISS EIGELB	881	1185	398	1569	1949	683
10		HONIG	-	-	-	213	77	28
		ZUSAMMEN	61303	23108	7736	122921	45637	16102
IC		NAHRUNGSMITTEL PFL URSPR						
08		MJELLEREIERZEUGNISSE	100	16	6	300	48	18
09		MALZ	164292	12279	4144	356967	27290	9722

SPEZIALHANDEL NACH LAENDERN

NR. DER SYSTEMATIK	WARENBENENNUNG	JULI/DEZEMBER 1984			JANUAR/DEZEMBER 1984		
		DT*100 KG	1000 DM	1000 \$	DT*100 KG	1000 DM	1000 \$
NOCH	J A P A N	AUSFUHR					
10	NICHTOELHALTIGE SAEMEREIEN	247	1594	517	410	3253	1133
16	GEMUESE SONST KUECHENGEMAECHSE	132	100	33	178	156	54
17	OBST AUSSER SUEDFRUECHTEN	70	67	22	137	120	41
18	SUEDFRUECHTE	220	281	93	250	300	99
19	GEMUESE OBSTKONSERV FRUCHTSAFT	2680	821	274	5971	1822	647
20	KAKAO ROH	-	-	-	19	9	3
21	KAKAOERZEUGNISSE	9840	8536	2853	14946	12192	4204
22	GEMUERZE	97	242	82	236	1072	390
23	ZUCKER	87514	9948	3328	188775	21376	7558
24	OELFRUECHTE ZUR ERNAEHRUNG	5	2	1	50	18	7
25	PFLANZL OELE U FETTE Z ERNAEHR	1107	1565	507	8887	11474	4179
26	MARGARINE U AEHNL SPEISEFETTE	-	4	1	-	4	1
27	OELKUCHEN	3	3	1	4	7	2
29	SONST ABFALLERZEUGN VIEHFUETT	2340	187	63	4860	386	135
31	SONST PFLANZL NAHRUNGSMITTEL	22395	12546	4208	43056	22606	7929
32	LEB PFLANZEN ZIERGAERT ERZEUGN	52	249	85	196	681	243
	ZUSAMMEN	291094	48440	16218	625242	102814	36365
ID	GENUSSMITTEL						
01	HOPFEN	3657	4786	1563	29968	36227	13079
02	KAFFEE	3686	11306	3820	7045	22980	8141
03	TEE	56	151	50	78	181	62
05	TABAKERZEUGNISSE	39	131	42	112	372	130
06	BIER	3557	672	229	12900	2250	815
07	BRANNTWEIN	971	1084	366	1744	2138	755
08	WEIN	39955	19067	6405	74982	35298	12420
	ZUSAMMEN	51921	37197	12475	126829	99446	35402
	ERNAEHRUNGSWIRTSCHAFT IA-ID	404390	109632	36730	875069	248936	88225
IIA	ROHSTOFFE						
01	ABFALLSEIDE SEIDENGEHAEUSE	663	1375	460	2064	3685	1299
02	ZELLWOLLE SYNTHET FASERN U ABF	2678	1793	598	4175	2774	965
03	WOLLE AND TIERHAARE REISSWOLLE	1302	1273	439	1585	1579	551
04	BAUMWOLLE REISSBAUMWOLLE ABF	87	46	15	217	99	34
05	FLACHS HANF JUTE UND DGL	-	-	-	2	1	1
06	ABF V GESPINSTWAREN LUMPEN	73	233	78	220	666	240
07	FELLE ZU PELZWERK ROH	-	2	1	2	195	71
08	ANDERE FELLE UND HAEUTE	47	50	17	144	148	52
09	BETTFEDERN	162	2224	742	316	4394	1535
11	BAU UND NUTZHOLZ RUNDHOLZ	78	22	8	2104	259	97
13	KAUTSCHUK GUTTAPERCHA BALATA	1127	258	88	1837	452	160
14	ROHGUMMEN SCHELLACK BALSAME	7	34	11	11	61	20
16	STEINKOEHLE EINSCHL PRESSKOEHE	3451	111	38	3451	111	38
17	BRAUNKOEHLE EINSCHL PRESSKOEHE	183	10	3	183	10	3
28	SONSTIGE ERZE UND METALLASCHEN	3401	4749	1598	4661	6278	2164
29	BAUXIT KRYOLITH	-	6	2	-	18	6
30	SPEISE UND INDUSTRIESALZ	-	-	-	-	1	-
32	SONSTIGE STEINE UND ERDEN	7892	775	258	15894	1511	525
34	SONST ROHSTOFFE F CHEM ERZEUGN	40869	3057	1024	58206	5682	1996
37	EDELST SCHMUCKST PERLEN ROH	836	1764	592	1508	3265	1153
38	SONST ROHSTOFFE AUCH ABFAELLE	1488	2536	858	3487	6308	2265
	ZUSAMMEN	64344	20318	6830	100067	37497	13175
IIIB	HALBWAREN						
01	ROHSEIDE UND SEIDENGESPINSTE	-	9	3	-	15	5
02	REYON SYNTHET FAEDEN AUCH GEZW	15889	29785	9975	27010	52082	18214
03	GESPINSTE A ZELLWOLLE SYNTH FASER	203	729	246	249	927	319
04	GESPINSTE WOLLE U AND TIERHAAR	150	496	168	265	834	291
05	GESPINSTE AUS BAUMWOLLE	75	331	111	168	890	316
06	GESPINSTE A FLACHS HANF JUTE	1	2	1	1	12	5
07	BAU UND NUTZHOLZ SCHNITTHOLZ	639	1113	373	1269	1427	489
08	HOLZMASSE ZELLSTOFF	1016	216	72	2146	468	162
09	KAUTSCHUK BEARBEITET	5758	5828	1962	10074	10413	3662
10	GLASMASSE ROHGLAS	2520	13462	4501	4205	24863	8717
12	SONST MINERALISCHE BAUSTOFFE	3433	2499	835	8133	4669	1637
14	ALTEISEN SCHROTT	67730	1864	616	640440	19507	7391
15	FERROLEGIERUNGEN	8688	4198	1430	115820	14746	5329
16	EISENHALBZEUG	3159	687	225	3159	667	225
17	ALUMINIUM ROH AUCH LEGIERUNGEN	14725	9803	3260	22340	15516	5375
18	KUPFER ROH AUCH LEGIERUNGEN	281	477	161	710	1097	391
19	NICKEL ROH AUCH LEGIERUNGEN	408	561	186	8871	10876	4104
21	ZINN ROH AUCH LEGIERUNGEN	-	2	1	1	12	4
22	ZINK ROH AUCH LEGIERUNGEN	470	459	156	1170	870	308
23	SONST UNEDLE METALLE ROH	3033	19247	6440	4925	29875	10365
24	FETTSAEUREN PARAFFIN VASELIN	17231	9500	3205	38371	19889	7091
25	SONST TECHNISCHE FETTE U OELE	667	277	96	911	441	156
27	RUECKST D ERDOEL U TEERDESTILL	168	9	3	218	14	4
28	KRAFTSTOFFE SCHMIEREOLE ERDGAS	8390	5086	1706	14744	9327	3266
29	TEER U TEERDESTILL ERZEUGNISSE	-	-	-	186	24	9
30	AUFBEREITETE KALIDUENGEMITTEL	541246	29436	9581	748866	39032	13099
33	STICKSTOFF A N G DUENGEMITTEL	25367	1433	471	30758	1631	542
35	SONSTIGE CHEMISCHE HALBWAREN	74657	23977	8038	137392	43747	15340
37	GOLD FUER GEWERBLICHE ZWECKE	27	85633	28537	31	95776	32241
38	SONSTIGE HALBWAREN	7018	7034	2361	19407	11538	4041
	ZUSAMMEN	802949	254153	84720	1841840	411205	143098
IIICA	VORERZEUGNISSE						
01	GEWEBE A SEIDE REYON SYNTH FAD	896	7722	2589	1835	14853	5221
02	GEWEBE A ZELLWOLLE SYNTH FASER	991	6410	2138	1841	11851	4150
03	GEWEBE A WOLLE U AND TIERHAAR	998	8067	2757	2095	16852	6016
04	GEWEBE AUS BAUMWOLLE	1921	12243	4116	5962	35313	12681
05	GEWEBE AUS FLACHS HANF JUTE	249	765	255	617	1346	473
06	LEDER	12523	5300	1781	17129	8728	3043

SPEZIALHANDEL NACH LAENDERN

NR. DER SYSTEMATIK	WARENBENENNUNG	JULI/DEZEMBER 1984			JANUAR/DEZEMBER 1984		
		DT*100 KG	1000 DM	1000 \$	DT*100 KG	1000 DM	1000 \$
NOCH	J A P A N	AUSFUHR					
07	FELLE ZU PELZWERK BEARBEITET	33	1544	522	66	4555	1646
08	PAPIER UND PAPPE	9504	4621	1549	27398	13942	4997
09	FURNIERE SPERRHOLZ U DGL	3048	1266	434	7905	2770	896
10	STEINZEUG TON PORZELLANERZEUGN	23347	5906	2000	39351	9946	3492
11	GLAS	9954	13782	4618	21628	27656	9763
12	KUNSTSTOFFE	157721	94301	31693	314174	185361	65362
13	TEERFARBSTOFFE	31793	93187	31264	62462	187625	66158
14	SONST FARBSTOFFE FARBEN LACKE	35525	25217	8468	75733	51614	18248
15	DEXTRINE GELATINE UND LEIME	1652	1066	362	4309	3745	1349
16	SPRENGSTOFFE SCHIESSBED ZUENDW	119	284	93	169	397	134
17	SONST. CHEMISCHE VORERZEUGNISSE	1176489	449256	149911	2307256	796285	278165
18	GUSSROEHREN	-	4	1	-	4	1
19	STAHLROEHREN	199	145	47	571	258	89
20	STAB UND FORMEISEN	3150	1046	348	7229	2098	730
21	BLECH AUS EISEN	12768	2954	1002	18100	4292	1496
22	DRAHT AUS EISEN	294	1395	464	736	2933	1031
23	EISENBAHNOBERBAUMATERIAL	6	4	2	106	19	8
24	SCHMIEDE GUSS SCHMIEDESTUECKE	142	108	36	286	512	180
25	STANGEN BLECHE USW KUPFER	620	1546	515	1395	2810	977
26	STANGEN BLECHE USW ALUMINIUM	4801	5240	1752	7365	8427	2940
27	STANGEN BLECHE USW AND UNEDL M	474	10141	3384	1483	20409	7167
28	STANGEN BLECHE USW EDELMETALLE	10	13611	4552	18	28364	10015
29	EDELST SCHMUCKST PERLEN BEARB	-	3846	1285	-	9295	3303
30	SONSTIGE VORERZEUGNISSE	813	704	239	1350	1316	465
	ZUSAMMEN	1490040	771681	258177	2928569	1453576	510296
IICB	ENDERZEUGNISSE						
01	STRICKWAREN SEIDE CHEMIEFASERN	103	1649	555	182	2914	1021
02	STRICKWAREN WOLLE U AND TIERH	329	6906	2312	383	7675	2594
03	STRICKWAREN AUS BAUMOLLE	39	832	278	81	1901	674
04	SONST KLEIDUNG SEIDE CHEMIEFAS	249	2762	937	423	4477	1581
05	SONST KLEIDUNG WOLLE AND TIERH	129	3942	1337	176	5777	2014
06	SONST KLEIDUNG AUS BAUMOLLE	363	5249	1754	707	10573	3746
07	SONST KLEIDUNG FLACHS HANF USW	39	923	310	73	1937	690
08	HUETE	103	883	297	152	1345	466
09	SONSTIGE SPINNSTOFFWAREN	6227	7823	2619	12011	13413	4679
10	PELZWAREN	40	4527	1535	61	7931	2789
11	SCHUHE AUS LEDER	295	1738	581	466	2969	1038
12	ANDERE LEDERWAREN	487	13033	4380	1025	25330	8934
13	PAPIERWAREN	6093	5506	1856	13429	12933	4598
14	BUECHER KARTEN NOTEN BILDER	7834	24215	8115	15481	48306	17023
15	HOLZWAREN	18660	16668	5616	34331	28296	9950
16	KAUTSCHUKWAREN	31121	28474	9545	67886	59008	20830
17	STEINWAREN	864	1075	356	1903	2580	902
18	STEINZEUG PORZELLAN U AE WAREN	1668	4469	1500	3323	8664	3056
19	GLASWAREN	7212	10504	3526	13383	20437	7208
20	MESSERSCHMIEDEWAREN	1033	7634	2564	2549	19573	6997
21	WERKZEUGE LANDWIRTSCH GERAETE	2307	12863	4298	3919	21780	7585
22	SONSTIGE EISENWAREN	21078	35990	12122	41628	72581	25633
23	WAREN A KUPFER U KUPFERLEGIER	214	1492	500	375	2753	963
24	EDELMETALLW VERGOLD VERSILB W	46	8063	2702	84	14015	4887
25	SONST WAREN A UNEDLEN METALLEN	6372	15741	5282	10881	26545	9278
26	WERKZEUGMASCHINEN WALZWERKSANL	19072	81235	27158	34276	156968	55134
27	TEXTIL LEDERINDUSTRIEMASCHINEN	17190	69351	23228	30398	127434	44726
28	LANDMASCHINEN U ACKERSCHLEPPER	5158	7015	2343	21461	22425	8110
29	KRAFTMASCHINEN	3441	10099	3447	7739	22171	7966
31	PUMPEN DRUCKLUFTMASCHINEN	6185	28912	9684	11229	51807	18172
32	FOERDERMITTEL	5273	8234	2739	11299	17973	6286
33	PAPIER UND DRUCKMASCHINEN	28137	109384	36584	54120	212595	74849
34	BUEROMASCHINEN	1974	48538	16180	3308	80744	28098
35	NAHRUNGSMITTELINDUSTRIEMASCHIN	7983	37735	12633	13729	64507	22537
36	SONSTIGE MASCHINEN	40527	171552	57369	78535	329847	115814
41	ELEKTROTECHNISCHE ERZEUGNISSE	26117	249087	83481	49010	501971	177091
42	UHREN	263	17165	5743	553	32256	11346
43	FEINMECHAN U OPTISCHE ERZEUGN	5428	133344	44650	10775	245945	86331
44	WACHSWAREN UND SEIFEN	1498	1486	497	2734	2483	864
45	WAREN AUS KUNSTSTOFFEN	10932	51112	17150	18620	87988	30792
46	SPIELFILME BEL FILME PLATTEN	7	328	109	11	684	241
47	PHOTOCHEMISCHE ERZEUGNISSE	2735	6684	2222	5873	11790	4103
48	BLEISTIFTE U CHEM BUEROBEDARF	839	2200	746	1682	4098	1452
49	PHARMAZEUTISCHE ERZEUGNISSE	38865	293923	98376	77757	580304	204310
50	KOSMETISCHE ERZEUGNISSE	8322	10771	3629	12679	17689	6186
51	SONSTIGE CHEMISCHE ERZEUGNISSE	157581	91930	30821	314877	191143	67519
52	MUSIKINSTRUMENTE	654	8860	2967	1615	19415	6863
53	KINDERSPIELZEUG CHRISTBAUMSCHM	2643	6130	2055	4519	10599	3716
55	WASSERFAHRZEUGE	2	15	5	48784	39069	14216
56	LUFTFAHRZEUGE	129	10172	3326	201	14327	4870
57	KRAFTFAHRZEUGE	255941	692151	230743	506788	1302952	457785
58	FAHRRADER	59	248	86	119	498	178
59	SONSTIGE FAHRZEUGE	631	597	201	7367	8179	2965
69	SONSTIGE ENDERZEUGNISSE	9031	45577	15268	22123	122757	43813
	ZUSAMMEN	769522	2416796	808317	1577093	4704301	1655469
	FERTIGWAREN IICA-IICB	2259562	3188477	1066494	4505662	6157877	2165765
	GEWERBL. WIRTSCHAFT IIA-IICB	3126855	3462948	1158044	6447569	6606579	2322038
III	AUSSERDEM						
01	RUECKWAREN	3357	33321	11157	6022	51847	18058
02	ERSATZLIEFERUNGEN	798	4418	1484	2486	10830	3872
	INSGESAMT	3535400	3610319	1207415	7331146	6918192	2432193
	DARUNTER						
	EIGENVEREDELUNG	309818	675170	224895	584645	1263100	443383
	LOHNVEREDELUNG	6082	29938	10075	33889	60250	21226
	PASSIVE VEREDELUNG	849	17330	5795	1456	36087	12708

SPEZIALHANDEL NACH LAENDERN

NR. DER SYSTEMATIK	WARENBENENNUNG	JULI/DEZEMBER 1984			JANUAR/DEZEMBER 1984		
		DT*100 KG	1000 DM	1000 \$	DT*100 KG	1000 DM	1000 \$
T A I W A N							
E I N F U H R							
IA	LEBENDE TIERE						
04	SONSTIGE LEBENDE TIERE	1	12	4	1	19	6
	ZUSAMMEN	1	12	4	1	19	6
IB	NAHRUNGSMITTEL TIER URSPR						
01	MILCH	-	-	-	2	1	-
06	FISCHE UND FISCHZUBEREITUNGEN	14147	7432	2503	29301	14922	5293
09	EIER EIWEISS EIGELB	8	8	2	84	75	27
	ZUSAMMEN	14155	7440	2505	29387	14998	5320
IC	NAHRUNGSMITTEL PFL URSPR						
07	REIS	3	1	-	13	4	1
08	MJELLEREIERZEUGNISSE	-	-	-	8	1	-
10	NICHTDELHALTIGE SAEMEREIEN	6	29	9	7	54	19
11	HUELSENFRUECHTE ZUR ERNAEHRUNG	3	1	-	27	7	1
12	HUELSENFR ZUR VIEHFUETTERUNG	2	1	-	17	4	-
13	GRUEN UND RAUMFUETTER	1	5	1	1	5	1
16	GEMUESE SONST KUECHENGEWAECHSE	18351	11387	3846	54167	25660	9162
17	OBST AUSSER SUEDFRUECHTEN	173	74	24	194	81	26
18	SUEDFRUECHTE	739	480	163	1150	736	257
19	GEMUESE OBSTKONSERV FRUCHTSAFT	118504	58170	19490	201212	96346	33570
23	ZUCKER	-	-	-	1	1	-
24	DELFRUECHTE ZUR ERNAEHRUNG	12	5	-	12	5	-
25	PFLANZL DELE U FETTE Z ERNAEHR	-	-	-	7	2	1
31	SONST PFLANZL NAHRUNGSMITTEL	1413	1242	418	3406	2567	901
32	LEB PFLANZEN ZIERGAERT ERZEUGN	123	275	90	258	665	232
	ZUSAMMEN	139330	71670	24041	260480	126138	44171
ID	GENUSSMITTEL						
03	TEE	639	497	164	1335	943	328
04	ROHTABAK	4936	793	269	8918	1460	515
05	TABAKERZEUGNISSE	1	1	-	1	1	-
07	BRANNTWEIN	18	32	11	23	41	14
08	WEIN	72	60	20	182	143	50
	ZUSAMMEN	5666	1383	464	10459	2588	907
	ERNAEHRUNGSWIRTSCHAFT IA-ID	159152	80505	27014	300327	143743	50404
IIA	ROHSTOFFE						
02	ZELLWOLLE SYNTHET FASERN U ABF	-	-	-	5	2	1
08	ANDERE FELLE UND HAUTE	-	-	-	1	4	1
09	BETTFEDERN	3602	1962	660	6492	3541	1241
28	SONSTIGE ERZE UND METALLASCHEN	280	14	5	573	43	16
32	SONSTIGE STEINE UND ERDEN	5	1	-	190	13	4
34	SONST ROHSTOFFE F CHEM ERZEUGN	642	765	258	766	1177	411
36	PFLANZL FLECHT U POLSTERSTOFFE	3227	825	278	5610	1468	515
37	EDELST SCHMUCKST PERLEN ROH	-	40	13	-	58	19
38	SONST ROHSTOFFE AUCH ABFAELLE	117	404	133	299	935	326
	ZUSAMMEN	7873	4011	1347	13936	7239	2534
IIIB	HALBWAREN						
01	ROHSEIDE UND SEIDENGESPINSTE	-	-	-	3	10	4
02	REYON SYNTHET FAEDEN AUCH GEZW	339	450	152	1219	1096	391
03	GESPINSTE A ZELLWOLLE SYNTH FASER	6622	5656	1870	14495	11898	4165
04	GESPINSTE WOLLE U AND TIERHAAR	-	6	2	-	6	2
05	GESPINSTE AUS BAUMWOLLE	69	101	35	69	102	35
07	BAU UND NUTZHOLZ SCHNITTHOLZ	536	221	76	1687	353	125
08	HOLZMASSE ZELLSTOFF	6	1	-	6	1	-
09	KAUTSCHUK BEARBEITET	945	536	179	1616	971	340
10	GLASMASSE ROHGLAS	2	2	1	2	2	1
12	SONST MINERALISCHE BAUSTOFFE	482	255	86	671	374	132
14	ALTEISEN SCHROTT	-	-	-	172	17	7
15	FERROLEGIERUNGEN	171	73	25	271	109	38
18	KUPFER ROH AUCH LEGIERUNGEN	180	13	4	180	13	4
23	SONST UNEDLE METALLE ROH	245	336	113	390	519	179
24	FETTSAEUREN PARAFFIN VASELIN	5	14	4	5	14	4
25	SONST TECHNISCHE FETTE U OELE	1	3	1	1	3	1
38	SONSTIGE HALBWAREN	6	1470	506	8	1992	699
	ZUSAMMEN	9609	9137	3054	20795	17480	6127
IIICA	VORERZEUGNISSE						
01	GEWEBE A SEIDE REYON SYNTH FAD	5388	3432	1149	10598	7157	2521
02	GEWEBE A ZELLWOLLE SYNTH FASER	15434	18380	6159	33084	37080	13035
03	GEWEBE A WOLLE U AND TIERHAAR	-	4	2	1	11	3
04	GEWEBE AUS BAUMWOLLE	6349	10677	3574	14116	21999	7769
05	GEWEBE AUS FLACHS HANF JUTE	568	860	289	1410	2022	717
06	LEDER	713	2511	843	1386	4778	1684
08	PAPIER UND PAPPE	20	50	16	55	80	27
09	FURNIERE SPERRHOLZ U DGL	22384	6596	2217	57931	16334	5793
10	STEINZEUG TON PORZELLANERZEUGN	406	90	31	802	198	70
11	GLAS	6769	2578	866	9404	3577	1236
12	KUNSTSTOFFE	8742	3463	1152	16993	6599	2299
14	SONST FARBSTOFFE FARBEN LACKE	9	6	1	19	21	7
15	DEXTRINE GELATINE UND LEIME	47	66	22	61	107	37
16	SPRENGSTOFFE SCHIESSBED ZUENDW	684	717	238	1026	1083	374
17	SONST CHEMISCHE VORERZEUGNISSE	6740	7229	2397	9299	9436	3210
18	GUSSROEHREN	138	78	27	138	78	27
19	STAHLROEHREN	1281	446	152	2271	1299	462
20	STAB UND FORMEISEN	-	1	-	-	1	-
21	BLECH AUS EISEN	-	-	-	17	5	2

SPEZIALHANDEL NACH LAENDERN

NR. DER SYSTEMATIK		WARENBENENNUNG	JULI/DEZEMBER 1984			JANUAR/DEZEMBER 1984		
			DT*100 KG	1000 DM	1000 \$	DT*100 KG	1000 DM	1000 \$
NOCH T A I W A N EINFUHR								
22		DRAHT AUS EISEN	20	8	3	71	53	20
25		STANGEN BLECHE USW KUPFER	54	124	42	59	136	46
27		STANGEN BLECHE USW AND UNEDL M	-	1	-	1	3	1
30		EDELST SCHMUCKST PERLEN BEARB	11	759	256	13	1166	407
31		SONSTIGE VORERZEUGNISSE	23	183	61	41	347	122
		ZUSAMMEN	75780	56259	19497	158756	113570	39869
IICB								
		ENDERZEUGNISSE						
01		STRICKWAREN SEIDE CHEMIEFASERN	24981	119557	40284	48394	217156	76323
02		STRICKWAREN WOLLE U AND TIERH	292	2314	780	381	3151	1085
03		STRICKWAREN AUS BAUMWOLLE	4268	18725	6262	10116	43845	15508
04		SONST KLEIDUNG SEIDE CHEMIEFAS	20736	90313	30269	42080	175745	61882
05		SONST KLEIDUNG WOLLE AND TIERH	189	1054	361	201	1123	386
06		SONST KLEIDUNG AUS BAUMWOLLE	11541	44354	14830	21969	80634	28223
07		SONST KLEIDUNG FLACHS HANF USW	7336	13232	4421	15864	25442	8961
08		HUETE	542	2252	763	1324	4651	1652
09		SONSTIGE SPINNSTOFFWAREN	33449	72262	24176	84324	179111	63913
10		PELZWAREN	59	289	96	164	484	170
11		SCHUHE AUS LEDER	5975	29863	9963	12817	58436	20536
12		ANDERE LEDERWAREN	33818	76976	25828	79391	161312	57067
13		PAPIERWAREN	1877	2920	974	3699	5651	1986
14		BUECHER KARTEN NOTEN BILDER	1123	1990	669	2125	3173	1101
15		HOLZWAREN	34459	34460	11544	68089	62993	22067
16		KAUTSCHUKWAREN	14957	10651	3602	37573	26151	9360
17		STEINWAREN	10468	5508	1847	16656	8703	3027
18		STEINZEUG PORZELLAN U AE WAREN	41477	33894	11346	87134	66480	23379
19		GLASWAREN	15733	19806	6638	32268	37532	13190
20		MESSERSCHMIEDWAREN	1969	3123	1042	4273	7079	2503
21		WERKZEUGE LANDWIRTSCH GERAETE	25789	19509	6540	56796	40022	14102
22		SONSTIGE EISENWAREN	70048	45381	15186	191801	99534	35245
23		WAREN A KUPFER U KUPFERLEGIER	963	2615	876	2176	5642	1993
24		EDELMETALLW VERGOLD VERSILB W	68	1270	425	125	1862	643
25		SONST WAREN A UNEDLEN METALLEN	7054	10721	3596	14582	20704	7281
26		WERKZEUGMASCHINEN WALZWERKSANL	13966	10205	3416	29996	19482	6853
27		TEXTIL LEDERINDUSTRIEMASCHINEN	12827	25286	8389	22273	45289	15767
28		LANDMASCHINEN U ACKERSCHLEPPER	2	6	2	63	45	16
30		KRAFTMASCHINEN	119	144	48	123	154	52
31		PUMPEN DRUCKLUFTMASCHINEN	2281	3886	1305	4542	8051	2850
32		FOERDERMITTEL	8446	3749	1280	17965	7698	2734
33		PAPIER UND DRUCKMASCHINEN	14	51	16	18	63	20
34		BUEROMASCHINEN	9965	135359	44737	15919	176076	59816
35		NAHRUNGSMITTELINDUSTRIEMASCHIN	30	23	10	66	97	38
36		SONSTIGE MASCHINEN	1124	2641	885	2550	5371	1887
41		ELEKTROTECHNISCHE ERZEUGNISSE	74047	363673	121532	145253	658778	230668
42		UHREN	510	6071	2039	791	10933	3831
43		FEINMECHAN U OPTISCHE ERZEUGN	1642	13172	4424	3872	30381	10787
44		WACHSWAREN UND SEIFEN	28	20	7	909	277	101
45		WAREN AUS KUNSTSTOFFEN	36526	62648	21074	94885	155449	55451
46		SPIELFILME BEL FILME PLATTEN	-	12	3	-	23	7
48		BLEISTIFTE U CHEM BUEROBEDARF	209	354	117	508	768	266
49		PHARMAZEUTISCHE ERZEUGNISSE	49	2626	883	200	5828	2061
50		KOSMETISCHE ERZEUGNISSE	321	530	178	600	920	323
51		SONSTIGE CHEMISCHE ERZEUGNISSE	54	215	69	104	266	88
52		MUSIKINSTRUMENTE	2276	5984	1996	3997	9563	3328
53		KINDERSPIELZEUG CHRISTBAUMSCHM	39460	79812	26643	63581	112581	38762
55		WASSERFAHRZEUGE	3439	2841	965	9996	7503	2715
56		LUFTFAHRZEUGE	4	28	10	10	84	29
57		KRAFTFAHRZEUGE	1184	1612	537	2886	3027	1063
58		FAHRRADER	7795	5170	1753	28367	21916	7948
59		SONSTIGE FAHRZEUGE	4463	1844	626	9692	4022	1423
69		SONSTIGE ENDERZEUGNISSE	44233	38918	13031	86624	78053	27527
		ZUSAMMEN	634185	1429919	478293	1380112	2699314	947994
		FEPTIGWAREN IICA-IICB	709965	1488178	497790	1538868	2812884	987863
		GEWERBL. WIRTSCHAFT IIA-IICB	727447	1501326	502191	1573599	2837603	996524
III								
		AUSSERDEM						
01		RUECKWAREN	1679	5174	1731	2822	10147	3571
02		ERSATZLIEFERUNGEN	44	113	38	74	163	57
		INSGESAMT	888322	1587118	530974	1876822	2991656	1050556
		DARUNTER						
		EIGENVEREDELUNG	3980	19844	6581	6861	27663	9447
		LOHNVEREDELUNG	367	698	230	2476	2019	713
		PASSIVE VEREDELUNG	7666	96439	32280	16469	175579	61573
A U S F U H R								
IA								
		LEBENDE TIERE						
04		SONSTIGE LEBENDE TIERE	2	35	12	2	35	12
		ZUSAMMEN	2	35	12	2	35	12
IB								
		NAHRUNGSMITTEL TIER URSPR						
01		MILCH	4077	372	123	9544	1080	383
03		KAESE	2	3	1	48	33	12
04		FLEISCH UND FLEISCHWAREN	5	17	6	43	63	21
06		FISCHE UND FISCHZUBEREITUNGEN	-	132	44	5	304	106
09		EIER EIWEISS EIGELB	6	8	3	6	8	3
10		HONIG	-	-	-	54	31	11
11		FISCHMEHL UND DGL	30730	4409	1486	43765	6355	2201
		ZUSAMMEN	34820	4941	1663	53465	7874	2737
IC								
		NAHRUNGSMITTEL PFL URSPR						
08		MJELLEREIERZEUGNISSE	41	13	4	66	21	7

SPEZIALHANDEL NACH LAENDERN

NR. DER SYSTEMATIK	WARENBENENNUNG	JULI/DEZEMBER 1984			JANUAR/DEZEMBER 1984		
		DT*100 KG	1000 DM	1000 \$	DT*100 KG	1000 DM	1000 \$
NOCH	T A I W A N	AUSFUHR					
10	NICHTOELHALTIGE SAEMEREIEN	-	1	-	-	2	-
19	GEMUESE OBSTKONSERV FRUCHTSAFT	29	36	11	218	102	37
21	KAKAOERZEUGNISSE	219	129	45	714	405	146
22	GEWUERZE	-	-	-	2	2	1
23	ZUCKER	2592	334	114	5807	737	259
25	PFLANZL OELE U FETTE Z ERNAEHR	11	24	8	24	35	13
26	MARGARINE U AEHNL SPEISEFETTE	300	127	44	600	245	89
29	SONST ABFALLERZEUGN VIEHFUETT	1440	115	41	1440	115	41
31	SONST PFLANZL NAHRUNGSMITTEL	2095	968	319	5285	2261	794
32	LEB PFLANZEN ZIERGAERT ERZEUGN	3	4	1	3	4	1
	ZUSAMMEN	6730	1751	587	14159	3929	1388
ID	GENUSSMITTEL						
01	HOPFEN	3000	1527	509	3840	4431	1582
02	KAFFEE	431	561	190	1355	1534	546
06	BIER	15	2	1	15	2	1
07	BRANNTWEIN	25	27	8	43	46	14
08	WEIN	203	142	48	387	282	100
	ZUSAMMEN	3674	2259	756	5640	6295	2243
	ERNAEHRUNGSWIRTSCHAFT IA-ID	45226	8986	3018	73266	18133	6380
IIA	ROHSTOFFE						
02	ZELLWOLLE SYNTHET FASERN U ABF	6256	2951	996	12045	5377	1894
04	BAUMWOLLE REISSBAUMWOLLE ABF	2326	819	270	2326	819	270
05	FLACHS HANF JUTE UND DGL	33	7	2	33	7	2
06	ABF V GESPINSTWAREN LUMPEN	-	2	-	-	2	-
09	BETTFEDERN	1433	5195	1765	3953	14316	5133
11	BAU UND NUTZHOLZ RUNDHOLZ	655	56	19	2714	347	128
14	ROHGUMMEN SCHELLACK BALSAME	-	1	1	-	1	1
28	SONSTIGE ERZE UND METALLASCHEN	397	73	24	397	73	24
30	SPEISE UND INDUSTRIESALZ	267	25	8	379	38	14
32	SONSTIGE STEINE UND ERDEN	16320	1431	483	32367	3013	1068
34	SONST ROHSTOFFE F CHEM ERZEUGN	361	36	11	407	72	24
37	EDELST SCHMUCKST PERLEN ROH	90	197	69	255	438	158
38	SONST ROHSTOFFE AUCH ABFAELLE	158	409	137	396	654	227
	ZUSAMMEN	28296	11202	3785	55272	25157	8943
IIB	HALBWAREN						
02	REYON SYNTHET FAEDEN AUCH GEZW	4332	2256	748	7721	3663	1266
03	GESPINSTE A ZELLW SYNTH FASER	89	210	69	135	318	108
04	GESPINSTE WOLLE U AND TIERHAAR	-	1	-	3	25	9
05	GESPINSTE AUS BAUMWOLLE	-	3	1	3	8	3
08	HOLZMASSE ZELLSTOFF	4574	1195	405	13884	3387	1211
09	KAUTSCHUK BEARBEITET	510	593	197	862	980	343
10	GLASMASSE ROHGLAS	498	547	182	1185	1090	382
12	SONST MINERALISCHE BAUSTOFFE	47114	8836	2990	111710	19634	6958
14	ALTEISEN SCHROTT	69444	2149	744	445847	12735	4613
15	FERROLEGIERUNGEN	630	173	57	1560	1191	431
16	EISENHALBZEUG	5151	1390	487	24864	10606	3883
17	ALUMINIUM ROH AUCH LEGIERUNGEN	4426	1627	552	5347	2032	699
18	KUPFER ROH AUCH LEGIERUNGEN	366	375	126	794	718	252
19	NICKEL ROH AUCH LEGIERUNGEN	5	137	45	7	227	79
21	ZINN ROH AUCH LEGIERUNGEN	2	12	4	14	43	15
22	ZINK ROH AUCH LEGIERUNGEN	27231	4551	1525	40510	6757	2336
23	SONST UNEDLE METALLE ROH	53	458	152	88	712	245
24	FETTSAEUREN PARAFFIN VASELIN	8222	3115	1050	15355	5595	1967
25	SONST TECHNISCHE FETTE U OELE	8010	2477	838	16909	4751	1666
27	RUECKST D ERDOEL U TEERDESTILL	1000	63	21	1411	88	30
28	KRAFTSTOFFE SCHMIEROLE ERDGAS	7059	3142	1059	15025	6350	2243
29	TEER U TEERDESTILL ERZEUGNISSE	343	128	42	566	232	78
30	AUFBEREITETE KALIDUENGEMITTEL	-	1	-	1	3	-
33	STICKSTOFF A N G DUENGEMITTEL	5795	631	209	8365	905	312
35	SONSTIGE CHEMISCHE HALBWAREN	31650	5625	1886	69232	11453	4022
38	SONSTIGE HALBWAREN	57259	6782	2260	62183	8638	2948
	ZUSAMMEN	283763	46477	15649	843581	102141	36099
IICA	VORERZEUGNISSE						
01	GEWEBE A SEIDE REYON SYNTH FAD	515	2601	865	790	3809	1305
02	GEWEBE A ZELLWOLLE SYNTH FASER	203	299	102	606	804	292
03	GEWEBE A WOLLE U AND TIERHAAR	82	442	153	90	478	167
04	GEWEBE AUS BAUMWOLLE	1166	5620	1880	1385	6691	2276
05	GEWEBE AUS FLACHS HANF JUTE	103	272	92	364	947	343
06	LEDER	1004	1166	392	3331	3303	1189
07	FELLE ZU PELZWERK BEARBEITET	1	4	1	1	4	1
08	PAPIER UND PAPPE	5148	2151	726	7928	3464	1210
09	FURNIERE SPERRHOLZ U DGL	1586	845	284	3911	1777	625
10	STEINZEUG TON PORZELLANERZEUGN	10138	1786	598	15016	3895	1385
11	GLAS	4352	1237	413	7015	2167	753
12	KUNSTSTOFFE	48242	36042	12091	100126	70382	24783
13	TEERFARBSTOFFE	8729	28462	9594	18735	59863	21184
14	SONST FARBSTOFFE FARBEN LACKE	21567	13979	4677	45143	27076	9516
15	DEXTRINE GELATINE UND LEIME	1250	367	124	2312	673	237
16	SPRENGSTOFFE SCHIESSBBD ZUENDW	71	136	47	134	251	90
17	SONST CHEMISCHE VORERZEUGNISSE	394016	107327	36115	921081	226374	79998
18	GUSSROEHREN	-	1	-	-	1	-
19	STAHLROEHREN	1906	266	88	3533	607	216
20	STAB UND FORMEISEN	15242	3710	1244	23756	5336	1845
21	BLECH AUS EISEN	17986	3108	1058	39127	6790	2400
22	DRAHT AUS EISEN	9346	1234	417	13477	1834	636
23	EISENBAHNOBERBAUMATERIAL	444	66	24	498	124	46
24	SCHMIEDE GUSS SCHMIEDESTUECKE	8	11	4	8	11	4
25	STANGEN BLECHE USW KUPFER	2987	2220	739	4079	3300	1140
26	STANGEN BLECHE USW ALUMINIUM	754	685	226	937	978	335

SPEZIALHANDEL NACH LAENDERN

NR. DER SYSTEMATIK		WARENBENENNUNG	JULI/DEZEMBER 1984			JANUAR/DEZEMBER 1984		
			DT=100 KG	1000 DM	1000 \$	DT=100 KG	1000 DM	1000 \$
NOCH	T A I W A N	AUSFUHR						
	27	STANGEN BLECHE USW AND UNEDL M	754	1476	492	1647	2657	930
	28	STANGEN BLECHE USW EDELMETALLE	46	2180	727	110	3631	1260
	30	EDELST SCHMUCKST PERLEN BEARB	-	84	31	-	130	47
	31	SONSTIGE VORERZEUGNISSE	638	356	117	956	569	196
		ZUSAMMEN	548284	218133	73321	1216096	437926	154409
IICB		ENDERZEUGNISSE						
	01	STRICKWAREN SEIDE CHEMIEFASERN	1	40	13	1	48	16
	02	STRICKWAREN WOLLE U AND TIERH	2	26	8	2	29	8
	03	STRICKWAREN AUS BAUMWOLLE	-	5	1	-	12	4
	04	SONST KLEIDUNG SEIDE CHEMIEFAS	3	12	3	15	88	30
	05	SONST KLEIDUNG WOLLE AND TIERH	-	-	-	-	1	-
	06	SONST KLEIDUNG AUS BAUMWOLLE	5	27	8	7	41	12
	07	SONST KLEIDUNG FLACHS HANF USW	-	3	1	-	8	3
	09	SONSTIGE SPINNSTOFFWAREN	863	1373	458	1680	2742	964
	10	PELZWAREN	-	-	-	-	5	1
	11	SCHUHE AUS LEDER	-	2	-	10	84	29
	12	ANDERE LEDERWAREN	50	245	82	88	332	112
	13	PAPIERWAREN	5423	2976	981	9645	5097	1761
	14	BUECHER KARTEN NOTEN BILDER	443	5667	1875	684	7538	2558
	15	HOLZWAREN	800	340	113	2307	1019	362
	16	KAUTSCHUKWAREN	935	1724	578	1465	2784	965
	17	STEINWAREN	221	228	79	608	834	308
	18	STEINZEUG PORZELLAN U AE WAREN	644	1226	411	1225	2078	727
	19	GLASWAREN	738	1059	345	1184	1636	557
	20	MESSERSCHMIEDEWAREN	15	261	88	34	465	162
	21	WERKZEUGE LANDWIRTSCH GERAETE	601	2734	926	1382	4974	1753
	22	SONSTIGE EISENWAREN	10476	8485	2860	15147	12989	4516
	23	WAREN A KUPFER U KUPFERLEGIER	2369	3776	1264	5245	7906	2789
	24	EDELMETALLW VERGOLD VERSILB W	2	298	96	6	1743	632
	25	SONST WAREN A UNEDLEN METALLEN	3215	6088	2044	5756	10813	3793
	26	WERKZEUGMASCHINEN WALZWERKSANL	5752	19499	6568	11432	39758	14046
	27	TEXTIL LEDERINDUSTRIEMASCHINEN	40055	120701	40280	69446	198215	68957
	28	LANDMASCHINEN U ACKERSCHLEPPER	1110	1472	495	3203	4051	1456
	30	KRAFTMASCHINEN	297	2121	731	756	3493	1242
	31	PUMPEN DRUCKLUFTMASCHINEN	7350	28686	9630	10480	41258	14286
	32	FOERDERMITTEL	11758	18397	6065	13060	20860	6974
	33	PAPIER UND DRUCKMASCHINEN	7079	22153	7457	11410	36098	12614
	34	BUEROMASCHINEN	470	6887	2304	786	11523	4017
	35	NAHRUNGSMITTELINDUSTRIEMASCHIN	3269	6812	2288	4437	12841	4539
	36	SONSTIGE MASCHINEN	36582	104527	35082	54278	164278	57246
	41	ELEKTROTECHNISCHE ERZEUGNISSE	16075	125354	41910	37682	216921	75921
	42	UHREN	122	932	312	331	2274	807
	43	FEINMECHAN U OPTISCHE ERZEUGN	1803	20117	6760	2539	36562	12853
	44	WACHSWAREN UND SEIFEN	206	212	70	568	521	184
	45	WAREN AUS KUNSTSTOFFEN	935	4281	1435	2012	8303	2910
	46	SPIELFILME BEL FILME PLATTEN	-	12	5	-	19	7
	47	PHOTOCHEMISCHE ERZEUGNISSE	819	1100	374	1465	1976	700
	48	BLEISTIFTE U CHEM BUEROBEDARF	90	242	81	220	508	179
	49	PHARMAZEUTISCHE ERZEUGNISSE	6003	25696	8627	11085	49745	17486
	50	KOSMETISCHE ERZEUGNISSE	116	186	65	199	347	122
	51	SONSTIGE CHEMISCHE ERZEUGNISSE	109342	40806	13730	213191	79930	28168
	52	MUSIKINSTRUMENTE	81	604	199	111	983	339
	53	KINDERSPIELZEUG CHRISTBAUMSCHM	40	92	30	65	146	48
	55	WASSERFAHRZEUGE	37010	3000	967	195960	7868	2810
	56	LUFTFAHRZEUGE	-	450	152	-	599	205
	57	KRAFTFAHRZEUGE	39254	90448	30047	84469	199054	70252
	58	FAHRRADER	115	102	33	115	102	33
	59	SONSTIGE FAHRZEUGE	966	1817	636	1881	2144	756
	69	SONSTIGE ENDERZEUGNISSE	1671	4096	1384	3642	9234	3281
		ZUSAMMEN	354876	687397	229951	781314	1212877	424500
		FERTIGWAREN IICA-IICB	903160	905530	303272	1997410	1650803	578909
		GEWERBL. WIRTSCHAFT IIA-IICB	1215219	963209	322706	2896263	1778101	623951
III		AUSSERDEM						
	01	RUECKWAREN	463	605	203	667	1129	394
	02	ERSATZLIEFERUNGEN	736	1953	647	1220	3412	1190
		INSGESAMT	1261644	974783	326874	2971416	1800775	631915
		DARUNTER						
		EIGENVEREDELUNG	45495	68520	22817	122402	139661	49110
		LOHNVEREDELUNG	401	2280	750	499	2407	796
		PASSIVE VEREDELUNG	2217	43180	14314	8265	51939	17570
		H O N G K O N G						
		E I N F U H R						
IA		LEBENDE TIERE						
	04	SONSTIGE LEBENDE TIERE	11	220	73	30	562	200
		ZUSAMMEN	11	220	73	30	562	200
IB		NAHRUNGSMITTEL TIER URSPR						
	04	FLEISCH UND FLEISCHWAREN	-	-	-	1	1	1
	06	FISCHE UND FISCHZUBEREITUNGEN	105	574	190	327	1519	539
		ZUSAMMEN	105	574	190	328	1520	540
IC		NAHRUNGSMITTEL PFL URSPR						
	08	MJELLEREIERZEUGNISSE	29	9	4	72	19	7
	11	HUELSENFRUECHTE ZUR ERNAEHRUNG	7	2	1	11	4	1
	12	HUELSENFR ZUR VIEHFUEITTERUNG	-	-	-	2	1	-
	16	GEMUESE SONST KUECHENGWAECHSE	976	421	137	1486	532	179

SPÉZIALHANDEL NACH LAENDERN

NR. DER SYSTEMATIK	WARENBENENNUNG	JULI/DEZEMBER 1984			JANUAR/DEZEMBER 1984		
		DT*100 KG	1000 DM	1000 \$	DT*100 KG	1000 DM	1000 \$
NOCH	H O N G K O N G						
	EINFUHR						
17	OBST AUSSER SUEDFRUECHTEN	4	5	1	5	6	1
18	SUEDFRUECHTE	2	3	-	131	128	46
19	GEMUESE OBSTKONSERV FRUCHTSAFT	1322	585	197	3466	1499	536
22	GEWUERZE	99	92	30	262	201	70
23	ZUCKER	-	-	-	-	1	-
24	DELFRUECHTE ZUR ERNAEHRUNG	255	55	19	424	91	32
25	PFLANZL DELE U FETTE Z ERNAEHR	44	35	11	91	66	22
31	SONST PFLANZL NAHRUNGSMITTEL	1039	589	196	2652	1303	456
32	LEB PFLANZEN ZIERGAERT ERZEUGN	281	353	116	301	378	124
	ZUSAMMEN	4058	2149	712	8903	4229	1474
ID	GENUSSMITTEL						
03	TEE	32	51	17	55	119	41
04	ROHTABAK	-	-	-	10	1	-
06	BIER	-	-	-	6	2	1
07	BRANNTWEIN	-	-	-	-	4	1
	ZUSAMMEN	32	51	17	71	126	43
	ERNAEHRUNGSWIRTSCHAFT IA-ID	4206	2994	992	9332	6437	2257
IIA	ROHSTOFFE						
02	ZELLWOLLE SYNTHET FASERN U ABF	-	-	-	1	1	-
03	WOLLE AND TIERHAARE REISSWOLLE	62	310	107	233	550	195
04	BAUMWOLLE REISSBAUMWOLLE ABF	1300	419	141	3250	930	328
06	ABF V GESPINSTWAREN LUMPEN	764	131	45	1825	277	101
07	FELLE ZU PELZWERK ROH	107	118	39	132	958	346
08	ANDERE FELLE UND HAUTE	16	403	138	27	589	206
09	BETTFEDERN	31	42	14	381	669	245
16	STEINKOEHLE EINSCHL PRESSKOEHLE	4	4	1	4	4	1
28	SONSTIGE ERZE UND METALLASCHEN	-	8	3	-	16	6
32	SONSTIGE STEINE UND ERDEN	26451	946	309	36485	1303	440
34	SONST ROHSTOFFE F CHEM ERZEUGN	51	41	13	51	44	14
36	PFLANZL FLECHT U POLSTERSTOFFE	1198	663	223	3533	1744	622
37	EDELST SCHMUCKST PERLEN ROH	12	189	62	147	628	223
38	SONST ROHSTOFFE AUCH ABFAELLE	17	165	57	58	261	93
	ZUSAMMEN	30013	3439	1152	46127	7974	2820
IIB	HALBWAREN						
01	ROHSEIDE UND SEIDENGESPINSTE	85	689	227	135	1046	357
02	REYON SYNTHET FAEDEN AUCH GEZW	11	53	17	41	142	49
03	GESPINSTE A ZELLW SYNTH FASER	336	723	246	648	1300	462
04	GESPINSTE WOLLE U AND TIERHAAR	3	34	11	4	44	16
05	GESPINSTE AUS BAUMWOLLE	-	1	-	1	6	2
09	KAUTSCHUK BEARBEITET	68	272	91	87	313	107
12	SONST MINERALISCHE BAUSTOFFE	5	5	2	9	8	3
18	KUPFER ROH AUCH LEGIERUNGEN	12	55	19	12	55	19
19	NICKEL ROH AUCH LEGIERUNGEN	7	1	-	7	1	-
24	FETTSAEUREN PARAFFIN VASELIN	1	1	-	2	2	-
28	KRAFTSTOFFE SCHMIEROELE ERDGAS	5	9	3	11	22	8
35	SONSTIGE CHEMISCHE HALBWAREN	221	29	9	1625	208	73
37	GOLD FUER GEWERBLICHE ZWECKE	-	1055	357	48	3539	1275
38	SONSTIGE HALBWAREN	91	6497	2133	178	13678	4744
	ZUSAMMEN	845	9424	3115	2808	20364	7115
IICA	VORERZEUGNISSE						
01	GEWEBE A SEIDE REYON SYNTH FAD	587	3408	1144	901	5288	1833
02	GEWEBE A ZELLWOLLE SYNTH FASER	1581	2295	774	4841	6411	2288
03	GEWEBE A WOLLE U AND TIERHAAR	65	344	113	157	825	289
04	GEWEBE AUS BAUMWOLLE	3019	5857	1967	6129	11162	3921
05	GEWEBE AUS FLACHS HANF JUTE	654	253	81	2934	843	295
06	LEDER	37	128	41	60	245	83
07	FELLE ZU PELZWERK BEARBEITET	38	342	113	69	981	348
08	PAPIER UND PAPPE	3	4	1	23	13	3
09	FURNIERE SPERRHOLZ U DGL	-	-	-	689	139	50
10	STEINZEUG TON PORZELLANERZEUGN	-	-	-	-	1	-
11	GLAS	1	2	-	64	107	39
12	KUNSTSTOFFE	525	244	80	685	350	118
13	TEERFARBSTOFFE	39	140	46	41	146	48
14	SONST FARBSTOFFE FARBEN LACKE	8	22	8	28	59	20
15	DEXTRINE GELATINE UND LEIME	3	12	4	3	12	4
16	SPRENGSTOFFE SCHIESSBED ZUENDW	778	538	177	784	560	185
17	SONST CHEMISCHE VORERZEUGNISSE	263	123	44	308	176	63
24	SCHMIEDB GUSS SCHMIEDESTUECKE	15	134	47	15	134	47
25	STANGEN BLECHE USW KUPFER	4	34	11	10	72	26
26	STANGEN BLECHE USW ALUMINIUM	4	14	4	4	16	5
27	STANGEN BLECHE USW AND UNEDL M	4	34	11	4	36	12
28	STANGEN BLECHE USW EDELMETALLE	-	-	-	-	12	5
30	EDELST SCHMUCKST PERLEN BEARB	11	3650	1224	12	8462	2993
31	SONSTIGE VORERZEUGNISSE	-	32	11	29	114	42
	ZUSAMMEN	7639	17610	5901	17790	36164	12717
IICB	ENDERZEUGNISSE						
01	STRICKWAREN SEIDE CHEMIEFASERN	18239	118836	40043	38500	243028	85781
02	STRICKWAREN WOLLE U AND TIERH	8904	98616	33562	11108	123307	42587
03	STRICKWAREN AUS BAUMWOLLE	27454	130788	43961	62245	302127	107255
04	SONST KLEIDUNG SEIDE CHEMIEFAS	40204	275197	92910	84755	533543	188381
05	SONST KLEIDUNG WOLLE AND TIERH	479	3750	1279	548	4411	1524
06	SONST KLEIDUNG AUS BAUMWOLLE	98381	433535	146007	216037	915869	324778
07	SONST KLEIDUNG FLACHS HANF USW	2434	12144	4065	9154	47602	17230
08	HUETE	2106	6255	2101	4637	13422	4753
09	SONSTIGE SPINNSTOFFWAREN	5066	10540	3559	13164	23428	8301
10	PELZWAREN	2292	23525	7913	3114	31337	10779
11	SCHUHE AUS LEDER	416	1032	349	589	1660	584
12	ANDERE LEDERWAREN	20554	63099	21215	47437	125176	44080

SPEZIALHANDEL NACH LAENDERN

NR. DER SYSTEMATIK	WARENBENENNUNG	JULI/DEZEMBER 1984			JANUAR/DEZEMBER 1984		
		DT*100 KG	1000 DM	1000 \$	DT*100 KG	1000 DM	1000 \$
NOCH	H O N G K O N G						
	EINFUHR						
13	PAPIERWAREN	2913	3582	1203	6817	7691	2709
14	BUECHER KARTEN NOTEN BILDER	6067	6888	2301	11998	12020	4199
15	HOLZWAREN	4558	5000	1678	8793	9550	3362
16	KAUTSCHUKWAREN	222	720	242	1020	2658	961
17	STEINWAREN	3	5	2	12	10	3
18	STEINZEUG PORZELLAN U AE WAREN	1165	661	221	1796	1394	491
19	GLASWAREN	2902	3939	1317	5935	7313	2568
20	MESSERSCHMIEDEWAREN	1317	2299	768	2337	4163	1460
21	WERKZEUGE LANDWIRTSCH GERAETE	2521	2666	895	5615	5352	1883
22	SONSTIGE EISENWAREN	23728	27868	9390	52454	56512	19926
23	WAREN A KUPFER U KUPFERLEGIER	405	1414	475	677	2274	789
24	EDELMETALLW VERGOLD VERSILB W	343	12859	4308	941	24148	8491
25	SONST WAREN A UNEDLEN METALLEN	3167	8898	2981	7575	20111	7099
26	WERKZEUGMASCHINEN WALZWERKSANL	30	178	59	37	238	81
27	TEXTIL LEDERINDUSTRIEMASCHINEN	30	249	83	130	479	168
28	LANDMASCHINEN U ACKERSCHLEPPER	-	14	5	14	46	16
30	KRAFTMASCHINEN	-	136	44	52	3622	1301
31	PUMPEN DRUCKLUFTMASCHINEN	1643	2973	1004	3354	5215	1838
32	FOERDERMITTEL	42	38	13	120	103	37
33	PAPIER UND DRUCKMASCHINEN	30	526	177	45	774	268
34	BUEROMASCHINEN	7300	136554	45647	12474	235432	82217
35	NAHRUNGSMITTELINDUSTRIEMASCHIN	4	7	3	6	8	3
36	SONSTIGE MASCHINEN	543	1908	639	1128	3694	1300
41	ELEKTROTECHNISCHE ERZEUGNISSE	69733	256865	86081	137903	483832	169955
42	UHREN	5725	107905	36082	11338	200152	70053
43	FEINMECHAN U OPTISCHE ERZEUGN	3234	24948	8398	6580	46906	16499
44	WACHSWAREN UND SEIFEN	1584	1490	499	3698	3103	1094
45	WAREN AUS KUNSTSTOFFEN	37079	53998	18183	91154	124828	44336
46	SPIELFILME BEL FILME PLATTEN	7	135	44	9	256	89
47	PHOTOCHEMISCHE ERZEUGNISSE	13	94	32	31	283	100
48	BLEISTIFTE U CHEM BUEROBEDARF	84	124	43	130	245	88
49	PHARMAZEUTISCHE ERZEUGNISSE	16	57	17	18	90	30
50	KOSMETISCHE ERZEUGNISSE	5	11	3	19	40	14
51	SONSTIGE CHEMISCHE ERZEUGNISSE	58	104	33	99	214	73
52	MUSIKINSTRUMENTE	277	1046	353	393	1319	454
53	KINDERSPIELZEUG CHRISTBAUMSCHM	48499	82852	27846	93427	149769	52441
55	WASSERFAHRZEUGE	-	-	-	2146	1491	564
56	LUFFFAHRZEUGE	7	4128	1383	28	5995	2086
57	KRAFTFAHRZEUGE	61	103	33	87	123	40
58	FAHRRADER	-	-	-	3	8	3
59	SONSTIGE FAHRZEUGE	160	13	5	442	40	15
69	SONSTIGE ENDERZEUGNISSE	6179	49102	16459	12115	76801	26658
	ZUSAMMEN	458183	1979774	665913	974238	3863212	1361795
	FERTIGWAREN IICA-IICB	465822	1997384	671814	992028	3899376	1374512
	GEWERBL. WIRTSCHAFT IIA-IICB	496680	2010247	676081	1040963	3927714	1384447
III	AUSSERDEM						
01	RUECKWAREN	3180	15032	5012	4897	24238	8435
02	ERSATZLIEFERUNGEN	87	237	79	200	474	167
	INSGESAMT	504153	2028510	682164	1055392	3958863	1395306
	DARUNTER						
	EIGENVEREDELUNG	1770	6073	2039	2730	8541	2951
	LOHNVEREDELUNG	390	1922	646	491	6877	2440
	PASSIVE VEREDELUNG	3021	31618	10659	6360	64100	22715
	A U S F U H R						
IA	LEBENDE TIERE						
04	SONSTIGE LEBENDE TIERE	-	1	-	-	14	5
	ZUSAMMEN	-	1	-	-	14	5
IB	NAHRUNGSMITTEL TIER URSPR						
01	MILCH	2333	374	128	3378	574	201
03	KAESE	154	170	58	189	202	72
04	FLEISCH UND FLEISCHWAREN	14598	3087	1021	29995	6398	2244
05	DAERME	5	27	7	16	63	21
06	FISCHE UND FISCHZUBEREITUNGEN	25	796	264	49	1696	595
	ZUSAMMEN	17115	4454	1478	33626	8933	3133
IC	NAHRUNGSMITTEL PFL URSPR						
02	ROGGEN	76	6	3	237	17	8
08	MUELLEREIERZEUGNISSE	646	93	32	1188	175	63
10	NICHTOELHALTIGE SAEMEREIEN	-	-	-	-	1	1
14	KARTOFFELN	-	-	-	9	1	1
16	GEMJESE SONST KUECHENGEWAECHSE	42	85	28	43	88	29
18	SUEDFRUECHTE	5	18	7	6	22	9
19	GEMJESE OBSTKONSERV FRUCHTSAFT	187	74	25	379	182	62
21	KAKAODERZEUGNISSE	263	328	107	383	497	169
22	GEWUERZE	40	46	14	64	79	27
23	ZUCKER	11521	759	260	24181	2032	728
25	PFLANZL OELE U FETTE Z ERNAEHR	42000	9428	3172	73043	15931	5586
26	MARGARINE U AEHNL SPEISEFETTE	10	4	1	16	7	1
27	OELKUCHEN	-	-	-	2	4	2
31	SONST PFLANZL NAHRUNGSMITTEL	18254	4522	1507	27264	7174	2483
32	LEB PFLANZEN ZIERGAERT ERZEUGN	10	7	3	32	18	7
	ZUSAMMEN	73054	15370	5159	126847	26228	9176
ID	GENUSSMITTEL						
01	HOPFEN	160	580	193	246	778	265
02	KAFFEE	823	854	287	1279	1296	450
03	TEE	-	1	-	-	1	-
05	TABAKERZEUGNISSE	3	12	4	11	33	11

SPEZIALHANDEL NACH LAENDERN

NR. DER SYSTEMATIK	WARENBENENNUNG	JULI/DEZEMBER 1984			JANUAR/DEZEMBER 1984		
		DT=100 KG	1000 DM	1000 \$	DT=100 KG	1000 DM	1000 \$
NOCH	H O N G K O N G						
	AUSFUHR						
06	BIER	15216	1833	621	33424	4020	1434
07	BRANNTWEIN	48	41	13	87	74	24
08	WEIN	1932	973	324	3631	1851	647
	ZUSAMMEN	18182	4294	1442	38678	8053	2831
	ERNAERHUNGSWIRTSCHAFT IA-ID	108351	24119	8079	199151	43228	15145
IIA	ROHSTOFFE						
02	ZELLWOLLE SYNTHET FASERN U ABF	-	-	-	45	18	7
03	WOLLE AND TIERHAARE REISSWOLLE	-	-	-	-	1	-
06	ABF V GESPINSTWAREN LUMPEN	7	19	6	8	28	9
07	FELLE ZU PELZWERK ROH	49	473	154	81	973	342
08	ANDERE FELLE UND HAEUTE	-	-	-	121	6	2
09	BETTFEDERN	2	4	1	3	6	1
14	ROHGUMMEN SCHELLACK BALSAME	12	27	9	15	30	10
30	SPEISE UND INDUSTRIESALZ	9551	126	43	23669	329	118
32	SONSTIGE STEINE UND ERDEN	1401	56	18	2573	110	35
34	SONST ROHSTOFFE F CHEM ERZEUGN	3673	1272	424	7128	2732	961
36	PFLANZL FLECHT U POLSTERSTOFFE	7	22	7	47	121	44
37	EDELST SCHMUCKST PERLEN ROH	171	756	253	479	1513	530
38	SONST ROHSTOFFE AUCH ABFAELLE	65	1060	355	103	1458	504
	ZUSAMMEN	14938	3815	1270	34272	7325	2563
IIB	HALBWAREN						
01	ROHSEIDE UND SEIDENGESPINSTE	3	7	2	3	7	2
02	REYON SYNTHET FAEDEN AUCH GEZW	949	1809	618	2150	4267	1524
03	GESPINSTE A ZELLWOLLE SYNTH FASER	634	1519	505	942	2128	730
04	GESPINSTE WOLLE U AND TIERHAAR	61	233	79	100	408	143
05	GESPINSTE AUS BAUMWOLLE	90	264	87	105	300	98
06	GESPINSTE A FLACHS HANF JUTE	-	2	1	-	2	1
08	HOLZMASSE ZELLSTOFF	-	-	-	90	19	7
09	KAUTSCHUK BEARBEITET	4050	2184	740	7547	3954	1391
10	GLASMASSE ROHGLAS	299	298	100	523	512	179
12	SONST MINERALISCHE BAUSTOFFE	526	99	33	893	176	62
15	FERROLEGIFRUNGEN	-	-	-	310	685	248
17	ALUMINIUM ROH AUCH LEGIERUNGEN	61	86	29	482	159	56
18	KUPFER ROH AUCH LEGIERUNGEN	137	187	62	323	406	143
19	NICKEL ROH AUCH LEGIERUNGEN	-	-	-	-	3	1
20	BLEI ROH AUCH LEGIERUNGEN	126	29	9	186	39	13
22	ZINK ROH AUCH LEGIERUNGEN	1196	474	158	1502	645	221
23	SONST UNEDLE METALLE ROH	2	17	6	8	69	25
24	FETTSAEUREN PARAFFIN VASELIN	1213	568	190	2795	1074	379
25	SONST TECHNISCHE FETTE U OELE	3462	1150	391	8214	2512	894
27	RUECKST D ERDOEL U TEEDESTILL	668	144	46	818	192	64
28	KRAFTSTOFFE SCHMIEROLE ERDGAS	706	384	129	1696	926	331
29	TEER U TEEDESTILL ERZEUGNISSE	47	26	8	73	39	13
33	STICKSTOFF A N G DUENGEMITTEL	21306	855	289	43524	1725	610
35	SONSTIGE CHEMISCHE HALBWAREN	31521	5191	1748	77657	11288	3999
37	GOLD FUER GEWERBLICHE ZWECKE	1	4780	1632	3	11943	4293
38	SONSTIGE HALBWAREN	15010	1444	481	15368	1525	512
	ZUSAMMEN	82068	21750	7343	165312	45003	15939
IICA	VORERZEUGNISSE						
01	GEWEBE A SEIDE REYON SYNTH FAD	2153	10226	3425	4307	19503	6859
02	GEWEBE A ZELLWOLLE SYNTH FASER	1312	3928	1318	2342	7377	2588
03	GEWEBE A WOLLE U AND TIERHAAR	175	967	324	478	2476	883
04	GEWEBE AUS BAUMWOLLE	4669	14404	4809	7337	24215	8432
05	GEWEBE AUS FLACHS HANF JUTE	694	2251	749	2089	5797	2063
06	LEDER	1963	5850	1958	7638	9524	3324
07	FELLE ZU PELZWERK BEARBEITET	139	13531	4561	307	28793	10175
08	PAPIER UND PAPPE	66708	9688	3252	101458	14886	5166
09	FURNIERE SPERRHOLZ U DGL	625	132	45	1571	277	97
10	STEINZEUG TON PORZELLANERZEUGN	47040	6311	2118	85250	10751	3766
11	GLAS	30812	3594	1194	48831	5838	2026
12	KUNSTSTOFFE	119886	50006	16827	232484	92992	32724
13	TEERFARBSTOFFE	12247	34051	11453	25956	73689	26103
14	SONST FARBSTOFFE FARBEN LACKE	8564	6714	2261	17412	13702	4843
15	DEXTRINE GELATINE UND LEIME	4858	2344	791	9913	4643	1646
16	SPRENGSTOFFE SCHIESSBED ZUENDW	244	544	181	417	961	332
17	SONST CHEMISCHE VORERZEUGNISSE	114131	57827	19435	226996	110434	38861
18	GUSSROEHREN	12343	1142	389	58722	4838	1771
19	STAHLROEHREN	826	385	127	1180	696	240
20	STAB UND FORMEISEN	10098	2662	884	22111	5408	1898
21	BLECH AUS EISEN	11683	3293	1095	28210	6072	2120
22	DRAHT AUS EISEN	1060	544	182	1650	890	309
23	EISENBAHNOBERBAUMATERIAL	102	134	44	117	149	49
24	SCHMIEDB GUSS SCHMIEDESTUECKE	15	131	42	24	212	71
25	STANGEN BLECHE USW KUPFER	1924	2018	672	3754	3779	1317
26	STANGEN BLECHE USW ALUMINIUM	2298	1428	488	2512	1628	562
27	STANGEN BLECHE USW AND UNEDL M	1068	910	305	2197	1919	680
28	STANGEN BLECHE USW EDELMETALLE	66	4256	1427	79	8400	2962
30	EDELST SCHMUCKST PERLEN BEARB	-	13638	4546	-	22347	7751
31	SONSTIGE VORERZEUGNISSE	107	71	25	217	201	72
	ZUSAMMEN	457810	252980	84927	895559	482397	169690
IICB	ENDERZEUGNISSE						
01	STRICKWAREN SEIDE CHEMIEFASERN	76	730	239	114	1072	363
02	STRICKWAREN WOLLE U AND TIERH	32	1288	437	36	1340	454
03	STRICKWAREN AUS BAUMWOLLE	56	620	208	94	1284	460
04	SONST KLEIDUNG SEIDE CHEMIEFAS	120	1864	634	170	2906	1022
05	SONST KLEIDUNG WOLLE AND TIERH	101	2073	702	107	2220	756
06	SONST KLEIDUNG AUS BAUMWOLLE	226	1956	656	343	4171	1488
07	SONST KLEIDUNG FLACHS HANF USW	20	302	100	34	668	241
08	HUETE	1	12	3	3	27	9

SPEZIALHANDEL NACH LAENDERN

NR. DER SYSTEMATIK	WARENBENENNUNG	JULI/DEZEMBER 1984			JANUAR/DEZEMBER 1984		
		DT*100 KG	1000 DM	1000 \$	DT*100 KG	1000 DM	1000 \$
NOCH	H O N G K O N G						
	AUSFUHR						
09	SONSTIGE SPINNSTOFFWAREN	4173	9243	3097	11266	23808	8519
10	PELZWAREN	41	916	307	97	2005	713
11	SCHUHE AUS LEDER	721	4725	1580	1327	8057	2823
12	ANDERE LEDERWAREN	274	6233	2089	618	13405	4742
13	PAPIERWAREN	20613	10817	3631	32582	17267	6014
14	BUECHER KARTEN NOTEN BILDER	1321	1561	525	1875	2615	910
15	HOLZWAREN	7630	4121	1382	14563	7909	2785
16	KAUTSCHUKWAREN	1969	2357	789	4120	4343	1522
17	STEINWAREN	64	70	24	120	113	39
18	STEINZEUG PORZELLAN U AE WAREN	752	1394	472	1001	2029	702
19	GLASWAREN	1053	2816	946	2153	4747	1661
20	MESSERSCHMIEDEWAREN	189	1331	446	392	2900	1025
21	WERKZEUGE LANDWIRTSCH GERAETE	1094	4708	1579	1884	8409	2942
22	SONSTIGE EISENWAREN	19997	22160	7413	33960	41468	14525
23	WAREN A KUPFER U KUPFERLEGIER	17479	29881	10014	33856	54456	19080
24	EDELMETALLW VERGOLD VERSILB W	49	6210	2079	85	11535	4052
25	SONST WAREN A UNEDLEN METALLEN	4893	8481	2873	15954	32282	11709
26	WERKZEUGMASCHINEN WALZWERKSANL	2304	7000	2327	3968	12082	4210
27	TEXTIL LEDERINDUSTRIEMASCHINEN	7214	31789	10606	15606	62685	22052
28	LANDMASCHINEN U ACKERSCHLEPPER	8	55	19	14	79	28
30	KRAFTMASCHINEN	1337	8064	2716	1988	13315	4635
31	PUMPEN DRUCKLUFTMASCHINEN	5456	11253	3761	9243	19681	6869
32	FOERDERMITTEL	6474	7847	2635	13462	23028	8279
33	PAPIER UND DRUCKMASCHINEN	6177	14263	4747	10472	25299	8851
34	BUEROMASCHINEN	1626	24434	8069	2599	32665	11118
35	NAHRUNGSMITTELINDUSTRIEMASCHIN	1016	6158	2093	1251	7151	2463
36	SONSTIGE MASCHINEN	11073	36750	12302	25511	68139	23856
41	ELEKTROTECHNISCHE ERZEUGNISSE	37749	156870	52371	60033	254566	88499
42	UHREN	234	17116	5743	333	28350	9907
43	FEINMECHAN U OPTISCHE ERZEUGN	2362	36183	12100	3756	61285	21370
44	WACHSWAREN UND SEIFEN	1879	995	332	3008	1673	587
45	WAREN AUS KUNSTSTOFFEN	5674	18452	6184	9008	29784	10396
46	SPIELFILME BEL FILME PLATTEN	11	135	44	17	254	86
47	PHOTOCHEMISCHE ERZEUGNISSE	7304	6761	2267	11856	10921	3808
48	BLEISTIFTE U CHEM BUEROBEDARF	931	1913	645	1729	3723	1310
49	PHARMAZEUTISCHE ERZEUGNISSE	5993	19787	6658	13956	44090	15604
50	KOSMETISCHE ERZEUGNISSE	2636	4156	1392	4626	6920	2415
51	SONSTIGE CHEMISCHE ERZEUGNISSE	63688	25446	8578	121670	47070	16591
52	MUSIKINSTRUMENTE	33	817	276	137	2369	847
53	KINDERSPIELZEUG CHRISTBAUMSCHM	228	734	247	541	1381	489
55	WASSERFAHRZEUGE	2	38	12	2	38	12
56	LUFTFAHRZEUGE	23	6939	2321	26	9020	3085
57	KRAFTFAHRZEUGE	16090	47563	15876	27968	82639	28893
58	FAHRRADER	3	15	5	3	16	5
59	SONSTIGE FAHRZEUGE	11219	11330	3826	17884	19485	6805
69	SONSTIGE ENDERZEUGNISSE	2701	4673	1565	4078	7655	2655
	ZUSAMMEN	284389	633405	211942	521499	1126399	394281
	FERTIGWAREN IICA-IICB*	742199	886385	296869	1417058	1608796	563971
	GEWERBL. WIRTSCHAFT IIA-IICB	839205	911950	305482	1616642	1661124	582473
III	AUSSERDEM						
01	RUECKWAREN	424	3918	1318	940	9428	3349
02	ERSATZLIEFERUNGEN	657	2401	803	971	3817	1328
	INSGESAMT	948637	942388	315682	1817704	1717997	602295
	DARUNTER						
	EIGENVEREDELUNG	77412	94334	31556	145091	167059	58452
	LOHNVEREDELUNG	160	1960	654	258	3473	1211
	PASSIVE VEREDELUNG	2206	25226	8407	4861	43980	15363
	M A C A U						
	E I N F U H R						
IB	NAHRUNGSMITTEL TIER URSPR						
06	FISCHE UND FISCHZUBEREITUNGEN	16	14	5	16	14	5
	ZUSAMMEN	16	14	5	16	14	5
IC	NAHRUNGSMITTEL PFL URSPR						
19	GEMUESE OBSTKONSERV FRUCHTSAFT	-	-	-	154	56	20
	ZUSAMMEN	-	-	-	154	56	20
	ERNAHRUNGSWIRTSCHAFT IA-ID	16	14	5	170	70	25
IIA	ROHSTOFFE						
38	SONST ROHSTOFFE AUCH ABFAELLE	1	4	1	2	12	4
	ZUSAMMEN	1	4	1	2	12	4
IICA	VORERZEUGNISSE						
04	GEWEBE AUS BAUMWOLLE	343	1024	342	546	1646	571
06	LEDER	-	4	2	-	16	7
	ZUSAMMEN	343	1028	344	546	1662	578
IICB	ENDERZEUGNISSE						
01	STRICKWAREN SEIDE CHEMIEFASERN	2526	14424	4860	4360	24226	8476
02	STRICKWAREN WOLLE U AND TIERH	4373	39791	13519	5198	49406	17018
03	STRICKWAREN AUS BAUMWOLLE	5237	20951	7017	12810	52749	18770
04	SONST KLEIDUNG SEIDE CHEMIEFAS	3366	14220	4780	7753	30574	10824
05	SONST KLEIDUNG WOLLE AND TIERH	11	88	31	11	89	32
06	SONST KLEIDUNG AUS BAUMWOLLE	18861	57499	19334	38626	113115	39950
07	SONST KLEIDUNG FLACHS HANF USW	174	877	292	992	3186	1139
08	HUETE	41	359	119	69	486	164
09	SONSTIGE SPINNSTOFFWAREN	58	248	84	152	410	145

SPEZIALHANDEL NACH LAENDERN

NR. DER SYSTEMATIK	WARENBENENNUNG	JULI/DEZEMBER 1984			JANUAR/DEZEMBER 1984		
		DT=100 KG	1000 DM	1000 \$	DT=100 KG	1000 DM	1000 \$
NOCH	M A C A U	EINFUHR					
12	ANDERE LEDERWAREN	119	653	220	186	984	346
13	PAPIERWAREN	5	3	-	5	3	-
14	BUECHER KARTEN NOTEN BILDER	-	28	9	-	95	33
15	HOLZWAREN	33	18	6	33	18	6
18	STEINZEUG PORZELLAN U AE WAREN	370	175	59	574	279	99
23	WAREN A KUPFER U KUPFERLEGIER	1	9	3	1	9	3
25	SONST WAREN A UNEDLEN METALLEN	-	-	-	1	4	1
41	ELEKTROTECHNISCHE ERZEUGNISSE	554	2377	800	903	3918	1373
42	UHREN	10	52	18	17	199	72
43	FEINMECHAN U OPTISCHE ERZEUGN	357	2124	710	640	3404	1186
45	WAREN AUS KUNSTSTOFFEN	10	26	9	17	56	18
50	KOSMETISCHE ERZEUGNISSE	-	-	-	1	2	-
53	KINDERSPIELZEUG CHRISTBAUMSCHM	7473	12792	4295	11613	20033	6975
69	SONSTIGE ENDERZEUGNISSE	29	209	70	43	346	121
	ZUSAMMEN	43608	166923	56235	84005	303591	106751
	FERTIGWAREN IICA-IICB	43951	167951	56579	84551	305253	107329
	GEWERBL. WIRTSCHAFT IIA-IICB	43952	167955	56580	84553	305265	107333
III	AUSSERDEM						
01	RUECKWAREN	-	-	-	-	1	-
	INSGESAMT	43968	167969	56585	84723	305336	107358
	DARUNTER						
	PASSIVE VEREDELUNG	9	22	7	9	22	7
	A U S F U H R						
IIB	HALBWAREN						
03	GESPINSTE A ZELLW SYNTH FASER	-	-	-	1	2	1
05	GESPINSTE AUS BAUMWOLLE	37	108	36	37	108	36
12	SONST MINERALISCHE BAUSTOFFE	66	56	18	66	56	18
27	RUECKST D ERDOEL U TEERDESTILL	-	-	-	16	7	3
35	SONSTIGE CHEMISCHE HALBWAREN	-	1	-	-	1	-
	ZUSAMMEN	103	165	54	120	174	58
IICA	VORERZEUGNISSE						
01	GEWEBE A SEIDE REYON SYNTH FAD	-	-	-	-	1	1
04	GEWEBE AUS BAUMWOLLE	-	1	-	1	3	1
09	FURNIERE SPERRHOLZ U DGL	783	95	33	783	95	33
11	GLAS	168	19	6	168	19	6
12	KUNSTSTOFFE	6	6	2	6	8	3
13	TEERFARBSTOFFE	19	103	34	29	160	56
16	SPRENGSTOFFE SCHIESSBED ZUENDW	55	114	37	55	114	37
17	SONST CHEMISCHE VORERZEUGNISSE	-	-	-	35	10	4
	ZUSAMMEN	1031	338	112	1077	410	141
IICB	ENDERZEUGNISSE						
02	STRICKWAREN WOLLE U AND TIERH	6	83	27	6	83	27
06	SONST KLEIDUNG AUS BAUMWOLLE	2	16	6	2	16	6
08	HUETE	2	6	2	2	6	2
13	PAPIERWAREN	-	-	-	1	1	-
14	BUECHER KARTEN NOTEN BILDER	-	-	-	11	3	1
19	GLASWAREN	1	3	1	1	3	1
25	SONST WAREN A UNEDLEN METALLEN	1	5	2	1	5	2
26	WERKZEUGMASCHINEN WALZWERKSANL	-	-	-	2	15	6
27	TEXTIL LEDERINDUSTRIEMASCHINEN	-	-	-	-	3	1
31	PUMPEN DRUCKLUFTMASCHINEN	2	14	5	2	14	5
32	FOERDERMITTEL	253	1010	353	253	1010	353
36	SONSTIGE MASCHINEN	23	51	18	23	51	18
41	ELEKTROTECHNISCHE ERZEUGNISSE	140	263	90	430	887	321
42	UHREN	-	-	-	-	1	1
43	FEINMECHAN U OPTISCHE ERZEUGN	-	-	-	-	6	2
45	WAREN AUS KUNSTSTOFFEN	262	184	64	263	188	65
49	PHARMAZEUTISCHE ERZEUGNISSE	8	49	16	13	137	47
51	SONSTIGE CHEMISCHE ERZEUGNISSE	101	28	9	101	28	9
69	SONSTIGE ENDERZEUGNISSE	106	281	91	106	291	94
	ZUSAMMEN	907	1993	684	1217	2748	961
	FERTIGWAREN IICA-IICB	1938	2331	796	2294	3158	1102
	GEWERBL. WIRTSCHAFT IIA-IICB	2041	2496	850	2414	3332	1160
III	AUSSERDEM						
01	RUECKWAREN	5	24	8	13	39	14
02	ERSATZLIEFERUNGEN	3	7	2	49	221	83
	INSGESAMT	2049	2527	860	2476	3592	1257
	DARUNTER						
	EIGENVEREDELUNG	6	6	2	6	6	2
	PASSIVE VEREDELUNG	36	106	35	36	106	35
	A U S T R A L I E N						
	E I N F U H R						
IA	LEBENDE TIERE						
01	PFERDE	5	5	2	5	5	2
	ST	1	-	-	1	-	-
04	SONSTIGE LEBENDE TIERE	-	3	1	-	5	2
	ZUSAMMEN	5	8	3	5	10	4
IB	NAHRUNGSMITTEL TIER URSPR						
01	MILCH	-	-	-	7	2	-
03	KAESE	691	452	158	3345	2051	749

SPEZIALHANDEL NACH LAENDERN

NR. DER SYSTEMATIK	WARENBENENNUNG	JULI/DEZEMBER 1984			JANUAR/DEZEMBER 1984		
		DT=100 KG	1000 DM	1000 \$	DT=100 KG	1000 DM	1000 \$
NOCH	A U S T R A L I E N	EINFUHR					
04	FLEISCH UND FLEISCHWAREN	12783	13116	4373	25672	22029	7697
05	DAERME	2224	6060	2025	3971	10488	3670
06	FISCHE UND FISCHZUBEREITUNGEN	902	1107	361	1795	2284	792
10	HONIG	4858	1151	388	8181	1899	668
	ZUSAMMEN	21458	21886	7305	42971	38753	13576
IC	NAHRUNGSMITTEL PFL URSPR						
03	GERSTE	121915	7199	2437	504152	25608	9259
04	HAFER	-	-	-	106891	4719	1795
06	HIRSE UND SONSTIGES GETREIDE	3096	278	91	6081	519	179
10	NICHTOELHALTIGE SAEMEREIEN	2027	119	38	80108	4688	1705
12	HUELSENFR ZUR VIEHFUETTERUNG	1894	140	49	4804	341	124
13	GRUEN UND RAUHFUTTER	-	-	-	27550	1418	537
16	GEMUESE SONST KUECHENGEWAECHSE	8339	775	272	67030	6170	2268
17	OBST AUSSER SUEDFRUECHTEN	16362	2682	929	22518	3808	1341
18	SUEDFRUECHTE	99547	26225	8759	139352	37152	12812
19	GEMUESE OBSTKONSERV FRUCHTSAFT	24364	4277	1435	25134	4944	1681
22	GEWUERZE	-	-	-	15	9	3
24	OELFRUECHTE ZUR ERNAEHRUNG	5529	1166	398	12784	2785	995
25	PFLANZL OELE U FETTE Z ERNAEHR	1215	596	200	2980	1017	360
31	SONST PFLANZL NAHRUNGSMITTEL	2660	1048	357	10871	4117	1492
32	LEB PFLANZEN ZIERGAERT ERZEUGN	658	1009	335	1006	1604	554
	ZUSAMMEN	287606	45514	15300	1011276	98899	35105
ID	GENUSSMITTEL						
01	HOPFEN	-	1	1	-	1	1
02	KAFFEE	11	11	4	11	11	4
04	ROHTABAK	2	4	1	2	4	1
05	TABAKERZEUGNISSE	-	-	-	-	1	-
06	BIER	-	1	-	-	1	-
07	BRANNTWEIN	13	5	2	13	6	2
08	WEIN	345	156	51	594	223	74
	ZUSAMMEN	371	178	59	620	247	82
	ERNAEHRUNGSWIRTSCHAFT IA-ID	309440	67586	22667	1054872	137909	48767
IIA	ROHSTOFFE						
02	ZELLWOLLE SYNTHET FASERN U ABF	467	54	18	659	77	26
03	WOLLE AND TIERHAARE REISSWOLLE	180416	198376	66214	296819	322486	112160
04	BAUMWOLLE REISSBAUMWOLLE ABF	470	183	62	6404	2755	1013
07	FELLE ZU PELZWERK ROH	631	11191	3821	813	13876	4805
08	ANDERE FELLE UND HAUTE	13550	6491	2179	33298	14229	5027
14	ROHGUMMEN SCHELLACK BALSAME	42	7	2	387	45	16
15	OELFRUECHTE FUER TECHN OELE	-	-	-	453	52	19
16	STEINKOEHLE EINSCHL PRESSKOEHLE	4441986	63771	21476	6955654	101002	35412
17	BRAUNKOEHLE EINSCHL PRESSKOEHLE	4	5	1	4	5	1
19	EISENERZE	31376723	214757	71858	57177805	383688	134247
21	MANGANERZE	12199	436	148	28092	957	339
22	KUPFERERZE UND KIESABBRAENDE	180	76	25	15720	4165	1552
23	BLEIERZE	-	-	-	168272	17267	6405
24	ZINKERZE	380947	20946	7052	790903	44136	15679
26	NICKELERZE	40594	50848	16980	93339	109251	38735
28	SONSTIGE ERZE UND METALLASCHEN	259769	14513	4867	594700	31980	11391
29	BAUKIT KRYOLITH	7742787	63698	21427	14718688	121574	42825
32	SONSTIGE STEINE UND ERDEN	17781	696	227	42452	1518	537
34	SONST ROHSTOFFE F CHEM ERZEUGN	3833	3166	1062	6791	5632	1968
37	EDELST SCHMUCKST PERLEN ROH	153	406	138	157	981	353
38	SONST ROHSTOFFE AUCH ABFAELLE	577	1260	425	1041	2201	770
	ZUSAMMEN	44473109	650880	217982	80932151	1177877	413280
IIIB	HALBWAREN						
02	REYON SYNTHET FAEDEN AUCH GEZW	-	-	-	-	2	1
03	GESPINSTE A ZELLW SYNTH FASER	-	-	-	-	1	-
04	GESPINSTE WOLLE U AND TIERHAAR	-	1	-	43	33	12
07	BAU UND NUTZHOLZ SCHNITTHOLZ	2563	283	98	4708	598	217
09	KAUTSCHUK BEARBEITET	-	1	-	-	1	-
10	GLASMASSE ROHGLAS	-	33	13	-	70	26
12	SONST MINERALISCHE BAUSTOFFE	-	24	7	-	37	12
14	ALTEISEN SCHROTT	2590	618	208	3814	879	303
17	ALUMINIUM ROH AUCH LEGIERUNGEN	77285	31938	10763	86429	35566	12088
18	KUPFER ROH AUCH LEGIERUNGEN	3514	1336	450	47675	18850	7026
19	NICKEL ROH AUCH LEGIERUNGEN	24470	34972	11639	59643	80108	28280
20	BLEI ROH AUCH LEGIERUNGEN	44873	9472	3152	82940	18258	6446
21	ZINN ROH AUCH LEGIERUNGEN	50	185	61	213	386	138
22	ZINK ROH AUCH LEGIERUNGEN	170	35	12	170	35	12
23	SONST UNEDLE METALLE ROH	187	707	245	302	779	273
24	FETTSAEUREN PARAFFIN VASELIN	1835	977	320	2051	1186	397
25	SONST TECHNISCHE FETTE U OELE	38458	5211	1770	95696	12478	4468
26	KOKS	4169	186	64	4457	197	68
28	KRAFTSTOFFE SCHMIEROELE ERDGAS	51	86	29	52	90	30
35	SONSTIGE CHEMISCHE HALBWAREN	1150806	62048	20788	2147979	115485	40569
37	GOLD FUER GEWERBLICHE ZWECKE	1	3341	1103	1	3671	1222
38	SONSTIGE HALBWAREN	15	697	234	20	1636	592
	ZUSAMMEN	1351039	152151	50956	2536193	290316	102180
IICA	VORERZEUGNISSE						
01	GEWEBE A SEIDE REYON SYNTH FAD	-	-	-	-	5	2
03	GEWEBE A WOLLE U AND TIERHAAR	1	13	5	1	15	5
04	GEWEBE AUS BAUMWOLLE	3	6	1	3	7	1
05	GEWEBE AUS FLACHS HANF JUTE	-	1	-	5	19	6
06	LEDER	47	307	99	48	316	102
07	FELLE ZU PELZWERK BEARBEITET	48	1294	427	49	1299	429
08	PAPIER UND PAPPE	209	21	7	312	52	18
09	FURNIERE SPERRHOLZ U DGL	16	31	9	232	245	89

SPEZIALHANDEL NACH LAENDERN

NR. DER SYSTEMATIK	WARENBENENNUNG	JULI/DEZEMBER 1984			JANUAR/DEZEMBER 1984		
		DT*100 KG	1000 DM	1000 \$	DT*100 KG	1000 DM	1000 \$
NOCH	A U S T R A L I E N						
	EINFUHR						
10	STEINZEUG TON PORZELLANERZEUGN	1	20	6	1	41	14
12	KUNSTSTOFFE	58	62	20	174	136	45
13	TEERFARBSTOFFE	2	5	1	4	10	2
14	SONST FARBSTOFFE FARBEN LACKE	1	1	-	5	4	1
15	DEXTRINE GELATINE UND LEIME	4	8	2	4	8	2
16	SPRENGSTOFFE SCHIESSBED ZUENDW	257	347	117	1336	1193	434
17	SONST CHEMISCHE VORERZEUGNISSE	4257	100054	33820	12619	283798	101526
19	STAHLROEHREN	-	-	-	74	56	21
20	STAB UND FORMEISEN	102	28	9	167	60	20
21	BLECH AUS EISEN	8	6	2	1639	195	72
22	DRAHT AUS EISEN	2	2	1	154	46	17
25	STANGEN BLECHE USW KUPFER	50	224	75	134	357	124
26	STANGEN BLECHE USW ALUMINIUM	-	1	-	-	1	-
27	STANGEN BLECHE USW AND UNEDL M	-	6	2	1	36	13
30	EDELST SCHMUCKST PERLEN BEARB	-	1150	382	-	2349	832
31	SONSTIGE VORERZEUGNISSE	8	15	6	10	20	8
	ZUSAMMEN	5074	103602	34991	16972	290268	103783
IICB	ENDERZEUGNISSE						
01	STRICKWAREN SEIDE CHEMIEFASERN	1	8	3	5	33	12
02	STRICKWAREN WOLLE U AND TIERH	-	1	-	1	12	4
03	STRICKWAREN AUS BAUMWOLLE	-	-	-	-	3	2
04	SONST KLEIDUNG SEIDE CHEMIEFAS	1	8	3	1	11	4
05	SONST KLEIDUNG WOLLE AND TIERH	-	1	-	-	3	1
06	SONST KLEIDUNG AUS BAUMWOLLE	1	11	4	6	82	30
07	SONST KLEIDUNG FLACHS HANF USW	-	-	-	-	9	4
08	HUETE	-	9	3	1	13	4
09	SONSTIGE SPINNSTOFFWAREN	2	3	1	2	4	1
10	PELZWAREN	39	137	47	62	195	69
11	SCHUHE AUS LEDER	-	1	-	-	3	1
12	ANDERE LEDERWAREN	6	62	19	14	119	41
13	PAPIERWAREN	21	21	6	26	30	8
14	BUECHER KARTEN NOTEN BILDER	75	944	309	121	1760	609
15	HOLZWAREN	1	9	4	9	31	13
16	KAUTSCHUKWAREN	70	137	47	162	343	123
17	STEINWAREN	-	1	-	3	18	6
18	STEINZEUG PORZELLAN U AE WAREN	8	30	10	13	68	24
19	GLASWAREN	5	31	11	9	50	17
20	MESSERSCHMIEDEWAREN	-	-	-	18	231	86
21	WERKZEUGE LANDWIRTSCH GERAETE	41	97	34	51	146	51
22	SONSTIGE EISENWAREN	129	200	67	237	406	142
23	WAREN A KUPFER U KUPFERLEGIER	6	50	17	12	95	33
24	EDELMETALLW VERGOLD VERSILB W	-	13	3	-	75	26
25	SONST WAREN A UNEDLEN METALLEN	39	172	54	105	342	116
26	WERKZEUGMASCHINEN WALZWERKSANL	25	123	42	67	229	80
27	TEXTIL LEDERINDUSTRIEMASCHINEN	7	27	9	9	41	14
28	LANDMASCHINEN U ACKERSCHLEPPER	10	23	7	27	62	20
30	KRAFTMASCHINEN	2	57	19	21	456	164
31	PUMPEN DRUCKLUFTMASCHINEN	57	538	178	715	3272	1169
32	FOERDERMITTEL	7	57	19	20	143	49
33	PAPIER UND DRUCKMASCHINEN	9	50	16	9	60	20
34	BUEROMASCHINEN	57	2720	911	87	4277	1485
35	NAHRUNGSMITTELINDUSTRIEMASCHIN	117	590	201	356	1310	464
36	SONSTIGE MASCHINEN	416	2225	724	1074	4598	1595
41	ELEKTROTECHNISCHE ERZEUGNISSE	553	5349	1808	1864	11394	4035
42	UHREN	-	59	19	-	98	34
43	FEINMECHAN U OPTISCHE ERZEUGN	74	2001	664	147	3727	1301
44	WACHSWAREN UND SEIFEN	-	1	-	-	1	-
45	WAREN AUS KUNSTSTOFFEN	306	248	80	403	443	154
46	SPIELFILME BEL FILME PLATTEN	-	37	12	-	83	29
49	PHARMAZEUTISCHE ERZEUGNISSE	1	413	137	11	1059	374
50	KOSMETISCHE ERZEUGNISSE	8	6	2	8	7	2
51	SONSTIGE CHEMISCHE ERZEUGNISSE	3	106	35	8	108	36
52	MUSIKINSTRUMENTE	1	31	10	1	31	10
53	KINDERSPIELZEUG CHRISTBAUMSCHM	3	22	6	12	66	22
56	LUFTFAHRZEUGE	4	436	144	7	658	226
57	KRAFTFAHRZEUGE	6637	13476	4431	14672	29015	10143
59	SONSTIGE FAHRZEUGE	133	492	159	213	499	162
69	SONSTIGE ENDERZEUGNISSE	642	844	277	988	1561	542
	ZUSAMMEN	9517	31877	10552	21577	67280	23557
	FERTIGWAREN IICA-IICB	14591	135479	45543	38549	357548	127340
	GEWERBL. WIRTSCHAFT IIA-IICB	45838739	938510	314481	83506893	1825741	642800
III	AUSSERDEM						
01	RUECKWAREN	4215	23143	7604	8773	35869	12313
02	ERSATZLIEFERUNGEN	1	87	29	10	114	39
	INSGESAMT	46152395	1029326	344781	84570548	1999633	703919
	DARUNTER						
	EIGENVEREDELUNG	68957	27254	9193	115412	37458	12951
	LOHNVEREDELUNG	14903	8426	2801	17512	12111	4149
	PASSIVE VEREDELUNG	6263	12874	4228	13790	27938	9765
	A U S F U H R						
IB	NAHRUNGSMITTEL TIER URSPR						
03	KAESE	11651	9087	3053	22588	16887	5946
04	FLEISCH UND FLEISCHWAREN	155	189	64	445	479	173
06	FISCHE UND FISCHZUBEREITUNGEN	3899	3410	1143	6964	5650	1973
09	EIER EIWEISS EIGELB	-	12	4	-	23	8
10	HONIG	2	2	-	4	4	1
	ZUSAMMEN	15707	12700	4264	30001	23043	8101

SPEZIALHANDEL NACH LAENDERN

NR. DER SYSTEMATIK	WARENBENENNUNG	JULI/DEZEMBER 1984			JANUAR/DEZEMBER 1984		
		DT=100 KG	1000 DM	1000 \$	DT=100 KG	1000 DM	1000 \$
NOCH AUSTRALIEN AUSFUHR							
IC	NAHUNGSMITTEL PFL URSPR						
10	NICHTOELHALTIGE SAEMERIEIEN	5	39	11	6	88	29
11	HUELSENFRUECHTE ZUR ERNAEHRUNG	-	-	-	2	2	1
13	GRUEN UND RAUHFUTTER	5	2	-	5	2	-
16	GEMUESE SONST KUECHENGEWAECHSE	1018	1123	374	1750	1844	641
17	OBST AUSSER SUEDFRUECHTEN	162	281	92	922	857	308
18	SUEDFRUECHTE	-	1	-	-	1	-
19	GEMUESE OBSTKONSERV FRUCHTSAFT	3264	1410	463	4851	2102	716
21	KAKAOERZEUGNISSE	3611	3781	1258	6332	6505	2266
22	GEWUERZE	136	203	66	232	541	189
23	ZUCKER	2622	353	116	3937	567	195
24	OELFRUECHTE ZUR ERNAEHRUNG	362	60	20	1266	229	83
25	PFLANZL OELE U FETTE Z ERNAEHR	4512	5155	1744	7805	9473	3343
26	MARGARINE U AEHNL SPEISEFETTE	11288	3190	1062	27178	7002	2474
31	SONST PFLANZL NAHRUNGSMITTEL	13706	8169	2747	20694	12646	4410
32	LEB PFLANZEN ZIERGAERT ERZEUGN	6	22	9	182	49	18
	ZUSAMMEN	40697	23789	7962	75162	41908	14673
ID	GENUSSMITTEL						
01	HOPFEN	10	11	4	193	230	81
02	KAFFEE	3113	6515	2197	5491	12570	4437
03	TEE	164	259	85	172	273	90
05	TABAKERZEUGNISSE	31	83	28	48	137	47
06	BIER	2961	550	185	4940	883	311
07	BRANNTWEIN	346	260	88	649	494	174
08	WEIN	15435	7244	2468	23968	11415	4003
	ZUSAMMEN	22060	14922	5055	35461	26002	9143
	ERNAEHRUNGSWIRTSCHAFT 1A-ID	78464	51411	17281	140624	90953	31917
IIA	ROHSTOFFE						
02	ZELLWOLLE SYNTHET FASERN U ABF	7009	2864	957	12206	4908	1715
03	WOLLE AND TIERHAARE REISSWOLLE	50	64	23	67	74	26
06	ABF V GESPINSTWAREN LUMPEN	47	173	59	68	275	95
08	ANDERE FELLE UND HAUTE	-	-	-	3	12	4
09	BETTFEDERN	2	26	9	42	111	40
13	KAUTSCHUK GUTTAPERCHA BALATA	1605	239	79	1735	274	92
14	ROHGUMMEN SCHELLACK BALSAME	27	34	12	80	76	28
15	OELFRUECHTE FUER TECHN OELE	30	22	8	43	31	11
30	SPEISE UND INDUSTRIESALZ	1474	47	16	2769	94	33
32	SONSTIGE STEINE UND ERDEN	5144	791	270	9327	1260	441
34	SONST ROHSTOFFE F CHEM ERZEUGN	2179	1214	408	3399	2181	767
37	EDELST SCHMUCKST PERLEN ROH	-	41	13	-	106	36
38	SONST ROHSTOFFE AUCH ABFAELLE	26742	865	289	51876	1714	605
	ZUSAMMEN	44309	6380	2143	81615	11116	3893
IIB	HALBWAREN						
01	ROHSEIDE UND SEIDENGESPINSTE	-	16	5	1	45	14
02	REYON SYNTHET FAEDEN AUCH GEZW	3609	7025	2359	8628	14498	5130
03	GESPINSTE A ZELLW SYNTH FASER	1654	3052	1018	2920	5896	2072
04	GESPINSTE WOLLE U AND TIERHAAR	444	701	234	542	951	324
05	GESPINSTE AUS BAUMWOLLE	218	1034	350	465	2066	727
07	BAU UND NUTZHOZL SCHNITTHOZL	2	5	2	30	9	4
08	HOLZMASSE ZELLSTOFF	888	195	66	1809	390	138
09	KAUTSCHUK BEARBEITET	2744	2408	810	6107	5577	1979
10	GLASMASSE ROHGLAS	3968	1230	415	5860	1845	641
11	ZEMENT	-	-	-	2895	126	46
12	SONST MINERALISCHE BAUSTOFFE	11435	2558	860	18782	4185	1456
15	FERROLEGIERUNGEN	3041	746	250	5560	1344	475
16	EISENHALBZEUG	47895	4084	1412	50665	4406	1532
17	ALUMINIUM ROH AUCH LEGIERUNGEN	703	359	121	1720	901	324
18	KUPFER ROH AUCH LEGIERUNGEN	3390	1586	527	4656	2298	795
19	NICKEL ROH AUCH LEGIERUNGEN	34	139	48	100	408	148
20	BLEI ROH AUCH LEGIERUNGEN	2	6	2	2	6	2
21	ZINN ROH AUCH LEGIERUNGEN	-	4	2	-	4	2
22	ZINK ROH AUCH LEGIERUNGEN	-	-	-	-	5	2
23	SONST UNEDLE METALLE ROH	5	54	17	11	95	31
24	FETTSAEUREN PARAFFIN VASELIN	5882	1903	639	10671	3798	1332
25	SONST TECHNISCHE FETTE U OELE	1933	501	168	4007	1120	396
27	RUECKST D ERDOEL U TEERDESTILL	116	33	11	166	46	16
28	KRAFTSTOFFE SCHMIEROLE ERDGAS	14000	3482	1154	26430	6573	2304
29	TEER U TEERDESTILL ERZEUGNISSE	330	90	28	560	163	52
30	AUFBEREITETE KALIDUENGEMITTEL	2025	197	68	4252	391	139
33	STICKSTOFF A N G DUENGEMITTEL	15689	1412	468	45934	2986	1052
35	SONSTIGE CHEMISCHE HALBWAREN	1015921	21924	7369	1374907	35583	12429
38	SONSTIGE HALBWAREN	2026	313	102	4090	623	218
	ZUSAMMEN	1137954	55057	18505	1581770	96338	33780
IICA	VORERZEUGNISSE						
01	GEWEBE A SEIDE REYON SYNTH FAD	2935	10892	3651	6170	22112	7799
02	GEWEBE A ZELLWOLLE SYNTH FASER	1509	4632	1551	3107	9799	3473
03	GEWEBE A WOLLE U AND TIERHAAR	344	1878	626	577	2970	1029
04	GEWEBE AUS BAUMWOLLE	2525	9867	3298	4425	18158	6359
05	GEWEBE AUS FLACHS HANF JUTE	691	1600	534	1461	3206	1123
06	LEDER	838	3094	1033	1638	5555	1944
07	FELLE ZU PELZWERK BEARBEITET	3	110	36	6	296	106
08	PAPIER UND PAPPE	197524	59226	19870	363576	98626	34402
09	FURNIERE SPERRHOZL U DGL	3285	1408	481	5326	2492	886
10	STEINZEUG TON PORZELLANERZEUGN	10503	4020	1356	19012	6352	2211
11	GLAS	44218	7170	2390	80774	13989	4908
12	KUNSTSTOFFE	95370	60658	20351	175856	108845	38166
13	TEERFARBSTOFFE	7616	16572	5572	16223	36912	13102
14	SONST FARBSTOFFE FARBEN LACKE	29477	12482	4158	56257	21621	7540
15	DEXTRINE GELATINE UND LEIME	5157	2683	901	7552	4132	1438

SFEZIALHANDEL NACH LAENDERN

NR. DER SYSTEMATIK	WARENBENENNUNG	JULI/DEZEMBER 1984			JANUAR/DEZEMBER 1984		
		DT*100 KG	1000 DM	1000 \$	DT*100 KG	1000 DM	1000 \$
NOCH	A U S T R A L I E N						
	AUSFUHR						
16	SPRENGSTOFFE SCHIESSBED ZUENDW	63	186	63	304	1089	399
17	SONST CHEMISCHE VORERZEUGNISSE	146190	89011	29874	288714	150486	52484
18	GUSSROEHREN	-	-	-	50	6	3
19	STAHLROEHREN	5316	1414	471	11659	2927	1030
20	STAB UND FORMEISEN	28099	6001	2016	48470	10418	3653
21	BLECH AUS EISEN	20597	8316	2797	51973	18115	6444
22	DRAHT AUS EISEN	2272	581	194	3333	832	289
23	EISENBAHNOBERBAUMATERIAL	14	13	5	48	35	13
24	SCHMIEDEB GUSS SCHMIEDESTUECKE	555	2449	822	1461	5728	2026
25	STANGEN BLECHE USW KUPFER	3420	3231	1072	8719	6476	2265
26	STANGEN BLECHE USW ALUMINIUM	749	1058	345	1397	1809	623
27	STANGEN BLECHE USW AND UNEDL M	2186	3853	1282	3779	6056	2097
28	STANGEN BLECHE USW EDELMETALLE	92	1497	507	120	2706	952
30	EDELST SCHMUCKST PERLEN BEARB	-	518	178	-	1879	680
31	SONSTIGE VORERZEUGNISSE	1604	1033	346	3005	1972	690
	ZUSAMMEN	613152	315453	105780	1164992	565599	198134
IICB	ENDERZEUGNISSE						
01	STRICKWAREN SEIDE CHEMIEFASERN	85	1542	516	161	2619	911
02	STRICKWAREN WOLLE U AND TIERH	32	916	303	38	1089	366
03	STRICKWAREN AUS BAUMWOLLE	28	416	141	62	1119	401
04	SONST KLEIDUNG SEIDE CHEMIEFAS	133	1623	540	313	3343	1183
05	SONST KLEIDUNG WOLLE AND TIERH	105	1914	637	128	2446	833
06	SONST KLEIDUNG AUS BAUMWOLLE	94	1479	500	195	3241	1155
07	SONST KLEIDUNG FLACHS HANF USW	58	609	204	121	1094	379
08	HUETE	7	172	58	18	351	125
09	SONSTIGE SPINNSTOFFWAREN	5471	9794	3295	10148	18149	6383
10	PELZWAREN	3	39	12	4	157	56
11	SCHUHE AUS LEDER	307	2386	810	716	5459	1951
12	ANDERE LEDERWAREN	182	1647	553	298	2683	930
13	PAPIERWAREN	8171	8425	2834	15401	15745	5541
14	BUECHER KARTEN NOTEN BILDER	6974	12109	4034	10389	19374	6716
15	HOLZWAREN	12321	6842	2302	24007	13261	4669
16	KAUTSCHUKWAREN	20321	19843	6624	33354	34518	12040
17	STEINWAREN	1378	1105	370	2817	2022	706
18	STEINZEUG PORZELLAN U AE WAREN	4400	5796	1959	8477	10856	3830
19	GLASWAREN	7495	8872	2987	14931	16203	5696
20	MESSERSCHMIEDEWAREN	1017	4822	1614	1954	9182	3221
21	WERKZEUGE LANDWIRTSCH GERAETE	4475	14152	4746	8169	24192	8462
22	SONSTIGE EISENWAREN	51629	50244	16843	91776	99213	34964
23	WAREN A KUPFER U KUPFERLEGIER	1050	2291	771	2436	5254	1873
24	EDELMETALLW VERGOLD VERSILB W	119	8858	2973	236	18539	6566
25	SONST WAREN A UNEDLEN METALLEN	18627	25769	8627	35574	48207	16932
26	WERKZEUGMASCHINEN WALZWERKSANL	19158	52521	17536	29902	85089	29568
27	TEXTIL LEDERINDUSTRIEMASCHINEN	8618	36162	12116	15544	61830	21631
28	LANDMASCHINEN U ACKERSCHLEPPER	68878	84362	28301	130789	157065	55085
30	KRAFTMASCHINEN	6072	18442	6127	10297	35588	12467
31	PUMPEN DRUCKLUFTMASCHINEN	20237	42185	14158	37550	81054	28509
32	FOERDERMITTEL	11922	19136	6433	21772	35111	12336
33	PAPIER UND DRUCKMASCHINEN	14816	66816	22407	110463	110463	38561
34	BUEROMASCHINEN	4669	49383	16559	6808	78331	27201
35	NAHRUNGSMITTELINDUSTRIEMASCHIN	3955	20111	6785	6915	32755	11446
36	SONSTIGE MASCHINEN	76205	172972	57929	128455	300442	105151
41	ELEKTROTECHNISCHE ERZEUGNISSE	76174	265451	88977	143276	487022	170777
42	UHREN	536	4396	1475	1103	7970	2803
43	FEINMECHAN U OPTISCHE ERZEUGN	6038	72157	24206	10365	124468	43603
44	WACHSWAREN UND SEIFEN	2527	2441	828	4171	3863	1353
45	WAREN AUS KUNSTSTOFFEN	26421	46294	15577	49038	78269	27371
46	SPIELFILME BEL FILME PLATTEN	2	187	61	5	355	124
47	PHOTOCHEMISCHE ERZEUGNISSE	8995	14966	5016	15298	26840	9398
48	BLEISTIFTE U CHEM BUEROBEDARF	18203	10675	3573	36841	21418	7526
49	PHARMAZEUTISCHE ERZEUGNISSE	8216	59109	19885	17247	122260	43241
50	KOSMETISCHE ERZEUGNISSE	1685	3313	1113	5468	6365	2251
51	SONSTIGE CHEMISCHE ERZEUGNISSE	71801	35354	11864	140362	66011	23145
52	MUSIKINSTRUMENTE	378	2887	966	792	5541	1951
53	KINDERSPIELZEUG CHRISTBAUMSCHM	2548	4451	1505	4416	7836	2745
55	WASSERFAHRZEUGE	78	256	86	169	494	175
56	LUFTFAHRZEUGE	100	5272	1730	116	5609	1854
57	KRAFTFAHRZEUGE	155002	345243	115080	264371	569980	198351
58	FAHRRADER	231	222	73	634	800	287
59	SONSTIGE FAHRZEUGE	7599	4850	1635	11845	7869	2761
69	SONSTIGE ENDERZEUGNISSE	6293	22393	7602	11279	38847	13714
	ZUSAMMEN	771839	1653672	553856	1390646	2917858	1021274
	FERTIGWAREN IICA-IICB	1384991	1969125	659636	2555638	3483457	1219408
	GEWERBL. WIRTSCHAFT IIA-IICB	2567254	2030562	680284	4219023	3590911	1257081
III	AUSSERDEM						
01	RUECKWAREN	360	2222	747	764	3022	1041
02	ERSATZLIEFERUNGEN	569	2874	967	2101	6559	2335
	INSGESAMT	2646647	2087069	699279	4362512	3691445	1292374
	DARUNTER						
	EIGENVEREDELUNG	167523	275656	91891	293790	455998	158704
	LOHNVEREDELUNG	988	3758	1255	1411	6144	2146
	PASSIVE VEREDELUNG	-	54	17	262	596	213

SPEZIALHANDEL NACH LAENDERN

NR. DER SYSTEMATIK	WARENBENENNUNG	JULI/DEZEMBER 1984			JANUAR/DEZEMBER 1984		
		DT*100 KG	1000 DM	1000 \$	DT*100 KG	1000 DM	1000 \$
P A P U A - N E U G U I							
E I N F U H R							
IB	NAHUNGSMITTEL TIER URSPR						
06	FISCHE UND FISCHZUBEREITUNGEN	186	510	171	186	510	171
10	HONIG	120	57	19	120	57	19
	ZUSAMMEN	306	567	190	306	567	190
IC	NAHUNGSMITTEL PFL URSPR						
17	OBST AUSSER SUEDFRUECHTEN	-	-	-	59	10	4
18	SUEDFRUECHTE	-	-	-	2	2	1
19	GEMUESE OBSTKONSERV FRUCHTSAFT	-	-	-	43	14	5
20	KAKAO ROH	92959	65416	21795	111542	75925	25678
22	GEWUERZE	279	706	233	379	971	331
24	OELEFRUECHTE ZUR ERNAEHRUNG	114940	26331	8852	191015	40561	14030
25	PFLANZL OELE U FETTE Z ERNAEHR	173742	37206	12584	321864	62427	21952
27	OELEKUCHEN	16627	690	226	29692	1341	474
31	SONST PFLANZL NAHRUNGSMITTEL	-	-	-	162	78	30
	ZUSAMMEN	398547	130349	43690	654758	181329	62505
ID	GENUSSMITTEL						
02	KAFFEE	70650	60821	20265	118304	100233	34740
03	TEE	430	421	139	537	508	170
	ZUSAMMEN	71080	61242	20404	118841	100741	34910
	ERNAEHRUNGSWIRTSCHAFT IA-ID	469933	192158	64284	773905	282637	97605
IIA	ROHSTOFFE						
13	KAUTSCHUK GUTTAPERCHA BALATA	1280	325	106	1440	373	124
22	KUPFERERZE UND KIESABBRAENDE	936482	158100	53251	1912453	324967	113846
38	SONST ROHSTOFFE AUCH ABFAELLE	141	165	56	148	168	57
	ZUSAMMEN	937903	158590	53413	1914041	325508	114027
IIB	HALBWAREN						
24	FETTSAEUREN PARAFFIN VASELIN	-	-	-	25	26	9
25	SONST TECHNISCHE FETTE U OELE	18800	6880	2242	18800	6880	2242
37	GOLD FUER GEWERBLICHE ZWECKE	14	27878	9190	14	27951	9218
	ZUSAMMEN	18814	34758	11432	18839	34857	11469
IICA	VORERZEUGNISSE						
21	BLECH AUS EISEN	39	5	2	39	5	2
	ZUSAMMEN	39	5	2	39	5	2
IICB	ENDERZEUGNISSE						
12	ANDERE LEDERWAREN	-	5	1	-	6	1
14	BUECHER KARTEN NOTEN BILDER	-	106	36	1	138	48
15	HOLZWAREN	16	102	34	16	102	34
19	GLASWAREN	2	1	-	2	1	-
69	SONSTIGE ENDERZEUGNISSE	5	15	5	5	18	6
	ZUSAMMEN	23	229	76	24	265	89
	FERTIGWAREN IICA-IICB	62	234	78	63	270	91
	GEWERBL. WIRTSCHAFT IIA-IICB	956779	193582	64923	1932943	360635	125587
III	AUSSERDEM						
01	RUECKWAREN	25	30	9	25	51	16
	INSGESAMT	1426737	385770	129216	2706873	643323	223208
	DARUNTER						
	EIGENVEREDELUNG	7136	4551	1508	10583	6456	2210
	LOHNVEREDELUNG	295	367	121	295	367	121
	PASSIVE VEREDELUNG	1	1	-	1	1	-
A U S F U H R							
IB	NAHUNGSMITTEL TIER URSPR						
01	MILCH	2868	206	69	3399	247	84
04	FLEISCH UND FLEISCHWAREN	-	1	-	-	1	-
06	FISCHE UND FISCHZUBEREITUNGEN	1	2	1	20	29	10
	ZUSAMMEN	2869	209	70	3419	277	94
IC	NAHUNGSMITTEL PFL URSPR						
16	GEMUESE SONST KUECHENGEWAECHSE	5	4	1	5	4	1
19	GEMUESE OBSTKONSERV FRUCHTSAFT	20	7	1	30	10	1
21	KAKAOERZEUGNISSE	-	-	-	2	1	-
22	GEWUERZE	14	15	5	14	15	5
23	ZUCKER	2010	136	46	2890	195	67
31	SONST PFLANZL NAHRUNGSMITTEL	51	24	6	89	38	9
	ZUSAMMEN	2100	186	59	3030	263	83
ID	GENUSSMITTEL						
07	BRANNTWEIN	5	5	3	7	7	4
08	WEIN	81	52	18	99	62	23
	ZUSAMMEN	86	57	21	106	69	27
	ERNAEHRUNGSWIRTSCHAFT IA-ID	5055	452	150	6555	609	204
IIA	ROHSTOFFE						
06	ABF V GESPINSTWAREN LUMPEN	1	1	-	1	1	-
30	SPEISE UND INDUSTRIESALZ	24704	553	190	53042	1284	459
32	SONSTIGE STEINE UND ERDEN	1000	36	12	1000	36	12
	ZUSAMMEN	25705	590	202	54043	1321	471
IIB	HALBWAREN						
02	REYON SYNTHET FAEDEN AUCH GEZW	1	2	1	1	2	1
03	GESPINSTE A ZELLW SYNTH FASER	-	-	-	-	1	-

SPEZIALHANDEL NACH LAENDERN

NR. DER SYSTEMATIK	WARENBENENNUNG	JULI/DEZEMBER 1984			JANUAR/DEZEMBER 1984		
		DT*100 KG	1000 DM	1000 \$	DT*100 KG	1000 DM	1000 \$
NOCH	P A P U A - N E U G U I	AUSFUHR					
05	GESPINSTE AUS BAUMWOLLE	-	2	-	-	3	-
09	KAUTSCHUK BEARBEITET	22	17	6	31	27	10
12	SONST MINERALISCHE BAUSTOFFE	-	-	-	234	2	1
23	SONST UNEDLE METALLE ROH	-	2	-	-	2	-
33	STICKSTOFF A N G DUENGEMITTEL	21020	810	272	49790	1810	641
35	SONSTIGE CHEMISCHE HALBWAREN	3551	279	93	7707	602	212
37	GOLD FUER GEWERBLICHE ZWECKE	-	-	-	-	143	53
	ZUSAMMEN	24594	1112	372	57763	2592	918
IICA	VORERZEUGNISSE						
01	GEWEBE A SEIDE REYON SYNTH FAD	2	12	3	3	15	4
02	GEWEBE A ZELLWOLLE SYNTH FASER	3	8	2	6	16	6
04	GEWEBE AUS BAUMWOLLE	-	-	-	1	5	2
05	GEWEBE AUS FLACHS HANF JUTE	-	1	-	-	1	-
09	FURNIERE SPERRHOLZ U DGL	16	2	1	63	11	4
10	STEINZEUG TON PORZELLANERZEUGN	264	41	14	697	139	51
11	GLAS	412	86	29	446	91	31
12	KUNSTSTOFFE	377	131	44	439	183	63
14	SONST FARBSTOFFE FARBEN LACKE	101	51	18	318	127	48
15	DEXTRINE GELATINE UND LEIME	28	4	1	63	12	5
16	SPRENGSTOFFE SCHIESSBED ZUENDW	-	-	-	12	8	3
17	SONST CHEMISCHE VORERZEUGNISSE	23743	5530	1840	43043	11674	4109
19	STAHLROEHRN	-	-	-	-	1	-
22	DRAHT AUS EISEN	20	5	2	61	12	4
24	SCHMIEDEB GUSS SCHMIEDESTUECKE	7	7	2	11	10	3
28	STANGEN BLECHE USW EDELMETALLE	-	-	-	-	275	104
31	SONSTIGE VORERZEUGNISSE	-	-	-	8	9	4
	ZUSAMMEN	24973	5878	1956	45171	12589	4441
IICB	ENDERZEUGNISSE						
01	STRICKWAREN SEIDE CHEMIEFASERN	-	17	5	-	24	6
03	STRICKWAREN AUS BAUMWOLLE	1	6	2	1	15	6
04	SONST KLEIDUNG SEIDE CHEMIEFAS	-	-	-	-	7	3
06	SONST KLEIDUNG AUS BAUMWOLLE	-	3	1	-	4	1
07	SONST KLEIDUNG FLACHS HANF USW	32	68	23	55	113	39
09	SONSTIGE SPINNSTOFFWAREN	7	32	10	20	100	36
11	SCHUHE AUS LEDER	41	141	48	61	260	93
12	ANDERE LEDERWAREN	45	119	38	52	139	45
13	PAPIERWAREN	85	69	24	155	135	49
14	BUECHER KARTEN NOTEN BILDER	8	40	13	12	62	22
15	HOLZWAREN	169	152	48	171	158	50
16	KAUTSCHUKWAREN	39	134	44	53	185	63
18	STEINZEUG PORZELLAN U AE WAREN	3	18	5	9	38	11
19	GLASWAREN	2	6	2	12	30	9
20	MESSERSCHMIEDEWAREN	46	159	57	111	328	118
21	WERKZEUGE LANDWIRTSCH GERAETE	391	525	173	741	938	329
22	SONSTIGE EISENWAREN	851	227	75	2165	549	192
24	EDELMETALLW VERGOLD VERSILB W	-	5	2	-	189	72
25	SONST WAREN A UNEDLEN METALLEN	35	41	13	75	72	23
26	WERKZEUGMASCHINEN WALZWERKSANL	141	439	151	232	850	308
27	TEXTIL LEDERINDUSTRIEMASCHINEN	1	6	2	5	23	8
28	LANDMASCHINEN U ACKERSCHLEPPER	77	230	76	263	630	223
30	KRAFTMASCHINEN	2	23	8	51	154	55
31	PUMPEN DRUCKLUFTMASCHINEN	88	438	143	126	522	175
32	FOERDERMITTEL	15	27	9	54	73	27
33	PAPIER UND DRUCKMASCHINEN	-	7	2	88	20	6
34	BUEROMASCHINEN	1	15	5	14	128	47
35	NAHRUNGSMITTELINDUSTRIEMASCHIN	231	939	313	301	1173	400
36	SONSTIGE MASCHINEN	469	1706	570	722	2832	988
41	ELEKTROTECHNISCHE ERZEUGNISSE	113	758	252	130	889	299
42	UHREN	-	1	-	-	3	1
43	FEINMECHAN U OPTISCHE ERZEUGN	18	389	132	29	485	167
44	WACHSWAREN UND SEIFEN	-	-	-	1	1	-
45	WAREN AUS KUNSTSTOFFEN	182	130	43	218	216	75
47	PHOTOCHEMISCHE ERZEUGNISSE	1	2	1	1	2	1
48	BLEISTIFTE U CHEM BUEROBEDARF	-	1	-	1	4	1
49	PHARMAZEUTISCHE ERZEUGNISSE	464	975	317	574	1633	555
50	KOSMETISCHE ERZEUGNISSE	-	-	-	2	2	-
51	SONSTIGE CHEMISCHE ERZEUGNISSE	43	287	100	153	362	127
53	KINDERSPIELZEUG CHRISTBAUMSCHM	4	6	2	4	6	2
56	LUFTFAHRZEUGE	3	1007	337	3	1007	337
57	KRAFTFAHRZEUGE	124	415	136	168	620	208
59	SONSTIGE FAHRZEUGE	2	2	1	6	7	3
69	SONSTIGE ENDERZEUGNISSE	45	95	32	118	176	60
	ZUSAMMEN	3779	9660	3215	6957	15164	5240
	FERTIGWAREN IICA-IICB	28752	15538	5171	52128	27753	9681
	GEWERBL. WIRTSCHAFT IIA-IICB	79051	17240	5745	163934	31666	11070
III	AUSSERDEM						
01	RUECKWAREN	-	26	9	-	26	9
02	ERSATZLIEFERUNGEN	161	28	10	163	33	12
	INSGESAMT	84267	17746	5914	170652	32334	11295
	DARUNTER						
	EIGENVEREDELUNG	180	560	189	221	720	247
	LOHNVEREDELUNG	690	57	19	1378	115	40

SPEZIALHANDEL NACH LAENDERN

NR. DER SYSTEMATIK	WARENBENENNUNG	JULI/DEZEMBER 1984			JANUAR/DEZEMBER 1984		
		DT=100 KG	1000 DM	1000 \$	DT=100 KG	1000 DM	1000 \$
A U S T R O Z E A N							
E I N F U H R							
IC	NAHRUNGSMITTEL PFL URSPR						
06	HIRSE UND SONSTIGES GETREIDE	5	1	-	5	1	-
	ZUSAMMEN	5	1	-	5	1	-
	ERNAHRUNGSWIRTSCHAFT IA-ID	5	1	-	5	1	-
IICA	VORERZEUGNISSE						
09	FURNIERE SPERRHOLZ U DGL	100	66	23	100	66	23
17	SONST CHEMISCHE VORERZEUGNISSE	-	-	-	150	206	78
	ZUSAMMEN	100	66	23	250	272	101
IICB	ENDERZEUGNISSE						
14	BUECHER KARTEN NOTEN BILDER	-	-	-	-	2	-
15	HOLZWAREN	-	-	-	1	1	-
36	SONSTIGE MASCHINEN	-	5	2	-	5	2
43	FEINMECHAN U OPTISCHE ERZEUGN	-	-	-	-	1	-
	ZUSAMMEN	-	5	2	1	9	2
	FERTIGWAREN IICA-IICB	100	71	25	251	281	103
	GEWERBL. WIRTSCHAFT IIA-IICB	100	71	25	251	281	103
III	AUSSERDEM						
01	RUECKWAREN	-	-	-	-	1	-
	INSGESAMT	105	72	25	256	283	103
A U S F U H R							
IC	NAHRUNGSMITTEL PFL URSPR						
23	ZUCKER	-	-	-	250	20	7
	ZUSAMMEN	-	-	-	250	20	7
	ERNAHRUNGSWIRTSCHAFT IA-ID	-	-	-	250	20	7
IIB	HALBWAREN						
12	SONST MINERALISCHE BAUSTOFFE	-	-	-	4	3	1
35	SONSTIGE CHEMISCHE HALBWAREN	-	-	-	6	12	5
	ZUSAMMEN	-	-	-	10	15	6
IICA	VORERZEUGNISSE						
01	GEWEBE A SEIDE REYON SYNTH FAD	-	-	-	1	9	3
12	KUNSTSTOFFE	-	-	-	30	45	16
14	SONST FARBSTOFFE FARBEN LACKE	19	10	3	19	10	3
17	SONST CHEMISCHE VORERZEUGNISSE	122	53	18	122	54	18
	ZUSAMMEN	141	63	21	172	118	40
IICB	ENDERZEUGNISSE						
01	STRICKWAREN SEIDE CHEMIEFASERN	-	-	-	-	15	6
03	STRICKWAREN AUS BAUMWOLLE	1	8	2	1	8	2
04	SONST KLEIDUNG SEIDE CHEMIEFAS	-	2	1	-	2	1
06	SONST KLEIDUNG AUS BAUMWOLLE	-	2	1	-	2	1
09	SONSTIGE SPINNSTOFFWAREN	-	2	-	1	15	4
11	SCHUHE AUS LEDER	2	15	4	8	66	22
12	ANDERE LEDERWAREN	4	9	3	4	11	4
13	PAPIERWAREN	-	-	-	-	13	5
14	BUECHER KARTEN NOTEN BILDER	-	-	-	-	1	-
16	KAUTSCHUKWAREN	16	37	13	19	44	15
18	STEINZEUG PORZELLAN U AE WAREN	18	47	16	20	64	21
19	GLASWAREN	1	8	1	1	14	3
20	MESSERSCHMIEDEWAREN	31	99	31	33	123	40
21	WERKZEUGE LANDWIRTSCH GERAETE	-	-	-	2	4	1
22	SONSTIGE EISENWAREN	1	5	1	2	11	2
23	WAREN A KUPFER U KUPFERLEGIER	-	-	-	-	1	-
24	EDELMETALLW VERGOLD VERSILB W	-	5	1	-	11	3
25	SONST WAREN A UNEDLEN METALLEN	-	1	-	1	4	-
26	WERKZEUGMASCHINEN WALZWERKSANL	-	1	-	-	1	-
27	TEXTIL LEDERINDUSTRIEMASCHINEN	-	5	1	4	21	7
31	PUMPEN DRUCKLUFTMASCHINEN	-	-	-	-	6	2
32	FOERDERMITTEL	-	1	-	-	1	-
33	PAPIER UND DRUCKMASCHINEN	-	1	-	-	1	-
35	NAHRUNGSMITTELINDUSTRIEMASCHIN	-	1	-	-	1	-
36	SONSTIGE MASCHINEN	298	431	151	315	461	163
41	ELEKTROTECHNISCHE ERZEUGNISSE	5	58	17	7	82	25
42	UHREN	-	5	1	-	10	3
43	FEINMECHAN U OPTISCHE ERZEUGN	5	417	137	5	665	228
45	WAREN AUS KUNSTSTOFFEN	34	23	8	40	50	18
51	SONSTIGE CHEMISCHE ERZEUGNISSE	5	5	2	5	5	2
52	MUSIKINSTRUMENTE	-	1	-	-	2	-
53	KINDERSPIELZEUG CHRISTBAUMSCHM	-	1	-	3	5	2
57	KRAFTFAHRZEUGE	8	36	13	22	114	43
69	SONSTIGE ENDERZEUGNISSE	9	74	25	19	157	55
	ZUSAMMEN	438	1300	429	512	1991	678
	FERTIGWAREN IICA-IICB	579	1363	450	684	2109	718
	GEWERBL. WIRTSCHAFT IIA-IICB	579	1363	450	694	2124	724
	INSGESAMT	579	1363	450	944	2144	731
	DARUNTER						
	EIGENVEREDELUNG	-	-	-	14	74	28
	LOHNVEREDELUNG	-	139	45	-	141	46

SPEZIALHANDEL NACH LAENDERN

NR. DER SYSTEMATIK	WARENBENENNUNG	JULI/DEZEMBER 1984			JANUAR/DEZEMBER 1984		
		DT=100 KG	1000 DM	1000 \$	DT=100 KG	1000 DM	1000 \$
N A U R U							
E I N F U H R							
IICA	VORERZEUGNISSE						
17	SONST CHEMISCHE VORERZEUGNISSE	7201	317	106	7201	317	106
	ZUSAMMEN	7201	317	106	7201	317	106
	FERTIGWAREN IICA-IICB	7201	317	106	7201	317	106
	GEWERBL. WIRTSCHAFT IIA-IICB	7201	317	106	7201	317	106
	INSGESAMT	7201	317	106	7201	317	106
A U S F U H R							
IICB	ENDERZEUGNISSE						
16	KAUTSCHUKWAREN	1	3	1	1	3	1
36	SONSTIGE MASCHINEN	3	40	14	3	40	14
41	ELEKTROTECHNISCHE ERZEUGNISSE	-	-	-	-	1	1
45	WAREN AUS KUNSTSTOFFEN	-	-	-	1	4	2
57	KRAFTFAHRZEUGE	-	3	1	-	3	1
	ZUSAMMEN	4	46	16	5	51	19
	FERTIGWAREN IICA-IICB	4	46	16	5	51	19
	GEWERBL. WIRTSCHAFT IIA-IICB	4	46	16	5	51	19
	INSGESAMT	4	46	16	5	51	19
N E U S E E L A N D							
E I N F U H R							
IB	NAHRUNGSMITTEL TIER URSPR						
01	MILCH	971	152	53	2081	335	120
02	BUTTER	2	2	1	2	2	1
03	KAESE	7990	4906	1582	48388	22027	7800
04	FLEISCH UND FLEISCHWAREN	54574	34428	11520	113016	69465	24569
05	DAERME	5564	15024	5063	9343	26035	9174
06	FISCHE UND FISCHZUBEREITUNGEN	506	428	146	1449	1098	396
10	HONIG	1203	452	152	2298	913	321
11	FISCHMEHL UND DGL	280	49	17	280	49	17
	ZUSAMMEN	71090	55441	18534	176857	119924	42398
IC	NAHRUNGSMITTEL PFL URSPR						
03	GERSTE	55194	2741	949	230436	12200	4319
05	MAIS	-	-	-	10	12	5
10	NICHTOELHALTIGE SAEMEREIEN	1816	964	322	3310	1698	588
11	HUELSENFRUECHTE ZUR ERNAEHRUNG	27	3	1	526	72	27
12	HUELSENFR ZUR VIEHFUETTERUNG	2816	245	83	4708	419	145
16	GEMUESE SONST KUECHENGEMUESE	-	-	-	4235	433	158
17	OBST AUSSER SUEDFRUECHTEN	182826	29372	10231	370565	57103	20403
18	SUEDFRUECHTE	83382	49948	16820	99799	64465	22111
19	GEMUESE OBSTKONSERV FRUCHTSAFT	12342	5307	1770	24723	10990	3864
21	KAKAOERZEUGNISSE	-	-	-	-	1	-
24	OELFRUECHTE ZUR ERNAEHRUNG	104	61	21	114	74	25
31	SONST PFLANZL NAHRUNGSMITTEL	1086	436	145	1222	517	175
32	LEB PFLANZEN ZIERGAERT ERZEUGN	5	24	7	33	106	37
	ZUSAMMEN	339598	89101	30349	739681	148090	51857
ID	GENUSSMITTEL						
08	WEIN	110	62	20	216	129	44
	ZUSAMMEN	110	62	20	216	129	44
	ERNAEHRUNGSWIRTSCHAFT IA-ID	410798	144604	48903	916754	268143	94299
IIA	ROHSTOFFE						
03	WOLLE AND TIERHAARE REISSWOLLE	44039	37036	12409	121444	97805	34920
07	FELLE ZU PELZWERK ROH	188	1612	536	370	3479	1229
08	ANDERE FELLE UND HAEUTE	1759	2263	756	2286	2835	972
15	OELFRUECHTE FUER TECHN OLE	716	97	32	716	97	32
28	SONSTIGE ERZE UND METALLASCHEN	143	291	97	143	291	97
32	SONSTIGE STEINE UND ERDEN	231	32	12	241	33	12
34	SONST ROHSTOFFE F CHEM ERZEUGN	-	-	-	126	53	19
38	SONST ROHSTOFFE AUCH ABFAELLE	181	182	63	183	433	158
	ZUSAMMEN	47257	41513	13905	125509	105026	37439
IIB	HALBWAREN						
04	GESPINSTE WOLLE U AND TIERHAAR	47	94	31	60	124	42
08	HOLZMASSE ZELLSTOFF	24651	2838	966	30411	3387	1164
14	ALTEISEN SCHROTT	39	2	1	79	4	3
18	KUPFER ROH AUCH LEGIERUNGEN	354	106	36	1369	437	158
24	FETTSAEUREN PARAFFIN VASELIN	201	203	66	201	203	66
25	SONST TECHNISCHE FETTE U OLE	3886	536	180	40661	5089	1885
35	SONSTIGE CHEMISCHE HALBWAREN	12989	6055	2020	20219	9629	3354
37	GOLD FUER GEWERBLICHE ZWECKE	-	-	-	-	5	2
38	SONSTIGE HALBWAREN	3	377	128	14	1426	515
	ZUSAMMEN	42170	10211	3428	93014	20304	7189
IICA	VORERZEUGNISSE						
02	GEWEBE A ZELLWOLLE SYNTH FASER	4	11	4	4	11	4
03	GEWEBE A WOLLE U AND TIERHAAR	11	15	5	145	202	72
06	LEDER	8	54	19	176	485	178
07	FELLE ZU PELZWERK BEARBEITET	260	846	280	357	1206	413
08	PAPIER UND PAPPE	-	-	-	5	5	2
09	FURNIERE SPERRHOLZ U DGL	-	-	-	2984	375	136
10	STEINZEUG TON PORZELLANERZEUGN	-	1	-	-	1	-

SPEZIALHANDEL NACH LAENDERN

NR. DER SYSTEMATIK		WARENBENENNUNG	JULI/DEZEMBER 1984			JANUAR/DEZEMBER 1984		
			DT*100 KG	1000 DM	1000 \$	DT*100 KG	1000 DM	1000 \$
NOCH	NEUSEELAND	EINFUHR						
	12	KUNSTSTOFFE	7	3	2	20	15	6
	14	SONST FARBSTOFFE FARBEN LACKE	-	1	-	-	1	-
	17	SONST CHEMISCHE VORERZEUGNISSE	241846	11351	3837	409321	18533	6476
	27	STANGEN BLECHE USW AND UNEDL M	-	-	-	-	8	3
	30	EDELST SCHMUCKST PERLEN BEARB	-	-	-	-	1	-
		ZUSAMMEN	242136	12282	4147	413012	20843	7290
IICB		ENDERZEUGNISSE						
	01	STRICKWAREN SEIDE CHEMIEFASERN	2	12	4	2	17	5
	03	STRICKWAREN AUS BAUMWOLLE	-	1	-	-	1	-
	04	SONST KLEIDUNG SEIDE CHEMIEFAS	-	-	-	-	1	-
	08	HUETE	2	5	2	4	21	8
	10	PELZWAREN	17	78	25	62	243	84
	12	ANDERE LEDERWAREN	3	18	6	5	31	11
	13	PAPIERWAREN	2	8	2	12	23	7
	14	BUECHER KARTEN NOTEN BILDER	20	79	26	64	176	65
	15	HOLZWAREN	1	2	-	2	7	2
	16	KAUTSCHUKWAREN	6	37	13	22	82	30
	18	STEINZEUG PORZELLAN U AE WAREN	4	2	1	4	5	2
	19	GLASWAREN	1	1	-	1	1	-
	20	MESSERSCHMIEDEWAREN	26	112	38	27	117	40
	21	WERKZEUGE LANDWIRTSCH GERAETE	-	6	2	-	9	3
	22	SONSTIGE EISENWAREN	5	29	10	6	36	12
	24	EDELMETALLW VERGOLD VERSILB W	-	36	12	-	104	36
	25	SONST WAREN A UNEDLEN METALLEN	2	9	3	4	29	10
	26	WERKZEUGMASCHINEN WALZWERKSANL	-	-	-	9	46	17
	27	TEXTIL LEDERINDUSTRIEMASCHINEN	19	61	19	97	223	78
	28	LANDMASCHINEN U ACKERSCHLEPPER	20	57	19	22	88	30
	30	KRAFTMASCHINEN	-	-	-	-	1	-
	31	PUMPEN DRUCKLUFTMASCHINEN	1	5	2	6	49	19
	33	PAPIER UND DRUCKMASCHINEN	6	31	11	6	31	11
	34	BUEROMASCHINEN	-	45	15	-	54	18
	35	NAHRUNGSMITTELINDUSTRIEMASCHIN	-	3	1	-	3	1
	36	SONSTIGE MASCHINEN	27	62	20	74	263	91
	41	ELEKTROTECHNISCHE ERZEUGNISSE	12	288	96	71	816	290
	43	FEINMECHAN U OPTISCHE ERZEUGN	6	310	102	24	729	257
	44	WACHSWAREN UND SEIFEN	2	3	1	2	3	1
	45	WAREN AUS KUNSTSTOFFEN	44	103	35	98	199	70
	47	PHOTOCHEMISCHE ERZEUGNISSE	59	125	43	59	125	43
	49	PHARMAZEUTISCHE ERZEUGNISSE	-	2	1	-	5	2
	50	KOSMETISCHE ERZEUGNISSE	4	2	1	4	4	2
	51	SONSTIGE CHEMISCHE ERZEUGNISSE	-	5	2	11	10	4
	52	MUSIKINSTRUMENTE	-	1	-	-	1	-
	53	KINDERSPIELZEUG CHRISTBAUMSCHM	18	47	15	18	47	15
	55	WASSERFAHRZEUGE	-	-	-	4	25	10
	56	LUFTFAHRZEUGE	-	-	-	-	22	8
	57	KRAFTFAHRZEUGE	487	399	131	975	690	313
	59	SONSTIGE FAHRZEUGE	80	7	2	80	7	2
	69	SONSTIGE ENDERZEUGNISSE	2	38	13	6	123	43
		ZUSAMMEN	878	2029	673	1781	4667	1640
		FERTIGWAREN IICA-IICB	243014	14311	4820	414793	25510	8930
		GEWERBL. WIRTSCHAFT IIA-IICB	332441	66035	22153	633316	150840	53558
III		AUSSERDEM						
	01	RUECKWAREN	1000	3492	1187	1267	33725	12363
	02	ERSATZLIEFERUNGEN	1	24	8	1	24	8
		INSGESAMT	744240	214155	72251	1551338	452732	160228
		DARUNTER						
		EIGENVEREDELUNG	43909	2907	975	65599	9011	3231
		LOHNVEREDELUNG	115	239	77	1173	790	280
		PASSIVE VEREDELUNG	-	-	-	-	1	-
		AUSFUHR						
IB		NAHRUNGSMITTEL TIER URSPR						
	03	KAESE	793	697	236	1405	1286	458
	04	FLEISCH UND FLEISCHWAREN	39	49	17	43	56	19
	06	FISCHE UND FISCHZUBEREITUNGEN	81	52	18	133	86	31
	09	EIER EIWEISS EIGELB	-	-	-	-	1	-
		ZUSAMMEN	913	798	271	1581	1429	508
IC		NAHRUNGSMITTEL PFL URSPR						
	02	ROGGEN	2	2	1	2	2	1
	08	MJELLEREIERZEUGNISSE	178	31	11	593	108	39
	10	NICHTOELHALTIGE SAEMEREIEN	-	25	9	-	80	19
	11	HUELSENFRUECHTE ZUR ERNAEHRUNG	38	7	2	38	7	2
	15	ANDERE HACKFRUECHTE	1	1	-	1	1	-
	16	GEMJESE SONST KUECHENGEWAECHSE	23	31	11	30	38	14
	17	OBST AUSSER SUEDFRUECHTEN	12	15	5	17	22	8
	19	GEMJESE OBSTKONSERV FRUCHTSAFT	459	162	56	518	187	65
	21	KAKAOERZEUGNISSE	17	16	5	26	22	8
	22	GEWUERZE	35	26	9	45	32	11
	23	ZUCKER	-	-	-	2	4	1
	24	OELFRUECHTE ZUR ERNAEHRUNG	-	-	-	6	1	-
	25	PFLANZL OELE U FATTE Z ERNAEHR	1801	397	137	9802	1643	605
	31	SONST PFLANZL NAHRUNGSMITTEL	745	425	147	1374	737	264
	32	LEB PFLANZEN ZIERGAERT ERZEUGN	-	5	2	-	5	2
		ZUSAMMEN	3311	1143	395	12454	2859	1039
ID		GENUSSMITTEL						
	02	KAFFEE	486	604	202	869	1017	356
	03	TEE	-	-	-	9	15	6

SPEZIALHANDEL NACH LAENDERN

NR. DER SYSTEMATIK	WARENBENENNUNG	JULI/DEZEMBER 1984			JANUAR/DEZEMBER 1984		
		DT*100 KG	1000 DM	1000 \$	DT*100 KG	1000 DM	1000 \$
NOCH	NEUSEELAND						
	AUSFUHR						
06	BIER	2487	390	130	2834	447	151
07	BRANNTWEIN	30	30	11	30	30	11
08	WEIN	3621	1861	626	6786	3613	1273
	ZUSAMMEN	6624	2885	969	10528	5122	1797
	ERNAERHUNGSWIRTSCHAFT IA-ID	10848	4826	1635	24563	9410	3344
11A	ROHSTOFFE						
02	ZELLWOLLE SYNTHET FASERN U ABF	1235	622	208	1879	817	281
03	WOLLE AND TIERHAARE REISSWOLLE	-	1	-	-	1	-
06	ABF V GESPINSTWAREN LUMPEN	1	10	2	4	22	7
08	ANDERE FELLE UND HAEUTE	-	1	-	-	1	-
11	BAU UND NUTZHOLZ RUNDHOLZ	-	-	-	3	1	1
13	KAUTSCHUK GUTTAPERCHA BALATA	10	1	-	30	5	1
14	ROHGUMMEN SCHELLACK BALSAME	2	4	1	3	6	2
32	SONSTIGE STEINE UND ERDEN	3626	469	162	4770	590	206
34	SONST ROHSTOFFE F CHEM ERZEUGN	1087	216	72	4748	537	193
37	EDELST SCHMUCKST PERLEN ROH	-	2	1	-	2	1
	ZUSAMMEN	5961	1326	446	11437	1982	692
11B	HALBWAREN						
02	REYON SYNTHET FAEDEN AUCH GEZW	1807	2619	872	2715	3856	1336
03	GESPINSTE A ZELLW SYNTH FASER	614	934	319	672	1187	410
04	GESPINSTE WOLLE U AND TIERHAAR	3	11	4	6	24	9
05	GESPINSTE AUS BAUMWOLLE	46	185	64	76	320	114
06	GESPINSTE A FLACHS HANF JUTE	-	-	-	-	1	-
06	HOLZMASSE ZELLSTOFF	71	14	4	81	16	5
09	KAUTSCHUK BEARBEITET	532	400	137	1073	735	262
10	GLASMASSE ROHGLAS	54	52	18	56	56	19
12	SONST MINERALISCHE BAUSTOFFE	10	29	9	1179	276	98
15	FERROLEGIERUNGEN	180	34	11	837	144	52
17	ALUMINIUM ROH AUCH LEGIERUNGEN	10	11	4	19	21	7
18	KUPFER ROH AUCH LEGIERUNGEN	99	134	45	223	290	103
19	NICKEL ROH AUCH LEGIERUNGEN	-	-	-	-	1	-
22	ZINK ROH AUCH LEGIERUNGEN	950	334	114	1130	403	139
23	SONST UNEDLE METALLE ROH	10	26	8	22	72	25
24	FETTSAEUREN PARAFFIN VASELIN	1692	518	174	3588	1087	385
25	SONST TECHNISCHE FETTE U OELE	686	194	66	2666	719	259
27	RUECKST D ERDOEL U TEERDESTILL	-	-	-	2	3	1
28	KRAFTSTOFFE SCHMIEROLE ERDGAS	904	364	121	2812	866	304
29	TEER U TEERDESTILL ERZEUGNISSE	34	5	2	54	13	5
30	AUFBEREITETE KALIDUENGEMITTEL	3276	295	104	6370	556	202
33	STICKSTOFF A N G DUENGEMITTEL	29266	1608	538	105755	4626	1650
35	SONSTIGE CHEMISCHE HALBWAREN	22933	2856	961	51538	5625	1989
36	SONSTIGE HALBWAREN	358	45	14	378	57	20
	ZUSAMMEN	63535	10668	3589	181252	20954	7395
11CA	VORERZEUGNISSE						
01	GEWEBE A SEIDE REYON SYNTH FAD	3926	8710	2909	6919	15830	5539
02	GEWEBE A ZELLWOLLE SYNTH FASER	680	2177	741	926	3185	1106
03	GEWEBE A WOLLE U AND TIERHAAR	56	353	118	134	818	288
04	GEWEBE AUS BAUMWOLLE	479	1726	587	717	2792	979
05	GEWEBE AUS FLACHS HANF JUTE	423	598	202	685	1031	364
06	LEDER	32	126	44	119	308	112
07	FELLE ZU PELZWERK BEARBEITET	-	-	-	-	5	2
08	PAPIER UND PAPPE	44340	10677	3556	74052	17378	6025
09	FURNIERE SPERRHOLZ U DGL	781	521	174	1275	920	321
10	STEINZEUG TON PORZELLANERZEUGN	1250	290	96	1697	474	162
11	GLAS	8410	1622	546	11385	2490	864
12	KUNSTSTOFFE	34753	20086	6756	68342	38721	13655
13	TEERFARBSTOFFE	2628	7427	2500	4854	13806	4854
14	SONST FARBSTOFFE FARBEN LACKE	7543	2930	987	12755	4817	1688
15	DEXTRINE GELATINE UND LEIME	1379	448	149	2378	728	252
16	SPRENGSTOFFE SCHIESSBED ZUENDW	11	36	11	24	108	37
17	SONST CHEMISCHE VORERZEUGNISSE	63302	16493	5540	115282	32290	11386
18	GUSSROEHREN	-	-	-	-	1	-
19	STAHLROEHREN	1056	239	81	2971	5607	1993
20	STAB UND FORMEISEN	5908	1522	513	10246	2589	911
21	BLECH AUS EISEN	1207	206	67	3663	1287	456
22	DRAHT AUS EISEN	4011	836	277	7053	1496	519
23	EISENBAHNOBERBAUMATERIAL	125	26	9	125	26	9
25	STANGEN BLECHE USW KUPFER	587	445	149	717	567	194
26	STANGEN BLECHE USW ALUMINIUM	16	28	9	124	107	37
27	STANGEN BLECHE USW AND UNEDL M	124	198	68	714	642	228
28	STANGEN BLECHE USW EDELMETALLE	1	85	29	5	200	72
30	EDELST SCHMUCKST PERLEN BEARB	-	188	64	-	631	226
31	SONSTIGE VORERZEUGNISSE	343	169	57	609	287	101
	ZUSAMMEN	183371	78162	26239	327771	149141	52380
11CB	ENDERZEUGNISSE						
01	STRICKWAREN SEIDE CHEMIEFASERN	3	106	33	21	329	113
02	STRICKWAREN WOLLE U AND TIERH	-	19	5	-	27	7
03	STRICKWAREN AUS BAUMWOLLE	3	42	14	5	94	33
04	SONST KLEIDUNG SEIDE CHEMIEFAS	16	102	33	25	236	82
05	SONST KLEIDUNG WOLLE AND TIERH	12	175	59	14	255	91
06	SONST KLEIDUNG AUS BAUMWOLLE	34	178	57	52	281	93
07	SONST KLEIDUNG FLACHS HANF USW	3	43	14	4	70	23
08	HUETE	2	17	6	3	40	13
09	SONSTIGE SPINNSTOFFWAREN	1227	1903	637	1658	2735	946
10	PELZWAREN	-	2	-	-	27	9
11	SCHUHE AUS LEDER	78	690	228	124	1128	389
12	ANDERE LEDERWAREN	5	75	26	7	112	38
13	PAPIERWAREN	2689	2418	805	4929	4015	1394
14	BUECHER KARTEN NOTEN BILDER	750	1309	443	1417	2734	964

SPEZIALHANDEL NACH LAENDERN

NR. DER SYSTEMATIK	WARENBENENNUNG	JULI/DEZEMBER 1984			JANUAR/DEZEMBER 1984		
		DT*100 KG	1000 DM	1000 \$	DT*100 KG	1000 DM	1000 \$
NOCH	NEUSEELAND	AUSFUHR					
15	HOLZWAREN	169	321	109	286	742	265
16	KAUTSCHUKWAREN	2084	2754	936	3632	4766	1676
17	STEINWAREN	205	209	69	315	328	113
18	STEINZEUG PORZELLAN U AE WAREN	943	1553	523	1701	3009	1056
19	GLASWAREN	972	1225	416	2105	2668	949
20	MESSERSCHMIEDEWAREN	163	812	277	304	1607	572
21	WERKZEUGE LANDWIRTSCH GERAETE	1063	2620	893	1659	4533	1594
22	SONSTIGE EISENWAREN	3629	4113	1371	6647	7845	2755
23	WAREN A KUPFER U KUPFERLEGIER	227	401	131	575	845	297
24	EDELMETALLW VERGOLD VERSILB W	2	420	144	5	706	251
25	SONST WAREN A UNEDLEN METALLEN	1279	1839	614	1907	3143	1092
26	WERKZEUGMASCHINEN WALZWERKSANL	2915	9332	3106	5087	16910	5911
27	TEXTIL LEDERINDUSTRIEMASCHINEN	2259	9202	3061	4723	17249	6049
28	LANDMASCHINEN U ACKERSCHLEPPER	18584	24029	8103	28250	35810	12459
30	KRAFTMASCHINEN	357	833	280	520	1219	422
31	PUMPEN DRUCKLUFTMASCHINEN	3220	9154	3081	5630	15723	5535
32	FOERDERMITTEL	1445	1758	577	2060	2942	1016
33	PAPIER UND DRUCKMASCHINEN	3519	14228	4779	6937	27059	9535
34	BUEROMASCHINEN	123	1968	648	334	4302	1501
35	NAHRUNGSMITTELINDUSTRIEMASCHIN	1080	6223	2074	1654	8936	3087
36	SONSTIGE MASCHINEN	8589	20943	7005	19220	48700	17425
41	ELEKTROTECHNISCHE ERZEUGNISSE	6663	25107	8374	10356	43436	15157
42	UHREN	91	422	142	148	784	274
43	FEINMECHAN U OPTISCHE ERZEUGN	966	14637	4928	1616	22963	8011
44	WACHSWAREN UND SEIFEN	98	85	29	193	167	59
45	WAREN AUS KUNSTSTOFFEN	3658	6843	2308	7244	11495	4013
46	SPIELFILME BEL FILME PLATTEN	-	26	8	-	204	71
47	PHOTOCHEMISCHE ERZEUGNISSE	3090	5468	1824	4467	7841	2700
48	BLEISTIFTE U CHEM BUEROBEDARF	4278	1787	595	8441	3429	1205
49	PHARMAZEUTISCHE ERZEUGNISSE	2363	15742	5297	4136	27616	9691
50	KOSMETISCHE ERZEUGNISSE	55	155	50	130	272	93
51	SONSTIGE CHEMISCHE ERZEUGNISSE	40502	17680	5940	77183	36378	12833
52	MUSIKINSTRUMENTE	46	359	123	67	544	194
53	KINDERSPIELZEUG CHRISTBAUMSCHM	155	413	141	340	745	266
55	WASSERFAHRZEUGE	-	-	-	-	3	1
56	LUFTFAHRZEUGE	23	606	200	23	608	201
57	KRAFTFAHRZEUGE	14568	32030	10649	25483	56246	19649
58	FAHRRADER	44	38	13	80	73	25
59	SONSTIGE FAHRZEUGE	853	671	229	7232	6719	2466
69	SONSTIGE ENDERZEUGNISSE	705	6566	2173	2349	9192	3135
	ZUSAMMEN	135807	249651	83580	251298	449840	157801
	FERTIGWAREN IICA-IICB	319178	327813	109819	579069	598981	210181
	GEWERBL. WIRTSCHAFT IIA-IICB	388674	339807	113854	771758	621917	218268
III	AUSSERDEM						
01	RUECKWAREN	85	112	36	85	118	38
02	ERSATZLIEFERUNGEN	172	872	293	274	1146	395
	INSGESAMT	399779	345617	115818	796680	632591	222045
	DARUNTER						
	EIGENVEREDELUNG	35774	37365	12543	75860	71986	25346
	LOHNVEREDELUNG	107	316	106	242	615	217
	PASSIVE VEREDELUNG	6	57	20	6	69	25
	SALOMONEN						
	EINFUHR						
IB	NAHRUNGSMITTEL TIER URSPR						
06	FISCHE UND FISCHZUBEREITUNGEN	-	-	-	284	222	79
	ZUSAMMEN	-	-	-	284	222	79
IC	NAHRUNGSMITTEL PFL URSPR						
20	KAKAO ROH	979	648	212	1397	851	286
25	PFLANZL OELE U FETTE Z ERNAEHR	20327	4888	1652	40171	8843	3160
	ZUSAMMEN	21306	5536	1864	41568	9694	3446
	ERNAEHRUNGSWIRTSCHAFT IA-ID	21306	5536	1864	41852	9916	3525
IICB	ENDERZEUGNISSE						
07	SONST KLEIDUNG FLACHS HANF USW	-	1	-	-	1	-
69	SONSTIGE ENDERZEUGNISSE	-	1	-	-	1	-
	ZUSAMMEN	-	2	-	-	2	-
	FERTIGWAREN IICA-IICB	-	2	-	-	2	-
	GEWERBL. WIRTSCHAFT IIA-IICB	-	2	-	-	2	-
III	AUSSERDEM						
01	RUECKWAREN	-	2	1	-	2	1
	INSGESAMT	21306	5540	1865	41852	9920	3526
	AUSFUHR						
IC	NAHRUNGSMITTEL PFL URSPR						
23	ZUCKER	4030	233	80	11754	735	266
	ZUSAMMEN	4030	233	80	11754	735	266
ID	GENUSSMITTEL						
08	WEIN	5	3	1	5	3	1
	ZUSAMMEN	5	3	1	5	3	1
	ERNAEHRUNGSWIRTSCHAFT IA-ID	4035	236	81	11759	738	267
IIA	ROHSTOFFE						

SPEZIALHANDEL NACH LAENDERN

NR. DER SYSTEMATIK	WARENBENENNUNG	JULI/DEZEMBER 1984			JANUAR/DEZEMBER 1984		
		DT=100 KG	1000 DM	1000 \$	DT=100 KG	1000 DM	1000 \$
NOCH	A M O Z E A N I E N						
	A U S F U H R						
IC	NHRUNGSMITTEL PFL URSPR						
23	ZUCKER	400	27	8	880	64	22
31	SONST PFLANZL NAHRUNGSMITTEL	43	15	6	43	16	6
	ZUSAMMEN	443	42	14	923	80	28
ID	GENUSSMITTEL						
08	WEIN	30	15	5	59	41	15
	ZUSAMMEN	30	15	5	59	41	15
	ERNAHRUNGSWIRTSCHAFT IA-ID	473	57	19	982	121	43
IIA	ROHSTOFFE						
38	SONST ROHSTOFFE AUCH ABFAELLE	-	1	-	-	1	-
	ZUSAMMEN	-	1	-	-	1	-
IICA	VORERZEUGNISSE						
01	GEWEBE A SEIDE REYON SYNTH FAD	-	4	2	-	12	4
02	GEWEBE A ZELLWOLLE SYNTH FASER	1	6	2	1	8	3
03	GEWEBE A WOLLE U AND TIERHAAR	1	7	2	1	7	2
04	GEWEBE AUS BAUMWOLLE	2	10	4	2	12	5
06	LEDER	-	2	1	-	2	1
07	FELLE ZU PELZWERK BEARBEITET	-	-	-	-	1	-
11	GLAS	39	13	4	42	14	5
14	SONST FARBSTOFFE FARBEN LACKE	-	-	-	1	1	-
17	SONST CHEMISCHE VORERZEUGNISSE	-	2	-	200	13	4
22	DRAHT AUS EISEN	-	-	-	10	4	1
28	STANGEN BLECHE USW EDELMETALLE	-	29	10	-	29	10
30	EDELST SCHMUCKST PERLEN BEARB	-	-	-	-	24	8
	ZUSAMMEN	43	73	25	257	127	43
IICB	ENDERZEUGNISSE						
05	SONST KLEIDUNG WOLLE AND TIERH	3	50	17	3	50	17
06	SONST KLEIDUNG AUS BAUMWOLLE	1	5	2	1	5	2
10	PELZWAREN	-	2	1	-	4	2
12	ANDERE LEDEWAREN	-	4	2	-	20	7
15	HOLZWAREN	-	5	1	-	9	2
18	STEINZEUG PORZELLAN U AE WAREN	3	96	32	10	146	51
19	GLASWAREN	9	21	7	10	26	10
20	MESSERSCHMIEDEWAREN	6	72	24	6	75	25
21	WERKZEUGE LANDWIRTSCH GERAETE	11	13	4	11	13	4
22	SONSTIGE EISENWAREN	7	22	7	7	26	8
23	WAREN A KUPFER U KUPFERLEGIER	-	1	-	-	1	-
24	EDELMETALLW VERGOLD VERSILB W	-	-	-	-	18	6
26	WERKZEUGMASCHINEN WALZWERKSANL	1	8	2	1	14	4
27	TEXTIL LEIDERINDUSTRIEMASCHINEN	-	8	2	-	8	2
28	LANDMASCHINEN U ACKERSCHLEPPER	-	1	-	1	5	1
31	PUMPEN DRUCKLUFTMASCHINEN	4	7	3	4	14	6
32	FOERDERMITTEL	-	-	-	7	30	11
33	PAPIER UND DRUCKMASCHINEN	-	3	1	5	12	4
34	BUEROMASCHINEN	-	-	-	-	6	2
35	NAHRUNGSMITTELINDUSTRIEMASCHIN	1	5	1	1	7	2
36	SONSTIGE MASCHINEN	220	41	13	225	68	23
41	ELEKTROTECHNISCHE ERZEUGNISSE	-	10	3	37	83	29
43	FEINMECHAN U OPTISCHE ERZEUGN	6	112	36	10	146	49
45	WAREN AUS KUNSTSTOFFEN	5	32	10	15	61	20
47	PHOTOCHEMISCHE ERZEUGNISSE	-	2	1	1	4	2
49	PHARMAZEUTISCHE ERZEUGNISSE	1	19	6	2	96	33
51	SONSTIGE CHEMISCHE ERZEUGNISSE	-	-	-	8	19	7
57	KRAFTFAHRZEUGE	268	672	217	268	672	217
69	SONSTIGE ENDERZEUGNISSE	1	67	22	1	82	27
	ZUSAMMEN	547	1278	414	634	1720	573
	FERTIGWAREN IICA-IICB	590	1351	439	891	1847	616
	GEWERBL. WIRTSCHAFT IIA-IICB	590	1352	439	891	1848	616
III	AUSSERDEM						
02	ERSATZLIEFERUNGEN	1	5	2	1	5	2
	INSGESAMT	1064	1414	460	1874	1974	661
	DARUNTER						
	EIGENVEREDELUNG	-	-	-	-	6	2
	LOHNVEREDELUNG	-	1	-	-	1	-
	NEUKALEDON						
	E I N F U H R						
IC	NHRUNGSMITTEL PFL URSPR						
19	GEMUESE OBSTKONSERV FRUCHTSAFT	-	-	-	107	46	18
24	OELFRUECHTE ZUR ERNAEHRUNG	-	-	-	1727	308	113
	ZUSAMMEN	-	-	-	1834	354	131
	ERNAERUNGSWIRTSCHAFT IA-ID	-	-	-	1834	354	131
IIB	HALBWAREN						
15	FERROLEGIERUNGEN	110841	46994	15732	232270	90401	31583
17	ALUMINIUM ROH AUCH LEGIERUNGEN	-	-	-	29	8	3
18	KUPFER ROH AUCH LEGIERUNGEN	-	-	-	549	177	65
	ZUSAMMEN	110841	46994	15732	232648	90586	31651

SPEZIALHANDEL NACH LAENDERN

NR. DER SYSTEMATIK	WARENBENENNUNG	JULI/DEZEMBER 1984			JANUAR/DEZEMBER 1984		
		DT*100 KG	1000 DM	1000 \$	DT*100 KG	1000 DM	1000 \$
NOCH	NEUKALEDON						
	EINFUHR						
IICB	ENDERZEUGNISSE						
34	BUEROMASCHINEN	-	1	-	-	1	-
36	SONSTIGE MASCHINEN	-	-	-	9	48	18
42	UHREN	-	-	-	-	3	1
43	FEINMECHAN U OPTISCHE ERZEUGN	-	3	1	-	3	1
69	SONSTIGE ENDERZEUGNISSE	-	-	-	-	3	-
	ZUSAMMEN	-	4	1	9	58	20
	FERTIGWAREN IICA-IICB	-	4	1	9	58	20
	GEWERBL. WIRTSCHAFT IIA-IICB	110841	46998	15733	232857	90644	31671
III	AUSSERDEM						
01	RUECKWAREN	12	29	9	21	40	13
	INSGESAMT	110853	47027	15742	234712	91038	31815
	DARUNTER						
	LOHNVEREDELUNG	-	4	1	-	7	2
	AUSFUHR						
IB	NAHRUNGSMITTEL TIER URSPR						
01	MILCH	-	-	-	406	31	12
06	FISCHE UND FISCHZUBEREITUNGEN	-	1	-	-	3	1
	ZUSAMMEN	-	1	-	406	34	13
IC	NAHRUNGSMITTEL PFL URSPR						
19	GEMJESE OBSTKONSERV FRUCHTSAFT	58	35	11	92	47	14
21	KAKAOERZEUGNISSE	33	33	6	55	55	13
23	ZUCKER	9185	548	183	22345	1525	543
31	SONST PFLANZL NAHRUNGSMITTEL	36	24	8	68	50	17
	ZUSAMMEN	9312	640	208	22560	1677	587
ID	GENUSSMITTEL						
01	HOPFEN	24	91	30	24	91	30
06	BIER	22	3	1	22	3	1
08	WEIN	-	-	-	9	1	-
	ZUSAMMEN	46	94	31	55	95	31
	ERNAHRUNGSWIRTSCHAFT IA-ID	9358	735	239	23021	1806	631
IIA	ROHSTOFFE						
30	SPEISE UND INDUSTRIESALZ	268	6	2	799	16	5
32	SONSTIGE STEINE UND ERDEN	905	134	46	2405	333	121
38	SONST ROHSTOFFE AUCH ABFAELLE	-	3	1	-	3	1
	ZUSAMMEN	1173	143	49	3204	352	127
IIB	HALBWAREN						
02	REYON SYNTHET FAEDEN AUCH GEZW	8	16	6	9	20	7
03	GESPINSTE A ZELLW SYNTH FASER	-	6	2	-	10	3
09	KAUTSCHUK BEARBEITET	-	3	-	3	6	1
19	NICKEL ROH AUCH LEGIERUNGEN	-	7	3	-	23	10
23	SONST UNEDLE METALLE ROH	-	3	-	-	5	-
37	GOLD FUER GEWERBLICHE ZWECKE	-	17	6	-	41	15
38	SONSTIGE HALBWAREN	-	5	1	-	7	1
	ZUSAMMEN	8	57	18	12	112	37
IICA	VORERZEUGNISSE						
01	GEWEBE A SEIDE REYON SYNTH FAD	-	-	-	6	10	3
02	GEWEBE A ZELLWOLLE SYNTH FASER	1	3	1	14	22	8
04	GEWEBE AUS BAUMWOLLE	-	2	-	2	9	3
05	GEWEBE AUS FLACHS HANF JUTE	-	8	2	1	12	3
08	PAPIER UND PAPPE	31	12	4	35	18	6
10	STEINZEUG TON PORZELLANERZEUGN	29	55	17	47	95	32
11	GLAS	98	19	7	142	27	10
12	KUNSTSTOFFE	44	40	13	60	60	19
14	SONST FARBSTOFFE FARBEN LACKE	225	84	27	386	146	48
15	DEXTRINE GELATINE UND LEIME	26	6	1	49	13	3
16	SPRENGSTOFFE SCHIESSBED ZUENDW	22	68	23	35	100	34
17	SONST CHEMISCHE VORERZEUGNISSE	2	3	-	364	11	3
19	STAHLROEHREN	45	31	11	84	58	21
20	STAB UND FORMEISEN	499	38	14	3041	220	82
22	DRAHT AUS EISEN	1	1	-	1	1	-
26	STANGEN BLECHE USW ALUMINIUM	207	252	80	512	505	173
27	STANGEN BLECHE USW AND UNEDL M	-	2	1	-	2	1
30	EDELST SCHMUCKST PERLEN BEARB	-	1	-	-	1	-
31	SONSTIGE VORERZEUGNISSE	5	10	4	9	16	6
	ZUSAMMEN	1235	635	205	4788	1326	455
IICB	ENDERZEUGNISSE						
01	STRICKWAREN SEIDE CHEMIEFASERN	-	2	1	-	12	4
02	STRICKWAREN WOLLE U AND TIERH	-	1	-	-	1	-
03	STRICKWAREN AUS BAUMWOLLE	-	9	3	4	65	24
04	SONST KLEIDUNG SEIDE CHEMIEFAS	-	2	1	-	6	2
06	SONST KLEIDUNG AUS BAUMWOLLE	4	37	13	6	64	22
07	SONST KLEIDUNG FLACHS HANF USW	1	1	-	1	1	-
09	SONSTIGE SPINNSTOFFWAREN	40	43	14	56	72	24
11	SCHUHE AUS LEDER	-	2	1	-	2	1
12	ANDERE LEDERWAREN	5	48	14	5	58	15
13	PAPIERWAREN	33	19	6	70	46	16
14	BUECHER KARTEN NOTEN BILDER	1	4	1	2	10	3
15	HOLZWAREN	103	95	32	137	150	51
16	KAUTSCHUKWAREN	261	259	89	511	483	171
18	STEINZEUG PORZELLAN U AE WAREN	-	4	1	1	6	2
19	GLASWAREN	1726	214	73	1751	224	76
20	MESSERSCHMIEDEWAREN	1	23	6	1	37	10

SPEZIALHANDEL NACH LAENDERN

NR. DER SYSTEMATIK		WARENBENENNUNG	JULI/DEZEMBER 1984			JANUAR/DEZEMBER 1984		
			DT*100 KG	1000 DM	1000 \$	DT*100 KG	1000 DM	1000 \$
NOCH	NEUKALEDON	AUSFUHR						
	21	WERKZEUGE LANDWIRTSCH GERAETE	45	97	32	62	145	46
	22	SONSTIGE EISENWAREN	55	96	29	112	153	49
	23	WAREN A KUPFER U KUPFERLEGIER	-	-	-	-	1	-
	24	EDELMETALLW VERGOLD VERSILB W	-	39	12	-	52	17
	25	SONST WAREN A UNEDLEN METALLEN	353	277	90	415	372	124
	26	WERKZEUGMASCHINEN WALZWERKSANL	24	58	17	44	106	32
	27	TEXTIL LEDERINDUSTRIEMASCHINEN	2	5	2	15	35	13
	28	LANDMASCHINEN U ACKERSCHLEPPER	46	70	23	76	111	38
	30	KRAFTMASCHINEN	12	22	7	24	58	19
	31	PUMPEN DRUCKLUFTMASCHINEN	68	540	186	88	626	215
	32	FOERDERMITTEL	4	15	4	62	106	36
	33	PAPIER UND DRUCKMASCHINEN	19	167	56	29	244	84
	34	BUEROMASCHINEN	17	188	62	35	312	109
	35	NAHRUNGSMITTELINDUSTRIEMASCHINEN	62	142	45	73	173	57
	36	SONSTIGE MASCHINEN	141	480	160	312	843	291
	41	ELEKTROTECHNISCHE ERZEUGNISSE	145	436	140	231	791	265
	42	UHREN	-	12	4	3	34	12
	43	FEINMECHAN U OPTISCHE ERZEUGN	21	207	65	42	454	156
	45	WAREN AUS KUNSTSTOFFEN	66	257	84	110	399	135
	47	PHOTOCHEMISCHE ERZEUGNISSE	4	20	6	13	34	11
	48	BLEISTIFTE U CHEM BUEROBEDARF	18	50	19	19	64	24
	49	PHARMAZEUTISCHE ERZEUGNISSE	8	4	1	10	6	2
	50	KOSMETISCHE ERZEUGNISSE	14	18	6	27	32	11
	51	SONSTIGE CHEMISCHE ERZEUGNISSE	129	38	13	440	538	201
	52	MUSIKINSTRUMENTE	-	8	1	-	10	1
	53	KINDERSPIELZEUG CHRISTBAUMSCHM	30	70	23	35	87	30
	56	LUFTFAHRZEUGE	-	4	1	-	4	1
	57	KRAFTFAHRZEUGE	3131	6285	2097	6214	12543	4421
	59	SONSTIGE FAHRZEUGE	1	3	1	1	3	1
	69	SONSTIGE ENDERZEUGNISSE	55	144	50	91	248	88
		ZUSAMMEN	6645	10515	3491	11128	19821	6910
		FERTIGWAREN IICA-IICB	7880	11150	3696	15916	21147	7365
		GEWERBL. WIRTSCHAFT IIA-IICB	9061	11350	3763	19132	21611	7529
III	AUSSERDEM							
	02	ERSATZLIEFERUNGEN	1	5	1	1	5	1
		INSGESAMT	18420	12090	4003	42154	23422	8161
		DARUNTER						
		EIGENVEREDELUNG	2409	4644	1552	5106	9741	3439
		LOHNVEREDELUNG	12	407	143	12	409	144
	WALLIS FUTUN							
		AUSFUHR						
IICA	VORERZEUGNISSE							
	08	PAPIER UND PAPPE	-	-	-	7	2	1
		ZUSAMMEN	-	-	-	7	2	1
IICB	ENDERZEUGNISSE							
	13	PAPIERWAREN	-	-	-	2	1	-
	24	EDELMETALLW VERGOLD VERSILB W	-	1	1	-	1	1
	41	ELEKTROTECHNISCHE ERZEUGNISSE	1	3	1	2	10	4
	45	WAREN AUS KUNSTSTOFFEN	-	2	1	-	2	1
	47	PHOTOCHEMISCHE ERZEUGNISSE	1	2	1	1	2	1
		ZUSAMMEN	2	8	4	5	16	7
		FERTIGWAREN IICA-IICB	2	8	4	12	18	8
		GEWERBL. WIRTSCHAFT IIA-IICB	2	8	4	12	18	8
		INSGESAMT	2	8	4	12	18	8
	KIRIBATI							
		EINFUHR						
IC	NAHRUNGSMITTEL PFL URSPR							
	17	OBST AUSSER SUEDFRUECHTEN	-	-	-	209	29	11
		ZUSAMMEN	-	-	-	209	29	11
		ERNAEHRUNGSWIRTSCHAFT IA-ID	-	-	-	209	29	11
IICB	ENDERZEUGNISSE							
	14	BUECHER KARTEN NOTEN BILDER	-	2	-	-	15	5
		ZUSAMMEN	-	2	-	-	15	5
		FERTIGWAREN IICA-IICB	-	2	-	-	15	5
		GEWERBL. WIRTSCHAFT IIA-IICB	-	2	-	-	15	5
		INSGESAMT	-	2	-	209	44	16
		AUSFUHR						
IC	NAHRUNGSMITTEL PFL URSPR							
	23	ZUCKER	-	-	-	960	75	28
		ZUSAMMEN	-	-	-	960	75	28
		ERNAEHRUNGSWIRTSCHAFT IA-ID	-	-	-	960	75	28
IIB	HALBWAREN							
	33	STICKSTOFF A N G DUENGEMITTEL	-	-	-	2000	100	37
		ZUSAMMEN	-	-	-	2000	100	37
IICA	VORERZEUGNISSE							

SPEZIALHANDEL NACH LAENDERN

NR. DER SYSTEMATIK	WARENBENENNUNG	JULI/DEZEMBER 1984			JANUAR/DEZEMBER 1984		
		DT=100 KG	1000 DM	1000 \$	DT=100 KG	1000 DM	1000 \$
NOCH	K I R I B A T I						
	AUSFUHR						
	08 PAPIER UND PAPPE	10	10	3	10	10	3
	14 SONST FARBSTOFFE FARBEN LACKE	-	-	-	15	11	4
	17 SONST CHEMISCHE VORERZEUGNISSE	-	-	-	5	4	2
	25 STANGEN BLECHE USW KUPFER	16	13	4	16	13	4
	ZUSAMMEN	26	23	7	46	38	13
IICB	ENDERZEUGNISSE						
	13 PAPIERWAREN	314	116	39	314	116	39
	14 BUECHER KARTEN NOTEN BILDER	-	1	-	-	1	-
	16 KAUTSCHUKWAREN	8	9	3	8	9	3
	20 MESSERSCHMIEDEWAREN	-	-	-	-	3	1
	24 EDELMETALLV VERGOLD VERSILB W	-	5	1	-	31	10
	25 SONST WAREN A UNEDLEN METALLEN	-	-	-	-	2	1
	31 PUMPEN DRUCKLUFTMASCHINEN	-	-	-	2	14	5
	36 SONSTIGE MASCHINEN	-	1	-	-	1	-
	41 ELEKTROTECHNISCHE ERZEUGNISSE	5	20	6	101	143	51
	43 FEINMECHAN U OPTISCHE ERZEUGN	2	27	9	2	31	10
	44 WACHSWAREN UND SEIFEN	-	-	-	3	3	1
	45 WAREN AUS KUNSTSTOFFEN	15	15	5	24	24	9
	49 PHARMAZEUTISCHE ERZEUGNISSE	1	5	1	3	21	7
	50 KOSMETISCHE ERZEUGNISSE	-	-	-	10	12	4
	57 KRAFTFAHRZEUGE	-	2	1	13	47	17
	ZUSAMMEN	345	201	65	480	458	158
	FERTIGWAREN IICA-IICB	371	224	72	526	496	171
	GEWERBL. WIRTSCHAFT IIA-IICB	371	224	72	2526	596	208
III	AUSSERDEM						
	01 RUECKWAREN	-	1	-	-	1	-
	INSGESAMT	371	225	72	3486	672	236
	N E U S L O Z E A N						
	E I N F U H R						
IC	NAHRUNGSMITTEL PFL URSPR						
	17 OBST AUSSER SUEDFRUECHTEN	-	-	-	427	57	21
	18 SUEDFRUECHTE	27	15	5	27	15	5
	19 GEMUESE OBSTKONSERV FRUCHTSAFT	-	-	-	88	49	18
	ZUSAMMEN	27	15	5	542	121	44
	ERNAHRUNGSWIRTSCHAFT IA-ID	27	15	5	542	121	44
IICA	VORERZEUGNISSE						
	12 KUNSTSTOFFE	-	-	-	48	5	2
	ZUSAMMEN	-	-	-	48	5	2
IICB	ENDERZEUGNISSE						
	08 HUETE	-	-	-	2	18	7
	14 BUECHER KARTEN NOTEN BILDER	-	4	1	-	4	1
	36 SONSTIGE MASCHINEN	-	1	-	-	1	-
	41 ELEKTROTECHNISCHE ERZEUGNISSE	-	-	-	12	2	1
	ZUSAMMEN	-	5	1	14	25	9
	FERTIGWAREN IICA-IICB	-	5	1	62	30	11
	GEWERBL. WIRTSCHAFT IIA-IICB	-	5	1	62	30	11
III	AUSSERDEM						
	01 RUECKWAREN	-	-	-	1	3	1
	INSGESAMT	27	20	6	605	154	56
	A U S F U H R						
IIB	HALBWAREN						
	02 REYON SYNTHET FAEDEN AUCH GEZW	-	-	-	1	2	1
	08 HOLZMASSE ZELLSTOFF	21	4	1	21	4	1
	23 SONST UNEDLE METALLE ROH	-	-	-	-	1	1
	ZUSAMMEN	21	4	1	22	7	3
IICA	VORERZEUGNISSE						
	01 GEWEBE A SEIDE REYON SYNTH FAD	-	1	-	-	1	-
	17 SONST CHEMISCHE VORERZEUGNISSE	-	-	-	4	2	1
	ZUSAMMEN	-	1	-	4	3	1
IICB	ENDERZEUGNISSE						
	06 SONST KLEIDUNG AUS BAUMWOLLE	-	-	-	-	4	1
	09 SONSTIGE SPINNSTOFFWAREN	-	1	-	-	1	-
	15 HOLZWAREN	-	-	-	5	9	3
	18 STEINZEUG PORZELLAN U AE WAREN	4	4	1	4	4	1
	19 GLASWAREN	-	1	-	-	1	-
	21 WERKZEUGE LANDWIRTSCH GERAETE	-	2	1	1	7	3
	22 SONSTIGE EISENWAREN	-	-	-	47	68	24
	26 WERKZEUGMASCHINEN WALZWERKSANL	3	15	5	3	15	5
	28 LANDMASCHINEN U ACKERSCHLEPPER	-	2	1	-	4	2
	31 PUMPEN DRUCKLUFTMASCHINEN	-	36	12	-	37	12
	33 PAPIER UND DRUCKMASCHINEN	-	1	-	-	1	-
	34 BUEROMASCHINEN	-	1	-	-	1	-
	35 NAHRUNGSMITTELINDUSTRIEMASCHIN	9	15	5	9	15	5
	36 SONSTIGE MASCHINEN	119	261	86	119	262	86
	41 ELEKTROTECHNISCHE ERZEUGNISSE	1	8	3	11	45	16
	43 FEINMECHAN U OPTISCHE ERZEUGN	1	21	8	4	56	20
	45 WAREN AUS KUNSTSTOFFEN	-	1	-	-	1	-
	48 BLEISTIFTE U CHEM BUEROBEDARF	-	1	-	-	1	-

SPEZIALHANDEL NACH LAENDERN

NR. DER SYSTEMATIK	WARENBENENNUNG	JULI/DEZEMBER 1984			JANUAR/DEZEMBER 1984		
		DT=100 KG	1000 DM	1000 \$	DT=100 KG	1000 DM	1000 \$
NOCH	NEUSL OZEAN						
	AUSFUHR						
	51 SONSTIGE CHEMISCHE ERZEUGNISSE	20	7	2	20	7	2
	53 KINDERSPIELZEUG CHRISTBAUMSCHM	1	13	4	1	13	4
	57 KRAFTFAHRZEUGE	1	5	2	12	16	6
	69 SONSTIGE ENDERZEUGNISSE	2	18	6	3	25	8
	ZUSAMMEN	161	413	136	239	593	198
	FERTIGWAREN IICA-IICB	161	414	136	243	596	199
	GEWERBL. WIRTSCHAFT IIA-IICB	182	418	137	265	603	202
III	AUSSERDEM						
	02 ERSATZLIEFERUNGEN	-	2	1	-	2	1
	INSGESAMT	182	420	138	265	605	203
	DARUNTER						
	LOHNVEREDELUNG	-	-	-	1	6	2
	F I D S C H I						
	E I N F U H R						
IC	NAHRUNGSMITTEL PFL URSPR						
	20 KAKAO ROH	1320	874	287	2562	1623	564
	ZUSAMMEN	1320	874	287	2562	1623	564
ID	GENUSSMITTEL						
	02 KAFFEE	-	-	-	247	191	73
	ZUSAMMEN	-	-	-	247	191	73
	ERNAERHUNGSWIRTSCHAFT IA-ID	1320	874	287	2809	1814	637
IIA	ROHSTOFFE						
	28 SONSTIGE ERZE UND METALLASCHEN	18	1	-	18	1	-
	34 SONST ROHSTOFFE F CHEM ERZEUGN	50	57	19	125	116	41
	ZUSAMMEN	68	58	19	143	117	41
IIB	HALBWAREN						
	07 BAU UND NUTZHOLZ SCHNITTHOLZ	-	-	-	386	34	12
	35 SONSTIGE CHEMISCHE HALBWAREN	-	-	-	176	34	12
	ZUSAMMEN	-	-	-	562	68	24
	GEWERBL. WIRTSCHAFT IIA-IICB	68	58	19	705	185	65
III	AUSSERDEM						
	01 RUECKWAREN	-	5	2	-	5	2
	INSGESAMT	1388	937	308	3514	2004	704
	DARUNTER						
	EIGENVEREDELUNG	-	-	-	120	93	36
	A U S F U H R						
IC	NAHRUNGSMITTEL PFL URSPR						
	21 KAKAOERZEUGNISSE	8	12	3	18	24	7
	25 PFLANZL OELE U FETTE Z ERNAEHR	867	267	90	2356	677	241
	31 SONST PFLANZL NAHRUNGSMITTEL	4	7	2	19	18	6
	ZUSAMMEN	879	286	95	2393	719	254
ID	GENUSSMITTEL						
	06 BIER	16	3	1	32	7	3
	08 WEIN	53	35	11	83	55	18
	ZUSAMMEN	69	38	12	115	62	21
	ERNAERHUNGSWIRTSCHAFT IA-ID	948	324	107	2508	781	275
IIA	ROHSTOFFE						
	30 SPEISE UND INDUSTRIESALZ	10305	323	109	31352	957	342
	ZUSAMMEN	10305	323	109	31352	957	342
IIB	HALBWAREN						
	02 REYON SYNTHET FAEDEN AUCH GEZW	14	57	18	19	73	24
	24 FETTSAEUREN PARAFFIN VASELIN	18	3	1	18	3	1
	25 SONST TECHNISCHE FETTE U OELE	310	81	28	415	108	38
	28 KRAFTSTOFFE SCHMIEROLE ERDGAS	6	3	-	8	4	-
	29 TEER U TEERDESTILL ERZEUGNISSE	-	-	-	1	2	1
	33 STICKSTOFF A N G DUENGEMITTEL	1484	101	33	11774	621	226
	35 SONSTIGE CHEMISCHE HALBWAREN	-	-	-	250	40	15
	ZUSAMMEN	1832	245	80	12485	851	305
IICA	VORERZEUGNISSE						
	01 GEWEBE A SEIDE REYON SYNTH FAD	2	5	2	2	5	2
	02 GEWEBE A ZELLWOLLE SYNTH FASER	2	5	1	4	9	3
	04 GEWEBE AUS BAUMWOLLE	-	-	-	2	4	1
	05 GEWEBE AUS FLACHS HANF JUTE	14	7	2	34	22	7
	06 LEDER	-	-	-	3	1	-
	10 STEINZEUG TON PORZELLANERZEUGN	1	1	-	3	3	-
	11 GLAS	287	44	15	287	44	15
	12 KUNSTSTOFFE	211	89	30	524	218	78
	13 TEERFARBSTOFFE	2	5	2	4	9	3
	15 DEXTRINE GELATINE UND LEIME	28	13	5	101	46	17
	16 SPRENGSTOFFE SCHIESSBED ZUENDW	1	9	2	3	19	5
	17 SONST CHEMISCHE VORERZEUGNISSE	471	123	42	893	253	92
	22 DRAHT AUS EISEN	30	5	2	60	10	4
	27 STANGEN BLECHE USW AND UNEDL M	-	-	-	5	9	3
	ZUSAMMEN	1049	306	103	1925	652	230
IICB	ENDERZEUGNISSE						

SPEZIALHANDEL NACH LAENDERN

NR. DER SYSTEMATIK	WARENBENENNUNG	JULI/DEZEMBER 1984			JANUAR/DEZEMBER 1984		
		DT=100 KG	1000 DM	1000 \$	DT=100 KG	1000 DM	1000 \$
NOCH	F I D S C H I	AUSFUHR					
03	STRICKWAREN AUS BAUMWOLLE	-	-	-	-	1	-
04	SONST KLEIDUNG SEIDE CHEMIEFAS	-	1	-	-	1	-
07	SONST KLEIDUNG FLACHS HANF USW	7	14	5	8	16	6
09	SONSTIGE SPINNSTOFFWAREN	42	53	18	62	82	28
11	SCHUHE AUS LEDER	2	14	4	16	106	38
12	ANDERE LEDERWAREN	11	36	13	17	53	19
13	PAPIERWAREN	12	6	2	12	6	2
15	HOLZWAREN	30	7	2	38	9	3
16	KAUTSCHUKWAREN	-	-	-	21	5	2
17	STEINWAREN	2	2	1	2	2	1
18	STEINZEUG PORZELLAN U AE WAREN	3	15	5	4	28	10
19	GLASWAREN	15	26	9	20	37	14
20	MESSERSCHMIEDEWAREN	2	15	5	17	68	24
21	WERKZEUGE LANDWIRTSCH GERAETE	140	172	57	281	331	117
22	SONSTIGE EISENWAREN	94	118	37	137	219	73
23	WAREN A KUPFER U KUPFERLEGIER	8	24	7	10	29	9
24	EDELMETALLW VERGOLD VERSILB W	-	436	143	-	1063	374
25	SONST WAREN A UNEDLEN METALLEN	24	43	16	38	66	24
26	WERKZEUGMASCHINEN WALZWERKSANL	25	93	31	30	123	42
27	TEXTIL LEDERINDUSTRIEMASCHINEN	3	13	4	3	15	4
28	LANDMASCHINEN U ACKERSCHLEPPER	10	43	13	23	78	26
30	KRAFTMASCHINEN	-	-	-	54	226	80
31	PUMPEN DRUCKLUFTMASCHINEN	-	10	4	3	59	22
33	PAPIER UND DRUCKMASCHINEN	-	-	-	1	4	1
34	BUEROMASCHINEN	2	28	10	10	316	119
35	NAHRUNGSMITTELINDUSTRIEMASCHIN	-	5	-	-	10	1
36	SONSTIGE MASCHINEN	61	137	45	81	194	65
41	ELEKTROTECHNISCHE ERZEUGNISSE	28	240	81	70	1255	451
42	UHREN	-	1	-	-	20	7
43	FEINMECHAN U OPTISCHE ERZEUGN	5	56	19	10	126	42
44	WACHSWAREN UND SEIFEN	2	3	1	4	7	3
45	WAREN AUS KUNSTSTOFFEN	144	43	13	241	115	38
47	PHOTOCHEMISCHE ERZEUGNISSE	-	-	-	1	2	1
49	PHARMAZEUTISCHE ERZEUGNISSE	35	92	32	62	162	58
50	KOSMETISCHE ERZEUGNISSE	13	50	18	38	141	53
51	SONSTIGE CHEMISCHE ERZEUGNISSE	256	200	67	554	394	136
52	MUSIKINSTRUMENTE	-	2	-	-	4	-
57	KRAFTFAHRZEUGE	49	213	72	93	284	98
58	FAHRRAEDE	4	3	1	4	3	1
59	SONSTIGE FAHRZEUGE	-	-	-	3	10	4
69	SONSTIGE ENDERZEUGNISSE	-	10	3	1	12	4
	ZUSAMMEN	1029	2224	738	1969	5682	2000
	FERTIGWAREN IICA-IICB	2078	2530	841	3894	6334	2230
	GEWERBL. WIRTSCHAFT IIA-IICB	14215	3098	1030	47731	8142	2877
III	AUSSERDEM	-	-	-	-	1	-
01	RUECKWAREN	-	-	-	-	1	-
	INSGESAMT	15163	3422	1137	50239	8924	3152
	DARUNTER	-	-	-	-	-	-
	EIGENVEREDELUNG	38	98	33	38	98	33
V A N U A T U							
E I N F U H R							
IC	NAHRUNGSMITTEL PFL URSPR	-	-	-	-	-	-
20	KAKAO ROH	199	144	46	300	196	65
24	OELFRUECHTE ZUR ERNAEHRUNG	181699	40487	13575	366607	74063	25935
	ZUSAMMEN	181898	40631	13621	366907	74259	26000
	ERNAEHRUNGSWIRTSCHAFT IA-ID	181898	40631	13621	366907	74259	26000
III	AUSSERDEM	-	-	-	-	-	-
01	RUECKWAREN	-	-	-	-	1	-
	INSGESAMT	181898	40631	13621	366907	74260	26000
A U S F U H R							
IC	NAHRUNGSMITTEL PFL URSPR	-	-	-	-	-	-
23	ZUCKER	750	46	15	4230	303	109
	ZUSAMMEN	750	46	15	4230	303	109
ID	GENUSSMITTEL	-	-	-	-	-	-
06	BIER	-	-	-	16	3	1
08	WEIN	-	-	-	8	5	2
	ZUSAMMEN	-	-	-	24	8	3
	ERNAEHRUNGSWIRTSCHAFT IA-ID	750	46	15	4254	311	112
IIB	HALBWAREN	-	-	-	-	-	-
38	SONSTIGE HALBWAREN	2	1	-	2	1	-
	ZUSAMMEN	2	1	-	2	1	-
IICA	VORERZEUGNISSE	-	-	-	-	-	-
01	GEWEBE A SEIDE REYON SYNTH FAD	53	50	16	53	50	16
12	KUNSTSTOFFE	10	9	3	10	9	3
14	SONST FARBSTOFFE FARBEN LACKE	1	3	-	3	5	-
	ZUSAMMEN	64	62	19	66	64	19
IICB	ENDERZEUGNISSE	-	-	-	-	-	-
01	STRICKWAREN SEIDE CHEMIEFASERN	-	1	-	-	2	-
03	STRICKWAREN AUS BAUMWOLLE	-	-	-	-	1	1

SPEZIALHANDEL NACH LAENDERN

NR. DER		JULI/DEZEMBER 1984			JANUAR/DEZEMBER 1984		
SYSTEMATIK	WARENBENENNUNG	DT*100 KG	1000 DM	1000 \$	DT*100 KG	1000 DM	1000 \$
NOCH	V A N U A T U	AUSFUHR					
	04 SONST KLEIDUNG SEIDE CHEMIEFAS	-	-	-	-	1	-
	06 SONST KLEIDUNG AUS BAUMWOLLE	-	-	-	-	3	2
	09 SONSTIGE SPINNSTOFFWAREN	1	2	1	1	4	1
	11 SCHUHE AUS LEDER	4	20	7	6	31	12
	12 ANDERE LEDERWAREN	2	8	3	2	10	4
	13 PAPIERWAREN	1	1	-	1	1	-
	18 STEINZEUG PORZELLAN U AE WAREN	1	7	2	1	7	2
	21 WERKZEUGE LANDWIRTSCH GERAETE	4	8	2	5	10	3
	22 SONSTIGE EISENWAREN	1	11	3	28	35	11
	24 EDELMETALLW VERGOLD VERSILB W	-	52	18	-	103	37
	26 WERKZEUGMASCHINEN WALZWERKSANL	1	3	1	1	3	1
	28 LANDMASCHINEN U ACKERSCHLEPPER	-	2	1	-	2	1
	30 KRAFTMASCHINEN	-	-	-	632	1841	676
	31 PUMPEN DRUCKLUFTMASCHINEN	-	-	-	-	1	-
	32 FOERDERMITTEL	-	5	2	-	5	2
	33 PAPIER UND DRUCKMASCHINEN	18	71	25	18	71	25
	34 BUEROMASCHINEN	2	12	4	4	17	6
	36 SONSTIGE MASCHINEN	-	-	-	-	5	2
	41 ELEKTROTECHNISCHE ERZEUGNISSE	4	23	7	5	29	9
	43 FEINMECHAN U OPTISCHE ERZEUGN	4	24	8	4	25	8
	45 WAREN AUS KUNSTSTOFFEN	2	3	1	3	6	1
	47 PHOTOCHEMISCHE ERZEUGNISSE	-	2	1	-	2	1
	48 BLEISTIFTE U CHEM BUEROBEDARF	1	5	2	2	14	4
	49 PHARMAZEUTISCHE ERZEUGNISSE	1	9	3	1	9	3
	50 KOSMETISCHE ERZEUGNISSE	1	3	1	2	5	2
	51 SONSTIGE CHEMISCHE ERZEUGNISSE	15	23	7	23	36	12
	53 KINDERSPIELZEUG CHRISTBAUMSCHM	12	19	6	15	25	8
	57 KRAFTFAHRZEUGE	37	63	22	71	145	53
	69 SONSTIGE ENDERZEUGNISSE	-	-	-	-	1	-
	ZUSAMMEN	112	377	126	825	2450	887
	FERTIGWAREN IICA-IICB	176	439	145	891	2514	906
	GEWERBL. WIRTSCHAFT IIA-IICB	178	440	145	893	2515	906
	INSGESAMT	928	486	160	5147	2826	1018
	DARUNTER						
	EIGENVEREDELUNG	-	-	-	16	3	1
	T O N G A						
	E I N F U H R						
IC	NAHRUNGSMITTEL PFL URSPR						
	22 GEWUERZE	-	2	1	-	2	1
	ZUSAMMEN	-	2	1	-	2	1
	ERNAHRUNGSWIRTSCHAFT IA-ID	-	2	1	-	2	1
IICB	ENDERZEUGNISSE						
	14 BUECHER KARTEN NOTEN BILDER	-	-	-	-	4	2
	15 HOLZWAREN	-	1	-	-	1	-
	35 NAHRUNGSMITTELINDUSTRIEMASCHIN	-	-	-	2	23	9
	69 SONSTIGE ENDERZEUGNISSE	-	-	-	-	4	2
	ZUSAMMEN	-	1	-	2	32	13
	FERTIGWAREN IICA-IICB	-	1	-	2	32	13
	GEWERBL. WIRTSCHAFT IIA-IICB	-	1	-	2	32	13
III	AUSSERDEM						
	01 RUECKWAREN	1	4	2	1	4	2
	INSGESAMT	1	7	3	3	38	16
	A U S F U H R						
IB	NAHRUNGSMITTEL TIER URSPR						
	04 FLEISCH UND FLEISCHWAREN	1	1	-	1	1	-
	ZUSAMMEN	1	1	-	1	1	-
IC	NAHRUNGSMITTEL PFL URSPR						
	19 GEMUESE OBSTKONSERV FRUCHTSAFT	4	1	1	4	1	1
	21 KAKAOERZEUGNISSE	13	14	6	13	14	6
	23 ZUCKER	-	-	-	60	3	1
	31 SONST PFLANZL NAHRUNGSMITTEL	80	56	20	82	58	21
	ZUSAMMEN	97	71	27	159	76	29
ID	GENUSSMITTEL						
	08 WEIN	10	5	2	21	12	5
	ZUSAMMEN	10	5	2	21	12	5
	ERNAHRUNGSWIRTSCHAFT IA-ID	108	77	29	181	89	34
IIA	ROHSTOFFE						
	38 SONST ROHSTOFFE AUCH ABFAELLE	-	2	1	-	2	1
	ZUSAMMEN	-	2	1	-	2	1
IICA	VORERZEUGNISSE						
	12 KUNSTSTOFFE	1	1	-	1	2	-
	ZUSAMMEN	1	1	-	1	2	-
IICB	ENDERZEUGNISSE						
	13 PAPIERWAREN	-	-	-	3	1	1
	14 BUECHER KARTEN NOTEN BILDER	-	1	-	-	1	-
	15 HOLZWAREN	11	60	20	11	60	20
	16 KAUTSCHUKWAREN	-	2	1	-	2	1
	18 STEINZEUG PORZELLAN U AE WAREN	7	2	1	7	2	1

SPEZIALHANDEL NACH LAENDERN

NR. DER SYSTEMATIK	WARENBENENNUNG	JULI/DEZEMBER 1984			JANUAR/DEZEMBER 1984		
		DT+100 KG	1000 DM	1000 \$	DT+100 KG	1000 DM	1000 \$
NOCH	T O N G A	AUSFUHR					
21	WERKZEUGE LANDWIRTSCH GERAETE	-	4	1	5	10	3
22	SONSTIGE EISENWAREN	4	2	-	7	9	3
25	SONST WAREN A UNEDLEN METALLEN	1	3	1	7	7	3
26	WERKZEUGMASCHINEN WALZWERKSANL	-	3	1	1	5	2
28	LANDMASCHINEN U ACKERSCHLEPPER	30	108	36	50	181	63
31	PUMPEN DRUCKLUFTMASCHINEN	6	12	4	11	22	8
32	FOERDERMITTEL	-	-	-	2	3	1
33	PAPIER UND DRUCKMASCHINEN	-	-	-	31	86	31
35	NAHRUNGSMITTELINDUSTRIEMASCHIN	7	45	15	7	46	15
36	SONSTIGE MASCHINEN	-	3	2	1	12	6
41	ELEKTROTECHNISCHE ERZEUGNISSE	2	7	-	2	7	-
42	UHREN	-	8	2	-	11	3
43	FEINMECHAN U OPTISCHE ERZEUGN	1	5	1	1	9	2
45	WAREN AUS KUNSTSTOFFEN	1	1	-	2	5	2
49	PHARMAZEUTISCHE ERZEUGNISSE	1	10	3	1	10	3
50	KOSMETISCHE ERZEUGNISSE	-	2	1	-	2	1
51	SONSTIGE CHEMISCHE ERZEUGNISSE	1	1	-	1	1	-
53	KINDERSPIELZEUG CHRISTBAUMSCHM	3	12	5	3	12	5
57	KRAFTFAHRZEUGE	66	29	9	108	43	14
69	SONSTIGE ENDERZEUGNISSE	25	67	21	25	67	21
	ZUSAMMEN	166	387	124	286	614	209
	FERTIGWAREN IICA-IICB	167	388	124	287	616	209
	GEWERBL. WIRTSCHAFT IIA-IICB	167	390	125	287	618	210
	INSGESAMT	275	467	154	468	707	244
	W E S T S A M D A						
	E I N F U H R						
IC	NAHRUNGSMITTEL PFL URSPR						
19	GEMUESE OBSTKONSERV FRUCHTSAFT	5	6	2	5	6	2
20	KAKAO ROH	2488	1656	548	5255	3422	1203
25	PFLANZL OELE U FETTE Z ERNAEHR	5254	2223	744	5254	2223	744
	ZUSAMMEN	7747	3885	1294	10514	5651	1949
	ERNAEHRUNGSWIRTSCHAFT IA-ID	7747	3885	1294	10514	5651	1949
IICB	ENDERZEUGNISSE						
14	BUECHER KARTEN NOTEN BILDER	-	1	-	-	3	1
	ZUSAMMEN	-	1	-	-	3	1
	FERTIGWAREN IICA-IICB	-	1	-	-	3	1
	GEWERBL. WIRTSCHAFT IIA-IICB	-	1	-	-	3	1
	INSGESAMT	7747	3886	1294	10514	5654	1950
	A U S F U H R						
IA	LEBENDE TIERE						
04	SONSTIGE LEBENDE TIERE	-	2	1	-	2	1
	ZUSAMMEN	-	2	1	-	2	1
IC	NAHRUNGSMITTEL PFL URSPR						
21	KAKAOERZEUGNISSE	7	10	2	7	10	2
23	ZUCKER	3480	164	57	11195	575	207
31	SONST PFLANZL NAHRUNGSMITTEL	30	24	6	30	24	6
	ZUSAMMEN	3517	198	65	11232	609	215
	ERNAEHRUNGSWIRTSCHAFT IA-ID	3517	200	66	11232	611	216
IIA	ROHSTOFFE						
30	SPEISE UND INDUSTRIESALZ	1467	21	8	1866	28	11
32	SONSTIGE STEINE UND ERDEN	-	-	-	20	3	1
	ZUSAMMEN	1467	21	8	1886	31	12
IIB	HALBWAREN						
09	KAUTSCHUK BEARBEITET	4	4	1	8	13	4
35	SONSTIGE CHEMISCHE HALBWAREN	-	-	-	460	34	12
	ZUSAMMEN	4	4	1	468	47	16
IICA	VORERZEUGNISSE						
05	GEWEBE AUS FLACHS HANF JUTE	-	-	-	4	5	2
12	KUNSTSTOFFE	-	-	-	4	3	1
15	DEXTRINE GELATINE UND LEIME	-	-	-	4	1	-
16	SPRENGSTOFFE SCHIESSBED ZUENDW	4	2	1	4	2	1
17	SONST CHEMISCHE VORERZEUGNISSE	1	1	-	33	12	4
22	DRAHT AUS EISEN	-	-	-	30	6	2
27	STANGEN BLECHE USW AND UNEDL M	-	-	-	3	6	2
	ZUSAMMEN	5	3	1	82	35	12
IICB	ENDERZEUGNISSE						
03	STRICKWAREN AUS BAUMWOLLE	-	1	-	-	1	-
09	SONSTIGE SPINNSTOFFWAREN	-	-	-	1	1	-
11	SCHUHE AUS LEDER	-	1	-	-	2	1
12	ANDERE LEDERWAREN	-	-	-	-	1	-
13	PAPIERWAREN	-	2	-	4	23	8
14	BUECHER KARTEN NOTEN BILDER	-	-	-	10	33	12
16	KAUTSCHUKWAREN	1	2	1	1	2	1
19	GLASWAREN	24	30	11	24	30	11
21	WERKZEUGE LANDWIRTSCH GERAETE	6	7	2	13	12	3
22	SONSTIGE EISENWAREN	4	16	6	5	17	6
25	SONST WAREN A UNEDLEN METALLEN	2	2	1	9	8	3
26	WERKZEUGMASCHINEN WALZWERKSANL	-	-	-	-	1	1
28	LANDMASCHINEN U ACKERSCHLEPPER	5	13	5	7	23	9

SPEZIALHANDEL NACH LAENDERN

NR. DER SYSTEMATIK	WARENBENENNUNG	JULI/DEZEMBER 1984			JANUAR/DEZEMBER 1984		
		DT*100 KG	1000 DM	1000 \$	DT*100 KG	1000 DM	1000 \$
NOCH	W E S T S A M O A	AUSFUHR					
30	KRAFTMASCHINEN	-	-	-	11	11	4
31	PUMPEN DRUCKLUFTMASCHINEN	7	22	8	7	22	8
35	NAHRUNGSMITTELINDUSTRIEMASCHIN	49	325	113	63	419	148
36	SONSTIGE MASCHINEN	82	157	51	83	163	53
41	ELEKTROTECHNISCHE ERZEUGNISSE	4	11	4	189	503	186
43	FEINMECHAN U OPTISCHE ERZEUGN	-	2	1	5	16	6
45	WAREN AUS KUNSTSTOFFEN	8	12	3	9	15	3
46	SPIELFILME BEL FILME PLATTEN	-	-	-	-	3	1
47	PHOTOCHEMISCHE ERZEUGNISSE	-	-	-	-	1	1
48	BLEISTIFTE U CHEM BUEROBEDARF	5	9	3	5	9	3
49	PHARMAZEUTISCHE ERZEUGNISSE	-	-	-	7	32	12
51	SONSTIGE CHEMISCHE ERZEUGNISSE	17	12	4	44	18	5
53	KINDERSPIELZEUG CHRISTBAUMSCHM	1	2	1	1	2	1
57	KRAFTFAHRZEUGE	242	263	90	242	273	94
59	SONSTIGE FAHRZEUGE	-	1	-	-	1	-
69	SONSTIGE ENDERZEUGNISSE	227	203	68	271	351	122
	ZUSAMMEN	684	1093	372	1011	1993	702
	FERTIGWAREN IICA-IICB	689	1096	373	1093	2028	714
	GEWERBL. WIRTSCHAFT IIA-IICB	2160	1121	382	3447	2106	742
	INSGESAMT	5677	1321	448	14679	2717	958
	DARUNTER						
	EIGENVEREDELUNG	-	-	-	30	9	3
	F R A N Z P O L Y N	E I N F U H R					
IC	NAHRUNGSMITTEL PFL URSPR						
19	GEMUESE OBSTKONSERV FRUCHTSAFT	-	-	-	48	12	5
22	GEWUERZE	6	102	34	19	282	102
	ZUSAMMEN	6	102	34	67	294	107
	ERNAERHUNGSWIRTSCHAFT IA-ID	6	102	34	67	294	107
IIA	ROHSTOFFE						
37	EDELST SCHMUCKST PERLEN ROH	-	1	-	-	1	-
38	SONST ROHSTOFFE AUCH ABFAELLE	-	1	-	-	1	-
	ZUSAMMEN	-	2	-	-	2	-
IICA	VORERZEUGNISSE						
30	EDELST SCHMUCKST PERLEN BEARB	-	-	-	-	26	10
	ZUSAMMEN	-	-	-	-	26	10
IICB	ENDERZEUGNISSE						
04	SONST KLEIDUNG SEIDE CHEMIEFAS	-	1	-	-	3	1
14	BUECHER KARTEN NOTEN BILDER	-	-	-	-	1	-
36	SONSTIGE MASCHINEN	-	-	-	20	50	18
50	KOSMETISCHE ERZEUGNISSE	7	19	7	17	38	13
69	SONSTIGE ENDERZEUGNISSE	-	-	-	-	6	2
	ZUSAMMEN	7	20	7	37	98	34
	FERTIGWAREN IICA-IICB	7	20	7	37	124	44
	GEWERBL. WIRTSCHAFT IIA-IICB	7	22	7	37	126	44
III	AUSSERDEM						
01	RUECKWAREN	10	183	60	28	267	91
	INSGESAMT	23	307	101	132	687	242
	DARUNTER						
	LOHNVEREDELUNG	-	-	-	20	50	18
	A U S F U H R						
IB	NAHRUNGSMITTEL TIER URSPR						
01	MILCH	832	145	51	1049	162	57
06	FISCHE UND FISCHZUBEREITUNGEN	-	1	-	1	3	1
	ZUSAMMEN	832	146	51	1050	165	58
IC	NAHRUNGSMITTEL PFL URSPR						
19	GEMUESE OBSTKONSERV FRUCHTSAFT	58	75	24	85	119	41
22	GEWUERZE	1	2	1	1	2	1
23	ZUCKER	13470	937	307	26470	1860	643
31	SONST PFLANZL NAHRUNGSMITTEL	344	71	24	667	117	42
	ZUSAMMEN	13873	1085	356	27223	2098	727
ID	GENUSSMITTEL						
01	HOPFEN	15	41	14	40	104	38
06	BIER	56	8	2	60	9	2
	ZUSAMMEN	71	49	16	100	113	40
	ERNAERHUNGSWIRTSCHAFT IA-ID	14776	1280	423	28373	2376	825
IIA	ROHSTOFFE						
30	SPEISE UND INDUSTRIESALZ	240	4	1	660	13	4
38	SONST ROHSTOFFE AUCH ABFAELLE	-	-	-	1	8	3
	ZUSAMMEN	240	4	1	661	21	7
IIB	HALBWAREN						
02	REYON SYNTHET FAEDEN AUCH GEZW	7	26	7	18	61	19
09	KAUTSCHUK BEARBEITET	1	2	-	4	5	1
15	FERROLEGIERUNGEN	180	34	11	360	68	24
19	NICKEL ROH AUCH LEGIERUNGEN	-	4	2	-	4	2
23	SONST UNEDLE METALLE ROH	-	1	-	-	2	-
33	STICKSTOFF A N G DUENGEMITTEL	17631	814	271	34131	1547	544

SPEZIALHANDEL NACH LAENDERN

NR. DER SYSTEMATIK	WARENBENENNUNG	JULI/DEZEMBER 1984			JANUAR/DEZEMBER 1984		
		DT*100 KG	1000 DM	1000 \$	DT*100 KG	1000 DM	1000 \$
NOCH	F R A N Z P O L Y N	AUSFUHR					
35	SONSTIGE CHEMISCHE HALBWAREN	400	45	15	800	90	31
38	SONSTIGE HALBWAREN	-	4	2	-	6	2
	ZUSAMMEN	18219	930	308	35313	1783	623
IICA	VORERZEUGNISSE						
01	GEWEBE A SEIDE REYON SYNTH FAD	3	7	2	3	8	3
02	GEWEBE A ZELLWOLLE SYNTH FASER	9	22	7	19	51	19
03	GEWEBE A WOLLE U AND TIERHAAR	-	2	1	-	2	1
04	GEWEBE AUS BAUMWOLLE	-	-	-	-	1	-
05	GEWEBE AUS FLACHS HANF JUTE	-	-	-	9	8	3
06	LEDER	-	4	1	-	4	1
08	PAPIER UND PAPPE	148	66	21	354	113	37
09	FURNIERE SPERRHOLZ U DGL	-	1	-	-	1	-
10	STEINZEUG TON PORZELLANERZEUGN	289	93	32	308	124	43
11	GLAS	112	21	7	301	51	19
12	KUNSTSTOFFE	258	232	76	367	320	110
13	TEERFARBSTOFFE	5	22	8	6	23	8
14	SONST FARBSTOFFE FARBEN LACKE	412	220	75	988	482	169
15	DEXTRINE GELATINE UND LEIME	13	9	2	39	34	12
16	SPRENGSTOFFE SCHIESSBED ZUENDW	54	66	21	61	67	22
17	SONST CHEMISCHE VORERZEUGNISSE	292	54	17	2821	230	81
20	STAB UND FORMEISEN	2191	172	60	3381	258	91
21	BLECH AUS EISEN	125	14	5	1790	178	67
22	DRAHT AUS EISEN	-	-	-	3	2	1
25	STANGEN BLECHE USW KUPFER	11	8	3	11	8	3
26	STANGEN BLECHE USW ALUMINIUM	8	8	3	35	30	11
30	EDELST SCHMUCKST PERLEN BEARB	-	-	-	-	24	9
31	SONSTIGE VORERZEUGNISSE	9	13	4	17	26	9
	ZUSAMMEN	3939	1034	345	10513	2045	719
IICB	ENDERZEUGNISSE						
03	STRICKWAREN AUS BAUMWOLLE	-	2	1	9	111	40
04	SONST KLEIDUNG SEIDE CHEMIEFAS	-	1	-	-	1	-
06	SONST KLEIDUNG AUS BAUMWOLLE	1	16	5	1	25	9
07	SONST KLEIDUNG FLACHS HANF USW	1	5	2	1	5	2
08	HUETE	-	1	-	-	1	-
09	SONSTIGE SPINNSTOFFWAREN	36	127	43	50	175	62
11	SCHUHE AUS LEDER	2	18	6	3	29	10
12	ANDERE LEDERWAREN	16	87	29	18	94	32
13	PAPIERWAREN	44	53	17	199	114	41
14	BUECHER KARTEN NOTEN BILDER	6	20	6	11	30	9
15	HOLZWAREN	167	141	48	206	192	68
16	KAUTSCHUKWAREN	750	599	204	1448	1145	404
18	STEINZEUG PORZELLAN U AE WAREN	37	36	13	39	55	20
19	GLASWAREN	1403	315	104	2589	495	170
20	MESSERSCHMIEDEWAREN	1	9	1	6	37	13
21	WERKZEUGE LANDWIRTSCH GERAETE	163	340	111	261	574	192
22	SONSTIGE EISENWAREN	163	213	73	345	450	161
23	WAREN A KUPFER U KUPFERLEGIER	31	56	18	59	96	33
24	EDELMETALLW VERGOLD VERSILB W	-	213	69	-	415	143
25	SONST WAREN A UNEDLEN METALLEN	83	68	22	159	184	63
26	WERKZEUGMASCHINEN WALZWERKSANL	148	516	171	248	791	274
27	TEXTIL LEDERINDUSTRIEMASCHINEN	2	9	3	4	21	8
28	LANDMASCHINEN U ACKERSCHLEPPER	76	154	52	142	260	89
30	KRAFTMASCHINEN	35	74	23	49	119	41
31	PUMPEN DRUCKLUFTMASCHINEN	76	361	120	174	583	199
32	FOERDERMITTEL	2	6	2	159	152	57
33	PAPIER UND DRUCKMASCHINEN	115	479	157	310	1251	448
34	BUEROMASCHINEN	13	77	26	28	251	89
35	NAHRUNGSMITTELINDUSTRIEMASCHIN	2	17	5	6	36	11
36	SONSTIGE MASCHINEN	246	1230	410	2543	3388	1205
41	ELEKTROTECHNISCHE ERZEUGNISSE	1514	1845	614	2964	3486	1213
42	UHREN	1	6	2	2	11	3
43	FEINMECHAN U OPTISCHE ERZEUGN	15	104	32	32	207	66
44	WACHSWAREN UND SEIFEN	-	1	-	-	1	-
45	WAREN AUS KUNSTSTOFFEN	102	308	101	217	552	185
47	PHOTOCHEMISCHE ERZEUGNISSE	63	117	37	146	324	113
48	BLEISTIFTE U CHEM BUEROBEDARF	17	59	19	29	106	35
49	PHARMAZEUTISCHE ERZEUGNISSE	10	18	5	11	22	6
50	KOSMETISCHE ERZEUGNISSE	7	38	13	8	50	17
51	SONSTIGE CHEMISCHE ERZEUGNISSE	537	848	283	727	1070	365
52	MUSIKINSTRUMENTE	1	5	2	2	23	8
53	KINDERSPIELZEUG CHRISTBAUMSCHM	65	157	53	77	183	63
57	KRAFTFAHRZEUGE	7129	11601	3890	15105	22528	7931
58	FAHRRAEDE	34	37	13	44	50	18
59	SONSTIGE FAHRZEUGE	7	22	8	181	59	22
69	SONSTIGE ENDERZEUGNISSE	52	83	28	111	199	71
	ZUSAMMEN	13173	20492	6841	28723	39954	14009
	FERTIGWAREN IICA-IICB	17112	21526	7186	39236	41999	14728
	GEWERBL. WIRTSCHAFT IIA-IICB	35571	22460	7495	75210	43803	15358
IIB	AUSSERDEM						
01	RUECKWAREN	-	-	-	-	2	1
02	ERSATZLIEFERUNGEN	2	3	1	5	7	2
	INSGESAMT	50349	23743	7919	103588	46188	16186
	DARUNTER						
	EIGENVEREDELUNG	3936	6996	2356	6883	11976	4193
	LOHNVEREDELUNG	-	-	-	-	4	1

SPEZIALHANDEL NACH LAENDERN

NR. DER SYSTEMATIK	WARENBENENNUNG	JULI/DEZEMBER 1984			JANUAR/DEZEMBER 1984		
		DT*100 KG	1000 DM	1000 \$	DT*100 KG	1000 DM	1000 \$
P O L A R G E B I E T E							
E I N F U H R							
11CB	ENDERZEUGNISSE	-	-	-	1	68	25
30	KRAFTMASCHINEN	-	-	-	1	68	25
	ZUSAMMEN	-	-	-	1	68	25
	FERTIGWAREN 11CA-11CB	-	-	-	1	68	25
	GEWERBL. WIRTSCHAFT 11A-11CB	-	-	-	1	68	25
111	AUSSERDEM	-	-	-	-	-	-
01	RUECKWAREN	-	13	5	-	13	5
	INSGESAMT	-	13	5	1	81	30
	DARUNTER	-	-	-	-	-	-
	LOHNVEREDELUNG	-	-	-	1	68	25
A U S F U H R							
11CA	VORERZEUGNISSE	-	-	-	-	1	1
17	SONST CHEMISCHE VORERZEUGNISSE	-	-	-	-	1	1
	ZUSAMMEN	-	-	-	-	1	1
11CB	ENDERZEUGNISSE	-	-	-	-	-	-
14	BUECHER KARTEN NOTEN BILDER	-	1	-	-	1	-
16	KAUTSCHUKWAREN	-	1	-	-	1	-
18	STEINZEUG PORZELLAN U AE WAREN	1	14	5	1	14	5
21	WERKZEUGE LANDWIRTSCH GERAETE	25	116	38	25	116	38
22	SONSTIGE EISENWAREN	2	18	5	3	23	7
25	SONST WAREN A UNEDLEN METALLEN	-	2	1	-	2	1
31	PUMPEN DRUCKLUFTMASCHINEN	-	-	-	1	1	-
33	PAPIER UND DRUCKMASCHINEN	-	3	1	-	3	1
36	SONSTIGE MASCHINEN	307	824	273	307	824	273
41	ELEKTROTECHNISCHE ERZEUGNISSE	-	199	65	-	201	66
43	FEINMECHAN U OPTISCHE ERZEUGN	7	281	91	7	281	91
56	LUFTFAHRZEUGE	30	7681	2503	30	7681	2503
57	KRAFTFAHRZEUGE	-	6	2	2	8	3
59	SONSTIGE FAHRZEUGE	-	-	-	35	60	23
69	SONSTIGE ENDERZEUGNISSE	10	759	247	10	759	247
	ZUSAMMEN	382	9905	3231	421	9975	3258
	FERTIGWAREN 11CA-11CB	382	9905	3231	421	9976	3259
	GEWERBL. WIRTSCHAFT 11A-11CB	382	9905	3231	421	9976	3259
	INSGESAMT	382	9905	3231	421	9976	3259
	DARUNTER	-	-	-	-	-	-
	EIGENVEREDELUNG	31	7896	2573	66	7956	2596
S C H I F F S B E D							
E I N F U H R A U F D E U T S C H E S E E S C H I F F E U N D L U F T F A H R Z E U G E							
	NAHRUNGS- UND GENUSSMITTEL	367430	105336	35613	636236	183482	64563
	KRAFTSTOFFE SCHMIEROLE ERDGAS	853	142	46	5037	364	130
	SONSTIGE GEWERBLICHE WAREN	61717	26053	8790	108646	50103	17704
	INSGESAMT	430000	131531	44449	749919	233949	82397
A U S F U H R A U F F R E M D E S E E S C H I F F E U N D L U F T F A H R Z E U G E							
	NAHRUNGS- UND GENUSSMITTEL	879956	36591	12322	1802209	56122	19502
	KRAFTSTOFFE SCHMIEROLE ERDGAS	9221737	689384	231457	19302207	1373088	483819

SPEZIALHANDEL NACH LAENDERN

NR. DER SYSTEMATIK	WARENBENENNUNG	JULI/DEZEMBER 1984			JANUAR/DEZEMBER 1984		
		DT*100 KG	1000 DM	1000 \$	DT*100 KG	1000 DM	1000 \$
NOCH	SCHIFFSBED						
	AUSFUHR						
	SONSTIGE GEMERBLICHE WAREN	168980	47501	16025	261217	76552	26817
	INSGESAMT	10270673	773476	259804	21365633	1605762	530138
N I C H T E R M L D							
E I N F U H R							
18	NAHUNGSMITTEL TIER URSPR						
	05 DAERME	3	2	1	3	2	1
	ZUSAMMEN	3	2	1	3	2	1
10	GENUSSMITTEL						
	02 KAFFEE	1	1	-	10	11	3
	04 ROHTABAK	1	2	1	7	7	3
	ZUSAMMEN	2	3	1	17	18	6
	ERNAEHRUNGSWIRTSCHAFT 1A-10	5	5	2	20	20	7
11A	ROHSTOFFE						
	38 SONST ROHSTOFFE AUCH ABFAELLE	-	-	-	715	12	5
	ZUSAMMEN	-	-	-	715	12	5
11CA	VORERZEUGNISSE						
	04 GEWEBE AUS BAUMWOLLE	-	-	-	2	1	-
	ZUSAMMEN	-	-	-	2	1	-
11CB	ENDERZEUGNISSE						
	01 STRICKWAREN SEIDE CHEMIEFASERN	-	2	1	-	2	1
	02 STRICKWAREN WOLLE U AND TIERH	-	18	6	-	18	6
	16 KAUTSCHUKWAREN	-	-	-	-	1	-
	34 BUEROMASCHINEN	-	1	-	-	1	-
	36 SONSTIGE MASCHINEN	4	8	3	4	8	3
	41 ELEKTROTECHNISCHE ERZEUGNISSE	-	2	-	-	35	13
	ZUSAMMEN	4	31	10	4	55	23
	FERTIGWAREN 11CA-11CB	4	31	10	6	66	23
	GEWERBL. WIRTSCHAFT 11A-11CB	4	31	10	721	78	28
	INSGESAMT	9	36	12	741	98	35
	DARUNTER						
	EIGENVEREDELUNG	-	-	-	6	5	2
	LOHNVEREDELUNG	4	8	3	4	8	3

ANHANG 1: SPEZIALHANDEL IM VERKEHR MIT DEN MITGLIEDSLAENDERN DER EUROPÄISCHEN GEMEINSCHAFTEN *)

NR. DER SYSTEMATIK	WARENBENENNUNG	JULI/DEZEMBER 1984			JANUAR/DEZEMBER 1984		
		DT=100 KG	1000 DM	1000 \$	DT=100 KG	1000 DM	1000 \$
E I N F U H R							
IA	LEBENDE TIERE						
01	PFERDE	4461	4882	1629	10560	10390	3660
		ST 978			2309		
02	RINDVIEH	155318	98560	32916	296884	195079	68617
		ST 109968			246246		
03	SCHWEINE	527717	157052	52640	882369	284394	88647
		ST 447158			752437		
04	SONSTIGE LEBENDE TIERE	84705	23834	8028	165727	46338	16341
	ZUSAMMEN	772201	284328	95213	1365540	506201	177265
IB	NAHRUNGSMITTEL TIER URSPR						
01	MILCH	1816461	360387	122518	3908213	813790	289565
02	BUTTER	321459	224966	75421	720179	520418	104962
03	KAESE	1302728	961249	322030	2554157	1860141	654711
04	FLEISCH UND FLEISCHWAREN	4525672*	2169317	726824	8860067	4182442	1472058
05	DAERME	93200	39563	13264	194300	81218	28688
06	FISCHE UND FISCHZUBEREITUNGEN	1191831	462134	154062	2344588	869922	305341
08	SCHMALZ TALG TIER OELE FETTE	344123	38989	13157	570912	68361	24023
09	EIER EIWISS EIGELB	1484268	338973	113634	2997162	762607	270838
10	HONIG	12292	6232	2065	20063	11083	3855
11	FISCHMEHL UND DGL	80982	5651	1892	193206	14925	5312
	ZUSAMMEN	11143016	4607461	1544867	22362847	9184904	3239353
IC	NAHRUNGSMITTEL PFL URSPR						
01	WEIZEN	5869563	274483	92785	14898873	727771	260605
02	ROGGEN	283413	13612	4533	444287	21329	7421
03	GERSTE	2321756	110780	37417	5685925	286434	106265
04	HAFER	341969	18631	5165	473866	23917	8232
05	MAIS	3542446	188625	63779	8403248	507666	181981
06	HIRSE UND SONSTIGES GETREIDE	57875	5214	1732	108709	8928	3445
07	REIS	326106	59535	19898	643853	118019	41552
08	MJELLEREIERZEUGNISSE	554991	44317	14840	952494	77369	27056
09	MAIZ	1178596	104546	35153	2359607	209509	73928
10	NICHTOELHALTIGE SAEMEREIEN	108977	60650	20218	252901	124227	43685
11	HUELSENFRUECHTE ZUR ERNAEHRUNG	219059	19270	6410	355267	33275	11590
12	HUELSENFR ZUR VIEHFUETTERUNG	927738	68065	22412	1278190	96898	33132
13	GRUEN UND RAUMFUETTER	1080271	31636	10602	2045389	63645	22487
14	KARTOFFELN	3189068	106732	36008	9827792	584743	212554
15	ANDERE HACKFRUECHTE	1260	11	3	3069	50	17
16	GEMUESE SONST KUECHENGEWAECHSE	7472801	1004373	338718	15973396	2562449	915778
17	OBST AUSSER SUEDFRUECHTEN	8072202	1139044	385961	11885671	1785834	624328
18	SUEDFRUECHTE	620500	102370	33840	1506896	231848	81607
19	GEMUESE OBSTKONSERV FRUCHTSAFT	5435492	940893	314636	11306201	1951981	688941
20	KAKAO ROH	211	136	47	211	136	47
21	KAKAOERZEUGNISSE	677894	375161	125425	1309078	696208	244426
22	GEWUERZE	42977	16284	5426	67773	26489	9192
23	ZUCKER	1567365	178578	59901	3012520	337091	118699
24	OELFRUECHTE ZUR ERNAEHRUNG	4366606	493840	163166	6012401	688065	234400
25	PFLANZL OELE U FETTE Z ERNAEHR	1834749	480945	161297	3034015	878975	308935
26	MARGARINE U AEHNL SPEISEFETTE	281559	87145	29097	483342	141847	49323
27	OELKUCHEN	4795946	229535	76860	8558307	449001	157931
28	KLEIE	158656	4828	1631	362319	12479	4475
29	SONST ABFALLERZEUGN VIEHFUETT	1457676	37650	12642	3240642	90060	32101
31	SONST PFLANZL NAHRUNGSMITTEL	3929469	811866	272233	8097115	1672474	590930
32	LEB PFLANZEN ZIERGAERT ERZEUGN	1785195	980090	326945	3565426	2147772	759795
	ZUSAMMEN	62209386	7985845	2678781	126148783	16567379	5854858
ID	GENUSSMITTEL						
01	HOPFEN	10239	5002	1643	22098	10791	3789
02	KAFFEE	45081	62249	20879	91602	123884	43678
03	TEE	2893	3681	1222	4857	6117	2131
04	ROHTABAK	134685	91830	30724	338846	219793	78026
05	TABAKERZEUGNISSE	111362	181510	60715	220275	353233	124172
06	BIER	284216	37762	12742	548052	71586	25257
07	BRANNTWEIN	830214	325939	108660	1625980	588072	205606
08	WEIN	3604295	657221	219032	7415903	1244866	436858
	ZUSAMMEN	5022985	1365194	455617	10267613	2618342	919218
	ERNAEHRUNGSWIRTSCHAFT IA-ID	79147588	14242828	4774478	160134783	28876826	10190694
IIA	ROHSTOFFE						
01	ABFALLSEIDE SEIDENGEHAUSE	287	882	300	670	2145	769
02	ZELLWOLLE SYNTHET FASERN U ABF	409694	155377	51908	906446	349170	123682
03	WOLLE AND TIERHAARE REISSWOLLE	138305	180584	60321	298195	386554	136549
04	BAUMWOLLE REISSBAUMWOLLE ABF	86302	19951	6718	181521	40973	14505
05	FLACHS HANF JUTE UND DGL	42772	11510	3850	89712	24147	8543
06	ABF V GESPINSTWAREN LUMPEN	122345	8092	2976	246874	17033	8988
07	FELLE ZU PELZWERK ROH	3817	51654	17219	9140	210963	76802
08	ANDERE FELLE UND HAEUTE	137190	68571	22942	287498	142388	50284
09	BETTFEDERN	12748	18713	6251	26010	37813	13312
10	HOLZ ZU HOLZMASSE	231325	1759	586	412396	3123	1094
11	BAU UND NUTZHOELZ RUNDHOELZ	3074758	77250	25937	5991785	167443	59358
12	PFLANZL STOFFE Z FAFRB OD GERB	1742	117	42	2204	173	63
13	KAUTSCHUK GUTTAPERCHA BALATA	67282	5644	1895	126051	11786	4172
14	ROHGUMMEN SCHELLACK BALSAME	350	584	197	2169	1831	662
15	OELFRUECHTE FUER TECHN OELE	51911	5263	1765	110522	11174	3948
16	STEINKOEHLE EINSCHL PRESSKOEHLE	4780786	92293	30747	11035846	192819	68018
17	BRAUNKOEHLE EINSCHL PRESSKOEHLE	765	8	3	2113	48	17
18	ERDOEL ROH	90187890	5854839	1956523	184481909	11654512	4095653
19	EISENERZE	109966	1174	390	181615	2191	766
20	ABBRAENDE SCHLACKEN FE MN HALT	5708495	17038	8751	13210762	34344	12151
21	MANGANERZE	50141	2383	802	96065	4669	1647

*) FRANKREICH, BELGIEN UND LUXEMBURG, NIEDERLANDE, ITALIEN, GROSSBRITANNIEN, REP. IRLAND, DÄNEMARK UND GRIECHENLAND
ALS HERSTELLUNGS- BZW. VERBRAUCHSLÄNDER.

ANHANG 1: SPEZIALHANDEL IM VERKEHR MIT DEN MITGLIEDSLAENDERN DER EUROPÄISCHEN GEMEINSCHAFTEN

NR. DER SYSTEMATIK	WARENBENENNUNG	JULI/DEZEMBER 1984			JANUAR/DEZEMBER 1984		
		DT*100 KG	1000 DM	1000 \$	DT*100 KG	1000 DM	1000 \$
22	KUPFERERZE UND KIESABBRAENDE	6724	4420	1431	18720	4892	1604
23	BLEIERZE	5460	329	116	108353	4238	1521
24	ZINKERZE	193975	15207	5108	454749	36580	13020
25	CHROMERZE	41960	1548	520	79594	3009	1065
26	NICKELERZE	229	24	8	249	58	21
27	SCHWEFELKIES	12927	875	293	27155	1895	673
28	SONSTIGE ERZE UND METALLASCHEN	551383	154486	51815	1087746	282818	99322
29	BAUXIT KRYOLITH	148646	1682	558	330568	3181	1120
30	SPEISE UND INDUSTRIESALZ	3404754	24250	8139	6337031	45401	15935
31	KALIROHSALZE	-	-	-	12444	340	128
32	SONSTIGE STEINE UND ERDEN	86692885	414249	138938	161313902	796415	280507
33	ROHPHOSPHATE	430	8	3	41231	334	121
34	SONST ROHSTOFFE F CHEM ERZEUGN	1069070	54803	18377	1940580	109522	38589
36	PFLANZL FLECHT U POLSTERSTOFFE	6090	1560	522	13977	3336	1177
37	EDELST SCHMUCKST PERLEN ROH	59	4131	1383	125	7520	2634
38	SONST ROHSTOFFE AUCH ABFAELLE	5908189	178535	59761	10540000	309693	108350
	ZUSAMMEN	203261652	7430593	2484095	400005929	14904531	5243470
11B	HALBWAREN						
01	ROHSEIDE UND SEIDENGESPINSTE	2078	13979	4700	4577	31381	11156
02	REYON SYNTHET FAEEDN AUCH GEZW	420551	394225	131892	882727	816937	288387
03	GESPINSTE A ZELLW SYNTH FASER	181284	246260	82441	396893	523061	184890
04	GESPINSTE WOLLE U AND TIERHAAR	55709	208576	69876	115325	414714	146184
05	GESPINSTE AUS BAUMWOLLE	205853	238005	79691	455034	534395	189311
06	GESPINSTE A FLACHS HANF JUTE	20704	24069	8043	42538	45193	15861
07	BAU UND NUTZ HOLZ SCHNITTHOLZ	959241	72634	24357	1981257	149376	52788
08	HOLZMASSE ZELLSTOFF	461987	54840	18329	1026060	111574	39342
09	KAUTSCHUK BEARBEITET	269823	160394	50433	568782	304796	107637
10	GLASMASSE ROHGLAS	29514	11309	3785	58414	20235	7090
11	ZEMENT	6058791	76059	25567	10659014	137506	48295
12	SONST MINERALISCHE BAUSTOFFE	11151710	402209	135086	21367456	773474	272705
13	ROHEISEN	92863	3963	1323	212946	8721	3080
14	ALTEISEN SCHROTT	7974526	256698	86482	15262749	465527	164095
15	FERROLEGIERUNGEN	793861	239676	80246	1622740	460838	162425
16	EISENHALBZEUG	5798827	590378	197743	12223529	1200487	423015
17	ALUMINIUM ROH AUCH LEGIERUNGEN	1637969	516885	173393	3343025	1109496	393167
18	KUPFER ROH AUCH LEGIERUNGEN	1176170	418902	140312	2409206	85741	302942
19	NICKEL ROH AUCH LEGIERUNGEN	69684	73507	24611	129732	144734	50842
20	BLEI ROH AUCH LEGIERUNGEN	840114	103079	34552	1765627	210175	74291
21	ZINN ROH AUCH LEGIERUNGEN	17816	53572	18037	41739	126268	45027
22	ZINK ROH AUCH LEGIERUNGEN	767208	202696	68039	1542563	413178	145983
23	SONST UNEDLE METALLE ROH	62065	71747	24030	126747	146172	51563
24	FETTSÄUREN PARAFFIN VASELIN	1056331	172758	57937	2047748	319281	112101
25	SONST TECHNISCHE FETTE U OELE	439879	70548	23620	858491	136700	48092
26	KOKS	2852143	74167	24880	5922768	143811	50697
27	RUECKST D ERDOEL U TEERDESTILL	2015029	140027	46857	3675008	245263	85809
28	KRAFTSTOFFE SCHMIERDELE ERDGAS	183931358	11535105	3864641	401145274	23673618	838977
29	TEER U TEERDESTILL ERZEUGNISSE	8065830	652038	218278	15186669	1236341	434211
30	AUFBEREITETE KALDUENGENMITTEL	438005	11696	3913	801228	21067	7390
31	THOMASPHOSPHATMEHL	3350679	39773	13375	6701756	79757	28178
32	SONSTIGE PHOSPHORDUENGENMITTEL	426744	18148	6190	865328	36327	12872
33	STICKSTOFF A N G DUENGENMITTEL	13736748	442937	148095	23471388	770592	269841
34	GERBSTOFFFAUSZUEGE	8879	2057	683	16159	3673	1284
35	SONSTIGE CHEMISCHE HALBWAREN	12803279	1164611	390552	27166792	2491905	882650
37	GOLD FUER GEWERBLICHE ZWECKE	166	172507	57527	323	304061	105506
38	SONSTIGE HALBWAREN	479256	414400	139160	932349	869549	308177
	ZUSAMMEN	268652674	19334434	6478676	565029961	39338924	13885861
11CA	VORERZEUGNISSE						
01	GEWEBE A SEIDE REYON SYNTH FAD	188107	430600	144071	414985	892701	315003
02	GEWEBE A ZELLWOLLE SYNTH FASER	713992	618201	206791	1423562	1222349	430525
03	GEWEBE A WOLLE U AND TIERHAAR	225807	468572	157944	467890	982892	348265
04	GEWEBE AUS BAUMWOLLE	177190	384206	128277	366440	773811	272290
05	GEWEBE AUS FLACHS HANF JUTE	88434	139111	46420	180709	770016	94792
06	LEDER	94380	520204	174258	194633	1060319	374353
07	FELLE ZU PELZWERK BEARBEITET	4851	80223	27011	9824	174874	62158
08	PAPIER UND PAPPE	6074012	1127054	377839	12299364	2178550	767592
09	FURNIERE SPERRHOLZ U DGL	1804792	228478	75552	3941343	490251	173655
10	STEINZEUG TON PORZELLANERZEUGN	3767931	383709	128639	8208858	823815	292231
11	GLAS	1669104	230081	77040	3477628	484454	171277
12	KUNSTSTOFFE	11625340	3655988	1226396	23803871	7468199	2638253
13	TEERFARBSTOFFE	66184	107193	35905	140150	216868	76466
14	SONST FARBSTOFFE FARBEN LACKE	876961	365873	122854	1718387	715018	252041
15	DEXTRINE GELATINE UND LEIME	773405	119130	39914	1651119	239327	84408
16	SPRENGSTOFFE SCHIESSBED ZUENDW	43139	38527	12884	74651	67211	23569
17	SONST CHEMISCHE VORERZEUGNISSE	17323753	3523912	1179958	34860567	7086317	2499214
18	GUSSROEHREN	178904	23655	7921	374494	48504	17067
19	STAHLROEHREN	905705	162711	54675	1919378	329035	116180
20	STAB UND FORMEISEN	10804219	1089053	360398	22656000	2223351	784872
21	BLECH AUS EISEN	10900770	1280071	400017	22443301	2644812	933261
22	DRAHT AUS EISEN	3257466	408273	136873	7314108	870970	308116
23	EISENBAHNOBERBAUMATERIAL	24216	3020	1012	48832	5042	1762
24	SCHMIEDB GUSS SCHMIEDESTUECKE	127895	38112	12805	258470	73951	26078
25	STANGEN BLECHE USW KUPFER	941326	453351	151990	1921793	908432	320420
26	STANGEN BLECHE USW ALUMINIUM	903534	564317	189627	1916678	1197739	424091
27	STANGEN BLECHE USW UNFOL M	136003	154080	51781	286421	313420	110864
28	STANGEN BLECHE USW EDLME IALLE	313	28222	9459	628	57363	20240
30	EDELST SCHMUCKST PERLEN BEARB	6	124130	41541	10	245148	86240
31	SONSTIGE VORERZEUGNISSE	251643	75420	25295	484870	154168	54427
	ZUSAMMEN	74037462	16828227	5641147	153258054	34219907	12079690
11CB	ENDERZEUGNISSE						
01	STRICKWAREN SEIDE CHEMIEFASERN	154455	756776	254782	269515	1325276	465059
02	STRICKWAREN WOLLE U AND TIERH	38108	455228	153906	53235	624546	216187
03	STRICKWAREN AUS BAUMWOLLE	138862	636309	213321	311432	1572152	560446

ANHANG 1: SPEZIALHANDEL IM VERKEHR MIT DEN MITGLIEDSLAENDERN DER EUROPÄISCHEN GEMEINSCHAFTEN

NR. DER SYSTEMATIK	WARENBENENNUNG	JULI/DEZEMBER 1984			JANUAR/DEZEMBER 1984		
		DT*100 KG	1000 DM	1000 \$	DT*100 KG	1000 DM	1000 \$
04	SONST KLEIDUNG SEIDE CHEMIEFAS	70616	478048	160216	136872	917915	323228
05	SONST KLEIDUNG WOLLE AND TIERH	20921	207456	69938	27456	278280	96058
06	SONST KLEIDUNG AUS BAUMWOLLE	163236	902707	302645	343244	1899805	672888
07	SONST KLEIDUNG FLACHS HANF USW	8506	46833	15667	16408	114250	40727
08	HUETE	8551	57786	19453	17013	102266	35945
09	SONSTIGE SPINNSTOFFWAREN	323536	340237	113962	703542	732576	259559
10	PELZWAREN	6724	283989	95409	10873	431365	149839
11	SCHUHE AUS LEDER	267076	1260176	425975	557743	2516234	890729
12	ANDERE LEDERWAREN	44404	340068	114550	91284	644797	227471
13	PAPIERWAREN	1686842	533624	179026	3401971	1060307	374285
14	BUECHER KARTEN NOTEN BILDER	448271	334431	112106	770533	604946	212081
15	HOLZWAREN	1463679	1038567	347138	2939662	2087193	735984
16	KAUTSCHUKWAREN	1475284	1168262	390476	2941820	2349437	827859
17	STEINWAREN	1929690	238883	80047	3663847	444581	156378
18	STEINZEUG PORZELLAN U AE WAREN	412350	206965	69246	910313	421840	148832
19	GLASWAREN	1904540	510565	171012	3786194	1002915	353355
20	MESSERSCHMIEDEWAREN	10520	41751	14040	19362	74139	26034
21	WERKZEUGE LANDWIRTSCH GERAETE	59058	140062	46960	121948	270107	95105
22	SONSTIGE EISENWAREN	5300650	1830223	613271	11046674	3592685	1266195
23	WAREN A KUPFER U KUPFERLEGIER	92776	131522	44070	182264	251983	88673
24	EDELMETALLV VERGOLD VERSILB W	2548	169719	56761	4577	303083	106252
25	SONST WAREN A UNEDLEN METALLEN	557679	607459	203572	1138578	1212019	427577
26	WERKZEUGMASCHINEN WALZWERKSANL	288841	421817	141346	524288	746767	261780
27	TEXTIL LEDERINDUSTRIEMASCHINEN	81772	187755	62848	154736	349410	122772
28	LANDMASCHINEN U ACKERSCHLEPPER	450042	390370	131172	941588	812244	287566
30	KRAFTMASCHINEN	73781	211704	70971	153153	443025	156541
31	PUMPEN DRUCKLUFTMASCHINEN	513575	792267	265639	1027026	1547847	545677
32	FOERDERMITTEL	303458	253580	85137	619107	486038	171172
33	PAPIER UND DRUCKMASCHINEN	89465	176115	58839	153821	300399	104869
34	BUEROMASCHINEN	128444	2924216	976849	224771	4975665	1736170
35	NAHRUNGSMITTELINDUSTRIEMASCHIN	54136	150746	50672	98087	95713	95713
36	SONSTIGE MASCHINEN	1467361	2289907	767964	2885688	4404156	1550373
41	ELEKTROTECHNISCHE ERZEUGNISSE	3083111	6161065	2061725	5980449	11547143	4057345
42	UHREN	4791	42063	14046	8436	77395	27149
43	FEINMECHAN U OPTISCHE ERZEUGN	130456	933991	313078	265363	1809430	637158
44	WACHSWAREN UND SEIFEN	97607	48476	16205	178727	88974	31231
45	WAREN AUS KUNSTSTOFFEN	1229450	1192761	399621	2512887	2390803	843305
46	SPIELFILME BEL FILME PLATTEN	3363	43683	14666	6744	79717	27991
47	PHOTOCHEMISCHE ERZEUGNISSE	197314	545889	183053	389914	1039867	365697
48	BLEISTIFTE U CHEM BUEROBEDARF	199415	130693	43738	420662	261290	92121
49	PHARMAZEUTISCHE ERZEUGNISSE	243621	1397864	468444	491645	2699246	950365
50	KOSMETISCHE ERZEUGNISSE	198333	334114	111960	402575	648449	228426
51	SONSTIGE CHEMISCHE ERZEUGNISSE	5976595	1025283	343921	11741403	2109945	745486
52	MUSIKINSTRUMENTE	6854	21405	7157	15022	42425	14959
53	KINDERSPIELZEUG CHRISTBAUMSCHM	130065	204035	68254	238874	374304	131308
55	WASSERFAHRZEUGE	1142405	85119	28765	1959272	236358	84694
56	LUFTFAHRZEUGE	36337	4731577	1580121	74562	9374984	3296167
57	KRAFTFAHRZEUGE	5695523	6535790	2183080	11863148	13541128	4781499
58	FAHRRADER	84410	93491	31575	225158	232052	82968
59	SONSTIGE FAHRZEUGE	244159	143452	48071	529608	339249	120712
69	SONSTIGE ENDERZEUGNISSE	334422	950220	318081	630653	1937543	682251
	ZUSAMMEN	39077988	45137094	15114547	78183721	88002901	30990211
	FERTIGWAREN IICA-IICB	113115450	61965321	20755694	231441775	122222808	43069901
	GEWERBL. WIRTSCHAFT IIA-IICB	585029776	88730348	29718465	196477665	176466263	62199232
III	AUSSERDEM						
01	RUECKWAREN	970388	1445735	484014	1825238	2638608	925321
02	ERSATZLIEFERUNGEN	8456	32100	10743	18658	53281	18601
	INGESAMT	665156208	104451011	34987700	358456344	208034978	73333848
	DARUNTER						
	EIGENVEREDELUNG	142813	3658056	1220990	366610	7232155	2542544
	LOHNVEREDELUNG	60287	97358	32632	125647	228144	80899
	PASSIVE VEREDELUNG	751	5289	1767	1297	11645	4103
	A U S F U H R						
IA	LEBENDE TIERE						
01	PFERDE	34022	16743	5579	69597	32824	11533
	ST	7217			14736		
02	RINDVIEH	432378	214297	71595	759835	387228	135368
	ST	220101			421370		
03	SCHWEINE	163931	56249	18913	338115	110414	38960
	ST	278224			604743		
04	SONSTIGE LEBENDE TIERE	86263	34274	11490	127656	50725	17582
	ZUSAMMEN	716594	321563	107577	1295203	581191	203443
IB	NAHRUNGSMITTEL TIER URSPR						
01	MILCH	12450102	1238113	416291	22471218	2189065	767660
02	BUTTER	377162	233287	78300	728457	484710	171657
03	KAESE	1241489	815512	272806	2337638	1515706	531950
04	FLEISCH UND FLEISCHWAREN	2192729	1403495	470751	4178804	2671442	939276
05	DAERME	97007	40297	13516	195564	78477	27621
06	FISCHE UND FISCHZUBEREITUNGEN	535092	206456	69055	970643	402043	141440
08	SCHMALZ TALG TIER OELE FETTE	1015262	147449	49468	1934997	275678	96850
09	EIER EIWEISS EIGELB	150822	45354	15159	276817	86827	30557
10	HONIG	39078	14678	4893	85508	31598	11156
11	FISCHMEHL UND DGL	433988	35336	11721	662190	58522	20337
	ZUSAMMEN	48532731	4179977	1401960	33841836	7794068	2738504
IC	NAHRUNGSMITTEL PFL URSPR						
01	WEIZEN	2413218	118170	38969	4569878	236485	82850
02	ROGGEN	23266	1230	411	120613	6177	2232
03	GERSTE	755572	36395	12190	1193003	58874	20459
04	HAFER	417	31	9	81233	3324	1205

ANHANG 1: SPEZIALHANDEL IM VERKEHR MIT DEN MITGLIEDSLAENDERN DER EUROPÄISCHEN GEMEINSCHAFTEN

NR. DER SYSTEMATIK	WARENBENENNUNG	JULI/DEZEMBER 1984			JANUAR/DEZEMBER 1984		
		DT*100 KG	1000 DM	1000 \$	DT*100 KG	1000 DM	1000 \$
05	MAIS	1291228	79695	26697	2017874	128897	44931
06	HIRSE UND SONSTIGES GETREIDE	2884	420	139	9716	1040	367
07	REIS	130386	23358	7835	263925	47304	16691
08	MJELLEREIERZEUGNISSE	867906	71905	24175	1792917	180766	63353
09	MALZ	97685	9387	3181	249192	23933	8543
10	NICHTOELHALTIGE SAEMEREIEN	22774	25101	8336	71630	78047	27679
11	HUELSENFRUECHTE ZUR ERNAEHRUNG	32480	4548	1505	71236	12405	4414
12	HUELSENFR ZUR VIEHFUETTERUNG	4986	514	171	15390	1636	543
13	GRUEN UND RAUHFUTTER	2013409	25299	8484	3134608	40181	13985
14	KARTOFFELN	1651408	32970	11099	1970495	51018	17776
15	ANDERE HACKFRUECHTE	464098	4022	1318	473771	4373	1461
16	GEMUESE SONST KUECHENGEMAECHSE	440047	66025	22092	908323	140227	49580
17	OBST AUSSER SUEDFRUECHTEN	436070	97755	33075	801626	188361	66623
18	SUEDFRUECHTE	161633	44498	14774	331679	77081	26846
19	GEMUESE OBSTKONSERV FRUCHTSAFT	1486154	284734	95678	3101826	590791	208932
20	KAKAO ROH	19454	12044	4049	23074	14197	4845
21	KAKAOERZEUGNISSE	511383	345016	114789	922669	585534	203749
22	GEWUERZE	17507	21315	7160	35607	43578	15368
23	ZUCKER	1719020	246656	82302	2810189	398375	138127
24	OELFRUECHTE ZUR ERNAEHRUNG	953365	113334	37995	1168309	143854	49152
25	PFLANZL OELE U FETTE Z ERNAEHR	2652295	687163	229416	4658278	1193579	416809
26	MARGARINE U AEHNL SPEISEFETTE	619936	169847	56906	1262591	326496	118052
27	OELKUCHEN	4189510	199994	65312	7417126	404982	142878
28	KLEIE	619503	21665	7272	1059601	41054	14473
29	SONST ABFALLERZEUGN VIEHFUETT	4265491	38353	12804	6902537	66567	23254
31	SONST PFLANZL NAHRUNGSMITTEL	37201844	873051	291933	70129141	1646197	577950
32	LEB PFLANZEN ZIERGAEERT ERZEUGN	168998	57093	18869	244514	93409	32407
	ZUSAMMEN	65233627	3707288	1238938	117812561	6798689	2382624
10	GENUSSMITTEL						
01	HOPFEN	18337	22182	7334	49426	60404	21404
02	KAFFEE	283577	423472	142152	550746	807097	284139
03	TEE	4853	6180	2070	10565	12328	4347
04	ROHTABAK	30438	13899	4652	65189	29617	10499
05	TABAKERZEUGNISSE	238911	557032	186969	444586	1037323	364806
06	BIER	1100282	115481	39072	2238886	237951	84451
07	BRANNTWEIN	183170	51212	17144	301032	87198	30482
08	WEIN	1199517	312427	104761	2041303	527877	184341
	ZUSAMMEN	3059085	1501885	504154	5701733	2799795	984169
	ERNAEHRUNGSWIRTSCHAFT IA-ID	87542037	9710713	3252626	158651333	17973643	6308640
11A	ROHSTOFFE						
01	ABFALLSEIDE SEIDENGEHAEUSE	816	4332	1460	1674	8336	2940
02	ZELLWOLLE SYNTHET FASERN U ABF	789425	308497	102902	1707016	661915	233618
03	WOLLE AND TIERHAARE REISSWOLLE	101122	114035	37966	199935	322266	81797
04	BAUMWOLLE REISSBAUMWOLLE ABF	185807	63565	21229	421981	142100	50270
05	FLACHS HANF JUTE UND DGL	8809	1789	600	16011	3179	1116
06	ABF V GESPINSTWAREN LUMPEN	609748	61577	20539	1264837	128571	45400
07	FELLE ZU PELZWERK ROH	5793	24769	8265	12237	57212	20304
08	ANDERE FELLE UND HAEUETE	395879	180377	60121	800468	360520	126792
09	BETTFEDERN	12145	13114	4378	24629	26685	9399
10	HOLZ ZU HOLZMASSE	1307522	19405	6512	2344049	33649	11779
11	BAU UND NUTZHOLZ RUNDHOLZ	1838887	42681	14307	3460566	83412	29384
12	PFLANZL STOFFE Z FAERB OD GERB	134	48	15	492	169	61
13	KAUTSCHUK GUTTAPERCHA BALATA	94765	8951	3009	195265	17252	6091
14	ROHGUMMEN SCHELLACK BALSAME	4708	5698	1915	10130	13679	4828
15	OELFRUECHTE FUER TECHN OELE	994	252	82	2185	639	189
16	STEINKOEHLE EINSCHL PRESSKOEHLE	51283752	1263528	424223	99924000	2419732	851665
17	BRAUNKOEHLE EINSCHL PRESSKOEHLE	4133977	58082	19342	6733383	94748	32857
18	ERDOEL ROH	23955	734	246	80070	1698	559
19	EISENERZE	6347	231	76	15603	654	195
20	ABBRAENDE SCHLACKEN FE MN HALT	16957732	25395	8525	32955379	48073	16936
21	MANGANERZE	2434	148	50	4240	243	84
22	KUPFERERZE UND KIESABBRAENDE	-	-	-	1262	3763	1376
24	ZINKERZE	497418	37342	12481	1094494	84911	30095
25	CHROMERZE	25191	844	282	64416	1680	605
26	NICKELERZE	6314	8466	2836	13931	16941	5967
27	SCHWEFELKIES	1920	231	75	4743	624	184
28	SONSTIGE ERZE UND METALLASCHEN	1140677	96615	32325	2181896	183654	64529
29	BAUXIT KRYOLITH	85202	4324	1451	308662	9891	3515
30	SPEISE UND INDUSTRIESALZ	8092678	26079	8729	16386560	51901	18292
31	KALIROHSALZE	241830	1873	620	410489	3212	1121
32	SONSTIGE STEINE UND ERDEN	109655091	320163	107415	216509379	622988	219432
34	SONST ROHSTOFFE F CHEM ERZEUGN	3452212	120261	39985	6716624	222822	78025
36	PFLANZL FLECHT U POLSTERSTOFFE	3351	1110	370	7200	2228	783
37	EDELST SCHMUCKST PERLEN ROH	271	2768	938	429	5464	1935
38	SONST ROHSTOFFE AUCH ABFAELLE	8006769	130368	43616	15794316	253795	89365
	ZUSAMMEN	208973675	2947652	986885	409628501	5798106	2041488
11B	HALBWAREN						
01	ROHSEIDE UND SEIDENGESPINSTE	713	3566	1192	1295	6747	2363
02	REYON SYNTHET FAEDEN AUCH GEZW	1128033	926783	310005	2422183	1931476	681623
03	GESPINSTE A ZELLW SYNTH FASER	233273	264433	88341	480555	531944	187232
04	GESPINSTE WOLLE U AND TIERHAAR	49894	117634	39338	103888	236335	83371
05	GESPINSTE AUS BAUMWOLLE	258002	253608	84996	480244	441964	164370
06	GESPINSTE A FLACHS HANF JUTE	5978	5825	1938	10644	10563	3679
07	BAU UND NUTZHOLZ SCHNITTHOLZ	2017680	117042	39189	4082890	234319	82628
08	HOLZMASSE ZELLSTOFF	602388	70756	23689	1080736	144780	51146
09	KAUTSCHUK BEARBEITET	431526	219935	73653	933962	450992	159169
10	GLASMASSE ROHGLAS	127641	80544	16870	259130	102169	35953
11	ZEMENT	9599353	102433	34354	18441301	196685	69241
12	SONST MINERALISCHE BAUSTOFFE	5246565	312129	104632	10151705	620356	218574
13	ROHEISEN	2354339	99147	32991	4761812	199650	70173
14	ALTEISEN SCHRDTT	12932520	429886	144089	25949968	837373	295019
15	FERROLEGIERUNGEN	648482	150083	50281	1400685	303775	107169

ANHANG 1: SPEZIALHANDEL IM VERKEHR MIT DEN MITGLIEDSLAENDERN DER EUROPÄISCHEN GEMEINSCHAFTEN

NR. DER SYSTEMATIK	WARENBENENNUNG	JULI/DEZEMBER 1984			JANUAR/DEZEMBER 1984		
		DT=100 KG	1000 DM	1000 \$	DT=100 KG	1000 DM	1000 \$
16	EISENHALBZEUG	9715091	978395	328118	19224513	1846440	649586
17	ALUMINIUM ROH AUCH LEGIERUNGEN	1325212	493243	164674	2923354	1132437	401451
18	KUPFER ROH AUCH LEGIERUNGEN	560041	215375	72279	1156366	432588	152765
19	NICKEL ROH AUCH LEGIERUNGEN	42293	47415	15884	105155	118688	42271
20	BLEI ROH AUCH LEGIERUNGEN	369610	65084	21831	781013	132840	46909
21	ZINN ROH AUCH LEGIERUNGEN	13379	42805	14137	20165	60191	20523
22	ZINK ROH AUCH LEGIERUNGEN	388070	102659	34398	840837	225792	79928
23	SONST UNEDLE METALLE ROH	24581	56549	18875	48652	114946	40488
24	FETTSAEUREN PARAFFIN VASELIN	978492	203347	68083	1923451	399614	140687
25	SONST TECHNISCHE FETTE U OELE	1126141	168423	56463	2313995	336198	118416
26	KOKS	26606576	841735	281623	48264853	1568116	550492
27	RUECKST D ERDOEL U TEERDESTILL	2703207	135542	45471	4866710	241171	84542
28	KRAFTSTOFFE SCHMIEROELE ERDGAS	43968101	2576663	862249	90786907	5158139	1815085
29	TEER U TEERDESTILL ERZEUGNISSE	4640217	388963	130281	9343417	815377	287616
30	AUFBEREITETE KALDUENGEMITTEL	1933362	63736	21152	3906261	121643	42657
31	THOMASPHOSPHATMEHL	385	3	1	590	9	3
32	SONSTIGE PHOSPHORDUENGEMITTEL	265558	7071	2355	447470	12574	4397
33	STICKSTOFF A N G DUENGEMITTEL	5038505	161698	54062	16113048	503619	181197
34	GERBSTOFFFAUSZUEGE	179	57	19	328	92	32
35	SONSTIGE CHEMISCHE HALBWAREN	17984791	1486083	497720	37050468	3057143	1079624
37	GOLD FUER GEWERBLICHE ZWECKE	149	232813	79370	190	343624	120411
38	SONSTIGE HALBWAREN	574377	369026	123549	1060515	829176	293659
	ZUSAMMEN	153795654	11760489	3938152	311709256	23699545	8354439
11CA	VORERZEUGNISSE						
01	GEWEBE A SEIDE REYON SYNTH FAD	304709	577334	193149	626634	1149403	404662
02	GEWEBE A ZELLOWLE SYNTH FASER	273452	500869	167507	565243	1020488	359452
03	GEWEBE A WOLLE U AND TIERHAAR	38775	143161	48153	79572	286584	101158
04	GEWEBE AUS BAUMWOLLE	394098	737116	246244	846235	1532244	540312
05	GEWEBE AUS FLACHS HANF JUTE	144211	140714	47092	282722	289227	102057
06	LEDER	70928	145434	48620	140684	299218	105501
07	FELLE ZU PELZWERK BEARBEITET	5031	252392	85508	10075	509745	180666
08	PAPIER UND PAPPE	10216344	1745330	584618	20271371	3342808	1175331
09	FURNIERE SPERRHOLZ U DGL	3346497	326129	109167	6467704	647549	228180
10	STEINZEUG TON PORZELLANERZEUGN	1544191	241654	81063	3197823	494215	174545
11	GLAS	1350940	244517	81744	3053145	527920	186543
12	KUNSTSTOFFE	11684922	4094447	1370967	23985767	8396367	2962645
13	TEERFARBSTOFFE	199772	372080	124779	434181	800299	283064
14	SONST FARBSTOFFE FARBEN LACKE	1770073	709416	237856	3501018	1416382	499360
15	DEXTRINE GELATINE UND LEIME	780481	157183	52611	1595936	319856	112798
16	SPRENGSTOFFE SCHIESSBBD ZUENDW	65344	57316	19147	114267	97128	33836
17	SONST CHEMISCHE VORERZEUGNISSE	22803444	4264620	1430190	46883478	8479271	2990197
18	GUSSROEHREN	80968	13791	4619	149998	24975	8758
19	STAHLROEHREN	2821573	547619	183433	5457513	1028589	361419
20	STAB UND FORMEISEN	7944919	1120998	374963	16183679	2228331	784713
21	BLECH AUS EISEN	8980054	1159835	388962	17784281	2289560	807033
22	DRAHT AUS EISEN	3390470	400519	134020	7254138	827766	292212
23	EISENBAHNOBERBAUMATERIAL	563034	44785	14997	1195878	88672	31253
24	SCHMIEDEB GUSS SCHMIEDESTUECKE	352443	115854	38791	745789	238164	84087
25	STANGEN BLECHE USW KUPFER	1039295	621698	207949	2127342	1254043	441838
26	STANGEN BLECHE USW ALUMINIUM	1225430	798777	267718	2546426	1623215	572481
27	STANGEN BLECHE USW AND UNEDL M	131986	176225	58979	275296	360371	127161
28	STANGEN BLECHE USW EDELMETALLE	862	67357	22526	1534	135469	47728
30	EDELST SCHMUCKST PERLEN BEARB	21	101316	34131	44	186385	65409
31	SONSTIGE VORERZEUGNISSE	287991	96907	32398	552525	190115	66873
	ZUSAMMEN	81812258	19975393	6691901	166300298	40084359	14131272
11CB	ENDERZEUGNISSE						
01	STRICKWAREN SEIDE CHEMIEFASERN	42653	326518	109831	80737	612063	215756
02	STRICKWAREN WOLLE U AND TIERH	5911	103858	35126	7841	128766	44328
03	STRICKWAREN AUS BAUMWOLLE	28311	152315	51079	60452	367832	131314
04	SONST KLEIDUNG SEIDE CHEMIEFAS	57776	513887	172567	126958	1079769	382764
05	SONST KLEIDUNG WOLLE AND TIERH	37737	509870	171943	50285	673397	232446
06	SONST KLEIDUNG AUS BAUMWOLLE	77587	387860	130093	169950	894809	318936
07	SONST KLEIDUNG FLACHS HANF USW	7185	45550	15286	15158	95451	33833
08	HUETE	1942	12146	4082	3798	22649	7982
09	SONSTIGE SPINNSTOFFWAREN	340879	402401	134863	722406	827241	292153
10	PELZWAREN	2210	62550	20890	3684	93317	32290
11	SCHUHE AUS LEGER	38027	211687	71256	74645	403851	142589
12	ANDERE LEGERWAREN	25157	146064	48985	47612	252728	88636
13	PAPIERWAREN	3026154	1187825	398078	6098419	2325000	819029
14	BUECHER KARTEN NOTEN BILDER	1327602	784262	263227	2422280	1453146	509678
15	HOLZWAREN	1927134	978883	327451	3847554	1947531	685872
16	KAUTSCHUKWAREN	1257704	1019935	341561	2567555	2054471	724544
17	STEINWAREN	156571	66282	22192	332819	132998	46886
18	STEINZEUG PORZELLAN U AE WAREN	404047	284640	95453	854722	565274	199396
19	GLASWAREN	2377925	449122	150554	4692223	892738	314666
20	MESSERSCHMIEDEWAREN	34218	145045	48576	69322	292251	103032
21	WERKZEUGE LANDWIRTSCH GERAETE	154110	389766	130469	313475	787542	277809
22	SONSTIGE EISENWAREN	6674105	3101168	1037411	12750098	6053148	2130137
23	WAREN A KUPFER U KUPFERLEGIER	117445	229358	76943	236970	442819	155982
24	EDELMETALLW VERGOLD VERSILB W	2371	181421	60694	4231	354890	124983
25	SONST WAREN A UNEDLEN METALLEN	988428	1142836	382806	1968746	2278682	803023
26	WERKZEUGMASCHINEN WALZWERKSANL	550033	1176617	393726	1036021	2228250	783382
27	TEXTIL LEGERINDUSTRIEMASCHINEN	233370	769020	257431	463338	1540219	543109
28	LANDMASCHINEN U ACKERSCHLEPPER	1155918	1105925	369932	2421354	2304300	813915
30	KRAFTMASCHINEN	162753	461868	154636	336881	931569	328668
31	PUMPEN DRUCKLUFTMASCHINEN	558430	1273270	426740	1108336	2497571	880193
32	FOERDERMITTEL	617913	781477	261854	1209967	1526647	537896
33	PAPIER UND DRUCKMASCHINEN	250459	956970	320651	451207	1629875	570111
34	BUEROMASCHINEN	163610	3372449	1128223	307161	6178919	2166426
35	NAHRUNGSMITTELINDUSTRIEMASCHIN	105688	387905	129902	237450	804268	283933
36	SONSTIGE MASCHINEN	2701543	5046250	1690233	5333917	9647326	3393121
41	ELEKTROTECHNISCHE ERZEUGNISSE	3442703	10799614	3611722	6748599	20877099	7340766
42	UHREN	22529	182556	60935	43807	348833	122605

ANHANG 1: SPEZIALHANDEL IM VERKEHR MIT DEN MITGLIEDSLAENDERN DER EUROPÄISCHEN GEMEINSCHAFTEN

NR. DER SYSTEMATIK	WARENBENENNUNG	JULI/DEZEMBER 1984			JANUAR/DEZEMBER 1984		
		DT*100 KG	1000 DM	1000 \$	DT*100 KG	1000 DM	1000 \$
43	FEINMECHAN U OPTISCHE ERZEUGN	211035	1864879	624209	419640	3619479	1274422
44	WACHSWAREN UND SEIFEN	146480	62496	20857	282519	118023	41409
45	WAREN AUS KUNSTSTOFFEN	1676821	1872959	627487	3376107	3722384	1312078
46	SPIELFILME BEL FILME PLATTEN	1293	29699	9961	2352	57712	20334
47	PHOTOCHEMISCHE ERZEUGNISSE	199348	462948	155838	409812	959268	339333
48	BLEISTIFTE U CHEM BUEROBEDARF	362884	209291	70175	761848	430233	151917
49	PHARMAZEUTISCHE ERZEUGNISSE	328297	1838654	616456	690768	3655901	1288244
50	KOSMETISCHE ERZEUGNISSE	213071	219134	73395	418005	426974	150334
51	SONSTIGE CHEMISCHE ERZEUGNISSE	7352350	2429004	812400	15920274	4525512	1587924
52	MUSIKINSTRUMENTE	14795	65892	21974	27322	123636	43412
53	KINDERSPIELZEUG CHRISTBAUMSCHM	145827	275420	92173	237738	452588	157902
55	WASSERFAHRZEUGE	261395	159640	53364	747499	303951	106763
56	LUFTFAHRZEUGE	44125	5731905	1901610	89246	10868982	3804617
57	KRAFTFAHRZEUGE	14334297	17681522	5904270	27344011	33980960	11944936
58	FAHRRADER	106151	108388	36331	211202	214361	75492
59	SONSTIGE FAHRZEUGE	425184	418484	140064	968976	949301	336746
69	SONSTIGE ENDERZEUGNISSE	558804	1919700	641714	1149203	3657998	1285441
	ZUSAMMEN	55430295	74499185	24909679	110276500	143614502	50503493
	FERTIGWAREN IICA-IICB	137242553	94474578	31601580	276576798	183698861	64634765
	GEWERBL. WIRTSCHAFT IIA-IICB	500011882	109182719	36526617	997914555	213196512	75030662
III	AUSSERDEM						
01	RUECKWAREN	890901	737643	246748	1719651	1403691	493303
02	ERSATZLIEFERUNGEN	69881	123522	41443	120762	238176	83859
	INSGESAMT	588514701	119754597	40067434	158406301	232812022	81916464
	DARUNTER						
	EIGENVEREDELUNG	506530	5180973	1718459	949285	9911786	3471285
	LOHNVEREDELUNG	222385	223839	74868	323813	367800	127944
	PASSIVE VEREDELUNG	7660	19657	6574	13178	40527	14274

Anhang 2: Gegenüberstellung der Warengruppen und -untergruppen der Ernährungswirtschaft und der Gewerblichen Wirtschaft und der Nummern des Warenverzeichnisses für die Außenhandelsstatistik (EGW/WA) 1984

20 Eisen-, manganhaltige Abbrände, Schlacken und dgl. 2517 300 2601 140 2602	0502 0505 0507 800 0509 001 004 0512 0513 0515	14 Alteisen (Schrott) 7303 7371 210 8904	2838 250 3104 140 160 210 290 300
21 Manganerze 2601 292 299	1204 300 1405 008 2532 902 2703 3101 4401 4409 500 4501 4702 6703 7001	15 Ferrolegierungen 7302	31 Thomasphosphatmehl 3103 170
22 Kupfererze und kupferhaltige Kiesabbrände 2601 120 710 7401 010		16 Eisenhalbzeug 7304 7306 7307 7308 7361 7362 100 7371 130 140 190 230 240 290 532 539 540 550 560 592 599 930 940 990 7372 110 132 139 190	32 Sonstige Phosphordüngemittel 2510 900 3103 150 190 300
23 Bleierze 2601 500		NE-Metalle, roh, auch Legierungen und Aitmetalle:	33 Stickstoff- und andere anderweitig nicht genannte Düngemittel 3102 100 200 300 400 500 600 700 800 900 3105
24 Zinkerze 2601 602 609		17 Aluminium 7601 7605	34 Gerbstoffauszüge 3201 100 300 400 500
25 Chromerze 2601 770	B. Halbwaren	18 Kupfer 7401 110 300 410 450 480 910 980 7402 7406	35 Sonstige chemische Halbwaren 1302 950 1511 102 104 1517 200 300 400 500 2803 2806 2808 2809 2810 2813 150 300 330 350 400 2815 2816 2817 2818 100 300 2820 110 150 2822 2823 2829 200 410 480 700 2830 160 350 2831 2832 140 180 2835 100 200 410 510 2837 2838 102 109 470 490 750 810 820 830 890 2840 210 290 300 620 650 710 790 810 850 2856 100 500 2858 200 2901 110 140 220 240 250 290 310 330 360 390 510 590 710 730 750 770 790 810 990 2906 110 120 140 2914 170 470 3501 110 150 190 900 3502 110 500 3504 3801 3803 100 980 3806 009 3807 3808 110 150 190 300 3809 3819 070 090 260 4402
26 Nickelерze 2601 950 7501 100	1 Rohseide und Seidengespinste 5002 5004 5005 5007 5201	20 Blei 7801 7804 200	
27 Schwefelkies 2502	2 Reyon (Kunstseide), synthetische Faden, auch gezwirnt 5101 5102 5103 5602	21 Zinn 8001 8004 200	
28 Sonstige Erze und Metallaschen 2601 310 390 410 490 750 810 820 840 860 870 910 930 940 960 970 990 2603	3 aus Zellwolle und synthetischen Fasern 5605 5606	22 Zink 7901 7903 210 250	
29 Bauxit, Kryolith 2528 2601 730	4 aus Wolle und anderen Tierhaaren 5306 5307 5308 5309 5310	23 Sonstige unedle Metalle 2805 710 790 7701 7702 300 7704 100 8101 110 180 8102 110 210 280 8103 110 180 8104 110 160 200 220 250 270 290 310 360 400 420 450 470 500 520 550 570 660 670 690 720 800 820 910 940 970	
30 Speise- und Industriesalz 2501	5 aus Baurnwolle 5505 5506	24 Fettsauren, Paraffin, Vaseline und Wachse 1510 100 300 512 514 519 550 1515 100 900 1516 2712 2713 2914 610 640 3404	
31 Kalihrosalze 3104 110	6 aus Flachs, Hanf, Jute, Hartfasern und dgl. 5403 5404 5706 5707	25 Sonstige technische Fette und Öle 1501 110 1502 102 109 1503 110 910 1504 119 190 516 559 1505 1506 1507 059 090 139 140 150 170 190 220 260 270 280 290 310 390 510 540 570 580 1508 1512 929 1515 010 1517 100 3805	
32 Sonstige Steine und Erden 2504 2505 2506 2507 2508 2512 2513 2514 2515 110 180 2516 110 130 180 2517 100 500 902 909 2518 2519 100 510 590 2520 2521 2522 2524 2526 2527 2531 2532 300 904 906 907 908 2604 2715 3819 240 7104	7 Bau- und Nutzholz (Schnittholz) 4405 4407 4409 100 9811 100		
33 Rohphosphate 2510 100	8 Holzmasse, Zellstoff 4701		
34 Sonstige Rohstoffe für chemische Erzeugnisse 0201 720 0405 700 0508 0509 008 0514 0904 130 150 0908 110 0909 150 1207 1208 310 390 1303 110 120 130 150 190 510 550 590 2305 2503 2511 2530 2532 200 500 600 4109	9 Kautschuk, bearbeitet 3901 070 3902 020 3903 050 4003 4005 4006 100 930 4007 4008 050 090 130 150 170 4815 050 5911 110 140		
36 Pflanzliche Flecht- und Polsterstoffe und dgl. 1401 1402 1403	10 Glasmasse, Rohglas 7003 7004 300		
37 Edelsteine, Schmucksteine und Perlen, roh 7101 210 7102 010 030 090 150 7103 100	11 Zement 2523		
38 Sonstige Rohstoffe, auch Abfälle 0407 0501	12 Sonstige mineralische Baustoffe 2515 310 410 480 2516 310 350 390 6801 6802 112 119 150 190 6807 6808 900 6809 6810 100 6811 6816 6880 6881 004 6882 6889 6901 6902 6904 6905 102 109	26 Koks 2704 110 190 300	
	13 Roheisen 7301 7305 200	27 Rückstände der Erdöl- und Steinkohlenteerdestillation 2708 2714 2716	
		28 Kraftstoffe, Schmierole; Erdgas 2710 2711 2798 002 3403 150 190 950 990	
		29 Teer und Teerdestillationserzeugnisse 2706 2707 2901 610 630 640 650 660 670 680	
		30 Aufbereitete Kalkdünungemittel	
			37 Gold für gewerbliche Zwecke 7107 100 7111 102 104
			38 Sonstige Halbwaren 1108 110 200 300 400 500 1109 2208 100 2704 800 2705 2717 3819 280 991 4206 109 4412 6815 100 7105 010 030 7106 100 7109 010 110 220 232 239 7111 202 204 902 904
			C. Fertigwaren
			a) Vorerzeugnisse
			Gewebe, Gewirke und dgl.:
			1 aus Seide, Reyon (Kunstseide) und synthetischen Fäden 5009 5104 5202 5311 300 400 5509 750 790 830 880 920 5607 390 400 410 430 720 730 742 746 770 780 5801 300 5804 050 110 180 770 5805 010 200 400 610 690 730 770 792 5806 5808 5809 190 350 950 5810 450 550 5913 010 110 130 320 340 5917 210 290 6001 300 400 510 550 620 640

**Anhang 2: Gegenüberstellung der Warengruppen und -untergruppen der Ernährungswirtschaft und der
Gewerblichen Wirtschaft und der Nummern des Warenverzeichnisses für die Außenhandelsstatistik (EGW/WA)
1984**

650 680 720 740 750 780	4417	2818 010	270 280 380 420 440 460
6006 112	4418	2819	480 510 520 540 560 580
6105 910 990	4422 200	2820 300	660 670 680 720 740
6203 510 590 970	4428 400	2821	7319 100
2 aus Zellwolle und synthetischen Fasern	4502	2822	7320 300
5607 010 040 050 070 080 100	10 Steinzeug-, Ton- und Porzellanerzeugnisse	2825	20 Stab- und Formeisen
120 150 190 200 220 250	6804 010 090 110 210 290 392	2827 800	7309
290 302 306 310 350 380	6905 900	2828	7310 130 160 180 200 302 309
450 460 470 490 500 510	6906	2829 500 600 800	420 450 490
550 560 590 600 610 650	6907	2830 120 200 310 400 510 550	7311
670 680 690 700 710 820	6908	600 710 792 799 800 900	7312
830 840 870	11 Glas	2832 200 300 400 500 600 700	7362 300
5802 040 070 650 750 850	7004 110 210 290 910 990	900	7363 100 292 294 500 720 740
5804 070 150 710 750 780	7005	2835 470 590	790
5917 320 380 490	7006	2836	7364
6001 890	7007 200 310 390 900	2838 270 419 430 450 500 610	7372 330 390
6201 930 950	7008	650 710 900	7373 132 139 140 190 332 336
3 aus Wolle und anderen Tierhaaren	7009 410	2839	339 340 350 360 392 394
5311 010 030 070 110 130 172	7011	2842 200 310 350 400 500 610	399 430 490 531 532 534
175 178 200 520 540 580	7012 100	650 680 710 720 810 890	535 536 537 538 540 550
720 740 750 820 840 880	7016 900	900	592 596 599 720 740 832
910 930 970	7018	2843	834 839 893 897
5312	7089	2844	7374
5801 010 110 130 170	12 Kunststoffe	2845	21 Blech aus Eisen
5802 060 090 610 710 810 900	3901 110 132 139 162 169 180	2846	7313
5804 410 430 450	240 258 270 294 299 320	2847 100 399 410 480 600 700	7365
5917 510 590 912	350 370 380 450 492 494	800 902 909	7375
6001 010 100	496 500 520 542 549 560	2848	22 Draht aus Eisen
6201 810 850	570 590 632 634 636 690	2849	7310 110
4 aus Baumwolle	712 719 750 792 799 804	2850	7314
5507	809 850 870 920 940 960	2851	7363 210
5508	984 989 990	2852	7366
5509 030 040 050 060 070 080	3902 030 040 050 062 064 070	2854	7373 232 239 240 250 260 292
090 100 110 120 130 140	090 110 122 124 130 140	2855	299
150 160 170 190 210 290	150 160 182 189 210 220	2856 300 710 730 900	7376
320 340 350 370 380 390	250 260 272 274 282 289	2857	8315 200 300
410 490 510 520 530 540	292 299 322 329 330 344	2858 100 800	23 Eisenbahnoberbaumaterial
550 560 570 590 610 630	349 360 370 384 386 390	2902 100 210 230 249 250 260	7316 110 140 160 170 200 400
640 650 660 670 680 690	412 414 432 434 450 460	2903	510 590 950 990
700 714 716 730 760 770	470 530 540 570 599 612	2904	24 Schmiedbarer Guß, Schmiedestücke
780 800 810 820 840 850	619 660 670 692 699 716	2905 110 130 160 194 198 310	7340 150 210 610 820 862 864
870 890 900 910 930 980	720 730 740 750 770 790	510 550 590	920
990	850 872 879 880 894 899	2906 150 170 180 310 330 350	8609 502 509 950
5801 800	910 922 926 940 964 969	370 380	Stangen, Bleche, Draht usw.:
5802 560	982 984 989	2907	aus Kupfer, Kupferlegierungen
5804 610 630 670 690	3903 070 080 120 140 150 170	2908 110 120 140 150 160 182	7403
5805 080 510 590	210 232 239 250 272 278	189 320 330 350 370 390	7404
5806 110 210 310 910	290 310 330 340 386 370	400 590 700	7405 010
5810 210 290 410 510	396 399 410 430 440 460	2909	7407
5912 002	470 494 499 510 538 550	2910	7419 710 792 799
5913 150 350	570 590 600	2911	8315 500
5917 710 790	3904	2912	26 aus Aluminium, Aluminiumlegierungen
6001 920 940 960 970	3905 202 209 302 309	2913	7602
6006 180	3906	2914 120 130 140 230 250 290	7603
6105 200 300	4002	310 320 330 350 370 380	7606
6201 200	13 Teerfarbstoffe	390 410 430 452 454 459	7616 510 580
6203 300 400	3205	490 530 550 570 590 620	27 aus sonstigen unedlen Metallen
5 aus Flachs, Hanf, Jute, Hartfasern und dgl.	14 Sonstige Farbstoffe; Farben, Lacke und Kitten	650 660 670 680 690 710	7106 200
5405	2827 200	730 740 760 770 810 832	7108
5710	2835 430 450	839 860 910 930 950 960	7110
5711	2842 740	980	7502
5802 020 500 780 880	2847 310 392	2915	7503 110 152 154 159
5803	3204	2916 110 130 160 180 210 290	7504 110 150
5804 802 809	3206	310 330 360 410 450 510	7702 150
5805 300 799 900	3207	530 550 570 610 630 650	7802
5809 390 990	3208	670 710 750 810 850 890	7803
5810 490 590	3209	900	7805
5907	3210	2919 310 390 990	7902
5908	3211	2921	7903 122 125 160 190
5912 009	3212	2922	7904
5913 190 390	3213 310 390 500 910 990	2923 110 140 160 170 190 310	8002
5917 992	15 Dextrine, Gelatine und Leime	390 500 750 770 799 909	8003
6201 990	3501 300	2924 100 200 808	8005
6203 110 130 150 170 200 980	3503 910 930 982 989	2925 199 510 992 999	8101 312 314 390
6 Leder	3505	2926	8102 310 392 394
4102	3506	2927	8103 300
4103	3901 252	2928	8104 130 180 230 300 330 380
4104	3902 712	2929	430 488 530 590 610 640
4105	3905 100	2930	650 680 740 760 830 930
4106	16 Sprengstoffe, Schießbedarf, Zündwaren	2931 100 300 500 909	950 980
4108	3601	2934 100 900	8207
4110	3602	2935 010 150 250 270 350 550	28 aus Edelmetallen
7 Felle zu Pelzwerk, bearbeitet	3604	610 630 670 760 910 920	7105 130 190 300 500
4302 110 150 210 220 240 270	3605	940 970 999	7107 200 300 500
310 350 500	3606	2936 009	7109 130 150 170 180 250
8 Papier und Pappe	3608 010 900	2945	30 Edelsteine, Schmucksteine und Perlen, bearbeitet
4801	9307 100 312 314 316 318 319	3005 250	7101 100 230
4803	332 339 410 450 470 490	3102 150	7102 910 930 960 970 980
4804	17 Sonstige chemische Vorerzeugnisse	3104 180	7103 910 990
4805 210 290 302 304 500 802	1108 800	3201 800	9111 100 950
809	1510 700	3301	9213 300
4807 100 300 410 450 560 570	1511 900	3304 900	31 Sonstige Vorerzeugnisse
590 640 670 710 730 750	2519 010	3503 100	4602 010 090
770 981 988	2801	3507 110 190	4808 004
4815 300	2802	3808 510 580 910 990	4811 400
9 Fumiere, Sperrholz und dgl.	2804	3816	4812
4409 010 900	2805 110 130 150 170 302 304	3818	5910
4411	400 500	3819 030 040 180 330 410 430	6812
4413	2812	450 460 480 490 500 530	6813 330 350 360 420 440 460
4414	2813 102 109 200 500 930 980	550 610 620	510
4415	2814	6808 110 192 199	18 Gußröhren
4416	18 Gußröhren	7317	7320 110 190
	19 Stahlröhren	7320 110 190	7318 010 050 130 150 210 230

Anhang 2: Gegenüberstellung der Warengruppen und -untergruppen der Ernährungswirtschaft und der Gewerblichen Wirtschaft und der Nummern des Warenverzeichnisses für die Außenhandelsstatistik (EGW/WA) 1984

9801 374 378	3811 100 400	8801	7116 590
9802 510 550 590 990	3819 060 740	8802	7201 110 550 590
9803 010 140 160 170 210 250	4206 102	8803	8434 312 319
310 750	50 Kosmetische Erzeugnisse	8804	8525 900
9811 950	3306 010 110 210 292 299 310	8805	8526 900
9812 100	390 410 430 480 700 800	57 Kraftfahrzeuge	9302
46 Spielfilme und andere belichtete Filme und Platten	910 930 980 990	8406 160 190 240 270 320 360	9303
3704	51 Sonstige chemische Erzeugnisse	370 630 640 660 670 690	9304
3705	2106 500	700 710 720 730 980 990	9305
3707	2925 192	8410 340	9306
47 Photochemische Erzeugnisse	2935 992	8418 700 820	9307 530 550 990
3701	3203	8701 710 790 972 974	9404 550 590 610 910 999
3702	3304 100	8702 030 050 120 140 211 214	9505 110 192 810 890
3703	3306 600	216 231 232 234 250 272	9508 800
3708	3402	274 400 600 720 760 812	9605
48 Bleistifte und chemischer Bürobedarf	3403 112 119 912 919	814 816 818 819 822 824	9704 150 400 500
3213 110 190	3405 159 910 930 950 990	862 864 866 880	9705 109
3819 992	3608 100	8703	9706 030 070 100 310 370 480
4014 950	3803 902 909	8704	550 570 600 690 710 790
4807 510 970 984	3806 002	8705	839 890 910 930 992 999
4813 100 300 500	3811 300 350 502 504 506 509	8706 110 210 260 270 280 310	9707
9805	602 604 702 704 801 803	350 410 510 550 610 710	9708
9808	3812	995 996 998	9801 100 399
9809	3813	8708	9803 510 530 590 610 718
9899 022	3814	8709	9807 009
49 Pharmazeutische Erzeugnisse (auch unzubereitet)	3815	8711 002	9811 992 999
1303 140 180	3817	8712 110 150 190	9815 700
1504 112	3819 010 120 140 160 220 320	8780 002	9901
2830 930 982	350 370 390 570 590 600	8782 002	9903
2838 412	660 680 720 760 780 820	58 Fahrräder	9905
2840 100	840 860 880 960 993 995	8710	9906
2902 242	996 997 999	8712 200 320 340 380 400 500	9980
2905 150	3901 050 254 292 802 982	550 600 700 800 910 950	9981
2906 500	3902 010 342 714 892 962	970 990	9982
2908 510	3903 534	59 Fahrzeu	9983
2916 590	5914 002	8604	9984
2919 100 910	8459 250	8605	9985
2923 710 730 780 792 902	52 Musikinstrumente	8606	9986
2924 803	9201	8607 100 200 300 400 600 700	9987
2925 130 150 194 310 390 410	9202	909	9988
2925 450 490 530 994	9203	8608	9989
2931 600 902	9204	8609 110 190 702 709 800 930	9996 012
2933	9205	990	9998 000
2934 010	9206	8711 009	9999 023 024 025 027 028 029
2935 170 310 410 470 490 510	9208	8680 002	III. Außerdem
710 850 860 870 880 890	9210 100 150 202 204 209 302	8682 002	1 Rückwaren
930 960 995 996	309 400 500 702 704 709	8711 009	9999 010
2936 002	53 Kinderspielzeug, Chnstbaumschmuck	8713	2 Ersatzlieferungen
2937	9701	8714 100 310 330 370 390 433	9999 026
2938	9702	433 433 492 499 510 532	
2939	9703	594 599 702 706 709	
2941	9704 200 900	69 Sonstige Enderzeugnisse	
2942	9705 510 590	4206 900	
2943	55 Wasserfahrzeuge	4602 102 109 200 914 919 920	
2944	8901	950 990	
3001	8902	4603	
3002	8903 110 190 919 992 994 999	6404	
3003	56 Luftfahrzeuge	6405 200 390 989	
3004 100 990	8406 030 060 090 960	6406	
3005 100 200 300 400 900	8408 020 040 060 080 090 120	6507 900	
3407 900	182 189 190 200 220 230	6603 109 909	
3507 990	250 320 510 720 790	6701	
		6704	
		6806	
		6813 100 380 492 494 499 550	
		7115	

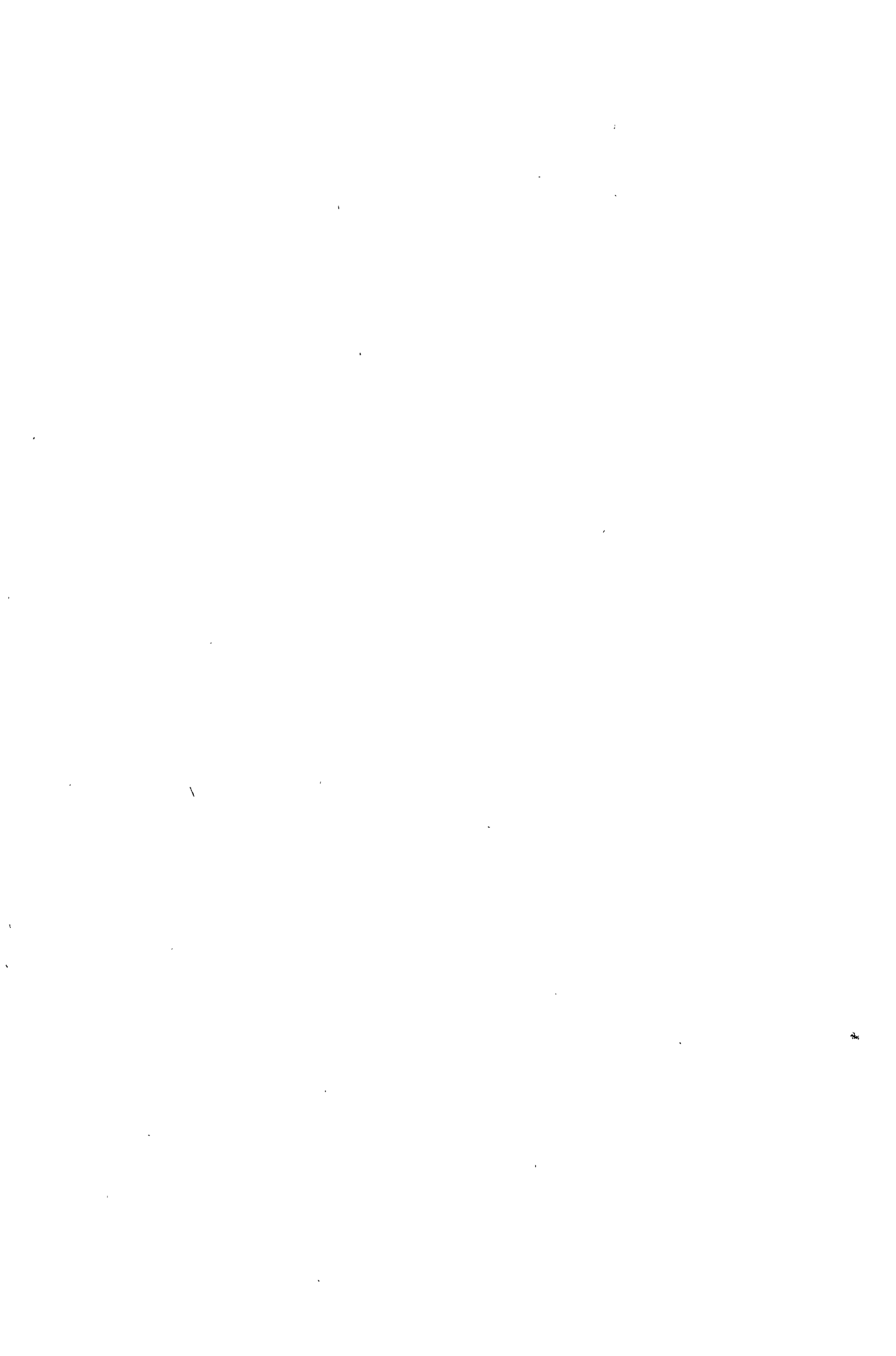

Alphabetisches Stichwortverzeichnis

Abu Dhabi	647	Cook-In	814	Irland	007	Mauke-(Parry-)	814	Ras el-Chaima	647	Tahiti-I	822
Aden	656	Costa Rica	436	Island	024	Mauretanie	228	Reunion	372	Taiwan	736
Adschman	647	Cristobal	442	Israel	624	Mauritius	373	Rhodesien (ehem)	382	Tansania	352
Ägypten	220	Culebra-I	400	Italien	005	Mayotte	377	Rio-Muni-Gebiet	310	Tasmanien	800
Aquatorialguinea	310	Curacao-I	476			McDonald-In	802	Riukiu-In	732	Teneriffa	202
Athiopien	334			Jamaika	464	Melilla	205	Rotuma-I	815	Thailand	680
Afar- u Issagebiet (ehem)	338	Danemark	008	Japan	732	Mexiko	412	Ruanda	324	Tibet	720
Afghanistan	660	Dahome (ehem)	284	Jemen (Nordjemen)	652	Midway-In	808	Rumanien	066	Tikopia-I	806
Aitutaki-I	814	Desrade-I	458	Jemen, Dem Volksrep (Sudjemen)	656	Miquelon-In	408			Timor, Portugesisch- (ehem)	700
Albanien	070	Desroches-I	355	Jordanien	628	Monaco	400			Tobago-I	472
Algerien	208	Diego Alvarez	329	Jugoslawien	048	Mongolei	716	Sabah	701	Togo	280
Alofi-I	811	Dominica-I	460	Jungfern-In, Amerik	457	Montserrat-I	450	Saba-I	476	Tokelau-(Union-)In	814
Amerik -Ozeanien	808	Dominikanische Republik	456	Jungfern-In, Brit	450	Moorea-I	822	Salomonen	806	Tonga	817
Amiranten-In	355	Dschibuti	338	Kaiman-In	463	Mosambik	366	Salomon-In (Papua)	801	Tongarewa-In	814
Andamanen-In	664	Dubai	647	Kambodscha (ehem)	696			Sambia	378	Trinidad-I	472
Andorra	043	Duff-(Wilson-)In	806	Kamerun	302	Namibia (Sudwestafrika)	390	Samoa (Am -Oz)	808	Tristan da Cunha-I	329
Angola	330	Ecuador	500	Kamputschea	696	Nauru	803	Samoa (Westsamoa)	819	Tschad	244
Anguilla-I	450	Elfenbeinküste	272	Kanada	404	Navassa-I	400	San Marino	005	Tschagos-In	357
Annobon-I	310	El Salvador	428	Kanal-In, Brit	006	Nepal	672	Sansibar	352	Tschechoslowakei	062
Antigua-I	459	Enderbury-I	812	Kanarische In	202	Neukaledonien	809	Santa-Cruz-In	806	Tuamotu-(Paumotu-)In	822
Antillen, Niederl	476	Faroer-In	025	Kap Verde Rep	207	Neuseelandisch Ozeanien	814	Sao-Tome-I	311	Tubuai-In	822
Arab Emirate, Ver	647	Falkland-In	529	Karolinen-In	848	Neuseeland	804	Sarawak	701	Turkei	052
Argentinien	528	Fidschi	815	Katar	644	Nevis-I	450	Saudi-Arabien	632	Tunesien	212
Aruba-I	476	Finnland	032	Kenia	346	Nicaragua	432	Sawai-I	819	Turks-In	454
Ascension (Himmel-fahrts-I)	329	Formosa	736	Kermadec-In	804	Niederlande	003	Schweiz	030	Tutula-I	808
Australien	800	Frankreich	001	Kiribati	812	Niger	240	Schweiz	036	Tuvalu	807
Australisch-Ozeanien	802	Fudschaira	647	Kokos-(Keeling-)In	802	Nigeria	288	Senegal	248		
Azoren	040	Futuna-I	811	Kolumbien	480	Nikobaren-In	664	Seschellen	355	Uganda	350
		Gabun	314	Komoren	375	Nordborneo (Sabah)	701	Sierra Leone	264	Umm al-Kaiwein	647
Bahamas	453	Galapagos-(Schildkroten-)In	500	Kongo	318	Nordirland	006	Sikkim	664	Ungarn	064
Bahrain	640	Gambia	252	Kuba	448	Nordjemen	652	Simbabwe	382	Upolu-I	819
Baker-I	808	Gazastreifen	220	Kuwait	636	Nordkorea	724	Singapur	706	Uruguay	524
Balboa	442	Gesellschafts-In	822			Norfolk-I	802	Somalia	342		
Bangladesch	666	Ghana	276	Laos	684	Norwegen	028	Sous-le-Vent-In	822		
Barbados-I	469	Gibraltar	044	Lesotho	395			Sowjetunion	056	Vanuatu	816
Barbuda	459	Gilbert-In (ehem)	812	Les Sautes-In	458	Obervolta	236	Spanien	042	Vatikanstadt	045
Belgien	002	Gough-I	329	Libanon	604	Oman	649	Span Sahara (ehem)	204, 228	Venezuela	484
Belize	421	Grenada-I	473	Liberia	268	Ozean-(Banaba-)I	812	Sri Lanka	669	Verein Arab Emirate	647
Benin	284	Griechenland	009	Libyen	216	Ozeanien, Amerik	808	Stewart-I	804	Verein Konigreich	006
Bermuda	413	Gronland	406	Lichtenstein	036	Ozeanien, Austr	802	St Barthélemy	458	Vereingte Staaten von Amerika	400
Bhutan	675	Lord-Howe-I (austral)	800	Lord-Howe-In	800	Ozeanien, Neusl	814	St Christopher-(St Kitts-)I	450	Vieques-I	400
Birma	676	Lord-Howe-In (Salomonen)	806	Luxemburg	002			St Croix-I	457	Vietnam	690
Bolivien	516	Macau	743			Pakistan	662	St Eustatius-I	476		
Bonaire-I	476	Madagaskar	370			Palmerston-I	814	St Helena-I	329	Wake-I	808
Borneo, Nord-	701	Madeira	040			Panama (einschl Kanalzone)	442	St John-I	457	Wallis-In	811
Borneo, Sud-	700	Malaischer Bund	701			Papua-Neuguinea	801	St Lucia-I	465	Washington-I	812
Botsuana	391	Malawi	386			Paraguay	520	St Martin-I (franz)	458	Weihnachts-I (Ind Oz)	802
Brasilien	508	Malaysia	701			Peru	504	St Martin-I (niederl)	476	Weihnachts-I (Paz Oz)	812
Brit Geb im Ind Ozean	357	Malediven	607			Pescadores-In	736	St Pierre-In	408	Westindien	450
Brunei	703	Mali	232			Philippinen	708	St Vincent-I	467	Westind Assoz Staaten	450
Busingen	036	Malta	046			Pitcairn-In	813	Sudan	224	Westsamoa	819
Bulgarien	068	Man-I	006			Polargebiete	890	Sudborneo	700		
Burundi	328	Mandschurei	720			Polen	060	Sudgeorgien	529		
		Marianen-In	808			Polynesien, Fr	822	Sudjemen	656		
Cabinda-Landana	330	Marie-Galante-I	458			Portugal	040	Sudkorea	728		
Caicos-In	454	Marschall-In	808			Principe-I	311	Sudwestafrika	390		
Campell-I	804	Martinique-I	462			Puerto Rico	400	Surinam	492		
Canton-I	812							Swan-(Schwan-)In	424	Zaire	322
Ceuta	205							Swasiland	393	Zentralafrikanische Republik	306
Ceylon (ehem)	669							Syrien	608	Zypern	600
Chile	512										
China	720										

Ländergruppen¹⁾

Industrialisierte westliche Länder	Entwicklungslander	Brit Geb Ind Oz	Venezuela³⁾	Philippinen
EG-Länder²⁾	Afrika	Mosambik	Guyana	Sudkorea
Frankreich	Kanar Inseln	Madagaskar	Surinam	Taiwan
Belgien und Luxemburg	Marokko	Reunion	Franz -Guayana	Hongkong
Niederlande	Ceuta und Melilla	Mauritius	Ecuador ³⁾	Macau
Italien	Algerien ³⁾	Komoren	Peru	Ozeanien
Verein Konigreich	Tunesien	Mayotte	Brasilien	Papua-Neuguinea
Irland	Libyen ³⁾	Sambia	Chile	Austr -Ozeanien
Danemark	Ägypten	Simbabwe	Bolivien	Nauru
Griechenland	Sudan	Malawi	Paraguay	Salomonen
	Mauretanie	Botsuana	Uruguay	Tuvalu
Andere europ Länder	Mali	Swasiland	Argentinien	Am -Ozeanien
Island	Obervolta	Lesotho	Falklandinseln	Neukaledonien
Faroer	Niger	Amerika		Wallis u Futuna
Norwegen	Tschad	Gronland	Asien	Kiribati
Schweden	Republik Kap Verde	St Pierre, Miquel	Zypern	Pitcairn-Inseln
Finnland	Senegal	Mexiko	Libanon	Neusl -Ozeanien
Schweiz	Gambia	Bermuda	Syrien	Fidschi
Osterreich	Guinea-Bissau	Guatemala	Irak ³⁾	Vanuatu
Portugal	Guinea	Belize	Iran ³⁾	Tonga
Spanien	Sierra Leone	Honduras	Israel	Samoa
Andorra	Liberia	El Salvador	Jordanien	Westsamoa
Gibraltar	Elfenbeinküste	Nicaragua	Saudi-Arabien ³⁾	Franz -Polynesien
Vatikanstadt	Ghana	Costa Rica	Kuwait ³⁾	Staatshandelsländer
Malta	Togo	Panama	Bahrain	Europa
Jugoslawien	Benin	Kuba	Katar ³⁾	Sowjetunion
Turkei	Nigeria ³⁾	Westindien	Verein Arab Emirate ³⁾	Polen
	Kamerun	Haiti	Oman	Tschechoslowakei
Vereinigte Staaten und Kanada	Zentralafrik Rep	Bahamas	Nordjemen	Ungarn
Vereinigte Staaten	Aquatorialguinea	Turks-, Caicosins	Sudjemen	Rumanien
Kanada	S Tomé u Principe	Dominik Republik	Afghanistan	Bulgarien
	Gabun ³⁾	Am Jungferninseln	Pakistan	Albanien
Ubrige Länder	Kongo	Guadeloupe	Indien	Asien
Republik Sudafrika und Namibia	Zaire	Antigua und Barbuda	Bangladesch	Vietnam
Japan	Ruanda	Dominica	Malediven	Mongolei
Australien	Burundi	Martinique	Sri Lanka	China
Neuseeland	St Helena	Kaimaninseln	Nepal	Nordkorea
	Angola	Jamaika	Bhutan	Außerdem:
	Athiopien	St Lucia	Birma	Polargebiete
	Dschibuti	St Vincent	Thailand	Schiffsbedarf usw
	Somalia	Barbados	Laos	Nicht ermit Ldr
	Kenia	Trinidad u Tobago	Kamputschea	
	Uganda	Grenada	Indonesien ³⁾	
	Tansania	Niederl Antillen	Malaysia	
	Seschellen	Kolumbien	Brunei	
			Singapur	

1) Der vollständige Umfang der einzelnen Länderpositionen ist im vorstehenden Länderverzeichnis für die Außenhandelsstatistik dargestellt - 2) Europäische Gemeinschaften - 3) Innerhalb der Gruppe „Entwicklungslander“ zu den „OPEC-Ländern“ gezählte Länder

Fachserie 7: Außenhandel

Reihe 1: Zusammenfassende Übersichten für den Außenhandel

Die etwa 6 Wochen nach dem Berichtsmonat erscheinende Monatsveröffentlichung enthält die wichtigsten Ein- und Ausfuhrzahlen des Spezialhandels nach Warengruppen, nach Ländern und Ländergruppen (EG-Länder, Entwicklungsländer, Staatshandelsländer) sowie Übersichten über Außenhandelsvolumen und -indizes.

Außerdem wird in der Abgrenzung des Generalhandels die monatliche Entwicklung der Ein- und Ausfuhr nach Warengruppen der Ernährungswirtschaft und der Gewerblichen Wirtschaft dargestellt.

Als Anhang erscheint eine Übersicht über den Außenhandel der Mitgliedsländer der OECD.

Der Jahresbericht mit erweitertem Tabellenprogramm enthält u. a. auch Angaben über den Lager- und Veredelungsverkehr.

Reihe 2: Außenhandel nach Waren und Ländern (Spezialhandel)

In dem Monatsbericht werden die Ergebnisse (Menge und Wert) der Ein- und Ausfuhr nach fast allen siebenstelligen Warennummern des Warenverzeichnisses für die Außenhandelsstatistik in der Gliederung nach den wichtigsten Herstellungs- und Verbrauchsländern veröffentlicht. Der Dezemberbericht ist gleichzeitig Jahresbericht.

Jährlich werden ergänzende Angaben (Reihe 2.1) über den Lagerverkehr, den Übergang von Waren aus dem Veredelungsverkehr in den freien Verkehr, über die Zollsollerträge und über die Ausfuhr von Waren ausländischen Ursprungs gebracht.

Reihe 3: Außenhandel nach Ländern und Warengruppen (Spezialhandel)

In dieser Reihe werden die Ergebnisse der Ein- und Ausfuhr nach Herstellungs- und Verbrauchsländern in der Unterteilung nach Warengruppen und -untergruppen der Ernährungswirtschaft und der Gewerblichen Wirtschaft ausgewiesen (bis 1980 vierteljährlich, ab 1981 nur noch halbjährlich).

Der zweite Halbjahresbericht ist gleichzeitig Jahresbericht.

Außerdem erscheinen jährlich zwei ergänzende Berichte mit Angaben über die Handelswege der Ein- und Ausfuhr der Bundesrepublik Deutschland, und zwar:

- 3.1: Einfuhr nach Herstellungs- und Einkaufsländern und Warengruppen
- 3.2: Ausfuhr nach Verbrauchs- und Käuferländern und Warengruppen

Reihe 4: Außenhandel mit ausgewählten Waren

4.1: Ein- und Ausfuhr von Mineralöl (Generalhandel)

Der etwa 8 Wochen nach dem Berichtsmonat vorliegende Monatsbericht enthält die Ergebnisse der Ein- und Ausfuhr von Mineralöl nach Warennummern, unterteilt nach Herstellungs- bzw. Verbrauchsländern.

Der Dezemberbericht enthält gleichzeitig die Jahresergebnisse.

Reihe 5: Außenhandel mit ausgewählten Ländern

5.1: Außenhandel mit den Entwicklungsländern (Spezialhandel)

In diesem Bericht wird jährlich mit den Entwicklungsländern als Herstellungs- und Verbrauchsländer bzw. als Einkaufs- und Käuferländer dargestellt, wobei eine länderweise Unterteilung nach wichtigen Erzeugnisgruppen bzw. Warengruppen der Ernährungswirtschaft und der Gewerblichen Wirtschaft getroffen wird.

5.2: Handel mit den Staatshandelsländern

Diese zweijährlich erscheinende Veröffentlichung enthält Angaben über den Außenhandel der Bundesrepublik Deutschland mit den Staatshandelsländern in der Gliederung nach Herstellungs- und Verbrauchsländern bzw. nach Einkaufs- und Käuferländern sowie nach wichtigen Warengruppen und -untergruppen der Ernährungswirtschaft und der Gewerblichen Wirtschaft. Außerdem wird der Außenhandel der Deutschen Demokratischen Republik und Berlin (Ost) mit den Staatshandelsländern und den wichtigsten Partnerländern der westlichen Welt nachgewiesen.

Reihe 6: Durchführung im Seeverkehr und Seeumschlag

Die jährlich herausgegebene Veröffentlichung umfaßt die im Eingang und Ausgang über die wichtigsten Seehäfen der Bundesrepublik Deutschland durch das Erhebungsgebiet durchgeführten Waren sowie den Seeumschlag. Die Nachweisungen sind nach Seehäfen, Warengruppen der Ernährungswirtschaft und der Gewerblichen Wirtschaft sowie nach Versendungs- und Bestimmungsländern untergliedert.

Reihe 7: Außenhandel nach Ländern und Gütergruppen der Produktionsstatistiken (Spezialhandel)

In dieser jährlich erscheinenden Reihe erfolgt die Darstellung der Ergebnisse der Ein- und Ausfuhr nach Herstellungs- und Verbrauchsländern in der Benennung und Untergliederung nach den Gütergruppen bzw. -zweigen des Güterverzeichnisses für Produktionsstatistiken. Hierdurch ergibt sich eine warenmäßige Gliederung der Außenhandelsstatistik nach dem produktionstechnischen Zusammenhang.

Reihe 8: Außenhandel nach dem Internationalen Warenverzeichnis für den Außenhandel (SITC-Rev. II) und Ländern (Spezialhandel)

In diesem Jahresbericht (seit 1978) werden die Ergebnisse der Ein- und Ausfuhr nach den fünfstelligen Positionen des Internationalen Warenverzeichnisses für den Außenhandel (SITC-Rev. II) in der Gliederung nach den wichtigsten Herstellungs- und Verbrauchsländern veröffentlicht.

Im Anhang werden die Positionen des Internationalen Warenverzeichnisses für den Außenhandel (SITC-Rev. II), den Nummern des Warenverzeichnisses für die Außenhandelsstatistik gegenübergestellt.

Reihe 9: Sonderbeiträge

S 2: Außenhandel nach dem Internationalen Warenverzeichnis für den Außenhandel (SITC-Rev. II) von 1970 bis 1980

In diesem Bericht werden die Ergebnisse des Außenhandels (Spezialhandel) als „Lange Reihen“ vergleichbar für 11 Berichtsjahre nach fünfstelligen Positionen des Internationalen Warenverzeichnisses für den Außenhandel (in der zweiten revidierten Fassung von 1975) dargestellt.

S 3: Neuberechnung des Außenhandelsvolumens und der Außenhandelsindizes auf Basis 1980

Der Bericht enthält für die Berichtszeit 1952 bis 1983 die Ergebnisse der Neuberechnung des Außenhandelsvolumens und der Außenhandelsindizes nach Umstellung auf das Basisjahr 1980.

Fremdsprachige Veröffentlichungen

Foreign Trade according to the Standard International Trade Classification (SITC-Rev. II) – Special Trade

Diese bis 1980 vierteljährlich, ab 1981 nur noch jährlich erscheinende Veröffentlichung in englischer Sprache enthält die Ergebnisse des Außenhandels nach dem Internationalen Warenverzeichnis für den Außenhandel (SITC-Rev. II) mit Angaben nach Herstellungs- und Verbrauchsländern.

Systematiken

Warenverzeichnis für die Außenhandelsstatistik.

Internationales Warenverzeichnis für den Außenhandel (SITC II).

Gegenüberstellung des Güterverzeichnisses für Produktionsstatistiken (GP) mit dem Warenverzeichnis für die Außenhandelsstatistik (WA).

Alphabetisches Länderverzeichnis für die Außenhandelsstatistik.



STATISTISCHES BUNDESAMT
GUSTAV-STRESEMANN-RING 11
6200 WIESBADEN 1

Veröffentlichungen und Prospekte sind durch den Verlag W. Kohlhammer GmbH, Philipp-Reis-Straße 3, Postfach 4211 20, 6500 Mainz 42, Tel. (061 31) 5 90 94/95, erhältlich.