

VERKEHR

FACHSERIE

8

Reihe 5

Seeschifffahrt

1976



**HERAUSGEBER: STATISTISCHES BUNDESAMT WIESBADEN
VERLAG: W. KOHLHAMMER GMBH STUTTGART UND MAINZ**

VERKEHR

FACHSERIE

8

Reihe 5

Seeschifffahrt

1976

Statistisches Bundesamt
Bibliothek - Dokumentation - Archiv

Hinweis: Dieser Bericht erschien bisher in Fachserie H: Verkehr, Reihe 2 (Kennziffer: 270200)



HERAUSGEBER: STATISTISCHES BUNDESAMT WIESBADEN
VERLAG: W. KOHLHAMMER GMBH STUTTGART UND MAINZ
Bestellnummer: 2080500 – 76700

Erschienen im September 1977

Nachdruck - auch auszugsweise - nur mit Quellenangabe gestattet

Preis: DM 13,90

Inhalt

	Seite
Vorbemerkung	6
 T e x t t e i l	
1 Allgemeine und methodische Erläuterungen zur Seeschiffahrtsstatistik	7
2 Seeschiffahrt 1976	
2.1 Gesamtüberblick	10
2.2 Bestand an Seeschiffen	10
2.3 Schiffs- und Güterverkehr über See	11
2.4 Schiffs- und Güterverkehr auf dem Nord-Ostsee-Kanal	16
 T a b e l l e n t e i l	
1 Zusammenfassende Übersicht	
1.1 Entwicklung des Schiffsverkehrs	
Schiffsverkehr mit Häfen außerhalb des Bundesgebietes nach Verkehrsbeziehungen	18
Schiffsverkehr mit Häfen außerhalb des Bundesgebietes nach Flaggen	18
1.2 Entwicklung des Güterverkehrs	
Güterverkehr nach Verkehrsbeziehungen	19
Beförderung nach Güterabteilungen des Güterverzeichnis	19
Anteil der Güterabteilungen am Gesamtverkehr	19
Verkehr mit Häfen außerhalb des Bundesgebietes nach Flaggen	20
Umschlag nach Aus- und Einladeverkehrsbereichen	21
Güterumschlag in ausgewählten Küstenhäfen	22
Versand und Empfang nach ausgewählten Gütergruppen	22
Güterumschlag in ausgewählten Häfen nach Massen- und Sack-/Stückgut	23
Verkehr mit Häfen außerhalb des Bundesgebietes nach Einsatzarten	24
1.3 Beförderte Gütermengen und tonnenkilometrische Leistungen	24
2 Bestand an Seeschiffen	
2.1 Entwicklung der Handelsflotte der Bundesrepublik Deutschland	25
2.2 Am 31.12.1976 nach Antriebsarten	26
2.3 Handelsschiffe am 31.12.1976 nach Heimatgebieten, Heimathäfen und Schiffsarten	28
2.4 Handelsschiffe am 31.12.1976 nach ausgewählten Schiffsgattungen und Tonnageklassen der BRT	30
3 Schiffsverkehr 1976	
3.1 Verkehr in Häfen nach Verkehrsbeziehungen	34
3.2 Verkehr nach Flaggen und Verkehrsbeziehungen	38
3.3 Verkehr in ausgewählten Häfen nach Einsatzarten	42
3.4 Verkehr in ausgewählten Häfen nach Schiffsarten	44

4	Güterverkehr 1976	
4.1	Verkehr der Verkehrsgebiete und Bundesländer nach Hauptverkehrsbeziehungen	48
4.2	Verkehr der Verkehrsgebiete und Bundesländer untereinander	49
4.3	Versand und Empfang der Verkehrsbezirke nach Hauptverkehrsbeziehungen	49
4.4	Versand und Empfang der Verkehrsgebiete und -bezirke nach Verkehrsbeziehungen	50
4.5	Versand und Empfang der Verkehrsbezirke nach Hauptverkehrsbeziehungen und Güterhauptgruppen	52
4.6	Versand und Empfang des Bundesgebietes im grenzüberschreitenden Verkehr nach Verkehrsbezirken und Güterhauptgruppen	65
4.7	Verkehrsverflechtung nach Verkehrsbezirken und Güterhauptgruppen	93
4.8	Versand und Empfang in ausgewählten Häfen nach Verkehrsbeziehungen	121
4.9	Verkehr nach Güterabteilungen, Güterhauptgruppen und Verkehrsbeziehungen	122
4.10	Verkehr nach Gütergruppen und Verkehrsbeziehungen	124
4.11	Verkehr nach Flaggen und Güterhauptgruppen	128
4.12	Verkehr nach Flaggen und Verkehrsgebieten des Bundesgebietes	140
4.13	Verkehr nach Flaggen und Auslade- bzw. Einladeverkehrsbereichen	142
4.14	Versand und Empfang nach Aus- bzw. Einladeverkehrsbereichen und Einsatzarten	149
4.15	Versand und Empfang in ausgewählten Häfen nach Güterkategorien	150
4.16	Versand und Empfang in den Seehäfen nach Verkehrsbeziehungen	152
4.17	Versand und Empfang in ausgewählten Häfen nach Schiffsarten	154
4.18	Versand und Empfang in ausgewählten Häfen nach Massen- und Sack-/Stückgut und Einsatzarten	156
4.19	Fährverkehr mit dem Ausland nach Gütergruppen und Transportmitteln	158
4.20	Anzahl und Eigengewichte der im Fährverkehr mit dem Ausland beförderten Fahrzeuge des Reise- und Güterverkehrs sowie der Container und Trailer	162
4.21	Fährverkehr mit dem Ausland nach ausgewählten Häfen und Aus- bzw. Einladeländern ...	164
4.22	Container- und Trailerverkehr über See	165
4.23	Container- und Trailerverkehr über See nach Güterarten	168
4.24	Anzahl und Eigengewichte der beförderten Fahrzeuge des Reise- und Güterverkehrs sowie der Transportbehälter	170
5	Bordpersonal auf Schiffen der Bundesrepublik Deutschland am 1. Oktober 1976	
5.1	Nach Schiffsarten und Berufsgruppen	172
5.2	Nach Alters- und Berufsgruppen	174
6	Schiffs- und Güterverkehr auf dem Nord-Ostsee-Kanal 1976	
6.1	Gesamtverkehr nach der Verwendungsart der Fahrzeuge	176
6.2	Gesamtverkehr und Durchgangsverkehr der Handelsschiffe nach Monaten	176
6.3	Gesamtverkehr und Durchgangsverkehr der Handelsschiffe nach Flaggen	178
6.4	Schiffsverkehr der Handelsschiffe nach Herkunft und Bestimmung	180
6.5	Güterverkehr der Handelsschiffe nach Gütergruppen und Monaten	182

A n h a n g

1	Güterverkehr über See der Binnenhäfen mit Häfen außerhalb des Bundesgebietes 1976	
1.1	Nach Verkehrsgebieten und Güterhauptgruppen	184
1.2	Nach Flaggen	186
2	Seeunfälle 1975	
2.1	Zahl der Unfälle und der an Unfällen beteiligten deutschen Schiffe	188
2.2	An Unfällen beteiligte deutsche Schiffe nach Art, Ort, Zeit und Folgender Unfälle	188
2.3	Verunglückte Personen auf deutschen Schiffen	189
2.4	Haupt- und Nebenursachen der Unfälle deutscher Schiffe	189
2.5	An Unfällen vor den Küsten des Bundesgebietes beteiligte fremde Schiffe	189
3	Güterverzeichnis für die Verkehrsstatistik	190
4	Verzeichnis der Verkehrsgebiete und Verkehrsbezirke	192
5	Verzeichnis der europäischen Verkehrsbereiche	197
6	Übersichtskarte der Verkehrsgebiete und Verkehrsbezirke in der Bundesrepublik Deutschland	198
7	Verzeichnis der Seegrenzen	199
8	Literaturverzeichnis	200

Die Angaben beziehen sich auf das Bundesgebiet; sie schließen Berlin (West) ein.

Ergebnisse der Länder werden in den "Statistischen Berichten" der Statistischen Landesämter unter Kennziffer H II 2 veröffentlicht.

Vorbemerkung

Die vorliegende Veröffentlichung enthält die endgültigen statistischen Ergebnisse über die Seeschifffahrt der Bundesrepublik Deutschland im Jahre 1976. Die wichtigsten Ergebnisse wurden bereits im "Vorbericht 1976" dieser Veröffentlichungsreihe dargestellt.

In einer kurzen textlichen Einführung werden die statistischen Methoden und die Ergebnisse

erläutert. Das für die Verkehrsstatistik geltende Güterverzeichnis sowie das Verzeichnis der Verkehrsgebiete und Verkehrsbezirke sind im Anhang ausgedruckt.

Ergebnisse über Seeunfälle 1976 standen bei Drucklegung noch nicht zur Verfügung. Entsprechende Angaben für 1975 wurden nachträglich in den Anhang aufgenommen.

Rechtsgrundlage

Grundlage der Statistik ist das Gesetz über die Statistik der Seeschifffahrt vom 26.7.1957 (BGBl. II. S. 739).

Umfang der Statistik

Die hier dargestellte Seeverkehrsstatistik beruht auf Anschreibungen in den Küstenhäfen der Bundesrepublik Deutschland. Erfasst werden die im Seeverkehr angekommenen und abgegangenen Handelsschiffe, deren Fahrtweg und deren ein- und ausgeladene Güter. Ergänzend wird vom Bundesministerium für Verkehr, Abteilung Seeverkehr, bereitgestelltes Zahlenmaterial über den Seeschiffsbestand, über den Verkehr auf dem Nord-Ostsee-Kanal und über die seeamtlich verhandelten Schiffsunfälle sowie - von der Seerberufsgenossenschaft geliefertes - Material für die Seemannsstatistik veröffentlicht.

Abgrenzung der Seeschifffahrt

Als Küstenhäfen gelten alle seewärts der Binnengrenze der Seeschifffahrt gelegenen Häfen, Lösch- und Ladeplätze. Die Binnengrenze der Seeschifffahrt verläuft oberhalb der Hauptschnittpunkte des See- und Binnenverkehrs, d.h. oberhalb von Lübeck, Hamburg, Bremen und Haren und fällt auf dem Rhein mit der deutsch-niederländischen Grenze bei Emmerich zusammen.

Alle Fahrten, die seewärts dieser Grenze in Küstenhäfen des Bundesgebietes beginnen oder enden, gelten - soweit dabei die Grenze der Seefahrt überschritten wird - als Seeverkehr. Die Grenzen der Seefahrt sind in der dritten Durchführungsverordnung zum Flaggenrechtsgesetz vom 3.8.1951 (BGBl. II. S. 155) festgelegt worden (s. Anhang).

Der Verkehr zwischen Binnenhäfen und Küstenhäfen des Bundesgebietes sowie zwischen Binnenhäfen des Bundesgebietes und Häfen außerhalb des Bundesgebietes, bei dem die Seegrenzen überschritten werden, gilt als Binnen-See-Verkehr. Von diesem Verkehr wird ein Teil - der Verkehr zwischen Binnen- und Küstenhäfen des Bundesgebietes - sowohl in der Seeschiffsstatistik als auch in der Binnenschiffsstatistik - also doppelt - erfasst. Der Binnen-See-Verkehr zwischen Binnenhäfen und Häfen außerhalb des Bundesgebietes wird demgegenüber nur in der Binnenschiffsstatistik angeschrieben; er wird nachrichtlich auch im vorliegenden Band im Anhang veröffentlicht.

Handelsschiffe

Handelsschiffe sind dem Erwerb durch Seefahrt dienende Schiffe mit festem Deck und einem Raumgehalt von mindestens 10 BRT. Fischerei-, Bagger-, Montage- und Bergungsfahrzeuge gelten nicht als Handelsschiffe.

Mit oder ohne Ladung fahrende Schiffe

Den internationalen Gepflogenheiten entsprechend gelten als Schiffe mit Ladung solche, die im Berichtshafen nach dem Einlaufen Güter gelöscht oder Passagiere eingeschifft oder vor dem Auslaufen Güter geladen oder Passagiere eingeschifft haben. Schiffe ohne Ladung sind solche, die im Anschreibehafen entweder leer oder mit Ballast angekommen bzw. abgegangen sind, sowie solche Schiffe, die zwar beladen ein- oder ausgelaufen sind, ohne aber Güter gelöscht bzw. geladen oder Passagiere aus- bzw. eingeschifft zu haben.

Zwischenverkehr

In den Küstenhäfen der Bundesrepublik Deutschland werden alle Schiffsankünfte und -abgänge über See gezählt. Die Angaben über den Verkehr mit Häfen außerhalb der Bundesrepublik Deutschland, die sich aus der Addition der Zahlen über den Schiffsverkehr der Häfen ergeben, enthal-

ten Doppelzählungen, wenn die Schiffe auf ihren Reisen von und nach Häfen außerhalb des Bundesgebietes mehrere Häfen des Bundesgebietes angelaufen haben. Um diese Doppelzählungen ausschalten zu können, wird im Fragebogen der Seeschiffahrtsstatistik bei Schiffsreisen mit Häfen außerhalb der Bundesrepublik Deutschland der erste Ankunftshafen und letzte Abgangshafen des Bundesgebietes ermittelt. Auf diese Weise ist es möglich, den Verkehr zwischen den Häfen des Bundesgebietes bei einer solchen Schiffsreise, den sogenannten Zwischenverkehr, zu eliminieren.

Flagge

Für den Nachweis des Schiffs- und Güterverkehrs nach Flaggen ist maßgebend, welche Flagge die Schiffe im Zeitpunkt der Anschreibung führten.

Einsatzarten

Unter L i n i e n f a h r t ist der Verkehr von Handelsschiffen nach einem festen Fahrplan auf einer festgelegten Route zu verstehen. Zur L i n i e n f a h r t zählt auch der F ä h r v e r k e h r. Als T r a m p f a h r t gilt der nicht an bestimmte Linien gebundene Verkehr. Zur T a n k e r f a h r t zählt die Beförderung von flüssigen unverpackten Gütern in Tankschiffen.

Hauptverkehrsbeziehungen

Dem regionalen Nachweis der Seeschiffahrt liegt das V e r z e i c h n i s der V e r k e h r s b e z i r k e und H ä f e n, Ausgabe 1969, zugrunde. Folgende Hauptverkehrsbeziehungen werden unterschieden:

Verkehr innerhalb des Bundesgebietes

Hierzu zählt der die Grenzen der Seefahrt überschreitende Verkehr der Küstenhäfen untereinander sowie zwischen Küsten- und Binnenhäfen des Bundesgebietes. Die im Verkehr zwischen Küstenhäfen beförderte Gütermenge ist in den Tabellen über die Güterbeförderung nur einmal, in den Übersichten über den Güterumschlag der Seehäfen sowohl beim Empfang als auch beim Versand gezählt.

Verkehr der Küstenhäfen mit Häfen der Deutschen Demokratischen Republik und Berlin (Ost)

Das ist der die Seegrenze überschreitende Verkehr der Küstenhäfen des Bundesgebietes mit Häfen der Deutschen Demokratischen Republik und Berlin (Ost).

Grenzüberschreitender Verkehr

Das ist der Verkehr der Küstenhäfen mit Häfen außerhalb des Bundesgebietes sowie außerhalb der Deutschen Demokratischen Republik und Berlin (Ost).

Gütersystematik

Die Art der beförderten Güter wird nach dem G ü t e r v e r z e i c h n i s für die V e r k e h r s s t a t i s t i k, Ausgabe 1969, dargestellt.

Diese Systematik ist in

- 10 Abteilungen (einstellige Ziffern),
- 52 Güterhauptgruppen (zweistellige Ziffern) und
- 175 Gütergruppen (dreistellige Ziffern) gegliedert.

Die Eigengewichte der im Seeverkehr übergesetzten Reise- und Transportfahrzeuge sowie der beladenen und unbeladenen Container, Trailer und Trägerschiffsleichter sind nicht in den Gesamtergebnissen enthalten; sie werden gesondert nachgewiesen.

Verflechtungsstatistik

Die Verkehrsverflechtung zwischen den einzelnen Verkehrsbezirken wird in dieser Veröffentlichung nur in der Unterteilung nach den 52 Güterhauptgruppen nachgewiesen. Die entsprechenden Tabellen für die 175 Gütergruppen können im Statistischen Bundesamt, Gustav-Stresemann-Ring 11, 62 Wiesbaden, eingesehen werden.

Massengut, Sack-/Stückgut

Die Zuordnung zum Massengut bzw. Sack-/Stückgut erfolgt anhand der Verpackungsart und der beim Löschen und Laden angewandten Umschlagstechnik.

Alle verpackten Güter einschl. der in Containern, Trailern, Trägerschiffsleichtern sowie der auf Lastkraftwagen oder Eisenbahnwagen übergesetzten Güter werden dem Sack-/Stückgut zugerechnet. Von den unverpackten Gütern - in der Hauptsache Massengüter - ist der Teil, der eine aufwendige Umschlagstechnik erfordert, dem Sack-/Stückgut zugeordnet worden.

Zeichenerklärung

- = nichts vorhanden
 . = kein Nachweis vorhanden
 ... = Angaben fallen später an

O = mehr als nichts, aber weniger als die Hälfte der kleinsten Einheit, die in der Tabelle zur Darstellung gebracht werden kann

X = Nachweis ist nicht sinnvoll bzw. Fragestellung trifft nicht zu

Abkürzungen

V = Versand
 E = Empfang
 VB = Verkehrsbezirk
 Vgeb. = Verkehrsgebiet
 Ghgr. = Güterhauptgruppe
 BRT = Bruttoregistertonne
 NRT = Nettoregistertonne
 tdw = deadweight ton
 ang = anderweitig nicht genannt
 a.n.g. = anderweitig nicht genannt
 u.a. = und andere
 u.ä. = und ähnliche
 EBM-Waren = Eisen-, Blech- und Metallwaren
 NE = Nichteisen

Su. 1 = Summe der Güterbeförderung innerhalb des Bundesgebietes

Su. 2 = Summe der Güterbeförderung im Verkehr mit der DDR und Berlin (Ost)

Su. 3 = Summe der Güterbeförderung im grenzüberschreitenden Verkehr

Sonst. = Verkehrsbezirke mit einem Mengenaufkommen von weniger als 50 t jeweils im Versand und Empfang werden zu "Sonstige" zusammengefaßt

2 Seeschifffahrt 1976

2.1 Gesamtüberblick

Die im Jahr 1976 allgemein zu beobachtende Verkehrsbelebung hat auch in der Seeschifffahrt zu einem höheren Beförderungsergebnis geführt. Die durch die ungünstige Weltwirtschaftslage des Jahres 1975 bedingten Verkehrsverluste des 1. Quartals 1976 wurden innerhalb des 1. Halbjahres durch den ab April 1976 einsetzenden Verkehrsanstieg annähernd ausgeglichen. Begünstigt durch einen regeren Welthandel und eine Belebung der binnenländischen Konjunktur setzte sich dieser Aufschwung im 2. Halbjahr fort und führte zu weit höheren Umschlagsergebnissen als im Vorjahr. Insgesamt wurde 1976 im Seeverkehr der Küstenhäfen der Bundesrepublik Deutschland mit 144,9 Mill. t Gütern 13,5 Mill. t oder 10 % mehr befördert als im Vorjahr. Das bisher höchste Ergebnis des Seeverkehrs vom Jahr 1974 (154,7 Mill. t) konnte allerdings nicht wieder erreicht werden.

Ein Vergleich der hier genannten Seeverkehrsleistungen mit den von der Außenhandelsstatistik ermittelten Daten für die Einfuhr im unmittelbaren Seeverkehr über Nord- und Ostsee-

häfen des Bundesgebietes ist aus einer Reihe von Gründen nur bedingt möglich.

Die Seeverkehrsstatistik erfaßt - ohne besondere Unterscheidung - auch solche Gütermengen, die nicht Gegenstand des deutschen Außenhandels (z.B. Militärgüter) oder für Drittländer bestimmt sind (landseitige Durchfuhr bzw. Seenumschlag). Darüber hinaus werden in der Seeverkehrsstatistik, im Gegensatz zur Außenhandelsstatistik, die Bruttogewichte erfaßt und nachgewiesen, was sich besonders bei seefest verpackten hochwertigen Stückgütern auswirkt, soweit sie nicht in Containern verladen sind. Die Seeverkehrsstatistik läßt keine genaue Aussage über Herkunfts- bzw. Herstellungsland sowie Zielland zu, da die beförderten Güter nur nach dem Ein- bzw. Ausladehafen erfaßt werden; d.h., daß z.B. aus Asien kommende Güter, die in einem europäischen Hafen, wie Rotterdam, umgeladen und auf dem Seeweg nach der Bundesrepublik Deutschland weitertransportiert worden sind, als Empfang aus den Niederlanden nachgewiesen werden.

2.2 Bestand an Seeschiffen

Die Flagge der Bundesrepublik Deutschland wurde Ende 1976 von 1 562 Handelsschiffen mit insgesamt 9,0 Mill. BRT geführt (Schiffe mit 100 BRT und mehr Raumgehalt). Gegenüber dem Vorjahr nahm die Zahl der Schiffe nur geringfügig zu (+ 9 Einheiten oder 0,6 %), während die Tonnage durch Indienststellung größerer Schiffe etwas stärker anstieg (+ 0,3 Mill. BRT oder 3,9 %). Dieser Tonnagezuwachs entfiel fast ausschließlich auf die Tankerflotte (+ 0,3 Mill. BRT oder 9,8 %).

Im Laufe des Berichtsjahres gab es allerdings wieder größere Umschichtungen im Flottenbestand, denn es wurden 123 Neubauten mit 1,0 Mill. BRT - das sind 12 % der Gesamttonnage - in Dienst gestellt, denen größere Abgänge, vor allem durch Verkäufe ins Ausland, gegenüberstanden. Nach wie vor zählt die deutsche Handelsflotte nach Alter und technischem Standard zu den führenden Handelsflotten. Die Altersstruktur ihrer Schiffe hat sich im Jahr 1976 gegenüber dem Vorjahr leicht verbessert;

1 Bestand an Handelsschiffen unter der Flagge der Bundesrepublik Deutschland
(Schiffe von 100 BRT und mehr Raumgehalt)

Fahrzeugart	Stand am 31.12.			
	1975		1976	
	Anzahl	1 000 BRT	Anzahl	1 000 BRT
Handelsschiffe insgesamt	1 553	8 689	1 562	9 024
Schiffe für Personenbeförderung	130	98	131	90
Trockenfrachtschiffe	1 265	5 364	1 275	5 391
Ro-Ro-Schiffe einschl.				
Fahrschiffe	46	90	49	111
Andere Trockenfrachtschiffe ...	1 219	5 274	1 226	5 280
Stückgutfrachter	1 066	2 258	1 072	2 283
Kühlschiffe	41	247	36	222
Containerschiffe	28	603	32	600
Trägerschiffe	1	37	1	37
Spezialtransportschiffe	6	5	6	5
Massengutschiffe o. OBO	74	1 977	77	2 010
Mehrzweckschiffe (OBO)	3	147	2	123
Tankschiffe	158	3 227	156	3 543
dar.: Mineralöltanker	97	3 145	95	3 465
Bunkerboote	18	3	17	3
Gastanker	10	25	10	25

84 % (Vorjahr: 82 %) der deutschen Tonnage sind weniger als zehn Jahre alt.

Die durchschnittliche Größe aller unter der Flagge der Bundesrepublik Deutschland fahrenden Schiffe lag bei 5 777 BRT, wobei

es in den einzelnen Schiffsarten große Unterschiede gab. So waren die unter den Trockenfrachtschiffen stark vertretenen Stückgutfrachter mit 2 130 BRT im Durchschnitt relativ klein, bei den modernen Containerschiffen wurden durchschnittlich 18 750 BRT vermessene, bei den Massengutschiffen sogar 26 104 BRT. Die Schiffsart mit den größten Einheiten waren aber die Mineralöltanker mit einem Durchschnitt von 36 474 BRT.

Die Welthandelsflotte verfügte im Berichtsjahr über einen Schiffsraum von 372,0 Mill. BRT; die Handelsflotte der Bundesrepublik Deutschland nahm in ihr mit einem Tonnageanteil von 2,6 % wieder den 11. Platz ein. An der Welttankerflotte mit einer Gesamttonnage von 168,2 Mill. BRT hatten deutsche Mineralöltanker einen Anteil von 2,0 % und belegten damit in der Rangliste - wie im Vorjahr - den 12. Platz.

2.3 Schiffs- und Güterverkehr über See

Schiffsverkehr

Im Seeverkehr mit Häfen außerhalb der Bundesrepublik Deutschland wurden die Küstenhäfen des Bundesgebietes 1976 von 58 161 Handelsschiffen mit insgesamt 149,4 Mill. NRT angelaufen (ohne Zwischenverkehr, d.h. von außerhalb des Bundesgebietes kommende Schiffe, die auf ihrer Reise mehrere Häfen des Bundesgebietes anlaufen, werden jeweils nur einmal, nämlich im ersten Ankunftshafen des Bundesgebietes, gezählt). Damit ist die Zahl der ankommenden Schiffe gegenüber 1975 annähernd gleichgeblieben (- 81 Schiffe oder 0,1 %), während ihre Gesamttonnage durch den Einsatz größerer Schiffe zugenommen hat (+ 10,1 Mill. NRT oder 7,3 %).

Von diesen Schiffen führten 22 931 oder 39 % die Flagge der Bundesrepublik Deutschland; sie stellten mit 31,3 Mill. NRT 21 % der Nettoregistertonnage. Hauptsächlich bedingt durch den regen Fährverkehr konnten auch die unter dänischer und schwedischer Flagge fahrenden Schiffe einen beachtlichen Anteil an der Nettoregistertonnage erzielen (11 % bzw. 9,2 %), gefolgt von Liberia (9,2 %), Großbritannien (8,9 %) und Norwegen (6,6 %) die vor allem Großraumtonnage für trockene und nasse Ladung einsetzten.

Von den aus Häfen außerhalb des Bundesgebietes angekommenen Schiffen hatten 49 944 (86 %) mit 131,1 Mill. NRT (88 %) Ladung für deutsche Häfen an Bord; aber nur 48 411 Schiffe (83 %) mit 93,3 Mill. NRT (62 %) haben die Küstenhäfen nach Neubeladung verlassen. Das hängt im wesentlichen damit zusammen, daß der überwiegende Teil der Großraumschiffe - und hier be-

sonders der Tanker - keine Rückladung in den Häfen des Bundesgebietes findet.

Neben diesem grenzüberschreitenden Verkehr wurden die Küstenhäfen 1976 noch von 54 284 Schiffen mit 22,4 Mill. NRT angelaufen, die in der Seeschifffahrt zwischen Häfen des Bundesgebietes verkehrten.

Güterverkehr

Verkehr nach Verkehrsbeziehungen

Der im Berichtsjahr eingetretene Verkehrsaufschwung wirkte sich in allen Hauptverkehrsbeziehungen positiv aus. Im Empfang aus Häfen außerhalb der Bundesrepublik Deutschland, der rund drei Viertel (77 %) des gesamten Güterverkehrs über See ausmacht, wurde die absolut höchste Verkehrszunahme registriert (+ 11,1 Mill. t oder 11 %). Der größte Verkehrsgewinn entfiel dabei auf die Anlandungen aus außereuropäischen Häfen, wobei insbesondere vermehrte Ankünfte aus den Erdölgebieten Asiens und Afrikas sowie wachsende Gütereingänge aus den Vereinigten Staaten festgestellt wurden. Die einzige nennenswerte Einbuße mußte im Verkehr mit Mittel- und Südamerika hingenommen werden (- 1,3 Mill. t oder 11 %).

Die gestiegenen Anfuhrer aus europäischen Häfen waren hauptsächlich durch die zunehmenden Transporte aus der Sowjetunion (+ 1,2 Mill. t oder 19 %), Polen (+ 0,8 Mill. t oder 70 %) und Finnland (+ 0,6 Mill. t oder 57 %) bedingt, während sich die aus den Häfen der Europäischen Gemeinschaften eingehende Gütermenge nur relativ wenig erhöhte (+ 0,8 Mill. t oder

3,9 %) und die Gütereingänge aus Schweden sogar abnehmen (- 0,5 Mill. t oder 13 %).

Im Versand nach Häfen außerhalb des Bundesgebietes lagen die Transportzunahmen erheblich niedriger als im Empfang. Die höchste Zuwachsrate wurde bei den Verschiffungen nach europäischen Häfen festgestellt, wobei die Verla-

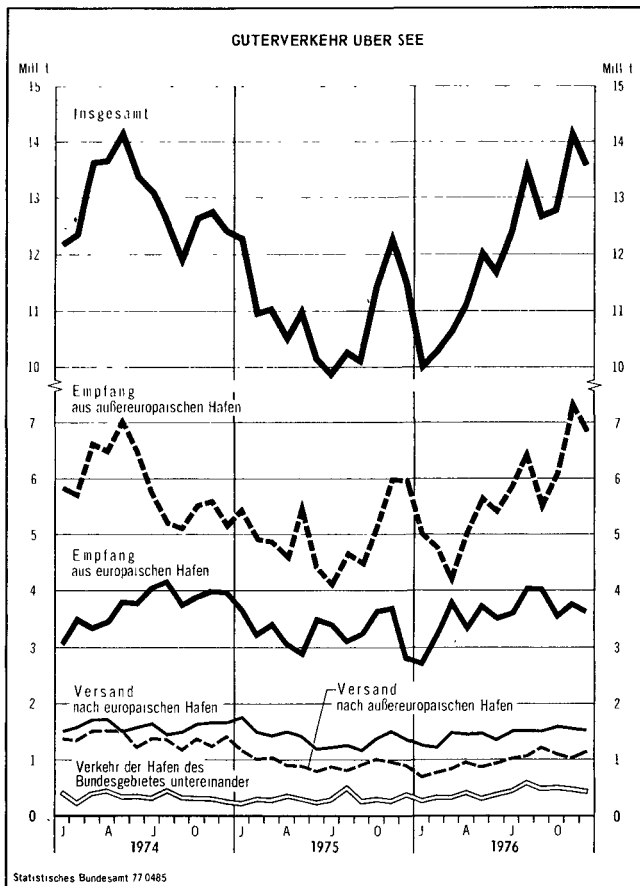

dungen für Häfen der Europäischen Gemeinschaften am meisten stiegen. Der Verkehr mit außereuropäischen Häfen nahm nur wenig zu; bemerkenswert ist aber, daß - nach den großen Verlusten im Vorjahr - die für die Häfen der Vereinigten Staaten bestimmten Gütermengen wieder zugenommen haben.

Die relativ höchste Steigerungsrate wurde im Verkehr zwischen den Häfen des Bundesgebietes festgestellt. Diese im Gesamtverkehr allerdings unbedeutenden Transportmengen (3,4 % Anteil) konnten eine hohe Zuwachsrate (+ 35 %) verzeichnen, die fast ausschließlich auf zunehmende Beförderungen von Mineralölen und deren Derivaten zurückzuführen ist.

2 Guterverkehr über See 1)

Hauptverkehrsbeziehung	1975	1976	Zu- (+) bzw. Abnahme (-) 1976 gegen 1975	
			1 000 t	%
Verkehr innerhalb der Bundesrep. Deutschland	3 661	4 939	+ 1 279	+34,9
Versand				
nach Häfen außerhalb der Bundesrep. Deutschland	27 968	29 035	+ 1 066	+ 3,8
Europäische Häfen	16 672	17 403	+ 731	+ 4,4
darunter Häfen der EG	6 908	7 493	+ 585	+ 8,5
Außereuropäische Häfen	11 296	11 632	+ 335	+ 3,0
darunter:				
Afrika	2 866	2 832	- 34	- 1,2
Amerika	4 516	4 591	+ 75	+ 1,7
ddr. Verein. Staaten	2 530	2 672	+ 142	+ 5,6
Asien	3 525	3 712	+ 187	+ 5,3
Australien, Ozeanien	342	441	+ 99	+28,9
Empfang				
aus Häfen außerhalb der Bundesrep. Deutschland	99 797	110 929	+11 131	+11,2
Europäische Häfen	39 585	42 895	+ 3 310	+ 8,4
darunter Häfen der EG	19 893	20 678	+ 785	+ 3,9
Außereuropäische Häfen	60 212	68 033	+ 7 821	+13,0
darunter:				
Afrika	13 619	16 132	+ 2 513	+18,4
Amerika	24 503	25 996	+ 1 494	+ 6,1
dar. Verein. Staaten	9 902	11 516	+ 1 614	+16,5
Asien	16 448	20 861	+ 4 413	+26,8
Australien, Ozeanien	4 784	4 475	- 309	- 6,5
Gesamtverkehr	131 426	144 903	+13 476	+10,3

1) Ohne Seeverkehr der Binnenhäfen mit Häfen außerhalb des Bundesgebietes sowie ohne Eigengewichte der Reise- und Transportfahrzeuge, Container, Trailer und Tragerschiffsleichter.

Verkehr nach Güterarten

Die Gütertransporte, die im Rahmen des Seeverkehrs in den Küstenhäfen der Bundesrepublik Deutschland abgefertigt wurden, waren auf der Empfangsseite in der Tonnage über dreimal so groß wie auf der Versandseite. Es wurden insgesamt 115,8 Mill. t gelöscht und 33,8 Mill. t verschifft.

3 Empfang und Versand ausgewählter Güter in den Küstenhäfen 1)

Güterart	1975	1976	Zu- (+) bzw. Abnahme (-) 1976 gegen 1975	
			1 000 t	%
Empfang				
Insgesamt	103 422	115 818	+12 396	+12,0
darunter:				
Getreide	5 943	8 011	+ 2 068	+34,8
Früchte, Gemüse	1 299	1 361	+ 62	+ 4,8
Holz und Kork	1 389	1 861	+ 472	+34,0
Futtermittel	3 754	4 007	+ 253	+ 6,7
Oltsaaten, Fette	2 640	2 730	+ 90	+ 3,4
Steinkohle, -briketts	4 173	4 044	- 129	- 3,1
Rohes Erdöl	37 423	39 892	+ 2 469	+ 6,6
Kraftstoffe, Heizöle	10 248	13 782	+ 3 534	+34,5
Eisenerze	13 520	14 513	+ 993	+ 7,3
NE-Metalle	3 799	4 286	+ 487	+12,8
Sand, Kies, Ton, andere Steine u. Erden	4 174	3 893	- 281	- 6,7
Versand				
Insgesamt	31 550	33 810	+ 2 260	+ 7,2
darunter:				
Getreide	1 858	1 656	- 202	-10,9
Futtermittel	937	1 082	+ 145	+15,5
Koks	1 610	1 771	+ 161	+10,0
Kraftstoffe, Heizöle	3 881	5 393	+ 1 512	+39,0
Stab- u. Formstahl ...	1 022	856	- 166	-16,2
Stahlblech, Bandstahl	1 962	1 881	- 81	- 4,1
Rohre, Gießereierzgn.	1 517	1 246	- 271	-17,9
Düngemittel	1 457	1 611	+ 154	+10,6
Chemische Grundstoffe	1 964	2 365	+ 401	+20,4
Fahrzeuge	1 419	1 442	+ 23	+ 1,6
Maschinen, Elektroerzgn.	1 905	1 895	- 10	- 0,5

1) Die im Seeverkehr zwischen Küstenhäfen des Bundesgebietes beförderten Güter sind sowohl beim Empfang als auch beim Versand gezahlt.

Das in den deutschen Seehäfen angelandete Güteraufkommen besteht zum Großteil aus Rohstoffen, die zum Verbrauch oder zur Verarbeitung in Deutschland bestimmt sind, während der Güterversand sich überwiegend aus Halb- und Fertigwaren zusammensetzt.

Die im Empfang domonierende Güterart ist "rohes Erdöl"; sie stellt allein über ein Drittel des gesamten Gütereingangs.

Nach den großen Umschlageinbußen im Vorjahr konnten 1976 wieder zunehmende Anlandungen festgestellt werden; so wurden insbesondere 2,5 Mill. t (6,6 %) mehr rohe Erdöle empfangen als im Vorjahr. Überdurchschnittliche Steigerungen der unmittelbar aus den Förderländern angefahrenen Erdölmengen wurden bei den Anlandungen aus dem Iran (+ 80 %) sowie Saudi-Arabien (+ 33 %) und Algerien (+ 39 %) festgestellt. Von der gesamten Erdölmenge, die in den Küstenhäfen gelöscht wurde, ist rund ein Viertel (25 %) nicht direkt von den Fördergebieten in die Bundesrepublik Deutschland verschifft worden, sondern in fremden, meist in den Europäischen Gemeinschaften liegenden Häfen umgeladen bzw. zwischengelagert worden.

4 Empfang von rohem Erdöl nach wichtigen Einladegebieten

Einladegebiet	1975	1976	Zu- (+) bzw. Abnahme (-) 1976 gegen 1975	
			1 000 t	%
Insgesamt	37 275	39 892	+ 2 617	+ 7,0
Afrika	8 490	8 667	+ 177	+ 2,1
dar.: Algerien	2 901	4 017	+ 1 116	+ 38,5
Libyen	1 680	2 383	+ 703	+ 41,8
Nigeria	3 492	2 215	- 1 277	- 36,6
Persischer Golf	12 562	16 198	+ 3 636	+ 28,9
dar.: Saudi-Arabien..	4 683	6 246	+ 1 563	+ 33,4
Verein. Arab. Emirate	3 914	3 258	- 656	- 16,8
Iran	2 480	4 464	+ 1 984	+ 80,0
Kuwait	737	403	- 334	- 45,3
Sowjetunion	2 686	2 631	- 55	- 2,0
Golf von Mexiko, Karibisches Meer	1 869	1 073	- 796	- 42,6
dar. Venezuela	1 869	1 073	- 796	- 42,6
Nahost am Mittelmeer..	575	597	+ 22	+ 3,8
dar.: Syrien	383	597	+ 214	+ 55,9
Libanon	100	-	- 100	-

Neben den vermehrten Erdölanfuhrungen nahm auch der Empfang von Mineralölzeugnissen kräftig zu (+ 35 %), woran die stark gestiegenen Beförderungen von Kraftstoffen und Heizölen zwischen Häfen des Bundesgebietes einen wesentlichen Anteil hatten.

Bei den Getreideankünften setzte sich die bereits im Vorjahr zu beobachtende Zunahme der Anlandungen fort, da die teilweise über deutsche Häfen geleiteten umfangreichen Getreideanfuhrungen der Ostblockstaaten noch andauerten. Zunahmen wurden auch wieder beim Empfang von Erzen sowie Holz und Futtermitteln festgestellt.

5 Empfang von Eisenerzen nach ausgewählten Einladegebieten

Einladegebiet	1975	1976	Zu- (+) bzw. Abnahme (-) 1976 gegen 1975	
			1 000 t	%
Insgesamt	13 514	14 513	+ 999	+ 7,4
darunter:				
Europa	3 932	4 001	+ 69	+ 1,8
darunter:				
Norwegen, Schweden..	3 684	3 760	+ 76	+ 2,1
Sowjetunion	125	170	+ 45	+ 36,0
Südamerika	4 989	4 159	- 830	- 16,6
darunter:				
Brasilien	4 355	3 651	- 704	- 16,2
Venezuela	389	508	+ 119	+ 30,6
Westafrika	932	2 053	+ 1 121	+ 120,3
darunter:				
Liberia	753	1 936	+ 1 183	+ 157,1
Angola	116	-	- 116	-
Kanada am Atlantik	1 312	2 099	+ 787	+ 60,0
Australien	1 696	1 684	- 12	- 0,7
Indien	370	199	- 171	- 46,2
Südafrika	206	231	+ 25	+ 12,1

Der Versand deutscher Seehäfen nahm 1976 nicht so stark zu wie der Empfang. Neben den Verschiffungen von Kraftstoffen und Heizölen, die überwiegend im Küstenverkehr des Bundesgebietes abgewickelt wurden, konnten noch verstärkte Verladungen bei den chemischen Grundstoffen, den Düngemitteln sowie Futtermitteln und Koks registriert werden. Bei den Produkten der Eisen- und Stahlindustrie setzte sich dagegen die im Vorjahr schon festgestellte Abnahme der Versandmengen weiter fort, wobei allerdings gegen Ende des Jahres zunehmende Mengen an Stahlerzeugnissen den Transportverlust minderten.

Verkehr nach Flaggen

Die im Seeverkehr mit Häfen außerhalb des Bundesgebietes beförderte Gütermenge belief sich im Empfang auf 110,9 Mill. t und im Versand auf 29,0 Mill. t.

Schiffe unter der Flagge der Bundesrepublik Deutschland beförderten 15 % der einkommenden Güter, bei den Verschiffungen erreichten sie einen Anteil von 28 %. Im Vergleich zu 1975 mußte die deutsche Flagge im Empfang, trotz der kräftigen Zunahme der Gesamtankünfte, größere Einbußen hinnehmen (- 2,0 Mill. t

oder 11 %), die auch durch ein gestiegenes Güteraufkommen im Versand (+ 0,4 Mill. t oder 5,8 %) nur teilweise ausgeglichen werden konn-

schon Häfen profitieren. Größere Anteile am Empfang hatten auch die in Großbritannien, in Norwegen, in Griechenland und in der Sowjetunion beheimateten Schiffe.

6 Güterverkehr über See mit Häfen außerhalb des Bundesgebietes nach ausgewählten Flaggen

Flagge	1975	1976	Zu- (+) bzw. Abnahme (-)		Anteil am Verkehr 1976
			1976 gegen 1975	%	
Versand					
Insgesamt	27 968	29 035	+ 1 066	+ 3,8	100
darunter:					
Bundesrep.					
Deutschl.	7 681	8 130	+ 449	+ 5,8	28,0
Dänemark	1 674	1 739	+ 66	+ 3,9	6,0
Griechenland	1 341	1 508	+ 167	+12,4	5,2
Großbritannien	2 137	1 941	- 196	- 9,2	6,7
Italien	205	104	- 101	-49,2	0,4
Liberia	1 110	976	- 134	-12,1	3,4
Niederlande	1 147	1 200	+ 54	+ 4,7	4,1
Norwegen	1 915	2 051	+ 136	+ 7,1	7,1
Schweden	1 923	2 025	+ 102	+ 5,3	7,0
Sowjetunion	2 445	2 115	- 330	-13,5	7,3
Empfang					
Insgesamt	99 797	110 929	+11 131	+11,2	100
darunter:					
Bundesrep.					
Deutschl.	18 412	16 431	- 1 981	-10,8	14,8
Frankreich	2 527	3 340	+ 813	+32,2	3,0
Griechenland	6 829	7 552	+ 724	+10,6	6,8
Großbritannien	14 545	13 979	- 566	- 3,9	12,6
Italien	3 005	2 299	- 707	-23,5	2,1
Liberia	16 449	22 335	+ 5 886	+35,8	20,1
Niederlande	2 655	2 547	- 108	- 4,1	2,3
Norwegen	7 800	9 469	+ 1 669	+21,4	8,5
Schweden	3 117	3 551	+ 434	+13,9	3,2
Sowjetunion	5 673	6 543	+ 870	+15,3	5,9

ten. In diesem Zusammenhang mußte der 1975 von der deutschen Flagge eingenommene erste Platz in der Rangfolge bedeutender Flaggen wieder an die liberianische Flagge abgetreten werden. Neben Schiffen unter der Flagge der Bundesrepublik Deutschland führten die in den Küstenhäfen des Bundesgebietes eingelaufenen Schiffe noch 93 andere Flaggen. Den größten Anteil am Empfang hatten, wie bereits erwähnt, die unter der Flagge Liberias fahrenden Schiffe (20 %). Gegenüber dem Vorjahr konnte diese sogenannte Billigflagge vor allem vom vermehrten Transport roher Erdöle (+ 3,1 Mill. t) und Eisenerzen (+ 1,5 Mill. t) nach den deut-

Im Versand hatten die Schiffe der Bundesrepublik Deutschland den größten Anteil an den abgefahrenen Gütern (28 %), gefolgt von der Sowjetunion (7,3 %) und Norwegen (7,1 %).

Güterumschlag in den Küstenhäfen

Die Auswirkung des gestiegenen Güteraufkommens auf die Umschlagstätigkeit der einzelnen Häfen war unterschiedlich. Die höchste Umschlagsteigerung wurde in Wilhelmshaven erzielt; in diesem ganz auf Mineralöl und Mineralölprodukte spezialisierten Hafen stiegen die Anfuhrer von Mineralöl zwar absolut am stärksten (+4,5 Mill. t oder 20 %), die auffälligste Entwicklung für diesen Hafen lag aber in der überdurchschnittlichen Zunahme beim Versand von Mineralölen (+ 1,8 Mill. t), die vorwiegend für Häfen innerhalb des Bundesgebietes bestimmt waren.

8 Güterumschlag in ausgewählten Küstenhäfen

Hafen	1975	1976	Zu- (+) bzw. Abnahme (-)	
			1976 gegen 1975	%
Hamburg	47 482	51 539	+4 057	+ 8,5
Wilhelmshaven	23 703	30 199	+6 496	+27,4
Bremische Häfen	21 030	22 126	+1 096	+ 5,2
Emden	10 723	11 676	+ 953	+ 8,9
Nordenham	5 286	6 202	+ 916	+17,3
Lübeck	5 574	5 953	+ 380	+ 6,8
Brunsbüttel	5 803	5 150	- 653	-11,3
Brake	4 008	4 941	+ 932	+23,3
Bützfleth	2 188	2 289	+ 101	+ 4,6
Wedel-Schulau	1 359	1 328	- 31	- 2,3
Kiel	1 290	1 222	- 68	- 5,3
Flensburg	677	700	+ 23	+ 3,5

7 Güterverkehr über See mit Häfen außerhalb des Bundesgebietes nach Erdteilen

Verkehrsbeziehung	Verkehr mit Schiffen aller Flaggen			
	1975		1976	
	zusammen	darunter Flagge der Bundesrep. Deutschl.	zusammen	darunter Flagge der Bundesrep. Deutschl.
	1 000 t	%	1 000 t	%
Versand				
Europa	16 672	5 974	17 403	6 457
Afrika	2 866	362	2 832	371
Asien	3 525	429	3 712	381
Amerika	4 516	881	4 591	379
dar.Verein. Staaten	2 530	452	2 672	385
Australien	342	33	441	42
Eismeergeb. und nicht ermittl. Verk. Bezirke	47	2	56	0
Insgesamt	27 968	7 681	29 035	8 130
Empfang				
Europa	39 585	9 605	42 895	8 557
Afrika	13 619	2 387	16 132	2 797
Asien	16 448	2 960	20 861	2 654
Amerika	24 503	3 234	25 996	2 376
dar.Verein. Staaten	9 902	914	11 516	425
Australien	4 784	226	4 475	47
Eismeergeb. und nicht ermittl. Verk. Bezirke	857	-	568	-
Insgesamt	99 797	18 412	110 929	16 431

In Hamburg nahmen insbesondere die Eingänge von Getreide (+ 2,1 Mill. t oder 61 %) zu; während in den Bremischen Häfen vor allem der Umschlag an Sack- und Stückgütern gesteigert werden konnte. Während die verbesserten Anlagungsergebnisse in den Häfen Emden und Brake fast ausschließlich auf vermehrte Eingänge von Erzen zurückzuführen sind, beruhten sie in Nordenham vor allem auf erhöhten Mineralölempfängen.

Fährverkehr mit dem Ausland

Im Rahmen der allgemein festgestellten Verkehrsbelebung im Seeverkehr hat auch der Fährverkehr mit dem Ausland wieder zugenommen. Es wurden insgesamt 6,1 Mill. t Güter (ohne Eigengewichte der Reise- und Transportfahrzeuge, Container und Trailer) befördert; das sind 1,0 Mill. t oder 20 % mehr als im Vorjahr.

Mehr als die Hälfte dieses Güteraufkommens (3,3 Mill.t) war auf Lastkraftwagen verladen. Im Vergleich zu 1975 errechnet sich eine Zunahme von 19 %. Ein Drittel der im Fährverkehr beförderten Güter (1,9 Mill. t) wurde mittels Eisenbahnwagen übergesetzt, der Rest von 0,9 Mill. t ist unmittelbar an Bord verladen worden.

Der größte Teil des Fährverkehrs mit dem Ausland wurde auch 1976 wieder über zwei Häfen abgewickelt, nämlich über Lübeck (50 %) und Puttgarden (40 %).

Im Rahmen des Fährverkehrs wurde neben den o. a. Gütermengen noch 1,3 Mill. Reisefahrzeuge, 0,4 Mill. Lastkraftwagen und 0,2 Mill. Eisenbahnwagen sowie rund 32 000 Container bzw. Trailer übergesetzt. Das Gewicht dieser Fahrzeuge und Transportbehälter betrug 8,1 Mill.t.

9 Fährverkehr mit dem Ausland

Gegenstand der Nachweisung	1975	1976	Zu- (+) bzw. Abnahme (-) 1976 gegen 1975 %
Versand			
Anzahl der übergesetzten Reise- und Transportfahrzeuge	868 349	945 024	+ 8,8
Beförderte Güter insgesamt (1 000 t)	2 872	3 282	+14,3
davon:			
unmittelbar	337	386	+14,5
mittelbar auf Lastkraftwagen	1 615	1 865	+15,5
mittelbar auf Eisenbahnwagen	920	1 031	+12,1
Empfang			
Anzahl der übergesetzten Reise- und Transportfahrzeuge	867 350	943 034	+ 8,7
Beförderte Güter insgesamt (1 000 t)	2 183	2 798	+28,2
davon:			
unmittelbar	356	485	+36,2
mittelbar auf Lastkraftwagen	1 180	1 456	+23,4
mittelbar auf Eisenbahnwagen	647	856	+32,3

Containerverkehr

Nach der im Jahre 1975 durch die allgemein verringerte Transportnachfrage bedingten erst-

maligen Stagnation der Güterbeförderung in Containern konnte im Jahre 1976 für den Verkehr über deutsche Küstenhäfen wieder eine deutliche Belebung des Containerverkehrs festgestellt werden. Die Menge der meist hochwertigen Stückgüter, die in Containern an- bzw. abtransportiert wurde, stieg um 18 % und erreichte erstmals knapp 6,0 Mill. t.

Die Anzahl der auf Seeschiffen beförderten Container (einschl. Trailer) nahm dabei um 16 % auf 630 258 Stück zu, wovon 81 % beladen waren. Jeder beladene Behälter enthielt im Durchschnitt 11,6 t Transportgut.

Die auf Handelsschiffen aus oder nach Häfen des Bundesgebietes direkt beförderten Container wurden zu je einem Drittel im Verkehr mit den Vereinigten Staaten bzw. mit asiatischen Ländern eingesetzt, rund ein Viertel der Behälter wurde im Europaverkehr gefahren.

Der gesamte Containerverkehr über See wurde wieder fast ausschließlich in den zwei großen Küstenhäfen Hamburg und Bremen abgewickelt, die über die notwendigen Spezialanlagen verfügen und zu den bedeutendsten Containerhäfen der Welt zählen.

10 Container- und Trailerverkehr über See - Container von 20 Fuß und darüber einschl. Trailer -

Gegenstand der Nachweisung	1975	1976	Zu- (+) bzw. Abnahme (-) 1976 gegen 1975 %
Versand			
Beladene Container, Trailer Anzahl	222 941	248 433	+11,4
Gewicht der Ladung (1 000 t)	2 414	2 880	+19,3
dar.nach:			
Europa	724	797	+10,1
Amerika	1 031	1 301	+26,2
Asien	465	524	+12,7
Australien	141	158	+12,1
Empfang			
Beladene Container, Trailer Anzahl	219 926	264 978	+20,5
Gewicht der Ladung (1 000 t)	2 612	3 070	+17,5
dar. aus:			
Europa	589	696	+18,2
Amerika	1 002	1 219	+21,7
Asien	876	979	+11,8
Australien	115	122	+ 6,1

2.4 Schiffs- und Güterverkehr auf dem Nord-Ostsee-Kanal

Der Nord-Ostsee-Kanal wurde im Jahre 1976 von 60 323 Schiffen mit insgesamt 45,7 Mill. NRT befahren; darunter waren 54 335 Handelsschiffe mit 44,6 Mill. NRT. Im Vergleich zum Vorjahr blieb die Zahl der Handelsschiffe annähernd gleich (- 433 oder 0,8 %), während ihre Tonnage durch den Einsatz größerer Schiffe leicht zunahm (+ 2,0 Mill. NRT oder 4,8 %).

Die Flagge der Bundesrepublik Deutschland wurde von 30 979 Handelsschiffen mit 9,8 Mill. NRT geführt. Ihr Anteil am Gesamtverkehr betrug, gemessen an der Tonnage, wie im Vorjahr 22 %.

Die über den Kanal geleiteten Gütertransporte stiegen im Vergleich zum Vorjahr um 3,2 Mill. t (6,3 %) auf 54,4 Mill. t an. Während der Durchgangsverkehr um 3,4 Mill. t (7,6 %) auf

48,4 Mill.t zunahm, hat sich der Teilstreckenverkehr um 0,2 Mill. t (3,3 %) auf 6,0 Mill.t verringert.

11 Verkehr auf dem Nord-Ostsee-Kanal
(Nur Handelsschiffe)

Gegenstand der Nachweisung	1975	1976	Zu- (+) bzw. Abnahme (-) 1976 gegen 1975 %
Schiffsverkehr			
Anzahl der Schiffe..	54 768	54 335	- 0,8
1 000 NRT	42 544	44 583	+ 4,8
dar. Durchgangsverkehr			
Anzahl der Schiffe..	42 815	43 192	+ 0,9
1 000 NRT	36 989	39 463	+ 6,7
Güterverkehr (1 000 t)			
Gesamtverkehr	51 209	54 437	+ 6,3
dar. Durchgangsverkehr	44 959	48 394	+ 7,6

Die unter der Flagge der Bundesrepublik Deutschland fahrenden Schiffe beförderten 31 % der auf dem Kanal gefahrenen Güter, gefolgt von Polen (9,9 %), der Sowjetunion (8,0 %), Griechenland (5,4 %) und Schweden (5,3 %).

T a b e l l e n t e i l

1 ZUSAMMENFASSENDE UEBERSICHT

1.1 ENTWICKLUNG DES SCHIFFSVERKEHRS

VERKEHRSBEZIEHUNG FLAGGE	ANGEKOMMENE SCHIFFE						ABGEGANGENE SCHIFFE					
	INSGESAMT		DARUNTER MIT LADUNG				INSGESAMT		DARUNTER MIT LADUNG			
	1975	1976	1975		1976		1975	1976	1975		1976	
	1000 NRT		0/0		1000 NRT		0/0		1000 NRT		0/0	

SCHIFFSVERKEHR MIT HAEFEN AUSSERHALB DES BUNDESGBIETES NACH VERKEHRSBEZIEHUNGEN 1)

VERKEHR MIT

EUROPAEISCHEN HAEFEN	81 343	84 531	64 106	78,8	66 810	79,0	85 704	92 546	54 236	63,2	55 774	60,2
DAVON HAEFEN IN												
EUROP. GEMEINSCHAFTEN	47 888	48 873	37 117	77,5	38 146	78,0	51 656	55 098	30 935	59,8	31 590	57,3
UEBRIGEN EUROPA	33 455	35 658	26 989	80,6	28 664	80,3	34 048	37 448	23 301	68,4	24 183	64,5
DAR.: SOWJETUNION	3 833	4 283	3 031	79,0	3 501	81,7	4 105	4 191	1 554	37,8	1 367	32,6
NORWEGEN	4 495	4 996	3 824	85,0	4 368	87,4	4 184	5 124	2 046	48,9	2 538	49,5
SCHWEDEN	17 701	18 501	15 433	87,1	15 714	84,9	17 771	18 574	15 276	85,9	16 035	86,3
FINNLAND	2 441	2 285	2 188	89,6	2 155	94,3	2 643	2 693	2 240	84,7	2 016	74,8
AUSSEREUROPAEISCHEN HAEFEN	57 931	64 851	57 375	99,0	64 312	99,1	53 254	55 235	36 421	68,3	37 563	68,0
DAVON HAEFEN IN												
AFRIKA	10 193	11 635	9 914	97,2	11 387	97,8	9 013	10 619	5 476	60,7	5 887	55,4
NORDAMERIKA	15 827	18 064	15 750	99,5	17 978	99,5	15 251	15 093	12 152	79,6	11 717	77,6
MITTEL- UND SUEAMERIKA	9 816	9 770	9 779	99,6	9 726	99,5	7 158	6 780	5 140	71,8	5 202	76,7
ASIEN	17 797	21 165	17 665	99,2	21 025	99,3	19 568	20 378	11 719	59,8	12 702	62,3
AUSTRALIEN, OZEANIEN	3 546	3 434	3 546	100,0	3 434	100,0	1 638	1 547	1 499	91,4	1 524	98,5
POLARGEBIETEN	-	-	-	-	-	-	-	-	-	-	-	-
NICHT ERM. LAENDERN	752	782	721	95,8	762	97,3	625	819	436	69,8	531	64,8
INSGESAMT	139 274	149 382	121 482	87,2	131 122	87,7	138 957	147 782	90 658	65,2	93 337	63,1

AUSSERDEM SCHIFFSVERKEHR ZWISCHEN HAEFEN DES BUNDESGBIETES

INSGESAMT	20 862	22 449	13 207	63,3	14 237	63,4	19 065	20 823	12 680	66,5	13 407	64,3
-----------	--------	--------	--------	------	--------	------	--------	--------	--------	------	--------	------

SCHIFFSVERKEHR MIT HAEFEN AUSSERHALB DES BUNDESGBIETES NACH FLAGGEN 1)

DEUTSCHLAND												
BUNDESREPUBLIK DEUTSCHLAND	31 417	31 346	29 448	93,7	29 385	93,7	31 285	31 515	25 238	80,6	26 499	84,0
DEUTSCHE DEM. REP.	1 255	1 433	711	56,6	756	52,7	1 263	1 431	695	55,0	822	57,4
FREMDE FLAGGEN	106 602	116 603	91 323	85,6	100 981	86,6	106 410	114 835	64 725	60,8	66 015	57,4
BELGIEN	877	1 057	688	78,4	861	81,4	857	1 136	545	63,6	641	56,4
DAENEMARK	16 861	16 964	16 093	95,4	16 047	94,5	17 000	17 003	15 877	93,3	15 958	93,8
FINNLAND	2 518	2 487	2 282	90,6	2 304	92,6	2 468	2 408	1 826	73,9	1 595	66,2
FRANKREICH	2 532	3 295	2 053	81,0	2 665	80,8	2 520	3 267	1 157	45,9	1 257	38,4
GRIECHENLAND	5 913	6 259	4 522	76,4	4 666	74,5	5 785	6 197	2 092	36,1	2 346	37,8
GROSSBRITANNIEN	13 640	13 376	12 075	88,5	12 021	89,8	13 794	13 241	5 575	40,4	5 159	38,9
INDIEN	467	695	344	73,7	436	62,7	489	690	188	38,4	266	38,5
ISRAEL	113	101	85	75,3	60	59,0	104	102	36	34,1	69	67,2
ITALIEN	1 630	1 447	1 470	90,1	1 388	95,9	1 580	1 390	326	20,6	235	16,8
JAPAN	2 539	2 951	2 350	92,5	2 717	92,0	2 449	2 943	1 133	46,2	1 349	45,8
JUGOSLAWIEN	224	337	172	77,1	202	59,9	208	337	54	25,7	186	55,2
LIBANON	95	92	53	55,5	49	53,3	91	85	60	66,5	58	68,2
LIBERIA	10 684	13 806	9 742	91,1	12 797	92,6	10 490	13 230	1 654	15,7	1 657	12,5
NIEDERLANDE	3 969	4 017	2 961	74,5	3 015	75,0	3 997	4 065	2 661	66,5	2 661	65,4
NORWEGEN	8 508	9 905	6 833	80,6	8 347	84,2	8 509	9 505	4 313	50,6	4 543	47,7
PANAMA	2 055	1 962	1 588	77,2	1 553	79,1	2 018	1 961	894	44,2	862	43,9
POLEN	2 429	2 868	1 668	68,6	2 157	75,1	2 387	2 798	1 508	63,1	1 501	53,6
SCHWEDEN	13 574	13 852	12 521	92,2	12 596	90,9	13 549	13 739	12 055	88,9	11 922	86,7
SOWJETUNION	5 216	5 626	3 411	65,3	4 225	75,0	5 278	5 497	2 882	54,6	2 742	49,8
SPANIEN	194	417	113	58,0	338	81,0	215	418	138	64,2	181	43,3
SUEDAFRIKA	224	257	143	64,0	211	81,9	238	205	179	75,1	169	82,2
VEREINIGTE STAATEN	4 176	4 922	4 116	98,5	4 800	97,5	4 225	4 896	4 133	97,8	4 717	96,3
UEBRIGE FLAGGEN	8 165	9 909	6 038	73,9	7 525	75,9	8 157	9 722	5 440	66,6	5 941	61,1
INSGESAMT	139 274	149 382	121 482	87,2	131 122	87,7	138 957	147 782	90 658	65,2	93 337	63,1
DAR.: EUROP. GEMEINSCHAFTEN	70 991	71 587	64 841	91,3	65 453	91,4	71 075	71 690	51 392	72,3	52 427	73,1

1) OHNE ZWISCHENVERKEHR.

1 ZUSAMMENFASSENDE UEBERSICHT *)
1.2 ENTWICKLUNG DES GÜTERVERKEHRS

GEGENSTAND DER NACHWEISUNG	1974	1975	1976	ZU- (+) BZW. ABNAHME (-)	
				1976 GEGEN 1975	
				ABSOLUT	O/O

GÜTERVERKEHR NACH VERKEHRSBEZIEHUNGEN IN TONNEN

VERKEHR INNERHALB DES BUNDESGBIETES 1)	4 120 773	3 660 891	4 939 416	1 278 525 +	34,9 +
VERSAND NACH HAEFEN AUSSERHALB DES BUNDESGBIETES	35 507 197	27 968 277	29 034 735	1 066 458 +	3,8 +
EUROPAEISCHE HAEFEN	19 114 674	16 672 107	17 403 093	730 986 +	4,4 +
EUROPAEISCHE GEMEINSCHAFTEN	8 404 090	6 907 960	7 493 449	585 489 +	8,5 +
UEBRIGES EUROPA	10 710 584	9 764 147	9 909 644	145 497 +	1,5 +
DAR. SOWJETUNION	1 379 847	1 541 600	1 373 394	168 206 -	10,9 -
NORWEGEN	1 247 630	1 095 084	998 002	97 082 -	8,9 -
SCHWEDEN	4 042 578	3 611 804	3 978 002	366 198 +	10,1 +
FINNLAND	1 408 160	1 161 139	971 864	189 275 -	16,3 -
AUSSEREUROPAEISCHE HAEFEN	16 392 523	11 296 170	11 631 642	335 472 +	3,0 +
AFRIKA	2 958 921	2 865 992	2 831 662	34 330 -	1,2 -
NORDAMERIKA	5 659 219	2 789 480	2 951 038	161 558 +	5,8 +
MITTEL- UND SÜDAMERIKA	2 871 574	1 726 283	1 639 882	86 401 -	5,0 -
ASIEN	4 262 698	3 525 350	3 712 365	187 015 +	5,3 +
AUSTRALIEN, OZEANIEN	563 994	341 941	440 753	98 812 +	28,9 +
POLARGEBIETE	-	-	-	-	-
NICHT ERMITTELTE LÄNDER	76 117	47 124	55 942	8 818 +	18,7 +
EMPFANG AUS HAEFEN AUSSERHALB DES BUNDESGBIETES	115 118 767	99 797 309	110 928 503	11 131 194 +	11,2 +
EUROPAEISCHE HAEFEN	44 676 668	39 585 463	42 895 498	3 310 035 +	8,4 +
EUROPAEISCHE GEMEINSCHAFTEN	21 512 929	19 892 514	20 677 766	785 252 +	3,9 +
UEBRIGES EUROPA	23 123 739	19 692 949	22 217 732	2 524 783 +	12,8 +
DAR. SOWJETUNION	6 850 739	6 431 897	7 642 880	1 210 983 +	18,8 +
NORWEGEN	6 101 713	5 418 166	5 407 324	10 842 -	0,2 -
SCHWEDEN	5 332 164	4 193 371	3 660 320	533 051 -	12,7 -
FINNLAND	1 430 988	1 096 135	1 722 762	626 627 +	57,2 +
AUSSEREUROPAEISCHE HAEFEN	70 482 099	60 211 846	68 033 005	7 821 159 +	13,0 +
AFRIKA	19 894 816	13 619 428	16 132 193	2 512 765 +	18,4 +
NORDAMERIKA	12 938 785	13 184 806	15 959 147	2 774 341 +	21,0 +
MITTEL- UND SÜDAMERIKA	11 391 254	11 318 165	10 037 332	1 280 833 -	11,3 -
ASIEN	22 226 111	16 448 322	20 861 485	4 413 163 +	26,8 +
AUSTRALIEN, OZEANIEN	3 360 862	4 783 836	4 474 748	309 088 -	6,5 -
POLARGEBIETE	-	-	-	-	-
NICHT ERMITTELTE LÄNDER 2)	670 271 ^{a)}	857 289 ^{b)}	568 100 ^{c)}	289 189 -	33,7 -
GESAMTVERKEHR	154 746 737	131 426 477	144 902 654	13 476 177 +	10,3 +
AUSSERDEM EIGENGEWICHTE DER IM PERSONEN- UND/ODER GÜTERVERKEHR EINGESETZTEN REISE- UND TRANSPORTFAHRZEUGE CONTAINER, TRAILER, TRÄGERSCHIFFSLEICHTER	7 490 979 1 663 152	7 671 593 1 640 862	8 403 728 1 975 007	732 135 + 334 145 +	9,5 + 20,4 +
ZUSAMMEN	9 154 131	9 312 455	10 378 735	1 066 280 +	11,5 +

BEFÖRDERUNG NACH GÜTERABTEILUNGEN DES GÜTERVERZEICHNISSS IN TONNEN

LAND-, FORSTWIRTSCHAFTLICHE UND VERWANDTE ERZEUGNISSE	12 281 821	13 006 203	15 714 171	2 707 968 +	20,8 +
ANDERE NÄHRUNGS- UND FUTTERMittel	11 232 309	11 362 046	12 016 934	654 888 +	5,8 +
FESTE MINERALISCHE BRENNSTOFFE	8 452 762	6 206 775	6 302 742	95 967 +	1,5 +
ERDÖL, MINERALÖLERZEUGNISSE, GASE	62 529 028	50 963 942	56 849 960	5 886 018 +	11,5 +
ERZE UND METALLABFÄLLE	21 933 451	17 833 572	19 476 352	1 642 780 +	9,2 +
EISEN, STAHL UND NE-METALLE (EINSCHL. HALBZEUG)	9 187 576	6 779 140	6 347 146	431 994 -	6,4 -
STEINE UND ERDEN (EINSCHL. BAUSTOFFE)	7 041 202	6 116 714	5 918 889	197 825 -	3,2 -
DUENGMittel	3 959 703	2 866 566	3 643 836	777 270 +	27,1 +
CHEMISCHE ERZEUGNISSE	6 257 210	5 267 898	6 214 872	946 974 +	18,0 +
ANDERE HALB- UND FERTIGERZEUGNISSE	8 875 619	8 116 631	8 906 340	789 709 +	9,7 +
BESONDERE TRANSPORTGÜTER	2 996 056	2 906 990	3 511 412	604 422 +	20,8 +
INSGESAMT	154 746 737	131 426 477	144 902 654	13 476 177 +	10,3 +

ANTEIL DER GÜTERABTEILUNGEN AM GESAMTVERKEHR IN O/O

LAND-, FORSTWIRTSCHAFTLICHE UND VERWANDTE ERZEUGNISSE	7,9	9,9	10,8	X
ANDERE NÄHRUNGS- UND FUTTERMittel	7,3	8,6	8,3	
FESTE MINERALISCHE BRENNSTOFFE	5,5	4,7	4,3	
ERDÖL, MINERALÖLERZEUGNISSE, GASE	40,4	38,8	39,2	
ERZE UND METALLABFÄLLE	14,2	13,6	13,4	
EISEN, STAHL UND NE-METALLE (EINSCHL. HALBZEUG)	5,9	5,2	4,4	
STEINE UND ERDEN (EINSCHL. BAUSTOFFE)	4,6	4,7	4,1	
DUENGMittel	2,6	2,2	2,5	
CHEMISCHE ERZEUGNISSE	4,0	4,0	4,3	
ANDERE HALB- UND FERTIGERZEUGNISSE	5,7	6,2	6,1	
BESONDERE TRANSPORTGÜTER	1,9	2,2	2,4	
INSGESAMT	100	100	100	

*) OHNE DEN SEEVERKEHR DER BINNENHAEFEN MIT HAEFEN AUSSERHALB DES BUNDESGBIETES
1) EMPFANG AUS ALLEN HAEFEN DES BUNDESGBIETES SOWIE VERSAND NACH BINNENHAEFEN DES BUNDESGBIETES.- 2) DARUNTER MINERALÖLE:
a) 589 721, b) 793 034, c) 476 946 TONNEN.

1 ZUSAMMENFASSENDE UEBERSICHT *)
1.2 ENTWICKLUNG DES GUETERVERKEHRS

FLAGGE	1974	1975	1976	ZU- (+) BZW. ABNAHME (-) 1976 GEGEN 1975	
	TONNEN			0/0	
VERKEHR MIT HAEFEN AUSSERHALB DES BUNDESGBIETES NACH FLAGGEN					
VERSAND					
DEUTSCHLAND					
BUNDESREPUBLIK DEUTSCHLAND	8 894 307	7 681 085	8 130 048	448 963 +	5,8 +
DEUTSCHE DEMOKRATISCHE REPUBLIK	595 671	436 270	624 328	188 058 +	43,1 +
FREMDE FLAGGEN	26 017 219	19 850 922	20 280 359	429 437 +	2,2 +
BELGIEN	227 311	167 087	147 751	19 336 -	11,6 -
DAENEMARK	1 860 865	1 673 690	1 739 498	65 808 +	3,9 +
FINNLAND	821 010	714 109	708 823	5 286 -	0,7 -
FRANKREICH	449 253	289 254	242 230	47 024 -	16,3 -
GRIECHENLAND	2 294 754	1 341 396	1 508 209	166 813 +	12,4 +
GROSSBRITANNIEN	2 623 927	2 137 316	1 941 227	196 089 -	9,2 -
INDIEN	200 436	78 955	255 642	176 687 +	223,8 +
ISRAEL	63 240	26 635	45 840	19 205 +	72,1 +
ITALIEN	404 432	204 795	104 130	100 665 -	49,2 -
JAPAN	534 684	186 809	209 424	22 615 +	12,1 +
JUGOSLAWIEN	181 962	34 650	152 003	117 353 +	338,7 +
LIBANON	35 145	31 263	42 166	10 900 +	34,9 +
LIBERIA	2 040 120	1 109 926	975 861	134 065 -	12,1 -
NIEDERLANDE	1 466 203	1 146 557	1 200 447	53 890 +	4,7 +
NORWEGEN	2 604 346	1 914 795	2 050 912	136 117 +	7,1 +
PANAMA	917 069	551 090	530 385	20 705 -	3,8 -
POLEN	683 970	553 147	508 726	44 421 -	8,0 -
SCHWEDEN	2 002 260	1 922 651	2 024 839	102 188 +	5,3 +
SOWJETUNION	2 033 113	2 445 175	2 114 825	330 350 -	13,5 -
SPANIEN	200 175	161 436	186 746	25 310 +	15,7 +
SUEDAFRIKA	77 350	78 663	62 029	16 634 -	21,1 -
VEREINIGTE STAATEN	685 810	442 168	591 723	149 555 +	33,8 +
UEBRIGE FLAGGEN	3 609 784	2 639 355	2 936 923	297 568 +	11,3 +
INSGESAMT	35 507 197	27 968 277	29 034 735	1 066 458 +	3,8 +
DAR. EUROPAEISCHE GEMEINSCHAFTEN	15 951 910	13 307 846	13 509 578	201 732 +	1,5 +
EMPFANG					
DEUTSCHLAND					
BUNDESREPUBLIK DEUTSCHLAND	16 969 923	18 411 747	16 431 016	1 980 731 -	10,8 -
DEUTSCHE DEMOKRATISCHE REPUBLIK	711 011	743 320	785 992	42 672 +	5,7 +
FREMDE FLAGGEN	97 437 833	80 642 242	93 711 495	13 069 253 +	16,2 +
BELGIEN	1 085 545	630 254	894 701	244 447 +	42,0 +
DAENEMARK	2 696 075	2 480 843	2 192 259	288 584 -	11,6 -
FINNLAND	1 994 294	1 488 767	2 075 605	586 838 +	39,4 +
FRANKREICH	2 425 165	2 526 853	3 339 828	812 975 +	32,2 +
GRIECHENLAND	8 475 516	6 828 573	7 552 413	723 840 +	10,6 +
GROSSBRITANNIEN	16 832 714	14 544 600	13 979 261	565 339 -	3,9 -
INDIEN	530 459	503 047	734 815	231 768 +	46,1 +
ISRAEL	63 622	38 404	29 082	9 322 -	24,3 -
ITALIEN	3 353 090	3 005 211	2 298 683	706 528 -	23,5 -
JAPAN	3 406 247	2 545 669	2 918 526	372 857 +	14,6 +
JUGOSLAWIEN	274 070	240 158	260 192	20 034 +	8,3 +
LIBANON	30 612	62 999	31 146	31 853 -	50,6 -
LIBERIA	18 245 173	16 448 670	22 334 553	5 885 883 +	35,8 +
NIEDERLANDE	2 966 489	2 654 704	2 547 121	107 583 -	4,1 -
NORWEGEN	12 129 360	7 800 360	9 469 344	1 668 984 +	21,4 +
PANAMA	2 712 749	2 101 236	1 856 723	244 513 -	11,6 -
POLEN	1 756 254	1 383 152	2 241 594	858 442 +	62,1 +
SCHWEDEN	4 300 656	3 117 276	3 551 290	434 014 +	13,9 +
SOWJETUNION	5 788 556	5 672 978	6 543 053	870 075 +	15,3 +
SPANIEN	1 039 757	129 099	454 346	325 247 +	251,9 +
SUEDAFRIKA	101 601	107 394	129 245	21 851 +	20,3 +
VEREINIGTE STAATEN	923 304	672 870	886 171	213 301 +	31,7 +
UEBRIGE FLAGGEN	6 316 525	5 659 125	7 391 544	1 732 419 +	30,6 +
INSGESAMT	115 118 767	99 797 309	110 928 503	11 131 194 +	11,2 +
DAR. EUROPAEISCHE GEMEINSCHAFTEN	46 358 148	44 279 547	41 743 188	2 536 359 -	5,7 -

*) OHNE DEN SEEVERKEHR DER BINNENHAEFEN MIT HAEFEN AUSSERHALB DES BUNDESGBIETES.

1 ZUSAMMENFASSENDER ÜBERSICHT
1.2 ENTWICKLUNG DES GÜTERVERKEHRS *)

AUS- BZW. EINLADE- VERKEHRSBEREICH	1974				1975				1976			
	INS- GESAMT	DARUNTER			INS- GESAMT	DARUNTER			INS- GESAMT	DARUNTER		
		HAM- BURG	BREMI- SCHE HAEFEN	EMDEN		HAM- BURG	BREMI- SCHE HAEFEN	EMDEN		HAM- BURG	BREMI- SCHE HAEFEN	EMDEN
UMSCHLAG NACH AUS-UND EINLADEVERKEHRSBEREICHEN IN 1000 T												
VERSAND												
VERKEHR INNERHALB DES BUNDESGB.	4 146	1 744	254	526	3 581	1 784	250	496	4 775	1 677	185	560
VERKEHR MIT												
HAEFEN DER DDR U. BERLIN (OST)	390	388	2	-	575	555	-	11	757	711	-	46
UEBRIGEN EUROPÄISCHEN HAEFEN	18 724	6 398	3 867	1 519	16 097	5 714	3 261	665	16 646	6 120	2 841	743
OSTSEEGBIET	10 922	2 587	2 152	915	9 577	2 514	1 903	339	9 720	2 729	1 648	295
NORDEUROPA U. GROENLAND	1 619	444	562	107	1 423	391	521	51	1 236	395	451	53
GROSSBRITANNIEN UND IRLAND	2 282	1 285	404	205	2 202	1 203	397	81	2 253	1 108	315	236
WESTEUROPA AM KANAL	1 943	1 169	108	157	1 348	814	73	44	1 814	1 007	83	42
WESTEUROPA AM ATLANTIK	772	273	290	78	469	180	129	92	599	283	143	19
SUEDEUROPA AM MITTELMEER	430	173	119	34	270	112	56	11	287	112	45	41
SUEDOSTEUROPA, A.M.M. U. A. SCHW.M.	756	468	231	23	807	500	182	48	736	486	156	59
EUROPÄISCHES BINNENLAND	-	-	-	-	2	1	-	-	-	-	-	-
AUSSEREUROPÄISCHEN HAEFEN	16 393	6 959	5 690	2 129	11 296	5 542	4 014	953	11 632	5 378	4 541	1 075
NORDAFRIKA AM MITTELMEER	793	364	333	2	891	442	324	65	875	426	352	77
NORDAFRIKA AM ATLANTIK	163	114	42	6	201	142	50	2	142	75	65	2
WESTAFRIKA	955	457	342	23	968	496	369	32	1 106	509	559	1
SUDAFRIKA	618	360	258	0	467	290	167	-	422	288	134	-
OSTAFRIKA	343	218	115	-	231	163	48	-	205	114	91	-
AFRIKA AM GOLF VON ADEN	88	59	28	-	107	52	25	-	80	48	26	-
NORDAMERIKA AM ATLANTIK	4 650	684	1 273	1 822	2 122	461	832	587	2 383	366	1 013	784
GOLF VON MEXICO, KARIB. MEER	1 546	593	601	169	1 039	477	423	96	991	415	494	43
SUDAMERIKA AM ATLANTIK	1 615	740	787	10	809	381	370	22	808	400	345	25
NORDAMERIKA AM PAZIFIK	312	100	139	74	190	62	62	66	202	68	59	75
MITTELAMERIKA AM PAZIFIK	110	55	54	0	54	32	22	-	56	25	31	-
SUDAMERIKA AM PAZIFIK	295	147	146	-	299	114	174	11	146	89	57	-
AMERIKA, BINNENLAND	2	1	1	-	4	2	2	-	5	2	3	-
NÄHE AM MITTELMEER	540	336	189	5	375	228	136	3	349	173	142	6
ARABIEN UND PERSISCHER GOLF	732	475	256	-	1 037	596	440	0	1 116	524	552	0
MITTELST	971	531	400	15	714	327	224	18	833	598	175	14
SUNDAS-INSSELN U. PHILIPPINEN	282	183	99	-	227	146	82	-	203	108	93	2
FERNOST	1 738	1 220	468	3	1 172	933	191	48	1 241	926	273	42
AUSTRALIEN UND OZEANIEN	564	321	83	1	342	196	28	3	441	222	26	3
POLARGBIETE	-	-	-	-	-	-	-	-	-	-	-	-
NICHT ERMITT. VERK. BEREICHE	76	-	76	-	47	3	44	-	56	2	54	-
INSGESAMT	39 653	15 489	9 813	4 175	31 550	13 595	7 526	2 126	33 810	13 886	7 568	2 424
EMPFANG												
VERKEHR INNERHALB DES BUNDESGB.	4 102	587	1 334	117	3 625	266	906	119	4 829	337	2 058	140
VERKEHR MIT												
HAEFEN DER DDR U. BERLIN (OST)	11	7	-	-	7	6	0	-	81	77	0	-
UEBRIGEN EUROPÄISCHEN HAEFEN	44 625	15 380	5 959	5 810	39 578	14 310	5 471	3 309	42 815	15 527	5 255	3 512
OSTSEEGBIET	15 818	3 528	2 092	2 147	14 453	3 175	2 141	1 077	16 204	3 689	2 148	1 145
NORDEUROPA U. GROENLAND	7 970	1 030	1 058	2 593	6 390	944	770	1 851	6 673	1 029	1 139	1 910
GROSSBRITANNIEN UND IRLAND	3 410	1 540	611	107	4 365	1 739	726	252	5 690	2 252	604	235
WESTEUROPA AM KANAL	13 741	7 205	1 748	616	11 633	6 698	1 499	87	11 517	7 443	958	87
WESTEUROPA AM ATLANTIK	894	398	189	199	519	278	135	-	654	221	157	2
SUEDEUROPA AM MITTELMEER	1 262	870	82	35	1 260	890	114	11	1 089	293	150	73
SUEDOSTEUROPA, A.M.M. U. A. SCHW.M.	1 528	808	179	115	957	586	85	32	987	600	99	60
EUROPÄISCHES BINNENLAND	2	-	-	-	2	-	-	-	1	-	-	-
AUSSEREUROPÄISCHEN HAEFEN	70 482	20 212	8 451	5 641	60 212	19 305	7 128	5 170	68 033	21 713	7 245	5 601
NORDAFRIKA AM MITTELMEER	9 836	1 773	88	198	4 859	1 036	44	255	6 998	1 703	43	204
NORDAFRIKA AM ATLANTIK	519	291	53	-	398	297	49	-	509	212	55	-
WESTAFRIKA	7 550	1 077	942	1 294	6 269	1 097	472	680	6 552	1 004	705	1 739
SUDAFRIKA	1 293	356	236	186	1 362	445	193	240	1 726	531	200	259
OSTAFRIKA	479	196	206	14	418	202	84	-	275	159	90	-
AFRIKA AM GOLF VON ADEN	219	95	18	5	313	78	24	4	72	59	10	3
NORDAMERIKA AM ATLANTIK	7 216	3 061	2 309	741	7 207	3 255	1 819	580	7 922	3 235	2 089	751
GOLF VON MEXICO, KARIB. MEER	7 945	5 102	1 024	125	8 185	5 317	979	403	10 209	7 205	971	466
SUDAMERIKA AM ATLANTIK	6 570	2 049	1 257	1 558	6 676	2 582	852	1 556	5 842	2 596	642	869
NORDAMERIKA AM PAZIFIK	1 368	168	206	742	1 217	216	148	512	958	275	213	131
MITTELAMERIKA AM PAZIFIK	231	81	150	-	202	90	113	-	209	73	132	1
SUDAMERIKA AM PAZIFIK	999	592	157	-	1 013	615	174	-	855	524	192	-
AMERIKA, BINNENLAND	1	1	0	-	2	2	1	-	1	0	0	-
NÄHE AM MITTELMEER	1 824	1 158	46	18	712	85	50	-	790	111	32	-
ARABIEN UND PERSISCHER GOLF	17 380	721	46	-	12 737	285	2	-	16 689	280	24	-
MITTELST	1 045	553	397	91	1 021	548	307	77	934	562	227	138
SUNDAS-INSSELN U. PHILIPPINEN	436	377	59	-	469	413	44	1	650	544	81	2
FERNOST	1 542	1 263	232	-	1 511	1 129	310	-	1 799	1 303	264	-
AUSTRALIEN UND OZEANIEN	3 361	701	964	670	4 784	814	1 410	861	4 475	854	1 144	1 039
POLARGBIETE	-	-	-	-	-	-	-	-	-	-	-	-
NICHT ERMITT. VERK. BEREICHE	670	596	61	-	857	800	55	-	568	481	82	-
INSGESAMT	119 221	36 186	15 744	11 567	103 422	33 887	13 504	8 598	115 818	37 653	14 558	9 253

*) OHNE DEN SEEVERKEHR DER BINNENHAEFEN MIT HAEFEN AUSSERHALB DES BUNDESGBIETES.

1 ZUSAMMENFASSEND UEBERSICHT
1.2 ENTWICKLUNG DES GUETERVERKEHRS

GEGENSTAND DER NACHWEISUNG	1974	1975	1976	ZU- (+) BZW. ABNAHME (-) 1976 GEGEN 1975	
	TONNEN				0/0

GUETERUMSCHLAG IN AUSGEWAHLTEN KUESTENHAEFEN

OSTSEEHAEFEN	11 571 633	10 544 571	11 267 304	722 733 +	6,9 +
LUEBECK	6 292 903	5 573 561	5 953 380	379 819 +	6,8 +
PUTTGARDEN	2 533 353	2 052 438	2 403 101	350 663 +	17,1 +
KIEL	1 352 170	1 290 244	1 222 471	67 773 -	5,3 -
RENSBURG	483 706	562 018	600 058	38 040 +	6,8 +
FLENSBURG	633 167	676 601	700 024	23 423 +	3,5 +
UEBRIGE OSTSEEHAEFEN	276 334	389 709	388 270	1 439 -	0,4 -
NORDSEEHAEFEN	147 302 235	124 427 524	138 360 413	13 932 889 +	11,2 +
BRUNSBUETTEL	6 996 613	5 803 352	5 150 293	653 059 -	11,3 -
HAMBURG	51 674 970	47 482 129	51 539 027	4 056 898 +	8,5 +
CUXHAVEN	285 868	255 481	276 103	20 622 +	8,1 +
BREMEN STADT	16 208 464	13 724 161	14 265 448	541 287 +	3,9 +
BREMERHAVEN	9 348 329	7 305 573	7 860 441	554 868 +	7,6 +
BREMISCHE HAEFEN	25 556 793	21 029 734	22 125 889	1 096 155 +	5,2 +
BRAKE	4 331 754	4 008 345	4 940 836	932 491 +	23,3 +
NORDENHAM	6 550 179	5 285 949	6 202 402	916 453 +	17,3 +
WILHELMSHAVEN	30 538 500	23 702 694	30 198 561	6 495 867 +	27,4 +
EMDEN	15 742 523	10 723 661	11 676 493	952 832 +	8,9 +
UEBRIGE NORDSEEHAEFEN IN					
SCHLESWIG-HOLSTEIN	1 921 600	2 076 414	2 119 192	42 778 +	2,1 +
NIEDERSACHSEN	3 703 435	4 059 765	4 131 617	71 852 +	1,8 +
INSGESAMT	158 873 868	134 972 095	149 627 717	14 655 622 +	10,9 +

VERSAND UND EMPFANG NACH AUSGEWAHLTEN GUETERGRUPPEN 1)

VERSAND

FUTTERMITTEL (17)	870 233	937 375	1 082 482	145 107 +	15,5 +
KOKS (23)	4 169 834	1 609 860	1 771 273	161 413 +	10,0 +
KRAFTSTOFFE, HEIZOLE (32)	4 959 491	3 880 882	5 392 737	1 511 855 +	39,0 +
ROEISEN, -STAHL (51)	522 507	311 116	187 251	123 865 -	39,8 -
STAB- U. FORMSTAHL (53)	1 767 748	1 022 380	835 942	186 438 -	18,2 -
STAHLBLECH, BANDSTAHL (54)	3 209 526	1 962 310	1 881 125	81 185 -	4,1 -
DUENGMITTEL (71,72)	2 177 968	1 456 731	1 611 429	154 698 +	10,6 +
CHEMISCHE GRUNDSTOFFE (81)	2 151 672	1 963 979	2 364 758	400 779 +	20,4 +
FAHRZEUGE (91)	1 492 034	1 419 125	1 442 134	23 009 +	1,6 +
MASCHINEN, ELEKTROERZEUGNISSE (92,93)	1 752 149	1 904 907	1 895 067	9 840 -	0,5 -
UEBRIGE GUETER (REST)	16 579 582	15 080 995	15 345 803	264 808 +	1,8 +
INSGESAMT	39 652 744	31 549 660	33 810 001	2 260 341 +	7,2 +

EMPFANG

GETREIDE (01)	5 043 369	5 943 167	8 010 938	2 067 771 +	34,8 +
FRUECHTE, GEMUESE (03)	1 326 517	1 299 063	1 361 195	62 132 +	4,8 +
HOLZ UND KORK (05)	1 734 876	1 389 281	1 860 980	471 699 +	34,0 +
FUTTERMITTEL (17)	3 516 293	3 753 671	4 007 246	253 575 +	6,8 +
OELSAATEN, FETTE (18)	2 842 313	2 640 362	2 729 917	89 555 +	3,4 +
STEINKOEHLE, -BRIKETS (21)	3 904 096	4 172 734	4 044 103	128 631 -	3,1 -
ROHES ERDOEL (31)	47 923 954	37 423 142	39 891 950	2 468 808 +	6,6 +
KRAFTSTOFFE, HEIZOLE (32)	9 909 850	10 248 204	13 781 868	3 533 664 +	34,5 +
EISENERZE (41)	17 862 289	13 520 307	14 512 763	992 456 +	7,3 +
SAND, KIES, TON, AND-STEINE U. ERDEN (61,63)	4 412 740	4 173 948	3 892 652	281 296 -	6,7 -
FAHRZEUGE (91)	163 795	218 488	202 808	15 680 -	7,2 -
UEBRIGE GUETER (REST)	20 581 032	18 640 068	21 521 296	2 881 228 +	15,5 +
INSGESAMT	119 221 124	103 422 435	115 817 716	12 395 281 +	12,0 +

1) DIE IM SEEVERKEHR ZWISCHEN KUESTENHAEFEN DES BUNDESGBIETES BEFOERDERTEN GUETER SIND SOWOHL BEIM VERSAND ALS AUCH BEIM EMPFANG GEZAEHLT.

1 ZUSAMMENFASSENDE UEBERSICHT
1.2 ENTWICKLUNG DES GUETERVERKEHRS

GEGENSTAND DER NACHWEISUNG	1974	1975	1976	ZU- (+) BZW. ABNAHME (-) 1976 GEGEN 1975	
	TONNEN			D/O	
GUETERUMSCHLAG IN AUSGEWAHLTEN HAEFEN NACH MASSEN- UND SACK-/STUECKGUT					
LUEBECK	6 292 903	5 573 561	5 953 380	379 819 +	6,8 +
MASSENGUT	2 787 724	2 225 309	2 146 831	78 478 -	3,5 -
SACK-/STUECKGUT	3 505 179	3 348 252	3 806 549	458 297 +	13,7 +
PUTTGARDEN	2 533 353	2 052 438	2 403 101	350 663 +	17,1 +
MASSENGUT					
SACK-/STUECKGUT	2 533 353	2 052 438	2 403 101	350 663 +	17,1 +
KIEL	1 352 170	1 290 244	1 222 471	67 773 -	5,3 -
MASSENGUT	925 744	862 105	721 081	141 024 -	16,4 -
SACK-/STUECKGUT	426 426	428 139	501 390	73 251 +	17,1 +
FLENSBURG	633 167	676 601	700 024	23 423 +	3,5 +
MASSENGUT	566 522	639 927	662 098	22 171 +	3,5 +
SACK-/STUECKGUT	66 645	36 674	37 926	1 252 +	3,4 +
BRUNSBUETTEL	6 996 613	5 803 352	5 150 293	653 059 -	11,3 -
MASSENGUT	6 948 450	5 742 910	5 124 960	617 950 -	10,8 -
SACK-/STUECKGUT	48 163	60 442	25 333	35 109 -	58,1 -
HAMBURG	51 674 970	47 482 129	51 539 027	4 056 898 +	8,5 +
MASSENGUT	36 240 669	34 567 692	37 714 475	3 146 783 +	9,1 +
SACK-/STUECKGUT	15 434 301	12 914 437	13 824 552	910 115 +	7,0 +
BREMISCHE HAEFEN	25 556 793	21 029 734	22 125 889	1 096 155 +	5,2 +
MASSENGUT	12 079 662	9 559 622	9 823 853	264 231 +	2,8 +
SACK-/STUECKGUT	13 477 131	11 470 112	12 302 036	831 924 +	7,3 +
BRAKE	4 331 754	4 008 345	4 940 836	932 491 +	23,3 +
MASSENGUT	3 265 791	3 234 852	4 119 910	885 058 +	27,4 +
SACK-/STUECKGUT	1 065 963	773 493	820 926	47 433 +	6,1 +
NORDENHAM	6 550 179	5 285 949	6 202 402	916 453 +	17,3 +
MASSENGUT	6 454 741	5 196 964	6 031 601	834 637 +	16,1 +
SACK-/STUECKGUT	95 438	88 985	170 801	81 816 +	91,9 +
WILHELMSHAVEN	30 538 500	23 702 694	30 198 561	6 495 867 +	27,4 +
MASSENGUT	30 144 904	23 426 428	29 958 285	6 531 857 +	27,9 +
SACK-/STUECKGUT	393 596	276 266	240 276	35 990 -	13,0 -
ENDEN	15 742 523	10 723 661	11 676 493	952 832 +	8,9 +
MASSENGUT	14 991 880	10 036 136	10 979 171	943 035 +	9,4 +
SACK-/STUECKGUT	750 643	687 525	697 322	9 797 +	1,4 +
UEBRIGE HAEFEN	6 670 943	7 343 387	7 515 240	171 853 +	2,3 +
MASSENGUT	5 060 253	5 802 678	5 929 715	127 037 +	2,2 +
SACK-/STUECKGUT	1 610 690	1 540 709	1 585 525	44 816 +	2,9 +
INSGESANT	158 873 868	134 972 095	149 627 717	14 655 622 +	10,9 +
MASSENGUT	119 466 340	101 294 623	113 211 980	11 917 357 +	11,8 +
SACK-/STUECKGUT	39 407 528	33 677 472	36 415 737	2 738 265 +	8,1 +

1 ZUSAMMENFASSENDE UEBERSICHT
1.2 ENTWICKLUNG DES GUETERVERKEHRS

EINSATZART HAFEN	1974	1975	1976	ZU- (+) BZW. ABNAHME (-) 1976 GEGEN 1975	
	TONNEN			0/0	
VERKEHR MIT HAEFEN AUSSERHALB DES BUNDESGBIETES NACH EINSATZARTEN 1)					
VERSAND					
LINIENFAHRT 2)	15 365 707	12 581 226	13 412 655	831 429 +	6,6 +
DARUNTER LUEBECK	1 428 136	1 440 227	1 590 371	150 144 +	10,4 +
PUTTGARDEN	1 382 849	1 240 637	1 421 168	180 531 +	14,6 +
HAMBURG	6 739 094	5 256 358	5 559 615	303 257 +	5,8 +
BREMISCHE HAEFEN	5 627 467	4 493 557	4 659 567	166 010 +	3,7 +
TRAMPFAHRT	15 395 704	11 622 635	11 650 134	27 499 +	0,2 +
DARUNTER LUEBECK	825 163	890 171	815 475	74 696 -	8,4 -
HAMBURG	4 924 094	4 363 099	4 577 475	214 376 +	4,9 +
BREMISCHE HAEFEN	3 823 947	2 682 190	2 637 281	44 909 -	1,7 -
ENDEN	2 788 995	1 476 752	1 657 171	180 419 +	12,2 +
TANKERFAHRT	4 745 786	3 764 416	3 971 946	207 530 +	5,5 +
DARUNTER BRUNSBUETTEL	1 128 257	815 217	432 548	382 669 -	46,9 -
HAMBURG	2 081 818	2 191 465	2 071 297	120 168 -	5,5 -
BREMISCHE HAEFEN	107 303	99 550	85 265	14 285 -	14,3 -
INSGESAMT	35 507 197	27 968 277	29 034 735	1 066 458 +	3,8 +
EMPFANG					
LINIENFAHRT 2)	13 299 178	11 480 905	12 974 195	1 493 290 +	13,0 +
DARUNTER LUEBECK	1 272 645	1 125 944	1 460 276	334 332 +	29,7 +
PUTTGARDEN	1 150 504	811 801	981 933	170 132 +	21,0 +
HAMBURG	6 727 994	5 780 649	6 341 604	560 955 +	9,7 +
BREMISCHE HAEFEN	3 923 301	3 530 755	3 917 143	386 388 +	10,9 +
TRAMPFAHRT	45 557 513	41 692 117	46 350 463	4 658 346 +	11,2 +
DARUNTER LUEBECK	2 478 852	1 756 083	1 821 923	65 840 +	3,7 +
HAMBURG	12 753 632	13 126 121	15 689 512	2 563 391 +	19,5 +
BREMISCHE HAEFEN	8 121 313	6 630 904	7 056 843	425 939 +	6,4 +
BRAKE	2 683 494	2 639 518	3 550 663	911 145 +	34,5 +
NORDENHAM	4 637 224	4 127 500	4 277 703	150 203 +	3,6 +
ENDEN	9 226 072	7 272 967	7 772 605	499 638 +	6,9 +
TANKERFAHRT	56 262 076	46 624 287	51 603 845	4 979 558 +	10,7 +
DARUNTER BRUNSBUETTEL	4 834 989	4 450 732	4 114 578	336 154 -	7,6 -
HAMBURG	16 116 967	14 714 671	15 285 628	570 257 +	3,9 +
BREMISCHE HAEFEN	2 365 484	2 437 013	1 525 901	911 112 -	37,4 -
NORDENHAM	1 206 029	640 021	1 225 000	584 979 +	91,4 +
WILHELMSHAVEN	28 529 553	22 008 959	26 596 718	4 597 759 +	20,8 +
ENDEN	2 224 444	1 206 075	1 340 427	134 352 +	11,1 +
INSGESAMT	115 118 767	99 797 309	110 928 503	11 131 194 +	11,2 +

1) OHNE DEN SEEVERKEHR DER BINNENHAEFEN MIT HAEFEN AUSSERHALB DES BUNDESGBIETES. - 2) EINSCHLIESSLICH FAHRVERKEHR.

1.3 BEFOERDERTE GUETERMENGEN UND TONNENKILOMETRISCHE LEISTUNGEN

VERKEHRSBEZIEHUNG	BEFOERDERTE GUETER IN 1 000 T				GELEISTETE TONNENKILOMETER IN MILL.			
	INSGESAMT		DAR. AUF SCHIFFEN D. BUNDESREP. DEUTSCHL.		INSGESAMT		DAR. AUF SCHIFFEN D. BUNDESREP. DEUTSCHL.	
	1975	1976	1975	1976	1975	1976	1975	1976
VERKEHR ZWISCHEN HAEFEN DES BUNDESGBIETES	3 660,9	4 939,4	2 638,3	3 997,1	955,6	1 309,5	620,0	1 002,9
VERKEHR DER HAEFEN DES BUNDESGBIETES MIT HAEFEN DER DDR UND BERLIN (OST)	581,7	837,8	173,5	246,0	194,3	279,9	58,0	82,2
UEBRIGEN EUROPAEISCHEN HAEFEN	24 030,2	25 924,0	7 137,4	7 451,2	20 511,3	21 880,7	5 287,9	5 479,3
AN DER OSTSEE	28 351,7	30 437,2	8 042,1	7 082,1	28 683,1	31 614,3	8 789,8	7 630,9
AM MITTELMEER	3 294,0	3 099,6	225,8	235,3	18 438,7	17 655,2	1 201,7	1 218,9
AFRIKANISCHEN HAEFEN	5 750,6	7 872,9	1 131,5	1 183,1	25 603,7	34 835,6	5 052,0	4 858,5
AM MITTELMEER	9 666,0	10 458,5	1 521,6	1 933,2	82 464,5	86 120,9	12 575,5	14 697,4
IN WESTAFRIKA	1 068,8	632,5	96,0	51,8	18 699,9	10 703,1	1 568,0	866,4
ASIATISCHEN HAEFEN IN	14 860,2	18 944,0	2 754,3	2 510,5	297 383,5	383 617,3	53 919,2	51 382,3
NAHOST	2 430,9	2 590,1	315,9	241,9	52 634,2	56 292,3	6 819,2	5 285,3
MITTELOST	2 682,6	3 039,7	318,9	281,9	65 431,9	74 248,5	7 764,2	6 878,7
FERNOST	15 974,3	18 910,2	2 051,6	1 463,3	133 993,8	157 209,4	15 300,3	10 635,4
AMERIKANISCHEN HAEFEN IN	1 592,5	1 822,7	453,7	481,3	14 817,3	16 495,3	4 476,4	4 611,7
NORDAMERIKA	11 451,9	9 854,5	1 609,3	1 310,6	116 324,3	100 378,5	16 547,6	13 469,3
MITTELAMERIKA	5 125,8	4 915,5	258,5	88,7	119 386,1	114 901,4	5 981,8	2 014,0
AUSTRALISCHEN UND OZEANISCHEN HAEFEN	904,4	624,0	2,5	0,4	—	—	—	—
DEN POLARGBIETEN	—	—	—	—	—	—	—	—
NICHT ERMITTELTEN HAEFEN	—	—	—	—	—	—	—	—
INSGESAMT	131 426,5	144 902,7	28 731,2	28 558,1	995 522,4	1 107 541,8	145 962,4	130 113,3
AUSSERDEM ZWISCHEN HAEFEN DES AUSLANDES (CROSS-TRADE)	—	—	40 389,0	...	—	—	—	—

2 Bestand an Seeschiffen

2.1 Entwicklung der Handelsflotte der Bundesrepublik Deutschland

- Auf der Grundlage der Flagge -

Handelsschiffe mit einem Raumegehalt von 100 BRT und mehr	Berichtsjahr			
	1975		1976	
	Anzahl	1 000 BRT	Anzahl	1 000 BRT
Bestand am 1.1.	1 614	8 297	1 553	8 689
Zugang	82	850	123	1 040
1 Neubau	46	722	67	928
in der Bundesrepublik Deutschland	39	624	46	511
im Ausland und in der DDR	7	98	21	417
2 Ankauf aus dem Ausland und der DDR	24	66	16	58
3 Bareboatcharter	10	62	38	54
Zugang mit Flaggenschein 1)	-	-	-	-
Zugang nach Bareboatcharter 2)	10	62	38	54
4 Übertragung aus dem Binnenschiffsregister	-	-	-	-
5 Übrige Zugänge	2	1	2	1
Abgang	145	460	115	710
1 Abgewrackt	11	64	7	144
in der Bundesrepublik Deutschland	5	1	4	19
im Ausland und in der DDR	6	64	3	125
2 Verkauf (auch an Tochtergesellschaften) in das Ausland und in die DDR	102	230	77	459
3 Bareboatcharter	15	75	11	56
Rücknahme des Flaggenscheines 1)	-	-	2	12
Abgang in Bareboatcharter 2)	15	75	9	44
4 Übertragung in das Binnenschiffsregister	-	-	1	0
5 Totalverluste	8	15	5	3
6 Übrige Abgänge	9	75	14	49
wegen Umregistrierung	6	74	1	5
durch Zwangsversteigerung	-	-	3	32
andere Gründe	3	1	10	11
Sonstige Veränderungen	+ 2	+ 3	+ 1	+ 5
1 Saldo Schiffsartänderungen	+ 2	0	+ 1	0
2 Saldo Nachvermessungen	.	+ 3	.	+ 5
Bestand am 31.12	1 553	8 689	1 562	9 024

1) Gemäß § 11 des Flaggenrechtsgesetzes.- 2) Gemäß § 7 des Flaggenrechtsgesetzes.

Verwendungszweck Schiffsart	Insgesamt			Motorschiffe			Dampfschiffe			Da
	Anzahl	1 000 BRT	1 000 tdw	Anzahl	1 000 BRT	1 000 tdw	Anzahl	1 000 BRT	1 000 tdw	
	Alle Schiffe von mehr									
Handelsschiffe	1 757	9 036	.	1 681	5 752	.	42	3 280	.	
Schiffe für Personenbe- förderung	261	98	.	260	97	.	1	0	.	
Trockenfrachtschiffe	1 322	5 394	8 138	1 276	4 916	7 604	12	474	526	
Ro-Ro-Schiffe einschl. Fährschiffe 1)	50	111	90	50	111	90	-	-	-	
Andere Trockenfracht- schiffe	1 272	5 284	8 048	1 226	4 805	7 514	12	474	526	
darunter:										
Stückgutfrachtschiffe a.n.g.	1 118	2 286	3 487	1 086	2 284	3 483	-	-	-	
Kühlschiffe	36	222	277	36	222	277	-	-	-	
Container- und Trä- gerschiffe 2)	33	638	614	22	244	240	11	393	374	
Massengutschiffe 3)	79 ^{a)}	2 133	3 665	76 ^{b)}	2 051	3 508	1 ^{c)}	81	152	
Tankschiffe 4)	174	3 545	6 795	145	739	1 345	29	2 806	5 451	
dar.: Mineralöltanker	100	3 465	6 666	71	660	1 215	29	2 806	5 451	
Seefischereifahrzeuge	631	142	.	630	142	.	-	-	-	
Sportfahrzeuge (Yachten)	561	24	.	460	19	.	-	-	-	
Andere Schiffe, nicht für Handelszwecke 5)	792	352	.	647	219	.	25	24	.	
Insgesamt	3 741	9 554	.	3 418	6 132	.	67	3 304	.	
Schiffe mit einem Raumgehalt										
Handelsschiffe	1 562	9 024	.	1 509	5 742	.	42	3 280	.	
Schiffe für Personenbe- förderung	131	90	.	130	90	.	1	0	.	
Trockenfrachtschiffe	1 275	5 391	8 134	1 252	4 914	7 601	12	474	526	
Ro-Ro-Schiffe einschl. Fährschiffe 1)	49	111	90	49	111	90	-	-	-	
Andere Trockenfracht- schiffe	1 226	5 281	8 044	1 203	4 803	7 511	12	474	526	
darunter:										
Stückgutfrachtschiffe a.n.g.	1 072	2 283	3 482	1 063	2 282	3 480	-	-	-	
Kühlschiffe	36	222	277	36	222	277	-	-	-	
Container- und Trä- gerschiffe 2)	33	638	614	22	244	240	11	393	374	
Massengutschiffe 3)	79 ^{a)}	2 133	3 665	76 ^{b)}	2 051	3 508	1 ^{c)}	81	152	
Tankschiffe 4)	156	3 543	6 793	127	738	1 342	29	2 806	5 451	
dar.: Mineralöltanker	95	3 465	6 664	66	660	1 213	29	2 806	5 451	
Seefischereifahrzeuge	136	122	.	135	122	.	-	-	-	
Sportfahrzeuge (Yachten)	27	4	.	22	3	.	-	-	-	
Andere Schiffe, nicht für Handelszwecke 5)	472	334	.	353	202	.	12	23	.	
Insgesamt	2 197	9 486	.	2 019	6 070	.	54	3 303	.	

*) Die "deadweight-Tonnage" (tdw) wird nur für bestimmte Schiffsgattungen ermittelt und in den
1) Darunter 3 Eisenbahnfährschiffe mit 17 024 BRT.- 2) Darunter 1 Trägerschiff mit 37 134 BRT.-
c) 1 Schiff mit 80 800 BRT.- 4) Darunter 10 Gastanker mit 25 065 BRT.- 5) Ohne Bundesmarine.

Seeschiffen

nach Antriebsarten *)

von									Verwendungszweck Schiffsart
Schiffe mit Hilfsantrieb			Segelschiffe			Schiffe ohne Antrieb			
Anzahl	1 000 BRT	1 000 tdw	Anzahl	1 000 BRT	1 000 tdw	Anzahl	1 000 BRT	1 000 tdw	
als 50 cbm = 17,65 BRT									
32	3	.	-	-	-	2	2	.	Handelsschiffe
-	-	-	-	-	-	-	-	-	Schiffe für Personenbeförderung
32	3	4	-	-	-	2	2	5	Trockenfrachtschiffe
-	-	-	-	-	-	-	-	-	Ro-Ro-Schiffe einschl. Fährschiffe 1)
32	3	4	-	-	-	2	2	5	Andere Trockenfrachtschiffe
darunter:									
32	3	4	-	-	-	-	-	-	Stückgutfrachtschiffe a.n.g.
-	-	-	-	-	-	-	-	-	Kühlschiffe
-	-	-	-	-	-	-	-	-	Container- und Trägerschiffe 2)
-	-	-	-	-	-	-	-	-	Massengutschiffe 3)
-	-	-	-	-	-	-	-	-	Tankschiffe 4)
-	-	-	-	-	-	-	-	-	dar.: Mineralöltanker
1	0	.	-	-	-	-	-	-	Seefischereifahrzeuge
2	0	.	99	4	.	-	-	-	Sportfahrzeuge (Yachten)
10	9	.	3	5	.	107	97	.	Andere Schiffe, nicht für Handelszwecke 5)
45	11	.	102	9	.	109	98	.	Insgesamt
von 100 BRT und mehr									
9	1	.	-	-	-	2	2	.	Handelsschiffe
-	-	-	-	-	-	-	-	-	Schiffe für Personenbeförderung
9	1	2	-	-	-	2	2	5	Trockenfrachtschiffe
-	-	-	-	-	-	-	-	-	Ro-Ro-Schiffe einschl. Fährschiffe 1)
9	1	2	-	-	-	2	2	5	Andere Trockenfrachtschiffe
darunter:									
9	1	2	-	-	-	-	-	-	Stückgutfrachtschiffe a.n.g.
-	-	-	-	-	-	-	-	-	Kühlschiffe
-	-	-	-	-	-	-	-	-	Container- und Trägerschiffe 2)
-	-	-	-	-	-	-	-	-	Massengutschiffe 3)
-	-	-	-	-	-	-	-	-	Tankschiffe 4)
-	-	-	-	-	-	-	-	-	dar.: Mineralöltanker
1	0	.	-	-	-	-	-	-	Seefischereifahrzeuge
-	-	-	5	1	.	-	-	-	Sportfahrzeuge (Yachten)
5	8	.	2	4	.	100	96	.	Andere Schiffe, nicht für Handelszwecke 5)
15	10	.	7	5	.	102	98	.	Insgesamt

gegebenen Fällen nachrichtlich ausgewiesen.

3) Darunter Mehrzweckschiffe (OBO): a) 2 Schiffe mit 123 196 BRT; b) 1 Schiff mit 42 400 BRT;

2.3 Handelsschiffe am 31.12.1976 nach

- Schiffe mit einem Raum

Heimatgebiet — Heimathafen	Insgesamt			Schiffe für Personenbeförderung			Trockenfracht- schiffe		
	Anzahl	1 000 BRT	1 000 tdw	Anzahl	1 000 BRT	1 000 tdw	Anzahl	1 000 BRT	1 000 tdw
Insgesamt	1 562	9 024	.	131	90	.	1 275	5 391	8 134
Schleswig-Holstein	237	972	1 640	54	19	.	177	651	1 060
darunter:									
Lübeck	40	534	933	2	1	.	35	289	453
Kiel	39	78	108	13	5	.	26	73	108
Flensburg	47	288	494	17	6	.	27	224	393
Rendsburg	39	33	66	-	-	-	39	33	66
Hamburg	847	6 059	10 283	42	21	.	691	3 178	4 837
Bremische Häfen	194	1 827	2 732	3	36	.	170	1 416	1 976
Niedersachsen	264	151	249	31	13	.	220	135	243
darunter:									
Emden	21	36	54	2	2	.	13	33	52
Wilhelmshaven	5	2	1	3	2	.	1	0	0
Brake	42	39	70	-	-	-	42	39	70
Nordenham	8	5	10	-	-	-	6	4	7
Cuxhaven	10	5	3	6	3	.	2	1	2
Sonstige	20	15	22	1	2	.	17	11	19

Heimatgebiet — Heimathafen	noch andere Trockenfrachtschiffe: Darunter								
	Kühlschiffe			Container- und Trägerschiffe			Massengutschiffe		
	Anzahl	1 000 BRT	1 000 tdw	Anzahl	1 000 BRT	1 000 tdw	Anzahl	1 000 BRT	1 000 tdw
Insgesamt	36	222	277	33	638	614	79	2 133	3 665
Schleswig-Holstein	-	-	-	1	1	2	12	338	606
darunter:									
Lübeck	-	-	-	-	-	-	5	168	301
Kiel	-	-	-	1	1	2	-	-	-
Flensburg	-	-	-	-	-	-	6	169	305
Rendsburg	-	-	-	-	-	-	-	-	-
Hamburg	31	191	236	19	346	321	45	1 273	2 202
Bremische Häfen	5	31	40	12	290	290	18	496	813
Niedersachsen	-	-	-	1	1	2	4	27	44
darunter:									
Emden	-	-	-	-	-	-	3	27	44
Wilhelmshaven	-	-	-	-	-	-	-	-	-
Brake	-	-	-	-	-	-	-	-	-
Nordenham	-	-	-	-	-	-	-	-	-
Cuxhaven	-	-	-	-	-	-	-	-	-
Sonstige	-	-	-	-	-	-	-	-	-

*) Fußnote siehe Seite 26.

Seeschiffen

Heimatgebieten, Heimathäfen und Schiffsarten *)

gehalt von 100 BRT und mehr -

Davon						Darunter			Heimatgebiet — Heimathafen
Ro-Ro-Schiffe einschl. Fährschiffe			Andere Trockenfrachtschiffe			Stückgutfracht- schiffe a.n.g.			
Anzahl	1 000 BRT	1 000 tdw	Anzahl	1 000 BRT	1 000 tdw	Anzahl	1 000 BRT	1 000 tdw	
49	111	90	1 226	5 280	8 044	1 072	2 283	3 482	Insgesamt
19	63	38	158	588	1 022	141	247	410	Schleswig-Holstein darunter:
10	48	32	25	241	421	18	71	117	Lübeck
-	-	-	26	73	108	25	72	107	Kiel
-	-	-	27	224	393	19	54	88	Flensburg
-	-	-	39	33	66	39	33	66	Rendsburg
7	13	13	684	3 166	4 823	589	1 357	2 064	Hamburg
16	30	34	154	1 386	1 942	117	567	798	Bremische Häfen
7	5	5	213	130	238	208	102	192	Niedersachsen darunter:
3	2	2	10	30	49	7	3	6	Emden
-	-	-	1	0	0	1	0	0	Wilhelmshaven
-	-	-	42	39	70	42	39	70	Brake
-	-	-	6	4	7	6	4	7	Nordenham
1	1	1	1	1	1	1	1	1	Cuxhaven
-	-	-	17	11	19	17	11	19	Sonstige

Tankschiffe			Darunter Mineralöltanker			Heimatgebiet — Heimathafen
Anzahl	1 000 BRT	1 000 tdw	Anzahl	1 000 BRT	1 000 tdw	
156	3 543	6 793	95	3 465	6 664	Insgesamt
6	302	580	5	302	580	Schleswig-Holstein darunter:
3	243	480	2	243	480	Lübeck
-	-	-	-	-	-	Kiel
3	59	101	3	59	101	Flensburg
-	-	-	-	-	-	Rendsburg
114	2 860	5 447	64	2 799	5 342	Hamburg
21	375	757	17	363	740	Bremische Häfen
13	4	6	9	2	3	Niedersachsen darunter:
6	1	2	6	1	2	Emden
1	0	0	-	-	-	Wilhelmshaven
-	-	-	-	-	-	Brake
2	2	3	-	-	-	Nordenham
2	0	1	-	-	-	Cuxhaven
2	2	3	-	-	-	Sonstige

2.4 Handelsschiffe am 31.12.1976 nach ausgewählten

- Schiffe mit einem Raum

Verwendungszweck der Schiffe	Insgesamt 1)			Altersklasse von ..								
				unter 3			3 - 5			5 - 10		
	An- zahl	1 000 BRT	1 000 tdw	An- zahl	1 000 BRT	1 000 tdw	An- zahl	1 000 BRT	1 000 tdw	An- zahl	1 000 BRT	1 000 tdw
Schiffe für Personenbe- förderung 1)	131	90	.	2	0	.	8	6	.	26	18	.
100 - 299 ^{a)}	89	16	.	2	0	.	2	0	.	18	3	.
300 - 499	15	6	.	-	-	-	1	1	.	3	1	.
500 - 999	17	14	.	-	-	-	4	4	.	4	3	.
1 000 - 1 599	3	4	.	-	-	-	1	2	.	-	-	.
1 600 - 2 999	2	5	.	-	-	-	-	-	.	-	-	.
3 000 - 3 999	1	4	.	-	-	-	-	-	.	-	-	.
4 000 - 5 999	2	9	.	-	-	-	-	-	.	-	-	.
6 000 - 7 999	-	-	.	-	-	-	-	-	.	-	-	.
8 000 - 9 999	-	-	.	-	-	-	-	-	.	-	-	.
10 000 - 14 999	1	10	.	-	-	-	-	-	.	1	10	.
15 000 - 19 999	-	-	.	-	-	-	-	-	.	-	-	.
20 000 - 29 999	1	22	.	-	-	-	-	-	.	-	-	.
Trockenfrachtschiffe 1)	1 275	5 391	8 134	116	718	1 054	129	1 169	1 683	418	2 470	3 893
100 - 299 ^{b)}	262	60	103	1	0	1	1	0	0	16	5	10
300 - 499	393	183	404	15	8	21	24	12	34	112	54	134
500 - 999	144	136	296	46	44	104	29	27	61	50	47	101
1 000 - 1 599	65	97	177	8	13	30	11	17	31	29	44	81
1 600 - 2 999	33	73	119	3	8	13	2	5	9	21	44	74
3 000 - 3 999	33	118	168	1	4	6	6	23	36	20	69	95
4 000 - 5 999	82	416	571	7	35	49	8	41	51	50	258	366
6 000 - 7 999	34	234	320	4	28	44	6	38	44	16	115	155
8 000 - 9 999	105	966	1 303	9	82	114	17	156	225	49	457	638
10 000 - 14 999	44	501	589	7	86	69	6	74	82	19	210	272
15 000 - 19 999	15	262	351	1	16	27	1	19	34	10	178	217
20 000 - 29 999	37	929	1 466	11	290	449	8	202	312	14	336	545
30 000 - 39 999	10	335	504	2	61	50	1	37	45	4	137	245
40 000 - 49 999	7	308	559	1	44	79	3	129	236	3	135	245
50 000 - 99 999	11	773	1 204	-	-	-	6	390	486	5	383	718
100 000 und darüber	-	-	-	-	-	-	-	-	-	-	-	-
darunter:												
Ro-Ro-Schiffe einschl. Fährschiffe	49	111	90	6	41	24	18	34	37	17	25	18
100 - 299	4	1	1	-	-	-	1	0	0	1	0	.
300 - 499	9	5	8	-	-	-	-	-	-	8	4	7
500 - 999	16	13	19	1	1	1	8	7	11	4	3	4
1 000 - 1 599	6	10	17	-	-	-	4	6	11	2	3	6
1 600 - 2 999	3	7	13	-	-	-	2	5	9	-	-	-
3 000 - 3 999	1	4	6	1	4	6	-	-	-	-	-	-
4 000 - 5 999	6	31	20	2	11	12	2	10	5	1	4	1
6 000 - 7 999	1	6	2	-	-	-	-	-	-	-	-	-
8 000 - 9 999	1	10	-	-	-	-	1	6	2	-	-	-
10 000 - 14 999	2	25	5	2	25	5	-	-	-	1	10	.
15 000 - 19 999	-	-	-	-	-	-	-	-	-	-	-	-
Stückgutfrachtschiffe a.n.g. 1)	1 072	2 283	3 482	85	205	354	79	273	439	328	1 081	1 659
100 - 299 ^{b)}	255	59	101	1	0	1	-	-	-	15	4	10
300 - 499	383	179	395	15	8	21	24	12	34	104	50	127
500 - 999	115	112	256	44	43	102	19	19	47	37	36	80
1 000 - 1 599	58	86	160	8	13	30	7	11	20	27	41	75
1 600 - 2 999	29	64	101	2	6	9	-	-	-	21	44	74
3 000 - 3 999	24	85	122	-	-	-	1	3	5	17	59	86
4 000 - 5 999	53	268	392	2	11	15	6	31	46	36	184	270
6 000 - 7 999	27	187	266	2	14	20	3	19	30	14	101	137
8 000 - 9 999	93	861	1 191	7	65	92	16	146	214	40	378	560
10 000 - 14 999	35	383	499	4	47	64	3	33	44	17	183	242
15 000 - 19 999	-	-	-	-	-	-	-	-	-	-	-	-
20 000 - 29 999	-	-	-	-	-	-	-	-	-	-	-	-
Kühlschiffe	36	222	277	2	17	23	1	10	11	26	161	200
100 - 299	-	-	-	-	-	-	-	-	-	-	-	-
300 - 499	-	-	-	-	-	-	-	-	-	-	-	-
500 - 999	-	-	-	-	-	-	-	-	-	-	-	-
1 000 - 1 599	-	-	-	-	-	-	-	-	-	-	-	-
1 600 - 2 999	-	-	-	-	-	-	-	-	-	-	-	-
3 000 - 3 999	3	10	9	-	-	-	-	-	-	3	10	9
4 000 - 5 999	20	103	138	-	-	-	-	-	-	13	69	95
6 000 - 7 999	2	13	18	-	-	-	-	-	-	2	13	18
8 000 - 9 999	11	95	112	2	17	23	1	10	11	8	69	78

*) Fußnote siehe Seite 26.

1) Einschl. Handelsschiffe ohne Angabe über Baujahr: a) 1 Schiff mit 200 BRT; b) 2 Schiffe mit 300 BRT und 400 tdw.

Seeschiffen

Schiffsgehaltungen und Tonnageklassen der BRT *)

gehalt von 100 BRT und mehr -

bis unter .. Jahren									Verwendungszweck der Schiffe Tonnageklasse von..bis..BRT
10 - 15			15 - 20			20 und mehr			
An- zahl	1 000 BRT	1 000 tdw	An- zahl	1 000 BRT	1 000 tdw	An- zahl	1 000 BRT	1 000 tdw	
21	19	.	32	11	.	41	36	.	Schiffe für Personenbe- förderung
10	2	.	21	4	.	35	7	.	100 - 299
3	1	.	6	2	.	2	1	.	300 - 499
3	2	.	5	4	.	1	1	.	500 - 999
2	3	.	-	-	-	-	-	-	1 000 - 1 599
1	3	.	-	-	-	1	2	.	1 600 - 2 999
1	4	.	-	-	-	-	-	-	3 000 - 3 999
1	4	.	-	-	-	1	4	.	4 000 - 5 999
-	-	-	-	-	-	-	-	-	6 000 - 7 999
-	-	-	-	-	-	-	-	-	8 000 - 9 999
-	-	-	-	-	-	-	-	-	10 000 - 14 999
-	-	-	-	-	-	-	-	-	15 000 - 19 999
-	-	-	-	-	-	1	22	.	20 000 - 29 999
233	581	887	120	290	382	255	162	233	Trockenfrachtschiffe
52	14	28	23	6	10	165	34	53	100 - 299
112	53	121	60	28	48	70	30	47	300 - 499
14	13	24	3	3	5	2	2	2	500 - 999
12	17	28	3	4	5	2	3	4	1 000 - 1 599
4	10	14	2	4	6	1	2	3	1 600 - 2 999
2	7	9	2	8	11	2	8	12	3 000 - 3 999
10	47	62	3	16	17	4	19	28	4 000 - 5 999
1	8	11	2	13	21	5	33	47	6 000 - 7 999
8	76	93	18	164	196	4	32	37	8 000 - 9 999
8	86	101	4	46	64	-	-	-	10 000 - 14 999
3	49	73	-	-	-	-	-	-	15 000 - 19 999
4	102	160	-	-	-	-	-	-	20 000 - 29 999
3	101	165	-	-	-	-	-	-	30 000 - 39 999
-	-	-	-	-	-	-	-	-	40 000 - 49 999
-	-	-	-	-	-	-	-	-	50 000 - 99 999
-	-	-	-	-	-	-	-	-	100 000 und darüber
6	6	10	1	6	2	1	0	0	darunter:
1	0	0	-	-	-	1	0	0	Ro-Ro-Schiffe einschl. Fährschiffe
1	1	1	-	-	-	-	-	-	100 - 299
3	3	4	-	-	-	-	-	-	300 - 499
-	-	-	-	-	-	-	-	-	500 - 999
1	2	5	-	-	-	-	-	-	1 000 - 1 599
-	-	-	-	-	-	-	-	-	1 600 - 2 999
-	-	-	-	-	-	-	-	-	3 000 - 3 999
-	-	-	1	6	2	-	-	-	4 000 - 5 999
-	-	-	-	-	-	-	-	-	6 000 - 7 999
-	-	-	-	-	-	-	-	-	8 000 - 9 999
-	-	-	-	-	-	-	-	-	10 000 - 14 999
-	-	-	-	-	-	-	-	-	15 000 - 19 999
209	290	436	116	272	362	251	162	232	Stückgutfrachtschiffe a.n.g.
51	14	28	23	6	10	161	34	52	100 - 299
111	52	120	59	27	47	70	30	47	300 - 499
10	10	19	3	3	5	2	2	2	500 - 999
12	17	28	2	3	4	2	3	4	1 000 - 1 599
3	8	9	2	4	6	1	2	3	1 600 - 2 999
2	7	9	2	8	11	2	8	12	3 000 - 3 999
3	13	19	2	10	15	4	19	28	4 000 - 5 999
1	8	11	2	13	21	5	33	47	6 000 - 7 999
8	76	93	18	164	196	4	32	37	8 000 - 9 999
8	86	101	3	34	47	-	-	-	10 000 - 14 999
-	-	-	-	-	-	-	-	-	15 000 - 19 999
-	-	-	-	-	-	-	-	-	20 000 - 29 999
7	34	43	-	-	-	-	-	-	Kühlschiffe
-	-	-	-	-	-	-	-	-	100 - 299
-	-	-	-	-	-	-	-	-	300 - 499
-	-	-	-	-	-	-	-	-	500 - 999
-	-	-	-	-	-	-	-	-	1 000 - 1 599
-	-	-	-	-	-	-	-	-	1 600 - 2 999
7	34	43	-	-	-	-	-	-	3 000 - 3 999
-	-	-	-	-	-	-	-	-	4 000 - 5 999
-	-	-	-	-	-	-	-	-	6 000 - 7 999
-	-	-	-	-	-	-	-	-	8 000 - 9 999

2 Bestand an
2.4 Handelsschiffe am 31.12.1976 nach ausgewählten
- Schiffe mit einem Raum

Verwendungszweck der Schiffe	Insgesamt			Altersklasse von...								
				unter 3			3 - 5			5 - 10		
	Tonnageklasse von...bis...BRT	An- zahl	1 000 BRT	1 000 tdw	An- zahl	1 000 BRT	1 000 tdw	An- zahl	1 000 BRT	1 000 tdw	An- zahl	1 000 BRT
Container- und Träger- schiffe	33	638	614	5	53	41	13	375	340	15	210	234
100 - 299	-	-	-	-	-	-	-	-	-	-	-	-
300 - 499	-	-	-	-	-	-	-	-	-	-	-	-
500 - 999	5	4	9	-	-	-	1	1	2	4	3	7
1 000 - 1 599	-	-	-	-	-	-	-	-	-	-	-	-
1 600 - 2 999	1	2	4	1	2	4	-	-	-	-	-	-
3 000 - 3 999	-	-	-	-	-	-	-	-	-	-	-	-
4 000 - 5 999	2	9	13	2	9	13	-	-	-	-	-	-
6 000 - 7 999	2	13	12	-	-	-	2	13	12	-	-	-
8 000 - 9 999	-	-	-	-	-	-	-	-	-	-	-	-
10 000 - 14 999	6	82	68	1	14	-	3	41	38	2	27	30
15 000 - 19 999	7	127	132	-	-	-	-	-	-	7	127	132
20 000 - 29 999	5	133	138	1	28	23	2	52	50	2	53	65
30 000 - 39 999	1	37	45	-	-	-	1	37	45	-	-	-
40 000 - 49 999	-	-	-	-	-	-	-	-	-	-	-	-
50 000 - 99 999	4	231	194	-	-	-	4	231	194	-	-	-
Massengutschiffe	79	2 133	3 665	17	402	613	17	477	855	31	991	1 781
100 - 299	2	0	1	-	-	-	-	-	-	-	-	-
300 - 499	-	-	-	-	-	-	-	-	-	-	-	-
500 - 999	5	4	9	-	-	-	-	-	-	4	3	8
1 000 - 1 599	-	-	-	-	-	-	-	-	-	-	-	-
1 600 - 2 999	-	-	-	-	-	-	-	-	-	-	-	-
3 000 - 3 999	5	20	31	-	-	-	5	20	31	-	-	-
4 000 - 5 999	1	5	8	1	5	8	-	-	-	-	-	-
6 000 - 7 999	2	14	23	2	14	23	-	-	-	-	-	-
8 000 - 9 999	-	-	-	-	-	-	-	-	-	-	-	-
10 000 - 14 999	1	12	17	-	-	-	-	-	-	-	-	-
15 000 - 19 999	8	135	219	1	16	27	1	19	34	3	51	86
20 000 - 29 999	32	797	1 327	10	262	426	6	150	262	12	283	480
30 000 - 39 999	9	298	459	2	61	50	-	-	-	4	137	245
40 000 - 49 999	7	307	559	1	44	79	3	129	236	3	135	245
50 000 - 99 999	7	542	1 011	-	-	-	2	159	293	5	383	718
100 000 und darüber	-	-	-	-	-	-	-	-	-	-	-	-
Tankschiffe	156	3 543	6 793	31	2 191	4 293	14	156	288	60	851	1 636
100 - 299	34	5	9	-	-	-	1	0	0	4	1	1
300 - 499	18	9	18	-	-	-	2	1	2	9	4	10
500 - 999	22	20	38	1	1	2	2	2	3	17	16	30
1 000 - 1 599	24	36	68	4	6	12	6	10	18	13	19	36
1 600 - 2 999	2	4	5	1	5	8	-	-	-	2	4	5
3 000 - 3 999	1	4	6	-	-	-	-	-	-	-	-	-
4 000 - 5 999	7	31	49	5	23	37	1	4	6	1	4	6
6 000 - 7 999	1	6	11	1	6	11	-	-	-	-	-	-
8 000 - 9 999	-	-	-	-	-	-	-	-	-	-	-	-
10 000 - 14 999	1	13	20	-	-	-	-	-	-	-	-	-
15 000 - 19 999	10	184	305	3	59	101	1	18	30	4	71	119
20 000 - 29 999	1	24	40	1	24	40	-	-	-	-	-	-
30 000 - 39 999	7	237	395	-	-	-	-	-	-	-	-	-
40 000 - 49 999	2	89	164	-	-	-	-	-	-	1	45	82
50 000 - 99 999	10	664	1 285	3	213	411	-	-	-	7	451	874
100 000 und darüber	16	2 215	4 380	13	1 859	3 678	1	121	229	2	236	473
darunter:												
Mineralöltanker	95	3 465	6 664	22	2 162	4 245	5	142	266	36	821	1 586
100 - 299	17	3	5	-	-	-	-	-	-	2	0	1
300 - 499	14	7	15	-	-	-	1	1	1	8	4	9
500 - 999	6	6	13	-	-	-	-	-	-	6	6	13
1 000 - 1 599	9	13	26	1	2	3	2	3	6	6	8	16
1 600 - 2 999	-	-	-	-	-	-	-	-	-	-	-	-
3 000 - 3 999	1	4	6	-	-	-	-	-	-	-	-	-
4 000 - 5 999	-	-	-	-	-	-	-	-	-	-	-	-
6 000 - 7 999	1	6	11	1	6	11	-	-	-	-	-	-
8 000 - 9 999	-	-	-	-	-	-	-	-	-	-	-	-
10 000 - 14 999	1	13	20	-	-	-	-	-	-	-	-	-
15 000 - 19 999	10	184	305	3	59	101	1	18	30	4	71	119
20 000 - 29 999	1	24	40	1	24	40	-	-	-	-	-	-
30 000 - 39 999	7	237	395	-	-	-	-	-	-	-	-	-
40 000 - 49 999	2	89	164	-	-	-	-	-	-	1	45	82
50 000 - 99 999	10	664	1 285	3	213	411	-	-	-	7	451	874
100 000 und darüber	16	2 215	4 380	13	1 859	3 678	1	121	229	2	236	473

*) Fußnote siehe Seite 26.

Seeschiffen

Schiffsgattungen und Tonnageklassen der BRT *)

gehalt von 100 BRT und mehr -

bis unter .. Jahren									Verwendungszweck der Schiffe Tonnageklasse von...bis...BRT
10 - 15			15 - 20			20 und mehr			
An- zahl	1 000 BRT	1 000 tdw	An- zahl	1 000 BRT	1 000 tdw	An- zahl	1 000 BRT	1 000 tdw	
-	-	-	-	-	-	-	-	-	Container- und Träger- schiffe
-	-	-	-	-	-	-	-	-	100 - 299
-	-	-	-	-	-	-	-	-	300 - 499
-	-	-	-	-	-	-	-	-	500 - 999
-	-	-	-	-	-	-	-	-	1 000 - 1 599
-	-	-	-	-	-	-	-	-	1 600 - 2 999
-	-	-	-	-	-	-	-	-	3 000 - 3 999
-	-	-	-	-	-	-	-	-	4 000 - 5 999
-	-	-	-	-	-	-	-	-	6 000 - 7 999
-	-	-	-	-	-	-	-	-	8 000 - 9 999
-	-	-	-	-	-	-	-	-	10 000 - 14 999
-	-	-	-	-	-	-	-	-	15 000 - 19 999
-	-	-	-	-	-	-	-	-	20 000 - 29 999
-	-	-	-	-	-	-	-	-	30 000 - 39 999
-	-	-	-	-	-	-	-	-	40 000 - 49 999
-	-	-	-	-	-	-	-	-	50 000 - 99 999
11	252	398	1	12	17	2	0	1	Massengutschiffe
-	-	-	-	-	-	2	0	1	100 - 299
-	-	-	-	-	-	-	-	-	300 - 499
-	-	-	-	-	-	-	-	-	500 - 999
-	-	-	-	-	-	-	-	-	1 000 - 1 599
-	-	-	-	-	-	-	-	-	1 600 - 2 999
-	-	-	-	-	-	-	-	-	3 000 - 3 999
-	-	-	-	-	-	-	-	-	4 000 - 5 999
-	-	-	-	-	-	-	-	-	6 000 - 7 999
-	-	-	-	-	-	-	-	-	8 000 - 9 999
-	-	-	-	-	-	-	-	-	10 000 - 14 999
-	-	-	-	-	-	-	-	-	15 000 - 19 999
-	-	-	-	-	-	-	-	-	20 000 - 29 999
-	-	-	-	-	-	-	-	-	30 000 - 39 999
-	-	-	-	-	-	-	-	-	40 000 - 49 999
-	-	-	-	-	-	-	-	-	50 000 - 99 999
-	-	-	-	-	-	-	-	-	100 000 und darüber
3	49	73	-	12	17	-	-	-	Tankschiffe
4	102	160	-	-	-	-	-	-	100 - 299
3	101	165	-	-	-	-	-	-	300 - 499
-	-	-	-	-	-	-	-	-	500 - 999
-	-	-	-	-	-	-	-	-	1 000 - 1 599
-	-	-	-	-	-	-	-	-	1 600 - 2 999
-	-	-	-	-	-	-	-	-	3 000 - 3 999
-	-	-	-	-	-	-	-	-	4 000 - 5 999
-	-	-	-	-	-	-	-	-	6 000 - 7 999
-	-	-	-	-	-	-	-	-	8 000 - 9 999
-	-	-	-	-	-	-	-	-	10 000 - 14 999
-	-	-	-	-	-	-	-	-	15 000 - 19 999
-	-	-	-	-	-	-	-	-	20 000 - 29 999
-	-	-	-	-	-	-	-	-	30 000 - 39 999
-	-	-	-	-	-	-	-	-	40 000 - 49 999
-	-	-	-	-	-	-	-	-	50 000 - 99 999
-	-	-	-	-	-	-	-	-	100 000 und darüber
25	226	386	17	79	127	9	41	64	darunter:
12	2	4	11	2	3	6	1	1	Mineralöltanker
5	2	5	2	1	1	-	-	-	100 - 299
2	2	2	-	-	-	-	-	-	300 - 499
-	-	-	1	2	2	-	-	-	500 - 999
-	-	-	-	-	-	-	-	-	1 000 - 1 599
-	-	-	-	-	-	-	-	-	1 600 - 2 999
-	-	-	-	-	-	1	4	6	3 000 - 3 999
-	-	-	-	-	-	-	-	-	4 000 - 5 999
-	-	-	-	-	-	-	-	-	6 000 - 7 999
-	-	-	-	-	-	-	-	-	8 000 - 9 999
-	-	-	1	13	20	-	-	-	10 000 - 14 999
-	-	-	-	-	-	2	37	56	15 000 - 19 999
5	175	294	2	62	102	-	-	-	20 000 - 29 999
1	45	82	-	-	-	-	-	-	30 000 - 39 999
-	-	-	-	-	-	-	-	-	40 000 - 49 999
-	-	-	-	-	-	-	-	-	50 000 - 99 999
-	-	-	-	-	-	-	-	-	100 000 und darüber
16	223	381	9	76	123	7	41	63	
6	1	2	5	1	1	4	1	1	
4	2	4	1	0	1	-	-	-	
-	-	-	-	-	-	-	-	-	
-	-	-	-	-	-	-	-	-	
-	-	-	-	-	-	-	-	-	
-	-	-	-	-	-	1	4	6	
-	-	-	-	-	-	-	-	-	
-	-	-	-	-	-	-	-	-	
-	-	-	-	-	-	-	-	-	
-	-	-	-	-	-	-	-	-	
-	-	-	1	13	20	-	-	-	
-	-	-	-	-	-	-	-	-	
-	-	-	-	-	-	2	37	56	
5	175	294	2	62	102	-	-	-	
1	45	82	-	-	-	-	-	-	
-	-	-	-	-	-	-	-	-	
-	-	-	-	-	-	-	-	-	

SCHIFFSVERKEHR MIT HAEFEN

LFD. NR.	HAFEN	SCHIFFSVERKEHR MIT HAEFEN									
		INSGESAMT				DDR UND BERLIN (OST)				GRENZ	
		ALLE SCHIFFE		DAR. MIT LADUNG		ALLE SCHIFFE		DAR. MIT LADUNG		ALLE SCHIFFE	
		ANZAHL	1000 NRT	ANZAHL	1000 NRT	ANZAHL	1000 NRT	ANZAHL	1000 NRT	ANZAHL	1000 NRT
1	OSTSEEHAEFEN	26 304	43 922,8	25 024	43 362,5	57	39,1	8	2,9	26 247	43 883,7
2	ECKERNFORDE	1 034	490,2	1 011	486,2	-	-	-	-	1 034	490,2
3	FEHMARN, INSEL	68	13,4	8	1,7	1	0,2	-	-	67	13,2
4	FLENSBURG	933	393,9	913	390,7	1	0,1	-	-	932	393,7
5	GELTING	1 925	1 145,5	1 925	1 145,5	-	-	-	-	1 925	1 145,5
6	HEILIGENHAFEN	92	15,5	2	0,4	1	0,3	-	-	91	15,3
7	KAPPELN	2 218	433,6	2 205	431,8	2	0,4	-	-	2 216	433,2
8	KIEL	2 495	4 436,9	2 365	4 385,3	2	12,3	-	-	2 493	4 424,6
9	LABOE	18	1,7	13	0,9	-	-	-	-	18	1,7
10	LUEBECK	6 828	19 057,9	5 966	18 603,2	48	25,4	7	2,7	6 780	19 032,5
11	NEUSTADT/HOLSTEIN	121	26,9	89	20,3	2	0,5	1	0,3	119	26,4
12	PUTTGARDEN/FEHMARN	8 548	17 179,5	8 548	17 179,5	-	-	-	-	8 548	17 179,5
13	RENDSBURG	428	219,4	386	209,0	-	-	-	-	428	219,4
14	SCHACHT-AUDORF	4	2,7	4	2,7	-	-	-	-	4	2,7
15	SCHLESWIG	40	7,7	37	7,3	-	-	-	-	40	7,7
16	UEBRIGE OSTSEEHAEFEN	1 552	498,0	1 552	498,0	-	-	-	-	1 552	498,0
17	NORDSEEHAEFEN	34 856	120 250,1	27 413	100 606,0	589	1 157,2	154	64,0	34 267	119 092,9
18	ABBEHAUSEN (GROSSENSIEL)	2	0,5	2	0,5	-	-	-	-	2	0,5
19	AMRUM	-	-	-	-	-	-	-	-	-	-
20	BALTRUM, INSEL	-	-	-	-	-	-	-	-	10	1,9
21	BEIDENFLETH	10	1,9	4	0,6	-	-	-	-	-	-
22	BENSERSIEL	-	-	-	-	-	-	-	-	314	42,2
23	BORKUM, INSEL	314	42,2	314	42,2	-	-	-	-	672	3 523,5
24	BRAKE	682	3 533,3	475	3 290,4	10	9,8	-	-	6 730	14 851,8
25	BRESEN STADT	6 804	15 021,9	5 163	10 787,7	74	170,0	5	11,0	2 366	18 333,8
26	BREMERHAVEN	2 373	18 367,9	2 145	16 943,0	7	34,1	-	-	9 040	33 096,7
27	BREMISCHE HAEFEN	9 121	33 300,8	7 253	27 642,1	81	204,2	5	11,0	475	3 640,0
28	BRUNSBUETTEL	475	3 640,0	336	3 497,7	-	-	-	-	25	6,1
29	BUESUM	25	6,1	17	4,1	-	-	-	-	445	1 178,7
30	BUETZ FLETH	445	1 178,7	244	881,5	-	-	-	-	-	-
31	CAROLINENSIEL	-	-	-	-	-	-	-	-	379	341,2
32	CUXHAVEN	379	341,2	357	318,8	-	-	-	-	-	-
33	DAGEBUELL	-	-	-	-	-	-	-	-	-	-
34	DITZUM	-	-	-	-	-	-	-	-	73	9,8
35	DROCHTERSEN	73	9,8	73	9,8	-	-	-	-	24	1,8
36	ELMSHORN	24	1,8	24	1,8	-	-	-	-	99	27,6
37	ELS FLETH	99	27,6	37	12,8	-	-	-	-	1 146	5 701,2
38	EMDEN	1 152	5 736,8	716	3 959,2	6	35,6	-	-	-	-
39	FISCHERHUELTE	-	-	-	-	-	-	-	-	12	1,3
40	FOEHR, INSEL	12	1,3	12	1,3	-	-	-	-	13	2,6
41	FRIEDRICHSTADT	13	2,6	12	2,4	-	-	-	-	63	17,7
42	GLUECKSTADT	63	17,7	63	17,7	-	-	-	-	-	-
43	GRETSIEL	-	-	-	-	-	-	-	-	15 065	49 075,3
44	HAMBURG	15 554	49 978,4	11 373	38 903,8	489	903,1	149	53,0	15 065	49 075,3
45	HAREN	-	-	-	-	-	-	-	-	15	2,3
46	HELGOLAND, INSEL	15	2,3	14	2,2	-	-	-	-	13	3,0
47	HOCHDONN	13	3,0	8	1,9	-	-	-	-	5	0,7
48	HOHENHOERN-SUED	5	0,7	4	0,6	-	-	-	-	-	-
49	HOERNUM (SYLT)	-	-	-	-	-	-	-	-	-	-
50	HOOKSIEL	-	-	-	-	-	-	-	-	164	37,3
51	HUSUM	164	37,3	149	33,4	-	-	-	-	46	8,5
52	ITZHOE	46	8,5	31	5,7	-	-	-	-	-	-
53	JUIST, INSEL	-	-	-	-	-	-	-	-	135	31,9
54	LANGEOOG, INSEL	135	31,9	113	24,5	-	-	-	-	3 865	2 032,6
55	LEER	3 865	2 032,6	3 865	2 032,6	-	-	-	-	-	-
56	LIST (SYLT)	-	-	-	-	-	-	-	-	-	-
57	LOHESCH	-	-	-	-	-	-	-	-	2	0,4
58	MELDORF	2	0,4	2	0,4	-	-	-	-	3	0,8
59	NEUHARLINGERSIEL	-	-	-	-	-	-	-	-	528	4 012,8
60	NEUHAUS/OSTE	3	0,8	3	0,8	-	-	-	-	1	0,1
61	NORDDEICH	528	4 012,8	425	3 933,8	-	-	-	-	-	-
62	NORDENHAM	1	0,1	1	0,1	-	-	-	-	76	13,7
63	NORDERNEY, INSEL	-	-	-	-	-	-	-	-	7	0,7
64	NORDSTRAND, INSEL	76	13,7	73	13,2	-	-	-	-	-	-
65	OLDENBURG	7	0,7	7	0,7	-	-	-	-	130	53,6
66	OTTERNORDF	-	-	-	-	-	-	-	-	-	-
67	PAHLHUDE	130	53,6	89	37,3	-	-	-	-	-	-
68	PAPENBURG	-	-	-	-	-	-	-	-	-	-
69	PELLWORM, INSEL	-	-	-	-	-	-	-	-	33	12,4
70	SCHAFSTEDT	-	-	-	-	-	-	-	-	-	-
71	SCHUELERSIEL	-	-	-	-	-	-	-	-	312	86,7
72	SCHWARZENHUETTEN (HEMHOOR)	33	12,4	33	12,4	-	-	-	-	11	82,8
73	SPIEKEROOG, INSEL	-	-	-	-	-	-	-	-	85	14,9
74	STADE	314	87,1	277	75,5	2	0,4	-	-	-	-
75	STADERSAND	11	82,8	11	82,8	-	-	-	-	-	-
76	TOENNING	-	-	-	-	-	-	-	-	-	-
77	UETERSEN	85	14,9	85	14,9	-	-	-	-	-	-
78	UPSCHOERT	-	-	-	-	-	-	-	-	-	-
79	VAREL	-	-	-	-	-	-	-	-	94	661,9
80	WANGEROOGE, INSEL	94	661,9	94	661,9	-	-	-	-	19	3,0
81	WEDEL-SCHULAU	19	3,0	19	3,0	-	-	-	-	809	15 275,6
82	WEENER	809	15 275,6	742	14 993,1	1	4,1	-	-	-	-
83	WILHELMSHAVEN	-	-	-	-	-	-	-	-	-	-
84	UEBRIGE NORDSEEHAEFEN IN SCHLESWIG-HOLSTEIN	-	-	-	-	-	-	-	-	1	0,2
85	NIEDERSACHSEN	1	0,2	1	0,2	-	-	-	-	-	-
86		-	-	-	-	-	-	-	-	-	-
87	INSGESAMT 1976	61 160	164 172,9	52 437	143 968,5	646	1 196,3	162	66,9	60 514	162 976,6
88	DAGEGEN 1975	61 255	152 285,9	52 496	132 882,4	581	1 066,1	31	73,7	60 674	151 219,8

*) EINSCHLIESSLICH ZWISCHENVERKEHR.
1) EINSCHLIESSLICH SCHIFFSVERKEHR VON SEE MIT UNBEKANNTER HERKUNFT.

LFD. NR.	HAFEN	SCHIFFSVERKEHR MIT HAEFEN									
		INSGESAMT				DDR UND BERLIN (OST)				GRENZ	
		ALLE SCHIFFE		DAR. MIT LADUNG		ALLE SCHIFFE		DAR. MIT LADUNG		ALLE SCHIFFE	
		ANZAHL	1000 NRT	ANZAHL	1000 NRT	ANZAHL	1000 NRT	ANZAHL	1000 NRT	ANZAHL	1000 NRT
1	OSTSEEHAEFEN	26 641	43 878,3	24 533	42 525,2	171	94,1	1	0,3	26 470	43 784,2
2	ECKERNFOERDE	1 019	487,8	999	482,5	3	0,8	-	-	1 016	487,1
3	FEHMARN, INSEL	79	17,3	67	15,3	3	0,8	-	-	76	16,5
4	FLENSBURG	1 348	452,2	641	247,8	28	13,3	-	-	1 320	438,8
5	GELTING	1 925	1 145,5	1 925	1 145,5	-	-	-	-	1 925	1 145,5
6	HEILIGENHAFFEN	56	11,4	54	11,0	-	-	-	-	56	11,4
7	KAPPELN	2 220	431,3	2 151	418,6	12	3,0	-	-	2 208	428,3
8	KIEL	2 465	4 370,7	2 205	4 129,3	24	39,0	-	-	2 441	4 331,7
9	LABOE	22	2,0	9	1,1	-	-	-	-	22	2,0
10	LUEBECK	6 951	19 082,7	6 279	18 372,5	64	25,3	-	-	6 887	19 057,4
11	NEUSTADT/HOLSTEIN	101	23,9	48	11,4	9	2,3	1	0,3	92	21,6
12	PUTTGARDEN/FEHMARN	8 547	17 179,0	8 547	17 179,0	-	-	-	-	8 547	17 179,0
13	RENSBURG	316	168,8	52	12,6	28	9,6	-	-	288	159,2
14	SCHACHT-AUDORF	3	0,9	3	0,9	-	-	-	-	3	0,9
15	SCHLESWIG	36	6,6	3	0,4	-	-	-	-	36	6,6
16	UEBRIGE OSTSEEHAEFEN	1 553	498,2	1 553	498,2	-	-	-	-	1 553	498,2
17	NORDSEEHAEFEN	35 263	119 389,7	27 184	65 565,3	901	1 136,1	582	355,0	34 362	118 253,6
18	ABBEHAUSEN (GROSSENSIEL)	-	-	-	-	-	-	-	-	-	-
19	AMRUM	-	-	-	-	-	-	-	-	-	-
20	BALTRUM, INSEL	-	-	-	-	-	-	-	-	-	-
21	BEIDENFLETH	53	8,4	53	8,4	-	-	-	-	53	8,4
22	BENSERSIEL	-	-	-	-	-	-	-	-	-	-
23	BORKUM, INSEL	307	41,6	74	6,1	-	-	-	-	307	41,6
24	BRAKE	885	2 901,7	557	408,5	1	0,3	1	0,3	884	2 901,4
25	BREMEN STADT	6 919	16 242,6	5 465	12 817,0	55	113,2	-	-	6 864	16 129,4
26	BREMERHAVEN	2 373	19 293,5	1 972	16 513,4	2	9,2	-	-	2 371	19 284,3
27	BREMISCHE HAEFEN	9 255	35 453,4	7 401	29 253,0	57	122,4	-	-	9 198	35 331,0
28	BRUNSBUETTEL	435	3 565,6	195	283,1	7	4,8	-	-	428	3 560,8
29	BUESUM	25	5,7	19	4,5	1	0,3	-	-	24	5,5
30	BUETZFLETH	483	1 174,0	309	451,7	1	4,9	-	-	482	1 169,1
31	CAROLINENSIEL	-	-	-	-	-	-	-	-	-	-
32	CUXHAVEN	190	296,6	70	222,0	3	1,2	-	-	187	295,4
33	DAGEBUELL	-	-	-	-	-	-	-	-	-	-
34	DITZUM	-	-	-	-	-	-	-	-	-	-
35	DROCHTERSEN	-	-	-	-	-	-	-	-	-	-
36	ELMSHORN	-	-	-	-	-	-	-	-	-	-
37	ELSFLETH	315	63,9	309	59,8	-	-	-	-	315	63,9
38	EMDEN	1 097	6 035,5	696	2 386,0	8	27,4	3	24,5	1 089	6 008,1
39	FISCHERHUETTE	-	-	-	-	-	-	-	-	-	-
40	FOEHR, INSEL	5	0,4	-	-	-	-	-	-	5	0,4
41	FRIEDRICHSTADT	4	0,9	1	0,2	-	-	-	-	4	0,9
42	GLUECKSTADT	2	1,4	-	-	-	-	-	-	2	1,4
43	GREETSIEL	-	-	-	-	-	-	-	-	-	-
44	HAMBURG	16 212	50 115,9	12 672	29 648,7	803	947,8	578	330,2	15 409	49 168,1
45	HAREN	1	0,1	1	0,1	-	-	-	-	1	0,1
46	HELGOLAND, INSEL	25	3,9	12	1,8	-	-	-	-	25	3,9
47	HOCHDONN	26	6,2	24	5,7	-	-	-	-	26	6,2
48	HOHENHOERN-SUED	6	1,5	6	1,5	-	-	-	-	6	1,5
49	HOERNUM (SYLT)	-	-	-	-	-	-	-	-	-	-
50	HOOKSIEL	-	-	-	-	-	-	-	-	-	-
51	HUSUM	97	23,4	45	12,0	10	2,7	-	-	87	20,6
52	ITZHOE	45	8,2	43	7,8	-	-	-	-	45	8,2
53	JUIST, INSEL	-	-	-	-	-	-	-	-	-	-
54	LANGEOOG, INSEL	1	0,1	-	-	-	-	-	-	1	0,1
55	LEER	60	16,5	30	9,7	1	0,2	-	-	59	16,3
56	LIST (SYLT)	3 865	2 032,6	3 865	2 032,6	-	-	-	-	3 865	2 032,6
57	LOHESCH	-	-	-	-	-	-	-	-	-	-
58	MELDORF	-	-	-	-	-	-	-	-	-	-
59	NEUHARLINGERSIEL	-	-	-	-	-	-	-	-	-	-
60	NEUHAUS/OSTE	-	-	-	-	-	-	-	-	-	-
61	NORDDEICH	2	0,5	-	-	-	-	-	-	2	0,5
62	NORDENHAM	557	2 361,3	273	264,0	2	20,7	-	-	555	2 340,6
63	NORDERNEY, INSEL	8	1,7	-	-	-	-	-	-	8	1,7
64	NORDSTRAND, INSEL	-	-	-	-	-	-	-	-	-	-
65	OLDENBURG	105	17,6	101	16,7	-	-	-	-	105	17,6
66	OTTERNDORF	-	-	-	-	-	-	-	-	-	-
67	PAHLHUDE	-	-	-	-	-	-	-	-	-	-
68	PAPENBURG	184	56,9	165	46,5	-	-	-	-	184	56,9
69	PELLWORM, INSEL	-	-	-	-	-	-	-	-	-	-
70	SCHAFSTEDT	-	-	-	-	-	-	-	-	-	-
71	SCHUELERSIEL	-	-	-	-	-	-	-	-	-	-
72	SCHWARZENHUETTEN (HEMHOOR)	-	-	-	-	-	-	-	-	-	-
73	SPIEKEROOG, INSEL	-	-	-	-	-	-	-	-	-	-
74	STADE	186	57,1	156	41,7	3	0,9	-	-	183	56,3
75	STADERSAND	6	46,7	-	-	-	-	-	-	6	46,7
76	TOENNING	-	-	-	-	-	-	-	-	-	-
77	UETERSEN	1	0,2	-	-	-	-	-	-	1	0,2
78	UPSCHOERT	-	-	-	-	-	-	-	-	-	-
79	VAREL	-	-	-	-	-	-	-	-	-	-
80	WANGEROOGE, INSEL	-	-	-	-	-	-	-	-	-	-
81	WEDDEL-SCHULAU	78	607,9	-	-	-	-	-	-	78	607,9
82	WEENER	1	0,1	-	-	-	-	-	-	1	0,1
83	WILHELMSHAVEN	703	14 399,2	71	315,9	4	2,6	-	-	699	14 396,6
84	UEBRIGE NORDSEEHAEFEN IN SCHLESWIG-HOLSTEIN	-	-	-	-	-	-	-	-	-	-
85	SCHLESWIG-HOLSTEIN	-	-	-	-	-	-	-	-	-	-
86	NIEDERSACHSEN	1	0,2	-	-	-	-	-	-	1	0,2
87	INSGESAMT 1976	61 904	163 268,0	51 717	108 090,5	1 072	1 230,2	583	355,3	60 832	162 037,7
88	DAGEGEN 1975	62 106	153 303,3	51 575	104 265,9	992	907,6	569	278,3	61 114	152 395,7

*) EINSCHLIESSLICH ZWISCHENVERKEHR.

1) EINSCHLIESSLICH SCHIFFSVERKEHR VON SEE MIT UNBEKANNTER BESTIMMUNG.

VERKEHR 1976

NACH VERKEHRSBEZIEHUNGEN *)
GANG

AUSSERHALB DES BUNDESGBIETES										AUSSERDEM VERKEHR ZWISCHEN HAEFEN DES BUNDESGBIETES				LFD.
UEBERSCHREITENDER VERKEHR														
MEN		EUROPA				AUSSEREUROPA 1)				ALLE SCHIFFE		DAR. MIT LADUNG		NR.
DAR. MIT LADUNG		ALLE SCHIFFE		DAR. MIT LADUNG		ALLE SCHIFFE		DAR. MIT LADUNG		ALLE SCHIFFE		DAR. MIT LADUNG		
ANZAHL	1000 NRT	ANZAHL	1000 NRT	ANZAHL	1000 NRT	ANZAHL	1000 NRT	ANZAHL	1000 NRT	ANZAHL	1000 NRT	ANZAHL	1000 NRT	
24 532	42 525,0	26 452	43 649,9	24 520	42 491,0	18	134,3	12	34,0	1 269	304,4	419	70,4	1
999	482,5	1 016	487,1	999	482,5	-	-	-	-	58	9,0	46	6,5	2
67	15,3	76	16,5	67	15,3	-	-	-	-	105	13,6	55	7,5	3
641	247,8	1 320	438,8	641	247,8	-	-	-	-	410	68,1	39	4,9	4
1 925	1 145,5	1 925	1 145,5	1 925	1 145,5	-	-	-	-	-	-	-	-	5
54	11,0	56	11,4	54	11,0	-	-	-	-	100	15,3	99	15,2	6
2 151	418,6	2 206	428,0	2 149	418,2	2	0,3	2	0,3	82	13,2	29	3,6	7
2 205	4 129,3	2 435	4 303,9	2 200	4 111,0	6	27,8	5	18,4	155	44,9	44	6,7	8
9	1,1	22	2,0	9	1,1	-	-	-	-	1	0,2	1	0,2	9
6 279	18 372,5	6 877	18 951,2	6 274	18 357,2	10	106,2	5	15,3	152	87,6	36	14,7	10
47	11,2	92	21,6	47	11,2	-	-	-	-	110	19,3	54	9,0	11
8 547	17 179,0	8 547	17 179,0	8 547	17 179,0	-	-	-	-	-	-	-	-	12
52	12,6	288	159,2	52	12,6	-	-	-	-	83	29,2	15	2,0	13
3	0,4	3	0,9	3	0,4	-	-	-	-	1	1,9	-	-	14
1 553	498,2	1 553	498,2	1 553	498,2	-	-	-	-	12	2,0	1	0,1	15
26 602	65 210,3	24 336	48 873,3	17 276	13 472,9	10 026	69 380,3	9 326	51 737,4	52 568	20 518,3	46 678	13 336,5	17
-	-	-	-	-	-	-	-	-	-	1 634	420,2	1 634	420,2	18
-	-	-	-	-	-	-	-	-	-	1 786	123,5	1 722	118,6	19
53	8,4	53	8,4	53	8,4	-	-	-	-	2	0,3	2	0,3	20
74	6,1	307	41,6	74	6,1	-	-	-	-	3 405	250,1	3 405	250,1	21
556	408,3	798	1 517,0	529	254,8	86	1 384,4	27	153,4	1 616	496,8	1 311	468,0	22
5 465	12 817,0	3 859	4 473,3	2 552	1 943,9	3 005	11 656,7	2 913	10 873,1	2 277	319,3	103	17,3	23
1 972	16 513,4	1 059	3 476,3	775	1 978,9	1 312	15 808,0	1 197	14 534,5	1 212	2 784,8	159	77,4	24
7 401	29 253,0	4 894	7 929,7	3 303	3 903,0	4 304	27 401,3	4 098	25 350,0	1 766	3 703,4	386	395,3	25
195	283,1	385	1 191,6	195	283,1	43	2 369,3	-	-	560	921,3	539	470,2	26
19	4,5	24	5,5	19	4,5	-	-	-	-	1 766	3 703,4	247	60,6	27
309	451,7	437	603,2	284	330,1	45	566,0	25	121,6	272	142,9	148	62,4	28
70	222,0	163	255,4	56	190,6	24	40,0	14	31,3	187	68,2	148	62,4	29
-	-	-	-	-	-	-	-	-	-	1	0,9	-	-	30
-	-	-	-	-	-	-	-	-	-	1 641	144,1	1 641	144,1	31
-	-	-	-	-	-	-	-	-	-	561	662,8	524	643,2	32
-	-	-	-	-	-	-	-	-	-	3 800	932,8	3 800	932,8	33
-	-	-	-	-	-	-	-	-	-	2	0,2	2	0,2	34
-	-	-	-	-	-	-	-	-	-	2	0,3	1	0,2	35
-	-	-	-	-	-	-	-	-	-	-	-	-	-	36
309	59,8	315	63,9	309	59,8	-	-	-	-	2	0,4	-	-	37
693	2 361,4	741	2 170,0	429	378,2	348	3 838,1	264	1 983,2	1 858	999,6	1 702	662,4	38
-	-	5	0,4	-	-	-	-	-	-	-	-	-	-	39
1	0,2	4	0,9	1	0,2	-	-	-	-	5 145	1 300,4	3 805	1 030,7	40
-	-	2	1,4	-	-	-	-	-	-	5	1,0	-	-	41
-	-	-	-	-	-	-	-	-	-	6	1,5	-	-	42
12 094	29 318,4	10 483	24 208,8	7 259	5 493,9	4 926	24 959,3	4 855	23 824,6	2 610	2 553,1	1 944	1 031,3	43
1	0,1	1	0,1	1	0,1	-	-	-	-	75	5,1	75	5,1	44
12	1,8	25	3,9	12	1,8	-	-	-	-	1 330	1 285,6	1 293	1 279,6	45
24	5,7	26	6,2	24	5,7	-	-	-	-	-	-	-	-	46
6	1,5	6	1,5	6	1,5	-	-	-	-	4	0,5	3	0,4	47
-	-	-	-	-	-	-	-	-	-	708	72,2	655	68,0	48
-	-	-	-	-	-	-	-	-	-	-	-	-	-	49
45	12,0	87	20,6	45	12,0	-	-	-	-	737	98,8	309	33,2	50
43	7,8	44	8,1	42	7,7	1	0,1	1	0,1	72	7,9	70	7,6	51
-	-	1	0,1	-	-	-	-	-	-	1 149	154,4	1 138	153,6	52
30	9,7	59	16,3	30	9,7	-	-	-	-	3 542	272,3	3 390	255,2	53
3 865	2 032,6	3 865	2 032,6	3 865	2 032,6	-	-	-	-	84	10,2	58	3,8	54
-	-	-	-	-	-	-	-	-	-	1	0,1	-	-	55
-	-	-	-	-	-	-	-	-	-	47	3,3	47	3,3	56
-	-	-	-	-	-	-	-	-	-	-	-	-	-	57
-	-	-	-	-	-	-	-	-	-	1 499	83,6	1 496	83,1	58
-	-	-	-	-	-	-	-	-	-	-	-	-	-	59
-	-	2	0,5	-	-	-	-	-	-	6 052	2 025,1	6 047	2 024,3	60
273	264,0	476	1 335,1	234	157,3	79	1 005,4	39	106,7	263	211,0	101	23,6	61
-	-	8	1,7	-	-	-	-	-	-	4 992	1 856,8	4 538	1 818,4	62
101	16,7	105	17,6	101	16,7	-	-	-	-	88	6,5	32	6,0	63
-	-	-	-	-	-	-	-	-	-	5	1,1	-	-	64
-	-	-	-	-	-	-	-	-	-	-	-	-	-	65
165	46,5	184	56,9	165	46,5	-	-	-	-	-	-	-	-	66
-	-	-	-	-	-	-	-	-	-	20	9,2	-	-	67
-	-	-	-	-	-	-	-	-	-	132	9,7	19	1,3	68
-	-	-	-	-	-	-	-	-	-	-	-	-	-	69
-	-	-	-	-	-	-	-	-	-	-	-	-	-	70
-	-	-	-	-	-	-	-	-	-	1	0,2	-	-	71
-	-	-	-	-	-	-	-	-	-	1 596	96,0	1 552	91,8	72
156	41,7	183	56,3	156	41,7	-	-	-	-	26	11,0	1	0,1	73
-	-	6	46,7	-	-	-	-	-	-	4	5,0	-	-	74
-	-	-	-	-	-	-	-	-	-	-	-	-	-	75
-	-	1	0,2	-	-	-	-	-	-	20	1,9	18	1,6	76
-	-	-	-	-	-	-	-	-	-	7	0,8	7	0,8	77
-	-	-	-	-	-	-	-	-	-	19	2,0	7	0,7	78
-	-	-	-	-	-	-	-	-	-	1 459	142,1	1 314	126,9	79
-	-	63	319,8	-	-	15	288,0	-	-	13	71,5	-	-	80
-	-	1	0,1	-	-	-	-	-	-	1	0,1	1	0,1	81
71	315,9	557	6 931,0	60	207,1	142	7 465,6	11	108,8	713	1 938,4	553	923,5	82
-	-	-	-	-	-	-	-	-	-	-	-	-	-	83
-	-	1	0,2	-	-	-	-	-	-	349	36,4	348	36,3	84
-	-	-	-	-	-	-	-	-	-	1 026	75,1	1 020	71,0	85
51 134	107 735,3	50 788	92 523,2	41 796	55 963,9	10 044	69 514,5	9 338	51 771,4	53 837	20 822,6	47 097	13 406,9	86
51 006	103 987,6	51 437	86 030,7	42 025	54 569,7	9 677	66 365,1	8 981	49 417,9	52 414	19 064,8	45 470	12 680,3	87

3.2 VERKEHR NACH FLAGGEN
AN

LFD. NR.	FLAGGEN	SCHIFFSVERKEHR MIT HAEFEN									
		INSGESAMT				DDR UND BERLIN (OST)				GRENZ	
		ALLE SCHIFFE		DAR. MIT LADUNG		ALLE SCHIFFE		DAR. MIT LADUNG		ALLE SCHIFFE	
		ANZAHL	1000 NRT	ANZAHL	1000 NRT	ANZAHL	1000 NRT	ANZAHL	1000 NRT	ANZAHL	1000 NRT
1	DEUTSCHLAND										
2	BUNDESREPUBLIK DEUTSCHL.	22 931	31 345,7	20 299	29 385,0	141	49,6	102	19,1	22 790	31 296,1
3	DEUTSCHE DEM. REP.	854	1 433,0	510	755,7	300	665,3	48	29,3	554	767,7
4	ÄGYPTEN	31	85,2	22	64,5	2	4,9	-	-	29	80,3
5	ÄTHIOPIEN	16	48,2	15	44,8	-	-	-	-	16	48,2
6	ALBANIEN	1	5,2	-	-	-	-	-	-	1	5,2
7	ALGERIEN	24	207,4	12	176,8	-	-	-	-	24	207,4
8	ARGENTINIEN	58	342,6	46	274,1	1	6,5	-	-	57	336,1
9	AUSTRALIEN	-	-	-	-	-	-	-	-	-	-
10	BELGIEN	152	1 056,7	126	861,0	-	-	-	-	152	1 056,7
11	BRASILIEN	116	612,2	109	571,8	2	12,5	-	-	114	599,7
12	BULGARIEN	31	102,6	19	57,5	1	5,8	-	-	30	96,8
13	BIRMA	12	53,9	10	44,9	-	-	-	-	12	53,9
14	BURUNDI	-	-	-	-	-	-	-	-	-	-
15	CHILE	13	70,1	12	63,7	-	-	-	-	13	70,1
16	CHINA (TAIWAN)	11	82,9	11	82,9	-	-	-	-	11	82,9
17	CHINA, VOLKSREP.	114	603,0	88	466,9	3	15,7	-	-	111	587,3
18	COSTA RICA	-	-	-	-	-	-	-	-	-	-
19	DAENEMARK	13 850	16 964,0	13 230	16 047,2	12	6,2	-	-	13 838	16 957,9
20	ECUADOR	6	21,4	6	21,4	-	-	-	-	6	21,4
21	ELFENBEINKÜSTE	11	43,9	11	43,9	-	-	-	-	11	43,9
22	FINNLAND	887	2 487,3	811	2 304,1	2	1,0	-	-	885	2 486,3
23	FRANKREICH	415	3 295,2	267	2 665,1	-	-	-	-	415	3 295,2
24	GHANA	41	173,3	34	143,1	-	-	-	-	41	173,3
25	GRIECHENLAND	970	6 259,4	601	4 665,9	6	29,0	-	-	964	6 230,4
26	GROSSBRITANNIEN	1 536	13 375,6	1 165	12 021,4	3	9,6	-	-	1 533	13 366,0
27	GUATEMALA	-	-	-	-	-	-	-	-	-	-
28	HAITI	-	-	-	-	-	-	-	-	-	-
29	HONDURAS	3	9,9	3	9,9	-	-	-	-	3	9,9
30	INDIEN	79	694,9	35	436,2	8	42,7	-	-	71	652,2
31	INDONESIEN	47	222,9	43	203,1	-	-	-	-	47	222,9
32	IRAK	12	59,5	-	-	-	-	-	-	12	59,5
33	IRAN	19	352,7	5	262,9	-	-	-	-	19	352,7
34	IRLAND	19	84,7	15	69,3	-	-	-	-	19	84,7
35	ISLAND	137	105,6	123	91,7	-	-	-	-	137	105,6
36	ISRAEL	27	101,1	14	59,7	-	-	-	-	27	101,1
37	ITALIEN	100	1 447,4	82	1 388,2	-	-	-	-	100	1 447,4
38	JAPAN	118	2 951,0	89	2 717,4	1	10,7	-	-	117	2 940,3
39	JUGOSLAWIEN	53	336,6	29	201,9	1	11,5	-	-	52	325,1
40	KANADA	8	54,8	6	48,9	-	-	-	-	8	54,8
41	KENIA	-	-	-	-	-	-	-	-	-	-
42	KOLUMBIEN	26	95,5	24	83,1	-	-	-	-	26	95,5
43	KOREA, SÜD-	1	22,8	1	22,8	-	-	-	-	1	22,8
44	KUBA	4	22,5	1	5,8	-	-	-	-	4	22,5
45	KUWAIT	28	262,6	2	99,7	-	-	-	-	28	262,6
46	LIBANON	50	91,9	28	49,0	8	19,8	-	-	42	72,1
47	LIBERIA	886	13 805,9	679	12 797,0	3	22,3	-	-	883	13 783,7
48	LUXEMBURG	-	-	-	-	-	-	-	-	-	-
49	MADAGASKAR	2	11,9	2	11,9	-	-	-	-	2	11,9
50	MALTA	4	5,7	3	4,5	-	-	-	-	4	5,7
51	MAROKKO	51	74,9	48	71,8	-	-	-	-	51	74,9
52	MEXIKO	13	90,9	11	79,9	-	-	-	-	13	90,9
53	MONACO	-	-	-	-	-	-	-	-	-	-
54	NICARAGUA	-	-	-	-	-	-	-	-	-	-
55	NIEDERLANDE	1 585	4 017,2	1 186	3 015,4	3	6,4	1	0,3	1 582	4 010,8
56	NIGERIA	8	43,1	3	10,3	-	-	-	-	8	43,1
57	NORWEGEN	2 518	9 905,2	2 091	8 346,7	6	2,4	-	-	2 512	9 902,8
58	PAKISTAN	33	167,7	17	84,0	-	-	-	-	33	167,7
59	PANAMA	1 406	1 962,1	1 242	1 553,2	3	0,6	3	0,6	1 403	1 961,4
60	PARAGUAY	9	3,3	8	2,9	-	-	-	-	9	3,3
61	PERU	39	263,6	31	216,4	-	-	-	-	39	263,6
62	PHILIPPINEN	8	48,4	8	48,4	-	-	-	-	8	48,4
63	POLEN	920	2 868,1	553	2 156,7	2	2,3	-	-	918	2 865,7
64	PORTUGAL	90	354,6	54	198,7	-	-	-	-	90	354,6
65	RUMÄNIEN	26	95,1	10	58,0	-	-	-	-	26	95,1
66	SAUDI-ARABIEN	14	142,5	3	114,0	-	-	-	-	14	142,5
67	SCHWEDEN	3 744	13 852,2	3 279	12 595,7	12	9,5	-	-	3 732	13 842,7
68	SCHWEIZ	39	139,6	30	111,8	1	1,1	-	-	38	138,5
69	SINGAPUR	506	2 488,6	379	1 933,2	1	8,3	-	-	505	2 480,3
70	SOMALIA	41	83,3	32	71,9	-	-	-	-	41	83,3
71	SOWJETUNION	1 870	5 626,2	1 206	4 225,1	90	146,6	1	1,3	1 780	5 479,6
72	SPANIEN	169	417,5	114	338,3	-	-	-	-	169	417,5
73	SRI LANKA	11	62,0	9	50,2	1	6,0	-	-	10	56,0
74	SUDAN	19	61,4	17	52,4	-	-	-	-	19	61,4
75	SUEDAFRIKA	44	257,1	35	210,8	-	-	-	-	44	257,1
76	SYRIEN	1	1,7	1	1,7	-	-	-	-	1	1,7
77	TSCHECHOSLOWAKEI	5	59,3	5	59,3	-	-	-	-	5	59,3
78	TUERKEI	68	206,8	44	135,0	-	-	-	-	68	206,8
79	TUNESIEN	15	54,9	12	24,3	-	-	-	-	15	54,9
80	UNGARN	1	2,4	1	2,4	-	-	-	-	1	2,4
81	URUGUAY	9	45,4	7	41,5	-	-	-	-	9	45,4
82	VENEZUELA	11	41,7	10	37,9	-	-	-	-	11	41,7
83	VEREINIGTE STAATEN	364	4 922,3	347	4 800,3	-	-	-	-	364	4 922,3
84	ZAIRE	18	115,5	17	108,9	-	-	-	-	18	115,5
85	ZYPERN	653	952,2	435	580,8	4	5,3	1	0,2	649	946,8
86	UEBRIGE FLAGGEN	150	546,6	111	459,0	-	-	-	-	150	546,6
87	INSGESAMT 1976	58 161	149 382,0	49 944	131 121,6	617	1 101,6	156	50,9	57 544	148 280,3
88	DAGEGEN 1975	58 242	139 274,3	49 933	121 481,6	574	1 041,4	30	71,2	57 668	138 232,9

*) OHNE ZWISCHENVERKEHR.

1) EINSCHLIESSLICH SCHIFFSVERKEHR VON SEE MIT UNBEKANNTER HERKUNFT.

VERKEHR 1976

UND VERKEHRSBEZIEHUNGEN *)
KUNFT

AUSSERHALB DES BUNDESGBIETES										AUSSERDEM VERKEHR ZWISCHEN HAAEFEN DES BUNDESGBIETES						LFD. NR.
UEBERSCHREITENDER VERKEHR																
MEN		EUROPA				AUSSEREUROPA 1)				ALLE SCHIFFE		DAR. MIT LADUNG				
DAR. MIT LADUNG		ALLE SCHIFFE		DAR. MIT LADUNG		ALLE SCHIFFE		DAR. MIT LADUNG		ALLE SCHIFFE		DAR. MIT LADUNG				
ANZAHL	1000 NRT	ANZAHL	1000 NRT	ANZAHL	1000 NRT	ANZAHL	1000 NRT	ANZAHL	1000 NRT	ANZAHL	1000 NRT	ANZAHL	1000 NRT			
20 197	29 365,9	21 710	23 819,4	19 137	21 931,1	1 080	7 476,7	1 060	7 434,7	52 523	15 165,3	48 142	13 410,6	1		
462	726,4	441	253,3	349	212,0	113	514,4	113	514,4	24	66,6	9	26,5	2		
22	64,5	4	7,9	-	-	25	72,4	22	64,5	3	9,5	-	-	4		
15	44,8	1	3,4	-	-	15	44,8	15	44,8	-	-	-	-	5		
-	-	1	5,2	-	-	-	-	-	-	-	-	-	-	6		
12	176,8	2	4,4	-	-	22	203,0	12	176,8	3	8,7	1	1,6	7		
46	274,1	11	62,0	-	-	46	274,1	46	274,1	3	13,5	1	4,4	8		
-	-	-	-	-	-	-	-	-	-	-	-	-	-	9		
126	861,0	70	273,5	44	77,8	82	783,1	82	783,1	35	186,6	5	2,6	10		
109	571,8	6	28,8	2	7,1	108	570,9	107	564,7	5	17,9	1	5,8	11		
19	57,5	29	94,3	18	55,0	1	2,5	1	2,5	-	-	-	-	12		
10	44,9	2	9,0	-	-	10	44,9	10	44,9	3	13,6	-	-	13		
-	-	-	-	-	-	-	-	-	-	-	-	-	-	14		
12	63,7	1	6,4	-	-	12	63,7	12	63,7	1	6,4	-	-	15		
11	82,9	-	-	-	-	11	82,9	11	82,9	-	-	-	-	16		
88	466,9	24	127,1	2	12,5	87	460,2	86	454,4	8	38,8	-	-	17		
-	-	-	-	-	-	-	-	-	-	-	-	-	-	18		
13 230	16 047,2	13 536	15 706,4	12 936	14 810,6	302	1 251,4	294	1 236,6	142	473,4	25	88,7	19		
6	21,4	-	-	-	-	6	21,4	6	21,4	2	10,4	-	-	20		
11	43,9	-	-	-	-	11	43,9	11	43,9	-	-	-	-	21		
811	2 304,1	795	1 991,8	721	1 809,6	90	494,5	90	494,5	12	38,1	1	1,5	22		
267	2 665,1	218	1 374,7	71	745,8	197	1 920,4	196	1 919,3	55	285,1	3	44,3	23		
34	143,1	6	26,3	-	-	35	147,0	34	143,1	11	47,1	1	3,9	24		
601	4 665,9	570	2 481,6	225	974,0	394	3 748,8	376	3 692,0	132	614,0	8	56,1	25		
1 165	12 021,4	995	4 049,8	628	2 712,6	538	9 316,2	537	9 308,8	180	846,4	25	122,6	26		
-	-	-	-	-	-	-	-	-	-	-	-	-	-	27		
3	9,9	-	-	-	-	3	9,9	3	9,9	-	-	-	-	28		
35	436,2	38	269,8	3	57,0	33	382,4	32	379,2	5	23,8	-	-	30		
43	203,1	4	19,8	-	-	43	203,1	43	203,1	8	47,0	-	-	31		
-	-	12	59,5	-	-	-	-	-	-	4	15,8	-	-	32		
5	262,9	12	76,3	-	-	7	276,4	5	262,9	4	23,7	-	-	33		
15	69,3	12	17,4	9	2,5	7	67,3	6	66,9	3	0,9	-	-	34		
123	91,7	136	105,2	122	91,4	1	0,3	1	0,3	2	6,8	-	-	35		
14	59,7	5	21,1	-	-	22	79,9	14	59,7	3	7,9	-	-	36		
82	1 388,2	68	622,5	50	563,3	52	824,9	52	824,9	3	9,7	-	-	37		
89	2 717,4	29	269,5	3	54,7	88	2 670,8	86	2 662,7	1	2,7	-	-	38		
29	201,9	29	142,8	6	19,6	23	182,3	23	182,3	6	41,1	-	-	39		
6	48,9	1	5,5	-	-	7	49,3	6	48,9	-	-	-	-	40		
-	-	-	-	-	-	-	-	-	-	-	-	-	-	41		
24	83,1	2	12,4	-	-	24	83,1	24	83,1	4	15,4	-	-	42		
1	22,8	1	22,8	1	22,8	-	-	-	-	-	-	-	-	43		
1	5,8	2	11,5	-	-	2	11,0	1	5,8	-	-	-	-	44		
2	99,7	24	164,5	1	21,0	4	98,1	1	78,7	9	60,6	-	-	45		
28	49,0	23	41,4	10	19,3	19	30,7	18	29,8	8	10,8	-	-	46		
679	12 797,0	365	2 982,8	169	2 031,1	518	10 800,8	510	10 765,9	80	397,7	6	54,9	47		
-	-	-	-	-	-	-	-	-	-	-	-	-	-	48		
2	11,9	-	-	-	-	2	11,9	2	11,9	-	-	-	-	49		
3	4,5	4	5,7	3	4,5	-	-	-	-	1	0,3	-	-	50		
48	71,8	4	4,4	2	2,5	47	70,5	46	69,3	4	3,9	-	-	51		
11	79,9	1	3,8	-	-	12	87,1	11	79,9	-	-	-	-	52		
-	-	-	-	-	-	-	-	-	-	-	-	-	-	53		
-	-	-	-	-	-	-	-	-	-	-	-	-	-	54		
1 185	3 015,1	1 183	1 669,0	796	693,5	399	2 341,8	389	2 321,6	253	754,5	58	194,1	55		
3	10,3	5	28,6	1	2,3	3	14,5	2	8,0	-	-	-	-	56		
2 091	8 346,7	2 144	4 858,4	1 738	3 336,4	368	5 044,4	353	5 010,3	124	413,8	4	15,8	57		
17	84,0	14	73,3	-	-	19	94,5	17	84,0	10	51,6	-	-	58		
1 239	1 552,5	1 231	842,7	1 075	443,9	172	1 118,7	164	1 108,6	97	226,6	19	39,1	59		
8	2,9	-	-	-	-	9	3,3	8	2,9	-	-	-	-	60		
31	216,4	8	47,2	-	-	31	216,4	31	216,4	7	31,4	1	5,8	61		
8	48,4	2	17,3	2	17,3	6	31,1	6	31,1	2	16,5	-	-	62		
553	2 156,7	702	1 804,3	342	1 097,7	216	1 061,5	211	1 059,0	13	32,3	1	5,8	63		
54	198,7	60	175,7	26	28,4	30	178,9	28	170,3	12	49,0	-	-	64		
10	58,0	25	64,2	9	27,1	1	30,8	1	30,8	-	-	-	-	65		
3	114,0	10	27,1	-	-	4	115,4	3	114,0	6	15,9	-	-	66		
3 279	12 595,7	3 472	11 757,0	3 024	10 556,9	260	2 085,6	255	2 038,8	92	286,2	19	90,7	67		
30	111,8	16	32,9	8	6,2	22	105,6	22	105,6	18	57,4	5	4,2	68		
379	1 933,2	358	1 123,2	234	583,9	147	1 357,1	145	1 349,3	69	316,0	4	16,4	69		
32	71,9	34	29,8	25	18,3	7	53,6	7	53,6	8	2,1	-	-	70		
1 205	4 223,8	1 477	4 212,6	907	2 972,0	303	1 266,9	298	1 251,8	103	218,0	1	1,6	71		
114	338,3	136	167,3	84	93,1	33	250,1	30	245,2	13	23,7	-	-	72		
9	50,2	1	5,8	-	-	9	50,2	9	50,2	1	5,1	-	-	73		
17	52,4	2	9,0	-	-	17	52,4	17	52,4	1	5,3	-	-	74		
35	210,8	7	35,6	-	-	37	221,5	35	210,8	12	69,8	1	6,0	75		
1	1,7	1	1,7	1	1,7	-	-	-	-	-	-	-	-	76		
5	59,3	1	15,3	1	15,3	4	44,0	4	44,0	-	-	-	-	77		
44	135,0	67	194,0	43	122,2	1	12,8	1	12,8	3	8,4	-	-	78		
12	24,3	3	30,6	-	-	12	24,3	12	24,3	-	-	-	-	79		
1	2,4	-	-	-	-	1	2,4	1	2,4	-	-	-	-	80		
7	41,5	2	3,9	-	-	7	41,5	7	41,5	2	4,5	-	-	81		
10	37,9	1	3,8	-	-	10	37,9	10	37,9	2	7,6	-	-	82		
347	4 800,3	27	306,7	14	216,6	337	4 615,6	333	4 583,7	-	-	-	-	83		
17	108,9	2	13,1	1	6,5	16	102,4	16	102,4	-	-	-	-	84		
434	580,5	480	600,7	279	266,8	169	346,2	155	313,7	146	264,0	25	33,6	85		
111	459,0	67	94,3	34	14,5	83	452,3	77	444,5	23	79,5	-	-	86		
49 788	131 070,7	50 732	83 429,3	43 156	66 758,7	6 812	64 851,0	6 632	64 312,0	54 284	22 448,8	48 366	14 236,7	87		
49 905	121 410,4	51 176	80 301,7	43 575	64 035,1	6 492	57 931,2	6 328	57 375,3	52 879	20 862,4	46 908	13 207,2	88		

LFD. NR.	FLAGGEN	SCHIFFSVERKEHR MIT HAEFEN									
		INSGESAMT				DDR UND BERLIN (OST)				GRENZ	
		ALLE SCHIFFE		DAR. MIT LADUNG		ALLE SCHIFFE		DAR. MIT LADUNG		ALLE SCHIFFE	
		ANZAHL	1000 NRT	ANZAHL	1000 NRT	ANZAHL	1000 NRT	ANZAHL	1000 NRT	ANZAHL	1000 NRT
1	DEUTSCHLAND	23 273	31 514,8	20 101	26 499,2	583	147,1	413	80,5	22 690	31 367,8
2	BUNDESREPUBLIK DEUTSCHL.										
3	DEUTSCHE DEM. REP.	858	1 431,3	561	822,4	337	644,5	108	167,3	521	786,8
4	ÄGYPTEN	33	94,1	30	85,8	-	-	-	-	33	94,1
5	ÄTHIOPIEN	15	45,2	14	41,8	-	-	-	-	15	45,2
6	ALBANIEN	1	5,2	1	5,2	-	-	-	-	1	5,2
7	ALGERIEN	26	214,5	23	68,0	-	-	-	-	26	214,5
8	ARGENTINIEN	56	330,6	40	211,3	-	-	-	-	56	330,6
9	AUSTRALIEN	-	-	-	-	-	-	-	-	-	-
10	BELGIEN	163	1 136,0	118	641,2	1	0,3	-	-	162	1 135,7
11	BRASILIEN	102	522,9	72	351,6	1	22,9	-	-	101	500,0
12	BULGARIEN	31	102,6	25	79,2	3	23,1	2	17,3	28	79,5
13	BIRMA	11	49,6	9	40,5	-	-	-	-	11	49,6
14	BURUNDI	-	-	-	-	-	-	-	-	-	-
15	CHILE	12	65,8	10	56,8	-	-	-	-	12	65,8
16	CHINA (TAIWAN)	15	108,2	10	61,3	-	-	-	-	15	108,2
17	CHINA, VOLKSREP.	111	586,4	55	286,8	-	-	-	-	111	586,4
18	COSTA RICA	-	-	-	-	-	-	-	-	-	-
19	DAENEMARK	13 866	17 002,8	13 236	15 958,4	14	13,5	-	-	13 852	16 989,3
20	ECUADOR	7	25,6	7	25,6	-	-	-	-	7	25,6
21	ELFENBEINKÜSTE	12	47,5	10	39,3	-	-	-	-	12	47,5
22	FINNLAND	838	2 408,4	638	1 594,6	1	7,3	1	7,3	837	2 401,1
23	FRANKREICH	414	3 266,9	260	1 256,6	-	-	-	-	414	3 266,9
24	GHANA	36	153,8	31	131,5	-	-	-	-	36	153,8
25	GRIECHENLAND	966	6 196,9	602	2 346,5	4	39,6	-	-	962	6 157,3
26	GROSSBRITANNIEN	1 530	13 241,0	811	5 158,6	9	34,9	4	7,2	1 521	13 206,1
27	GUATEMALA	-	-	-	-	-	-	-	-	-	-
28	HAITI	-	-	-	-	-	-	-	-	-	-
29	HONDURAS	3	9,9	-	-	-	-	-	-	3	9,9
30	INDIEN	79	690,3	46	265,8	5	33,5	-	-	74	656,8
31	INDONESIEN	66	318,1	56	271,6	1	5,5	-	-	65	312,6
32	IRAK	11	50,5	11	50,5	-	-	-	-	11	50,5
33	IRAN	22	372,1	19	123,7	-	-	-	-	22	372,1
34	IRLAND	18	73,8	10	17,0	-	-	-	-	18	73,8
35	ISLAND	138	113,6	99	82,3	-	-	-	-	138	113,6
36	ISRAEL	28	102,0	22	68,5	-	-	-	-	28	102,0
37	ITALIEN	100	1 390,2	43	234,5	1	8,6	-	-	99	1 381,6
38	JAPAN	117	2 942,8	68	1 348,6	-	-	-	-	117	2 942,8
39	JUGOSLAWIEN	52	337,2	34	186,3	-	-	-	-	52	337,2
40	KANADA	8	46,1	2	5,9	-	-	-	-	8	46,1
41	KENIA	-	-	-	-	-	-	-	-	-	-
42	KOLUMBIEN	20	70,5	20	70,5	-	-	-	-	20	70,5
43	KOREA, SÜD-	1	22,8	-	-	-	-	-	-	1	22,8
44	KUBA	4	22,5	3	16,7	-	-	-	-	4	22,5
45	KUWAIT	28	266,9	26	167,2	-	-	-	-	28	266,9
46	LIBANON	46	85,4	34	58,3	7	17,9	-	-	39	67,5
47	LIBERIA	870	13 229,6	359	1 657,3	5	47,3	2	7,4	865	13 182,3
48	LUXEMBURG	-	-	-	-	-	-	-	-	-	-
49	MADAGASKAR	2	11,9	2	11,9	-	-	-	-	2	11,9
50	MALTA	4	7,2	2	1,5	-	-	-	-	4	7,2
51	MAROKKO	60	89,8	29	29,1	-	-	-	-	60	89,8
52	MEXIKO	13	90,9	12	83,6	-	-	-	-	13	90,9
53	MONACO	-	-	-	-	-	-	-	-	-	-
54	NICARAGUA	-	-	-	-	-	-	-	-	-	-
55	NIEDERLANDE	1 602	4 064,9	1 190	2 661,4	7	16,7	3	2,9	1 595	4 048,2
56	NIGERIA	8	43,1	5	32,8	-	-	-	-	8	43,1
57	NORWEGEN	2 496	9 505,3	1 527	4 543,0	7	27,5	-	-	2 489	9 477,9
58	PAKISTAN	33	163,3	25	125,5	-	-	-	-	33	163,3
59	PANAMA	1 423	1 961,1	1 208	862,4	16	5,3	7	1,4	1 407	1 955,8
60	PARAGUAY	7	2,8	5	2,1	-	-	-	-	7	2,8
61	PERU	35	226,7	25	143,4	-	-	-	-	35	226,7
62	PHILIPPINEN	8	54,3	7	50,1	-	-	-	-	8	54,3
63	POLEN	909	2 797,9	609	1 500,8	1	5,0	-	-	908	2 792,8
64	PORTUGAL	85	317,1	78	295,9	-	-	-	-	85	317,1
65	RUMAENIEN	27	97,2	18	41,3	-	-	-	-	27	97,2
66	SAUDI-ARABIEN	15	145,0	13	33,3	-	-	-	-	15	145,0
67	SCHWEDEN	3 720	13 739,4	3 342	11 921,9	4	6,8	1	0,9	3 716	13 732,6
68	SCHWEIZ	39	146,8	23	92,8	-	-	-	-	39	146,8
69	SINGAPUR	495	2 353,7	362	1 080,3	1	0,8	1	0,8	494	2 353,0
70	SOMALIA	37	71,1	31	36,4	-	-	-	-	37	71,1
71	SOWJETUNION	1 872	5 497,2	1 196	2 742,4	47	91,5	38	57,8	1 825	5 405,7
72	SPANIEN	167	417,6	124	181,0	-	-	-	-	167	417,6
73	SRI LANKA	13	75,3	13	75,3	-	-	-	-	13	75,3
74	SUDAN	17	56,5	17	56,5	-	-	-	-	17	56,5
75	SUEDAFRIKA	35	205,3	27	168,9	-	-	-	-	35	205,3
76	SYRIEN	2	2,6	-	-	-	-	-	-	2	2,6
77	TSCHECHOSLOWAKEI	5	59,3	-	-	-	-	-	-	5	59,3
78	TUERKEI	67	199,2	63	185,7	1	5,8	-	-	66	193,4
79	TUNESIEN	16	56,4	16	56,4	-	-	-	-	16	56,4
80	UNGARN	1	2,4	-	-	-	-	-	-	1	2,4
81	URUGUAY	11	53,0	8	23,9	-	-	-	-	11	53,0
82	VENEZUELA	10	38,1	9	34,3	-	-	-	-	10	38,1
83	VEREINIGTE STAATEN	361	4 895,8	342	4 717,0	-	-	-	-	361	4 895,8
84	ZAIRE	14	89,3	13	85,2	-	-	-	-	14	89,3
85	ZYPERN	678	1 019,8	438	701,3	13	10,1	3	4,6	665	1 009,7
86	UEBRIGE FLAGGEN	143	530,0	116	372,6	-	-	-	-	143	530,0
87	INSGESAMT 1976	58 417	147 781,6	48 411	93 337,1	1 069	1 215,2	583	355,3	57 348	146 566,3
88	DAGEGEN 1975	58 546	138 957,1	48 176	90 657,6	988	901,2	569	278,3	57 558	138 055,9

*) OHNE ZWISCHENVERKEHR.

1) EINSCHLIESSLICH SCHIFFSVERKEHR VON SEE MIT UNBEKANNTER BESTIMMUNG.

VERKEHR 1976

UND VERKEHRSBEZIEHUNGEN *)
GANG

AUSSERHALB DES BUNDESGBIETES											AUSSERDEM VERKEHR ZWISCHEN HAEFFEN DES BUNDESGBIETES				LFD. NR.
UEBERSCHREITENDER VERKEHR															
MEN		EUROPA				AUSSEREUROPA 1)					ALLE SCHIFFE		DAR. MIT LADUNG		
DAR. MIT LADUNG		ALLE SCHIFFE		DAR. MIT LADUNG		ALLE SCHIFFE		DAR. MIT LADUNG			ALLE SCHIFFE		DAR. MIT LADUNG		
ANZAHL	1000 NRT	ANZAHL	1000 NRT	ANZAHL	1000 NRT	ANZAHL	1000 NRT	ANZAHL	1000 NRT	ANZAHL	1000 NRT	ANZAHL	1000 NRT	ANZAHL	1000 NRT
19 688	26 418,7	21 438	23 912,9	18 531	20 941,7	1 252	7 454,9	1 157	5 477,0	52 521	16 069,8	46 948	13 001,2	2	
453	655,1	366	203,7	301	94,7	155	583,1	152	560,5	14	12,6	3	1,1	3	
30	85,8	2	6,4	-	-	31	87,7	30	85,8	2	6,1	1	3,0	4	
14	41,8	1	3,4	-	-	14	41,8	14	41,8	-	-	-	-	5	
1	5,2	1	5,2	1	5,2	-	-	-	-	-	-	-	-	6	
23	68,0	3	146,5	-	-	23	68,0	23	68,0	-	-	-	-	7	
40	211,3	17	123,6	1	4,4	39	207,0	39	207,0	4	22,7	-	-	8	
-	-	-	-	-	-	-	-	-	-	-	-	-	-	9	
118	641,2	78	356,4	45	40,3	84	779,3	73	600,9	19	131,3	2	0,5	10	
72	351,6	29	148,5	-	-	72	351,6	72	351,6	23	128,5	1	5,8	11	
23	61,9	25	65,4	21	53,6	3	14,1	2	8,3	-	-	-	-	12	
9	40,5	2	9,0	-	-	9	40,5	9	40,5	3	13,6	-	-	13	
-	-	-	-	-	-	-	-	-	-	-	-	-	-	14	
10	56,8	2	9,0	-	-	10	56,8	10	56,8	-	-	-	-	15	
10	61,3	5	46,9	-	-	10	61,3	10	61,3	-	-	-	-	16	
55	286,8	55	293,3	-	-	56	293,1	55	286,8	14	74,3	-	-	17	
-	-	-	-	-	-	-	-	-	-	-	-	-	-	18	
13 236	15 958,4	13 506	15 668,8	12 897	14 727,8	346	1 320,5	339	1 230,7	131	208,8	20	88,8	19	
7	25,6	-	-	-	-	7	25,6	7	25,6	2	10,4	-	-	20	
10	39,3	1	4,5	-	-	11	43,0	10	39,3	-	-	-	-	21	
637	1 587,3	794	2 249,2	600	1 493,5	43	151,9	37	93,9	32	80,7	1	0,8	22	
260	1 256,6	174	1 395,3	35	129,0	240	1 871,6	225	1 127,6	13	70,5	-	-	23	
31	131,5	5	22,4	1	4,7	31	131,5	30	126,8	12	52,9	-	-	24	
602	2 346,5	404	2 955,2	94	269,4	558	3 202,1	508	2 077,1	47	316,1	5	41,0	25	
807	5 151,4	1 001	5 855,2	385	626,1	520	7 350,9	422	4 525,3	127	763,6	23	108,0	26	
-	-	-	-	-	-	-	-	-	-	-	-	-	-	27	
-	-	1	3,3	-	-	2	6,6	-	-	-	-	-	-	28	
46	265,8	20	186,6	1	7,4	54	470,3	45	258,5	2	12,0	-	-	29	
56	271,6	11	50,4	2	9,4	54	262,2	54	262,2	10	53,4	-	-	30	
11	50,5	-	-	-	-	11	50,5	11	50,5	-	-	-	-	31	
19	123,7	1	82,8	-	-	21	289,3	19	123,7	-	-	-	-	32	
10	17,0	16	48,1	9	2,5	2	25,7	1	14,5	5	12,1	1	0,2	33	
99	82,3	136	106,3	97	75,1	2	7,3	2	7,3	7	6,0	-	-	34	
22	68,5	6	33,4	1	4,8	22	68,5	21	63,7	-	-	-	-	35	
43	234,5	71	878,2	26	78,8	28	503,5	17	155,8	2	34,9	-	-	36	
68	1 348,6	22	530,6	1	2,6	95	2 412,2	67	1 345,9	-	-	-	-	37	
34	186,3	25	125,8	10	19,3	27	211,4	24	167,0	4	38,7	-	-	38	
2	5,9	6	40,1	-	-	2	5,9	2	5,9	-	-	-	-	39	
-	-	-	-	-	-	-	-	-	-	-	-	-	-	40	
20	70,5	-	-	-	-	20	70,5	20	70,5	3	9,5	-	-	41	
-	-	1	22,8	-	-	-	-	-	-	-	-	-	-	42	
3	16,7	1	5,8	-	-	3	16,7	3	16,7	-	-	-	-	43	
26	167,2	1	78,7	-	-	27	188,2	26	167,2	-	-	-	-	44	
34	58,3	6	11,3	1	2,1	33	56,2	33	56,2	1	2,6	-	-	45	
357	1 649,9	424	6 143,5	82	226,7	441	7 038,8	275	1 423,2	49	633,9	4	37,9	46	
-	-	-	-	-	-	-	-	-	-	-	-	-	-	47	
2	11,9	-	-	-	-	2	11,9	2	11,9	-	-	-	-	48	
2	1,5	4	7,2	2	1,5	-	-	-	-	1	0,3	-	-	49	
29	29,1	24	41,1	4	4,2	36	48,7	25	24,9	2	2,4	-	-	50	
12	83,6	1	7,3	-	-	12	83,6	12	83,6	-	-	-	-	51	
-	-	-	-	-	-	-	-	-	-	-	-	-	-	52	
-	-	-	-	-	-	-	-	-	-	-	-	-	-	53	
1 187	2 658,6	1 060	1 375,2	668	315,7	535	2 673,0	519	2 342,9	203	384,7	24	12,7	54	
5	32,8	3	10,3	-	-	5	32,8	5	32,8	-	-	-	-	55	
1 527	4 543,0	2 189	6 476,4	1 275	2 651,5	300	3 001,5	292	1 891,5	130	499,0	2	11,0	56	
25	125,5	9	42,7	1	4,9	24	120,6	24	120,6	-	-	-	-	57	
1 201	861,0	1 219	1 021,6	1 026	247,5	188	934,2	175	613,5	74	145,8	13	17,2	58	
5	2,1	2	0,7	-	-	5	2,1	5	2,1	-	-	-	-	59	
25	143,4	8	55,3	1	0,6	27	171,4	24	142,8	7	50,5	-	-	60	
7	50,1	2	15,9	1	11,6	6	38,5	6	38,5	1	4,9	-	-	61	
609	1 500,8	614	1 678,2	329	471,8	294	1 114,6	280	1 029,0	15	75,1	1	3,0	62	
78	295,9	32	30,2	28	17,3	53	286,9	50	278,6	1	7,2	-	-	63	
18	41,3	24	60,6	16	35,5	3	36,6	2	5,8	-	-	-	-	64	
13	33,3	1	4,2	-	-	14	140,8	13	33,3	-	-	-	-	65	
3 341	11 921,1	3 482	11 718,4	3 135	10 354,0	234	2 014,3	206	1 567,1	95	202,8	16	20,5	66	
23	92,8	16	33,4	1	0,6	23	113,4	22	92,2	17	48,3	4	2,9	67	
361	1 079,5	279	886,4	168	108,9	215	1 466,6	193	970,6	57	245,4	7	23,1	68	
31	36,4	31	42,6	25	7,8	6	28,5	6	28,5	3	1,3	-	-	69	
1 158	2 684,6	1 516	4 456,6	855	1 774,1	309	949,1	303	910,5	82	179,6	1	5,6	70	
124	181,0	147	352,9	107	134,1	20	64,7	17	46,9	6	4,6	-	-	71	
13	75,3	-	-	-	-	13	75,3	13	75,3	-	-	-	-	72	
17	56,5	-	-	-	-	17	56,5	17	56,5	3	11,9	-	-	73	
27	168,9	9	39,0	1	2,5	26	166,3	26	166,3	9	55,0	-	-	74	
-	-	2	2,6	-	-	-	-	-	-	-	-	-	-	75	
-	-	5	59,3	-	-	-	-	-	-	-	-	-	-	76	
63	185,7	65	186,9	62	179,2	1	6,5	1	6,5	-	-	-	-	77	
16	56,4	2	28,0	2	28,0	14	28,4	14	28,4	1	2,4	-	-	78	
8	23,9	3	29,1	-	-	8	23,9	8	23,9	-	-	-	-	79	
9	34,3	1	3,8	-	-	9	34,3	9	34,3	1	3,8	-	-	80	
342	4 717,0	25	233,6	9	117,9	336	4 662,3	333	4 599,1	-	-	-	-	81	
13	85,2	1	4,1	-	-	13	85,2	13	85,2	-	-	-	-	82	
435	696,7	390	432,2	161	119,9	275	577,4	274	576,7	69	88,7	20	22,5	83	
116	372,6	56	164,9	30	10,5	87	365,1	86	362,1	13	43,9	-	-	84	
47 828	92 981,8	49 880	91 331,3	41 049	55 418,6	7 468	55 235,1	6 779	37 563,2	53 837	20 822,6	47 097	13 406,9	87	
47 607	90 379,4	50 364	84 802,4	41 099	53 958,0	7 194	53 253,6	6 508	36 421,4	52 414	19 064,8	45 470	12 680,3	88	

HAFEN	SCHIFFSVERKEHR INSGESAMT						LINIENFAHRT 1)					
	ALLE SCHIFFE		DARUNTER MIT LADUNG				ALLE SCHIFFE		DARUNTER MIT LADUNG			
			ZUSAMMEN		AUS/NACH HAEFEN AUSSERHALB DES BUNDESGBIETES				ZUSAMMEN		AUS/NACH HAEFEN AUSSERHALB DES BUNDESGBIETES	
	ANZAHL	1000 NRT	ANZAHL	1000 NRT	ANZAHL	1000 NRT	ANZAHL	1000 NRT	ANZAHL	1000 NRT	ANZAHL	1000 NRT
OSTSEEHAEFEN	28 059	44 281,7	26 309	43 606,6	25 024	43 362,5	22 743	41 719,8	22 728	41 715,1	22 728	41 715,1
LUEBECK	7 074	19 161,3	6 095	18 655,0	5 966	18 603,2	5 093	17 746,6	5 079	17 743,4	5 079	17 743,4
PUTTGARDEN	8 548	17 179,5	8 548	17 179,5	8 548	17 179,5	8 548	17 179,5	8 548	17 179,5	8 548	17 179,5
KIEL	2 661	4 480,1	2 452	4 413,5	2 365	4 385,3	1 899	4 020,9	1 898	4 019,3	1 898	4 019,3
RENSBURG	541	243,1	484	230,4	386	209,0	-	-	-	-	-	-
FLENSBURG	1 756	519,4	1 722	513,3	913	390,7	605	234,8	605	234,8	605	234,8
UEBRIGE OSTSEEHAEFEN	7 479	2 698,3	7 008	2 614,9	6 846	2 594,8	6 598	2 538,0	6 598	2 538,0	6 598	2 538,0
NORDSEEHAEFEN	87 385	142 339,9	74 494	114 598,6	27 413	100 606,0	57 767	63 207,8	55 672	55 443,0	14 603	43 447,9
BRUNSBUETTTEL	662	3 731,7	370	3 536,3	336	3 497,7	-	-	-	-	-	-
HAMBURG	17 924	52 615,2	11 989	39 439,8	11 373	38 903,8	6 423	21 532,8	6 392	21 455,8	6 209	21 095,7
CUXHAVEN	907	982,6	809	942,3	357	318,8	478	813,1	475	812,2	37	190,9
BREMEN STADT	8 526	19 136,0	5 856	11 835,1	5 163	10 787,7	4 937	13 670,5	3 224	7 656,4	3 131	7 455,8
BREMERHAVEN	2 942	20 355,5	2 386	17 668,2	2 145	16 943,0	1 678	14 949,5	1 438	13 288,0	1 265	12 624,6
BREMISCHE HAEFEN	11 408	39 392,7	8 186	29 414,4	7 253	27 642,1	6 560	28 577,9	4 611	20 912,2	4 346	20 048,4
BRAKE	892	3 637,0	562	3 329,0	475	3 290,4	6	39,7	5	39,5	5	39,5
NORDENHAM	780	4 268,6	589	4 117,2	425	3 933,8	-	-	-	-	-	-
WILHELMSHAVEN	1 414	16 333,0	965	15 299,8	742	14 993,1	164	164,3	164	164,3	-	-
EMDEN	2 927	6 882,4	2 078	4 513,9	716	3 959,2	1 294	489,2	1 293	488,6	-	-
UEBR.NORDSEEHAEFEN IN SCHLESWIG-HOLSTEIN NIEDERSACHSEN	18 667 31 744	7 074,9 7 323,0	18 113 30 777	7 010,9 6 906,0	4 382 1 299	2 781,2 1 197,4	16 611 26 176	6 111,5 5 437,2	16 594 26 087	6 108,5 5 429,7	3 879 77	2 034,8 6,8
INSGESAMT 1976	115 444	186 621,6	100 803	158 205,2	52 437	143 968,5	80 510	104 927,6	78 400	97 158,1	37 331	85 163,0
DAGEGEN 1975	114 134	173 148,3	99 404	146 089,7	52 496	132 882,4	78 513	100 165,0	76 353	92 660,3	37 166	80 998,6
												AB
OSTSEEHAEFEN	27 910	44 182,6	24 952	42 595,6	24 533	42 525,2	22 691	41 676,2	22 680	41 672,6	22 680	41 672,6
LUEBECK	7 103	19 170,3	6 315	18 387,2	6 279	18 372,5	5 092	17 744,2	5 091	17 743,9	5 091	17 743,9
PUTTGARDEN	8 547	17 179,0	8 547	17 179,0	8 547	17 179,0	8 547	17 179,0	8 547	17 179,0	8 547	17 179,0
KIEL	2 620	4 415,7	2 249	4 136,0	2 205	4 129,3	1 880	4 001,5	1 876	3 999,0	1 876	3 999,0
RENSBURG	399	198,0	67	14,5	52	12,6	1	0,3	-	-	-	-
FLENSBURG	1 758	520,3	680	252,7	641	247,8	616	241,7	613	241,5	613	241,5
UEBRIGE OSTSEEHAEFEN	7 483	2 699,5	7 094	2 626,2	6 809	2 584,0	6 555	2 509,6	6 553	2 509,2	6 553	2 509,2
NORDSEEHAEFEN	87 831	139 908,0	73 862	78 901,8	27 184	65 565,3	59 153	67 239,2	57 086	63 781,8	17 144	52 452,2
BRUNSBUETTTEL	707	3 708,5	442	343,7	195	283,1	-	-	-	-	-	-
HAMBURG	18 822	52 669,1	14 616	30 680,0	12 672	29 648,7	7 839	25 411,9	7 809	25 335,2	7 562	24 964,1
CUXHAVEN	751	959,4	594	865,2	70	222,0	483	821,3	481	815,6	37	193,4
BREMEN STADT	8 131	19 027,4	5 624	12 894,4	5 465	12 817,0	4 947	13 706,9	4 227	11 273,5	4 207	11 247,1
BREMERHAVEN	2 933	20 214,7	2 358	16 908,7	1 972	16 513,4	1 665	15 012,4	1 555	14 371,1	1 388	14 007,1
BREMISCHE HAEFEN	11 021	39 156,8	7 940	29 723,1	7 401	29 253,0	6 580	28 668,1	5 750	25 593,4	5 569	25 205,7
BRAKE	1 112	3 221,0	660	427,8	557	408,5	4	38,7	-	-	-	-
NORDENHAM	820	2 572,2	374	287,6	273	264,0	-	-	-	-	-	-
WILHELMSHAVEN	1 416	16 337,6	624	1 239,4	71	315,9	164	164,3	164	164,3	-	-
EMDEN	2 955	6 935,0	2 398	3 048,3	696	2 386,0	1 294	489,2	1 294	489,2	-	-
UEBR.NORDSEEHAEFEN IN SCHLESWIG-HOLSTEIN NIEDERSACHSEN	18 465 31 719	7 016,1 7 246,9	16 254 29 918	5 954,9 6 251,7	4 068 1 145	2 074,6 632,2	16 528 26 229	6 093,8 5 500,6	15 395 26 161	5 839,9 5 493,2	3 877 73	2 034,4 6,0
INSGESAMT 1976	115 741	184 090,6	98 814	121 497,4	51 717	108 090,5	81 844	108 915,5	79 766	105 454,4	39 824	94 124,8
DAGEGEN 1975	114 520	172 368,1	97 045	116 946,2	51 575	104 265,9	79 863	104 309,3	77 580	100 984,4	39 665	89 820,0

*) EINSCHLIESSLICH ZWISCHENVERKEHR.
1) EINSCHLIESSLICH FAHRVERKEHR.

VERKEHR 1976

HAEFEN NACH EINSATZARTEN *)

TRAMPFABRT						TANKERFAHRT						HAFEN
ALLE SCHIFFE		DARUNTER MIT LADUNG				ALLE SCHIFFE		DARUNTER MIT LADUNG				
		ZUSAMMEN		AUS/NACH HAEFEN AUSSERHALB DES BUNDESGBIETES				ZUSAMMEN		AUS/NACH HAEFEN AUSSERHALB DES BUNDESGBIETES		
ANZAHL	1000 NRT	ANZAHL	1000 NRT	ANZAHL	1000 NRT	ANZAHL	1000 NRT	ANZAHL	1000 NRT	ANZAHL	1000 NRT	
KUNFT												
4 902	2 337,8	3 181	1 669,1	2 159	1 469,5	414	224,1	400	222,4	137	178,0	OSTSEEHAEFEN
1 890	1 370,0	926	867,0	820	821,2	91	44,7	90	44,6	67	38,6	LUEBECK
-	-	-	-	-	-	-	-	-	-	-	-	PUTTGARDEN
703	356,1	508	292,6	428	266,2	59	103,1	46	101,6	39	99,8	KIEL
511	206,1	454	193,4	362	173,4	30	37,0	30	37,0	24	35,6	RENSBURG
961	250,4	927	244,3	301	151,9	190	34,1	190	34,1	7	4,0	FLENSBURG
837	155,1	366	71,7	248	56,8	44	5,2	44	5,2	-	-	UEBRIGE OSTSEEHAEFEN
23 399	47 236,5	14 765	30 063,2	10 150	29 507,5	6 219	31 895,7	4 057	29 092,4	2 660	27 650,6	NORDSEEHAEFEN
233	130,7	209	125,1	188	122,1	429	3 601,0	161	3 411,3	148	3 375,6	BRUNSBUETTEL
9 256	22 746,1	4 323	10 805,5	4 017	10 697,9	2 245	8 336,3	1 274	7 178,5	1 147	7 110,2	HAMBURG
424	168,7	330	129,8	320	128,0	5	0,8	4	0,3	-	-	CUXHAVEN
2 893	4 140,7	1 983	2 887,1	1 824	2 861,3	696	1 324,8	649	1 291,6	208	470,7	BREMEN STADT
1 111	5 137,8	860	4 119,6	838	4 108,9	153	268,2	88	260,5	42	209,6	BREMERHAVEN
3 999	9 221,8	2 838	6 950,1	2 657	6 913,5	849	1 593,0	737	1 552,1	250	680,3	BREMISCHE HAEFEN
646	3 194,2	336	2 894,0	330	2 892,7	240	403,1	221	395,6	140	358,2	BRAKE
496	3 468,4	320	3 330,9	319	3 330,6	284	800,2	269	786,2	106	603,1	NORDENHAM
394	450,8	327	418,9	321	416,6	856	15 717,8	474	14 716,5	421	14 576,5	WILHELMSHAVEN
1 190	5 634,6	546	3 429,3	531	3 416,8	443	758,6	239	596,0	185	542,3	EMDEN
1 828	912,9	1 291	851,9	468	715,8	228	50,5	228	50,5	35	30,6	UEBR_NORDSEEHAEFEN IN SCHLESWIG-HOLSTEIN NIEDERSACHSEN
4 928	1 251,5	4 240	1 071,0	994	816,8	640	634,4	450	405,3	228	373,8	
28 301	49 574,3	17 946	31 732,3	12 309	30 977,0	6 633	32 119,7	4 457	29 314,8	2 797	27 828,6	INSGESAMT 1976
29 455	45 107,6	18 910	27 829,6	12 594	27 140,2	6 166	27 875,7	4 141	25 599,8	2 736	24 743,6	DAGEGEN 1975
GANG												
4 817	2 307,8	2 256	921,2	1 853	852,7	402	198,6	16	1,8	-	-	OSTSEEHAEFEN
1 920	1 381,4	1 223	643,1	1 188	628,6	91	44,7	1	0,1	-	-	LUEBECK
-	-	-	-	-	-	-	-	-	-	-	-	PUTTGARDEN
688	334,3	359	135,4	329	130,3	52	79,9	14	1,6	-	-	KIEL
373	163,0	67	14,5	52	12,6	25	34,8	-	-	-	-	RENSBURG
952	244,4	67	11,2	28	6,4	190	34,1	-	-	-	-	FLENSBURG
884	184,7	540	117,0	256	74,8	44	5,2	1	0,1	-	-	UEBRIGE OSTSEEHAEFEN
22 331	41 022,2	13 860	11 575,1	8 687	10 971,2	6 347	31 646,5	2 916	3 544,8	1 353	2 141,9	NORDSEEHAEFEN
182	113,1	41	9,5	34	8,8	525	3 595,4	401	334,2	161	274,4	BRUNSBUETTEL
8 720	19 008,8	5 449	3 811,7	4 357	3 637,8	2 263	8 248,3	1 358	1 533,1	753	1 046,8	HAMBURG
264	136,9	109	48,4	32	28,1	4	1,2	4	1,2	1	0,5	CUXHAVEN
2 505	4 014,7	1 345	1 586,2	1 218	1 537,8	679	1 305,7	52	34,7	40	32,1	BREMEN STADT
1 057	4 918,8	676	2 524,6	584	2 506,3	211	283,6	127	13,1	-	-	BREMERHAVEN
3 551	8 899,4	2 011	4 081,9	1 792	4 015,2	890	1 589,3	179	47,8	40	32,1	BREMISCHE HAEFEN
875	2 821,7	615	405,8	542	394,6	233	360,6	45	22,0	15	14,0	BRAKE
558	1 860,9	349	267,5	257	247,9	262	711,4	25	20,1	16	16,1	NORDENHAM
395	451,0	67	31,9	9	16,0	857	15 722,2	393	1 043,1	62	299,9	WILHELMSHAVEN
1 219	5 687,5	880	2 385,3	677	2 297,0	442	758,3	224	173,9	19	89,0	EMDEN
1 729	886,9	859	115,1	191	40,1	208	35,4	-	-	-	-	UEBR_NORDSEEHAEFEN IN SCHLESWIG-HOLSTEIN NIEDERSACHSEN
4 827	1 121,9	3 470	389,2	786	257,1	663	624,4	287	369,3	286	369,2	
27 148	43 330,0	16 116	12 496,4	10 540	11 823,9	6 749	31 845,1	2 932	3 546,7	1 353	2 141,9	INSGESAMT 1976
28 352	40 185,0	16 781	13 031,6	10 575	12 351,1	6 305	27 873,8	2 684	2 930,1	1 335	2 094,7	DAGEGEN 1975

LFD.- NR.	1) HAFEN		INSGESAMT		TROCKENLADUNGSSCHIFFE		TANKSCHIFFE		KUEHLSCHIFFE	
			ANZAHL	1000 NRT	ANZAHL	1000 NRT	ANZAHL	1000 NRT	ANZAHL	1000 NRT
1	OSTSEEHAEFEN	I	28 059	44 281,7	4 911	2 363,2	418	226,9	3	4,5
		ML	25 024	43 362,5	2 161	1 496,1	140	179,6	3	4,5
2	LUERECK	I	7 074	19 161,3	1 901	1 353,4	92	45,9	3	4,5
		ML	5 966	18 603,2	823	805,4	67	38,6	3	4,5
3	PUTTGARDEN	I	8 548	17 179,5	-	-	-	-	-	-
		ML	8 548	17 179,5	-	-	-	-	-	-
4	KIEL	I	2 661	4 480,1	719	407,9	59	103,1	-	-
		ML	2 365	4 385,3	444	318,0	39	99,8	-	-
5	RENSBURG	I	541	243,1	511	206,1	30	37,0	-	-
		ML	386	209,0	362	173,4	24	35,6	-	-
6	FLENSBURG	I	1 756	519,4	949	242,3	191	35,3	-	-
		ML	913	390,7	289	143,8	8	5,1	-	-
7	UEBRIGE OSTSEEHAEFEN	I	7 479	2 698,3	831	153,5	46	5,7	-	-
		ML	6 846	2 594,8	243	55,4	2	0,5	-	-
8	NORDSEEHAEFEN	I	87 385	142 339,9	34 823	70 470,1	6 225	31 910,9	567	1 783,7
		ML	27 413	100 606,0	17 419	47 545,9	2 661	27 652,5	545	1 721,8
9	BRUNSBUETTEL	I	662	3 731,7	233	130,7	429	3 601,0	-	-
		ML	336	3 497,7	188	122,1	148	3 375,6	-	-
10	HAMBURG	I	17 924	52 615,2	13 774	32 404,3	2 246	8 336,6	306	979,1
		ML	11 373	38 903,8	8 704	22 009,3	1 147	7 110,2	298	955,7
11	CUXHAVEN	I	907	982,6	363	140,6	6	1,5	63	35,1
		ML	357	318,8	263	105,6	-	-	60	31,0
12	BREHEN STADT	I	8 526	19 136,0	7 481	17 000,3	696	1 324,8	28	114,4
		ML	5 163	10 787,7	4 671	9 652,9	208	470,7	26	106,9
13	BREMERHAVEN	I	2 942	20 355,5	1 007	5 754,2	153	268,2	170	655,1
		ML	2 145	16 943,0	608	4 026,1	42	209,6	161	628,3
14	BREMISCHE HAEFEN	I	11 408	39 392,7	8 453	22 667,4	849	1 593,0	198	769,6
		ML	7 253	27 642,1	5 247	13 601,3	250	680,3	187	735,2
15	BRAKE	I	892	3 637,0	651	3 233,8	241	403,2	-	-
		ML	475	3 290,4	335	2 932,1	140	358,2	-	-
16	NORDENHAM	I	780	4 268,6	496	3 468,4	284	800,2	-	-
		ML	425	3 933,8	319	3 330,6	106	603,1	-	-
17	WILHELMSHAVEN	I	1 414	16 333,0	393	438,8	857	15 729,9	-	-
		ML	742	14 993,1	321	416,6	421	14 576,5	-	-
18	EMDEN	I	2 927	6 882,4	1 189	5 633,4	443	758,6	-	-
		ML	716	3 959,2	531	3 416,8	185	542,3	-	-
UEBRIGE NORDSEEHAEFEN IN										
19	SCHLESWIG-HOLSTEIN	I	18 667	7 074,9	1 994	938,6	228	50,5	-	-
		ML	4 382	2 781,2	482	718,0	35	30,6	-	-
20	NIEDERSACHSEN	I	31 744	7 323,0	7 242	1 326,9	642	636,4	-	-
		ML	1 299	1 197,4	997	815,7	229	375,7	-	-
21	GESAMTVERKEHR 1976	I	115 444	186 621,6	39 734	72 833,4	6 643	32 137,8	570	1 788,2
		ML	52 437	143 968,5	19 580	49 042,0	2 801	27 832,2	548	1 726,3
22	DAGEGEN 1975	I	114 134	173 148,3	40 590	67 118,1	6 178	27 916,1	649	1 920,0
		ML	52 496	132 882,4	20 031	43 900,8	2 741	24 772,1	611	1 843,7

*) EINSCHLIESSLICH ZWISCHENVERKEHR.

1) I = INSGESAMT, ML = MIT LADUNG AUS HAEFEN AUSSERHALB DES BUNDESGBIETES.

VERKEHR 1976

HAEFEN NACH SCHIFFSARTEN *)

KURZE

VOLLCONTAINERSCHIFFE		TEILCONTAINERSCHIFFE		LASH-SCHIFFE		REINE FAHRGASTSCHIFFE		FAHR- UND FÖRDE- UND BAEDER- SCHIFFE		LFD. NR.
ANZAHL	1000 NRT	ANZAHL	1000 NRT	ANZAHL	1000 NRT	ANZAHL	1000 NRT	ANZAHL	1000 NRT	
4	2,7	-	-	-	-	10	18,6	22 713	41 665,8	1
-	-	-	-	-	-	8	18,1	22 712	41 664,2	
4	2,7	-	-	-	-	4	13,5	5 070	17 741,4	2
-	-	-	-	-	-	3	13,3	5 070	17 741,4	
-	-	-	-	-	-	-	-	8 548	17 179,5	3
-	-	-	-	-	-	-	-	8 548	17 179,5	
-	-	-	-	-	-	1	3,8	1 882	3 965,3	4
-	-	-	-	-	-	1	3,8	1 881	3 963,7	
-	-	-	-	-	-	-	-	-	-	5
-	-	-	-	-	-	-	-	616	241,7	6
-	-	-	-	-	-	-	-	616	241,7	
-	-	-	-	-	-	5	1,3	6 597	2 537,8	7
-	-	-	-	-	-	4	1,0	6 597	2 537,8	
2 473	20 308,3	224	793,5	83	1 336,6	86	755,7	42 904	14 981,1	8
2 133	17 520,1	173	610,0	83	1 336,6	75	702,4	4 324	3 516,8	
-	-	-	-	-	-	-	-	-	-	9
1 168	9 265,5	35	176,7	17	194,7	31	286,8	347	971,6	10
972	7 691,6	29	145,5	17	194,7	28	256,7	178	540,4	
3	2,2	-	-	-	-	-	-	472	803,1	11
1	0,6	-	-	-	-	-	-	33	181,6	
172	269,2	148	426,2	-	-	1	1,0	-	-	12
141	219,0	116	337,2	-	-	1	1,0	-	-	
1 130	10 771,5	40	189,3	66	1 141,9	50	467,7	326	1 107,6	13
1 019	9 608,8	28	127,5	66	1 141,9	46	444,7	175	756,2	
1 278	11 029,3	187	615,3	66	1 141,9	51	468,7	326	1 107,6	14
1 138	9 817,1	143	464,4	66	1 141,9	47	445,7	175	756,2	
-	-	-	-	-	-	-	-	-	-	15
-	-	-	-	-	-	-	-	-	-	16
-	-	-	-	-	-	-	-	164	164,3	17
-	-	1	1,3	-	-	-	-	1 294	489,2	18
-	-	-	-	-	-	-	-	16 445	6 085,8	19
-	-	-	-	-	-	-	-	3 865	2 032,6	
-	-	-	-	-	-	4	0,2	23 856	5 359,5	20
-	-	-	-	-	-	-	-	73	6,0	
2 477	20 311,0	224	793,5	83	1 336,6	96	774,3	65 617	56 646,9	21
2 133	17 520,1	173	610,0	83	1 336,6	83	720,4	27 036	45 181,0	
2 257	18 271,2	268	924,0	77	1 275,9	10 013	2 170,1	54 102	53 553,0	22
1 911	15 961,3	214	758,9	77	1 275,9	2 579	1 366,0	24 332	43 023,8	

LFD. NR.	1) HAFEN	INSGESAMT		TROCKENLADUNGSSCHIFFE		TANKSCHIFFE		KUEHLSCHIFFE		
		ANZAHL	1000 NRT	ANZAHL	1000 NRT	ANZAHL	1000 NRT	ANZAHL	1000 NRT	
1	OSTSEEHAEFEN	I	27 910	44 182,6	4 787	2 306,5	406	201,5	3	4,5
		ML	24 533	42 525,2	1 829	860,4	-	-	-	-
2	LUEBECK	I	7 103	19 170,3	1 931	1 364,7	92	45,9	3	4,5
		ML	6 279	18 372,5	1 203	617,6	-	-	-	-
3	PUTTGARDEN	I	8 547	17 179,0	-	-	-	-	-	-
		ML	8 547	17 179,0	-	-	-	-	-	-
4	KIEL	I	2 620	4 415,7	699	381,8	52	79,9	-	-
		ML	2 205	4 129,3	340	179,7	-	-	-	-
5	RENSBURG	I	399	198,0	374	163,2	25	34,8	-	-
		ML	52	12,6	52	12,6	-	-	-	-
6	FLENSBURG	I	1 758	520,3	951	243,2	191	35,3	-	-
		ML	641	247,8	28	6,4	-	-	-	-
7	UEBRIGE OSTSEEHAEFEN	I	7 483	2 699,5	832	153,5	46	5,7	-	-
		ML	6 809	2 584,0	206	44,2	-	-	-	-
8	NORDSEEHAEFEN	I	87 831	139 908,0	35 163	68 401,1	6 352	31 660,8	555	1 751,0
		ML	27 184	65 565,3	18 870	38 316,3	1 357	2 156,0	60	166,4
9	BRUNSBUETTEL	I	707	3 708,5	182	113,1	525	3 595,4	-	-
		ML	195	283,1	34	8,8	161	274,4	-	-
10	HAMBURG	I	18 822	52 669,1	14 659	32 633,5	2 265	8 249,7	300	964,9
		ML	12 672	29 648,7	10 610	19 443,3	755	1 048,1	36	98,3
11	CUXHAVEN	I	751	959,4	209	111,9	5	2,0	62	34,8
		ML	70	222,0	28	32,1	2	1,2	4	4,9
12	BREMEN STADT	I	8 131	19 027,4	7 102	16 913,2	679	1 305,7	26	106,8
		ML	5 465	12 817,0	5 157	12 156,9	40	32,1	1	5,0
13	BREMERHAVEN	I	2 933	20 214,7	955	5 625,7	211	283,6	167	644,4
		ML	1 972	16 513,4	569	3 434,1	-	-	19	58,2
14	BREMISCHE HAEFEN	I	11 021	39 156,8	8 029	22 459,7	890	1 589,3	193	751,3
		ML	7 401	29 253,0	5 700	15 517,2	40	32,1	20	63,2
15	BRAKE	I	1 112	3 221,0	879	2 860,4	233	360,6	-	-
		ML	557	408,5	542	394,6	15	14,0	-	-
16	NORDENHAM	I	820	2 572,2	558	1 860,9	262	711,4	-	-
		ML	273	264,0	257	247,9	16	16,1	-	-
17	WILHELMSHAVEN	I	1 416	16 337,6	394	439,0	858	15 734,2	-	-
		ML	71	315,9	8	4,0	63	311,9	-	-
18	EMDEN	I	2 955	6 935,0	1 218	5 686,3	442	758,3	-	-
		ML	696	2 386,0	676	2 295,7	19	89,0	-	-
UEBRIGE NORDSEEHAEFEN IN										
19	SCHLESWIG-HOLSTEIN	I	18 465	7 016,1	1 811	894,4	208	35,4	-	-
		ML	4 068	2 074,6	203	41,9	-	-	-	-
20	NIEDERSACHSEN	I	31 719	7 246,9	7 196	1 262,8	664	624,5	-	-
		ML	1 145	632,2	786	257,1	286	369,2	-	-
21	GESAMTVERKEHR 1976	I	115 741	184 090,6	39 950	70 707,6	6 758	31 862,3	558	1 755,5
		ML	51 717	108 090,5	20 699	39 176,7	1 357	2 156,0	60	166,4
22	DAGEGEN 1975	I	114 520	172 368,1	40 840	66 282,1	6 319	27 920,9	643	1 879,8
		ML	51 575	104 265,9	20 971	38 596,2	1 339	2 106,6	88	252,0

*) EINSCHLIESSLICH ZWISCHENVERKEHR.

1) I = INSGESAMT, ML = MIT LADUNG NACH HAEFEN AUSSERHALB DES BUNDESGBIETES.

VERKEHR 1976

HAEFEN NACH SCHIFFSARTEN *)

GANG

VOLLCONTAINERSCHIFFE		TEILCONTAINERSCHIFFE		LASH-SCHIFFE		REINE FAHRGASTSCHIFFE		FAEHR- UND FOERDE- UND BAEDER- SCHIFFE		LFD. NR.
ANZAHL	1000 NRT	ANZAHL	1000 NRT	ANZAHL	1000 NRT	ANZAHL	1000 NRT	ANZAHL	1000 NRT	
4	2,7	-	-	-	-	10	18,6	22 700	41 648,9	1
4	2,7	-	-	-	-	8	18,1	22 692	41 644,1	
4	2,7	-	-	-	-	4	13,5	5 069	17 739,0	2
4	2,7	-	-	-	-	3	13,3	5 069	17 739,0	
-	-	-	-	-	-	-	-	8 547	17 179,0	3
-	-	-	-	-	-	-	-	8 547	17 179,0	
-	-	-	-	-	-	1	3,8	1 868	3 950,2	4
-	-	-	-	-	-	1	3,8	1 864	3 945,9	
-	-	-	-	-	-	-	-	-	-	5
-	-	-	-	-	-	-	-	-	-	
-	-	-	-	-	-	-	-	616	241,7	6
-	-	-	-	-	-	-	-	613	241,5	
-	-	-	-	-	-	5	1,3	6 600	2 539,0	7
-	-	-	-	-	-	4	1,0	6 599	2 538,8	
2 468	20 240,0	222	783,8	83	1 336,6	84	747,8	42 904	14 986,9	8
2 240	18 766,5	179	625,3	82	1 335,9	72	682,1	4 324	3 516,8	
-	-	-	-	-	-	-	-	-	-	9
1 171	9 215,2	33	159,6	17	194,7	30	280,0	347	971,6	10
1 035	7 994,8	17	81,9	16	194,0	25	247,7	178	540,4	
3	2,2	-	-	-	-	-	-	472	608,4	11
3	2,2	-	-	-	-	-	-	33	181,6	
173	265,8	150	434,9	-	-	1	1,0	-	-	12
139	250,0	127	372,0	-	-	1	1,0	-	-	
1 121	10 756,8	38	188,1	66	1 141,9	49	466,7	326	1 107,6	13
1 063	10 519,5	34	170,2	66	1 141,9	46	433,4	175	756,2	
1 279	11 016,5	188	623,0	66	1 141,9	50	467,6	326	1 107,6	14
1 192	10 765,8	161	542,2	66	1 141,9	47	434,3	175	756,2	
-	-	-	-	-	-	-	-	-	-	15
-	-	-	-	-	-	-	-	-	-	16
-	-	-	-	-	-	-	-	164	164,3	17
-	-	1	1,3	-	-	-	-	1 294	489,2	18
-	-	1	1,3	-	-	-	-	-	-	
-	-	-	-	-	-	-	-	16 446	6 086,3	19
-	-	-	-	-	-	-	-	3 865	2 032,6	
-	-	-	-	-	-	4	0,2	23 855	5 359,4	20
-	-	-	-	-	-	-	-	73	6,0	
2 472	20 242,7	222	783,8	83	1 336,6	94	766,4	65 604	56 635,8	21
2 244	18 769,2	179	625,3	82	1 335,9	80	700,1	27 016	45 160,9	
2 269	18 351,0	257	918,3	78	1 279,8	9 987	2 097,4	54 127	53 638,7	22
2 013	16 941,3	200	675,4	78	1 279,8	2 580	1 382,4	24 306	43 032,1	

4 GÜTERVERKEHR 1976

4.1 VERKEHR DER VERKEHRSGEBIETE UND BUNDESLÄNDER NACH HAUPTVERKEHRSBEZIEHUNGEN

BUNDESLAND VERKEHRSGEBIET	VERKEHR				GRENZ- UEBERSCHREITENDER VERKEHR		INSGESAMT				ZU-(+) BZW. ABNAHME (-) BERICHTSJAHR GEGEN VORJAHR			
	INNERHALB DES BUNDESGBIETES		MIT DER DDR UND BERLIN (OST)		V	E	1976		DAGEGEN 1975		V	E		
	V	E	V	E			V	E	V	E				
	1 000 TONNEN													
SCHLESWIG-HOLSTEIN	515	1 075	-	3	4 816	12 160	5 332	13 238	5 672	12 892	6,0	-	2,7	+
HAMBURG	1 705	337	711	77	11 498	37 239	13 913	37 653	13 560	33 887	2,6	+	11,1	+
NIEDERSACHSEN														
NIEDERSACHSEN NORD	139	482	1	-	1 930	11 953	2 070	12 435	1 874	10 562	10,4	+	17,7	+
NIEDERSACHSEN WEST	2 302	938	46	-	2 652	36 996	4 999	37 934	2 850	32 582	75,4	+	16,4	+
NIEDERSACHS. SÜD-OST	1	-	-	-	-	-	1	-	-	0	x	-	100,0	-
ZUSAMMEN	2 442	1 421	46	-	4 581	48 949	7 070	50 369	4 724	43 144	49,7	+	16,7	+
BREMEN	169	2 058	-	0	7 382	12 500	7 551	14 558	7 516	13 504	0,5	+	7,8	+
UEBRIGE LAENDER	108	49	-	-	-	-	108	49	157	31	31,2	-	56,2	+
INSGESAMT	4 939	4 939	757	81	28 278	110 848	33 974	115 868	31 629	103 458	7,4	+	12,0	+

4.3 VERSAND UND EMPFANG DER VERKEHRS-

NR. DER SYST.	BUNDESLAND VERKEHRSGEBIET	VERKEHR INNERHALB DES BUNDESGBIETES		VERKEHR MIT DER DEUTSCHEN DEMOKRATISCHEN REPUBLIK UND BERLIN (OST)		GRENZUEBERSCHREITENDER VERKEHR	
		V	E	V	E	V	E
		TONNEN					
012	SCHLESWIG-HOLSTEIN FLENSBURG/OSTSEE	22 507	339 886	-	-	22 494	415 071
013	HUSUM/NORDSEE	120 402	247 325	-	-	30 978	135 048
014	HEIDE	232 430	71 789	-	-	480 250	4 456 540
016	KIEL/KIELERFOERDE	42 187	126 178	-	-	330 421	1 385 728
017	KIEL/UEBR. HAEFEN	70 608	29 751	-	-	1 508 101	1 036 887
018	LUEBECK (STADT)	10 746	133 311	-	3 307	2 405 846	3 397 180
019	ITZEHOE/RATZEBURG	16 552	126 831	-	-	38 330	1 333 177
020	HAMBURG HAMBURG (STADT)	1 704 774	336 539	710 539	77 496	11 497 848	37 239 248
031	NIEDERSACHSEN STADE/HARBURG	13 164	26 077	-	-	812 075	2 294 747
032	LUENEBURG/UELZEN	230	-	-	-	-	-
033	SOLTAU	-	-	-	-	-	-
034	BRAKE	103 402	455 107	735	-	1 117 559	9 658 583
035	VERDEN/NIENBURG	22 555	875	-	-	-	-
041	EMDEN (STADT)	534 637	139 585	45 652	-	1 817 797	9 113 032
042	WILHELMSHAVEN	1 732 367	791 194	-	-	675 097	27 768 068
043	MEPPEN	21 985	540	-	-	124 764	84 438
044	OLDENBURG	63	6 651	-	-	36 136	30 066
045	OSNABRUECK	12 544	501	-	-	-	-
051	HANNOVER	490	-	-	-	-	-
052	BRAUNSCHWEIG	610	-	-	-	-	-
053	GOETTINGEN	-	-	-	-	-	-
061	BREMEN BREMEN (STADT)	133 929	1 915 364	-	97	5 402 391	6 822 013
062	BREMERHAVEN (STADT)	35 377	143 085	-	-	1 979 722	5 677 777
	UEBRIGE VERKEHRSGEBIETE	107 857	48 827	-	-	-	-
	INSGESAMT	4 939 416	4 939 416	756 926	80 900	28 277 809	110 847 603

4 GÜTERVERKEHR 1976
4.2 VERKEHR DER VERKEHRSGEBIETE UND BUNDESLÄNDER UNTEREINANDER
1 000 TONNEN

VON \ NACH	SCHLESWIG- HOLSTEIN	HAMBURG	NIEDERSACHSEN			ZUSAMMEN	BREMEN (LAND)	UEBRIGE LAENDER	VERSAND INSGESAMT
			NORD	WEST	SUED- OST				
SCHLESWIG-HOLSTEIN	204	62	138	7	-	145	88	17	515
HAMBURG	403	-	276	398	-	674	606	22	1 705
NIEDERSACHSEN									
NORD	78	19	7	33	-	33	9	-	139
WEST	242	196	67	432	-	499	1 356	10	2 302
SUED-OST	1	-	-	-	-	-	-	-	1
ZUSAMMEN	321	215	67	465	-	532	1 365	10	2 442
BREMEN (LAND)	107	41	0	21	-	22	-	-	169
UEBRIGE LAENDER	41	19	-	48	-	48	-	X	108
EMPFANG INSGESAMT	1 075	337	482	938	-	1 421	2 058	49	4 939

BEZIRKE NACH HAUPTVERKEHRSBEZIEHUNGEN

INSGESAMT				ZU-(+)BZW.ABNAHME (-) BERICHTSJAHR GEGEN VORJAHR				BUNDESLAND VERKEHRSBEZIRK	NR. DER SYST.
1976		DAGEGEN 1975		V		E			
V	E	V	E	V	E	V	E		
TONNEN				0/0					
45 001	754 957	68 844	699 155	23 843 -	55 802 +	34,6 -	8,0 +	SCHLESWIG-HOLSTEIN	
151 380	382 373	150 163	327 229	1 217 +	55 144 +	0,8 +	16,9 +	FLensburg/OSTSEE	012
712 680	4 528 329	1 095 080	4 757 892	382 400 -	229 563 -	34,9 -	4,8 -	HUSUM/NORDSEE	013
372 608	1 511 906	431 506	1 481 293	58 898 -	30 613 +	13,6 -	2,1 +	HEIDE	014
1 578 709	1 066 638	1 405 958	913 773	172 751 +	152 865 +	12,3 +	16,7 +	KIEL/KIELERFOERDE	016
2 416 592	3 533 798	2 340 823	3 229 064	75 769 +	304 734 +	3,2 +	9,4 +	KIEL/UEBR.HAEFEN	017
54 882	1 460 008	179 245	1 483 404	124 363 -	23 396 -	69,4 -	1,6 -	LUEBECK (STADT)	018
								ITZHOE/RATZEBURG	019
13 913 161	37 653 283	13 560 477	33 887 079	352 684 +	3 766 204 +	2,6 +	11,1 +	HAMBURG	
								HAMBURG (STADT)	020
825 239	2 320 824	576 937	2 286 435	248 302 +	34 389 +	43,0 +	1,5 +	NIEDERSACHSEN	
230	-	240	-	10 -	-	4,2 -	-	STADE/HARBURG	031
-	-	-	-	-	-	-	-	LUENEBURG/UELZEN	032
1 221 696	10 113 690	1 287 223	8 271 540	65 527 -	1 842 150 +	5,1 -	22,3 +	SOLTAU	033
22 555	875	9 759	3 555	12 796 +	2 680 -	131,1 +	75,4 -	BRÄKE	034
2 398 086	9 252 617	2 118 633	8 597 832	279 453 +	654 785 +	13,2 +	7,6 +	VERDEN/NIENBURG	035
2 405 464	28 559 262	505 760	23 731 317	1 899 704 +	4 827 945 +	375,6 +	20,3 +	EMDEN (STADT)	041
146 749	84 978	151 099	120 736	4 350 -	35 758 -	2,9 -	29,6 -	WILHELMSHAVEN	042
36 199	36 717	63 008	132 219	26 809 -	95 502 -	42,5 -	72,2 -	MEPPEN	043
12 544	501	11 157	-	1 387 +	501 +	12,4 +	X	OLDENBURG	044
490	-	-	209	490 +	209 -	X	100,0 -	OSNABRUECK	045
610	-	-	-	610 +	-	X	-	HANNOVER	051
-	-	-	-	-	-	-	-	BRAUNSCHWEIG	052
								GOETTINGEN	053
5 536 320	8 737 474	5 812 005	7 914 398	275 685 -	823 076 +	4,7 -	10,4 +	BREMEN	
2 015 099	5 820 862	1 704 424	5 589 819	310 675 +	231 043 +	18,2 +	4,1 +	BREMEN (STADT)	061
								BREMERHAVEN (STADT)	062
107 857	48 827	156 827	31 251	48 970 -	17 576 +	31,2 -	56,2 +	UEBRIGE VERKEHRSBEZIRKE	
33 974 151	115 867 919	31 629 168	103 458 200	2 344 983 +	12 409 719 +	7,4 +	12,0 +	INSGESAMT	

4.4 VERSAND UND EMPFANG DER VERKEHRSGEBIETE
TON

NR- DER SY- STE- MA- TIK	VERKEHRSGEBIET VERKEHRSBEZIRK (V = VERSAND, E = EMPFANG)	VERKEHR MIT HAEFEN			GRENZUEBERSCHREI- TUN				
		INNERHALB DES BUNDES- GEBIETES	DER DDR UND BERLIN (OST)	ZUSAMMEN	MIT EUROPAEISCHEN HAEFEN				
					ZUSAMMEN	DAVON HAEFEN IN			
						EUROP.- GEM.	EFTA- LAENDERN	UEBR.- LAENDERN	
01 SCHLESWIG-HOLSTEIN	V	515 432	-	4 816 420	4 806 510	2 531 604	1 743 843	531 063	
	E	1 075 071	3 307	12 159 631	7 398 040	2 961 494	2 312 901	2 123 645	
012 FLENSBURG/OSTSEE	V	22 507	-	22 494	21 755	20 295	1 145	315	
	E	339 886	-	415 071	386 472	125 407	111 443	149 622	
013 HUSUM/NORDSEE	V	120 402	-	30 978	30 978	26 839	-	4 139	
	E	247 325	-	135 048	135 048	125 063	5 655	4 330	
014 HEIDE	V	232 430	-	480 250	480 250	381 742	73 855	24 653	
	E	71 789	-	4 456 540	858 282	681 241	154 422	22 619	
016 KIEL/KIELERFOERDE	V	42 187	-	330 421	329 500	123 380	195 373	10 747	
	E	126 178	-	1 385 728	1 254 307	325 950	464 833	463 524	
017 KIEL/UEBR.HAEFEN	V	70 608	-	1 508 101	1 508 101	1 472 744	-	35 357	
	E	29 751	-	1 036 887	1 036 887	1 030 282	3 510	3 095	
018 LUEBECK (STADT)	V	10 746	-	2 405 846	2 397 796	480 992	1 460 952	455 852	
	E	133 311	3 307	3 397 180	3 198 219	529 876	1 561 284	1 107 059	
019 ITZHOE/RATZEBURG	V	16 552	-	38 330	38 130	25 612	12 518	-	
	E	126 831	-	1 333 177	528 825	143 675	11 754	373 396	
02 HAMBURG	V	1 704 774	710 539	11 497 848	6 120 324	2 894 975	1 740 055	1 485 294	
	E	336 539	77 496	37 239 248	15 526 583	10 380 191	1 301 679	3 844 713	
020 HAMBURG (STADT)	V	1 704 774	710 539	11 497 848	6 120 324	2 894 975	1 740 055	1 485 294	
	E	336 539	77 496	37 239 248	15 526 583	10 380 191	1 301 679	3 844 713	
03 NIEDERSACHSEN NORD	V	139 351	735	1 929 634	1 510 552	728 258	389 794	392 500	
	E	482 059	-	11 953 330	4 263 849	1 360 067	1 743 017	1 160 765	
031 STADE/HARBURG	V	13 164	-	812 075	616 652	387 523	125 587	103 542	
	E	26 077	-	2 294 747	895 554	783 407	59 902	52 245	
032 LUENEBURG/UELZEN	V	230	-	-	-	-	-	-	
	E	-	-	-	-	-	-	-	
033 SOLTAU	V	-	-	-	-	-	-	-	
	E	-	-	-	-	-	-	-	
034 BRAKE	V	103 402	735	1 117 559	893 900	340 735	264 207	288 958	
	E	455 107	-	9 658 583	3 368 295	576 660	1 683 115	1 108 520	
035 VERDEN/NIENBURG	V	22 555	-	-	-	-	-	-	
	E	875	-	-	-	-	-	-	
04 NIEDERSACHSEN WEST	V	2 301 596	45 652	2 651 794	1 368 045	774 505	393 299	200 241	
	E	938 471	-	36 995 604	10 371 452	4 014 213	2 344 958	4 012 281	
041 EMDEN (STADT)	V	534 637	45 652	1 817 797	743 039	337 731	207 827	197 481	
	E	139 585	-	9 113 032	3 511 842	340 349	2 101 143	1 070 350	
042 WILHELMSHAVEN	V	1 732 367	-	673 097	464 106	414 879	46 467	2 760	
	E	791 194	-	27 768 068	6 745 106	3 641 721	229 786	2 873 599	
043 MEPPEN	V	21 985	-	124 764	124 764	2 842	121 922	-	
	E	540	-	84 438	84 438	8 959	9 865	65 614	
044 OLDENBURG	V	63	-	36 136	36 136	19 053	17 083	-	
	E	6 651	-	30 066	30 066	23 184	4 164	2 718	
045 OSNABRUECK	V	12 544	-	-	-	-	-	-	
	E	501	-	-	-	-	-	-	
05 NIEDERSACHSEN SUEB-OST	V	1 100	-	-	-	-	-	-	
	E	-	-	-	-	-	-	-	
051 HANNOVER	V	490	-	-	-	-	-	-	
	E	-	-	-	-	-	-	-	
052 BRAUNSCHWEIG	V	610	-	-	-	-	-	-	
	E	-	-	-	-	-	-	-	
053 GOETTINGEN	V	-	-	-	-	-	-	-	
	E	-	-	-	-	-	-	-	
06 BREMEN (LAND)	V	169 306	-	7 382 113	2 840 736	564 107	941 866	1 334 763	
	E	2 058 449	97	12 499 790	5 254 674	1 961 801	1 538 935	1 753 938	
061 BREMEN (STADT)	V	133 929	-	5 402 391	2 461 227	398 679	830 668	1 231 880	
	E	1 915 364	97	6 822 013	3 902 228	1 259 635	921 620	1 720 973	
062 BREMERHAVEN (STADT)	V	35 377	-	1 979 722	379 509	165 428	111 198	102 883	
	E	143 085	-	5 677 777	1 352 446	702 166	617 315	32 965	
UEBRIGE VERKEHRSBEZIRKE	V	107 857	-	-	-	-	-	-	
	E	48 827	-	-	-	-	-	-	
GESAMTVERKEHR	V	4 939 416	756 926	28 277 809	16 646 167	7 493 449	5 208 857	3 943 861	
	E	4 939 416	80 900	110 847 603	42 814 598	20 677 766	9 241 490	12 895 342	

*1) OHNE DEN SEEVERKEHR DER BINNENHAEFEN MIT HAEFEN AUSSERHALB DES BUNDESGBIETES.
1) EINSCHLIESSLICH GUETERVERKEHR UNBEKANNTER BESTIMMUNG ODER HERKUNFT.

VERKEHR 1976

UND -BEZIRKE NACH VERKEHRSBEZIEHUNGEN *)
NEN

TENDER VERKEHR					GÜTERVERKEHR		VERKEHRSGEBIET VERKEHRSBEZIRK (V = VERSAND, E = EMPFANG)	NR. DER SY- STE- MA- TIK
MIT AUSSEREUROPAEISCHEN HAEFEN 1)					INSGESAMT			
ZUSAMMEN	DARUNTER HAEFEN IN				1976	1975		
	AFRIKA	AMERIKA	ASIEN	AUSTRALIEN				
9 910	3 442	-	6 468	-	5 331 852	5 671 619	V E SCHLESWIG-HOLSTEIN	01
4 761 591	855 509	857 128	2 998 212	50 742	13 238 009	12 891 810	V E	
739	739	-	-	-	45 001	68 844	V E FLENSBURG/OSTSEE	012
28 599	27 859	740	-	-	754 957	699 155	V E	
-	-	-	-	-	151 380	150 163	V E HUSUM/NORDSEE	013
-	-	-	-	-	382 373	327 229	V E	
3 598 258	394 574	299 805	2 903 879	-	712 680	1 095 080	V E HEIDE	014
-	-	-	-	-	4 528 329	4 757 892	V E	
921	703	-	218	-	372 608	431 506	V E KIEL/KIELERFOERDE	016
131 421	44 398	6 449	80 574	-	1 511 906	1 481 293	V E	
-	-	-	-	-	1 578 709	1 405 958	V E KIEL/UEBP.HAEFEN	017
-	-	-	-	-	1 066 638	913 773	V E	
8 050	2 000	-	6 050	-	2 416 592	2 340 823	V E LUEBECK (STADT)	018
198 961	179 057	6 145	13 759	-	3 533 798	3 229 064	V E	
200	-	-	200	-	54 882	179 245	V E ITZHOE/RATZEBURG	019
804 352	209 621	543 989	-	50 742	1 460 008	1 483 404	V E	
5 377 524	1 460 857	1 364 818	2 328 379	221 954	13 913 161	13 560 477	V E HAMBURG	02
21 712 665	3 668 739	13 908 904	2 800 074	854 293	37 653 283	33 887 079	V E	
5 377 524	1 460 857	1 364 818	2 328 379	221 954	13 913 161	13 560 477	V E HAMBURG (STADT)	020
21 712 665	3 668 739	13 908 904	2 800 074	854 293	37 653 283	33 887 079	V E	
419 082	62 716	264 521	79 360	12 485	2 069 720	1 874 159	V E NIEDERSACHSEN NORD	03
7 689 481	1 398 095	4 477 625	420 991	1 386 851	12 435 389	10 561 530	V E	
195 423	36 956	141 086	4 896	12 485	825 239	576 937	V E STADE/HARBURG	031
1 399 193	485 452	92 311	-	815 511	2 320 824	2 286 435	V E	
-	-	-	-	-	230	240	V E LUENEBURG/UELZEN	032
-	-	-	-	-	-	-	V E	
-	-	-	-	-	-	-	V E SOLTAU	033
-	-	-	-	-	-	-	V E	
223 659	25 760	123 435	74 464	-	1 221 696	1 287 223	V E BRAKE	034
6 290 288	912 643	4 385 314	420 991	571 340	10 113 690	8 271 540	V E	
-	-	-	-	-	22 555	9 759	V E VERDEN/NIENBURG	035
-	-	-	-	-	875	3 555	V E	
1 283 749	80 553	959 440	63 846	179 910	4 999 042	2 849 657	V E NIEDERSACHSEN WEST	04
26 624 152	9 106 203	2 513 753	13 965 162	1 039 034	37 934 075	32 582 104	V E	
1 074 758	80 553	927 451	63 846	2 908	2 398 086	2 118 633	V E EMDEN (STADT)	041
5 601 190	2 204 894	2 217 492	139 770	1 039 034	9 252 617	8 597 832	V E	
208 991	-	31 989	-	177 002	2 405 464	505 760	V E WILHELMSHAVEN	042
21 022 962	6 901 309	296 261	13 825 392	-	28 559 262	23 731 317	V E	
-	-	-	-	-	146 749	151 099	V E MEPPEN	043
-	-	-	-	-	84 978	120 736	V E	
-	-	-	-	-	36 199	63 008	V E OLDENBURG	044
-	-	-	-	-	36 717	132 219	V E	
-	-	-	-	-	12 544	11 157	V E OSNABRUECK	045
-	-	-	-	-	501	-	V E	
-	-	-	-	-	1 100	209	V E NIEDERSACHSEN SUED-OST	05
-	-	-	-	-	-	-	V E	
-	-	-	-	-	490	209	V E HANNOVER	051
-	-	-	-	-	-	-	V E	
-	-	-	-	-	610	-	V E BRAUNSCHWEIG	052
-	-	-	-	-	-	-	V E	
-	-	-	-	-	-	-	V E GOETTINGEN	053
-	-	-	-	-	-	-	V E	
4 541 377	1 224 094	2 002 141	1 234 312	26 404	7 551 419	7 516 429	V E BREMEN (LAND)	06
7 245 116	1 103 647	4 239 069	677 046	1 143 828	14 558 336	13 504 217	V E	
2 941 164	1 189 259	1 012 925	717 028	21 952	5 536 320	5 812 005	V E BREMEN (STADT)	061
2 919 785	829 491	1 729 866	313 786	46 642	8 737 474	7 914 398	V E	
1 600 213	34 835	989 216	517 284	4 452	2 015 099	1 704 424	V E BREMERHAVEN (STADT)	062
4 325 331	274 156	2 509 203	363 260	1 097 186	5 820 862	5 589 819	V E	
-	-	-	-	-	107 857	156 827	V E UEBRIGE VERKEHRSBEZIRKE	
-	-	-	-	-	48 827	31 251	V E	
11 631 642	2 831 662	4 590 920	3 712 365	440 753	33 974 151	31 629 168	V E GESAMTVERKEHR	
68 033 005	16 132 193	25 996 479	20 861 485	4 474 748	115 867 919	103 458 200	V E	

4 GÜTERVERKEHR 1976
4.5 VERSAND UND EMPFANG DER VERKEHRSBEZIRKE NACH HAUPTVERKEHRSBEZIEHUNGEN UND GÜTERHAUPTGRUPPEN
T 000 TONNEN

NR. DER SYST	VERKEHRSBEZIRK	VERSAND			EMPFANG			VERSAND			EMPFANG		
		NACH DEM BUNDES-GEBIET	NACH DER DDR UND BER-LIN(COST)	IM GRENZ-UEBER-SCHREIT-VERKEHR	AUS DEM BUNDES-GEBIET	AUS DER DDR UND BER-LIN(COST)	IM GRENZ-UEBER-SCHREIT-VERKEHR	NACH DEM BUNDES-GEBIET	NACH DER DDR UND BER-LIN(COST)	IM GRENZ-UEBER-SCHREIT-VERKEHR	AUS DEM BUNDES-GEBIET	AUS DER DDR UND BER-LIN(COST)	IM GRENZ-UEBER-SCHREIT-VERKEHR
		00 LEBENDE TIERE						01 GETREIDE					
	SCHLESWIG-HOLSTEIN												
012	FLENSBURG/OSTSEE	-	-	-	-	-	-	16,6	-	19,6	21,2	-	9,4
013	HUSUM/NORDSEE	2,1	-	-	2,1	-	-	38,6	-	31,0	10,6	-	0,9
014	HEIDE	-	-	-	-	-	-	8,3	-	45,9	9,2	-	3,8
016	KIEL/KIELERFOERDE	-	-	-	-	-	-	18,3	-	42,8	20,0	-	13,8
017	KIEL/UEBR.-HAEFEN	-	-	0,1	-	-	0,1	44,6	-	90,2	3,0	-	2,5
018	LUEBECK (STADT)	-	-	-	-	-	0,4	1,1	-	10,6	1,4	-	49,8
019	ITZHOE/RATZEBURG	-	-	-	-	-	-	2,1	-	2,1	6,4	-	8,2
	HAMBURG												
020	HAMBURG (STADT)	-	-	0,5	-	-	5,0	29,1	504,4	309,3	33,9	-	5509,8
	NIEDERSACHSEN												
031	STADE/HARBURG	-	-	-	-	-	-	-	-	-	-	-	-
032	LUENEBURG/UELZEN	-	-	-	-	-	-	-	-	-	-	-	-
033	SOLTAU	-	-	-	-	-	-	-	-	-	-	-	-
034	BRAKE	-	-	-	-	-	-	5,9	-	273,5	1,1	-	1083,0
035	VERDEN/NIENBURG	-	-	-	-	-	-	-	-	-	-	-	-
041	EMDEN (STADT)	-	-	2,0	-	-	-	1,4	-	64,9	-	-	215,1
042	WILHELMSHAVEN	0,1	-	-	-	-	0,1	10,7	-	-	-	-	7,9
043	MEPPEN	-	-	-	-	-	-	-	-	-	-	-	19,0
044	OLDENBURG	-	-	-	-	-	-	-	-	-	-	-	-
045	OSNABRUECK	-	-	-	-	-	-	-	-	-	2,8	-	-
051	HANNOVER	-	-	-	-	-	-	-	-	-	0,5	-	-
052	BRAUNSCHWEIG	-	-	-	-	-	-	-	-	-	-	-	-
053	GOETTINGEN	-	-	-	-	-	-	-	-	-	-	-	-
	BREMEN												
061	BREMEN (STADT)	-	-	0	-	-	0,2	2,4	-	72,5	46,3	-	883,5
062	BREMERHAVEN(STADT)	-	-	0	-	-	0,1	-	-	5,1	-	-	48,4
	UEBRIGE HAEFEN	-	-	-	-	-	-	-	-	-	22,7	-	-
	INSGESAMT	2,2	-	2,7	2,2	-	5,8	179,1	504,4	967,3	179,1	-	7855,0

NR. DER SYST	VERKEHRSBEZIRK	VERSAND			EMPFANG			VERSAND			EMPFANG		
		NACH DEM BUNDES-GEBIET	NACH DER DDR UND BER-LIN(COST)	IM GRENZ-UEBER-SCHREIT-VERKEHR	AUS DEM BUNDES-GEBIET	AUS DER DDR UND BER-LIN(COST)	IM GRENZ-UEBER-SCHREIT-VERKEHR	NACH DEM BUNDES-GEBIET	NACH DER DDR UND BER-LIN(COST)	IM GRENZ-UEBER-SCHREIT-VERKEHR	AUS DEM BUNDES-GEBIET	AUS DER DDR UND BER-LIN(COST)	IM GRENZ-UEBER-SCHREIT-VERKEHR
		02 KARTOFFELN						03 FRUECHTE, GEMUESE					
	SCHLESWIG-HOLSTEIN												
012	FLENSBURG/OSTSEE	-	-	-	-	-	-	-	-	-	-	-	-
013	HUSUM/NORDSEE	0,7	-	-	0,7	-	-	1,3	-	-	1,3	-	-
014	HEIDE	-	-	-	-	-	-	-	-	-	-	-	-
016	KIEL/KIELERFOERDE	-	-	-	-	-	-	-	-	-	-	-	-
017	KIEL/UEBR.-HAEFEN	-	-	23,6	-	-	2,6	-	-	288,2	-	-	24,4
018	LUEBECK (STADT)	-	-	6,6	-	-	0,8	-	-	96,3	-	-	6,0
019	ITZHOE/RATZEBURG	-	-	-	0,2	-	-	-	-	-	0	-	-
	HAMBURG												
020	HAMBURG (STADT)	0,2	-	20,7	0	0	14,9	0,2	-	25,8	0,3	-	888,7
	NIEDERSACHSEN												
031	STADE/HARBURG	0	-	-	-	-	-	-	-	-	-	-	0,6
032	LUENEBURG/UELZEN	-	-	-	-	-	-	-	-	-	-	-	-
033	SOLTAU	-	-	-	-	-	-	-	-	-	-	-	-
034	BRAKE	-	-	-	-	-	-	0,2	-	-	-	-	-
035	VERDEN/NIENBURG	-	-	-	-	-	-	-	-	-	-	-	-
041	EMDEN (STADT)	-	-	-	-	-	-	-	-	-	-	-	-
042	WILHELMSHAVEN	-	-	-	-	-	-	-	-	-	-	-	-
043	MEPPEN	-	-	-	-	-	-	-	-	-	-	-	-
044	OLDENBURG	-	-	-	-	-	-	-	-	-	-	-	-
045	OSNABRUECK	-	-	-	-	-	-	-	-	-	-	-	-
051	HANNOVER	-	-	-	-	-	-	-	-	-	-	-	-
052	BRAUNSCHWEIG	-	-	-	-	-	-	-	-	-	-	-	-
053	GOETTINGEN	-	-	-	-	-	-	-	-	-	-	-	-
	BREMEN												
061	BREMEN (STADT)	-	-	0,1	-	-	10,5	0	-	1,6	0,2	-	100,4
062	BREMERHAVEN(STADT)	0	-	1,0	-	-	0,4	0	-	6,0	-	-	339,5
	UEBRIGE HAEFEN	-	-	-	-	-	-	-	-	-	-	-	-
	INSGESAMT	0,9	-	52,0	0,9	0	29,3	1,7	-	417,9	1,7	-	1359,5

4 GÜTERVERKEHR 1976
4.5 VERSAND UND EMPFANG DER VERKEHRSBEZIRKE NACH HAUPTVERKEHRSBEZIEHUNGEN UND GÜTERHAUPTGRUPPEN
1 000 TONNEN

NR. DER SYST	VERKEHRSBEZIRK	VERSAND			EMPFANG			VERSAND			EMPFANG		
		NACH DEM BUNDES- GEBIET	NACH DER DDR UND BER- LIN(COST)	IM GRENZ- UEBER- SCHREIT- VERKEHR	AUS DEM BUNDES- GEBIET	AUS DER DDR UND BER- LIN(COST)	IM GRENZ- UEBER- SCHREIT- VERKEHR	NACH DEM BUNDES- GEBIET	NACH DER DDR UND BER- LIN(COST)	IM GRENZ- UEBER- SCHREIT- VERKEHR	AUS DEM BUNDES- GEBIET	AUS DER DDR UND BER- LIN(COST)	IM GRENZ- UEBER- SCHREIT- VERKEHR
		04 TEXTILE ROHSTOFFE						05 HOLZ UND KORK					
SCHLESWIG-HOLSTEIN													
012	FLENSBURG/OSTSEE	-	-	-	-	-	-	-	0,5	-	-	11,0	
013	HUSUM/NORDSEE	-	-	-	-	-	3,8	-	-	4,1	-	0,6	
014	HEIDE	-	-	-	-	-	-	-	-	-	-	-	
016	KIEL/KIELERFOERDE	-	-	-	-	-	-	-	13,0	-	-	28,1	
017	KIEL/UEBR.HAEFEN	-	-	5,1	-	3,2	-	-	18,3	-	-	187,0	
018	LUEBECK (STADT)	-	-	0,4	-	0,1	-	-	151,8	-	-	186,6	
019	ITZHOE/RATZEBURG	-	-	-	0,9	3,1	0,1	-	7,9	0,2	-	3,5	
HAMBURG													
020	HAMBURG (STADT)	1,5	0,4	84,3	0,3	172,1	4,5	-	354,9	1,8	-	399,6	
NIEDERSACHSEN													
031	STADE/HARBURG	-	-	-	-	-	0	-	0,6	-	-	8,6	
032	LUENEBURG/UELZEN	-	-	-	-	-	-	-	-	-	-	-	
033	SOLTAU	-	-	-	-	-	-	-	-	-	-	-	
034	BRAKE	-	-	-	-	-	-	-	43,3	-	-	64,1	
035	VERDEN/NIENBURG	-	-	-	-	-	-	-	-	-	-	-	
041	EMDEN (STADT)	-	-	-	-	-	0	-	-	-	-	13,8	
042	WILHELMSHAVEN	-	-	-	-	-	3,2	-	16,0	3,2	-	18,7	
043	MEPPEN	-	-	-	-	-	0,2	-	124,5	-	-	71,5	
044	OLDENBURG	-	-	-	-	-	-	-	13,4	-	-	-	
045	OSNABRUECK	-	-	-	-	-	-	-	-	-	-	-	
051	HANNOVER	-	-	-	-	-	-	-	-	-	-	-	
052	BRAUNSCHWEIG	-	-	-	-	-	-	-	-	-	-	-	
053	GOETTINGEN	-	-	-	-	-	-	-	-	-	-	-	
BREMEN													
061	BREMEN (STADT)	0,9	-	28,0	0,9	0	327,6	1,2	-	285,2	3,9	0	666,2
062	BREMERHAVEN(STADT)	0,3	-	18,7	0,6	0	61,0	0,5	-	2,9	0,5	-	187,9
UEBRIGE HAEFEN													
		-	-	-	-	-	-	-	-	-	-	-	
	INSGESAMT	2,7	0,4	136,4	2,7	0	567,1	13,7	-	1032,5	13,7	0	1847,3

NR. DER SYST	VERKEHRSBEZIRK	VERSAND			EMPFANG			VERSAND			EMPFANG		
		NACH DEM BUNDES- GEBIET	NACH DER DDR UND BER- LIN(COST)	IM GRENZ- UEBER- SCHREIT- VERKEHR	AUS DEM BUNDES- GEBIET	AUS DER DDR UND BER- LIN(COST)	IM GRENZ- UEBER- SCHREIT- VERKEHR	NACH DEM BUNDES- GEBIET	NACH DER DDR UND BER- LIN(COST)	IM GRENZ- UEBER- SCHREIT- VERKEHR	AUS DEM BUNDES- GEBIET	AUS DER DDR UND BER- LIN(COST)	IM GRENZ- UEBER- SCHREIT- VERKEHR
		06 ZUCKERRUEBEN						09 PFL.U.TIER.ROHST.ANG					
SCHLESWIG-HOLSTEIN													
012	FLENSBURG/OSTSEE	-	-	-	-	-	-	-	-	-	-	-	
013	HUSUM/NORDSEE	-	-	-	-	-	-	0,3	-	-	0,3	-	
014	HEIDE	-	-	-	-	-	-	-	-	-	-	-	
016	KIEL/KIELERFOERDE	-	-	-	-	-	-	-	0,3	-	-	0,5	
017	KIEL/UEBR.HAEFEN	-	-	-	-	-	-	-	22,8	-	-	15,2	
018	LUEBECK (STADT)	-	-	-	-	-	-	-	15,6	-	-	1,9	
019	ITZHOE/RATZEBURG	-	-	-	-	-	-	-	-	-	-	-	
HAMBURG													
020	HAMBURG (STADT)	-	-	0	-	-	-	0,9	0	63,9	3,9	0	449,9
NIEDERSACHSEN													
031	STADE/HARBURG	-	-	-	-	-	-	-	-	-	-	-	
032	LUENEBURG/UELZEN	-	-	-	-	-	-	-	-	-	-	-	
033	SOLTAU	-	-	-	-	-	-	-	-	-	-	-	
034	BRAKE	-	-	-	-	-	-	-	-	-	-	-	
035	VERDEN/NIENBURG	-	-	-	-	-	-	-	-	-	-	-	
041	EMDEN (STADT)	-	-	-	-	-	-	-	-	-	-	46,0	
042	WILHELMSHAVEN	-	-	-	-	-	0,5	-	-	0,7	-	-	
043	MEPPEN	-	-	-	-	-	0,2	-	-	-	-	-	
044	OLDENBURG	-	-	-	-	-	-	-	-	-	-	-	
045	OSNABRUECK	-	-	-	-	-	-	-	-	-	-	-	
051	HANNOVER	-	-	-	-	-	-	-	-	-	-	-	
052	BRAUNSCHWEIG	-	-	-	-	-	-	-	-	-	-	-	
053	GOETTINGEN	-	-	-	-	-	-	-	-	-	-	-	
BREMEN													
061	BREMEN (STADT)	-	-	0,1	-	-	-	0,5	-	17,3	0,8	-	20,6
062	BREMERHAVEN(STADT)	-	-	0,1	-	-	-	3,3	-	21,2	0,1	-	54,9
UEBRIGE HAEFEN													
		-	-	-	-	-	-	-	-	-	-	-	
	INSGESAMT	-	-	0,2	-	-	-	5,8	0	141,1	5,8	0	589,0

4 GÜTERVERKEHR 1976
4.5 VERSAND UND EMPFANG DER VERKEHRSBEZIRKE NACH HAUPTVERKEHRSBEZIEHUNGEN UND GÜTERHAUPTGRUPPEN
1 000 TONNEN

NR. DER SYST	VERKEHRSBEZIRK	VERSAND			EMPFANG			VERSAND			EMPFANG		
		NACH DEM BUNDES-GEBIET	NACH DER DDR UND BER-LIN (OST)	IM GRENZ-UEBER-SCHREIT-VERKEHR	AUS DEM BUNDES-GEBIET	AUS DER DDR UND BER-LIN (OST)	IM GRENZ-UEBER-SCHREIT-VERKEHR	NACH DEM BUNDES-GEBIET	NACH DER DDR UND BER-LIN (OST)	IM GRENZ-UEBER-SCHREIT-VERKEHR	AUS DEM BUNDES-GEBIET	AUS DER DDR UND BER-LIN (OST)	IM GRENZ-UEBER-SCHREIT-VERKEHR
		11 ZUCKER						12 GETRAENKE					
	SCHLESWIG-HOLSTEIN												
012	FLensburg/OSTSEE	-	-	0,7	-	-	0,7	-	-	-	-	-	0,1
013	HUSUM/NORDSEE	0,2	-	-	0,2	-	-	3,8	-	-	3,9	-	-
014	HEIDE	-	-	-	-	-	-	-	-	-	-	-	-
016	KIEL/KIELERFOERDE	-	-	-	-	-	-	-	-	0	-	-	0
017	KIEL/UEBR.-HAEFEN	-	-	6,0	-	-	1,4	-	-	58,0	-	-	72,8
018	LUEBECK (STADT)	-	-	0,6	-	-	0,7	-	-	11,6	-	-	0,3
019	ITZEHOE/RATZEBURG	-	-	-	0	-	2,0	-	-	-	2,9	-	0,1
	HAMBURG												
020	HAMBURG (STADT)	0	-	103,3	-	-	215,8	2,4	-	159,3	1,0	0	50,2
	NIEDERSACHSEN												
031	STADE/HARBURG	-	-	-	-	-	-	0,5	-	-	-	-	-
032	LUENEBURG/UELZEN	-	-	-	-	-	-	-	-	-	-	-	-
033	SOLTAU	-	-	-	-	-	-	-	-	-	-	-	-
034	BRAKE	-	-	-	-	-	32,5	-	-	-	-	-	5,6
035	VERDEN/NIENBURG	-	-	-	-	-	-	-	-	-	-	-	-
041	EMDEN (STADT)	-	-	-	-	-	-	-	-	-	-	-	-
042	WILHELMSHAVEN	0	-	-	0	-	-	0,5	-	-	0,5	-	-
043	MEPPEN	-	-	-	-	-	-	-	-	-	-	-	-
044	OLDENBURG	-	-	-	-	-	-	-	-	-	-	-	-
045	OSNABRUECK	-	-	-	-	-	-	-	-	-	-	-	-
051	HANNOVER	-	-	-	-	-	-	-	-	-	-	-	-
052	BRAUNSCHWEIG	-	-	-	-	-	-	-	-	-	-	-	-
053	GOETTINGEN	-	-	-	-	-	-	-	-	-	-	-	-
	BREMEN												
061	BREMEN (STADT)	-	-	4,6	-	-	-	0,8	-	84,5	0	-	34,3
062	BREMERHAVEN (STADT)	-	-	0,2	-	-	0,2	0,3	-	79,6	0	-	25,7
	UEBRIGE HAEFEN	-	-	-	-	-	-	-	-	-	-	-	-
	INSGESAMT	0,2	-	115,4	0,2	-	253,3	8,3	-	393,1	8,3	0	189,2

NR. DER SYST	VERKEHRSBEZIRK	VERSAND			EMPFANG			VERSAND			EMPFANG		
		NACH DEM BUNDES-GEBIET	NACH DER DDR UND BER-LIN (OST)	IM GRENZ-UEBER-SCHREIT-VERKEHR	AUS DEM BUNDES-GEBIET	AUS DER DDR UND BER-LIN (OST)	IM GRENZ-UEBER-SCHREIT-VERKEHR	NACH DEM BUNDES-GEBIET	NACH DER DDR UND BER-LIN (OST)	IM GRENZ-UEBER-SCHREIT-VERKEHR	AUS DEM BUNDES-GEBIET	AUS DER DDR UND BER-LIN (OST)	IM GRENZ-UEBER-SCHREIT-VERKEHR
		13 AND.GENUSSMITTEL U.A						14 FLEISCH,EIER,MILCH					
	SCHLESWIG-HOLSTEIN												
012	FLensburg/OSTSEE	-	-	0,3	-	-	0	-	-	0,9	-	-	0
013	HUSUM/NORDSEE	1,3	-	-	1,3	-	-	2,8	-	-	2,8	-	-
014	HEIDE	-	-	-	-	-	-	-	-	-	-	-	-
016	KIEL/KIELERFOERDE	-	-	-	-	-	0	-	-	0	-	-	-
017	KIEL/UEBR.-HAEFEN	-	-	23,2	-	-	9,0	0,8	-	16,0	-	-	45,7
018	LUEBECK (STADT)	-	-	63,3	-	-	24,7	-	-	2,0	-	0	7,8
019	ITZEHOE/RATZEBURG	-	-	-	0,3	-	0	-	-	-	1,0	-	0
	HAMBURG												
020	HAMBURG (STADT)	3,1	0,2	113,9	1,2	0	665,2	1,0	-	248,3	0,5	0	231,9
	NIEDERSACHSEN												
031	STADE/HARBURG	0	-	-	-	-	-	0,1	-	2,0	-	-	47,3
032	LUENEBURG/UELZEN	-	-	-	-	-	-	-	-	-	-	-	-
033	SOLTAU	-	-	-	-	-	-	-	-	-	-	-	-
034	BRAKE	-	-	-	-	-	-	-	-	5,0	-	-	-
035	VERDEN/NIENBURG	-	-	-	-	-	-	-	-	-	-	-	-
041	EMDEN (STADT)	-	-	-	-	-	1,1	-	-	-	-	-	-
042	WILHELMSHAVEN	0	-	-	0	-	-	0,1	-	-	0,1	-	-
043	MEPPEN	-	-	-	-	-	-	-	-	-	-	-	-
044	OLDENBURG	-	-	-	-	-	-	-	-	-	-	-	-
045	OSNABRUECK	-	-	-	-	-	-	-	-	-	-	-	-
051	HANNOVER	-	-	-	-	-	-	-	-	-	-	-	-
052	BRAUNSCHWEIG	-	-	-	-	-	-	-	-	-	-	-	-
053	GOETTINGEN	-	-	-	-	-	-	-	-	-	-	-	-
	BREMEN												
061	BREMEN (STADT)	0,7	-	23,4	2,9	0	252,4	0,1	-	30,0	0	-	15,9
062	BREMERHAVEN (STADT)	0,5	-	12,9	-	-	34,6	0,4	-	64,0	-	-	56,7
	UEBRIGE HAEFEN	-	-	-	-	-	-	-	-	-	0,8	-	-
	INSGESAMT	5,6	0,2	237,0	5,6	0,1	987,0	5,2	-	368,1	5,2	0	405,4

4 GÜTERVERKEHR 1976
4.5 VERSAND UND EMPFANG DER VERKEHRSBEZIRKE NACH HAUPTVERKEHRSSPEZIEHUNGEN UND GÜTERHAUPTGRUPPEN
1 000 TONNEN

NR. DER SYST	VERKEHRSBEZIRK	VERSAND			EMPFANG			VERSAND			EMPFANG		
		NACH DEM BUNDES-GEBIET	NACH DER DDR UND BER-LIN(OST)	IM GRENZ-UEBER-SCHREIT-VERKEHR	AUS DEM BUNDES-GEBIET	AUS DER DDR UND BER-LIN(OST)	IM GRENZ-UEBER-SCHREIT-VERKEHR	NACH DEM BUNDES-GEBIET	NACH DER DDR UND BER-LIN(OST)	IM GRENZ-UEBER-SCHREIT-VERKEHR	AUS DEM BUNDES-GEBIET	AUS DER DDR UND BER-LIN(OST)	IM GRENZ-UEBER-SCHREIT-VERKEHR
16 GETREIDE U. AE.ERIZGN													
SCHLESWIG-HOLSTEIN													
012	FLENSBURG/OSTSEE	-	-	-	-	-	0	0,6	-	-	165,1	-	74,7
013	MUSUM/NORDSEE	1,9	-	-	1,9	-	-	4,5	-	-	86,9	-	16,3
014	HEIDE	0,2	-	-	-	-	-	0,2	-	-	7,3	-	12,6
016	KIEL/KIELERFOERDE	0,3	-	2,4	-	-	11,7	4,7	-	50,2	2,9	-	112,9
017	KIEL/UEBR.HAEFEN	-	-	11,8	-	-	5,8	-	-	11,9	0,4	-	3,4
018	LUEBECK (STADT)	-	-	27,5	-	-	0,5	4,7	-	13,6	-	-	1,6
019	ITZEHOE/RATZEBURG	-	-	-	0,3	-	0,4	2,7	-	23,2	2,8	-	21,2
HAMBURG													
020	HAMBURG (STADT)	0,8	0,1	198,6	2,4	0	672,4	237,8	176,5	430,6	5,8	-	2599,5
NIEDERSACHSEN													
031	STADE/HARBURG	0	-	-	-	-	0,2	0	-	0,4	-	-	1,3
032	LUENEBURG/UELZEN	-	-	-	-	-	-	-	-	-	-	-	-
033	SOLTAU	-	-	-	-	-	-	-	-	-	-	-	-
034	BRAKE	-	-	-	-	-	-	11,8	-	9,0	-	-	315,5
035	VERDEN/NIENBURG	-	-	-	-	-	-	-	-	-	0,9	-	-
041	EMDEN (STADT)	-	-	-	-	-	-	0	-	-	0,2	-	11,7
042	WILHELMSHAVEN	0,4	-	-	0,4	-	-	0,5	-	-	2,8	-	8,2
043	MEPPEN	-	-	-	-	-	-	-	-	-	0,5	-	1,7
044	OLDENBURG	-	-	22,3	-	-	-	-	-	0,4	2,9	-	9,0
045	OSNABRUECK	-	-	-	-	-	-	-	-	-	-	-	-
051	HANNOVER	-	-	-	-	-	-	-	-	-	-	-	-
052	BRAUNSCHWEIG	-	-	-	-	-	-	-	-	-	-	-	-
053	GOETTINGEN	-	-	-	-	-	-	-	-	-	-	-	-
BREMEN													
061	BREMEN (STADT)	0,1	-	107,6	0,8	-	38,1	11,4	-	84,1	2,5	-	500,4
062	BREMERHAVEN(STADT)	2,1	-	53,9	0	-	41,2	0	-	2,0	-	-	37,1
UEBRIGE HAEFEN													
		-	-	-	-	-	-	2,1	-	-	-	-	-
INSGESAMT		5,8	0,1	424,2	5,8	0	770,3	280,9	176,5	625,4	280,9	-	3727,2

NR. DER SYST	VERKEHRSBEZIRK	VERSAND			EMPFANG			VERSAND			EMPFANG		
		NACH DEM BUNDES-GEBIET	NACH DER DDR UND BER-LIN(OST)	IM GRENZ-UEBER-SCHREIT-VERKEHR	AUS DEM BUNDES-GEBIET	AUS DER DDR UND BER-LIN(OST)	IM GRENZ-UEBER-SCHREIT-VERKEHR	NACH DEM BUNDES-GEBIET	NACH DER DDR UND BER-LIN(OST)	IM GRENZ-UEBER-SCHREIT-VERKEHR	AUS DEM BUNDES-GEBIET	AUS DER DDR UND BER-LIN(OST)	IM GRENZ-UEBER-SCHREIT-VERKEHR
18 OELSAATEN, FETTE ANG.													
SCHLESWIG-HOLSTEIN													
012	FLENSBURG/OSTSEE	3,2	-	0,6	0,2	-	-	-	-	-	29,7	-	98,4
013	MUSUM/NORDSEE	8,1	-	-	1,5	-	-	0,2	-	-	0,2	-	-
014	HEIDE	0,9	-	1,8	-	-	2,0	-	-	-	-	-	-
016	KIEL/KIELERFOERDE	5,1	-	2,7	4,5	-	1,8	-	-	-	35,9	-	79,7
017	KIEL/UEBR.HAEFEN	24,8	-	4,5	0,2	-	1,1	-	-	0,6	4,1	-	0,1
018	LUEBECK (STADT)	0,9	-	1,8	2,4	-	0,9	-	-	0	-	-	488,2
019	ITZEHOE/RATZEBURG	-	-	-	0	-	-	-	-	-	81,9	-	1173,9
HAMBURG													
020	HAMBURG (STADT)	64,6	5,3	251,8	39,6	1,7	2325,2	-	-	5,5	26,5	-	1143,6
NIEDERSACHSEN													
031	STADE/HARBURG	-	-	0,5	-	-	0,1	-	-	-	-	-	-
032	LUENEBURG/UELZEN	-	-	-	-	-	-	-	-	-	-	-	-
033	SOLTAU	-	-	-	-	-	-	-	-	-	-	-	-
034	BRAKE	11,4	0,7	19,7	62,3	-	199,1	-	-	7,0	-	-	24,8
035	VERDEN/NIENBURG	-	-	-	-	-	-	-	-	-	-	-	-
041	EMDEN (STADT)	-	-	-	-	-	4,9	173,4	-	227,5	-	-	177,7
042	WILHELMSHAVEN	0,6	-	-	0,7	-	-	0	-	-	2,5	-	414,9
043	MEPPEN	-	-	-	-	-	-	-	-	-	-	-	-
044	OLDENBURG	-	-	-	-	-	-	-	-	-	-	-	-
045	OSNABRUECK	-	-	-	-	-	-	0,2	-	-	-	-	-
051	HANNOVER	-	-	-	-	-	-	-	-	-	-	-	-
052	BRAUNSCHWEIG	-	-	-	-	-	-	-	-	-	-	-	-
053	GOETTINGEN	-	-	-	-	-	-	-	-	-	-	-	-
BREMEN													
061	BREMEN (STADT)	-	-	13,0	2,7	-	70,4	-	-	22,3	-	-	261,5
062	BREMERHAVEN(STADT)	0,1	-	1,9	1,3	-	7,1	-	-	-	-	-	0,5
UEBRIGE HAEFEN													
		-	-	-	4,0	-	-	6,9	-	-	-	-	-
INSGESAMT		119,6	6,0	298,3	119,6	1,7	2612,7	180,8	-	262,9	180,8	-	3863,3

4.5 VERSAND UND EMPFANG DER VERKEHRSBEZIRKE NACH HAUPTVERKEHRSBEZIEHUNGEN UND GUETERHAUPTGRUPPEN
1 000 TONNEN

4. GUETERVERKEHR 1976

NR. DER SYST	VERKEHRSBEZIRK	VERSAND			EMPFANG			VERSAND			EMPFANG		
		NACH DEM BUNDES- GEBIET	NACH DER DDR UND BER- LIN (COST)	IM GRENZ- UEBER- SCHREIT- VERKEHR	AUS DEM BUNDES- GEBIET	AUS DER DDR UND BER- LIN (COST)	IM GRENZ- UEBER- SCHREIT- VERKEHR	NACH DEM BUNDES- GEBIET	NACH DER DDR UND BER- LIN (COST)	IM GRENZ- UEBER- SCHREIT- VERKEHR	AUS DEM BUNDES- GEBIET	AUS DER DDR UND BER- LIN (COST)	IM GRENZ- UEBER- SCHREIT- VERKEHR
22 BRAUNKOHLE U.A., TORF													
SCHLESWIG-HOLSTEIN													
012	FLensburg/OSTSEE	-	-	-	-	-	-	-	-	-	-	-	
013	HUSUM/NORDSEE	0	-	-	0,2	-	-	-	-	-	1,0	-	
014	HEIDE	-	-	-	-	-	-	-	-	-	-	-	
016	KIEL/KIELERFOERDE	-	-	-	-	-	-	-	-	-	-	-	
017	KIEL/UEBR. HAEFEN	-	-	0,7	-	-	0,8	-	-	1,7	-	0,1	
018	LUEBECK (STADT)	-	-	0	-	-	0,1	-	-	94,9	-	1,4	
019	ITZEHOE/RATZEBURG	-	-	-	0	-	-	-	-	-	-	-	
HAMBURG													
020	HAMBURG (STADT)	0	-	3,3	-	-	0,9	1,0	-	448,1	4,7	43,7	
NIEDERSACHSEN													
031	STADE/HARBURG	0	-	-	-	-	-	-	-	-	-	11,3	
032	LUENEBURG/UELZEN	-	-	-	-	-	-	-	-	-	-	-	
033	SOLTAU	-	-	-	-	-	-	-	-	-	-	-	
034	BRAKE	-	-	15,5	-	-	-	-	-	20,1	-	1,4	
035	VERDEN/NIENBURG	-	-	-	-	-	-	-	-	-	-	-	
041	EMDEN (STADT)	-	-	-	-	-	-	4,7	-	826,8	-	9,6	
042	WILHELMSHAVEN	0,1	-	-	0,3	-	0,1	-	-	0,3	-	-	
043	MEPPEN	-	-	-	-	-	-	-	-	-	-	-	
044	OLDENBURG	-	-	-	-	-	-	-	-	-	-	-	
045	OSNABRUECK	-	-	-	-	-	-	-	-	-	-	-	
051	HANNOVER	-	-	-	-	-	-	-	-	-	-	-	
052	BRAUNSCHWEIG	-	-	-	-	-	-	-	-	-	-	-	
053	GOETTINGEN	-	-	-	-	-	-	-	-	-	-	-	
BREMEN													
061	BREMEN (STADT)	-	-	7,6	-	-	14,1	-	-	376,7	-	102,0	
062	BREMERHAVEN (STADT)	-	-	6,2	-	-	1,9	-	-	0,4	-	-	
UEBRIGE HAEFEN													
		0,4	-	-	-	-	-	0,3	-	-	-	-	
	INSGESAMT	0,5	-	33,3	0,5	-	17,8	6,1	-	1768,6	6,1	169,5	

NR. DER SYST	VERKEHRSBEZIRK	VERSAND			EMPFANG			VERSAND			EMPFANG		
		NACH DEM BUNDES- GEBIET	NACH DER DDR UND BER- LIN (COST)	IM GRENZ- UEBER- SCHREIT- VERKEHR	AUS DEM BUNDES- GEBIET	AUS DER DDR UND BER- LIN (COST)	IM GRENZ- UEBER- SCHREIT- VERKEHR	NACH DEM BUNDES- GEBIET	NACH DER DDR UND BER- LIN (COST)	IM GRENZ- UEBER- SCHREIT- VERKEHR	AUS DEM BUNDES- GEBIET	AUS DER DDR UND BER- LIN (COST)	IM GRENZ- UEBER- SCHREIT- VERKEHR
31 ROHES ERDOEL													
SCHLESWIG-HOLSTEIN													
012	FLensburg/OSTSEE	-	-	-	-	-	-	0,4	-	-	107,8	10,5	
013	HUSUM/NORDSEE	-	-	-	-	-	-	2,2	-	-	47,3	-	
014	HEIDE	-	-	-	-	-	3626,2	220,8	-	263,6	54,3	469,5	
016	KIEL/KIELERFOERDE	-	-	-	-	-	-	6,1	-	-	12,6	324,6	
017	KIEL/UEBR. HAEFEN	-	-	-	-	-	-	-	-	0,1	16,8	0	
018	LUEBECK (STADT)	-	-	0	-	-	-	0,6	-	4,2	22,6	118,3	
019	ITZEHOE/RATZEBURG	-	-	-	-	-	-	-	-	-	10,5	1,0	
HAMBURG													
020	HAMBURG (STADT)	-	-	0	-	-	10247,7	1274,4	-	1199,3	157,1	4346,8	
NIEDERSACHSEN													
031	STADE/HARBURG	-	-	-	-	-	-	8,9	-	-	24,8	150,8	
032	LUENEBURG/UELZEN	-	-	-	-	-	-	-	-	-	-	-	
033	SOLTAU	-	-	-	-	-	-	-	-	-	-	-	
034	BRAKE	-	-	-	-	-	-	13,2	-	41,6	348,3	1666,8	
035	VERDEN/NIENBURG	-	-	-	-	-	-	0,3	-	-	-	-	
041	EMDEN (STADT)	-	-	-	-	-	-	842,1	202,1	206,3	129,9	498,3	
042	WILHELMSHAVEN	-	-	-	-	-	25175,8	1557,9	-	418,6	376,5	1419,3	
043	MEPPEN	-	-	-	-	-	-	-	-	-	-	-	
044	OLDENBURG	-	-	-	-	-	-	-	-	-	0,9	-	
045	OSNABRUECK	-	-	-	-	-	-	-	-	-	-	-	
051	HANNOVER	-	-	-	-	-	-	-	-	-	-	-	
052	BRAUNSCHWEIG	-	-	-	-	-	-	-	-	-	-	-	
053	GOETTINGEN	-	-	-	-	-	-	-	-	-	-	-	
BREMEN													
061	BREMEN (STADT)	-	-	0	-	-	-	10,2	-	0,1	1851,0	1115,8	
062	BREMERHAVEN (STADT)	-	-	0	-	-	-	16,1	-	0	134,4	365,6	
UEBRIGE HAEFEN													
		-	-	-	-	-	-	-	-	-	18,5	-	
	INSGESAMT	-	-	0,1	-	-	39892,0	3313,1	-	2133,8	3313,1	10487,3	

4 GÜTERVERKEHR 1976
4.5 VERSAND UND EMPFANG DER VERKEHRSBEZIRKE NACH HAUPTVERKEHRSEBEZIEHUNGEN UND GÜTERHAUPTGRUPPEN
1 000 TONNEN

NR. DER SYST	VERKEHRSBEZIRK	VERSAND			EMPFANG			VERSAND			EMPFANG		
		NACH DEM BUNDES-GEBIET	NACH DER DDR UND BER-LIN(COST)	IM GRENZ-UEBER-SCHREIT-VERKEHR	AUS DEM BUNDES-GEBIET	AUS DER DDR UND BER-LIN(COST)	IM GRENZ-UEBER-SCHREIT-VERKEHR	NACH DEM BUNDES-GEBIET	NACH DER DDR UND BER-LIN(COST)	IM GRENZ-UEBER-SCHREIT-VERKEHR	AUS DEM BUNDES-GEBIET	AUS DER DDR UND BER-LIN(COST)	IM GRENZ-UEBER-SCHREIT-VERKEHR
		33 NATUR-,RAFFINERIEGAS						34 MINERALOELERZGANG.					
SCHLESWIG-HOLSTEIN													
012	FLensburg/OSTSEE	-	-	-	-	-	-	-	-	-	-	-	
013	HUSUM/NORDSEE	0,4	-	-	0,4	-	0,4	-	-	0,4	-	-	
014	HEIDE	-	-	-	-	-	-	-	-	-	-	-	
016	KIEL/KIELERFOERDE	-	-	-	-	-	-	-	37,6	-	-	3,2	
017	KIEL/UEBR.,HAEFEN	-	-	-	-	-	-	-	-	-	-	-	
018	LUEBECK (STADT)	-	-	-	-	-	-	-	7,8	-	-	2,6	
019	ITZHOE/RATZEBURG	-	-	-	0	-	-	-	7,0	0	-	72,4	
HAMBURG													
020	HAMBURG (STADT)	0	-	1,7	-	-	0	-	351,9	18,8	-	315,7	
NIEDERSACHSEN													
031	STADE/HARBURG	-	-	-	-	-	-	-	-	-	-	19,0	
032	LUENEBURG/UELZEN	-	-	-	-	-	-	-	-	-	-	-	
033	SOLTAU	-	-	-	-	-	-	-	-	-	-	-	
034	BRAKE	-	-	-	-	-	0,8	-	-	-	-	23,5	
035	VERDEN/NIENBURG	-	-	-	-	-	-	-	-	-	-	-	
041	ENDEN (STADT)	-	-	-	-	-	10,6	-	1,6	-	-	130,6	
042	WILHELMSHAVEN	-	-	10,2	-	1,6	0,1	-	-	0,1	-	-	
043	MEPPEN	-	-	-	-	-	-	-	-	-	-	-	
044	OLDENBURG	-	-	-	-	-	-	-	-	-	-	-	
045	OSNABRUECK	-	-	-	-	-	-	-	-	-	-	-	
051	HANNOVER	-	-	-	-	-	-	-	-	-	-	-	
052	BRAUNSCHEWIG	-	-	-	-	-	-	-	-	-	-	-	
053	GOETTINGEN	-	-	-	-	-	-	-	-	-	-	-	
BREMEN													
061	BREMEN (STADT)	-	-	0	-	0	7,1	-	4,0	-	-	1,1	
062	BREMERHAVEN(STADT)	-	-	0	-	-	0,3	-	1,8	-	-	5,9	
UEBRIGE HAEFEN													
	INSGESAMT	0,4	-	12,0	0,4	1,6	19,3	-	411,5	19,3	-	579,0	

NR. DER SYST	VERKEHRSBEZIRK	VERSAND			EMPFANG			VERSAND			EMPFANG		
		NACH DEM BUNDES-GEBIET	NACH DER DDR UND BER-LIN(COST)	IM GRENZ-UEBER-SCHREIT-VERKEHR	AUS DEM BUNDES-GEBIET	AUS DER DDR UND BER-LIN(COST)	IM GRENZ-UEBER-SCHREIT-VERKEHR	NACH DEM BUNDES-GEBIET	NACH DER DDR UND BER-LIN(COST)	IM GRENZ-UEBER-SCHREIT-VERKEHR	AUS DEM BUNDES-GEBIET	AUS DER DDR UND BER-LIN(COST)	IM GRENZ-UEBER-SCHREIT-VERKEHR
		41 EISENERZE						45 NE-METALLERZE					
SCHLESWIG-HOLSTEIN													
012	FLensburg/OSTSEE	-	-	-	-	-	-	-	-	-	-	-	
013	HUSUM/NORDSEE	-	-	-	-	-	-	-	-	-	-	-	
014	HEIDE	-	-	-	-	-	-	-	-	-	-	-	
016	KIEL/KIELERFOERDE	-	-	-	-	-	-	-	-	-	-	-	
017	KIEL/UEBR.,HAEFEN	-	-	0,2	-	0,6	-	-	4,4	-	-	2,7	
018	LUEBECK (STADT)	-	-	2,2	-	347,1	-	-	0,8	-	3,3	43,2	
019	ITZHOE/RATZEBURG	-	-	-	-	-	-	-	-	-	-	0,6	
HAMBURG													
020	HAMBURG (STADT)	-	3,7	1,5	-	1593,3	0,3	-	19,7	1,7	-	703,1	
NIEDERSACHSEN													
031	STADE/HARBURG	-	-	-	-	-	-	-	6,0	-	-	1298,7	
032	LUENEBURG/UELZEN	-	-	-	-	-	-	-	-	-	-	-	
033	SOLTAU	-	-	-	-	-	-	-	-	-	-	-	
034	BRAKE	-	-	-	-	4389,3	-	-	2,0	-	-	564,9	
035	VERDEN/NIENBURG	-	-	-	-	-	-	-	-	-	-	-	
041	ENDEN (STADT)	-	-	-	-	-	-	-	-	-	-	-	
042	WILHELMSHAVEN	-	45,7	12,2	-	5240,3	-	-	-	-	-	1640,1	
043	MEPPEN	-	-	-	-	2,0	-	-	-	-	-	0,5	
044	OLDENBURG	-	-	-	-	-	-	-	-	-	-	-	
045	OSNABRUECK	-	-	-	-	-	-	-	-	-	-	-	
051	HANNOVER	-	-	-	-	-	-	-	-	-	-	-	
052	BRAUNSCHEWIG	-	-	-	-	-	-	-	-	-	-	-	
053	GOETTINGEN	-	-	-	-	-	-	-	-	-	-	-	
BREMEN													
061	BREMEN (STADT)	-	-	0,3	-	121,8	0,1	-	1,3	0,1	-	8,1	
062	BREMERHAVEN(STADT)	-	-	0	-	2818,3	0,2	-	1,4	0,2	-	19,1	
UEBRIGE HAEFEN													
	INSGESAMT	-	49,3	16,6	-	14512,8	2,0	-	35,5	2,0	3,3	4281,0	

4 GUETERVERKEHR 1976
4.5 VERSAND UND EMPFANG DER VERKEHRSBEZIRKE NACH HAUPTVERKEHRSBEZIEHUNGEN UND GUETERHAUPTGRUPPEN
1 000 TONNEN

NR. DER SYST	VERKEHRSBEZIRK	VERSAND			EMPFANG			VERSAND			EMPFANG		
		NACH DEM BUNDES-GEBIET	NACH DER DDR UND BER-LIN (OST)	IM GRENZ-UEBER-SCHREIT-VERKEHR	AUS DEM BUNDES-GEBIET	AUS DER DDR UND BER-LIN (OST)	IM GRENZ-UEBER-SCHREIT-VERKEHR	NACH DEM BUNDES-GEBIET	NACH DER DDR UND BER-LIN (OST)	IM GRENZ-UEBER-SCHREIT-VERKEHR	AUS DEM BUNDES-GEBIET	AUS DER DDR UND BER-LIN (OST)	IM GRENZ-UEBER-SCHREIT-VERKEHR
		46 EISEN-,STAHLABFAELLE						51 ROHEISEN,-STAHL					
	SCHLESWIG-HOLSTEIN												
012	FLensburg/OSTSEE	-	-	-	-	-	-	-	-	-	-	-	-
013	HUSUM/NORDSEE	0	-	-	-	0	-	-	-	-	-	-	-
014	HEIDE	-	-	-	-	-	-	-	-	-	-	-	-
016	KIEL/KIELERFOERDE	0,5	-	21,0	-	-	1,9	-	-	-	-	-	4,4
017	KIEL/UEBR.,HAEFEN	-	-	2,2	-	-	2,7	-	-	26,5	-	-	22,6
018	LUEBECK (STADT)	-	-	11,7	86,1	-	18,9	0,3	-	95,4	-	-	49,7
019	ITZEHOE/RATZEBURG	0,1	-	-	5,6	-	-	-	-	-	-	-	-
	HAMBURG												
020	HAMBURG (STADT)	2,8	-	39,2	0,1	-	43,3	-	-	38,9	0	-	16,2
	NIEDERSACHSEN												
031	STADE/HARBURG	-	-	-	0,1	-	-	-	-	-	-	-	0,1
032	LUENEBURG/UELZEN	-	-	-	-	-	-	-	-	-	-	-	-
033	SOLTAU	-	-	-	-	-	282,0	-	-	-	-	-	-
034	BRAKE	3,0	-	2,6	-	-	-	-	-	15,1	-	-	36,1
035	VERDEN/NIENBURG	-	-	-	-	-	-	-	-	-	-	-	-
041	EMDEN (STADT)	-	-	0,7	0,2	-	-	-	-	0,4	-	-	24,9
042	WILHELMSHAVEN	0,5	-	9,1	0,7	-	6,6	0	-	-	0,3	-	-
043	MEPPEN	-	-	-	-	-	-	-	-	-	-	-	-
044	OLDENBURG	-	-	-	-	-	-	-	-	-	-	-	-
045	OSNABRUECK	-	-	-	-	-	-	-	-	-	-	-	-
051	HANNOVER	-	-	-	-	-	-	-	-	-	-	-	-
052	BRAUNSCHWEIG	-	-	-	-	-	-	-	-	-	-	-	-
053	GOETTINGEN	-	-	-	-	-	-	-	-	-	-	-	-
	BREMEN												
061	BREMEN (STADT)	83,3	-	22,7	-	-	16,3	-	-	7,4	-	-	51,4
062	BREMERHAVEN (STADT)	0,1	-	1,1	-	-	1,0	0	-	3,3	-	-	0,8
	UEBRIGE HAEFEN	2,9	-	-	0,3	-	-	-	-	-	-	-	-
	INSGESAMT	93,1	-	110,3	93,1	-	372,6	0,3	-	187,0	0,3	-	206,2

NR. DER SYST	VERKEHRSBEZIRK	VERSAND			EMPFANG			VERSAND			EMPFANG		
		NACH DEM BUNDES-GEBIET	NACH DER DDR UND BER-LIN (OST)	IM GRENZ-UEBER-SCHREIT-VERKEHR	AUS DEM BUNDES-GEBIET	AUS DER DDR UND BER-LIN (OST)	IM GRENZ-UEBER-SCHREIT-VERKEHR	NACH DEM BUNDES-GEBIET	NACH DER DDR UND BER-LIN (OST)	IM GRENZ-UEBER-SCHREIT-VERKEHR	AUS DEM BUNDES-GEBIET	AUS DER DDR UND BER-LIN (OST)	IM GRENZ-UEBER-SCHREIT-VERKEHR
		52 STAHLHALBZEUG						53 STAB-,FORMSTAHL U.A.					
	SCHLESWIG-HOLSTEIN												
012	FLensburg/OSTSEE	-	-	-	-	-	-	-	-	-	0,2	-	-
013	HUSUM/NORDSEE	-	-	-	-	-	-	0,6	-	-	0,8	-	-
014	HEIDE	-	-	-	-	-	-	-	-	-	0,3	-	-
016	KIEL/KIELERFOERDE	-	-	-	-	-	-	-	-	0,1	0,1	-	12,1
017	KIEL/UEBR.,HAEFEN	-	-	-	-	-	-	-	-	10,4	-	-	7,5
018	LUEBECK (STADT)	-	-	4,4	-	-	-	-	-	18,2	-	-	6,7
019	ITZEHOE/RATZEBURG	-	-	-	-	-	-	0	-	-	1,0	-	-
	HAMBURG												
020	HAMBURG (STADT)	0,3	-	171,9	-	-	176,1	1,2	-	306,0	5,3	0,2	172,7
	NIEDERSACHSEN												
031	STADE/HARBURG	-	-	-	-	-	-	-	-	-	-	-	-
032	LUENEBURG/UELZEN	-	-	-	-	-	-	-	-	-	-	-	-
033	SOLTAU	-	-	-	-	-	-	-	-	-	-	-	-
034	BRAKE	-	-	-	-	-	-	-	-	49,8	-	-	-
035	VERDEN/NIENBURG	-	-	-	-	-	-	-	-	-	-	-	-
041	ENDEN (STADT)	-	-	-	-	-	-	0	-	20,5	0	-	0,8
042	WILHELMSHAVEN	0	-	-	0	-	-	1,1	-	-	1,1	-	1,0
043	MEPPEN	-	-	-	-	-	-	-	-	-	-	-	-
044	OLDENBURG	-	-	-	-	-	-	-	-	-	-	-	-
045	OSNABRUECK	-	-	-	-	-	-	-	-	-	-	-	-
051	HANNOVER	-	-	-	-	-	-	-	-	-	-	-	-
052	BRAUNSCHWEIG	-	-	-	-	-	-	-	-	-	-	-	-
053	GOETTINGEN	-	-	-	-	-	-	-	-	-	-	-	-
	BREMEN												
061	BREMEN (STADT)	-	-	28,1	-	-	71,3	0,5	-	400,1	-	-	78,0
062	BREMERHAVEN (STADT)	-	-	5,6	-	-	0,6	0,1	-	27,7	0,5	-	11,5
	UEBRIGE HAEFEN	-	-	-	0,3	-	-	6,0	-	-	0,3	-	-
	INSGESAMT	0,4	-	210,0	0,4	-	247,9	9,6	-	832,8	9,6	0,2	290,3

4 GÜTERVERKEHR 1976
4.5 VERSAND UND EMPFANG DER VERKEHRSBEZIRKE NACH HAUPTVERKEHRSBEZIEHUNGEN UND GÜTERHAUPTGRUPPEN
1 000 TONNEN

NR. DER SYST	VERKEHRSBEZIRK	VERSAND			EMPFANG			VERSAND			EMPFANG		
		NACH DEM BUNDES- GEBIET	NACH DER DDR UND BER- LIN(COST)	IM GRENZ- UEBER- SCHREIT- VERKEHR	AUS DEM BUNDES- GEBIET	AUS DER DDR UND BER- LIN(COST)	IM GRENZ- UEBER- SCHREIT- VERKEHR	NACH DEM BUNDES- GEBIET	NACH DER DDR UND BER- LIN(COST)	IM GRENZ- UEBER- SCHREIT- VERKEHR	AUS DEM BUNDES- GEBIET	AUS DER DDR UND BER- LIN(COST)	IM GRENZ- UEBER- SCHREIT- VERKEHR
				54 STAHLBLECH, BANDSTAHL						55 ROHRE, GIESSEREIERZGN			
	SCHLESWIG-HOLSTEIN												
012	FLENSBURG/OSTSEE	-	-	-	-	-	0,2	-	-	-	-	-	-
013	HUSUM/NORDSEE	0	-	-	0	-	-	0	-	-	0,1	-	-
014	HEIDE	-	-	-	-	-	-	-	-	-	-	-	-
016	KIEL/KIELERFOERDE	-	-	-	-	-	29,3	-	-	-	-	-	-
017	KIEL/UEBR., HAEFEN	0,4	-	13,1	0,7	-	8,9	-	-	45,4	-	-	19,6
018	LUEBECK (STADT)	0,3	-	24,1	0,8	-	13,2	-	-	30,5	-	-	2,7
019	ITZHOE/RATZEBURG	-	-	-	0,7	-	0,3	-	-	-	0	-	-
	HAMBURG												
020	HAMBURG (STADT)	1,9	-	466,3	0,6	-	69,5	0,4	0	462,4	0	-	21,8
	NIEDERSACHSEN												
031	STADE/HARBURG	0	-	-	-	-	0,1	0,5	-	0,3	-	-	0,8
032	LUENEBURG/UELZEN	-	-	-	-	-	-	-	-	-	-	-	-
033	SOLTAU	-	-	-	-	-	-	-	-	-	-	-	-
034	BRAKE	-	-	488,2	-	-	11,0	0,1	-	14,5	0,4	-	-
035	VERDEN/NIENBURG	-	-	-	-	-	-	-	-	-	-	-	-
041	EMDEN (STADT)	-	-	31,1	0,1	-	1,5	0	-	1,3	-	-	-
042	WILHELMSHAVEN	0	-	-	0	-	2,7	0,2	-	-	0,3	-	-
043	MEPPEN	-	-	0,3	-	-	-	-	-	-	-	-	2,0
044	OLDENBURG	-	-	-	-	-	0,5	-	-	-	-	-	-
045	OSNABRUECK	-	-	-	-	-	-	-	-	-	-	-	-
051	HANNOVER	-	-	-	-	-	-	-	-	-	-	-	-
052	BRAUNSCHWEIG	-	-	-	-	-	-	-	-	-	-	-	-
053	GOETTINGEN	-	-	-	-	-	-	-	-	-	-	-	-
	BREMEN												
061	BREMEN (STADT)	0	-	815,5	0	-	76,0	0	-	512,1	0,1	-	4,0
062	BREMERHAVEN (STADT)	0,1	-	40,6	0,5	-	18,7	0	-	178,8	0,3	-	10,1
	UEBRIGE HAEFEN	2,0	-	-	1,4	-	-	-	-	-	-	-	-
	INSGESAMT	4,7	-	1879,2	4,7	-	231,7	1,1	0	1245,3	1,1	-	61,1

NR. DER SYST	VERKEHRSBEZIRK	VERSAND			EMPFANG			VERSAND			EMPFANG		
		NACH DEM BUNDES- GEBIET	NACH DER DDR UND BER- LIN(COST)	IM GRENZ- UEBER- SCHREIT- VERKEHR	AUS DEM BUNDES- GEBIET	AUS DER DDR UND BER- LIN(COST)	IM GRENZ- UEBER- SCHREIT- VERKEHR	NACH DEM BUNDES- GEBIET	NACH DER DDR UND BER- LIN(COST)	IM GRENZ- UEBER- SCHREIT- VERKEHR	AUS DEM BUNDES- GEBIET	AUS DER DDR UND BER- LIN(COST)	IM GRENZ- UEBER- SCHREIT- VERKEHR
				56 NE-METALLE, -HALBZEUG						61 SAND, KIES, BIMS, TON			
	SCHLESWIG-HOLSTEIN												
012	FLENSBURG/OSTSEE	-	-	-	-	-	-	0,8	-	-	-	-	3,4
013	HUSUM/NORDSEE	0	-	-	0	-	-	10,4	-	-	10,6	-	-
014	HEIDE	-	-	-	-	-	-	0,2	-	-	0,7	-	-
016	KIEL/KIELERFOERDE	-	-	-	-	-	0,1	-	-	-	0,9	-	3,4
017	KIEL/UEBR., HAEFEN	-	-	18,5	-	-	4,0	-	-	4,8	-	-	1,0
018	LUEBECK (STADT)	-	-	25,1	-	-	19,4	-	-	18,5	0,8	-	54,9
019	ITZHOE/RATZEBURG	-	-	-	0	-	-	0,2	-	-	2,4	-	25,2
	HAMBURG												
020	HAMBURG (STADT)	0,8	19,1	179,4	0,9	20,1	330,5	0,5	-	15,8	0	-	30,4
	NIEDERSACHSEN												
031	STADE/HARBURG	-	-	12,9	-	-	-	1,3	-	4,0	0,8	-	240,1
032	LUENEBURG/UELZEN	-	-	-	-	-	-	-	-	-	-	-	-
033	SOLTAU	-	-	-	-	-	-	-	-	-	-	-	-
034	BRAKE	-	-	20,8	-	-	34,8	0,5	-	-	-	-	-
035	VERDEN/NIENBURG	-	-	-	-	-	-	20,6	-	-	-	-	-
041	EMDEN (STADT)	-	-	0	-	-	-	5,6	-	-	-	-	28,9
042	WILHELMSHAVEN	-	-	-	-	-	-	17,6	-	-	87,8	-	176,6
043	MEPPEN	-	-	-	-	-	-	2,5	-	-	-	-	-
044	OLDENBURG	-	-	-	-	-	-	-	-	-	-	-	0,4
045	OSNABRUECK	-	-	-	-	-	-	-	-	-	-	-	-
051	HANNOVER	-	-	-	-	-	-	-	-	-	-	-	-
052	BRAUNSCHWEIG	-	-	-	-	-	-	-	-	-	-	-	-
053	GOETTINGEN	-	-	-	-	-	-	-	-	-	-	-	-
	BREMEN												
061	BREMEN (STADT)	0,6	-	60,6	0,5	-	138,9	1,3	-	10,9	-	-	51,4
062	BREMERHAVEN (STADT)	0,2	-	25,6	0,3	-	27,7	0	-	1,9	-	-	55,6
	UEBRIGE HAEFEN	0,1	-	-	-	-	-	42,4	-	-	-	-	-
	INSGESAMT	1,7	19,1	343,0	1,7	20,1	555,5	104,1	-	55,8	104,1	-	671,3

4.5 VERSAND UND EMPFANG DER VERKEHRSBEZIRKE NACH HAUPTVERKEHRSBEZIEHUNGEN UND GUETERHAUPTGRUPPEN
1 000 TONNEN

NR. DER SYST	VERKEHRSBEZIRK	VERSAND			EMPFANG			VERSAND			EMPFANG		
		NACH DEM BUNDES- GEBIET	NACH DER DDR UND BER- LIN (OST)	IM GRENZ- UEBER- SCHREIT- VERKEHR	AUS DEM BUNDES- GEBIET	AUS DER DDR UND BER- LIN (OST)	IM GRENZ- UEBER- SCHREIT- VERKEHR	NACH DEM BUNDES- GEBIET	NACH DER DDR UND BER- LIN (OST)	IM GRENZ- UEBER- SCHREIT- VERKEHR	AUS DEM BUNDES- GEBIET	AUS DER DDR UND BER- LIN (OST)	IM GRENZ- UEBER- SCHREIT- VERKEHR
62 SALZ, SCHWEFEL, -KIES													
SCHLESWIG-HOLSTEIN													
012	FLensburg/OSTSEE	-	-	-	-	-	-	-	-	-	-	105,3	
013	HUSUM/NORDSEE	0,1	-	-	0,2	-	-	16,1	-	-	17,5	17,5	
014	HEIDE	-	-	-	-	-	-	0,2	-	-	-	72,9	
016	KIEL/KIELERFOERDE	-	-	-	-	-	-	-	-	-	-	283,7	
017	KIEL/UEBR. HAEFEN	-	-	15,9	-	-	0,5	-	-	7,0	-	29,7	
018	LUEBECK (STADT)	-	-	238,2	-	-	-	-	-	24,0	-	440,4	
019	ITZEHOE/RATZEBURG	-	-	-	0	-	-	0,7	-	4,6	0,1	8,3	
HAMBURG													
020	HAMBURG (STADT)	0	-	83,0	-	-	2,8	10,2	-	65,4	0,8	764,1	
NIEDERSACHSEN													
031	STADE/HARBURG	0,2	-	117,5	-	-	2,6	0,1	-	-	-	226,2	
032	LUENEBURG/UELZEN	-	-	-	-	-	-	-	-	-	-	-	
033	SOLTAU	-	-	-	-	-	-	-	-	-	-	-	
034	BRAKE	-	-	-	-	-	-	-	-	14,9	0,1	234,4	
035	VERDEN/NIENBURG	-	-	-	-	-	-	-	-	-	-	-	
041	EMDEN (STADT)	-	-	-	-	-	-	3,7	-	0,1	-	152,8	
042	WILHELMSHAVEN	0	-	-	0	-	186,2	0,7	-	-	27,7	309,8	
043	MEPPEN	-	-	-	-	-	-	-	-	-	-	-	
044	OLDENBURG	-	-	-	-	-	-	-	-	-	-	-	
045	OSNABRUECK	-	-	-	-	-	-	12,2	-	-	-	-	
051	HANNOVER	-	-	-	-	-	-	-	-	-	-	-	
052	BRAUNSCHWEIG	-	-	-	-	-	-	-	-	-	-	-	
053	GOETTINGEN	-	-	-	-	-	-	-	-	-	-	-	
BREMEN													
061	BREMEN (STADT)	-	-	14,7	-	-	10,5	0	-	124,6	0,4	320,5	
062	BREMERHAVEN (STADT)	-	-	0,5	-	-	0	0,8	-	8,9	-	105,2	
UEBRIGE HAEFEN													
		-	-	-	-	-	-	1,9	-	-	-	-	
	INSGESAMT	0,3	-	469,8	0,3	-	202,6	46,5	-	249,4	46,5	3070,8	

NR. DER SYST	VERKEHRSBEZIRK	VERSAND			EMPFANG			VERSAND			EMPFANG		
		NACH DEM BUNDES- GEBIET	NACH DER DDR UND BER- LIN (OST)	IM GRENZ- UEBER- SCHREIT- VERKEHR	AUS DEM BUNDES- GEBIET	AUS DER DDR UND BER- LIN (OST)	IM GRENZ- UEBER- SCHREIT- VERKEHR	NACH DEM BUNDES- GEBIET	NACH DER DDR UND BER- LIN (OST)	IM GRENZ- UEBER- SCHREIT- VERKEHR	AUS DEM BUNDES- GEBIET	AUS DER DDR UND BER- LIN (OST)	IM GRENZ- UEBER- SCHREIT- VERKEHR
64 ZEMENT, KALK													
SCHLESWIG-HOLSTEIN													
012	FLensburg/OSTSEE	-	-	-	-	-	-	-	-	-	-	-	
013	HUSUM/NORDSEE	0,5	-	-	3,7	-	4,6	0	-	-	0	-	
014	HEIDE	-	-	-	-	-	-	-	-	-	-	-	
016	KIEL/KIELERFOERDE	-	-	0,2	-	-	0,2	-	-	-	-	-	
017	KIEL/UEBR. HAEFEN	-	-	0,5	-	-	2,7	-	-	1,2	-	0,1	
018	LUEBECK (STADT)	-	-	1,0	-	-	0,1	-	-	1,7	-	-	
019	ITZEHOE/RATZEBURG	3,3	-	0,5	2,2	-	-	-	-	-	0	-	
HAMBURG													
020	HAMBURG (STADT)	0,4	-	119,5	-	-	7,2	0	-	13,4	-	0,2	
NIEDERSACHSEN													
031	STADE/HARBURG	0,1	-	-	-	-	-	-	-	-	-	-	
032	LUENEBURG/UELZEN	-	-	-	-	-	-	-	-	-	-	-	
033	SOLTAU	-	-	-	-	-	-	-	-	-	-	-	
034	BRAKE	-	-	-	-	-	-	-	-	-	-	-	
035	VERDEN/NIENBURG	1,0	-	-	-	-	-	-	-	-	-	-	
041	EMDEN (STADT)	1,2	-	-	-	-	-	-	-	-	-	-	
042	WILHELMSHAVEN	4,0	-	-	6,2	-	0	-	-	-	0	-	
043	MEPPEN	-	-	-	-	-	-	-	-	-	-	-	
044	OLDENBURG	-	-	-	-	-	-	-	-	-	-	-	
045	OSNABRUECK	-	-	-	-	-	-	-	-	-	-	-	
051	HANNOVER	-	-	-	-	-	-	-	-	-	-	-	
052	BRAUNSCHWEIG	-	-	-	-	-	-	-	-	-	-	-	
053	GOETTINGEN	-	-	-	-	-	-	-	-	-	-	-	
BREMEN													
061	BREMEN (STADT)	1,5	-	247,3	-	-	0,3	-	-	7,7	-	0,2	
062	BREMERHAVEN (STADT)	-	-	41,9	-	-	0,4	-	-	3,8	-	0,6	
UEBRIGE HAEFEN													
		0,1	-	-	-	-	-	-	-	-	-	-	
	INSGESAMT	12,1	-	410,9	12,1	-	15,5	0	-	27,8	0	1,1	

4 GÜTERVERKEHR 1976
4.5 VERSAND UND EMPFANG DER VERKEHRSBEZIRKE NACH HAUPTVERKEHRSBEZIEHUNGEN UND GÜTERHAUPTGRUPPEN
1 000 TONNEN

NR. DER SYST	VERKEHRSBEZIRK	VERSAND			EMPFANG			VERSAND			EMPFANG			
		NACH DEM BUNDES- GEBIET	NACH DER DDR UND BER- UND BER- LIN(COST)	IM GRENZ- UEBER- SCHREIT- VERKEHR	AUS DEM BUNDES- GEBIET	AUS DER DDR UND BER- UND BER- LIN(COST)	IM GRENZ- UEBER- SCHREIT- VERKEHR	NACH DEM BUNDES- GEBIET	NACH DER DDR UND BER- UND BER- LIN(COST)	IM GRENZ- UEBER- SCHREIT- VERKEHR	AUS DEM BUNDES- GEBIET	AUS DER DDR UND BER- UND BER- LIN(COST)	IM GRENZ- UEBER- SCHREIT- VERKEHR	
		69 AND_MIN_PAUSTOFFE						71 NAT_DUENGEMITTEL						
	SCHLESWIG-HOLSTEIN													
012	FLensburg/OSTSEE	0,2	-	-	-	-	-	-	-	-	-	0,6	-	11,1
013	HUSUM/NORDSEE	9,0	-	-	-	20,4	-	47,1	-	-	-	0,9	-	-
014	HEIDE	-	-	-	-	-	-	-	-	-	-	-	-	222,7
016	KIEL/KIELERFOERDE	1,7	-	-	-	-	-	0,9	-	-	0,3	-	-	23,0
017	KIEL/UEBR_HAEFEN	-	-	32,0	-	-	-	8,1	-	-	0,7	-	-	0,6
018	LUEBECK (STADT)	-	-	19,2	-	-	-	15,1	-	-	-	-	-	19,0
019	ITZHOE/RATZEBURG	6,2	-	-	-	3,2	-	-	-	-	-	-	-	0,1
	HAMBURG													
020	HAMBURG (STADT)	1,8	-	109,3	0,1	-	-	66,0	1,3	-	12,2	-	-	633,3
	NIEDERSACHSEN													
031	STADE/HARBURG	0,8	-	-	-	-	-	1,1	-	-	-	-	-	-
032	LUENEBURG/UELZEN	0,2	-	-	-	-	-	-	-	-	-	-	-	-
033	SOLTAU	-	-	-	-	-	-	-	-	-	-	-	-	-
034	BRAKE	0,2	-	-	0,1	-	-	-	0,9	-	0,4	1,3	-	347,7
035	VERDEN/NIENBURG	0,7	-	-	-	-	-	-	-	-	-	-	-	-
041	EMDEN (STADT)	5,8	-	-	-	-	-	-	-	-	11,5	-	-	-
042	WILHELMSHAVEN	26,9	-	-	-	53,0	-	2,3	-	-	-	-	-	-
043	MEPPEN	18,7	-	-	-	-	-	-	-	-	-	-	-	-
044	OLDENBURG	-	-	-	-	-	-	-	-	-	-	-	-	-
045	OSNABRUECK	0,2	-	-	-	-	-	-	-	-	-	-	-	-
051	HANNOVER	-	-	-	-	-	-	-	-	-	-	-	-	-
052	BRAUNSCHWEIG	-	-	-	-	-	-	-	0,2	-	-	-	-	-
053	GOETTINGEN	-	-	-	-	-	-	-	-	-	-	-	-	-
	BREMEN													
061	BREMEN (STADT)	2,8	-	86,8	0	-	-	52,1	0,3	-	5,7	-	-	0,4
062	BREMERHAVEN(STADT)	-	-	26,4	0	-	-	37,5	-	-	0	-	-	0
	UEBRIGE HAEFEN	1,6	-	-	-	-	-	-	-	-	-	-	-	-
	INSGESAMT	76,8	-	273,8	76,8	-	-	230,2	3,1	-	30,5	3,1	-	1257,9

NR. DER SYST	VERKEHRSBEZIRK	VERSAND			EMPFANG			VERSAND			EMPFANG			
		NACH DEM BUNDES- GEBIET	NACH DER DDR UND BER- UND BER- LIN(COST)	IM GRENZ- UEBER- SCHREIT- VERKEHR	AUS DEM BUNDES- GEBIET	AUS DER DDR UND BER- UND BER- LIN(COST)	IM GRENZ- UEBER- SCHREIT- VERKEHR	NACH DEM BUNDES- GEBIET	NACH DER DDR UND BER- UND BER- LIN(COST)	IM GRENZ- UEBER- SCHREIT- VERKEHR	AUS DEM BUNDES- GEBIET	AUS DER DDR UND BER- UND BER- LIN(COST)	IM GRENZ- UEBER- SCHREIT- VERKEHR	
		72 CHEM_DUENGEMITTEL						81 CHEM_Grundst_U.A.						
	SCHLESWIG-HOLSTEIN													
012	FLensburg/OSTSEE	0,7	-	-	12,3	-	-	79,5	-	-	-	-	-	-
013	HUSUM/NORDSEE	1,5	-	-	16,7	-	-	48,1	0,1	-	-	0,1	-	-
014	HEIDE	1,7	-	-	-	-	-	8,6	-	-	88,3	-	-	16,2
016	KIEL/KIELERFOERDE	5,5	-	7,5	48,3	-	-	223,6	-	-	-	-	-	0,9
017	KIEL/UEBR_HAEFEN	-	-	9,6	4,5	-	-	24,8	-	-	27,8	-	-	6,4
018	LUEBECK (STADT)	2,3	-	9,0	17,8	-	-	35,2	-	-	137,8	-	-	25,6
019	ITZHOE/RATZEBURG	0,1	-	-	0	-	-	5,3	-	-	-	0	-	-
	HAMBURG													
020	HAMBURG (STADT)	9,1	0,6	1321,9	9,9	54,5	153,2	41,6	-	958,9	4,8	0,9	171,3	
	NIEDERSACHSEN													
031	STADE/HARBURG	0	-	-	0,3	-	-	7,7	-	-	494,4	-	-	277,6
032	LUENEBURG/UELZEN	-	-	-	-	-	-	-	-	-	-	-	-	-
033	SOLTAU	-	-	-	-	-	-	-	-	-	-	-	-	-
034	BRAKE	50,3	-	16,2	-	-	-	7,2	4,4	-	22,9	41,5	-	21,0
035	VERDEN/NIENBURG	-	-	-	-	-	-	-	-	-	-	-	-	-
041	EMDEN (STADT)	-	-	-	-	-	-	2,0	-	-	-	-	-	-
042	WILHELMSHAVEN	0,1	-	-	1,5	-	-	34,6	-	-	217,6	-	-	-
043	MEPPEN	0,3	-	-	-	-	-	-	-	-	-	-	-	-
044	OLDENBURG	-	-	-	-	-	-	1,2	-	-	-	-	-	-
045	OSNABRUECK	-	-	-	-	-	-	-	-	-	-	-	-	-
051	HANNOVER	0,5	-	-	-	-	-	-	-	-	-	-	-	-
052	BRAUNSCHWEIG	0,4	-	-	-	-	-	-	-	-	-	-	-	-
053	GOETTINGEN	-	-	-	-	-	-	-	-	-	-	-	-	-
	BREMEN													
061	BREMEN (STADT)	3,3	-	120,1	-	-	-	37,5	0,1	-	315,5	0	-	28,9
062	BREMERHAVEN(STADT)	-	-	29,4	0,5	-	-	3,2	0,4	-	79,4	-	-	21,7
	UEBRIGE HAEFEN	36,0	-	-	-	-	-	-	-	-	-	-	-	-
	INSGESAMT	112,0	0,6	1513,6	112,0	54,5	671,7	46,5	-	2322,5	46,5	0,9	569,6	

4 GÜTERVERKEHR 1976
4.5 VERSAND UND EMPFANG DER VERKEHRSBEZIRKE NACH HAUPTVERKEHRSBEZIEHUNGEN UND GÜTERHAUPTGRUPPEN
1 000 TONNEN

NR. DER SYST	VERKEHRSBEZIRK	VERSAND			EMPFANG			VERSAND			EMPFANG		
		NACH DEM BUNDES-GEBIET	NACH DER DDR UND BER-LIN(COST)	IM GRENZ-UEBER-SCHREIT-VERKEHR	AUS DEM BUNDES-GEBIET	AUS DER DDR UND BER-LIN(COST)	IM GRENZ-UEBER-SCHREIT-VERKEHR	NACH DEM BUNDES-GEBIET	NACH DER DDR UND BER-LIN(COST)	IM GRENZ-UEBER-SCHREIT-VERKEHR	AUS DEM BUNDES-GEBIET	AUS DER DDR UND BER-LIN(COST)	IM GRENZ-UEBER-SCHREIT-VERKEHR
		82 ALUMINIUMOXID						83 BENZOL, TEER U.Ä.					
	SCHLESWIG-HOLSTEIN												
012	FLensburg/OSTSEE	-	-	-	-	-	-	-	-	-	-	-	-
013	HUSUM/NORDSEE	-	-	-	-	-	-	0	-	-	0	-	-
014	HEIDE	-	-	-	-	-	-	-	-	21,1	-	-	-
016	KIEL/KIELERFOERDE	-	-	-	-	-	-	-	-	-	-	-	0
017	KIEL/UEBR_HAEFEN	-	-	-	-	-	-	-	-	0,2	-	-	0,1
018	LUEBECK (STADT)	-	-	-	-	-	-	-	-	0	-	-	-
019	ITZHOE/RATZEBURG	-	-	-	-	-	-	-	-	-	0	-	-
	HAMBURG												
020	HAMBURG (STADT)	-	-	6,0	-	-	4,4	0	-	38,6	-	-	54,6
	NIEDERSACHSEN												
031	STADE/HARBURG	-	-	169,1	-	-	-	-	-	-	-	-	-
032	LUENEBURG/UELZEN	-	-	-	-	-	-	-	-	-	-	-	-
033	SOLTAU	-	-	-	-	-	-	-	-	-	-	-	-
034	BRAKE	-	-	-	-	-	-	-	-	-	-	-	-
035	VERDEN/NIENBURG	-	-	-	-	-	-	-	-	-	-	-	-
041	EMDEN (STADT)	-	-	-	-	-	-	-	-	-	-	-	-
042	WILHELMSHAVEN	-	-	-	-	-	-	0,1	-	72,4	0,1	-	-
043	MEPPEN	-	-	-	-	-	-	-	-	-	-	-	-
044	OLDENBURG	-	-	-	-	-	-	-	-	-	-	-	-
045	OSNABRUECK	-	-	-	-	-	-	-	-	-	-	-	-
051	HANNOVER	-	-	-	-	-	-	-	-	-	-	-	-
052	BRAUNSCHWEIG	-	-	-	-	-	-	-	-	-	-	-	-
053	GOETTINGEN	-	-	-	-	-	-	-	-	-	-	-	-
	BREMEN												
061	BREMEN (STADT)	-	-	1,6	-	-	1,5	-	-	0,1	-	-	0,2
062	BREMERHAVEN (STADT)	-	-	1,5	-	-	0,5	-	-	2,0	-	-	0,4
	UEBRIGE HAEFEN	-	-	-	-	-	-	-	-	-	-	-	-
	INSGESAMT	-	-	178,3	-	-	6,4	0,2	-	134,4	0,2	-	55,3

NR. DER SYST	VERKEHRSBEZIRK	VERSAND			EMPFANG			VERSAND			EMPFANG		
		NACH DEM BUNDES-GEBIET	NACH DER DDR UND BER-LIN(COST)	IM GRENZ-UEBER-SCHREIT-VERKEHR	AUS DEM BUNDES-GEBIET	AUS DER DDR UND BER-LIN(COST)	IM GRENZ-UEBER-SCHREIT-VERKEHR	NACH DEM BUNDES-GEBIET	NACH DER DDR UND BER-LIN(COST)	IM GRENZ-UEBER-SCHREIT-VERKEHR	AUS DEM BUNDES-GEBIET	AUS DER DDR UND BER-LIN(COST)	IM GRENZ-UEBER-SCHREIT-VERKEHR
		84 ZELLSTOFF, ALTPAPIER						89 AND.CHEM.ERZEUGNISSE					
	SCHLESWIG-HOLSTEIN												
012	FLensburg/OSTSEE	-	-	-	0,4	-	8,7	-	-	0	-	-	-
013	HUSUM/NORDSEE	-	-	-	-	-	-	0,4	-	-	0,4	-	-
014	HEIDE	-	-	-	-	-	-	-	-	21,9	-	-	-
016	KIEL/KIELERFOERDE	-	-	-	-	-	-	-	-	0	-	-	-
017	KIEL/UEBR_HAEFEN	-	-	6,0	-	-	94,6	-	-	206,6	-	-	42,7
018	LUEBECK (STADT)	-	-	9,6	-	-	194,1	-	-	55,9	-	-	41,7
019	ITZHOE/RATZEBURG	-	-	-	0,4	-	7,7	-	-	-	0,1	-	0
	HAMBURG												
020	HAMBURG (STADT)	0,6	-	57,6	0,1	-	149,9	0,4	0	264,8	1,8	0	101,6
	NIEDERSACHSEN												
031	STADE/HARBURG	-	-	-	-	-	-	0	-	-	-	-	-
032	LUENEBURG/UELZEN	-	-	-	-	-	-	-	-	-	-	-	-
033	SOLTAU	-	-	-	-	-	-	-	-	-	-	-	-
034	BRAKE	0,8	-	4,3	-	-	237,4	-	-	-	-	-	2,5
035	VERDEN/NIENBURG	-	-	-	-	-	-	-	-	-	-	-	-
041	EMDEN (STADT)	-	-	-	-	-	0,3	-	-	0	-	-	0,8
042	WILHELMSHAVEN	-	-	-	-	-	8,2	0	-	-	0	-	-
043	MEPPEN	-	-	-	-	-	-	-	-	-	-	-	-
044	OLDENBURG	-	-	-	-	-	-	-	-	-	-	-	-
045	OSNABRUECK	-	-	-	-	-	-	-	-	-	-	-	-
051	HANNOVER	-	-	-	-	-	-	-	-	-	-	-	-
052	BRAUNSCHWEIG	-	-	-	-	-	-	-	-	-	-	-	-
053	GOETTINGEN	-	-	-	-	-	-	-	-	-	-	-	-
	BREMEN												
061	BREMEN (STADT)	0,1	-	8,2	-	-	616,4	0,2	-	417,7	0,2	0	18,1
062	BREMERHAVEN (STADT)	-	-	7,9	0,2	-	108,5	1,6	-	137,3	0,1	-	65,6
	UEBRIGE HAEFEN	-	-	-	0,4	-	-	-	-	-	-	-	-
	INSGESAMT	1,5	-	93,7	1,5	-	1425,8	2,7	0	1104,1	2,7	0	273,1

4 GÜTERVERKEHR 1976
4.5 VERSAND UND EMPFANG DER VERKEHRSBEZIRKE NACH HAUPTVERKEHRSBEZIEHUNGEN UND GÜTERHAUPTGRUPPEN
1 000 TONNEN

NR. DER SYST	VERKEHRSBEZIRK	VERSAND			EMPFANG			VERSAND			EMPFANG		
		NACH DEM BUNDES- GEBIET	NACH DER DDR UND BER- LIN (OST)	IM GRENZ- UEBER- SCHREIT- VERKEHR	AUS DEM BUNDES- GEBIET	AUS DER DDR UND BER- LIN (OST)	IM GRENZ- UEBER- SCHREIT- VERKEHR	NACH DEM BUNDES- GEBIET	NACH DER DDR UND BER- LIN (OST)	IM GRENZ- UEBER- SCHREIT- VERKEHR	AUS DEM BUNDES- GEBIET	AUS DER DDR UND BER- LIN (OST)	IM GRENZ- UEBER- SCHREIT- VERKEHR
		91 FAHRZEUGE						92 LANDMASCHINEN					
	SCHLESWIG-HOLSTEIN												
012	FLENSBURG/OSTSEE	-	-	-	-	-	-	-	-	-	-	-	-
013	HUSUM/NORDSEE	0,1	-	-	0,1	-	-	0,1	-	-	0,1	-	-
014	HEIDE	-	-	-	-	-	-	-	-	-	-	-	-
016	KIEL/KIELERFÖRDE	-	-	30,9	-	-	8,1	-	-	-	-	-	-
017	KIEL/UEBR. HAEFEN	-	-	115,4	-	-	21,2	-	-	21,9	-	-	8,1
018	LUEBECK (STADT)	-	-	211,8	-	-	22,8	-	-	4,8	-	-	1,6
019	ITZEHOE/RATZEBURG	-	-	-	0	-	-	-	-	-	-	-	-
	HAMBURG												
020	HAMBURG (STADT)	0,5	0	383,7	0,1	0	60,8	-	-	37,4	0,1	-	6,3
	NIEDERSACHSEN												
031	STADE/HARBURG	-	-	0,8	-	-	-	-	-	0	-	-	-
032	LUENEBURG/UELZEN	-	-	-	-	-	-	-	-	-	-	-	-
033	SOLTAU	-	-	-	-	-	-	-	-	-	-	-	-
034	BRAKE	-	-	0,5	-	-	-	-	-	-	-	-	-
035	VERDEN/NIENBURG	-	-	-	-	-	-	-	-	-	-	-	-
041	EMDEN (STADT)	-	-	329,6	-	-	3,5	-	-	-	-	-	-
042	WILHELMSHAVEN	0	-	-	0	-	-	0	-	-	0	-	-
043	MEPPEN	-	-	-	-	-	0	-	-	-	-	-	-
044	OLDENBURG	-	-	-	-	-	-	-	-	-	-	-	-
045	OSNABRUECK	-	-	-	-	-	-	-	-	-	-	-	-
051	HANNOVER	-	-	-	-	-	-	-	-	-	-	-	-
052	BRAUNSCHWEIG	-	-	-	-	-	-	-	-	-	-	-	-
053	GOETTINGEN	-	-	-	-	-	-	-	-	-	-	-	-
	BREMEN												
061	BREMEN (STADT)	0	-	120,0	0,3	-	17,6	0	-	23,4	-	-	4,1
062	BREMERHAVEN (STADT)	0,1	-	248,6	0,1	-	68,0	0,1	-	6,2	-	-	4,5
	UEBRIGE HAEFEN	-	-	-	-	-	-	-	-	-	-	-	-
	INSGESAMT	0,7	0	1441,4	0,7	0	202,1	0,2	-	93,7	0,2	-	24,5

NR. DER SYST	VERKEHRSBEZIRK	VERSAND			EMPFANG			VERSAND			EMPFANG		
		NACH DEM BUNDES- GEBIET	NACH DER DDR UND BER- LIN (OST)	IM GRENZ- UEBER- SCHREIT- VERKEHR	AUS DEM BUNDES- GEBIET	AUS DER DDR UND BER- LIN (OST)	IM GRENZ- UEBER- SCHREIT- VERKEHR	NACH DEM BUNDES- GEBIET	NACH DER DDR UND BER- LIN (OST)	IM GRENZ- UEBER- SCHREIT- VERKEHR	AUS DEM BUNDES- GEBIET	AUS DER DDR UND BER- LIN (OST)	IM GRENZ- UEBER- SCHREIT- VERKEHR
		93 EL. ERZGN.-MASCHINEN						94 EBM-WAREN U.A.					
	SCHLESWIG-HOLSTEIN												
012	FLENSBURG/OSTSEE	-	-	-	0,2	-	-	-	-	-	2,2	-	0,7
013	HUSUM/NORDSEE	0,3	-	-	0,3	-	-	0,6	-	-	0,6	-	-
014	HEIDE	-	-	-	-	-	-	-	-	-	-	-	-
016	KIEL/KIELERFÖRDE	0	-	0,2	0,5	-	1,7	-	-	0,3	-	-	4,8
017	KIEL/UEBR. HAEFEN	-	-	114,0	-	-	52,9	-	-	10,7	-	-	7,8
018	LUEBECK (STADT)	-	-	92,9	0,5	0	52,9	0,1	-	23,4	0,8	-	13,6
019	ITZEHOE/RATZEBURG	0	-	-	0,1	-	-	-	-	-	0	-	-
	HAMBURG												
020	HAMBURG (STADT)	0,7	0,1	882,6	2,1	0	224,8	0,9	0,1	219,7	1,3	-	60,7
	NIEDERSACHSEN												
031	STADE/HARBURG	0	-	0,9	0	-	-	0	-	1,2	-	-	0,6
032	LUENEBURG/UELZEN	-	-	-	-	-	-	-	-	-	-	-	-
033	SOLTAU	-	-	-	-	-	-	-	-	-	-	-	-
034	BRAKE	-	-	0	-	-	-	-	-	4,2	-	-	-
035	VERDEN/NIENBURG	-	-	-	-	-	-	-	-	-	-	-	-
041	EMDEN (STADT)	0	-	-	-	-	2,7	0,2	-	2,0	2,5	-	1,0
042	WILHELMSHAVEN	0,1	-	-	0,2	-	-	1,9	-	1,7	0,2	-	0,1
043	MEPPEN	-	-	-	-	-	0,4	-	-	-	-	-	0
044	OLDENBURG	-	-	-	-	-	-	-	-	-	-	-	-
045	OSNABRUECK	-	-	-	-	-	-	-	-	-	-	-	-
051	HANNOVER	-	-	-	-	-	-	-	-	-	-	-	-
052	BRAUNSCHWEIG	-	-	-	-	-	-	-	-	-	-	-	-
053	GOETTINGEN	-	-	-	-	-	-	-	-	-	-	-	-
	BREMEN												
061	BREMEN (STADT)	0,5	-	510,7	0,3	-	41,3	2,0	-	179,7	0,2	-	14,4
062	BREMERHAVEN (STADT)	1,1	-	197,6	0,1	-	104,4	0,3	-	48,2	0	-	21,7
	UEBRIGE HAEFEN	1,5	-	-	-	-	-	2,0	-	-	-	-	-
	INSGESAMT	4,3	0,1	1798,9	4,3	0	481,1	7,9	0,1	491,0	7,9	-	125,3

4 GUETERVERKEHR 1976
4.5 VERSAND UND EMPFANG DER VERKEHRSBEZIRKE NACH HAUPTVERKEHRSBEZIEHUNGEN UND GUETERHAUPTGRUPPEN
1 000 TONNEN

NR. DER SYST	VERKEHRSBEZIRK	VERSAND			EMPFANG			VERSAND			EMPFANG		
		NACH DEM BUNDES-GEBIET	NACH DER DDR UND BER-LIN (OST)	IM GRENZ-UEBER-SCHREIT-VERKEHR	AUS DEM BUNDES-GEBIET	AUS DER DDR UND BER-LIN (OST)	IM GRENZ-UEBER-SCHREIT-VERKEHR	NACH DEM BUNDES-GEBIET	NACH DER DDR UND BER-LIN (OST)	IM GRENZ-UEBER-SCHREIT-VERKEHR	AUS DEM BUNDES-GEBIET	AUS DER DDR UND BER-LIN (OST)	IM GRENZ-UEBER-SCHREIT-VERKEHR
95 GLAS-U.A. MIN. WAREN													
SCHLESWIG-HOLSTEIN													
012	FLENSBURG/OSTSEE	-	-	-	-	-	-	-	-	-	-	-	
013	MUSUM/NORDSEE	0,4	-	-	0,4	-	-	0,2	-	-	0,2	-	
014	HEIDE	-	-	-	-	-	-	-	-	-	-	-	
016	KIEL/KIELERFOERDE	-	-	-	-	-	-	-	-	-	-	-	
017	KIEL/UEBR.-HAEFEN	-	-	31,7	-	-	-	-	-	-	-	-	
018	LUEBECK (STADT)	-	-	15,0	-	-	-	-	-	18,6	-	2,8	
019	ITZEHOE/RATZEBURG	-	-	-	0	-	-	-	-	22,2	-	10,8	
HAMBURG													
020	HAMBURG (STADT)	0,1	0	115,9	0,1	-	52,9	0,5	0,1	138,0	0,3	305,2	
NIEDERSACHSEN													
031	STADE/HARBURG	0	-	-	-	-	-	-	-	-	-	-	
032	LUENEBURG/UELZEN	-	-	-	-	-	-	-	-	-	-	-	
033	SOLTAU	-	-	-	-	-	-	-	-	-	-	-	
034	BRAKE	-	-	-	-	-	-	-	-	-	-	-	
035	VERDEN/NIENBURG	-	-	-	-	-	-	-	-	-	-	-	
041	EMDEN (STADT)	-	-	-	-	-	-	-	-	-	-	-	
042	WILHELMSHAVEN	0	-	-	0	-	-	-	-	-	-	-	
043	MEPPEN	-	-	-	-	-	-	-	-	-	-	-	
044	OLDENBURG	-	-	-	-	-	-	-	-	-	-	-	
045	OSNABRUECK	-	-	-	-	-	-	-	-	-	-	-	
051	HANNOVER	-	-	-	-	-	-	-	-	-	-	-	
052	BRAUNSCHWEIG	-	-	-	-	-	-	-	-	-	-	-	
053	GOETTINGEN	-	-	-	-	-	-	-	-	-	-	-	
BREMEN													
061	BREMEN (STADT)	-	-	31,8	0	-	13,4	0	-	21,4	0,5	40,0	
062	BREMERHAVEN (STADT)	0,1	-	24,3	0	-	11,8	0,3	-	26,6	0	26,6	
UEBRIGE HAEFEN													
		-	-	-	-	-	-	-	-	-	-	-	
	INSGESAMT	0,6	0	218,7	0,6	-	119,1	1,1	0,1	226,8	1,1	385,3	

NR. DER SYST	VERKEHRSBEZIRK	VERSAND			EMPFANG			VERSAND			EMPFANG		
		NACH DEM BUNDES-GEBIET	NACH DER DDR UND BER-LIN (OST)	IM GRENZ-UEBER-SCHREIT-VERKEHR	AUS DEM BUNDES-GEBIET	AUS DER DDR UND BER-LIN (OST)	IM GRENZ-UEBER-SCHREIT-VERKEHR	NACH DEM BUNDES-GEBIET	NACH DER DDR UND BER-LIN (OST)	IM GRENZ-UEBER-SCHREIT-VERKEHR	AUS DEM BUNDES-GEBIET	AUS DER DDR UND BER-LIN (OST)	IM GRENZ-UEBER-SCHREIT-VERKEHR
97 SONSTIGE WAREN ANG.													
SCHLESWIG-HOLSTEIN													
012	FLENSBURG/OSTSEE	-	-	-	-	-	-	-	-	-	-	0,2	
013	MUSUM/NORDSEE	1,4	-	-	1,4	-	-	5,8	-	-	5,8	-	
014	HEIDE	-	-	-	0	-	1,9	-	-	-	-	0	
016	KIEL/KIELERFOERDE	-	-	0,1	-	-	62,9	-	-	158,7	-	145,4	
017	KIEL/UEBR.-HAEFEN	-	-	90,8	-	-	227,3	-	-	81,7	-	55,1	
018	LUEBECK (STADT)	-	-	103,6	-	-	430,5	-	-	717,0	-	630,0	
019	ITZEHOE/RATZEBURG	0	-	-	0,7	-	0	0,8	-	0	2,9	0	
HAMBURG													
020	HAMBURG (STADT)	1,1	0	510,5	2,3	0	862,0	5,9	0	83,2	6,5	102,2	
NIEDERSACHSEN													
031	STADE/HARBURG	0,1	-	-	-	-	0	0,5	-	1,4	0	-	
032	LUENEBURG/UELZEN	-	-	-	-	-	-	-	-	-	-	-	
033	SOLTAU	-	-	-	-	-	-	-	-	-	-	-	
034	BRAKE	-	-	0,6	-	-	20,5	-	-	26,2	-	53,5	
035	VERDEN/NIENBURG	-	-	-	-	-	-	-	-	-	-	-	
041	EMDEN (STADT)	-	-	0,2	-	-	60,0	125,8	-	6,6	6,7	2,7	
042	WILHELMSHAVEN	0,8	-	-	0,8	-	-	103,4	-	-	222,8	-	
043	MEPPEN	-	-	-	-	-	-	-	-	-	-	-	
044	OLDENBURG	-	-	-	-	-	-	0,1	-	-	-	-	
045	OSNABRUECK	-	-	-	-	-	-	-	-	-	-	-	
051	HANNOVER	-	-	-	-	-	-	-	-	-	-	-	
052	BRAUNSCHWEIG	-	-	-	-	-	-	-	-	-	-	-	
053	GOETTINGEN	-	-	-	-	-	-	-	-	-	-	-	
BREMEN													
061	BREMEN (STADT)	1,2	-	95,4	0,4	-	537,4	0,8	-	48,3	0,4	34,8	
062	BREMERHAVEN (STADT)	1,2	-	111,2	0,1	-	162,7	5,0	-	414,0	3,1	702,2	
UEBRIGE HAEFEN													
		-	-	-	-	-	-	0,1	-	-	0	-	
	INSGESAMT	5,7	0	912,4	5,7	0	2365,3	248,2	0	1537,1	248,2	1726,0	

4 GÜTERVERKEHR 1976

4.6 VERSAND UND EMPFANG DES BUNDESGBIETES IM GRENZÜBERSCHREITENDEN VERKEHR NACH VERKEHRSBEZIRKEN UND GÜTERHAUPTGRUPPEN
1 000 TONNEN

NR. DER SYST	GÜTERHAUPTGRUPPE GÜTERABTEILUNG	VERKEHRSBEZIRK													
		FINNLAND		SCHWEDEN		NORWEGEN SKAGERRAK		NORWEGEN NORDSEE/ATL		DAENEMARK O-SEE KATT		DAENEMARK NORDSEE		GROENLAND FAEROEER	
		V	E	V	E	V	E	V	E	V	E	V	E	V	E
00	LEBENDE TIERE	-	-	-	-	-	-	-	-	0	0	-	-	-	-
01	GETREIDE	4	81	33	70	7	-	23	-	208	256	22	1	-	-
02	KARTOFFELN	0	0	7	1	-	-	-	-	24	3	-	-	-	-
03	FRÜCHTE, GEMÜSE	65	4	40	1	1	0	0	0	290	25	-	-	-	-
04	TEXTILE ROHSTOFFE	5	2	5	2	1	3	1	0	8	3	0	-	-	-
05	HOLZ UND KORK	100	166	702	104	80	5	1	1	52	187	0	-	-	-
06	ZUCKERRÜBEN	-	-	-	-	-	-	-	-	-	-	-	-	-	-
09	PFL.U.TIER.ROHST.ANG	8	2	19	2	4	0	1	0	25	17	0	0	-	-
	ZUSAMMEN	181	255	806	179	93	8	27	1	666	491	22	1	-	-
11	ZUCKER	0	1	-	1	3	-	2	-	17	1	-	-	-	-
12	GETRÄENKE	7	0	7	1	0	1	0	0	58	78	-	0	-	-
13	AND.GENUSSMITTEL U.A	25	2	66	24	8	0	2	0	36	11	0	0	-	-
14	FLEISCH,EIER,MILCH	1	15	5	13	0	3	0	32	17	88	0	1	-	2
16	GETREIDE U. AE-ERZGN	4	0	28	1	2	0	0	0	34	17	0	0	-	-
17	FUTTERMITTEL	5	4	111	5	0	7	2	78	321	90	41	26	-	3
18	OELSAATEN,FETTE ANG.	22	1	38	23	0	36	0	10	13	66	1	22	-	1
	ZUSAMMEN	65	24	255	67	14	47	7	120	496	351	42	49	-	6
21	STEINKOHL,-BRIKETTS	0	-	8	-	-	-	4	63	1	0	0	-	-	-
22	BRAUNKOHL U.A.,TORF	0	1	0	1	-	1	-	-	1	1	-	-	-	-
23	KOKS	13	-	554	1	58	-	26	-	9	5	-	-	-	-
	ZUSAMMEN	13	1	561	2	58	1	30	63	10	6	0	-	-	-
31	ROHES ERDOEL	0	10	0	-	-	64	-	128	-	33	-	33	-	-
32	KRAFTSTOFFE,HEIZOEL	2	257	478	83	20	10	10	11	205	35	72	-	-	-
33	NATUR-,RAFFINIEREGAS	-	-	-	-	-	-	-	-	4	-	-	-	-	-
34	MINERALOELERZGN.ANG.	6	4	88	5	15	1	2	0	26	4	0	-	-	-
	ZUSAMMEN	8	271	566	88	34	75	13	139	235	72	72	33	-	-
41	EISENERZE	2	-	2	426	-	3	-	3331	0	1	-	-	-	-
45	NE-METALLERZE	0	1	3	115	0	4	-	211	8	4	-	-	-	-
46	EISEN-,STAHLABFAELLE	3	0	1	121	8	152	2	3	8	41	0	0	-	-
	ZUSAMMEN	5	1	6	662	8	159	2	3545	16	46	0	0	-	-
51	ROHEISEN,-STAHL	1	7	46	50	3	34	1	31	31	23	-	-	-	-
52	STAHLHALBZEUG	0	52	2	15	0	-	0	0	2	1	-	-	-	-
53	STAB-,FORMSTAHL U.A.	43	8	58	59	33	6	25	17	66	15	1	-	-	-
54	STAHLBLECH,BANDSTAHL	54	1	157	74	32	3	29	5	89	39	2	-	-	-
55	ROHRE,GLEISSERIERZGN	36	0	53	5	16	0	23	0	64	20	1	-	-	-
56	NE-METALLE,-HALBZEUG	8	15	25	45	1	22	1	16	20	4	0	-	-	-
	ZUSAMMEN	142	83	340	247	85	65	79	70	273	101	4	-	-	-
61	SAND,KIES,BIMS,TON	4	-	11	24	10	0	1	13	9	75	-	242	-	-
62	SALZ,SCHWEFEL,-KIES	7	-	306	0	7	-	14	-	37	0	-	0	-	-
63	AND.STEINE U.ERDEN	23	9	38	907	38	87	25	575	26	294	0	81	-	-
64	ZEMENT,KALK	0	0	1	0	0	-	0	-	1	2	-	-	-	-
65	GIPS	2	0	2	0	0	-	0	-	1	0	-	-	-	-
69	AND.MIN.BAUSTOFFE	8	1	19	26	3	1	7	0	34	15	-	46	-	-
	ZUSAMMEN	45	10	377	958	58	88	48	589	108	386	0	369	0	-
71	NAT.DUENGEMITTEL	1	-	1	-	-	-	1	-	1	0	-	-	0	-
72	CHEM.DUENGEMITTEL	59	2	71	0	16	3	40	3	65	22	1	0	-	-
	ZUSAMMEN	60	2	73	0	16	3	42	3	66	22	1	0	0	-
81	CHEM.GRUNDST.U.A.	64	13	110	32	97	8	9	4	39	9	0	0	-	-
82	ALUMINIUMOXID	5	-	1	0	-	-	5	-	0	-	-	-	-	-
83	BENZOL,TEER U.AE.	1	0	6	0	0	-	49	-	1	0	-	-	-	-
84	ZELLSTOFF,ALTPAPIER	8	152	43	413	0	82	-	32	11	103	-	-	-	-
89	AND.CHEM.ERZEUGNISSE	54	31	43	28	12	4	6	0	221	50	0	0	-	-
	ZUSAMMEN	132	197	203	472	108	94	68	37	271	163	0	0	-	-
91	FAHRZEUGE	31	2	179	36	55	1	1	0	117	22	-	0	-	-
92	LANDMASCHINEN	8	2	0	1	1	0	1	0	22	9	-	0	-	-
93	EL-ERZGN.-MASCHINEN	37	15	88	88	18	6	10	4	118	73	0	1	-	-
94	EBM-WAREN U.A.	20	3	20	19	7	2	9	4	15	9	0	0	-	-
95	GLAS-U.A.MIN.WAREN	5	16	16	9	2	0	2	23	32	5	-	-	-	-
96	LEDER-U.TEXTILWAREN	11	5	29	7	5	0	4	0	26	3	0	0	-	-
97	SONSTIGE WAREN ANG.	15	650	112	559	10	130	4	68	99	237	1	4	-	-
	ZUSAMMEN	127	692	445	718	99	138	30	99	430	358	1	5	-	-
99	BES.TRANSPORTGÜTER	194	188	346	266	78	63	1	1	450	365	7	0	-	-
	INSGESAMT	972	1723	3978	3660	652	741	346	4666	3021	2362	149	460	1	6

4 GÜTERVERKEHR 1976

4.6 VERSAND UND EMPFANG DES BUNDESGBIETES IM GRENZÜBERSCHREITENDEN VERKEHR NACH VERKEHRSBEZIRKEN UND GÜTERHAUPTGRUPPEN
1 000 TONNEN

NR. DER SYST	GÜTERHAUPTGRUPPE GÜTERABTEILUNG	VERKEHRSBEZIRK														
		ISLAND		GR. BRIT. WESTKÜSTE		GR. BRIT. NORDSEE		IRLAND		ROTTERDAM		AMSTERDAM		HAASRICHT		
		V	E	V	E	V	E	V	E	V	E	V	E	V	E	
00	LEBENDE TIERE	-	-	-	0	0	1	-	4	-	-	-	-	-	-	-
01	GETREIDE	2	-	73	1	227	34	23	-	47	26	4	3	-	-	-
02	KARTOFFELN	-	-	-	0	3	-	-	-	-	0	-	-	-	-	-
03	FRÜCHTE, GEMÜSE	3	-	0	-	7	3	1	0	0	16	-	-	-	-	-
04	TEXTILE, ROHSTOFFE	0	0	5	0	6	5	2	1	1	2	0	-	-	-	-
05	HOLZ UND KORK	0	-	1	-	22	1	1	0	1	1	2	2	-	-	-
06	ZUCKERRÜBEN	-	-	-	-	-	-	-	-	-	-	-	-	-	-	-
09	PFL. U. TIER. ROHST. ANG.	0	0	0	0	14	4	1	1	2	7	0	0	-	-	-
	ZUSAMMEN	6	0	80	1	279	48	27	7	51	52	6	5	-	-	-
11	ZUCKER	2	-	7	-	46	-	0	-	0	3	-	9	-	-	-
12	GETRÄENKE	1	0	0	0	74	23	0	0	6	3	0	2	-	-	-
13	AND. GENUSSMITTEL U. A.	1	0	0	0	15	15	0	0	2	3	0	0	-	-	-
14	FLEISCH, EIER, MILCH	0	13	1	0	34	8	2	1	9	1	0	-	-	-	-
16	GETREIDE U. AE. ERZGN	2	0	0	0	16	32	0	1	5	6	0	0	-	-	-
17	FUTTERMITTEL	1	15	16	-	39	20	1	0	1	98	-	11	-	-	-
18	OELSAATEN, FATTE ANG.	0	2	0	0	9	1	0	0	43	90	0	-	-	-	-
	ZUSAMMEN	6	30	24	1	233	99	3	2	65	204	1	22	-	-	-
21	STEINKOHLE, -BRIKETS	-	-	123	2	1	160	7	-	-	3	-	-	-	-	-
22	BRAUNKOHLE U. A., TORF	-	-	-	-	0	1	-	-	1	-	0	-	-	-	-
23	KOKS	-	-	-	-	-	49	-	-	-	-	-	-	-	-	-
	ZUSAMMEN	-	-	123	2	1	210	7	-	1	3	0	-	-	-	-
31	ROHES ERDOEL	-	-	-	70	-	2660	-	231	-	6480	-	-	-	-	-
32	KRAFTSTOFFE, HEIZÖL	-	-	34	332	255	551	-	-	468	1501	126	553	-	-	-
33	NATUR-, RAFFINIEREGAS	-	-	-	-	4	1	-	-	2	-	-	1	-	-	-
34	MINERALÖLERZGN. ANG.	0	-	33	5	21	86	0	0	16	109	2	-	-	-	-
	ZUSAMMEN	0	-	67	407	279	3298	0	231	486	8089	128	554	-	-	-
41	EISENERZE	-	-	-	-	12	-	-	0	0	38	-	-	-	-	-
45	NE-METALLERZE	-	0	0	2	4	1	-	51	1	2	-	-	-	-	-
46	EISEN-, STAHLABFÄLLE	-	-	5	3	41	14	-	-	4	0	-	7	-	-	-
	ZUSAMMEN	-	0	5	5	57	16	-	51	4	40	-	7	-	-	-
51	ROHEISEN, -STAHL	-	-	2	-	28	0	0	-	-	2	-	-	-	-	-
52	STAHLHALBZEUG	0	-	6	-	8	0	0	0	0	-	-	-	-	-	-
53	STAB-, FORMSTAHL U. A.	2	-	0	0	10	1	1	2	1	1	0	2	-	7	-
54	STAHLBLECH, BANDSTAHL	2	-	20	1	250	4	0	0	1	1	-	9	-	17	-
55	ROHRE, GIESSEREIERZGN	2	-	7	0	22	5	1	0	1	2	1	-	-	-	-
56	NE-METALLE, -HALBZEUG	0	0	7	14	38	16	0	1	1	16	0	-	-	-	-
	ZUSAMMEN	6	0	41	15	357	26	3	3	4	22	1	11	24	-	-
61	SAND, KIES, BIMS, TON	0	-	0	0	0	223	0	1	-	16	-	28	-	-	-
62	SALZ, SCHWEFEL, -KIES	0	-	-	-	3	0	9	-	0	0	-	-	-	-	-
63	AND. STEINE U. ERDEN	0	13	1	89	10	310	0	185	0	7	1	0	-	-	-
64	ZEMENT, KALK	0	-	0	-	1	9	0	0	-	-	-	-	-	-	-
65	GIPS	0	-	-	-	2	-	-	-	0	-	-	-	-	-	-
69	AND. MIN. BAUSTOFFE	1	0	3	0	5	5	1	1	3	0	-	-	-	-	-
	ZUSAMMEN	1	13	5	89	20	546	10	186	3	23	1	28	-	-	-
71	NAT. DÜNGEMITTEL	-	-	-	-	22	8	-	-	-	1	-	-	-	-	-
72	CHEM. DÜNGEMITTEL	1	-	50	-	91	163	67	1	0	50	1	7	-	-	-
	ZUSAMMEN	1	-	50	-	112	171	67	1	0	50	1	7	-	-	-
81	CHEM. GRUNDST. U. A.	2	0	13	1	105	27	4	0	140	32	0	1	-	-	-
82	ALUMINIUMOXID	-	-	-	-	0	1	-	0	0	0	-	-	-	-	-
83	BENZÖL, TEER U. AE.	-	-	-	-	2	15	-	-	20	27	3	-	-	-	-
84	ZELLSTOFF, ALTPAPIER	0	-	0	-	6	0	0	0	-	1	-	-	-	-	-
89	AND. CHEM. ERZEUGNISSE	2	1	13	1	16	13	3	0	11	9	0	0	-	-	-
	ZUSAMMEN	4	1	25	2	129	56	7	0	171	69	3	1	-	-	-
91	FAHRZEUGE	1	0	0	0	62	25	5	0	9	5	0	0	-	-	-
92	LANDMASCHINEN	0	-	1	0	6	6	4	-	0	0	0	-	-	-	-
93	EL. ERZGN. MASCHINEN	4	0	4	4	32	40	7	2	8	4	0	0	-	-	-
94	EBN. WAREN U. A.	1	0	3	1	10	9	3	1	4	1	1	1	-	-	-
95	GLAS- U. A. MIN. WAREN	1	0	0	4	7	2	0	0	1	0	0	-	-	-	-
96	LEDER- U. TEXTILWAREN	2	0	2	0	10	5	2	0	2	2	0	-	-	-	-
97	SONSTIGE WAREN ANG.	3	0	2	0	28	15	4	2	8	5	0	0	-	-	-
	ZUSAMMEN	13	0	13	10	154	102	25	5	32	19	2	1	-	-	-
99	BES. TRANSPORTGÜTER	0	0	5	13	44	87	1	1	14	47	1	1	-	-	-
	INSGESAMT	37	43	438	545	1666	4658	150	487	832	8619	143	637	24	-	-

4 GUETERVERKEHR 1976

4.6 VERSAND UND EMPFANG DES BUNDESGBIETES IM GRENZUEBERSCHREITENDEN VERKEHR NACH VERKEHRSBEZIRKEN UND GUETERHAUPTGRUPPEN
1 000 TONNEN

NR. DER SYST	GUETERHAUPTGRUPPE GUETERABTEILUNG	VERKEHRSBEZIRK															
		UEBR. NIEDERLANDE		ANTWERPEN		UEBR. BELGIEN		LUXEMBURG		FRANKREICH KANAL		FRANKREICH ATLANTIK		FRANKREICH BINNENLAND			
		V	E	V	E	V	E	V	E	V	E	V	E	V	E		
00	LEBENDE TIERE	-	-	-	-	-	-	-	-	-	-	-	-	-	-	-	-
01	GETREIDE	13	0	1	2	2	0	-	-	-	23	2	10	-	-	-	-
02	KARTOFFELN	-	-	-	-	-	-	-	-	-	-	-	-	-	-	-	-
03	FRUECHTE, GEMUESE	-	-	0	3	-	2	-	-	0	-	-	-	-	-	-	-
04	TEXTILE ROHSTOFFE	-	-	0	3	-	11	-	-	0	0	-	-	-	-	-	-
05	HOLZ UND KORK	-	-	1	3	13	-	-	-	0	0	-	-	-	-	-	-
06	ZUCKERRUEBEN	-	-	-	-	-	-	-	-	-	-	-	-	-	-	-	-
09	PFL.U.-TIER.-ROHST.ANG	-	-	0	3	0	5	-	-	2	0	-	-	-	-	-	-
	ZUSAMMEN	13	0	2	13	14	18	-	-	2	24	2	10	-	-	-	-
11	ZUCKER	-	-	0	1	-	-	-	-	-	-	-	-	-	-	-	-
12	GETRAENKE	-	-	1	2	0	0	-	-	0	1	-	7	-	-	-	-
13	AND.GENUSSMITTEL U.A.	-	-	3	1	0	0	-	-	1	0	-	-	-	-	-	-
14	FLEISCH, EIER, MILCH	-	-	0	0	0	6	-	-	0	1	-	-	-	-	-	-
16	GETREIDE U. AE-ERZGN	-	-	0	3	0	2	-	-	0	0	-	-	-	-	-	-
17	FUTTERMITTEL	10	6	2	9	1	3	-	-	1	1	2	3	-	-	-	-
18	OELSAATEN, FETTE ANG.	5	2	1	2	0	0	-	-	4	0	-	10	-	-	-	-
	ZUSAMMEN	15	8	9	17	1	11	-	-	6	5	2	19	-	-	-	-
21	STEINKOHLE, -BRIKETTS	-	-	-	0	-	-	-	-	-	-	-	-	-	-	-	-
22	BRAUNKOHLE U.A., TORF	-	-	0	-	-	-	-	-	-	-	-	-	-	-	-	-
23	KOKS	8	-	-	-	-	23	-	-	-	-	-	-	-	-	-	-
	ZUSAMMEN	8	-	0	0	-	23	-	-	-	-	-	-	-	-	-	-
31	ROWES ERDDEL	-	-	-	22	-	-	-	-	0	39	-	-	-	-	-	-
32	KRAFTSTOFFE, HEIZOEL	70	120	20	546	-	237	-	-	116	254	50	35	-	-	-	-
33	NATUR-, RAFFINIERIEGAS	-	-	-	-	-	-	-	-	-	-	-	-	-	-	-	-
34	MINERALOELERZGN.ANG.	-	6	17	0	57	-	-	-	2	19	-	27	-	-	-	-
	ZUSAMMEN	70	126	36	569	57	237	-	-	118	311	50	62	-	-	-	-
41	EISENERZE	-	-	-	0	-	-	-	-	-	-	-	-	-	-	-	-
45	NE-METALLERZE	-	-	0	30	-	1	-	-	-	1	-	-	-	-	-	-
46	EISEN-, STAHLABFAELLE	0	2	0	0	-	-	-	-	-	-	-	-	-	-	-	-
	ZUSAMMEN	0	2	0	30	-	1	-	-	-	1	-	-	-	-	-	-
51	ROHEISEN, -STAHL	10	1	0	0	23	0	-	-	-	-	-	-	-	-	-	-
52	STAHLHALBZEUG	-	-	1	2	6	1	-	-	1	-	2	-	-	-	-	-
53	STAB-, FORMSTAHL U.A.	29	-	4	13	3	15	-	-	2	0	0	-	-	-	-	-
54	STAHLBLECH, BANDSTAHL	0	0	1	19	2	4	-	-	1	-	6	4	-	-	-	-
55	ROHRE, GIESSEREIERZGN	-	-	1	1	0	-	-	-	0	0	-	-	-	-	-	-
56	NE-METALLE, -HALBZEUG	-	-	1	5	14	1	-	-	4	0	-	-	-	-	-	-
	ZUSAMMEN	39	1	7	41	47	21	-	-	8	0	8	4	-	-	-	-
61	SAND, KIES, BIMS, TON	-	2	0	0	-	6	-	-	0	20	-	-	-	-	-	1
62	SALZ, SCHWEFEL, -KIES	-	186	0	-	0	-	-	-	-	-	-	3	-	-	-	-
63	AND.STEINE U.ERDEN	1	71	1	3	0	1	-	-	1	13	1	-	-	-	-	-
64	ZEMENT, KALK	0	-	0	-	0	-	-	-	-	-	-	-	-	-	-	-
65	GIPS	-	-	0	-	0	-	-	-	-	-	-	-	-	-	-	-
69	AND.MIN.BAUSTOFFE	-	3	0	0	0	-	-	-	-	-	-	-	-	-	-	-
	ZUSAMMEN	1	262	1	3	0	6	-	-	1	33	1	3	-	-	-	1
71	NAT.DUENGEMITTEL	-	-	-	7	0	-	-	-	-	-	-	-	-	-	-	-
72	CHEM.DUENGEMITTEL	2	10	3	82	1	64	-	-	2	-	-	1	-	-	-	-
	ZUSAMMEN	2	10	3	89	1	64	-	-	2	-	-	1	-	-	-	-
81	CHEM.GRUNDST.U.A.	200	257	18	7	51	7	-	-	43	6	8	-	-	-	-	-
82	ALUMINIUMOXID	-	-	0	0	0	-	-	-	-	0	-	-	-	-	-	-
83	BENZOL, TEER U.AE.	1	2	2	2	7	2	-	-	-	1	-	-	-	-	-	-
84	ZELLSTOFF, ALTPAPIER	-	-	0	4	-	-	-	-	1	0	-	1	-	-	-	-
89	AND.CHEM.ERZEUGNISSE	-	-	2	2	0	0	-	-	0	0	-	-	-	-	-	-
	ZUSAMMEN	201	259	22	14	58	9	-	-	45	7	8	1	-	-	-	-
91	FAHRZEUGE	-	0	1	1	1	0	-	-	0	1	-	-	-	-	-	-
92	LANDMASCHINEN	-	-	0	0	0	-	-	-	-	-	-	-	-	-	-	-
93	EL-ERZGN., MASCHINEN	0	0	4	1	1	0	-	-	1	0	-	0	-	-	-	-
94	EBM-WAREN U.A.	0	0	1	0	0	0	-	-	0	2	1	0	-	-	-	-
95	GLAS-U.A.MIN.WAREN	-	-	1	1	0	1	-	-	0	0	-	-	-	-	-	-
96	LEDER-U.TEXTILWAREN	-	-	3	1	0	0	-	-	0	1	-	-	-	-	-	-
97	SONSTIGE WAREN ANG.	1	-	3	4	1	26	-	-	0	0	-	-	-	-	-	-
	ZUSAMMEN	1	0	12	8	3	28	-	-	2	4	1	0	-	-	-	-
99	BES.TRANSPORTGUETER	0	-	2	4	1	0	-	-	4	2	2	-	-	-	-	-
	INSGESAMT	350	668	96	788	183	418	-	-	187	385	75	101	-	-	-	1

4 GÜTERVERKEHR 1976

4.6 VERSAND UND EMPFANG DES BUNDESGERIETES IM GRENZÜBERSCHREITENDEN VERKEHR NACH VERKEHRSBEZIRKEN UND GÜTERHAUPTGRUPPEN
1 000 TONNEN

NR. DER SYST	GÜTERHAUPTGRUPPE GÜTERABTEILUNG	VERKEHRSBEZIRK															
		MARSEILLE/ KORSIKA		PORTUGAL		SPANIEN ATLANTIK		SPANIEN COLF CADIZ		SPANIEN MITTELMEER		GIBRALTAR		MALTA			
		V	E	V	E	V	E	V	E	V	E	V	E	V	E		
00	LEBENDE TIERE	-	-	0	-	-	-	-	-	-	-	-	-	-	-	-	-
01	GETREIDE	-	-	2	-	2	16	-	-	0	-	-	-	-	0	-	-
02	KARTOFFELN	-	-	5	-	0	-	-	-	-	-	-	-	-	0	-	-
03	FRÜCHTE, GEMÜSE	-	-	0	1	0	0	-	0	0	3	0	-	-	-	-	-
04	TEXTILE ROHSTOFFE	-	-	6	0	0	0	-	0	0	0	0	-	-	0	-	-
05	HOLZ UND KORK	-	-	1	9	2	0	-	0	1	0	0	-	-	0	-	-
06	ZUCKERRÜBEN	-	-	-	-	-	-	-	-	-	-	-	-	-	-	-	-
09	PFL.U.TIER.ROHST.ANG	0	-	2	3	1	0	0	0	1	1	0	-	-	0	0	0
	ZUSAMMEN	0	-	16	14	4	19	0	0	2	4	0	-	-	0	0	0
11	ZUCKER	-	-	2	-	-	-	-	-	-	-	-	-	-	0	-	-
12	GETRÄENKE	-	10	0	4	0	4	0	8	0	6	0	-	-	0	-	-
13	AND.GENUSSMITTEL U.A	-	-	2	0	1	1	0	0	0	2	0	-	-	0	0	0
14	FLEISCH, EIER, MILCH	-	-	5	8	0	3	-	1	0	0	0	-	-	0	-	-
16	GETREIDE U. AE.ERZGN	-	-	2	4	0	3	-	3	0	28	0	-	-	0	0	0
17	FUTTERMITTEL	-	-	1	1	0	20	-	28	0	10	-	-	-	-	-	-
18	OELSAATEN, FETTE ANG.	-	-	0	1	0	3	-	0	1	2	0	-	-	0	0	0
	ZUSAMMEN	-	10	11	19	2	33	0	41	2	48	1	-	-	1	0	0
21	STEINKOHLE, -BRIKETS	-	-	-	-	2	-	-	-	-	-	-	-	-	-	-	-
22	BRAUNKOHLE U.A., TORF	-	-	-	-	2	-	-	0	-	-	-	-	-	0	-	-
23	KOKS	-	-	2	-	2	-	-	-	8	-	-	-	-	-	-	-
	ZUSAMMEN	-	-	2	-	6	-	-	0	8	-	-	-	-	0	-	-
31	ROHES ERDOEL	-	-	-	-	-	-	-	-	-	19	-	-	-	-	-	379
32	KRAFTSTOFFE, HEIZOEL	-	-	34	-	-	147	-	15	-	48	29	-	-	-	-	-
33	NATUR-, RAFFINIERIEGAS	-	-	-	-	-	-	-	-	-	-	-	-	-	-	-	-
34	MINERALÖLERZGN. ANG.	-	-	2	0	0	0	0	-	3	-	-	-	-	0	0	0
	ZUSAMMEN	-	-	36	0	0	147	0	15	3	67	29	-	-	0	0	379
41	EISENERZE	-	-	-	-	-	26	-	-	-	5	-	-	-	-	-	-
45	NE-METALLERZE	-	0	0	0	6	2	-	0	0	-	-	-	-	-	-	0
46	EISEN-, STAHLABFÄLLE	-	-	3	-	16	3	0	-	-	-	-	-	-	-	-	0
	ZUSAMMEN	-	0	3	0	22	30	0	0	0	5	-	-	-	-	-	0
51	ROHEISEN, -STAHL	-	-	0	0	6	0	-	-	0	1	-	-	-	-	-	-
52	STAHLHALBZEUG	-	-	2	-	7	0	-	5	0	0	-	-	-	0	-	-
53	STAB-, FORMSTAHL U.A.	0	-	14	1	8	32	1	14	3	13	-	-	-	0	-	-
54	STAHLBLECH, BANDSTAHL	-	-	43	0	85	5	3	1	17	0	-	-	-	0	-	-
55	ROHRE, GIESSERIEERZGN	-	-	7	0	2	3	0	0	5	0	-	-	-	0	-	-
56	NE-METALLE, -HALBZEUG	-	-	5	0	13	0	0	0	0	0	-	-	-	0	-	-
	ZUSAMMEN	0	-	72	1	121	40	4	21	25	14	-	-	-	0	-	-
61	SAND, KIES, BIMS, TON	-	-	0	-	0	3	-	-	0	0	-	-	-	-	-	-
62	SALZ, SCHWEFEL, -KIES	-	-	0	-	0	-	-	-	-	-	-	-	-	-	-	-
63	AND. STEINE U. ERDEN	-	-	1	11	4	10	2	5	2	1	-	-	-	0	-	-
64	ZEMENT, KALK	-	-	0	0	1	-	-	-	4	-	-	-	-	-	-	-
65	GIPS	-	-	0	-	0	-	-	-	0	-	-	-	-	0	-	-
69	AND. MIN. BAUSTOFFE	-	-	3	11	8	1	1	0	1	12	0	-	-	0	-	-
	ZUSAMMEN	-	-	6	23	14	14	3	5	7	13	0	-	-	0	-	-
71	NAT. DÜNGEMITTEL	-	-	0	1	-	2	-	-	0	-	-	-	-	-	-	-
72	CHEM. DÜNGEMITTEL	-	-	6	28	0	31	0	-	-	-	-	-	-	1	-	-
	ZUSAMMEN	-	-	6	29	0	33	0	-	0	-	-	-	-	1	-	-
81	CHEM. GRUNDST. U. A.	1	-	14	0	33	1	26	5	15	1	0	-	-	0	0	0
82	ALUMINIUMOXID	-	-	0	-	65	0	-	-	-	-	-	-	-	-	-	-
83	BENZOL, TEER U. AE.	-	-	0	-	8	-	-	0	-	-	-	-	-	0	-	-
84	ZELLSTOFF, ALTPAPIER	-	-	0	24	0	2	0	3	-	0	-	-	-	-	-	-
89	AND. CHEM. ERZEUGNISSE	0	-	13	2	1	0	0	2	2	1	0	-	-	1	0	0
	ZUSAMMEN	2	-	27	27	107	4	27	9	17	2	0	-	-	1	0	0
91	FAHRZEUGE	-	0	1	0	1	0	0	0	0	0	0	-	-	0	0	0
92	LANDMASCHINEN	-	0	0	0	0	0	0	0	0	0	0	-	-	0	0	0
93	EL. ERZGN., MASCHINEN	1	-	7	1	8	3	1	0	3	0	0	0	0	1	0	0
94	EBM-WAREN U. A.	1	-	3	1	1	2	0	0	1	3	0	0	0	0	0	0
95	GLAS- U. A. MIN. WAREN	-	-	1	0	0	1	0	-	0	0	0	-	-	0	0	0
96	LEDER- U. TEXTILWAREN	-	-	2	2	0	0	0	-	0	2	0	-	-	0	0	0
97	SONSTIGE WAREN ANG.	-	-	3	13	1	3	1	0	2	2	0	-	-	1	0	0
	ZUSAMMEN	3	0	17	17	12	9	2	1	7	8	0	0	0	2	0	0
99	BES. TRANSPORTGÜTER	-	-	1	1	1	1	1	0	0	0	0	0	0	0	0	0
	INSGESAMT	4	11	196	130	291	331	38	92	70	162	31	0	0	6	0	379

4 GÜTERVERKEHR 1976

4.6 VERSAND UND EMPFANG DES BUNDESGBIETES IM GRENZÜBERSCHREITENDEN VERKEHR NACH VERKEHRSBEZIRKEN UND GÜTERHAUPTGRUPPEN
1 000 TONNEN

NR. DER SYST	GÜTERHAUPTGRUPPE GÜTERABTEILUNG	VERKEHRSBEZIRK													
		GENUA		ITALIEN WESTKÜSTE		ITALIEN SÜEDL. ADRIA		ITALIEN NOEÖDL. ADRIA		SIZILIEN		SARDINIEN		SCHWEIZ	
		V	E	V	E	V	E	V	E	V	E	V	E	V	E
00	LEBENDE TIERE	-	-	-	-	-	-	-	-	-	-	-	-	-	-
01	GETREIDE	-	-	12	-	-	-	5	5	-	8	-	-	-	-
02	KARTOFFELN	-	-	-	-	-	-	-	-	-	-	-	-	-	-
03	FRÜCHTE, GEMÜSE	0	0	-	0	-	-	-	-	-	0	-	-	-	-
04	TEXTILE ROHSTOFFE	-	-	-	0	-	-	-	-	0	-	0	-	-	-
05	HOLZ UND KORK	-	-	0	-	-	-	-	0	-	-	-	-	-	-
06	ZUCKERRÜBEN	-	-	-	-	-	-	-	-	-	-	-	-	-	-
09	PFL. U. TIER. ROHST. ANG.	0	0	0	0	-	-	0	-	0	0	-	-	-	-
	ZUSAMMEN	0	0	12	0	-	-	5	5	0	8	0	-	-	-
11	ZUCKER	-	-	-	-	-	-	-	-	-	-	-	-	-	-
12	GETRÄENKE	-	0	0	-	-	-	-	0	-	1	-	-	-	-
13	AND. GENUSSMITTEL U. A.	0	-	0	0	-	-	1	20	0	0	-	-	-	-
14	FLEISCH, EIER, MILCH	0	-	0	-	-	-	0	0	0	0	-	-	-	-
16	GETREIDE U. AE. ERZGN.	-	0	-	0	-	-	-	0	-	1	-	-	-	-
17	FUTTERMittel	-	-	-	-	-	-	1	-	-	-	-	-	-	-
18	ÖLSAATEN, FETTE ANG.	0	-	9	-	3	-	2	-	2	-	5	-	-	-
	ZUSAMMEN	1	0	9	0	3	1	2	20	2	2	5	-	-	-
21	STEINKOHLE, -BRIKETS	-	-	2	-	-	-	-	-	-	-	-	-	-	-
22	BRAUNKOHLE U. A., TORF	-	-	-	-	-	-	-	-	-	-	-	-	-	-
23	KOKS	-	-	4	-	-	-	-	-	-	-	-	-	-	-
	ZUSAMMEN	-	-	6	-	-	-	-	-	-	-	-	-	-	-
31	ROHES ERDOEL	-	-	-	-	-	-	-	-	-	-	-	-	-	-
32	KRAFTSTOFFE, HEIZÖL	-	-	-	-	-	-	-	-	-	239	-	166	-	-
33	NATUR-, RAFFINIERIEGAS	-	-	-	-	-	-	-	-	-	-	-	-	-	-
34	MINERALÖLERZGN. ANG.	2	-	10	-	-	-	-	-	-	26	-	-	-	-
	ZUSAMMEN	2	-	10	-	-	-	-	-	-	265	-	166	-	-
41	EISENERZE	-	-	-	-	-	-	-	-	-	-	-	-	-	-
45	NE-METALLERZE	-	-	-	-	-	-	-	-	-	-	-	-	-	-
46	EISEN-, STAHLABFALLE	-	-	0	-	-	-	-	-	-	14	-	-	-	-
	ZUSAMMEN	-	-	0	-	-	-	-	-	-	14	-	-	-	-
51	ROHEISEN, -STAHL	-	-	3	-	-	-	-	-	-	-	-	-	-	-
52	STAHLHALBZEUG	-	3	2	-	-	-	-	-	0	-	-	-	-	-
53	STAB-, FORMSTAHL U. A.	0	26	0	13	-	5	3	-	0	-	-	-	-	-
54	STAHLBLECH, BANDSTAHL	-	2	28	-	-	-	-	-	-	-	-	-	-	-
55	ROHRE, GIESSEREIERZGN.	0	-	0	-	-	-	0	0	-	-	-	-	-	-
56	NE-METALLE, -HALBZEUG	0	-	0	-	-	-	-	-	0	-	-	2	-	-
	ZUSAMMEN	0	30	33	13	-	5	3	0	0	-	-	2	-	-
61	SAND, KIES, BIMS, TON	-	0	-	-	-	-	-	-	-	1	-	-	-	-
62	SALZ, SCHWEFEL, -KIES	-	-	-	-	-	-	-	-	-	11	-	-	-	-
63	AND. STEINE U. ERDEN	-	1	0	-	-	-	-	-	-	-	-	-	-	-
64	ZEMENT, KALK	-	-	-	-	-	-	-	-	-	-	-	-	-	-
65	GIPS	-	-	-	-	-	-	-	-	-	-	-	-	-	-
69	AND. MIN. BAUSTOFFE	-	0	-	-	-	-	-	-	-	0	-	-	-	-
	ZUSAMMEN	-	1	-	0	-	-	-	-	-	12	-	-	-	-
71	NAT. DÜNGEMITTEL	-	-	-	-	-	-	-	-	-	-	-	-	-	-
72	CHEM. DÜNGEMITTEL	-	-	-	-	-	-	-	-	-	-	-	-	-	-
	ZUSAMMEN	-	-	-	-	-	-	-	-	-	-	-	-	-	-
81	CHEM. GRUNDST. U. A.	18	-	0	-	-	-	8	-	6	-	43	-	-	-
82	ALUMINIUMOXID	-	-	-	-	-	-	-	-	-	-	-	-	-	-
83	BENZOL, TEER U. AE.	-	-	-	-	-	-	-	1	-	-	-	-	-	-
84	ZELLSTOFF, ALTPAPIER	-	-	0	-	-	-	-	-	-	-	-	-	-	-
89	AND. CHEM. ERZEUGNISSE	0	0	-	0	-	-	-	0	0	0	-	-	-	-
	ZUSAMMEN	18	0	0	0	-	-	8	1	6	0	43	-	-	-
91	FAHRZEUGE	0	0	0	-	-	-	0	-	0	0	0	0	-	-
92	LANDMASCHINEN	0	-	-	-	-	-	-	-	-	0	0	-	-	-
93	EL. ERZGN., MASCHINEN	0	0	0	0	-	-	0	0	0	0	0	-	-	0
94	EDM-WAREN U. A.	0	0	0	-	-	-	0	0	0	0	-	-	-	-
95	GLAS-U. A. MIN. WAREN	-	0	-	-	-	-	-	-	-	-	-	-	-	-
96	LEDER-U. TEXTILWAREN	0	-	0	-	-	-	0	-	0	0	-	-	-	-
97	SONSTIGE WAREN ANG.	-	0	0	0	-	-	0	-	0	0	-	-	-	-
	ZUSAMMEN	0	0	0	0	-	-	0	0	0	1	0	0	-	0
99	BES. TRANSPORTGÜTER	-	0	0	-	-	-	-	0	-	0	2	-	-	-
	INSGESAMT	21	31	70	13	3	11	18	21	15	294	50	168	-	0

4 GÜTERVERKEHR 1976

4.6 VERSAND UND EMPFANG DES BUNDESGBIETES IM GRENZÜBERSCHREITENDEN VERKEHR NACH VERKEHRSBEZIRKEN UND GÜTERHAUPTGRUPPEN
1 000 TONNEN

NR. DER SYST	GÜTERHAUPTGRUPPE GÜTERABTEILUNG	VERKEHRSBEZIRK													
		JUGOSLAWIEN ADRIA		ALBANIEN		GRIECHENLAND		TÜRKEI		RUMAENIEN		BULGARIEN		POLEN	
		V	E	V	E	V	E	V	E	V	E	V	E	V	E
00	LEBENDE TIERE	-	-	-	-	-	-	-	-	-	-	-	-	-	
01	GETREIDE	-	-	-	-	-	13	-	46	-	-	-	-	102	
02	KARTOFFELN	-	-	-	-	2	-	0	-	-	-	-	-	-	
03	FRÜECHE, GEMUESE	-	-	-	-	0	3	0	52	-	-	-	0	0	
04	TEXTILE ROHSTOFFE	-	-	-	-	0	2	1	46	-	0	-	0	6	
05	HOLZ UND KORK	0	-	-	-	0	0	0	-	-	-	-	0	1	
06	ZUCKERRUEBEN	-	-	-	-	-	-	-	-	-	-	-	-	-	
09	PFL.U.TIER.ROHST.ANG	0	-	-	-	0	0	0	1	-	-	0	1	9	
	ZUSAMMEN	0	-	-	-	3	19	1	146	-	0	0	1	118	
11	ZUCKER	-	-	-	-	0	-	-	4	-	-	-	-	0	
12	GETRAENKE	-	-	-	-	2	8	0	0	-	-	-	0	1	
13	AND.GENUSSMITTEL U.A	-	-	-	-	3	5	0	8	-	0	1	2	1	
14	FLEISCH,EIER,MILCH	-	-	-	-	4	2	0	-	-	0	0	1	7	
16	GETREIDE U. AE.ERZGN	-	-	-	-	0	60	0	15	-	-	3	3	1	
17	FUTTERMITTEL	-	-	-	-	0	2	0	9	-	0	-	0	4	
18	OELSAATEN,FETTE ANG.	4	3	-	-	2	0	4	3	-	1	-	0	13	
	ZUSAMMEN	4	3	-	-	11	76	5	39	-	1	0	4	19	
21	STEINKOEHLE,-BRIKETTS	-	-	-	-	-	-	-	-	-	-	-	-	1516	
22	BRAUNKOEHLE U.A.,TORF	-	-	-	-	-	-	-	-	-	-	-	-	14	
23	KOKS	-	-	-	-	3	-	-	-	100	-	-	-	14	
	ZUSAMMEN	-	-	-	-	3	-	-	-	100	-	-	-	1544	
31	ROHES ERDOEL	-	-	-	-	0	-	-	-	-	-	-	-	18	
32	KRAFTSTOFFE,HEIZOEL	-	-	-	-	-	35	-	-	-	142	-	-	131	
33	NATUR-,RAFFINIEREGAS	-	-	-	-	0	-	-	-	-	-	-	-	-	
34	MINERALOELERZGN.ANG.	-	-	-	-	2	0	10	-	-	0	-	2	-	
	ZUSAMMEN	-	-	-	-	2	35	10	-	-	142	0	-	134	
41	EISENERZE	-	-	-	-	-	-	-	-	-	-	-	-	-	
45	NE-METALLERZE	-	5	-	-	0	44	-	1	-	-	-	1	-	
46	EISEN-,STAHLABFAELLE	-	-	-	-	0	-	16	-	-	-	-	-	-	
	ZUSAMMEN	-	5	-	-	0	44	16	1	-	-	-	1	-	
51	ROHEISEN,-STAHL	-	-	-	-	2	-	17	-	0	-	-	-	0	
52	STAHLHALBZEUG	-	-	-	-	14	4	64	-	-	3	-	2	0	
53	STAB-,FORMSTAHL U.A.	0	-	-	-	13	4	42	-	6	0	-	41	0	
54	STAHLBLECH,BANDSTAHL	-	-	-	-	15	8	36	0	4	0	0	72	-	
55	ROHRE, GIESSEREIERZGN	0	-	-	-	8	2	6	0	-	2	-	43	0	
56	NE-METALLE,-HALBZEUG	-	-	-	-	1	0	3	-	1	1	-	0	6	
	ZUSAMMEN	0	-	-	-	54	18	167	0	11	3	3	0	159	
61	SAND,KIES,BIMS,TON	-	-	-	-	0	1	0	-	-	-	-	0	-	
62	SALZ,SCHWEFEL,-KIES	-	-	-	-	0	-	0	-	-	-	-	0	3	
63	AND.STEINE U.ERDEN	-	-	-	-	1	16	3	3	-	-	-	0	15	
64	ZEMENT,KALK	-	-	-	-	0	-	0	-	-	-	-	0	0	
65	GIPS	-	-	-	-	0	-	0	-	-	-	-	0	-	
69	AND.MIN.BAUSTOFFE	-	-	-	-	2	4	4	0	-	-	0	0	0	
	ZUSAMMEN	-	-	-	-	3	21	8	3	-	-	0	0	18	
71	NAT.DUENGEMITTEL	-	-	-	-	0	-	0	-	-	-	-	-	2	
72	CHEM.DUENGEMITTEL	-	-	5	-	13	-	13	-	-	-	-	-	28	
	ZUSAMMEN	-	-	5	-	13	-	13	-	-	-	-	-	30	
81	CHEM.GRUNDST.U.A.	5	-	-	-	78	0	58	0	-	0	0	14	29	
82	ALUMINIUMOXID	-	-	-	-	0	-	0	-	-	-	-	0	-	
83	BENZOL,TEER U.AE.	2	-	-	-	0	-	4	-	-	-	-	-	-	
84	ZELLSTOFF,ALTPAPIER	-	-	-	-	0	-	0	-	-	-	-	0	0	
89	AND.CHEM.ERZEUGNISSE	0	-	-	-	6	0	8	0	-	0	0	3	2	
	ZUSAMMEN	7	-	-	-	85	0	70	1	-	0	0	1	18	
91	FAHRZEUGE	-	-	-	-	3	0	5	0	-	0	0	1	2	
92	LANDMASCHINEN	0	-	-	-	0	0	0	0	-	-	-	0	0	
93	EL.ERZGN.,MASCHINEN	1	0	-	-	5	1	47	1	0	1	1	3	4	
94	EBM-WAREN U.A.	0	-	-	-	2	0	20	0	-	0	0	2	4	
95	GLAS-U.A.MIN.WAREN	-	-	-	-	1	-	0	0	-	2	-	0	7	
96	LEDER-U.TEXTILWAREN	-	-	-	-	1	0	1	0	-	-	0	6	3	
97	SONSTIGE WAREN ANG.	0	-	-	-	5	0	3	0	-	-	0	1	2	
	ZUSAMMEN	2	0	-	-	17	1	77	2	0	2	1	1	12	
99	BES.TRANSPORTGÜETER	0	-	-	-	3	2	6	0	-	-	0	2	3	
	INSGESAMT	13	8	5	-	194	218	372	191	111	147	4	7	464	

4 GÜTERVERKEHR 1976

4.6 VERSAND UND EMPFANG DES BUNDESGBIETES IM GRENZÜBERSCHREITENDEN VERKEHR NACH VERKEHRSBEZIRKEN UND GÜTERHAUPTGRUPPEN
1 000 TONNEN

NR. DER SYST	GÜTERHAUPTGRUPPE GÜTERABTEILUNG	VERKEHRSBEZIRK													
		USSR OSTSEE		USSR FINNBUSEN		USSR EIS-WEISSMEER		USSR SCHW-KASP.-MEER		USSR FERNOST		ÄGYPTEN MITTELMEER		LIBYEN	
		V	E	V	E	V	E	V	E	V	E	V	E	V	E
00	LEBENDE TIERE	-	-	0	-	-	-	-	-	-	-	0	-	-	-
01	GETREIDE	16	-	17	-	-	-	-	-	-	-	0	0	7	-
02	KARTOFFELN	-	-	-	-	-	-	-	-	-	-	9	0	0	-
03	FRÜCHTE, GEMÜSE	0	1	0	1	-	-	-	-	-	-	0	5	1	-
04	TEXTILE ROHSTOFFE	-	54	19	0	-	5	-	1	-	-	1	11	0	-
05	HOLZ UND KORK	26	-	0	71	-	203	-	-	-	-	1	-	1	-
06	ZUCKERRÜBEN	-	-	-	-	-	-	-	-	-	-	-	-	-	-
09	PFL.U.-TIER.-ROHST.-ANG	1	4	1	6	-	-	-	-	-	-	1	2	0	-
	ZUSAMMEN	42	59	37	78	-	208	-	1	-	-	11	18	8	-
11	ZUCKER	-	-	0	-	-	-	-	-	-	-	0	-	-	-
12	GETRÄENKE	0	-	2	0	-	-	-	-	-	-	3	-	0	-
13	AND.GENUSSMITTEL U.A	0	0	3	3	-	-	-	-	-	-	1	2	1	-
14	FLEISCH, EIER, MILCH	5	1	0	0	-	-	-	-	-	-	3	-	8	-
16	GETREIDE U. AE.ERZGN	8	14	1	1	3	-	-	-	-	-	2	2	18	0
17	FUTTERMittel	-	5	0	0	-	-	-	1	-	-	0	-	48	-
18	OElsaATEN, FETTE ANG.	0	1	0	0	-	-	-	2	-	-	9	0	1	0
	ZUSAMMEN	14	21	6	5	3	-	-	3	-	-	19	5	75	0
21	STEINKOHLE, -BRIKETS	76	227	-	-	-	-	-	-	-	-	-	-	0	-
22	BRAUNKOHLE U.A., TORF	-	-	-	-	-	-	-	-	-	-	2	-	0	-
23	KOKS	-	-	-	-	-	-	-	-	-	-	4	-	0	-
	ZUSAMMEN	76	227	-	-	-	-	-	-	-	-	6	-	1	-
31	ROHES ERDOEL	-	2589	-	-	-	-	-	-	-	-	-	-	-	2383
32	KRAFTSTOFFE, HEIZOEL	1	3187	-	-	-	-	-	367	-	-	0	26	-	133
33	NATUR-, RAFFINERIEGAS	0	-	-	-	-	-	-	-	-	-	-	-	0	-
34	MINERALOELERZGN. ANG.	0	0	0	0	-	-	-	-	-	-	4	-	0	-
	ZUSAMMEN	2	5776	0	0	-	-	-	409	-	-	4	26	0	2516
41	EISENERZE	-	-	-	-	-	170	-	-	-	-	-	-	-	-
45	NE-METALLERZE	2	4	1	0	-	-	-	-	-	-	0	-	-	0
46	EISEN-, STAHLABFÄLLE	-	-	-	-	-	-	-	-	-	-	0	-	-	-
	ZUSAMMEN	2	4	1	0	-	170	-	-	-	-	0	-	-	0
51	ROHEISEN, -STAHL	0	19	0	-	-	-	-	-	-	-	1	-	0	-
52	STAHLHALBZEUG	-	-	0	-	-	-	-	-	-	-	2	-	0	-
53	STAB-, FORMSTAHL U.A.	32	-	1	0	2	-	-	-	-	-	18	-	7	-
54	STAHLBLECH, BANDSTAHL	367	-	29	-	24	-	5	-	-	-	3	-	4	-
55	ROHRE, GIESSERIEERZGN	122	0	233	0	21	-	20	-	2	-	7	-	34	-
56	NE-METALLE, -HALBZEUG	8	9	2	35	0	-	-	-	-	-	2	1	1	-
	ZUSAMMEN	529	27	265	35	47	-	25	-	2	-	33	1	45	-
61	SAND, KIES, BIMS, TON	1	-	0	-	-	-	-	-	-	-	0	-	5	-
62	SALZ, SCHWEFEL, -KIES	-	-	-	-	-	-	-	-	-	-	0	-	0	-
63	AND. STEINE U. ERDEN	1	39	0	7	-	-	-	-	-	-	1	0	1	-
64	ZEMENT, KALK	-	-	-	-	-	-	-	-	-	-	5	-	0	-
65	GIPS	0	-	0	-	-	-	-	-	-	-	0	-	0	-
69	AND. MIN. BAUSTOFFE	0	-	0	0	-	-	-	-	-	-	2	-	12	-
	ZUSAMMEN	2	39	1	7	-	-	-	-	-	-	8	0	17	-
71	NAT. DUENGEMITTEL	-	-	-	-	-	378	-	-	-	-	-	-	-	-
72	CHEM. DUENGEMITTEL	0	2	-	-	-	0	-	-	-	-	1	21	1	-
	ZUSAMMEN	0	2	-	-	-	378	-	-	-	-	1	21	1	-
81	CHEM. GRUNDST. U. A.	46	18	33	5	-	-	0	-	-	-	12	0	2	-
82	ALUMINIUMOXID	0	-	0	-	-	-	-	-	-	-	-	-	-	-
83	BENZOL, TEER U. AE.	0	2	0	-	-	-	-	4	-	-	0	-	-	-
84	ZELLSTOFF, ALTPAPIER	3	39	1	-	-	-	-	-	-	-	-	-	-	-
89	AND. CHEM. ERZEUGNISSE	70	2	13	4	0	-	0	-	-	-	15	0	6	-
	ZUSAMMEN	119	61	47	8	0	-	0	4	-	-	27	0	8	-
91	FAHRZEUGE	1	0	51	16	-	-	-	-	-	-	23	0	4	0
92	LANDMASCHINEN	0	-	1	-	-	-	-	-	-	-	0	0	0	-
93	EL. ERZGN., MASCHINEN	43	2	32	3	1	-	9	-	-	-	41	0	44	0
94	EBM-WAREN U. A.	3	0	2	1	-	-	2	-	-	-	5	0	13	0
95	GLAS- U. A. MIN. WAREN	0	0	1	4	-	-	-	-	-	-	5	0	1	-
96	LEDER- U. TEXTILWAREN	1	2	2	1	-	-	-	-	-	-	2	3	2	-
97	SONSTIGE WAREN ANG.	2	79	2	11	0	-	-	-	-	-	6	0	6	-
	ZUSAMMEN	51	83	91	36	1	-	11	-	-	-	82	4	70	0
99	BES. TRANSPORTGÜTER	0	0	1	2	-	-	-	-	-	-	1	0	0	0
	INSGESAMT	836	6299	450	171	51	757	36	416	2	-	192	75	226	2517

4 GÜTERVERKEHR 1976

4.6 VERSAND UND EMPFANG DES BUNDESGBIETES IM GRENZÜBERSCHREITENDEN VERKEHR NACH VERKEHRSBEZIRKEN UND GÜTERHAUPTGRUPPEN
1 000 TONNEN

NR. DER SYST	GÜTERHAUPTGRUPPE GÜTERABTEILUNG	VERKEHRSBEZIRK													
		TUNESIEN		ALGERIEN		MAROKKO MITTELMEER		MAROKKO TANGER		SPAN. SAHARA, IFNI		MAROKKO ATLANTIK		KANARISCHE INSELN	
		V	E	V	E	V	E	V	E	V	E	V	E	V	E
00	LEBENDE TIERE	-	-	-	-	-	-	0	-	-	-	2	-	-	-
01	GETREIDE	-	-	-	-	-	-	-	-	-	-	0	3	0	-
02	KARTOFFELN	0	-	1	-	-	-	0	-	-	-	0	6	-	0
03	FRÜECHE, GEMUESE	-	0	-	-	-	-	-	1	-	-	0	87	0	0
04	TEXTILE ROHSTOFFE	0	1	1	0	0	-	0	-	-	-	3	1	0	-
05	HOLZ UND KORK	1	0	0	0	-	-	-	-	-	-	0	1	0	-
06	ZUCKERRUEBEN	-	-	-	-	-	-	-	-	-	-	-	-	-	-
09	PFL.U.TIER.ROHST.ANG	0	0	1	0	0	0	0	-	-	-	1	3	0	0
	ZUSAMMEN	1	1	3	0	0	0	0	1	-	-	6	101	0	0
11	ZUCKER	-	-	-	-	-	-	-	-	-	-	-	38	0	-
12	GETRAENKE	0	-	0	2	0	-	0	-	-	-	0	0	1	0
13	AND.GENUSSMITTEL U.A	1	0	1	-	0	-	0	-	-	-	1	1	2	0
14	FLEISCH,EIER,MILCH	0	0	25	-	0	-	0	-	-	-	1	6	4	5
16	GETREIDE U. AE.ERZGN	0	0	27	-	0	-	0	-	-	-	0	7	1	0
17	FUTTERMITTEL	0	-	3	38	-	-	-	-	-	-	0	5	0	-
18	DELSAATEN,FETTE ANG.	0	-	16	1	-	-	0	-	-	-	2	1	4	2
	ZUSAMMEN	1	0	72	41	1	-	0	-	-	-	4	58	11	7
21	STEINKOHLE,-BRIKETTS	-	-	9	-	-	-	-	-	-	-	-	-	-	-
22	BRAUNKOHLE U.A.,TORF	-	-	-	-	-	-	-	-	-	-	-	-	0	-
23	KOKS	53	-	30	-	-	-	-	-	-	-	22	-	-	-
	ZUSAMMEN	53	-	39	-	-	-	-	-	-	-	22	-	0	-
31	ROHES ERDOEL	-	52	-	4017	-	-	-	-	-	-	-	-	-	-
32	KRAFTSTOFFE,HEIZOEL	-	-	0	72	-	-	0	-	-	-	0	-	0	-
33	NATUR-,RAFFINERIEGAS	-	-	-	-	-	-	-	-	-	-	-	-	-	-
34	MINERALOELERZGN.ANG.	5	-	4	-	0	-	0	-	-	-	1	1	1	-
	ZUSAMMEN	5	52	4	4089	0	-	0	-	-	-	1	1	1	-
41	EISENERZE	0	-	-	26	-	59	-	-	-	-	-	0	-	-
45	NE-METALLERZE	-	-	0	-	-	-	-	-	-	-	0	30	-	-
46	EISEN-,STAHLABFAELLE	-	-	0	-	-	-	-	-	-	-	-	-	-	-
	ZUSAMMEN	0	-	0	26	-	59	-	-	-	-	0	30	-	-
51	ROHEISEN,-STAHL	0	-	2	-	0	-	-	-	-	-	0	-	-	-
52	STAHLHALBZEUG	30	-	1	-	-	-	-	-	-	-	0	-	0	-
53	STAB-,FORMSTAHL U.A.	1	-	21	-	0	-	0	-	-	-	6	-	0	-
54	STAHLBLECH,BANDSTAHL	3	0	17	-	0	-	0	-	-	-	15	-	0	-
55	ROHRE,GIESSEREIERZGN	3	-	7	-	0	-	0	-	-	-	2	-	1	-
56	NE-METALLE,-HALBZEUG	0	0	2	-	0	1	0	-	-	-	0	0	0	-
	ZUSAMMEN	38	0	50	-	0	1	0	-	-	-	24	0	1	-
61	SAND,KIES,BIMS,TON	0	-	0	-	-	-	-	-	-	-	0	0	0	-
62	SALZ,SCHWEFEL,-KIES	-	-	0	-	-	-	-	-	-	-	0	-	0	-
63	AND.STEINE U.ERDEN	0	-	1	2	0	0	-	-	-	-	1	1	0	-
64	ZEMENT,KALK	0	-	0	-	-	-	-	-	-	-	0	0	0	-
65	GIPS	0	-	0	-	-	-	-	-	-	-	0	-	0	-
69	AND.MIN.BAUSTOFFE	1	-	5	-	0	-	0	-	-	-	1	0	0	-
	ZUSAMMEN	1	-	6	2	0	0	0	-	-	-	2	2	0	-
71	NAT.DUENGEMITTEL	-	29	-	40	-	-	-	-	-	28	0	268	-	-
72	CHEM.DUENGEMITTEL	0	57	-	-	0	-	-	-	-	-	4	5	5	-
	ZUSAMMEN	0	86	-	40	0	-	-	-	-	28	4	274	5	-
81	CHEM.GRUNDST.U.A.	2	6	36	0	0	0	-	-	-	-	11	3	3	0
82	ALUMINIUMOXYP	-	-	-	-	-	-	-	-	-	-	-	-	-	-
83	BENZOL,TEER U.AE.	0	-	0	-	-	-	-	-	-	-	-	-	0	-
84	ZELLSTOFF,ALTPAPIER	0	-	0	-	-	-	-	0	-	-	-	-	0	-
89	AND.CHEM.ERZEUGNISSE	3	0	8	-	0	-	0	-	-	-	8	0	2	0
	ZUSAMMEN	4	6	44	0	0	0	0	-	-	-	19	4	5	0
91	FAHRZEUGE	2	-	14	0	1	-	0	-	-	-	2	0	2	0
92	LANDMASCHINEN	1	-	4	-	-	-	-	-	-	-	1	-	0	-
93	EL.ERZGN.,MASCHINEN	7	0	62	0	2	0	1	-	-	-	13	0	4	0
94	EBM-WAREN U.A.	1	0	16	0	0	-	0	0	-	-	1	0	1	0
95	GLAS-U.A.MIN.WAREN	0	0	1	-	0	-	0	-	-	-	0	0	0	-
96	LEDER-U.TEXTILWAREN	1	0	5	0	0	-	0	-	-	-	2	1	1	0
97	SONSTIGE WAREN ANG.	4	1	7	0	2	0	0	0	-	-	3	2	3	0
	ZUSAMMEN	14	1	110	0	5	0	1	0	-	-	23	2	11	0
99	BES.TRANSPORTGÜETER	0	0	3	0	0	-	0	0	-	-	0	0	0	0
	INSGESAMT	118	147	332	4199	7	60	2	2	-	28	105	472	35	8

4 GUETERVERKEHR 1976

4.6 VERSAND UND EMPFANG DES BUNDESGBIETES IM GRENZUEBERSCHREITENDEN VERKEHR NACH VERKEHRSBEZIRKEN UND GUETERHAUPTGRUPPEN
1 000 TONNEN

NR. DER SYST	GUETERHAUPTGRUPPE GUETERABTEILUNG	VERKEHRSBEZIRK													
		MAURETANIEN		SENEGAL		GAMBIA		GUINEA-BISSAU KAP VERDE		GUINEA		SIERRA LEONE		LIBERIA	
		V	E	V	E	V	E	V	E	V	E	V	E	V	E
00	LEBENDE TIERE	-	-	-	-	-	-	-	-	-	-	-	-	0	-
01	GETREIDE	-	-	-	-	-	-	-	-	-	-	-	-	0	-
02	KARTOFFELN	-	-	-	-	-	-	-	-	-	-	-	-	0	-
03	FRUECHTE, GEMUESE	-	-	0	0	-	-	-	-	-	-	-	-	0	-
04	TEXTILE ROHSTOFFE	0	-	2	0	-	0	-	-	-	0	-	0	-	-
05	HOLZ UND KORK	0	-	-	2	0	-	0	-	-	-	0	0	0	51
06	ZUCKERRUEBEN	-	-	-	-	-	-	-	-	-	-	-	-	-	-
09	PFL.U.TIER.ROHST.ANG	-	-	0	0	0	-	0	0	0	-	-	1	0	2
	ZUSAMMEN	0	-	0	5	0	-	0	0	0	-	0	1	1	53
11	ZUCKER	-	-	-	-	2	-	-	-	-	-	1	-	1	-
12	GETRAENKE	0	-	0	-	1	-	0	-	0	-	0	-	2	-
13	AND.GENUSSMITTEL U.A	-	-	0	-	0	-	0	0	0	1	0	0	0	0
14	FLEISCH,EIER,MILCH	4	-	1	0	0	-	1	-	0	-	0	-	1	-
16	GETREIDE U. AE.ERZGN	0	-	0	-	2	-	0	-	-	1	0	-	1	0
17	FUTTERMITTEL	-	-	-	2	0	-	-	-	-	-	0	5	0	6
18	OELSAATEN,FETTE ANG.	-	-	1	3	0	2	0	0	0	1	9	0	1	1
	ZUSAMMEN	4	-	2	5	5	2	1	0	1	2	3	14	5	7
21	STEINKOEHLE,-BRIKETTS	-	-	-	23	-	-	-	-	-	-	-	-	-	-
22	BRAUNKOEHLE U.A.,TORF	-	-	-	-	-	-	-	-	-	-	-	-	0	-
23	KOKS	-	-	0	-	-	-	-	-	-	-	-	-	-	-
	ZUSAMMEN	-	-	0	23	-	-	-	-	-	-	-	-	0	-
31	ROHES ERDOEL	-	-	-	-	-	-	-	-	-	-	-	-	-	-
32	KRAFTSTOFFE,HEIZOEL	-	-	-	-	-	-	-	-	-	-	-	-	-	-
33	NATUR-,RAFFINIERIEGAS	-	-	-	-	-	-	0	-	-	-	-	-	0	-
34	MINERALOELERZGN.ANG.	1	-	1	-	-	-	0	-	0	-	0	-	0	-
	ZUSAMMEN	1	-	1	-	-	-	0	-	0	-	0	-	0	-
41	EISENERZE	-	50	-	-	-	-	-	-	-	-	-	43	-	1936
45	NE-METALLERZE	-	-	-	0	-	-	-	-	-	1144	-	0	0	0
46	EISEN-,STAHLABFAELLE	-	-	-	-	-	-	-	-	-	-	-	-	-	-
	ZUSAMMEN	-	50	-	0	-	-	-	-	-	1144	-	43	0	1936
51	ROEISEN,-STAHL	-	-	-	-	-	-	-	-	-	-	0	-	-	-
52	STAHLHALBZEUG	0	-	0	-	-	-	-	-	-	-	-	-	0	-
53	STAB-,FORMSTAHL U.A.	0	-	0	-	0	-	0	-	0	-	0	-	2	-
54	STAHLBLECH,BANDSTAHL	2	-	0	-	-	-	0	-	0	-	0	-	1	-
55	ROHRE,GIESSERIEERZGN	1	-	2	-	0	-	0	-	-	-	0	-	1	-
56	NE-METALLE,-HALBZEUG	0	-	0	-	0	-	-	-	-	-	0	-	0	-
	ZUSAMMEN	3	-	2	-	0	-	0	-	0	-	0	-	4	-
61	SAND,KIES,BIMS,TON	-	-	-	-	-	-	0	-	0	-	-	0	0	-
62	SALZ,SCHWEFEL,-KIES	0	-	0	-	-	-	-	-	-	-	1	-	2	-
63	AND.STEINE U.ERDEN	-	-	0	-	-	-	-	-	0	-	-	-	1	-
64	ZEMENT,KALK	-	-	0	-	-	-	-	-	-	-	1	-	0	-
65	GIPS	-	-	0	-	-	-	-	-	-	-	-	-	1	-
69	AND.MIN.BAUSTOFFE	1	-	0	-	0	-	0	-	0	-	0	-	0	-
	ZUSAMMEN	1	-	1	0	0	-	0	-	0	-	2	0	4	-
71	NAT.DUENGEMITTEL	-	-	-	104	-	-	-	-	-	-	0	-	-	-
72	CHEM.DUENGEMITTEL	-	-	-	-	-	-	0	-	2	-	1	-	1	-
	ZUSAMMEN	-	-	-	104	-	-	0	-	2	-	1	-	1	-
81	CHEM.GRUNDST.U.A.	0	-	1	0	0	-	0	-	32	-	3	-	9	-
82	ALUMINIUMOXID	-	-	-	-	-	-	-	-	-	-	-	-	-	-
83	BENZOL,TEER U.AE.	0	-	-	-	-	-	-	-	-	-	0	-	0	-
84	ZELLSTOFF,ALTPAPIER	-	-	0	-	-	-	-	-	-	-	-	-	-	-
89	AND.CHEM.ERZEUGNISSE	0	-	1	0	0	-	0	-	0	0	0	-	1	-
	ZUSAMMEN	1	-	3	0	0	-	0	-	33	0	4	-	9	-
91	FAHRZEUGE	0	-	1	-	0	-	0	-	0	-	0	0	1	-
92	LANDMASCHINEN	-	-	0	-	-	-	-	-	0	-	0	-	0	-
93	EL.ERZGN.,MASCHINEN	5	-	2	0	0	-	0	-	0	-	1	0	4	0
94	EDM-WAREN U.A.	3	-	1	-	0	-	0	-	0	-	0	-	3	-
95	GLAS-U.A.MIN.WAREN	-	-	1	-	0	-	0	-	-	-	0	-	0	-
96	LEDER-U.TEXTILWAREN	0	-	2	0	1	-	0	-	0	-	2	-	1	-
97	SONSTIGE WAREN ANG.	0	-	1	-	1	-	0	-	2	-	1	0	1	0
	ZUSAMMEN	9	-	8	0	2	-	1	-	2	-	4	0	11	0
99	BES.TRANSPORTGUETER	0	-	0	0	0	-	0	0	0	0	0	0	1	0
	INSGESAMT	18	50	17	138	8	2	2	1	38	1145	14	58	36	1996

4 GÜTERVERKEHR 1976

4.6 VERSAND UND EMPFANG DES BUNDESGBIETES IM GRENZÜBERSCHREITENDEN VERKEHR NACH VERKEHRSBEZIRKEN UND GÜTERHAUPTGRUPPEN
1 000 TONNEN

NR. DER SYST	GÜTERHAUPTGRUPPE GÜTERABTEILUNG	VERKEHRSBEZIRK													
		ELFENBEIN- KÜSTE		GHANA		TOGO		BENIN		NIGERIA		KAMERUN		ÄQUATORIAL- GUINEA	
		V	E	V	E	V	E	V	E	V	E	V	E	V	E
00	LEBENDE TIERE	-	-	-	-	-	-	-	-	-	-	-	-	-	-
01	GETRIDE	-	-	-	-	-	-	-	1	1	-	-	-	-	-
02	KARTOFFELN	0	-	-	-	-	-	-	-	-	-	-	-	-	-
03	FRÜCHTE, GEMÜSE	0	1	-	-	-	-	-	0	0	0	-	-	-	-
04	TEXTILE ROHSTOFFE	0	12	1	-	0	0	0	1	3	0	8	-	-	-
05	HOLZ UND KORK	0	169	-	132	-	-	-	0	1	5	0	47	-	3
06	ZUCKERRÜBEN	-	-	-	-	-	-	-	-	-	-	-	-	-	-
09	PFL.U.TIER.ROHST.ANG	0	1	0	0	0	0	0	0	0	5	0	1	-	-
	ZUSAMMEN	0	182	1	132	0	0	0	1	2	13	0	56	-	3
11	ZUCKER	0	-	0	-	0	-	0	-	9	-	0	-	-	-
12	GETRÄNKE	2	-	0	0	3	-	2	-	68	-	2	-	-	-
13	AND.GENUSSMITTEL U.A	0	43	0	44	0	3	0	0	3	33	0	20	-	2
14	FLEISCH,EIER,MILCH	0	1	1	0	0	-	0	-	5	0	0	-	-	-
16	GETREIDE U. AE.ERZGN	2	27	1	-	0	-	1	-	9	0	1	-	-	-
17	FUTTERMITTEL	-	5	0	4	0	0	0	18	3	15	0	2	-	-
18	ÖLSAATEN,FETTE ANG.	0	37	0	-	-	-	0	1	3	21	-	4	-	-
	ZUSAMMEN	4	113	3	49	3	3	3	20	99	68	3	27	-	2
21	STEINKOHLE,-BRIKETS	0	-	-	-	-	-	-	-	0	-	0	-	-	-
22	BRAUNKOHLE U.A.,TORF	-	-	-	-	-	-	-	-	-	-	-	-	-	-
23	KOKS	-	-	0	-	-	-	-	-	1	-	-	-	-	-
	ZUSAMMEN	0	-	0	-	-	-	-	-	1	-	0	-	-	-
31	ROHES ERDOEL	-	-	-	-	-	-	-	-	-	2215	-	-	-	-
32	KRAFTSTOFFE,HEIZÖL	-	-	0	-	-	-	-	-	0	-	-	-	-	-
33	NATUR-,RAFFINIEREGAS	-	-	-	-	-	-	-	-	-	-	-	-	-	-
34	MINERALÖLERZGN.ANG.	1	-	2	-	0	-	0	-	10	-	0	-	-	-
	ZUSAMMEN	1	-	2	-	0	-	0	-	10	2215	0	-	-	-
41	EISENERZE	-	-	-	-	-	-	-	-	-	-	-	-	-	-
45	NE-METALLERZE	0	0	-	0	-	0	-	-	-	0	-	0	-	-
46	EISEN-,STAHLABFÄLLE	-	-	-	-	-	-	-	-	-	0	-	-	-	-
	ZUSAMMEN	0	0	-	0	-	0	-	-	-	0	-	0	-	-
51	ROHEISEN,-STAHL	-	-	0	-	-	-	-	-	0	-	-	-	-	-
52	STAHLHALBZEUG	1	-	0	-	-	-	0	-	1	-	-	-	-	-
53	STAB-,FORMSTAHL U.A.	3	-	6	-	0	-	0	-	44	-	0	0	-	-
54	STAHLBLECH,BANDSTAHL	0	-	2	-	0	-	0	-	51	-	0	-	-	-
55	ROHRE,GIESSEREIERZGN	18	-	1	-	0	-	0	-	4	-	0	-	-	-
56	NE-METALLE,-HALBZEUG	0	-	1	0	0	-	0	-	5	-	0	-	-	-
	ZUSAMMEN	22	-	9	0	1	-	1	-	105	-	0	0	-	-
61	SAND,KIES,BIMS,TON	1	-	0	-	-	-	0	-	0	-	0	-	-	-
62	SALZ,SCHWEFEL,-KIES	4	-	0	-	0	-	5	-	37	-	0	-	-	-
63	AND.STEINE U.ERDEN	0	-	0	-	0	-	0	-	5	-	1	-	-	-
64	ZEMENT,KALK	1	-	1	-	1	-	-	-	168	-	3	-	-	-
65	GIPS	0	-	1	-	0	-	0	-	0	-	0	-	-	-
69	AND.MIN.BAUSTOFFE	1	-	1	-	0	-	0	-	6	-	1	-	-	-
	ZUSAMMEN	6	-	3	-	2	-	5	-	217	-	5	-	-	-
71	NAT.DUENGEMITTEL	0	-	-	-	-	28	0	-	2	-	-	-	-	-
72	CHEM.DUENGEMITTEL	1	-	8	-	-	-	-	-	25	-	2	-	-	-
	ZUSAMMEN	1	-	8	-	-	28	0	-	27	-	2	-	-	-
81	CHEM.GRUNDST.U.A.	9	0	10	-	1	-	1	-	27	0	1	-	-	-
82	ALUMINIUMOXID	-	-	0	-	-	-	-	-	-	-	-	-	-	-
83	BENZOL,TEER U.AE.	0	-	0	-	-	-	-	-	0	-	0	-	-	-
84	ZELLSTOFF,ALTPAPIER	-	-	0	-	0	-	-	-	6	-	-	-	-	-
89	AND.CHEM.ERZEUGNISSE	3	0	9	1	0	0	0	-	31	0	1	0	-	-
	ZUSAMMEN	13	0	20	1	1	0	1	-	64	0	2	0	-	-
91	FAHRZEUGE	2	0	7	-	1	-	1	0	50	0	1	-	-	-
92	LANDMASCHINEN	0	-	1	-	0	-	0	-	1	0	0	-	-	-
93	EL.ERZGN.,MASCHINEN	4	0	6	0	1	-	0	0	56	0	2	0	-	-
94	EBM-WAREN U.A.	2	0	1	-	1	-	0	0	25	0	1	-	-	-
95	GLAS-U.A.MIN.WAREN	1	-	2	0	0	-	0	-	9	-	0	-	-	-
96	LEDER-U.TEXTILWAREN	2	0	1	0	1	0	1	-	6	0	0	0	-	-
97	SONSTIGE WAREN ANG.	3	3	4	0	1	0	1	0	52	0	2	0	-	-
	ZUSAMMEN	14	3	22	0	4	0	4	0	200	0	6	0	-	-
99	BES.TRANSPORTGÜTER	0	0	0	0	0	1	0	0	2	0	0	0	-	-
	INSGESAMT	61	298	68	182	12	32	14	21	727	2297	19	84	-	5

4 GÜTERVERKEHR 1976

4.6 VERSAND UND EMPFANG DES BUNDESGBIETES IM GRENZÜBERSCHREITENDEN VERKEHR NACH VERKEHRSBEZIRKEN UND GÜTERHAUPTGRUPPEN
1 000 TONNEN

NR. DER SYST	GÜTERHAUPTGRUPPE GÜTERABTEILUNG	VERKEHRSBEZIRK														
		GABUN		KONGO		ZAIRE		ANGOLA		SANKT HELENA		NAMIBIA		SÜDAFRIKA		
		V	E	V	E	V	E	V	E	V	E	V	E	V	E	
00	LEBENDE TIERE	-	-	-	-	-	-	-	-	-	-	-	-	0	0	0
01	GETREIDE	-	-	0	-	0	-	-	-	-	-	-	-	-	0	144
02	KARTOFFELN	-	-	0	-	-	-	-	-	-	-	-	-	-	-	-
03	FRÜCHTE, GEMÜSE	-	-	-	-	-	-	-	-	-	-	-	-	0	0	119
04	TEXTILE ROHSTOFFE	0	0	0	4	0	-	0	0	-	-	-	-	0	7	23
05	HOLZ UND KORK	0	52	0	68	-	29	-	0	-	-	-	-	0	0	0
06	ZUCKERRÜBEN	-	-	-	-	-	-	-	-	-	-	-	-	-	-	-
09	PFL.U.-TIER.ROHST.ANG	0	-	0	0	0	10	0	-	-	-	-	0	0	4	8
	ZUSAMMEN	0	53	0	72	0	39	0	1	-	-	0	0	11	294	
11	ZUCKER	0	-	-	-	-	-	2	-	-	-	-	-	-	-	-
12	GETRÄENKE	0	-	1	-	1	-	0	-	-	-	0	-	0	0	0
13	AND.GENUSSMITTEL U.A	0	0	0	1	0	4	0	14	-	-	0	0	1	6	
14	FLEISCH, EIER, MILCH	0	-	1	-	2	-	1	-	-	-	0	1	1	2	
16	GETREIDE U. AE.ERZGN	0	-	0	-	1	-	6	-	-	-	0	0	1	59	
17	FUTTERMittel	-	-	-	-	0	12	-	4	-	-	0	9	0	224	
18	ÖLSAATEN, FETTE ANG.	-	-	0	0	0	6	0	0	-	-	0	-	1	10	
	ZUSAMMEN	1	0	2	1	5	22	9	18	-	-	0	10	4	301	
21	STEINKOHLE, -BRIKETS	-	-	-	-	-	-	0	-	-	-	-	-	0	493	
22	BRAUNKOHLE U.A., TORF	-	-	-	-	-	-	-	-	-	-	-	-	0	0	
23	KOKS	-	-	-	-	-	-	-	-	-	-	-	-	0	-	
	ZUSAMMEN	-	-	-	-	-	-	0	-	-	-	-	-	0	493	
31	ROHES ERDOEL	-	-	-	-	-	-	-	-	-	-	-	-	0	-	
32	KRAFTSTOFFE, HEIZÖL	0	-	-	-	-	-	-	-	-	-	-	-	0	-	
33	NATUR-, RAFFINIEREGAS	-	-	-	-	-	-	-	-	-	-	-	-	0	-	
34	MINERALÖLEERZGN ANG.	-	-	0	-	1	-	0	-	-	-	0	-	21	1	
	ZUSAMMEN	0	-	0	-	1	-	0	-	-	-	0	-	21	1	
41	EISENERZE	-	-	-	24	-	-	-	-	-	-	-	-	-	231	
45	NE-METALLERZE	-	0	-	1	-	0	-	-	-	-	-	143	0	95	
46	EISEN-, STAHLABFÄLLE	-	-	-	-	-	-	-	-	-	-	-	-	-	0	
	ZUSAMMEN	-	0	-	25	-	0	-	-	-	-	-	143	0	326	
51	ROHEISEN, -STAHL	-	-	-	-	-	-	-	-	-	-	-	-	0	15	
52	STAHLHALBZEUG	-	-	-	-	0	-	-	-	-	-	-	-	0	-	
53	STAB-, FORMSTAHL U.A.	0	-	0	-	1	-	0	-	-	-	0	-	15	29	
54	STAHLBLECH, BANDSTAHL	0	-	0	-	0	-	0	-	-	-	0	-	3	1	
55	ROHRE, GIESSEREIERZGN	0	-	0	-	0	-	0	-	-	-	0	-	16	1	
56	NE-METALLE, -HALBZEUG	0	-	0	-	0	-	0	-	-	-	0	11	2	47	
	ZUSAMMEN	0	-	0	-	2	-	0	-	-	-	0	11	36	93	
61	SAND, KIES, BIMS, TON	-	-	-	-	1	-	0	-	-	-	-	-	2	0	
62	SALZ, SCHWEFEL, -KIES	0	-	2	-	1	-	-	-	-	-	-	-	6	-	
63	AND. STEINE U. ERDEN	-	-	-	-	0	-	0	2	-	-	0	0	5	45	
64	ZEMENT, KALK	0	-	0	-	1	0	-	-	-	-	0	-	1	-	
65	GIPS	-	-	-	-	0	-	-	-	-	-	0	-	5	0	
69	AND. MIN. BAUSTOFFE	0	-	0	-	0	-	0	-	-	-	0	-	10	0	
	ZUSAMMEN	1	-	2	-	3	0	0	2	-	-	0	0	29	45	
71	NAT. DUENGEMITTEL	-	-	-	-	-	-	-	-	-	-	-	-	0	0	
72	CHEM. DUENGEMITTEL	-	-	1	-	2	-	1	-	-	-	-	-	85	-	
	ZUSAMMEN	-	-	1	-	2	-	1	-	-	-	0	-	85	0	
81	CHEM. GRUNDST. U.A.	0	-	1	0	10	0	1	-	0	-	1	-	38	1	
82	ALUMINIUMOXID	-	-	-	-	-	-	-	-	-	-	-	-	0	-	
83	BENZOL, TEER U. AE.	-	-	-	-	0	-	-	-	-	-	-	-	0	-	
84	ZELLSTOFF, ALTPAPIER	-	-	0	-	-	-	-	2	-	-	-	-	0	-	
89	AND. CHEM. ERZEUGNISSE	0	-	0	-	4	0	2	-	0	-	0	0	27	3	
	ZUSAMMEN	0	-	1	0	14	0	4	2	0	-	1	0	66	3	
91	FAHRZEUGE	1	-	0	-	1	0	1	-	0	-	0	0	49	0	
92	LANDMASCHINEN	0	-	0	-	0	-	-	-	-	-	0	0	5	0	
93	EL. ERZGN., MASCHINEN	2	0	1	0	2	0	1	-	0	-	1	0	70	1	
94	EBN-WAREN U.A.	0	-	1	-	1	-	0	-	-	-	0	0	12	0	
95	GLAS-U.A. MIN. WAREN	0	-	0	-	1	-	0	-	-	-	0	0	5	0	
96	LEDER-U. TEXTILWAREN	0	-	0	-	1	-	0	-	-	-	0	-	4	0	
97	SONSTIGE WAREN ANG.	0	0	1	6	5	1	1	0	0	-	0	0	17	1	
	ZUSAMMEN	3	0	3	6	11	1	4	0	0	-	2	0	161	3	
99	BES.-TRANSPORTGÜTER	0	0	0	0	0	0	0	0	-	-	0	0	5	1	
	INSGESAMT	6	53	11	104	38	62	18	23	0	-	4	165	418	1562	

4 GUETERVERKEHR 1976

4.6 VERSAND UND EMPFANG DES BUNDESGBIETES IM GRENZUEBERSCHREITENDEN VERKEHR NACH VERKEHRSBEZIRKEN UND GUETERHAUPTGRUPPEN
1 000 TONNEN

NR. DER SYST	GUETERHAUPTGRUPPE GUETERABTEILUNG	VERKEHRSBEZIRK													
		REUNION		MOSAMBIK		MADAGASKAR		TANSANIA TANGANJIKA		TANSANIA SANSIBAR		MAURITIUS		KENIA	
		V	E	V	E	V	E	V	E	V	E	V	E	V	E
00	LEBENDE TIERE	-	-	0	-	-	-	-	-	-	-	-	-	-	0
01	GETREIDE	-	-	-	-	-	-	0	0	-	0	-	-	-	-
02	KARTOFFELN	-	-	-	-	-	-	-	-	-	-	-	-	-	-
03	FRUECHTE, GEMUESE	-	-	-	2	-	0	-	0	-	0	-	0	0	0
04	TEXTILE ROHSTOFFE	0	-	0	2	0	2	0	4	-	1	0	0	0	6
05	HOLZ UND KORK	3	-	0	3	-	0	0	0	-	1	0	-	0	0
06	ZUCKERRUEBEN	-	-	-	-	-	0	-	-	-	-	-	-	-	-
09	PFL. U. TIER. ROHST. ANG.	-	-	0	0	0	1	0	1	-	0	0	0	0	0
	ZUSAMMEN	3	-	0	7	0	3	1	5	0	2	0	0	0	6
11	ZUCKER	-	-	-	3	-	-	1	-	-	-	-	9	3	6
12	GETRAENKE	0	-	0	-	0	-	0	-	-	-	0	-	0	-
13	AND. GENUSSMITTEL U. A.	0	-	0	6	0	6	0	28	0	-	0	0	0	48
14	FLEISCH, EIER, MILCH	0	-	1	0	0	0	2	1	1	-	0	1	0	0
16	GETREIDE U. AE. ERZGN.	0	-	0	4	8	1	1	1	1	-	0	-	1	9
17	FUTTERMITTEL	0	-	0	5	-	-	0	0	-	-	-	-	0	1
18	OELSAATEN, FATTE ANG.	0	-	2	0	2	0	2	0	-	-	2	-	2	0
	ZUSAMMEN	0	-	3	19	10	7	5	29	1	-	2	10	6	65
21	STEINKOEHLE, -BRIKETTS	-	-	-	24	-	-	0	-	-	-	-	-	-	-
22	BRAUNKOEHLE U. A., TORF	-	-	-	-	-	-	-	-	-	-	-	-	-	-
23	KOKS	-	-	-	-	-	-	31	-	-	-	-	-	0	-
	ZUSAMMEN	-	-	-	24	-	-	31	-	-	-	-	-	0	-
31	ROHES ERDOEL	-	-	-	-	-	-	-	-	-	-	-	-	-	-
32	KRAFTSTOFFE, HEIZOEL	-	-	-	-	-	-	-	-	-	-	-	-	-	-
33	NATUR-, RAFFINERIEGAS	-	-	-	-	0	-	-	-	-	-	-	-	-	-
34	MINERALOELERZGN. ANG.	0	-	2	-	0	-	1	-	-	-	1	-	1	-
	ZUSAMMEN	0	-	2	-	0	-	1	-	-	-	1	-	1	-
41	EISENERZE	-	-	-	0	-	-	-	-	-	-	-	-	-	-
45	NE-METALLERZE	-	0	-	2	-	-	0	-	-	-	-	-	-	0
46	EISEN-, STAHLABFAELLE	-	-	-	-	-	-	-	-	-	-	0	-	-	-
	ZUSAMMEN	-	0	-	3	-	0	-	0	-	-	0	-	-	0
51	ROHEISEN, -STAHL	-	-	-	-	-	-	0	-	-	-	-	-	0	-
52	STAHLHALBZEUG	-	-	0	0	0	-	0	-	-	-	0	-	0	-
53	STAB-, FORMSTAHL U. A.	0	-	0	-	0	-	1	-	-	-	0	-	2	-
54	STAHLBLECH, BANDSTAHL	-	-	0	-	0	-	1	0	-	-	0	-	0	-
55	ROHRE, GIESSEREIERZGN.	0	-	0	-	0	-	1	-	-	-	0	-	0	-
56	NE-METALLE, -HALBZEUG	-	-	0	9	0	-	0	63	0	-	0	-	0	3
	ZUSAMMEN	0	-	0	9	0	-	4	63	0	-	1	-	3	3
61	SAND, KIES, BIMS, TON	-	-	0	-	-	-	0	-	-	-	-	-	0	-
62	SALZ, SCHWEFEL, -KIES	1	-	0	-	-	-	1	-	-	-	0	-	0	-
63	AND. STEINE U. ERDEN	0	-	0	8	0	2	1	0	0	-	0	-	0	-
64	ZEMENT, KALK	-	-	0	-	0	-	0	-	-	-	0	-	0	-
65	GIPS	-	-	0	-	-	-	0	-	-	-	0	-	0	-
69	AND. MIN. BAUSTOFFE	0	-	0	0	0	-	4	-	0	-	0	-	2	-
	ZUSAMMEN	1	-	1	8	0	2	7	0	0	-	0	-	3	-
71	NAT. DUENGENMITTEL	0	-	-	-	0	-	-	-	-	-	-	-	-	-
72	CHEM. DUENGENMITTEL	0	-	5	-	2	-	1	-	-	-	0	-	1	-
	ZUSAMMEN	0	-	5	-	2	-	1	-	-	-	0	-	1	-
81	CHEM. GRUNDST. U. A.	0	-	5	0	3	-	11	0	0	-	1	0	7	0
82	ALUMINIUMOXID	-	-	-	-	-	-	-	-	-	-	-	-	0	-
83	BENZOL, TEER U. AE.	-	-	0	-	0	-	0	-	-	-	-	-	0	-
84	ZELLSTOFF, ALTPAPIER	-	-	-	-	0	-	0	-	-	-	0	-	0	-
89	AND. CHEM. ERZEUGNISSE	0	-	3	0	0	0	5	0	0	-	1	-	6	0
	ZUSAMMEN	0	-	8	0	3	0	17	0	0	-	2	0	13	0
91	FAHRZEUGE	1	-	1	-	1	-	3	0	0	-	0	-	4	0
92	LANDMASCHINEN	0	-	0	-	0	-	0	-	-	-	0	-	1	-
93	EL. ERZGN., MASCHINEN	0	-	2	0	0	0	9	0	0	-	2	0	7	0
94	EBM-WAREN U. A.	0	-	1	0	0	0	2	0	0	-	0	-	2	0
95	GLAS-U. A. MIN. WAREN	0	-	0	0	0	0	1	0	0	-	0	-	0	-
96	LEDER-U. TEXTILWAREN	0	-	1	0	0	1	1	7	0	-	0	0	1	0
97	SONSTIGE WAREN ANG.	0	-	1	0	1	0	13	0	0	0	1	0	6	0
	ZUSAMMEN	2	-	6	1	2	1	28	7	0	0	4	0	22	0
99	BES. TRANSPORTGUETER	0	-	0	0	0	0	1	0	0	-	0	0	1	0
	INSGESAMT	6	0	26	69	17	13	95	106	2	2	10	10	50	75

4 GÜTERVERKEHR 1976

4.6 VERSAND UND EMPFANG DES BUNDESGBIETES IM GRENZÜBERSCHREITENDEN VERKEHR NACH VERKEHRSPEZIRKEN UND GÜTERHAUPTGRUPPEN
1 000 TONNEN

NR. DER SYST	GÜTERHAUPTGRUPPE GÜTERABTEILUNG	VERKEHRSBEZIRK														
		SOMALIA		AFAR- UND ISSA-TERRIT.		ÄTHIOPIEN		SUDAN		ÄGYPTEN ROTES MEER		ST. PIERRE, MIFUFLON		KANADA, ATLANTIK		
		V	E	V	E	V	E	V	E	V	E	V	E	V	E	
00	LEBENDE TIERE	-	-	-	-	-	-	-	-	-	-	-	-	-	0	-
01	GETREIDE	-	-	-	-	-	-	7	0	-	-	-	-	-	-	821
02	KARTOFFELN	-	-	-	-	-	-	-	-	-	-	-	-	-	-	1
03	FRÜCHTE, GEMÜSE	-	-	-	-	-	-	0	0	-	-	-	-	-	0	1
04	TEXTILE ROHSTOFFE	-	-	0	0	0	1	0	6	-	-	-	-	-	0	0
05	HOLZ UND KORK	0	-	0	-	-	-	0	-	-	-	-	-	-	0	8
06	ZUCKERRÜEBEN	-	-	-	-	-	-	-	-	-	-	-	-	-	-	-
09	PFL. U. TIER. ROHST. ANG.	-	0	0	0	0	1	0	9	-	-	-	-	-	0	2
	ZUSAMMEN	0	0	0	0	0	2	8	15	-	-	-	-	-	1	834
11	ZUCKER	-	-	-	-	-	-	-	-	-	-	-	-	-	-	-
12	GETRÄNKGE	0	-	1	-	0	-	0	-	0	-	0	-	-	3	0
13	AND. GENUSSMITTEL U. A.	0	-	0	3	0	3	0	0	-	-	0	-	-	1	0
14	FLEISCH, EIER, MILCH	0	-	1	-	1	0	0	-	0	-	0	-	2	1	23
16	GETREIDE U. AE. ERZGN.	6	-	0	3	0	2	0	0	-	-	-	-	-	0	2
17	FUTTERMITTEL	-	-	-	-	-	1	-	31	-	-	-	-	-	0	5
18	ÖLSAATEN, FETTE ANG.	0	-	0	0	-	0	0	10	-	-	-	-	-	0	4
	ZUSAMMEN	6	-	2	6	2	7	1	41	0	-	0	-	2	6	34
21	STEINKOHLE, -BRIKETS	-	-	-	-	-	-	-	-	-	-	-	-	-	-	315
22	BRAUNKOHLE U. A., TORF	-	-	-	-	-	-	-	-	-	-	-	-	-	-	-
23	KOKS	-	-	-	-	-	-	-	-	-	-	-	-	-	14	-
	ZUSAMMEN	-	-	-	-	-	-	-	-	-	-	-	-	-	14	315
31	ROHES ERDOEL	-	-	-	-	-	-	-	-	-	-	-	-	-	-	-
32	KRAFTSTOFFE, HEIZÖL	-	-	-	-	-	-	-	-	-	-	-	-	-	-	-
33	NATUR-, RAFFINERIEGAS	-	-	-	-	-	-	-	-	-	-	-	-	-	-	-
34	MINERALÖLERZGN. ANG.	-	-	0	-	0	-	1	-	-	-	-	-	-	0	0
	ZUSAMMEN	-	-	0	-	0	-	1	-	-	-	-	-	-	0	0
41	EISENERZE	-	-	-	-	-	-	-	-	-	-	-	-	-	-	2099
45	NE-METALLERZE	-	-	0	-	0	0	0	1	-	-	-	-	-	-	3
46	EISEN-, STAHLABFAELLE	-	-	-	-	0	-	-	-	-	-	-	-	-	-	0
	ZUSAMMEN	-	-	-	0	0	0	0	1	-	-	-	-	-	-	2102
51	ROHEISEN, -STAHL	-	-	-	-	-	-	-	-	-	-	-	-	-	0	-
52	STAHLHALBZEUG	-	-	1	-	0	-	0	-	-	-	-	-	-	0	-
53	STAB-, FORMSTAHL U. A.	0	-	0	-	0	-	2	-	-	-	-	-	-	1	-
54	STAHLBLECH, BANDSTAHL	0	-	0	-	0	-	2	-	-	-	-	-	-	1	0
55	ROHRE, GIESSEREIERZGN.	0	-	0	-	0	-	1	-	-	-	-	-	-	2	0
56	NE-METALLE, -HALBZEUG	0	-	0	-	0	-	1	-	-	-	-	-	-	5	6
	ZUSAMMEN	0	-	1	-	0	-	6	-	-	-	-	-	-	9	6
61	SAND, KIES, BIMS, TON	-	-	-	-	-	-	0	-	-	-	-	-	-	-	-
62	SALZ, SCHWEFEL, -KIES	-	-	1	-	0	-	0	-	-	-	-	-	-	0	-
63	AND. STEINE U. ERDEN	0	-	0	-	0	-	0	-	-	-	-	-	-	0	194
64	ZEMENT, KALK	-	-	-	-	-	-	1	-	4	-	-	-	-	0	-
65	GIPS	-	-	-	-	0	-	0	-	-	-	-	-	-	-	-
69	AND. MIN. BAUSTOFFE	-	-	0	-	0	-	2	-	-	-	-	-	-	2	1
	ZUSAMMEN	0	-	1	-	0	-	3	-	4	-	-	-	-	2	194
71	NAT. DUENGENMITTEL	-	-	-	-	-	-	0	-	-	-	-	-	-	-	-
72	CHEM. DUENGENMITTEL	0	-	0	-	2	-	0	-	-	-	-	-	-	0	-
	ZUSAMMEN	0	-	0	-	2	-	0	-	-	-	-	-	-	0	-
81	CHEM. GRUNDST. U. A.	1	-	1	-	1	-	3	0	-	-	0	-	-	21	1
82	ALUMINIUMOXID	-	-	0	-	-	-	-	-	-	-	-	-	-	100	-
83	BENZOL, TEER U. AE.	-	-	0	-	-	-	-	-	-	-	-	-	-	-	-
84	ZELLSTOFF, ALTPAPIER	0	-	1	-	0	-	1	-	-	-	-	-	-	0	80
89	AND. CHEM. ERZEUGNISSE	0	-	1	-	1	-	2	0	0	-	0	-	-	2	3
	ZUSAMMEN	1	-	2	-	3	-	5	0	0	-	0	-	-	123	84
91	FAHRZEUGE	0	-	2	0	0	-	2	0	0	-	0	-	-	27	1
92	LANDMASCHINEN	-	-	-	0	-	-	0	-	-	-	-	-	-	1	0
93	EL. ERZGN., MASCHINEN	0	-	1	0	1	-	6	0	-	-	-	-	-	16	3
94	EBM-WAREN U. A.	0	-	0	-	0	-	2	-	0	-	-	-	-	2	0
95	GLAS- U. A. MIN. WAREN	0	-	0	-	0	-	1	-	-	-	-	-	-	1	0
96	LEDER- U. TEXTILWAREN	0	-	0	0	0	0	0	0	-	-	-	-	-	3	0
97	SONSTIGE WAREN ANG.	3	-	1	0	2	-	5	-	-	-	0	-	-	6	71
	ZUSAMMEN	3	-	5	0	4	0	18	0	0	-	0	-	-	55	77
99	BES. TRANSPORTGÜTER	0	0	0	0	0	0	0	0	-	-	0	-	-	6	5
	INSGESAMT	11	0	12	7	12	8	41	57	4	-	0	-	2	217	3652

4 GUETERVERKEHR 1976

4.6 VERSAND UND EMPFANG DES RUNDESGBIETES IM GRENZUEBERSCHREITENDEN VERKEHR NACH VERKEHRSBEZIRKEN UND GUETERHAUPTGRUPPEN
1 000 TONNEN

NR. DER SYST	GUETERHAUPTGRUPPE GUETERABTEILUNG	VERKEHRSBEZIRK													
		KANADA		USA		USA NOERD. K.HATTERAS		USA SUEDL. K.HATTERAS		USA GOLF VON MEXIKO		MEXIKO GOLF V.MEXIKO		NIED. ANTILLEN	
		GROSSE	SEEN	GROSSE	SEEN	V	E	V	E	V	E	V	E	V	E
00	LEBENDE TIERE	0	-	-	-	-	-	-	-	-	-	0	-	-	-
01	GETREIDE	-	119	-	277	1	1125	-	38	20	4352	-	-	-	-
02	KARTOFFELN	0	-	0	-	-	13	-	-	-	3	-	-	-	-
03	FRUECHTE, GEMUESE	0	-	0	1	2	4	0	2	0	11	0	0	-	-
04	TEXTILE ROHSTOFFE	0	0	0	0	7	9	10	7	0	14	0	4	0	-
05	HOLZ UND KORK	0	5	0	13	1	58	0	23	0	48	0	1	0	-
06	ZUCKERRUEBEN	-	-	-	-	-	-	-	-	-	-	-	-	-	-
09	PFL.U.TIER.ROHST.ANG	0	2	1	5	19	6	0	2	1	21	1	2	0	-
	ZUSAMMEN	0	126	1	296	30	1215	10	72	22	4449	1	6	0	-
11	ZUCKER	0	-	-	-	1	0	-	-	-	-	0	-	-	-
12	GETRAENKE	3	0	1	0	57	5	5	1	11	4	0	0	1	3
13	AND.GEHUSSMITTEL U.A	0	0	0	0	17	42	1	3	2	1	0	44	0	1
14	FLEISCH, EIER, MILCH	0	0	0	3	71	22	2	1	6	3	1	0	1	0
16	GETREIDE U. AE.ERZGN	0	0	0	6	17	12	1	9	4	10	0	5	1	-
17	FUTTERMITTEL	0	10	-	0	2	84	0	-	0	751	0	0	0	-
18	OELSAATEN, FETTE ANG.	0	88	-	156	3	33	-	5	13	1121	1	0	-	-
	ZUSAMMEN	4	99	1	166	168	198	9	19	36	1890	2	49	2	4
21	STEINKOEHLE, -BRIKETTS	-	-	-	-	-	972	-	-	-	-	-	-	-	-
22	BRAUNKOEHLE U.A., TORF	-	-	15	-	2	0	0	-	3	0	-	0	-	-
23	KOKS	-	-	719	-	0	35	-	-	-	11	-	-	-	-
	ZUSAMMEN	-	-	734	-	2	1008	0	-	3	11	-	0	-	-
31	ROHES ERDOEL	-	-	-	-	-	0	-	-	-	0	-	-	-	46
32	KRAFTSTOFFE, HEIZOEL	-	0	-	-	12	0	-	-	0	0	0	-	-	169
33	NATUR-, RAFFINIERIEGAS	-	-	-	-	-	-	-	-	2	-	0	-	-	-
34	MINERALOELERZGN. ANG.	0	0	0	0	2	7	0	0	0	74	0	0	-	19
	ZUSAMMEN	0	0	0	0	14	7	0	0	2	74	0	0	-	234
41	EISENERZE	-	-	-	0	0	0	-	-	-	0	-	-	-	-
45	NE-METALLERZE	0	0	6	0	1	27	0	1	0	5	0	5	-	0
46	EISEN-, STAHLAUFABELLE	-	0	-	1	0	8	0	0	0	1	0	-	-	-
	ZUSAMMEN	0	0	6	1	1	35	0	1	1	6	0	5	-	0
51	ROHEISEN, -STAHL	0	-	-	-	2	0	0	-	0	0	0	-	-	-
52	STAHLHALBZEUG	0	-	0	-	1	0	0	0	3	0	4	0	-	-
53	STAB-, FORMSTAHL U.A.	0	0	9	0	13	1	3	0	11	0	1	-	0	-
54	STAHLBLECH, BANDSTAHL	1	0	26	0	28	1	2	0	13	0	3	0	0	-
55	ROHRE, GIESSEREIERZGN	2	0	7	0	19	1	2	0	6	3	3	0	1	-
56	NE-METALLE, -HALBZEUG	0	1	27	0	30	7	1	2	5	13	0	3	0	-
	ZUSAMMEN	3	1	70	0	94	11	9	3	38	16	12	3	1	-
61	SAND, KIES, BIMS, TON	0	-	-	0	0	2	-	7	0	3	0	-	-	-
62	SALZ, SCHWEFEL, -KIES	-	-	-	-	0	0	0	-	0	0	1	0	0	-
63	AND. STEINE U. ERDEN	-	0	0	0	3	4	0	1	1	3	1	0	0	-
64	ZEMENT, KALK	0	-	-	0	0	1	0	-	0	-	1	-	1	-
65	GIPS	0	-	-	0	0	1	-	-	0	0	-	-	-	-
69	AND. MIN. BAUSTOFFE	0	-	0	-	5	17	0	0	1	1	1	0	0	-
	ZUSAMMEN	0	0	0	0	9	25	0	9	2	7	3	0	1	-
71	NAT. DUENGEMITTEL	-	-	-	-	-	0	-	24	-	315	-	-	-	-
72	CHEM. DUENGEMITTEL	-	-	0	-	49	4	0	32	51	32	1	10	0	-
	ZUSAMMEN	-	-	0	-	49	4	0	56	51	347	1	10	0	-
81	CHEM. GRUNDST. U.A.	0	1	2	0	80	11	3	5	13	26	10	1	0	-
82	ALUMINIUMOXID	-	-	0	-	1	0	-	-	-	0	0	-	-	-
83	BENZOL, TEER U. AE.	-	-	0	0	3	0	0	0	0	0	-	-	-	-
84	ZELLSTOFF, ALTPAPIER	-	6	0	-	1	9	-	88	2	75	-	0	0	-
89	AND. CHEM. ERZEUGNISSE	1	0	1	1	81	36	7	12	15	20	6	0	0	-
	ZUSAMMEN	1	7	3	1	167	56	11	105	31	121	16	1	0	-
91	FAHRZEUGE	1	0	28	0	173	31	38	3	73	11	9	0	0	-
92	LANDMASCHINEN	1	0	0	0	6	4	2	0	1	0	1	0	0	-
93	EL. ERZGN., MASCHINEN	7	1	5	3	112	57	14	2	31	21	32	1	0	0
94	EBM-WAREN U.A.	0	0	1	0	28	7	3	1	8	1	2	0	0	0
95	GLAS-U.A. MIN. WAREN	1	0	2	0	34	20	2	0	4	1	1	0	0	-
96	LEDER-U. TEXTILWAREN	0	0	0	0	29	13	4	5	3	1	0	6	0	-
97	SONSTIGE WAREN ANG.	1	1	1	1	84	46	9	73	13	46	2	1	1	0
	ZUSAMMEN	12	2	37	5	466	178	72	85	133	81	47	8	2	0
99	BES. TRANSPORTGUETER	1	0	0	0	154	404	27	72	49	75	0	1	0	0
	INGESAMT	23	235	853	470	1152	3141	138	423	367	7078	83	84	7	238

4 GÜTERVERKEHR 1976

4.6 VERSAND UND EMPFANG DES BUNDESGBIETES IM GRENZÜBERSCHREITENDEN VERKEHR NACH VERKEHRSBEZIRKEN UND GÜTERHAUPTGRUPPEN
1 000 TONNEN

NR. DER SYST	GÜTERHAUPTGRUPPE GÜTERABTEILUNG	VERKEHRSBEZIRK													
		FRANZ. ANTILLEN		BARBADOS, GRENADA		PUERTO RICO		DOMINI- KANISCHE REP.		HAITI		KURA		JAMAICA	
		V	E	V	E	V	E	V	E	V	E	V	E	V	E
00	LEBENDE TIERE	-	-	-	-	-	-	-	-	-	-	-	-	-	-
01	GETREIDE	-	-	-	25	-	-	0	-	-	-	-	-	-	-
02	KARTOFFELN	-	-	-	-	-	-	-	-	-	-	-	-	-	-
03	FRÜCHTE, GEMÜSE	0	2	0	-	0	-	-	-	-	-	-	1	-	-
04	TEXTILE ROHSTOFFE	-	-	0	-	0	-	0	-	0	0	-	-	0	-
05	HOLZ UND KORK	0	-	-	0	0	-	-	-	0	0	-	-	0	0
06	ZUCKERRÜBEN	-	-	-	-	-	-	-	-	-	-	-	-	-	-
09	PFL. U. TIER. ROHST. ANG.	0	0	-	-	0	0	0	0	0	0	-	-	0	0
	ZUSAMMEN	0	2	0	25	0	0	0	0	0	0	-	1	0	0
11	ZUCKER	-	-	-	-	-	-	-	4	-	-	-	85	-	-
12	GETRÄENKE	0	4	0	0	5	0	1	0	0	0	0	1	0	1
13	AND. GENUSSMITTEL U. A.	0	-	0	0	0	2	0	2	0	1	0	-	0	1
14	FLEISCH, EIER, MILCH	1	-	0	-	1	-	2	-	3	-	0	-	1	-
16	GETREIDE U. AE. ERZGN.	0	-	2	-	0	0	1	-	1	0	0	-	34	0
17	FUTTERMITTEL	-	-	-	-	0	0	0	-	-	-	-	-	0	1
18	OELSAATEN, FETTE ANG.	0	-	1	-	0	-	0	0	1	0	-	-	0	-
	ZUSAMMEN	1	4	4	0	7	2	5	7	5	1	0	86	35	3
21	STEINKOHLE, -BRIKETS	-	-	-	-	-	-	-	-	-	-	-	-	-	-
22	BRAUNKOHLE U. A., TORF	-	-	-	-	1	-	0	-	0	-	-	-	0	-
23	KOKS	-	-	-	-	-	-	-	-	-	-	-	-	1	-
	ZUSAMMEN	-	-	-	-	1	-	0	-	0	-	-	-	1	-
31	ROHES ERDOEL	-	-	-	-	-	-	-	-	-	-	-	19	-	-
32	KRAFTSTOFFE, HEIZOEL	-	-	-	-	-	-	-	-	-	-	-	-	-	-
33	NATUR-, RAFFINIERTE GAS	-	-	-	-	-	-	0	-	-	-	-	-	-	-
34	MINERALÖLERZGN. ANG.	0	-	0	-	0	-	0	-	0	-	0	-	0	-
	ZUSAMMEN	0	-	0	-	0	-	0	-	0	-	0	19	0	-
41	EISENERZE	-	-	-	-	-	-	-	-	-	-	-	-	-	-
45	NE-METALLERZE	-	-	-	0	-	0	0	-	-	0	-	4	-	0
46	EISEN-, STAHLBAFÄLLE	-	-	-	0	0	0	-	-	-	-	-	-	-	-
	ZUSAMMEN	-	-	-	0	0	0	0	-	-	0	-	4	-	0
51	ROHEISEN, -STAHL	-	-	-	-	-	-	0	-	0	-	-	-	-	-
52	STAHLHALBZEUG	0	-	-	-	-	-	0	-	0	-	2	-	0	-
53	STAB-, FORMSTAHL U. A.	0	-	0	-	4	-	1	-	0	-	5	0	1	-
54	STAHLBLECH, BANDSTAHL	-	-	0	-	0	-	1	-	0	-	5	-	0	-
55	ROHRE, GIESSERIERZGN.	0	-	0	-	0	0	0	-	0	-	0	-	0	-
56	NE-METALLE, -HALBZEUG	-	-	0	-	-	-	0	-	0	0	0	-	0	0
	ZUSAMMEN	0	-	0	-	4	0	3	-	1	0	12	0	1	0
61	SAND, KIES, BINS, TON	-	-	0	-	0	-	0	-	0	-	-	-	0	0
62	SALZ, SCHWEFEL, -KIES	2	-	0	-	0	-	-	-	-	-	-	-	-	-
63	AND. STEINE U. ERDEN	0	-	0	3	0	0	0	-	0	-	-	-	0	-
64	ZEMENT, KALK	0	-	0	-	-	-	-	-	0	-	-	-	0	-
65	GIPS	-	-	-	-	-	-	0	-	0	-	-	-	-	-
69	AND. MIN. BAUSTOFFE	1	-	0	-	0	-	0	-	0	-	0	-	0	-
	ZUSAMMEN	3	-	0	3	0	0	0	-	0	-	0	-	0	0
71	NAT. DÜNGEMITTEL	0	-	-	-	-	-	-	-	-	-	-	-	-	-
72	CHEM. DÜNGEMITTEL	0	-	5	-	0	-	1	-	-	-	10	-	1	-
	ZUSAMMEN	0	-	5	-	0	-	1	-	-	-	10	-	1	-
81	CHEM. GRUNDST. U. A.	0	-	0	-	3	0	2	0	0	0	13	-	1	-
82	ALUMINIUMOXID	-	-	-	-	-	-	-	0	-	-	-	-	-	-
83	BENZOL, TEER U. AE.	-	-	-	-	-	-	0	-	0	-	-	-	-	-
84	ZELLSTOFF, ALTPAPIER	-	-	-	-	-	-	-	-	-	-	-	-	-	-
89	AND. CHEM. ERZEUGNISSE	0	-	0	-	1	3	1	0	0	0	0	-	1	-
	ZUSAMMEN	0	-	1	-	4	3	3	0	0	0	13	-	2	-
91	FAHRZEUGE	2	-	0	-	2	0	1	-	0	-	0	-	0	0
92	LANDMASCHINEN	0	-	0	-	0	-	0	-	-	-	-	-	-	-
93	EL. ERZGN., MASCHINEN	0	-	0	0	2	1	1	0	0	0	4	-	0	0
94	EDW. WAREN U. A.	0	-	0	-	1	0	1	0	1	-	5	-	0	0
95	GLAS- U. A. MIN. WAREN	1	-	1	-	0	-	2	-	0	-	-	-	2	0
96	LEDER- U. TEXTILWAREN	0	0	0	-	0	0	0	0	1	0	-	0	0	-
97	SONSTIGE WAREN ANG.	1	0	1	-	1	0	3	0	2	0	0	-	1	0
	ZUSAMMEN	4	0	2	0	6	1	8	0	4	0	9	0	4	0
99	BES. TRANSPORTGÜTER	0	0	0	-	0	0	0	0	0	0	0	0	0	0
	INSGESAMT	10	5	13	29	23	6	20	7	11	2	45	111	45	4

4 GÜTERVERKEHR 1976

4.6 VERSAND UND EMPFANG DES BUNDESGBIETES IM GRENZÜBERSCHREITENDEN VERKEHR NACH VERKEHRSBEZIRKEN UND GÜTERHAUPTGRUPPEN
1 000 TONNEN

NR. DER SYST	GÜTERHAUPTGRUPPE GÜTERABTEILUNG	VERKEHRSBEZIRK													
		TRINIDAD, TOBAGO		BAHAMAS, BERMUDA, BERMUDA, BELIZE		GUATEMALA, KARIB. MEER		HONDURAS, KARIB. MEER		NICARAGUA, KARIB. MEER		COSTA RICA, KARIB. MEER		PANAMA KARIB. MEER	
		V	E	V	E	V	E	V	E	V	E	V	E	V	E
00	LEBENDE TIERE	-	-	-	-	-	-	-	-	-	-	-	-	-	
01	GETREIDE	-	-	-	-	-	0	4	-	-	-	0	-	-	
02	KARTOFFELN	-	-	-	-	-	-	-	-	-	-	-	-	-	
03	FRÜCHTE, GEMÜSE	0	-	0	-	-	0	0	60	-	-	-	143	-	
04	TEXTILE ROHSTOFFE	0	-	0	-	0	4	1	0	-	-	0	0	-	
05	HOLZ UND KORK	0	-	-	0	0	-	0	1	-	0	0	0	-	
06	ZUCKERRÜBEN	-	-	-	-	-	-	-	-	-	-	-	-	-	
09	PFL. U. TIER. ROHST. ANG.	0	0	-	0	0	0	0	0	-	0	0	0	-	
	ZUSAMMEN	0	0	0	0	0	4	4	61	-	0	0	144	-	
11	ZUCKER	-	-	-	-	0	-	-	-	-	-	-	-	-	
12	GETRÄENKE	0	0	7	1	0	0	0	-	-	0	-	-	-	
13	AND. GENUSSMITTEL U.A.	0	0	0	2	0	36	0	15	-	-	25	-	-	
14	FLEISCH, EIER, MILCH	1	-	1	-	0	-	0	0	0	0	0	-	-	
16	GETREIDE U. AE. ERZGN	1	-	1	0	0	-	0	0	-	0	-	-	2	
17	FUTTERMITTEL	0	-	0	-	0	-	0	-	-	0	-	-	-	
18	ÖLSAATEN, FETTE ANG.	3	0	0	-	0	0	0	-	-	0	-	-	-	
	ZUSAMMEN	5	0	9	2	0	36	0	15	0	-	1	25	-	
21	STEINKOHLE, -BRIKETTS	-	-	-	-	0	-	-	-	-	-	-	-	-	
22	BRAUNKOHLE U.A., TORF	-	-	-	-	-	-	-	-	-	-	-	-	-	
23	KOKS	-	-	-	-	-	-	-	-	-	-	0	-	-	
	ZUSAMMEN	-	-	-	-	0	-	-	-	-	-	0	-	-	
31	ROHES ERDOEL	-	-	-	-	-	-	-	-	-	-	-	-	-	
32	KRAFTSTOFFE, HEIZÖL	0	37	-	208	-	-	-	-	-	-	-	-	-	
33	NATUR-, RAFFINERIEGAS	-	-	-	-	-	-	-	-	-	-	-	-	-	
34	MINERALÖLERZGN. ANG.	0	-	0	-	2	0	1	-	-	-	2	-	-	
	ZUSAMMEN	0	37	0	208	2	0	1	-	-	-	2	-	-	
41	EISENERZE	-	-	-	-	-	-	-	-	-	-	0	-	-	
45	NE-METALLERZE	-	0	-	0	-	1	-	-	-	-	0	-	-	
46	EISEN-, STAHLABFÄLLE	-	-	-	-	-	-	-	-	-	-	-	-	-	
	ZUSAMMEN	-	0	-	0	-	1	-	-	-	-	0	-	-	
51	ROHEISEN, -STAHL	-	-	-	-	-	-	-	-	-	-	0	0	-	
52	STAHLHALBZEUG	0	-	0	-	0	-	0	-	-	-	0	-	-	
53	STAB-, FORMSTAHL U.A.	1	-	-	-	1	0	0	-	-	-	0	0	-	
54	STAHLBLECH, BANDSTAHL	0	-	2	-	0	-	0	-	-	-	0	-	-	
55	ROHRE, GIESSEREIERZGN	0	-	0	-	0	-	1	-	-	-	0	-	-	
56	NE-METALLE, -HALBZEUG	0	-	-	-	0	0	0	-	-	-	0	-	-	
	ZUSAMMEN	1	-	2	-	1	0	2	-	-	-	1	0	-	
61	SAND, KIES, BIMS, TON	-	-	-	-	0	-	0	-	-	-	0	-	-	
62	SALZ, SCHWEFEL, -KIES	-	-	-	-	0	-	0	-	-	-	0	-	-	
63	AND. STEINE U. ERDEN	0	9	-	-	0	-	0	-	-	-	0	-	-	
64	ZEMENT, KALK	0	-	-	-	0	-	0	-	-	-	0	-	-	
65	GIPS	0	-	-	-	0	-	0	-	-	-	0	-	-	
69	AND. MIN. BAUSTOFFE	0	-	0	-	0	-	0	-	-	-	0	-	-	
	ZUSAMMEN	1	9	0	-	0	-	0	-	-	-	0	-	-	
71	NAT. DÜNGEMITTEL	-	-	-	-	0	-	-	-	-	-	-	-	-	
72	CHEM. DÜNGEMITTEL	2	-	0	-	4	-	5	-	-	-	2	-	-	
	ZUSAMMEN	2	-	0	-	4	-	5	-	-	-	2	-	-	
81	CHEM. GRUNDST. U.A.	2	-	0	-	4	0	3	0	-	-	2	0	-	
82	ALUMINIUMOXID	-	-	-	-	-	-	-	-	-	-	-	-	-	
83	BENZOL, TEER U. AE.	-	-	-	-	0	-	0	-	-	-	0	-	-	
84	ZELLSTOFF, ALTPAPIER	-	-	-	-	0	-	0	-	-	-	0	-	-	
89	AND. CHEM. ERZEUGNISSE	1	-	0	-	1	0	1	1	-	1	1	-	-	
	ZUSAMMEN	2	-	0	-	5	0	4	1	-	1	3	0	-	
91	FAHRZEUGE	0	-	0	-	3	0	0	0	-	-	2	-	-	
92	LANDMASCHINEN	0	-	0	-	0	-	0	-	-	-	1	-	-	
93	EL. ERZGN., MASCHINEN	0	0	0	-	2	0	2	0	-	-	1	0	-	
94	EBM-WAREN U.A.	1	-	0	-	1	0	0	-	0	-	1	0	-	
95	GLAS- U. A. MIN. WAREN	2	-	0	-	1	0	1	-	-	-	1	-	-	
96	LEDER- U. TEXTILWAREN	0	-	0	0	0	0	0	0	-	-	0	0	-	
97	SONSTIGE WAREN ANG.	2	-	1	-	1	0	1	0	-	-	0	0	-	
	ZUSAMMEN	6	0	1	0	8	0	5	0	0	-	6	0	-	
99	BES. TRANSPORTGÜTER	0	0	0	0	0	0	0	0	-	-	0	0	-	
	INSGESAMT	17	46	13	211	22	42	20	78	0	1	15	168	-	

4 GÜTERVERKEHR 1976

4.6 VERSAND UND EMPFANG DES BUNDESGBIETES IM GRENZÜBERSCHREITENDEN VERKEHR NACH VERKEHRSBEZIRKEN UND GÜTERHAUPTGRUPPEN
1 000 TONNEN

NR. DER SYST	GÜTERHAUPTGRUPPE GÜTERABTEILUNG	VERKEHRSBEZIRK													
		PANAMAKANAL KARIB.MEER		KOLUMBIEN, KARIB.MEER		VENEZUELA		GUYANA		SURINAM		FRANZ. GUAYANA		BRASILIEN, N.S.FORQUE	
		V	E	V	E	V	E	V	E	V	E	V	E	V	E
00	LEBENDE TIERE	-	-	-	-	0	-	-	-	-	-	-	-	-	-
01	GETREIDE	0	-	-	0	0	0	-	-	-	5	-	-	-	-
02	KARTOFFELN	-	-	-	-	0	-	-	-	-	-	-	-	-	-
03	FRÜCHTE,GEMÜSE	0	-	0	80	0	-	-	-	-	-	-	-	-	5
04	TEXTILE ROHSTOFFE	0	-	0	6	2	0	0	-	0	-	-	-	0	0
05	HOLZ UND KORK	0	-	-	0	1	0	-	0	-	1	-	-	-	3
06	ZUCKERRÜBEN	-	-	-	-	-	-	-	-	-	-	-	-	-	-
09	PFL.U.TIER.ROHST.ANG	0	-	1	0	2	0	0	-	0	0	-	-	-	1
	ZUSAMMEN	0	-	1	86	4	1	0	0	0	6	-	-	0	10
11	ZUCKER	-	-	0	-	0	-	-	1	-	-	-	-	-	-
12	GETRÄENKE	0	-	0	0	0	0	0	0	0	0	-	-	-	-
13	AND.GENUSSMITTEL U.A	0	1	0	23	0	2	0	0	0	0	-	-	0	5
14	FLEISCH,EIER,MILCH	1	0	0	0	2	0	2	-	0	1	0	-	1	0
16	GETREIDE U. AE.ERZGN	1	-	0	0	4	0	0	-	0	0	-	-	4	1
17	FUTTERMITTEL	0	2	0	-	0	0	-	-	-	-	-	-	-	9
18	OELSAATEN,FETTE ANG.	0	-	0	-	0	0	1	-	0	-	-	-	-	2
	ZUSAMMEN	3	3	1	23	7	3	3	1	1	1	0	-	4	17
21	STEINKOHLE,-BRIKETTS	-	-	-	-	-	14	-	-	0	-	-	-	-	-
22	BRAUNKOHLE U.A.,TORF	-	-	-	-	0	-	-	-	-	-	-	-	-	-
23	KOKS	0	-	-	-	10	-	-	-	0	-	-	-	-	-
	ZUSAMMEN	0	-	-	-	10	14	-	-	0	-	-	-	-	-
31	ROHES ERDOEL	-	-	-	-	-	1073	-	-	-	-	-	-	-	-
32	KRAFTSTOFFE,HEIZOEL	-	-	-	-	-	208	-	-	-	-	-	-	-	-
33	NATUR-,RAFFINIEREGAS	-	-	-	-	-	-	-	-	-	-	-	-	-	-
34	MINERALOELERZGN. ANG.	0	-	0	0	2	-	-	-	-	-	-	-	-	-
	ZUSAMMEN	0	-	0	0	2	1281	-	-	-	-	-	-	-	-
41	EISENERZE	-	-	-	-	-	508	-	-	-	-	-	-	-	-
45	NE-METALLERZE	-	0	0	-	0	0	-	0	-	0	-	-	0	-
46	EISEN-,STAHLABFÄLLE	-	-	0	-	0	-	-	-	-	-	-	-	-	-
	ZUSAMMEN	-	0	0	-	0	508	-	0	-	0	-	-	0	-
51	ROHEISEN,-STAHL	-	-	0	-	0	-	-	-	-	-	-	-	0	-
52	STAHLHALBZEUG	-	-	0	-	0	-	0	-	0	-	-	-	-	-
53	STAB-,FORMSTAHL U.A.	0	-	0	0	27	0	0	-	0	-	0	-	0	-
54	STAHLBLECH,BANDSTAHL	0	-	1	-	4	0	-	-	0	-	-	-	0	-
55	ROHRE,GIESSERIERZGN	0	-	1	-	28	-	0	-	0	-	0	-	0	-
56	NE-METALLE,-HALBZEUG	0	-	0	0	4	0	0	-	0	-	-	-	0	-
	ZUSAMMEN	1	-	2	0	64	0	0	-	0	-	0	-	1	-
61	SAND,KIES,BIMS,TON	0	-	0	-	0	-	-	-	-	-	-	-	0	-
62	SALZ,SCHWEFEL,-KIES	-	-	0	-	0	-	-	-	1	-	0	-	-	-
63	AND.-STEINE U.ERDEN	0	-	0	-	1	-	-	-	-	-	-	-	0	-
64	ZEMENT,KALK	0	-	0	-	1	-	1	-	0	-	-	-	5	-
65	GIPS	0	-	0	-	0	-	-	-	-	-	-	-	-	-
69	AND.MIN.BAUSTOFFE	0	-	1	-	1	-	-	-	1	-	-	-	0	-
	ZUSAMMEN	0	-	1	-	4	-	1	-	2	-	0	-	5	-
71	NAT.DUENGEMITTEL	-	-	0	-	0	-	-	-	-	-	-	-	-	-
72	CHEM.DUENGEMITTEL	0	-	9	-	2	-	0	-	1	-	-	-	-	-
	ZUSAMMEN	0	-	9	-	2	-	0	-	1	-	-	-	-	-
81	CHEM.GRUNDST.U.A.	0	-	6	0	9	0	0	-	0	-	0	-	1	-
82	ALUMINIUMOXID	-	-	-	-	0	-	-	-	-	-	-	-	-	-
83	BENZOL,TEER U.AE.	0	-	0	-	0	-	-	-	-	-	-	-	-	-
84	ZELLSTOFF,ALTPAPIER	0	-	0	0	0	-	-	-	-	-	-	-	-	-
89	AND.CHEM.ERZEUGNISSE	1	-	7	0	17	0	0	-	1	-	0	-	2	0
	ZUSAMMEN	2	-	13	0	27	0	0	-	1	-	0	-	3	0
91	FAHRZEUGE	1	0	1	0	6	0	2	-	0	-	0	-	1	-
92	LANDMASCHINEN	0	-	1	-	1	-	0	-	0	-	0	-	0	-
93	EL.ERZGN.,MASCHINEN	1	0	7	0	53	0	1	-	1	0	0	-	5	0
94	EBM-WAREN U.A.	0	-	1	0	36	0	0	-	1	-	0	-	0	-
95	GLAS-U.A.MIN.WAREN	1	-	0	0	4	0	1	-	1	-	0	-	0	-
96	LEDER-U.TEXTILWAREN	0	-	0	6	1	0	0	-	0	-	0	-	0	1
97	SONSTIGE WAREN ANG.	1	0	3	0	11	0	1	-	1	0	0	-	1	1
	ZUSAMMEN	4	0	13	6	112	0	5	-	4	0	0	-	8	2
99	BES.TRANSPORTGÜTER	0	0	0	0	1	1	0	-	0	-	0	-	0	0
	INSGESAMT	10	4	41	117	233	1808	10	1	9	7	0	-	21	28

4 GÜTERVERKEHR 1976

4.6 VERSAND UND EMPFANG DES BUNDESGBIETES IM GRENZÜBERSCHREITENDEN VERKEHR NACH VERKEHRSBEZIRKEN UND GÜTERHAUPTGRUPPEN
1 000 TONNEN

NR. DER SYST	GÜTERHAUPTGRUPPE GÜTERABTEILUNG	VERKEHRSBEZIRK														
		BRASILIEN, S.-S.-ROQUE		URUGUAY		ARGENTINIEN		FALKLAND- INSELN		KANADA, PAZIFIK		USA PAZIFIK		MEXIKO PAZIFIK		
		V	E	V	E	V	E	V	E	V	E	V	E	V	E	
00	LEBENDE TIERE	0	-	-	-	0	0	-	-	-	-	-	-	-	-	-
01	GETREIDE	-	4	-	-	5	-	82	-	-	125	0	45	-	-	-
02	KARTOFFELN	1	-	-	-	-	-	-	-	-	-	-	0	-	-	-
03	FRÜCHTE, GEMÜSE	4	11	-	-	0	26	-	-	0	-	0	28	-	-	-
04	TEXTILE ROHSTOFFE	2	12	1	10	0	17	-	-	-	1	0	6	-	4	1
05	HOLZ UND KORK	0	20	-	0	0	5	-	-	-	84	0	10	-	-	-
06	ZUCKERRÜBELEN	-	-	0	-	-	-	-	-	-	-	-	-	-	-	-
09	PFL.-U.-TIER.-ROHST.-ANG.	2	5	1	2	2	11	-	-	0	0	1	3	-	-	-
	ZUSAMMEN	8	51	2	17	2	140	-	-	0	210	1	92	-	4	-
11	ZUCKER	0	42	-	-	0	-	-	-	0	-	0	-	-	-	-
12	GETRÄENKE	0	0	0	-	0	2	-	-	3	-	12	0	-	-	-
13	AND.-GENUSSMITTEL U.A.	0	76	0	1	0	14	-	-	0	1	2	1	-	4	-
14	FLEISCH, EIER, MILCH	0	4	0	8	0	62	-	-	2	2	7	3	-	-	-
16	GETREIDE U. AE.-ERZGN	8	45	1	0	0	18	-	-	0	0	0	47	-	-	-
17	FUTTERMITTEL	1	733	0	16	0	314	-	-	0	10	0	0	-	-	-
18	OELSAATEN, FATTE ANG.	0	439	0	8	0	52	-	-	0	-	0	0	-	-	-
	ZUSAMMEN	10	1340	1	33	0	461	-	-	6	12	22	51	-	4	-
21	STEINKOHLE, -BRIKETS	1	-	-	-	1	-	-	-	-	-	-	-	-	-	-
22	BRAUNKOHLE U.A., TORF	1	0	-	-	-	-	-	-	0	-	0	-	-	-	-
23	KOKS	76	-	2	-	1	-	-	-	-	-	-	-	-	-	-
	ZUSAMMEN	77	0	2	-	2	-	-	-	0	-	0	-	-	-	-
31	ROHES ERDOEL	-	-	-	-	-	-	-	-	-	-	-	0	-	-	-
32	KRAFTSTOFFE, HEIZÖL	-	-	-	-	-	-	-	-	-	-	-	-	-	-	-
33	NATUR-, RAFFINIERIEGAS	0	-	-	-	-	-	-	-	-	-	-	-	-	-	-
34	MINERALÖLERZGN. ANG.	2	1	0	-	0	0	-	-	0	-	0	178	-	-	-
	ZUSAMMEN	2	1	0	-	0	0	-	-	0	-	0	178	-	-	-
41	EISENERZE	-	3651	0	-	-	-	-	-	-	-	-	-	-	-	-
45	NE-METALLERZE	0	2	0	-	0	0	-	-	-	32	-	3	-	-	-
46	EISEN-, STAHLABFÄLLE	0	0	-	-	-	-	-	-	-	-	-	0	-	-	-
	ZUSAMMEN	0	3654	0	-	0	0	-	-	-	32	-	4	-	-	-
51	ROHEISEN, -STAHL	0	18	0	-	1	0	-	-	0	-	0	0	-	-	-
52	STAHLHALBZEUG	2	-	0	-	0	-	-	-	0	-	0	-	-	-	-
53	STAB-, FORMSTAHL U.A.	7	0	3	-	4	0	-	-	3	-	2	0	-	-	-
54	STAHLBLECH, BANDSTAHL	67	0	1	-	7	0	-	-	0	-	4	-	0	-	-
55	ROHRE, GIESSEREIERZGN	3	1	0	-	1	0	-	-	0	0	1	2	-	-	-
56	NE-METALLE, -HALBZEUG	22	0	0	-	1	-	-	-	0	1	4	2	-	-	-
	ZUSAMMEN	102	19	4	-	14	0	-	-	4	1	11	2	0	-	-
61	SAND, KIES, BIMS, TON	0	-	0	-	0	-	-	-	-	0	-	0	-	-	-
62	SALZ, SCHWEFEL, -KIES	1	-	0	-	0	-	-	-	-	-	0	-	-	-	-
63	AND.-STEINE U.-ERDEN	3	1	0	-	1	1	-	-	-	5	0	10	-	-	-
64	ZEMENT, KALK	2	-	0	-	0	-	-	-	0	-	-	-	-	-	-
65	GIPS	0	-	0	-	0	-	-	-	-	-	-	-	-	-	-
69	AND.-MIN.-BAUSTOFFE	1	1	0	-	1	-	-	-	2	-	1	0	-	-	-
	ZUSAMMEN	6	1	0	-	2	1	-	-	3	5	1	10	-	-	-
71	NAT.-DUENGMITTEL	0	-	-	-	-	-	-	-	-	-	-	1	-	-	-
72	CHEM.-DUENGMITTEL	86	-	1	-	13	-	-	-	-	-	0	0	-	-	-
	ZUSAMMEN	86	-	1	-	13	-	-	-	-	-	0	1	-	-	-
81	CHEM.-GRUNDST.-U.A.	125	1	5	0	37	1	-	-	1	1	5	3	-	-	-
82	ALUMINIUMOXID	0	-	0	-	0	-	-	-	-	-	-	0	-	-	-
83	BENZÖL, TEER U.AE.	0	-	0	-	4	-	-	-	6	-	-	-	-	-	-
84	ZELLSTOFF, ALTPAPIER	0	0	-	-	1	-	-	-	-	265	-	19	-	-	-
89	AND.-CHEM.-ERZEUGNISSE	76	5	7	0	30	2	-	-	0	0	2	1	0	-	-
	ZUSAMMEN	201	6	12	0	73	3	-	-	8	266	7	24	0	-	-
91	FAHRZEUGE	11	11	1	0	3	0	-	-	14	0	98	0	-	-	-
92	LANDMASCHINEN	1	-	1	-	0	0	-	-	0	0	0	0	-	-	-
93	EL.-ERZGN., MASCHINEN	77	3	3	0	16	0	-	-	2	0	5	6	0	0	0
94	EBM-WAREN U.A.	11	1	1	-	2	0	-	-	0	0	3	0	0	-	-
95	GLAS-U.A.-MIN.-WAREN	2	0	0	-	1	0	-	-	1	0	4	0	-	-	-
96	LEDER-U.-TEXTILWAREN	1	24	0	2	0	5	-	-	0	-	1	0	-	-	-
97	SONSTIGE WAREN ANG.	10	29	1	0	3	2	-	-	1	27	7	28	0	-	-
	ZUSAMMEN	113	67	6	2	24	8	-	-	19	27	118	34	0	0	0
99	BES.-TRANSPORTGÜTER	3	1	0	0	1	0	-	-	1	0	3	10	-	-	0
	INSGESAMT	608	5140	30	52	131	614	-	-	40	554	162	404	0	8	-

4 GUETERVERKEHR 1976

4.6 VERSAND UND EMPFANG DES BUNDESGBIETES IM GRENZUEBERSCHREITENDEN VERKEHR NACH VERKEHRSBEZIRKEN UND GUETERHAUPTGRUPPEN
1 000 TONNEN

NR. DER SYST	GUETERHAUPTGRUPPE GUETERABTEILUNG	VERKEHRSBEZIRK													
		GUATEMALA PAZIFIK		HONDURAS PAZIFIK		EL SALVADOR		NICARAGUA PAZIFIK		COSTA RICA PAZIFIK		PANAMA PAZIFIK		PANAMAKANAL PAZIFIK	
		V	E	V	E	V	E	V	E	V	E	V	E	V	E
00	LEBENDE TIERE	-	-	-	-	-	-	-	-	-	-	-	-	-	
01	GETREIDE	-	-	-	-	-	-	0	0	-	-	-	-	-	
02	KARTOFFELN	-	-	-	-	-	-	-	-	-	-	-	-	-	
03	FRUECHTE, GEMUESE	-	-	-	-	-	-	-	0	21	-	43	-	-	
04	TEXTILE ROHSTOFFE	0	16	-	-	0	5	0	12	0	J	-	-	-	
05	HOLZ UND KORK	-	0	-	4	0	0	0	1	-	-	-	-	-	
06	ZUCKERRUEBEN	-	-	-	-	-	-	-	-	-	-	-	-	-	
09	PFL.U.TIER.ROHST.ANG	-	0	-	1	0	0	0	0	0	0	-	-	-	
	ZUSAMMEN	0	16	-	5	0	5	0	14	0	21	-	43	-	
11	ZUCKER	-	-	-	-	-	-	-	-	-	-	-	-	-	
12	GETRAENKE	0	-	-	-	0	-	0	0	0	-	-	-	-	
13	AND.GENUSSMITTEL U.A	0	9	-	0	0	50	0	20	0	5	0	-	-	
14	FLEISCH,EIER,MILCH	-	0	0	-	1	-	0	0	0	-	0	-	-	
16	GETREIDE U. AE.ERZGN	-	-	-	-	0	0	1	-	0	-	-	-	-	
17	FUTTERMITTEL	-	-	0	-	0	0	0	6	0	-	-	-	-	
18	OELSAATEN,FETTE ANG.	0	0	-	0	0	3	-	1	0	0	-	-	-	
	ZUSAMMEN	0	9	0	0	1	53	2	27	0	5	0	-	-	
21	STEINKOEHLE,-BRIKETTS	-	-	-	-	0	-	-	-	-	-	-	-	-	
22	BRAUNKOEHLE U.A.,TORF	-	-	-	-	-	-	-	-	-	-	-	-	-	
23	KOKS	-	-	-	-	0	-	0	-	0	-	-	-	-	
	ZUSAMMEN	-	-	-	-	0	-	0	-	0	-	-	-	-	
31	ROHES ERDOEL	-	-	-	-	-	-	-	-	-	-	-	-	-	
32	KRAFTSTOFFE,HEIZOEL	-	-	-	-	-	-	-	-	-	-	-	-	-	
33	NATUR-,RAFFINIEREGAS	-	-	-	-	-	-	-	-	-	-	-	-	-	
34	MINERALOELERZGN.ANG.	-	-	-	-	1	-	0	-	0	-	-	-	-	
	ZUSAMMEN	-	-	-	-	1	-	0	-	0	-	-	-	-	
41	EISENERZE	-	-	-	-	-	-	-	-	-	-	-	-	-	
45	NE-METALLERZE	-	-	-	-	-	-	-	0	-	-	-	-	-	
46	EISEN-,STAHLABFAELLE	-	-	-	-	0	-	-	-	-	-	-	-	-	
	ZUSAMMEN	-	-	-	-	0	-	-	0	-	-	-	-	-	
51	ROHEISEN,-STAHL	-	-	-	-	0	-	-	-	-	-	-	-	-	
52	STAHLHALBZEUG	-	-	-	-	1	-	0	-	0	-	-	-	-	
53	STAB-,FORMSTAHL U.A.	-	-	0	-	0	-	1	-	0	-	-	-	-	
54	STAHLBLECH,BANDSTAHL	1	-	-	-	1	-	1	-	2	-	-	-	-	
55	ROHRE,GIESSEREIERZGN	0	-	-	0	0	-	0	-	0	-	-	-	-	
56	NE-METALLE,-HALBZEUG	-	-	-	0	0	-	0	-	0	-	-	-	-	
	ZUSAMMEN	1	-	0	0	2	-	2	-	2	-	-	-	-	
61	SAND,KIES,BIMSTON	-	-	-	-	0	-	0	-	0	-	-	-	-	
62	SALT,SCHWEFEL,-KIES	-	-	-	-	0	-	0	-	0	-	-	-	-	
63	AND.STEINE U.ERDEN	-	0	-	-	0	-	0	-	0	-	0	-	-	
64	ZEMENT,KALK	-	-	-	-	0	-	5	-	-	-	-	-	-	
65	GIPS	-	-	-	-	0	-	0	-	0	-	-	-	-	
69	AND.MIN.BAUSTOFFE	-	-	-	-	0	-	0	-	-	-	-	-	-	
	ZUSAMMEN	-	0	-	-	1	-	5	-	1	-	0	-	-	
71	NAT.DUENGENMITTEL	-	-	-	-	-	-	-	-	-	-	-	-	-	
72	CHEM.DUENGENMITTEL	0	-	1	-	11	-	0	-	0	-	-	-	-	
	ZUSAMMEN	0	-	1	-	11	-	0	-	0	-	-	-	-	
81	CHEM.GRUNDST.U.A.	0	-	0	-	2	-	2	0	0	-	0	-	-	
82	ALUMINIUMOXID	-	-	-	-	-	-	0	-	-	-	-	-	-	
83	BENZOL,TEER U.AE.	-	-	-	-	0	-	0	-	-	-	-	-	-	
84	ZELLSTOFF,ALTPAPIER	-	-	-	-	-	-	-	-	-	-	-	-	-	
89	AND.CHEM.ERZEUGNISSE	0	0	0	0	2	0	3	0	1	-	0	-	-	
	ZUSAMMEN	0	0	0	0	4	0	4	0	1	-	0	-	-	
91	FAHRZEUGE	0	-	0	-	1	0	1	-	0	-	0	-	-	
92	LANDMASCHINEN	-	-	-	-	0	-	0	-	0	-	0	-	-	
93	EL.ERZGN.,MASCHINEN	0	-	0	0	3	0	1	0	1	0	0	-	-	
94	EBM-WAREN U.A.	0	-	0	-	1	0	1	0	1	-	0	-	-	
95	GLAS-U.A.MIN.WAREN	0	-	0	-	1	0	1	-	0	-	0	-	-	
96	LEDER-U.TEXTILWAREN	0	-	0	-	0	0	0	0	0	0	0	-	-	
97	SONSTIGE WAREN ANG.	0	0	0	0	2	0	1	0	2	0	0	-	-	
	ZUSAMMEN	0	0	0	0	7	0	4	0	4	0	0	-	-	
99	BES.TRANSPORTGUETER	0	-	0	0	0	0	0	0	0	0	-	-	0	
	INSGESAMT	2	25	1	6	26	59	18	42	8	26	0	43	0	

4 GUETERVERKEHR 1976

4.6 VERSAND UND EMPFANG DES BUNDESGBEITTES IM GRENZUEBERSCHREITENDEN VERKEHR NACH VERKEHRSBEZIRKEN UND GUETERHAUPTGRUPPEN
1 000 TONNEN

NR. DER SYST	GUETERHAUPTGRUPPE GUETERABTEILUNG	VERKEHRSBEZIRK													
		KOLUMBIEN PAZIFIK		ECUADOR		PERU		CHILE		PARAGUAY		ZYPERN		SYRIEN	
		V	E	V	E	V	E	V	E	V	E	V	E	V	E
00	LEBENDE TIERE	-	-	-	-	-	-	0	-	-	-	0	0	-	-
01	GETREIDE	-	-	-	-	-	-	-	-	-	-	-	-	-	-
02	KARTOFFELN	-	0	-	-	-	-	0	-	-	-	0	0	0	0
03	FRUECHTE,GEMUESE	-	0	0	116	0	0	8	-	-	0	0	0	0	0
04	TEXTILE ROHSTOFFE	0	12	0	1	0	12	0	8	0	0	0	0	9	-
05	HOLZ UND KORK	-	0	0	1	0	0	0	8	-	-	0	-	2	-
06	ZUCKERRUEBEN	-	-	-	-	-	-	-	-	-	-	-	-	-	-
09	PFL.U.-TIER.-ROHST.ANG	1	0	0	0	0	0	1	2	0	0	0	0	0	0
	ZUSAMMEN	1	12	1	118	0	12	1	25	0	1	0	1	2	10
11	ZUCKER	-	-	-	-	0	-	0	-	-	-	4	-	1	-
12	GETRAENKE	0	0	0	0	0	0	0	0	0	0	0	0	0	-
13	AND.GENUSSMITTEL U.A.	0	80	0	16	0	4	0	3	0	0	0	0	0	0
14	FLEISCH,EIER,MILCH	0	0	0	-	0	1	1	1	0	-	4	0	2	-
16	GETREIDE U. AE.ERZGN	0	0	0	1	4	0	0	6	0	-	1	0	0	0
17	FUTTERMITTEL	0	-	0	17	0	191	0	85	-	-	0	-	1	4
18	DELSAATEN,FETTE ANG.	0	0	0	1	1	2	0	5	0	0	5	0	1	-
	ZUSAMMEN	0	80	1	36	5	198	1	101	0	0	15	0	5	5
21	STEINKOEHLE,-BRIKETTS	-	-	-	-	0	-	0	-	-	-	0	-	0	-
22	BRAUNKOEHLE U.A.,TORF	-	-	-	-	-	-	0	-	-	-	0	-	-	-
23	KOKS	-	-	0	-	0	-	0	-	-	-	0	-	1	-
	ZUSAMMEN	-	-	0	-	0	-	0	-	-	-	0	-	1	-
31	ROHES ERDOEL	-	-	-	-	-	-	-	-	-	-	-	-	0	597
32	KRAFTSTOFFE,HEIZOEL	0	-	-	-	0	-	-	-	-	-	0	-	-	-
33	NATUR-,RAFFINIEREGAS	-	-	-	-	-	-	-	-	-	-	-	-	-	-
34	MINERALOELERZGN.ANG.	0	0	3	-	0	-	2	-	0	-	0	-	0	-
	ZUSAMMEN	0	0	3	-	0	-	2	-	0	-	0	-	0	597
41	EISENERZE	-	-	-	-	-	-	-	-	-	-	-	-	-	-
45	NE-METALLERZE	-	1	0	-	-	32	0	65	-	-	-	0	-	0
46	EISEN-,STAHLABFAELLE	-	-	-	-	-	-	0	-	-	-	-	-	0	-
	ZUSAMMEN	-	1	0	-	-	32	0	65	-	-	-	0	0	0
51	ROHEISEN,-STAHL	-	-	0	-	0	-	0	-	-	-	0	-	0	-
52	STAHLHALBZEUG	0	-	0	-	0	-	0	-	0	-	0	-	2	-
53	STAB-,FORMSTAHL U.A.	0	-	1	-	2	-	2	-	0	-	2	-	7	-
54	STAHLBLECH,BANDSTAHL	0	-	0	-	2	-	1	0	-	-	0	0	47	-
55	ROHRE,GIESSERIEERZGN	0	-	0	0	4	0	1	-	0	-	0	-	1	-
56	NE-METALLE,-HALBZEUG	0	-	1	0	1	20	1	128	0	-	0	0	1	-
	ZUSAMMEN	1	-	2	0	9	20	5	128	0	-	3	0	58	-
61	SAND,KIES,BIMS,TON	-	-	0	-	0	-	0	-	0	-	-	-	0	-
62	SALZ,SCHWEFEL,-KIES	-	-	0	-	0	-	0	-	0	-	-	-	0	-
63	AND.STEINE U.ERDEN	0	0	0	0	0	0	0	-	-	-	0	0	1	-
64	ZEMENT,KALK	-	-	0	-	0	-	0	-	-	-	-	-	0	-
65	GIPS	0	-	0	-	0	-	0	-	0	-	0	-	0	-
69	AND.MIN.BAUSTOFFE	1	-	0	-	1	-	1	0	0	-	0	0	2	-
	ZUSAMMEN	1	0	0	0	1	0	2	0	0	-	0	0	3	-
71	NAT.DUENGENMITTEL	-	-	-	-	-	-	-	-	-	-	-	-	-	-
72	CHEM.DUENGENMITTEL	0	-	1	-	16	0	0	-	0	-	0	-	0	-
	ZUSAMMEN	0	-	1	-	16	0	0	-	0	-	0	-	0	-
81	CHEM.GRUNDST.U.A.	1	0	2	-	7	1	4	2	0	-	1	0	7	-
82	ALUMINIUMOXID	0	-	-	-	0	-	-	-	-	-	-	-	0	-
83	BENZOL,TEER U.AE.	-	-	0	-	0	-	0	-	0	-	0	-	0	-
84	ZELLSTOFF,ALTPAPIER	-	-	0	1	0	-	-	19	-	-	-	-	-	-
89	AND.CHEM.ERZEUGNISSE	1	-	5	0	7	0	5	0	2	0	1	0	5	0
	ZUSAMMEN	2	0	6	1	13	1	9	21	2	0	2	0	12	0
91	FAHRZEUGE	0	0	1	0	2	0	2	0	0	-	1	0	61	0
92	LANDMASCHINEN	0	-	0	-	0	-	0	0	0	-	0	-	1	-
93	EL.ERZGN.,MASCHINEN	2	0	5	0	11	0	8	0	1	0	1	0	19	0
94	EBM-WAREN U.A.	0	-	1	-	6	0	3	0	0	-	0	0	6	-
95	GLAS-U.A.MIN.WAREN	1	-	0	-	1	0	1	0	0	-	0	0	0	-
96	LEDER-U.TEXTILWAREN	0	0	0	-	0	1	1	0	0	0	0	0	1	0
97	SONSTIGE WAREN ANG.	0	0	3	0	3	0	5	0	0	0	1	0	5	0
	ZUSAMMEN	4	0	12	0	23	1	19	1	2	0	4	0	94	0
99	BES.-TRANSPORTGUETER	1	0	0	0	1	0	1	0	0	0	0	0	0	0
	INSGESAMT	10	93	27	155	69	265	40	342	5	1	25	2	176	611

4 GUETERVERKEHR 1976

4.6 VERSAND UND EMPFANG DES BUNDESGBIETES IM GRENZUEBERSCHREITENDEN VERKEHR NACH VERKEHRSBEZIRKEN UND GUETERHAUPTGRUPPEN
1 000 TONNEN

NR. DER SYST	GUETERHAUPTGRUPPE GUETERABTEILUNG	VERKEHRSBEZIRK													
		LIBANON		ISRAEL MITTELMEER		ISRAEL ROTES MEER		JORDANIEN		SAUD. ARABIEN ROTES MEER		JEMEN ARAB. REP.		JEMEN DEM. VOLKSREP.	
		V	E	V	E	V	E	V	E	V	E	V	E	V	E
00	LEBENDE TIERE	-	-	-	-	-	-	-	-	-	-	-	-	-	-
01	GETREIDE	3	-	-	1	-	-	-	-	-	-	-	-	-	-
02	KARTOFFELN	-	-	-	-	-	-	0	-	-	-	-	-	-	-
03	FRUECHTE, GEMUESE	-	-	0	111	-	-	0	-	0	-	-	-	-	-
04	TEXTILE ROHSTOFFE	-	-	1	7	-	-	1	-	0	-	-	-	-	1
05	HOLZ UND KORK	2	-	0	-	-	-	1	-	0	-	0	-	0	-
06	ZUCKERRUEBEN	-	-	-	-	-	-	-	-	-	-	-	-	-	-
09	PFL. U. TIER. ROHST. ANG.	0	-	2	0	-	-	0	-	0	0	0	0	0	0
	ZUSAMMEN	5	-	3	119	-	-	2	-	1	0	0	0	0	1
11	ZUCKER	1	-	4	0	-	-	2	-	0	-	-	-	-	-
12	GETRAENKE	0	-	0	0	-	-	0	-	-	-	0	-	1	-
13	AND. GENUSSMITTEL U. A.	0	-	3	1	-	-	0	0	0	-	0	-	0	0
14	FLEISCH, EIER, MILCH	0	0	2	1	-	-	1	-	0	-	3	-	3	-
16	GETREIDE U. AE. ERZGN.	4	0	0	15	-	-	3	-	38	-	13	-	11	-
17	FUTTERMittel	8	-	0	0	-	-	0	-	0	-	0	1	0	0
18	OElsaATEN, FETTE ANG.	5	-	0	1	-	-	0	-	0	-	1	-	0	0
	ZUSAMMEN	19	0	10	17	-	-	7	0	38	-	17	1	14	1
21	STEINKOEHLE, -BRIKETTS	-	-	0	-	-	-	0	-	-	-	-	-	-	-
22	BRAUNKOEHLE U. A., TORF	-	-	0	-	-	-	0	-	-	-	-	-	-	-
23	KOKS	-	-	0	-	-	-	0	-	-	-	-	-	-	-
	ZUSAMMEN	-	-	0	-	-	-	1	-	-	-	-	-	-	-
31	ROHES ERDOEL	-	-	-	-	-	-	-	-	-	-	-	-	-	-
32	KRAFTSTOFFE, HEIZOEL	-	-	0	17	-	-	0	-	-	-	-	-	0	-
33	NATUR-, RAFFINERIEGAS	-	-	-	-	-	-	-	-	-	-	-	-	-	-
34	MINERALOELERZGN. ANG.	1	-	1	-	-	-	1	-	0	-	0	-	0	-
	ZUSAMMEN	1	-	1	17	-	-	1	-	0	-	0	-	0	-
41	EISENERZE	-	-	0	-	-	-	-	-	-	-	-	-	-	-
45	NE-METALLERZE	-	-	0	1	-	-	-	-	0	-	-	-	-	-
46	EISEN-, STAHLABFAELLE	-	-	0	0	-	-	-	-	-	-	-	-	-	-
	ZUSAMMEN	-	-	0	1	-	-	-	-	0	-	-	-	-	-
51	ROHEISEN, -STAHL	-	-	0	-	-	-	0	-	-	-	-	-	0	-
52	STAHLHALBZEUG	2	-	15	0	-	-	0	-	3	-	0	-	-	-
53	STAB-, FORMSTAHL U. A.	0	-	16	0	-	-	2	-	1	-	0	-	0	-
54	STAHLBLECH, BANDSTAHL	1	-	13	0	-	-	1	-	3	-	0	-	-	-
55	ROHRE, GIESSEREIERZGN.	3	-	3	0	-	-	1	-	1	0	0	-	0	-
56	NE-METALLE, -HALBZEUG	0	-	2	0	-	-	0	-	0	-	0	-	0	-
	ZUSAMMEN	6	-	49	1	-	-	4	-	9	0	0	-	0	-
61	SAND, KIES, BIMS, TON	-	-	0	-	-	-	-	-	-	-	-	-	-	-
62	SALZ, SCHWEFEL, -KIES	-	-	0	-	-	-	0	-	-	-	-	-	0	-
63	AND. STEINE U. ERDEN	1	-	2	0	-	-	0	-	1	0	0	-	0	-
64	ZEMENT, KALK	0	-	0	-	-	-	0	-	13	-	-	-	0	-
65	GIPS	-	-	0	-	-	-	0	-	0	-	0	-	0	-
69	AND. MIN. BAUSTOFFE	0	-	1	0	-	-	5	-	6	-	0	-	0	-
	ZUSAMMEN	1	-	3	0	-	-	6	-	19	0	0	-	0	-
71	NAT. DUENGEMITTEL	-	-	-	2	-	-	-	19	-	-	-	-	-	-
72	CHEM. DUENGEMITTEL	-	-	1	11	-	-	1	-	0	-	0	-	0	-
	ZUSAMMEN	-	-	1	13	-	-	1	19	0	-	0	-	0	-
81	CHEM. GRUNDST. U. A.	0	-	8	1	-	-	1	-	1	-	0	-	0	-
82	ALUMINIUMOXID	-	-	-	-	-	-	-	-	-	-	-	-	-	-
83	BENZOL, TEER U. AE.	-	-	0	-	-	-	0	-	-	-	-	-	-	-
84	ZELLSTOFF, ALTPAPIER	-	-	0	-	-	-	-	-	0	-	0	-	-	-
89	AND. CHEM. ERZEUGNISSE	0	-	9	1	0	-	3	-	2	0	0	-	0	0
	ZUSAMMEN	1	-	17	2	0	-	4	-	4	0	1	-	1	0
91	FAHRZEUGE	1	-	1	0	-	-	4	-	3	0	0	-	0	-
92	LANDMASCHINEN	-	-	0	0	-	-	0	-	0	-	0	-	-	-
93	EL. ERZGN., MASCHINEN	4	0	12	1	0	-	12	0	9	0	2	0	1	-
94	EBM-WAREN U. A.	1	-	3	0	-	-	9	-	13	0	1	-	0	-
95	GLAS-U. A. MIN. WAREN	0	-	1	0	-	-	0	-	1	-	0	-	0	-
96	LEDER-U. TEXTILWAREN	0	-	1	2	0	-	1	-	1	0	0	-	0	-
97	SONSTIGE WAREN ANG.	1	-	4	2	0	-	11	-	14	0	2	-	1	0
	ZUSAMMEN	7	0	22	5	0	-	37	0	42	0	6	0	3	0
99	BES. TRANSPORTGUETER	0	0	3	1	-	-	0	0	1	-	0	0	0	0
	INSGESAMT	40	0	109	176	0	-	64	19	114	0	25	1	18	2

4 GÜTERVERKEHR 1976

4.6 VERSAND UND EMPFANG DES BUNDESGBIETES IM GRENZÜBERSCHREITENDEN VERKEHR NACH VERKEHRSBEZIRKEN UND GÜTERHAUPTGRUPPEN
1 000 TONNEN

NR. DER SYST	GÜTERHAUPTGRUPPE GÜTERABTEILUNG	VERKEHRSBEZIRK													
		OMAN		VER. ARAB. EMIRATE		KATAR		BAHRAIN		SAUD. ARABIEN PERS. GOLF		KUWAIT		IRAK	
		V	E	V	E	V	E	V	E	V	E	V	E	V	E
00	LEBENDE TIERE	-	-	-	-	-	-	-	-	-	-	-	-	-	-
01	GETREIDE	-	-	0	-	-	-	0	-	0	-	0	-	-	-
02	KARTOFFELN	-	-	0	-	-	-	-	-	0	-	-	-	0	-
03	FRÜCHTE, GEMÜSE	-	-	0	-	-	-	0	-	-	-	0	-	-	-
04	TEXTILE, ROHSTOFFE	0	-	0	-	-	-	-	-	0	-	0	-	0	-
05	HOLZ UND KORK	1	-	1	-	0	-	0	-	3	-	1	-	0	-
06	ZUCKERRÜBEN	-	-	-	-	-	-	-	-	-	-	-	-	-	-
09	PFL. U. TIER. ROHST. ANG.	0	-	0	-	-	-	0	-	0	-	0	-	0	-
	ZUSAMMEN	1	-	1	-	0	-	0	-	3	-	1	-	1	-
11	ZUCKER	1	-	1	-	0	-	0	-	0	-	1	-	-	-
12	GETRÄENKE	0	-	3	-	0	-	2	-	-	-	0	-	-	-
13	AND. GENUSSMITTEL U. A.	0	-	0	-	0	-	0	-	0	-	1	-	0	-
14	FLEISCH, EIER, MILCH	1	-	5	-	1	-	3	-	1	-	13	-	-	-
16	GETREIDE U. AE. ERZGN	1	-	3	-	0	-	0	-	3	-	2	-	-	-
17	FUTTERMITTEL	0	-	0	-	-	-	-	-	0	-	0	-	-	-
18	OELSAATEN, FETTE ANG.	0	-	0	-	0	-	0	-	-	-	0	-	-	-
	ZUSAMMEN	4	-	11	-	1	-	5	-	4	-	18	-	0	-
21	STEINKOHLE, -BRIKETS	-	-	0	-	-	-	-	-	-	-	-	-	-	-
22	BRAUNKOHLE U. A., TORF	-	-	0	-	-	-	-	-	-	-	-	-	-	-
23	KOKS	-	-	0	-	-	-	-	-	-	-	-	-	0	-
	ZUSAMMEN	-	-	0	-	-	-	-	-	-	-	-	-	0	-
31	ROHES ERDOEL	-	367	-	3258	-	231	-	-	-	6246	-	403	-	1229
32	KRAFTSTOFFE, HEIZÖL	-	-	0	-	-	-	-	16	0	-	0	433	-	-
33	NATUR-, RAFFINIEREGAS	-	-	0	-	-	-	-	-	-	-	0	-	-	-
34	MINERALÖLERZGN. ANG.	0	-	2	-	0	-	0	-	0	-	2	-	0	-
	ZUSAMMEN	0	367	2	3258	0	231	0	16	0	6246	3	836	0	1229
41	EISENERZE	-	-	-	-	-	-	-	-	-	-	-	-	-	-
45	NE-METALLERZE	-	-	-	-	-	-	-	-	0	-	0	-	0	-
46	EISEN-, STAHLABFÄLLE	-	-	-	-	-	-	-	-	0	-	-	-	-	-
	ZUSAMMEN	-	-	-	-	-	-	-	-	0	-	0	-	0	-
51	ROHEISEN, -STAHL	-	-	0	-	-	-	1	-	-	-	-	-	0	-
52	STAHLHALBZEUG	-	-	0	-	-	-	0	-	0	-	0	-	1	-
53	STAB-, FORMSTAHL U. A.	1	-	5	-	0	-	14	-	11	0	4	-	7	-
54	STAHLBLECH, BANDSTAHL	0	-	2	-	0	-	1	-	2	-	1	-	3	0
55	ROHRE, GIESSEREIERZGN	1	-	7	-	1	-	3	-	3	-	8	-	2	-
56	NE-METALLE, -HALBZEUG	0	-	1	-	0	-	0	-	1	-	0	-	0	-
	ZUSAMMEN	2	-	15	-	1	-	19	-	17	0	13	-	13	0
61	SAND, KIES, BIMS, TON	0	-	0	-	0	-	0	-	0	-	0	-	-	-
62	SALZ, SCHWEFEL, -KIES	-	-	4	-	-	-	-	-	0	-	0	-	-	-
63	AND. STEINE U. ERDEN	0	-	0	-	0	-	0	-	0	-	1	-	1	-
64	ZEMENT, KALK	4	-	69	-	8	-	12	-	30	3	8	-	1	-
65	GIPS	-	-	2	-	-	-	-	-	0	-	0	-	0	-
69	AND. MIN. BAUSTOFFE	1	-	11	-	2	-	2	-	10	-	8	-	8	-
	ZUSAMMEN	5	-	87	-	10	-	14	-	41	3	17	-	9	-
71	NAT. DÜNGEMITTEL	-	-	-	-	-	-	-	-	-	-	-	-	-	-
72	CHEM. DÜNGEMITTEL	0	-	1	-	0	-	0	-	2	2	0	-	0	-
	ZUSAMMEN	0	-	1	-	0	-	0	-	2	2	0	-	0	-
81	CHEM. GRUNDST. U. A.	0	-	1	-	1	-	0	-	1	-	2	-	1	-
82	ALUMINIUMOXID	-	-	-	-	-	-	-	-	-	-	0	-	-	-
83	BENZOL, TEER U. AE.	-	-	0	-	-	-	-	-	-	-	0	-	-	-
84	ZELLSTOFF, ALTPAPIER	-	-	-	-	-	-	0	-	-	-	0	-	1	-
89	AND. CHEM. ERZEUGNISSE	1	-	4	-	2	-	1	-	2	-	8	0	1	-
	ZUSAMMEN	1	-	6	-	3	-	1	-	3	-	11	0	3	-
91	FAHRZEUGE	1	-	12	-	0	-	1	-	18	0	21	-	1	-
92	LANDMASCHINEN	0	-	0	-	0	-	0	-	0	-	0	-	-	-
93	EL. ERZGN., MASCHINEN	2	-	31	0	6	0	4	0	31	0	21	0	10	-
94	ESB-WAREN U. A.	1	0	7	-	1	0	3	0	14	0	6	-	2	-
95	GLAS- U. A. MIN. WAREN	0	-	2	-	0	0	0	-	2	0	2	-	0	-
96	LEDER- U. TEXTILWAREN	0	-	1	0	0	0	0	0	1	-	3	-	0	-
97	SONSTIGE WAREN ANG.	3	-	15	0	2	0	4	0	13	0	19	-	0	0
	ZUSAMMEN	8	0	68	0	9	0	12	0	80	1	72	0	14	0
99	BES. TRANSPORTGÜTER	0	0	3	0	0	-	1	-	2	-	0	0	0	-
	INSGESAMT	22	367	194	3258	24	231	51	16	152	6251	135	836	42	1229

4 GÜTERVERKEHR 1976

4.6 VERSAND UND EMPFANG DES BUNDESGBIETES IM GRENZÜBERSCHREITENDEN VERKEHR NACH VERKEHRSBEZIRKEN UND GÜTERHAUPTGRUPPEN
1 000 TONNEN

NR. DER SYST	GÜTERHAUPTGRUPPE GÜTERABTEILUNG	VERKEHRSBEZIRK													
		IRAN		PAKISTAN		INDIEN ARAB-MEER		INDIEN GOLF BENGALEN		BANGLADESCH		SRI LANKA		MALEDIVEN	
		V	E	V	E	V	E	V	E	V	E	V	E	V	E
00	LEBENDE TIERE	-	-	-	-	-	-	0	-	-	-	-	-	-	-
01	GETREIDE	-	-	-	1	-	-	0	-	10	-	-	0	-	-
02	KARTOFFELN	-	-	0	-	-	-	-	-	-	-	0	-	-	-
03	FRÜCHTE, GEMÜSE	-	-	-	-	0	2	0	0	0	0	9	-	-	-
04	TEXTILE ROHSTOFFE	2	7	2	1	1	2	0	2	0	17	0	15	-	-
05	HOLZ UND KORK	1	-	0	-	0	10	0	0	0	-	-	-	-	-
06	ZUCKERRÜBEN	-	-	-	-	-	-	-	-	-	-	-	-	-	-
09	PFL.-U.-TIER.-ROHST.-ANG.	0	0	1	4	0	13	0	6	0	0	0	12	-	-
	ZUSAMMEN	3	7	2	6	2	27	0	8	10	17	0	37	-	-
11	ZUCKER	-	7	-	12	0	13	0	2	-	-	-	-	1	-
12	GETRÄNKE	0	-	0	-	0	-	0	-	0	-	0	-	-	-
13	AND.-GENUSSMITTEL U.A.	0	-	0	0	0	3	0	6	0	2	0	4	-	-
14	FLEISCH, EIER, MILCH	0	-	3	1	0	0	7	0	4	0	5	0	1	-
16	GETREIDE U. AE.-ERZGN.	2	-	0	0	0	0	0	0	-	-	1	0	1	-
17	FUTTERMITTEL	1	-	0	11	0	26	0	7	0	-	0	1	-	-
18	ÖLSAATEN, FETTE ANG.	0	0	2	0	7	6	0	0	0	0	0	0	-	-
	ZUSAMMEN	3	7	5	24	8	48	7	15	4	2	6	5	2	-
21	STEINKOHLE, -BRIKETS	0	-	-	-	0	-	-	-	-	-	-	-	-	-
22	BRAUNKOHLE U.A., TORF	-	-	-	-	-	-	-	-	-	-	-	-	-	-
23	KOKS	0	-	14	-	-	-	-	-	-	-	-	-	-	-
	ZUSAMMEN	0	-	14	-	0	-	-	-	-	-	-	-	-	-
31	ROHES ERDÖL	-	4464	-	-	-	-	-	-	0	-	-	-	-	-
32	KRAFTSTOFFE, HEIZÖL	0	-	-	23	-	-	-	-	-	-	-	-	-	-
33	NATUR-, RAFFINIERTE GAS	0	-	0	-	0	-	-	-	-	-	-	-	-	-
34	MINERALÖLERZGN. ANG.	1	-	0	-	0	0	0	0	0	-	0	-	-	-
	ZUSAMMEN	1	4464	0	23	0	0	0	0	0	-	0	-	-	-
41	EISENERZE	-	-	-	-	-	199	-	-	-	-	-	-	-	-
45	NE-METALLERZE	-	-	0	-	0	0	0	-	0	-	0	-	-	-
46	EISEN-, STAHLABFÄLLE	-	-	1	-	-	0	-	0	-	-	-	-	-	-
	ZUSAMMEN	-	-	1	-	0	200	0	0	0	-	0	-	-	-
51	ROHEISEN, -STAHL	1	-	1	-	-	-	0	-	0	-	-	-	-	-
52	STAHLHALBZEUG	1	-	4	-	0	0	0	-	0	-	0	-	-	-
53	STAB-, FORMSTAHL U.A.	31	-	4	-	3	0	3	-	0	-	0	-	-	-
54	STAHLBLECH, BANDSTAHL	53	-	15	-	4	-	5	0	0	-	0	-	-	-
55	ROHRE, GIESSEREIERZGN.	29	-	2	-	4	0	4	0	0	-	0	-	-	-
56	NE-METALLE, -HALBZEUG	3	-	1	-	1	0	1	-	0	-	0	-	-	-
	ZUSAMMEN	119	-	27	-	13	0	12	0	0	-	1	-	-	-
61	SAND, KIES, BIMS, TON	2	-	1	-	0	-	0	0	0	-	0	0	-	-
62	SALZ, SCHWEFEL, -KIES	0	-	0	-	0	-	0	-	0	-	0	-	-	-
63	AND.-STEINE U. ERDEN	6	-	1	0	0	2	0	4	0	-	1	0	-	-
64	ZEMENT, KALK	26	-	0	-	1	-	0	-	0	-	-	-	-	-
65	GIPS	1	-	0	-	0	-	0	-	0	-	1	-	-	-
69	AND.-MIN.-BAUSTOFFE	7	-	2	0	1	0	1	0	0	-	0	0	-	-
	ZUSAMMEN	42	-	4	0	2	2	2	4	0	-	1	0	-	-
71	NAT.-DUENGEMITTEL	0	-	0	-	-	-	-	-	-	-	-	-	-	-
72	CHEM.-DUENGEMITTEL	0	-	0	-	223	-	40	-	2	-	17	-	-	-
	ZUSAMMEN	0	-	1	-	223	-	40	-	2	-	17	-	-	-
81	CHEM.-GRUNDST.-U.A.	15	-	7	0	8	1	2	0	3	-	1	0	-	-
82	ALUMINIUMOXID	0	-	-	-	-	-	0	-	0	-	-	-	-	-
83	BENZOL, TEER U. AE.	0	-	0	-	0	-	0	-	-	-	0	0	-	-
84	ZELLSTOFF, ALTPAPIER	0	-	-	-	0	-	0	-	0	-	-	-	-	-
89	AND.-CHEM.-ERZEUGNISSE	10	-	12	0	8	1	2	0	3	0	2	0	-	-
	ZUSAMMEN	25	-	18	0	17	1	5	0	5	0	3	0	-	-
91	FAHRZEUGE	4	0	1	0	1	0	0	0	0	0	0	0	-	-
92	LANDMASCHINEN	0	-	0	-	0	-	0	0	0	-	0	-	-	-
93	EL.-ERZGN., MASCHINEN	58	0	17	0	17	2	11	1	1	-	1	0	-	-
94	EBM-WAREN U.A.	13	-	3	0	1	3	1	0	0	0	0	0	-	-
95	GLAS-U.A.-MIN.-WAREN	1	-	1	0	1	0	0	0	0	-	0	0	-	-
96	LEDER-U.-TEXTILWAREN	1	-	1	7	0	13	0	13	0	5	0	1	-	-
97	SONSTIGE WAREN ANG.	4	-	8	1	5	2	1	0	1	0	1	0	-	-
	ZUSAMMEN	80	0	31	9	24	20	15	14	3	5	3	1	-	-
99	BES.-TRANSPORTGÜTER	3	0	0	0	1	0	0	0	0	0	0	0	-	-
	INSGESAMT	276	4478	104	62	290	297	81	42	25	25	32	44	2	-

4 GÜTERVERKEHR 1976

4.6 VERSAND UND EMPFANG DES BUNDESGBIETES IM GRENZÜBERSCHREITENDEN VERKEHR NACH VERKEHRSBEZIRKEN UND GÜTERHAUPTGRUPPEN
1 000 TONNEN

NR. DER SYST	GÜTERHAUPTGRUPPE GÜTERABTEILUNG	VERKEHRSBEZIRK													
		BIRMA		MALAYSIA BRUNEI		SINGAPUR		INDONESIEN		PORT-TIMOR		PHILIPPINEN		THAILAND	
		V	E	V	E	V	E	V	E	V	E	V	E	V	E
00	LEBENDE TIERE	-	-	-	-	0	-	-	-	-	-	-	-	-	-
01	GETREIDE	-	-	0	0	0	0	-	-	-	-	-	-	-	2
02	KARTOFFELN	-	-	-	-	-	-	0	-	-	-	-	-	-	-
03	FRÜCHTE, GEMÜSE	-	-	0	0	0	-	-	2	-	-	0	3	0	118
04	TEXTILE ROHSTOFFE	-	-	0	-	0	0	0	0	-	-	0	1	0	3
05	HOLZ UND KORK	-	18	0	88	0	23	1	43	-	-	0	28	0	6
06	ZUCKERRÜEBEN	-	-	-	-	-	-	0	-	-	-	-	-	-	-
09	PFL. U. TIER. ROHST. ANG.	0	1	0	109	0	61	0	59	-	-	0	0	0	4
	ZUSAMMEN	0	19	1	198	1	84	1	104	-	-	0	32	0	134
11	ZUCKER	-	-	-	-	-	-	0	2	-	-	-	-	-	11
12	GETRÄNKE	0	-	0	-	1	0	0	0	-	-	0	-	0	0
13	AND. GENUSSMITTEL U. A.	0	-	0	3	1	10	0	40	-	-	0	1	0	3
14	FLEISCH, EIER, MILCH	0	-	1	1	2	0	0	0	-	-	2	-	2	0
16	GETREIDE U. AE. ERZGN.	0	-	2	0	3	7	2	1	-	-	0	14	2	29
17	FUTTERMITTEL	0	-	0	35	0	14	0	95	-	-	0	211	0	199
18	OELSAATEN, FETTE ANG.	-	-	0	51	0	0	0	53	-	-	0	87	0	43
	ZUSAMMEN	0	-	3	91	6	31	3	192	-	-	2	314	5	286
21	STEINKOHLE, -BRIKETS	-	-	-	-	-	-	-	-	-	-	-	-	-	-
22	BRAUNKOHLE U. A., TORF	-	-	-	-	-	-	-	-	-	-	-	-	-	-
23	KOKS	-	-	0	-	-	-	3	-	-	-	2	-	-	-
	ZUSAMMEN	-	-	0	-	-	-	3	-	-	-	2	-	-	-
31	ROHES ERDOEL	-	-	-	-	-	-	-	-	-	-	-	-	0	-
32	KRAFTSTOFFE, HEIZOEL	-	-	-	-	-	-	0	-	-	-	-	-	-	-
33	NATUR-, RAFFINERIEGAS	-	-	-	-	-	-	-	-	-	-	-	-	-	-
34	MINERALOELERZGN. ANG.	0	-	0	-	0	0	1	0	-	-	0	-	0	-
	ZUSAMMEN	0	-	0	-	0	0	1	0	-	-	0	-	0	-
41	EISENERZE	-	-	0	-	-	-	-	-	-	-	0	-	-	-
45	NE-METALLERZE	-	1	0	0	0	0	0	-	-	-	0	0	0	2
46	EISEN-, STAHLABFAELLE	-	-	-	-	-	-	-	-	-	-	-	-	1	-
	ZUSAMMEN	-	1	0	0	0	0	0	-	-	-	0	0	1	2
51	ROHEISEN, -STAHL	0	-	-	-	0	-	0	-	-	-	0	-	1	-
52	STAHLHALBZEUG	0	-	0	-	0	-	1	-	-	-	0	-	1	-
53	STAB-, FORMSTAHL U. A.	1	-	0	0	3	0	7	0	-	-	3	0	4	-
54	STAHLBLECH, BANDSTAHL	1	-	1	0	1	0	1	-	-	-	0	-	10	-
55	ROHRE, GIESSEREIERZGN.	0	-	0	-	1	0	6	-	-	-	0	0	1	-
56	NE-METALLE, -HALBZEUG	0	0	1	2	1	0	3	1	-	-	1	-	1	0
	ZUSAMMEN	2	0	3	2	7	0	18	1	-	-	5	0	16	0
61	SAND, KIES, BIMS, TON	0	-	0	-	0	-	0	-	-	-	0	0	0	-
62	SALZ, SCHWEFEL, -KIES	0	-	2	-	1	-	0	-	-	-	0	-	0	-
63	AND. STEINE U. ERDEN	0	-	1	0	7	-	0	-	-	-	1	0	1	-
64	ZEMENT, KALK	0	-	10	-	3	-	0	-	-	-	0	-	0	-
65	GIPS	-	-	1	-	1	-	0	-	-	-	4	-	0	-
69	AND. MIN. BAUSTOFFE	0	-	1	0	2	0	3	0	-	-	1	0	2	5
	ZUSAMMEN	1	-	16	0	13	0	4	0	-	-	6	0	4	5
71	NAT. DÜNGEMITTEL	-	-	-	-	0	-	0	-	-	-	-	-	-	-
72	CHEM. DÜNGEMITTEL	0	-	8	-	83	0	9	-	-	-	4	-	14	-
	ZUSAMMEN	0	-	8	-	84	0	9	-	-	-	4	-	14	-
81	CHEM. GRUNDST. U. A.	3	0	8	0	6	0	20	1	-	-	5	0	6	0
82	ALUMINIUMOXID	-	-	-	-	-	-	-	-	-	-	-	-	0	-
83	BENZOL, TEER U. AE.	-	-	0	-	-	-	0	-	-	-	0	-	0	-
84	ZELLSTOFF, ALTPAPIER	-	-	0	-	0	-	2	-	-	-	0	-	1	-
89	AND. CHEM. ERZEUGNISSE	2	-	6	0	10	0	16	1	-	-	5	0	5	0
	ZUSAMMEN	5	0	14	0	16	0	38	2	-	-	10	0	13	0
91	FAHRZEUGE	0	0	5	0	8	0	4	0	-	-	2	0	4	0
92	LANDMASCHINEN	0	-	0	-	0	0	0	-	-	-	0	-	0	-
93	EL. ERZGN., MASCHINEN	1	0	8	0	16	2	35	0	-	-	8	0	10	0
94	EBM-WAREN U. A.	0	0	1	0	4	0	14	0	-	-	1	0	2	0
95	GLAS-U. A. MIN. WAREN	0	-	1	0	1	0	2	0	-	-	1	0	1	0
96	LEDER-U. TEXTILWAREN	0	-	1	7	2	6	1	0	-	-	0	1	0	10
97	SONSTIGE WAREN ANG.	5	0	19	5	15	13	24	0	-	-	3	2	15	7
	ZUSAMMEN	6	0	34	13	44	21	81	1	-	-	15	3	32	17
99	BES. TRANSPORTGÜTER	0	0	2	0	4	1	1	0	-	-	1	0	0	0
	INSGESAMT	14	20	81	306	174	138	158	301	-	-	44	350	85	444

4 GÜTERVERKEHR 1976

4.6 VERSAND UND EMPFANG DES BUNDESGBIETES IM GRENZÜBERSCHREITENDEN VERKEHR NACH VERKEHRSBEZIRKEN UND GÜTERHAUPTGRUPPEN
1 000 TONNEN

NR. DER SYST	GÜTERHAUPTGRUPPE GÜTERABTEILUNG	VERKEHRSBEZIRK													
		KAMBODSOHA		VIETNAM SÜED		VIETNAM DEM. REP.		HONGKONG		MACAO		CHINA (TAIWAN)		VOLKSREP. CHINA	
		V	E	V	E	V	E	V	E	V	E	V	E	V	E
00	LEBENDE TIERE	-	-	-	-	-	-	-	-	-	-	-	-	-	
01	GETREIDE	-	-	-	-	-	-	0	0	-	-	-	-	-	
02	KARTOFFELN	-	-	-	-	-	-	-	-	-	-	-	-	13	
03	FRÜCHTE, GEMÜSE	-	-	0	-	-	-	0	5	-	-	0	11	0	
04	TEXTILE ROHSTOFFE	-	-	-	-	-	-	0	1	-	-	0	0	18	
05	HOLZ UND KORK	-	-	-	-	-	-	0	1	-	-	0	1	4	
06	ZUCKERRÜEBEN	-	-	-	-	-	-	0	1	-	-	0	1	0	
09	PFL. U. TIER. ROHST. ANG.	-	-	-	0	-	0	2	8	-	-	0	3	29	
	ZUSAMMEN	-	-	-	0	-	0	2	15	-	-	0	14	65	
11	ZUCKER	-	-	-	-	-	-	-	-	-	-	-	-	1	
12	GETRÄENKE	-	-	-	-	0	1	13	0	-	-	0	0	0	
13	AND. GENUSSMITTEL U. A.	-	-	0	0	0	0	1	6	-	0	0	1	20	
14	FLEISCH, EIER, MILCH	-	-	0	0	1	-	8	3	-	-	0	6	4	
16	GETREIDE U. AE. ERZGN	-	-	0	0	-	0	2	31	-	-	0	73	68	
17	FUTTERMittel	-	-	-	-	-	-	0	-	-	-	0	0	32	
18	ÖLSAATEN, FETTE ANG.	-	-	-	-	0	1	14	0	-	-	0	0	15	
	ZUSAMMEN	-	-	0	1	1	2	38	40	-	0	1	80	139	
21	STEINKOHLE, -BRIKETS	-	-	-	-	-	-	-	-	-	-	-	-	-	
22	BRAUNKOHLE U. A., TORF	-	-	-	-	-	-	-	-	-	-	-	-	-	
23	KOKS	-	-	-	-	-	-	-	-	-	-	-	-	-	
	ZUSAMMEN	-	-	-	-	-	-	-	-	-	-	-	-	-	
31	ROHES ERDOEL	-	-	-	-	-	-	-	-	-	-	-	-	-	
32	KRAFTSTOFFE, HEIZÖL	-	-	-	-	-	-	-	-	-	-	-	-	-	
33	NATUR-, RAFFINERIEGAS	-	-	-	-	-	-	-	-	-	-	-	0	-	
34	MINERALÖLERZGN. ANG.	-	-	-	-	-	-	0	1	-	-	0	-	5	
	ZUSAMMEN	-	-	-	-	-	-	0	1	-	-	0	-	5	
41	EISENERZE	-	-	-	-	-	-	-	-	-	-	-	-	-	
45	NE-METALLERZE	-	-	-	-	-	-	-	0	-	-	0	-	7	
46	EISEN-, STAHLABFÄLLE	-	-	-	-	-	-	0	-	-	-	0	-	0	
	ZUSAMMEN	-	-	-	-	-	-	0	0	-	-	0	-	8	
51	ROHEISEN, -STAHL	-	-	-	-	-	-	0	0	-	-	0	-	1	
52	STAHLHALBZEUG	-	-	-	-	-	-	1	-	-	-	0	-	2	
53	STAB-, FORMSTAHL U. A.	-	-	-	0	-	-	3	0	-	-	1	0	3	
54	STAHLBLECH, BANDSTAHL	-	-	-	-	-	-	5	0	-	-	0	1	35	
55	ROHRE, GIESSEREIERZGN	-	-	-	-	-	-	0	0	-	-	0	0	284	
56	NE-METALLE, -HALBZEUG	-	-	-	-	0	0	0	0	-	-	0	0	40	
	ZUSAMMEN	-	-	-	-	0	0	10	0	-	-	2	1	364	
61	SAND, KIES, BIMS, TON	-	-	-	-	-	-	0	-	-	-	0	-	-	
62	SALZ, SCHWEFEL, -KIES	-	-	-	-	-	-	4	-	-	-	0	0	-	
63	AND. STEINE U. ERDEN	-	-	-	-	-	-	1	1	-	-	0	0	15	
64	ZEMENT, KALK	-	-	-	-	0	-	0	-	-	-	0	-	-	
65	GIPS	-	-	-	-	-	-	0	-	-	-	-	-	0	
69	AND. MIN. BAUSTOFFE	-	-	-	-	-	-	2	0	-	-	2	1	0	
	ZUSAMMEN	-	-	-	-	0	-	7	1	-	-	2	1	15	
71	NAT. DÜNGEMITTEL	-	-	-	-	-	-	-	-	-	-	-	-	0	
72	CHEM. DÜNGEMITTEL	-	-	-	-	10	-	2	-	-	-	0	-	34	
	ZUSAMMEN	-	-	-	-	10	-	2	-	-	-	0	-	34	
81	CHEM. GRUNDST. U. A.	-	-	0	0	0	-	8	1	-	-	18	0	50	
82	ALUMINIUMOXID	-	-	-	-	-	-	-	-	-	-	0	-	4	
83	BENZOL, TEER U. AE.	-	-	-	-	-	-	0	-	-	-	-	-	12	
84	ZELLSTOFF, ALTPAPIER	-	-	0	-	-	-	-	-	-	-	0	0	0	
89	AND. CHEM. ERZEUGNISSE	-	-	0	-	0	0	10	1	-	-	6	0	5	
	ZUSAMMEN	-	-	0	0	0	0	18	2	-	-	24	1	67	
91	FAHRZEUGE	-	-	0	-	0	-	4	0	-	-	1	0	13	
92	LANDMASCHINEN	-	-	-	-	-	-	0	0	-	-	0	0	1	
93	EL. ERZGN., MASCHINEN	-	-	1	-	0	-	13	10	-	-	20	8	39	
94	EBM-WAREN U. A.	-	-	0	-	0	-	2	6	-	0	2	9	10	
95	GLAS- U. A. MIN. WAREN	-	-	0	-	0	-	2	3	-	-	1	5	0	
96	LEDER- U. TEXTILWAREN	-	-	0	-	0	1	2	78	-	0	0	42	0	
97	SONSTIGE WAREN ANG.	-	-	0	1	0	1	14	39	-	0	3	26	1	
	ZUSAMMEN	-	-	1	1	1	2	38	136	-	0	26	90	64	
99	BES. TRANSPORTGÜTER	-	-	-	-	0	0	6	5	-	-	3	2	0	
	INSGESAMT	-	-	2	2	13	4	121	201	-	0	58	188	549	

4 GUETERVERKEHR 1976

4.6 VERSAND UND EMPFANG DES BUNDESGBIETES IM GRENZUEBERSCHREITENDEN VERKEHR NACH VERKEHRSBEZIRKEN UND GUETERHAUPTGRUPPEN
1 000 TONNEN

NR. DER SYST	GUETERHAUPTGRUPPE GUETERABTEILUNG	VERKEHRSBEZIRK													
		KOREA NORD		KOREA SUED		JAPAN		RIU-KIU-INSELN		AUSTRALIEN		PAPUA-NEUGUINEA		TRIAN JAYA	
		V	E	V	E	V	E	V	E	V	E	V	E	V	E
00	LEBENDE TIERE	-	-	-	-	0	0	-	-	-	-	-	-	-	-
01	GETREIDE	-	-	-	-	0	-	-	-	-	59	-	-	-	-
02	KARTOFFELN	-	-	-	-	-	-	-	-	0	-	-	-	-	-
03	FRUECHTE, GEMUESE	-	-	0	-	0	0	-	-	1	10	-	0	-	-
04	TEXTILE ROHSTOFFE	-	-	0	0	2	6	-	-	1	65	0	-	-	-
05	HOLZ UND KORK	-	-	-	0	1	10	-	-	0	1	-	0	-	-
06	ZUCKERRUEBEN	-	-	-	-	-	-	-	-	-	-	-	-	-	-
09	PFL.U.TIER.ROHST.ANG	-	0	0	1	2	27	-	-	0	76	0	0	-	-
	ZUSAMMEN	-	0	0	1	5	43	-	-	2	210	0	0	-	-
11	ZUCKER	-	-	-	-	0	-	-	-	0	-	1	-	-	-
12	GETRAENKE	0	-	0	0	6	0	0	-	1	0	0	-	-	-
13	AND.GENUSSMITTEL U.A	0	0	0	0	10	4	0	-	3	1	0	17	-	-
14	FLEISCH,EIER,MILCH	-	-	1	0	26	13	0	-	5	5	0	-	-	-
16	GETREIDE U. AE.ERZGN	-	-	0	0	43	36	0	-	2	14	0	-	-	-
17	FUTTERMITTEL	-	-	0	-	0	0	-	-	0	0	-	6	-	-
18	OELSAATEN,FETTE ANG.	-	-	0	-	1	0	-	-	1	1	0	6	-	-
	ZUSAMMEN	0	0	1	1	85	54	0	-	13	22	1	30	-	-
21	STEINKOEHLE,-BRIKETS	-	-	-	-	27	-	-	-	-	51	-	-	-	-
22	BRAUNKOEHLE U.A.,TORF	-	-	-	-	0	-	-	-	3	-	-	-	-	-
23	KOKS	-	-	-	-	0	-	-	-	-	31	-	-	-	-
	ZUSAMMEN	-	-	-	-	27	-	-	-	3	82	-	-	-	-
31	ROHES ERDOEL	-	-	-	-	-	-	-	-	-	-	-	-	-	-
32	KRAFTSTOFFE,HEIZOEL	-	-	-	-	-	-	-	-	0	-	-	-	-	-
33	NATUR-,RAFFINIEREGAS	-	-	-	-	0	-	-	-	-	-	-	-	-	-
34	MINERALOELERZGN.ANG.	0	-	0	-	1	0	-	-	1	0	-	-	-	-
	ZUSAMMEN	0	-	0	-	1	0	-	-	1	0	-	-	-	-
41	EISENERZE	-	-	-	-	0	-	-	-	-	1684	-	-	-	-
45	NE-METALLERZE	-	-	-	0	1	22	-	-	0	1807	-	265	-	95
46	EISEN-,STAHLABFAELLE	-	-	-	0	-	0	-	-	0	-	-	-	-	-
	ZUSAMMEN	-	-	-	0	1	22	-	-	0	3491	-	265	-	95
51	ROHEISEN,-STAHL	-	-	0	-	0	0	-	-	0	5	-	-	-	-
52	STAHLHALBZEUG	-	-	0	-	0	0	-	-	0	163	-	-	-	-
53	STAB-,FORMSTAHL U.A.	-	-	0	0	1	10	-	-	2	1	0	-	-	-
54	STAHLBLECH,BANDSTAHL	-	-	0	0	1	48	-	-	1	0	-	-	-	-
55	ROHRE, GIESSEREIERZGN	-	-	0	0	1	11	-	-	0	0	0	-	-	-
56	NE-METALLE,-HALBZEUG	0	10	0	2	8	2	-	-	1	11	0	0	-	-
	ZUSAMMEN	0	10	1	3	11	71	-	-	5	179	0	0	-	-
61	SAND,KIES,BIMS,TON	-	-	0	-	1	1	-	-	0	0	-	-	-	-
62	SALZ,SCHWEFEL,-KIES	-	-	0	-	0	-	-	-	0	-	2	-	-	-
63	AND.STEINE U.ERDEN	-	4	0	-	8	1	-	-	2	0	1	-	-	-
64	ZEMENT,KALK	-	-	-	-	0	-	-	-	4	0	0	-	-	-
65	GIPS	-	-	-	-	0	0	-	-	0	-	-	-	-	-
69	AND.MIN.BAUSTOFFE	0	9	3	5	5	64	-	-	5	-	0	-	-	-
	ZUSAMMEN	0	13	3	5	14	66	-	-	12	0	3	-	-	-
71	NAT.DUENGEMITTEL	-	-	-	-	-	-	-	-	-	-	-	-	-	-
72	CHEM.DUENGEMITTEL	-	-	0	-	111	0	-	-	4	-	2	-	-	-
	ZUSAMMEN	-	-	0	-	111	0	-	-	4	-	2	-	-	-
81	CHEM.GRUNDST.U.A.	0	0	2	1	18	15	-	-	200	1	1	-	-	-
82	ALUMINIUMOXID	-	-	0	-	0	-	-	-	0	-	-	-	-	-
83	BENZOL,TEER U.AE.	-	-	-	-	0	0	-	-	0	-	-	-	-	-
84	ZELLSTOFF,ALTPAPIER	-	-	-	-	3	0	-	-	0	3	-	-	-	-
89	AND.CHEM.ERZEUGNISSE	0	0	2	0	15	10	0	-	11	0	0	-	-	-
	ZUSAMMEN	0	0	4	1	36	25	0	-	211	4	1	-	-	-
91	FAHRZEUGE	0	-	0	0	23	29	-	-	27	0	0	-	-	-
92	LANDMASCHINEN	-	-	0	-	2	1	-	-	6	0	0	-	-	-
93	EL.ERZGN.,MASCHINEN	2	-	13	1	37	100	0	-	27	0	0	0	-	-
94	EBW-WAREN U.A.	0	-	0	1	4	24	-	-	6	0	0	-	-	-
95	GLAS-U.A.MIN.WAREN	0	-	0	0	3	7	-	-	14	0	0	-	-	-
96	LEDER-U.TEXTILWAREN	-	-	0	9	3	57	-	-	8	1	0	-	-	-
97	SONSTIGE WAREN ANG.	0	0	1	9	13	85	0	-	27	1	0	0	-	-
	ZUSAMMEN	2	0	15	20	85	303	0	-	116	4	1	0	-	-
99	BES.TRANSPORTGUETER	0	-	0	0	9	6	-	-	8	2	0	0	-	-
	INSGESAMT	2	24	25	31	384	590	1	-	375	3994	8	295	-	95

4 GUETERVERKEHR 1976

4.6 VERSAND UND EMPFANG DES BUNDESGBIETES IM GRENZUEBERSCHREITENDEN VERKEHR NACH VERKEHRSBEZIRKEN UND GUETERHAUPTGRUPPEN
1 000 TONNEN

NR. DER SYST	GUETERHAUPTGRUPPE GUETERABTEILUNG	VERKEHRSEZIRK													
		PAZIFIK- INSELN		FIDSCHI, TONGA		FRANZ. POLYNESIEN		WESTSAMOA		NEUE HEBRIDEN		NEUSEELAND		HAWAI USA	
		V	E	V	E	V	E	V	E	V	E	V	E	V	E
00	LEBENDE TIERE	-	-	-	-	-	-	-	-	-	-	-	-	-	-
01	GETREIDE	-	-	-	-	-	-	-	-	-	-	-	-	-	14
02	KARTOFFELN	-	-	-	-	-	-	-	-	-	-	-	-	-	-
03	FRUECHTE, GEMUESE	-	-	-	-	-	-	-	-	-	-	0	2	-	-
04	TEXTILE ROHSTOFFE	-	-	0	-	0	-	-	-	-	-	0	39	-	-
05	HOLZ UND KORK	-	-	-	2	0	-	-	-	-	-	-	-	-	-
06	ZUCKERRUEBEN	-	-	-	-	-	-	-	-	-	-	-	-	-	-
09	PFL.U.TIER.ROHST.ANG	-	-	-	0	0	-	-	-	-	-	0	2	-	-
	ZUSAMMEN	-	-	0	2	0	-	-	-	-	-	0	43	-	14
11	ZUCKER	-	-	0	-	1	-	-	-	0	-	-	-	-	-
12	GETRAENKE	-	-	0	-	0	-	0	-	0	-	0	0	0	-
13	AND.GENUSSMITTEL U.A	-	-	0	0	0	0	-	2	0	-	0	0	0	0
14	FLISCH, EIER, MILCH	-	-	0	0	0	-	-	-	0	-	0	4	0	-
16	GETREIDE U. AE.ERZGN	-	-	0	-	0	-	0	-	-	-	0	0	0	1
17	FUTTERMITTEL	-	-	-	3	0	1	-	-	-	-	0	0	-	-
18	UELSAATEN, FETTE ANG.	-	-	1	12	-	-	-	-	2	-	5	1	-	3
	ZUSAMMEN	-	-	1	15	2	1	0	3	0	-	6	6	0	3
21	STEINKOEHLE, -BRIKETS	-	-	-	-	-	-	-	-	-	-	-	-	-	-
22	BRAUNKOEHLE U.A., TORF	-	-	-	-	-	-	-	-	-	-	0	-	-	-
23	KOKS	-	-	-	-	-	-	-	-	-	-	-	-	-	-
	ZUSAMMEN	-	-	-	-	-	-	-	-	-	-	0	-	-	-
31	ROHES ERDOEL	-	-	-	-	-	-	-	-	-	-	-	-	-	-
32	KRAFTSTOFFE, HEIZOEL	-	-	-	-	-	-	-	-	-	-	-	-	-	-
33	NATUR-, RAFFINERIEGAS	-	-	-	-	-	-	-	-	-	-	-	-	-	-
34	MINERALOELERZGN.ANG.	-	-	0	-	-	-	-	-	-	-	0	-	-	-
	ZUSAMMEN	-	-	0	-	-	-	-	-	-	-	0	-	-	-
41	EISENERZE	-	-	-	-	-	-	-	-	-	-	0	-	-	-
45	NE-METALLERZE	-	-	0	0	-	0	-	-	-	-	0	0	-	-
46	EISEN-, STAHLABFAELLE	-	-	-	-	-	-	-	-	-	-	-	0	-	-
	ZUSAMMEN	-	-	0	0	-	0	-	-	-	-	0	0	-	-
51	ROHEISEN, -STAHL	-	-	-	-	-	-	-	-	-	-	0	-	-	-
52	STAHLHALBZEUG	-	-	-	-	-	-	-	-	-	-	0	-	-	-
53	STAB-, FORMSTAHL U.A.	-	-	-	-	0	-	-	-	-	-	0	-	-	-
54	STAHLBLECH, BANDSTAHL	-	-	0	-	0	-	-	-	-	-	0	0	-	-
55	ROHRE, GIESSERIEERZGN	-	-	-	-	0	-	-	-	-	-	0	-	-	-
56	NE-METALLE, -HALBZEUG	-	-	0	-	0	-	-	-	-	-	0	-	-	-
	ZUSAMMEN	-	-	0	-	0	-	-	-	-	-	1	0	-	-
61	SAND, KIES, BIMS, TON	-	-	-	-	-	-	-	-	-	-	-	-	-	-
62	SALZ, SCHWEFEL, -KIES	-	-	2	-	0	-	0	-	0	-	0	-	-	-
63	AND.STEINE U.ERDEN	-	-	0	-	0	-	-	-	-	-	1	-	-	-
64	ZEMENT, KALK	-	-	-	-	1	-	-	-	-	-	0	-	-	-
65	GIPS	-	-	0	-	0	-	-	-	-	-	0	-	-	-
69	AND.MIN.BAUSTOFFE	-	-	0	-	2	-	-	-	0	-	1	-	-	-
	ZUSAMMEN	-	-	2	-	4	-	0	-	0	-	2	-	-	-
71	NAT.DUENGERMITTEL	-	-	-	-	-	-	-	-	-	-	1	-	-	-
72	CHEM.DUENGERMITTEL	-	-	1	-	1	-	-	-	5	-	3	-	-	-
	ZUSAMMEN	-	-	1	-	1	-	-	-	5	-	4	-	-	-
81	CHEM.GRUNDST.U.A.	-	-	0	-	0	-	0	-	-	-	3	0	-	-
82	ALUMINIUMOXID	-	-	-	-	-	-	-	-	-	-	0	-	-	-
83	BENZOL, TEER U.AE.	-	-	-	-	-	-	-	-	-	-	0	-	-	-
84	ZELLSTOFF, ALTPAPIER	-	-	-	-	-	-	-	-	-	-	0	0	-	-
89	AND.CHEM.ERZEUGNISSE	-	-	0	-	0	-	0	-	0	-	3	2	0	-
	ZUSAMMEN	-	-	0	-	0	-	0	-	0	-	6	2	0	-
91	FAHRZEUGE	-	-	0	0	1	-	-	-	0	-	1	0	3	-
92	LANDMASCHINEN	-	-	-	-	0	-	-	-	-	-	1	-	-	-
93	EL.ERZGN., MASCHINEN	-	-	0	-	1	-	0	-	0	-	5	0	0	-
94	EBM-WAREN U.A.	-	-	0	-	0	-	0	-	0	-	1	0	0	-
95	GLAS-U.A.MIN.WAREN	-	-	0	-	0	-	0	-	0	-	1	-	-	-
96	LEDER-U.TEXTILWAREN	-	-	0	-	0	-	0	-	0	-	1	0	0	-
97	SONSTIGE WAREN ANG.	-	-	0	0	1	-	0	-	0	-	3	0	0	-
	ZUSAMMEN	-	-	1	0	3	-	0	-	0	-	13	0	3	-
99	BES.TRANSPORTGUETER	-	-	0	0	0	0	0	0	0	-	0	0	0	-
	INSGESAMT	-	-	5	17	11	1	0	3	5	-	33	51	3	18

4 GUETERVERKEHR 1976

4.6 VERSAND UND EMPFANG DES BUNDESGBIETES IM GRENZUEBERSCHREITENDEN VERKEHR NACH VERKEHRSBEZIRKEN UND GUETERHAUPTGRUPPEN
1 000 TONNEN

NR. DER SYST	GUETERHAUPTGRUPPE GUETERABTEILUNG	VERKEHRSBEZIRK	
		NICHT ERM. LAFENDER	
		V	E
00	LEBENDE TIERE	-	-
01	GETREIDE	-	-
02	KARTOFFELN	-	-
03	FRUECHTE, GEMUESE	-	-
04	TEXTILE ROHSTOFFE	-	-
05	HOLZ UND KORK	-	-
06	ZUCKERRUEBEN	-	-
09	PFL.U.-TIER.-ROHST.ANG	-	-
	ZUSAMMEN	-	-
11	ZUCKER	-	-
12	GETRAENKE	-	-
13	AND.GENUSSMITTEL U.A	0	-
14	FLEISCH, EIER, MILCH	-	7
16	GETREIDE U. AE.ERZGN	-	-
17	FUTTERMITTEL	-	-
18	OELSAATEN, FETTE ANG.	-	-
	ZUSAMMEN	0	7
21	STEINKOEHLE, -BRIKETS	-	-
22	BRAUNKOEHLE U.A., TORF	-	-
23	KOKS	-	-
	ZUSAMMEN	-	-
31	ROHES ERDOEL	-	477
32	KRAFTSTOFFE, HEIZOEL	-	-
33	NATUR-, RAFFINERIEGAS	-	-
34	MINERALOELERZGN. ANG.	-	-
	ZUSAMMEN	-	477
41	EISENERZE	-	-
45	NE-METALLERZE	-	-
46	EISEN-, STAHLABFAELLE	-	-
	ZUSAMMEN	-	-
51	ROHEISEN, -STAHL	-	-
52	STAHLHALBZEUG	-	-
53	STAB-, FORMSTAHL U.A.	0	-
54	STAHLBLECH, BANDSTAHL	-	-
55	ROHRE, GIESSEREIERZGN	0	-
56	NE-METALLE, -HALBZEUG	-	-
	ZUSAMMEN	0	-
61	SAND, KIES, BIMS, TON	-	-
62	SALZ, SCHWEFEL, -KIES	-	-
63	AND.STEINE U.ERDEN	-	-
64	ZEMENT, KALK	-	-
65	GIPS	-	-
69	AND.MIN.BAUSTOFFE	-	-
	ZUSAMMEN	-	-
71	NAT.DUENGEMITTEL	-	-
72	CHEM.DUENGEMITTEL	-	-
	ZUSAMMEN	-	-
81	CHEM.GRUNDST.U.A.	-	-
82	ALUMINIUMOXID	-	-
83	BENZOL, TEER U.AE.	-	-
84	ZELLSTOFF, ALTPAPIER	-	-
89	AND.CHEM.ERZEUGNISSE	0	-
	ZUSAMMEN	0	-
91	FAHRZEUGE	0	-
92	LANDMASCHINEN	-	-
93	EL.ERZGN., MASCHINEN	1	2
94	EBM-WAREN U.A.	1	-
95	GLAS-U.A.MIN.WAREN	-	-
96	LEDER-U.TEXTILWAREN	0	-
97	SONSTIGE WAREN ANG.	-	-
	ZUSAMMEN	1	2
99	BES.TRANSPORTGUETER	54	82
	INSGESAMT	56	568

4 GÜTERVERKEHR 1976

4.7 VERKEHRSVERFLECHTUNG NACH VERKEHRSBEZIRKEN UND GÜTERHAUPTGRUPPEN
1 000 TONNEN

NR.- DES V3	V	E	NR.- DES V3	V	E	NR.- DES V3	V	E	NR.- DES V3	V	E	NR.- DES V3	V	E	NR.- DES V3	V	E
VERKEHRSBEZIRK NR. 017 KIEL/UEBR.HAEFEN																	
FRUECHT, GEMUESE			FUTTERMITTEL			MINERALOELERZGANG			SAND, KIES, BILMS, TON			CHEM.DUENGEMITTEL			LEDER-U. TEXTILWAREN		
301	288,7	24,4	020	-	0,2	301	7,8	2,6	301	4,8	1,0	576	-	0,5	301	18,6	2,8
SU.3	288,7	24,4	061	-	0,2	SU.3	7,8	2,6	SU.3	4,8	1,0	SU.3	9,6	24,8	SU.3	18,6	2,8
ZUS.	288,2	24,4	SU.1	-	0,4	ZUS.	7,8	2,6	ZUS.	4,8	1,0	ZUS.	9,6	29,3	ZUS.	18,6	2,8
TEXTILE ROHSTOFFE			301 11,9 3,4 SU.3 11,9 3,4			EISENERZE			SALZ, SCHWEFEL, -KIES			CHEM.-GRUNDST.U.A.			SONSTIGE WAREN ANG.		
301	5,1	3,2	ZUS.	11,9	3,8	301	0,2	0,6	301	15,9	0,5	301	27,8	6,4	301	90,8	227,3
SU.3	5,1	3,2				SU.3	0,2	0,6	SU.3	15,9	0,5	SU.3	27,8	6,4	SU.3	90,8	227,3
ZUS.	5,1	3,2				ZUS.	0,2	0,6	ZUS.	15,9	0,5	ZUS.	27,8	6,4	ZUS.	90,8	227,3
HOLZ UND KORK			ÖLSAATEN, FETTE ANG.			NE-METALLERZE			AND.STEINE U.ERDEN			BENZOL, TEER U.AE.			BES-TRANSPORTGÜTER		
301	18,3	187,0	016	4,0	-	301	4,4	2,7	280	-	3,3	301	0,2	0,1	301	81,7	55,1
SU.3	18,3	187,0	018	2,4	-	SU.3	4,4	2,7	294	-	0,2	SU.3	0,2	0,1	SU.3	81,7	55,1
ZUS.	18,3	187,0	020	14,7	0,2	ZUS.	4,4	2,7	301	7,0	26,2	ZUS.	0,2	0,1	ZUS.	81,7	55,1
PFL.U.TIER.ROHSTANG			301 3,5 1,1 SU.3 4,5 1,1			EISEN-, STAHLABFAELLE			ZEMENT, KALK			ZELLSTOFF, ALTPAPIER			ALLE GÜTER		
301	22,8	15,2	ZUS.	29,3	1,3	301	2,2	2,7	301	0,5	0,7	301	6,0	94,6	012	0,3	0,4
SU.3	22,8	15,2				SU.3	2,2	2,7	326	2,0	2,0	SU.3	6,0	94,6	014	0,5	5,3
ZUS.	22,8	15,2				ZUS.	2,2	2,7	SU.3	0,5	2,7	ZUS.	6,0	94,6	016	15,4	4,6
ZUCKER			STEINKOHL-, -BRIKETS			ROHEISEN-, -STAHL			GIPS			AND.CHEM.-ERZEUGNISSE			017 2,2 2,2 018 2,8 0,7		
301	6,0	1,4	045	-	0,2	301	26,5	22,6	301	1,2	0,1	301	206,6	42,7	019	1,4	-
SU.3	6,0	1,4	082	-	1,7	SU.3	26,5	22,6	SU.3	1,2	0,1	SU.3	206,6	42,7	020	24,4	11,1
ZUS.	6,0	1,4	084	-	2,2	ZUS.	26,5	22,6	ZUS.	1,2	0,1	ZUS.	206,6	42,7	034	-	0,8
GETRAENKE			301 0,6 0,1 SU.3 0,6 0,1			STAB-, FORMSTAHL U.A.			AND.MIN.BAUSTOFFE			FAHRZEUGE			044 1,2 - 045 - 0,2 061 13,6 0,2 072 3,3 - 082 - 1,7 083 1,9 0,4 084 - 2,2 092 1,7 - 094 0,2 -		
301	58,0	72,8	ZUS.	0,6	4,2	301	10,4	7,5	301	32,0	8,1	301	115,4	21,2	084	-	2,2
SU.3	58,0	72,8				SU.3	10,4	7,5	SU.3	32,0	8,1	SU.3	115,4	21,2	092	1,7	-
ZUS.	58,0	72,8				ZUS.	10,4	7,5	ZUS.	32,0	8,1	ZUS.	115,4	21,2	094	0,2	-
AND.GENUSSMITTEL U.A.			301 0,7 0,8 SU.3 0,7 0,8			STAHLBLECH, BANDSTAHL			NAT.DUENGEMITTEL			LANDMASCHINEN			122 0,8 - 132 0,2 - 220 0,6 - SU.1 70,6 29,8		
301	23,2	9,0	ZUS.	0,7	0,8	018	0,4	0,3	301	0,7	0,1	301	21,9	8,1	280	-	3,3
SU.3	23,2	9,0				083	-	0,4	SU.3	0,7	0,1	SU.3	21,9	8,1	294	-	0,2
ZUS.	23,2	9,0				SU.1	0,4	0,7	ZUS.	0,7	0,1	ZUS.	21,9	8,1	301	1427,6	1004,9
FLEISCH, EIER, MILCH			301 1,7 0,1 SU.3 1,7 0,1			ROHRE, GIESSERIEERZGN			CHEM.DUENGEMITTEL			EL.ERZGN., MASCHINEN			306 0,5 - 326 18,3 9,7 350 20,7 0,5 351 - 2,3 353 5,6 0,8 360 - 3,5 361 - 8,7 411 - 0,6		
083	0,4	-	ZUS.	1,7	0,1	016	-	0,5	301	0,7	0,1	301	114,0	52,9	560	19,1	2,0
094	0,2	-				020	-	3,3	SU.3	0,7	0,6	SU.3	114,0	52,9	571	6,9	-
132	0,2	-				034	-	0,8	ZUS.	0,7	0,6	ZUS.	114,0	52,9	575	9,4	-
SU.1	0,8	-				SU.1	-	4,5	ZUS.	0,7	0,6	ZUS.	114,0	52,9	576	-	0,5
GETREIDE U. AE.ERZGN			012 - 0,4 014 - 5,3 016 - 4,1 018 - 0,4 020 - 6,7 SU.1 - 16,8			ROHRE, GIESSERIEERZGN			EBM-WAREN U.A.			GLAS-U.A.MIN.WAREN			SU.3 1508,1 1036,9 ZUS. 1578,7 1066,6		
301	11,8	5,8	ZUS.	0,1	0,0	301	45,4	19,6	301	9,6	0,8	301	31,7	4,2	301	31,7	4,2
SU.3	11,8	5,8				SU.3	45,4	19,6	326	7,7	7,8	SU.3	31,7	4,2	SU.3	31,7	4,2
ZUS.	11,8	5,8				ZUS.	45,4	19,6	351	0,5	0,5	ZUS.	31,7	4,2	ZUS.	31,7	4,2

VERKEHRSBEZIRK NR. 018 LUERECK (STADT)

LEBENDE TIERE			GETREIDE			TEXTILE ROHSTOFFE			PFL.U.TIER.ROHSTANG			AND.GENUSSMITTEL U.A.			GETREIDE U. AE.ERZGN		
340	-	0,4	560	1,4	-	270	0,4	0,1	270	4,2	1,4	270	5,2	1,7	270	0,2	0,4
SU.3	-	0,4	872	-	8,4	SONST.	0,0	-	280	11,3	0,5	280	56,6	21,8	280	6,5	-
ZUS.	-	0,4	SU.3	10,6	49,8	SU.3	0,4	0,1	SONST.	0,0	0,0	301	1,6	1,2	301	9,7	0,1
GETREIDE			ZUS. 11,7 51,2			ZUS. 0,4 0,1			ZUS. 15,6 1,9			ZUS. 63,3 24,7			310 1,3 - 326 10,0 - SU.3 27,5 0,5		
012	-	0,3	KARTOFFELN			HOLZ UND KORK			ZUCKER			FLEISCH, EIER, MILCH			ZUS. 27,5 0,5		
016	0,7	-	270	0,1	0,2	270	2,4	57,8	270	0,0	0,7	SU.2	-	0,0	FUTTERMITTEL		
034	-	1,1	280	6,4	0,7	280	113,2	76,9	291	0,5	-	270	0,1	6,4	012	1,5	-
044	0,4	-	SU.3	6,6	0,8	291	23,8	0,1	301	0,1	0,7	280	1,9	0,3	013	1,3	-
SU.1	1,1	1,4	ZUS.	6,6	0,8	301	1,7	-	SU.3	0,6	0,7	560	-	0,1	014	0,4	-
270	-	11,7	FRUECHTE, GEMUESE			NE-METALLE, -HALBZEUG			GETRAENKE			SONST. U.A.			016 0,7 - 072 - 0,2 042 0,3 - 044 0,5 - SU.1 4,7 -		
280	0,4	24,4	270	58,5	4,4	301	18,5	4,0	270	6,7	0,2	301	2,0	7,8			
294	0,6	-	280	37,3	1,4	SU.3	18,5	4,0	280	4,7	0,0	ZUS.	2,0	7,8			
301	0,0	2,5	301	0,5	0,2	ZUS.	18,5	4,0	301	0,1	-						
326	6,0	-	SU.3	96,3	6,0	7US.	18,5	4,0	SU.3	11,6	0,3						
350	1,0	2,7	ZUS.	96,3	6,0				ZUS.	11,6	0,3						
351	0,8	-															
353	0,2	-															

4 GÜTERVERKEHR 1976

4.7 VERKEHRSVERFLECHTUNG NACH VERKEHRSBEZIRKEN UND GÜTERHAUPTGRUPPEN
1 000 TONNEN

NR. DES VB	V	E	NR. DES VB	V	E	NR. DES VB	V	E	NR. DES VB	V	E	NR. DES VB	V	E	NR. DES VB	V	E			
VERKEHRSBEZIRK NR. 031 STADE/HARBURG																				
KARTOFFELN			FUTTERMITTEL			ROHEISEN, STAHL			AND. STEINE U. ERDEN			ALUMINIUMOXID			BES. TRANSPORTGÜTER					
SONST.	0,0	-	SONST.	0,0	-	SU.3	-	0,1	280	-	20,5	294	4,6	-	SU.1	0,5	0,0			
SU.1	0,0	-	SU.1	0,0	-	ZUS.	-	0,1	291	-	0,6	411	64,6	-	294	0,1	-			
ZUS.	0,0	-	560	0,4	-	STAHLBLECH, BANDSTAHL			301	-	84,7	SU.3	169,1	-	321	0,2	-			
FRÜCHTE, GEMÜSE			666	-	1,2	702	-	0,1	306	-	67,9	ZUS.	169,1	-	701	0,1	-			
702	-	0,3	SU.3	0,4	1,3	SONST.	0,0	-	321	-	1,6	SU.3	-	-	813	0,9	-			
705	-	0,3	ZUS.	0,4	1,3	SU.1	0,0	-	326	-	31,4	AND. CHEM. ERZEUGNISSE			SU.3	1,4	-			
SU.3	-	0,6	OELSAATEN, FETTE ANG.	-	-	411	-	0,1	SU.3	-	226,2	ZUS.	1,9	0,0	ALLE GÜTER					
ZUS.	-	0,6	702	0,5	-	SU.3	-	0,1	ZUS.	0,1	226,2	SONST.	0,0	-	012	-	1,1			
HOLZ UND KORK			702	-	0,1	ZUS.	0,0	0,1	ZEMENT, KALK			SU.1	0,0	-	013	0,3	-			
SONST.	0,0	-	SU.3	0,5	0,1	ROHRE, GIESSEREIERZGN			019	0,1	-	FAHRZEUGE			018	-	0,2			
SU.1	0,0	-	ZUS.	0,5	0,1	034	0,4	-	SU.1	0,1	-	ZUS.	0,0	-	019	2,8	0,2			
270	-	5,2	034	0,4	-	042	0,1	-	ZUS.	0,1	-	294	0,1	-	034	0,5	-			
280	-	0,4	SU.1	0,5	-	SU.1	0,5	-	042	0,1	-	601	0,7	-	041	-	17,1			
326	0,4	-	SONST.	0,0	-	326	0,2	-	042	0,6	-	SONST.	0,0	-	042	0,7	7,2			
351	-	0,5	SU.1	0,0	-	452	-	0,1	SU.1	0,6	-	SU.3	0,8	-	061	8,8	-			
575	-	2,5	ZUS.	0,0	-	710	-	0,7	SU.1	0,8	-	ZUS.	0,8	-	062	-	0,2			
804	0,2	-	SU.1	0,0	-	813	0,2	-	SU.3	0,8	-	SU.1	0,0	-	SU.7	13,2	26,1			
SU.3	0,6	8,6	SU.3	0,3	0,8	SU.3	0,3	0,8	326	-	1,1	LANDMASCHINEN			270	9,8	5,2			
ZUS.	0,6	8,6	KOKS	-	-	ZUS.	0,8	0,8	SU.3	-	1,1	SONST.	0,0	-	280	107,6	34,8			
GETRAENKE			710	-	11,3	NE-METALLE, HALBZEUG	-	-	SU.3	-	1,1	SU.3	0,0	-	294	7,1	23,7			
019	0,5	-	SU.3	-	11,3	326	1,5	-	ZUS.	0,8	1,1	ZUS.	0,0	-	301	4,1	127,8			
SU.1	0,5	-	ZUS.	-	11,3	411	11,4	-	CHEM. DUENGENMITTEL			306	-	176,7	307	-	1,8			
ZUS.	0,5	-	KRAFTSTOFFE, HEIZOEL			411	11,4	-	012	-	0,3	EL. ERZGN., MASCHINEN			310	-	0,4			
AND. GENUSSMITTEL U.A.	-	-	013	0,1	-	SU.3	12,9	-	SONST.	0,0	-	SONST.	0,0	0,0	321	8,5	1,9			
SONST.	0,0	-	041	-	0,2	ZUS.	12,9	-	SU.1	0,0	0,3	SU.1	0,0	0,0	326	47,5	84,1			
SU.1	0,0	-	042	-	7,2	SAND, KIES, BIMS, TON	-	-	301	-	3,2	326	0,2	-	340	4,7	0,9			
ZUS.	0,0	-	061	8,8	-	012	-	0,8	326	-	1,7	813	0,6	-	350	20,4	88,2			
SONST.	0,0	-	062	-	0,2	019	1,3	-	350	-	0,3	826	0,1	-	360	5,4	2,4			
SU.1	0,0	-	SU.1	8,9	24,8	SU.1	1,3	0,8	361	-	1,0	SU.3	0,9	-	361	-	5,3			
ZUS.	0,0	-	729	-	26,2	280	1,8	13,8	SU.3	-	7,7	ZUS.	0,9	0,0	381	31,6	10,1			
SONST.	0,0	-	SU.3	-	150,8	306	-	108,8	ZUS.	0,0	8,0	EBM-WAREN U.A.			398	1,5	-			
SU.1	0,1	-	ZUS.	8,9	175,6	326	-	33,4	270	2,6	-	294	1,1	-	411	83,0	0,3			
ZUS.	0,0	-	MINERALOELERZGN. ANG.	-	-	340	-	0,9	280	5,9	-	411	-	0,2	413	9,7	-			
294	0,1	2,3	710	-	19,0	351	-	28,0	291	4,1	-	704	-	0,2	442	17,1	-			
307	-	1,8	SU.3	-	19,0	353	-	0,5	301	4,1	-	712	-	0,2	452	2,6	0,1			
310	-	0,4	ZUS.	-	19,0	361	-	4,3	321	8,3	-	813	0,1	-	456	43,4	-			
321	-	0,3	ZUS.	-	19,0	381	-	8,2	326	45,2	15,5	SONST.	0,0	0,0	510	0,3	-			
326	-	1,1	NE-METALLERZE	-	-	SU.3	4,0	240,1	350	20,4	2,9	SU.3	1,2	0,6	560	0,8	31,2			
381	-	0,8	411	6,0	-	ZUS.	5,3	241,0	353	200,4	257,0	ZUS.	1,2	0,6	571	-	11,3			
560	0,4	-	627	-	483,2	SALZ, SCHWEFEL, KIES	-	-	360	5,4	0,9	GLAS U.A. MIN. WAREN	-	-	705	1,2	13,9			
575	-	2,5	901	-	815,5	013	0,2	-	381	31,6	1,1	SONST.	0,0	-	710	-	31,0			
804	0,2	-	SU.3	6,0	1298,7	SU.1	0,2	-	398	1,5	-	SU.1	0,0	-	712	-	0,2			
SU.3	2,0	47,3	ZUS.	6,0	1298,7	270	7,2	-	411	1,0	-	ZUS.	0,0	-	729	-	26,2			
ZUS.	2,1	47,3	ZUS.	6,0	1298,7	280	99,8	-	413	9,7	-	ZUS.	0,0	-	745	19,9	-			
GETREIDE U. AE. ERZGN			291	5,3	-	294	0,4	-	442	17,1	-	773	-	-	773	-	0,2			
SONST.	0,0	-	294	0,4	-	340	4,7	-	452	2,6	-	SONSTIGE WAREN ANG.			804	0,5	-			
SU.1	0,0	-	ZUS.	0,4	-	560	-	2,6	456	43,4	-	019	0,1	-	813	1,8	-			
702	-	0,2	SONST.	0,0	-	SU.3	117,5	2,6	510	0,3	-	SU.1	0,1	-	826	2,6	-			
SU.3	-	0,2	SU.1	-	0,1	ZUS.	117,7	2,6	627	32,2	-	SONST.	-	0,0	901	12,5	815,5			
ZUS.	0,0	0,2	ZUS.	-	0,1	AND. STEINE U. ERDEN			632	4,0	-	SU.3	-	0,0	998	-	5,9			
SONST.	0,0	-	ROHEISEN, STAHL	-	-	034	0,1	-	702	19,8	-	ZUS.	0,1	0,0	SU.3	812,1	2294,7			
SU.1	0,0	-	280	-	0,1	SU.1	0,1	-	745	19,9	-	ZUS.	0,1	0,0	ZUS.	825,2	2320,8			
ZUS.	0,0	-	ALLE GÜTER			ZUS.	494,4	277,6	ZUS.	494,4	277,6	BES. TRANSPORTGÜTER			019	0,5	0,0			
013	0,2	-	013	0,2	-															
SU.1	0,2	-	SU.1	0,2	-															
ZUS.	0,2	-	ZUS.	0,2	-															

VERKEHRSBEZIRK NR. 032 LUENEBURG/UELZEN

AND. MIN. BAUSTOFFE	ALLE GÜTER
013	0,2
SU.1	0,2
ZUS.	0,2

4 GÜTERVERKEHR 1976

4.7 VERKEHRSVERFLECHUNG NACH VERKEHRSBEZIRKEN UND GÜTERHAUPTGRUPPEN
1 000 TONNEN

NR. DES VB	V	E	NR. DES VB	V	E	NR. DES VB	V	E	NR. DES VB	V	E	NR. DES VB	V	E	NR. DES VB	V	E
VERKEHRSBEZIRK NR. 042 WILHELMSHAVEN																	
<u>CHEM. DUENGEMITTEL</u>			<u>BENZOL, TEER U. AE.</u>			<u>EL. ERZGN., MASCHINEN</u>			<u>BES. TRANSPORTGÜTER</u>			<u>ALLE GÜTER</u>			<u>ALLE GÜTER</u>		
012	-	0,5	SU.1	0,1	0,1	062	0,0	0,1	041	6,7	125,8	072	0,5	40,0	500	-	319,4
014	-	0,3	SU.1	0,1	0,1	SU.1	0,1	0,2	042	96,7	96,7	081	-	1,2	571	-	2059,7
042	0,1	0,1	ZUS.	0,1	0,1	ZUS.	0,1	0,2	044	-	0,1	082	-	1,9	575	-	5,1
084	-	0,7	<u>ZELLSTOFF, ALTPAPIER</u>			ZUS.	0,1	0,2	061	-	0,1	083	3,9	0,2	576	-	4,7
SU.1	0,1	1,5	<u>EBM-WAREN U. A.</u>			071	-	0,1	071	-	0,1	084	2,2	1,1	577	-	66,3
301	-	1,4	301	-	8,2	<u>SONST.</u>			SONST.	0,0	-	085	2,8	0,2	601	-	20,0
326	-	17,3	SU.3	-	8,2	012	0,3	-	SU.1	103,4	222,8	094	0,0	0,8	602	-	1118,1
350	-	0,7	ZUS.	-	8,2	020	-	0,2	ZUS.	103,4	222,8	101	-	0,6	603	-	52,2
351	-	1,0	<u>AND. CHEM. ERZEUGNISSE</u>			041	1,6	-	ALLE GÜTER	-	-	132	-	1,3	604	-	3487,4
360	-	1,3	SONST.	0,0	0,0	SONST.	0,0	0,0	SU.1	1732,4	791,2	SU.1	1732,4	791,2	635	-	2070,1
361	-	0,3	SU.1	0,0	0,0	SU.1	1,9	0,2	270	-	11,2	652	-	153,6	705	19,0	-
400	-	6,4	<u>FAHRZEUGE</u>			294	0,1	-	012	3,1	0,5	718	-	19,3	718	-	19,3
411	-	4,9	SONST.	0,0	0,0	306	0,2	-	013	2,0	-	280	42,8	18,6	721	-	26,8
560	-	1,3	SU.1	0,0	0,0	351	0,2	-	014	53,5	0,4	291	-	29,3	729	-	250,1
SU.3	-	34,6	ZUS.	0,0	0,0	351	0,2	-	016	6,4	0,2	301	34,4	18,6	747	13,0	-
ZUS.	0,1	36,1	<u>GLAS-U. A. MIN. WAREN</u>			353	-	0,1	018	-	1,3	306	0,4	131,9	802	-	596,7
<u>CHEM. GRUNDST. U. A.</u>			<u>SONSTIGE WAREN ANG.</u>			398	1,1	-	020	120,4	352,6	321	-	101,8	816	-	366,5
360	8,6	-	042	0,8	0,8	SU.3	1,7	0,1	031	7,2	0,7	326	133,7	1522,2	820	-	2788,2
705	19,0	-	SU.1	0,0	0,0	ZUS.	3,6	0,3	034	37,7	0,6	340	-	219,8	821	-	231,0
747	13,0	-	ZUS.	0,0	0,0	<u>EL. ERZGN., MASCHINEN</u>			035	-	22,6	350	34,9	791,8	823	-	3856,9
901	177,0	-	<u>LANDMASCHINEN</u>			SONST.	0,0	0,0	041	87,5	154,8	351	91,1	63,9	824	-	403,0
SU.3	217,6	-	SONST.	0,0	0,0	SU.1	0,0	0,0	042	155,5	155,5	353	0,1	285,2	825	-	1228,8
ZUS.	217,6	-	SU.1	0,0	0,0	ZUS.	0,0	0,0	043	-	21,4	360	8,6	386,4	826	-	4354,1
<u>BENZOL, TEER U. AE.</u>			<u>EL. ERZGN., MASCHINEN</u>			044	-	0,1	044	-	0,1	361	-	0,3	901	177,0	-
042	0,1	0,1	ZUS.	0,0	0,0	045	0,5	12,3	045	0,5	12,3	381	78,0	21,1	SU.3	673,1	27768,1
<u>EL. ERZGN., MASCHINEN</u>			<u>SONSTIGE WAREN ANG.</u>			061	1242,4	6,7	061	1242,4	6,7	387	32,6	32,0	ZUS.	2405,5	28559,3
042	0,1	0,1	042	0,8	0,8	062	6,6	13,7	062	6,6	13,7	390	-	1,2	411	2,8	23,7
<u>EL. ERZGN., MASCHINEN</u>			ZUS.	0,8	0,8	071	0,3	0,6	071	0,3	0,6	398	1,1	-	412	-	4,4
042	0,1	0,1	ZUS.	0,8	0,8	<u>ALLE GÜTER</u>			400	2,1	6,4	411	2,8	23,7	412	-	4,4
<u>EL. ERZGN., MASCHINEN</u>			ZUS.	0,8	0,8	411	2,8	23,7	412	-	4,4	430	-	379,3	455	-	65,5
042	0,1	0,1	ZUS.	0,8	0,8	412	-	4,4	430	-	379,3	455	-	65,5	455	-	65,5

VERKEHRSBEZIRK NR. 043 WEPPEM

GETREIDE	PFL. U. TIER. ROHST. ANG.	STAB-, FORMSTAHL U. A.	SAND, KIES, BIMS, TON	EL. ERZGN., MASCHINEN	ALLE GÜTER									
270	-	1,5	SU.3	-	1,0	SU.1	2,5	-	560	-	0,3	042	21,4	-
280	-	0,4	SU.1	0,2	-	SONST.	-	0,0	SONST.	-	0,0	SU.1	22,0	0,5
301	-	4,8	ZUS.	-	1,0	ZUS.	2,5	-	SU.3	-	0,4	270	-	16,6
321	-	0,5	ZUS.	0,2	-	<u>STAHLBLECH, BANDSTAHL</u>			ZUS.	-	0,4	280	121,9	9,8
326	-	0,6	<u>FUTTERMITTEL</u>			301	0,3	-	042	18,7	-	291	-	0,1
SU.3	-	7,9	020	-	0,3	SU.3	0,3	-	SU.1	18,7	-	301	0,8	4,8
ZUS.	-	7,9	034	-	0,2	ZUS.	0,3	-	ZUS.	18,7	-	321	-	0,5
<u>HOLZ UND KORK</u>			SU.1	-	0,5	ZUS.	0,3	-	SONST.	-	0,0	326	-	0,6
013	0,2	-	411	-	1,7	<u>ROHRE, GIESSEREIERZGN</u>			SU.3	-	0,0	350	-	1,3
SU.1	0,2	-	SU.3	-	1,7	350	-	1,3	012	0,3	-	360	-	0,7
270	-	15,1	ZUS.	-	2,2	360	-	0,7	SU.1	0,3	-	SU.3	-	2,0
280	121,9	9,4	<u>STAB-, FORMSTAHL U. A.</u>			SU.3	-	2,0	ZUS.	0,3	-	ZUS.	-	2,0
301	0,5	-	444	-	1,0	ZUS.	-	2,0	<u>CHEM. DUENGEMITTEL</u>			ZUS.	-	0,0
361	2,1	-	<u>SAND, KIES, BIMS, TON</u>			042	2,5	-	012	0,3	-	411	-	1,7
575	-	18,0	<u>SONSTIGE WAREN ANG.</u>			SONST.	-	0,0	SU.1	0,3	-	412	-	1,0
576	-	29,1	042	0,8	0,8	SU.3	-	0,0	013	0,2	-	560	-	0,3
SU.3	124,5	71,5	ZUS.	0,8	0,8	ZUS.	-	0,0	020	-	0,3	575	-	18,0
ZUS.	124,7	71,5	ZUS.	0,8	0,8	ZUS.	-	0,0	034	-	0,2	576	-	29,1

VERKEHRSBEZIRK NR. 044 OLDENBURG

GETREIDE	HOLZ UND KORK	FUTTERMITTEL	STAHLBLECH, BANDSTAHL	BES. TRANSPORTGÜTER	ALLE GÜTER									
016	-	0,6	SU.1	-	2,9	SU.3	-	0,5	042	0,1	-	SU.1	0,1	6,7
017	-	1,2	SU.3	13,4	-	301	0,4	5,9	SU.1	0,1	-	280	17,1	3,7
018	-	0,4	ZUS.	13,4	-	326	-	0,3	ZUS.	0,1	-	294	-	0,5
019	-	0,6	<u>GETREIDE U. AE. ERZGN</u>			412	-	2,7	<u>SAND, KIES, BIMS, TON</u>			301	18,6	20,1
SU.1	-	2,8	280	-	3,7	SU.3	0,4	9,0	<u>ALLE GÜTER</u>			306	-	0,4
280	-	3,7	301	14,1	-	ZUS.	0,4	11,9	306	-	0,4	326	0,5	2,0
301	-	1,1	301	9,5	-	<u>KRAFTSTOFFE, HEIZÖL</u>			SU.3	-	0,4	361	-	0,6
326	-	1,1	326	0,5	-	014	-	0,9	ZUS.	-	0,4	016	-	0,6
SU.3	-	19,0	SU.3	22,3	-	SU.1	-	0,9	017	-	1,2	018	-	0,9
ZUS.	-	21,8	ZUS.	22,3	-	ZUS.	-	0,9	019	-	0,6	020	-	2,4
<u>HOLZ UND KORK</u>			<u>FUTTERMITTEL</u>			<u>CHEM. DUENGEMITTEL</u>			042	0,1	-	ZUS.	36,2	36,7
280	4,8	-	018	-	0,5	326	-	0,6	042	0,1	-	019	-	0,6
<u>FUTTERMITTEL</u>			020	-	2,4	361	-	0,6	020	-	2,4	020	-	2,4
<u>FUTTERMITTEL</u>			294	-	0,5	SU.3	-	1,2	042	0,1	-	042	0,1	-
<u>FUTTERMITTEL</u>			ZUS.	-	0,9	ZUS.	-	1,2	042	0,1	-	042	0,1	-

4 GÜTERVERKEHR 1976

4.7 VERKEHRVERFLECHUNG NACH VERKEHRSDISTRIKTEN UND GÜTERHAUPTGRUPPEN
1 000 TONNEN

NR. DES VR	V	E	NR. DES VR	V	E	NR. DES VB	V	E	NR. DES VB	V	E	NR. DES VB	V	E	NR. DES VB	V	E
VERKEHRSDISTRIKT NR. 062 BREMERHAVEN (STADT)																	
LEDER-U. TEXTILWAREN			SONSTIGE WAREN ANG.			BES.-TRANSPORTGÜTER			BES.-TRANSPORTGÜTER			ALLE GÜTER			ALLE GÜTER		
291	-	0,1	280	5,6	29,8	020	5,0	3,1	855	0,1	0,0	411	0,1	9,6	752	6,8	5,6
301	0,4	0,0	291	0,0	0,6	SU-1	5,0	3,1	861	0,1	0,1	412	1,6	0,7	754	43,9	19,4
321	-	0,1	301	1,6	4,1				865	4,8	3,4	413	1,6	0,1	761	-	3,6
326	1,1	1,1	306	0,0	4,0	280	59,5	11,8	871	2,2	0,8	430	0,2	0,1	764	5,8	-
350	1,0	1,0	326	7,6	3,7	291	8,9	0,5	875	0,1	0,0	442	-	5,2	766	-	19,7
360	0,2	0,0	350	5,6	3,7	294	-	0,6	876	6,1	3,1	444	0,5	1,9	767	-	42,8
411	-	0,1	351	0,3	0,0	301	13,5	10,2	901	1,5	1,1	455	0,0	2,5	772	-	11,8
430	-	0,1	360	1,3	2,5	306	6,6	0,4	998	54,4	81,5	500	0,6	2,5	773	-	0,2
444	0,1	-	381	0,2	0,1	321	2,9	0,3	SONST.	0,2	0,1	510	1,4	-	804	4,8	0,6
560	-	0,3	411	-	1,6	326	18,9	21,6	SU-3	414,0	702,2	560	8,4	5,6	812	1,4	-
702	0,8	0,1	412	0,3	0,0	340	0,1	0,1	ZUS.	419,0	705,3	571	16,2	-	813	42,5	-
705	13,5	5,7	442	-	0,1	350	13,0	45,7				575	43,8	0,0	816	0,3	-
706	3,5	2,4	444	0,1	-	351	1,1	0,5				576	8,7	5,3	820	9,4	-
710	2,5	0,8	455	-	0,1	360	1,2	3,1	ALLE GÜTER			577	19,8	-	821	1,9	-
744	0,1	0,0	702	4,0	3,2	361	-	0,1				578	2,0	-	822	2,1	-
754	0,5	0,0	703	0,2	0,2	381	0,8	1,5	013	2,2	-	614	-	0,3	823	43,6	-
804	0,0	0,2	705	42,2	27,2	400	-	0,4	014	-	1,6	629	-	272,2	824	18,2	-
813	0,1	-	706	8,2	11,4	411	0,0	0,9	016	0,1	-	635	28,4	0,0	826	11,3	0,8
823	0,1	-	710	10,4	30,7	412	0,5	0,3	020	19,1	134,9	651	-	0,9	830	1,2	1,8
831	-	0,1	744	0,4	-	413	0,0	0,1	031	0,2	-	652	2,6	0,7	831	2,5	66,4
834	-	0,1	752	0,2	-	430	0,1	0,0	042	13,7	6,6	673	1,7	-	832	0,4	0,6
837	0,0	0,2	754	0,6	0,4	455	-	0,4	SONST.	0,0	0,0	674	2,0	-	833	-	1,4
838	0,2	0,4	804	0,1	0,0	500	0,3	2,4	SU-1	35,4	143,1	676	0,1	-	834	0,4	3,0
851	0,3	-	813	2,0	-	510	0,2	-				702	21,4	622,6	837	34,6	72,2
855	0,0	0,1	820	0,1	-	560	2,1	3,1	270	0,4	8,9	703	2,9	2,1	838	35,6	25,6
861	0,1	0,4	823	7,0	-	575	0,1	0,0	280	99,9	101,2	704	0,0	0,2	851	75,1	3,3
865	0,2	5,1	830	0,2	0,2	702	2,6	3,6	291	9,8	7,0	705	590,8	633,8	855	14,5	9,8
871	0,2	3,2	837	2,6	2,2	703	0,6	0,1	294	1,3	506,3	706	98,7	112,5	861	16,0	11,5
872	0,0	1,0	838	2,2	4,1	705	133,4	384,5	301	23,6	75,2	710	207,3	356,3	863	0,2	-
875	0,1	0,5	851	2,5	0,0	706	21,1	37,6	306	7,2	17,9	711	0,2	0,0	865	38,4	19,7
876	0,4	1,8	855	0,1	0,3	710	46,7	73,9	307	-	0,1	712	0,1	0,2	871	21,5	17,3
901	0,0	1,2	861	0,8	0,6	744	0,2	-	310	-	2,2	715	0,1	-	872	73,5	19,4
SONST.	0,2	0,1	865	2,1	3,9	752	0,1	0,2	321	4,3	31,3	718	-	0,9	875	8,0	6,9
SU-3	26,6	26,6	871	0,4	3,4	754	0,8	7,3	326	56,3	144,4	719	0,4	-	876	58,0	103,2
			872	0,0	0,8	804	0,9	0,1	340	1,2	21,0	720	0,1	-	901	4,4	1096,8
			875	0,1	1,4	823	1,8	-	350	58,1	320,7	722	-	0,1	921	-	0,3
			876	1,8	20,9	826	1,9	0,1	351	2,6	10,1	723	0,0	18,7	998	54,4	81,5
			901	0,2	0,2	830	0,1	0,3	360	8,3	66,3	725	-	7,3	SONST.	0,1	0,0
			SONST.	0,2	0,2	837	1,4	0,2	361	-	0,2	726	-	145,5	SU-3	1979,7	5677,8
			SU-3	111,2	162,7	838	2,6	0,2	381	3,1	5,2	728	-	72,7	ZUS.	2015,1	5820,9
			ZUS.	112,4	162,8	851	0,4	0,0	387	-	0,2	729	-	19,9			
									398	0,1	-	744	5,6	0,3			
									400	0,2	0,6	745	5,2	413,2			
020	1,2	0,1															
SU-1	1,2	0,1															
270	-	1,1															

4 GÜTERVERKEHR 1976

4.8 VERSAND UND EMPFANG IN AUSGEWÄHLTEN HÄEFEN NACH VERKEHRSBEZIEHUNGEN
TONNEN

HAFEN	VERKEHR MIT HÄEFEN		GRENZÜBERSCHREITENDER VERKEHR					INSGESAMT	
	INNERHALB DES BUNDES- GEBIETES	DER DDR UND BERLIN (OST)	ZUSAMMEN	MIT EUROPÄISCHEN HÄEFEN		MIT AUSSER- EUROPÄISCHEN HÄEFEN 1)			
				ZUSAMMEN	DARUNTER				
					EG-HÄEFEN		UEBR. HÄEFEN		
1976	1975								
VERSAND									
OSTSEEHÄEFEN	145 168	-	4 263 497	4 253 787	2 094 046	2 159 741	9 710	4 408 665	4 232 733
LUEBECK	13 736	-	2 405 846	2 397 796	480 992	1 916 804	8 050	2 419 582	2 344 497
PUTTGARDEN	-	-	1 421 168	1 421 168	1 421 168	-	-	1 421 168	1 240 637
KIEL	14 639	-	288 885	287 964	96 013	191 951	921	303 524	385 112
RENSBURG	4 485	-	28 442	28 442	16 738	11 704	-	32 927	11 514
FLENSBURG	11 689	-	15 579	15 579	14 814	765	-	27 268	37 848
UEBRIGE OSTSEEHÄEFEN	100 619	-	103 577	102 838	64 321	38 517	739	204 196	213 125
NORDSEEHÄEFEN	4 630 098	756 926	24 014 312	12 392 380	5 399 403	6 992 977	11 621 932	29 401 336	27 316 927
BRUNSBUETTEL	189 932	-	454 615	454 615	359 362	95 253	-	644 547	1 065 982
HAMBURG	1 677 357	710 539	11 497 848	6 120 324	2 894 975	3 225 349	5 377 524	13 885 744	13 595 050
CUXHAVEN	9 849	-	10 324	5 872	1 540	4 332	4 452	20 173	40 266
BREMEN STADT	125 583	-	5 402 391	2 461 227	398 679	2 062 548	2 941 164	5 527 974	5 809 763
BREMERHAVEN	59 857	-	1 979 722	379 509	165 428	214 081	1 600 213	2 039 579	1 715 754
BREMISCHE HÄEFEN	185 440	-	7 382 113	2 840 736	564 107	2 276 629	4 541 377	7 567 553	7 525 517
BRAKE	35 687	735	706 266	539 996	160 469	379 527	166 270	742 688	825 158
NORDENHAM	61 744	-	255 575	198 186	136 219	61 967	57 389	317 319	220 858
WILHELMSHAVEN	1 573 741	-	650 166	441 175	398 292	42 883	208 991	2 223 907	465 394
EMDEN	560 427	45 652	1 817 797	743 039	337 731	405 308	1 074 758	2 423 876	2 125 829
UEBR. HÄEFEN IN SCHH	147 260	-	98 308	98 108	78 196	19 912	200	245 568	234 362
UEBR. HÄEFEN IN NDSA	188 661	-	1 141 300	950 329	468 512	481 817	190 971	1 329 961	1 218 511
INSGESAMT 1976	4 775 266	756 926	28 277 809	16 646 167	7 493 449	9 152 718	11 631 642	33 810 001	31 549 660
DAGEGEN 1975	3 581 383	574 646	27 393 631	16 097 461	6 907 960	9 189 501	11 296 170	31 549 660	31 549 660
EMPFANG									
OSTSEEHÄEFEN	626 930	3 307	6 228 402	5 869 421	2 005 576	3 863 845	358 981	6 858 639	6 311 838
LUEBECK	133 311	3 307	3 397 180	3 198 219	529 876	2 668 343	198 961	3 533 798	3 229 064
PUTTGARDEN	-	-	981 933	981 933	981 933	-	-	981 933	811 801
KIEL	68 494	-	850 453	763 490	108 967	654 523	86 963	918 947	905 132
RENSBURG	55 667	-	511 464	468 089	200 826	267 263	43 375	567 131	550 504
FLENSBURG	319 981	-	352 775	324 176	88 524	235 652	28 599	672 756	638 753
UEBRIGE OSTSEEHÄEFEN	49 477	-	134 597	133 514	95 450	38 064	1 083	184 074	176 584
NORDSEEHÄEFEN	4 262 283	77 593	104 619 201	36 945 177	18 672 190	18 272 987	67 674 024	108 959 077	97 110 597
BRUNSBUETTEL	61 367	-	4 444 379	846 121	672 862	173 259	3 598 258	4 505 746	4 737 370
HAMBURG	336 539	77 496	37 239 248	15 526 583	10 380 191	5 146 392	21 712 665	37 653 283	33 887 079
CUXHAVEN	746	-	255 184	211 225	164 777	46 448	43 959	255 930	215 215
BREMEN STADT	1 915 364	97	6 822 013	3 902 228	1 259 635	2 642 593	2 919 785	8 737 474	7 914 398
BREMERHAVEN	143 085	-	5 677 777	1 352 446	702 166	650 280	4 325 331	5 820 862	5 589 819
BREMISCHE HÄEFEN	2 058 449	97	12 499 790	5 254 674	1 961 801	3 292 873	7 245 116	14 558 336	13 504 217
BRAKE	71 679	-	4 126 469	1 289 964	168 342	1 121 622	2 836 505	4 198 148	3 183 187
NORDENHAM	382 380	-	5 502 703	2 048 920	401 185	1 647 735	3 453 783	5 885 083	5 065 091
WILHELMSHAVEN	355 366	-	27 619 288	6 596 326	3 520 354	3 075 972	21 022 962	27 974 654	23 237 300
EMDEN	139 585	-	9 113 032	3 511 842	340 349	3 171 493	5 601 190	9 252 617	8 597 832
UEBR. HÄEFEN IN SCHH	386 774	-	1 486 850	682 498	283 056	399 442	804 352	1 873 624	1 842 052
UEBR. HÄEFEN IN NDSA	469 398	-	2 332 258	977 024	779 273	197 751	1 355 234	2 801 656	2 841 254
INSGESAMT 1976	4 889 213	80 900	110 847 603	42 814 598	20 677 766	22 136 832	68 033 005	115 817 716	103 422 435
DAGEGEN 1975	3 625 126	7 051	99 790 258	39 578 412	19 892 514	19 685 898	60 211 846	103 422 435	103 422 435

1) EINSCHLIESSLICH GÜTERVERKEHR UNBEKANNTER BESTIMMUNG ODER HERKUNFT.

4.9 VERKEHR NACH GUETERABTEILUNGEN, GUETER
TON

NR. DER SY- MA- TIK	GUETERABTEILUNG — GUETERHAUPTGRUPPE	VERKEHR					GRENZUEBER			
		DER HAEFEN INNERH.D. BUNDESGB.			MIT HAEFEN DER DEUTSCHEN DEM.REP U.BERLIN (OST)		ZUSAMMEN		MIT EURO	
		SEEHAEFEN UNTER- EINANDER	SEEHAEFEN MIT BINNENHAEFEN		VERSAND	EMPfang	VERSAND	EMPfang	ZUSAMMEN	
			V=E	VERSAND					EMPfang	VERSAND
	LANDWIRTSCH.ERZ.U.AE.	182 863	23 213	-	504 828	88	2 750 186	12 252 993	2 527 659	1 679 429
00	LEBENDE TIERE	2 190	-	-	-	-	2 726	5 797	291	5 751
01	GETREIDE	155 908	23 213	-	504 429	-	967 346	7 855 030	912 796	593 424
02	KARTOFFELN	917	-	-	-	1	52 020	29 334	40 609	3 714
03	FRUECHTE,GEMUESE	1 714	-	-	-	-	417 906	1 359 481	409 098	115 281
04	TEXTILE ROHSTOFFE	2 654	-	-	371	39	136 437	567 086	67 692	143 677
05	HOLZ UND KORK	13 659	-	-	-	32	1 032 475	1 847 289	1 006 433	755 833
06	ZUCKERRUEBEN	-	-	-	-	-	168	-	-	-
09	PFL.U.TIER.ROHST.ANG.	5 821	-	-	28	16	141 108	588 976	90 740	61 749
	AND.NAHRUNGSMITTEL	418 005	5 747	2 123	182 828	1 751	2 461 447	8 945 033	1 343 619	1 440 189
11	ZUCKER	247	-	-	-	-	115 444	253 321	77 752	19 842
12	GETRAENKE	8 338	-	-	-	18	393 068	189 158	160 440	161 058
13	AND.GENUSSMITTEL U.A.	5 643	-	-	236	64	236 995	987 045	174 288	98 298
14	FLEISCH,EIER,MILCH	4 406	840	-	-	5	368 099	405 354	85 938	207 600
16	GETREIDE- U.AE.ERZGN.	5 830	-	-	50	4	424 151	770 316	108 354	195 258
17	FUTTERMITTEL	277 944	875	2 123	176 510	-	625 425	3 727 179	555 118	457 692
18	OELSAATEN,FETTE ANG.	115 597	4 032	-	6 032	1 660	298 265	2 612 660	181 729	300 441
	FESTE MIN.BRENNSTOFFE	179 628	-	7 784	-	-	2 064 738	4 050 592	1 013 726	2 081 025
21	STEINKOEHLE,-BRIKEYTS	173 661	-	7 143	-	-	262 922	3 863 299	224 051	1 971 428
22	BRAUNKOEHLE U.A.,TORF	167	-	380	-	-	33 259	17 792	4 472	17 687
23	KOKS	5 800	-	261	-	-	1 768 557	169 501	785 203	91 910
	MINERALOELERZGN.U.AE.	3 314 065	18 505	282	-	-	2 557 324	50 959 784	2 448 518	22 253 092
31	ROHES ERDOEL	-	-	-	-	-	80	39 891 950	56	12 816 648
32	KRAFTSTOFFE,HEIZOEL	3 294 326	18 505	282	-	-	2 133 768	10 487 260	2 120 961	9 143 706
33	NATUR-,RAFFINIERIEGAS	415	-	-	-	-	11 952	1 607	10 203	1 607
34	MINERALOELERZGN.ANG.	19 324	-	-	-	-	411 524	578 967	317 298	291 131
	ERZE,METALLABFAELLE	90 490	260	4 312	49 307	3 300	162 325	19 166 358	150 354	4 841 344
41	EISENERZE	-	-	-	49 307	-	16 557	14 512 763	16 120	4 000 638
45	NE-METALLERZE	544	-	1 448	-	3 300	35 497	4 280 995	26 088	478 911
46	EISEN-,STAHLABFAELLE	89 946	260	2 864	-	-	110 271	372 600	108 146	361 795
	EISEN,NE-METALLE	7 528	2 030	8 186	19 061	20 381	4 697 170	1 592 790	2 984 388	926 578
51	ROHEISEN,-STAHL	301	-	-	-	-	186 956	206 212	171 871	167 753
52	STAHLHALBZEUG	18	337	-	-	-	210 009	247 906	122 473	84 910
53	STAB-,FORMSTAHL U.A.	3 213	330	6 032	-	232	832 812	290 295	453 619	247 467
54	STAHLBLECH,BANDSTAHL	1 356	1 363	2 014	-	-	1 879 162	231 744	1 388 899	179 350
55	ROHRE,GIESSEREIERZGN.	1 127	-	-	3	-	1 245 268	61 106	693 373	40 431
56	NE-METALLE,-HALBZEUG	1 513	-	140	19 058	20 149	342 963	555 527	154 153	206 667
	STEINE U.ERDEN	158 897	-	80 976	-	-	1 487 562	4 191 454	725 945	3 747 906
61	SAND,KIES,BIMS,TON	41 027	-	63 082	-	-	55 846	671 259	37 958	657 764
62	SALZ,SCHWEFEL,-KIES	289	-	-	-	-	469 845	202 621	384 545	202 563
63	AND.STEINE U.ERDEN	32 460	-	14 065	-	-	249 414	3 070 759	181 794	2 751 839
64	ZEMENT,KALK	11 100	-	1 020	-	-	410 899	15 479	9 250	11 222
65	GIPS	20	-	-	-	-	27 757	1 091	8 981	84
69	AND.MIN.BAUSTOFFE	74 001	-	2 809	-	-	273 801	230 245	103 417	124 434
	DUENGEMITTEL	77 911	-	37 136	580	54 464	1 544 061	1 929 684	533 265	896 298
71	NAT.DUENGEMITTEL	2 895	-	190	-	-	30 470	1 257 935	26 519	398 990
72	CHEM.DUENGEMITTEL	75 016	-	36 946	580	54 464	1 513 591	671 749	506 746	497 308
	CHEM.ERZEUGNISSE	50 412	438	-	3	880	3 832 974	2 330 165	2 053 777	1 530 346
81	CHEM.GRUNDSTOFFE U.A.	46 479	-	-	-	871	2 322 496	569 606	1 301 952	462 625
82	ALUMINIUMOXID	-	-	-	-	-	178 253	6 441	75 430	1 770
83	BENZOL,TEER U.AE.	167	-	-	-	-	134 415	55 253	105 797	54 459
84	ZELLSTOFF,ALTPAPIER	1 085	438	-	-	-	93 664	1 425 778	72 254	857 810
89	AND.CHEM.ERZEUGNISSE	2 681	-	-	3	9	1 104 146	273 087	498 344	153 682
	AND.HALB-U.FERTIGERZ	16 851	-	3 532	301	31	5 182 900	3 702 725	1 697 442	2 370 497
91	FAHRZEUGE	728	-	-	5	13	1 441 430	202 067	526 995	111 741
92	LANDMASCHINEN	188	-	-	-	-	93 685	24 534	45 619	17 561
95	EL.ERZGN.,MASCHINEN	2 753	-	1 534	126	11	1 798 898	481 113	498 919	252 548
94	EBM-WAREN U.A.	5 885	-	1 998	68	-	491 019	125 288	134 331	65 270
95	GLAS-U.A.MIN.WAREN	575	-	-	2	-	218 692	119 114	72 443	75 645
96	LEDER- U.TEXTILWAREN	1 057	-	-	63	-	226 758	385 290	109 411	36 868
97	SONSTIGE WAREN ANG.	5 665	-	-	37	7	912 418	2 365 319	309 724	1 810 864
	BES.TRANSPORTGUETER	248 117	10	115	18	5	1 537 122	1 726 025	1 167 474	1 047 894
	GESAMTVERKEHR 1976	4 744 767	50 203	144 446	756 926	80 900	28 277 809	110 847 603	16 646 167	42 814 598
	DAGEGEN 1975	3 447 143	35 765	177 983	574 646	7 051	27 393 631	99 790 258	16 097 461	39 578 412

*) OHNE DEN SEEVERKEHR DER BINNENHAEFEN MIT HAEFEN AUSSERHALB DES BUNDESGBIETES.
1) EINSCHLIESSLICH GUETERVERKEHR UNBEKANNTER BESTIMMUNG ODER HERKUNFT.

VERKEHR 1976

HAUPTGRUPPEN UND VERKEHRSBEZIEHUNGEN *)
NEN

SCHREITENDER VERKEHR				MIT AUSSEREUROPAEISCHEN HAEFEN 1)		GUTERVERKEHR INSGESAMT		GUETERABTEILUNG — GUETERHAUPTGRUPPE	NR. DER SY- STE- MA- TIK
PAEISCHEN HAEFEN									
DAVON		UEBRIGE HAEFEN							
EG-HAEFEN				VERSAND	EMPfang	1976	1975		
VERSAND	EMPfang	VERSAND	EMPfang	VERSAND	EMPfang				
1 190 461	676 766	1 337 198	1 002 663	222 527	10 573 564	15 714 171	13 006 203	LANDWIRTSCH.ERZG.U.AE.	
286	5 751	5	-	2 435	46	10 713	11 862	LEBENDE TIERE	00
705 737	360 678	207 059	232 746	54 550	7 261 606	9 505 926	7 589 048	GETREIDE	01
26 747	2 875	13 862	839	11 411	25 620	82 272	58 895	KARTOFFELN	02
298 031	47 716	111 067	67 565	8 808	1 244 200	1 779 101	1 706 153	FRUECHTE,GEMUESE	03
21 928	26 127	45 764	117 550	68 745	423 409	706 587	633 581	TEXTILE ROHSTOFFE	04
93 551	195 129	912 882	560 704	26 042	1 091 456	2 893 455	2 358 111	HOLZ UND KORK	05
-	-	-	-	168	-	168	8 275	ZUCKERRUEBEN	06
44 181	38 490	46 559	23 259	50 368	527 227	735 949	640 278	PFL.U.TIER.ROHST.ANG.	09
918 455	820 707	425 164	619 482	1 117 828	7 504 844	12 016 934	11 362 046	AND.NAHRUNGSMITTEL	
69 418	14 464	8 334	5 378	37 692	233 479	369 012	355 396	ZUCKER	11
140 538	127 189	19 902	33 869	232 628	28 100	590 582	489 682	GETRAENKE	12
60 431	52 005	113 857	46 293	62 707	888 747	1 229 983	1 196 291	AND.GENUSSMITTEL U.A.	13
63 292	105 340	22 646	102 260	282 161	197 754	778 704	641 275	FLEISCH,EIER,MILCH	14
55 273	60 735	53 081	134 523	315 797	575 058	1 200 351	1 221 942	GETREIDE-U.AE.ERZGN.	16
433 368	267 801	121 750	189 891	70 307	3 269 487	4 810 056	4 453 333	FUTTERMITTEL	17
96 135	193 173	85 594	107 268	116 536	2 312 219	3 038 246	3 004 127	OELSAATEN,FETTE ANG.	18
155 679	243 674	858 047	1 837 351	1 051 012	1 969 567	6 302 742	6 206 775	FESTE MIN.BRENNSTOFFE	
133 646	165 168	90 405	1 806 260	38 871	1 891 871	4 307 025	4 369 927	STEINKOEHLE,-BRIKETTS	21
1 849	1 482	2 623	16 205	28 787	105	51 598	37 167	BRUNKOEHLE U.A.-TORF	22
20 184	77 024	765 019	14 886	983 354	77 591	1 944 119	1 799 681	KOKS	23
1 610 561	14 418 797	837 957	7 834 295	108 806	28 706 692	56 849 960	50 963 942	MINERALOELERZGN.U.AE.	
5	9 567 862	51	3 248 786	24	27 075 302	39 892 030	37 423 162	ROHES ERDOEL	31
1 415 143	4 568 489	705 818	4 575 217	12 807	1 343 554	15 934 141	12 181 443	KRAFTSTOFFE,HEIZOEL	32
10 198	1 607	5	-	1 749	-	13 974	9 708	NATUR-,RAFFINIEREGAS	33
185 215	280 839	132 083	10 292	94 226	287 836	1 009 815	1 349 629	MINERALOELERZGN.ANG.	34
83 079	212 475	67 275	4 628 869	11 971	14 325 014	19 476 352	17 833 572	ERZE,METALLABFAELLE	
12 141	38 724	3 979	3 961 914	437	10 512 125	14 578 627	13 529 141	EISENERZE	41
12 450	91 256	13 638	387 655	9 409	3 802 084	4 321 784	3 828 788	NE-METALLERZE	45
58 488	82 495	49 658	279 300	2 125	10 805	575 941	475 643	EISEN-,STAHLABFAELLE	46
851 244	295 760	2 133 144	630 818	1 712 782	666 212	6 347 146	6 779 140	EISEN,NE-METALLE	
95 879	26 398	75 992	141 355	15 085	38 459	393 469	469 062	ROHEISEN,-STAHL	51
28 006	7 881	94 467	77 029	87 536	162 996	458 270	556 345	STAHLHALBZEUG	52
128 124	92 798	325 495	154 669	379 193	42 828	1 132 914	1 245 835	STAB-,FORMSTAHL U.A.	53
416 043	82 310	972 856	97 040	490 263	52 394	2 115 639	2 165 124	STAHLBLECH,BANDSTAHL	54
97 517	27 399	595 856	13 032	551 895	20 675	1 307 504	1 584 249	ROHRE,GIESSEREIERZGN.	55
85 675	58 974	68 478	147 693	188 810	348 860	939 350	758 525	NE-METALLE,-HALBZEUG	56
152 011	1 949 964	573 934	1 797 942	761 617	443 548	5 918 889	6 116 714	STEINE U.ERDEN	
9 584	616 173	28 374	41 591	17 888	13 495	831 214	837 877	SAND,KIES,BIENS,TON	61
48 976	199 924	335 569	2 639	85 300	58	672 755	542 981	SALZ,SCHWEFEL,-KIES	62
42 280	1 053 861	139 514	1 697 978	67 620	318 920	3 366 698	3 665 719	AND.STEINE U.ERDEN	63
1 725	10 782	7 525	440	401 649	4 257	438 498	434 871	ZEMENT,KALK	64
3 345	58	5 636	26	18 776	1 007	28 868	24 696	GIPS	65
46 101	69 166	57 316	55 268	170 384	105 811	580 856	610 570	AND.MIN.PAUSTOFFE	69
304 985	415 975	228 280	480 323	1 010 796	1 033 386	3 643 836	2 866 566	DUENGEMITTEL	
22 944	15 992	3 575	382 998	3 951	858 945	1 291 490	887 175	NAT.DUENGEMITTEL	71
282 041	399 983	224 705	97 325	1 006 845	174 441	2 352 346	1 979 391	CHEM.DUENGEMITTEL	72
1 014 829	583 453	1 038 948	946 893	1 779 197	799 819	6 214 872	5 267 898	CHEM.ERZEUGNISSE	
696 165	346 632	605 787	115 993	1 020 544	106 981	2 939 452	2 350 436	CHEM.GRUNDSTOFFE U.A.	81
311	1 663	75 119	107	102 823	4 671	184 694	113 668	ALUMINIUMOXID	82
35 556	48 672	70 241	5 787	28 618	794	189 835	246 316	BENZOL,TEER U.AE.	83
17 543	110 222	54 711	747 588	21 410	567 968	1 520 965	1 443 204	ZELLSTOFF,ALTPAPIER	84
265 254	76 264	233 090	77 418	605 802	119 405	1 379 926	1 114 274	AND.CHEM.ERZEUGNISSE	89
680 360	540 358	1 017 082	1 830 139	3 485 458	1 332 228	8 906 340	8 116 631	AND.HALB-U.FERTIGERZ	
194 895	54 723	332 100	57 018	914 435	90 326	1 644 243	1 636 786	FAHRZEUGE	91
33 147	14 666	12 472	2 895	48 066	6 973	118 407	117 832	LANDMASCHINEN	92
177 021	125 176	321 898	127 372	1 299 979	228 565	2 284 435	2 222 519	EL.ERZGN.,MASCHINEN	93
40 792	25 742	93 539	39 528	356 688	60 018	624 258	605 759	EBM-WAREN U.A.	94
42 177	13 237	30 266	62 408	146 249	43 469	338 383	300 425	GLAS-U.A.MIN.WAREN	95
45 166	12 999	64 245	23 869	117 347	348 422	613 168	498 008	LEDER- U.TEXTILWAREN	96
147 162	293 815	162 562	1 517 049	602 694	554 455	3 283 446	2 735 302	SONSTIGE WAREN ANG.	97
531 785	519 837	635 689	528 057	369 648	678 131	3 511 412	2 906 990	BES.TRANSPORTGUETER	
7 493 449	20 677 766	9 152 718	22 136 832	11 631 642	68 033 005	144 902 654	144 902 654	GESAMTVERKEHR 1976	
6 907 960	19 892 514	9 189 501	19 685 898	11 296 170	60 211 846	144 902 654	131 426 477	DAGEGEN 1975	

NR. DER SY- STE- MA- TIK	GUETERGRUPPE	VERKEHR						GRENZUEBER				
		DER HAEFEN INNERH.D. BUNDESGB.			MIT HAEFEN DER DEUTSCHEN DEM. REP. U. BERLIN (OST)			ZUSAMMEN		MIT EURO		
		SEEHAEFEN UNTER- EINANDER	SEEHAEFEN MIT BINNENHAEFEN		VERSAND	EMPfang	VERSAND	EMPfang	ZUSAMMEN		VERSAND	EMPfang
			V=E	VERSAND					EMPfang	VERSAND		
001	LERENDE TIERE	2 190	-	-	-	-	2 726	5 797	291	5 751		
011	WEIZEN, MENGGKORN	100 210	14 481	-	119 506	-	279 743	1 312 466	259 149	73 587		
012	GERSTE	17 214	-	-	32 796	-	116 778	1 075 566	112 898	355 219		
013	ROGGEN	3 996	8 252	-	-	-	52 719	70 630	52 714	52 689		
014	HAFER	5 434	-	-	-	-	38 670	260 398	31 403	79 240		
015	MAIS	27 453	-	-	338 563	-	451 063	4 868 999	430 125	5 512		
016	REIS	68	-	-	-	-	22 296	104 053	21 721	20 908		
019	SONST. GETREIDE	1 533	480	-	13 564	-	6 077	162 918	4 786	6 269		
020	KARTOFFELN	917	-	-	-	1	52 020	29 334	40 609	3 714		
031	ZITRUSFRUECHTE	206	-	-	-	-	68 589	275 604	68 580	16 266		
035	AND. FRISCHE FRUECHTE	920	-	-	-	-	225 031	890 392	217 427	71 412		
039	FRISCHE GEFR. GEMUESE	588	-	-	-	-	124 286	193 485	123 091	27 603		
041	WOLLE, TIERHAARE	825	-	-	-	-	21 652	172 243	18 638	18 380		
042	BAUMWOLLE	1 589	-	-	-	39	28 035	302 553	23 094	106 834		
043	SYNTH. TEXTILFASERN	118	-	-	-	-	72 593	21 968	19 357	10 716		
045	AND. PFL. TEXTILFASERN	80	-	-	371	-	5 337	63 776	2 820	5 188		
049	LUMPEN U. AE.	42	-	-	-	-	8 820	6 546	3 783	2 559		
051	FASERHOLZ	132	-	-	-	-	463 173	9 682	463 159	9 016		
052	GRUBENHOLZ	-	-	-	-	-	262	143	225	143		
055	SONST. ROHHOLZ	5 144	-	-	-	-	378 797	665 135	375 817	34 593		
056	AND. BEARB. HOLZ	5 935	-	-	-	32	118 514	1 156 465	96 279	703 436		
057	BRENNHOLZ, KORK U. AE.	2 448	-	-	-	-	71 729	15 864	70 953	8 645		
060	ZUCKERRUEBEN	-	-	-	-	-	168	-	-	-		
091	HAEUTE, ROH, FELLE	3 459	-	-	27	-	20 986	75 847	11 382	13 095		
092	KAUTSCHUK, ROH	498	-	-	-	-	40 247	301 780	22 410	11 328		
099	PFL. U. TIER. ROHST. ANG	1 864	-	-	1	16	79 875	211 349	56 948	37 326		
111	ROHZUCKER	-	-	-	-	-	-	260	-	56		
112	RAFFINIERTER ZUCKER	247	-	-	-	-	94 812	4 147	57 120	3 182		
113	MELASSE	-	-	-	-	-	20 632	248 914	20 632	16 604		
121	MOST, WEIN	670	-	-	-	-	80 394	59 986	63 166	54 542		
122	RIER	3 917	-	-	-	10	283 774	68 981	83 441	68 771		
125	AND. ALKOH. GETRAENKE	950	-	-	-	1	21 502	57 553	10 726	35 340		
123	ALKOHOLFR. GETRAENKE	2 801	-	-	-	7	7 398	2 638	3 107	2 405		
131	KAFFEE	2 753	-	-	54	-	75 807	562 618	66 913	25 719		
132	KAKAO, KAKAOERZGN.	140	-	-	-	-	23 876	145 042	10 419	4 305		
133	TEE, GEWUERZE	228	-	182	44	-	12 440	56 441	8 652	6 192		
134	ROHTABAK, TABAKABFALL	988	-	-	-	-	12 767	99 338	5 523	12 699		
135	TABAKWAREN	173	-	-	-	-	4 087	6 054	2 340	1 639		
136	ZUCKERWAREN, HONIG	766	-	-	-	-	19 621	77 191	7 202	14 407		
139	SONST. NAHRUNGSMITTEL	595	-	-	-	20	88 397	40 361	73 239	33 337		
141	FLEISCH, FRISCH, GEFR.	1 269	-	-	-	-	55 087	109 080	19 933	36 737		
142	FISCHE, FRISCH, GEFR.	486	-	-	-	-	34 452	154 888	10 364	79 278		
143	FRISCHE MILCH, SAHNE	748	-	-	-	-	20	62	-	62		
144	MILCHERZGN.	926	840	-	-	-	205 094	48 402	42 067	46 804		
145	AND. SPEISEFETTE	247	-	-	-	3	10 094	1 297	7 003	787		
146	EIER	122	-	-	-	-	1 208	5 468	3 446	4 709		
147	AND. FLEISCHWAREN	372	-	-	-	1	52 117	35 496	3 292	22 516		
148	FISCHKONSERVEN U. AE.	236	-	-	-	-	10 027	50 661	2 833	16 707		
161	MEHL, GRIESS, GRUETZE	2 461	-	-	-	1	250 127	1 789	56 215	798		
162	MALZ	-	-	-	-	-	81 470	36 956	11 990	36 932		
163	SONST. GETREIDEERZGN.	447	-	-	-	2	27 201	8 348	9 489	5 059		
164	OBSTERZGN.	1 641	-	50	-	-	31 632	471 178	16 608	114 628		
165	GETR. HUELSENFRUECHTE	298	-	-	-	-	1 107	20 614	896	2 712		
166	AND. GEMUESEERZGN.	983	-	-	-	1	21 499	230 518	11 025	35 121		
167	HOPFEN	-	-	-	-	-	11 115	913	2 131	8		
171	STROH, HEU	1 796	-	-	-	-	1 347	38 813	1 291	38 813		
172	DELKUCHEN U. AE.	174 490	625	980	175 810	-	409 700	2 657 579	409 154	157 544		
179	SONST. FUTTERMittel	101 658	250	1 143	700	-	214 378	1 030 787	144 673	261 335		
181	DELSAATEN, FRUECHTE	44 165	3 871	-	735	500	71 296	2 264 229	56 465	129 659		
182	SONST. OEL, FETTE	71 432	161	-	5 297	1 160	226 969	348 431	125 264	170 782		
211	STEINKOEHLE	173 441	-	6 646	-	-	262 722	3 863 299	223 861	1 971 428		
213	STEINKOEHLENBRIKETTS	220	-	497	-	-	200	-	190	-		
221	BRAUNKOEHLE	-	-	-	-	-	2 499	14 844	2 498	14 742		
223	BRAUNKOEHLENBRIKETTS	60	-	380	-	-	557	-	556	-		
224	TORF	107	-	-	-	-	30 203	2 948	1 418	2 945		
231	STEINKOEHLENKOKS	5 800	-	261	-	-	1 768 557	169 501	785 203	91 910		
233	BRAUNKOEHLENKOKS	-	-	-	-	-	-	-	-	-		
310	ROHES ERDOEL	-	-	-	-	-	80	39 891 950	56	12 816 648		
321	MOTORENBENZIN U. AE.	484 549	-	-	-	-	656 671	1 931 389	655 850	1 590 967		
323	AND. KRAFTSTOFFE	53 201	-	-	-	-	151 072	125 442	150 695	93 597		
325	DIESELOEL, L. HEIZOEL	1 874 260	-	282	-	-	298 255	7 386 867	286 653	6 487 410		
327	SCHWERES HEIZOEL	882 316	18 505	-	-	-	1 027 770	1 043 562	1 027 763	971 732		
330	NATUR-, RAFFINIERIEGAS	415	-	-	-	-	11 952	1 607	10 203	1 607		
341	SCHMIEROEL, -FETTE	8 060	-	-	-	-	288 343	263 508	252 262	224 724		
343	BITUMEN U. AE.	526	-	-	-	-	47 404	20 025	44 551	6 896		
349	AND. MINERALOELERZGN.	10 738	-	-	-	-	75 777	295 434	20 485	59 511		
410	EISENERZE	-	-	49 307	-	-	16 557	14 512 763	16 120	4 000 638		
451	NE-METALLABFAELLE	499	-	-	-	-	15 345	43 470	6 972	15 350		
452	KUPFERERZE	-	1 448	-	-	3 300	211	621 640	209	89 481		
453	BAUXIT, ALUMINIUMERZE	-	-	-	-	-	7 977	2 993 329	7 956	52 191		
455	MANGANERZE	-	-	-	-	-	1 570	99 144	1 438	5 098		
459	SONST. NE-METALLERZE	45	-	-	-	-	10 394	523 412	9 513	316 791		
461	EISEN-, STAHLSCROTT	899	260	206	-	-	106 899	80 325	104 785	69 520		
464	EISENSCHLACKEN ANG	86 086	-	-	-	-	3 115	10 322	3 109	10 322		
467	SCHWEFELKIESABBRAND	2 961	-	2 658	-	-	257	281 953	252	281 953		
511	ROEISEN, FERROLEG.	301	-	-	-	-	138 778	147 329	124 302	108 880		

*) OHNE DEN SEEVERKEHR DER BINNENHAEFEN MIT HAEFEN AUSSERHALB DES BUNDESGBIETES.
1) EINSCHLIESSLICH GUETERVERKEHR UNBEKANNTER BESTIMMUNG ODER HERKUNFT.

4.10 VERKEHR NACH GUETERGRUPPEN
TON

NR. DER SY- STE- MA- TIK	GUETERGRUPPE	VERKEHR						GRENZUEBER			
		DER HAEFEN INNERH.D. BUNDESGB.			MIT HAEFEN DER DEUTSCHEN DEM. REP U. BERLIN (OST)			ZUSAMMEN		MIT EURO	
		SEEHAEFEN UNTER-EINANDER	SEEHAEFEN MIT BINNENHAEFEN		VERSAND	EMPfang	VERSAND				
			V=E	VERSAND				EMPfang	VERSAND	EMPfang	VERSAND
515	ROHSTAHL	-	-	-	-	-	48 178	58 883	47 569	58 873	
522	GEW.STAHLHALBZEUG	-	-	-	-	-	11 945	174 712	5 675	11 845	
523	SONST.STAHLHALBZEUG	18	337	-	-	-	198 064	73 194	116 798	73 065	
531	STAB-,FORMSTAHL	3 164	-	6 032	-	232	542 410	238 334	289 151	226 109	
535	WALZDRAHT	3	-	-	-	-	105 534	9 522	85 609	9 522	
536	SONST.EISENDRAHT	11	-	-	-	-	137 016	39 955	54 469	9 352	
537	SCHIENENROERBAUMAT.	35	330	-	-	-	47 852	2 484	24 390	2 484	
541	STAHLBLECHE	904	1 363	494	-	-	1 689 370	208 497	1 290 619	159 440	
544	BANDSTAHL,WEISSBLECH	452	-	1 520	-	-	189 792	23 267	98 280	19 910	
551	ROHRE U.AE.	869	-	-	-	3	1 203 331	54 808	682 853	35 462	
552	GIESSEREIERZGN.U.AE.	258	-	-	-	-	41 937	6 298	10 520	4 969	
561	KUPFER,-LEG.	724	-	-	18 361	19 235	50 789	349 420	47 540	60 234	
562	ALUMINIUM,-LEG.	4	-	-	-	-	100 958	63 200	28 714	60 275	
563	BLEI,-LEG.	501	-	140	501	914	9 183	52 670	7 474	33 708	
564	ZINK,-LEG.	-	-	-	-	-	39 981	14 329	9 579	4 070	
565	SONST.NE-METALLE	126	-	-	196	-	9 025	33 721	4 757	22 603	
568	NE-PETALLHALBZEUG	158	-	-	-	-	133 027	42 187	56 089	25 777	
611	INDUSTRIESAND	2 905	-	3 297	-	-	8 101	4 267	3 381	4 208	
612	AND.SAND U.KIES	30 220	-	56 367	-	-	4 979	365 017	2 191	364 975	
613	BISSAND,-KIES	147	-	573	-	-	691	1 837	660	1 837	
614	LEHM,TON	5 845	-	825	-	-	37 696	136 655	27 420	123 277	
615	SCHLACKEN,ASCHEN ANG	1 910	-	2 020	-	-	4 379	163 483	4 306	163 467	
621	STEIN-,SALINENSALZ	289	-	-	-	-	465 292	199 860	383 866	199 857	
622	SCHWEFELKIES,UNGER.	-	-	-	-	-	72	-	15	-	
623	SCHWEFEL	-	-	-	-	-	4 481	2 761	664	2 706	
631	ZERKLEINERTE STEINE	29 786	-	2 364	-	-	5 720	2 182 352	3 992	2 180 137	
632	NATURWERKSTEINE	1 502	-	11 701	-	-	8 785	150 032	5 634	130 186	
633	GIPS-U.KALKSTEIN	120	-	-	-	-	2 368	284 203	862	284 176	
634	KREIDE	-	-	-	-	-	11 519	606	9 651	604	
639	SONST.ROHMINERALIEN	1 052	-	-	-	-	221 022	453 566	161 655	156 736	
641	ZEMENT	9 022	-	1 000	-	-	403 389	2 671	8 735	1 499	
642	KALK	2 078	-	20	-	-	7 510	12 808	515	9 723	
650	GIPS	20	-	-	-	-	27 757	1 091	8 981	84	
691	STEINERZGN.	66 183	-	2 809	-	-	99 073	131 855	51 588	103 099	
692	KERAM.BAUSTOFFE	7 818	-	-	-	-	174 728	98 390	51 829	21 335	
711	NAT.NATRONALSALPETER	865	-	-	-	-	592	3 136	438	3 106	
712	ROHPHOSPHATE	1 300	-	-	-	-	1 046	1 245 197	705	386 942	
713	KALIROHSALZE	730	-	190	-	-	28 702	-	25 306	-	
719	NAT.NICHTMIN. DUENGER	-	-	-	-	-	130	9 602	70	8 942	
721	PHOSPHATSCHLACKEN	50	-	-	-	-	195	58 504	21	30 611	
722	AND.PHOSPHATDUENGER	13 278	-	6 646	-	-	7 327	188 865	5 187	66 030	
723	KALIDUENGEMITTEL	2 099	-	910	-	53 860	1 175 360	46 897	450 230	41 782	
724	STICKSTOFFDUENGER	5 929	-	25 830	580	604	250 088	197 443	12 465	191 094	
729	MISCHDUENGER U.AE.	53 660	-	3 560	-	-	80 621	180 040	38 843	167 791	
811	SCHWEFELSAEURE	45 606	-	-	-	-	387 912	16	338 531	11	
812	AETZNATRON	-	-	-	-	-	500 615	5 573	163 494	4 965	
813	NATRIUMKARBONAT	-	-	-	-	-	57 390	4 166	9 867	4 161	
814	KALZIUMKARBID	-	-	-	-	-	4 815	2 376	18	2 376	
819	SONST.CHEM.GRUNDST.	873	-	-	-	871	1 371 764	557 475	790 042	451 112	
820	ALUMINIUMOKYD	-	-	-	-	-	178 253	6 441	75 430	1 770	
831	BENZOL	-	-	-	-	-	41 667	18 929	29 630	18 929	
839	TEER,PECH U.AE.	167	-	-	-	-	92 748	36 324	76 167	35 530	
841	ZELLSTOFF	1 085	438	-	-	-	75 164	1 402 531	57 057	834 799	
842	ALTPAPIER	-	-	-	-	-	18 500	23 247	15 197	23 011	
891	KUNSTSTOFFE	1 109	-	-	-	-	384 111	100 338	202 824	59 256	
892	FARBEN,GERBSTOFFE	360	-	-	-	3	85 141	20 865	22 525	9 979	
893	PHARMAZ.ERZGN.U.AE.	413	-	-	-	-	54 319	20 977	11 915	9 387	
894	SPRENGSTOFF,MUNITION	-	-	-	3	-	4 640	7 006	1 699	1 268	
895	STAERKE,KLEBER	-	-	-	-	-	20 026	2 906	16 678	1 614	
896	SONST.CHEM.ERZGN.	799	-	-	-	6	555 909	120 995	242 703	72 178	
910	FAHRZEUGE	728	-	-	5	13	1 441 430	202 067	526 995	111 741	
920	LANDMASCHINEN	188	-	-	-	-	93 685	24 534	45 619	17 561	
931	ELEKTROERZGN.	593	-	-	-	-	362 482	157 955	119 826	70 328	
939	SONST.MASCHINEN ANG.	2 160	-	1 534	126	11	1 436 416	323 158	379 093	182 220	
941	BAUTEILE A. METALL	4 111	-	1 998	37	-	226 124	22 927	53 820	19 319	
949	EBM-WAREN	1 774	-	-	31	-	264 895	102 361	80 511	45 951	
951	GLAS	197	-	-	-	-	96 289	41 163	29 452	28 471	
952	GLAS-U.A.MIN.ERZGN.	378	-	-	2	-	122 403	77 951	42 991	47 174	
961	LEDER,ZUGER,PELZFELL	34	-	-	-	-	9 527	13 122	2 283	1 424	
962	GARNE,GEWEBE U.AE.	600	-	-	63	-	166 638	221 855	83 807	31 183	
963	BEKLEIDUNG,SCHUHE	423	-	-	-	-	50 593	150 313	23 321	4 261	
971	KAUTSCHUKWAREN ANG.	60	-	-	26	-	103 638	36 882	52 495	16 457	
972	PAPIER,PAPPE	2 058	-	-	-	-	364 853	1 865 111	48 349	1 590 849	
973	PAPIER-,PAPPEWAREN	174	-	-	-	-	49 876	28 057	32 662	14 051	
974	DRUCKEREIERZGN.	52	-	-	-	1	14 110	5 293	6 221	2 815	
975	MOEBEL	1 448	-	1	-	-	67 086	44 817	18 185	38 427	
976	HOLZ-U.KORKWAREN	845	-	-	-	-	52 442	173 230	33 056	78 275	
979	SONST.FERTIGWAREN	1 028	-	-	10	6	260 413	211 929	118 756	69 990	
991	GEBRAUCHTE VERPACKG.	11 704	10	-	18	-	44 829	100 429	34 665	84 660	
992	GEBR.BAUGERAETE U.A.	8 341	-	115	-	-	9 533	5 300	7 842	3 856	
993	UMZUGSGUT	296	-	-	-	-	42 115	25 679	7 668	6 308	
994	GOLD,MUENZEN	-	-	-	-	-	1 072	43	8	-	
999	SAMMELGUETER U.A.	227 776	-	-	-	5	1 439 573	1 594 574	1 117 291	953 070	
GESAMTVERKEHR 1976		4 744 767	50 203	144 446	756 926	80 900	28 277 809	110 847 603	16 646 167	42 814 598	
DAGEGEN 1975		3 447 143	35 765	177 983	574 646	7 051	27 393 631	99 790 258	16 097 461	39 578 412	

*) OHNE DEN SEEVERKEHR DER BINNENHAEFEN MIT HAEFEN AUSSERHALB DES BUNDESGBIETES.
 1) EINSCHLIESSLICH GUETERVERKEHR UNBEKANNTER BESTIMMUNG ODER HERKUNFT.

LFD. NR.	FLAGGE NR.-GUETERHAUPTGRUPPE →	INSGESAMT	LEBENDE TIERE		GETREIDE		KARTOFFELN	
			00		01		02	
			VERSAND	EMPFANG	VERSAND	EMPFANG	VERSAND	EMPFANG
VERKEHR MIT HAEFEN INNERHALB DES								
01	DEUTSCHLAND							
02	BUNDESREPUBLIK DEUTSCHLAND	3 997 051	2 190		169 782		917	
03	DEUTSCHE DEM. REP.	2 041	-		635		-	
04	UEBRIGE FLAGGEN	940 324	-		8 704		-	
05	ZUSAMMEN	4 939 416	2 190		179 121		917	
VERKEHR MIT HAEFEN AUSSER								
06	DEUTSCHLAND							
07	BUNDESREPUBLIK DEUTSCHLAND	24 561 064	405	4 886	580 163	569 891	29 710	2 425
08	DEUTSCHE DEM. REP.	1 410 320	15	4	318 995	4 256	730	1
09	AEGYPTEN	64 447	-	-	-	137	-	-
10	AETHIOPIEN	17 088	-	-	-	-	-	-
11	ALGERIEN	294 090	-	-	-	-	599	-
12	ARGENTINIEN	186 380	8	-	-	9 760	-	-
13	AUSTRALIEN	-	-	-	-	-	-	-
14	BELGIEN	1 042 452	-	-	2 235	182 455	-	-
15	BRASILIEN	405 233	-	-	-	1 498	565	-
16	BULGARIEN	94 042	-	-	4 995	-	-	-
17	BIRMA	31 419	-	-	-	-	-	-
18	BURUNDI	-	-	-	-	-	-	-
19	CHILE	52 836	-	-	-	-	-	3 451
20	CHINA (TAIWAN)	37 303	-	-	123	-	-	-
21	CHINA, VOLKSREP.	565 918	-	-	-	2 326	-	246
22	DAENEMARK	3 931 757	124	158	59 588	55 398	11 968	13 941
23	ECUADOR	24 949	-	-	-	-	-	10
24	ELFENBEINKUESTE	31 666	-	-	-	-	-	-
25	FINNLAND	2 784 428	-	-	507	98 239	140	3 192
26	FRANKREICH	3 582 058	12	-	291	540	6	41
27	GHANA	107 424	-	-	68	-	-	-
28	GRIECHENLAND	9 060 622	33	-	14 812	932 051	1 323	100
29	GROSSBRITANNIEN	15 920 488	-	-	54 254	1 128 736	515	65
30	HONDURAS	5 872	-	-	-	-	-	-
31	INDIEN	990 457	-	-	-	32 831	-	-
32	INDONESIEN	194 856	-	-	-	-	-	-
33	IRAK	15 222	-	-	-	-	-	-
34	IRAN	601 459	-	-	-	-	-	-
35	IRLAND	64 566	-	-	466	-	-	-
36	ISLAND	92 893	-	-	1 926	-	-	-
37	ISRAEL	74 922	-	-	-	-	-	-
38	ITALIEN	2 402 813	-	-	-	5 405	-	-
39	JAPAN	3 127 950	-	-	66	239 629	-	-
40	JUGOSLAWIEN	412 195	-	-	-	71 639	-	-
41	KENIA	-	-	-	-	-	-	-
42	KOLUMBIEN	47 800	-	-	-	6	-	-
43	KUWAIT	200 646	-	-	-	-	-	-
44	LIBANON	73 312	1	1	-	-	-	-
45	LIBERIA	23 310 414	6	-	5 366	1 202 597	575	-
46	LUXEMBURG	-	-	-	-	-	-	-
47	MADAGASKAR	2 977	-	-	-	-	-	-
48	MALTA	14 652	-	-	-	8 642	-	-
49	MAROKKO	90 224	-	-	-	244	61	884
50	MEXIKO	20 819	-	-	-	-	-	-
51	MONACO	-	-	-	-	-	-	-
52	NICARAGUA	-	-	-	-	-	-	-
53	NIEDERLANDE	3 747 568	2 084	181	64 440	306 645	58	3 981
54	NIGERIA	28 571	-	-	-	-	-	-
55	NORWEGEN	11 520 256	3	-	83 254	2 062 550	-	-
56	PAKISTAN	46 954	-	-	-	1 163	9	-
57	PANAMA	2 387 108	5	158	20 341	115 337	2	33
58	PARAGUAY	3 620	-	-	-	-	-	-
59	PERU	233 502	-	-	1 323	-	-	-
60	PHILIPPINEN	39 175	-	-	-	-	-	-
61	POLEN	2 750 320	-	-	186	58 617	-	-
62	PORTUGAL	137 845	-	-	230	18	-	-
63	RUMAENIEN	136 245	-	-	-	-	-	-
64	SAUDI-ARABIEN	79 711	-	-	-	-	-	-
65	SCHWEDEN	5 576 129	23	113	17 095	254 720	4 346	137
66	SCHWEIZ	149 304	-	-	23	-	-	-
67	SOMALIA	147 090	-	-	2 726	17 361	-	-
68	SOWJETUNION	8 657 878	1	-	163 898	4 012	501	-
69	SPANIEN	641 092	-	-	-	61 259	-	-
70	SUDAN	54 249	-	-	7 000	90	-	-
71	SUEDAFRIKA	191 274	2	7	3	2 864	-	-
72	TSCHECHOSLOWAKEI	126 628	-	-	-	27 483	-	-
73	TUERKEI	149 696	-	-	-	-	-	-
74	TUNESIEN	67 163	-	-	-	-	-	-
75	UNGARN	2 975	-	-	-	-	-	-
76	URUGUAY	67 367	-	-	-	-	-	-
77	VENEZUELA	18 392	-	-	-	-	-	-
78	VEREINIGTE STAATEN	1 477 894	-	-	1 239	32 169	-	41
79	ZAIRE	34 309	-	-	-	-	-	-
80	ZYPERN	1 399 059	-	-	43 967	22 133	172	-
81	UEBRIGE FLAGGEN	4 141 831	4	289	22 195	342 329	740	787
82	ZUSAMMEN	139 963 238	2 726	5 797	1 471 775	7 855 030	52 020	29 335
83	GESAMTVERKEHR	144 902 654	10 713		9 505 926		82 272	

1) OHNE DEN SEEVERKEHR DER BINNENHAEFEN MIT HAEFEN AUSSERHALB DES BUNDESGBIETES.

VERKEHR 1976

UND GÜTERHAUPTGRUPPEN
NEN

FRÜCHTE, GEMÜSE		TEXTILE ROHSTOFFE		HOLZ UND KORK		ZUCKERRÜEBEN		PFL. U. TIER. ROHSTANG.		LFD. NR.
03		04		05		06		09		
VERSAND	EMPFANG	VERSAND	EMPFANG	VERSAND	EMPFANG	VERSAND	EMPFANG	VERSAND	EMPFANG	

BUNDESGBIETES (VERSAND = EMPFANG)

1 712		2 577		13 007		-		4 590		01
-		-		248		-		27		02
2		77		404		-		1 204		03
1 714		2 654		13 659		-		5 821		04

HALB DES BUNDESGBIETES 1)

193 158	331 487	38 046	135 939	450 153	547 206	60	-	55 081	116 284	06
1 135	10 008	1 512	26 378	1 314	42 692	18	-	868	22 059	07
-	1 706	64	6 352	13	286	-	-	11	723	09
-	-	8	1 234	-	-	-	-	1	920	10
-	-	45	-	-	-	-	-	43	3	11
16	196	139	6 947	16	60	-	-	603	2 418	12
-	-	-	-	-	-	-	-	-	-	13
764	12 015	298	4 681	691	4 548	-	-	607	4 328	14
733	3 381	333	2 457	114	7 364	-	-	569	1 553	15
-	211	8	40	-	158	-	-	77	1 048	16
-	-	-	-	-	17 053	-	-	48	2 396	17
-	-	-	-	-	-	-	-	-	-	18
-	1 530	21	1 017	22	397	-	-	67	136	19
-	-	4	1 659	-	4 749	-	-	-	9	20
-	14 143	12 891	3 996	404	737	-	-	130	25 627	21
122 102	35 274	4 150	19 916	34 779	164 924	-	-	13 202	17 469	22
-	702	48	280	-	73	-	-	14	106	23
-	-	2	2 383	-	15 476	-	-	4	340	24
54 795	13 684	1 105	3 154	11 582	33 539	-	-	4 015	21 142	25
180	82 819	963	20 639	1 689	27 269	-	-	859	6 530	26
-	-	179	-	65	35 287	-	-	130	23	27
1 093	47 413	3 692	23 104	2 959	76 084	-	-	3 596	20 927	28
806	220 645	13 286	25 888	1 531	70 096	-	-	4 184	75 547	29
-	5 872	-	-	-	-	-	-	-	-	30
-	904	612	3 128	1 207	531	-	-	77	7 608	31
-	1 000	1	18	-	12 282	-	-	44	26 480	32
-	-	-	-	4	-	-	-	-	-	33
-	-	36	144	111	-	-	-	121	7	34
-	-	12	-	-	2 863	-	-	-	-	35
3 394	-	216	169	397	-	-	-	165	59	36
-	15 980	6	-	102	-	-	-	100	-	37
75	26 182	204	6 404	22	4	-	-	382	2 244	38
20	5 191	684	1 830	616	13 284	-	-	876	16 344	39
-	276	1 289	638	2	48	-	-	21	746	40
-	-	-	-	-	-	-	-	-	-	41
7	145	78	2 089	-	15	-	-	202	6	42
-	-	16	-	115	-	-	-	60	-	43
33	199	1	6 973	194	89	-	-	34	18	44
157	80 697	2 360	6 872	1 346	85 543	-	-	1 621	17 767	45
-	-	-	-	-	-	-	-	-	-	46
-	-	-	-	170	-	-	-	-	22	47
-	-	-	-	-	-	-	-	-	-	48
-	25 898	323	43	15	-	-	-	105	555	49
5	231	54	349	68	-	-	-	31	32	50
-	-	-	-	-	-	-	-	-	-	51
-	-	-	-	-	-	-	-	-	-	52
252	25 868	3 322	47 376	20 968	77 691	-	-	6 644	27 078	53
-	-	-	-	-	-	-	-	-	-	54
1 416	76 840	2 054	28 270	218 251	49 805	-	-	3 676	25 995	55
-	-	387	169	-	-	-	-	145	1 434	56
18	4 960	1 863	3 611	2 322	101 142	-	-	3 046	11 100	57
-	-	10	422	-	-	-	-	12	392	58
-	21	122	6 084	-	16	-	-	51	224	59
-	1 740	-	-	-	-	-	-	1	-	60
137	6 137	8 628	10 997	685	5 256	-	-	3 560	20 765	61
29	4 213	1 201	449	119	2 093	-	-	571	158	62
-	-	-	10	-	-	-	-	-	-	63
-	47	52	480	177	-	-	-	-	345	64
30 632	217 089	925	19 050	232 490	92 965	-	-	8 442	8 803	65
11	44	113	5 530	53	17 775	-	-	11	977	66
-	666	1 927	46	1 755	63	-	-	-	2 220	67
2 243	7 204	22 703	67 500	33 786	142 243	90	-	6 183	40 029	68
-	6 020	857	344	373	50	-	-	251	209	69
2	61	-	231	6	-	-	-	10	6 482	70
84	14 768	969	8 030	-	131	-	-	822	2 034	71
-	-	-	-	-	-	-	-	-	-	72
16	13 767	293	6 382	-	2 567	-	-	10	387	73
-	122	83	639	12	-	-	-	75	55	74
-	-	-	-	-	-	-	-	-	-	75
-	-	134	213	-	-	-	-	163	540	76
200	-	141	821	-	-	-	-	200	-	77
1 359	12 342	1 715	13 403	268	34 526	-	-	10 271	8 619	78
-	-	10	-	-	895	-	-	-	7	79
528	4 664	2 218	4 739	6 486	59 194	-	-	2 284	11 876	80
2 506	25 119	4 395	27 608	5 023	98 252	-	-	6 738	20 542	81
417 906	1 359 481	136 808	567 125	1 032 475	1 847 321	168	-	141 136	588 992	82
1 779 101		706 587		2 893 455		168		735 949		83

4.11 VERKEHR NACH FLAGGEN
TON

LFD. NR.	FLAGGE	ZUCKER		GETRAENKE		AND.GENUSSMITTEL U.A.		FLEISCH,EIER,MILCH	
		11		12		13		14	
		VERSAND	EMPFANG	VERSAND	EMPFANG	VERSAND	EMPFANG	VERSAND	EMPFANG
VERKEHR MIT HAEFEN INNERHALB DES									
01	DEUTSCHLAND								
02	BUNDESREPUBLIK DEUTSCHLAND	247		8 336		5 390		4 512	
03	DEUTSCHE DEM. REP.	-		-		-		-	
04	UEBRIGE FLAGGEN	-		2		253		734	
05	ZUSAMMEN	247		8 338		5 643		5 246	
VERKEHR MIT HAEFEN AUSSER									
06	DEUTSCHLAND								
07	BUNDESREPUBLIK DEUTSCHLAND	21 397	39 744	150 840	77 482	89 195	313 596	63 618	121 575
08	DEUTSCHE DEM. REP.	22 210	-	1 677	2 195	3 368	22 773	23 241	1 048
09	AEGYPTEN	-	-	536	-	17	871	87	-
10	AETHIOPIEN	-	-	184	-	98	4 613	456	2
11	ALGERIEN	-	-	-	1	595	-	11	-
12	ARGENTINIEN	2	-	22	1 738	35	11 883	20	10 869
13	AUSTRALIEN	-	-	-	-	-	-	-	-
14	BELGIEN	-	-	618	1	99	20 183	1 219	2 791
15	BRASILIEN	10	-	1	18	9	23 451	428	2 402
16	BULGARIEN	-	-	-	2	12	1 071	5	36
17	BIRMA	-	-	35	-	11	-	22	-
18	BURUNDI	-	-	-	-	-	-	-	-
19	CHILE	-	-	20	42	9	967	39	-
20	CHINA (TAIWAN)	-	-	1	-	26	529	125	54
21	CHINA, VOLKSREP.	-	625	-	100	-	12 742	9	1 657
22	DAENEMARK	6 694	1 248	46 687	39 718	14 578	34 337	27 040	63 916
23	ECUADOR	1	-	1	52	25	6 388	30	57
24	ELFENBEINKUESTE	50	-	-	-	2	9 085	12	-
25	FINNLAND	20	400	6 555	2 301	20 267	3 437	2 013	23 283
26	FRANKREICH	28	-	6 361	17 517	1 638	29 175	8 941	4 087
27	GHANA	1 945	-	1 979	26	40	23 829	511	-
28	GRIECHENLAND	2 341	29 784	18 172	1 672	4 813	26 455	19 015	5 738
29	GROSSBRITANNIEN	5 014	12 425	29 226	3 954	9 472	55 977	30 475	9 241
30	HONDURAS	-	-	-	-	-	-	-	-
31	INDIEN	829	-	39	-	117	3 623	1 734	2
32	INDONESIEN	-	-	67	-	218	29 835	298	13
33	IRAK	-	-	-	-	-	-	-	-
34	IRAN	1 017	-	43	-	21	-	20	-
35	IRLAND	-	-	9	-	-	26	18	-
36	ISLAND	1 653	-	1 502	22	995	4	389	13 260
37	ISRAEL	202	-	40	-	377	-	-	-
38	ITALIEN	25	-	102	-	935	9 508	649	316
39	JAPAN	-	5 515	3 609	67	2 824	1 777	6 865	5 427
40	JUGOSLAWIEN	-	-	114	11	40	2 587	195	-
41	KENIA	-	-	-	-	-	-	-	-
42	KOLUMBIEN	-	-	35	6	32	13 249	348	85
43	KUMAIT	507	-	621	-	382	-	4 657	-
44	LIBANON	3 429	-	100	91	103	303	4 058	23
45	LIBERIA	1 635	40 487	4 273	3 524	3 060	30 884	9 826	1 302
46	LUXEMBURG	-	-	-	-	-	-	-	-
47	MADAGASKAR	-	-	21	-	7	13	1	30
48	MALTA	-	-	-	-	-	-	-	-
49	MAROKKO	-	9 746	4	-	253	43	120	1 743
50	MEXIKO	62	-	2	5	1	2 792	169	-
51	MONACO	-	-	-	-	-	-	-	-
52	NICARAGUA	-	-	-	-	-	-	-	-
53	NIEDERLANDE	2 503	509	13 593	1 848	6 501	86 772	18 967	15 370
54	NIGERIA	756	-	1 870	-	1 059	-	442	-
55	NORWEGEN	8 710	14 930	5 227	1 750	6 055	17 755	7 716	40 869
56	PAKISTAN	1	-	70	-	19	15	1 019	305
57	PANAMA	227	-	5 927	13 748	374	9 838	3 312	6 317
58	PARAGUAY	-	-	22	-	11	377	1	63
59	PERU	2	-	26	57	75	2 215	172	-
60	PHILIPPINEN	-	-	-	-	-	-	2	-
61	POLEN	3 421	11	2 561	1 040	3 645	24 362	16 349	15 103
62	PORTUGAL	1 809	-	140	245	470	995	1 416	919
63	RUMAENIEN	-	-	-	-	-	-	-	5
64	SAUDI-ARABIEN	9	-	-	-	37	-	242	-
65	SCHWEDEN	2 013	926	10 557	808	40 571	37 827	13 033	12 599
66	SCHWEIZ	150	-	1 352	1 525	70	7 198	283	53
67	SOMALIA	-	-	-	1	-	89	57	7
68	SOWJETUNION	24 379	89 168	8 291	3 504	7 586	13 164	12 237	2 069
69	SPANIEN	-	-	20	778	784	1 405	7	103
70	SUDAN	3	-	78	-	179	-	163	-
71	SUEDAFRIKA	1 512	-	67	24	191	1 256	557	543
72	TSSCHECHOSLOWAKEI	-	-	-	-	-	-	-	-
73	TUERKEI	-	-	1	-	58	917	134	-
74	TUNESIEN	-	-	1	-	424	71	-	-
75	UNGARN	-	-	-	-	-	-	-	-
76	URUGUAY	-	-	-	-	2	399	-	757
77	VENEZUELA	-	-	131	-	9	3 000	309	-
78	VEREINIGTE STAATEN	203	-	47 267	4 329	10 322	10 331	63 038	7 139
79	ZAIRE	-	7 785	-	-	36	5 457	767	-
80	ZYPERN	423	-	13 578	376	1 875	8 807	9 985	2 536
81	UEBRIGE FLAGGEN	252	18	8 793	8 598	3 204	58 853	11 227	31 645
82	ZUSAMMEN	115 444	253 321	393 068	189 176	237 231	987 109	368 099	405 359
83	GESAMTVERKEHR	369 012		590 582		1 229 983		778 704	

1) OHNE DEN SEEVERKEHR DER BINNENHAEFEN MIT HAEFEN AUSSERHALB DES BUNDESGBIETES.

VERKEHR 1976

UND GÜTERHAUPTGRUPPEN
NEN

GETREIDE- U.Ä. ERZGN.		FUTTERMITTEL		OELSAATEN, FETTE ANG.		STEINKOHLE, -BRIKETS		BRAUNKOHLE U.Ä., TORF		LFD. NR.
16		17		18		21		22		
VERSAND	EMPFANG	VERSAND	EMPFANG	VERSAND	EMPFANG	VERSAND	EMPFANG	VERSAND	EMPFANG	

BUNDESGBIETES (VERSAND = EMPFANG)

5 615		271 534		118 432		85 740		547		01
-		1 074		-		-		-		02
215		8 334		1 197		95 064		-		04
5 830		280 942		119 629		180 804		547		05

HALB DES BUNDESGBIETES 1)

84 644	192 667	596 312	366 221	125 833	215 658	5 695	90 852	2 490	2 452	06
1 505	26 004	27 908	54 969	10 431	9 793	26	564	-	-	07
171	1 041	4 000	-	501	90	-	-	1 120	-	09
225	2 220	-	1 005	-	486	-	-	-	-	10
-	-	2 504	-	-	-	-	-	-	-	11
15	8 870	7	65 239	44	18 928	1 003	-	-	-	12
-	-	-	-	-	-	-	-	-	-	13
1 845	12 989	1 400	36 345	1 365	33 184	100	163 463	216	-	14
7 010	21 002	2	35 447	45	11 067	2	1	9	-	15
-	2 767	20	5 972	1 357	120	-	-	-	-	16
31	-	3	-	-	-	-	-	-	-	17
-	-	-	-	-	-	-	-	-	-	18
5	764	-	5 929	-	7	-	-	-	-	19
153	2 579	2	-	7	-	-	-	-	-	20
-	38 560	-	19 443	-	9 554	-	-	-	-	21
27 351	43 543	39 910	157 687	9 834	34 200	397	103	667	339	22
21	383	-	840	294	-	-	-	-	-	23
5	57	-	-	-	5	-	-	-	-	24
3 622	5 892	488	15 222	680	20 155	38 444	32 748	-	-	25
9 317	16 464	747	50 790	4 726	14 408	-	21 469	216	-	26
1 360	-	570	4 156	96	500	-	-	-	-	27
58 673	46 500	24 287	348 872	8 126	338 441	83 977	269 027	731	-	28
39 545	67 723	5 673	251 806	3 078	341 068	15 157	377 224	4 329	-	29
-	-	-	-	-	-	-	-	-	-	30
1 239	276	-	29 330	2	56 043	22	-	-	-	31
78	538	-	16 300	26	23 856	-	-	-	-	32
-	-	-	-	-	-	-	-	-	-	33
109	-	-	-	-	31	-	-	-	-	34
-	-	14	1 223	451	-	-	-	-	-	35
2 833	1	425	16 526	48	2 435	-	-	-	-	36
5	184	6	-	1 255	8 278	-	-	-	-	37
554	1 102	21	16 428	1 517	23 512	25	70 472	597	-	38
5 802	23 626	120	13 255	619	6 536	-	-	14	-	39
26	14 818	-	19 450	4 151	30 975	-	-	-	-	40
-	-	-	-	-	-	-	-	-	-	41
1 488	227	1	1 490	22	-	-	-	7	-	42
1 173	-	1	-	11	-	-	-	-	-	43
794	1 575	-	5 737	6 737	187	-	-	-	-	44
4 267	16 372	2 619	557 054	10 714	555 543	21 428	562 832	467	-	45
-	-	-	-	-	-	-	-	-	-	46
5	11	-	-	1 640	-	-	-	-	-	47
4	4 988	505	550	-	-	-	-	-	-	48
-	594	2	5 833	2 538	2 316	-	-	-	-	49
-	-	-	-	33	-	-	-	-	-	50
-	-	-	-	-	-	-	-	-	-	51
19 376	45 900	26 659	203 598	15 685	48 024	1 504	90 348	1 406	-	52
-	-	-	-	170	9 148	-	-	-	-	53
36 736	10 176	8 436	560 007	20 603	536 806	4 041	372 704	-	-	54
47	101	-	8 447	548	55	-	-	-	-	55
13 780	22 484	19 064	113 301	2 897	72 528	2 509	-	68	-	56
3	-	-	-	-	13	-	-	-	-	57
1 171	544	30	141 379	10	-	-	-	-	-	58
11	-	-	29 531	-	-	-	-	-	-	59
7 436	5 953	687	71 018	10 698	5 860	1 200	1 437 328	26	13 708	60
4 260	737	69	3 618	899	168	-	-	18	-	61
1 405	-	-	-	-	-	-	-	-	-	62
524	-	-	-	16	-	-	-	-	-	63
9 661	31 389	11 144	33 287	31 794	85 613	1 100	80 288	-	-	64
788	902	2	6 758	91	2 848	1 910	-	-	-	65
3	3 517	3 203	2 394	-	505	2 190	-	-	-	66
23 231	23 564	3 716	109 579	14 344	9 630	78 268	90 926	222	-	67
3	9 017	14	22 477	536	7 326	3 900	-	83	-	68
87	245	-	17 958	786	7 547	-	-	-	-	69
229	16 124	19	52 796	104	1 213	13	-	-	-	70
-	-	-	15 500	-	-	-	-	-	-	71
32	1 024	126	-	532	840	-	-	-	-	72
6	28	-	-	1	-	-	-	-	-	73
-	-	-	-	-	-	-	-	-	-	74
-	1 303	-	2 853	-	122	-	-	-	-	75
-	-	-	5 183	-	-	-	-	-	-	76
414	-	51	-	48	-	-	-	4	-	77
17 021	14 168	900	12 072	271	3 392	-	27	4 243	82	78
353	-	-	4 930	5	4 113	-	-	-	-	79
12 519	10 677	20 014	83 709	6 324	6 156	11	44 677	316	-	80
21 230	18 130	254	123 665	1 754	55 037	-	158 246	15 970	339	81
424 201	770 320	801 935	3 727 179	304 297	2 614 320	262 922	3 863 299	33 259	17 792	82
1 200 351		4 810 056		3 038 246		4 307 025		51 598		83

LFD. NR.	FLAGGE	KOKS		ROHES ERDOEL		KRAFTSTOFFE, HEIZOEL		NATUR-, RAFFINIEREGAS	
	NR. GUETERHAUPTGRUPPE →	23		31		32		33	
		VERSAND	EMPFANG	VERSAND	EMPFANG	VERSAND	EMPFANG	VERSAND	EMPFANG

VERKEHR MIT HAEFEN INNERHALB DES

01 DEUTSCHLAND									
02 BUNDESREPUBLIK DEUTSCHLAND		6 061	-	-	-	2 568 276	-	415	-
03 DEUTSCHE DEM. REP.		-	-	-	-	-	-	-	-
04 UEBRIGE FLAGGEN		-	-	-	-	744 837	-	-	-
05 ZUSAMMEN		6 061	-	-	-	3 313 113	-	415	-

VERKEHR MIT HAEFEN AUSSER

06 DEUTSCHLAND									
07 BUNDESREPUBLIK DEUTSCHLAND		278 200	31 129	6	4 050 278	316 723	1 292 506	1 143	-
08 DEUTSCHE DEM. REP.		11 346	-	-	141 714	28 515	52 650	13	-
09 AEGYPTEN		2	-	-	-	-	-	-	-
10 AETHIOPIEN		-	-	-	-	-	-	-	-
11 ALGERIEN		-	-	-	269 114	-	-	-	-
12 ARGENTINIEN		1 000	-	-	-	-	-	-	-
13 AUSTRALIEN		-	-	-	-	-	-	-	-
14 BELGIEN		16 125	-	-	33 173	43	21 608	-	-
15 BRASILIEN		8 200	-	-	-	-	15 090	-	-
16 BULGARIEN		-	-	-	-	-	-	-	-
17 BIRMA		-	-	-	-	-	-	-	-
18 BURUNDI		-	-	-	-	-	-	-	-
19 CHILE		-	-	-	-	-	-	-	-
20 CHINA (TAIWAN)		-	-	-	-	-	-	-	-
21 CHINA, VOLKSREP.		-	-	-	-	-	-	-	-
22 DAENEMARK		67 891	2 754	-	82 774	14 968	164 585	6 312	1
23 ECUADOR		15	-	-	-	-	-	-	-
24 ELFENBEINKUESTE		-	-	-	-	-	-	-	-
25 FINNLAND		24 892	-	16	531 990	138 843	438 246	-	-
26 FRANKREICH		60	-	-	2 839 873	6 524	17 716	8	-
27 GHANA		-	-	-	-	-	-	-	-
28 GRIECHENLAND		184 914	16 388	25	2 762 919	99 639	417 121	23	-
29 GROSSBRITANNIEN		186 104	46 521	-	7 304 060	590 324	1 533 732	17	-
30 HONDURAS		-	-	-	-	-	-	-	-
31 INDIEN		-	-	-	186 509	30 709	-	-	-
32 INDONESIEN		-	-	-	-	1	-	-	-
33 IRAK		300	-	-	-	-	-	-	-
34 IRAN		-	-	-	569 179	-	-	3	-
35 IRLAND		-	-	-	-	-	-	-	-
36 ISLAND		-	-	-	-	-	-	-	-
37 ISRAEL		18 110	-	-	-	6	-	-	-
38 ITALIEN		20 795	-	-	1 707 170	-	89 846	-	-
39 JAPAN		-	-	-	995 151	6 634	6 603	-	-
40 JUGOSLAWIEN		65 710	-	-	-	-	20 407	-	-
41 KENIA		-	-	-	-	65	-	-	-
42 KOLUMBIEN		-	-	-	-	226	-	-	-
43 KUWAIT		-	-	-	151 160	-	-	-	-
44 LIBANON		-	-	-	-	-	-	-	-
45 LIBERIA		160 089	25 854	-	12 222 994	83 596	1 137 487	1	-
46 LUXEMBURG		-	-	-	-	-	-	-	-
47 MADAGASKAR		-	-	-	-	-	-	-	-
48 MALTA		-	-	-	4 230	-	-	-	-
49 MAROKKO		-	-	-	-	4 313	-	-	-
50 MEXIKO		-	-	-	-	-	-	-	-
51 MONACO		-	-	-	-	-	-	-	-
52 NICARAGUA		-	-	-	-	-	-	-	-
53 NIEDERLANDE		122 626	7 948	-	494 020	70 687	60 252	2 831	820
54 NIGERIA		150	-	-	-	-	-	-	-
55 NORWEGEN		109 923	18 014	-	1 323 975	265 458	544 189	1 582	786
56 PAKISTAN		-	-	-	-	-	-	2	-
57 PANAMA		59 129	6 007	8	732 776	44 666	161 602	-	-
58 PARAGUAY		-	-	-	-	-	-	-	-
59 PERU		-	-	-	-	1	-	-	-
60 PHILIPPINEN		1 500	-	-	-	-	-	-	-
61 POLEN		65 594	13 868	3	38 999	43	199 567	-	-
62 PORTUGAL		30 000	-	-	-	4	-	9	-
63 RUMAENIEN		-	-	-	80 154	-	17 768	-	-
64 SAUDI-ARABIEN		-	-	-	62 678	-	-	-	-
65 SCHWEDEN		129 759	1 018	-	293 013	280 081	356 418	-	-
66 SCHWEIZ		45	-	-	-	-	-	-	-
67 SOMALIA		-	-	-	-	-	-	-	-
68 SOWJETUNION		114 683	-	8	1 674 663	82 519	3 519 225	5	-
69 SPANIEN		-	-	-	-	-	4 713	-	-
70 SUDAN		-	-	-	-	-	-	-	-
71 SUEDAFRIKA		-	-	-	-	1	-	-	-
72 TSCHESCHOSLOWAKEI		-	-	-	-	-	-	-	-
73 TUERKEI		-	-	-	-	-	-	-	-
74 TUNESIEN		-	-	-	-	57 754	-	-	-
75 UNGARN		-	-	-	-	-	-	-	-
76 URUGUAY		2 200	-	-	50 514	-	-	-	-
77 VENEZUELA		-	-	-	-	-	-	-	-
78 VEREINIGTE STAATEN		41	-	5	36 496	3	508	-	-
79 ZAIRE		-	-	-	-	-	-	-	-
80 ZYPERN		4 741	-	-	18 457	11 387	193 803	2	-
81 UEBRIGE FLAGGEN		84 413	-	9	1 233 917	35	221 618	1	-
82 ZUSAMMEN		1 768 557	169 501	80	39 891 950	2 133 768	10 487 260	11 952	1 607
83 GESAMTVERKEHR		1 944 119	-	39	892 030	15 934 141	-	13 974	-

1) OHNE DEN SEEVERKEHR DER BINNENHAEFEN MIT HAEFEN AUSSERHALB DES BUNDESGBIETES.

VERKEHR 1976

UND GÜTERHAUPTGRUPPEN
NEN

MINERALOERLEERZGN. LANG.		EISENERZE		NE-METALLERZE		EISEN-, STAHLABFAELLE		ROHEISEN, -STAHL		LFD. NR.
34		41		45		46		51		
VERSAND	EMPFANG	VERSAND	EMPFANG	VERSAND	EMPFANG	VERSAND	EMPFANG	VERSAND	EMPFANG	

BUNDESGBIETES (VERSAND = EMPFANG)

18 276	-	-	-	1 992	-	91 905	-	301	-	01
-	-	-	-	-	-	-	-	-	-	02
1 048	-	-	-	-	-	1 165	-	-	-	03
19 324	-	-	-	1 992	-	93 070	-	301	-	04
										05

HALB DES BUNDESGBIETES 1)

204 870	108 853	456	2 977 902	13 796	98 874	59 225	62 943	67 479	52 226	06
567	245	-	-	2 035	392	386	1 066	128	22	07
941	-	-	-	-	-	3	-	1 003	-	08
3	-	-	-	-	88	13	-	-	-	09
2	-	-	-	-	-	-	-	-	-	10
201	-	-	-	1	-	-	-	620	-	11
-	-	-	-	-	-	-	-	-	-	12
1 860	2 735	-	55 390	21	239 006	38	-	1 322	-	13
920	-	-	85 898	15	739	-	38	45	-	14
393	-	27 744	12 553	27	-	-	-	-	-	15
54	-	-	-	-	520	-	-	16	-	16
-	-	-	-	-	-	-	-	-	-	17
349	-	-	-	-	268	-	-	8	-	18
43	-	-	-	-	3 392	-	-	-	-	19
27	1 791	-	-	-	4 785	-	-	538	-	20
14 292	3 223	102	79 528	2 152	126 499	4 421	14 284	23 008	13 933	21
207	-	-	-	-	222	-	-	2	-	22
-	-	-	-	-	31	-	-	-	-	23
5 268	16 372	19 631	120 594	62	2 987	20	189	164	1 236	24
4 084	20	-	71 677	46	18 580	-	53	130	-	25
1 023	-	-	-	-	-	-	-	-	-	26
11 346	14 917	83	1 341 227	107	402 485	2 922	6 496	3 182	439	27
30 114	56 678	11 754	964 702	2 945	395 270	3 096	24 243	6 297	1 247	28
-	-	-	-	-	-	-	-	-	-	29
237	102	-	401 192	-	-	-	-	36	-	30
113	5	-	-	20	-	2 995	-	-	-	31
71	-	-	-	-	-	-	-	-	-	32
114	-	-	-	-	-	-	-	-	-	33
-	16	-	-	-	4 738	432	585	22	-	34
642	-	-	-	-	15	-	-	-	-	35
232	-	47	-	-	24	-	-	82	-	36
4 914	5 003	-	292 690	-	40 031	-	-	-	233	37
261	122	-	1 336 002	114	102 393	-	-	11	5	38
66	950	-	-	-	183	-	-	51	156	39
-	-	-	-	-	-	-	-	-	-	40
465	113	-	-	-	142	-	-	26	-	41
837	-	-	-	-	-	-	-	-	-	42
108	-	-	-	-	154	-	-	-	-	43
10 077	135 385	3 655	4 046 510	165	1 192 589	693	22 053	3 343	17 745	44
-	-	-	-	-	-	-	-	-	-	45
-	-	-	-	-	52	-	-	-	-	46
-	-	-	-	-	-	-	-	-	-	47
942	3 876	-	1	-	10 555	-	-	4	-	48
17	-	-	-	-	37	-	-	-	-	49
-	-	-	-	-	-	-	-	-	-	50
-	-	-	-	-	-	-	-	-	-	51
11 376	32 310	11	711	193	12 405	6 764	2 923	23 079	26 939	52
-	-	-	-	-	-	-	-	-	-	53
15 334	72 233	-	1 090 172	2 712	935 429	1 652	121 252	5 752	8 615	54
74	-	-	-	51	-	2 548	-	388	-	55
3 294	18 785	20	126 491	1	126 902	6 384	1 368	1 688	17 757	56
-	-	-	-	-	-	-	-	-	-	57
2 088	-	-	-	-	13 061	-	-	3	-	58
1	-	-	-	-	-	-	-	-	-	59
4 539	33 435	-	-	832	145 329	-	-	495	13	60
786	224	-	26 101	-	165	-	-	15	-	61
31	-	-	-	-	-	1 000	-	182	-	62
119	-	-	-	-	156	-	-	-	-	63
54 600	9 397	2 226	485 140	656	232 169	18	108 854	27 945	44 171	64
799	49 138	-	-	-	125	-	-	-	-	65
3 037	40	-	50 513	-	1 992	626	-	-	-	66
3 797	1 504	135	-	2 531	73 577	5 046	354	6 600	20 589	67
1 484	-	-	230 881	5 964	58 571	1 422	-	82	-	68
94	-	-	-	-	621	-	-	-	-	69
2 687	258	-	31	2	263	-	7	-	-	70
-	-	-	78 245	-	-	-	-	-	-	71
707	-	-	-	-	906	2 808	-	550	-	72
145	-	-	-	-	-	-	-	-	-	73
-	-	-	-	-	-	-	-	-	-	74
3	-	-	-	-	-	-	-	-	-	75
24	-	-	-	-	31	-	-	17	-	76
1 765	2 188	-	16	662	4 003	219	1 375	300	230	77
160	-	-	-	2	5 909	6 352	4 389	277	-	78
4 876	7 932	-	-	2	27 630	1 188	128	12 066	586	79
4 044	1 117	-	638 596	385	-	-	-	-	-	80
411 524	578 967	65 864	14 512 763	35 497	4 284 295	110 271	372 600	186 956	206 212	81
1 009 815		14 578 627		4 321 784		575 941		393 469		82
										83

LFD. NR.	FLAGGE	STAHLHALBZEUG		STAB-,FORMSTAHL U.A.		STAHLBLECH,BANDSTAHL		ROHRE,GIESSEREIERZGN.	
		NR.GUETERHAUPTGRUPPE →		53		54		55	
		VERSAND	EMPFANG	VERSAND	EMPFANG	VERSAND	EMPFANG	VERSAND	EMPFANG
VERKEHR MIT HAEFEN INNERHALB DES									
01	DEUTSCHLAND								
02	BUNDESREPUBLIK DEUTSCHLAND	355		9 071		4 655		1 124	
03	DEUTSCHE DEM. REP.	-		-		15		-	
04	UEBRIGE FLAGGEN	-		504		63		3	
05	ZUSAMMEN	355		9 575		4 733		1 127	
VERKEHR MIT HAEFEN AUSSER									
06	DEUTSCHLAND								
07	BUNDESREPUBLIK DEUTSCHLAND	29 524	17 278	275 327	95 182	606 742	62 342	190 452	23 240
08	DEUTSCHE DEM. REP.	1 961	80	9 227	3 516	16 337	850	10 031	1 418
09	AEGYPTEN	31	-	2 822	-	475	-	1 750	-
10	AETHIOPIEN	891	-	13	-	11	-	148	-
11	ALGERIEN	4	-	4 518	-	965	-	481	-
12	ARGENTINIEN	300	-	855	34	2 482	-	234	168
13	AUSTRALIEN	-	-	-	-	-	-	-	-
14	BELGIEN	2 094	25	10 317	20 631	4 503	2 012	2 276	765
15	BRASILIEN	1 260	-	4 807	60	33 428	3	1 244	962
16	BULGARIEN	4 841	-	2 966	-	4 606	20	204	-
17	BIRMA	95	-	585	-	516	-	89	-
18	BURUNDI	-	-	-	-	-	-	-	-
19	CHILE	-	-	191	-	14	-	77	-
20	CHINA (TAIWAN)	-	-	17	-	249	-	8	-
21	CHINA, VOLKSREP.	1 441	-	2 115	7	26 283	126	195 737	2 294
22	DAENEMARK	1 488	381	22 582	28 331	25 509	85 966	37 142	13 137
23	ECUADOR	49	-	343	-	124	-	528	-
24	ELFENBEINKUESTE	1 432	-	81	-	22	-	24	-
25	FINNLAND	171	3 551	11 320	3 216	12 928	1 142	22 140	851
26	FRANKREICH	185	-	9 199	104	1 726	4 172	17 660	259
27	GHANA	248	-	3 154	-	748	-	595	-
28	GRIECHENLAND	36 056	4 031	55 436	5 965	101 622	13 291	35 475	2 739
29	GROSSBRITANNIEN	4 231	84 030	25 362	29 082	28 607	5 908	11 627	2 073
30	HONDURAS	-	-	-	-	-	-	-	-
31	INDIEN	284	-	1 885	15	2 920	-	3 801	91
32	INDONESIEN	7 400	-	1 977	-	2 523	-	2 534	-
33	IRAK	581	-	3 805	-	620	-	141	-
34	IRAN	256	-	2 616	-	5 089	-	1 889	-
35	IRLAND	-	-	-	-	500	-	3	-
36	ISLAND	398	-	1 898	-	1 540	-	1 942	-
37	ISRAEL	5 778	-	5 251	-	5 812	-	340	-
38	ITALIEN	116	-	670	71	985	-	1 825	-
39	JAPAN	154	-	1 318	5 287	6 868	5 195	3 049	1 849
40	JUGOSLAWIEN	1 900	-	779	14	779	2	6 185	-
41	KENIA	-	-	-	-	-	-	-	-
42	KOLUMBIEN	16	-	959	-	221	-	2 672	1
43	KUWAIT	4	-	570	-	549	-	2 440	-
44	LIBANON	991	-	2 067	-	3 159	-	1 980	-
45	LIBERIA	7 792	35 129	45 768	484	34 544	8 024	12 744	6
46	LUXEMBURG	-	-	-	-	-	-	-	-
47	MADAGASKAR	-	-	-	-	-	-	-	-
48	MALTA	-	-	-	-	-	-	-	-
49	MAROKKO	36	-	769	-	3 368	-	567	-
50	MEXIKO	63	-	246	-	2 066	-	695	-
51	MONACO	-	-	-	-	-	-	-	-
52	NICARAGUA	-	-	-	-	-	-	-	-
53	NIEDERLANDE	8 825	199	66 377	44 753	133 134	13 290	20 065	775
54	NIGERIA	-	-	389	-	50	-	179	-
55	NORWEGEN	5 735	48 939	19 321	13 557	92 591	4 532	49 939	287
56	PAKISTAN	571	-	782	-	2 804	-	1 334	-
57	PANAMA	4 867	48 134	27 838	1 497	29 344	7 440	22 952	227
58	PARAGUAY	-	-	26	-	5	-	11	-
59	PERU	43	-	487	-	169	-	1 035	-
60	PHILIPPINEN	107	-	1 171	-	5	-	53	-
61	POLEN	3 155	62	48 970	197	70 999	1 528	54 871	2 027
62	PORTUGAL	268	-	2 406	414	2 071	-	844	-
63	RUMAENIEN	5 863	-	18 626	-	6 075	-	5	-
64	SAUDI-ARABIEN	-	-	468	-	1 478	-	463	-
65	SCHWEDEN	116	11	12 566	3 565	11 170	11 145	18 039	3 270
66	SCHWEIZ	122	-	559	-	1 199	-	208	-
67	SOMALIA	78	-	422	1 635	1 807	1 655	19 600	457
68	SOWJETUNION	19 544	45	56 561	6 311	457 946	102	410 087	634
69	SPANIEN	4 675	5 234	3 096	19 698	9 722	278	2 781	2 107
70	SUDAN	105	-	134	-	1 015	-	734	-
71	SUEDAFRIKA	25	-	1 354	-	751	-	1 915	9
72	TSCHECHOSLOWAKEI	-	-	-	-	-	-	-	-
73	TUERKEI	23 095	-	9 434	106	14 110	-	2 822	14
74	TUNESIEN	-	-	472	-	1 071	-	32	-
75	UNGARN	-	-	-	-	-	-	-	-
76	URUGUAY	-	-	510	-	3	-	86	-
77	VENEZUELA	-	-	362	-	237	-	2 264	-
78	VEREINIGTE STAATEN	472	31	3 596	230	7 194	527	9 215	1 072
79	ZAIRE	-	-	-	-	95	-	66	-
80	ZYPERN	4 518	5	14 719	1 530	57 892	-	11 677	7
81	UEBRIGE FLAGGEN	15 754	741	30 351	5 035	36 787	2 194	43 265	367
82	ZUSAMMEN	210 009	247 906	832 812	290 527	1 879 162	231 744	1 245 271	61 106
83	GESAMTVERKEHR	458 270		1 132 914		2 115 639		1 307 504	

1) OHNE DEN SEEVERKEHR DER BINNENHAEFEN MIT HAEFEN AUSSERHALB DES BUNDESGBIETES.

VERKEHR 1976

UND GUETERHAUPTGRUPPEN
NEN

NE-METALLE, -HALBZEUG		SAND, KIES, BIMS, TON		SALZ, SCHWEFEL, -KIES		AND. STEINE U. ERDEN		ZEMENT, KALK		LFD. NR.
56		61		62		63		64		
VERSAND	EMPFANG	VERSAND	EMPFANG	VERSAND	EMPFANG	VERSAND	EMPFANG	VERSAND	EMPFANG	

BUNDESGBIETES (VERSAND = EMPFANG)

1 653	102 691	289	44 435	11 795	01
-	-	-	-	-	02
-	1 418	-	2 090	325	04
1 653	104 109	289	46 525	12 120	05

HALB DES BUNDESGBIETES 1)

142 499	151 676	19 859	396 684	263 049	4 163	60 740	1 184 707	55 248	8 755	06
1 846	873	2 801	27 215	11 111	14	6 167	18 630	1 515	4 08	07
433	1 000	-	-	-	-	24	-	3	-	09
15	-	-	-	3	-	7	-	-	-	10
65	-	25	-	-	-	-	-	-	-	11
151	-	8	-	2	-	199	888	93	-	12
-	-	-	-	-	-	-	-	-	-	13
7 243	19 167	75	-	1 095	-	1 174	9 634	2 509	-	14
6 372	27	26	-	405	-	272	405	8	-	15
1 442	-	538	-	24	-	-	-	-	-	16
433	1	145	-	5	-	99	-	244	-	17
-	-	-	-	-	-	-	-	-	-	18
80	27 223	-	-	-	-	8	-	-	-	19
66	-	1	-	-	-	-	-	-	-	20
30 381	773	-	-	-	-	44	5 775	-	-	21
16 101	16 734	8 546	17 701	59 268	8 410	19 283	91 124	15 475	786	22
446	5 025	-	-	35	-	46	-	100	-	23
-	-	-	-	1 108	-	2	-	-	-	24
4 801	3 540	451	18	3 814	-	3 283	20 101	714	-	25
1 236	17 740	389	4	2 662	-	3 307	15 878	3 117	-	26
376	-	57	-	3 626	-	47	-	1 963	-	27
16 457	19 436	1 861	1 175	6 479	-	4 422	209 794	107 723	439	28
6 211	29 965	1 938	18 404	11 524	6 010	17 609	169 231	54 981	36	29
-	-	-	-	-	-	-	-	-	-	30
1 336	-	40	-	15	-	24	1 167	102	-	31
785	730	20	-	-	-	98	-	5 511	-	32
35	-	-	-	-	-	-	-	1 100	-	33
135	-	320	-	-	-	54	-	788	-	34
17	-	-	-	-	-	-	-	-	-	35
87	2	29	-	225	-	187	16 966	378	-	36
421	-	28	-	-	-	26	-	101	-	37
100	18	-	1 251	11	-	219	6	928	-	38
792	345	1 211	61	612	8	2 585	342	5 540	-	39
2 131	653	-	-	25	-	11	3 890	6 523	3 023	40
-	-	-	-	-	-	-	-	-	-	41
294	4 818	2	-	46	-	57	-	-	-	42
96	-	-	-	-	-	9	-	7 710	-	43
578	33	-	-	-	-	275	1 875	4	-	44
3 245	10 834	2 633	-	2 068	-	2 282	16 292	23 824	-	45
-	-	-	-	-	-	-	-	-	-	46
-	-	-	-	35	-	-	123	-	-	47
-	-	-	-	-	-	-	-	-	-	48
45	-	60	3	-	-	93	-	19	-	49
17	11	83	-	-	-	-	3	5	-	50
-	-	-	-	-	-	-	-	-	-	51
-	-	-	-	-	-	-	-	-	-	52
17 475	64 665	1 859	94 742	8 596	165 293	12 589	273 522	18 896	908	53
6	-	-	-	2 631	-	15	-	-	-	54
3 397	25 182	3 631	50 754	17 109	5 388	46 112	501 502	10 698	178	55
545	-	29	-	5	-	62	9	250	-	56
4 334	5 669	106	8 142	2 725	-	2 809	31 096	17 842	380	57
8	-	-	-	2	-	-	113	-	-	58
337	13 465	9	-	26	-	139	-	206	-	59
334	-	-	-	-	-	41	-	-	-	60
16 667	16 068	119	61	3 936	-	2 018	2 790	1 815	-	61
521	463	397	-	458	-	456	2 132	187	-	62
-	500	-	-	43	-	90	-	-	-	63
295	-	-	-	-	-	11	-	2 201	-	64
20 381	33 379	4 804	1 176	46 122	-	28 985	52 464	2 480	75	65
422	2 376	162	18	1 347	-	159	15 231	1 577	-	66
2 021	-	6	5 588	3 249	-	68	2 208	-	-	67
19 581	45 480	1 315	10 258	2 664	2	11 444	95 840	1 957	152	68
11 612	770	287	60	16	-	1 704	2 786	2 219	-	69
308	-	-	-	40	-	17	-	-	-	70
251	17 252	241	270	856	-	780	9 401	548	-	71
-	-	-	-	-	-	-	-	-	-	72
503	-	77	-	225	-	2 661	1 219	71	-	73
4	-	-	-	-	-	1	-	-	-	74
-	-	-	-	-	-	-	-	-	-	75
77	-	-	-	18	-	-	-	-	-	76
215	-	-	-	20	-	24	-	-	-	77
3 883	13 729	30	7 558	243	27	1 093	2 355	435	152	78
-	-	401	-	25	-	200	-	857	-	79
1 954	3 193	512	12 564	10 379	13 306	6 067	252 032	22 828	412	80
12 122	22 861	715	17 552	1 863	-	9 216	59 228	29 606	107	81
362 021	575 676	55 846	671 259	469 845	202 621	249 414	3 070 759	410 899	15 479	82
939 350		831 214		672 755		3 366 698		438 498		83

4.11 VERKEHR NACH FLAGGEN
TON

LFD. NR.	FLAGGE	GIPS		AND.MIN.BAUSTOFFE		NAT.DUENGEMITTEL		CHEM.DUENGEMITTEL	
		NR.GUETERHAUPTGRUPPE →		69		71		72	
		VERSAND	EMPFANG	VERSAND	EMPFANG	VERSAND	EMPFANG	VERSAND	EMPFANG
VERKEHR MIT HAEFEN INNERHALB DES									
01	DEUTSCHLAND								
02	BUNDESREPUBLIK DEUTSCHLAND	20		75	907		3 085		90 084
03	DEUTSCHE DEM. REP.	-		-	-		-		-
04	UEBRIGE FLAGGEN	-			903		-		21 878
05	ZUSAMMEN	20			76 810		3 085		111 962
VERKEHR MIT HAEFEN AUSSER									
06	DEUTSCHLAND								
07	BUNDESREPUBLIK DEUTSCHLAND	7 028	456	81 029	54 702	17 961	92 986	210 050	342 774
08	DEUTSCHE DEM. REP.	529	-	3 922	71	20	253 272	11 081	29 425
09	AEGYPTEN	-	-	792	-	-	-	1 103	-
10	AETHIOPIEN	-	-	15	-	-	-	394	-
11	ALGERIEN	-	-	487	-	-	-	-	-
12	ARGENTINIEN	-	-	423	-	-	-	5 287	-
13	AUSTRALIEN	-	-	-	-	-	-	-	-
14	BELGIEN	220	-	2 863	5	-	-	2 818	3 265
15	BRASILIEN	-	-	347	240	2	-	14 275	-
16	BULGARIEN	-	-	27	-	-	-	-	-
17	BIRMA	-	-	34	-	-	-	67	-
18	BURUNDI	-	-	-	-	-	-	-	-
19	CHILE	2	-	188	-	-	-	25	-
20	CHINA (TAIWAN)	-	-	251	-	-	-	180	-
21	CHINA, VOLKSREP.	-	1	-	-	-	224	26 152	10
22	DAENEMARK	1 011	150	22 346	62 732	673	1 819	38 450	38 350
23	ECUADOR	-	-	264	-	-	-	958	-
24	ELFENBEINKUESTE	-	-	315	-	-	-	-	-
25	FINNLAND	416	15	2 321	527	37	24	31 620	-
26	FRANKREICH	318	-	4 632	9 150	1	98	5 831	5 225
27	GHANA	563	-	388	-	-	-	3 295	-
28	GRIECHENLAND	1 325	-	12 484	13 347	245	93 151	222 720	5 810
29	GROSSBRITANNIEN	1 070	226	12 929	12 639	6 969	32 300	101 385	20 956
30	HONDURAS	-	-	-	-	-	-	-	-
31	INDIEN	27	-	3 995	-	-	-	177 053	-
32	INDONESIEN	175	-	1 649	-	20	-	3 597	-
33	IRAK	-	-	3 863	-	-	-	-	-
34	IRAN	-	-	1 058	-	-	-	-	-
35	IRLAND	-	-	-	-	-	-	1 615	1 568
36	ISLAND	9	-	816	2	-	-	2 571	-
37	ISRAEL	26	-	208	-	-	-	-	4 550
38	ITALIEN	6	-	360	-	-	-	1 712	-
39	JAPAN	164	-	5 379	7 397	-	-	41 775	-
40	JUGOSLAWIEN	242	-	1 412	48	-	79 547	31 753	2 000
41	KENIA	-	-	-	-	-	-	-	-
42	KOLUMBIEN	9	-	257	-	-	-	1 728	-
43	KUWAIT	-	-	2 187	-	-	-	222	-
44	LIBANON	10	-	228	5	-	9 320	4 469	4 191
45	LIBERIA	752	-	7 448	263	50	170 618	170 583	35 496
46	LUXEMBURG	-	-	-	-	-	-	-	-
47	MADAGASKAR	-	-	-	-	-	-	2	-
48	MALTA	-	-	-	-	-	-	-	-
49	MAROKKO	-	-	256	-	-	-	-	-
50	MEXIKO	-	-	38	4	-	-	25	-
51	MONACO	-	-	-	-	-	-	-	-
52	NICARAGUA	-	-	-	-	-	-	-	-
53	NIEDERLANDE	2 948	-	11 677	16 560	495	2 692	59 330	33 284
54	NIGERIA	68	-	272	-	-	-	215	-
55	NORWEGEN	527	51	11 717	4 989	1 856	156 349	92 685	26 784
56	PAKISTAN	-	-	2 356	-	-	-	-	-
57	PANAMA	401	-	4 602	153	-	34 149	65 776	28 872
58	PARAGUAY	-	-	-	-	-	-	238	-
59	PERU	1	-	184	-	-	-	35 079	-
60	PHILIPPINEN	-	-	-	-	-	-	1 405	-
61	POLEN	33	-	3 925	3 277	149	58 732	15 971	1 547
62	PORTUGAL	467	-	1 018	730	-	16	7 317	20
63	RUMAENIEN	-	-	2	-	-	-	-	-
64	SAUDI-ARABIEN	-	-	1 279	-	-	-	-	-
65	SCHWEDEN	442	42	13 026	16 720	-	12 587	18 516	5 105
66	SCHWEIZ	1	-	593	12	-	-	218	-
67	SOMALIA	-	-	74	-	100	-	745	4 342
68	SOWJETUNION	6 587	16	5 441	11 057	33	161 742	7 436	55 375
69	SPANIEN	148	-	5 168	2 892	-	-	89	2 728
70	SUDAN	-	-	1 059	-	-	-	30	-
71	SUEDAFRIKA	304	116	793	-	41	-	330	-
72	TSCHECHOSLOWAKEI	-	-	-	-	-	5 400	-	-
73	TUERKEI	1	-	2 783	-	-	-	27	-
74	TUNESIEN	-	-	489	-	-	-	-	3 000
75	UNGARN	-	-	-	-	-	-	-	-
76	URUGUAY	-	-	4	-	-	-	746	-
77	VENEZUELA	144	-	36	-	-	-	-	-
78	VEREINIGTE STAATEN	419	18	5 647	1 790	-	20	265	554
79	ZAIRE	-	-	17	-	-	-	1 718	-
80	ZYPERN	665	-	7 302	51	1 412	23 213	31 986	42 382
81	UEBRIGE FLAGGEN	699	-	19 126	10 882	406	69 676	61 255	28 600
82	ZUSAMMEN	27 757	1 091	273 801	230 245	30 470	1 257 935	1 514 171	726 213
83	GESAMTVERKEHR	28 868		580 856		1 291 490		2 352 346	

1) OHNE DEN SEEVERKEHR DER BINNENHAEFEN MIT HAEFEN AUSSERHALB DES BUNDESGBIETES.

VERKEHR 1976

UND GUETERHAUPTGRUPPEN
NEN

CHEM.GRUNDSTOFFE U.A.		ALUMINIUMOXID		BENZOL,TEER U.AE.		ZELLSTOFF,ALTPAPIER		AND.CHEM.ERZEUGNISSE		LFD. NR.
81		82		83		84		89		
VERSAND	EMPFANG	VERSAND	EMPFANG	VERSAND	EMPFANG	VERSAND	EMPFANG	VERSAND	EMPFANG	

BUNDESGBIETES (VERSAND = EMPFANG)

900	-	-	-	167	-	1 085	-	2 680	-	01
-	-	-	-	-	-	-	-	-	-	02
-	-	-	-	-	-	-	-	-	-	03
45 579	-	-	-	-	-	438	-	1	-	04
46 479	-	-	-	167	-	1 523	-	2 681	-	05

HALB DES BUNDESGBIETES 1)

429 019	121 794	26 846	991	14 012	31 228	18 031	446 541	397 450	96 382	06
13 072	3 458	54	-	68	-	581	4 728	9 070	3 311	07
1 854	-	-	-	67	-	192	-	5 779	-	08
564	-	3	-	-	-	9	-	231	-	09
1 026	19	-	-	-	-	-	-	332	-	10
6 738	81	40	-	2 001	-	35	-	7 606	-	11
-	-	-	-	-	-	-	-	-	-	12
9 469	1 770	9	-	1	-	32	4 112	16 916	-	13
12 052	231	-	-	-	-	9	135	19 934	-	14
1 350	432	-	-	92	-	22	-	778	1 976	15
1 822	30	-	-	-	-	-	-	1 613	-	16
-	-	-	-	-	-	-	-	-	-	17
-	-	-	-	-	-	-	-	-	-	18
372	84	-	-	5	-	-	6 362	663	-	19
755	63	-	-	-	-	-	6 281	379	-	20
21 891	10 924	-	3 549	44	-	-	6	1 978	11 073	21
68 054	14 523	587	25	2 636	517	7 159	47 788	120 072	26 851	22
583	683	14	-	-	-	-	-	1 517	-	23
49	-	-	-	3	-	-	-	23	-	24
21 171	4 054	123	-	100	202	79	90 283	31 514	10 999	25
26 736	2 004	80	-	48	19	983	2 095	10 937	2 472	26
1 957	-	-	-	-	-	47	-	3 513	-	27
69 818	5 027	6 630	1	1 836	11	2 253	9 783	38 919	1 556	28
176 063	69 426	18 969	-	7 495	3 755	1 962	126 631	45 474	11 598	29
-	-	-	-	-	-	-	-	-	-	30
3 244	427	-	-	4	-	-	13	4 533	-	31
13 403	173	-	-	99	-	1 143	-	2 801	1 000	32
416	-	-	-	-	-	-	-	264	-	33
648	-	-	-	12	-	-	-	501	-	34
64	6	-	-	-	-	-	47 250	77	-	35
2 282	4	-	-	901	-	2	-	1 700	-	36
901	-	-	-	-	-	-	-	536	-	37
51 176	1	82	-	-	-	-	200	2 214	-	38
15 001	3 727	51	-	10 464	93	1 210	-	6 735	3 288	39
945	834	17 381	-	272	-	-	4 909	349	-	40
-	-	-	-	-	-	-	-	-	-	41
2 500	-	20	-	-	-	-	-	2 008	-	42
546	-	-	-	-	-	-	-	2 966	-	43
586	-	-	-	-	-	-	-	1 979	-	44
152 383	11 204	7	54	3 743	3 042	543	37 997	17 418	1 810	45
-	-	-	-	-	-	-	-	-	-	46
451	-	-	-	-	-	-	-	26	-	47
-	-	-	-	-	-	-	-	-	-	48
1 201	131	-	-	-	-	-	-	2 191	-	49
326	29	8	-	-	-	-	-	780	-	50
-	-	-	-	-	-	-	-	-	-	51
-	-	-	-	-	-	-	-	-	-	52
76 369	24 511	344	729	16 896	1 616	3 900	73 323	62 003	9 277	53
3 647	-	-	-	-	-	1 394	-	552	-	54
411 492	198 427	24 221	-	42 758	3 040	611	184 143	39 195	11 067	55
2 456	-	-	-	-	-	-	-	3 743	-	56
64 483	1 843	1	-	6 371	3 396	1 949	1 336	11 008	898	57
225	102	-	-	2	-	-	-	777	-	58
2 480	-	10	-	-	-	-	-	1 668	-	59
1 431	-	-	-	-	-	-	-	164	-	60
18 479	3 737	14	-	494	-	678	1 038	19 291	2 377	61
8 468	30	-	-	38	-	5	5 402	5 410	-	62
470	-	-	-	-	-	-	-	246	-	63
395	31	-	-	-	-	378	-	296	-	64
288 464	31 678	19	-	1 573	1 987	40 040	242 009	27 517	22 086	65
5 346	3	-	-	-	-	38	6 100	2 392	-	66
975	155	3	-	1 649	-	-	-	18	-	67
103 261	31 394	171	44	233	3 577	6 374	39 114	86 288	12 498	68
54 324	6 595	64 602	-	6	-	-	4 678	1 079	1 029	69
572	70	-	-	-	-	-	-	479	-	70
3 354	69	62	-	-	-	128	-	6 670	-	71
-	-	-	-	-	-	-	-	-	-	72
3 511	255	16 358	-	1 500	-	-	421	3 097	-	73
112	107	-	-	-	-	-	-	423	-	74
-	-	-	-	-	-	-	-	-	-	75
1 997	-	-	-	-	-	-	-	2 230	-	76
1 018	-	-	-	-	-	-	-	1 524	-	77
26 445	7 705	1 280	244	104	193	2 525	25 424	20 601	25 849	78
3 806	-	-	-	2	-	-	-	437	-	79
85 014	3 193	2	-	17 784	2 467	1 111	1 857	11 926	1 020	80
43 414	9 433	262	804	1 102	110	241	5 819	33 339	10 675	81
2 322 496	570 477	178 253	6 441	134 415	55 253	93 664	1 425 778	1 104 149	273 096	82
2 939 452		184 694		189 835		1 520 965		1 379 926		83

LFD-NR.	FLAGGE	FAHRZEUGE		LANDMASCHINEN		EL. ERZGEMASCHINEN		EBM-WAREN U.A.	
		91		92		93		94	
		VERSAND	EMPFANG	VERSAND	EMPFANG	VERSAND	EMPFANG	VERSAND	EMPFANG
VERKEHR MIT HAEFEN INNERHALB DES									
01	DEUTSCHLAND								
02	BUNDESREPUBLIK DEUTSCHLAND	721		186		4 116		7 573	
03	DEUTSCHE DEM. REP.	-		-		-		-	
04	UEBRIGE FLAGGEN	7		2		171		310	
05	ZUSAMMEN	728		188		4 287		7 883	
VERKEHR MIT HAEFEN AUSSER									
06	DEUTSCHLAND								
07	BUNDESREPUBLIK DEUTSCHLAND	486 782	52 089	40 593	13 672	475 685	181 055	125 822	45 583
08	DEUTSCHE DEM. REP.	9 706	539	185	13	19 357	3 226	4 348	812
09	AEGYPTEN	5 142	-	140	-	16 031	94	1 258	6
10	AETHIOPIEN	999	2	-	2	827	1	137	-
11	ALGERIEN	2 691	-	625	-	7 648	218	1 221	4
12	ARGENTINIEN	1 225	32	332	-	9 976	212	667	22
13	AUSTRALIEN	-	-	-	-	-	-	-	-
14	BELGIEN	17 077	573	932	2	17 533	470	8 361	49
15	BRASILIEN	5 014	5 820	123	-	36 166	737	4 873	349
16	BULGARIEN	96	2	-	-	794	853	166	16
17	BIRMA	185	2	325	-	571	10	141	14
18	BURUNDI	-	-	-	-	-	-	-	-
19	CHILE	175	2	-	-	754	1	1 053	2
20	CHINA (TAIWAN)	41	28	12	-	2 172	700	527	480
21	CHINA, VOLKSREP.	4 102	30	466	-	34 913	629	7 160	637
22	DAENEMARK	82 906	13 869	10 810	4 731	116 385	49 134	21 299	13 198
23	ECUADOR	260	-	98	-	1 797	1	534	-
24	ELFENBEINKUESTE	359	-	11	-	345	-	125	-
25	FINNLAND	11 670	2 643	2 801	456	25 356	13 713	11 107	1 232
26	FRANKREICH	43 926	3 401	698	354	28 808	8 498	6 919	2 704
27	GHANA	3 525	-	147	-	4 256	2	1 456	-
28	GRIECHENLAND	30 622	556	1 273	84	103 746	2 686	31 630	639
29	GROSSBRITANNIEN	76 213	10 822	3 740	524	90 064	42 391	29 056	14 109
30	HONDURAS	-	-	-	-	-	-	-	-
31	INDIEN	735	56	90	-	13 638	776	1 294	1 057
32	INDONESIEN	1 381	3	15	-	15 121	44	6 657	4
33	IRAK	236	-	-	-	2 925	-	540	-
34	IRAN	403	7	-	-	12 766	-	3 117	-
35	IRLAND	59	1	-	-	113	36	6	10
36	ISLAND	1 234	3	329	-	3 606	65	1 259	4
37	ISRAEL	122	-	26	-	3 931	1	596	34
38	ITALIEN	2 561	166	181	-	3 741	54	998	17
39	JAPAN	31 589	8 742	597	224	15 425	29 051	15 316	7 482
40	JUGOSLAWIEN	2 495	4	119	-	2 527	262	1 258	108
41	KENIA	-	-	-	-	-	-	-	-
42	KOLUMBIEN	970	-	155	-	4 789	12	2 073	3
43	KUWAIT	640	-	3	-	14 335	-	3 136	-
44	LIBANON	1 697	6	4	-	4 435	46	2 672	5
45	LIBERIA	43 601	1 254	2 034	16	53 993	4 988	16 080	1 308
46	LUXEMBURG	-	-	-	-	-	-	-	-
47	MADAGASKAR	117	-	-	-	92	-	14	-
48	MALTA	-	-	-	-	719	-	-	-
49	MAROKKO	369	-	192	-	2 793	61	233	1
50	MEXIKO	1 081	27	8	-	8 204	84	366	61
51	MONACO	-	-	-	-	-	-	-	-
52	NICARAGUA	-	-	-	-	-	-	-	-
53	NIEDERLANDE	41 798	8 217	3 459	121	97 269	11 151	25 907	6 202
54	NIGERIA	460	-	-	-	367	-	2 012	-
55	NORWEGEN	193 188	3 568	2 475	250	39 346	13 262	19 535	6 284
56	PAKISTAN	943	-	28	-	6 898	4	1 345	18
57	PANAMA	12 821	263	622	2	25 499	2 720	15 622	668
58	PARAGUAY	70	-	7	-	199	2	113	-
59	PERU	817	-	68	-	4 287	13	987	2
60	PHILIPPINEN	22	-	38	-	1 315	-	38	-
61	POLEN	6 223	2 376	6 231	234	43 596	5 725	10 323	4 363
62	PORTUGAL	1 101	47	1 379	-	4 948	57	1 187	123
63	RUMAENIEN	743	-	-	-	650	-	39	4
64	SAUDI-ARABIEN	202	-	380	-	2 108	-	2 097	-
65	SCHWEDEN	134 190	48 352	1 705	692	90 650	57 363	17 792	8 189
66	SCHWEIZ	2 619	36	25	3	3 438	7	1 209	-
67	SOMALIA	646	1	86	-	808	6	2 537	8
68	SOWJETUNION	61 865	17 060	5 078	1 804	117 158	17 084	19 923	3 610
69	SPANIEN	1 424	61	70	13	5 220	540	874	1 115
70	SUDAN	790	-	88	-	4 330	40	716	-
71	SUEDAFRIKA	9 941	87	942	16	15 395	480	2 986	48
72	TSCHECHOSLOWAKEI	-	-	-	-	-	-	-	-
73	TUERKEI	1 409	37	299	49	24 682	51	6 523	77
74	TUNESIEN	156	-	196	-	1 050	12	67	-
75	UNGARN	-	-	-	-	-	-	-	-
76	URUGUAY	12	-	90	-	83	-	12	-
77	VENEZUELA	259	-	223	-	3 053	31	1 497	-
78	VEREINIGTE STAATEN	43 354	17 486	718	1 209	35 799	22 588	11 553	2 955
79	ZAIRE	113	8	3	-	232	33	180	-
80	ZYPERN	9 937	23	477	1	48 721	179	12 491	170
81	UEBRIGE FLAGGEN	44 326	3 779	1 934	62	65 586	9 665	20 047	1 502
82	ZUSAMMEN	1 441 435	202 080	93 685	24 534	1 799 024	481 124	491 087	125 288
83	GESAMTVERKEHR	1 644 243		118 407		2 284 435		624 258	

1) OHNE DEN SEEVERKEHR DER BINNENHAEFEN MIT HAEFEN AUSSERHALB DES BUNDESGBIETES.

VERKEHR 1976

UND GÜTERHAUPTGRUPPEN
NEN

GLAS- U.A. MIN-WAREN		LEDER- U-TEXTILWAREN		SONSTIGE WAREN ANG.		BES. TRANSPORTGÜTER		LFD. NR.
95		96		97		99		
VERSAND	EMPFANG	VERSAND	EMPFANG	VERSAND	EMPFANG	VERSAND	EMPFANG	

BUNDESGBIETES (VERSAND = EMPFANG)

575	1 016	5 613	244 901	01
-	6	5	31	02
-	35	47	3 310	04
575	1 057	5 665	248 242	05

HALB DES BUNDESGBIETES 1)

62 765	31 413	83 596	80 103	241 707	842 460	339 534	249 684	06
2 442	761	3 423	9 229	25 737	3 339	1 794	2 375	08
1 146	1	245	2 580	1 674	6	30		93 09
275	-	126	26	737	5	24		67 10
34	-	474	8	252	30	28		18 11
222	22	29	2 665	1 258	989	171		66 12
-	-	-	-	-	-	-		- 13
997	67	975	1 050	6 723	969	673		298 14
664	57	449	15 607	2 600	18 190	437		323 15
21	11	24	119	328	162	69		55 16
2	-	128	-	3 810	112	90		62 17
-	-	-	-	-	-	-		- 18
90	-	56	6	281	4	69		1 19
123	258	125	2 352	222	6 223	2 169		90 20
31	3 128	8	10 943	411	12 113	4		134 21
19 679	4 305	14 225	24 441	66 070	132 462	391 525	325 042	22
163	-	89	28	696	5	763		29 23
53	-	123	-	121	3	1		14 24
4 932	14 635	8 025	4 523	11 975	364 991	152 825	145 966	25
4 907	767	2 528	10 387	14 315	9 169	4 256	5 661	26
432	1	1 051	-	3 919	21	212		38 27
9 206	366	6 648	2 666	50 156	27 005	3 283	4 694	28
15 083	10 140	17 388	69 874	59 982	97 342	68 099	144 921	29
-	-	-	-	-	-	-		- 30
214	41	236	8 329	3 171	506	141		89 31
624	1	259	70	10 162	362	136		191 32
203	-	9	-	109	-	-		- 33
169	-	139	-	160	-	354		- 34
77	15	42	2	220	1 762	52		75 35
1 431	12	1 823	45	3 000	68	336		109 36
355	-	76	4	537	24	134		3 37
1 346	-	745	113	2 860	95	504		125 38
1 203	2 425	1 441	34 724	7 657	32 022	4 153	3 507	39
379	338	68	651	2 772	972	33		- 40
-	-	-	-	-	-	-		- 41
381	-	155	1 606	1 342	40	261		41 42
709	-	1 041	-	3 535	-	182		- 43
180	-	352	4	846	21	62		28 44
5 057	725	3 300	7 866	24 377	21 732	8 253	3 320	45
-	-	-	-	-	-	-		- 46
3	-	13	-	36	5	-		- 47
4	-	-	-	2	-	-		- 48
131	-	528	146	873	454	24		69 49
51	6	12	1 663	180	97	30		28 50
-	-	-	-	-	-	-		- 51
-	-	-	-	-	-	-		- 52
12 528	8 314	8 720	24 674	38 749	45 217	8 710	3 569	53
51	-	106	-	2 547	-	15		- 54
6 593	13 330	8 009	7 523	24 285	216 364	75 295	60 472	55
180	15	153	3 719	1 232	259	95		98 56
2 296	274	2 274	2 660	8 664	7 696	4 234	2 963	57
12	2	20	57	126	132	19		17 58
423	-	206	152	2 154	6	354		18 59
9	-	1	-	53	-	202		- 60
4 495	2 642	6 921	11 098	33 569	4 786	5 059	9 563	61
614	39	902	637	3 311	932	427		56 62
-	2 316	-	-	2	-	-		- 63
278	-	285	47	2 096	-	39		2 64
12 188	4 185	13 735	15 597	74 763	343 930	236 445	229 889	65
579	-	394	391	2 744	955	146		99 66
8	23	27	38	308	683	18		16 67
17 846	11 679	11 996	8 895	57 327	108 371	9 706	8 405	68
243	75	280	76	1 076	424	251		34 69
375	-	139	6	1 528	-	17		12 70
743	15	994	55	4 131	298	1 232	306	71
-	-	-	-	-	-	-		- 72
138	-	496	2	950	473	82		78 73
6	1	73	-	396	25	34		13 74
-	-	-	-	-	-	-		- 75
6	-	4	15	20	1	-		10 76
373	-	162	667	788	3	101		2 77
12 210	3 048	11 259	6 046	41 943	36 180	190 328	511 725	78
912	-	32	-	1 160	48	24		25 79
3 805	2 402	3 547	545	23 011	776	1 278	560	80
5 999	1 259	6 114	10 560	30 709	24 007	22 318	10 882	81
218 694	119 114	226 821	385 290	912 455	2 365 326	1 537 140	1 726 030	82
338 383		613 168		3 283 446		3 511 412		83

4.12 VERKEHR NACH FLAGGEN UND VERKEHRS
TON

LFD. NR.	FLAGGE VERKEHRSGEBIET →	INSGESAMT	SCHLESWIG-HOLSTEIN		HAMBURG		NIEDERSACHSEN NORD	
			01		02		03	
			VERSAND	EMPFANG	VERSAND	EMPFANG	VERSAND	EMPFANG
VERKEHR MIT HAEFEN INNERHALB DES								
1	DEUTSCHLAND							
2	BUNDESREPUBLIK DEUTSCHLAND	3 997 051	457 426	918 661	1 082 939	276 759	134 021	330 143
3	DEUTSCHE DEM. REP.	2 041	635	1 074	1 406	635	-	-
4	UEBRIGE FLAGGEN	940 324	57 371	155 336	620 429	59 145	5 330	151 916
5	ZUSAMMEN	4 939 416	515 432	1 075 071	1 704 774	336 539	139 351	482 059
VERKEHR MIT HAEFEN AUSSER								
6	DEUTSCHLAND							
7	BUNDESREPUBLIK DEUTSCHLAND	24 561 064	1 864 361	2 102 835	3 362 648	4 044 215	717 668	1 434 887
8	DEUTSCHE DEM. REP.	1 410 320	2 031	42 466	580 494	641 637	10 462	1 093
9	AEGYPTEN	64 447	-	-	25 309	5 841	-	-
10	AETHIOPIEN	17 088	-	-	6 347	7 000	-	-
11	ALGERIEN	294 090	-	-	6 916	55	-	-
12	ARGENTINIEN	186 380	-	-	26 004	122 299	-	-
13	AUSTRALIEN	-	-	-	-	-	-	-
14	BELGIEN	1 042 452	1 962	84 718	67 780	403 389	1 095	123 763
15	BRASILIEN	405 233	-	1 244	71 332	180 393	-	3 869
16	BULGARIEN	94 042	-	5 972	18 086	7 401	2 201	-
17	BIRMA	31 419	-	-	11 219	20 200	-	-
18	BURUNDI	-	-	-	-	-	-	-
19	CHILE	52 836	-	-	2 473	26 023	-	-
20	CHINA (TAIWAN)	37 303	-	-	3 610	10 942	-	-
21	CHINA, VOLKSREP.	565 918	-	-	318 860	164 976	-	6 152
22	DAENEMARK	3 931 757	1 119 897	968 345	322 983	574 814	61 204	157 566
23	ECUADOR	24 949	-	-	6 195	7 932	-	-
24	ELFENBEINKUESTE	31 666	-	-	3 710	11 964	-	-
25	FINNLAND	2 784 428	269 279	470 434	184 339	531 305	2 379	74 574
26	FRANKREICH	3 582 058	16 653	149 503	123 132	1 562 886	8 020	32 181
27	GHANA	107 424	-	-	33 426	38 911	-	-
28	GRIECHENLAND	9 060 622	36 201	960 942	687 145	2 450 958	43 606	545 832
29	GROSSBRITANNIEN	15 920 488	188 755	1 399 311	972 025	6 110 588	116 922	1 212 127
30	HONDURAS	5 872	-	-	-	2 585	-	-
31	INDIEN	990 457	5	5 532	217 238	305 320	-	130 896
32	INDONESIEN	194 856	3 078	-	34 834	96 935	-	-
33	IRAK	15 222	-	-	6 023	-	-	-
34	IRAN	601 459	-	-	14 360	38	-	-
35	IRLAND	64 566	466	1 321	2 566	5 133	-	51 839
36	ISLAND	92 893	2 431	5 720	36 230	35 092	500	2 323
37	ISRAEL	74 922	26	-	10 908	16 914	-	-
38	ITALIEN	2 402 813	-	240 480	75 016	1 223 807	-	92 726
39	JAPAN	3 127 950	-	58 988	114 658	376 978	-	810 791
40	JUGOSLAWIEN	412 195	-	24 118	65 432	151 822	17 381	63 548
41	KENIA	-	-	-	-	-	-	-
42	KOLUMBIEN	47 800	-	-	15 446	13 204	-	-
43	KUWAIT	200 646	-	-	33 905	-	-	-
44	LIBANON	73 312	-	4 631	33 255	20 809	-	-
45	LIBERIA	23 310 414	8 742	1 631 897	492 257	5 882 992	79 589	2 822 410
46	LUXEMBURG	-	-	-	-	-	-	-
47	MADAGASKAR	2 977	-	-	2 655	322	-	-
48	MALTA	14 652	-	550	1 230	-	-	2 503
49	MAROKKO	90 224	-	3 049	12 391	42 072	-	10 385
50	MEXIKO	20 819	-	-	8 346	3 866	-	-
51	MONACO	-	-	-	-	-	-	-
52	NICARAGUA	-	-	-	-	-	-	-
53	NIEDERLANDE	3 747 568	71 099	289 920	550 841	1 207 389	61 405	277 669
54	NIGERIA	28 571	-	-	-	9 148	-	-
55	NORWEGEN	11 520 256	275 398	859 198	556 358	4 138 558	322 528	1 823 274
56	PAKISTAN	46 954	4 990	-	10 184	10 020	-	-
57	PANAMA	2 387 108	13 953	303 290	304 210	684 769	28 689	47 895
58	PARAGUAY	3 620	-	-	737	837	-	-
59	PERU	233 502	1 323	-	50 485	91 555	-	67 255
60	PHILIPPINEN	39 175	-	-	6 177	29 531	-	-
61	POLEN	2 750 320	2 098	713 400	295 314	679 105	23 385	166 880
62	PORTUGAL	137 845	-	550	29 172	11 482	-	-
63	RUMAENIEN	136 245	1 000	-	28 211	20 619	-	-
64	SAUDI-ARABIEN	79 711	-	-	7 993	507	-	-
65	SCHWEDEN	5 576 129	837 447	929 119	607 623	948 355	27 592	393 545
66	SCHWEIZ	149 304	-	4 645	19 880	37 705	-	-
67	SOMALIA	147 090	4 843	7 009	38 962	64 123	4 090	5 363
68	SOWJETUNION	8 657 878	28 913	494 720	848 318	2 497 710	187 311	918 206
69	SPANIEN	641 092	-	4 662	72 071	352 247	86 345	49 269
70	SUBAN	54 249	-	-	13 884	30 365	7 000	-
71	SUEDAFRIKA	191 274	-	-	35 595	82 674	-	2 318
72	TSCHECHOSLOWAKEI	126 628	-	5 400	-	82 030	-	-
73	TUERKEI	149 696	-	106	57 064	19 270	16 358	-
74	TUNESIEN	67 163	-	3 000	2 448	505	-	-
75	UNGARN	2 975	-	-	-	2 975	-	-
76	URUGUAY	67 367	-	-	1 830	7 557	-	-
77	VENEZUELA	18 392	-	-	8 566	2 025	-	-
78	VEREINIGTE STAATEN	1 477 894	-	36 362	88 954	78 258	8 890	47 390
79	ZAIRE	34 309	-	-	6 263	18 552	-	3 244
80	ZYPERN	1 399 059	55 452	275 295	262 744	342 789	56 131	56 929
81	UEBRIGE FLAGGEN	4 141 831	6 017	74 206	293 720	764 466	39 618	514 628
82	ZUSAMMEN	139 963 238	4 816 420	12 162 938	12 208 387	37 316 744	1 930 369	11 953 330
83	GESAMTVERKEHR	144 902 654	5 331 852	13 238 009	13 913 161	37 653 283	2 069 720	12 435 389

1) OHNE DEN SEEVERKEHR DER BINNENHAEFEN MIT HAEFEN AUSSERHALB DES BUNDESGBIETES

VERKEHR 1976

GEBIETEN DES BUNDESGBIETES
NEN

NIEDERSACHSEN WEST		NIEDERSACHS.-SÜD-OST		BREMEN (LAND)		UEBRIGE VERKEHRSGBIETE		LFD. NR.
04		05		06		07 - 22		
VERSAND	EMPFANG	VERSAND	EMPFANG	VERSAND	EMPFANG	VERSAND	EMPFANG	

BUNDESGBIETES (VERSAND = EMPFANG)

2 076 476	645 248	1 100	-	163 204	1 805 084	81 885	21 156	1
-	-	-	-	-	332	-	-	2
225 120	293 223	-	-	6 102	253 033	25 972	27 671	4
2 301 596	938 471	1 100	-	169 306	2 058 449	107 857	48 827	5

HALB DES BUNDESGBIETES 1)

407 915	5 999 737	-	-	1 777 456	2 849 342	-	-	6
-	19 400	-	-	31 341	81 396	-	-	7
-	-	-	-	24 151	9 146	-	-	8
-	-	-	-	70	3 671	-	-	9
-	269 114	-	-	17 759	246	-	-	10
2 001	-	-	-	16 081	19 995	-	-	11
-	-	-	-	-	-	-	-	12
18 687	251 009	-	-	58 227	31 822	-	-	13
-	-	-	-	92 443	55 952	-	-	14
27 744	-	-	-	4 995	27 643	-	-	15
-	-	-	-	-	-	-	-	16
-	-	-	-	-	-	-	-	17
-	-	-	-	2 170	22 170	-	-	18
-	-	-	-	4 171	18 580	-	-	19
-	-	-	-	48 300	27 630	-	-	20
69 053	244 833	-	-	166 361	246 701	-	-	21
-	-	-	-	3 870	6 952	-	-	22
-	-	-	-	562	15 430	-	-	23
173 196	736 883	-	-	79 630	262 409	-	-	24
16 260	1 473 166	-	-	78 165	122 092	-	-	25
-	-	-	-	10 115	24 972	-	-	26
265 459	3 016 961	-	-	475 798	577 720	-	-	27
272 675	4 092 310	-	-	390 850	1 164 925	-	-	28
-	-	-	-	-	3 287	-	-	29
-	222 049	-	-	38 399	71 018	-	-	30
-	-	-	-	44 039	15 970	-	-	31
-	-	-	-	9 199	-	-	-	32
-	569 179	-	-	17 731	151	-	-	33
432	1 057	-	-	783	969	-	-	34
901	-	-	-	2 506	7 190	-	-	35
18 110	-	-	-	16 796	12 168	-	-	36
11 000	685 398	-	-	18 114	56 272	-	-	37
17 895	1 037 880	-	-	76 871	633 839	-	-	38
65 710	19 426	-	-	3 480	1 278	-	-	39
-	-	-	-	-	-	-	-	40
-	-	-	-	8 243	10 907	-	-	41
-	151 160	-	-	15 581	-	-	-	42
-	-	-	-	3 911	5 706	-	-	43
199 772	10 454 698	-	-	195 501	1 542 556	-	-	44
-	-	-	-	-	-	-	-	45
-	4 230	-	-	-	6 139	-	-	46
3 058	-	-	-	6 981	12 288	-	-	47
-	-	-	-	6 382	2 225	-	-	48
-	-	-	-	-	-	-	-	49
67 885	306 237	-	-	449 217	465 906	-	-	50
506 885	1 815 622	-	-	19 423	-	-	-	51
-	-	-	-	389 743	832 697	-	-	52
69 174	543 046	-	-	15 945	5 815	-	-	53
-	-	-	-	114 359	277 723	-	-	54
-	-	-	-	1 180	866	-	-	55
1 500	-	-	-	4 437	18 447	-	-	56
35 137	420 204	-	-	227	1 740	-	-	57
30 000	26 100	-	-	152 792	262 005	-	-	58
-	80 154	-	-	27 073	13 468	-	-	59
-	62 678	-	-	6 261	-	-	-	60
131 090	759 839	-	-	7 932	601	-	-	61
-	49 869	-	-	421 087	520 432	-	-	62
-	5 825	-	-	11 318	25 887	-	-	63
100 290	1 874 183	-	-	2 882	13 993	-	-	64
1 050	5 095	-	-	949 993	758 234	-	-	65
-	3 000	-	-	27 280	43 073	-	-	66
-	-	-	-	-	-	-	-	67
-	39 198	-	-	26 434	44 253	-	-	68
1 500	-	-	-	45 199	10 199	-	-	69
57 754	-	-	-	2 881	575	-	-	70
-	-	-	-	-	-	-	-	71
-	50 514	-	-	6 587	879	-	-	72
-	-	-	-	5 265	2 536	-	-	73
-	-	-	-	493 879	724 161	-	-	74
-	-	-	-	5 348	902	-	-	75
15 200	98 302	-	-	149 825	86 392	-	-	76
110 113	1 607 248	-	-	293 514	438 301	-	-	77
-	-	-	-	-	-	-	-	78
2 697 446	36 995 604	-	-	7 382 113	12 499 887	-	-	79
4 999 042	37 934 075	1 100	-	7 551 419	14 558 336	107 857	48 827	80
-	-	-	-	-	-	-	-	81
-	-	-	-	-	-	-	-	82

4.13 VERKEHR NACH FLAGGEN UND AUSLADUNG

LFD NR.	FLAGGE	BUNDES-	DDR UND		OSTSEEGBIET		NORDEUROPA		GROSSBRITANNIEN	
		GEBIET	BERLIN (OST)				UND GROENLAND		UND IRLAND	
		VERKEHRSBEREICH →	00 - 19	23		28		30		32
		V = E	VERSAND	EMPFANG	VERSAND	EMPFANG	VERSAND	EMPFANG	VERSAND	EMPFANG
1	DEUTSCHLAND									
2	BUNDESREPUBLIK DEUTSCHL.	3 997 051	199 215	46 757	3 976 194	3 474 963	330 401	1 952 689	1 037 601	1 072 315
3	DEUTSCHE DEM. REP.	2 041	329 815	28 512	61 181	39 975	18 600	109 421	77 890	41 547
4	AEGYPTEN	-	-	-	-	-	-	-	-	-
5	AETHIOPIEN	-	-	-	-	-	-	-	-	-
6	ALBANIEN	-	-	-	-	-	-	-	-	-
7	ALGERIEN	5	-	-	-	-	-	-	-	-
8	ARGENTINIEN	61	-	-	-	-	-	-	-	-
9	AUSTRALIEN	-	-	-	-	-	-	-	-	-
10	BELGIEN	2 377	-	-	-	88	2 033	-	2 905	33 173
11	BRASILIEN	3	-	-	-	1 244	-	-	114	-
12	BULGARIEN	-	27 744	-	-	-	-	12 553	-	-
13	BIRMA	-	-	-	-	-	-	-	-	-
14	BURUNDI	-	-	-	-	-	-	-	-	-
15	CHILE	-	-	-	-	-	-	-	-	-
16	CHINA (TAIWAN)	2	-	-	-	-	-	-	-	8
17	CHINA, VOLKSREP.	-	-	-	-	-	-	-	-	-
18	COSTA RICA	-	-	-	-	-	-	-	-	-
19	DAENEMARK	202 387	-	-	1 180 241	947 722	25 182	150 486	55 252	87 154
20	ECUADOR	-	-	-	-	-	-	-	-	-
21	ELFENBEINKUESTE	-	-	-	-	-	-	-	-	-
22	FINNLAND	-	17 908	-	498 550	1 065 392	5 244	17 128	62 999	123 974
23	FRANKREICH	22	-	-	20 176	20	390	38 256	712	290 425
24	GHANA	311	-	-	15	-	-	-	-	-
25	GRIECHENLAND	89 241	-	-	26 229	389 861	15 478	472 922	60 736	254 226
26	GROSSBRITANNIEN	267 337	16 951	-	246 258	107 695	19 689	269 068	330 386	2 198 401
27	GUATEMALA	-	-	-	-	-	-	-	-	-
28	HAITI	-	-	-	-	-	-	-	-	-
29	HONDURAS	-	-	-	-	-	-	-	-	-
30	INDIEN	-	-	-	19 176	17 821	-	73 362	-	-
31	INDONESIEN	-	-	-	-	-	-	-	-	-
32	IRAK	-	-	-	-	-	-	-	-	-
33	IRAN	-	-	-	-	-	-	-	-	-
34	IRLAND	500	-	-	-	-	-	-	3 815	3 582
35	ISLAND	-	-	-	3 516	510	35 879	48 485	-	-
36	ISRAEL	-	-	-	-	-	-	-	-	-
37	ITALIEN	-	-	-	-	-	-	61 355	-	54 839
38	JAPAN	73	-	-	78	-	6 634	24 161	-	182
39	JUGOSLAWIEN	-	-	-	-	-	-	-	-	-
40	KANADA	-	-	-	-	-	-	-	-	-
41	KENIA	-	-	-	-	-	-	-	-	-
42	KOLUMBIEN	-	-	-	-	-	-	-	-	-
43	KOREA, SUEDE-	-	-	-	-	-	-	-	-	48 277
44	KUBA	-	-	-	-	-	-	-	-	-
45	KUWAIT	-	-	-	-	-	-	-	-	52 065
46	LIBANON	-	-	52	-	-	-	-	-	-
47	LIBERIA	97 002	8 738	-	7 428	43 320	3 732	884 815	88 316	383 178
48	LUXEMBURG	-	-	-	-	-	-	-	-	-
49	MADAGASKAR	-	-	-	-	-	-	-	-	-
50	MALTA	-	-	-	505	4 230	-	-	-	-
51	MAROKKO	-	-	-	-	-	-	-	400	1 436
52	MEXIKO	-	-	-	-	-	-	-	-	-
53	MONACO	-	-	-	-	-	-	-	-	-
54	NICARAGUA	-	-	-	-	-	-	-	-	-
55	NIEDERLANDE	66 501	6 592	339	140 851	81 900	37 051	160 682	124 400	382 494
56	NIGERIA	-	-	-	-	-	-	-	-	-
57	NORWEGEN	12 772	-	-	415 607	303 164	557 436	1 473 679	105 145	281 903
58	PAKISTAN	-	-	-	2 999	-	-	-	-	-
59	PANAMA	58 451	2 381	1 020	25 588	76 843	1 855	60 569	33 736	135 215
60	PARAGUAY	-	-	-	-	-	-	-	-	-
61	PERU	-	-	-	1 323	-	-	-	-	-
62	PHILIPPINEN	-	-	-	-	-	-	-	-	-
63	POLEN	70	-	-	180 926	1 614 673	-	48 982	8 752	402
64	PORTUGAL	-	-	-	-	-	-	-	-	-
65	RUMAENIEN	-	-	-	-	-	-	-	-	-
66	SAUDI-ARABIEN	-	-	-	-	-	-	-	-	-
67	SCHWEDEN	61 005	2 088	-	1 393 103	1 618 481	110 414	279 663	93 900	75 597
68	SCHWEIZ	9 064	-	-	-	9 332	-	-	-	4 680
69	SINGAPUR	17 859	2 385	-	56 861	939 452	-	256 047	28 225	58 121
70	SOMALIA	-	-	-	4 155	940	3 006	-	5 612	7 605
71	SOWJETUNION	158	131 851	3 300	1 407 417	5 082 776	51 081	246 926	46 156	21 708
72	SPANIEN	-	-	-	-	5 186	870	858	1 767	-
73	SRI LANKA	-	-	-	-	-	-	-	-	-
74	SUDAN	-	-	-	-	-	-	-	-	-
75	SUEDAFRIKA	180	-	-	-	-	-	-	-	-
76	SYRIEN	-	-	-	-	-	-	-	-	-
77	TSSCHECHOSLOWAKEI	-	-	-	-	39 198	-	-	-	-
78	TUERKEI	8	-	-	-	-	-	-	-	-
79	TUNESIEN	-	-	-	-	-	-	-	25 271	-
80	UNGARN	-	-	-	-	-	-	-	-	-
81	URUGUAY	-	-	-	-	-	-	-	-	-
82	VENEZUELA	-	-	-	-	-	-	-	-	-
83	VEREINIGTE STAATEN	19	-	-	1 629	561	-	-	6 656	11 149
84	ZAIRE	-	-	-	-	-	-	-	-	-
85	ZYPERN	54 884	11 258	920	46 596	334 170	4 282	25 335	51 356	64 175
86	UEBRIGE FLAGGEN	32	-	-	3 377	4 486	7 075	5 621	950	1 895
87	INSGESAMT 1976	4 939 416	756 926	80 900	9 719 97916	204 003	1 236 332	6 673 063	2 253 052	5 689 726
88	DAGEGEN 1975	3 660 891	574 646	7 051	9 576 77914	453 396	1 422 898	6 389 661	2 201 564	4 365 132

*) OHNE DEN SEEVERKEHR DER BINNENHAEFEN MIT HAEFEN AUSSERHALB DES BUNDESGBIETES.

VERKEHR 1976

BZW. EINLADE-VERKEHRSBEREICHEN *)
NEN

WESTEUROPA AM KANAL		WESTEUROPA AM ATLANTIK		SUEDEUROPA AM MITTELMEER		SUEDEUROPA AM MITTELMEER UND AM SCHWARZEN MEER		EUROPAEISCHES BINNENLAND		NORDAFRIKA AM MITTELMEER		LFD. NR.	
36		40		44		50		55		60			
VERSAND	EMPFANG	VERSAND	EMPFANG	VERSAND	EMPFANG	VERSAND	EMPFANG	VERSAND	EMPFANG	VERSAND	EMPFANG		
571 450	1 714 084	200 447	201 727	63 553	58 640	78 499	34 561	-	1 358	75 425	1 107 678	1	
82	45 016	-	188	-	11 600	1 819	46 540	-	-	17 977	164 376	2	
-	-	-	286	-	-	-	-	-	-	-	48 866	14 701	4
-	-	-	-	-	-	-	-	-	-	-	-	-	5
27	-	-	-	-	-	4 821	-	-	-	-	24 648	269 415	7
-	-	-	-	-	-	-	-	-	-	-	-	-	8
16 681	16 254	-	22 288	-	-	-	-	-	-	-	-	-	9
105	520	-	90	-	-	-	-	-	-	-	-	-	10
-	5 972	-	15 386	4 995	-	17 555	6 909	-	-	-	-	-	11
-	-	-	-	-	-	-	-	-	-	-	-	-	12
30	-	-	-	-	-	-	-	-	-	-	-	-	13
-	-	-	-	-	-	-	-	-	-	-	-	-	14
-	-	-	-	-	-	-	-	-	-	-	-	-	15
13 458	152 087	18 093	50 894	3 436	3 916	17 140	11 415	-	-	-	37 274	13 450	19
4	-	-	-	-	-	-	-	-	-	-	-	-	20
68 702	145 809	-	39 208	4	81 518	1	81 474	-	-	-	2 267	111 737	22
622	1 241 821	7 527	17 107	47	5 829	-	3 775	-	-	-	13 236	464 670	23
-	-	-	-	-	-	-	-	-	-	-	-	-	24
59 554	587 764	2 391	3 669	30 754	2 918	104 271	200 256	-	-	-	201 975	852 956	25
269 852	2 547 782	52 071	109 809	53 067	108 110	23 518	29 176	-	-	-	22 615	380 305	26
-	-	-	-	-	-	-	-	-	-	-	-	-	27
-	-	-	-	-	-	-	-	-	-	-	-	-	28
-	57 790	-	-	-	-	-	-	-	-	-	-	110 898	30
184	-	-	-	3	-	8 968	-	-	-	-	-	-	31
-	-	-	-	-	-	-	-	-	-	-	-	-	32
-	810	432	-	-	-	-	-	-	-	-	-	-	33
-	90	-	-	-	-	-	-	-	-	-	-	-	34
1 618	1 102 884	677	257	5 294	55 148	47 624	468	-	-	-	1 808	34 461	37
313	6 678	-	-	-	20 407	2 942	2 629	-	-	-	2 214	-	38
-	-	-	-	-	-	-	-	-	-	-	3 381	-	39
-	-	-	-	-	-	-	-	-	-	-	-	-	40
14	6	-	-	-	-	-	-	-	-	-	-	-	41
-	-	-	-	-	-	-	-	-	-	-	-	-	42
-	-	-	-	-	-	-	-	-	-	-	-	-	43
-	-	-	-	-	-	-	-	-	-	-	-	-	44
-	-	-	-	-	-	-	-	-	-	-	-	-	45
-	-	605	1 320	-	-	3 530	9 670	-	-	-	12 383	8 205	46
87 522	2 289 288	1 091	9 350	6 276	534 303	92 397	25 430	-	-	-	46 611	2 512 775	47
-	-	-	-	-	-	-	-	-	-	-	-	-	48
-	550	-	-	725	-	-	8 642	-	-	-	-	-	49
4 491	-	-	3 113	-	-	-	-	-	-	-	-	-	50
-	-	-	-	-	-	-	-	-	-	-	-	-	51
-	-	-	-	-	-	-	-	-	-	-	-	-	52
-	-	-	-	-	-	-	-	-	-	-	-	-	53
-	-	-	-	-	-	-	-	-	-	-	-	-	54
176 187	492 281	20 565	30 365	34 788	39 822	15 349	26 003	-	-	-	36 484	10 488	55
-	-	-	-	-	-	-	-	-	-	-	-	-	56
147 770	614 754	67 432	56 148	12 624	10 410	24 754	31 099	-	-	-	4 410	193 520	57
-	-	-	-	-	-	-	-	-	-	-	-	-	58
62 958	159 733	22 713	11 619	6 461	27 514	34 237	4 846	-	-	-	30 972	246 081	59
-	1	-	-	-	-	-	-	-	-	-	-	-	60
13	-	-	-	-	-	-	-	-	-	-	-	-	61
-	2 200	1 419	-	-	-	-	-	-	-	-	-	-	62
22	134	720	352	-	-	10 146	33 002	-	-	-	68 495	9 000	63
50	-	17 578	13 102	260	78	-	-	-	-	-	30 000	26 100	64
4 095	-	-	-	-	-	29 229	20 619	-	-	-	1 405	80 154	65
-	-	-	-	-	-	-	-	-	-	-	-	-	66
183 377	139 646	-	-	-	-	1 126	5 811	-	-	-	11 318	1 217	67
7	17	-	-	1 910	-	-	1 525	-	-	-	2 813	-	68
23 355	34 601	89	6 446	17 111	3 133	7 233	5 797	-	-	-	21 888	163 940	69
1 210	5 246	3 956	3 791	-	-	-	15 954	-	-	-	-	-	70
1 708	40 829	30 976	8 941	13 432	6 444	86 696	333 406	-	-	-	5 981	86 721	71
6 107	7 007	133 386	19 183	13 347	20 093	-	2 003	-	-	-	18 489	2 106	72
-	-	-	-	-	-	-	-	-	-	-	-	-	73
-	-	-	-	-	-	-	-	-	-	-	-	-	74
-	3	506	-	-	-	-	-	-	-	-	-	-	75
-	-	-	-	-	2 378	-	-	-	-	-	-	1 940	76
-	-	-	-	-	-	-	-	-	-	-	-	5 400	77
3	106	-	800	-	-	103 615	25 334	-	-	-	-	-	78
32 483	107	-	-	-	-	-	-	-	-	-	5 329	3 973	79
-	-	-	-	-	-	-	-	-	-	-	-	-	80
-	-	-	-	-	-	-	-	-	-	-	-	-	81
-	-	-	-	-	-	-	-	-	-	-	-	-	82
30 317	47 613	2 851	1 365	1 331	2 849	-	-	-	-	-	-	36 362	83
-	1 319	-	-	-	-	-	-	-	-	-	-	-	84
48 805	51 809	9 841	23 162	17 753	94 186	16 913	19 859	-	-	-	116 371	13 232	85
1 119	4 083	3 408	3 955	324	-	3 857	404	-	-	-	10 217	70 442	86
1 814 295	11 516 684	598 774	653 921	287 495	1 089 296	736 240	986 547	-	1 358	875 352	6 997 553	87	
1 348 431	11 632 831	469 117	518 521	269 770	1 260 041	807 028	957 135	1 874	1 695	891 359	4 859 238	88	

4.13 VERKEHR NACH FLAGGEN UND AUSLADE-
TON

LFD NR.	FLAGGE	NORDAFRIKA AM ATLANTIK		WESTAFRIKA		SUEDAFRIKA		OSTAFRIKA	
		61		62		65		66	
		VERSAND	EMPFANG	VERSAND	EMPFANG	VERSAND	EMPFANG	VERSAND	EMPFANG
1	DEUTSCHLAND								
2	BUNDESREPUBLIK DEUTSCHL.	35 358	69 462	198 298	1 479 212	34 914	115 949	21 661	20 398
3	DEUTSCHE DEM. REP.	72	32 326	18 624	130 167	-	-	2 090	7 112
4	AEGYPTEN	-	-	-	-	-	-	-	-
5	AETHIOPIEN	-	-	-	-	-	-	-	-
6	ALBANIEN	-	-	-	-	-	-	-	-
7	ALGERIEN	-	-	-	-	-	-	-	-
8	ARGENTINIEN	-	-	-	-	-	-	-	-
9	AUSTRALIEN	-	-	-	-	-	-	-	-
10	BELGIEN	-	-	-	67 351	17 330	252 227	25 781	34 480
11	BRASILIEN	-	-	2	-	-	-	-	-
12	BULGARIEN	-	-	-	-	-	-	-	-
13	BIRMA	-	-	-	-	-	-	-	-
14	BURUNDI	-	-	-	-	-	-	-	-
15	CHILE	-	-	-	-	-	-	-	-
16	CHINA (TAIWAN)	-	-	-	-	-	-	-	-
17	CHINA, VOLKSREP.	-	-	-	-	-	-	-	-
18	COSTA RICA	-	-	-	-	-	-	-	-
19	DAENEMARK	8 187	10 182	88 127	221 748	3 638	21 366	71	619
20	ECUADOR	-	-	-	-	-	-	-	-
21	ELFENBEINKUESTE	-	-	4 272	27 394	-	-	-	-
22	FINNLAND	504	2 719	9 185	6 319	7 500	-	-	-
23	FRANKREICH	965	-	18 151	88 636	22 835	24 733	13 134	22 452
24	GHANA	-	-	43 526	63 883	-	-	-	-
25	GRIECHENLAND	5 235	58 141	164 009	583 036	76 780	158 382	23 340	28 008
26	GROSSBRITANNIEN	7 391	25 260	128 846	596 177	28 535	116 096	11 031	1 983
27	GUATEMALA	-	-	-	-	-	-	-	-
28	HAITI	-	-	-	-	-	-	-	-
29	HONDURAS	-	-	-	-	-	-	-	-
30	INDIEN	-	-	-	-	-	-	-	-
31	INDONESIEN	-	-	-	-	-	-	-	-
32	IRAK	-	-	-	-	-	-	-	-
33	IRAN	-	-	-	-	-	-	-	-
34	IRLAND	-	-	-	-	-	-	-	-
35	ISLAND	-	-	801	-	-	-	-	-
36	ISRAEL	-	-	-	-	-	-	-	-
37	ITALIEN	561	-	1 230	111 759	-	7 336	9 795	-
38	JAPAN	-	-	1 636	228 504	-	2 261	-	5 515
39	JUGOSLAWIEN	-	-	3 253	2 445	-	-	-	-
40	KANADA	-	-	-	-	-	-	-	-
41	KENIA	-	-	-	-	-	-	-	-
42	KOLUMBIEN	-	-	-	-	-	-	-	-
43	KOREA, SUED-	-	-	-	-	-	-	-	-
44	KUBA	-	-	-	-	-	-	-	-
45	KUWAIT	-	-	74	-	-	-	-	-
46	LIBANON	4 324	5 320	-	-	-	-	-	-
47	LIBERIA	11 223	124 188	32 562	1 642 372	30 394	201 091	102	27 496
48	LUXEMBURG	-	-	-	-	-	-	-	-
49	MADAGASKAR	-	-	-	-	-	-	2 655	322
50	MALTA	-	-	-	-	-	-	-	-
51	MAROKKO	17 539	50 429	-	-	-	-	-	-
52	MEXIKO	-	-	-	-	-	-	-	-
53	MONACO	-	-	-	-	-	-	-	-
54	NICARAGUA	-	-	-	-	-	-	-	-
55	NIEDERLANDE	8 852	9 616	27 182	117 506	45 632	112 006	19 803	46 188
56	NIGERIA	-	-	19 423	9 148	-	-	-	-
57	NORWEGEN	8 479	23 045	61 667	583 521	19 047	295 768	4 340	4 667
58	PAKISTAN	-	-	-	-	-	-	-	-
59	PANAMA	1 413	21 152	33 777	182 645	26 062	27 154	1 858	7 983
60	PARAGUAY	-	-	98	-	-	-	-	-
61	PERU	-	-	-	-	-	-	-	-
62	PHILIPPINEN	-	-	-	-	-	-	-	-
63	POLEN	64	-	24 870	21 305	-	1 505	3 891	1 225
64	PORTUGAL	910	4 136	8 865	2 855	16 422	2 722	11 588	2 607
65	RUMAENIEN	-	-	-	-	-	-	-	-
66	SAUDI-ARABIEN	-	-	-	-	-	-	-	-
67	SCHWEDEN	-	31 623	20 565	357	-	84 572	13 560	8 207
68	SCHWEIZ	141	-	18 081	26 436	3 775	5 390	86	5 821
69	SINGAPUR	12 054	13 977	51 090	234 996	13 563	150 357	2 211	13 650
70	SOMALIA	-	-	-	-	-	-	-	-
71	SOWJETUNION	-	3 257	11 581	3 650	-	-	29 289	5 695
72	SPANIEN	1 377	4 405	828	-	9 406	15 260	-	303
73	SRI LANKA	-	-	-	-	-	-	-	-
74	SUDAN	-	-	-	-	-	-	-	-
75	SUEDAFRIKA	-	-	1 665	-	58 368	124 961	1 492	4 281
76	SYRIEN	-	-	-	-	-	-	-	-
77	TSCHECHOSLOWAKEI	-	-	-	-	-	-	-	-
78	TUERKEI	-	-	-	-	-	-	-	-
79	TUNESIEN	-	-	-	-	-	-	-	-
80	UNGARN	-	-	-	-	-	-	-	-
81	URUGUAY	-	-	-	-	-	-	-	-
82	VENEZUELA	-	-	-	-	-	-	-	-
83	VEREINIGTE STAATEN	-	-	-	-	-	-	-	-
84	ZAIRE	-	-	11 611	21 379	-	-	-	-
85	ZYPERN	17 700	18 443	88 345	64 750	4 096	6 262	-	1 200
86	UEBRIGE FLAGGEN	-	1 638	13 913	34 639	3 870	902	7 377	24 396
87	INSGESAMT 1976	142 349	509 319	1 106 155	6 552 190	422 167	1 726 300	205 155	274 608
88	DAGEGEN 1975	201 456	398 309	968 341	6 269 015	466 895	1 361 992	231 188	417 618

*) OHNE DEN SEEVERKEHR DER BINNENHAEFEN MIT HAEFEN AUSSERHALB DES BUNDESGBIETES.

VERKEHR 1976

BZW. EINLADE-VERKEHRBEREICHEN *)
NEN

AFRIKA AM GOLF VON ADEN		NORDAMERIKA AM ATLANTIK		GOLF VON MEXIKO, KARIBISCHES MEER		SUEDAMERIKA AM ATLANTIK		NORDAMERIKA AM PAZIFIK		LFD. NR.
67		70		71		74		75		
VERSAND	EMPFANG	VERSAND	EMPFANG	VERSAND	EMPFANG	VERSAND	EMPFANG	VERSAND	EMPFANG	
5 426	4 276	370 304	820 671	256 289	598 194	140 239	631 055	30 436	45 042	1
1 816	7 075	-	-	5 219	3 549	5 037	34 490	-	-	2
594	-	-	-	-	-	-	-	-	-	3
6 217	10 665	-	-	-	-	-	-	-	-	4
-	-	-	-	-	-	-	-	-	-	5
-	-	-	-	-	-	-	-	-	-	6
-	-	-	-	-	-	-	-	-	-	7
-	-	-	-	-	-	43 361	138 494	-	-	8
-	33	19 919	7 412	12 320	239 383	24 925	15 831	579	-	9
-	-	-	-	-	-	162 348	239 587	-	-	10
-	-	-	-	-	-	-	-	-	-	11
-	-	-	-	-	-	-	-	-	-	12
-	-	-	-	-	-	-	-	-	-	13
-	-	-	-	5	3 451	-	-	-	-	14
-	-	-	-	-	-	-	-	-	-	15
-	-	-	-	-	-	-	-	-	11 956	16
-	-	-	-	-	-	-	-	-	-	17
2 162	-	65 423	121 556	13 960	69 559	11 195	47 599	11 032	22 296	18
-	-	-	-	476	126	23	-	-	-	19
-	-	-	-	-	-	-	-	-	-	20
-	-	25 029	137 014	1 527	58 132	-	23 068	1 065	1 111	21
2 587	2 630	22 090	45 910	26 585	123 603	3 734	12 757	4 633	7 148	22
-	-	-	-	-	-	-	-	-	-	23
13 775	-	133 086	682 461	75 163	900 930	78 469	498 987	4 651	31 969	24
4 558	-	363 851	933 876	37 010	1 393 953	16 168	617 023	12 877	117 034	25
-	-	-	-	-	-	-	-	-	-	26
-	-	-	-	-	-	-	-	-	-	27
-	-	-	-	-	2 771	-	2 585	-	-	28
1 093	-	11 533	46 388	13 650	55 221	-	63 740	-	-	29
-	-	-	-	-	-	-	-	-	-	30
-	-	-	-	-	-	-	-	-	-	31
-	-	-	-	-	-	-	-	-	-	32
-	-	-	-	-	-	-	-	-	-	33
-	-	-	-	-	-	-	-	-	55 927	34
-	-	-	-	-	-	-	-	-	-	35
-	-	18 110	8 249	-	2 874	-	-	-	-	36
68	-	-	216 520	656	33 010	19 527	23 171	-	-	37
-	-	8 370	251 344	14 424	99 956	11 384	403 396	12 790	50 718	38
1 065	-	83 091	97 135	671	79 547	220	-	2 969	7 404	39
-	-	44	77 672	-	-	-	-	-	-	40
-	-	-	-	-	-	-	-	-	-	41
-	-	-	-	15 627	6 362	-	-	-	-	42
-	-	-	-	-	-	-	-	-	-	43
-	-	-	-	11 218	2 200	-	-	-	-	44
-	-	-	-	-	-	-	-	-	-	45
-	-	-	-	-	-	-	-	-	-	46
3 127	-	160 259	1 641 237	68 204	2 075 364	59 416	1 748 971	18 510	149 344	47
-	-	-	-	-	-	-	-	-	-	48
-	-	-	-	-	-	-	-	-	-	49
-	-	-	-	-	-	-	12 816	-	-	50
-	-	1 575	-	13 153	6 091	-	-	-	-	51
-	-	-	-	-	-	-	-	-	-	52
-	-	-	-	-	-	-	-	-	-	53
3 480	2 117	115 870	400 892	80 780	214 000	128 525	160 997	1 425	-	54
1 710	-	124 091	1 100 593	77 922	2 336 828	20 862	515 714	30 450	249 525	55
1 524	101	67 141	49 640	39 153	382 832	22 519	82 730	12 741	12 968	56
-	354	19 000	-	11 001	-	278	1 041	-	-	57
-	-	-	-	-	-	-	-	-	-	58
2 219	2 970	71 019	30 229	3 857	107 391	24 644	20 239	-	32 513	59
-	-	-	-	1	-	-	-	-	-	60
-	-	-	-	-	-	-	-	-	-	61
1 591	351	-	-	-	-	-	-	-	-	62
1 063	456	54 887	93 644	3 494	361 085	-	214 857	55 328	96 930	63
-	-	-	369	80	7	-	-	1 789	57 938	64
5 202	-	132 930	333 945	17 746	282 837	7 913	191 875	-	-	65
-	1 178	-	-	-	50 513	-	-	-	-	66
1 593	7 410	155 635	112 330	35 002	321 040	4 457	34 631	-	457 71	67
-	-	-	267 138	-	42 289	-	6 555	-	-	68
15 942	32 607	-	-	-	-	-	-	-	-	69
-	-	-	-	-	-	-	-	-	-	70
-	-	-	-	-	-	-	-	-	-	71
-	-	-	-	-	-	-	-	-	-	72
-	-	-	-	-	-	-	-	-	-	73
-	-	-	-	-	-	-	-	-	-	74
-	-	-	-	-	-	-	-	-	-	75
-	-	-	-	-	-	-	-	-	-	76
-	-	-	-	-	-	-	-	-	-	77
-	-	16 358	-	-	27 483	-	54 547	-	-	78
-	-	-	-	-	-	-	-	-	3 279	79
-	-	-	-	-	-	-	-	-	-	80
-	-	-	-	-	50 514	8 417	8 436	-	-	81
-	-	-	-	13 831	4 561	-	-	-	-	82
-	-	339 680	445 420	134 334	254 475	-	-	712	4 821	83
-	-	-	-	-	-	-	-	-	-	84
2 757	-	3 225	706	6 451	18 899	14 683	37 221	-	-	85
915	-	-	-	1 580	-	67	-	-	-	86
80 484	72 223	2 382 520	7 922 351	991 389	10 209 030	808 471	5 842 403	201 987	958 397	87
106 753	313 256	2 122 002	7 207 413	1 038 920	8 185 156	808 978	6 675 613	189 852	1 217 051	88

4.13 VERKEHR NACH FLAGGEN UND AUSLADE-
TON

LFD NR.	FLAGGE	MITTELAMERIKA		SUEDAMERIKA		AMERIKA		NAHOST	
		AM PAZIFIK		AM PAZIFIK		BINNENLAND		AM MITTELMEER	
		VERKEHRSBEREICH →		77		78		80	
		VERSAND	EMPFANG	VERSAND	EMPFANG	VERSAND	EMPFANG	VERSAND	EMPFANG
1	DEUTSCHLAND								
2	BUNDESREPUBLIK DEUTSCHL.	36 169	92 799	45 511	188 417	5	-	77 308	47 229
3	DEUTSCHE DEM. REP.	-	2 131	-	602	-	-	26 070	7 411
4	ÄGYPTEN	-	-	-	-	-	-	-	-
5	ÄTHIOPIEN	-	-	-	-	-	-	-	-
6	ALBANIEN	-	-	-	-	-	-	-	-
7	ALGERIEN	-	-	-	-	-	-	-	-
8	ARGENTINIEN	-	-	725	3 800	-	-	-	-
9	AUSTRALIEN	-	-	-	-	-	-	-	-
10	BELGIEN	-	5 036	3 345	28 365	-	-	-	-
11	BRASILIEN	-	-	1 206	-	-	-	-	-
12	BULGARIEN	-	-	-	-	-	-	18	196
13	BIRMA	-	-	-	-	-	-	-	-
14	BURUNDI	-	-	-	-	-	-	-	-
15	CHILE	-	-	4 608	44 742	-	-	-	-
16	CHINA (TAIWAN)	-	2 480	-	3 392	-	-	-	-
17	CHINA, VOLKSREP.	-	2 091	-	-	-	-	-	-
18	COSTA RICA	-	-	-	-	-	-	-	-
19	DAENEMARK	-	-	8 333	15 490	882	87	23 584	1 484
20	ECUADOR	62	-	9 500	14 758	-	-	-	-
21	ELFENBEINKÜSTE	-	-	-	-	-	-	-	-
22	FINNLAND	-	663	-	-	-	-	710	134 087
23	FRANKREICH	-	390	10 494	63 183	-	-	5 744	96 347
24	GHANA	-	-	-	-	-	-	-	-
25	GRIECHENLAND	8 257	6 246	1 730	84 432	21	-	46 841	47 652
26	GROSSBRITANNIEN	531	16 383	1 595	26 914	-	-	2 299	38 550
27	GUATEMALA	-	-	-	-	-	-	-	-
28	HAITI	-	-	-	-	-	-	-	-
29	HONDURAS	-	516	-	-	-	-	-	-
30	INDIEN	-	-	-	-	-	-	-	-
31	INDONESIEN	-	-	-	-	-	-	-	-
32	IRAK	-	-	-	-	-	-	-	-
33	IRAN	-	-	-	-	-	-	-	-
34	IRLAND	-	-	-	-	-	-	-	-
35	ISLAND	-	-	-	-	-	-	-	-
36	ISRAEL	-	2 372	-	-	-	-	27 730	15 587
37	ITALIEN	-	-	-	575	-	-	-	-
38	JAPAN	-	-	-	-	-	-	-	-
39	JUGOSLAWIEN	-	1 422	-	6 000	-	-	1 898	-
40	KANADA	-	-	-	-	-	-	-	-
41	KENIA	-	-	-	-	-	-	-	-
42	KOLUMBIEN	45	-	8 003	17 743	-	-	-	-
43	KOREA, SÜD-	-	-	-	-	-	-	-	-
44	KUBA	-	-	-	-	-	-	-	-
45	KUWAIT	-	-	-	-	-	-	-	-
46	LIBANON	-	-	-	-	-	-	20 245	6 513
47	LIBERIA	-	-	-	-	-	-	23 182	262 240
48	LUXEMBURG	-	2 266	6 491	58 137	-	-	-	-
49	MADAGASKAR	-	-	-	-	-	-	-	-
50	MALTA	-	-	-	-	-	-	-	-
51	MAROKKO	-	-	-	-	-	-	-	-
52	MEXIKO	-	-	-	-	-	-	-	-
53	MONACO	-	-	-	-	-	-	-	-
54	NICARAGUA	-	-	-	-	-	-	-	-
55	NIEDERLANDE	2 202	8 328	12 438	28 846	2 276	178	24 157	5 260
56	NIGERIA	-	-	-	-	-	-	-	-
57	NORWEGEN	-	581	-	-	-	-	2 383	98 495
58	PAKISTAN	-	-	-	-	-	-	-	-
59	PANAMA	292	-	267	20 167	1 541	661	16 229	1 358
60	PARAGUAY	-	-	-	-	-	-	-	-
61	PERU	-	-	24 908	177 257	-	-	-	-
62	PHILIPPINEN	-	1 740	-	-	-	-	-	-
63	POLEN	-	505	2 347	22 284	-	-	6 675	-
64	PORTUGAL	-	-	-	-	-	-	-	-
65	RUMANIEN	-	-	-	-	-	-	743	-
66	SAUDI-ARABIEN	-	-	-	-	-	-	-	-
67	SCHWEDEN	-	27 522	-	22 026	-	-	1 527	10 545
68	SCHWEIZ	2 516	6 591	-	-	-	-	-	-
69	SINGAPUR	5 357	19 171	-	4 527	-	-	82	-
70	SOMALIA	-	-	-	-	-	-	-	-
71	SOWJETUNION	-	6 276	1 506	12 693	-	-	6 356	6
72	SPANIEN	-	-	-	3 405	-	-	1 169	-
73	SRI LANKA	-	-	-	-	-	-	-	-
74	SUDAN	-	-	-	-	-	-	-	-
75	SÜDAFRIKA	-	-	-	-	-	-	-	-
76	SYRIEN	-	-	-	-	-	-	-	-
77	TSCHECHOSLOWAKEI	-	-	-	-	-	-	-	-
78	TÜRKEI	-	-	-	-	-	-	117	56
79	TUNESIEN	-	-	-	-	-	-	-	-
80	UNGARN	-	-	-	-	-	-	-	-
81	URUGUAY	-	-	-	-	-	-	-	-
82	VENEZUELA	-	-	-	-	-	-	-	-
83	VEREINIGTE STAATEN	-	5	-	-	-	-	-	-
84	ZAIRE	-	-	2 758	6 959	-	-	31 565	11 225
85	ZYPERN	-	-	-	-	-	-	2 803	5 839
86	UEBRIGE FLAGGEN	632	3 144	-	-	-	-	-	-
87	INSGESAMT 1976	56 063	208 658	145 765	854 714	4 725	926	349 435	790 080
88	DAGEGEN 1975	53 506	202 292	298 584	1 013 067	3 921	2 379	374 504	711 506

*) OHNE DEN SEEVERKEHR DER BINNENHAEFEN MIT HAEFEN AUSSERHALB DES BUNDESGBIETES.

VERKEHR 1976

BZW. EINLADE-VERKEHRSBEREICHEN *)
NEN

ARABIEN AM PERSISCHEN GOLF		MITTELOST		SUNDA-INSELN, PHILIPPINEN		FERNOST		AUSTRALIEN, OZEANIEN		LFD. NR.
81		83		85		86		90		
VERSAND	EMPFANG	VERSAND	EMPFANG	VERSAND	EMPFANG	VERSAND	EMPFANG	VERSAND	EMPFANG	
99 035	2 286 913	48 168	69 457	60 955	63 308	95 042	186 871	41 698	46 991	1
11 927	1 115	22 756	41 926	-	3 772	23 353	27 141	-	-	2
-	-	-	-	-	-	-	-	-	-	3
-	-	-	-	-	-	-	-	-	-	4
200	6	-	-	-	-	-	-	-	-	5
-	-	-	-	-	-	-	-	-	-	6
-	-	-	-	-	-	-	-	-	-	7
-	-	-	-	-	-	-	-	-	-	8
-	-	-	-	-	-	-	-	-	-	9
21 401	-	253	5 444	150	1 784	69	456	-	165 096	10
-	-	-	-	-	-	-	-	-	-	11
-	-	2 714	-	-	-	-	-	-	-	12
-	-	11 219	20 200	-	-	-	-	-	-	13
-	-	-	-	-	-	-	-	-	-	14
-	-	-	-	-	-	-	-	-	-	15
-	-	-	4 816	-	3 180	7 781	8 506	-	-	16
-	-	-	-	-	-	367 160	191 851	-	-	17
21 507	-	40 411	10 473	6 627	4 831	68 045	141 678	16 238	83 762	18
-	-	-	-	-	-	-	-	-	-	19
-	-	-	-	-	-	-	-	-	-	20
7 398	22 506	-	-	-	-	-	2 520	230	21 286	21
15 899	696 829	10 520	3 822	4 660	9 361	22 266	56 064	15 223	24 060	22
-	-	-	-	-	-	-	-	-	-	23
184 134	1 136 436	117 015	72 733	2 223	61 728	67 092	68 209	5 000	368 491	24
77 573	2 824 927	33 517	73 903	8 653	31 258	99 469	271 078	72 376	667 505	25
-	-	-	-	-	-	-	-	-	-	26
-	-	-	-	-	-	-	-	-	-	27
-	-	-	-	-	-	-	-	-	-	28
-	-	-	-	-	-	-	-	-	-	29
7 836	-	202 354	170 839	-	-	-	5 532	-	133 224	30
5 500	-	3 078	8 414	64 218	104 491	-	-	-	-	31
15 222	-	-	-	-	-	-	-	-	-	32
32 091	569 368	-	-	-	-	-	-	-	-	33
2 372	-	-	-	-	-	-	-	-	-	34
-	-	-	-	-	-	-	-	-	-	35
1 185	474 769	-	2 400	-	-	-	36 826	14 087	82 905	36
13 793	995 151	15 314	17 809	1 321	16 463	121 153	186 419	-	629 969	37
11 430	5 550	20 924	1 432	307	84	19 852	36 137	-	-	38
1 900	-	-	-	-	-	-	-	-	-	39
-	-	-	-	-	-	-	-	-	-	40
-	-	-	-	-	-	-	-	-	-	41
-	-	-	-	-	-	-	-	-	-	42
-	-	-	-	-	-	-	-	-	-	43
-	-	-	-	-	-	-	-	-	-	44
49 412	99 095	-	-	-	-	-	-	-	-	45
1 079	-	-	57	-	-	-	9	-	-	46
83 039	6 097 581	51 830	102 103	3 220	171 321	82 191	126 228	-	1 222 155	47
-	-	-	-	-	-	-	-	-	-	48
-	-	-	-	-	-	-	-	-	-	49
-	-	-	-	-	-	-	-	-	-	50
-	-	-	-	-	-	-	-	-	-	51
-	-	-	-	-	-	-	-	-	-	52
-	-	-	-	-	-	-	-	-	-	53
-	-	-	-	-	-	-	-	-	-	54
39 769	86 130	25 941	28 219	13 217	17 660	28 170	68 776	28 461	16 028	55
-	-	-	-	-	-	-	-	-	-	56
92 976	644 822	14 990	27 042	3 126	31 687	37 513	120 581	215 668	471 798	57
3 549	-	24 571	15 734	-	-	-	-	-	-	58
54 015	137 810	2 468	34 204	6 899	31 399	22 613	41 143	-	98 005	59
-	-	-	-	-	-	-	-	-	-	60
-	-	-	-	-	-	-	-	-	-	61
-	-	-	-	-	-	-	-	-	-	62
27 138	39 004	25 734	37 438	6 485	27 331	-	-	-	-	63
566	-	5	-	4 017	28 747	27 065	36 045	16 125	148 739	64
-	-	-	-	-	-	-	-	-	-	65
14 334	62 834	-	601	-	-	-	-	-	-	66
36 658	243 113	10 272	8 542	2 536	6 393	15 136	53 887	14 487	167 116	67
-	-	-	-	-	-	-	-	-	-	68
85 526	219 339	42 728	10 348	1 310	4 803	71 207	69 915	-	-	69
3 755	-	1 149	1 277	-	-	27 934	9 809	-	-	70
34 312	44 524	20 296	55 857	8 230	21 940	31 270	13 173	-	69 063	71
-	-	-	-	-	-	-	-	-	58 555	72
-	-	16 077	12 057	-	-	1 181	-	-	-	73
4 942	758	-	-	-	-	-	-	-	-	74
-	-	-	-	-	-	-	-	-	-	75
-	-	-	-	-	-	-	-	-	-	76
-	-	-	-	-	-	-	-	-	-	77
28	-	-	-	-	-	-	-	-	-	78
-	-	-	-	-	-	-	-	-	-	79
-	-	-	2 975	-	-	-	-	-	-	80
-	-	-	-	-	-	-	-	-	-	81
17 045	-	14	-	3 204	-	14	25	7	-	82
29 759	-	13 464	39 236	874	3 261	-	24 697	-	-	83
7 600	-	25 698	54 251	438	5 560	5 299	15 278	1 153	-	84
-	-	-	-	-	-	-	-	-	-	85
1 115 905	16 688 580	803 480	933 609	202 670	650 362	1 240 875	1 798 854	440 753	4 474 748	86
1 037 497	12 736 713	713 994	1 020 966	227 288	468 609	1 172 067	1 510 528	341 941	4 783 836	87

4 GÜTERVERKEHR 1976

4.13 VERKEHR NACH FLAGGEN UND AUSLADE- BZW. EINLADEVERKEHRSBEREICHEN *)
TONNEN

LFD NR.	FLAGGE VERKEHRSBEREICH →	POLARGEBIETE		NICHT ERMITTELTE LAENDER		GRENZÜBERSCHREITENDER VERKEHR ZUSAMMEN		INSGESAMT	
		98		99		28 - 99		1976	1975
		VERSAND	EMPFANG	VERSAND	EMPFANG	VERSAND	EMPFANG		
1	DEUTSCHLAND	-	-	-	-	-	-	-	-
2	BUNDESREPUBLIK DEUTSCHL.	-	-	447	-	7 930 833	16 384 259	28 558 115	28 731 166
3	DEUTSCHE DEM. REP.	-	-	-	-	294 513	757 480	1 412 361	1 182 951
4	ÄGYPTEN	-	-	-	-	49 460	14 987	64 447	47 571
5	ÄTHIOPIEN	-	-	-	-	6 417	10 671	17 088	23 725
6	ALBANIEN	-	-	-	-	4 821	-	4 821	651
7	ALGERIEN	-	-	-	-	24 675	269 415	294 095	181 930
8	ARGENTINIEN	-	-	-	-	44 086	142 294	186 441	175 118
9	AUSTRALIEN	-	-	-	-	-	-	-	-
10	BELGIEN	-	-	-	-	147 751	894 701	1 044 829	800 352
11	BRASILIEN	-	-	-	-	163 775	241 458	405 236	501 759
12	BULGARIEN	-	-	-	-	25 282	41 016	94 042	19 887
13	BIRMA	-	-	-	-	11 219	20 200	31 419	35 027
14	BURUNDI	-	-	-	-	-	-	-	-
15	CHILE	-	-	-	-	4 643	48 193	52 836	74 435
16	CHINA (TAIWAN)	-	-	-	-	7 781	29 522	37 305	87 480
17	CHINA, VOLKSREP.	-	-	-	-	367 160	198 758	565 918	403 582
18	COSTA RICA	-	-	-	-	-	-	-	237
19	DAENEMARK	-	-	2 415	-	1 739 498	2 192 259	4 134 144	4 178 157
20	ECUADOR	-	-	-	-	10 065	14 884	24 949	40 870
21	ELFENBEINKÜSTE	-	-	-	-	4 272	27 394	31 666	26 626
22	FINNLAND	-	-	-	-	690 915	2 075 605	2 784 428	2 219 853
23	FRANKREICH	-	-	-	-	242 230	3 339 828	3 582 080	2 817 936
24	GHANA	-	-	-	-	43 541	63 883	107 735	110 004
25	GRIECHENLAND	-	-	-	-	1 508 209	7 552 413	9 149 863	8 288 321
26	GROSSBRITANNIEN	-	-	540	476 995	1 924 276	13 979 261	16 187 825	17 034 840
27	GUATEMALA	-	-	-	-	-	-	-	372
28	HAITI	-	-	-	-	-	-	-	-
29	HONDURAS	-	-	-	-	-	5 872	5 872	4 035
30	INDIEN	-	-	-	-	255 642	734 815	990 457	582 002
31	INDONESIEN	-	-	-	-	81 951	112 905	194 856	142 838
32	IRAK	-	-	-	-	15 222	-	15 222	10 380
33	IRAN	-	-	-	-	32 091	569 368	601 459	131 396
34	IRLAND	-	-	-	-	4 247	60 319	65 066	33 397
35	ISLAND	-	-	-	-	42 568	50 325	92 893	93 854
36	ISRAEL	-	-	-	-	45 840	29 082	74 922	65 039
37	ITALIEN	-	-	-	-	104 130	2 298 683	2 402 813	3 210 006
38	JAPAN	-	-	-	-	209 424	2 918 526	3 128 023	2 732 478
39	JUGOSLAWIEN	-	-	-	-	152 005	260 192	412 195	274 808
40	KANADA	-	-	3	515	1 947	78 187	80 134	93 799
41	KENIA	-	-	-	-	-	-	-	-
42	KOLUMBIEN	-	-	-	-	23 689	24 111	47 800	53 573
43	KOREA, SÜD-	-	-	-	-	-	48 277	48 277	88 558
44	KUBA	-	-	-	-	11 218	2 200	13 418	21 403
45	KUWAIT	-	-	-	-	49 486	151 160	200 646	104 777
46	LIBANON	-	-	-	-	42 166	31 094	73 312	94 262
47	LIBERIA	-	-	-	-	967 123	22 334 553	23 407 416	17 663 398
48	LUXEMBURG	-	-	-	-	-	-	-	-
49	MADAGASKAR	-	-	-	-	2 655	322	2 977	7 929
50	MALTA	-	-	-	-	1 230	13 422	14 652	-
51	MAROKKO	-	-	-	-	22 430	67 794	90 224	52 551
52	MEXIKO	-	-	-	-	14 728	6 091	20 819	19 303
53	MONACO	-	-	-	-	-	-	-	-
54	NICARAGUA	-	-	-	-	-	-	-	-
55	NIEDERLANDE	-	-	-	-	1 193 855	2 546 782	3 814 069	3 852 490
56	NIGERIA	-	-	-	-	19 423	9 148	28 571	17 346
57	NORWEGEN	-	-	510	-	2 050 912	9 469 344	11 533 028	9 877 018
58	PAKISTAN	-	-	-	-	31 119	15 835	46 954	51 470
59	PANAMA	-	-	513	1 739	528 004	1 855 703	2 445 559	2 678 322
60	PARAGUAY	-	-	-	-	1 917	1 703	3 620	730
61	PERU	-	-	-	-	56 245	177 257	233 502	301 491
62	PHILIPPINEN	-	-	-	-	7 904	31 271	39 175	27 728
63	POLEN	-	-	4 910	-	508 726	2 241 594	2 750 390	1 936 299
64	PORTUGAL	-	-	-	-	86 245	51 600	137 845	127 289
65	RUMAENIEN	-	-	-	-	35 472	100 773	136 245	38 318
66	SAUDI-ARABIEN	-	-	-	-	15 925	63 786	79 711	69 639
67	SCHWEDEN	-	-	-	-	2 022 751	3 551 290	5 637 134	5 065 680
68	SCHWEIZ	-	-	-	-	31 198	118 106	158 368	306 921
69	SINGAPUR	-	-	-	-	603 681	3 017 277	3 641 202	2 103 243
70	SOMALIA	-	-	-	-	50 777	96 313	147 090	102 979
71	SOWJETUNION	-	-	-	-	1 982 974	6 539 753	8 658 036	8 123 817
72	SPANIEN	-	-	-	-	186 746	454 346	641 092	290 535
73	SRI LANKA	-	-	-	-	17 258	12 057	29 315	20 525
74	SUDAN	-	-	-	-	20 884	33 365	54 249	42 412
75	SÜDAFRIKA	-	-	-	-	62 029	129 245	191 454	186 057
76	SYRIEN	-	-	-	-	-	4 318	4 318	3 777
77	TSCHECHOSLOWAKEI	-	-	-	-	-	126 628	126 628	53 394
78	TÜRKEI	-	-	-	-	120 121	29 575	149 704	231 064
79	TUNESIEN	-	-	-	-	63 083	4 080	67 163	6 969
80	UNGARN	-	-	-	-	-	2 975	2 975	4 500
81	URUGUAY	-	-	-	-	8 417	58 950	67 367	47 957
82	VENEZUELA	-	-	-	-	13 831	4 561	18 392	91 733
83	VEREINIGTE STAATEN	-	-	53 929	81 526	591 723	886 171	1 477 913	1 116 822
84	ZAIRE	-	-	-	-	11 611	22 698	34 309	21 092
85	ZYPERN	-	-	-	-	528 094	858 787	1 453 943	1 751 740
86	UEBRIGE FLAGGEN	-	-	-	-	101 672	236 533	338 237	414 484
87	INSGESAMT 1976	-	-	55 942	568 100	28 277 809	110 847 603	144 902 654	144 902 654
88	DAGEGEN 1975	-	-	47 124	857 289	27 393 631	99 790 258	99 790 258	131 426 477

*) OHNE DEN SEEVERKEHR DER BINNENHAEFEN MIT HAEFEN AUSSERHALB DES BUNDESGBIETES.

4 GÜTERVERKEHR 1976

4.14 VERSAND UND EMPFANG NACH AUS- BZW. EINLADE-VERKEHRSBEREICHEN UND EINSATZARTEN

TONNEN

AUS- BZW. EINLADE- VERKEHRSBEREICH	INSGESAMT	LINIENFAHRT 1)	TRAMPFAHRT	TANKERFAHRT
VERSAND				
VERKEHR INNERHALB DES BUNDESGB.	4 775 266	301 703	1 098 426	3 375 137
VERKEHR MIT				
23 HAEFEN DER DDR U. BERLIN (OST)	756 926	7 099	749 827	-
UEBRIGEN EUROPAEISCHEN HAEFEN	16 646 167	5 741 697	7 354 017	3 550 453
28 OSTSEEGBIET	9 719 979	4 093 708	4 608 721	1 017 550
30 NORDEUROPA U. GROENLAND	1 236 332	409 109	627 009	200 214
32 GROSSBRITANNIEN UND IRLAND	2 253 052	558 206	1 223 209	471 637
36 WESTEUROPA AM KANAL	1 814 295	82 690	313 473	1 418 132
40 WESTEUROPA AM ATLANTIK	598 774	202 675	233 193	162 906
44 SUEDEUROPA AM MITTELMEER	287 495	48 898	99 603	138 994
50 SUEDOSTEUROP.-A.MM.U.A.SCHW.M.	736 240	346 411	248 809	141 020
55 EUROPAEISCHES BINNENLAND	-	-	-	-
AUSSEREUROPAEISCHEN HAEFEN	11 631 642	7 663 859	3 546 290	421 493
60 NORDAFRIKA AM MITTELMEER	875 352	517 579	313 429	44 344
61 NORDAFRIKA AM ATLANTIK	142 349	99 541	29 883	12 925
62 WESTAFRIKA	1 106 155	841 959	221 296	42 900
65 SUEDAFRIKA	422 167	322 194	91 866	8 107
66 OSTAFRIKA	205 155	164 846	40 309	-
67 AFRIKA AM GOLF VON ADEN	80 484	64 814	15 670	-
70 NORDAMERIKA AM ATLANTIK	2 382 520	1 198 338	1 133 251	50 931
71 GOLF VON MEXICO, KARIB.-MEER	991 389	766 277	214 694	10 418
74 SUEDAMERIKA AM ATLANTIK	808 471	687 876	56 741	63 854
75 NORDAMERIKA AM PAZIFIK	201 987	94 605	107 382	-
76 MITTELAMERIKA AM PAZIFIK	56 063	55 917	146	-
77 SUEDAMERIKA AM PAZIFIK	145 765	140 187	5 578	-
78 AMERIKA, BINNENLAND	4 725	4 725	-	-
80 NAHOST AM MITTELMEER	349 435	263 943	83 294	2 198
81 ARABIEN UND PERSISCHER GOLF	1 115 905	961 581	145 540	8 784
83 MITTELOST	803 480	420 684	376 041	6 755
85 SUNDA-INSELN U. PHILIPPINEN	202 670	196 987	5 683	-
86 FERNOST	1 240 875	619 245	611 183	10 447
90 AUSTRALIEN UND OZEANIE	440 753	241 229	39 694	159 830
98 POLARGEBIETE	-	-	-	-
99 NICHT ERMITT. VERK. BEREICHE	55 942	1 332	54 610	-
INSGESAMT	33 810 001	13 714 358	12 748 560	7 347 083
EMPFANG				
VERKEHR INNERHALB DES BUNDESGB.	4 889 213	324 275	1 140 866	3 424 072
VERKEHR MIT				
23 HAEFEN DER DDR U. BERLIN (OST)	80 900	684	80 216	-
UEBRIGEN EUROPAEISCHEN HAEFEN	42 814 598	5 032 926	14 968 795	22 812 877
28 OSTSEEGBIET	16 204 003	3 664 892	6 010 629	6 528 482
30 NORDEUROPA U. GROENLAND	6 673 063	467 000	5 890 714	315 349
32 GROSSBRITANNIEN UND IRLAND	5 689 726	300 022	1 426 080	3 963 624
36 WESTEUROPA AM KANAL	11 516 684	148 041	1 097 884	10 270 759
40 WESTEUROPA AM ATLANTIK	653 921	144 531	270 055	239 335
44 SUEDEUROPA AM MITTELMEER	1 089 296	88 727	110 626	889 943
50 SUEDOSTEUROP.-A.MM.U.A.SCHW.M.	986 547	219 713	161 449	605 385
55 EUROPAEISCHES BINNENLAND	1 358	-	1 358	-
AUSSEREUROPAEISCHEN HAEFEN	68 033 005	7 940 585	31 301 452	28 790 968
60 NORDAFRIKA AM MITTELMEER	6 997 553	37 485	280 579	6 679 489
61 NORDAFRIKA AM ATLANTIK	509 319	61 564	407 008	40 747
62 WESTAFRIKA	6 552 190	859 328	3 452 303	2 240 559
65 SUEDAFRIKA	1 726 300	400 255	1 326 045	-
66 OSTAFRIKA	274 608	227 018	30 125	17 465
67 AFRIKA AM GOLF VON ADEN	72 223	56 895	15 328	-
70 NORDAMERIKA AM ATLANTIK	7 922 351	1 170 214	6 745 368	6 769
71 GOLF VON MEXICO, KARIB.-MEER	10 209 030	755 899	7 544 281	1 908 850
74 SUEDAMERIKA AM ATLANTIK	5 842 403	935 208	4 861 375	45 820
75 NORDAMERIKA AM PAZIFIK	958 397	184 720	773 677	-
76 MITTELAMERIKA AM PAZIFIK	208 658	133 727	74 931	-
77 SUEDAMERIKA AM PAZIFIK	854 714	483 592	371 122	-
78 AMERIKA, BINNENLAND	926	926	-	-
80 NAHOST AM MITTELMEER	790 080	91 250	84 757	614 073
81 ARABIEN UND PERSISCHER GOLF	16 688 580	16 869	19 199	16 652 512
83 MITTELOST	933 609	527 589	313 061	92 959
85 SUNDA-INSELN U. PHILIPPINEN	650 362	404 789	242 189	3 384
86 FERNOST	1 798 854	1 177 116	610 675	11 063
90 AUSTRALIEN UND OZEANIE	4 474 748	414 471	4 059 945	332
98 POLARGEBIETE	-	-	-	-
99 NICHT ERMITT. VERK. BEREICHE	568 100	1 670	89 484	476 946
INSGESAMT	115 817 716	13 298 470	47 491 329	55 027 917

1) EINSCHLIESSLICH FAHRVERKEHR.

4 GÜTERVERKEHR 1976

4.15 VERSAND UND EMPFANG IN AUSGEWÄHLTEN HÄFEN NACH GÜTERKATEGORIEN
1000 T

HAFEN GÜTERART (NR. DER SYSTEMATIK)	VERSAND						EMPFANG					
	1971	1972	1973	1974	1975	1976	1971	1972	1973	1974	1975	1976
OSTSEEHÄFEN	2 916	3 173	3 736	4 271	4 233	4 409	6 965	7 218	7 141	7 301	6 312	6 859
LUEBECK	1 573	1 741	1 954	2 280	2 344	2 420	3 645	3 834	3 872	4 013	3 229	3 534
GETREIDE (01)	6	13	32	39	30	14	119	215	116	59	78	51
OELSAATEN,OELFRUECHTE (181)	15	19	6	9	4	2	2	0	1	1	-	2
DUENGMITTEL (71,72)	11	4	4	9	0	10	20	40	43	71	19	72
KOHLE (21-23)	47	50	21	22	79	95	688	552	480	407	364	490
ERZE,SCHWEFELKIESABBAEENDE 1)	22	0	0	5	2	3	390	377	689	784	418	393
HOLZ (05)	4	5	15	31	106	152	273	180	160	167	121	187
MINERALOELE (31-34)	10	9	16	16	11	12	133	179	167	127	172	146
UEBRIGE GUETER (REST)	1 457	1 641	1 860	2 149	2 112	2 132	2 021	2 290	2 215	2 398	2 057	2 193
PUTTGARDEN	1 046	1 083	1 296	1 383	1 241	1 421	1 112	1 170	1 178	1 151	812	982
GETREIDE (01)	4	4	6	8	5	4	5	3	4	6	3	2
OELSAATEN,OELFRUECHTE (181)	-	-	-	0	2	2	-	-	-	0	0	1
DUENGMITTEL (71,72)	29	21	19	35	18	10	0	0	0	0	0	1
KOHLE (21-23)	12	8	13	11	4	3	3	2	2	0	0	1
ERZE,SCHWEFELKIESABBAEENDE 1)	3	2	2	3	2	2	0	0	0	0	0	1
HOLZ (05)	6	4	52	22	16	18	401	368	330	221	192	187
MINERALOELE (31-34)	7	6	8	8	8	8	1	1	2	3	2	3
UEBRIGE GUETER (REST)	987	1 039	1 196	1 296	1 186	1 373	701	795	840	920	615	787
KIEL	134	141	292	399	385	304	886	985	955	953	905	919
GETREIDE (01)	10	4	31	5	69	29	12	14	55	75	87	30
OELSAATEN,OELFRUECHTE (181)	4	3	10	14	1	3	0	1	0	6	4	6
DUENGMITTEL (71,72)	-	-	0	-	-	0	32	70	53	21	16	19
KOHLE (21-23)	-	0	-	112	45	-	139	155	138	283	198	112
ERZE,SCHWEFELKIESABBAEENDE 1)	-	1	-	-	-	-	-	1	0	-	0	-
HOLZ (05)	0	0	1	0	1	1	11	11	16	10	10	23
MINERALOELE (31-34)	17	4	14	5	5	5	217	257	226	186	221	255
UEBRIGE GUETER (REST)	103	128	236	263	264	266	475	476	467	372	369	473
RENSBURG	11	13	20	7	12	33	696	595	480	477	551	567
GETREIDE (01)	1	1	4	2	5	6	13	11	5	4	5	2
OELSAATEN,OELFRUECHTE (181)	4	3	-	-	1	1	0	-	-	0	1	0
DUENGMITTEL (71,72)	4	7	13	2	4	10	209	237	202	235	293	259
KOHLE (21-23)	-	-	-	-	-	-	40	29	28	18	15	4
ERZE,SCHWEFELKIESABBAEENDE 1)	-	1	-	-	-	-	-	-	-	-	-	-
HOLZ (05)	-	-	1	-	-	11	3	5	4	1	1	-
MINERALOELE (31-34)	-	-	-	-	-	-	26	49	36	28	52	82
UEBRIGE GUETER (REST)	1	2	3	3	2	6	405	264	206	190	184	220
FLENSBURG	32	51	31	40	38	27	523	502	502	593	639	673
GETREIDE (01)	15	26	15	14	26	23	44	40	25	27	22	22
OELSAATEN,OELFRUECHTE (181)	1	2	1	3	1	1	1	2	1	0	1	0
DUENGMITTEL (71,72)	0	-	-	1	2	0	19	17	21	25	41	59
KOHLE (21-23)	2	5	5	6	-	-	119	82	90	140	135	128
ERZE,SCHWEFELKIESABBAEENDE 1)	-	-	-	-	-	-	-	-	-	-	-	-
HOLZ (05)	-	-	-	1	-	0	7	13	8	32	4	10
MINERALOELE (31-34)	-	-	-	0	-	-	82	94	124	121	119	118
UEBRIGE GUETER (REST)	14	18	9	17	9	2	249	254	233	248	315	336
UEBRIGE OSTSEEHÄFEN	120	144	142	163	213	204	103	133	155	113	177	184
GETREIDE (01)	77	71	74	101	156	165	14	29	29	4	26	10
OELSAATEN,OELFRUECHTE (181)	33	36	37	57	23	35	-	-	-	0	0	0
DUENGMITTEL (71,72)	-	-	-	-	-	-	12	14	25	17	38	87
KOHLE (21-23)	-	-	-	-	-	-	8	11	8	6	6	5
ERZE,SCHWEFELKIESABBAEENDE 1)	-	-	-	-	-	-	-	-	-	-	-	-
HOLZ (05)	-	1	0	1	-	1	14	15	11	7	7	6
MINERALOELE (31-34)	-	-	-	-	-	0	18	22	23	15	18	17
UEBRIGE GUETER (REST)	9	36	31	4	34	3	36	43	59	64	82	60
NORDSEEHÄFEN	21 078	22 393	27 622	35 382	27 317	29 401	98 095	98 235	106 908	111 920	97 111	108 959
BRUNSBUETTEL	299	285	889	1 754	1 066	645	3 217	3 350	4 518	5 242	4 737	4 506
GETREIDE (01)	1	24	8	16	21	22	2	9	5	11	17	10
OELSAATEN,OELFRUECHTE (181)	-	-	1	-	1	-	-	1	3	7	-	2
DUENGMITTEL (71,72)	4	0	1	3	1	1	237	221	282	274	195	227
KOHLE (21-23)	-	-	-	-	-	-	2	-	-	-	-	-
ERZE,SCHWEFELKIESABBAEENDE 1)	-	-	-	-	-	-	1	-	-	8	-	-
HOLZ (05)	-	-	0	-	-	-	0	-	1	2	-	-
MINERALOELE (31-34)	172	130	629	1 266	856	490	2 812	2 924	4 113	4 842	4 450	4 153
UEBRIGE GUETER (REST)	122	130	250	468	187	132	164	194	114	100	74	114
HAMBURG	10 055	10 477	12 418	15 489	13 595	13 886	34 991	35 419	36 886	36 186	33 887	37 653
GETREIDE (01)	196	275	426	759	871	843	2 356	3 105	3 109	2 756	3 451	5 544
OELSAATEN,OELFRUECHTE (181)	110	117	99	104	62	40	1 775	1 778	1 896	2 277	2 118	2 106
DUENGMITTEL (71,72)	652	734	894	1 587	1 229	1 343	333	318	419	732	456	851
KOHLE (21-23)	436	575	487	784	435	460	2 071	1 989	1 865	1 615	1 690	1 219
ERZE,SCHWEFELKIESABBAEENDE 1)	14	33	24	43	10	26	1 546	1 376	1 909	2 223	1 949	2 280
HOLZ (05)	71	78	94	195	194	360	502	543	601	495	328	401
MINERALOELE (31-34)	2 570	2 439	2 621	2 981	2 920	2 793	17 225	16 710	16 992	16 176	14 352	15 086
UEBRIGE GUETER (REST)	6 005	6 226	7 769	9 066	7 875	8 023	9 183	9 600	10 094	9 911	9 543	10 166
CUXHAVEN	14	13	10	30	40	20	231	218	242	256	215	256
GETREIDE (01)	-	-	-	-	-	-	-	-	-	-	0	-
OELSAATEN,OELFRUECHTE (181)	-	-	-	-	-	-	-	-	-	-	-	-
DUENGMITTEL (71,72)	-	-	-	-	-	0	-	2	1	-	3	6
KOHLE (21-23)	-	-	0	0	0	0	1	0	-	0	-	-
ERZE,SCHWEFELKIESABBAEENDE 1)	-	-	-	-	-	-	-	-	-	-	-	-
HOLZ (05)	0	-	0	0	0	1	2	2	2	0	-	1
MINERALOELE (31-34)	0	3	1	0	0	-	7	1	1	1	1	1
UEBRIGE GUETER (REST)	13	10	8	29	39	20	220	212	239	254	210	249

1) GÜTERGRUPPEN 410,452,453,455,459,467.

4 GUETERVERKEHR 1976

4.15 VERSAND UND EMPFANG IN AUSGEWAHLTEN HAEFEN NACH GUETERKATEGORIEN
1000 T

HAFFEN GUETERART (NR. DER SYSTEMATIK)	VERSAND						EMPFANG					
	1971	1972	1973	1974	1975	1976	1971	1972	1973	1974	1975	1976
BREMEN STADT	5 408	5 701	6 008	7 402	5 810	5 528	5 586	10 126	10 112	8 807	7 914	8 737
GETREIDE (01)	59	55	58	156	164	75	727	650	617	817	809	930
OELSAATEN, OELFRUECHTE (181)	5	6	12	5	11	4	41	105	113	6	7	61
DUENGEMITTEL (71,72)	710	805	503	186	105	129	4	8	9	6	2	38
KOEHLE (21-23)	206	370	737	1 072	329	407	874	674	751	234	348	378
ERZE, SCHWEFELKIESABBAEENDE 1)	1	1	1	5	1	1	274	421	361	371	156	125
HOLZ (05)	15	14	87	167	303	286	781	937	950	571	487	670
MINERALOELE (31-34)	223	245	169	107	59	13	2 776	3 315	3 532	3 107	2 808	2 968
UEBRIGE GUETER (REST)	4 190	4 205	4 441	5 703	4 838	4 613	4 082	4 014	3 768	3 694	3 297	3 568
BREMERHAVEN	1 351	1 739	2 157	2 411	1 716	2 040	5 848	5 850	7 097	6 937	5 590	5 821
GETREIDE (01)	34	6	1	2	3	5	28	46	13	13	21	48
OELSAATEN, OELFRUECHTE (181)	0	0	0	1	1	1	8	9	22	8	4	7
DUENGEMITTEL (71,72)	202	155	280	248	29	29	0	2	2	3	2	4
KOEHLE (21-23)	6	5	13	36	14	7	1	3	3	0	6	2
ERZE, SCHWEFELKIESABBAEENDE 1)	0	0	0	5	0	1	3 307	3 037	3 917	4 129	3 037	2 825
HOLZ (05)	0	3	3	8	1	3	86	92	150	120	113	188
MINERALOELE (31-34)	35	39	35	31	29	26	866	799	866	477	413	506
UEBRIGE GUETER (REST)	1 073	1 530	1 823	2 079	1 638	1 968	1 551	1 862	2 105	2 179	1 994	2 241
BREMISCHE HAEFEN	6 759	7 441	8 165	9 813	7 526	7 568	15 434	15 976	17 208	15 744	13 504	14 558
GETREIDE (01)	93	62	59	158	168	80	754	696	648	530	830	978
OELSAATEN, OELFRUECHTE (181)	5	7	13	5	12	5	49	114	134	14	12	68
DUENGEMITTEL (71,72)	912	960	784	433	134	159	4	10	12	9	4	42
KOEHLE (21-23)	212	375	750	1 109	343	413	896	677	754	242	354	380
ERZE, SCHWEFELKIESABBAEENDE 1)	2	2	1	10	1	1	3 596	3 458	4 278	4 501	3 193	2 949
HOLZ (05)	15	17	90	175	304	290	870	1 029	1 110	661	600	859
MINERALOELE (31-34)	258	284	204	139	88	40	3 642	4 116	4 396	3 584	3 220	3 474
UEBRIGE GUETER (REST)	5 263	5 735	6 265	7 782	6 476	6 580	5 632	5 875	5 873	5 873	5 291	5 809
BRAKE	461	555	716	1 162	825	743	3 153	3 059	3 174	3 170	3 183	4 198
GETREIDE (01)	72	153	207	279	252	186	653	545	611	728	586	787
OELSAATEN, OELFRUECHTE (181)	20	18	3	31	33	21	226	182	45	101	77	111
DUENGEMITTEL (71,72)	6	24	8	6	1	4	124	109	204	184	106	109
KOEHLE (21-23)	-	2	15	-	-	15	68	63	51	6	2	25
ERZE, SCHWEFELKIESABBAEENDE 1)	3	-	-	-	9	3	801	570	1 265	1 109	1 243	1 843
HOLZ (05)	0	2	1	26	41	20	19	49	40	16	38	62
MINERALOELE (31-34)	4	5	14	1	6	16	419	548	328	334	388	454
UEBRIGE GUETER (REST)	357	351	469	819	483	478	842	992	630	692	743	807
NORDENHAM	256	377	387	435	221	317	3 192	3 394	3 998	6 115	5 065	5 885
GETREIDE (01)	7	5	13	67	63	94	126	78	149	249	251	297
OELSAATEN, OELFRUECHTE (181)	-	0	0	-	-	0	-	2	-	-	-	5
DUENGEMITTEL (71,72)	58	91	118	93	63	62	229	312	179	232	220	247
KOEHLE (21-23)	128	174	136	225	11	27	86	35	35	13	83	-
ERZE, SCHWEFELKIESABBAEENDE 1)	26	-	6	3	-	2	1 672	1 613	2 112	3 818	3 247	3 389
HOLZ (05)	-	-	-	-	-	-	-	-	-	-	-	-
MINERALOELE (31-34)	10	10	29	2	6	40	869	1 079	1 162	1 421	925	1 584
UEBRIGE GUETER (REST)	26	97	84	45	77	92	210	274	362	382	338	363
WILHELMSHAVEN	4	14	237	1 050	465	2 224	23 559	23 182	26 299	29 489	23 237	27 975
GETREIDE (01)	-	-	-	-	-	-	-	-	-	-	-	-
OELSAATEN, OELFRUECHTE (181)	-	-	-	-	-	-	-	-	-	-	-	-
DUENGEMITTEL (71,72)	-	-	-	-	-	-	-	-	-	-	-	-
KOEHLE (21-23)	-	-	-	-	-	-	-	-	-	-	-	415
ERZE, SCHWEFELKIESABBAEENDE 1)	-	-	-	-	-	-	-	-	-	1	-	-
HOLZ (05)	0	-	5	110	79	-	25	19	8	4	9	11
MINERALOELE (31-34)	-	-	128	690	220	1 991	23 125	22 657	25 569	28 767	22 493	26 951
UEBRIGE GUETER (REST)	4	14	104	250	166	233	410	505	723	717	735	598
EMDEN	2 522	2 457	3 786	4 175	2 126	2 424	10 600	9 975	11 049	11 567	8 598	9 253
GETREIDE (01)	53	56	87	69	77	67	199	160	280	244	350	215
OELSAATEN, OELFRUECHTE (181)	-	0	1	0	-	-	7	8	6	5	4	5
DUENGEMITTEL (71,72)	1	1	1	5	3	12	-	1	-	-	-	2
KOEHLE (21-23)	1 098	1 120	1 477	2 236	975	1 247	334	147	260	151	213	187
ERZE, SCHWEFELKIESABBAEENDE 1)	21	32	42	18	18	58	6 419	6 510	6 920	7 898	5 838	6 880
HOLZ (05)	0	0	0	0	0	0	12	14	12	6	7	14
MINERALOELE (31-34)	626	573	1 414	1 099	430	428	3 178	2 736	3 300	3 053	1 855	1 601
UEBRIGE GUETER (REST)	723	675	765	748	623	613	450	400	270	209	331	348
UEBR. HAEFEN IN SCHLESWIG-HOLSTEIN	189	220	165	191	234	246	2 002	2 078	1 796	1 731	1 842	1 874
GETREIDE (01)	50	64	55	77	111	110	68	82	58	30	60	32
OELSAATEN, OELFRUECHTE (181)	7	8	11	15	3	10	2	1	1	2	1	2
DUENGEMITTEL (71,72)	2	1	0	0	1	1	34	36	37	38	59	80
KOEHLE (21-23)	1	1	1	1	1	1	1 307	1 402	1 212	1 215	1 299	1 257
ERZE, SCHWEFELKIESABBAEENDE 1)	-	-	-	-	-	-	3	1	-	-	1	6
HOLZ (05)	2	3	3	2	2	10	73	53	43	10	10	8
MINERALOELE (31-34)	4	2	2	4	11	11	116	133	129	127	123	132
UEBRIGE GUETER (REST)	122	140	94	91	105	102	401	369	315	308	289	356
UEBR. HAEFEN IN NIEDERSACHSEN	520	553	851	1 283	1 219	1 330	1 716	1 585	1 738	2 421	2 841	2 802
GETREIDE (01)	3	3	-	-	2	13	89	111	52	21	176	30
OELSAATEN, OELFRUECHTE (181)	3	3	4	4	0	0	0	-	-	1	-	1
DUENGEMITTEL (71,72)	1	2	1	2	2	0	7	21	29	18	18	39
KOEHLE (21-23)	10	7	6	8	7	0	10	11	23	3	19	16
ERZE, SCHWEFELKIESABBAEENDE 1)	1	-	-	1	-	6	6	4	185	1 276	1 543	1 301
HOLZ (05)	2	2	131	240	235	180	226	149	101	71	62	93
MINERALOELE (31-34)	7	4	3	6	3	3	384	368	266	141	140	217
UEBRIGE GUETER (REST)	492	532	707	1 022	968	1 128	993	921	1 082	929	883	1 104
INSGESAMT	23 994	25 566	31 358	39 653	31 550	33 810	105 060	105 454	114 050	119 221	103 422	115 818
GETREIDE (01)	589	762	1 017	1 592	1 858	1 656	4 453	5 098	5 147	5 043	5 943	8 011
OELSAATEN, OELFRUECHTE (181)	201	216	186	244	143	120	2 064	2 090	2 087	2 414	2 217	2 309
DUENGEMITTEL (71,72)	1 680	1 844	1 847	2 178	1 457	1 611	1 260	1 407	1 505	1 856	1 470	2 099
KOEHLE (21-23)	1 946	2 317	2 909	4 512	1 900	2 261	5 762	5 156	4 946	4 103	4 379	4 238
ERZE, SCHWEFELKIESABBAEENDE 1)	92	70	75	53	42	101	14 435	13 911	17 360	21 578	17 432	19 043
HOLZ (05)	102	111	393	803	979	1 043	2 438	2 451	2 447	1 735	1 389	1 861
MINERALOELE (31-34)	3 687	3 470	5 083	6 220	4 564	5 835	52 256	51 875	56 836	58 926	48 532	54 274
UEBRIGE GUETER (REST)	15 697	16 775	19 847	24 051	20 607	21 183	22 393	23 466	23 721	23 566	22 060	23 983

1) GUETERGRUPPEN 410,452,453,455,459,467.

LFD. NR.	HAFEN	VERKEHR MIT HAEFEN							
		INNERHALB DES BUNDESGBIETES						DER DDR UND BERLIN (OST)	
		ZUSAMMEN		DAVON VERKEHR DER SEEHAEFEN					
				UNTEREINANDER		IM BINNEN-SEEVERKEHR			
VERSAND	EMPFANG	VERSAND	EMPFANG	VERSAND	EMPFANG	VERSAND	EMPFANG		
1	OSTSEEHAEFEN	145 168	626 930	133 139	596 907	12 029	30 023	-	3 307
2	ECKERNFOERDE	16 090	1 220	15 039	1 220	1 051	-	-	-
3	FEHMARN, INSEL	17 520	19 986	16 038	19 986	1 482	-	-	-
4	FLENSBURG	11 689	319 981	10 869	313 537	820	6 444	-	-
5	GELTING	-	-	-	-	-	-	-	-
6	HEILIGENHAFEN	37 537	1 132	32 627	1 132	4 910	-	-	-
7	KAPPELN	9 138	14 923	8 719	13 823	419	1 100	-	-
8	KIEL	14 639	68 494	14 379	67 967	260	527	-	-
9	LABOE	380	300	380	300	-	-	-	-
10	LUEBECK	13 736	133 311	13 736	130 307	-	3 004	-	3 307
11	NEUSTADT/HOLSTEIN	19 655	8 633	17 348	4 096	2 307	4 537	-	-
12	PUTTGARDEN/FEHMARN	-	-	-	-	-	-	-	-
13	RENDSBURG	4 485	55 667	3 705	41 256	780	14 411	-	-
14	SCHACHT-AUDORF	-	-	-	-	-	-	-	-
15	SCHLESWIG	299	3 283	299	3 283	-	-	-	-
16	UEBRIGE OSTSEEHAEFEN	-	-	-	-	-	-	-	-
17	NORDSEEHAEFEN	4 630 098	4 262 283	4 591 924	4 147 860	38 174	114 423	756 926	77 593
18	ABBEHAUSEN (GROSSENSIEL)	-	-	-	-	-	-	-	-
19	AMRUM	94	455	94	455	-	-	-	-
20	BALTRUM, INSEL	551	16 325	551	13 968	-	2 357	-	-
21	BEIDENFLETH	854	660	854	660	-	-	-	-
22	BENSERSIEL	19 347	1 020	19 347	1 020	-	-	-	-
23	BORKUM, INSEL	6 732	186 169	6 732	153 333	-	32 836	-	-
24	BPAKE	35 687	71 679	35 687	71 679	-	-	735	-
25	BREMEN STADT	125 583	1 915 364	125 583	1 915 364	-	-	-	97
26	BREMERHAVEN	59 857	143 085	59 857	143 085	-	-	-	-
27	BREMISCHE HAEFEN	185 440	2 058 449	185 440	2 058 449	-	-	-	97
28	BRUNSBUETTTEL	189 932	61 367	189 692	61 367	240	-	-	-
29	BUESUM	10 413	10 131	9 920	10 131	493	-	-	-
30	BUETZFLETH	-	-	-	-	-	-	-	-
31	CAROLINENSIEL	19 220	4 892	18 605	4 892	615	-	-	-
32	CUXHAVEN	9 849	746	9 849	746	-	-	-	-
33	DAGEBUELL	45 147	3 109	45 147	3 109	-	-	-	-
34	DITZUM	200	-	200	-	-	-	-	-
35	DROCHTERSEN	50	-	50	-	-	-	-	-
36	ELMSHORN	-	1 491	-	1 491	-	-	-	-
37	ELSFLETH	-	518	-	518	-	-	-	-
38	EMDEN	560 427	139 585	560 427	139 585	-	-	45 652	-
39	FISCHERHUETTE	-	-	-	-	-	-	-	-
40	FOEHR, INSEL	6 796	89 295	6 796	88 685	-	610	-	-
41	FRIEDRICHSTADT	-	1 699	-	1 507	-	192	-	-
42	GLUECKSTADT	-	2 415	-	1 815	-	600	-	-
43	GREETSIEL	-	-	-	-	-	-	-	-
44	HAMBURG	1 677 357	336 539	1 654 398	317 932	22 959	18 607	710 539	77 496
45	HAREN	9 777	-	9 777	-	-	-	-	-
46	HELGOLAND, INSEL	621	22 507	621	22 507	-	-	-	-
47	HOCHDONN	-	291	-	-	-	291	-	-
48	HOHENHOERN-SUED	890	497	890	497	-	-	-	-
49	HOERNUM (SYLT)	-	12 170	-	11 866	-	304	-	-
50	HOOKSIEL	-	-	-	-	-	-	-	-
51	HUSUM	49 549	120 385	45 385	112 806	4 164	7 579	-	-
52	ITZHOE	12 602	13 769	12 602	10 466	-	3 303	-	-
53	JUIST, INSEL	1 526	13 288	1 526	13 288	-	-	-	-
54	LANGOOOG, INSEL	987	38 024	987	27 915	-	10 109	-	-
55	LEER	5 281	4 309	5 281	4 309	-	-	-	-
56	LIST (SYLT)	-	77	-	77	-	-	-	-
57	LOHESCH	7 307	-	7 307	-	-	-	-	-
58	MELDORF	-	-	-	-	-	-	-	-
59	NEUHARLINGERSIEL	9 430	653	9 430	653	-	-	-	-
60	NEUHAUS/OSTE	-	-	-	-	-	-	-	-
61	NORDDEICH	87 828	12 786	78 615	12 291	9 213	495	-	-
62	NORDENHAM	61 744	382 380	61 744	382 380	-	-	-	-
63	NORDERNEY, INSEL	9 724	115 772	9 714	82 657	10	33 115	-	-
64	NORDSTRAND, INSEL	16 357	1 065	16 357	1 065	-	-	-	-
65	OLDENBURG	-	6 651	-	6 651	-	-	-	-
66	OTTERNDORF	-	290	-	290	-	-	-	-
67	PAHLHUDE	-	-	-	-	-	-	-	-
68	PAPENBURG	-	-	-	-	-	-	-	-
69	PELLWORM, INSEL	1 015	20 769	785	20 769	230	-	-	-
70	SCHAFSTEDT	-	-	-	-	-	-	-	-
71	SCHUELPERSEL	-	-	-	-	-	-	-	-
72	SCHWARZENHUETTEN (HEMMOOR)	-	840	-	840	-	-	-	-
73	SPIEKEROOG, INSEL	373	13 185	373	12 224	-	961	-	-
74	STADE	194	-	194	-	-	-	-	-
75	STADERSAND	-	24 201	-	24 201	-	-	-	-
76	TOENNING	-	-	-	-	-	-	-	-
77	UTERSEN	2 922	4 138	2 922	4 138	-	-	-	-
78	UPSCHOERT	1 348	-	1 348	-	-	-	-	-
79	VAREL	1 551	2 643	1 551	-	-	2 643	-	-
80	WANGEROOG, INSEL	5 260	26 709	5 260	26 288	-	421	-	-
81	WEDEL-SCHULAU	-	81 851	-	81 851	-	-	-	-
82	WEENER	250	-	-	-	250	-	-	-
83	WILHELMSHAVEN	1 573 741	355 366	1 573 741	355 366	-	-	-	-
84	UEBRIGE NORDSEEHAEFEN IN SCHLESWIG-HOLSTEIN	-	-	-	-	-	-	-	-
85		-	-	-	-	-	-	-	-
86	NIEDERSACHSEN	1 725	1 123	1 725	1 123	-	-	-	-
87	INSGESAMT 1976	4 775 266	4 889 213	4 725 063	4 744 767	50 203	144 446	756 926	80 900
88	DAGEGEN 1975	3 581 383	3 625 126	3 545 618	3 447 143	35 765	177 983	574 646	7 051

1) EINSCHLIESSLICH GUETERVERKEHR UNBEKANNTER BESTIMMUNG ODER HERKUNFT.

HAEFEN NACH VERKEHRSBEZIEHUNGEN

GRENZUEBERSCHREITENDER VERKEHR											LFD.-NR.
ZUSAMMEN		DAVON VERKEHR MIT HAEFEN IN				ZUSAMMEN		GUETERUMSCHLAG			
		EUROPA		AUSSEREUROPA 1)				INSGESAMT			
VERSAND	EMPFANG	VERSAND	EMPFANG	VERSAND	EMPFANG	VERSAND	EMPFANG	1976	1975		
4 263 497	6 228 402	4 253 787	5 869 421	9 710	359 981	4 408 665	6 858 639	11 267 304	10 544 571	1	
7 699	18 452	7 699	18 452	-	-	23 789	19 672	43 461	31 663	2	
34 794	4 250	34 794	4 250	-	-	52 314	24 236	76 550	112 896	3	
15 579	352 775	15 579	324 176	-	-	27 268	672 756	700 024	676 601	4	
5	357	5	357	-	-	5	357	362	412	5	
25 365	1 001	25 365	1 001	-	-	62 902	2 133	65 035	50 262	6	
5 805	37 252	5 066	37 252	739	-	14 943	52 175	67 118	58 683	7	
288 885	950 453	287 964	763 490	921	86 963	303 524	918 947	1 222 471	1 290 244	8	
2 440	1 573	2 440	1 573	-	-	2 820	1 873	4 693	1 970	9	
2 405 846	3 397 180	2 397 796	3 198 219	8 050	198 961	2 419 582	3 533 798	5 953 380	5 573 561	10	
26 774	49 703	26 774	49 703	-	-	46 429	58 336	104 765	102 862	11	
1 421 168	981 933	1 421 168	981 933	-	-	1 421 168	981 933	2 403 101	2 052 438	12	
28 442	511 464	28 442	468 089	-	-	43 375	32 927	600 058	562 018	13	
-	1 698	-	615	-	-	1 083	-	1 698	3 984	14	
695	19 911	695	19 911	-	-	994	23 194	24 188	23 844	15	
-	400	-	400	-	-	-	400	400	3 133	16	
24 014 312	104 619 201	12 392 380	36 945 177	11 621 932	67 674 024	29 401 336	108 959 077	138 360 413	124 427 524	17	
-	855	-	855	-	-	-	855	855	794	18	
-	-	-	-	-	-	-	94	455	2 594	19	
-	-	-	-	-	-	-	551	16 876	13 891	20	
20 600	1 225	20 600	1 225	-	-	21 454	1 885	23 339	23 031	21	
-	-	-	-	-	-	19 347	1 020	20 167	26 107	22	
60	76 273	60	76 273	-	-	6 792	262 442	269 234	206 793	23	
706 266	4 126 469	539 996	1 289 964	166 270	2 836 505	742 688	4 198 148	4 940 836	4 008 345	24	
5 402 391	6 822 013	2 461 227	3 902 228	2 941 164	2 919 785	5 527 974	8 737 474	14 265 446	13 724 161	25	
1 979 722	5 677 777	379 509	1 352 446	1 600 213	4 325 331	2 039 579	5 820 862	7 860 441	7 305 573	26	
7 382 113	12 499 790	2 640 736	5 254 674	4 541 377	7 245 116	7 567 553	14 558 336	22 125 889	21 029 734	27	
454 615	4 444 379	454 615	846 121	-	3 598 258	644 547	4 505 746	5 150 293	5 803 352	28	
11 484	9 448	11 484	9 448	-	-	21 897	19 579	41 476	37 470	29	
682 383	1 606 942	491 412	277 957	190 971	1 328 985	682 383	1 606 942	2 289 325	2 187 974	30	
-	-	-	-	-	-	19 220	4 892	24 112	23 427	31	
10 324	255 184	5 872	211 225	4 452	43 959	20 173	255 930	276 103	255 481	32	
-	-	-	-	-	-	45 147	3 109	48 256	49 306	33	
-	-	-	-	-	-	200	-	200	185	34	
-	26 794	-	26 794	-	-	50	26 794	26 844	6 726	35	
-	4 320	-	4 320	-	-	-	5 811	5 811	11 493	36	
155 718	28 556	155 718	28 556	-	-	155 718	29 074	184 792	265 182	37	
1 817 797	9 113 032	743 039	3 511 842	1 074 758	5 601 190	2 423 876	9 252 617	11 676 493	10 723 661	38	
-	-	-	-	-	-	-	-	-	-	39	
-	3 561	-	3 561	-	-	6 796	92 856	99 652	96 835	40	
410	4 776	410	4 776	-	-	410	6 475	6 885	4 597	41	
-	36 892	-	36 892	-	-	-	39 307	39 307	31 397	42	
-	-	-	-	-	-	-	-	-	-	43	
11 497 848	37 239 248	6 120 324	15 526 583	5 377 524	21 712 665	13 885 744	37 653 283	51 539 027	47 482 129	44	
300	-	300	-	-	-	10 077	-	10 077	11 076	45	
40	1 996	40	1 996	-	-	661	24 503	25 164	25 838	46	
14 151	2 713	14 151	2 713	-	-	14 151	3 004	17 155	12 952	47	
2 955	1 688	2 955	1 688	-	-	3 845	2 185	6 030	10 261	48	
-	-	-	-	-	-	-	12 170	12 170	15 121	49	
30 978	85 519	30 978	85 519	-	-	80 527	205 904	286 431	242 184	51	
17 690	12 440	17 490	12 440	200	-	30 292	26 209	56 501	49 829	52	
-	-	-	-	-	-	1 526	13 288	14 814	15 187	53	
-	-	-	-	-	-	987	38 024	39 011	40 746	54	
22 871	62 602	22 871	62 602	-	-	28 152	66 911	95 063	104 337	55	
-	45 968	-	45 968	-	-	-	46 045	46 045	41 829	56	
-	-	-	-	-	-	7 307	-	7 307	3 553	57	
-	600	-	600	-	-	9 430	1 253	10 683	9 064	59	
-	-	-	-	-	-	-	-	-	-	60	
255 575	1 440	198 186	1 440	57 389	3 453 783	87 828	14 226	102 054	89 247	61	
-	5 502 703	2 048 920	2 048 920	-	-	317 319	5 885 083	6 202 402	5 285 949	62	
-	295	-	295	-	-	9 724	116 067	125 791	99 746	63	
-	-	-	-	-	-	16 357	1 065	17 422	10 423	64	
36 136	30 066	36 136	30 066	-	-	36 136	36 717	72 853	194 982	65	
-	1 656	-	1 656	-	-	-	1 946	1 946	66	66	
-	-	-	-	-	-	-	-	-	-	67	
124 464	84 438	124 464	84 438	-	-	124 464	84 438	208 902	247 721	68	
-	-	-	-	-	-	1 015	20 769	21 784	15 180	69	
-	-	-	-	-	-	-	-	-	-	70	
-	-	-	-	-	-	-	-	-	-	71	
-	40 952	-	40 952	-	-	-	41 792	41 792	25 388	72	
-	-	-	-	-	-	373	13 185	13 558	11 916	73	
119 368	212 450	119 368	212 450	-	-	119 562	212 450	332 012	332 298	74	
-	150 769	-	124 520	-	26 249	-	174 970	174 970	98 581	75	
-	-	-	-	-	-	-	-	-	-	76	
-	30 617	-	30 617	-	-	2 922	34 755	37 677	30 727	77	
-	-	-	-	-	-	1 348	-	1 348	1 424	78	
-	-	-	-	-	-	1 551	2 643	4 194	4 049	79	
-	-	-	-	-	-	5 260	26 709	31 969	25 002	80	
-	1 245 687	-	441 335	-	804 352	-	1 327 538	1 327 538	1 358 990	81	
-	7 250	-	7 250	-	-	250	7 250	7 500	8 992	82	
650 166	27 619 288	441 175	6 596 326	208 991	21 022 962	2 223 907	27 974 654	30 198 561	23 702 694	83	
-	-	-	-	-	-	-	-	-	-	84	
-	-	-	-	-	-	-	-	-	3 840	85	
-	320	-	320	-	-	1 725	1 443	3 168	5 377	86	
28 277 809	110 847 603	16 646 167	42 814 598	11 631 642	68 033 005	33 810 001	115 817 716	149 627 717	124 427 524	87	
27 393 631	99 790 258	16 097 461	39 578 412	11 296 170	60 211 846	31 549 660	103 422 435	138 360 413	134 972 095	88	

4 GÜTERVERKEHR 1976

4. 17 VERSAND UND EMPFANG IN AUSGEWÄHLTEN HÄEFEN NACH SCHIFFSARTEN
TONNEN

HAFEN		INSGESAMT	TROCKEN- LADUNGS- SCHIFFE	TANK- SCHIFFE	KUEHL- SCHIFFE	VOLL- CONTAINER- SCHIFFE	TEIL- CONTAINER- SCHIFFE	LASH- SCHIFFE	REINE FAHRGAST- SCHIFFE	FAHR- UND BAEDER- SCHIFFE
VERSAND										
OSTSEEHAEFEN	G	4 408 665	1 221 096	5 464	-	-	-	-	-	3 182 105
	A	4 263 497	1 081 392	-	-	-	-	-	-	3 182 105
LUEBECK	G	2 419 582	835 341	397	-	-	-	-	-	1 583 844
	A	2 405 846	822 002	-	-	-	-	-	-	1 583 844
PUTTGARDEN	G	1 421 168	-	-	-	-	-	-	-	1 421 168
	A	1 421 168	-	-	-	-	-	-	-	1 421 168
KIEL	G	303 524	121 442	4 994	-	-	-	-	-	177 088
	A	288 885	111 797	-	-	-	-	-	-	177 088
RENSBURG	G	32 927	32 927	-	-	-	-	-	-	-
	A	28 442	28 442	-	-	-	-	-	-	-
FLENSBURG	G	27 268	27 268	-	-	-	-	-	-	-
	A	15 579	15 579	-	-	-	-	-	-	-
UEBRIGE OSTSEEHAEFEN	G	204 196	204 118	73	-	-	-	-	-	5
	A	103 577	103 572	-	-	-	-	-	-	5
NORDSEEHAEFEN	G	29 401 336	19 229 002	7 372 606	31 971	2 148 146	150 071	156 519	1 580	311 441
	A	24 771 238	18 201 749	4 002 933	31 971	2 130 750	149 563	156 519	1 580	96 173
BRUNSBUETTTEL	G	644 547	23 448	621 099	-	-	-	-	-	-
	A	454 615	22 067	432 548	-	-	-	-	-	-
HAMBURG	G	13 885 744	9 471 719	3 413 666	22 573	900 780	16 186	8 372	-	52 448
	A	12 208 387	9 138 379	2 072 487	22 573	898 183	15 945	8 372	-	52 448
CUXHAVEN	G	20 173	15 279	2 228	1 716	793	-	-	-	157
	A	10 324	6 993	665	1 716	793	-	-	-	157
BREMEN STADT	G	5 527 974	5 245 291	94 231	726	81 927	104 378	-	1 421	-
	A	5 402 391	5 129 817	85 265	726	81 041	104 121	-	1 421	-
BREMERHAVEN	G	2 039 579	622 366	24 598	6 956	1 164 646	29 139	148 147	159	43 568
	A	1 979 722	601 030	-	6 956	1 150 733	29 129	148 147	159	43 568
BREMISCHE HAEFEN	G	7 567 553	5 867 657	118 829	7 682	1 246 573	133 517	148 147	1 580	43 568
	A	7 382 113	5 730 847	85 265	7 682	1 231 774	133 250	148 147	1 580	43 568
BRAKE	G	742 688	711 996	30 692	-	-	-	-	-	-
	A	707 001	687 090	19 911	-	-	-	-	-	-
NORDENHAM	G	317 319	260 415	56 904	-	-	-	-	-	-
	A	255 575	210 554	45 021	-	-	-	-	-	-
WILHELMSHAVEN	G	2 223 907	15 154	2 208 753	-	-	-	-	-	-
	A	650 166	3 790	646 376	-	-	-	-	-	-
EMDEN	G	2 423 876	1 871 633	425 973	-	-	368	-	-	125 902
	A	1 863 449	1 656 803	206 278	-	-	368	-	-	-
UEBRIGE NORDSEEHAEFEN IN SCHLESWIG-HOLSTEIN	G	245 568	218 127	-	-	-	-	-	-	27 441
	A	98 308	98 308	-	-	-	-	-	-	-
NIEDERSACHSEN	G	1 329 961	773 574	494 462	-	-	-	-	-	61 925
	A	1 141 300	646 918	494 382	-	-	-	-	-	-
GESAMTVERKEHR 1976	G	33 810 001	20 450 098	7 378 070	31 971	2 148 146	150 071	156 519	1 580	3 493 546
	A	29 034 735	19 283 141	4 002 933	31 971	2 130 750	149 563	156 519	1 580	3 278 278
DAGEGEN 1975	G	31 549 660	20 409 373	5 962 345	34 672	1 737 053	181 676	126 146	8 060	3 090 335
	A	27 968 277	19 230 086	3 769 838	34 672	1 718 405	181 331	126 146	7 911	2 899 888

1) G = GESAMTVERKEHR, A = GÜTERVERKEHR MIT HÄEFEN AUSSERHALB DES BUNDESGBIETES.

4 GÜTERVERKEHR 1976

4.17 VERSAND UND EMPFANG IN AUSGEWÄHLTEN HÄFEN NACH SCHIFFSARTEN
TONNEN

1) HAFEN		INSGESAMT	TROCKEN- LADUNGS- SCHIFFE	TANK- SCHIFFE	KUEHL- SCHIFFE	VOLL- CONTAINER- SCHIFFE	TEIL- CONTAINER- SCHIFFE	LASH- SCHIFFE	REINE FAHRGAST- SCHIFFE	FAHR- FOERDE- UND BAEDER- SCHIFFE
EMPfang										
OSTSEEHAEFEN	G	6 858 639	3 607 950	616 054	859	-	-	-	-	2 633 776
	A	6 231 709	3 141 023	456 051	859	-	-	-	-	2 633 776
LUEBECK	G	3 533 798	1 932 156	141 132	859	-	-	-	-	1 459 651
	A	3 400 487	1 821 689	118 288	859	-	-	-	-	1 459 651
PUTTGARDEN	G	981 933	-	-	-	-	-	-	-	981 933
	A	981 933	-	-	-	-	-	-	-	981 933
KIEL	G	918 947	472 128	254 984	-	-	-	-	-	191 835
	A	850 453	410 645	247 973	-	-	-	-	-	191 835
RENDSBURG	G	567 131	484 931	82 200	-	-	-	-	-	-
	A	511 464	434 856	76 608	-	-	-	-	-	-
FLENSBURG	G	672 756	553 395	119 361	-	-	-	-	-	-
	A	352 775	341 195	11 580	-	-	-	-	-	-
UEBRIGE OSTSEEHAEFEN	G	184 074	165 340	18 377	-	-	-	-	-	357
	A	134 597	132 638	1 602	-	-	-	-	-	357
NORDSEEHAEFEN	G	108 959 077	50 304 980	54 416 874	893 757	2 514 965	139 814	298 606	2 289	387 792
	A	104 696 794	49 559 322	51 152 363	893 757	2 492 920	139 559	298 587	2 289	157 997
BRUNSBUETTEL	G	4 505 746	336 902	4 168 844	-	-	-	-	-	-
	A	4 444 379	329 801	4 114 578	-	-	-	-	-	-
HAMBURG	G	37 653 283	20 398 830	15 476 585	460 666	1 172 812	45 470	45 688	-	53 232
	A	37 316 744	20 270 286	15 285 628	460 666	1 155 774	45 470	45 688	-	53 232
CUXHAVEN	G	255 930	215 516	586	39 119	-	-	-	-	709
	A	255 184	215 356	-	39 119	-	-	-	-	709
BREHEN STADT	G	8 737 474	5 564 846	2 996 229	66 386	44 512	63 389	-	2 112	-
	A	6 822 110	5 501 153	1 145 238	66 386	44 087	63 134	-	2 112	-
BREMERHAVEN	G	5 820 862	3 338 473	515 024	327 586	1 297 641	30 955	252 918	177	58 088
	A	5 677 777	3 334 350	380 663	327 586	1 293 059	30 955	252 899	177	58 088
BREINISCHE HAEFEN	G	14 558 336	8 903 319	3 511 253	393 972	1 342 153	94 344	252 918	2 289	58 088
	A	12 499 887	8 835 503	1 525 901	393 972	1 337 146	94 089	252 899	2 289	58 088
BRAKE	G	4 198 148	3 573 029	625 119	-	-	-	-	-	-
	A	4 126 469	3 570 203	556 266	-	-	-	-	-	-
NORDENHAM	G	5 885 083	4 279 003	1 606 080	-	-	-	-	-	-
	A	5 502 703	4 277 703	1 225 000	-	-	-	-	-	-
WILHELMSHAVEN	G	27 974 654	1 023 783	26 950 871	-	-	-	-	-	-
	A	27 619 288	1 022 570	26 596 718	-	-	-	-	-	-
EMDEN	G	9 252 617	7 775 647	1 470 303	-	-	-	-	-	6 667
	A	9 113 032	7 772 605	1 340 427	-	-	-	-	-	-
UEBRIGE NORDSEEHAEFEN IN SCHLESWIG-HOLSTEIN	G	1 873 624	1 652 748	130 569	-	-	-	-	-	90 307
	A	1 486 850	1 365 513	75 369	-	-	-	-	-	45 968
NIEDERSACHSEN	G	2 801 656	2 146 203	476 664	-	-	-	-	-	178 789
	A	2 332 258	1 899 782	432 476	-	-	-	-	-	-
GESAMTVERKEHR 1976	G	115 817 716	53 912 930	55 032 928	894 616	2 514 965	139 814	298 606	2 289	3 021 568
	A	110 928 503	52 700 345	51 608 414	894 616	2 492 920	139 559	298 587	2 289	2 791 773
DAGEGEN 1975	G	103 422 435	48 720 906	48 841 663	952 953	2 076 806	125 494	278 428	10 691	2 415 494
	A	99 797 309	47 475 904	46 682 824	951 412	2 057 536	125 239	278 428	10 617	2 215 349

1) G = GESAMTVERKEHR, A = GÜTERVERKEHR MIT HÄFEN AUSSERHALB DES BUNDESGBIETES.

4. GUETERVERKEHR 1976

4.18 VERSAND UND EMPFANG IN AUSGEWAELHTEN HAEFEN NACH MASSEN- UND SACK-/STUECKGUT UND EINSATZARTEN
TONNEN

GEGENSTAND DER NACHWEISUNG	LINIENFAHRT 1)		TRAMPFAHRT		TANKERFAHRT		INSGESAMT	DARUNTER VERKEHR MIT HAEFEN AUSSERHALB D. BUNDES- GEBIETES
	ZUSAMMEN	DARUNTER	ZUSAMMEN	DARUNTER	ZUSAMMEN	DARUNTER		
		VERKEHR MIT HAEFEN AUSSERH.D. BUNDESGB.		VERKEHR MIT HAEFEN AUSSERH.D. BUNDESGB.		VERKEHR MIT HAEFEN AUSSERH.D. BUNDESGB.		
EMPFANG								
LUEBECK	1 460 276	1 460 276	1 932 672	1 821 923	140 850	118 288	3 533 798	3 400 487
MASSENGUT	591	591	1 572 836	1 464 252	140 850	118 288	1 714 277	1 583 131
SACK-/STUECKGUT	1 459 685	1 459 685	359 836	357 671	-	-	1 819 521	1 817 356
PUTTGARDEN	981 933	981 933	-	-	-	-	981 933	981 933
MASSENGUT	-	-	-	-	-	-	-	-
SACK-/STUECKGUT	981 933	981 933	-	-	-	-	981 933	981 933
KIEL	200 411	200 411	463 552	402 069	254 984	247 973	918 947	850 453
MASSENGUT	-	-	357 118	296 203	254 984	247 973	612 102	544 176
SACK-/STUECKGUT	200 411	200 411	106 434	105 866	-	-	306 845	306 277
FLENSBURG	-	-	554 135	341 935	118 621	10 840	672 756	352 775
MASSENGUT	-	-	516 887	309 538	118 621	10 840	635 508	320 378
SACK-/STUECKGUT	-	-	37 248	32 397	-	-	37 248	32 397
BRUNSBUETTEL	-	-	336 902	329 801	4 168 844	4 114 578	4 505 746	4 444 379
MASSENGUT	-	-	315 757	308 686	4 165 915	4 111 649	4 481 672	4 420 335
SACK-/STUECKGUT	-	-	21 145	21 115	2 929	2 929	24 074	24 044
HAMBURG	6 363 892	6 341 604	15 812 806	15 689 512	15 476 585	15 285 628	37 653 283	37 316 744
MASSENGUT	1 199 149	1 199 149	14 130 180	14 020 261	15 467 756	15 276 799	30 797 085	30 496 209
SACK-/STUECKGUT	5 164 743	5 142 455	1 682 626	1 669 251	8 829	8 829	6 856 198	6 820 535
BREMISCHE HAEFEN	3 928 544	3 917 143	7 118 539	7 056 843	3 511 253	1 525 901	14 558 336	12 499 887
MASSENGUT	206 833	206 353	5 117 626	5 065 371	3 510 436	1 525 901	8 834 895	6 797 625
SACK-/STUECKGUT	3 721 711	3 710 790	2 000 913	1 991 472	817	-	5 723 441	5 702 262
BRAKE	19 540	19 540	3 553 489	3 550 663	625 119	556 266	4 198 148	4 126 469
MASSENGUT	2 943	2 943	3 227 533	3 224 707	625 119	556 266	3 855 595	3 783 916
SACK-/STUECKGUT	16 597	16 597	325 956	325 956	-	-	342 553	342 553
NORDENHAM	-	-	4 279 003	4 277 703	1 606 080	1 225 000	5 885 083	5 502 703
MASSENGUT	-	-	4 177 499	4 176 199	1 606 080	1 225 000	5 783 579	5 401 199
SACK-/STUECKGUT	-	-	101 504	101 504	-	-	101 504	101 504
WILHELMSHAVEN	-	-	1 023 783	1 022 570	26 950 871	26 596 718	27 974 654	27 619 288
MASSENGUT	-	-	1 010 060	1 009 106	26 950 871	26 596 718	27 960 931	27 605 824
SACK-/STUECKGUT	-	-	13 723	13 464	-	-	13 723	13 464
EMDEN	6 667	-	7 775 647	7 772 605	1 470 303	1 340 427	9 252 617	9 113 032
MASSENGUT	-	-	7 611 041	7 610 631	1 470 303	1 340 427	9 081 344	8 951 058
SACK-/STUECKGUT	6 667	-	164 606	161 974	-	-	171 273	161 974
UEBRIGE HAEFEN	337 207	53 288	4 640 801	4 084 839	704 407	582 226	5 682 415	4 720 353
MASSENGUT	8 079	2 771	4 211 411	3 767 759	698 298	576 178	4 917 788	4 346 708
SACK-/STUECKGUT	329 128	50 517	429 390	317 080	6 109	6 048	764 627	373 645
INSGESAMT	13 298 470	12 974 195	47 491 329	46 350 463	55 027 917	51 603 845	115 817 716	110 928 503
MASSENGUT	1 417 595	1 411 807	42 247 948	41 252 713	55 009 233	51 586 039	98 674 776	94 250 559
SACK-/STUECKGUT	11 880 875	11 562 388	5 243 381	5 097 750	18 684	17 806	17 142 940	16 677 944

1) EINSCHLIESSLICH FAHRVERKEHR.

4 GÜTERVERKEHR 1976

4.18 VERSAND UND EMPFANG IN AUSGEWÄHLTEN HAEFEN NACH MASSEN- UND SACK-/STUECKGUT UND EINSATZARTEN
TONNEN

GEGENSTAND DER NACHWEISUNG	LINIENFAHRT 1)		TRAMPFABRT		TANKERFAHRT		INSGESAMT	DARUNTER VERKEHR MIT HAEFEN AUSSERHALB D. BUNDES- GEBIETES
	ZUSAMMEN	DARUNTER	ZUSAMMEN	DARUNTER	ZUSAMMEN	DARUNTER		
		VERKEHR MIT HAEFEN AUSSERH.D. BUNDESGB.		VERKEHR MIT HAEFEN AUSSERH.D. BUNDESGB.		VERKEHR MIT HAEFEN AUSSERH.D. BUNDESGB.		
VERSAND								
LUEBECK	1 590 371	1 590 371	828 814	815 475	397	-	2 419 582	2 405 846
MASSENGUT	5 333	5 333	426 824	414 894	397	-	432 554	420 227
SACK-/STUECKGUT	1 585 038	1 585 038	401 990	400 581	-	-	1 987 028	1 985 619
PUTTGARDEN	1 421 168	1 421 168	-	-	-	-	1 421 168	1 421 168
MASSENGUT	-	-	-	-	-	-	-	-
SACK-/STUECKGUT	1 421 168	1 421 168	-	-	-	-	1 421 168	1 421 168
KIEL	181 010	181 010	117 520	107 875	4 994	-	303 524	288 885
MASSENGUT	-	-	103 985	96 540	4 994	-	108 979	96 540
SACK-/STUECKGUT	181 010	181 010	13 535	11 335	-	-	194 545	192 345
FLensburg	-	-	27 268	15 579	-	-	27 268	15 579
MASSENGUT	-	-	26 590	15 129	-	-	26 590	15 129
SACK-/STUECKGUT	-	-	678	450	-	-	678	450
BRUNSBUETTEL	-	-	23 448	22 067	621 099	432 548	644 547	454 615
MASSENGUT	-	-	23 158	22 067	620 130	431 579	643 288	453 646
SACK-/STUECKGUT	-	-	290	-	969	969	1 259	969
HAMBURG	5 575 220	5 559 615	4 898 048	4 577 475	3 412 476	2 071 297	13 885 744	12 208 387
MASSENGUT	188 744	187 454	3 323 998	3 020 483	3 404 648	2 063 469	6 917 390	5 271 406
SACK-/STUECKGUT	5 386 476	5 372 161	1 574 050	1 556 992	7 828	7 828	6 968 354	6 936 981
BREMISCHE HAEFEN	4 678 388	4 659 567	2 770 336	2 637 281	118 829	85 265	7 567 553	7 382 113
MASSENGUT	102 375	101 940	767 754	644 044	118 829	85 265	988 958	831 249
SACK-/STUECKGUT	4 576 013	4 557 627	2 002 582	1 993 237	-	-	6 578 595	6 550 864
BRAKE	-	-	711 996	687 090	30 692	19 911	742 688	707 001
MASSENGUT	-	-	233 623	210 082	30 692	19 911	264 315	229 993
SACK-/STUECKGUT	-	-	478 373	477 008	-	-	478 373	477 008
NORDENHAM	-	-	260 415	210 554	56 904	45 021	317 319	255 575
MASSENGUT	-	-	191 118	142 158	56 904	45 021	248 022	187 179
SACK-/STUECKGUT	-	-	69 297	68 396	-	-	69 297	68 396
WILHELMSHAVEN	-	-	44 811	33 447	2 179 096	616 719	2 223 907	650 166
MASSENGUT	-	-	6 186	2 136	1 991 168	428 791	1 997 354	430 927
SACK-/STUECKGUT	-	-	38 625	31 311	187 928	187 928	226 553	219 239
EMDEN	125 902	-	1 872 001	1 657 171	425 973	206 278	2 423 876	1 863 449
MASSENGUT	-	-	1 471 854	1 263 193	425 973	206 278	1 897 827	1 469 471
SACK-/STUECKGUT	125 902	-	400 147	393 978	-	-	526 049	393 978
UEBRIGE HAEFEN	142 299	924	1 193 903	886 120	496 623	494 907	1 832 825	1 381 951
MASSENGUT	3 391	-	718 716	495 206	289 820	288 104	1 011 927	783 310
SACK-/STUECKGUT	138 908	924	475 187	390 914	206 803	206 803	820 898	598 641
INSGESAMT	13 714 358	13 412 655	12 748 560	11 650 134	7 347 083	3 971 946	33 810 001	29 034 735
MASSENGUT	299 843	294 727	7 293 806	6 325 932	6 943 555	3 568 418	14 537 204	10 189 077
SACK-/STUECKGUT	13 414 515	13 117 928	5 454 754	5 324 202	403 528	403 528	19 272 797	18 845 658

1) EINSCHLIESSLICH FAHRVERKEHR.

4 GÜTERVERKEHR 1976

4. 19 FAHRVERKEHR MIT DEM AUSLAND NACH GÜTERGRUPPEN UND TRANSPORTMITTELN
TUNNEN

NR. DER SY- STE- MA- TIK	GÜTERHAUPTGRUPPE — GÜTERGRUPPE	INSGESAMT		DAVON WURDEN BEFOERDERT					
				UNMITTELBAR		MITTELBAR AUF			
						LASTKRAFTWAGEN		EISENBahnWAGEN	
VERSAND	EMPfang	VERSAND	EMPfang	VERSAND	EMPfang	VERSAND	EMPfang		
00	LEBENDE TIERE	171	895	-	154	161	731	10	10
001	LEBENDE TIERE	171	895	-	154	161	731	10	10
01	GETREIDE	4 271	2 631	-	172	1 039	1 058	3 232	1 401
011	WEIZEN, MENGGKORN	45	-	-	-	45	-	-	-
012	GERSTE	25	234	-	-	-	-	25	234
013	ROGGEN	-	30	-	-	-	30	-	-
014	HAFER	35	621	-	-	-	140	35	481
015	MAIS	449	69	-	-	362	38	87	31
016	REIS	3 247	356	-	172	341	46	2 906	138
019	SONST. GETREIDE	470	1 321	-	-	291	804	179	517
02	KARTOFFELN	30 675	3 460	323	83	11 201	3 161	19 151	216
020	KARTOFFELN	30 675	3 460	323	83	11 201	3 161	19 151	216
03	FRUECHTE, GEMUESE	388 336	32 617	55 779	5 942	145 134	11 408	187 423	15 267
031	ZITRUSFRUECHTE	64 179	10 363	1 790	714	3 471	1 111	58 918	8 538
035	AND. FRISCHE FRUECHTE	202 078	13 521	47 872	5 167	70 015	4 484	84 191	3 870
039	FRISCHE GEFR. GEMUESE	122 079	8 733	6 117	61	71 648	5 813	44 314	2 859
04	TEXTILE ROHSTOFFE	6 862	3 887	1 002	430	2 707	1 380	3 153	2 077
041	WOLLE, TIERHAARE	1 135	1 412	54	331	625	813	456	268
042	BAUMWOLLE	1 479	107	397	-	1 046	32	36	75
043	SYNTH. TEXTILFASERN	2 776	481	411	65	770	338	1 595	78
045	AND. PFL. TEXTILFASERN	515	85	-	-	54	34	461	51
049	LUMPEN U. AE.	957	1 802	140	34	212	163	605	1 605
05	HOLZ UND KORK	31 970	316 265	12 965	50 452	4 641	45 955	14 364	219 858
051	FASERHOLZ	291	910	-	-	57	288	234	622
052	GRUBENHOLZ	225	143	-	-	110	16	115	127
055	SONST. ROH HOLZ	7 361	11 677	-	1 730	2 479	804	4 882	9 143
056	AND. BEARB. HOLZ	23 474	302 597	12 965	48 722	1 889	44 777	8 620	209 098
057	BRENNHOLZ, KORK U. AE.	619	938	-	-	106	70	513	868
06	ZUCKERRUEBEN	-	-	-	-	-	-	-	-
060	ZUCKERRUEBEN	-	-	-	-	-	-	-	-
09	PFL. U. TIER. ROHST. ANG.	39 646	19 618	2 442	2 877	27 736	9 590	9 468	7 151
091	HAEUTE, ROH, FELLE	1 015	1 189	38	468	792	650	185	71
092	KAUTSCHUK, ROH	5 636	982	1 204	957	678	25	3 754	-
099	PFL. U. TIER. ROHST. ANG.	32 995	17 447	1 200	1 452	26 266	8 915	5 529	7 080
11	ZUCKER	6 125	2 088	15	229	5 340	330	770	1 529
111	ROHZUCKER	-	38	-	38	-	-	-	-
112	RAFFINIRTER ZUCKER	6 125	2 050	15	191	5 340	330	770	1 529
113	MELASSE	-	-	-	-	-	-	-	-
12	GETRAENKE	85 370	74 894	20 830	1 298	36 150	34 967	28 390	38 629
121	MOST, WEIN	60 688	8 651	5 047	147	30 544	4 034	25 097	4 470
122	BIER	17 620	61 485	15 505	223	1 211	29 147	904	32 115
125	AND. ALKOH. GETRAENKE	5 702	3 345	240	888	3 496	970	1 966	1 487
128	ALKOHOLFR. GETRAENKE	1 360	1 413	38	40	899	816	423	557
13	AND. GENUSSMITTEL U. AE.	87 322	36 600	4 691	2 874	67 937	32 186	14 694	1 540
131	KAFFEE	13 762	1 083	4 025	156	1 676	365	8 061	562
132	KAKAO, KAKAOERZGN.	2 968	2 266	58	1 172	2 642	1 088	268	6
133	TEE, GEWUERZE	352	658	60	633	266	25	26	-
134	ROHTABAK, TABAKABFALL	520	138	25	-	282	110	213	28
135	TABAKWAREN	1 243	145	118	27	394	53	731	65
136	ZUCKERWAREN, HONIG	2 154	1 401	292	436	1 491	773	371	192
139	SONST. NAHRUNGSMITTEL	66 323	30 909	113	450	61 186	29 772	5 024	687
14	FLEISCH, EIER, MILCH	24 844	58 310	5 795	6 483	15 778	25 053	3 271	26 774
141	FLEISCH, FRISCH, GEFR.	6 178	17 674	17	253	5 191	12 446	970	4 975
142	FISCHE, FRISCH, GEFR.	5 239	24 266	88	2 546	4 042	6 076	1 109	15 644
143	FRISCHE MILCH, SAHNE	-	-	-	-	-	-	-	-
144	MILCHERZGN.	11 290	11 217	5 590	3 282	5 143	2 567	557	5 368
145	AND. SPEISEFETTE	822	138	-	37	678	59	144	42
146	EIER	232	3 936	74	337	123	3 333	35	266
147	AND. FLEISCHWAREN	637	949	26	-	357	500	254	449
148	FISCHKONSERVEN U. AE.	446	130	-	28	244	72	202	30

4. GUETERVERKEHR 1976

4.19. FAHRVERKEHR MIT DEM AUSLAND NACH GUETERGRUPPEN UND TRANSPORTMITTELN
TONNEN

NR. DER SY- STE- MA TIK	GUETERHAUPTGRUPPE — GUETERGRUPPE	INSGESAMT		DAVON WURDEN BEFOERDERT					
				UNMITTELBAR		MITTELBAR AUF			
						LASTKRAFTWAGEN		EISENBAHNWAGEN	
VERSAND	EMPFANG	VERSAND	EMPFANG	VERSAND	EMPFANG	VERSAND	EMPFANG		
16	GETREIDE- U.AE. ERZGN.	14 672	7 496	240	1 115	8 716	2 670	5 716	3 711
161	MEHL, GRIESS, GRUETZE	1 822	394	40	38	1 763	356	19	-
162	MALZ	55	1 279	-	-	-	38	55	1 241
163	SONST. GETREIDEERZGN.	5 008	2 566	48	396	2 972	1 441	1 988	729
164	OBSTERZGN.	5 785	1 966	116	582	3 242	523	2 427	861
165	GETR. HUELSENFRUECHTE	20	15	20	15	-	-	-	-
166	AND. GEMUESEERZGN.	1 759	1 276	16	84	550	312	1 193	980
167	HOPFEN	223	-	-	-	189	-	34	-
17	FUTTERMITTEL	21 659	3 614	115	66	12 188	2 687	9 356	861
171	STROH, HEU	-	-	-	-	-	-	-	-
172	DELKUCHEN U.AE.	14	-	14	-	-	-	-	-
179	SONST. FUTTERMITTEL	21 645	3 614	101	66	12 188	2 687	9 356	861
18	OELSAATEN, FETTE ANG.	3 768	2 503	224	1 245	2 096	729	1 448	529
181	OELSAATEN, -FRUECHTE	2 456	544	-	-	1 344	311	1 112	233
182	SONST. OELE, FETTE	1 312	1 959	224	1 245	752	418	336	296
21	STEINKOEHLE, -BRIKETTS	618	103	-	-	20	-	598	103
211	STEINKOEHLE	618	103	-	-	20	-	598	103
213	STEINKOEHLENBRIKETTS	-	-	-	-	-	-	-	-
22	BRAUNKOEHLE U.A., TORF	744	893	-	-	59	122	685	771
221	BRAUNKOEHLE	-	-	-	-	-	-	-	-
223	BRAUNKOEHLENBRIKETTS	556	-	-	-	-	-	556	-
224	TORF	188	893	-	-	59	122	129	771
23	KOKS	1 667	87	-	-	-	-	1 667	87
231	STEINKOEHLENKOKS	1 667	87	-	-	-	-	1 667	87
233	BRAUNKOEHLENKOKS	-	-	-	-	-	-	-	-
31	ROHES ERDOEL	16	-	16	-	-	-	-	-
310	ROHES ERDOEL	16	-	16	-	-	-	-	-
32	KRAFTSTOFFE, HEIZOEL	4 234	23	78	-	4 127	23	29	-
321	MOTORENBENZIN U.AE.	80	-	78	-	-	-	2	-
323	AND. KRAFTSTOFFE	-	-	-	-	-	-	-	-
325	DIESELOEL, L. HEIZOEL	4 154	23	-	-	4 127	23	27	-
327	SCHWERES HEIZOEL	-	-	-	-	-	-	-	-
33	NATUR-, RAFFINIEREGAS	-	-	-	-	-	-	-	-
330	NATUR-, RAFFINIEREGAS	-	-	-	-	-	-	-	-
34	MINERALOELERZGN. ANG.	14 890	8 764	288	1 044	11 201	6 504	3 401	1 216
341	SCHMIEROELE, -FETTE	10 106	8 115	189	915	7 156	6 114	2 761	1 086
343	BITUMEN U.AE.	484	62	25	-	249	62	210	-
349	AND. MINERALOELERZGN.	4 300	587	74	129	3 796	328	430	130
41	EISENERZE	2 481	3 578	-	-	2 269	3 228	212	350
410	EISENERZE	2 481	3 578	-	-	2 269	3 228	212	350
45	NE-METALLERZE	5 390	3 287	242	59	2 074	2 169	3 074	1 059
451	NE-METALLABFAELLE	2 825	2 680	56	59	1 198	2 064	1 571	557
452	KUPFERERZE	-	-	-	-	-	-	-	-
453	BAUXIT, ALUMINIUMERZE	-	-	-	-	-	-	-	-
455	MANGANERZE	1 430	291	-	-	147	44	1 283	247
459	SONST. NE-METALLERZE	1 135	316	186	-	729	61	220	255
46	EISEN-, STAHLABFAELLE	2 214	2 780	7	-	628	1 381	1 579	1 399
461	EISEN-, STAHLSCROTT	2 196	2 691	7	-	610	1 292	1 579	1 399
464	EISENSCHLACKEN ANG.	18	89	-	-	18	89	-	-
467	SCHWEFELKIESABBRAND	-	-	-	-	-	-	-	-
51	ROHEISEN-, STAHL	54 937	72 351	-	-	37 543	52 764	17 394	19 587
511	ROHEISEN, FERROLEG.	9 668	14 127	-	-	4 730	6 006	4 938	8 121
515	ROHSTAHL	45 269	58 224	-	-	32 813	46 758	12 456	11 466
52	STAHLHALBZEUG	560	237	502	237	58	-	-	-
522	GEW. STAHLHALBZEUG	95	-	55	-	40	-	-	-
523	SONST. STAHLHALBZEUG	465	237	447	237	18	-	-	-
53	STAB-, FORMSTAHL U.A.	25 737	14 446	1 336	216	5 215	5 453	19 186	8 777
531	STAB-, FORMSTAHL	3 374	3 810	1 066	44	1 306	1 036	1 002	2 730
535	WALZDRAHT	5 988	3 393	-	-	608	492	5 380	2 901
536	SONST. EISENDRAHT	4 578	5 543	270	129	3 268	3 905	1 040	1 509
537	SCHIENENOBERRAUMAT.	11 797	1 700	-	43	33	20	11 764	1 637

4 GÜTERVERKEHR 1976

4. 19 FAHRVERKEHR MIT DEM AUSLAND NACH GÜTERGRUPPEN UND TRANSPORTMITTELN
TONNEN

NR. DER ST- MA- TIK	GÜTERHAUPTGRUPPE GÜTERGRUPPE	DAVON WURDEN BEFÖRDERT							
		INSGESAMT		UNMITTELBAR		MITTELBAR AUF			
						LASTKRAFTWAGEN		EISENBAHNWAGEN	
		VERSAND	EMPFANG	VERSAND	EMPFANG	VERSAND	EMPFANG	VERSAND	EMPFANG
54	STAHLBLECH, BANDSTAHL	26 612	12 824	3 809	137	9 682	7 329	13 121	5 358
541	STAHLBLECHE	16 830	7 985	2 623	96	6 879	5 905	7 328	1 984
544	BANDSTAHL, WEISSBLECH	9 782	4 839	1 186	41	2 803	1 424	5 793	3 374
55	ROHRE, GIESSEREIERZGN.	75 900	23 664	4 614	1 044	29 210	3 954	42 076	18 666
551	ROHRE U.ÄE.	72 037	21 090	4 594	589	26 946	3 828	40 497	16 673
552	GIESSEREIERZGN. U.ÄE.	3 863	2 574	20	455	2 264	126	1 579	1 993
56	NE-METALLE, -HALBZEUG	44 327	24 232	2 367	1 658	35 175	21 141	6 785	1 433
561	KUPFER, -LEG.	2 698	2 606	81	18	471	2 335	2 146	253
562	ALUMINIUM, -LEG.	9 735	2 422	476	196	6 722	1 278	2 537	948
563	BLEI, -LEG.	1 444	164	-	19	1 347	145	97	-
564	ZINK, -LEG.	2 738	344	226	44	2 199	240	313	60
565	SONST. NE-METALLE	2 159	478	24	190	989	157	1 146	131
568	NE-METALLHALBZEUG	25 553	18 218	1 560	1 191	23 447	16 986	546	41
61	SAND, KIES, BIMS, TON	4 935	1 025	60	18	718	149	4 155	858
611	INDUSTRIESAND	2 279	799	-	-	435	126	1 844	673
612	AND. SAND U. KIES	-	23	-	-	-	23	-	-
613	BIMSSAND, -KIES	320	55	-	-	-	-	320	55
614	LEHM, TON	2 334	148	60	18	283	-	1 991	130
615	SCHLACKEN, ASCHEN ANG	-	-	-	-	-	-	-	-
62	SALZ, SCHWEFEL, -KIES	15 905	491	-	-	164	70	15 741	421
621	STEIN-, SALINENSALZ	15 905	491	-	-	164	70	15 741	421
622	SCHWEFELKIES, UNGER.	-	-	-	-	-	-	-	-
623	SCHWEFEL	-	-	-	-	-	-	-	-
63	AND. STEINE U. ERDEN	18 253	15 141	2 366	643	2 022	12 018	13 865	2 480
631	ZERKLEINERTE STEINE	2 474	1 967	36	-	165	1 810	2 273	157
632	NATURWERKSTEINE	4 867	8 090	-	28	810	7 930	4 057	132
633	GIPS-U. KALKSTEIN	506	531	-	531	-	-	506	-
634	KREIDE	4 696	579	-	-	46	412	4 650	167
639	SONST. ROHMINERALIEN	5 710	3 974	2 330	84	1 001	1 866	2 379	2 024
64	ZEMENT, KALK	629	182	86	19	302	163	241	-
641	ZEMENT	563	182	86	19	257	163	220	-
642	KALK	66	-	-	-	45	-	21	-
65	GIPS	2 977	58	192	-	743	23	2 042	35
650	GIPS	2 977	58	192	-	743	23	2 042	35
69	AND. MIN. BAUSTOFFE	51 179	65 582	171	542	22 739	61 430	28 269	3 610
691	STEINERZGN.	41 899	64 954	171	509	21 643	61 269	20 085	3 176
692	KERAM. BAUSTOFFE	9 280	628	-	33	1 096	161	8 184	434
71	NAT. DÜNGEMITTEL	684	70	-	-	359	21	325	49
711	NAT. NATRONSALPETER	-	-	-	-	-	-	-	-
712	ROPHOSPHATE	684	70	-	-	359	21	325	49
713	KALIROHSALZE	-	-	-	-	-	-	-	-
719	NAT. NICHTMIN. DÜNGER	-	-	-	-	-	-	-	-
72	CHEM. DÜNGEMITTEL	9 605	441	50	-	137	-	9 418	441
721	PHOSPHATSCHLACKEN	-	-	-	-	-	-	-	-
722	AND. PHOSPHATDÜNGER	162	-	-	-	86	-	76	-
723	KALIDÜNGEMITTEL	1 037	191	-	-	-	-	1 037	191
724	STICKSTOFFDÜNGER	145	40	-	-	-	-	145	40
729	MISCHDÜNGER U.ÄE.	8 261	210	50	-	51	-	8 160	210
81	CHEM. GRUNDSTOFFE U.Ä.	144 683	32 558	3 507	2 719	105 625	26 384	35 551	3 455
811	SCHWEFELSAEURE	-	-	-	-	-	-	-	-
812	ÄETZNATRON	241	15	-	-	129	15	112	-
813	NATRIUMKARBONAT	3 460	285	-	-	1 550	158	1 910	127
814	KALZIUMKARBID	-	-	-	-	-	-	-	-
819	SONST. CHEM. GRUNDST.	140 982	32 258	3 507	2 719	103 946	26 211	33 529	3 328

4. GUETERVERKEHR 1976

4. 19 FAHRVERKEHR MIT DEM AUSLAND NACH GUETERGRUPPEN UND TRANSPORTMITTELN
TONNEN

NR. DER SY- STE- MA- TIK	GUETERHAUPTGRUPPE GUETERGRUPPE	DAVON WURDEN BEFOERDERT							
		INSGESAMT		UNMITTELBAR		MITTELBAR AUF			
						LASTKRAFTWAGEN		EISENBHAWAGEN	
VERSAND	EMPFANG	VERSAND	EMPFANG	VERSAND	EMPFANG	VERSAND	EMPFANG		
82	ALUMINIUMOXID.	-	-	-	-	-	-	-	-
820	ALUMINIUMOXID	-	-	-	-	-	-	-	-
83	BENZOL, TEER U.AE.	262	557	22	489	95	53	145	15
831	BENZOL	-	-	-	-	-	-	-	-
839	TEER, PECH U.AE.	262	557	22	489	95	53	145	15
84	ZELLSTOFF, ALTPAPIER	15 426	99 843	807	3 001	1 256	5 377	13 363	91 465
841	ZELLSTOFF	13 928	87 837	20	3 001	647	4 164	13 261	80 672
842	ALTPAPIER	1 498	12 006	787	-	609	1 213	102	10 793
89	AND.CHEM.ERZEUGNISSE	262 688	86 687	23 012	6 715	126 409	44 867	113 267	35 105
891	KUNSTSTOFFE	105 448	41 878	7 620	919	62 822	18 239	35 006	22 720
892	FARBEN, GERBSTOFFE	8 941	3 835	656	452	4 144	2 809	4 141	574
893	PHARMAZ.ERZGN.U.AE.	5 822	2 873	496	348	4 077	2 192	1 249	333
894	SPRENGSTOFF, MUNITION	-	-	-	-	-	-	-	-
895	STAERKE, KLEBER	3 555	1 261	188	113	1 797	671	1 570	477
896	SONST.CHEM.ERZGN.	138 922	36 840	14 052	4 883	53 569	20 956	71 301	11 001
91	FAHRZEUGE	195 799	61 515	28 296	16 128	60 392	35 109	107 111	10 278
910	FAHRZEUGE	195 799	61 515	28 296	16 128	60 392	35 109	107 111	10 278
92	LANDMASCHINEN	27 407	9 901	2 105	243	2 039	1 825	23 263	7 833
920	LANDMASCHINEN	27 407	9 901	2 105	243	2 039	1 825	23 263	7 833
93	EL.ERZGN., MASCHINEN	217 569	122 186	15 049	13 080	119 934	79 874	82 586	29 232
931	ELEKTROERZGN.	78 978	32 981	2 985	2 307	28 656	16 009	47 337	14 665
939	SONST.MASCHINEN ANG.	138 591	89 205	12 064	10 773	91 278	63 865	35 249	14 567
94	EBM-WAREN U.A.	33 890	25 312	6 095	3 982	20 491	14 629	7 304	6 701
941	BAUTEILE A. METALL	7 112	4 166	1 583	1 761	3 495	1 645	2 034	760
949	EBM-WAREN	26 778	21 146	4 512	2 221	16 996	12 984	5 270	5 941
95	GLAS-U.A.MIN.WAREN	48 462	17 457	1 462	446	26 043	15 889	20 957	1 122
951	GLAS	20 618	7 102	284	128	9 039	6 340	11 295	634
952	GLAS-U.A.MIN.ERZGN.	27 844	10 355	1 178	318	17 004	9 549	9 662	488
96	LEDER- U.TEXTILWAREN	42 117	15 307	2 095	1 165	27 545	13 102	12 477	1 040
961	LEDER, ZUGER, PELZFELL	613	369	1	21	127	212	485	136
962	GARNE, GEWEBE U.AE.	33 776	13 800	1 956	983	24 570	12 066	7 250	751
963	BEKLEIDUNG, SCHUHE	7 728	1 138	138	161	2 848	824	4 742	153
97	SONSTIGE WAREN ANG.	203 586	645 329	9 407	164 105	139 529	247 779	54 650	233 445
971	KAUTSCHUKWAREN ANG.	35 064	10 092	2 581	737	15 695	8 415	16 788	940
972	PAPIER, PAPPE	22 118	504 630	2 616	152 285	11 728	143 993	7 774	208 352
973	PAPIER-, PAPPEWAREN	27 761	7 860	323	2 364	21 978	4 170	5 460	1 326
974	DRUCKEREIERZGN.	4 859	1 087	329	193	2 999	675	1 531	219
975	MOEBEL	12 479	26 606	239	398	6 311	16 087	5 929	10 121
976	HOLZ-U.KORKWAREN	18 363	49 471	491	5 545	15 091	39 451	2 781	4 475
979	SONST.FERTIGWAREN	82 942	45 583	2 828	2 583	65 727	34 988	14 387	8 012
99	BES.TRANSPORTGUETER	979 702	865 761	173 808	194 208	730 125	621 683	75 769	49 870
991	GEBRAUCHTE VERPACKG.	13 442	31 260	3 085	11 367	3 606	6 545	6 751	13 348
992	GEBR.BAUGERAETE U.A.	6 353	3 114	279	27	902	516	5 172	2 571
993	UNZUGSGUT	2 442	2 414	114	126	1 710	2 017	618	271
994	GOLD, MUENZEN	-	-	-	-	-	-	-	-
999	SAMMELGUETER U.A.	957 465	828 973	170 330	182 688	723 907	612 605	63 228	33 680
INSGESAMT 1976		3 281 774	2 797 550	386 270	485 318	1 864 752	1 456 418	1 030 752	855 814
DAGEGEN 1975		2 871 620	2 182 963	336 783	356 058	1 614 532	1 180 062	920 305	646 843

4.20 Anzahl und Eigengewichte der im Fährverkehr mit dem Ausland beförderten

Aus- bzw. Einladeland	Im Personen- und/oder Güterverkehr eingesetzte Fahrzeuge							
	PKW, Omnibusse				Lastkraftwagen			
	Versand		Empfang		Versand		Empfang	
	Anzahl	Tonnen	Anzahl	Tonnen	Anzahl	Tonnen	Anzahl	Tonnen

Alle

Dänemark	444 087	474 092	455 668	480 831	102 813	742 737	97 638	706 237
Finnland	9 843	9 348	9 789	9 291	11 347	73 345	9 955	63 525
Großbritannien	15 236	15 579	15 411	15 849	3 133	26 262	3 466	31 933
Norwegen	20 077	19 181	19 923	19 660	6 748	49 121	7 191	52 240
Schweden	131 482	147 205	132 115	146 351	90 988	658 551	88 914	644 234
Übrige Länder	1 150	1 036	896	806	-	-	-	-
Insgesamt	621 875	666 441	633 802	672 788	215 029	1 550 016	207 164	1 498 169
dagegen 1975	582 950	621 603	591 325	628 829	188 328	1 357 779	179 878	1 302 055

darunter:

Dänemark	45 109	63 893	45 839	63 198	40 689	301 334	41 538	306 700
Finnland	9 843	9 348	9 789	9 291	11 347	73 345	9 955	63 525
Schweden	96 966	106 077	96 417	105 195	84 386	610 366	82 891	600 280
Übrige Länder	1 150	1 036	896	806	-	-	-	-
Zusammen	153 068	180 354	152 941	178 490	136 422	985 045	134 384	970 505
dagegen 1975	153 149	177 780	154 730	178 030	124 213	902 925	120 300	874 235

Putt

Dänemark	292 354	300 708	298 415	304 649	55 082	392 930	48 795	349 800
Zusammen	292 354	300 708	298 415	304 649	55 092	392 930	48 795	349 800
dagegen 1975	266 859	276 027	268 362	276 721	43 910	313 965	39 220	281 941

Ki

Dänemark	23 785	25 014	25 875	26 202	707	5 155	1 019	7 377
Finnland	-	-	-	-	-	-	-	-
Norwegen	18 042	17 239	18 542	18 187	6 736	49 011	7 130	51 808
Schweden	34 471	41 119	35 698	41 156	6 602	48 185	6 023	43 954
Zusammen	76 298	83 372	80 115	85 545	14 045	102 351	14 172	103 139
dagegen 1975	74 122	81 141	80 436	85 699	12 832	91 532	12 910	93 436

verkehr 1976

Fahrzeuge des Reise- und Güterverkehrs sowie der Container und Trailer

Eisenbahnwagen				Container, Trailer				Ans- bzw. Einladeland
Versand		Empfang		Versand		Empfang		
Anzahl	Tonnen	Anzahl	Tonnen	Anzahl	Tonnen	Anzahl	Tonnen	

Häfen

105 028	1 758 976	98 940	1 680 822	2 770	4 924	3 927	6 262	Dänemark
3 092	77 300	3 128	78 200	2 883	8 652	3 071	9 211	Finnland
-	-	-	-	5 176	21 382	5 703	26 889	Großbritannien
-	-	-	-	607	5 172	643	5 457	Norwegen
-	-	-	-	3 552	19 677	3 421	20 489	Schweden
-	-	-	-	-	-	-	-	Übrige Länder
108 120	1 836 276	102 068	1 759 022	14 988	59 807	16 765	68 308	Insgesamt
97 071	1 681 231	96 147	1 665 634	12 142	39 189	11 410	37 752	dagegen 1975

Lübeck

-	-	-	-	-	-	-	-	Dänemark
3 092	77 300	3 128	78 200	2 874	8 622	3 068	9 204	Finnland
-	-	-	-	1 817	5 451	1 566	4 698	Schweden
-	-	-	-	-	-	-	-	Übrige Länder
3 092	77 300	3 128	78 200	4 691	14 073	4 634	13 902	Zusammen
1 758	43 950	1 611	40 265	4 938	9 876	4 676	8 553	dagegen 1975

garden

105 028	1 758 976	98 940	1 680 822	2 553	3 089	3 705	4 466	Dänemark
105 028	1 758 976	98 940	1 680 822	2 553	3 089	3 705	4 466	Zusammen
95 313	1 637 281	94 536	1 625 369	2 461	2 989	2 204	2 687	dagegen 1975

e1

-	-	-	-	217	1 835	222	1 796	Dänemark
-	-	-	-	9	30	3	7	Finnland
-	-	-	-	607	5 172	643	5 457	Norwegen
-	-	-	-	1 735	14 226	1 855	15 791	Schweden
-	-	-	-	2 568	21 263	2 723	23 051	Zusammen
-	-	-	-	1 655	12 311	1 570	12 728	dagegen 1975

4 Güterverkehr 1976

4.21 Fährverkehr mit dem Ausland nach ausgewählten Häfen und Aus- bzw. Einladeländern
Tonnen

Aus- bzw. Einladeland	Beförderte Güter							
	insgesamt		davon					
			unmittelbar		mittelbar auf			
					Lastkraftwagen		Eisenbahnwagen	
Versand	Empfang	Versand	Empfang	Versand	Empfang	Versand	Empfang	

Alle Häfen

Dänemark	1 781 837	1 325 371	3 267	3 751	842 167	576 961	936 403	744 659
Finnland	407 203	509 686	208 710	292 952	104 144	105 579	94 349	111 155
Großbritannien	95 590	111 069	76 648	88 858	18 942	22 211	-	-
Norwegen	87 719	59 188	32 841	11 820	54 878	47 368	-	-
Schweden	909 425	791 705	64 804	87 406	844 621	704 299	-	-
Übrige Länder	-	531	-	531	-	-	-	-
Insgesamt	3 281 774	2 797 550	386 270	485 318	1 864 752	1 456 418	1 030 752	855 814
dagegen 1975	2 871 620	2 182 963	336 783	356 058	1 614 532	1 180 062	920 305	646 843

darunter: Lübeck

Dänemark	351 438	286 951	1	-	351 437	286 951	-	-
Finnland	407 154	464 498	208 661	247 764	104 144	105 579	94 349	111 155
Schweden	825 252	708 202	34 384	48 895	790 868	659 307	-	-
Zusammen	1 583 844	1 459 651	243 046	296 659	1 246 449	1 051 837	94 349	111 155
dagegen 1975	1 431 241	1 115 253	246 248	240 230	1 131 193	853 546	53 800	21 477

Puttgarden

Dänemark	1 421 168	981 933	-	-	484 765	237 274	936 403	744 659
Zusammen	1 421 168	981 933	-	-	484 765	237 274	936 403	744 659
dagegen 1975	1 240 637	811 801	-	-	374 132	186 435	866 505	625 366

Kiel

Dänemark	9 226	10 162	3 266	3 751	5 960	6 411	-	-
Finnland	49	45 188	49	45 188	-	-	-	-
Norwegen	87 562	58 479	32 768	11 820	54 794	46 659	-	-
Schweden	84 173	81 536	30 420	36 544	53 753	44 992	-	-
Zusammen	181 010	195 365	66 503	97 303	114 507	98 062	-	-
dagegen 1975	147 230	158 311	43 010	70 842	104 220	87 469	-	-

4 GÜTERVERKEHR 1976

4.22 CONTAINER- UND TRAILERVERKEHR UEBER SEE *)

AUS- BZW. EINLADEGEBIET	ART DER BEHAELTER	BELADENE CONTAINER/TRAILER				LEERE CONTAINER/TRAILER	
		BELADENE UND LEERE CONTAINER/TRAILER INSGESAMT	ZUSAMMEN	GEWICHT DER LADUNG	DURCHSCHNITTLICHE LADUNG JE CONTAINER/TRAILER	ZUSAMMEN	ANTEIL AN CONTAINERN/TRAILERN INSGESAMT
INSGESAMT							
VERSAND							
EUROPA	UNTER 20 FUSS 20 FUSS UND DARUEBER TRAILER	8 655 69 054 8 316	7 134 50 960 8 088	63 620 675 862 121 111	8 13 14	1 521 18 094 228	17,6 26,2 2,7
AFRIKA	UNTER 20 FUSS 20 FUSS UND DARUEBER TRAILER	324 10 182 22	143 9 910 2	307 99 679 28	2 10 14	181 272 20	55,9 2,7 90,9
AMERIKA	UNTER 20 FUSS 20 FUSS UND DARUEBER TRAILER	401 120 821 539	182 109 330 412	502 1 294 205 6 758	2 11 16	219 11 491 127	54,6 9,5 23,6
DARUNTER VEREINIGTE STAATEN	UNTER 20 FUSS 20 FUSS UND DARUEBER TRAILER	17 107 852 431	16 97 100 324	5 1 164 361 4 735	- 11 14	1 10 752 107	5,9 10,0 24,8
KANADA	UNTER 20 FUSS 20 FUSS UND DARUEBER TRAILER	- 4 759 108	- 4 663 88	- 51 660 2 023	- 11 22	- 96 20	- 2,0 18,5
ASIEN	UNTER 20 FUSS 20 FUSS UND DARUEBER TRAILER	27 93 632 80	18 50 647 67	41 523 255 1 179	2 10 17	9 42 985 13	33,3 45,9 16,3
AUSTRALIEN	UNTER 20 FUSS 20 FUSS UND DARUEBER TRAILER	1 20 711 -	1 19 630 -	3 157 764 -	3 8 -	- 1 081 -	- 5,2 -
NICHT ERMITTELTE LAENDER	UNTER 20 FUSS 20 FUSS UND DARUEBER TRAILER	- 5 -	- 5 -	- 60 -	- 12 -	- -	- -
INSGESAMT	UNTER 20 FUSS 20 FUSS UND DARUEBER TRAILER	9 408 314 405 8 957	7 478 240 482 8 569	64 473 2 750 825 129 076	8 11 15	1 930 73 923 388	20,5 23,5 4,3
EMPFANG							
EUROPA	UNTER 20 FUSS 20 FUSS UND DARUEBER TRAILER	5 311 67 739 8 410	5 083 47 375 7 453	36 731 575 379 120 247	7 12 16	228 20 364 957	4,3 30,1 11,4
AFRIKA	UNTER 20 FUSS 20 FUSS UND DARUEBER TRAILER	837 10 088 11	613 3 713 -	1 573 53 254 -	2 14 -	224 6 375 11	26,8 63,2 100,0
AMERIKA	UNTER 20 FUSS 20 FUSS UND DARUEBER TRAILER	162 106 589 371	7 96 017 290	35 1 212 514 6 850	5 12 23	155 10 572 81	95,7 9,9 21,8
DARUNTER VEREINIGTE STAATEN	UNTER 20 FUSS 20 FUSS UND DARUEBER TRAILER	- 97 379 236	- 89 817 179	- 1 133 295 3 891	- 12 21	- 7 562 57	- 7,8 24,2
KANADA	UNTER 20 FUSS 20 FUSS UND DARUEBER TRAILER	- 3 659 135	- 3 516 111	- 50 036 2 959	- 14 26	- 143 24	- 3,9 17,8
ASIEN	UNTER 20 FUSS 20 FUSS UND DARUEBER TRAILER	13 102 293 67	3 99 755 -	3 979 118 -	1 9 -	10 2 538 67	76,9 2,5 100,0
AUSTRALIEN	UNTER 20 FUSS 20 FUSS UND DARUEBER TRAILER	- 12 829 -	- 10 838 -	- 122 444 -	- 11 -	- 1 991 -	- 15,5 -
NICHT ERMITTELTE LAENDER	UNTER 20 FUSS 20 FUSS UND DARUEBER TRAILER	- -	- -	- -	- -	- -	- -
INSGESAMT	UNTER 20 FUSS 20 FUSS UND DARUEBER TRAILER	6 323 299 538 8 859	5 706 257 698 7 743	38 342 2 942 709 127 097	6 11 16	617 41 840 1 116	9,8 14,0 12,6

*) OHNE GÜTER IN CONTAINERN AUF LKW ODER EISENBAHNWAGEN.

4 GÜTERVERKEHR 1976

4.22 CONTAINER- UND TRAILERVERKEHR UEBER SEE *)

AUS- BZW. EINLADEGEBIET	ART DER BEHAELTER	BELADENE UND LEERE CONTAINER/ TRAILER INSGESAMT	BELADENE CONTAINER/TRAILER			LEERE CONTAINER/TRAILER		ANTEIL AN CONTAINERN/ TRAILERN INSGESAMT 0/0
			ZUSAMMEN	GEWICHT DER LADUNG	DURCHSCHNITTLICHE LADUNG JE CONTAINER/ TRAILER	ZUSAMMEN		
HAMBURG								
VERSAND								
EUROPA	UNTER 20 FUSS	720	145	292	2	575	79,9	
	20 FUSS UND DARUEBER	34 950	29 491	391 943	13	5 459	15,6	
	TRAILER	4 265	4 204	60 632	14	61	1,4	
AFRIKA	UNTER 20 FUSS	264	83	216	2	181	68,6	
	20 FUSS UND DARUEBER	5 921	5 811	56 450	9	110	1,9	
	TRAILER	22	2	28	14	20	90,9	
AMERIKA	UNTER 20 FUSS	365	147	426	2	218	59,7	
	20 FUSS UND DARUEBER	33 976	31 437	372 646	11	2 539	7,5	
	TRAILER	-	-	-	-	-	-	
DARUNTER VEREINIGTE STAATEN	UNTER 20 FUSS	15	15	-	-	-	-	
	20 FUSS UND DARUEBER	26 831	24 864	300 953	12	1 967	7,3	
	TRAILER	-	-	-	-	-	-	
KANADA	UNTER 20 FUSS	-	-	-	-	-	-	
	20 FUSS UND DARUEBER	2 827	2 782	30 903	11	45	1,6	
	TRAILER	-	-	-	-	-	-	
ASIEN	UNTER 20 FUSS	20	18	41	2	2	10,0	
	20 FUSS UND DARUEBER	68 992	33 443	343 612	10	35 549	51,5	
	TRAILER	3	-	-	-	3	100,0	
AUSTRALIEN	UNTER 20 FUSS	1	1	3	3	-	-	
	20 FUSS UND DARUEBER	20 072	18 993	152 542	8	1 079	5,4	
	TRAILER	-	-	-	-	-	-	
NICHT ERMITTELTE LAENDER	UNTER 20 FUSS	-	-	-	-	-	-	
	20 FUSS UND DARUEBER	5	5	60	12	-	-	
	TRAILER	-	-	-	-	-	-	
INSGESAMT	UNTER 20 FUSS	1 370	394	978	2	976	71,2	
	20 FUSS UND DARUEBER	163 916	119 180	1 317 253	11	44 736	27,3	
	TRAILER	4 290	4 206	60 660	14	84	2,0	
EMPFANG								
EUROPA	UNTER 20 FUSS	222	161	408	2	61	27,5	
	20 FUSS UND DARUEBER	33 416	21 795	251 156	11	11 621	34,8	
	TRAILER	4 174	3 627	56 734	15	547	13,1	
AFRIKA	UNTER 20 FUSS	780	582	1 548	2	198	25,4	
	20 FUSS UND DARUEBER	7 972	3 112	47 035	15	4 860	61,0	
	TRAILER	11	-	-	-	11	100,0	
AMERIKA	UNTER 20 FUSS	135	1	10	10	134	99,3	
	20 FUSS UND DARUEBER	29 361	22 876	293 076	12	6 485	22,1	
	TRAILER	-	-	-	-	-	-	
DARUNTER VEREINIGTE STAATEN	UNTER 20 FUSS	-	-	-	-	-	-	
	20 FUSS UND DARUEBER	23 749	19 835	258 439	13	3 914	16,5	
	TRAILER	-	-	-	-	-	-	
KANADA	UNTER 20 FUSS	-	-	-	-	-	-	
	20 FUSS UND DARUEBER	1 562	1 508	20 397	13	54	3,5	
	TRAILER	-	-	-	-	-	-	
ASIEN	UNTER 20 FUSS	10	-	-	-	10	100,0	
	20 FUSS UND DARUEBER	88 696	86 787	837 324	9	1 909	2,2	
	TRAILER	-	-	-	-	-	-	
AUSTRALIEN	UNTER 20 FUSS	-	-	-	-	-	-	
	20 FUSS UND DARUEBER	6 212	5 299	59 238	11	913	14,7	
	TRAILER	-	-	-	-	-	-	
NICHT ERMITTELTE LAENDER	UNTER 20 FUSS	-	-	-	-	-	-	
	20 FUSS UND DARUEBER	-	-	-	-	-	-	
	TRAILER	-	-	-	-	-	-	
INSGESAMT	UNTER 20 FUSS	1 147	744	1 966	2	403	35,1	
	20 FUSS UND DARUEBER	165 657	139 869	1 487 829	10	25 788	15,6	
	TRAILER	4 185	3 627	56 734	15	558	13,3	

*) OHNE GÜTER IN CONTAINERN AUF LKW ODER EISENBÄHNVAGEN.

4 GÜTERVERKEHR 1976

4.22 CONTAINER- UND TRAILERVERKEHR UEBER SEE *)

AUS- BZW. EINLADEGEBIET	ART DER BEHAELTER	BELADENE UND LEERE CONTAINER/ TRAILER INSGESAMT	BELADENE CONTAINER/TRAILER			LEERE CONTAINER/TRAILER		ANTEIL AN CONTAINERN/ TRAILERN INSGESAMT O/O
			ZUSAMMEN	GEWICHT DER LADUNG	DURCHSCHNITTLICHE LADUNG JE CONTAINER/ TRAILER	ZUSAMMEN	ANZAHL	
BREMISCHE HAEFEN								
VERSAND								
EUROPA	UNTER 20 FUSS	2 268	2 255	1 930	-	13	0,6	
	20 FUSS UND DARUEBER	33 980	21 348	282 429	13	12 632	37,2	
	TRAILER	1 475	1 335	18 837	14	140	9,5	
AFRIKA	UNTER 20 FUSS	60	60	91	1	-	-	
	20 FUSS UND DARUEBER	4 261	4 099	43 229	10	162	3,8	
	TRAILER	-	-	-	-	-	-	
AMERIKA	UNTER 20 FUSS	36	35	76	2	1	2,8	
	20 FUSS UND DARUEBER	86 664	77 737	919 424	11	8 927	10,3	
	TRAILER	539	412	6 758	16	127	23,6	
DARUNTER VEREINIGTE STAATEN	UNTER 20 FUSS	2	1	5	5	1	50,0	
	20 FUSS UND DARUEBER	80 865	72 080	861 275	11	8 785	10,9	
	TRAILER	431	324	4 735	14	107	24,8	
KANADA	UNTER 20 FUSS	-	-	-	-	-	-	
	20 FUSS UND DARUEBER	1 932	1 881	20 757	11	51	2,6	
	TRAILER	108	88	2 023	22	20	18,5	
ASIEN	UNTER 20 FUSS	7	-	-	-	7	100,0	
	20 FUSS UND DARUEBER	24 614	17 178	179 386	10	7 436	30,2	
	TRAILER	-	-	-	-	-	-	
AUSTRALIEN	UNTER 20 FUSS	-	-	-	-	-	-	
	20 FUSS UND DARUEBER	639	637	5 222	8	2	0,3	
	TRAILER	-	-	-	-	-	-	
NICHT ERMITTELTE LAENDER	UNTER 20 FUSS	-	-	-	-	-	-	
	20 FUSS UND DARUEBER	-	-	-	-	-	-	
	TRAILER	-	-	-	-	-	-	
INSGESAMT	UNTER 20 FUSS	2 371	2 350	2 097	-	21	0,9	
	20 FUSS UND DARUEBER	150 158	120 999	1 429 692	11	29 159	19,4	
	TRAILER	2 014	1 747	25 595	14	267	13,3	
EMPFANG								
EUROPA	UNTER 20 FUSS	433	303	620	2	130	30,0	
	20 FUSS UND DARUEBER	34 295	25 564	324 114	12	8 731	25,5	
	TRAILER	1 509	1 106	18 989	17	403	26,7	
AFRIKA	UNTER 20 FUSS	57	31	25	-	26	45,6	
	20 FUSS UND DARUEBER	2 109	601	6 219	10	1 508	71,5	
	TRAILER	-	-	-	-	-	-	
AMERIKA	UNTER 20 FUSS	27	6	25	4	21	77,8	
	20 FUSS UND DARUEBER	76 482	72 395	909 313	12	4 087	5,3	
	TRAILER	371	290	6 850	23	81	21,8	
DARUNTER VEREINIGTE STAATEN	UNTER 20 FUSS	-	-	-	-	-	-	
	20 FUSS UND DARUEBER	72 884	69 236	864 731	12	3 648	5,0	
	TRAILER	236	179	3 891	21	57	24,2	
KANADA	UNTER 20 FUSS	-	-	-	-	-	-	
	20 FUSS UND DARUEBER	2 097	2 008	29 639	14	89	4,2	
	TRAILER	135	111	2 959	26	24	17,8	
ASIEN	UNTER 20 FUSS	3	3	3	1	-	-	
	20 FUSS UND DARUEBER	13 597	12 968	141 794	10	629	4,6	
	TRAILER	-	-	-	-	-	-	
AUSTRALIEN	UNTER 20 FUSS	-	-	-	-	-	-	
	20 FUSS UND DARUEBER	6 617	5 539	63 206	11	1 078	16,3	
	TRAILER	-	-	-	-	-	-	
NICHT ERMITTELTE LAENDER	UNTER 20 FUSS	-	-	-	-	-	-	
	20 FUSS UND DARUEBER	-	-	-	-	-	-	
	TRAILER	-	-	-	-	-	-	
INSGESAMT	UNTER 20 FUSS	520	343	673	1	177	34,0	
	20 FUSS UND DARUEBER	133 100	117 067	1 444 646	12	16 033	12,0	
	TRAILER	1 880	1 396	25 839	18	484	25,7	

*) OHNE GÜTER IN CONTAINERN AUF LKW ODER EISENBahnWAGEN.

4 GÜTERVERKEHR 1976

4.23 CONTAINER- UND TRAILERVERKEHR UEBER SEE NACH GÜTERARTEN *)

NR. DER ST- MA- TIK	GÜTERABTEILUNG GÜTERHAUPTGRUPPE	INSGESAMT	DAVON IM VERKEHR MIT						ASIEN	AUSTRALIEN	NICHT ERM. LÄNDERN
			EUROPA	AFRIKA	AMERIKA		ZUSAMMEN				
					VEREINIGTE STAATEN	KANADA					
TONNEN											
VERSAND IN CONTAINERN UND TRAILERN INSGESAMT											
	LANDWIRTSCH.ERZ.U.AE. DARUNTER:	124 896	75 090	667	39 086	38 053	475	8 321	1 732	-	
03	FRUECHTE,GEMUESE	13 385	10 223	12	2 124	2 073	29	147	879	-	
04	TEXTILE ROHSTOFFE	38 623	20 387	518	14 790	14 160	191	2 410	518	-	
09	PFL.U.TIER.ROHST. ANG.	45 299	19 868	57	20 324	20 075	159	4 768	282	-	
	AND.NAHRUNGSMITTEL DARUNTER:	639 157	211 695	28 659	262 400	208 779	15 019	123 954	12 389	60	
12	GETRAENKE	221 987	78 849	21 303	100 212	84 353	9 616	19 933	1 690	-	
13	AND.GENUSSMITTEL U.A.	59 989	19 045	1 240	23 130	21 141	1 811	13 671	2 843	60	
14	FLEISCH,EIER,MILCH	171 916	41 571	1 006	86 985	79 869	2 483	37 298	5 056	-	
16	GETREIDE- U.AE.ERZGN.	120 613	19 563	2 554	47 041	18 693	1 005	49 454	2 001	-	
	FESTE MIN.BRENNSTOFFE	10 524	1 176	-	5 807	5 004	15	305	3 236	-	
	MINERALOELERZGN.U.AE.	12 022	5 719	749	2 639	2 530	3	1 980	935	-	
	ERZE,METALLABFAELLE	6 760	4 749	-	1 453	1 443	8	450	108	-	
	EISEN,NE-METALLE DARUNTER:	123 174	21 700	2 602	76 550	71 737	3 761	18 788	3 534	-	
53	STAB-,FORMSTAHL U.A.	22 350	3 521	974	12 334	11 823	307	3 723	1 798	-	
55	ROHRE,GIESSEREIERZGN.	31 136	5 614	338	21 077	19 924	1 098	3 871	236	-	
56	NE-METALLE,-HALBZEUG	49 811	9 857	1 009	52 778	30 141	2 014	5 623	544	-	
	STEINE U.ERDEN	88 010	19 719	2 119	16 852	11 807	4 497	39 842	9 478	-	
	DUENGENMITTEL	21 437	1 332	292	813	623	-	14 663	4 337	-	
	CHEM.ERZEUGNISSE DARUNTER:	431 632	91 537	18 146	192 898	182 539	4 459	107 467	21 584	-	
81	CHEM.GRUNDESTOFFE U.A.	198 927	45 610	3 474	78 750	74 077	2 125	60 857	10 236	-	
84	ZELLSTOFF,ALTPAPIER	6 908	2 060	15	1 192	1 190	2	3 636	5	-	
89	AND.CHEM.ERZEUGNISSE	219 700	43 380	14 645	108 224	102 566	2 306	42 560	10 891	-	
	AND.HALB-U.FERTIGERZ. DARUNTER:	979 602	187 525	41 374	480 198	432 225	19 776	178 367	92 138	-	
91	FAHRZEUGE	161 019	21 009	6 111	90 665	87 129	1 705	21 984	21 250	-	
93	EL.ERZGN.,MASCHINEN	319 235	54 914	17 552	139 872	118 690	5 560	87 587	19 310	-	
94	EBN-WAREN U.A.	73 710	15 663	3 942	36 190	32 453	1 481	13 031	4 884	-	
95	GLAS-U.A.MIN.WAREN	76 800	11 043	1 874	42 695	39 817	1 699	6 745	14 443	-	
96	LEDER-U.TEXTILWAREN	86 093	29 553	2 709	38 392	35 029	2 319	7 809	7 630	-	
97	SONSTIGE WAREN A.N.G.	248 134	52 901	8 831	123 728	110 874	6 617	38 929	23 745	-	
	BES. TRANSPORTGÜTER	507 160	240 351	5 406	222 769	214 361	5 670	30 338	8 296	-	
	INSGESAMT	2 944 374	860 593	100 014	1 301 465	1 169 101	53 683	524 475	157 767	60	
DAR.VERSAND IN CONTAINERN V.20 FUSS UND DARUEBER EINSCHL. TRAILERN											
	LANDWIRTSCH.ERZ.U.AE. DARUNTER:	124 666	74 861	666	39 086	38 053	475	8 321	1 732	-	
03	FRUECHTE,GEMUESE	13 385	10 223	12	2 124	2 073	29	147	879	-	
04	TEXTILE ROHSTOFFE	38 577	20 342	517	14 790	14 160	191	2 410	518	-	
09	PFL.U.TIER.ROHST. ANG.	45 115	19 684	57	20 324	20 075	159	4 768	282	-	
	AND.NAHRUNGSMITTEL DARUNTER:	635 273	207 876	28 624	262 371	208 779	15 019	123 953	12 389	60	
12	GETRAENKE	218 769	75 645	21 298	100 203	84 353	9 616	19 933	1 690	-	
13	AND.GENUSSMITTEL U.A.	59 624	18 691	1 229	23 130	21 141	1 811	13 671	2 843	60	
14	FLEISCH,EIER,MILCH	171 864	41 556	988	86 967	79 869	2 483	37 297	5 056	-	
16	GETREIDE- U.AE.ERZGN.	120 372	19 324	2 553	47 040	18 693	1 005	49 454	2 001	-	
	FESTE MIN.BRENNSTOFFE	10 524	1 176	-	5 807	5 004	15	305	3 236	-	
	MINERALOELERZGN.U.AE.	12 007	5 704	749	2 639	2 530	3	1 980	935	-	
	ERZE,METALLABFAELLE	6 724	4 713	-	1 453	1 443	8	450	108	-	
	EISEN,NE-METALLE DARUNTER:	122 896	21 432	2 602	76 540	71 737	3 761	18 788	3 534	-	
53	STAB-,FORMSTAHL U.A.	22 305	3 478	974	12 332	11 823	307	3 723	1 798	-	
55	ROHRE,GIESSEREIERZGN.	31 019	5 501	338	21 073	19 924	1 098	3 871	236	-	
56	NE-METALLE,-HALBZEUG	49 695	9 745	1 009	52 774	30 141	2 014	5 623	544	-	
	STEINE U.ERDEN	87 888	19 603	2 119	16 846	11 807	4 497	39 842	9 478	-	
	DUENGENMITTEL	21 437	1 332	292	813	623	-	14 663	4 337	-	
	CHEM.ERZEUGNISSE DARUNTER:	426 239	86 292	18 112	192 791	182 539	4 459	107 463	21 581	-	
81	CHEM.GRUNDESTOFFE U.A.	198 577	45 325	3 472	78 689	74 077	2 125	60 857	10 234	-	
84	ZELLSTOFF,ALTPAPIER	6 908	2 060	15	1 192	1 190	2	3 636	5	-	
89	AND.CHEM.ERZEUGNISSE	214 666	38 429	14 613	108 178	102 566	2 306	42 556	10 890	-	
	AND.HALB-U.FERTIGERZ. DARUNTER:	976 724	185 195	41 173	479 886	432 220	19 776	178 332	92 138	-	
91	FAHRZEUGE	160 648	20 698	6 064	90 652	87 129	1 705	21 984	21 250	-	
93	EL.ERZGN.,MASCHINEN	318 798	54 661	17 433	139 817	118 690	5 560	87 577	19 310	-	
94	EBN-WAREN U.A.	73 453	15 491	3 931	36 121	32 453	1 481	13 026	4 884	-	
95	GLAS-U.A.MIN.WAREN	75 849	10 104	1 872	42 685	39 817	1 699	6 745	14 443	-	
96	LEDER-U.TEXTILWAREN	85 743	29 214	2 701	38 389	35 029	2 319	7 809	7 630	-	
97	SONSTIGE WAREN A.N.G.	247 626	52 589	8 817	123 566	110 869	6 617	38 909	23 745	-	
	BES. TRANSPORTGÜTER	455 523	188 789	5 370	222 731	214 361	5 670	30 337	8 296	-	
	INSGESAMT	2 879 901	796 973	99 707	1 300 963	1 169 096	53 683	524 434	157 764	60	

*) OHNE GÜTER IN CONTAINERN AUF LKW ODER EISENBÄHNWAGEN.

4 GUETERVERKEHR 1976

4.23 CONTAINER- UND TRAILERVERKEHR UEBER SEE NACH GUETERARTEN *)

NR. DER SY- STE- MA- TIK	GUETERABTEILUNG GUETERHAUPTGRUPPE	INSGESAMT	EUROPA	AFRIKA	DAVON IM VERKEHR MIT			ASIEN	AUSTRALIEN	NICHT ERM. LAENDERN
					AMERIKA					
					ZUSAMMEN	DARUNTER				
						VEREINIGTE STAATEN	KANADA			
TONNEN										
EMPFANG IN CONTAINERN UND TRAILERN INSGESAMT										
	LANDWIRTSCH.-ERZ.-U.-AE. DARUNTER:	369 662	62 488	5 176	124 297	110 939	11 490	98 081	79 620	-
03	FRUECHTE, GEMUESE	51 064	9 079	1 449	25 345	24 480	201	12 351	2 840	-
04	TEXTILE ROHSTOFFE	107 284	22 356	1 319	24 730	23 550	650	7 921	50 958	-
09	PFL.-U.-TIER.-ROHST. ANG.	156 588	24 993	1 172	31 978	27 629	3 896	72 951	25 494	-
	AND.-NAHRUNGSMITTEL DARUNTER:	574 027	160 203	37 817	153 203	138 936	4 295	200 043	22 761	-
12	GETRAENKE	52 619	37 568	-	14 632	10 645	523	417	2	-
13	AND.-GENUSSMITTEL U.A.	81 257	21 276	3 418	37 789	33 207	756	17 575	1 199	-
14	FLEISCH, EIER, MILCH	114 453	70 775	1 760	12 354	10 616	1 679	23 105	6 459	-
16	GETREIDE- U.-AE.-ERZGN.	304 353	22 167	30 370	80 055	76 290	1 307	157 550	14 211	-
	FESTE MIN.-BRENNSTOFFE	1 340	1 254	-	86	86	-	-	-	-
	MINERALOELERZGN. U.-AE.	14 073	3 680	-	9 415	9 294	23	975	3	-
	ERZE, METALLABFAELLE	46 808	7 614	560	23 666	20 627	2 057	3 033	11 935	-
	EISEN, NE-METALLE DARUNTER:	68 077	26 603	109	18 328	15 351	2 933	19 881	3 156	-
53	STAB-, FORMSTAHL U.A.	7 266	2 939	8	1 491	1 479	-	2 153	675	-
55	ROHRE, GIESSEREIERZGN.	11 541	3 961	-	1 403	1 369	32	6 177	-	-
56	NE-METALLE, -HALBZEUG	33 825	16 135	101	13 616	10 721	2 865	2 421	1 552	-
	STEINE U. ERDEN	154 974	21 431	6 570	59 367	45 261	13 947	67 345	261	-
	DUENGEMITTEL	6 238	927	-	5 190	5 190	-	121	-	-
	CHEM.-ERZEUGNISSE DARUNTER:	193 352	68 302	938	94 530	87 037	7 295	28 717	865	-
81	CHEM.-GRUNDSTOFFE U.A.	64 575	23 358	110	24 713	22 194	2 497	16 124	270	-
84	ZELLSTOFF, ALTPAPIER	18 233	8 361	-	9 645	7 817	1 828	226	1	-
89	AND.-CHEM.-ERZEUGNISSE	108 481	35 601	828	59 184	56 038	2 970	12 274	594	-
	AND.-HALB-U.-FERTIGERZ. DARUNTER:	926 697	159 284	2 306	217 088	193 538	8 410	545 830	2 189	-
91	FAHRZEUGE	76 529	13 687	13	38 680	27 746	440	24 081	68	-
93	EL.-ERZGN., MASCHINEN	218 853	48 260	181	59 114	55 886	2 162	110 961	337	-
94	EBM-WAREN U.A.	55 890	10 535	45	9 082	8 620	285	35 933	295	-
95	GLAS-U.A. MIN.-WAREN	52 345	16 133	10	22 158	21 251	646	14 017	27	-
96	LEDER-U.-TEXTILWAREN	233 531	9 969	1 474	21 335	18 644	232	199 539	1 214	-
97	SONSTIGE WAREN A.N.-G.	282 337	58 882	583	62 025	57 065	4 277	160 600	247	-
	BES.-TRANSPORTGUETER	752 900	220 571	1 351	514 229	510 927	2 545	15 095	1 654	-
	INSGESAMT	3 108 148	732 357	54 827	1 219 399	1 137 186	52 995	979 121	122 444	-
DAR.-EMPFANG IN CONTAINERN V.20 FUSS UND DARUEBER EINSCHL. TRAILERN										
	LANDWIRTSCH.-ERZ.-U.-AE. DARUNTER:	368 433	61 349	5 088	124 295	110 939	11 490	98 081	79 620	-
03	FRUECHTE, GEMUESE	50 989	9 019	1 434	25 345	24 480	201	12 351	2 840	-
04	TEXTILE ROHSTOFFE	106 880	21 992	1 281	24 728	23 550	650	7 921	50 958	-
09	PFL.-U.-TIER.-ROHST. ANG.	156 087	24 508	1 156	31 978	27 629	3 896	72 951	25 494	-
	AND.-NAHRUNGSMITTEL DARUNTER:	571 649	158 290	37 369	153 186	138 936	4 295	200 043	22 761	-
12	GETRAENKE	52 375	37 332	-	14 624	10 645	523	417	2	-
13	AND.-GENUSSMITTEL U.A.	80 773	20 869	3 341	37 789	33 207	756	17 575	1 199	-
14	FLEISCH, EIER, MILCH	114 231	70 595	1 718	12 354	10 616	1 679	23 105	6 459	-
16	GETREIDE- U.-AE.-ERZGN.	303 898	22 050	30 041	80 046	76 290	1 307	157 550	14 211	-
	FESTE MIN.-BRENNSTOFFE	1 340	1 254	-	86	86	-	-	-	-
	MINERALOELERZGN. U.-AE.	14 031	3 638	-	9 415	9 294	23	975	3	-
	ERZE, METALLABFAELLE	46 778	7 614	530	23 666	20 627	2 057	3 033	11 935	-
	EISEN, NE-METALLE DARUNTER:	67 959	26 485	109	18 328	15 351	2 933	19 881	3 156	-
53	STAB-, FORMSTAHL U.A.	7 261	2 934	8	1 491	1 479	-	2 153	675	-
55	ROHRE, GIESSEREIERZGN.	11 529	3 949	-	1 403	1 369	32	6 177	-	-
56	NE-METALLE, -HALBZEUG	33 732	16 042	101	13 616	10 721	2 865	2 421	1 552	-
	STEINE U. ERDEN	154 945	21 415	6 557	59 367	45 261	13 947	67 345	261	-
	DUENGEMITTEL	6 238	927	-	5 190	5 190	-	121	-	-
	CHEM.-ERZEUGNISSE DARUNTER:	187 581	62 533	936	94 530	87 037	7 295	28 717	865	-
81	CHEM.-GRUNDSTOFFE U.A.	64 569	23 354	108	24 713	22 194	2 497	16 124	270	-
84	ZELLSTOFF, ALTPAPIER	15 232	5 360	-	9 645	7 817	1 828	226	1	-
89	AND.-CHEM.-ERZEUGNISSE	105 717	32 857	828	59 184	56 038	2 970	12 274	594	-
	AND.-HALB-U.-FERTIGERZ. DARUNTER:	924 105	157 672	1 336	217 078	193 538	8 410	545 830	2 189	-
91	FAHRZEUGE	76 527	13 685	13	38 680	27 746	440	24 081	68	-
93	EL.-ERZGN., MASCHINEN	218 803	48 215	176	59 114	55 886	2 162	110 961	337	-
94	EBM-WAREN U.A.	55 775	10 420	45	9 082	8 620	285	35 933	295	-
95	GLAS-U.A. MIN.-WAREN	52 327	16 115	10	22 158	21 251	646	14 017	27	-
96	LEDER-U.-TEXTILWAREN	232 272	9 636	549	21 334	18 644	232	199 539	1 214	-
97	SONSTIGE WAREN A.N.-G.	281 189	57 783	543	62 016	57 065	4 277	160 600	247	-
	BES.-TRANSPORTGUETER	726 747	194 449	1 329	514 223	510 927	2 545	15 092	1 654	-
	INSGESAMT	3 069 806	695 626	53 254	1 219 364	1 137 186	52 995	979 118	122 444	-

*) OHNE GUETER IN CONTAINERN AUF LKW ODER EISENBahnWAGEN.

4.24 ANZAHL UND EIGENGEWICHTE DER BEFOERDERTEN FAHRZEUGE DES REISE- UND

LFD. NR.	GEGENSTAND DER NACHWEISUNG	IM PERSONEN- UND/ODER GÜTERVERKEHR EINGESETZTE FAHRZEUGE						
		ZUSAMMEN	DAVON					
			TONNEN	PKW, OMNIBUSSE ANZAHL	TONNEN	LASTKRAFTWAGEN 1) ANZAHL	TONNEN	EISENBahnWAGEN ANZAHL
								NACH VERKEHRS
1	VERKEHR INNERHALB DES BUNDESGBIETES 2)	416 295	263 357	260 057	50 948	156 238	-	-
2	VERSAND NACH HAEFEN AUSSERHALB DES BUNDESGB.	4 055 671	622 860	667 667	215 220	1 551 728	108 120	1 836 276
3	EUROPAEISCHE HAEFEN	4 054 665	622 134	666 795	215 203	1 551 594	108 120	1 836 276
4	EUROPAEISCHE GEMEINSCHAFTEN	3 018 111	459 506	489 936	105 968	769 199	105 028	1 758 976
5	UEBRIGES EUROPA	1 036 554	162 628	176 859	109 235	782 395	3 092	77 300
6	DAR. SOWJETUNION	244	267	244	-	-	-	-
7	NORWEGEN	69 565	20 078	19 183	6 890	50 382	-	-
8	SCHWEDEN	805 827	131 484	147 208	90 992	658 619	-	-
9	FINNLAND	160 067	9 868	9 373	11 353	73 394	3 092	77 300
10	AUSSEREUROPAEISCHE HAEFEN	1 006	726	872	17	134	-	-
11	AFRIKA	685	526	604	10	81	-	-
12	NORDAMERIKA	124	84	124	-	-	-	-
13	MITTEL- UND SUEDAMERIKA	51	39	46	1	5	-	-
14	ASIEN	129	62	81	6	48	-	-
15	AUSTRALIEN, OZEANIEN	17	15	17	-	-	-	-
16	POLARGEBIETE	-	-	-	-	-	-	-
17	NICHT ERMITTELTE LAENDER	-	-	-	-	-	-	-
18	EMPFANG AUS HAEFEN AUSSERHALB DES BUNDESGB.	3 931 762	634 409	673 563	207 293	1 499 177	102 068	1 759 022
19	EUROPAEISCHE HAEFEN	3 931 408	634 136	673 244	207 290	1 499 142	102 068	1 759 022
20	EUROPAEISCHE GEMEINSCHAFTEN	2 916 157	471 183	496 846	101 138	738 489	98 940	1 680 822
21	UEBRIGES EUROPA	1 015 251	162 953	176 398	106 152	760 653	3 128	78 200
22	DAR. SOWJETUNION	176	195	176	-	-	-	-
23	NORWEGEN	72 064	19 950	19 690	7 208	52 374	-	-
24	SCHWEDEN	790 622	132 149	146 388	88 914	644 234	-	-
25	FINNLAND	151 691	9 901	9 446	10 030	64 045	3 128	78 200
26	AUSSEREUROPAEISCHE HAEFEN	354	273	319	3	35	-	-
27	AFRIKA	147	96	112	3	35	-	-
28	NORDAMERIKA	32	27	32	-	-	-	-
29	MITTEL- UND SUEDAMERIKA	58	51	58	-	-	-	-
30	ASIEN	114	96	114	-	-	-	-
31	AUSTRALIEN, OZEANIEN	3	3	3	-	-	-	-
32	POLARGEBIETE	-	-	-	-	-	-	-
33	NICHT ERMITTELTE LAENDER	-	-	-	-	-	-	-
34	INSGESAMT	8 403 728	1 520 626	1 601 287	473 461	3 207 143	210 188	3 595 298
								NACH
35	LUEBECK	1 242 767	153 068	180 354	136 426	985 113	3 092	77 300
36	KIEL	185 748	76 323	83 397	14 045	102 351	-	-
37	HAMBURG	19 839	7 615	6 459	1 809	13 380	-	-
38	BREMISCHE HAEFEN	24 714	8 526	10 236	1 505	14 478	-	-
39	EMDEN	59 828	35 104	35 104	10 373	24 724	-	-
40	PUTTGARDEN	2 452 614	292 354	300 708	55 082	392 930	105 028	1 758 976
41	UEBRIGE HAEFEN	490 425	319 179	317 451	46 530	172 974	-	-
42	ZUSAMMEN	4 475 935	892 169	933 709	265 770	1 705 950	108 120	1 836 276
								EM
43	LUEBECK	1 227 195	152 941	178 490	134 384	970 505	3 128	78 200
44	KIEL	188 703	80 134	85 564	14 172	103 139	-	-
45	HAMBURG	19 122	7 005	5 845	1 765	13 277	-	-
46	BREMISCHE HAEFEN	30 425	8 995	10 761	1 830	19 664	-	-
47	EMDEN	60 664	35 806	35 806	10 445	24 858	-	-
48	PUTTGARDEN	2 335 271	298 415	304 649	48 795	349 800	98 940	1 680 822
49	UEBRIGE HAEFEN	486 677	314 470	312 505	46 850	174 172	-	-
50	ZUSAMMEN	4 348 057	897 766	933 620	258 241	1 655 415	102 068	1 759 022
								NACH FLAGGEN IM VERKEHR MIT HAEFEN
51	BUNDESREPUBLIK DEUTSCHLAND	1 839 590	222 259	224 889	65 949	478 898	68 044	1 135 803
52	DAENEMARK	1 509 679	267 656	294 455	70 849	514 751	40 076	700 473
53	FINNLAND	68 853	8 629	8 233	9 436	60 620	-	-
54	GROSSBRITANNIEN	31	14	17	2	14	-	-
55	LIBERIA	52	46	52	-	-	-	-
56	NIEDERLANDE	131	79	83	6	48	-	-
57	NORWEGEN	69 381	20 080	19 185	6 871	50 196	-	-
58	SCHWEDEN	567 225	103 611	120 170	62 094	447 055	-	-
59	VEREINIGTE STAATEN	-	-	-	-	-	-	-
60	UEBRIGE FLAGGEN	729	486	583	13	146	-	-
61	ZUSAMMEN	4 055 671	622 860	667 667	215 220	1 551 728	108 120	1 836 276
								EM
62	BUNDESREPUBLIK DEUTSCHLAND	1 730 909	222 789	231 029	60 607	441 312	61 939	1 058 568
63	DAENEMARK	1 494 296	277 499	293 756	68 909	500 086	40 129	700 454
64	FINNLAND	58 684	8 238	7 919	7 981	50 765	-	-
65	GROSSBRITANNIEN	9	6	9	-	-	-	-
66	LIBERIA	6	5	6	-	-	-	-
67	NIEDERLANDE	21	19	21	-	-	-	-
68	NORWEGEN	72 041	19 945	19 683	7 205	52 358	-	-
69	SCHWEDEN	575 606	105 762	120 960	62 590	454 646	-	-
70	VEREINIGTE STAATEN	-	-	-	-	-	-	-
71	UEBRIGE FLAGGEN	190	146	180	1	10	-	-
72	ZUSAMMEN	3 931 762	634 409	673 563	207 293	1 499 177	102 068	1 759 022

*) OHNE DEN SEEVERKEHR DER BINNENHAEFEN MIT HAEFEN AUSSERHALB DES BUNDESGBIETES.-1) LKW UND ANHAENGER SIND GETRENNT GEZAEHLT WORDEN

VERKEHR 1976
GÜTERVERKEHRS SOWIE DER TRANSPORTBEHALTER *)

CONTAINER, TRAILER												TRÄGERSCHIFFSLEICHTER		INSGESAMT TONNEN	LFD.- NR.
ZUSAMMEN				DAR. 20 FUSS UND DARÜBER				BELADEN		LEER					
BELADEN		LEER		BELADEN		LEER		BELADEN	LEER	BELADEN	LEER				
ANZAHL	TONNEN	ANZAHL	TONNEN	ANZAHL	TONNEN	ANZAHL	TONNEN	ANZAHL	TONNEN	ANZAHL	TONNEN				
BEZIEHUNGEN															
1 950	4 892	1 102	2 969	1 940	4 887	1 097	2 964	-	-	2	342	424 498	1		
258 127	697 054	77 197	197 230	249 372	680 549	74 498	193 712	821	92 459	119	15 882	5 058 296	2		
67 779	199 888	20 799	56 026	59 369	183 700	18 509	52 939	24	3 489	16	2 739	4 316 807	3		
36 545	102 887	16 542	43 027	34 780	101 654	14 307	40 034	14	2 395	10	1 712	3 168 132	4		
31 234	97 001	4 257	12 999	24 589	82 046	4 202	12 905	10	1 094	6	1 027	1 148 675	5		
4 284	11 670	399	934	4 284	11 670	399	934	-	-	-	-	12 848	6		
4 880	13 571	309	1 059	3 104	12 859	302	1 055	-	-	-	-	84 195	7		
12 558	45 924	1 020	3 444	10 640	40 357	998	3 399	-	-	-	-	855 195	8		
6 903	19 624	241	842	4 022	11 013	232	817	-	-	-	-	180 533	9		
190 348	497 166	56 398	141 204	190 003	496 849	55 989	140 773	797	88 970	103	13 143	741 489	10		
10 055	20 547	473	927	9 912	20 440	292	754	8	665	-	-	22 824	11		
102 191	300 191	10 976	29 747	102 175	300 160	10 975	29 746	542	67 753	94	12 394	410 209	12		
7 733	16 325	861	1 909	7 567	16 168	643	1 659	-	-	-	-	18 285	13		
50 733	119 339	43 007	106 259	50 714	119 318	42 998	106 252	247	20 552	9	749	247 028	14		
19 631	40 754	1 081	2 362	19 630	40 753	1 081	2 362	-	-	-	-	43 133	15		
-	-	-	-	-	-	-	-	-	-	-	-	-	16		
5	10	-	-	5	10	-	-	-	-	-	-	10	17		
272 834	738 309	45 591	120 712	265 780	722 675	43 363	118 937	766	91 723	150	13 435	4 895 941	18		
61 598	194 399	23 567	63 306	55 167	179 289	21 728	61 858	-	-	15	1 639	4 190 752	19		
36 888	111 500	14 866	40 480	35 132	110 254	13 187	39 192	-	-	15	1 639	3 069 776	20		
24 710	82 899	8 701	22 826	20 035	69 035	8 541	22 666	-	-	-	-	1 120 976	21		
3 722	8 863	2 384	6 286	3 713	8 854	2 384	6 286	-	-	-	-	15 325	22		
2 125	9 762	1 232	3 194	2 097	9 749	1 151	3 160	-	-	-	-	85 020	23		
10 844	43 199	2 287	6 167	9 273	38 493	2 276	6 142	-	-	-	-	839 988	24		
4 856	13 406	1 541	4 099	1 813	4 289	1 513	4 028	-	-	-	-	169 196	25		
211 236	543 910	22 024	57 406	210 613	543 386	21 635	57 079	766	91 723	135	11 796	705 189	26		
4 326	8 115	6 610	13 834	3 713	7 600	6 386	13 644	-	-	-	-	22 096	27		
93 623	268 984	7 786	25 305	93 623	268 984	7 786	25 305	766	91 723	134	11 629	397 673	28		
2 691	5 540	3 022	6 355	2 684	5 533	2 867	6 230	-	-	-	-	11 953	29		
99 758	238 318	2 615	6 846	99 755	238 316	2 605	6 834	-	-	-	-	245 278	30		
10 838	22 953	1 991	5 066	10 838	22 953	1 991	5 066	-	-	-	-	28 022	31		
-	-	-	-	-	-	-	-	-	-	-	-	-	32		
-	-	-	-	-	-	-	-	-	-	1	167	167	33		
532 911	1 440 255	123 890	320 911	517 092	1 408 111	118 958	315 613	1 587	184 182	271	29 659	10 378 735	34		
HAEFEN															
SAND															
4 680	14 040	914	2 006	-	-	3	52	-	-	-	-	1 258 813	35		
2 623	21 412	54	191	2 569	21 303	32	146	-	-	-	-	207 351	36		
124 127	306 438	45 874	112 540	123 732	305 982	44 877	111 597	84	14 346	6	1 026	454 189	37		
126 232	355 832	29 470	81 404	123 882	354 893	29 448	81 388	737	78 113	113	14 856	554 919	38		
101	305	-	-	101	305	-	-	-	-	-	-	60 133	39		
1 597	1 923	956	1 166	321	962	187	584	-	-	-	-	2 455 703	40		
249	785	30	160	249	785	30	160	-	-	-	-	491 370	41		
259 609	700 735	77 298	197 467	250 854	684 230	74 577	193 927	821	92 459	119	15 882	5 482 478	42		
PFANG															
4 602	13 806	32	96	-	-	8	26	-	-	-	-	1 241 097	43		
2 753	23 149	17	41	2 736	23 114	4	10	-	-	-	-	211 893	44		
145 673	365 236	26 818	69 084	144 929	364 603	26 413	68 729	80	13 200	1	167	466 809	45		
119 323	337 492	17 727	51 640	118 970	337 339	17 547	51 538	686	78 523	151	13 610	511 690	46		
-	-	-	-	-	-	-	-	-	-	-	-	60 664	47		
1 687	2 026	2 018	2 440	339	1 014	407	1 220	-	-	-	-	2 359 737	48		
746	1 492	81	380	746	1 492	81	380	-	-	-	-	488 549	49		
274 784	743 201	46 693	123 681	267 720	727 562	44 460	121 901	766	91 723	152	13 777	5 320 439	50		
AUSSERHALB DES BUNDESGBIETES															
SAND															
72 021	189 591	16 687	42 591	69 073	186 861	15 456	40 660	146	13 568	17	1 591	2 086 931	51		
10 947	24 272	5 769	13 748	10 323	23 799	5 210	13 056	-	-	-	-	1 547 699	52		
5 997	17 288	131	482	3 540	9 949	122	457	-	-	-	-	86 623	53		
35 342	94 674	17 070	42 356	35 326	94 664	17 069	42 355	-	-	-	-	137 061	54		
5 429	13 577	517	1 374	5 424	13 573	499	1 358	-	-	-	-	15 003	55		
5 984	13 338	2 839	6 948	5 500	13 126	2 768	6 851	141	13 113	18	1 674	35 204	56		
6 144	18 714	1 626	3 998	6 109	18 697	1 620	3 989	217	18 054	11	915	111 062	57		
12 479	46 587	2 361	6 662	10 652	41 123	2 352	6 641	-	-	-	-	620 474	58		
41 874	125 291	13 778	35 924	41 874	125 291	13 777	35 923	317	47 724	73	11 702	220 641	59		
61 910	153 722	16 419	43 147	61 551	153 466	15 625	42 422	-	-	-	-	197 598	60		
258 127	697 054	77 197	197 230	249 372	680 549	74 498	193 712	821	92 459	119	15 882	5 058 296	61		
PFANG															
67 371	183 777	15 487	38 896	65 445	181 119	14 259	37 958	154	14 322	10	930	1 968 834	62		
14 036	33 350	3 969	7 968	13 458	32 917	3 215	7 383	-	-	-	-	1 535 614	63		
4 764	12 863	1 394	3 659	2 290	5 452	1 374	3 600	-	-	-	-	75 206	64		
46 759	124 364	2 150	6 678	46 758	124 363	2 146	6 677	-	-	-	-	131 051	65		
3 738	8 976	985	2 478	3 738	8 976	981	2 474	-	-	-	-	11 460	66		
8 053	20 028	672	1 694	8 049	20 024	664	1 687	131	12 183	16	1 488	35 414	67		
6 241	18 511	1 343	3 513	6 150	18 436	1 339	3 509	149	12 398	73	6 158	112 621	68		
13 892	51 875	1 502	5 576	12 326	47 179	1 501	5 573	-	-	-	-	633 057	69		
49 301	137 659	5 106	17 240	49 301	137 659	5 106	17 240	332	52 820	51	4 859	212 578	70		
58 679	146 906	12 983	33 010	58 265	146 550	12 778	32 836	-	-	-	-	180 106	71		
272 834	738 309	45 591	120 712	265 780	722 675	43 363	118 937	766	91 723	150	13 435	4 895 941	72		

-2) EMPFANG AUS ALLEN HAEFEN DES BUNDESGBIETES SOWIE VERSAND NACH BINNENHAEFEN DES BUNDESGBIETES.

5.1 Nach Schiffsarten

Berufsgruppe	Insgesamt	Darunter weiblich	Besatzungs- auf Handels-		
			Insgesamt	Schiffe für Personen- beförderung	Ro-Ro-Schiffe einschl. Fährschiffe
Bord					
Kapitäne, Schiffsführer (einschl. Eigner) darunter Eigner u.a. Selbständige	3 972 1 682	72 72	2 197 465	133 45	120 19
Offiziere und andere Angestellte	10 950	144	8 818	404	256
Nautische Offiziere/Steuerleute	4 033	2	3 377	135	65
Ingenieure	4 256	-	3 370	123	89
Funker	749	36	671	14	6
Elektriker	672	-	586	13	7
Nautische u. technische Assistenten	277	3	258	1	-
Offiziersbewerber	258	1	258	-	1
Anderer Angestellte	705	102	298	118	88
Deckspersonal	12 366	87	9 476	448	172
Bootsmänner	674	-	622	23	14
Zimmerleute, Decksschlosser	341	-	321	8	3
Matrosen, Bestmänner	6 812	50	4 776	301	125
Junggrade	759	11	643	9	1
Decksmänner, Helfer	3 091	24	2 904	99	29
Anderes Deckspersonal	689	2	210	8	-
Maschinenpersonal	4 449	2	3 929	115	78
Ingenieur-Assistenten	1 387	-	1 287	42	18
Elektriker-Assistenten	136	-	102	10	3
Lagerhalter, Pumpenmänner	353	-	350	3	-
Motoren-, Maschinenwärter	1 513	-	1 170	43	34
Anderes Maschinenpersonal	1 060	2	1 020	17	23
Wirtschaftspersonal	5 275	748	4 764	1 036	423
Küchenpersonal (Angestellte)	34	6	33	15	3
Küchenpersonal (Arbeiter)	2 536	162	2 134	335	152
Bedienungspersonal (Angestellte)	58	22	38	36	17
Bedienungspersonal (Arbeiter)	2 647	558	2 539	650	251
Sonstiges fahrendes Personal	1 679	128	524	170	175
Insgesamt	38 691	1 181	29 708	2 306	1 224
darunter					
Kapitäne, Schiffsführer (einschl. Eigner) darunter Eigner u.a. Selbständige	10 1	- -	5 1	1 1	- -
Offiziere und andere Angestellte	569	14	517	12	23
Nautische Offiziere/Steuerleute	134	-	124	2	2
Ingenieure	215	-	194	1	7
Funker	120	5	115	-	3
Elektriker	48	-	45	2	-
Nautische u. technische Assistenten	17	-	15	-	-
Offiziersbewerber	3	-	3	-	-
Anderer Angestellte	32	9	21	7	11
Deckspersonal	4 546	10	4 249	69	54
Bootsmänner	50	-	47	-	-
Zimmerleute, Decksschlosser	33	-	33	2	-
Matrosen, Bestmänner	2 697	2	2 463	56	36
Junggrade	48	1	38	-	-
Decksmänner, Helfer	1 542	7	1 518	8	18
Anderes Deckspersonal	176	-	150	3	-
Maschinenpersonal	1 084	-	1 038	23	28
Ingenieur-Assistenten	158	-	149	1	-
Elektriker-Assistenten	18	-	15	1	1
Lagerhalter, Pumpenmänner	41	-	41	-	-
Motoren-, Maschinenwärter	344	-	318	13	11
Anderes Maschinenpersonal	523	-	515	8	16
Wirtschaftspersonal	1 481	98	1 424	225	200
Küchenpersonal (Angestellte)	1	-	1	-	-
Küchenpersonal (Arbeiter)	429	17	384	84	36
Bedienungspersonal (Angestellte)	2	1	2	1	1
Bedienungspersonal (Arbeiter)	1 049	80	1 037	140	163
Sonstiges fahrendes Personal	1 038	12	252	35	68
Zusammen	8 728	134	7 485	365	373

^{*)} Erfasste Fahrzeuge insgesamt 3 390, davon 1 576 Handelsschiffe, 1291 Fischereifahrzeuge und 523 andere Fahrzeuge. Diese von der 1) Einschl. Bunkerboote.

und Berufsgruppen

Mitglieder					auf Fischereifahrzeugen	auf anderen Fahrzeugen	Berufsgruppe
Schiffen			Tankschiffe				
Andere unter-500 BRT	Trockenfrachtschiffe 500 bis 1 600 BRT	Schiffe über 1 600 BRT	Mineralöl-tankschiffe ¹⁾	Andere Tankschiffe			
Personal							
720	331	716	79	98	1 348	427	Kapitane, Schiffsführer (einschl. Eigner) darunter Eigner u.a. Selbständige
300	96	3	2	-	1 188	29	
893	738	5 460	513	554	799	1 333	Offiziere und andere Angestellte
592	364	1 821	187	213	295	361	Nautische Offiziere/Steuerleute
292	348	2 036	237	245	246	640	Ingenieure
2	10	560	40	39	51	27	Funker
4	10	498	22	32	51	35	Elektriker
1	2	219	18	17	3	16	Nautische u. technische Assistenten
-	1	244	8	4	-	-	Offiziersbewerber
2	3	82	1	4	153	254	Andere Angestellte
2 123	922	4 813	469	529	1 614	1 276	Deckspersonal
7	11	478	46	43	-	52	Bootsmänner
-	3	296	7	4	-	20	Zimmerleute, Decksschlosser
519	424	2 630	359	418	1 053	983	Matrosen, Bestmänner
154	79	379	15	6	112	4	Junggrade
1 430	390	858	40	58	6	181	Decksmänner, Helfer
13	15	172	2	-	443	36	Anderes Deckspersonal
110	218	2 784	293	331	232	288	Maschinenpersonal
16	55	1 014	69	73	19	81	Ingenieur-Assistenten
2	6	66	4	11	15	19	Elektriker-Assistenten
1	-	229	72	45	-	3	Lagerhalter, Pumpenmänner
31	81	817	52	112	197	146	Motoren-, Maschinenwärter
60	76	658	96	90	1	39	Anderes Maschinenpersonal
321	246	2 325	187	226	208	303	Wirtschaftspersonal
2	3	9	-	1	-	1	Küchenpersonal (Angestellte)
293	187	969	85	113	187	215	Küchenpersonal (Arbeiter)
-	-	5	-	-	-	-	Bedienungspersonal (Angestellte)
26	56	1 342	102	112	21	87	Bedienungspersonal (Arbeiter)
3	2	146	8	20	959	196	Sonstiges fahrendes Personal
4 170	2 457	16 244	1 549	1 758	5 160	3 823	Insgesamt
Ausländer							
1	1	1	-	1	2	3	Kapitane, Schiffsführer (einschl. Eigner) darunter Eigner u.a. Selbständige
-	-	-	-	-	-	-	
19	20	368	38	37	39	13	Offiziere und andere Angestellte
13	6	85	9	7	9	1	Nautische Offiziere/Steuerleute
6	9	141	19	11	11	10	Ingenieure
-	4	92	6	10	4	1	Funker
-	1	36	2	4	3	-	Elektriker
-	-	10	2	3	2	-	Nautische u. technische Assistenten
-	-	3	-	-	-	-	Offiziersbewerber
-	-	1	-	2	10	1	Andere Angestellte
953	455	2 212	206	300	175	122	Deckspersonal
1	-	39	1	6	-	3	Bootsmänner
-	-	30	1	-	-	-	Zimmerleute, Decksschlosser
207	227	1 494	186	257	138	96	Matrosen, Bestmänner
8	2	26	1	1	10	-	Junggrade
736	224	479	17	36	2	22	Decksmänner, Helfer
1	2	144	-	-	25	1	Anderes Deckspersonal
35	59	717	76	100	22	24	Maschinenpersonal
3	5	113	18	9	2	7	Ingenieur-Assistenten
-	1	8	-	4	-	3	Elektriker-Assistenten
-	-	18	11	12	-	6	Lagerhalter, Pumpenmänner
6	18	223	12	35	20	6	Motoren-, Maschinenwärter
26	35	355	35	40	-	8	Anderes Maschinenpersonal
46	40	773	78	62	34	23	Wirtschaftspersonal
1	-	-	-	-	-	-	Küchenpersonal (Angestellte)
43	23	168	17	13	30	15	Küchenpersonal (Arbeiter)
-	-	-	-	-	-	-	Bedienungspersonal (Angestellte)
2	17	605	61	49	4	8	Bedienungspersonal (Arbeiter)
1	-	120	8	20	784	2	Sonstiges fahrendes Personal
1 055	575	4 191	406	520	1 056	187	Zusammen

Seeberufsgenossenschaft erfaßten Schiffe sind nicht mit den für den Seeschiffsbestand ermittelten Daten (siehe Tabelle 2.2) vergleichbar.

5 Bordpersonal auf Schiffen der Bundesrepublik Deutschland am 1. Oktober 1976 *)

5.2 Nach Alters- und Berufsgruppen

Berufsgruppe	Insgesamt	Besatzungsmitglieder						
		davon im Alter von ... bis ... Jahren						
		bis 20	21 - 30	31 - 40	41 - 50	51 - 60	61 - 65	über 65
Bordpersonal								
Kapitäne, Schiffsführer (einschl. Eigner) darunter Eigner u.a. Selbständige	3 972 1 682	1 1	211 109	1 472 373	1 683 485	796 333	183 110	226 216
Offiziere und andere Angestellte	10 950	285	2 791	5 131	1 566	333	215	29
Nautische Offiziere/Steuerleute	4 033	-	1 076	2 163	482	247	54	11
Ingenieure	4 256	-	977	2 032	726	413	100	6
Funker	749	3	149	310	113	147	23	4
Elektriker	672	1	224	314	78	41	13	1
Nautische u. technische Assistenten	277	88	160	23	4	2	-	-
Offiziersbewerber	258	172	86	-	-	-	-	-
Anderer Angestellte	705	21	119	289	161	83	25	7
Deckspersonal	12 366	1 775	4 091	4 301	1 724	409	54	12
Bootsmänner	674	-	74	379	154	55	12	-
Zimmerleute, Decksschlosser	341	5	77	205	38	12	4	-
Matrosen, Bestmänner	6 812	412	2 145	2 760	1 200	270	19	6
Junggrade	759	687	64	6	1	1	-	-
Decksmänner, Helfer	3 091	550	1 493	734	249	48	13	4
Anderes Deckspersonal	689	121	238	217	82	23	6	2
Maschinenpersonal	4 449	288	2 303	1 423	316	100	19	-
Ingenieur-Assistenten	1 387	131	998	231	19	7	1	-
Elektriker-Assistenten	136	15	102	14	5	-	-	-
Lagerhalter, Pumpenmänner	353	-	68	215	46	21	3	-
Motoren-, Maschinenwärter	1 513	25	575	670	180	54	9	-
Anderes Maschinenpersonal	1 060	117	560	293	66	18	6	-
Wirtschaftspersonal	5 275	436	2 225	1 752	532	253	65	12
Küchenpersonal (Angestellte)	34	1	7	17	7	2	-	-
Küchenpersonal (Arbeiter)	2 536	180	1 015	911	264	132	30	4
Bedienungspersonal (Angestellte)	58	1	11	24	14	6	2	-
Bedienungspersonal (Arbeiter)	2 647	254	1 192	800	247	113	33	8
Sonstiges fahrendes Personal	1 679	107	395	585	377	175	29	11
Insgesamt	38 691	2 892	12 016	14 664	5 598	2 666	565	290
darunter Ausländer								
Kapitäne, Schiffsführer (einschl. Eigner) darunter Eigner u.a. Selbständige	10 1	- -	1 -	5 1	2 -	2 -	- -	- -
Offiziere und andere Angestellte	569	7	195	231	107	24	3	2
Nautische Offiziere/Steuerleute	134	-	50	62	19	2	-	1
Ingenieure	215	-	65	89	45	15	1	-
Funker	120	1	33	48	32	6	-	-
Elektriker	48	-	26	16	5	-	1	-
Nautische u. technische Assistenten	17	2	11	3	1	-	-	-
Offiziersbewerber	3	-	3	-	-	-	-	-
Anderer Angestellte	32	4	7	13	5	1	1	1
Deckspersonal	4 546	173	1 716	1 622	897	134	2	2
Bootsmänner	50	-	7	24	16	3	-	-
Zimmerleute, Decksschlosser	33	1	11	14	5	2	-	-
Matrosen, Bestmänner	2 697	21	764	1 111	691	108	2	-
Junggrade	48	29	17	2	-	-	-	-
Decksmänner, Helfer	1 542	118	820	414	167	21	-	2
Anderes Deckspersonal	176	4	97	57	18	-	-	-
Maschinenpersonal	1 084	43	577	326	114	21	3	-
Ingenieur-Assistenten	158	3	126	25	4	-	-	-
Elektriker-Assistenten	18	-	15	1	2	-	-	-
Lagerhalter, Pumpenmänner	41	-	16	16	7	2	-	-
Motoren-, Maschinenwärter	344	5	136	135	56	10	2	-
Anderes Maschinenpersonal	523	35	284	149	45	9	1	-
Wirtschaftspersonal	1 481	82	762	439	156	34	8	-
Küchenpersonal (Angestellte)	1	-	1	-	-	-	-	-
Küchenpersonal (Arbeiter)	429	16	229	130	43	9	2	-
Bedienungspersonal (Angestellte)	2	-	-	1	-	-	1	-
Bedienungspersonal (Arbeiter)	1 049	66	532	308	113	25	5	-
Sonstiges fahrendes Personal	1 038	45	237	380	262	103	7	4
Zusammen	8 728	350	3 488	3 003	1 538	318	23	8

*) Siehe Fußnote Seite 172.

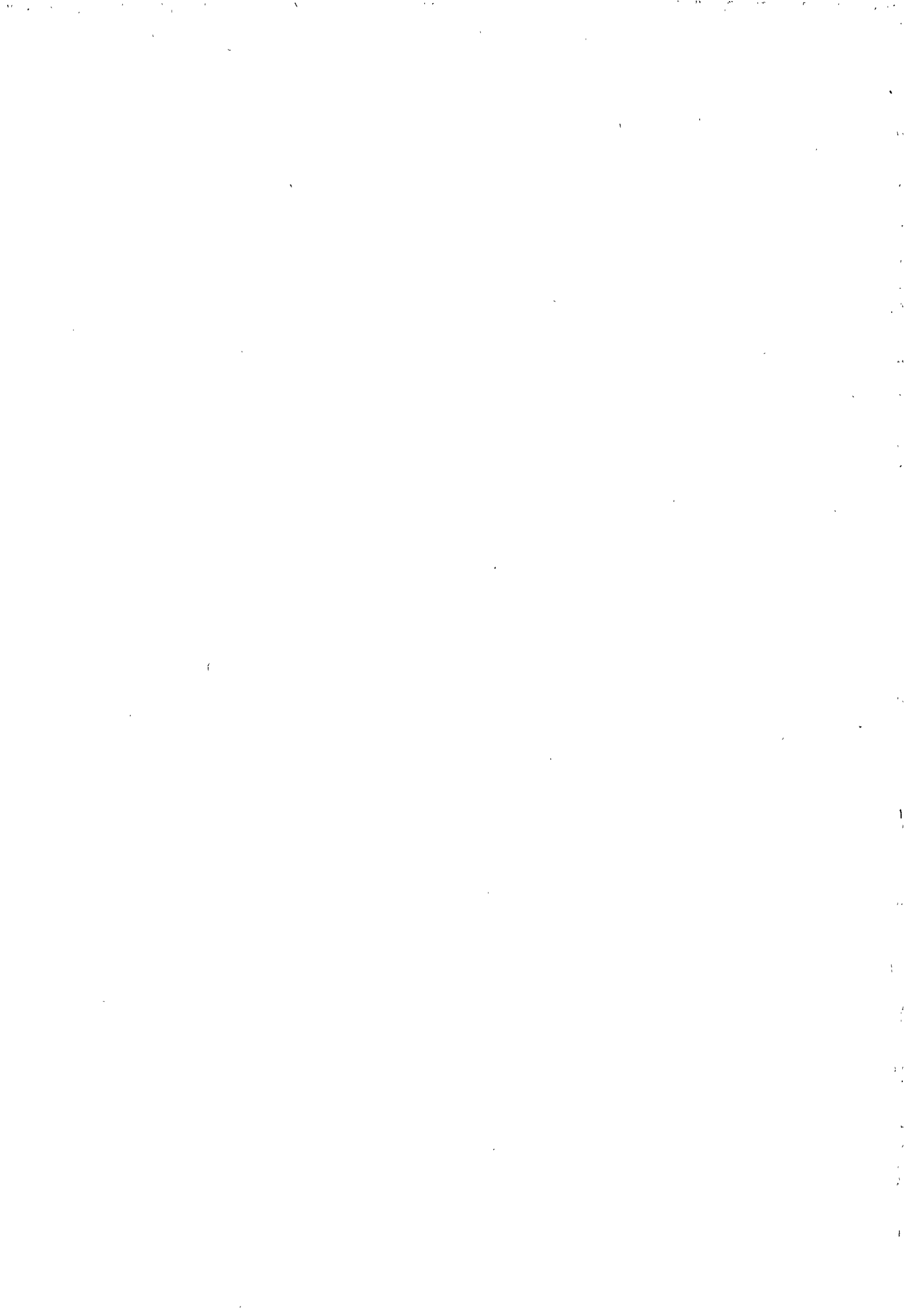

6 SCHIFFS- UND GÜTERVERKEHR

6.1 GESAMTVERKEHR NACH DER

VERWENDUNGSART	RICHTUNG: BRUNSBÜTTEL - HOLTENAU (WEST-OST)											
	ALLE FAHRZEUGE			DER BUNDESREP. DEUTSCHL.			FAHRZEUGE DER DEUTSCHEN DEM. REP.			FREMDER STAATEN		
	ANZAHL	1 000 NRT	1 000 BRT	ANZAHL	1 000 NRT	1 000 BRT	ANZAHL	1 000 NRT	1 000 BRT	ANZAHL	1 000 NRT	1 000 BRT
HANDELSFAHRZEUGE 1)	27 278	21 059,0	36 735,1	15 738	4 926,6	7 934,9	1 206	591,4	1 120,3	10 334	15 541,0	27 680,1
DAR.: TANKER	5 052	3 412,3	5 624,1	3 968	1 466,7	2 282,3	4	5,3	9,0	1 080	1 940,3	3 332,7
BINNENSCHIFFE	3 396	985,0	1 492,9	3 229	945,9	1 434,5	-	-	-	167	39,0	58,4
FISCHEREIFAHRZEUGE	462	91,5	228,9	288	9,0	25,3	-	-	-	174	82,5	203,6
DIENSTFAHRZEUGE	36	7,4	20,2	32	6,6	17,5	1	0,4	1,6	3	0,4	1,1
MILITÄRFAHRZEUGE	745	262,6	585,5	671	196,8	445,1	-	-	-	74	65,8	140,4
GERÄTE	1 654	147,5	389,4	1 547	113,1	318,2	13	3,3	7,3	94	31,1	63,8
SPORTFAHRZEUGE	62	2,4	4,7	34	1,0	2,4	-	-	-	28	1,4	2,4
SONSTIGE FAHRZEUGE	-	-	-	-	-	-	-	-	-	-	-	-
ZUSAMMEN 1976	30 237	21 570,4	37 963,9	18 310	5 253,2	8 743,2	1 220	595,1	1 129,2	10 707	15 722,2	28 091,5
DAGEGEN 1975	30 320	21 145,7	37 850,2	18 025	5 063,8	8 606,7	1 229	664,8	1 239,0	11 066	15 417,1	28 004,5

*1) AUSSERDEM SPORTFAHRZEUGE OHNE TONNENANGABE (RUDER- UND PADDELBOOTE, JOLLEN USW.) 1976: 12 605 FAHRZEUGE, 1975: 11 457 FAHRZEUGE.
1) FRACHTSCHIFFE UND FAHRGASTSCHIFFE.

6.2 GESAMTVERKEHR UND DURCHGANGSVERKEHR

MONAT	INSGESAMT			SCHIFFE DER						GESAMT
	ANZAHL	RAUMGEHALT		BUNDESREPUBLIK DEUTSCHLAND			DEUTSCHEN DEM. REP.			
		NRT	BRT	ANZAHL	RAUMGEHALT	% 1)	ANZAHL	RAUMGEHALT	% 1)	
JANUAR	4 199	3 704 827	6 465 468	2 233	733 886	19,8	176	146 129	3,9	
FEBRUAR	4 178	3 465 491	6 065 368	2 288	756 122	21,8	196	114 977	3,3	
MÄRZ	4 474	3 518 773	6 221 024	2 504	763 575	21,7	224	100 760	2,9	
APRIL	4 233	3 558 176	6 169 105	2 382	753 280	21,2	227	120 695	3,4	
MAI	4 619	3 716 791	6 479 437	2 700	839 803	22,6	238	128 006	3,4	
JUNI	4 497	3 864 456	6 635 520	2 580	876 430	22,7	204	84 730	2,2	
JULI	4 678	3 928 015	6 764 618	2 747	786 561	20,0	197	95 551	2,4	
AUGUST	4 902	3 777 546	6 556 881	2 966	868 082	23,0	230	96 809	2,6	
SEPTEMBER	4 610	3 613 537	6 325 258	2 662	842 037	23,3	207	97 383	2,7	
OKTOBER	4 695	3 891 672	6 779 582	2 609	792 809	20,4	212	140 412	3,6	
NOVEMBER	4 736	3 782 368	6 539 354	2 740	892 469	23,6	180	107 862	2,9	
DEZEMBER	4 514	3 761 171	6 608 841	2 568	855 563	22,7	194	160 815	4,3	
ZUSAMMEN 1976	54 335	44 582 823	77 610 456	30 979	9 760 617	21,9	2 485	1 394 129	3,1	
DAGEGEN 1975	54 768	42 543 542	75 520 054	30 950	9 494 549	22,3	2 516	1 521 713	3,6	
									DURCHGANGS	
JANUAR	3 333	3 314 423	5 841 828	1 449	483 035	14,6	176	146 129	4,4	
FEBRUAR	3 308	3 057 502	5 415 731	1 524	485 898	15,9	193	112 244	3,7	
MÄRZ	3 517	3 051 420	5 464 658	1 654	489 275	16,0	222	100 476	3,3	
APRIL	3 366	3 099 148	5 401 214	1 626	514 599	16,6	226	120 465	3,9	
MAI	3 680	3 277 422	5 763 726	1 874	589 312	18,0	234	126 984	3,9	
JUNI	3 585	3 389 864	5 881 850	1 790	624 311	18,4	198	83 762	2,5	
JULI	3 698	3 503 891	6 082 910	1 893	584 673	16,7	196	95 284	2,7	
AUGUST	3 766	3 311 577	5 793 847	1 958	606 493	18,3	230	96 809	2,9	
SEPTEMBER	3 708	3 184 857	5 604 819	1 886	611 264	19,2	206	97 208	3,1	
OKTOBER	3 852	3 505 750	6 149 298	1 875	589 308	16,8	209	135 061	3,9	
NOVEMBER	3 780	3 387 110	5 891 565	1 887	670 589	19,8	180	107 862	3,2	
DEZEMBER	3 599	3 380 287	5 986 716	1 736	617 283	18,3	192	160 531	4,7	
ZUSAMMEN 1976	43 192	39 463 251	69 278 162	21 152	6 866 040	17,4	2 462	1 382 815	3,5	
DAGEGEN 1975	42 815	36 988 919	66 179 671	20 482	6 296 831	17,0	2 473	1 504 115	4,1	

1) BEZOGEN AUF DEN RAUMGEHALT DER SCHIFFE.

AUF DEM NORD-OSTSEE-KANAL 1976

VERWENDUNGSART DER FAHRZEUGE *)

RICHTUNG: HOLTENAU - BRUNSBUETTTEL (OST-WEST)													VERWENDUNGSART
ALLE FAHRZEUGE			FAHRZEUGE										
ANZAHL	1 000 NRT	1 000 BRT	DER BUNDESREP. DEUTSCHL.			DER DEUTSCHEN DEM. REP.			FREMDER STAATEN				
ANZAHL	1 000 NRT	1 000 BRT	ANZAHL	1 000 NRT	1 000 BRT	ANZAHL	1 000 NRT	1 000 BRT	ANZAHL	1 000 NRT	1 000 BRT		
27 057	23 523,8	40 875,3	15 241	4 834,0	7 800,6	1 279	802,8	1 494,6	10 537	17 887,0	31 580,1	HANDELSCHIFFE 1)	
5 140	3 843,6	6 354,0	3 901	1 424,4	2 225,5	10	13,7	23,4	1 229	2 405,5	4 105,2	DAR.: TANKER	
3 288	951,1	1 440,5	3 105	909,5	1 377,0	-	-	-	183	41,6	63,5	BINNENSCHIFFE	
507	116,6	290,9	292	9,1	25,4	2	0,9	3,2	213	106,6	262,2	FISCHEREIFAHRZEUGE	
37	13,7	39,3	29	9,3	21,5	-	-	-	8	4,4	17,8	DIENSTFAHRZEUGE	
815	285,3	646,1	732	230,2	521,1	-	-	-	83	55,1	125,1	MILITAEERFAHRZEUGE	
1 589	169,2	440,2	1 474	120,0	325,8	25	0,7	5,8	90	48,5	108,6	GERAEETE	
81	3,1	6,7	43	1,1	2,8	-	-	-	38	2,0	3,9	SPORTFAHRZEUGE	
-	-	-	-	-	-	-	-	-	-	-	-	SONSTIGE FAHRZEUGE	
30 086	24 111,6	42 298,6	17 811	5 203,6	8 697,2	1 306	804,4	1 503,6	10 969	18 103,6	32 097,7	ZUSAMMEN 1976	
29 961	22 368,2	40 005,0	17 553	5 041,6	8 608,6	1 328	860,9	1 591,6	11 080	16 465,6	29 804,8	DAGEGEN 1975	

DER HANDELSCHIFFE NACH MONATEN

SCHIFFE MIT LADUNG			GEWICHT DER LADUNG IN TONNEN	DURCHSCHNITTLICHE GROESSE IN NRT			MONAT	
ANZAHL	RAUMGEHALT			INSGESAMT	DAVON FLAGGE			
	NRT	% 1)	DER BUNDESREP. DEUTSCHL.		DER DEUTSCHEN DEM. REP.	FREMDER STAATEN		
VERKEHR								
3 129	2 451 016	66,2	4 326 706	882	329	830	1 578	JANUAR
3 159	2 382 638	68,8	4 261 699	829	330	587	1 532	FEBRUAR
3 359	2 419 959	68,8	4 344 618	786	305	450	1 520	MAERZ
3 130	2 362 091	66,4	4 184 712	841	316	532	1 653	APRIL
3 467	2 488 457	67,0	4 533 940	805	311	538	1 635	MAI
3 351	2 414 864	62,5	4 389 987	859	340	415	1 695	JUNI
3 455	2 499 233	63,6	4 603 137	840	286	485	1 757	JULI
3 697	2 558 592	67,7	4 770 289	771	293	421	1 649	AUGUST
3 586	2 466 413	68,3	4 558 407	784	316	470	1 536	SEPTEMBER
3 734	2 659 016	68,3	4 820 667	829	304	662	1 579	OKTOBER
3 691	2 688 238	71,1	4 926 507	799	326	599	1 532	NOVEMBER
3 426	2 600 514	69,1	4 716 776	833	333	829	1 567	DEZEMBER
41 184	29 991 031	67,3	54 437 445	821	315	561	1 602	ZUSAMMEN 1976
40 686	28 833 376	67,8	51 208 802	777	307	605	1 480	DAGEGEN 1975
VERKEHR								
2 679	2 232 509	67,4	3 817 991	994	333	830	1 572	JANUAR
2 696	2 138 082	69,9	3 729 274	924	319	582	1 546	FEBRUAR
2 866	2 165 318	71,0	3 786 548	877	296	453	1 500	MAERZ
2 689	2 139 491	69,0	3 694 279	921	316	533	1 628	APRIL
2 980	2 262 006	69,0	4 076 033	891	314	543	1 629	MAI
2 861	2 142 758	63,2	3 856 904	946	349	423	1 679	JUNI
2 962	2 253 431	64,3	4 069 216	948	309	486	1 755	JULI
3 129	2 302 423	69,5	4 192 322	879	310	421	1 653	AUGUST
3 111	2 230 907	70,0	4 091 594	859	324	472	1 532	SEPTEMBER
3 288	2 436 356	69,5	4 370 481	910	314	646	1 573	OKTOBER
3 186	2 459 932	72,6	4 426 692	896	355	599	1 523	NOVEMBER
2 943	2 397 488	70,9	4 282 626	939	356	836	1 557	DEZEMBER
35 390	27 160 701	68,8	48 393 960	914	325	562	1 594	ZUSAMMEN 1976
34 483	25 952 556	70,2	44 958 985	864	307	608	1 470	DAGEGEN 1975

6.3 GESAMTVERKEHR UND DURCHGANGSVERKEHR

FLAGGE	GESAMTVERKEHR								
	ALLE SCHIFFE			DARUNTER MIT LADUNG				GEWICHT DER LADUNG	
	ANZAHL	RAUMGEHALT		ANZAHL	RAUMGEHALT		TONNEN	%	
		NRT	%		NRT	%			
DEUTSCHLAND	30 979	9 760 617	21,9	23 269	6 954 077	23,2	16 840 980	30,9	
BUNDESREPUBLIK DEUTSCHLAND	2 485	1 394 129	3,1	1 915	1 024 545	3,4	1 194 614	2,2	
DEUTSCHE DEMOKRATISCHE REPUBLIK									
ÄGYPTEN	32	88 356	0,2	27	73 575	0,3	54 026	0,1	
ALBANIEN	13	33 057	0,1	13	33 057	0,1	55 507	0,1	
ALGERIEN	19	56 091	0,1	11	30 784	0,1	37 585	0,1	
ARGENTINIEN	40	265 076	0,6	29	155 619	0,6	141 469	0,3	
BANGLADESCH	12	59 883	0,1	7	36 073	0,1	39 665	0,1	
BELGIEN	151	167 328	0,4	98	79 021	0,3	115 007	0,2	
BIRMA	11	49 577	0,1	10	45 219	0,2	15 636	0,0	
BRASILLEN	40	319 473	0,7	27	147 172	0,5	144 435	0,3	
BULGARIEN	27	94 680	0,2	12	50 292	0,2	103 535	0,2	
CHINA (TAIWAN)	2	28 748	0,1	1	14 374	0,0	7 000	0,0	
CHINA, VOLKSREPUBLIK	45	246 523	0,6	29	154 757	0,5	237 464	0,4	
DÄNEMARK	2 732	1 067 254	2,4	1 980	708 337	2,4	1 445 144	2,7	
FINNLAND	1 605	1 951 963	4,4	1 359	1 655 114	5,5	2 607 132	4,8	
FRANKREICH	291	1 050 479	2,4	247	857 644	2,9	1 516 791	2,8	
GRIECHENLAND	771	3 105 391	7,0	464	1 657 513	5,5	2 940 723	5,4	
GROSSBRITANNIEN	1 160	2 615 153	5,9	894	1 458 458	4,9	2 534 135	4,7	
INDIEN	115	677 557	1,5	78	418 463	1,4	542 661	1,0	
INDONESIEN	9	59 061	0,1	5	33 276	0,1	37 394	0,1	
IRLAND	4	23 166	0,1	2	444	0,0	1 670	0,0	
ISLAND	64	62 453	0,1	35	37 394	0,1	40 961	0,1	
ISRAEL	6	11 585	0,0	6	11 585	0,0	14 860	0,0	
ITALIEN	36	234 604	0,5	9	36 811	0,1	71 839	0,1	
JAPAN	14	89 858	0,2	9	57 311	0,2	37 387	0,2	
JORDANIEN	6	1 386	0,0	5	1 155	0,0	2 495	0,0	
JUGOSLAWIEN	60	472 319	1,1	25	124 673	0,4	141 943	0,3	
KUBA	35	158 264	0,4	21	101 570	0,3	148 045	0,3	
LIBANON	49	105 099	0,2	34	62 723	0,2	71 991	0,1	
LIBERIA	385	1 758 027	3,9	218	643 240	2,1	1 163 983	2,1	
LIBYEN	1	1 144	0,0	1	1 144	0,0	2 420	0,0	
MALTA	5	10 747	0,0	2	556	0,0	1 005	0,0	
MAROKKO	23	52 685	0,1	12	28 154	0,1	40 597	0,1	
NIEDERLANDE	2 568	1 834 358	4,1	2 151	1 457 870	4,9	2 794 602	5,1	
NORWEGEN	962	1 629 712	3,7	660	996 031	3,3	1 796 694	3,3	
ÖSTERREICH	99	32 958	0,1	84	28 396	0,1	72 099	0,1	
PAKISTAN	14	72 903	0,2	10	52 192	0,2	45 036	0,1	
PANAMA	611	716 681	1,6	488	457 665	1,5	786 349	1,4	
PERU	3	17 078	0,0	2	10 962	0,0	3 550	0,0	
PHILIPPINEN	2	8 494	0,0	1	4 247	0,0	3 523	0,0	
POLEN	2 645	4 533 846	10,2	2 371	3 959 562	13,2	5 392 688	9,9	
PORTUGAL	19	59 486	0,1	12	38 952	0,1	35 642	0,1	
RUMÄNIEN	14	42 690	0,1	7	17 851	0,1	24 961	0,0	
SAUDI-ARABIEN	6	20 302	0,0	6	20 302	0,1	29 598	0,1	
SCHWEDEN	1 536	2 356 430	5,3	1 038	1 577 823	5,3	2 879 472	5,3	
SCHWEIZ	53	113 242	0,3	39	68 922	0,2	89 553	0,2	
SINGAPUR	449	1 110 387	2,5	322	634 617	2,1	1 489 229	2,7	
SOMALIA	76	94 768	0,2	60	56 609	0,2	91 852	0,2	
SOWJETUNION	2 864	3 470 974	7,8	2 364	2 709 080	9,0	4 367 993	8,0	
SPANIEN	218	766 678	1,7	101	96 218	0,3	178 681	0,3	
SYRIEN	9	9 858	0,0	5	5 336	0,0	10 921	0,0	
TANSANIA	3	14 275	0,0	2	8 628	0,0	9 564	0,0	
TSCHECHOSLOWAKEI	16	41 068	0,1	14	35 186	0,1	60 607	0,1	
TÜRKEI	24	90 626	0,2	19	73 807	0,2	57 105	0,1	
UNGARN	25	41 742	0,1	18	28 438	0,1	54 325	0,1	
URUGUAY	8	27 172	0,1	5	18 609	0,1	9 626	0,0	
VEREINIGTE STAATEN	31	274 051	0,6	20	145 683	0,5	85 411	0,2	
ZYPERN	836	1 074 885	2,4	602	754 363	2,5	1 629 033	3,0	
SONSTIGE FLAGGEN	17	56 426	0,1	9	24 552	0,1	29 647	0,1	
INSGESAMT 1976	54 335	44 582 823	100	41 184	29 991 031	100	54 437 445	100	
DAGEGEN 1975	54 768	42 543 542		40 686	28 833 376		51 208 802		

AUF DEM NORD-OSTSEE-KANAL 1976

DER HANDELSCHIFFE NACH FLAGGEN

DÜRCHGANGSVERKEHR								FLAGGE
ALLE SCHIFFE			DARUNTER MIT LADUNG			GEWICHT DER LADUNG		
ANZAHL	RAUMGEHALT		ANZAHL	RAUMGEHALT		TONNEN	%	
	NRT	%		NRT	%			
21 152	6 866 040	17,4	18 163	5 496 152	20,2	13 403 251	27,7	DEUTSCHLAND
2 462	1 232 815	2,5	1 907	1 020 509	3,8	1 189 875	2,5	BUNDESREPUBLIK DEUTSCHLAND
								DEUTSCHE DEMOKRATISCHE REPUBLIK
32	88 356	0,2	27	78 575	0,3	54 026	0,1	ÄGYPTEN
13	33 057	0,1	13	33 057	0,1	55 507	0,1	ALBANIEN
19	56 091	0,1	11	30 784	0,1	37 585	0,1	ALGERIEN
40	265 076	0,7	29	165 619	0,6	141 469	0,3	ARGENTINIEN
12	59 883	0,2	7	36 073	0,1	39 665	0,1	BANGLADESCH
137	163 384	0,4	91	77 021	0,3	111 922	0,2	BELGIEN
11	49 577	0,1	10	45 219	0,2	15 696	0,0	BIRMA
40	319 473	0,8	27	147 172	0,5	144 495	0,3	BRASILIEN
24	77 196	0,2	10	38 636	0,1	91 708	0,2	BULGARIEN
2	38 748	0,1	1	14 374	0,1	7 000	0,0	CHINA (TAIWAN)
45	246 523	0,6	29	154 757	0,6	237 464	0,5	CHINA, VOLKSREPUBLIK
2 446	1 004 828	2,5	1 836	679 267	2,5	1 372 672	2,8	DAENEMARK
1 591	1 901 353	4,8	1 353	1 629 724	6,0	2 554 150	5,3	FINNLAND
289	1 048 701	2,7	245	855 866	3,2	1 512 391	3,1	FRANKREICH
712	2 826 196	7,2	431	1 457 843	5,4	2 576 646	5,3	GRIECHENLAND
1 043	2 239 287	5,7	748	1 219 963	4,5	2 062 549	4,3	GROSSBRITANNIEN
113	664 577	1,7	78	418 463	1,5	542 661	1,1	INDIEN
9	59 061	0,1	5	33 276	0,1	37 394	0,1	INDONESIEN
4	23 166	0,1	2	444	0,0	1 010	0,0	IRLAND
61	60 568	0,2	34	37 095	0,1	39 886	0,1	ISLAND
6	11 585	0,0	6	11 585	0,0	14 860	0,0	ISRAEL
36	234 604	0,6	9	36 811	0,1	71 839	0,1	ITALIEN
14	89 858	0,2	9	57 311	0,2	97 387	0,2	JAPAN
4	924	0,0	4	924	0,0	1 920	0,0	JORDANIEN
58	460 919	1,2	24	118 973	0,4	129 471	0,3	JUGOSLAWIEN
33	156 710	0,4	21	101 570	0,4	148 045	0,3	KUBA
47	100 887	0,3	34	62 723	0,2	71 991	0,1	LIBANON
355	1 695 591	4,3	205	620 538	2,3	1 124 189	2,3	LIBERIA
1	1 144	0,0	1	1 144	0,0	2 420	0,0	LIBYEN
5	10 747	0,0	2	556	0,0	1 005	0,0	MALTA
21	50 277	0,1	11	26 950	0,1	38 337	0,1	MAROKKO
2 402	1 771 127	4,5	2 061	1 423 302	5,2	2 722 765	5,6	NIEDERLANDE
823	1 161 061	2,9	571	637 951	2,3	1 100 000	2,3	NORWEGEN
95	31 838	0,1	83	28 130	0,1	71 221	0,1	OESTERREICH
14	72 903	0,2	10	52 192	0,2	45 036	0,1	PAKISTAN
534	502 270	1,3	445	317 311	1,2	568 555	1,2	PANAMA
3	17 078	0,0	2	10 962	0,0	3 550	0,0	PERU
2	8 494	0,0	1	4 247	0,0	3 528	0,0	PHILIPPINEN
2 626	4 474 728	11,3	2 362	3 931 411	14,5	5 317 975	11,0	POLEN
19	59 486	0,2	12	38 952	0,1	35 642	0,1	PORTUGAL
12	39 194	0,1	6	16 103	0,1	23 961	0,0	RUMAENIEN
6	20 302	0,1	6	20 302	0,1	29 598	0,1	SAUDI-ARABIEN
1 448	2 198 024	5,6	989	1 492 954	5,5	2 719 834	5,6	SCHWEDEN
51	111 892	0,3	38	68 247	0,3	87 238	0,2	SCHWEIZ
434	1 054 093	2,7	317	602 844	2,2	1 450 812	3,0	SINGAPUR
61	89 237	0,2	52	53 672	0,2	84 445	0,2	SOMALIA
2 816	3 331 759	8,4	2 341	2 639 666	9,7	4 248 324	8,8	SOWJETUNION
210	762 782	1,9	98	94 613	0,3	175 726	0,4	SPANIEN
7	8 013	0,0	3	3 491	0,0	5 871	0,0	SYRIEN
3	14 275	0,0	2	8 628	0,0	9 564	0,0	TANSANIA
15	40 691	0,1	13	34 809	0,1	60 287	0,1	TSSCHECHOSLOWAKEI
24	90 626	0,2	19	73 807	0,3	57 105	0,1	TUERKEI
25	41 742	0,1	18	28 438	0,1	54 325	0,1	UNGARN
8	27 172	0,1	5	18 609	0,1	9 626	0,0	URUGUAY
30	273 762	0,7	19	145 394	0,5	84 854	0,2	VEREINIGTE STAATEN
673	932 672	2,4	520	683 540	2,5	1 468 005	3,0	ZYPERN
14	50 828	0,1	8	22 152	0,1	25 627	0,1	SONSTIGE FLAGGEN
43 192	39 463 251	100	35 390	27 160 701	100	48 393 960	100	INSGESAMT 1976
42 815	36 988 919		34 483	25 952 556		44 958 985		DAGEGEN 1975

RICHTUNG: BRUNSBUETTEL -

VON	NACH	HAEFEN DES KANALS UND DER EIDER		SCHLESWIG-HOLSTEINISCHEN HAEFEN		MECKLEMBURG.-VORPOMMERSCH. HAEFEN		POLNISCHEN HAEFEN		SOWJETISCHEN HAEFEN		FINNISCHEN HAEFEN		SCHWE ZUSAMMEN	
		AN-ZAHL	1 000 NRT	AN-ZAHL	1 000 NRT	AN-ZAHL	1 000 NRT	AN-ZAHL	1 000 NRT	AN-ZAHL	1 000 NRT	AN-ZAHL	1 000 NRT	AN-ZAHL	1 000 NRT
		HAEFEN DES KANALS UND DER EIDER	272	69,5	570	221,1	39	22,0	76	62,2	31	52,1	8	5,5	137
DEUTSCHEN NORDSEEHAEFEN	3 733	1 214,4	1 467	326,4	787	671,2	830	1 690,9	504	955,1	749	695,3	2 410	1 367,8	
DEUTSCHEN HAEFEN DES RHEINGEBIETES	50	7,3	50	8,2	-	-	1	0,6	-	-	34	6,6	123	32,5	
NIEDERLAENDISCHEN HAEFEN	157	101,3	209	75,5	153	343,6	524	1 097,3	251	266,9	523	485,1	1 195	737,5	
BELGISCHEN HAEFEN	115	180,5	88	30,8	118	112,0	395	446,3	318	292,3	247	194,3	501	314,0	
FRANZOESISCHEN HAEFEN	7	10,1	31	17,4	16	38,4	232	417,5	252	426,3	147	126,5	274	199,2	
BRITISCHEN HAEFEN	132	180,8	208	68,6	477	229,1	573	455,8	89	70,0	491	457,0	805	442,6	
ANDEREN EUROPAEISCHEN HAEFEN	94	94,7	54	38,8	70	140,5	350	970,2	20	37,6	71	101,4	155	241,5	
AUSSEREUROPAEISCHEN HAEFEN	36	206,7	39	64,2	112	267,6	272	1 013,9	106	250,0	31	60,3	27	69,4	
NORDAMERIKA	1	7,1	1	2,5	6	16,8	38	187,1	5	21,8	1	1,0	1	2,4	
MITTELAMERIKA	3	13,7	-	-	14	54,1	12	44,1	8	45,6	2	11,2	2	6,9	
SUEDAMERIKA	13	133,3	1	0,3	12	40,2	24	120,2	2	11,7	4	20,4	2	6,8	
AFRIKA	15	30,2	35	53,8	65	109,4	139	369,0	91	170,9	21	22,6	12	26,5	
ASIEN	4	22,5	2	7,6	15	47,2	59	293,5	-	-	3	5,1	10	26,7	
AUSTRALIEN	-	-	-	-	-	-	-	-	-	-	-	-	-	-	
BESTIMMUNGSHAEFEN INSGESAMT 1976	4 596	2 065,4	2 716	850,9	1 772	1 824,5	3 253	6 160,8	1 571	2 356,2	2 301	2 131,9	5 627	3 494,4	
DAGEGEN 1975	4 970	2 213,5	2 883	938,9	1 793	1 843,0	3 080	5 754,1	1 656	2 522,0	2 315	2 111,5	5 577	3 394,0	

RICHTUNG: HOLTEMAU -

VON	NACH	HAEFEN DES KANALS UND DER EIDER		DEUTSCHEN NORDSEEHAEFEN		DEUTSCHEN HAEFEN DES RHEINGEBIETES		NIEDERLAENDISCHEN HAEFEN		BELGISCHEN HAEFEN		FRANZOESISCHEN HAEFEN		BRITISCHEN HAEFEN		AN EUROP. ISCHEN
		AN-ZAHL	1 000 NRT	AN-ZAHL	1 000 NRT	AN-ZAHL	1 000 NRT	AN-ZAHL	1 000 NRT	AN-ZAHL	1 000 NRT	AN-ZAHL	1 000 NRT	AN-ZAHL	1 000 NRT	AN-ZAHL
		HAEFEN DES KANALS UND DER EIDER	183	44,3	3 728	1 227,2	36	6,7	162	136,7	22	56,2	18	37,5	132	148,1
SCHLESWIG-HOLSTEINISCHEN HAEFEN	482	160,5	1 214	346,7	29	4,6	206	116,6	70	59,8	11	17,0	137	62,0	18	
MECKLEMBURGISCH-VORPOMM. HAEFEN	5	7,8	486	845,7	-	-	142	264,6	269	250,9	34	82,0	820	261,9	112	
POLNISCHEN HAEFEN	39	50,4	736	1 810,2	7	9,1	490	749,4	243	470,9	434	666,2	996	542,4	214	
SOWJETISCHEN HAEFEN	18	26,2	550	1 127,1	12	2,7	305	416,8	367	487,3	402	633,2	160	131,8	44	
FINNISCHEN HAEFEN	15	10,7	683	612,0	23	5,2	526	417,1	179	134,8	302	220,2	944	680,1	163	
SCHWEDISCHEN HAEFEN	129	84,8	1 451	966,8	150	37,6	933	789,5	191	227,2	528	323,4	1 139	658,7	287	
AM BOTTNISCHEN MEERBUSEN	4	2,3	253	294,2	15	3,5	335	413,8	71	83,5	215	149,5	344	339,8	124	
AN DER OSTSEE	30	23,7	586	382,8	44	9,6	416	292,4	89	119,4	265	151,0	693	280,5	120	
AM SUND UND KATTEGATT	95	58,8	611	289,5	91	24,6	182	83,3	31	24,3	48	22,9	102	38,5	43	
NORWEGISCHEN HAEFEN	14	7,9	94	32,6	3	0,5	16	7,7	3	1,4	6	1,8	4	0,8	1	
DAENISCHEN HAEFEN	298	143,1	3 066	1 003,7	311	54,3	437	271,4	162	88,2	123	54,7	449	186,5	74	
BESTIMMUNGSHAEFEN INSGESAMT 1976	1 183	535,6	12 008	7 971,9	571	120,9	3 217	3 169,8	1 506	1 776,7	1 858	2 036,1	4 781	2 672,4	966	
DAGEGEN 1975	1 201	615,0	12 786	7 816,7	690	142,1	3 036	2 952,2	1 487	1 718,4	1 548	1 789,8	4 541	2 351,4	1 000	

1) DARUNTER IM VERKEHR MIT AUSTRALIEN: VON FINNISCHEN HAEFEN 1 SCHIFF MIT 11 958 NRT UND VON SCHWEDISCHEN HAEFEN 1 SCHIFF MIT 1 062

AUF DEM NORD-OSTSEE-KANAL 1976

NACH HERKUNFT UND BESTIMMUNG

HOLTENAU (WEST-OST)

DISCHEN HAEFEN						NOR- WEGISCHEN HAEFEN		DAENISCHEN HAEFEN		HERKUNFTSHAEFEN INSGESAMT				NACH
AM BOTTNISCHEN MEERBUSEN		AN DER OSTSEE		AM SUND UND KATTEGATT						1976		1975		
AN- ZAHL	1 000 NRT	AN- ZAHL	1 000 NRT	AN- ZAHL	1 000 NRT	AN- ZAHL	1 000 NRT	AN- ZAHL	1 000 NRT	AN- ZAHL	1 000 NRT	AN- ZAHL	1 000 NRT	
5	5,2	53	26,7	78	57,9	13	12,0	318	152,2	1 464	698,7	1 427	631,3	HAEFEN DES KANALS UND DER EIDER
450	500,6	1 051	437,7	909	429,5	102	35,1	2 736	972,2	13 318	7 928,5	13 742	8 003,1	DEUTSCHEN NORDSEEHAEFEN
2	0,8	50	11,0	71	20,8	1	0,2	296	58,6	555	114,0	820	176,7	DEUTSCHEN HAEFEN DES RHEINGE- BIETES
318	308,4	522	302,8	355	126,4	11	2,8	747	327,9	3 770	3 437,9	3 583	3 331,6	NIEDERLAENDISCHEN HAEFEN
91	66,0	234	173,3	176	74,7	7	3,0	487	220,8	2 276	1 793,9	2 340	1 720,7	BELGISCHEN HAEFEN
60	58,0	151	102,3	63	38,8	4	2,2	182	84,0	1 145	1 321,5	1 077	1 293,1	FRANZOESISCHEN HAEFEN
244	180,2	450	213,9	111	48,5	2	0,4	346	127,1	3 123	2 031,2	3 018	1 844,5	BRITISCHEN HAEFEN
70	169,7	62	59,8	23	12,1	-	-	147	106,0	961	1 730,8	884	1 564,9	ANDEREN EUROPAEISCHEN HAEFEN
7	29,1	11	26,6	9	13,6	-	-	43	70,5	666	2 002,6	713	2 154,6	AUSSEREUROPAEISCHEN HAEFEN
1	2,4	-	-	-	-	-	-	3	11,6	56	250,3	61	271,6	NORDAMERIKA
1	3,1	1	3,9	-	-	-	-	1	4,2	42	179,8	52	207,0	MITTELAMERIKA
1	6,1	1	0,7	-	-	-	-	2	6,9	60	339,9	65	336,5	SUEDAMERIKA
2	8,6	5	8,8	5	9,1	-	-	29	42,5	407	824,8	416	933,0	AFRIKA
2	8,9	4	13,2	4	4,6	-	-	8	5,3	101	407,9	114	383,4	ASIEN
-	-	-	-	-	-	-	-	-	-	-	-	5	23,0	AUSTRALIEN
1 247	1 317,8	2 584	1 354,0	1 795	822,3	140	55,7	5 302	2 119,2	27 278	21 059,0			BESTIMMUNGSHAEFEN INSGESAMT 1976
1 343	1 268,4	2 466	1 327,0	1 767	798,4	175	72,0	5 155	1 871,4			27 604	20 720,5	DAGEGEN 1975

BRUNSBUETTEL (OST-WEST)

DEREN PAE- HAEFEN	AUSSEREUROPAEISCHE HAEFEN											HERKUNFTSHAEFEN INSGESAMT				NACH	
	ZUSAMMEN 1)		NORD- AMERIKA		MITTEL- AMERIKA		SUED- AMERIKA		AFRIKA		ASIEN		1976		1975		
	1 000 NRT	AN- ZAHL	1 000 NRT	AN- ZAHL	1 000 NRT	AN- ZAHL	1 000 NRT	AN- ZAHL	1 000 NRT	AN- ZAHL	1 000 NRT	AN- ZAHL	1 000 NRT	AN- ZAHL	1 000 NRT		VON
108,4	21	168,7	5	39,1	2	26,0	8	67,3	1	0,9	5	35,4	4 355	1 933,7	4 781	2 233,6	HAEFEN DES KANALS UND DER EIDER
21,3	18	101,3	7	86,4	1	2,3	2	6,5	5	3,9	3	2,3	2 185	889,9	2 358	822,4	SCHLESWIG-HOLSTEINISCHEN HAEFEN
158,9	141	527,4	14	106,3	19	80,6	14	89,7	59	131,6	35	119,2	2 009	2 399,3	1 872	2 324,5	MECKLEMBURGISCH-VORPOMM. HAEFEN
404,6	345	1 184,6	27	187,4	20	91,9	28	157,5	201	413,4	69	334,5	3 504	5 887,9	3 284	5 375,4	POLNISCHEN HAEFEN
77,0	145	1 290,3	67	714,2	9	71,0	32	325,6	33	163,4	4	16,1	2 003	4 192,4	1 751	3 333,6	SOWJETISCHEN HAEFEN
193,1	135	353,1	15	65,5	1	3,6	6	24,2	78	106,8	34	141,0	2 970	2 626,3	2 629	2 376,8	FINNISCHEN HAEFEN
253,8	130	335,5	11	56,9	3	15,9	13	64,5	77	117,8	25	79,4	4 938	3 677,3	5 248	3 462,2	SCHWEDISCHEN HAEFEN
139,3	59	140,5	8	35,8	1	6,5	3	19,9	34	38,4	12	38,9	1 420	1 566,4	1 422	1 481,2	AM BOTTNISCHEN MEERBUSEN
98,6	55	158,2	2	19,0	2	9,3	7	25,0	35	66,2	9	38,7	2 298	1 516,1	2 484	1 366,8	AN DER OSTSEE
15,9	16	36,7	1	2,1	-	-	3	19,6	8	13,2	4	1,8	1 219	594,5	1 342	614,2	AM SUND UND KATTEGATT
1,1	1	3,1	-	-	-	-	1	3,1	-	-	-	-	142	56,9	182	98,6	NORWEGISCHEN HAEFEN
35,2	31	23,0	-	-	-	-	1	1,1	23	10,5	7	11,4	4 951	1 860,1	5 059	1 795,9	DAENISCHEN HAEFEN
1 253,5	967	3 987,0	146	1 255,8	55	291,2	105	739,4	4 777	948,3	182	739,2	27 057	23 523,8			BESTIMMUNGSHAEFEN INSGESAMT 1976
1 421,8	875	3 015,5	110	811,0	57	204,4	93	545,5	4 600	891,2	151	554,2			27 164	21 823,0	DAGEGEN 1975

NRT.

MONAT	RICHTUNG: BRUNSBÜTTEL - HOLTENAU (WEST-OST)														
	ERDOEL UND DERIVATE	KOHLE	ERZE	HOLZ	ZELLU- LOSE	GE- TREIDE	DUENGE- MITTEL	FUTTER- MITTEL	SALZ	EISEN UND STAHL	KIES- AB- BRAENDE	ANDERE MASSEN- GÜTER	STUECK- GÜTER	LE- BENDE TIERE	INSGESAMT
VERKEHR AUF SCHIFFEN DER															
JANUAR	131,8	37,3	1,8	20,0	-	39,8	26,3	56,7	19,7	61,2	7,3	54,6	88,1	-	545,2
FEBRUAR	161,6	32,2	-	31,1	-	45,1	21,3	73,2	11,1	39,2	3,1	57,3	103,1	-	638,4
MAERZ	142,2	33,8	3,4	39,6	-	41,9	36,5	67,0	5,9	74,9	5,7	32,1	108,6	0,0	591,6
APRIL	140,9	48,2	3,3	37,9	0,5	44,9	13,5	73,5	5,6	78,0	6,6	40,7	115,7	-	609,5
MAI	119,2	43,6	4,8	43,1	0,4	65,5	29,1	74,3	14,1	85,1	5,2	68,6	144,2	-	697,9
JUNI	150,8	31,4	8,6	38,1	-	41,3	32,7	55,6	17,1	78,6	6,8	51,0	103,6	0,1	615,8
JULI	154,7	45,5	10,6	20,1	0,3	56,8	40,8	63,8	24,3	78,3	7,8	66,6	105,0	-	674,6
AUGUST	145,6	58,6	9,7	30,5	0,9	61,9	55,1	64,1	24,4	111,2	3,0	71,5	123,7	-	760,0
SEPTEMBER	126,4	49,0	0,8	35,6	0,5	54,2	47,4	78,5	20,6	87,6	7,2	74,4	119,2	-	701,4
OKTOBER	116,6	39,1	2,8	23,0	0,4	49,3	44,7	87,0	17,4	102,4	4,2	82,3	137,1	-	706,3
NOVEMBER	162,2	43,5	2,9	31,0	1,6	32,2	51,6	96,9	29,7	102,3	2,4	81,4	137,8	-	775,6
DEZEMBER	172,2	28,6	3,1	18,5	1,1	40,4	30,2	102,4	20,7	88,0	2,1	66,4	133,4	-	706,5
ZUSAMMEN 1976	1 724,1	490,7	52,0	368,6	5,7	573,0	429,3	893,0	210,5	1 047,6	61,9	746,8	1 419,5	0,1	8 022,8
DAGEGEN 1975	1 720,6	489,3	76,2	261,9	15,4	494,4	354,5	719,5	209,7	1 012,7	114,2	696,6	1 462,9	1,7	7 629,5
VERKEHR AUF SCHIFFEN DER															
JANUAR	-	1,0	-	-	-	23,7	-	0,5	0,8	6,0	-	7,5	9,8	-	49,1
FEBRUAR	-	-	-	-	-	2,7	-	2,7	-	5,1	0,6	6,9	16,3	-	34,3
MAERZ	-	-	-	-	-	12,0	-	3,7	0,8	8,1	-	3,8	11,0	-	39,3
APRIL	10,5	1,3	-	-	-	20,8	-	0,8	1,5	8,8	-	8,7	17,2	-	69,4
MAI	-	1,3	-	-	-	29,4	2,2	0,7	2,2	4,2	-	8,6	18,1	-	66,8
JUNI	-	5,8	-	-	-	-	0,7	2,5	-	4,0	-	9,1	13,0	-	35,1
JULI	-	-	0,6	-	-	-	0,7	1,2	-	2,7	-	8,0	22,2	-	35,4
AUGUST	-	-	1,4	-	-	5,2	0,5	1,5	0,7	0,9	0,5	12,3	10,2	-	33,3
SEPTEMBER	-	4,7	-	-	-	9,4	-	1,1	1,5	4,2	-	6,4	13,7	-	41,1
OKTOBER	-	2,7	-	-	-	27,3	-	5,4	-	7,6	0,6	6,7	11,1	-	61,2
NOVEMBER	-	-	-	-	-	9,3	1,3	5,1	-	7,7	0,5	4,1	13,4	-	41,4
DEZEMBER	-	-	-	-	-	-	0,4	6,2	-	9,5	-	4,5	23,5	-	44,1
ZUSAMMEN 1976	10,5	16,7	2,0	-	-	139,7	5,9	31,2	7,4	68,7	2,2	86,5	179,5	-	550,4
DAGEGEN 1975	19,5	1,1	15,8	1,1	0,5	114,7	11,6	8,9	5,1	94,1	-	82,7	251,1	-	606,2
VERKEHR AUF SCHIFFEN															
JANUAR	118,5	38,1	20,0	17,8	-	98,0	79,8	62,5	35,6	198,9	-	127,1	453,7	-	1 250,1
FEBRUAR	138,0	30,4	55,1	11,6	-	141,4	77,1	29,3	14,2	205,5	-	122,3	447,9	-	1 272,8
MAERZ	129,5	26,5	44,0	14,5	-	148,6	43,8	70,5	0,3	155,0	0,7	108,4	422,6	-	1 164,5
APRIL	157,8	44,2	97,7	28,5	-	206,7	14,7	82,5	11,2	157,4	-	104,6	479,0	0,1	1 384,4
MAI	93,1	36,9	109,8	23,5	1,4	70,5	77,7	83,8	24,9	245,3	-	97,0	504,5	-	1 368,4
JUNI	138,7	39,9	76,4	25,5	0,2	64,3	31,5	63,6	54,1	156,7	-	111,5	435,0	-	1 197,5
JULI	271,1	26,6	79,4	11,0	6,3	115,8	69,5	42,3	71,5	149,8	-	127,0	515,1	1,1	1 486,5
AUGUST	172,9	34,8	34,8	8,3	-	117,3	61,9	84,7	43,7	187,5	-	167,0	456,2	0,1	1 369,1
SEPTEMBER	155,9	26,6	72,2	24,2	0,5	44,9	85,2	44,7	64,9	188,2	-	82,6	371,3	0,2	1 161,5
OKTOBER	134,6	35,3	46,5	21,5	-	51,7	106,7	88,3	64,5	170,9	-	110,9	457,0	-	1 288,0
NOVEMBER	199,1	59,4	65,2	31,1	5,6	45,1	103,7	72,7	49,6	204,4	-	124,3	422,8	0,0	1 382,9
DEZEMBER	129,5	65,6	41,1	17,5	-	68,4	51,7	63,9	48,9	211,2	-	93,2	460,2	0,2	1 251,4
ZUSAMMEN 1976	1 838,6	464,4	742,3	235,1	14,0	1 172,6	803,1	788,9	483,6	2 230,8	0,7	1 376,0	5 425,4	1,6	15 576,9
DAGEGEN 1975	1 441,0	617,8	777,3	253,9	38,1	956,6	1 031,3	513,6	527,7	2 135,3	46,2	1 158,2	5 545,7	1,1	15 043,7

AUF DEM NORD-OSTSEE-KANAL 1976

NACH GUETERGRUPPEN UND MONATEN

TONNEN

RICHTUNG: HOLTENAU - BRUNSBUETTEL (OST-WEST)															MONAT
ERDOEL UND DERIVATE	KOEHLE	ERZE	HOLZ	ZELLU- LOSE	GE- TREIDE	DUENGE- MITTEL	FUTTER- MITTEL	SALZ	EISEN UND STAHL	KIES- AB- BRAENDE	ANDERE MASSEN- GUETER	STUECK- GUETER	LE- BENDE TIERE	INSGESAMT	
BUNDESREPUBLIK DEUTSCHLAND															
162,1	11,3	6,0	177,2	29,4	36,0	38,5	6,8	1,2	39,8	-	41,3	141,0	0,4	691,0	JANUAR
146,3	23,6	7,0	129,2	32,9	35,5	34,8	10,4	5,8	37,8	1,4	51,6	143,5	0,5	660,3	FEBRUAR
142,3	2,3	7,3	127,5	29,6	38,3	34,8	12,3	-	34,9	0,3	85,8	164,8	0,6	680,9	MAERZ
127,5	14,1	3,0	117,9	46,2	34,3	31,7	7,8	3,0	40,6	2,1	65,7	130,8	0,6	625,1	APRIL
146,7	13,8	6,6	173,2	43,7	27,2	21,9	9,7	0,8	34,8	2,9	74,2	186,4	0,6	742,3	MAI
140,8	15,1	4,0	177,0	43,8	43,0	33,5	18,2	-	40,4	1,2	75,7	152,8	0,4	746,0	JUNI
143,0	16,5	4,7	203,9	35,4	25,3	50,5	24,6	3,0	33,7	2,5	77,6	131,7	0,7	753,0	JULI
156,1	10,9	5,9	180,0	29,7	86,4	32,5	19,1	-	38,0	3,7	113,4	149,4	0,6	825,9	AUGUST
116,1	24,1	5,6	128,7	35,0	96,4	43,0	12,0	3,0	34,0	1,9	97,0	195,8	0,4	793,1	SEPTEMBER
126,3	24,7	13,7	129,5	35,7	93,0	38,5	10,6	3,1	23,0	1,3	87,0	182,1	0,5	769,2	OKTOBER
144,7	19,1	2,2	153,2	32,5	85,4	36,4	11,6	4,4	37,4	1,5	80,2	183,9	0,6	793,3	NOVEMBER
166,3	34,1	3,6	127,0	47,6	59,4	28,0	11,6	1,9	33,5	1,7	55,3	167,8	0,4	738,1	DEZEMBER
1 718,2	209,7	69,6	1 824,2	441,6	660,3	424,1	154,8	26,3	427,8	20,5	904,9	1 930,0	6,3	8 818,2	ZUSAMMEN 1976
1 962,1	147,5	83,7	1 509,2	492,2	932,7	286,8	125,8	1,8	366,9	25,3	955,6	1 636,7	3,1	8 529,4	DAGEGEN 1975
DEUTSCHEN DEMOKRATISCHEN REPUBLIK															
-	-	-	11,7	3,4	-	2,1	-	-	2,7	-	0,6	34,4	-	54,9	JANUAR
-	-	-	15,9	4,8	-	2,1	-	-	4,0	-	6,2	23,7	-	56,6	FEBRUAR
-	-	-	15,4	7,5	-	1,1	-	0,5	0,6	-	5,5	26,7	-	57,3	MAERZ
-	-	-	12,5	5,2	-	1,8	-	-	3,1	-	0,6	27,5	-	50,6	APRIL
-	-	-	12,5	7,2	-	4,7	-	-	-	-	1,1	36,5	-	62,0	MAI
-	-	-	11,7	4,6	-	3,9	1,0	-	-	-	-	27,5	-	48,6	JUNI
-	-	-	13,8	2,7	-	5,3	-	-	-	-	-	30,3	-	52,1	JULI
-	0,6	-	16,2	2,0	-	13,0	-	-	-	0,6	0,6	21,5	-	54,3	AUGUST
-	1,1	-	12,2	2,1	-	11,1	0,5	-	-	0,6	-	22,5	-	49,9	SEPTEMBER
-	0,6	0,6	10,6	4,7	-	8,0	-	-	0,5	-	1,7	33,5	-	60,1	OKTOBER
0,6	0,6	-	10,9	5,8	-	6,7	0,6	-	-	-	2,2	27,7	-	55,0	NOVEMBER
-	-	-	8,0	4,1	-	8,8	-	-	-	-	0,5	21,4	-	42,7	DEZEMBER
0,6	2,8	0,6	151,3	54,1	-	68,6	2,0	0,5	10,9	1,1	18,7	333,1	-	644,2	ZUSAMMEN 1976
12,7	-	-	139,9	58,7	1,1	58,6	0,5	-	3,1	-	37,4	352,6	-	664,5	DAGEGEN 1975
FREMDER STAATEN															
201,3	317,2	24,6	183,5	40,9	24,1	74,7	14,6	-	65,1	-	36,5	753,4	0,5	1 736,5	JANUAR
178,3	303,8	8,1	129,4	41,1	8,5	73,7	8,4	2,7	100,2	-	55,4	689,0	0,8	1 599,3	FEBRUAR
226,3	367,6	13,3	153,3	71,0	21,5	33,8	8,2	-	76,7	-	75,7	763,4	0,4	1 811,0	MAERZ
156,5	388,0	3,9	115,3	38,7	32,9	47,8	3,2	2,3	90,7	1,4	63,4	501,0	0,6	1 445,7	APRIL
138,4	300,6	23,7	165,5	53,6	20,7	11,7	2,0	-	87,3	-	95,4	697,2	0,5	1 596,5	MAI
209,5	275,4	37,8	174,9	36,2	21,5	61,5	6,0	-	59,5	-	113,2	749,9	1,8	1 746,9	JUNI
140,1	212,8	34,4	187,1	67,2	7,6	11,8	13,3	2,6	111,5	-	83,7	728,6	0,8	1 601,6	JULI
207,0	315,2	29,1	197,7	44,9	65,8	79,9	1,9	-	76,1	-	101,7	608,3	0,1	1 727,6	AUGUST
154,7	365,8	27,2	163,9	56,2	27,8	82,9	3,7	0,9	54,2	-	179,5	694,2	0,6	1 811,4	SEPTEMBER
146,3	384,1	33,9	171,3	46,7	42,0	72,6	4,9	-	82,2	-	116,2	835,1	0,5	1 935,9	OKTOBER
145,9	364,0	25,1	169,0	56,7	60,8	56,5	3,1	-	141,0	12,7	115,0	728,3	0,4	1 878,4	NOVEMBER
158,7	409,5	42,2	144,7	49,1	18,3	63,0	0,6	-	78,1	1,8	137,8	828,8	1,5	1 934,0	DEZEMBER
2 062,9	4 003,9	303,2	1 955,7	602,4	351,4	669,7	70,0	8,5	1 022,6	15,8	1 173,5	8 577,1	8,3	20 824,9	ZUSAMMEN 1976
1 686,6	4 375,5	351,3	1 756,2	470,9	609,8	613,5	119,0	5,5	755,2	28,0	778,5	7 177,6	8,0	18 735,5	DAGEGEN 1975

1 Güterverkehr über See der Binnenhäfen mit Häfen außerhalb des Bundesgebietes 1976

1.1 Nach Verkehrsgebieten und Güterhauptgruppen

Tonnen

Vgeb.	Ghgr.	Versand	Empfang	Vgeb.	Ghgr.	Versand	Empfang	Vgeb.	Ghgr.	Versand	Empfang
30	52	446	-	32	02	330	-	94		1 682	124
	Zus.	446	-		03	580	-	95		7	-
					04	-	6	96		354	4
Zusammen		918	5 504		05	352	-	97		2 909	22 702
					09	-	11	99		14 113	308
					12	18	57				
					17	-	420				
					18	1	-				
<u>Verkehr des Binnenlandes mit</u>					21	2 445	-				
					34	-	6				
23	46	-	3 455		45	511	2 313				
	52	421	-		46	1 784	10 819				
	62	-	953		51	465	153				
	Zus.	421	4 408		52	27 642	4 651				
					53	3 848	7 409				
27	03	-	4 658		54	10 489	2 820				
	12	728	-		55	4 263	1 563				
	16	900	-		56	21	1 034				
	46	-	2 019		63	617	465				
	52	1 263	-		69	-	78				
	53	3 697	2 324		72	-	16				
	54	3 384	231		81	7 447	110				
	61	1 670	-		82	209	-				
	63	315	-		84	300	-				
	72	300	-		89	1 309	89				
	81	425	-		93	1 255	69				
	89	300	-		94	1 238	42				
	99	710	-		95	7	-				
	Zus.	13 692	9 232		96	-	4				
					97	10	1				
					99	3 501	271				
					Zus.	68 651	32 407				
28	01	-	425		21	1 090	-				
	05	-	4 558	34	Zus.	1 090	-				
	17	-	84								
	22	750	-								
	23	334	-								
	45	700	380	38	01	-	4 493				
	46	1 537	2 692		17	-	436				
	51	881	10 580		21	281	-				
	52	7 946	1 401		45	-	292				
	53	4 240	1 304		51	-	850				
	54	13 769	15 061		53	-	763				
	55	-	152		54	695	-				
	56	4 066	1 238		61	294	540				
	61	866	330		63	-	1 152				
	62	6 467	-		72	-	1 090				
	63	1 082	2 032		Zus.	1 270	9 616				
	69	1 776	320								
	72	2 865	2	41	51	-	603				
	81	9 802	407		52	147	-				
	84	-	2 535		53	240	-				
	89	372	1 739		93	330	32				
	91	243	64		99	-	1				
	93	257	-		Zus.	717	636				
	94	163	82								
	97	2 885	21 381	56	01	-	425				
	99	1 336	1		56	-	350				
	Zus.	62 337	66 768		89	220	-				
					Zus.	220	775				
29	05	-	2 185								
	13	2	-								
	18	-	305								
	34	5	-								
	41	-	465	57	05	-	3 999				
	46	460	1 403		23	-	685				
	51	6 797	33 486		81	-	2 827				
	52	29 110	3 743		Zus.	-	7 511				
	53	8 119	980								
	54	5 683	4 643								
	55	1 382	-	<u>Insgesamt</u>		316 390	312 810				
	56	4 017	13 727								
	61	93	458								
	62	374	-	davon:	01	208	57 434				
	63	1 223	2 807		02	330	-				
	69	633	2 183		03	589	-				
	81	7 987	1 909		04	-	6				
	84	-	311		05	761	15 400				
	89	582	466		09	-	11				
	91	5	657		12	746	57				
	93	105	-		13	2	-				
	96	354	-		16	18 819	1 445				
	97	14	1 320		17	548	4 166				
	99	2 211	35		18	1	3 179				
	Zus.	69 156	71 083		21	3 816	-				
					22	750	-				
30	01	208	52 091		23	334	685				
	05	409	-		34	5	6				
	16	17 919	1 445		41	-	4 905				
	17	548	3 226		45	1 211	7 666				
	18	-	2 874		46	3 781	22 573				
	41	-	4 440		51	9 141	46 286				
	43	-	4 681		52	72 886	9 995				
	46	-	2 185		53	37 498	31 371				
	51	998	614		54	71 185	31 399				
	52	6 357	200		55	5 645	2 242				
	53	17 354	18 591		56	8 104	16 349				
	54	37 165	8 644		61	5 330	1 328				
	55	-	527		62	6 841	953				
	61	2 407	-		63	3 237	17 312				
	63	-	10 856		69	4 699	2 581				
	69	2 290	-		72	7 705	1 108				
	72	4 540	-		81	26 261	5 253				
	81	600	-		82	209	-				
	93	1 405	-		84	300	2 846				
	94	281	-		89	2 783	2 294				
	99	6 355	-		91	248	721				
	Zus.	98 836	110 374		93	3 352	101				

NR. DER SY- STE- MA- TIK	GÜTERHAUPTGRUPPE WASSERSTRASSENGEBIET VERKEHRSBEREICH	INSGESAMT		BUNDESREPUBLIK DEUTSCHLAND		BELGIEN		FLAG
		VERSAND	ENPFANG	VERSAND	ENPFANG	VERSAND	ENPFANG	
	GESAMTVERKEHR	316 390	312 810	220 476	215 722	12 667	6 858	
								NACH GÜETER
01	GETREIDE	208	57 434	208	32 145	-	2 262	
02	KARTOFFELN	330	-	330	-	-	-	
03	FRÜCHTE, GEMÜSE	589	-	314	-	-	-	
04	TEXTILE ROHSTOFFE	-	6	-	6	-	-	
05	HOLZ UND KORK	761	15 400	761	13 115	-	-	
09	PFL. U. TIER. ROHST. ANG.	-	11	-	9	-	-	
12	GETRÄENKE	746	57	746	57	-	-	
13	AND. GENUSSMITTEL U. A.	2	-	-	-	-	-	
16	GETREIDE- U. AE. ERZGN.	18 819	1 445	14 019	1 445	-	-	
17	FUTTERMittel	548	4 166	220	3 014	-	-	
18	ÖLSAATEN, FETTE ANG.	1	3 179	1	2 874	-	-	
21	STEINKOHLE, -BRIKETS	3 816	-	2 610	-	281	-	
22	BRAUNKOHLE U. A., TORF	750	-	-	-	-	-	
23	KOKS	334	685	334	685	-	-	
34	MINERALÖLERZGN. ANG.	5	6	-	6	-	-	
41	EISENERZE	-	4 965	-	4 281	-	-	
45	NE-METALLERZE	1 211	7 666	1 211	6 807	-	292	
46	EISEN-, STAHLABFÄLLE	3 781	22 573	3 781	19 131	-	508	
51	ROHEISEN, -STAHL	9 141	46 286	2 344	17 978	-	-	
52	STAHLHALBZEUG	72 886	9 995	45 150	7 673	298	-	
53	STAB-, FORMSTAHL U. A.	37 498	31 371	27 321	27 930	590	1 394	
54	STAHLBLECH, BANDSTAHL	71 185	31 399	63 427	29 266	1 908	772	
55	ROHRE, GIESSEREIERZGN.	5 645	2 242	2 942	2 242	280	-	
56	NE-METALLE, -HALBZEUG	8 104	16 349	4 087	1 572	-	-	
61	SAND, KIES, BIMS, TON	5 330	1 328	3 156	1	294	540	
62	SALZ, SCHWEFEL, -KIES	6 841	953	6 467	953	-	-	
63	AND. STEINE U. ERDEN	3 237	17 312	2 323	11 855	-	-	
69	AND. MIN. BAUSTOFFE	4 699	2 581	3 812	398	-	-	
72	CHEM. DÜNGEMITTEL	7 705	1 108	5 200	2	330	1 090	
81	CHEM. GRUNDSTOFFE U. A.	26 261	5 253	10 917	3 557	8 686	-	
82	ALUMINIUMOXID	209	-	20	-	-	-	
84	ZELLSTOFF, ALTPAPIER	300	2 846	300	2 535	-	-	
89	AND. CHEM. ERZEUGNISSE	2 783	2 294	1 748	2 283	-	-	
91	FAHRZEUGE	248	721	243	721	-	-	
93	EL. ERZGN., MASCHINEN	3 352	101	3 096	101	-	-	
94	EDM-WAREN U. A.	1 682	124	1 681	106	-	-	
95	GLAS- U. A. MIN. WAREN	7	-	7	-	-	-	
96	LEDER- U. TEXTILWAREN	354	4	-	-	-	-	
97	SONSTIGE WAREN ANG.	2 909	22 702	2 895	22 701	-	-	
99	BES. TRANSPORTGÜTER	14 113	308	8 805	273	-	-	
								NACH WASSERSTRASSEN
1	ELBEGEBIET	681	5 592	681	4 242	-	-	
2	WESEREGEBIET	409	1 583	409	1 034	-	-	
3	MITTELLANDKANALGEBIET	1 120	3 194	1 120	2 902	-	292	
4	WESTDEUTSCHES KANALGEBIET	16 052	81 201	15 715	63 137	281	1 803	
5	RHEINGEBIET	297 210	215 736	201 633	138 903	12 386	4 763	
7	GEBIET BERLIN (WEST)	918	5 504	918	5 504	-	-	
								NACH VERKEHRSBEREICHEN
	VERKEHR MIT							
23	DEUTSCHER DEM. REP. U. BERLIN (OST)	421	4 408	421	4 408	-	-	
28	OSTSEEGBIET	170 394	190 570	152 512	159 990	8 488	2 989	
30	NORDEUROPA U. GROENLAND	73 847	75 173	8 332	24 030	-	-	
32	GROSSBRITANNIEN U. IRLAND	69 741	32 407	57 799	26 209	3 604	949	
36	WESTEUROPA AM KANAL	281	802	-	350	281	-	
40	WESTEUROPA AM ATLANTIK	1 706	8 249	1 412	755	294	2 920	
44	SUEDEUROPA AM MITTELMEER	-	401	-	-	-	-	
55	EUROPAEISCHES BINNENLAND	-	800	-	-	-	-	

MIT HARFEN AUSSERHALB DES BUNDESGBIETES 1976

FLAGGEN

NRN

GE(N)										NR. DER SY- STE- MA- TIK
GROSSBRITANNIEN		NIEDERLANDE		NORWEGEN		SPANIEN		SONSTIGE		
VERSAND	EMPFANG	VERSAND	EMPFANG	VERSAND	EMPFANG	VERSAND	EMPFANG	VERSAND	EMPFANG	

4 535 1 197 14 955 31 649 63 199 48 849 - 401 558 8 134

HAUPTGRUPPEN

-	-	-	20 508	-	-	-	-	-	2 519	01
275	-	-	-	-	-	-	-	-	-	02
-	-	-	-	-	-	-	-	-	-	03
-	-	-	1 485	-	-	-	-	-	800	05
-	-	-	2	-	-	-	-	-	-	09
-	-	-	-	2	-	-	-	-	-	12
-	-	4 800	-	-	-	-	-	-	-	13
-	-	-	679	-	-	-	-	328	473	17
-	-	925	-	-	-	-	-	-	305	18
-	-	750	-	-	-	-	-	-	-	21
-	-	-	-	-	-	-	-	-	-	22
-	-	-	-	5	-	-	-	-	-	23
-	-	-	624	-	-	-	-	-	-	34
-	-	-	567	-	-	-	-	-	-	41
-	1 097	-	1 837	6 797	27 682	-	401	-	-	45
-	-	-	225	27 438	2 322	-	-	-	-	46
-	-	-	-	8 119	-	-	-	-	475	51
57	-	1 360	1 572	4 885	580	-	-	51	781	53
421	-	365	-	853	-	-	-	179	-	54
-	-	1 570	-	4 017	13 174	-	-	-	-	55
-	-	-	1 253	93	458	-	-	-	350	56
-	-	1 787	-	374	-	-	-	-	329	61
-	-	-	-	823	1 952	-	-	-	-	62
91	100	-	1 703	322	2 183	-	-	-	1 702	63
-	-	565	-	-	-	-	-	-	-	69
-	-	2 175	16	-	-	-	-	-	-	72
458	-	-	1 145	6 200	151	-	-	-	400	81
189	-	-	-	-	311	-	-	-	-	82
-	-	-	-	-	1	-	-	-	-	84
233	-	220	10	582	5	-	-	-	-	89
-	-	-	-	5	-	-	-	-	-	91
135	-	16	-	105	-	-	-	-	-	93
1	-	-	18	-	-	-	-	-	-	94
-	-	-	4	354	-	-	-	-	-	95
-	-	-	1	14	-	-	-	-	-	96
2 675	-	422	-	2 211	35	-	-	-	-	97
-	-	-	-	-	-	-	-	-	-	99

GEBIETEN DES BUNDESGBIETES

-	-	-	-	-	-	-	-	-	1 350	1
-	-	-	-	-	-	-	-	-	549	2
-	-	-	-	-	-	-	-	-	-	3
56	677	-	15 384	-	-	-	-	-	200	4
4 479	520	14 955	16 265	63 199	48 849	-	401	558	6 035	5
-	-	-	-	-	-	-	-	-	-	7

AUSSERHALB DES BUNDESGBIETES

-	-	-	-	-	-	-	-	-	-	23
-	-	8 836	22 887	-	499	-	-	558	4 205	28
-	-	2 316	988	63 199	48 350	-	-	-	1 805	30
4 535	1 197	3 803	4 052	-	-	-	-	-	-	32
-	-	-	452	-	-	-	-	-	-	36
-	-	-	2 470	-	-	-	-	-	2 124	40
-	-	-	-	-	-	-	401	-	-	44
-	-	-	800	-	-	-	-	-	-	55

2 Seeunfälle 1975*)

2.1 Zahl der Unfälle und der an Unfällen beteiligten deutschen Schiffe

Jahr	Verhandelte Unfälle	Insgesamt	An Unfällen beteiligte deutsche Schiffe										fremde Schiffe	
			Seeschiffe (ohne Seefischereifahrzeuge)				Seefischereifahrzeuge		Seeschiffe zusammen		Binnen-, Sport- und andere Fahrzeuge			
			mit 100 BRT und mehr		unter 100 BRT		Anz.	BRT	Anz.	BRT	Anz.	BRT	Anz.	BRT
1972 1)	135	199 ^{a)}	105	215 111	2	151	9	1 874	116	217 136	24	59 ^{a)}	485 270	
1973	116	175	82	171 555	3	60	19	9 241	104	180 856	19	52	237 344	
1974	107	147	68	185 680	1	30	6	1 783	75	187 493	16	56	543 373	
1975	100	157	67	151 425	3	196	15	4 209	85	155 830	23	49	453 134	

*) Außerdem: a) 3 ausländische Binnenschiffe.

2.2 An Unfällen beteiligte deutsche Schiffe nach Art, Ort, Zeit und Folgen der Unfälle

Gegenstand der Nachweisung	Schiffsverkehrsunfälle								Schiffsbetriebsunfälle				Insgesamt	
	Grundberührung, Festkommen, Strandung		Zusammenstoß mit Schiffen		mit anderen Gegenständen		sonstige Verkehrs-unfälle		zusammen		darunter: Feuer/Explosion			
	Anz.	BRT	Anz.	BRT	Anz.	BRT	Anz.	BRT	Anz.	BRT	Anz.	BRT	Anz.	BRT
Seeschiffe insgesamt 1975	10	14 353	60	110 568	1	493	1	37	13	30 379	8	26 748	85	155 830
Ort der Unfälle 1)														
Vor den Küsten des Bundesgebietes 2)	4	765	49	47 933	1	493	1	37	6	12 154	5	11 957	61	61 382
Ostsee	-	-	8	14 114	-	-	-	-	3	515	2	318	11	14 629
Nord-Ostsee-Kanal	-	-	8	3 175	-	-	-	-	-	-	-	-	8	3 175
Nordsee	4	765	33	30 644	1	493	1	37	3	11 639	3	11 639	42	43 578
In anderen Gewässern	6	13 588	11	62 635	-	-	-	-	7	18 225	3	14 791	24	94 448
Europ. Nordmeer, Weißes Meer	-	-	-	-	-	-	-	-	-	-	-	-	-	-
Ostsee, Kattegatt	1	499	4	1 226	-	-	-	-	2	2 202	-	-	7	3 927
Nordsee, Skagerrak	2	1 202	4	2 500	-	-	-	-	2	309	1	76	8	4 011
Engl. Kanal	1	423	-	-	-	-	-	-	-	-	-	-	1	423
Atlantik	-	-	1	45 703	-	-	-	-	2	10 631	1	9 632	3	56 334
Karib. Meer, Golf v. Mexiko	1	3 430	-	-	-	-	-	-	-	-	-	-	1	3 430
Ind. Ozean, Arab. Meer	-	-	-	-	-	-	-	-	-	-	-	-	-	-
Mittelmeer, Dardanellen	-	-	1	4 855	-	-	-	-	-	-	-	-	1	4 855
Sonstige	1	8 034	1	8 351	-	-	-	-	1	5 083	1	5 083	3	21 468
Zeit der Unfälle 1)														
Januar	3	1 625	-	-	-	-	-	-	2	446	1	249	5	2 071
Februar	-	-	13	27 423	-	-	-	-	1	9 997	1	9 997	14	37 420
März	2	1 046	3	1 721	-	-	-	-	1	233	-	-	6	3 000
April	1	8 034	6	53 050	1	493	-	-	2	6 477	2	6 477	10	68 054
Mai	-	-	1	292	-	-	-	-	1	248	1	248	2	540
Juni	-	-	2	1 416	-	-	-	-	-	-	-	-	2	1 416
Juli	-	-	8	2 667	-	-	-	-	1	997	-	-	9	3 664
August	1	120	5	1 690	-	-	-	-	1	69	1	69	7	1 879
September	1	3 430	1	240	-	-	-	-	1	9 632	1	9 632	3	13 302
Oktober	-	-	8	16 844	-	-	-	1	37	-	-	-	9	16 881
November	2	98	9	2 074	-	-	-	-	1	999	-	-	12	3 171
Dezember	-	-	4	3 151	-	-	-	-	2	1 281	1	76	6	4 432
Folgen der Unfälle														
Seeschiffe mit 100 BRT und mehr	7	13 432	49	108 660	1	493	-	-	10	28 840	5	25 209	67	151 425
Leichte Sachschäden	3	1 166	30	47 801	1	493	-	-	2	5 332	2	5 332	36	54 792
Schwere Sachschäden	3	11 843	16	57 920	-	-	-	-	3	19 877	3	19 877	22	89 640
Gesunken, vollgelaufen oder gekentert 3)	-	-	2	2 157	-	-	-	-	1	197	-	-	3	2 354
Totalverluste	1	423	1	782	-	-	-	-	4	3 434	-	-	6	4 639
Seeschiffe unter 100 BRT	-	-	3	196	-	-	-	-	-	-	-	-	3	196
Leichte Sachschäden	-	-	2	142	-	-	-	-	-	-	-	-	2	142
Schwere Sachschäden	-	-	-	-	-	-	-	-	-	-	-	-	-	-
Gesunken, vollgelaufen oder gekentert 3)	-	-	1	54	-	-	-	-	-	-	-	-	1	54
Totalverluste	-	-	-	-	-	-	-	-	-	-	-	-	-	-
Seefischereifahrzeuge	3	921	8	1 712	-	-	1	37	3	1 539	3	1 539	15	4 209
Leichte Sachschäden	1	53	6	1 640	-	-	-	-	1	1 394	1	1 394	8	3 087
Schwere Sachschäden	-	-	2	72	-	-	-	-	1	69	1	69	3	141
Gesunken, vollgelaufen oder gekentert 3)	-	-	-	-	-	-	-	-	-	-	-	-	-	-
Totalverluste	2	868	-	-	-	-	1	37	1	76	1	76	4	981
Außerdem:														
Binnen-, Sport- und andere Fahrzeuge	1	X	14	X	1	X	2	X	5	X	3	X	23	X
Leichte Sachschäden	-	X	9	X	-	X	-	X	-	X	-	X	9	X
Schwere Sachschäden	-	X	2	X	-	X	-	X	-	X	-	X	3	X
Gesunken, vollgelaufen oder gekentert 3)	1	X	2	X	-	X	-	X	2	X	-	X	5	X
Totalverluste	1	X	1	X	1	X	2	X	2	X	2	X	6	X

*) Nachgewiesen sind nur solche Seeunfälle, die nach dem Gesetz über die Untersuchung von Seeunfällen (SUG) vom 28. September 1935 (RGBl. I S. 1183) Gegenstand einer seeamtlichen Untersuchung waren. Als deutsche Schiffe, die an Unfällen beteiligt waren, sind nur solche Schiffe gezählt, die die Flagge der Bundesrepublik Deutschland führen. - Die hier außerdem nachgewiesenen Vorjahreszahlen wurden zum Teil berichtet.

1) Diese Angaben beziehen sich nur auf Seeschiffe. - 2) Bis zu 10 Seemeilen ab Niedrigwasserlinie sowie auf den Seeschiffahrtsstraßen und in den Seehäfen. - 3) Später wieder gehoben.

2 Seeunfälle 1975 *)

2.3 Verunglückte Personen auf deutschen Schiffen

Gegenstand der Nachweisung	Personenkreis						Insgesamt 1)	
	Besatzung			Lotsen	Fahrgäste	Sonstige Personen	1975	1974
	Deck	Maschinen	Verwaltung					
	Anzahl							
Bei Schiffsverkehrsunfällen								
getötete Personen	4	-	-	-	-	5	9	3
verletzte Personen	-	-	-	-	2	1	3	28
Bei Schiffsbetriebsunfällen								
getötete Personen	11	8	2	-	-	2	23	21
verletzte Personen	6	2	-	-	3	-	11	4
Vermißte Personen	1	1	-	-	-	1	3	6

1) Außerdem wurden 43 (1974: 36) reine Personenunfälle seeamtlich untersucht, die sich im Bereich deutscher Seefahrzeuge ereigneten; darunter waren 32 (21) Todesfälle, 5 (4) Freitodfälle und 4 (7) Fälle von vermißten Personen.

2.4 Haupt- und Nebenursachen der Unfälle deutscher Schiffe

Unfallursache 1)	Schiffsverkehrsunfälle				Schiffsbetriebsunfälle		Ver-schollen	Insgesamt	
	Grund-berührung, Festkommen, Strandung	Zusammenstoß		Sonstige Verkehrs-unfälle	zusammen	darunter: Feuer/Explosion		1975	1974
		mit Schiffen	mit anderen Gegenständen						
	Anzahl								
Verschulden von:									
Schiffsführung	3 (-)	18 (-)	1 (-)	- (-)	- (-)	- (-)	- (-)	22 (-)	26 (-)
Maschinenleitung	- (-)	- (-)	- (-)	- (-)	- (-)	- (-)	- (-)	- (-)	2 (-)
Lotsen	- (-)	7 (1)	- (-)	- (-)	- (-)	- (-)	- (-)	7 (1)	4 (-)
Mannschaft 2)	- (-)	- (-)	- (-)	- (-)	2 (-)	2 (-)	- (-)	2 (-)	2 (-)
sonstigen Personen an Bord 2)	- (-)	2 (-)	- (-)	- (-)	- (-)	- (-)	- (-)	2 (-)	5 (-)
Beanstandung oder entschuldbarer Irrtum von:									
Schiffsführung	1 (1)	3 (3)	- (-)	- (-)	- (3)	- (3)	- (-)	4 (7)	4 (3)
Maschinenleitung	- (-)	- (-)	- (-)	- (-)	1 (-)	1 (-)	- (-)	1 (-)	- (1)
Lotsen	- (-)	1 (1)	- (-)	- (-)	- (-)	- (-)	- (-)	1 (1)	- (-)
Mannschaft 2)	- (-)	- (-)	- (-)	- (-)	- (-)	- (-)	- (-)	- (-)	- (1)
sonstigen Personen an Bord 2)	- (-)	- (-)	- (-)	1 (-)	- (-)	- (-)	- (-)	1 (-)	- (-)
Andere Ursachen:									
Wetter, Seegang, Strom oder Eis	2 (1)	7 (4)	- (-)	2 (-)	2 (2)	- (-)	- (-)	13 (7)	9 (7)
Mängel in der Bauart, Einrichtung oder Ausrüstung des Schiffes	1 (1)	2 (1)	- (-)	- (-)	7 (-)	5 (-)	- (-)	10 (2)	11 (1)
Eigenart der Ladung (Übergehen, Selbstentzündung usw.)	- (-)	- (-)	- (-)	- (-)	3 (1)	- (-)	- (-)	3 (1)	3 (-)
Fahrwasser-, Seezeichen-, Seekartenmängel u.ä.	- (1)	- (2)	- (-)	- (-)	- (-)	- (-)	- (-)	- (3)	1 (-)
Minen- u. sonstige Explosionen, Feuer (als äußere Einwirkung)	- (-)	- (-)	- (-)	- (-)	- (-)	- (-)	- (-)	- (-)	- (-)
Zusammentreffen ungünstiger Umstände	1 (-)	4 (-)	1 (-)	- (-)	- (1)	- (-)	- (-)	6 (1)	4 (2)
Verhalten fremder Schiffe	- (-)	3 (7)	- (-)	- (-)	- (-)	- (-)	- (-)	3 (7)	9 (2)
Nicht feststellbare Ursachen	1 (-)	9 (-)	- (-)	2 (-)	6 (1)	4 (-)	- (-)	18 (1)	7 (1)

1) Die entsprechenden Zahlen für die Nebenursachen sind in Klammern beigefügt. - 2) Die hier genannten Personen sind "Nichtbeteiligte" im Sinne des "Gesetzes über die Untersuchung von Schiffsunfällen".

2.5 An Unfällen vor den Küsten des Bundesgebietes beteiligte fremde Schiffe

Unfallfolge	Schiffsverkehrsunfälle 1)								Insgesamt			
	Grund-berührung, Festkommen, Strandung		Zusammenstoß				Sonstige Verkehrs-unfälle		1975		1974	
			mit Schiffen		mit anderen Gegenständen							
	Anz.	BRT	Anz.	BRT	Anz.	BRT	Anz.	BRT	Anz.	BRT	Anz.	BRT
Leichte Sachschäden	3	13 836	31	187 484	5	9 079	-	-	39	210 399	48	424 318
Schwere Sachschäden	1	64 076	9	178 659	-	-	-	-	10	242 735	8	119 055
Gesunken, vollgelaufen oder gekentert	-	-	-	-	-	-	-	-	-	-	-	-
Totalverluste	-	-	-	-	-	-	-	-	-	-	-	-
Zusammen 1975	4	77 912	40	366 143	5	9 079	-	-	49	453 134		
dagegen 1974	1	9 017	39	275 087	16	259 269	-	-			56	543 373

*) Siehe Fußnote S. 168.

1) Unfälle innerhalb der Hoheitsgewässer einschl. Seeschiffahrtsstraßen und Seehäfen.

3 Güterverzeichnis für die Verkehrsstatistik

Nr.der Systematik	Bezeichnung der Abteilungen, Hauptgruppen und Gruppen	Nr.der Systematik	Bezeichnung der Abteilungen, Hauptgruppen und Gruppen
0	Land-, forstwirtschaftliche und verwandte Erzeugnisse (einschl. lebende Tiere)	16	Getreide-, Obst- und Gemüseerzeugnisse, Hopfen
00	Lebende Tiere	161	Mehl, Grieß und Grütze aus Getreide
001	Lebende Tiere (ausgenommen Fische)	162	Malz
01	Getreide	163	Sonstige Getreideerzeugnisse (einschl. Backwaren)
011	Weizen, Mengkorn	164	Getrocknetes und gefrorenes Obst, Obstkonserven und andere Obsterzeugnisse
012	Gerste	165	Getrocknete Hülsenfrüchte
013	Roggen	166	Getrocknetes Gemüse, Gemüsekonserven und andere Gemüseerzeugnisse
014	Hafer	167	Hopfen
015	Mais	17	Futtermittel
016	Reis	171	Stroh und Heu
019	Sonstiges Getreide	172	Ölkuchen und andere Rückstände der Pflanzenölgewinnung
02	Kartoffeln	179	Sonstige Futtermittel, a.n.g. (einschl. Nahrungsmittelabfälle)
020	Kartoffeln		
03	Frische Früchte, frisches und gefrorenes Gemüse	18	Ölsaaten, Ölfrüchte, pflanzliche und tierische Öle und Fette (ausgenommen Speisefette)
031	Zitrusfrüchte		
035	Sonstige frische Früchte	181	Ölsaaten und -früchte
039	Frisches und gefrorenes Gemüse	182	Pflanzliche und tierische Öle und Fette (ausgenommen Speisefette)
04	Spinnstoffe und textile Abfälle		
041	Wolle und sonstige Tierhaare	2	Feste mineralische Brennstoffe
042	Baumwolle		
043	Künstliche und synthetische Textilfasern	21	Steinkohle und Steinkohlenbriketts
045	Sonstige pflanzliche Textilfasern, Seide	211	Steinkohle
049	Lumpen und Textilabfälle	213	Steinkohlenbriketts
05	Holz und Kork		
051	Papier- und anderes Faserholz	22	Braunkohle, Braunkohlenbriketts und Torf
052	Grubenholz	221	Braunkohle
055	Sonstiges Rohholz	223	Braunkohlenbriketts
056	Holzschwellen und anderes bearbeitetes Holz (ausgenommen Grubenholz)	224	Torf (einschl. Briketts und Koks)
057	Brennholz, Holzkohle, Kork, Holz- und Korkabfälle	23	Steinkohlen- und Braunkohlenkoks
06	Zuckerrüben	231	Steinkohlenkoks
060	Zuckerrüben	233	Braunkohlenkoks
09	Sonstige pflanzliche, tierische und verwandte Rohstoffe	3	Erdöl, Mineralölerzeugnisse, Gase
091	Rohe Häute und Felle, Lederabfälle	31	Rohes Erdöl
092	Natürlicher und synthetischer Kautschuk, roh und regeneriert	310	Rohes Erdöl
099	Sonstige pflanzliche und tierische Rohstoffe nicht zur Ernährung (ausgenommen Zellstoff und Altpapier)	32	Kraftstoffe und Heizöl
1	Andere Nahrungs- und Futtermittel	321	Motorenbenzin u.ä. Leichtöle
11	Zucker	323	Petroleum, Turbinenkraftstoff und Spezialbenzin
111	Rohzucker	325	Gasöl, Dieselöl und leichtes Heizöl
112	Raffiniertes Zucker	327	Schweres Heizöl
113	Melasse	33	Natur-, Raffinerie- und verwandte Gase
12	Getränke	330	Natur-, Raffinerie- und verwandte Gase
121	Most und Wein aus Weintrauben	34	Mineralölerzeugnisse, a.n.g.
122	Bier	341	Schmieröle und -fette
125	Sonstige alkoholische Getränke	343	Bitumen und bituminöse Gemische
128	Alkoholfreie Getränke	349	Sonstige Mineralölerzeugnisse, a.n.g.
13	Genußmittel und Nahrungsmittelzubereitungen, a.n.g.	4	Erze und Metallabfälle
131	Kaffee	41	Eisenerze (ausgenommen Schwefelkiesabbrände)
132	Kakao und Kakaoyerzeugnisse	410	Eisenerze und -konzentrate (ausgenommen Schwefelkiesabbrände)
133	Tee und Gewürze	45	NE-Metallerze, -abfälle und -schrott
134	Rohtabak und Tabakabfälle	451	NE-Metallabfälle, -aschen und -schrott
135	Tabakwaren	452	Kupfererze und -konzentrate
136	Süß-, Zucker- und verwandte Waren, Honig	453	Bauxit, Aluminiumerze und -konzentrate
139	Nahrungsmittelzubereitungen, a.n.g.	455	Manganerze und -konzentrate
14	Fleisch, Fische, Fleisch- und Fischwaren, Eier, Milch und Milcherzeugnisse, Speisefette	459	Sonstige NE-Metallerze und -konzentrate
141	Fleisch, frisch und gefroren	46	Eisen- und Stahlabfälle und -schrott, Schwefelkiesabbrände
142	Fische, Schal- und Weichtiere, frisch, gefroren, getrocknet, gesalzen und geräuchert	461	Eisen- und Stahlschrott
143	Frische Milch und Sahne	464	Eisenschlacken und -aschen zur Verhüttung, Hochofenstaub
144	Butter, Käse und andere Milcherzeugnisse	467	Schwefelkiesabbrände
145	Margarine und andere Speisefette		
146	Eier		
147	Fleisch, getrocknet, gesalzen, geräuchert, Fleischkonserven und andere Fleischwaren	5	Eisen, Stahl und NE-Metalle (einschl. Halbzeug)
148	Konserven und andere Erzeugnisse aus Fischen, Schal- und Weichtieren (ausgenommen Futtermittel)	51	Roheisen, Ferrolegierungen, Rohstahl
		511	Roheisen und Ferrolegierungen
		515	Rohstahl

3 Güterverzeichnis für die Verkehrsstatistik

Nr. der Systematik	Bezeichnung der Abteilungen, Hauptgruppen und Gruppen	Nr. der Systematik	Bezeichnung der Abteilungen, Hauptgruppen und Gruppen
52	Stahlhalbzeug	8	Chemische Erzeugnisse
522	Gewalztes Stahlhalbzeug	81	Chemische Grundstoffe (ausgenommen Aluminiumoxyd und -hydroxyd)
523	Sonstiges Stahlhalbzeug	811	Schwefelsäure
53	Stab- und Formstahl, Draht, Eisenbahnoberbaumaterial	812	Ätznatron
531	Stab- und Formstahl	813	Natriumkarbonat
535	Walzdraht	814	Kalziumkarbid
536	Sonstiger Eisen- und Stahldraht	819	Sonstige chemische Grundstoffe (ausgenommen Aluminiumoxyd und -hydroxyd)
537	Schienen und Eisenbahnoberbaumaterial aus Stahl		
54	Stahlbleche, Bandstahl, Weißblech und -band	82	Aluminiumoxyd und -hydroxyd
541	Stahlbleche und Breitflachstahl	820	Aluminiumoxyd und -hydroxyd
544	Bandstahl, Weißblech, Weißband		
55	Rohre u.ä. aus Stahl; rohe Gießereierzeugnisse und Schmiedestücke aus Eisen und Stahl	83	Benzol, Teere u.ä. Destillationserzeugnisse
551	Rohre, Rohrverschluß- und -verbindungsstücke aus Stahl	831	Benzol
552	Rohe Gießereierzeugnisse und Schmiedestücke aus Eisen und Stahl, a.n.g.	839	Peche, Teere, Teeröle u.ä. Destillationserzeugnisse
56	NE-Metalle und NE-Metallhalbzeug	84	Zellstoff und Altpapier
561	Kupfer und Kupferlegierungen	841	Holzschliff und Zellstoff
562	Aluminium und Aluminiumlegierungen	842	Altpapier und Papierabfälle
563	Blei und Bleilegierungen	89	Sonstige chemische Erzeugnisse (einschl. Stärke)
564	Zink und Zinklegierungen	891	Kunststoffe
565	Sonstige NE-Metalle und ihre Legierungen	892	Farbstoffe, Farben und Gerbstoffe
568	NE-Metallhalbzeug	893	Pharmazeutische Erzeugnisse, ätherische Öle, Reinigungs- und Körperpflegemittel
		894	Sprengstoffe, Jagd- und Sportmunition u.ä.
		895	Stärke und Kleber
		896	Sonstige chemische Erzeugnisse
6	Steine und Erden (einschl. Baustoffe)		
61	Sand, Kies, Bims, Ton, Schlacken	9	Fahrzeuge, Maschinen, sonstige Halb- und Fertigwaren, besondere Transportgüter
611	Industriesand		
612	Sonstiger natürlicher Sand und Kies		
613	Bimsstein, -sand und -kies	91	Fahrzeuge
614	Lehm, Ton und tonhaltige Erden	910	Fahrzeuge
615	Schlacken und Aschen nicht zur Verhüttung		
62	Salz, Schwefelkies, Schwefel	92	Landwirtschaftliche Maschinen
621	Stein- und Salinensalz	920	Landwirtschaftliche Maschinen und Acker-schlepper
622	Schwefelkies, nicht geröstet		
623	Schwefel		
63	Sonstige Steine, Erden und verwandte Rohmineralien	93	Elektrotechnische Erzeugnisse, andere Maschinen
631	Findlinge, Schotter, Kiesel und andere zerkleinerte Steine	931	Elektrotechnische Erzeugnisse
632	Marmor, Granit und andere Naturwerksteine, Schiefer	939	Sonstige Maschinen, a.n.g. (einschl. Fahrzeugmotoren)
633	Gips- und Kalkstein	94	Baukonstruktionen aus Metall; EBM-Waren
634	Kreide	941	Fertigbauteile und Baukonstruktionen aus Metall
639	Sonstige Rohmineralien, a.n.g.	949	EBM-Waren
64	Zement und Kalk	95	Glas, Glaswaren, feinkeramische u.ä. mineralische Erzeugnisse
641	Zement	951	Glas
642	Kalk	952	Glaswaren, feinkeramische u.ä. mineralische Halb- und Fertigwaren
65	Gips	96	Leder, Lederwaren, Textilien, Bekleidung
650	Gips	961	Leder, zugerichtete Pelzfelle, Lederwaren, a.n.g.
69	Sonstige mineralische Baustoffe u.ä. (ausgenommen Glas)	962	Garne, Gewebe und verwandte Artikel
691	Baustoffe und andere Waren aus Naturstein, Bims, Gips, Zement u.ä. Stoffen	963	Bekleidung, Schuhe, Reiseartikel
692	Grobkeramische und feuerfeste Baustoffe		
7	Düngemittel	97	Sonstige Halb- und Fertigwaren
71	Natürliche Düngemittel	971	Kautschukwaren
711	Natürlicher Natronsalpeter	972	Papier und Papp
712	Rohphosphate	973	Papier- und Pappwaren
713	Kaliohsalze	974	Druckereierzeugnisse
719	Natürliche nichtmineralische Düngemittel	975	Möbel und Einrichtungsgegenstände aller Art
72	Chemische Düngemittel	976	Holz- und Korkwaren
721	Phosphatschlacken und Thomasmehl	979	Sonstige Fertigwaren, a.n.g.
722	Sonstige Phosphatdüngemittel		
723	Kalidüngemittel	99	Besondere Transportgüter (einschl. Sammel- und Stückgut
724	Stickstoffdüngemittel	991	Gebrauchte Verpackungen
729	Mischdünger und andere chemisch aufbereitete Düngemittel	992	Geräte von Bauunternehmen, Zirkusgut u.ä.
		993	Umzugsgut
		994	Gold und Münzen
		999	Sammel- und Stückgut; Transportgüter, die nach ihrer Art nicht einzugruppieren sind

4 Verzeichnis der Verkehrsgebiete und Verkehrsbezirke

Verkehrs- gebiets- bezirks- nummer	Bezeichnung	Verkehrs- gebiets- bezirks- nummer	Bezeichnung
Europa			
Bundesrepublik Deutschland			
Schleswig-Holstein		09	Nordrh.-Westf. Südwest
01	Schleswig-Holstein	091	Hagen
011	Flensburg/Husum unterteilt für Zwecke der Seeschifffahrt in:	092	Düsseldorf
012	Flensburg/Ostsee	093	Scelingen
013	Husum/Nordsee	094	Köln
014	Heide	095	Bonn
015	Kiel unterteilt für Zwecke der Seeschifffahrt in:	096	Aachen
016	Kiel/Kielerförde	10	Nordrhein-Westfalen Ost
017	Kiel/Übrige Häfen	101	Bielefeld
018	Lübeck (Stadt)	104	Paderborn
019	Itzehoe/Ratzeburg	105	Arnsberg
		106	Siegen
Hamburg		Hessen	
02	Hamburg	11	Hessen Nord
020	Hamburg (Stadt)	111	Kassel/Waldeck
Niedersachsen		112	Hersfeld/Eschwege
03	Niedersachsen Nord	113	Gießen/Marburg
031	Stade/Harburg	12	Hessen Süd
032	Lüneburg/Uelzen	121	Fulda
033	Soltau	122	Frankfurt
034	Brake	123	Wiesbaden
035	Verden/Nienburg	124	Darmstadt
04	Niedersachsen West	Rheinland-Pfalz	
041	Emden (Stadt)	13	Rheinland-Pfalz Nord
042	Wilhelmshaven	131	Trier
043	Meppen	132	Koblenz
044	Oldenburg	14	Rheinland-Pfalz Süd
045	Osnabrück	141	Mainz
05	Niedersachsen Südost	142	Kaiserslautern
051	Hannover	143	Ludwigshafen
052	Braunschweig	Baden-Württemberg	
053	Göttingen	15	Nordbaden
Bremen		151	Mannheim
06	Bremen (Land)	152	Karlsruhe
061	Bremen (Stadt)	153	Heidelberg
062	Bremerhaven (Stadt)	16	Südbaden
Nordrhein-Westfalen		161	Freiburg
07	Nordrhein-Westfalen Nord	162	Konstanz
071	Minster	17	Württemberg
072	Moers	171	Heilbronn
08	Ruhrgebiet	172	Stuttgart
081	Hamm	173	Ulm
082	Dinslaken	174	Tübingen
083	Duisburg (Stadt)	175	Ravensburg
084	Essen		
085	Dortmund (Stadt)		

4 Verzeichnis der Verkehrsgebiete und Verkehrsbezirke

Verkehrs- gebiets- nummer	Verkehrs- bezirks- nummer	Bezeichnung	Verkehrs- gebiets- nummer	Verkehrs- bezirks- nummer	Bezeichnung
Bayern			20		Südbayern
18		Nordbayern		201	Ingolstadt
				202	Augsburg
				203	Kempten/Kaufbeuren
				204	München
				205	Garmisch-Partenkirchen
				206	Rosenheim
	181	Aschaffenburg	Saarland		
	182	Würzburg/Schweinfurt		21	Saarland
	183	Bayreuth/Bamberg		210	Saarland
	184	Nürnberg	Berlin (West)		
	185	Ansbach		22	Berlin (West)
19		Ostbayern		220	Berlin (West)
	191	Landshut	Gebiete außerhalb der Bundesrepublik Deutschland		
	192	Regensburg	23		DDR und Berlin (Ost)
	193	Passau/Straubing		230	Deutsche Dem. Rep.
				238	Berlin (Ost)
			24		Deutsche Ostgebiete
				240	Ostgebiete z.Z. polnisch 1)
				245	Ostgebiete z.Z. sowj. 2)
			25		Danzig
				250	Danzig 1)
			26		Memelland
				260	Memelland 2)
			27		Finnland
				270	Finnland
			28		Schweden
				280	Schweden
			29		Norwegen
				290	Norwegen
					unterteilt für Zwecke der Seeschifffahrt in:
				291	Norwegen: Skagerrak
				294	Norwegen: Nordsee/Atl.
			30		Dänemark
				300	Dänemark
					unterteilt für Zwecke der Seeschifffahrt in:
				301	Dänemark: Ostsee, Katt.
				306	Dänemark: Nordsee
				307	Grönland, Färöer
			31		Island
				310	Island
			32		Großbritannien
				320	Großbritannien
					unterteilt für Zwecke der Seeschifffahrt in:
				321	Großbrit.: Westküste
				326	Großbrit.: Nordsee
			34		Irland
				340	Irland
			35		Niederlande
				350	Rotterdam
				351	Amsterdam
				352	Maastricht
				353	Übrige Niederlande
			36		Belgien
				360	Antwerpen
				361	Übriges Belgien
			37		Luxemburg
				370	Luxemburg
			38/9		Frankreich
				381	Calais/Arras 3)
				382	Amiens/Laon 3)
				383	Rouen/Cherbourg 3)
				384	Rennes/Nantes
					unterteilt für Zwecke der Seeschifffahrt in:
				385	Rennes/Kanal 3)
				387	Nantes/Atlantik 3)
				388	Bordeaux 3)
				390	Elsaß 3)
				391	Metz/Nancy 3)
				392	Reims/Chaumont 3)
				393	Paris 3)
				394	Dijon 3)
				395	Orleans/Limoges 3)
				396	Lyon 3)
				397	Toulouse 3)
				398	Marseille/Korsika

Fußnoten siehe S. 196.

4 Verzeichnis der Verkehrsgebiete und Verkehrsbezirke

Verkehrs- gebiets- bezirks- nummer	Bezeichnung	Verkehrs- gebiets- bezirks- nummer	Bezeichnung
40	Portugal	49	Albanien
400	Portugal	490	Albanien
41	Spanien	50	Griechenland
410	Spanien unterteilt für Zwecke der Seeschifffahrt in:	500	Griechenland
411	Spanien: Atlantik	51	Türkei
412	Spanien: Golf von Cadiz	510	Türkei
413	Spanien: Mittelmeer	52	Rumänien
42	Gibraltar	520	Rumänien
420	Gibraltar	53	Bulgarien
43	Malta	530	Bulgarien
430	Malta	54	Ungarn
44/5	Italien	540	Ungarn
440	Turin	55	Tschechoslowakei
441	Mailand	550	Tschechoslowakei
442	Genua	56	Polen
444	Florenz 3)	560	Polen 4)
445	Rom 3)	57	Sowjetunion
446	Neapel 3)	570	Sowjetunion
447	Kalabrien 3)	571	UdSSR: Lit./Lett./Est.5)
449	Bari/Brindisi 3)	575	UdSSR: Finnbusen
450	Ancona/Pescara 3)	576	UdSSR: Eis-, Weißes M.
452	Bologna 3)	577	UdSSR: Schwarzes Meer
453	Bozen/Venedig 3)	578	UdSSR: Fernost
454	Triest 3)		
455	Sizilien		
456	Sardinien		
46	Schweiz		
460	Schweiz		
47	Österreich		
470	Österreich		
48	Jugoslawien		
480	Jugoslawien unterteilt für Zwecke der Seeschifffahrt in:		
481	Jugoslawien: Adria		
482	Jugoslawien: Donaugeb.		
Afrika			
60	Nordafrika am Mittelmeer	62/4	Westafrika
601	Ägypten: Mittelmeer	621	Mauretaniens
602	Libyen	622	Senegal
603	Tunesien	623	Gambia
604	Algerien	624	Port. Guinea, Kapverd.6)
606	Marokko: Mittelmeer	627	Guinea
		628	Sierra Leone
		629	Liberia
		631	Elfenbeinküste
61	Nordafrika am Atlantik	632	Ghana
		633	Togo
		634	Dahome 6)
611	Marokko: Tanger	635	Nigeria
612	Span. Sahara, Ifni	637	Kamerun
613	Marokko: Atlantik	641	Äquatorial-Guinea
614	Kanarische Inseln	643	Gabun

Fußnoten siehe S. 196.

4 Verzeichnis der Verkehrsgebiete und Verkehrsbezirke

Verkehrs- gebiets- bezirks- nummer	Bezeichnung	Verkehrs- gebiets- bezirks- nummer	Bezeichnung			
65	644 Kongo (Brazzaville) 6)	67	Afrika am Golf von Aden			
	645 Kongo (Dem. Rep.) 6)					
	646 Angola		671 Somalia			
	647 Sankt Helena		673 Franz. Somalia 6)			
			674 Äthiopien			
			676 Sudan			
			677 Ägypten: Rotes Meer			
			68/9 Afrika, Binnenland			
	651 Südwestafrika 6)		680 Mali			
	652 Südafrika		681 Obervolta			
66	Ostafrika	682 Niger				
		683 Tschad				
		684 Zentralafrikanische Rep.				
		685 Uganda				
		686 Ruanda				
		687 Burundi				
		688 Malawi				
		689 Sambia				
		690 Rhodesien				
		691 Botsuana				
660 Reunion	692 Lesotho					
661 Mosambik	693 Swasiland					
662 Madagaskar						
663 Tansania: Tanganjika						
664 Tansania: Sansibar						
665 Mauritius						
666 Kenia						
Amerika						
70	Nordamerika am Atlantik	742 Surinam				
		743 Französisch Guayana				
		744 Brasilien: nördl.S.Roque				
		745 Brasilien: südl.S.Roque				
		746 Uruguay				
		747 Argentinien				
		748 Falklandinseln				
		701 St. Pierre, Miquelon	75	Nordamerika am Pazifik		
		702 Kanada: Atlantik				
		703 Kanada: Große Seen				
704 USA: Große Seen						
705 USA: nördl. Kap Hatteras						
706 USA: südl. Kap Hatteras						
71/2	Golf Mexiko, Karib. Meer	752 Kanada: Pazifik				
		754 USA: Pazifik				
		71		USA: Golf von Mexiko	76	Mittelamerika am Pazifik
			712 Niederländische Antillen			
			713 Französische Antillen			
			714 Barbados 6)			
			715 Puerto Rico			
			716 Dominikanische Republik			
			717 Haiti			
			718 Kuba			
			719 Jamaika			
		720 Trinidad, Tobago				
		721 Britisch-Honduras 6)				
		722 Guatemala: Karib. Meer				
		723 Honduras: Karib. Meer				
		724 Nicaragua: Karib. Meer				
		725 Costa Rica: Karib. Meer				
		726 Panama: Karib. Meer				
		727 Panamakan.: Karib. Meer				
728 Kolumbien: Karib. Meer						
729 Venezuela						
74	Südamerika am Atlantik	77	Südamerika am Pazifik			
				771 Kolumbien: Pazifik		
		772 Ecuador				
		773 Peru				
		774 Chile				
74	Südamerika am Atlantik	78	Amerika, Binnenland			
				781 Bolivien		
741 Guayana 6)	782 Paraguay					

Fußnoten siehe S. 196.

4 Verzeichnis der Verkehrsgebiete und Verkehrsbezirke

Verkehrs- gebiets- nummer	Verkehrs- bezirks- nummer	Bezeichnung	Verkehrs- gebiets- nummer	Verkehrs- bezirks- nummer	Bezeichnung
Asien					
80		Nahost am Mittelmeer	85		Sunda-Inseln, Philippinen
	801	Zypern		851	Indonesien
	802	Syrien		854	Portugiesisch Timor
	803	Libanon		855	Philippinen
	804	Israel: Mittelmeer			
81/2		Arabien am Pers. Golf	86/7		Fernost
	811	Israel: Rotes Meer		861	Thailand
	812	Jordanien		862	Kambodscha
	813	Saudi-Arabien: Rotes Meer		863	Vietnam, Süd-
	814	Jemen 6)		864	Vietnam, Nord-6)
	815	Südarabien 6)		865	Hongkong
	816	Maskat, Oman 6)		866	Macau
	820	Trucial Oman 6)		871	China (Taiwan)
	821	Katar		872	Volksrepublik China
	822	Bahrain		874	Korea, Nord-
	823	Saudi-Arabien: Pers. Golf		875	Korea, Süd-
	824	Kuwait		876	Japan
	825	Irak		877	Riukiu-Inseln
	826	Iran			
83		Mittelost			
	830	Pakistan: Arab. Meer 6)	88		Asien, Binnenland
	831	Indien: Arab. Meer			
	832	Indien: Golf v. Bengalen			
	833	Pakistan: Golf v. Beng. 6)		881	Afghanistan
	834	Ceylon 6)		882	Bhutan
	835	Malediven		883	Nepal
	836	Birma		884	Laos
	837	Malaysia, Brunei		885	Mongolei
	838	Singapur			
Australien und Ozeanien					
90/3		Australien, Ozeanien		931	Hawaii (USA)
	901	Australien		932	Guam, Samoa, Midway
	911	Austral. Neuguinea 6)			
	912	Westirien 6)	98		Polargebiete
	913	Nauru		981	Nördliches Eismeer
	914	Pazifik-Inseln		982	Südliches Eismeer
	915	Britisch-Ozeanien 6)			
	916	Französisch Polynesien			
	917	Westsamoa	99		Nicht ermittelte Länder
	918	Neue Hebriden			
	921	Neuseeland		998	Nicht ermittelte Länder

1) Nachgewiesen unter VB 560.

2) Nachgewiesen unter VB 571.

3) Bei der Darstellung der Ergebnisse der Seeschiffahrtsstatistik wird der Verkehr mit Frankreich und Italien zum Teil nicht nach einzelnen, sondern nach zusammengefaßten Verkehrsbezirken nachgewiesen. Es werden zusammengefaßt:

VB 381-383 und Teil von 384 (= 385) zu Frankreich, Kanal
 VB 388 und Teil von 384 (= 387) zu Frankreich, Atlantik
 VB 390-397 zu Frankreich, Binnenland
 VB 444-447 zu Italien, Westküste
 VB 449 und 450 zu Italien, südliche Adria
 VB 452-454 zu Italien, nördliche Adria

4) Einschl. VB 240 und 250.

5) Einschl. VB 245 und 260 (UdSSR: Ostsee).

6) In Tabelle 4.6 Abschnitt 4 (Güterverkehr) sind die Benennungen der Länder nach dem Stand von 1976 nachgewiesen.

5 Verzeichnis der europäischen Verkehrsbereiche *)

Verkehrs- bereichs- bezirks- nummer	Bezeichnung	Verkehrs- bereichs- bezirks- nummer	Bezeichnung
23	DDR und Berlin (Ost)	40	Westeuropa am Atlantik
230	Deutsche Dem. Rep.	387	Nantes/Atlantik
238	Berlin (Ost)	388	Bordeaux
		400	Portugal
24	Ostgeb. d. Dt. Reiches 1)	411	Spanien: Atlantik
		412	Spanien: Golf von Cadiz
240	Ostgebiete z.Z. polnisch		
245	Ostgebiete z.Z. sowj.	44	Südeuropa am Mittelmeer
25	Freie Stadt Danzig 1)	398	Marseille/Korsika
		413	Spanien: Mittelmeer
250	Danzig	420	Gibraltar
		430	Malta
26	Memelland 1)	442	Genua
		444	Florenz
		445	Rom
260	Memelland	446	Neapel
		447	Kalabrien
		449	Bari/Brindisi
28	Ostseegebiet 2)	450	Ancona/Pescara
		452	Bologna
270	Finnland	453	Bozen/Venedig
280	Schweden	454	Triest
301	Dänemark: Ostsee, Katt.	455	Sizilien
560	Polen	456	Sardinien
571	UdSSR: Lit./Lett./Est.		
575	UdSSR: Finnbusen	50	Südeuropa am Mittelmeer und am Schwarzen Meer
30	Nordeuropa und Grönland		
291	Norwegen: Skagerrak	481	Jugoslawien: Adria
294	Norwegen: Nordsee/Atl.	490	Albanien
306	Dänemark: Nordsee	500	Griechenland
307	Grönland, Färöer	510	Türkei
310	Island	520	Rumänien
576	UdSSR: Eis-, Weißes M.	530	Bulgarien
		577	UdSSR: Schwarzes Meer
32	Großbritannien und Irland	55	Europäisches Binnenland
321	Großbrit.: Westküste		
326	Großbrit.: Nordsee	370	Luxemburg
340	Irland	390	Elsaß
36	Westeuropa am Kanal	391	Metz/Nancy
		392	Reims/Chaumont
350	Rotterdam	393	Paris
351	Amsterdam	394	Dijon
352	Maastricht	395	Orleans/Limoges
353	Übrige Niederlande	396	Lyon
360	Antwerpen	397	Toulouse
361	Übriges Belgien	440	Turin
381	Calais/Arras	441	Mailand
382	Amiens/Laon	460	Schweiz
383	Rouen/Cherbourg	470	Österreich
385	Rennes/Kanal	482	Jugoslawien: Donaugeb.
		540	Ungarn
		550	Tschechoslowakei

*) Die außereuropäischen Verkehrsbereiche sind identisch mit den entsprechenden Verkehrsgebieten (siehe Verzeichnis der Verkehrsgebiete und Verkehrsbezirke, Seite 190). Ausnahme: Zum Verkehrsreich "Fernost" zählt auch der Verkehrsbezirk Nr. 578 "UdSSR, Fernost".

1) Nachgewiesen unter Verkehrsbereich 28 (Ostseegebiet).- 2) Einschl. Verkehrsbereiche 24,25 u.26.

6 Übersichtskarte

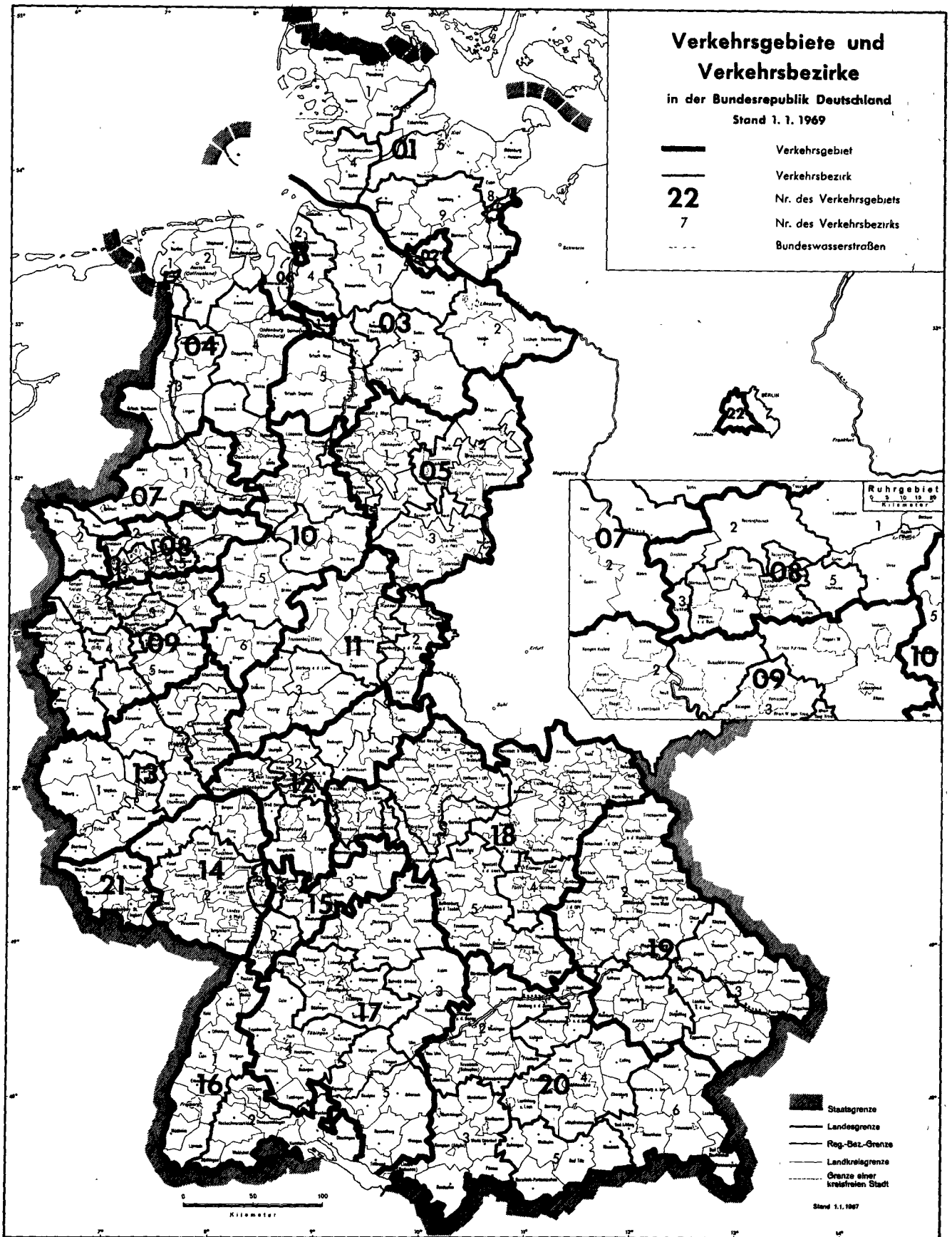

Kartographie und Druck: Institut für Raumforschung

7 Verzeichnis der Seegrenzen

Nach den Bestimmungen der 3. Durchführungsverordnung zum Flaggenrechtsgesetz vom 3.8.1951 (BGBI. Teil II, Seite 155), geändert durch Kapitel 11 § 11.07 der Verordnung über die Schiffsicherheit in der Binnenschifffahrt vom 14. Januar 1977 (BGBI. Teil I, Seite 59), gelten die Fahrten seewärts der nachstehend aufgeführten Grenzen als Seefahrt:

- 1 bei der Emsmündung: auf der Breite $53^{\circ} 30'$ N bis zum Schnittpunkt mit einer über die westlichen Begrenzungstonnen des Umschlagplatzes für Trockenfrachter in der Alten Ems in nordöstlicher Richtung verlaufenden Geraden und auf dieser Geraden bis zur niederländischen Küste,
- 2 bei der Jade: auf der Verbindungslinie zwischen dem Oberfeuer Schillighörn und dem Kirchturm Langwarden,
- 3 bei der Wesermündung: auf der Verbindungslinie zwischen den Kirchtürmen Langwarden und Kappel,
- 4 bei der Elbmündung: auf der Verbindungslinie von der Kugelbake bei Döse zur nordwestlichen Spitze des Hohen Ufers (Dieksand),
- 5 bei der Meldorfer Bucht: auf der Verbindungslinie von der nordwestlichen Spitze des Hohen Ufers (Dieksand) zum Westmolenkopf Büsum,
- 6 bei der Eidermündung: auf dem durch Kating Kirche gelegten Längengrad,
- 7 bei der Flensburger Förde 1): auf der Verbindungslinie zwischen dem Kekenis-Leuchtturm und Birknack,
- 8 bei der Schleimündung: auf einer Linie über die Molenköpfe Schleimünde,
- 9 bei der Eckernförder Bucht: auf der Verbindungslinie von Boknis-Eck zur Nordostspitze des Festlandes bei Dänisch-Nienhof,
- 10 bei der Kieler Förde: auf der Verbindungslinie zwischen dem Leuchtturm Bülk und dem Marine-Ehrenmal Laboe,
- 11 bei der Trave: auf der Verbindungslinie der beiden äußeren Molenköpfe bei Travemünde.

Im übrigen wird die Grenze der Seefahrt durch die Festland- und Inselküste bei mittlerem Hochwasser, bei an der Küste gelegenen Häfen durch die Verbindungslinie der Molenköpfe und bei den oben nicht aufgeführten Flußmündungen durch die Verbindungslinien der äußeren Uferausläufe bestimmt.

1) Die Seegrenze in der Flensburger Förde ist für statistische Zwecke auf den Hafen Flensburg zurückverlegt worden.

8 Literaturverzeichnis
1976

Titel der Veröffentlichung/des Beitrages	Erschienen in (Quelle)	Erscheinungs- folge	Bemerkungen (Untertitel bzw. Seitenangabe)
<u>Statistisches Bundesamt</u>			
Seeschifffahrt	Fachserie H: Verkehr, Reihe 2	Monatlich	
	Fachserie 8: Verkehr, Reihe 5	Jährlicher Vorbericht	bisher Fachserie H: Ver- kehr, Reihe 2
Seeschifffahrt 1976	Wirtschaft und Statistik, Heft 7/1977		Seite 470-473
<u>Statistisches Landesamt Hamburg</u> Steckelhörn 12, 2000 Hamburg 11			
Der Seeverkehr des Hamburger Hafens	Statistische Berichte H II 2	Monatlich	
Handel und Verkehr	Hamburg in Zahlen Heft Dezember 1976		Seite 286/287
<u>Statistisches Landesamt Bremen</u> Postfach 10 13 09, 2800 Bremen 1			
Der Seeverkehr der Bremischen Häfen	Statistische Berichte H II 2	Monatlich	
Zeitreihenanalyse im Rahmen der Außenhandels- und Seegüterver- kehrsstatistik 1976	Statistische Berichte G III 2 - S 6 G II 2 - S 6	Jährlich	