

Statistisches Bundesamt  
Zeitschriftenstelle

STATISTISCHES  
BUNDESAMT  
WIESBADEN

**PREISE**

**LÖHNE**

**WIRTSCHAFTSRECHNUNGEN**

**Reihe 9**

**Einzelhandelspreise im Ausland**

**Sommer 1959**



W. KOHLHAMMER VERLAG

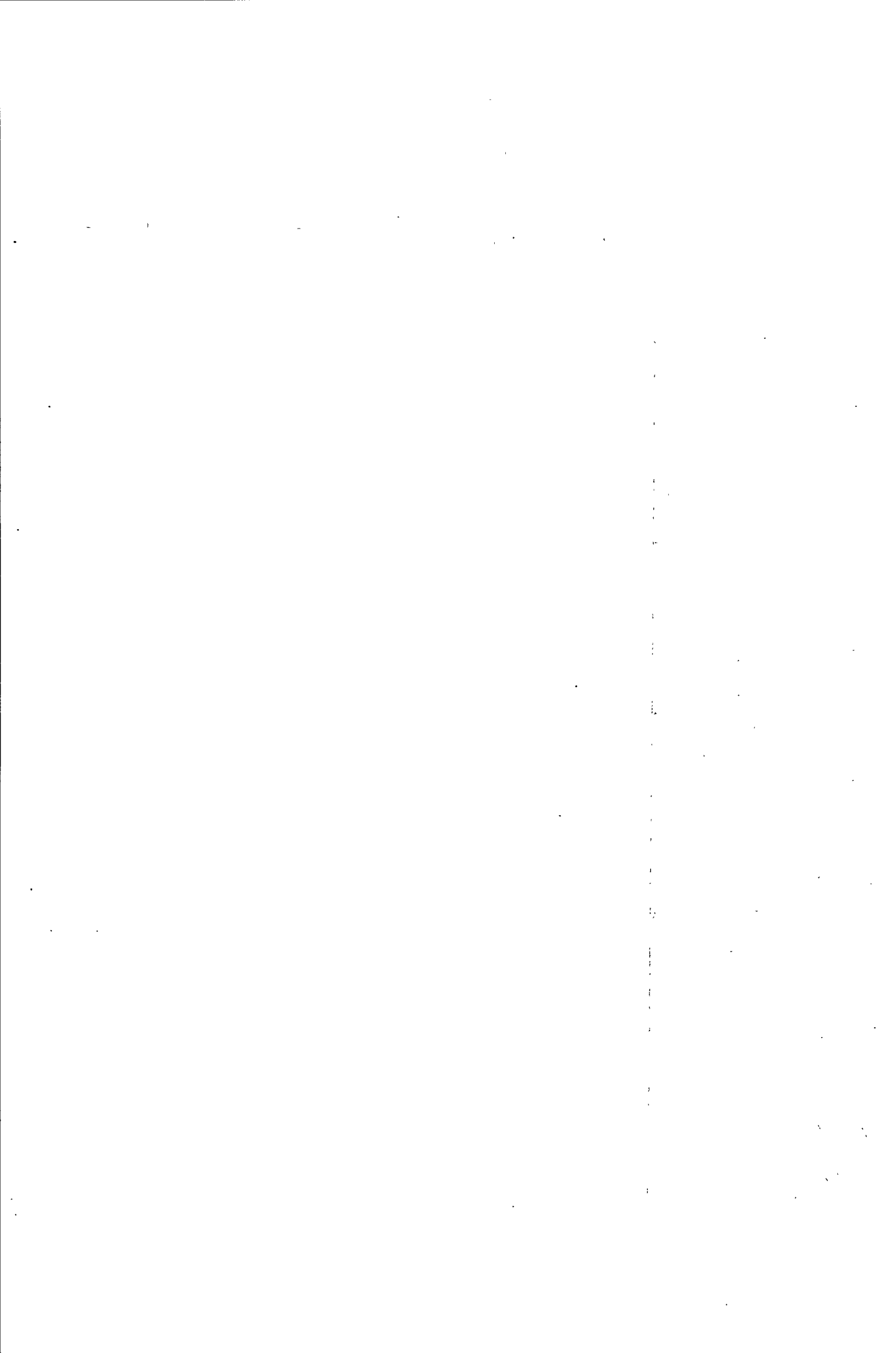

STATISTISCHES  
BUNDESAMT  
WIESBADEN

# PREISE LÖHNE WIRTSCHAFTSRECHNUNGEN

Reihe 9

## Einzelhandelspreise im Ausland

Sommer 1959



Jahrgang 1959 · Nr. 2

VERLAG W. KOHLHAMMER GMBH / STUTTGART UND MAINZ

## Inhalt

	Seite
Graphische Darstellung der Preisindices für die Lebenshaltung in verschiedenen Ländern .....	3
Der Preisverlauf im Sommer 1959 .....	4
Graphische Darstellung der Veränderung der Preisindices für die Lebenshaltung im Ausland und im Bundesgebiet .....	6
Preisindex für die Lebenshaltung bzw. Index der Einzelhandelspreise .....	7
Tabellenteil: Einzelhandelspreise	
Europa	
Belgien .....	8
Dänemark .....	9
Finnland .....	10
Frankreich .....	12
Griechenland .....	14
Großbritannien .....	14
Irland .....	16
Island .....	16
Italien .....	17
Jugoslawien .....	19
Luxemburg .....	20
Niederlande .....	22
Norwegen .....	24
Österreich .....	26
Polen .....	27
Portugal .....	28
Schweden .....	29
Schweiz .....	32
Spanien .....	33
Türkei .....	34
Nordamerika	
Vereinigte Staaten von Amerika .....	35
Kanada .....	37
Anhang: Afrika	
Ägypten .....	39
Äquatorialafrika, Franz.- .....	39
Algerien .....	40
Angola .....	40
Elfenbeinküste .....	41
Ghana .....	42
Kamerun, Franz.- .....	42
Kenia .....	43
Kongo, Belg.- .....	43
Madagaskar .....	44
Marokko .....	45
Mosambik .....	46
Nigerien .....	47
Rhodesien, Nord- .....	47
Rhodesien, Süd- .....	47
Sudan .....	48
Südafrikanische Union .....	48
Tanganjika .....	49
Tunesien .....	50
Uganda .....	50
Westafrika, Franz.- .....	51
Devisenkurse .....	52

Nachdruck - auch auszugsweise - nur mit Quellenangabe gestattet.  
Erschienen im September 1959

# PREISINDEX DER LEBENSHALTUNG IN VERSCHIEDENEN LÄNDERN 1954 = 100

Logar. Maßstab

Logar. Maßstab

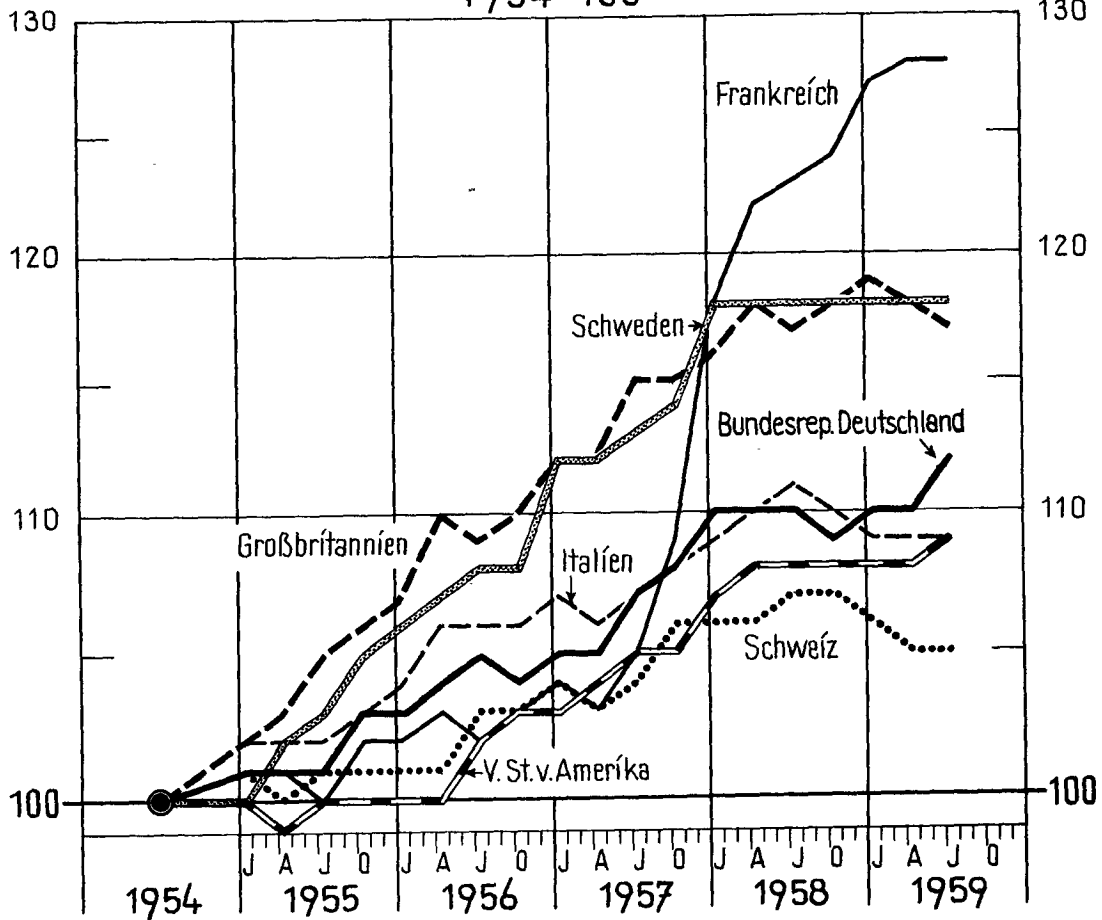

## PREISVERGLEICH JULI 1959

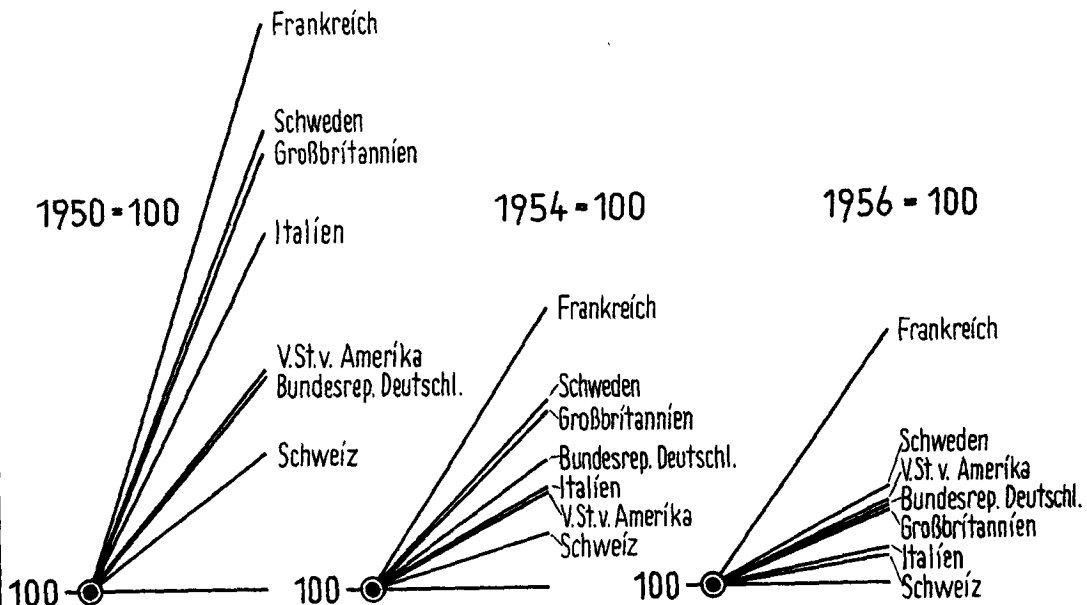

STAT. BUNDESAMT 59 - RB 156

## Die Einzelhandelspreise im Ausland Sommer 1959

In den meisten europäischen Ländern sowie in den Vereinigten Staaten und Kanada haben zwischen April und Juli 1959 die Verbraucherpreise wieder teilweise eine stärkere Auftriebstendenz zu verzeichnen. Sieben von zwölf in nachstehender Tabelle enthaltenen Staaten wiesen zwischen 0,4 und 3,3 vH höhere Preise auf, nur bei zwei waren die Indizes der Verbraucherpreise leicht rückläufig (- 0,1 und -0,5 vH). In drei Ländern sind sie nahezu gleich geblieben. Die durchschnittliche Preisänderung betrug + 0,8 vH, gegenüber - 0,6 vH im Vorquartal (Januar auf April 1959).

Bei einer Reihe von Staaten verteuerten sich die Nahrungsmittel unter dem Eindruck einer Hitzeperiode meist mehr als saisonüblich. Heizmaterialien wurden andererseits jahreszeitlich überwiegend billiger. Dagegen stiegen, wie schon im vorigen Quartal, häufig Mietpreise und Dienstleistungspreise, zum Teil auch öffentliche Tarife weiter an.

### Veränderung der Verbraucherpreise Juli 1959 gegenüber

	1938	1950	1954	1958 Juli	1959 April
Belgien	+ 333	+ 20,7	+ 8,3	+ 1,4	+ 0,6
Finnland	+ 1 341	+ 56,5	+ 29,1	+ 0,8	+ 0,8
Frankreich	+ 3 244	+ 65,4	+ 28,3	+ 4,6	- 0,1
Großbritannien	+ 169	+ 46,5	+ 17,2	+ 0,6	- 0,5
Italien	+ 6 530	+ 30,4	+ 8,9	- 2,0	± 0
Niederlande	+ 226	+ 36,3	+ 18,1	+ 1,6	+ 3,3
Österreich	+ 665	+ 64,4	+ 12,1	+ 3,6	+ 3,0
Schweden	+ 137	+ 50,5	+ 17,8	- 0,3	+ 0,0
Schweiz	+ 80	+ 13,1	+ 5,2	- 1,4	± 0
Vereinigte Staaten	+ 107	+ 21,5	+ 8,8	+ 0,8	+ 0,8
Kanada	+ 100	+ 22,4	+ 8,3	+ 1,0	+ 0,4
Bundesrepublik	+ 89	+ 20,9	+ 11,7	+ 1,1	+ 1,5

In den nachstehend - in alphabetischer Reihenfolge - näher betrachteten Ländern ergab sich im Berichtsquartal bzw. von Juli 1958 auf Juli 1959 folgendes Bild der Preisbewegungen:

In Belgien ist der Preisindex für die Lebenshaltung in den Monaten April bis Juli um 0,6 vH gestiegen, wobei besonders Verteuerungen bei den Nahrungsmitteln von Bedeutung waren. Im August ist der Index erneut um 0,5 vH nach oben gerückt und hat damit mit einem Stand von 110,14 (1953 = 100) zum ersten Mal seit 18 Monaten wieder eine Schwelle überschritten, bei der nach der gültigen Lohn-Indexbindung für fast alle Arbeitnehmer eine automatische Lohnanhebung von 2,5 vH erfolgt. In den Preissteigerungen der letzten Monate sieht man indessen keinen neuen Anfang einer inflationären Entwicklung, sondern Auswirkungen besonderer Umstände, wie z.B. der Trockenheit, die besonders bei Kartoffeln, aber auch bei Fleisch und teilweise bei Milcherzeugnissen anziehende Preise hervorbrachten. Seit August vorigen Jahres hat sich die Lebenshaltung in Belgien um 1,9 vH verteuert.

Die dänischen Verbraucherpreise sind von April bis Juli 1959 im ganzen gesehen unverändert geblieben. Leichte Preiserhöhungen in den Gruppen "Wohnungsunterhaltung und Hausrat", "Bekleidung", "Körperpflege", "Bildung und Unterhaltung" sowie "Verkehr" wurden in der Hauptsache durch einen Rückgang des Gruppenindex für Heiz- und Leuchtmittel (- 6 vH) aufgewogen. Gegenüber Juli 1958 ist das Preisniveau um 1,8 vH gestiegen.

Der finnische Preisindex der Lebenshaltung hat im II. Quartal 1959 eine Aufrundungsschwelle überschritten und stellte sich damit im Juli auf 133 (Basis Okt. 1951 = 100) gegenüber 132 im April (+ 0,8 vH). Die Gruppenindices für "Ernährung", "Wohnung" und "Verschiedenes" stiegen jeweils einen Punkt, während die Heizungs- und Beleuchtungspreise um 4 vH absanken. Innerhalb der letzten zwölf Monate haben die Preise damit zum ersten Mal insgesamt etwas angezogen.

In Frankreich haben sich nach dem amtlichen Index die Preise der Lebenshaltung von April auf Juli 1959 im ganzen kaum verändert; jedoch sind die Nahrungsmittelpreise allein seit Juni um 1 vH gestiegen. Nach Auffassung der Regierung hat der Einzelhandel den Preisaufrtrieb verursacht, da in der Großhandelsstufe die Nahrungsmittel sich seit Dezember vorigen Jahres laufend, insgesamt um 3,2 vH, verbilligt haben. Als Gegenmaßnahme hat die französische Regierung mit Wirkung vom 1. September erstmals seit mehreren Jahren wieder verschiedene Stopppreise eingeführt. Für Kartoffeln wurden Marktpreise (zwischen 28 und 32 ffrs je kg), für bestimmte Gemüsesorten (u.a. Karotten, Blumenkohl, Salat) sowie Molkereiprodukte amtliche Gewinnspannen für den Groß- und Einzelhandel von 25 bis höchstens 30 vH eingeführt. Außerdem sollen verstärkte Importe an Kartoffeln und Butter erfolgen. Schon im August war der Mineralwasserindustrie eine beabsichtigte Preisherabsetzung worden. Um beabsichtigte Preissteigerungen während des Herbstes zu verhindern und zum Teil schon bekanntgegebene rückgängig zu machen, wurde auch mit den Verbänden der Schuhproduzenten, der Parfümerie- und Drogeriewaren, mit den Verlagen für Schulbücher und einigen Branchen der Industrie der landwirtschaftlichen Maschinen und Geräte verhandelt. Von Juli 1958 auf Juli 1959 hat sich das französische Preisniveau um 4,6 vH angehoben (Ernährung + 2,2 vH, Wohnung + 9,2 vH, Heizung und Beleuchtung + 12 vH, Dienstleistungen + 7,2 vH, Verkehr + 7,1 vH). Die Währungsabwertung um rund 15 vH im Dezember 1958 dürfte das Preisniveau auch etwas beeinflusst haben.

Der für Großbritannien während der Berichtszeit ausgewiesene Rückgang der Verbraucherpreise (- 0,5 vH) ist hauptsächlich auf Verbilligungen bei "Ernährung" (- 1,1 vH), "Heizung und Beleuchtung" sowie "Hausrat" zurückzuführen. Der Teilindex für "Wohnung" stieg um 1,1 vH an, da die Mieten für Wohnungen im Privatbesitz durchschnittlich teurer geworden sind. In den letzten zwölf Monaten hatten sich die Preise um 0,5 vH erhöht, woran vor allem Nahrungsmittel (+ 1,3 vH), Dienstleistungen (+ 1,6 vH) sowie Verkehrspreise (+ 1,2 vH) beteiligt waren.

Der italienische Preisindex der Lebenshaltung hat im Juli mit 111,9 (1953 = 100) wieder den gleichen Stand wie im April erreicht, nachdem er im Mai und Juni etwas angezogen hatte. Auch die Nahrungsmittelpreise sind wieder auf das Niveau von April dieses Jahres gesunken. Preissteigerungen für Miete, die Heraufsetzung eines Teils der öffentlichen Versorgungstarife sowie anziehende Dienstleistungspreise wurden kompensiert. Innerhalb Jahresfrist hat sich das Verbraucherpreisniveau jedoch um 2 vH gesenkt.

Entgegen der vorwiegend nachgebenden Preistendenz seit Anfang letzten Jahres sind die Verbraucherpreise unter den näher betrachteten Ländern in den Niederlanden zwischen April und Juli 1959 mit 3,3 vH am stärksten nach oben gerückt. Eine erhebliche Verteuerung verzeichneten die Nahrungsmittel + 6,8 vH, wobei vor allem Kartoffeln, Gemüse und Obst (+ 38,1 vH) daneben auch Eier, Milch und Käse (+ 1,4 vH) sowie Speiseöl und Fette (+ 3,9 vH) betroffen wurden. Der Teilindex für "Bildung und Unterhaltung" stieg um 0,9 vH, für "freiwillige Versicherungen und gesellschaftliche Verpflichtungen" um 1,8 vH an. Einzelne Verbilligungen in anderen Ausgabebereichen z.B. für Bekleidung und für Heizmaterialien waren nur unerheblich.

Die norwegischen Indexangaben für die Preise der Lebenshaltung sind lediglich bis Juni vorhanden. Seit März, dem letzten Berichtsmonat des vorigen Heftes, war demnach ein leichter Preisanstieg zu verzeichnen. Nahrungsmittel verteuerten sich um 1,1 vH, Heizmaterialien verbilligten sich um 1,6 vH. Der Preisanstieg von Juni 1958 auf Juni 1959 betrug 1,9 vH.

Ein ähnlich hoher Preisanstieg wie in den Niederlanden war während der Berichtszeit mit einem Prozentsatz von 3 vH in Österreich zu beobachten. Im gleichen Verhältnis verteuerten sich die Nahrungsmittel und Hausrat je um 2 vH, Bekleidung sowie die Verkehrsleistungen um je 1 vH. Die Verteuerung der Lebenshaltung seit Juli 1958 um 3,6 vH ist hauptsächlich auf die zuletzt eingetretenen Preissteigerungen zurückzuführen und zum Teil durch die Witterung hervorgerufen.

Bei den schwedischen Verbraucherpreisen glichen sich zwischen April und Juli 1959 leichte Auftriebendenzen und kleinere Preissenkungen weitgehend aus, so daß die Indexzahl seit März 1958 unverändert blieb.

Auch nach dem Schweizer Landesindex ergab sich während der Berichtszeit keine Veränderung des Niveaus der Konsumentenpreise. Sinkende Nahrungsmittelpreise (-0,9 vH) sowie Heizmaterial- (-1,4 vH) und Bekleidungspreise (- 0,1 vH) wurden von höheren Mieten (+ 3,1 vH) kompensiert. Auch bei dem seit Juli 1958 beobachteten Rückgang des Preisniveaus (- 1,4 vH) spielten Verbilligungen bei Nahrungsmitteln und Heizmaterialien (wechselndes Kohlenangebot in den Lieferländern) die Hauptrolle.

Im Gefolge der Peseta-Abwertung wurden nach Mitte Juli von der spanischen Regierung Preiserhöhungen für Tabak, Treibstoffe und Streichhölzer sowie ein Anstieg der Fernsprechgebühren angekündigt. Die amtliche Indexzahl liegt erst bis Mai 1959 vor. Sie ist seit März dieses Jahres (letzter Berichtsmonat im vorigen Heft) um 0,9 vH gestiegen.

In den Vereinigten Staaten von Amerika haben sich die Preise für die Lebenshaltung von April auf Juli 1959 um 0,8 vH erhöht, woran sämtliche Gruppen des amtlichen Index beteiligt waren. Zwar hatte die teilweise saisonbedingte Verteuerung der Nahrungsmittel den stärksten Anteil; doch kamen aus den übrigen Bedarfsgruppen ebenfalls merkliche Auftriebendenzen. Als Folge des Preisanstiegs wird rund eine Million Arbeiter auf Grund der bestehenden Tarifverträge eine Lohnzulage um 2 Cents pro Stunde erhalten.

Ein Vergleich mit Juli 1958 zeigt den gleichen Preisanstieg wie im Berichtsquartal (0,8 vH). Die Nahrungsmittelpreise sind innerhalb Jahresfrist um 2 vH gefallen, die Preise für Dienstleistungen um 2,2 vH gestiegen. Von methodischem Interesse ist, daß der amerikanische Verbraucherpreisindex des Bureau of Labor, der auf den Verhältnissen des Jahres 1950 basiert, zur Zeit aktuellen Lebensgewohnheiten angepaßt wird.

Der 0,4-prozentige Anstieg der Preise für die Lebenshaltung in Kanada wurde hauptsächlich durch höhere Wohnungsmieten, Dienstleistungspreise sowie eine Reihe kleinerer Verteuerungen in den übrigen Bedarfsgruppen - außer Ernährung - hervorgerufen. Die Nahrungsmittelpreise senkten sich kaum (- 0,1 vH). Auch an der Verteuerung der Lebenshaltung seit Juli 1958 um 1 vH haben die Nahrungsmittel keinen Anteil (- 1,8 vH) sondern vor allem Mieten + 1,0 vH, Hausrat + 1,7 vH, alkoholische Getränke und Tabakwaren + 4,0 vH sowie die Dienstleistungspreise in allen Bedarfsgruppen.

Wie aus Pressemeldungen bekannt wird, sind in der Sowjetunion Anfang Juli für eine Reihe von Konsumgütern (u.a. Fahrräder, Fotoapparate, Uhren) Preissenkungen zwischen 16 und 21 vH eingetreten. In Rumänien sollen bei einer gleichzeitigen Lohnanhebung im Juli die Verkaufspreise von über 2000 Waren des täglichen Bedarfs herabgesetzt worden sein. Auch in Polen waren schon im Juni eine Reihe von Preisänderungen erfolgt, die insgesamt jedoch keine Veränderung des Verbraucherpreisniveaus erbracht haben sollen.

Bei Betrachtung der Länderübersicht auf Seite 7 dieses Berichts fallen außerdem die beträchtlichen Preissteigerungen in einigen südamerikanischen Staaten auf. So sind von Januar auf Mai 1959 (letzter Indexstand) die Verbraucherpreise in Argentinien um 40 vH, in Brasilien um 11 vH und in Chile um 17 vH gestiegen.

In diesem Bericht sind turnusmäßig auch Tabellenübersichten für eine Reihe von afrikanischen Ländern und Gebieten enthalten.

DIE VERÄNDERUNG DER PREISINDICES FÜR DIE LEBENSHALTUNG  
IM AUSLAND UND IM BUNDESGBIET  
vH

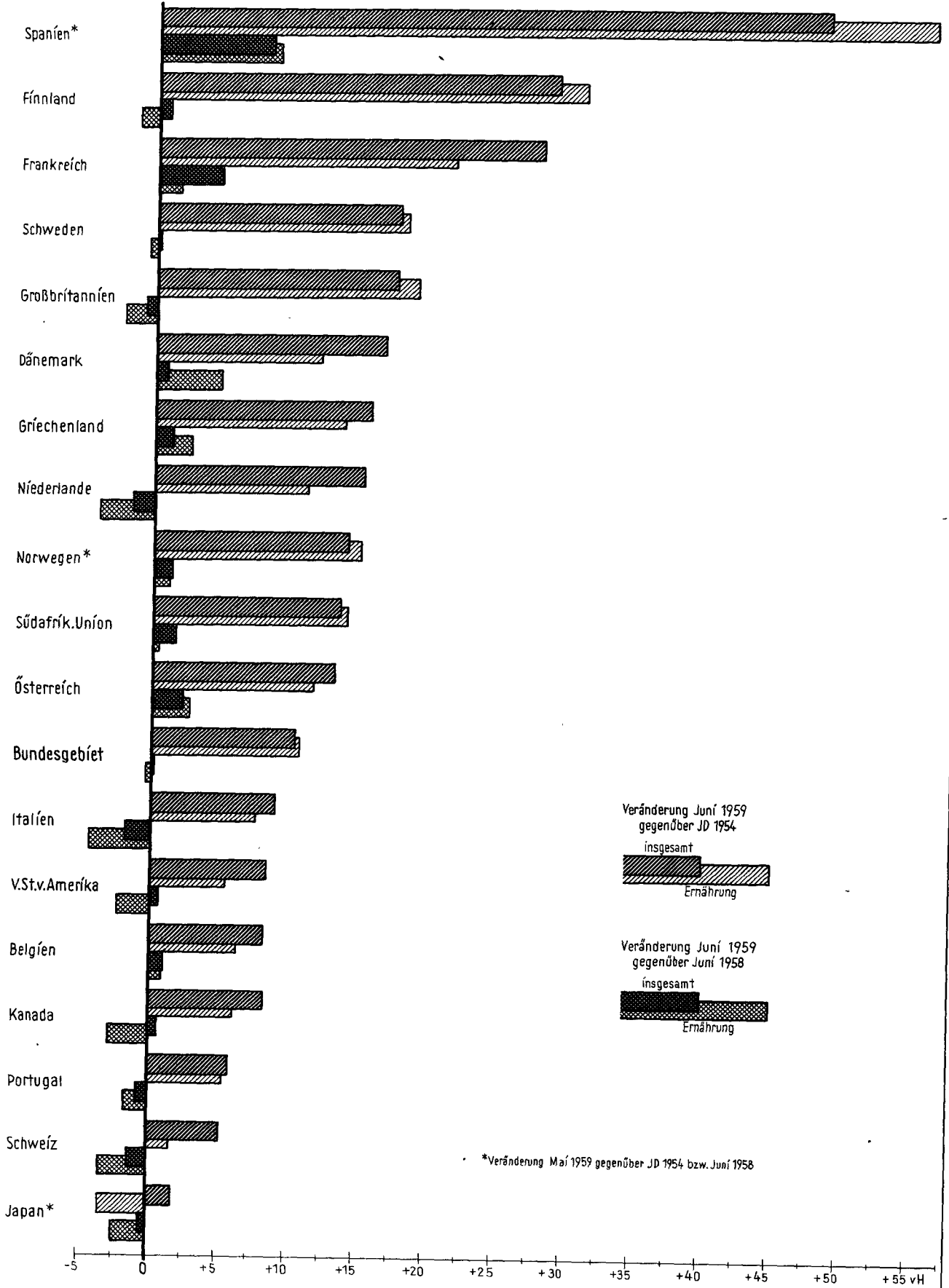

Veränderung Juni 1959 gegenüber JD 1954  
insgesamt  
Ernährung

Veränderung Juni 1959 gegenüber Juni 1958  
insgesamt  
Ernährung

\*Veränderung Mai 1959 gegenüber JD 1954 bzw. Juni 1958





Belgien

Belgien													
A) Einzelhandelspreise wichtiger Waren													
Zeit	Weißbrot	Makkaroni	Reis	Erbsen	Kartoffeln	Fleisch			Speck gerauchert	Schinken gekocht	Fisch	Rinderfett	Molkereibutter
						Rind-Lende	Schweine-Kotelett	Kalb-Braten ohne Knochen					
1 kg													
Preise in France													
1938 JD <sup>1)</sup>	2,00	.	2,69	.	0,69	24,89	21,33	.	14,30	.	.	.	25,81
1950 Okt.2)	6,90	21,20	13,40	10,80	1,80	95,00	70,00	100,00	45,00	110,00	37,50 <sup>e)</sup>	.	80,50
1954 Okt.2)	7,50	24,84	14,23	15,05	2,64	108,96	83,07	69,96 <sup>c)</sup>	46,56	117,60	.	15,15	93,76
1955 Okt.2)	7,50	24,20	18,25	16,70	2,00	114,20	82,20	122,55	39,47	118,80	.	14,71	94,25
1956 Okt.2)	7,50	24,00	17,75	16,00	2,10	123,80	85,80	80,00 <sup>d)</sup>	.	119,00	58,60 <sup>f)</sup>	14,77 <sup>h)</sup>	94,65
1957 Okt.2)	7,50	24,00	17,60	16,32	2,34	126,46	94,00	79,50 <sup>d)</sup>	.	122,80	61,98 <sup>f)</sup>	15,71 <sup>k)</sup>	98,33
1958 Okt.2)	7,50	25,40	17,50	15,00	2,45	128,00	90,00	71,00 <sup>e)</sup>	.	120,00	60,00 <sup>f)</sup>	.	92,50
Index <sup>3)</sup> 1953 = 100													
1950 JD	92	88	77	94 <sup>a)</sup>	91	89 <sup>b)</sup>	87 <sup>b)</sup>	85	94	91	94	117	91
1954 JD	100	100	94	111	98	99	107	99	104	104	97 <sup>E)</sup>	95	97
1955 JD	100	100	82	120	81	101	104	100	107	101	112	94	98
1956 JD	100	103	79	122	108	109	104	106	104	102	116	93	98
1957 JD	100	106	78	126	108	115	109	111	106	106	125	96	101
1958 JD	100,0	105,5	76,9	134,3	113,0	114,7	111,2	110,4	110,4	107,4	127,0	94,7	95,1
1958 Okt.	100,0	105,5	76,8	134,1	100,0	113,2	109,7	107,6	109,6	106,5	127,1	93,5	96,1
1959 Jan.	100,0	105,6	76,8	134,2	132,6	112,7	109,2	108,2	113,2	106,0	127,3	93,8	101,0
Febr.	100,0	105,6	76,8	134,2	152,3	112,9	109,3	108,4	113,6	106,1	127,3	93,7	101,1
März	100,0	105,6	76,7	134,2	154,4	113,1	109,5	107,9	113,4	106,3	125,5	93,8	98,7
April	106,7	105,6	76,8	134,4	159,0	113,6	109,6	108,2	112,6	106,6	127,3	93,6	97,4
Mai	106,7	105,6	76,8	134,4	164,9	115,0	110,5	108,5	111,4	107,5	127,4	93,5	95,6
Juni	108,4	105,6	76,8	134,3	164,4	115,6	111,6	108,1	111,0	109,2	127,7	93,3	94,5
Juli	108,0	105,6	77,0	134,5	135,6	115,5	117,5	107,8	112,2	111,2	128,3	93,3	95,2
Aug.	108,0	105,6	76,9	134,5	140,2	115,6	119,6	108,3	115,1	112,8	128,6	93,4	96,8

noch: Belgien													
noch: A) Einzelhandelspreise wichtiger Waren													
Zeit	Landbutter	Margarine	Speiseöl Erdnuß-	Vollmilch in Flaschen	Kase frisch 45 %	Eier	Zucker raffiniert	Schokolade	Kaffee geröstet	Bier in Flaschen	Salz	Zigaretten "Belga"	Kernseife
Preise in France													
1938 JD <sup>1)</sup>	23,97	10,00	16,32	1,64	.	0,78	4,14	.	19,15	.	.	.	.
1950 Okt.2)	.	27,00	33,60	5,30	49,50	3,15	11,90	32,54	108,00	3,65	1,50	7,00	2,00
1954 Okt.2)	88,29	24,11	30,99	6,25	53,41	3,14	14,44	.	152,02	4,77	2,66	8,80	2,00
1955 Okt.2)	90,38	24,00	28,50	7,00	56,65	3,30	11,95	.	126,40	5,65	2,90	8,90	1,88
1956 Okt.2)	86,20 <sup>b)</sup>	25,00	32,75	7,25	56,50	2,90	11,95	.	132,70	5,65	3,00	9,20	1,90
1957 Okt.2)	.	25,00	33,74	7,51	57,88	2,87	14,53	.	129,74	6,15	3,23	8,40	1,15
1958 Okt.2)	.	25,00	29,50	7,00	57,00	2,75	15,25	.	121,50	6,10	3,00	9,20	.
Index <sup>3)</sup> 1953 = 100													
1950 JD	91	102	93	90	98	88	98	129	79	87	77	100	104
1954 JD	97	101	103	103	100	96	98	129	115	100	104	100	99
1955 JD	98	98	87	102	102	100	98	125	124	100	106	100	100
1956 JD	97	101	97	100	105	95	98	109	111	100	119	102	100
1957 JD	100	102	103	104	108	91	98	107	113	105	119	97	102
1958 JD	93,6	102,4	92,4	102,4	108,4	89,4	103,2	119,2	109,3	109,5	120,7	104,5	101,6
1958 Okt.	95,3	102,4	89,9	101,5	107,4	103,9	103,0	122,9	107,4	109,5	120,9	104,5	101,6
1959 Jan.	102,1	102,4	88,8	101,6	117,9	90,6	103,0	122,9	104,7	109,5	121,3	104,5	101,6
Febr.	101,8	102,4	88,7	101,7	118,0	85,0	103,0	122,9	104,1	109,5	121,3	104,5	101,7
März	98,9	102,4	88,8	101,8	117,9	78,7	103,1	122,9	103,3	109,5	121,3	104,5	101,7
April	96,8	102,3	89,2	102,2	117,5	76,4	102,9	122,8	102,7	109,5	121,3	104,5	101,6
Mai	93,6	102,0	90,7	102,5	117,1	76,4	103,0	122,8	102,1	109,5	121,3	107,9	101,6
Juni	92,1	102,0	91,9	102,6	116,8	79,1	103,0	122,8	100,9	109,5	121,3	109,1	101,6
Juli	94,2	104,5	93,1	102,6	116,9	85,4	102,9	122,7	100,8	109,5	121,3	109,1	101,6
Aug.	96,7	104,9	93,2	102,8	117,0	97,2	103,0	122,7	101,2	109,5	121,7	109,1	101,6

noch: Belgien												
Zeit	noch: A) Einzelhandelspreise wichtiger Waren						B) Index der Einzelhandelspreise <sup>3)</sup>					
	Steinkohle Haushalts-	Elektr. Strom für Kleinverbraucher	Gas	Herrenanzug	Oberhemd	Insgesamt	Nahrungsmittel	Sonstige Waren			Dienstleistungen	
								zusammen	Heizung und Beleuchtung	Hausrat	Bekleidung	zusammen
100 kg	1 kWh	1 cbm	1 Stück			Basis 1953 = 100						
Preise in France												
1938 JD <sup>1)</sup>	28,02	.	.	.	.	25,3	26,6	23,3	.	.	.	.
1950 Okt.2)	167,00	2,99	2,71	.	.	.	.	.	.	.	.	.
1954 Okt.2)	199,58	3,25	3,22	.	.	.	.	.	.	.	.	.
1955 Okt.2)	205,00	3,26	3,20	.	.	.	.	.	.	.	.	.
1956 Okt.2)	211,50	3,61	3,57	.	.	.	.	.	.	.	.	.
1957 Okt.2)	215,50	3,56	3,75	.	.	.	.	.	.	.	.	.
1958 Okt.2)	235,00	3,75	3,79	.	.	.	.	.	.	.	.	.
Index <sup>3)</sup> 1953 = 100												
1950 JD	93	92	89	84	90	90,8	89,4	92,8	.	.	.	.
1954 JD	102	101	102	100	101	101,2	102,7	99,2	.	.	.	.
1955 JD	109	101	102	101	101	100,8	101,6	99,2	.	.	.	.
1956 JD	118	104	103	102	103	103,7	104,2	101,5	.	.	.	.
1957 JD	128	106	107	107	107	106,9	107,0	104,5	116,9 <sup>b)</sup>	101,0 <sup>b)</sup>	105,8 <sup>b)</sup>	100,0
1958 JD	130,0	107,2	109,1	110,7	111,3	108,3	107,9	106,2	118,9	101,4	104,7	101,0
1958 Okt.	130,1	107,4	105,3	111,4	112,0	108,2	107,7	106,2	118,1	101,2	105,0	111,7
1959 Jan.	130,1	104,5	105,1	111,4	112,3	108,7	108,5	106,1	117,3	101,1	105,1	117,6
Febr.	130,2	104,8	105,3	111,3	112,4	109,0	108,8	106,1	117,5	101,0	105,1	117,7
März	129,6	104,8	104,8	111,4	112,5	108,8	108,5	106,0	117,1	100,9	105,2	118,7
April	125,4	104,3	112,4	111,6	112,5	108,9	108,7	105,9	116,4	100,8	105,2	119,6
Mai	124,2	104,0	112,4	111,7	112,8	109,2	108,9	106,2	115,7	100,7	105,7	120,1
Juni	125,2	104,0	112,4	111,8	113,1	109,6	109,2	106,8	116,3	100,7	106,4	114,8
Juli	125,3	103,7	111,8	111,9	113,3	109,6	109,1	106,8	116,1	100,7	106,6	120,5
Aug.	125,8	103,7	111,7	112,0	113,4	110,1	110,0	106,9	116,4	100,6	107,6	120,7

1) Landesdurchschnitt aus 59 Gemeinden.- 2) Brüssel.- 3) Landesdurchschnitt aus 62 Gemeinden.- a) Maßzifferreihe für kleine Erbsen in Dosen.- b) Maßzifferreihe für Seitenstück.- c) Mit Knochen.- d) Ragout.- e) Frischfleisch.- f) Kabeljau.- g) Ab 1954 Maßzifferreihe für Lachs.- h) September.- k) JD.

Dänemark													
A) Einzelhandelspreise wichtiger Waren													
Zeit	Brot		Mehl		Graupen	Erbsen grün in Dosen	Haferflocken	Kartoffeln	Mohrruben	Weißkohl	Zwiebeln	Apfel I. Qualität	Bananen
	Misch-	Roggen-	Weizenlose	Kartoffel-									
	1 kg	4 kg	1 kg										
Preise in Kronen <sup>1)</sup>													
1938 JD	0,86	0,96	0,40	0,48a)	0,34a)	0,47a)	0,45a)	0,14	0,20a)	0,15a)	.	0,85a)	.
1950 JD	0,91	1,17	0,89	1,09	0,88	1,12	1,08	0,36	0,65	0,43	1,35	2,01	.
1954 JD	1,10	2,07	0,95	1,39	0,91	1,25	1,11	0,48	0,99	0,47	1,51	1,89b)	3,60
1955 JD	1,16	2,37	0,98	1,39	0,99	1,32	1,38	0,57	1,55	0,69	1,63	1,64	3,40
1956 JD	1,20	2,42	1,00	1,45	1,00	1,38	1,38	0,50	1,28	0,62	1,56	2,20	3,25
1957 JD	1,23	2,45	1,03b)	1,47	1,00	1,31b)	1,41b)	0,37	0,78	0,42	1,18	2,01	3,17
1958 JD	1,27	2,49	1,25	1,48	0,96	1,12b)	1,67d)	0,46	1,36	0,49	1,22	2,21	3,29
1958 Jan.	1,22	2,36	1,22	1,48	0,95	.	1,68	0,35	0,85	0,34	1,06	1,93	3,22
April	1,24	2,44	1,23	1,47	0,95	.	1,65	0,39	1,10	0,39	1,22	2,64	3,30
Juli	1,24	2,44	1,25	1,48	0,96	1,12	1,66	0,91e)	2,65f)	0,71	1,33	3,06	3,32
Okt.	1,36	2,72	1,30	1,47	0,98	1,12	1,67	0,43	0,82	0,53	1,26	1,20	3,31
1959 Jan.	1,36	2,72	1,35	1,48	0,99	1,22	1,67	0,45	0,81	0,47	1,44	1,09	3,28
April	1,36	2,72	1,35	1,48	0,98	1,14	1,72	0,51	0,79	0,57	1,31	1,61	3,28
Juli	1,38	2,72	1,35	1,48	0,98	1,14	1,73	0,90e)	1,63f)	.	1,37	2,11	3,24

noch: Dänemark													
noch: A) Einzelhandelspreise wichtiger Waren													
Zeit	Apfelsinen	Fleisch			Mettwurst	Dorsch	Fisch		Schmalz Schweinegepackt	Butter	Margarine		
		Hind- I. Qualität ohne Knochen	Schweine- Kammstück mager	Kalb- I. Qualität			Heringe gesalzen	Heringe frisch					
												1 kg	
Preise in Kronen <sup>1)</sup>													
1938 JD	.	2,12	1,89	.	1,50	1,85a)	0,64	1,63	0,71	1,86	3,04	1,15a)	
1950 JD	.	5,37	5,45	6,18	4,86	4,16	1,29	3,28	2,56	1,22	4,57	2,86	
1954 JD	2,27	7,43	6,80	8,77	6,49	5,13	1,68	3,77	2,98	1,60	3,71	7,33	
1955 JD	2,26	7,67	6,98	8,92	6,71	5,25	1,76	3,94	3,04	1,62	3,10	7,43	
1956 JD	2,28	8,23	7,69	9,93	7,25	5,71	1,84	4,06	3,13	1,77	2,84	7,84	
1957 JD	2,37	8,71	7,60	9,83	7,60	5,89	1,84	4,21	3,21	1,76	3,02	6,49	
1958 JD	2,50	8,89	7,70	9,68	7,75	5,94	1,91	4,47	3,34	1,91	2,60	5,34	
1958 Jan.	2,36	8,79	7,19	8,64	7,63	5,82	2,09	4,20	3,31	1,92	2,59	6,37	
April	2,36	8,80	7,98	9,93	7,67	5,92	1,79	4,86	3,33	2,00	2,61	4,87	
Juli	2,67	8,94	7,63	10,16	7,75	5,93	1,68	4,38	3,35	1,81	2,54	4,37	
Okt.	2,62	9,01	7,99	9,97	7,93	6,07	2,06	4,45	3,36	1,89	2,66	5,75	
1959 Jan.	2,35	9,00	8,10	10,07	7,95	6,18	2,28	4,34	3,38	2,00	2,79	6,88	
April	2,26	9,13	8,10	10,48	8,01	6,16	1,97	4,40	3,35	1,90	2,72	6,89	
Juli	2,48	9,26	8,00	11,04	8,01	6,16	1,84	4,41	3,39	2,14	2,66	6,89	

noch: Dänemark													
noch: A) Einzelhandelspreise wichtiger Waren													
Zeit	Vollmilch lose	Sahne 18 - 20 % in Flaschen	Käse Schweizer- 45 %	Eier frisch 60 - 65 g	Zucker Melis-	Kakao gepackt	Kaffee geröstet	Tee gepackt	Bier	Soda		Anmachholz	Steinkohle Nußfrei Keller
										Kristall-	Bleich-		
Preise in Kronen <sup>1)</sup>													
1938 JD	0,29	.	1,70a)	1,99	0,45	.	4,36	0,46a)	0,31a)	0,16	.	0,08a)	3,12
1950 JD	0,45	0,27	4,88	4,90	0,49	1,24	11,95	0,98	0,60	0,37	0,35	0,18	10,00
1954 JD	0,48	0,34	5,37	5,68	0,91	1,89	20,58	1,10	0,72	0,37	0,44	0,21	11,60
1955 JD	0,58	0,35	5,68	6,11	1,02	2,21	19,48	1,36	0,78	0,38	0,44	0,22	13,48
1956 JD	0,64	0,37	5,72	6,29	1,02	2,10	18,64	1,47	0,80	0,39	0,44	0,22	15,44
1957 JD	0,62	0,35	5,74	5,67	1,03	1,65	18,98	1,49	0,82	0,40	0,45	0,23	17,34
1958 JD	0,59	0,33	5,55	5,98	1,08	1,54	19,85e)	1,50	0,84	0,40	0,45	0,23	13,68
1958 Jan.	0,61	0,34	5,70	6,58	1,03	1,50	20,02	1,49	0,84	0,40	0,45	0,22	15,18
April	0,58	0,32	5,66	5,58	1,09	1,51	20,16	1,49	0,84	0,40	0,45	0,23	13,63
Juli	0,56	0,31	5,46	5,66	1,09	1,56	20,04	1,50	0,84	0,40	0,45	0,22	13,23
Okt.	0,60	0,33	5,38	6,08	1,09	1,58	19,18	1,50	0,84	0,40	0,45	0,23	12,69
1959 Jan.	0,66	0,36	5,64	5,06	1,18	1,59	18,84	1,50	0,84	0,41	0,45	0,23	12,70
April	0,68	0,36	5,65	4,60	1,19	1,64	18,22	1,51	0,84	0,41	0,45	0,22	12,75
Juli	0,68	0,36	5,62	4,68	1,19	1,65	17,93	1,50	0,84	0,41	0,45	0,22	12,29

1) Landesdurchschnitt, gebildet aus etwa 200 Gemeinden. - a) April 1959. - b) JD aus weniger als 4 Quartalsangaben berechnet. - c) Preis für neue Kartoffeln. - d) Ab Oktober 1957 verpackt. - e) Ab Juli 1957 I. Qualität. - f) Durchschnittspreis von alten und neuen Mohrruben.

Dänemark, Finnland

noch: Dänemark													
Zeit	noch: A) Einzelhandelspreise wichtiger Waren			B) Index der Einzelhandelspreise <sup>1)</sup>									
	Koke import.	Gas	Schuhbesohlung Herren-	insgesamt	Nahrungsmittel							Genusmittel und Gaststättenverzehr	
					zusammen	Brot, Mehl und Nahrungsmittel	Rind- und Kalbfleisch	Schweinefleisch und Speck	Fisch und Fischwaren	Molkereiprodukte	Kartoffeln, Gemüse und Obst	zusammen	Alkohol. Getränke
1 hl	1 cbm	1 Paar		Basis 1955 = 100									
Preise in Kronen													
1938 JD	2,67a)	0,20a)	6,40a)	.	39	.	.	.	.	.	.	.	.
1950 JD	8,74	0,36	10,60	.	77	.	.	.	.	.	.	74	.
1954 JD	9,78	0,42	16,36	94	93	93	97	97	97	90	80	94	92
1955 JD	10,67	0,43	16,72	100	100	100	100	100	100	100	100	100	100
1956 JD	13,53	0,46	17,23	106	104	104	108	109	106	104	99	101	98
1957 JD	13,48	0,49	17,80	108	100	106	111	105	106	98	83	106	99
1958 JD	11,83	0,48	18,17										
1958 Jan.	12,93	0,48	18,06	106	99	105	112	98	114	97	81	108	100
April	12,78	0,48	18,11	106	100	106	111	104	113	90	86	108	101
Juli	11,00	0,47	18,16	106	100	107	112	104	110	86	90	108	101
Okt.	10,61	0,47	18,21	107	103	113	115	109	113	92	94	109	102
1959 Jan.	10,63	0,47	18,26	108	105							109	102
April	10,76	0,45	18,71	108	105							109	102
Juli	9,85	0,45	19,24	108	105							109	102

noch: Dänemark													
Zeit	noch: B) Index der Einzelhandelspreise <sup>1)</sup>										Spezialindizes		
	noch: Genussmittel u. Gaststättenverzehr Tabakwaren	Heiz- und Leuchtmittel				Wohnungsunterhaltung und Hausrat	Bekleidung			Körperpflege, Bildung und Unterhaltung, Telefon	Verkehr	Preisindex der Lebenshaltung insgesamt	Lohnregul. Index der EPr. 3)
		zusammen	Koke	Gas	El. Strom		zusammen	Bekleidung 2)	Schuhwerk				
		Basis 1955 = 100											
1938 JD	.	35	.	.	.	83	48	.	.	77	.	183	.
1950 JD	.	83	.	.	.	95	95	.	.	77	.	327	.
1954 JD	96	91	86	99	102	96	105	94	97	94	93	380	379b)
1955 JD	100												
1956 JD	100	119	122	106	108	105	105	106	104	106	103	424	418
1957 JD	106	119	122	114	114	110	109	110	107	111	109	434	428
1958 JD												442	
1958 Jan.	109	116	118	114	117	110	110	111	108	113	109	438	432
April	109	113	114	112	112	110	110	111	108	113	109	439	433
Juli	109	102	99	111	112	111	110	111	109	114	109	440	434
Okt.	109	101	97	111	112	111	110	110	109	114	109	444	438
1959 Jan.	109	101				111	109			114	109	448	442
April	109	100				112	109			115	109	448	443
Juli	109	95				112	110			115	111	449	442

Finnland													
Zeit	A) Einzelhandelspreise wichtiger Waren												
	Brot		Mehl		Weizen-Grütze	Hafer-	Makkaroni verpackt	Reis	Erbsen getrocknet	Kartoffeln	Mohrrüben	Weißkohl	Zwiebeln
	Weizen- (Kleingebäck)	Roggen-	Weizen-	Roggen-									
	1 kg										3,5 kg	1 kg	
Preise in Finnmark <sup>4)</sup>													
1938 JD	.	3,9	5,6	3,0	6,5	4,6	.	.	5,2	3,6	.	3,00	.
1950 JD	.	35,1	36,7	20,9	41,8	41,4	.	.	38,4	41,3	.	26,0d)	.
1954 JD	23,8	45,8	49,6	41,2	54,9	58,8	135,2	135,3	62,4	58,0	45,3	38,2	.
1955 JD	23,0e)	44,1	45,4	38,4	50,9	64,1	128,0e)	133,3	76,0	62,9	27,7e)	56,1d)	130,0e)
1956 JD	23,7	45,7	45,3	38,6	50,9	67,8	128,0	123,4	80,2	72,9	27,2	56,0d)	118,6
1957 JD	26,3	51,0	51,0	43,7	57,3	72,6	137,4	128,9	80,7	56,6	21,7	60,3d)	121,8
1958 JD	32,7	50,2f)	74,6	55,0	76,0	74,9	167,2	144,4	86,7	65,7	70,2	63,1d)	134,0
1958 April	35,5	55,3	81,9	63,4	83,7	73,0	152,8	142,3	82,9	65,8	83,9	61,5	142,5
Mai	35,3	55,3	81,8	63,5	84,6	73,1	176,4	144,0	84,4	65,9	102,2	68,2	150,3
Juni	35,5	55,3	81,9	63,5	84,6	73,1	178,4	144,3	86,8	70,1	119,5	.	147,5
Juli	31,0	49,4	67,7	52,6	70,2	73,0	164,8	144,7	89,5	83,9	102,3	.	.
Aug.	31,0	49,4	67,7	52,6	68,8	73,0	163,2	144,5	90,8	89,8	129,8	118,2	151,2
Sept.	31,0	49,4	67,8	52,6	68,6	73,0	163,2	144,8	90,7	74,6	99,7	75,7	144,9
Okt.	35,0	49,4	81,6	52,7	84,6	80,4	164,2	144,6	88,3	59,3	49,7	54,4	123,6
Nov.	36,1	51,2	85,7	54,9	86,5	80,5	196,6	144,6	89,8	60,5	44,6	54,0	114,6
Dez.	36,1	51,4	85,8	54,9	86,5	80,6	198,0	144,9	90,5	62,9	44,2	58,0	118,0
1959 Jan.	36,1	51,4	85,8	54,9	86,5	80,6	198,8	144,8	90,5	62,9	47,9	61,5	122,2
Febr.	36,1	51,7	85,8	54,9	86,6	83,5	198,6	144,9	92,2	67,6	51,1	66,9	126,1
März	36,3	51,8	85,8	54,9	86,6	84,3	199,0	145,0	93,8	69,0	54,6	71,9	136,9
April	36,3	51,8	85,8	54,9	86,6	84,5	199,2	145,0	99,3	69,9	58,0	77,4	143,5
Mai	36,3	52,0	85,8	54,9	86,6	84,5	199,4	145,0	101,3	70,4	59,7	81,2	142,0
Juni	36,3	52,1	85,8	54,9	86,6	84,7			101,8	69,3	61,7	96,4	143,6
Juli					86,7	84,7			103,0	67,7			

1) Landesdurchschnitt, gebildet aus etwa 200 Gemeinden.- 2) Einschl. Waschen.- 3) Mit Gesetz vom 14. 6. 1957 wurde die Berechnung eines lohnregulierenden Index verfügt, der der Festlegung der Löhne für Arbeiter, der Gehälter im öffentlichen Dienst und der Pensionszahlungen dient.- 4) Landesdurchschnitt, gebildet aus 35 Gemeinden.- a) April 1939.- b) Juli.- c) 8 August 1938 - Juli 1939.- d) Aus weniger als 12 Monaten berechnet.- e) Oktober.- f) Ab 1958 Preis je 800 g.

noch: Finnland													
noch: A) Einzelhandelspreise wichtiger Waren													
Zeit	Pflaumengetrocknet	Fleisch				Teewurst	Schinken gekocht	Hecht	Fisch		Butter I. Qualität	Margarine	Kase vollfett
		Rind-	Schweine-		Mastkalb-				Heringe baltische				
			Suppen-	frisch					gerauchert	Braten			
1 kg													
Preise in Finnmark <sup>1)</sup>													
1938 JD	.	9,7	15,3	400,0a)	14,4	.	.	10,1c)	4,0	4,0	29,9	15,0	22,3
1950 JD	.	180,7	222,4	400,0a)	258,3	.	.	143,9a)	59,5	53,9	362,8	120,1	254,3
1954 JD	.	239,1	264,3	496,2	355,8	.	.	226,5	84,8	67,4	404,5	197,9	301,4d)
1955 JD	218,4b)	241,0	322,4	487,0	345,7	194,9b)	613,0b)	238,1	91,1	73,1	346,2	199,4	307,9
1956 JD	230,3	258,0	338,0	526,0	361,8	205,4	634,6	248,4	112,4	81,3	415,2	223,9	382,5
1957 JD	243,5	286,6	353,6	572,9	400,2	265,5	669,0	258,6	124,8	95,3	511,7	279,3	402,6
1958 JD	267,9	328,2	333,7	584,8	516,3	281,4	697,0	260,6	128,3	107,7	476,3	316,2	462,3
1958 April	271,5	329,3	295,7	582,3	519,8	281,4	693,0	310,4	152,1	108,5	496,0	316,1	466,8
Mai	262,0	329,6	300,6	582,6	521,0	281,4	693,0	228,4	97,0	105,3	496,0	316,1	466,9
Juni	256,3	331,5	311,4	582,7	523,9	281,5	693,0	211,9	56,8	104,9	470,0	316,1	466,8
Juli	248,7	335,6	329,6	585,5	526,9	281,4	693,0	262,3	67,9	105,9	444,0	316,1	466,9
Aug.	254,9	335,2	352,1	585,7	525,8	281,4	694,0	267,2	113,1	106,1	444,0	316,1	466,9
Sept.	249,6	331,7	357,6	585,8	519,8	281,4	695,0	253,0	127,0	103,8	444,0	316,1	466,8
Okt.	247,7	328,9	367,0	587,7	515,3	281,6	696,0	250,6	138,3	110,6	444,0	316,1	466,7
Nov.	259,6	321,4	368,0	587,4	497,8	281,7	706,0	251,1	149,9	110,0	444,0	316,1	468,6
Dez.	247,0	314,9	361,6	587,9	489,9	281,4	704,0	270,1	151,1	112,4	444,0	316,1	468,9
1959 Jan.	244,3	313,6	361,2	591,4	491,1	281,4	709,0	273,9	166,9	110,7	444,0	316,1	468,9
Febr.	237,8	304,2	352,1	591,0	484,6	281,4	707,0	265,1	147,5	111,5	444,0	316,1	468,9
März	243,5	300,4	339,0	591,3	473,9	281,4	711,0	276,2	153,7	112,5	444,0	316,1	468,9
April	242,8	298,4	334,3	591,4	473,4	281,5	712,0	263,8	104,8	110,5	444,0	316,1	468,7
Mai	247,3	293,5	335,6	590,9	471,4	281,5	713,0	227,2	57,4	106,7	444,0	316,1	468,6
Juni			347,0						56,3	108,0	444,0	316,1	
Juli			355,8						78,0	106,5	444,0	316,7	

noch: Finnland													
noch: A) Einzelhandelspreise wichtiger Waren													
Zeit	Käse Edamer	Vollmilch	Eier	Zucker		Kaffee geröstet	Dünnbier	Salz	Zigaretten	Toiletten-seife	Wasch-pulver	Brennholz	
				Kristall-	Würfel-							Nadel-	Birken-geschnitten
Preise in Finnmark <sup>1)</sup>													
1938 JD	.	1,8	17,4	6,2c)	8,4	27	2,9	1,0a)	4,3	7,0	2,8	251	314
1950 JD	.	20,9	187,8	56,4a)	69,5	660	24,2a)	10,0	56,0	115,8	31,0a)	3 647	3 979
1954 JD	.	25,7	218,5	70,4e)	83,9e)	700	30,8	10,5	60,0	105,0	32,0	6 022	6 751
1955 JD	260,4b)	21,8	229,6	61,7	75,9	700	31,7	11,0	60,0	105,0	31,9	5 948	6 653
1956 JD	330,4	30,4	249,1	86,0	101,9	760	34,1	11,4	60,0	104,9	32,0	6 882	7 678
1957 JD	340,6	33,9	258,8	129,9	147,5	1 079	36,7	11,9	74,8	114,4	32,2	7 052	7 856
1958 JD	354,0	37,3	271,1	112,8	133,9	1 140	42,1	25,0f)	92,7	149,7	49,5	6 433	7 195
1958 April	357,3	37,8	275,5	112,8	133,9	1 140	39,5	25,6	90,0	151,4	49,5	6 518	7 288
Mai	357,1	37,6	274,8	112,8	133,9	1 140	39,4	24,9	90,0	152,0	49,9	6 491	7 283
Juni	357,1	37,6	256,9	112,8	133,9	1 140	39,6	25,0	93,1	152,2	49,9	6 431	7 191
Juli	357,0	37,6	255,4	112,8	133,9	1 140	41,1	24,3	94,5	152,3	50,0	6 401	7 197
Aug.	359,3	37,6	272,7	112,8	133,9	1 140	45,1	24,5	94,8	152,3	50,1	6 382	7 169
Sept.	359,6	37,6	280,3	112,8	133,9	1 140	46,0	24,6	95,0	152,0	50,1	6 203	6 994
Okt.	357,0	37,6	294,4	112,8	133,9	1 140	46,2	24,6	95,0	152,0	50,2	6 251	6 949
Nov.	359,5	37,8	311,1	112,8	133,9	1 140	46,3	24,6	95,0	152,0	50,3	6 146	6 876
Dez.	359,6	37,8	301,9	112,8	133,9	1 140	46,5	24,7	95,0	152,1	50,4	6 123	6 872
1959 Jan.	359,8	38,8	269,1	112,8	133,9	1 100	46,8	24,4	95,0	152,0	50,4	6 064	6 814
Febr.	360,0	38,8	249,0	112,8	133,9	1 100	47,1	24,5	95,0	152,0	50,4	6 018	6 762
März	360,0	38,8	266,8	112,8	133,9	1 100	47,2	24,5	95,0	152,0	50,4	5 975	6 744
April	359,8	38,8	273,5	112,8	133,9	1 100	47,2	24,6	95,0	152,0	50,4	5 938	6 709
Mai	359,9	38,8	270,7	112,8	133,9	1 060	47,3	24,6	95,0	152,0	50,4	5 931	6 692
Juni		39,2	256,9	112,8	133,9	1 060			95,0	152,0	50,4		6 545
Juli		39,3	260,1	112,8	133,9				95,0				6 544

noch: Finnland													
noch: A) Einzelhandelspreise wichtiger Waren													
Zeit	Koks	Gas	Elektr. Strom		Reparatur von Herrenschuhen		Wäsche mangeln	insgesamt	Ernährung	Miete	Heizung und Beleuchtung	Bekleidung	Ver-schiedenes
			Normal-tarif	Grund-gebühr	Ledersohlen u. Absatzte	Gummi-absatzte							
Preise in Finnmark <sup>1)</sup>													
Basis Oktober 1951 = 100													
1938 JD	.	1,4	3,1	.	.	3,7	9	8	27	5	6	9	
1950 JD	.	14,1	11,3a)	.	.	41,1	85	94	59	55	69	78	
1954 JD	.	15,8	15,0	.	.	50,6	103	106	169	82	83	102	
1955 JD	7 128b)	15,8	15,3	545,7b)	143,3b)	51,9	99	102	183	83	73	101	
1956 JD	8 578	15,8	15,5	598,0	168,8	56,5	111	117	218	95	76	108	
1957 JD	9 193	15,8	16,0	622,1	179,7	61,2	124	132	260	99	80	117	
1958 JD	10 263	17,3	7,7	673,2	685,0	65,9	132	140	277	102	83	129	
1958 April	11 090	17,0	7,8	675,5	682,9	66,3	132	141	276	105	83	128	
Mai	11 066	17,0	7,8	681,6	692,8	66,3	133	142	276	105	83	129	
Juni	10 947	17,0	7,9	685,2	699,7	66,2	132	141	276	105	84	129	
Juli	9 723	17,0	7,9	685,2	701,8	66,3	132	140	276	100	84	130	
Aug.	9 302	17,0	7,8	679,2	701,3	66,9	132	140	276	100	84	130	
Sept.	9 222	18,8	7,8	679,2	702,0	66,9	132	140	276	99	84	131	
Okt.	9 168	18,8	7,8	679,2	703,5	67,0	132	139	277	99	84	131	
Nov.	9 170	18,8	7,9	689,2	703,1	67,1	133	141	277	99	84	131	
Dez.	9 177	18,8	7,9	689,2	702,8	67,1	133	141	277	99	84	132	
1959 Jan.	9 182	18,8	8,0	691,0	702,8	67,8	133	140	279	99	84	133	
Febr.	9 041	18,8	8,0	691,0	703,1	68,1	133	139	279	99	84	133	
März	9 070	19,8	8,0	694,4	702,4	68,1	133	140	279	99	84	133	
April	9 118	19,8	8,4	867,4	702,0	68,4	132	139	275	101	84	133	
Mai	9 090	19,8	8,4	867,4	702,0	68,7	133	139	275	101	84	133	
Juni							133	139	275	100	84	133	
Juli							133	140	274	97	84	134	

1) Landesdurchschnitt, gebildet aus 33 Gemeinden.- a) Aus weniger als 12 Monaten berechnet.- b) Oktober.- c) Ø August 1938 - Juli 1939.- d) Ab 1954 Emmen-taler.- e) Zucker ab Januar 1954 nicht mehr rationiert.- f) Ab 1958 500 g Jodsalz verpackt.



noch: Frankreich (Paris)													
noch: A) Einzelhandelspreise wichtiger Waren													
Zeit	Zucker Wurfel-	Schokolade Koch-	Kaffee geröstet	Kakao	Bier 4,5°	Rotwein Tafel- 10°	Weinessig	Steinkohle		Briketts	Gas	Elektr. Strom Tarif 1	Benzin
								halbfett	Nuß- 1/4 fett				
								100 kg					
1 kg				1 Liter					1 cbm	1 kWh	1 Liter		
Preise in Francs													
1938 JD	5,2	15,9	25	.	1,6	3,1	5,6	58	58	.	1,3	2,0	2,9
1950 JD	104,6	371,6	669	.	29,6	71,4	75,9	1 005	1 100	746	16,4	19,1	46,8
1954 JD	115,4	569,1	1 012	.	44,1	71,7	79,0	1 548	1 572	1 094	31,1	26,4	64,1
1955 JD	112,2	586,0	988	758,0	44,1	71,3	76,2	1 608	1 580	1 088	30,4	26,1	64,2
1956 JD	100,6	441,5	939	831,5	44,2	73,5	67,1	1 613	1 697	1 060	28,6	25,8	65,4
1957 JD	100,3	380,0	978	768,0	44,3	82,0	70,5	1 752	1 855	1 125	25,6	25,8	83,1
1958 JD	108,1	483,1	1 035	823,3	53,0	108,8	100,9	2 046	2 157	1 328	31,2	29,0	93,4
1958 April	106,6	451,0	1 028	804,0	53,0	108,9	101,8	2 046	2 192	1 328	31,2	29,5	92,3
1958 Mai	106,6	486,0	1 036	812,0	53,0	108,5	102,4	2 046	2 192	1 328	31,2	29,5	92,0
1958 Juni	106,6	503,0	1 044	836,0	53,0	108,5	103,3	2 046	2 192	1 328	31,2	29,5	92,0
1958 Juli	106,5	503,0	1 048	844,0	53,0	109,4	103,3	2 046	2 122	1 328	31,2	29,5	92,0
1958 Aug.	106,6	509,0	1 050	839,0	53,1	109,8	103,3	2 046	2 122	1 328	31,2	29,5	94,8
1958 Sept.	106,4	509,0	1 048	844,0	53,1	109,3	103,4	2 046	2 122	1 328	31,2	29,5	94,8
1958 Okt.	109,5	509,0	1 048	848,0	53,0	109,3	103,4	2 046	2 122	1 328	31,2	29,5	94,8
1958 Nov.	114,0	509,0	1 048	852,0	53,0	108,4	104,1	2 046	2 122	1 328	31,2	29,5	95,4
1958 Dez.	114,1	508,0	1 032	852,0	53,0	108,3	104,0	2 046	2 122	1 328	31,2	29,5	95,5
1959 Jan.	114,1	541,0	1 028	856,0	54,2	122,9	104,2	2 232	2 321	1 465	34,0	31,8	97,1
1959 Febr.	114,0	574,0	1 024	856,0	55,5	123,3	105,2	2 296	2 390	1 512	35,6	33,1	98,0
1959 März	114,7	596,0	1 016	872,0	55,9	125,0	105,0	2 296	2 390	1 512	35,6	33,1	98,0
1959 April	115,4	603,0	1 016	888,0	56,0	120,9	105,0	2 296	2 390	1 479	35,6	33,1	98,0
1959 Mai	115,5	604,0	1 016	900,0	56,0	120,6	105,4	2 296	2 390	1 450	35,6	33,1	98,0
1959 Juni	115,4	614,0	1 012	912,0	56,1	120,6	105,7	2 296	2 390	1 500	35,6	33,1	98,0
1959 Juli	115,5	616,0	1 012	912,0	56,1	120,6	106,0	2 296	2 390	1 500	35,6	33,1	98,0

noch: Frankreich (Paris)													
B) Preisindex der Lebenshaltung													
Zeit	insgesamt	Ernährung							Getranke und Tabakwaren	Wohnung, Heizung, Beleuchtung und Hausrat			
		zusammen	Brot, Mehl und Backwaren	Fleisch, Fleisch- waren und Fische	Eier, Milch, Milch- erzeugnisse und Fette	Gemüse und 1) Obst	Süßwaren und 2) Gewürze	Gast- stätten- mahlzeiten		zusammen	Wohnung <sup>3)</sup>		
											zusammen	Miets- kosten	Heizung und Beleuchtung
Basis 1. Juli 1956 - 30. Juni 1957 = 100													
1949 JD	68,5	69,5	67,1	64,3	78,9	.	.	81,4	55,2	40,1	.	.	59,5
1957 JD	103,5	102,9	101,3	103,1	102,1	105,3	99,0	105,8	106,0	104,8	104,5	104,1	107,3
1958 JD	118,9	118,1	117,3	121,7	109,7	125,7	108,8	120,1	136,8	117,1	117,6	120,6	122,5
1958 April	118,7	117,9	112,8	121,6	107,9	128,6	106,9	118,1	134,6	119,9	118,2	120,6	124,9
1958 Mai	118,9	118,5	113,1	122,0	104,6	132,7	108,1	119,0	137,2	116,5	117,5	120,6	120,2
1958 Juni	119,4	118,2	113,5	122,4	104,1	130,7	108,9	120,9	140,7	116,9	117,8	120,6	120,2
1958 Juli	119,8	118,7	113,5	123,0	105,6	130,0	109,1	121,9	141,0	117,2	118,7	122,8	119,9
1958 Aug.	120,1	119,5	113,6	122,7	108,6	131,5	109,4	121,9	141,0	117,3	118,9	122,9	119,9
1958 Sept.	120,6	120,2	113,7	122,7	110,4	132,4	109,7	123,7	142,1	117,4	119,1	122,9	119,8
1958 Okt.	121,0	120,7	114,4	122,6	112,4	131,8	111,2	123,9	141,6	117,4	119,3	123,0	119,8
1958 Nov.	120,7	119,8	114,7	121,0	113,8	127,9	112,9	123,8	138,1	118,8	119,4	123,0	124,6
1958 Dez.	121,0	121,0	115,1	122,6	116,0	128,0	113,4	124,2	134,2	118,9	119,7	123,0	124,6
1959 Jan.	124,0	121,7	117,3	124,5	114,4	127,4	115,6	125,4	145,5	122,9	124,0	132,6	135,4
1959 Febr.	125,7	121,8	117,3	123,7	115,1	126,7	120,5	126,2	146,5	125,4	125,5	132,7	140,0
1959 März	125,4	121,3	117,8	123,3	113,8	124,3	122,4	127,4	145,8	126,5	127,0	132,7	139,8
1959 April	125,4	121,3	118,5	124,8	113,6	120,2	123,4	127,4	141,6	127,2	128,6	132,8	139,2
1959 Mai	124,6	120,0	118,7	124,3	112,2	115,3	123,8	127,8	140,6	125,8	128,7	132,8	133,3
1959 Juni	124,9	120,1	118,8	124,6	112,7	113,8	124,3	128,3	140,1	126,6	129,1	132,8	134,3
1959 Juli	125,3	121,3	118,9	123,5	114,9	119,9	124,5	129,3	140,3	128,0	132,5	140,2	134,3
1959 Aug.	125,9	122,0	120,5	122,4	117,4	122,1	124,6	129,7	140,4	128,5	133,0	141,4	134,9

noch: Frankreich (Paris)														
noch: B) Preisindex der Lebenshaltung														
Zeit	noch: Woh- nung usw. Hausrat	Bekleidung <sup>4)</sup>					Reinigung u. Körperpflege		Bildung, Unterhaltung und Sonstiges					Verkehr
		zusammen	Ober- kleidung	Leib-5) und Haushalts- wasche	Unter- kleidung u. Kleidungs- zubehör	Schuhwerk	zusammen	Gesund- heits- pflege	zusammen	Veranstal- tungen	Bildung und Unterhaltung	Sonstiges <sup>6)</sup>		
													Basis 1. Juli 1956 - 30. Juni 1957 = 100	
1949 JD	70,1	84,9	77,6	96,0	96,0	80,1	67,3	.	66,1	46,2	62,6	76,2	57,7	
1957 JD	103,0	102,7	103,0	103,5	101,6	101,9	101,0	100,6	102,8	98,1	101,6	105,6	102,7	
1958 JD	112,0	109,7	110,0	112,9	106,2	108,9	115,9	123,7	127,8	130,3	122,4	132,0	115,0	
1958 April	111,8	109,2	109,8	111,9	105,9	108,4	116,1	124,2	128,5	131,3	121,5	134,0	114,9	
1958 Mai	112,3	109,4	110,0	112,4	105,8	108,7	116,3	124,3	128,9	131,3	122,3	134,1	115,0	
1958 Juni	113,2	110,0	110,7	113,5	106,0	108,8	116,7	125,2	129,3	131,3	123,2	134,4	114,9	
1958 Juli	113,3	110,1	110,8	113,7	106,2	108,8	117,1	125,9	129,7	131,3	123,5	135,0	115,2	
1958 Aug.	113,2	110,2	110,8	113,8	106,3	108,9	117,1	125,9	129,8	131,3	123,6	135,0	114,8	
1958 Sept.	113,2	110,8	111,3	114,7	106,8	109,6	117,3	126,1	130,0	131,3	124,1	135,1	115,1	
1958 Okt.	113,3	111,7	112,4	115,3	107,3	111,1	118,3	126,7	130,4	131,7	124,6	135,2	115,4	
1958 Nov.	113,2	111,9	112,6	115,4	107,5	111,3	118,7	128,2	130,9	132,2	124,5	135,3	115,8	
1958 Dez.	113,3	112,2	112,8	115,7	107,7	112,1	119,0	128,3	131,3	132,2	125,5	135,2	115,8	
1959 Jan.	113,2	112,0	112,9	114,6	107,4	112,1	127,4	147,0	134,4	137,0	125,7	141,5	119,2	
1959 Febr.	113,5	112,3	113,3	115,0	107,3	112,0	138,1	170,4	138,2	138,2	136,0	143,1	120,6	
1959 März	114,9	112,7	113,5	116,1	107,5	112,6	133,9	157,4	140,1	138,7	137,1	143,3	121,6	
1959 April	115,8	113,1	113,7	116,9	107,6	113,9	135,1	157,7	140,5	138,7	137,5	143,9	122,6	
1959 Mai	116,3	113,3	113,8	117,0	107,9	113,9	136,1	158,9	139,7	138,7	137,8	141,8	123,0	
1959 Juni	117,5	114,1	114,2	117,2	108,4	117,4	136,2	158,5	139,9	138,7	138,1	141,9	123,4	
1959 Juli	117,5	114,2	114,2	117,2	108,5	117,6	137,2	149,3	139,1	138,7	138,2	140,1	123,4	
1959 Aug.	118,0	114,7	114,4	117,2	109,3	119,3	137,9	149,3	140,3	145,1	138,5	140,2	123,5	

1) Einschließlich Kartoffeln.- 2) Einschließlich Reis und Teigwaren.- 3) Einschließlich Aufwendungen für Wohnungsbau, Ausbesserungen und Erneuerungen sowie Hotelübernachtungen.- 4) Einschließlich Haushaltswasche.- 5) Hauptsächlich Hemden.- 6) Darunter Postgebühren, Papierwaren, Unterrichtsgebühren, Streichholz und Versicherungen.

Griechenland, Großbritannien

Griechenland (Athen)													
A) Einzelhandelspreise wichtiger Waren													
Zeit	Brot	Reis	Bohnen	Kartoffeln	Oliven	Fleisch		Fisch		Butter Koch-	Speiseöl Oliven-	Weichkäse	Zucker
						Rind-	Lamm-	Kabeljau	Heringe				
1 Oka (1,28 kg)													
Preise in Drachmen													
1950 JD	3,20	11,36	5,46	1,90	8,72	17,43	27,46	7,58	8,14	55,94	14,23	19,24	16,75
1954 JD	3,70	9,52	11,85	2,49	12,01	27,55	32,86	13,01	13,83	59,57	19,08	23,39	12,41
1955 JD	3,78	7,59	11,50	2,84	12,86	29,35	34,25	14,84	13,87	62,44	21,69	24,14	14,26
1956 JD	3,78	8,42	11,03	3,22	17,87	28,31	32,98	14,58	14,95	56,80	29,53	23,98	14,26
1957 JD	4,06	9,04	11,38	2,64	15,20	28,49	33,54	14,47	15,60	59,33	26,20	25,62	14,93
1958 JD	4,20	8,61	11,38	3,29	15,64	29,69	32,67	14,68	15,79	61,00	23,93	26,22	13,84
1958 April	4,20	8,75	11,00	2,65	15,52	28,75	29,96	14,70	15,50	61,00	22,62	26,34	13,67
Mai	4,20	8,91	11,00	2,58	15,25	28,59	32,05	14,70	15,50	61,00	22,95	26,00	13,66
Juni	4,20	9,02	11,00	3,40	15,20	30,83	32,85	14,70	15,50	61,00	23,25	26,00	13,86
Juli	4,20	9,02	11,09	3,92	15,20	30,09	33,10	14,70	15,50	61,00	23,23	26,00	13,84
Aug.	4,20	9,15	11,37	3,89	15,38	30,67	33,19	14,70	15,46	61,00	24,08	26,00	13,66
Sept.	4,20	8,82	11,40	3,94	16,01	30,80	32,93	14,59	15,70	61,00	24,95	26,00	13,52
Okt.	4,20	8,10	11,87	4,11	15,60	30,34	32,85	14,58	16,28	61,00	25,03	26,00	13,62
Nov.	4,20	7,94	12,14	3,65	16,66	30,34	31,99	14,74	16,40	61,00	25,22	26,00	13,85
Dez.	4,20	7,87	12,20	3,38	17,50	30,58	31,56	14,54	17,12	61,00	25,16	26,00	13,93
1959 Jan.	4,20	7,92	12,20	3,28	17,08	29,70	33,78	14,50	17,18	61,00	25,10	26,00	13,90
Febr.	4,20	8,10	12,24	3,96	17,15	29,40	31,32	14,50	17,15	61,00	24,82	26,00	13,75
März	4,20	8,25	12,21	4,82	17,71	29,40	30,95	14,54	17,15	61,00	24,60	26,00	13,60
April	4,20	8,25	12,20	5,70	17,70	30,18	31,45	14,91	17,15	61,00	24,76	26,00	13,56
Mai	4,20	8,38	12,15	3,25	17,70	31,36	32,89	14,67	17,15	61,00	25,80	26,00	13,50
Juni	4,23	8,78	12,10	3,04	17,70	31,53	32,41	14,58	17,15	61,00	26,00	26,00	13,50
Juli													

noch: Griechenland (Athen)													
Zeit	noch: A) Einzelhandelspreise wichtiger Waren							B) Preisindex der Lebenshaltung					
	Kaffee	Zigaretten	Seife grün	Leuchtöl	Wolltuch	Cabot	Drillich	insgesamt	Ernährung	Wohnung	Heizung und Beleuchtung	Bekleidung	Ver-schiedenes
	1 Oka (1,28 kg)	22 Stück	1 Oka (1,28 kg)	1 Pic. (0,64 m)			Basis 1952 = 100						
Preise in Drachmen													
1938 JD								0,3	0,2	1,5	0,2	0,2	0,3
1950 JD	67,10	3,01	8,02	2,49	118,33	4,57	18,64	84,5	90,1	46,9	84,1	76,1	81,0
1954 JD	117,81	4,18	10,54	4,50	193,50	5,96	23,92	125,4	121,1	180,0	134,0	126,4	128,0
1955 JD	99,26	4,70	11,56	4,50	204,00	6,00	23,92	132,6	125,9	255,0	138,9	130,7	141,2
1956 JD	96,97	5,23	14,41	4,50	204,00	4,21	22,81	137,5	130,7	270,0	142,7	131,7	153,3
1957 JD	96,76	5,23	14,09	4,50	208,67	6,85	25,70	140,6	131,5	305,0	153,2	135,3	154,6
1958 JD	93,15	5,23	12,23	4,50	214,62	7,00	24,00	142,5	132,8	330,0	155,5	137,7	154,8
1958 April	95,00	5,23	12,45	4,50	218,00	7,00	24,00	141,4	131,2	330,0	150,1	138,0	155,1
Mai	95,00	5,23	12,40	4,50	218,00	7,00	24,00	142,6	133,2	330,0	150,1	138,1	155,0
Juni	93,17	5,23	12,16	4,50	218,00	7,00	24,00	143,2	134,3	330,0	150,1	138,0	154,7
Juli	93,00	5,23	11,95	4,50	218,00	7,00	24,00	142,7	132,9	330,0	154,4	138,0	154,4
Aug.	92,80	5,23	11,90	4,50	213,50	7,00	24,00	143,1	133,6	330,0	154,4	138,0	154,5
Sept.	92,00	5,23	11,72	4,50	209,00	7,00	24,00	143,2	134,3	330,0	154,4	137,1	153,9
Okt.	90,87	5,23	11,70	4,50	209,00	7,00	24,00	142,7	133,5	330,0	154,4	137,0	153,9
Nov.	90,00	5,23	11,70	4,50	209,00	7,00	24,00	142,8	133,5	330,0	154,4	137,0	153,9
Dez.	90,00	5,23	11,70	4,50	209,00	7,00	24,00	143,4	134,6	330,0	154,4	137,0	154,0
1959 Jan.	89,93	5,23	11,70	4,50	209,00	7,00	24,00	144,1	135,5	330,0	154,4	138,0	154,0
Febr.	87,22	5,23	11,67	4,50	209,00	6,88	24,00	144,3	135,9	330,0	154,4	138,0	154,0
März	85,88	5,23	11,30	4,50	209,00	6,75	24,00	144,7	136,9	330,0	154,4	137,3	153,6
April	87,00	5,23	11,30	4,50	209,00	6,75	24,00	145,4	138,8	330,0	154,4	138,8	153,6
Mai	87,96	5,23	11,30	4,50	209,00	6,75	24,00	145,1	137,9	330,0	154,4	136,8	153,6
Juni	87,75	5,23	11,30	4,50	209,00	6,75	24,00	145,1	137,8	330,0	154,4	136,9	153,6
Juli													
Aug.								145,6	138,5	330,0	155,1	136,9	153,5

Großbritannien													
A) Einzelhandelspreise wichtiger Waren													
Zeit	Brot Weiß-	Mehl Weizen-	Reis Voll-	Hafer-flocken	Bohnen import.	Kartoffeln	Zwiebeln	Bacon	Margarine	Milch frisch	Käse versch. Sorten	Eier frisch	Zucker granuliert
	1 3/4 lb Laib	3 lbs in Beuteln	1 lb	1 lb	1 lb	7 lbs	1 lb	1 lb	1 pint	1 lb	1 Stück	1 lb	
Preise in Pence)													
1938 JD	3,94	6,65	3,00	3,50a)	3,00a)	5,75	.	15,50	6,50	3,37	10,75	2,00	2,50
1950 JD	5,50	12,00	9,00	7,00	10,00	12,00	9,00	24,00	10,00	5,00	14,00	3,50	5,00
1954 April	7,50	17,75	16,00	9,00	11,00	15,50	4,50	34,00	18,00	6,50	28,00	3,30	8,00
Okt.	7,50	16,30	12,75	8,25	12,00	12,50	4,70	34,00	18,00	7,00	20,50	4,25	7,50
1955 April	7,50	17,00	12,00	8,00	11,00	16,00	.	34,00	18,00	7,00	20,00	3,50	7,50
Nov.	7,50	17,00	9,50	10,00	10,50	21,00	6,00	36,00	18,00	7,00	30,00	4,50	8,00
1956 April	8,50	17,00	10,00	10,00	10,00	10,50	35,00	9,00	34,00	18,00	7,00	20,00	3,50
Okt.	10,50	18,00	10,00	10,00	10,00	10,50	36,00	.	36,00	18,00	7,50	34,00	3,75
1957 April	11,50	19,00	10,00	8,50	12,00	17,50	10,00	33,00	18,00	7,00	25,00	3,00	9,25
Okt.	11,50	19,00	9,50	9,50	11,00	21,00	6,00	31,00	16,50	7,50	25,00	4,50	7,00
1958 April	11,50	19,00	10,00	9,50	11,00	28,00	7,00	32,00	17,00	8,00	20,00	3,25	7,00
Okt.	11,50	19,00	10,50	9,50	11,00	24,50	6,00	36,00	17,00	8,00	28,00	3,50	7,00
1959 April	11,50	19,00	10,50	9,00	12,00	31,50	6,00	36,00	17,00	8,00	36,00	3,50	7,50

1) Vorkriegspreise = LD aus 630 Gemeinden. JD 1950 und 1954 festgesetzte Verbraucher-Hochpreise für England und Wales. Ab Oktober 1954 arithmetisches Mittel aus den Preisen in Birmingham, Oxford und London.



noch: Großbritannien													
B) Preisindex der Lebenshaltung <sup>1)</sup> Basis: 17. Januar 1956 = 100													
Zeit	Ernährung										Alkoholische Getränke	Tabakwaren	
	insgesamt	zusammen	Brot, Mehl, Backwaren und Nahrungsmittel	Fleisch und Fleischwaren	Fisch und Fischwaren	Speisefette	Milch, Käse und Eier	Tee, Kaffee, Kakao und alkoholfr. Getränke	Zucker, Süßwaren und Präserven	Gemüse frisch, getrocknet oder in Dosen			Obst
1938 JD	40,5	38,6	.	.	.	.	.	.	.	.	.	31,8	
1950 JD	74,4	65,3	.	.	.	.	.	.	.	.	.	93,9	
1954 JD	93,0	91,1	97	88	95	92	87	87	88	88	98,5	97,5	
1955 JD	97,2	97,9	98	97	93	99	103	103	99	99	99,7	98,1	
1956 JD	102,0	102,2	106	101	99	103	98	100	108	109	101,3	103,5	
1957 JD	105,8	104,9	119	101	110	86	104	104	104	110	104,3	106,1	
1958 JD	109,0	107,1	119	104	114	77	108	102	102	119	105,8	107,8	
1958 April	109,6	108,7	118	102	113	73	105	102	104	133	133	105,6	107,8
1958 Mai	109,2	108,5	-	-	-	-	-	-	-	-	-	105,6	107,8
1958 Juni	110,2	110,9	-	-	-	-	-	-	-	-	-	105,6	107,8
1958 Juli	108,5	106,0	119	105	108	74	106	102	104	103	123	105,8	107,8
1958 Aug.	108,3	105,2	-	-	-	-	-	-	-	-	-	105,8	107,8
1958 Sept.	108,4	105,6	-	-	-	-	-	-	-	-	-	105,8	107,8
1958 Okt.	109,4	108,1	118	108	114	78	114	100	103	115	99	105,8	107,8
1958 Nov.	109,8	108,4	-	-	-	-	-	-	-	-	-	105,8	107,8
1958 Dez.	110,2	109,2	-	-	-	-	-	-	-	-	-	105,8	107,8
1959 Jan.	110,4	109,8	119	110	117	87	110	100	104	125	102	105,9	107,8
1959 Febr.	110,3	109,1	-	-	-	-	-	-	-	-	-	105,9	107,8
1959 März	110,3	108,9	-	-	-	-	-	-	-	-	-	105,9	107,8
1959 April	109,5	108,6	119	107	112	84	106	101	105	128	107	97,8	107,8
1959 Mai	108,1	108,1	-	-	-	-	-	-	-	-	-	97,8	107,8
1959 Juni	109,3	108,4	-	-	-	-	-	-	-	-	-	97,8	107,8
1959 Juli	109,0	107,4	119	107	109	92	103	101	105	114	112	98,1	107,8

noch: Großbritannien													
noch: B) Preisindex der Lebenshaltung <sup>1)</sup> Basis: 17. Januar 1956 = 100													
Zeit	Wohnung <sup>2)</sup>	Heizung und Beleuchtung			Hausrat				Verschiedene Waren			Bekleidung	
		zusammen	Kohle und Koks	sonstige Heiz- und Leuchtmittel	zusammen	Möbel und Bodenbeläge	Radio-, Fernseh- und Haushaltsgeräte	Töpfe, Steingut und Glaswaren	zusammen	Bücher, Zeitschriften und Zeitungen	Papierwaren, Lederwaren, Sport- und Spielzeug, Foto u. Optik	zusammen	Oberbekleidung Herren-
1938 JD	74,6	40,4	.	.	32,8	.	.	.	38,0	.	.	38,3	.
1950 JD	82,5	65,2	.	.	80,2	.	.	.	77,3	.	.	82,5	.
1954 JD	94,7	87,2	84	90	93,0	.	92	87	93,8	91	91	97,5	95
1955 JD	97,5	92,2	89	93	94,4	.	93	89	95,6	94	94	97,8	96
1956 JD	102,8	101,3	101	101	101,0	101	100	102	102,4	104	103	100,6	101
1957 JD	110,1	107,9	107	107	101,1	102	99	101	107,7	111	106	102,2	103
1958 JD	121,7	113,3	114	113	100,5	103	97	102	113,0	125	108	103,0	104
1958 April	120,6	115,7	118	113	101,3	103	98	102	113,1	124	109	103,3	105
1958 Mai	121,3	109,9	-	-	100,2	-	-	-	112,7	-	-	103,1	-
1958 Juni	122,2	110,5	-	-	100,2	-	-	-	112,8	-	-	103,1	-
1958 Juli	122,6	110,7	109	113	100,1	103	95	102	113,4	125	107	102,8	104
1958 Aug.	123,3	110,7	-	-	100,1	-	-	-	113,3	-	-	102,7	-
1958 Sept.	123,3	110,8	-	-	100,0	-	-	-	113,2	-	-	102,8	-
1958 Okt.	123,8	110,9	109	113	100,0	103	95	101	113,5	126	107	102,8	104
1958 Nov.	124,2	116,5	-	-	99,9	-	-	-	113,5	-	-	102,7	-
1958 Dez.	125,1	116,6	-	-	99,9	-	-	-	113,6	-	-	102,7	-
1959 Jan.	125,8	116,6	120	113	100,1	103	95	102	113,6	126	105	102,2	104
1959 Febr.	126,2	116,9	-	-	100,1	-	-	-	113,6	-	-	102,2	-
1959 März	126,2	117,0	-	-	100,1	-	-	-	113,7	-	-	102,3	-
1959 April	127,1	117,0	120	114	98,1	102	90	101	113,0	126	104	102,3	104
1959 Mai	127,3	111,1	-	-	98,1	-	-	-	113,1	-	-	102,3	-
1959 Juni	128,1	111,1	-	-	98,1	-	-	-	113,0	-	-	102,5	-
1959 Juli	128,5	111,1	108	114	97,9	102	89	101	113,4	127	104	102,4	104

noch: Großbritannien													
noch: B) Preisindex der Lebenshaltung <sup>1)</sup> Basis: 17. Januar 1956 = 100													
Zeit	noch: Bekleidung					Dienstleistungen				Verkehr <sup>4)</sup>			
	Unter- kleidung Herren-	Ober- kleidung Damen-	Unter- kleidung Damen-	Kinder- kleidung	sonstige Bekleidung (Strümpfe, Kurzwaren u. dgl.)	Schuhwerk	zusammen	Post und Telefon	Unter- haltung	andere Dienst- leistungen <sup>3)</sup>	zusammen	Fahrtkosten und sonstige Transport- mittel	Motor- fahrzeuge und Fahrräder
1950 JD	95	99	100	99	101	97	73,5	.	.	93	.	.	.
1954 JD	96	99	99	99	101	96	92,9	.	.	95	.	.	.
1955 JD	101	101	101	101	100	101	96,6	.	.	98	.	.	.
1956 JD	101	102	102	103	100	101	103,5	105	102	104	102,1	103	103
1957 JD	103	102	102	103	100	103	109,4	117	106	110	110,2	112	107
1958 JD	105	104	103	104	99	103	114,5	132	111	113	113,0	119	106
1958 April	105	104	103	105	100	104	114,5	132	111	113	112,9	118	106
1958 Mai	-	-	-	-	-	-	114,4	-	-	-	113,3	-	-
1958 Juni	-	-	-	-	-	-	114,5	-	-	-	113,3	-	-
1958 Juli	105	104	103	104	98	103	114,6	132	111	114	113,3	119	106
1958 Aug.	-	-	-	-	-	-	114,9	-	-	-	113,1	-	-
1958 Sept.	-	-	-	-	-	-	115,0	-	-	-	112,7	-	-
1958 Okt.	104	104	103	104	98	103	115,2	132	112	114	112,7	119	105
1958 Nov.	-	-	-	-	-	-	115,4	-	-	-	112,9	-	-
1958 Dez.	-	-	-	-	-	-	115,4	-	-	-	113,1	-	-
1959 Jan.	104	102	104	104	98	103	114,8	132	112	114	113,4	119	106
1959 Febr.	-	-	-	-	-	-	114,9	-	-	-	113,8	-	-
1959 März	-	-	-	-	-	-	115,6	-	-	-	113,9	-	-
1959 April	104	102	103	104	98	103	115,6	132	112	115	114,3	120	107
1959 Mai	-	-	-	-	-	-	115,8	-	-	-	114,4	-	-
1959 Juni	-	-	-	-	-	-	116,3	-	-	-	114,5	-	-
1959 Juli	104	102	103	104	98	105	116,4	132	112	116	114,7	120	108

1) Die Jahresdurchschnitte 1938, 1950 bis 1955 sind mit den Zahlenangaben ab 1956 z. T. infolge Veränderung des Wägungsschemas nur bedingt vergleichbar. Sie resultieren aus Umbasierungen der früheren Indices auf Basis 1938 (London and Cambridge Economic Service) sowie auf Basis 17. 6. 1947 bzw. 15. 1. 1952 (Ministry of Labour). Bei den Jahresdurchschnitten ohne Dezimalstellen handelt es sich um das arithmetische Mittel aus vier Monatszahlen (jeweils erster Quartalsmonat). - 2) Vor 1956 mit "Miete und Gebühren" bezeichnet. - 3) Darunter Haushaltshilfe, Friseurleistungen, Schuhreparaturen, Waschen und Reinigung. - 4) Vor 1956 Untergruppe "Reisen" aus der Indexgruppe "Dienstleistungen".

**Irland, Island**

I r l a n d														
A) Einzelhandelspreise wichtiger Waren														
Zeit	Brot		M e h l		Kartoffeln	Weißkohl	Orangen	F l e i s c h					Wurst Schweine-	Lamm durchwachsen
	Weizen-		Hafer-					R i n d -		Schweine-		H a m m e l -		
	2 lbs	14 lbs	1 Stück	1 lb										
Preise in Pence <sup>1)</sup>														
1938 Nov.	2,60	32,50	.	9,55	.	.	14,35	13,00	14,33	8,35	.	16,35		
1950 JD	6,25	34,25	94,50	27,00	.	.	28,50	16,75	23,75	20,63	26,19	37,13		
1954 JD	9,13	51,38	102,13	27,63	6,50	11,75	38,63	23,00	40,19	37,50	26,06	31,13		
1955 JD	9,00	50,44	106,06	35,94	6,69	11,94	44,63	25,31	40,31	39,81	27,63	46,06		
1956 JD	9,00	50,50	105,06	31,81	5,75	14,81	42,88	25,00	41,06	38,31	24,81	46,31		
1957 JD	11,25	71,63	104,38	30,06	5,50	17,13	43,19	22,94	41,00	39,00	24,88	46,44		
1958 JD	14,44	90,14	103,75	44,19	6,13	17,63	46,13	24,06	41,44	39,81	25,31	46,63		
1957 Mai	9,25	60,50	104,50	23,50	5,75	17,00	43,50	23,00	41,00	39,50	25,25	47,25		
Aug.	13,25	88,00	104,00	41,00	5,50	16,25	43,75	23,50	41,00	39,25	25,00	45,75		
Nov.	13,50	87,50	104,00	31,50	5,25	17,00	44,25	23,25	41,00	39,50	25,00	45,75		
1958 Febr.	14,25	89,50	103,75	35,00	5,50	17,50	44,50	23,50	41,25	39,50	25,25	45,25		
Mai	14,50	90,25	103,75	45,00	5,50	18,25	45,50	24,00	41,50	39,50	25,25	47,00		
Aug.	14,50	90,50	103,75	49,00	6,50	17,50	47,00	24,50	41,75	40,00	25,50	47,00		
Nov.	14,50	90,50	103,75	47,75	7,00	17,25	47,50	24,50	41,25	40,25	25,25	47,25		
1959 Febr.	14,50	89,50	103,75	51,00	7,50	17,00	49,00	25,00	41,25	40,25	24,00	47,25		

noch: I r l a n d													
noch: A) Einzelhandelspreise wichtiger Waren													
Zeit	Bacon Schulterstück	Schinken gekocht	Fleisch Kabeljau -Filet geräuchert	Schmalz Schweine-	Butter Molkerei-	Margarine	Käse	Milch frisch	Eier	Zucker	Marmelade Erdbeer-	T e e	
												Konsumsorte	gute Qualität
	1 lb								1 quart	12 Stück	1 lb		
Preise in Pence <sup>1)</sup>													
1938 Nov.	.	.	12,66	16,33	17,00	8,66	16,00	5,00	30,00	3,18	.	.	37,80
1950 JD	22,30	.	26,63	14,00	32,00	18,00	25,88	8,31	42,50	4,00	20,50	.	32,00
1954 JD	29,13	74,25	31,81	19,19	48,75	19,00	33,81	10,88	48,13	7,00	21,00	58,75a)	73,25a)
1955 JD	30,75	77,19	31,94	21,56	45,00	19,00	34,25	10,75	53,19	7,00	21,25	65,75	80,31
1956 JD	32,88	80,75	32,88	20,13	45,00	19,00	34,38	11,00	50,00	7,00	22,88	85,25	99,75
1957 JD	33,25	82,61	34,19	20,25	50,00	19,81	34,50	11,31	47,44	7,38	24,31	79,63	93,90
1958 JD	33,25	81,63	36,00	18,19	51,88	19,81	34,63	11,44	49,75	7,50	24,88	75,00	89,13
1957 Mai	34,25	82,00	34,00	21,00	51,50	19,75	34,50	11,00	30,00	7,50	24,00	83,25	97,00
Aug.	32,75	87,50	33,50	20,50	51,75	19,75	34,50	10,75	54,75	7,50	24,50	75,00	89,25
Nov.	32,50	81,00	34,00	19,50	52,00	20,00	34,50	11,75	72,50	7,50	24,75	75,00	89,00
1958 Febr.	32,25	78,75	34,75	18,75	52,00	20,00	34,75	11,75	47,50	7,50	24,75	75,00	89,00
Mai	33,50	81,75	36,25	18,50	52,00	19,75	34,75	11,00	33,50	7,50	24,75	75,25	89,25
Aug.	33,75	84,50	36,25	18,00	51,75	19,75	34,50	11,00	52,25	7,50	25,00	75,25	89,25
Nov.	33,50	81,50	36,75	17,50	51,75	19,75	34,50	12,00	65,75	7,50	25,00	74,50	89,00
1959 Febr.	33,25	81,75	36,50	17,75	51,75	19,75	34,50	12,00	42,25	7,50	25,00	74,50	89,25

noch: I r l a n d <sup>1)</sup>													I s l a n d (Reykjavik)				
B) Preisindex der Lebenshaltung																	
Zeit	insgesamt	Ernährung	Wohnung	Heizung und Beleuchtung	Bekleidung	Ver-schiedenes	insgesamt	Ernährung		Wohnung	Heizung und Beleuchtung	Bekleidung	Ver-schiedenes				
								zusammen	Kolonial-waren								
	Basis: August 1953 = 100							Basis: März 1950 = 100									
1950 JD	80,8	77,8	.	83,6	84,7	.	107	114	.	106	.	116	.				
1954 JD	100,1	100,1	103,0	99,9	100,0	100,3	159	164	217	113	207	190	174				
1955 JD	102,7	103,6	106,2	103,2	100,3	102,0	165	171	214	117	234	194	185				
1956 JD	107,1	104,8	110,9	113,8	101,8	109,9	182	191	234	121	253	211	214				
1957 JD	111,5	109,2	115,6	121,0	102,8	115,0	190	196	280	124	262	224	231				
1958 JD	116,5	118,6	117,8	119,4	103,3	118,0	201	210	266	126	272	241	247				
1957 Mai	110,4	106,4	115,0	121,1	102,7	115,1	190	196	283	123	269	223	231				
Aug.	114,1	114,7	115,2	121,1	102,8	116,1	191	198	298	125	262	225	233				
Nov.	113,8	113,4	117,1	121,0	102,9	116,2	191	198	276	125	260	228	233				
1958 Febr.	115,4	116,7	117,0	121,0	103,2	117,1	191	197	266	125	251	228	233				
Mai	116,6	119,0	117,0	120,4	103,2	118,0	192	198	258	125	251	231	237				
Aug.	116,9	119,2	117,5	119,7	103,3	118,4	202	208	268	126	292	242	255				
Nov.	116,9	119,4	119,8	116,4	103,4	118,5	219	237	273	126	296	259	261				
1959 Febr.	117,7	121,7	119,6	112,6	103,3	118,8	206	203	274	127	309	268	264				
Mai	.	.	.	.	.	.	202	195	257	127	300	273	255				

1) LD aus 120 Gemeinden. - a) JD aus weniger als 4 Quartalsangaben berechnet.

Italien (Mailand)													
A) Einzelhandelspreise wichtiger Waren													
Zeit	Brot Weizen-	Makkaroni	Reis	Bohnen	Kartoffeln	Fleisch		Speck	Schinken roh	Wurst Salami	Fisch		Butter
						Rind-I. Qualität ohne Knochen	Kalb-Kotelett				Stock-gesalzen	Thun-in Olivenöl	
1 kg													
Preise in Lire													
1938 JD	2	2	2	3	1	9	12	9	30	16	3	18	16
1950 JD	115	177	117	330a)	60	950	1 150a)	452	1 950a)	1 150a)	280	1 380a)	1 148
1954 JD	138	184	130	290	58	1 139	.	512	2 274	.	293	.	1 145
1955 JD	144	188	130	302	56	1 185	.	526	2 377	.	302	.	1 164
1956 JD	145	181	130	285	69	1 327	1 372	504	2 504	1 200	300	1 400	1 179
1957 JD	145	190	130	270	61	1 444	1 521	485	2 538	1 243	303	1 400	1 109
1958 JD	145	190	138	343	55	1 481	1 576	457	2 590	1 300	308	1 397	1 118
1958 April	145	190	140	356	65	1 450	1 600	490	2 550	1 350	313	1 380	1 040
1958 Mai	145	190	140	361	59	1 475	1 600	425	2 575	1 275	306	1 388	1 050
1958 Juni	145	190	140	361	55	1 500	1 600	400	2 600	1 300	300	1 400	1 063
1958 Juli	145	190	140	334	40	1 500	1 540	400	2 580	1 280	300	1 400	1 100
1958 Aug.	145	190	138	320	67	1 500	1 550	400	2 600	1 300	300	1 400	1 100
1958 Sept.	145	190	130	350	48	1 500	1 550	475	2 600	1 300	319	1 400	1 188
1958 Okt.	145	190	136	350	50	1 500	1 550	490	2 590	1 300	300	1 400	1 350
1958 Nov.	145	190	148	319	51	1 500	1 550	463	2 563	1 300	324	1 400	1 188
1958 Dez.	145	194	140	320	51	1 500	1 550	500	2 620	1 290	325	1 400	1 150
1959 Jan.	145	199	145	325	46	1 500	1 550	500	2 650	1 300	344	1 400	1 106
1959 Febr.	145	195	145	331	59	1 500	1 600	500	2 663	1 350	350	1 400	1 100
1959 März	145	198	143	333	63	1 519	1 600	481	2 694	1 350	350	1 400	1 113
1959 April	145	199	139	320	61	1 552	1 652	500	2 740	1 340	350	1 400	1 100
1959 Mai	145	195	135	305	59	1 571	1 671	490	2 738	1 300	350	1 400	1 100

noch: Italien (Mailand)													
noch: A) Einzelhandelspreise wichtiger Waren													
Zeit	Speiseöl Oliven-	Milch frisch pasteurisiert	Käse Parmesan	Eier	Zucker fein-gemahlen	Kaffee Santos I. Qualität geröstet	Wein	Seife Toiletten-	Gas	Elektr. Strom	Anzugs-stoff Wolle	Baumwoll-Nessel	Strick-wolle
Preise in Lire													
1938 JD	9	1	14	7	7	31	2	.	0,7	1,9	.	.	.
1950 JD	458	72	1 249	408	260a)	1 850a)	115	1 000	28,3	32,1	2 933b)	314	5 580
1954 JD	503	85	1 270	408	.	.	108	804	31,1	41,3	5 419	221	5 538
1955 JD	540	84	1 241	408	.	.	112	695	31,1	41,3	5 402	225	5 441
1956 JD	932	80	1 200	462	256	2 600	120	693	35,0	41,3	5 351	222	5 315
1957 JD	788	80	1 193	440	245	2 642	121	689	35,8	41,3	5 602	237	5 588
1958 JD	700	85	1 210	443	245	2 611	146	699	35,4	41,3	5 712	238	5 587
1958 April	700	85	1 190	360	245	2 580	147	685	35,4	41,3	5 773	240	5 730
1958 Mai	700	85	1 200	372	245	2 500	160	685	35,4	41,3	5 754	239	5 620
1958 Juni	700	85	1 175	390	245	2 575	158	693	35,4	41,3	5 754	239	5 580
1958 Juli	700	85	1 200	420	245	2 600	150	697	35,4	41,3	5 683	239	5 580
1958 Aug.	700	85	1 200	420	245	2 600	145	707	35,4	41,3	5 683	239	5 580
1958 Sept.	700	85	1 200	431	245	2 600	143	709	35,4	41,3	5 673	239	5 530
1958 Okt.	700	85	1 300	485	245	2 600	150	715	35,4	41,3	5 643	236	5 470
1958 Nov.	700	85	1 300	572	245	2 600	149	714	35,4	41,3	5 624	234	5 440
1958 Dez.	700	85	1 300	571	245	2 600	141	716	35,4	41,3	5 614	234	5 420
1959 Jan.	700	85	1 300	527	245	2 600	140	719	35,4	41,3	5 594	234	5 400
1959 Febr.	700	85	1 300	453	245	2 600	140	719	35,4	41,3	5 580	234	5 400
1959 März	703	85	1 300	408	245	2 625	140	722	35,4	41,3	5 529	232	5 390
1959 April	700	85	1 300	376	240	2 650	130	722	35,4	41,3	5 529	232	5 380
1959 Mai	700	85	1 310	360	240	2 600	135	725	35,4	41,3	5 529	232	5 380
1959 Juni	700	85	1 310	360	240	2 600	135	725	35,4	41,3	5 529	232	5 380

noch: Italien (Mailand)													
B) Index der Verbraucherpreise <sup>1)</sup>													
Zeit	Damen-strümpfe Nylon	Schuhe Herren-	insgesamt	Nahrungs- und Genussmittel									
				zusammen	Brot, Mehl Reiswaren und dgl.	Fleisch und Fleischwaren	Fisch und Fischwaren	Speiseöle und -fette	Milch, Käse und Eier	Hilfsfrüchte u. Frisch-gemüse	Obst frisch und getrocknet	Zucker und Marmelade	Konserven u. sonstige Nahrungs-mittel
Basis 1953 = 100													
Preise in Lire													
1938 JD	.	.	1,8	1,5	.	.	.	.	.	.	.	.	.
1950 JD	988	5 932	85,8	88,0	.	.	.	.	.	.	.	.	.
1954 JD	703	5 776	103	104	101	101	101	101	101	102	113	100	103
1955 JD	657	5 683	105	106	103	105	106	110	101	101	122	101	99
1956 JD	618	5 595	108,8	111,2	103,1	109,6	110,6	134,9	100,8	126,4	126,6	99,5	99,3
1957 JD	594	5 590	110,2	111,1	103,3	114,9	112,6	121,2	100,1	116,8	135,6	96,4	100,6
1958 JD	563	5 591	113,3	115,0	104,0	117,6	115,5	111,3	100,9	119,8	159,9	96,6	100,7
1958 April	570	5 591	113,4	115,2	103,9	118,0	117,7	109,7	96,5	126,3	167,7	96,6	101,3
1958 Mai	567	5 591	114,1	116,3	104,1	117,8	117,7	109,6	96,3	127,4	171,5	96,6	101,3
1958 Juni	567	5 591	114,5	117,2	104,1	117,9	114,9	109,6	97,6	129,0	175,0	96,7	101,2
1958 Juli	562	5 591	114,2	116,8	104,1	118,0	115,0	109,8	98,5	124,8	173,2	96,7	101,0
1958 Aug.	562	5 591	114,1	116,4	104,2	117,9	115,0	110,0	99,5	119,5	172,0	96,7	100,9
1958 Sept.	554	5 591	113,8	115,9	104,2	117,8	114,7	111,5	101,5	117,3	164,1	96,6	100,6
1958 Okt.	552	5 591	113,7	114,2	104,1	117,5	114,2	116,2	104,0	115,3	139,0	96,6	100,1
1958 Nov.	550	5 591	113,0	113,9	103,9	118,9	113,8	112,1	107,4	115,9	136,9	96,6	99,6
1958 Dez.	550	5 591	112,7	113,3	103,8	118,0	118,1	111,7	107,8	116,3	132,6	96,5	99,3
1959 Jan.	550	5 591	112,5	112,6	103,7	116,0	117,2	111,2	104,3	117,1	131,4	96,5	99,7
1959 Febr.	550	5 591	112,4	112,1	103,4	116,1	117,1	110,9	100,2	119,3	131,8	96,4	99,5
1959 März	554	5 591	112,1	111,6	103,3	116,3	115,3	110,6	97,6	119,9	132,8	96,5	99,4
1959 April	525	5 591	111,9	111,3	103,3	116,5	115,4	110,3	96,7	116,9	134,1	96,5	99,4
1959 Mai	525	5 623	112,4	112,0	103,2	116,9	115,4	110,1	96,3	115,4	136,5	96,5	99,2
1959 Juni	525	5 623	112,3	111,9	103,2	116,8	114,9	110,4	96,8	111,8	138,3	96,5	99,0
1959 Juli			111,9	111,3									

1) Landesdurchschnitt aus 92 Städten. Die Jahresdurchschnitte 1938 und 1950 sind mit den Zahlenangaben ab 1954 infolge Veränderung des Wägungs-schemas nur bedingt vergleichbar. Der Umbasierung liegt der frühere Index auf Basis 1938 = 1 zugrunde.- a) Juli. - b) JD aus weniger als 12 Monaten be-rechnet.

**Italien**

noch: I t a l i e n													
noch: B) Index der Verbraucherpreise <sup>1)</sup> Basis 1953 = 100													
Zeit	noch: Ernährung und Genuß			Wohnung			Heizung und Beleuchtung				Hausrat (einschl. sonst. Haushaltsbedarf)		
	Getranke, Erfrischungen und Tabakwaren	zusammen	Miete	Wassergeld	zusammen	Elektr. Energie	Gas	feste Brennstoffe	sonstige Brennstoffe	zusammen	Möbel und Einrichtungsgegenstände	El. Haushaltsgeräte und sonstiger Elektrobedarf	Geschirr, Töpfe und Glaswaren
1938 JD	.	5,8	.	.	2,4	.	.	.	.	.	.	.	.
1950 JD	.	42,4	.	.	85,1	.	.	.	.	.	.	.	.
1954 JD	108	104	104	106	100	100	98	100	100	100	101	100	99
1955 JD	110	114	114	113	99	100	95	101	100	102	100	100	99
1956 JD	111,1	130,5	132,2	116,2	99,9	101,7	92,6	104,3	100,0	104,8	99,6	100,1	99,7
1957 JD	111,3	144,6	147,6	118,2	101,4	103,3	93,1	107,6	100,0	104,4	99,9	96,9	103,3
1958 JD	118,4	162,9	167,7	120,1	101,3	103,8	92,2	106,9	100,0	107,7	93,9	97,3	103,6
1958 April	116,7	161,7	166,5	119,4	101,2	103,8	91,7	107,2	100,0	107,3	93,9	97,3	103,8
Mai	120,6	161,8	166,6	119,8	101,3	103,7	92,9	106,6	100,0	107,6	93,9	97,3	103,6
Juni	121,6	161,8	166,5	119,8	101,2	103,7	92,6	106,2	100,0	107,8	93,9	97,3	103,7
Juli	121,4	164,6	169,6	119,8	101,2	103,7	92,7	105,9	100,0	108,0	93,9	97,3	103,6
Aug.	121,2	164,7	169,6	120,9	101,2	103,8	92,5	106,0	100,0	108,0	93,9	97,3	103,6
Sept.	121,3	164,7	169,6	120,9	101,2	103,8	92,3	106,2	100,0	108,1	93,9	97,3	103,5
Okt.	120,7	167,3	172,5	120,9	101,1	103,8	92,0	106,4	100,0	108,2	93,9	97,3	103,5
Nov.	119,6	167,3	172,5	121,0	101,2	103,8	92,1	106,8	100,0	108,5	93,9	97,3	103,5
Dez.	118,4	167,3	172,5	121,0	101,3	103,8	92,0	107,1	100,0	108,6	93,9	97,3	103,5
1959 Jan.	117,6	179,8	186,4	121,0	101,3	103,8	91,9	107,7	100,0	108,7	93,9	97,2	103,5
Febr.	117,0	180,1	186,6	122,2	101,2	103,9	91,9	106,9	100,0	108,8	93,9	97,2	103,6
März	116,3	180,1	186,6	122,2	101,2	103,9	91,8	106,9	100,0	108,7	93,9	97,2	103,5
April	115,8	184,1	191,0	122,2	101,1	103,9	91,9	106,2	100,0	108,2	93,9	97,2	103,5
Mai	118,9	184,2	191,0	124,1	101,1	103,9	91,9	106,0	100,0	108,1	93,9	97,2	103,5
Juni	118,6	184,2	191,0	124,1	101,0	103,9	91,6	105,8	100,0	108,0	93,9	97,2	103,2

noch: I t a l i e n													
noch: B) Index der Verbraucherpreise <sup>1)</sup> Basis 1953 = 100													
Zeit	noch: Hausrat		Hygienische u. sanitäre Waren				Bekleidung					Dienstlsg. für Wohn- u. Haushalt	
	Papier- und Schreibwaren, Bücher	Spielwaren und Ähnliches	zusammen	Toilettenartikel	Waschmittel, Seife und dgl.	Arzneimittel und sanitäre Artikel	zusammen	Oberkleidung	Leibwäsche	Kleidungs-zubehör	Schuhwerk		Haushalts-wäsche
1938 JD	.	.	.	.	.	.	1,6	.	.	.	.	.	.
1950 JD	.	.	.	.	.	.	22,3	.	.	.	.	.	.
1954 JD	100	100	98	95	98	100	101	102	99	100	100	100	109
1955 JD	105	102	98	93	99	100	100	102	97	99	100	100	116
1956 JD	107,4	109,6	98,8	93,4	99,8	100,2	99,0	101,0	95,9	98,9	99,6	99,5	123,7
1957 JD	112,1	106,7	99,5	94,1	101,1	100,5	101,4	104,3	96,9	103,5	99,9	102,7	151,6
1958 JD	118,8	109,9	99,9	95,3	101,3	100,7	101,7	105,8	96,4	103,2	99,8	102,9	142,5
1958 April	118,7	108,7	99,8	94,7	101,1	100,7	102,2	106,4	96,8	104,2	99,9	103,2	139,5
Mai	118,7	109,9	97,7	94,7	101,1	100,6	101,9	106,1	96,5	103,3	99,8	103,0	141,3
Juni	118,8	110,5	99,8	95,0	101,1	100,6	101,8	106,0	96,4	103,1	99,8	103,0	141,3
Juli	118,8	110,9	99,8	95,3	101,2	100,7	101,7	105,7	96,4	102,9	99,8	102,9	141,3
Aug.	118,8	111,0	99,8	95,4	101,2	100,7	101,6	105,7	96,3	102,6	99,8	102,8	143,9
Sept.	118,8	111,4	99,9	95,6	101,1	100,8	101,4	105,4	96,1	102,4	99,8	102,8	143,9
Okt.	118,8	111,9	100,0	96,2	101,1	100,8	101,2	105,2	95,8	102,1	99,8	102,5	143,9
Nov.	118,8	112,8	100,0	96,4	101,0	100,9	101,0	104,9	95,6	101,8	99,8	102,3	150,2
Dez.	118,8	113,3	100,1	96,5	101,0	100,9	100,9	104,8	95,5	101,7	99,8	102,2	150,2
1959 Jan.	118,8	113,6	100,0	96,6	100,6	101,0	100,7	104,4	95,2	101,7	99,8	102,0	150,2
Febr.	118,8	113,7	100,2	96,8	100,9	101,0	100,5	104,2	94,9	101,6	99,8	101,9	152,6
März	118,8	113,4	100,2	97,0	100,9	101,0	100,4	104,1	94,7	101,5	99,7	101,8	152,6
April	118,8	111,9	100,2	97,1	100,9	100,9	100,3	103,9	94,5	101,2	100,4	101,8	152,6
Mai	118,8	111,3	100,2	97,4	100,9	100,9	100,6	104,0	94,6	101,2	101,8	101,9	152,6
Juni	118,8	111,2	100,2	97,4	100,9	100,9	100,6	103,9	94,5	101,0	101,8	101,8	152,6

noch: I t a l i e n													
noch: B) Index der Verbraucherpreise <sup>1)</sup> Basis 1953 = 100													
Zeit	Dienstleistungen für Wohnung und Haushalt		Reinigung, Körperpflege, Bildung, Unterhaltung und Erholung <sup>2)</sup>				Verkehr <sup>2)</sup> und Ausgaben in Gaststätten				Fahrzeughaltung		
	Instandhaltung der Einrichtung	Entgelt für Hausgärtnerin sonst. Dienstleistung	zusammen	Reinigung und Körperpflege	Bildung und Unterhaltung	sonstige persönl. Dienstleistung	zusammen	Gaststättenverkehr u. Übernachtung	Post- und Telefongebühren	öffentl. Verkehrsmittel	zusammen	Fahrzeug-erwerb und -reparaturen	Treibstoffe und Schmiermittel
1954 JD	106	110	103	103	108	100	107	106	101	109	100	100	100
1955 JD	112	118	108	105	124	100	110	112	104	110	100	101	100
1956 JD	120,9	123,9	111,0	107,3	131,5	100,0	113,1	114,8	106,0	113,1	101,5	101,6	101,3
1957 JD	130,3	131,7	113,7	109,5	135,7	102,2	116,5	116,6	107,9	118,7	108,1	107,0	109,7
1958 JD	140,7	142,6	115,1	111,0	138,7	102,2	118,7	118,6	113,5	120,3	108,1	107,4	109,0
1958 April	136,2	139,7	115,5	110,7	140,9	102,2	118,3	118,0	113,5	119,8	108,4	107,6	109,7
Mai	139,0	141,5	115,7	110,8	141,6	102,2	118,6	118,3	113,5	120,2	108,4	107,5	109,7
Juni	139,0	141,5	114,7	110,9	137,3	102,2	118,6	118,3	113,5	120,2	108,4	107,5	109,7
Juli	139,0	141,5	113,7	111,2	132,4	102,2	118,6	118,3	113,5	120,3	108,4	107,5	109,7
Aug.	144,5	143,9	113,9	111,1	133,3	102,2	119,0	119,0	113,5	120,5	108,4	107,5	109,7
Sept.	144,5	143,9	114,3	111,2	134,8	102,2	119,0	118,9	113,5	120,6	108,4	107,5	109,7
Okt.	144,5	143,9	115,3	111,3	139,1	102,2	119,0	118,9	113,5	120,6	108,4	107,5	109,7
Nov.	148,2	150,3	116,3	111,5	142,6	102,2	119,5	119,7	113,5	120,8	106,3	106,7	109,7
Dez.	148,2	150,3	116,2	111,6	142,3	102,2	119,6	119,7	113,5	121,0	106,3	106,7	109,7
1959 Jan.	148,2	150,3	116,6	111,8	143,9	101,0	119,7	119,7	113,5	121,3	104,7	106,7	101,6
Febr.	154,4	152,5	117,1	112,2	145,9	101,0	119,9	120,2	113,5	121,3	104,7	106,7	101,6
März	154,4	152,5	117,2	112,3	146,1	101,0	120,1	120,2	113,5	121,3	104,7	106,7	101,6
April	154,4	152,5	116,7	112,5	143,6	101,0	119,8	120,2	113,5	121,0	104,7	106,7	101,6
Mai	157,1	155,4	116,8	112,8	143,3	101,0	120,2	120,7	113,5	121,5	104,1	106,8	101,6
Juni	157,1	155,4	116,1	112,9	140,5	101,0	120,3	120,7	113,5	121,6	104,1	106,8	99,9

<sup>1)</sup> LD aus 92 Städten. Die JD 1938 und 1950 sind mit den Zahlenangaben ab 1954 infolge Veränderung des Wagungsschemas nur bedingt vergleichbar. Der Umbasierungs liegt der frühere Index auf Basis 1938 = 1 zugrunde. - <sup>2)</sup> Nur Dienstleistungen.

Jugoslawien													
A) Einzelhandelspreise wichtiger Waren													
Zeit	Brot Misch-	Mehl halbweiß	Reis	Bohnen	Kartoffeln mittlere Qualität	Mohr-ruben	Zwiebeln	Apfel Tafel-	Fleisch			Speck	
									Rind-	Schweine-	Hammel-		
									mit Knochen	geräuchert	m. Knochen		
1 kg													
Preise in Dinar <sup>1)</sup>													
1938 JD	3,2	3,4	6,5	3,5	1,3	1,8	2,5	3,5	9,5	13,0	21,0	9,0	16,5
1951 JD	71,0	92,0	452,0	80,0	23,0	26,6	51,0	31,3	144,0	203,0	351,0	141,0	441,0
1954 JD	31,5	38,9	222,0	80,2	16,1	32,0	22,6	44,9	201,1	231,4	295,3	169,0	297,0
1955 JD	29,4	61,5	208,7	65,4	24,1	46,6	32,9	61,9	232,8	280,5	359,1	199,0	363,5
1956 JD	45,3	56,0	190,1	57,5	21,8	52,0	62,1	54,2	229,6	277,2	373,2	197,0	395,5
1957 JD	46,1	56,0	190,0	68,0	22,0	42,4	47,8	65,0	235,0	341,0	391,0	222,0	401,0
1958 JD	47,0	56,0a)	180,0	92,1	22,1	53,3	53,8	95,0b)	265,8	352,5	580,0b)	239,2	408,3
1958 Juli	46,0	55,0	180,0	90,0	35,0	70,0	60,0	70,0	280,0	310,0	580,0	230,0	400,0
Aug.	46,0	54,0	180,0	90,0	30,0	60,0	70,0	50,0	250,0	310,0	580,0	240,0	400,0
Sept.	46,0	54,0	180,0	90,0	25,0	70,0	70,0	50,0	250,0	310,0	580,0	240,0	400,0
Okt.	50,0	58,0	180,0	90,0	28,0	60,0	56,0	30,0	260,0	310,0	580,0	240,0	400,0
Nov.	50,0	58,0	180,0	100,0	18,0	50,0	55,0	40,0	260,0	310,0	580,0	240,0	400,0
Dez.	50,0	58,0	180,0	100,0	20,0	50,0	55,0	50,0	260,0	310,0	580,0	240,0	400,0
1959 Jan.	50,0	58,0	180,0	110,0	20,0	50,0	55,0	50,0	260,0	310,0	560,0	240,0	400,0
Febr.	50,0	58,0	205,0	120,0	35,0	62,0	64,0	70,0	260,0	310,0	537,0	240,0	405,0
März	50,0	56,0	210,0	121,0	31,0	63,0	70,0	67,0	257,0	310,0	537,0	243,0	407,0
April	50,0	56,0	205,0	102,0	28,0	74,0	60,0	95,0	258,0	310,0	524,0	243,0	405,0
Mai	50,0	56,0	205,0	128,0	49,0	91,0	98,0	100,0	260,0	310,0	524,0	240,0	405,0
Juni	50,0	55,0	205,0	144,0	33,0	60,0	42,0	.	290,0	310,0	524,0	240,0	405,0
Juli	50,0	56,0	205,0	133,0	24,0	49,0	33,0	41,0	290,0	310,0	524,0	250,0	405,0

noch: Jugoslawien													
noch: A) Einzelhandelspreise wichtiger Waren													
Zeit	Huhn lebend ca. 1,5 kg	Fisch Karpfen	Schmalz Schweineimport.	Butter frisch gute Qualität	Spisedöl	Milch	Käse halbfett	Eier	Marmelade Mischfruchtgezuckert	Zucker	Lagerbier	Wein mittlere Qualität	Schnaps Pflaumen über 40 %
Preise in Dinar <sup>1)</sup>													
1938 JD	15,5	10,0	15,0	25,0	16,5	2,3	9,3	0,6	13,0	13,2	4,5	7,0	25,3
1951 JD	243,0	106,0	381,0	497,0	402,0	32,2	181,0	13,8	169,0	407,0	18,0	114,0	293,0
1954 JD	320,9	143,0	224,0	455,0	230,0	32,5	145,1	15,1	111,8	144,6	38,9	112,2	254,8
1955 JD	365,0	157,0	284,0	587,0	280,5	36,5	192,0	15,9	142,7	144,6	40,9	122,8	286,0
1956 JD	373,0	159,0	328,0	593,0	335,9	44,9	209,0	16,1	144,8	145,0	45,7	127,8	344,3
1957 JD	389,0	180,0	324,0	620,0	329,0	40,8	203,0	16,6	143,0	144,0	44,2	143,0	410,0
1958 JD	416,6	230,0b)	325,0	603,3	288,3	44,0	250,0	17,3	140,8	151,3	46,2	189,2	475,8
1958 Juli	500,0	180,0	325,0	600,0	300,0	44,0	250,0	14,0	140,0	145,0	48,0	195,0	480,0
Aug.	420,0	200,0	325,0	600,0	272,0	44,0	260,0	13,0	140,0	145,0	48,0	195,0	480,0
Sept.	400,0	.	325,0	600,0	272,0	44,0	260,0	20,0	140,0	145,0	48,0	195,0	480,0
Okt.	370,0	200,0	325,0	600,0	272,0	44,0	250,0	20,0	140,0	170,0	48,0	195,0	480,0
Nov.	400,0	240,0	325,0	600,0	272,0	44,0	260,0	28,0	140,0	170,0	48,0	195,0	480,0
Dez.	380,0	260,0	325,0	600,0	272,0	44,0	260,0	24,0	140,0	170,0	48,0	195,0	490,0
1959 Jan.	420,0	240,0	325,0	600,0	272,0	44,0	260,0	25,0	140,0	170,0	48,0	200,0	490,0
Febr.	440,0	220,0	325,0	600,0	272,0	44,0	280,0	19,0	140,0	170,0	50,0	220,0	505,0
März	440,0	230,0	325,0	636,0	278,0	44,0	256,0	15,0	146,0	170,0	51,0	224,0	504,0
April	500,0	240,0	325,0	654,0	278,0	44,0	256,0	15,0	147,0	170,0	51,0	224,0	497,0
Mai	540,0	.	325,0	658,0	278,0	44,0	233,0	16,0	147,0	170,0	51,0	224,0	497,0
Juni	540,0	220,0	325,0	658,0	277,0	44,0	309,0	16,0	147,0	170,0	51,0	160,0	497,0
Juli	.	200,0	325,0	667,0	276,0	44,0	311,0	18,0	154,0	170,0	51,0	160,0	491,0

noch: Jugoslawien													
noch: A) Einzelhandelspreise wichtiger Waren													
Zeit	S e i f e		Braunkohle	Brennholz III. Klasse	Elektr. Strom Licht-	Petroleum	Arbeitsanzug	Unterhemd	Socken	Kinderschuhe	Halbschuhe Herren-	Arbeits-schuhe	Damenschuhe
	Toiletten-	Wasch-						Herrn-	Baumwolle				
Preise in Dinar <sup>1)</sup>													
1938 JD	.	11,0	206	112	4,9	7,0	131	37	6,0	86	150	120	130
1951 JD	.	319,0	1 229	1 588	8,0	68,0	3 242	.	198,0	1 572	2 702	2 863	2 298
1954 JD	.	158,8	1 959	2 259	11,6	101,0	2 399	637	120,5	1 846	2 760	2 741	1 981
1955 JD	.	158,8	2 012	2 654	11,7	92,0	2 746	687	133,0	1 910	2 787	2 949	2 111
1956 JD	.	157,4	2 556	2 879	11,7	102,8	2 763	699	142,5	1 900	2 789	2 950	2 381
1957 JD	50,1	159,0	2 605	2 550	13,3	109,0	2 884	679	151,0	1 900	2 800	2 950	2 399
1958 JD	50,0	160,0	2 859	3 000	15,3	110,0	2 980	650	150,0	1 900	2 983	2 950	2 400
1958 Juli	50,0	160,0	2 860	3 000	15,0	110,0	2 980	650	150,0	1 900	3 000	2 950	2 400
Aug.	50,0	160,0	2 860	3 000	15,0	110,0	2 980	650	150,0	1 900	3 000	2 950	2 400
Sept.	50,0	160,0	2 860	3 000	15,0	110,0	2 980	650	150,0	1 900	3 000	2 950	2 400
Okt.	50,0	160,0	2 860	3 000	16,0	110,0	2 980	650	150,0	1 900	3 000	2 950	2 400
Nov.	50,0	160,0	2 950	3 000	16,0	110,0	2 980	650	150,0	1 900	3 000	2 950	2 400
Dez.	50,0	160,0	2 950	3 000	16,0	110,0	2 980	650	150,0	1 900	3 000	2 950	2 400
1959 Jan.	50,0	160,0	2 950	3 000	16,0	110,0	2 980	650	150,0	1 900	3 000	2 950	2 400
Febr.	50,0	160,0	2 950	3 000	16,0	110,0	2 980	650	141,0	1 900	3 000	2 950	2 400
März	50,0	160,0	2 984	3 831	16,0	110,0	3 990c)	650	141,0	1 900	3 000	2 950	2 400
April	50,0	160,0	2 695	3 831	16,0	110,0	3 990	650	141,0	1 900	3 000	2 950	2 400
Mai	50,0	160,0	2 695	3 200	16,0	110,0	3 875	650	141,0	1 900	3 125	3 073	2 500
Juni	50,0	160,0	2 695	3 200	16,0	110,0	3 875	650	141,0	1 979	3 125	3 073	2 500
Juli	50,0	160,0	2 695	3 057	16,0	110,0	3 875	650	141,0	1 979	3 125	3 073	2 500

1) Landesdurchschnitt aus 51 Gemeinden, ab Januar 1953 aus 20 Städten bzw. ab Jan. 1958 Preise in Belgrad.- a) Ab 1958 Preise in Laibach.- b) JD aus weniger als 12 Monaten berechnet.- c) Ab Februar 1959 Qualitätsänderung.

Jugoslawien, Luxemburg

noch: Jugoslawien														
noch: A) Einzelhandelspreise wichtiger Waren														
Zeit	S t o f f		Bettleinen gebleicht 140 cm br.	Anzugstoff Kammgarn	Steppdecke Satin	Kuchentisch Tanne	Kuchenherd emailiert	Kochtopf 2 Liter	Suppen- teller weiß	Trinkglas Wasser-	Glühbirne 25 Watt	Schuh- besohlung		Haar- schnitt Herren-
	Leinen- einfache Qualität	Kattun										1 Paar	1 mal	
1 Meter					1 Stück									
Preise in Dinar <sup>1)</sup>														
1938 JD	7,0	7,0	21,3	155	140	162	1 088	12,0	6,5	2,8	12,7	29,0	4,8	
1951 JD	475,0	643,0	1036,0	5 835	6 101	.	386,0	141,0	60,0	153,0	545,0	16,7		
1954 JD	231,4	287,3	592,0	4 217	4 017	2 809	15 087	298,5	78,1	33,3	121,7	618,5	36,0	
1955 JD	257,8	336,4	612,0	4 395	4 258	3 553	15 468	290,6	90,6	30,9	107,3	625,7	41,7	
1956 JD	234,9	319,3	695,7	4 849	4 312	3 680	15 108	299,0	157,7	28,7	105,1	703,0	47,3	
1957 JD	252,0	289,0	693,0	4 866	4 274	3 647	15 479	295,0	166,0	24,0	103,3	734,0	54,3	
1958 JD	240,0	280,0	700,0	4 308b)	4 645b)	4 792b)	14 808a)	286,3	180,0a)	22,3	105,0	854,2	70,0	
1958 Juli	240,0	280,0	700,0	4 190	4 700	5 000	14 900	285,0	180,0	22,0	105,0	850,0	70,0	
Aug.	240,0	280,0	700,0	4 190	4 700	5 000	14 900	285,0	180,0	22,0	105,0	850,0	70,0	
Sept.	240,0	280,0	700,0	4 190	4 700	5 000	14 900	285,0	180,0	22,0	105,0	850,0	70,0	
Okt.	240,0	280,0	700,0	4 190	4 500	5 000	14 900	290,0	180,0	25,0	105,0	850,0	70,0	
Nov.	240,0	280,0	700,0	4 190	4 500	5 000	14 900	290,0	180,0	25,0	105,0	850,0	70,0	
Dez.	240,0	280,0	700,0	4 190	4 500	5 000	14 900	290,0	180,0	25,0	105,0	850,0	70,0	
1959 Jan.	240,0	280,0	700,0	4 190	4 500	5 000	14 900	290,0	180,0	25,0	105,0	850,0	70,0	
Febr.	216,0	252,0	630,0	4 345	4 129	3 500	14 883	300,0	134,0	25,0	106,0	902,0	70,0	
März	.	251,0	630,0	4 345	4 129	3 500	14 883	300,0	134,0	25,0	106,0	902,0	70,0	
April	.	251,0	630,0	4 332	4 129	3 500	14 883	300,0	134,0	25,0	106,0	902,0	70,0	
Mai	.	251,0	630,0	4 287	4 129	3 500	14 089	300,0	134,0	25,0	106,0	902,0	70,0	
Juni	.	251,0	630,0	4 266	4 026	3 500	14 089	300,0	134,0	25,0	106,0	902,0	70,0	
Juli	.	251,0	630,0	4 300	4 026	3 500	14 595	300,0	134,0	25,0	106,0	902,0	70,0	

noch: Jugoslawien														
noch: A) Einzelhandelspreise wichtiger Waren														
Zeit	Dauerwelle	Brausebad	Kino- Theater- vorstellung	insgesamt	Ernährung	Genuß- mittel	Miete	Heizung und Beleuchtung	Hausrat	Bekleidung	Dienst- leistungen	Bildung und Unter- haltung	B) Preisindex der Lebenshaltung <sup>1)</sup>	
													1 mal	1 Platzkarte
Basis 1957 = 100														
1938 JD	59,8	3,2	7,0	13,0	.	.	.	.	.	.	.	.	.	.
1951 JD	212,0	21,0	23,5	50,0	104	115	73	37	57	123	139	39	45	
1954 JD	358,1	28,0	41,0	70,0	82	77	85	81	86	96	93	77	91	
1955 JD	396,4	30,4	41,5	74,0	93	92	77	94	99	99	100	85	93	
1956 JD	436,0	31,5	49,9	95,3	98	98	94	99	97	100	101	93	98	
1957 JD	487,0	32,3	53,0	113,0	100	100	100	100	100	100	100	100	100	
1958 JD	572,5	25,0	70,0	160,0	106	107	109	109	105	100	99	111	102	
1958 Juli	570,0	25,0	70,0	160,0	105	107	107	100	104	100	99	110	102	
Aug.	570,0	25,0	70,0	160,0	101	98	107	100	104	100	99	111	102	
Sept.	570,0	25,0	70,0	160,0	100	98	108	100	105	100	99	111	102	
Okt.	570,0	25,0	70,0	160,0	103	100	120	100	110	100	99	113	104	
Nov.	570,0	25,0	70,0	160,0	103	101	119	100	112	100	99	113	104	
Dez.	600,0	25,0	70,0	160,0	105	104	119	100	112	100	99	114	104	
1959 Jan.	600,0	25,0	70,0	160,0	107	107	119	100	112	100	99	114	104	
Febr.	600,0	25,0	70,0	180,0	108	108	119	100	112	99	98	114	104	
März	559,0	25,0	70,0	180,0	109	109	119	100	112	99	98	114	104	
April	559,0	25,0	70,0	180,0	109	110	118	100	110	99	98	114	105	
Mai	559,0	25,0	70,0	180,0	109	108	118	100	109	99	98	114	105	
Juni	559,0	25,0	70,0	180,0	106	104	116	100	109	99	98	114	105	
Juli	559,0	25,0	70,0	180,0								114	106	

Luxemburg													
A) Einzelhandelspreise wichtiger Waren													
Zeit	Brot Weizen-	Mehl	Reis	Makkaroni verpackt	Erbsen in Dosen	Kartoffeln	Pflaumen getrocknete	Rind-		Fleisch Schweine-		Kalb-	
								Braten	Brust	Kotelett	Braten	Braten	Brust
1 kg					1 Liter	100 kg	1 kg						
Preise in Francs <sup>2)</sup>													
1938 JD	2,40	.	.	6,11	.	51,16	.	11,80	.	14,12	.	15,92	.
1950 JD	7,00	7,25	13,93	18,54	.	196,25	.	46,00	.	52,49	.	70,55	.
1954 JD	7,00	7,25	18,46	23,88	14,24	217,78	37,29	46,00	34,50	61,00	50,00	71,54	48,00
1955 JD	7,00	7,25	16,20	23,83	13,50	209,81	40,63	46,00	34,50	61,00	50,00	71,65	48,00
1956 JD	7,00	7,25	15,51	23,83	13,34	217,99	45,39	47,05	35,14	62,23	51,35	71,77	49,04
1957 JD	7,00	7,25	15,24	23,83	13,87	230,84	46,45	52,23	39,01	71,67	58,44	72,11	55,50
1958 JD	7,00	7,25	15,12	23,84	14,97	235,68	46,20	48,00	40,00	75,97	58,00	72,00	56,00
1958 Jan.	7,00	7,25	15,16	23,84	14,82	216,78	46,44	48,00	40,00	76,23	58,00	72,00	56,00
Febr.	7,00	7,25	14,98	23,84	14,85	216,78	46,27	48,00	40,00	75,86	58,00	72,00	56,00
März	7,00	7,25	15,16	23,84	14,95	216,78	46,12	48,00	40,00	75,92	58,00	72,00	56,00
April	7,00	7,25	15,16	23,84	14,94	216,78	46,18	48,00	40,00	75,93	58,00	72,00	56,00
Mai	7,00	7,25	15,18	23,84	14,95	216,78	46,26	48,00	40,00	75,93	58,00	72,00	56,00
Juni	7,00	7,25	15,18	23,84	14,93	264,03	46,17	48,00	40,00	75,95	58,00	72,00	56,00
Juli	7,00	7,25	15,15	23,84	14,98	258,39	46,14	48,00	40,00	75,95	58,00	72,00	56,00
Aug.	7,00	7,25	15,15	23,84	14,98	274,33	46,16	48,00	40,00	75,95	58,00	72,00	56,00
Sept.	7,00	7,25	15,14	23,84	15,03	287,50	46,04	48,00	40,00	75,95	58,00	72,00	56,00
Okt.	7,00	7,25	15,08	23,84	15,03	220,00	46,29	48,00	40,00	75,99	58,00	72,00	56,00
Nov.	7,00	7,25	15,07	23,84	15,07	220,00	46,23	48,00	40,00	75,99	58,00	72,00	56,00
Dez.	7,00	7,25	15,07	23,84	15,10	220,00	46,15	48,00	40,00	75,99	58,00	72,00	56,00
1959 Jan.	7,00	7,25	15,08	23,79	15,10	220,00	46,45	48,00	40,00	75,99	58,00	72,00	56,00
Febr.	7,00	7,25	15,08	23,79	15,10	220,00	45,95	48,00	40,00	75,99	58,00	72,00	56,00
März	7,00	7,25	15,09	23,79	15,10	220,00	47,84	48,00	40,00	76,00	58,00	72,00	56,00
April	7,00	7,25	15,09	23,79	15,10	220,00	47,78	48,00	40,00	76,00	58,00	72,00	56,00
Mai	7,00	7,25	15,08	23,79	15,10	220,00	47,99	48,00	40,00	76,00	58,00	72,00	56,00
Juni	7,00	7,25	15,06	23,79	15,11	290,64	48,07	48,00	40,00	76,08	58,00	72,00	56,00

1) Landesdurchschnitt aus 51 Gemeinden, ab Januar 1953 aus 20 Gemeinden, ab 1958 Preise in Belgrad.- 2) Landesdurchschnitt aus 9 Gemeinden.- a) JD aus we- niger als 12 Monaten berechnet.- b) Ab 1958 Preise in Zagreb.



Luxemburg, Niederlande

noch: Luxemburg													
Zeit	noch: A) Einzelhandelspreise wichtiger Waren							B) Preisindex der Lebenshaltung <sup>1)</sup>					
	Scheuerlappen	Geschirrtuch Baumwolle	Schuhkreme	Scheuerburste	Nahgarn 500 Yards	Strickwolle	Schuh- besohlung genagelt	Zeitung- abonnemen	insgesamt	Ernahrung	Heizung und Beleuchtung	Bekleidung	Ver- schie- denes
	1 Stuck	1 Dose	1 Stuck	1 Rolle	1 kg	1 Paar	1 Jahr	Basis 1. Januar 1948 = 100					
Preise in Francs <sup>1)</sup>													
1938 JD	.	.	.	.	.	319,61	111,48	320,00	34,6	37,0	38,0	31,0	.
1950 JD	.	.	.	.	.	.	.	.	111,2	120,4	96,3	105,1	86,8
1954 JD	12,33	11,53	5,40	14,03	13,90	340,43	140,71	380,00	123,4	131,6	107,4	121,5	86,2
1955 JD	11,97	11,46	6,41	14,01	14,11	342,31	140,82	380,00	123,3	131,2	107,5	121,8	85,9
1956 JD	12,28	11,55	5,44	13,83	14,79	335,92	141,41	380,00	124,0	132,2	108,7	121,9	86,1
1957 JD	13,53	11,34	5,42	14,21	17,21	360,32	146,91	380,00	129,7	137,2	111,5	130,0	90,1
1958 JD	13,61	11,44	5,55	15,23	17,84	371,96	152,51	400,00	130,5	136,3	112,4	133,7	90,3
1958 Jan.	13,63	11,41	5,46	14,86	17,76	376,56	152,80	400,00	131,1	137,9	113,4	132,7	90,4
Febr.	13,64	11,41	5,49	14,82	17,82	376,56	152,80	400,00	130,4	136,5	113,0	132,8	90,4
Marz	13,64	11,41	5,55	15,07	17,82	375,55	152,80	400,00	129,4	134,9	110,4	133,7	90,4
April	13,65	11,47	5,57	15,11	17,82	375,13	152,80	400,00	129,8	135,0	110,3	133,9	90,5
Mai	13,64	11,47	5,57	15,11	17,82	375,13	152,80	400,00	129,8	135,0	111,1	134,0	90,5
Juni	13,60	11,47	5,58	15,27	17,82	374,92	152,80	400,00	130,4	136,0	111,1	134,0	90,4
Juli	13,60	11,47	5,60	15,31	17,82	370,97	152,81	400,00	130,4	136,0	111,9	133,9	90,2
Aug.	13,60	11,47	5,60	15,31	17,82	370,97	151,40	400,00	130,8	136,7	111,9	133,9	90,2
Sept.	13,58	11,47	5,61	15,31	17,82	369,20	151,40	400,00	131,4	137,7	113,5	133,9	90,2
Okt.	13,60	11,41	5,53	15,34	17,90	366,82	152,51	400,00	130,9	136,3	115,2	134,0	90,2
Nov.	13,55	11,41	5,53	15,43	17,89	366,26	152,57	400,00	131,0	136,6	115,2	134,0	90,1
Dez.	13,55	11,41	5,53	15,70	17,94	365,43	152,57	400,00	131,0	136,7	115,2	134,0	90,1
1959 Jan.	13,53	11,46	5,54	15,14	17,94	364,87	152,57	400,00	131,1	136,8	115,2	134,1	90,1
Febr.	13,52	11,46	5,54	15,14	17,94	364,87	152,57	400,00	130,6	135,9	115,2	134,0	90,0
Marz	13,62	11,46	5,58	15,28	17,94	369,93	152,57	400,00	130,0	134,9	115,2	133,8	90,0
April	13,57	11,46	5,58	15,27	17,94	369,70	152,57	400,00	129,9	134,7	115,2	133,8	90,0
Mai	13,50	11,46	5,58	15,27	17,94	368,40	152,57	400,00	129,9	134,7	115,2	133,8	90,0
Juni	13,51	11,55	5,58	15,27	17,94	360,90	152,65	400,00	130,7	136,5	115,2	133,9	90,0

Niederlande													
Zeit	A) Einzelhandelspreise wichtiger Waren							B) Preisindex der Lebenshaltung <sup>1)</sup>					
	Brot		Reis <sup>2)</sup>	Hafer- flocken	Bohnen braune	Erbsen grüne	Kartoffeln gelbe	Fleisch		Speck fett geräuchert	Wurst		Fisch Scholle frisch
	Misch-	Weizen-						Rind- Braten	Schweine- Steak		Bier-	Leber-	
800 g		1 kg	500 g				1 kg						
Preise in Gulden <sup>3)</sup>													
1938 JDa)	0,14	0,16	0,25	0,11	0,20	0,11	0,08	1,32	1,24	0,86	1,03	0,73	.
1950 JD	0,30	0,37	1,12	0,28	0,46	0,30	0,13	3,57	3,67	2,74	3,80	2,60	0,92
1954 JD	0,36	0,41	1,23	0,45	0,69	0,43	0,19	3,76	4,83	2,72	3,51	2,40	1,09
1955 JD	0,38	0,41	0,98	0,51	0,54	0,17	0,20	3,73	4,81	2,42	3,50	2,43	1,12
1956 JD	0,38	0,42	0,96	0,52	0,50	0,39	0,20	4,23	5,15	2,42	3,53	2,53	1,18
1957 JD	0,39	0,44	1,02	0,57	0,50	0,41	0,21	4,29	5,41	2,42	3,60	2,64	1,21
1958 JD	0,39	0,43	1,03	0,57	0,50	0,33	0,22	4,22	5,54	2,12	3,56	2,63	1,22
1958 Jan.	0,39	0,43	1,02	0,57	0,48	0,34	0,21	4,14	5,27	2,20	3,60	2,60	1,50
Febr.	0,39	0,43	1,02	0,57	0,47	0,34	0,21	4,12	5,26	2,17	3,50	2,60	1,25
Marz	0,39	0,43	1,02	0,57	0,47	0,32	0,22	4,12	5,28	2,16	3,50	2,60	1,22
April	0,39	0,43	1,03	0,57	0,47	0,32	0,23	4,17	5,40	2,12	3,50	2,60	1,22
Mai	0,39	0,43	1,03	0,57	0,47	0,32	0,24	4,25	5,54	2,09	3,50	2,60	1,15
Juni	0,39	0,43	1,03	0,57	0,47	0,32	0,36	4,29	5,56	2,03	3,50	2,60	1,08
Juli	0,39	0,43	1,03	0,57	0,48	0,32	0,22	4,29	5,58	1,98	3,60	2,60	1,10
Aug.	0,39	0,43	1,03	0,57	0,48	0,32	0,18	4,29	5,72	1,98	3,60	2,60	1,08
Sept.	0,39	0,43	1,03	0,57	0,50	0,33	0,17	4,26	5,72	2,00	3,60	2,60	1,09
Okt.	0,39	0,43	1,03	0,57	0,56	0,36	0,18	4,21	5,72	2,10	3,60	2,70	1,23
Nov.	0,39	0,43	1,03	0,57	0,58	0,38	0,19	4,22	5,73	2,27	3,60	2,70	1,26
Dez.	0,39	0,43	1,03	0,57	0,59	0,38	0,20	4,23	5,73	2,36	3,60	2,70	1,47
1959 Jan.	0,39	0,43	1,03	0,57	0,63	0,39	0,21	4,29	5,76	2,38	3,60	2,70	1,60
Febr.	0,39	0,42	1,03	0,57	0,70	0,40	0,23	4,36	5,76	2,36	3,60	2,70	1,21
Marz	0,39	0,42	1,03	0,57	0,71	0,40	0,23	4,39	5,77	2,31	3,60	2,80	1,26
April	0,39	0,42	1,03	0,57	0,72	0,40	0,23	4,52	5,80	2,36	3,60	2,70	1,18
Mai	0,39	0,42	1,03	0,57	0,72	0,40	0,22	4,65	5,82	2,36	3,60	2,70	1,16

noch: Niederlande														
Zeit	noch: A) Einzelhandelspreise wichtiger Waren							B) Preisindex der Lebenshaltung <sup>1)</sup>						
	Salz- heringe	Schmalz Schweine-	Rinderfett ausgelassen	Butter	Margarine I. Qual.	Käse Gouda- vollfett	Vollmilch	Eier I. Sorte	Zucker fein	Schokolade	Marmelade	Kaffee Konsum-		Tee
												1 Stuck	1 kg	
Preise in Gulden <sup>3)</sup>														
1938 JDa)	.	0,84	0,91	1,68	1,13	0,72	0,12	0,05	0,47	.	0,28	1,41	3,06	
1950 JD	0,13	2,27	2,53	4,75	1,42	2,77	0,20	0,18	0,75	.	0,68	5,22	8,17	
1954 JD	0,15	1,88	1,79	4,61	1,62	3,31	0,25	0,18	0,82	0,25	0,61	9,34	8,78	
1955 JD	0,15	1,67	1,67	4,61	1,59	3,41	0,29	0,19	0,80	0,23	0,64	8,31	9,78	
1956 JD	0,17	1,64	1,60	4,87	1,52	3,42	0,30	0,19	0,78	0,20	0,66	7,60	8,30	
1957 JD	0,19	1,66	1,56	4,84	1,56	3,55	0,33	0,18	0,88	0,20	0,70	7,64	8,10	
1958 JD	0,20	1,57	1,47	4,08	1,52	3,28	0,36	0,18	0,95	0,20	0,72	7,16 <sup>a)</sup>	7,90	
1958 Jan.	0,19	1,58	1,46	3,56	1,52	3,50	0,36	0,19	0,93	0,20	0,72	7,44 <sup>b)</sup>	7,90	
Febr.	0,19	1,58	1,48	3,56	1,52	3,50	0,36	0,16	0,93	0,20	0,72	7,44 <sup>b)</sup>	7,90	
Marz	0,19	1,58	1,48	3,52	1,52	3,48	0,36	0,16	0,93	0,20	0,72	7,16	7,90	
April	0,19	1,58	1,48	3,52	1,52	3,49	0,36	0,18	0,93	0,20	0,72	7,16	7,90	
Mai	0,19	1,58	1,48	3,52	1,52	3,13	0,36	0,17	0,93	0,20	0,72	7,16	7,90	
Juni	0,24	1,56	1,48	3,52	1,52	3,13	0,36	0,17	0,93	0,20	0,72	7,16	7,90	
Juli	0,22	1,56	1,48	3,52	1,52	3,13	0,36	0,18	0,93	0,20	0,72	7,16	7,90	
Aug.	0,21	1,56	1,44	3,52	1,52	3,13	0,36	0,19	0,93	0,20	0,72	7,16	7,90	
Sept.	0,20	1,56	1,44	3,52	1,52	3,11	0,36	0,19	0,93	0,20	0,71	7,16	7,90	
Okt.	0,20	1,56	1,44	3,68	1,52	3,15	0,36	0,20	0,99	0,20	0,71	6,88 <sup>b)</sup>	7,90	
Nov.	0,20	1,56	1,44	4,12	1,52	3,27	0,36	0,20	0,99	0,20	0,71	7,00 <sup>b)</sup>	7,90	
Dez.	0,20	1,56	1,48	4,32	1,52	3,31	0,36	0,19	0,99	0,20	0,71	7,00 <sup>b)</sup>	7,90	
1959 Jan.	0,20	1,60	1,48	4,16	1,52	3,34	0,36	0,17	0,99	0,20	0,71	7,00	7,90	
Febr.	0,20	1,60	1,48	4,20	1,52	3,35	0,36	0,15	0,99	0,20	0,71	6,56	7,90	
Marz	0,20	1,60	1,48	3,84	1,52	3,33	0,36	0,15	0,99	0,20	0,71	6,56	7,90	
April	0,20	1,48	1,48	1,52	1,52	3,34	0,36	0,14	0,99	0,20	0,71	6,56	7,90	
Mai	0,20	1,48	1,48	1,52	1,52	3,37	0,36	0,15	0,99	0,20	0,71	6,56	7,90	

<sup>1)</sup> Landesdurchschnitt aus 9 Gemeinden. - <sup>2)</sup> Preise in Amsterdam. - <sup>3)</sup> Landesdurchschnitt, 1938 - 50 gebildet aus 10 Gemeinden; 1951 aus 9, ab 1952 aus 21 Gemeinden. - a) JD aus weniger als 12 Monaten berechnet. - b) Ab November 1958 Qualitätsänderung.



noch: Niederlande (Rotterdam)													
noch: A) Einzelhandelspreise wichtiger Waren													
Zeit	Herrenanzug Kammgarn	Overall blauer Körper	Oberhemd Popeline	Unterhemd Baumwolle Interlock	Unterkleid Charmeuse	Kamisol Interlock	Strumpfe Damen- Kristall Nylon	Wohnzimmer	Schlaf- zimmer komplett	Bettlaken	Gardinen Baumwoll- Marquissette	Zinkeimer	Teller Steingut
	1 Stück					1 Paar	1 Einrichtung		1 Stück	1 Meter	1 Stück		
Preise in Gulden													
1950 JD	119,15	14,83	9,54	2,97	4,32	2,84	.	369,82	404,71	10,62	1,37	2,59	0,38
1954 JD	133,86	14,12	11,39	2,47	4,07	2,42	2,60	574,63	518,73 <sup>b)</sup>	9,24	1,84	3,64	0,47
1955 JD	131,88	13,91	11,91	2,63	4,18	2,39	2,38	620,70	549,41	9,37	1,87	3,60	0,50
1956 JD	115,16	14,30	10,47	2,65	4,32	2,37	2,19	574,94	554,31	8,66	1,81	3,81	0,52
1957 JD	117,76	14,47	10,82	2,94	4,95	2,68	3,61 <sup>a)</sup>	648,13	586,67	9,37	1,84	3,92	0,56
1958 JD	116,67	14,22	10,86	2,99	5,04	2,72	3,39	629,52	583,25	9,20	1,83	3,98	0,56
1958 April	121,90	14,58	10,94	3,01	5,08	2,73	3,49	632,80	586,67	9,29	1,83	3,96	0,56
1958 Mai	121,90	14,22	10,94	3,01	5,08	2,73	3,49	632,80	586,67	9,29	1,83	3,99	0,56
1958 Juni	119,88	14,22	10,94	3,01	5,08	2,73	3,36	632,80	586,67	9,29	1,83	3,99	0,56
1958 Juli	111,78	13,78	10,46	2,95	5,00	2,70	3,31	613,10	566,13	8,96	1,81	3,99	0,56
1958 Aug.	117,50	14,22	10,94	3,01	5,06	2,73	3,38	632,80	586,67	9,29	1,83	3,99	0,56
1958 Sept.	117,50	14,22	10,94	3,01	5,06	2,73	3,38	632,80	586,67	9,16	1,83	3,99	0,56
1958 Okt.	115,00	14,22	10,94	3,01	5,08	2,73	3,32	632,80	586,67	9,16	1,83	3,99	0,56
1958 Nov.	115,00	14,22	10,94	3,01	5,08	2,73	3,32	632,80	586,67	9,16	1,83	3,99	0,56
1958 Dez.	110,90	14,22	10,94	3,01	5,08	2,73	3,32	632,80	586,67	9,16	1,83	3,99	0,56
1959 Jan.	98,65	13,78	10,64	2,93	4,88	2,59	3,14	612,98	564,54	8,62	1,80	3,99	0,56
1959 Febr.	110,90	14,22	10,94	2,94	5,11	2,69	3,17	632,80	586,67	8,83	1,83	3,99	0,56
1959 März	115,00	14,22	10,94	2,94	5,11	2,69	3,17	632,80	586,67	9,08	1,83	3,99	0,56

noch: Niederlande (Rotterdam)				noch: Niederlande											
noch: A) Einzelhandelspreise wichtiger Waren				B) Preisindex der Lebenshaltung <sup>1)</sup>											
Zeit	Steinkohle Anthrazit	Gaskoks	Schuh- besohlung mit Abs.	ingesamt	Ernährung									Tabakwaren	Wohnung, Heizung, u. Hausrat zusammen
					zusammen	Brot, Mehl Backwaren, Nahrungsmittel u. Hülsenfr.	Kartoffeln, Gemüse und Obst	Zucker, Zucker- u. Kolonialw. Getränke	Fleisch, Fleisch- waren und Fische	Speiseöle und -fette	Eier, Milch, Käse u. dgl.				
	1 Hektoliter		1 Paar		Basis 1951 = 100										
1950 JD	6,48	2,80	4,17	91	92	.	.	.	.	.	.	92	82		
1954 JD	9,66	3,80	5,62	105	108	112	113	110	104	88	113	98	111		
1955 JD	10,85	4,09	5,94	106	110	113	112	109	104	82	127	98	114		
1956 JD	11,49	4,55	6,03	108	113	114	132	105	112	78	130	98	116		
1957 JD	11,61	4,96	6,24	119	120	118	143	111	115	79	140	107	125		
1958 JD	11,63	5,07	6,31	122	120	119	135	115	114	77	148	111	132		
1958 April	12,01	5,18	6,31	123	124	118	157	115	113	77	148	111	132		
1958 Mai	11,22	4,85	6,31	121	121	118	141	115	114	77	146	111	131		
1958 Juni	11,22	4,85	6,31	123	125	118	165	114	115	77	146	111	131		
1958 Juli	11,35	4,95	6,31	122	121	118	142	114	115	77	147	111	131		
1958 Aug.	11,35	4,95	6,31	120	117	118	113	114	115	77	147	111	131		
1958 Sept.	11,58	5,13	6,31	120	117	119	109	116	115	77	148	111	132		
1958 Okt.	11,58	5,13	6,31	120	116	119	107	116	115	77	148	111	132		
1958 Nov.	11,58	5,13	6,31	121	117	119	110	116	115	77	149	111	132		
1958 Dez.	11,58	5,13	6,31	121	119	119	121	115	116	77	150	111	132		
1959 Jan.	11,58	5,13	6,29	121	119	119	119	115	118	77	148	111	132		
1959 Febr.	11,58	5,13	6,29	122	120	119	128	114	117	77	147	111	132		
1959 März	11,58	5,13	6,29	121	118	119	118	114	118	77	147	111	132		
1959 April				120	117	119	113	114	118	77	145	111	131		
1959 Mai				121	118	119	114	114	120	80	147	111	130		
1959 Juni				121	120	120	122	114	120	80	147	111	130		
1959 Juli				124	125	120	156	115	119	80	147	111	130		

noch: Niederlande													
noch: B) Preisindex der Lebenshaltung <sup>1)</sup>													
Zeit	noch: Wohnung, Heizung usw.			Bekleidung			Reinigung und Körperpflege			Bildung, Unterhaltung u. Verkehr			freiwillige Versicherungen und gesellschaftl. Verpflicht.
	Miete, Wassergeld u. Instand- haltung	Möbel und Hausrat	Heizung und Beleuchtung	zusammen	Kleidung	Schuhwerk	zusammen	Reinigung u. Entgelt für Haus- gehilfin	Körper- pflege und Gesundheits- dienst	zusammen	Bildung und Unter- haltung	Verkehr	
	Basis 1951 = 100												
1950 JD	87	94	76	99	101	93	94	97	.	90	.	.	.
1954 JD	120	98	115	87	86	88	104	97	109	101	98	106	101
1955 JD	122	99	121	87	86	90	108	99	115	103	100	108	103
1956 JD	126	98	126	83	82	90	114	101	124	105	102	110	105
1957 JD	138	101	136	87	85	91	120	103	132	112	108	118	111
1958 JD	155	101	158	86	84	91	124	105	137	116	112	121	114
1958 April	155	101	140	85	84	91	123	105	136	115	112	121	115
1958 Mai	155	100	135	85	84	91	123	105	136	115	112	121	114
1958 Juni	155	100	135	85	83	91	123	105	136	116	112	121	115
1958 Juli	155	100	136	83	81	91	124	105	137	116	112	121	114
1958 Aug.	155	100	136	85	83	91	124	105	137	116	113	121	112
1958 Sept.	155	102	138	87	85	91	124	105	137	116	113	121	113
1958 Okt.	155	103	138	87	85	91	124	105	138	116	113	121	113
1958 Nov.	155	102	139	86	85	91	125	106	138	116	113	122	113
1958 Dez.	155	102	139	86	85	91	125	106	138	116	114	122	114
1959 Jan.	155	100	139	84	82	92	126	106	141	117	114	121	113
1959 Febr.	155	101	139	86	85	92	126	106	141	117	114	122	114
1959 März	155	100	140	85	83	92	126	106	141	117	114	122	113
1959 April	155	99	138	85	83	93	127	106	141	117	114	122	113
1959 Mai	155	99	135	85	83	95	127	106	141	117	114	122	113
1959 Juni	155	100	135	86	83	95	127	106	141	117	115	122	114
1959 Juli	155	99	136	84	80	96	127	106	142	118	115	122	115

1) Landesdurchschnitt aus 21 Gemeinden. Der Jahresdurchschnitt 1950 ist mit den Zahlenangaben ab 1957 infolge Veränderung des Wagungsschemas nur bedingt vergleichbar. Der Umbasierung liegt der frühere Index auf Basis 1949 = 100 zugrunde. - a) Ab 1957 Kristallnylon. - b) Infolge Qualitätsänderung mit Vorjahreszahlen nur bedingt vergleichbar.

Norwegen

Norwegen													
A) Einzelhandelspreise wichtiger Waren													
Zeit	Brot		Mehl		Hafergrütze	Makkaroni gepackt	Zwieback	Reis	Bohnen braune	Erbsen gelbe	Kartoffeln	Mohrrüben	Zwiebeln
	Weizen-	Roggen-	Weizen-	Roggen-									
1 kg					250 g	1 kg					3 kg	1 kg	
Preise in Kronen <sup>1)</sup>													
1938 JD	0,84	0,43	0,42	0,38	0,47	0,36	4,87	0,78	0,64	0,58	0,52	0,33	.
1950 JD	1,01	0,60	0,68	0,61	0,81	0,47	.	2,00	1,68	1,27	1,07	0,71	1,61
1954 JD	1,28	0,89	0,74	0,72	0,97	0,59	5,50	3,33	2,67	2,09	1,41	1,11a)	1,67
1955 JD	1,31	0,90	0,74	0,72	0,97	0,65	5,62	3,10	2,55	2,18	1,66	1,35a)	1,91
1956 JD	1,41	1,01	0,86	0,83	1,07	0,70	5,83	2,69	2,28	2,24	1,60	0,99a)	1,75
1957 JD	1,44	1,04	0,90	0,87	1,10	0,77	5,95	2,67	2,29	2,36	1,28	0,79a)	1,68
1958 JD	1,47	1,05	0,96	0,91	1,15	0,83	5,98	2,67	2,31	2,23	1,79	0,97a)	1,71
1958 April	1,42	1,02	0,89	0,86	1,09	0,78	5,91	2,69	2,28	2,27	1,95	1,20	1,54
Mai	1,42	1,02	0,89	0,86	1,09	0,79	5,92	2,69	2,28	2,26	2,01	.	1,59
Juni	1,42	1,02	0,92	0,89	1,12	0,79	5,92	2,69	2,27	2,26	2,30	.	1,73
Juli	1,42	1,02	0,92	0,89	1,12	0,79	5,92	2,67	2,27	2,18	2,32	.	1,80
Aug.	1,52	1,08	1,04	0,97	1,21	0,87	5,99	2,65	2,27	2,17	1,91	1,07	1,73
Sept.	1,52	1,08	1,04	0,97	1,21	0,89	5,99	2,64	2,30	2,17	1,54	0,82	1,83
Okt.	1,52	1,08	1,04	0,97	1,21	0,89	5,99	2,63	2,31	2,19	1,28	0,64	1,68
Nov.	1,58	1,10	1,04	0,97	1,21	0,90	6,17	2,63	2,32	2,18	1,41	0,71	1,69
Dez.	1,58	1,10	1,04	0,97	1,21	0,91	6,17	2,61	2,56	2,14	1,53	0,76	1,82
1959 Jan.	1,58	1,10	1,04	0,97	1,21	0,91	6,17	2,62	2,63	2,15	1,66	0,85	1,96
Febr.	1,58	1,10	1,04	0,97	1,21	0,91	6,17	2,62	2,65	2,12	1,76	0,89	1,45
März	1,58	1,10	1,04	0,97	1,21	0,92	6,17	2,62	2,65	2,16	1,78	0,90	1,39
April	1,58	1,10	1,04	0,97	1,21	0,92	6,17	2,62	2,64	2,16	1,79	1,05	1,56
Mai	1,58	1,10	1,04	0,97	1,21	0,92	6,19	2,62	2,66	2,25	1,78	.	1,57
Juni	1,58	1,10	1,04	0,97	1,21	0,92	6,19	2,61	2,81	2,41	1,79	.	1,60
Juli	1,58	1,10	1,04	0,97	1,21	0,92	6,19	2,62	2,82	2,41	1,79	.	1,66

noch: Norwegen													
noch: A) Einzelhandelspreise wichtiger Waren													
Zeit	Bananen	Apfelsinen	Fleisch				Speck gesalzen	Fleischwurst	Fisch			Butter Molkerei-	
			Rind-	Schweine-	Kalb-	Hammel-			Dorsch	Heilbutt größer	Heringe		
1 kg													
Preise in Kronen <sup>1)</sup>													
1938 JD	.	.	2,69	2,47	2,42	2,21	2,29	1,89	0,79	2,35	0,57	0,87	3,60
1950 JD	3,42a)	2,37	5,07	4,93	4,21	4,62	4,88	4,10	1,69	5,02	1,13	1,65	7,23
1954 JD	3,65	2,82	10,73	9,06	8,43	6,48	9,36	6,29	2,53	6,96	1,55	2,17	8,30
1955 JD	3,60	2,36	10,23	8,42	8,96	6,84	8,48	5,76	2,74	7,60	1,69	2,29	8,62
1956 JD	3,48	2,55	10,12	7,95	9,40	6,50	8,28	5,73	2,80	8,19	1,78	2,45	9,42
1957 JD	3,45	2,75	10,17	9,27	9,76	7,19	9,29	5,90	2,99	8,66	1,91	2,63	9,21
1958 JD	3,53	2,55	11,33	9,74	10,00	7,53	10,16	6,23	3,29	9,02	2,08	2,80	9,73
1958 April	3,44	2,36	10,46	9,56	10,06	7,26	9,86	5,98	3,24	8,96	1,94	2,73	9,82
Mai	3,44	2,92	10,46	9,56	10,06	7,26	9,86	5,98	3,25	9,05	1,98	2,73	9,83
Juni	3,44	3,54	10,85	9,56	10,06	7,26	9,86	6,18	3,24	9,07	2,02	2,73	10,14
Juli	3,61	3,57	11,54	9,86	10,06	7,26	10,51	6,38	3,24	9,21	2,06	2,91	10,19
Aug.	3,56	3,29	12,72	9,86	10,06	8,21	10,51	6,72	3,12	9,22	2,11	2,90	10,20
Sept.	3,62	2,99	12,73	9,86	10,06	8,22	10,51	6,59	3,32	8,97	2,10	2,81	10,20
Okt.	3,66	2,73	12,27	10,06	10,06	7,30	10,52	6,38	3,40	9,14	2,31	2,82	10,20
Nov.	3,65	2,55	11,92	10,06	10,06	7,85	10,52	6,48	3,45	9,19	2,36	2,86	10,20
Dez.	3,67	2,45	11,92	10,06	10,06	7,93	10,52	6,48	3,45	8,94	2,36	2,95	10,20
1959 Jan.	3,67	2,41	11,92	10,06	10,06	7,94	10,50	6,48	3,47	9,19	2,38	2,94	10,20
Febr.	3,67	2,38	11,92	10,06	10,06	8,04	10,50	6,48	3,48	9,20	1,48	2,99	10,20
März	3,63	2,32	11,92	10,06	10,06	8,04	10,50	6,48	3,48	9,17	2,17	3,01	10,20
April	3,63	2,43	12,16	9,88	10,06	8,04	10,49	6,67	3,49	9,49	2,26	2,99	10,20
Mai	3,63	2,53	12,16	9,59	10,06	8,04	10,46	6,68	3,49	9,49	2,32	2,99	10,20
Juni	3,61	2,81	12,16	9,56	10,06	8,05	10,46	6,68	3,49	9,30	2,35	3,21	10,20
Juli	3,62	2,85	12,36	9,76	10,06	8,05	10,49	6,88	3,49	9,13	2,37	3,12	10,20

noch: Norwegen													
noch: A) Einzelhandelspreise wichtiger Waren													
Zeit	Margarine I. Sorte	Vollmilch lose	Schlagrahm 35 %	Käse		Eier frisch I. Qualität	Zucker Würfel	Marmelade Apfelsinen-	Schokolade Koch-	Kaffee geröstet	Kakao gepackt	Tee Ceylon	Bier Pilsener
				Schweizer-	Normannen-vollfett								
1 kg													
Preise in Kronen <sup>1)</sup>													
1938 JD	1,68	0,31	3,20	3,53	.	1,99	.	.	2,83	2,54	2,76	11,00	0,41
1950 JD	1,93	0,45	4,74	4,81	4,77	4,87	0,81	.	6,88	6,95	5,50	24,21	0,77
1954 JD	2,48	0,48	6,26	8,60	7,22	6,11	1,51	10,89	12,47	19,99	13,66	31,93	0,89
1955 JD	2,40	0,52	6,56	9,26	7,66	6,65	1,45	9,21	12,55	15,04	14,53	35,34	0,88
1956 JD	2,84	0,57	7,36	10,38	8,52	6,52	1,58	8,55	11,32	16,45	13,41	35,50	0,92
1957 JD	2,65	0,57	6,88	10,15	8,24	6,68	1,80	9,96	11,32	17,22	13,54	36,48	0,99
1958 JD	2,94	0,71	7,51	10,24	8,33	7,18	1,66	10,27	13,62	16,12	12,97	37,40	1,00
1958 April	3,15	0,67	7,95	9,52	7,61	7,59	1,70	10,07	12,39	16,85	13,65	37,30	0,99
Mai	3,15	0,67	7,95	9,52	7,61	7,59	1,64	10,12	12,96	16,85	13,65	37,30	0,99
Juni	3,15	0,67	7,95	9,54	7,63	7,80	1,64	10,13	14,62	16,89	13,91	37,39	1,01
Juli	3,15	0,67	7,95	9,55	7,65	7,82	1,64	10,19	14,70	16,89	13,38	37,43	1,01
Aug.	3,15	0,67	7,95	9,55	7,65	8,19	1,64	10,31	14,75	15,60	12,22	37,50	1,01
Sept.	3,15	0,86	7,95	11,65	9,75	8,22	1,64	10,33	14,77	15,60	12,08	37,52	1,01
Okt.	3,15	0,86	7,95	11,65	9,75	7,22	1,64	10,55	14,29	15,60	11,95	37,52	1,01
Nov.	3,15	0,86	7,95	11,65	9,75	6,56	1,64	10,53	14,05	14,80	11,95	37,52	1,01
Dez.	3,15	0,86	7,95	11,65	9,75	6,57	1,64	10,50	14,01	14,80	11,95	37,64	1,01
1959 Jan.	3,15	0,86	7,95	11,65	9,75	6,57	1,64	10,67	14,00	14,80	11,94	37,71	1,01
Febr.	3,15	0,86	7,95	11,65	9,75	6,55	1,64	10,59	14,00	13,70	11,94	37,65	1,01
März	3,15	0,68	7,80	10,55	8,65	7,19	1,64	10,63	14,00	13,70	11,94	37,64	1,01
April	3,15	0,68	7,80	10,55	8,65	7,19	1,64	10,67	14,00	13,70	11,90	37,60	1,01
Mai	3,24	0,68	7,80	10,55	8,65	7,43	1,64	10,67	14,00	13,70	11,94	37,83	1,01
Juni	3,24	0,68	7,80	10,55	8,65	7,46	1,64	10,74	14,00	13,70	11,94	37,82	1,01
Juli	3,25	0,68	7,80	10,55	8,65	8,16	1,64	10,71	14,00	13,70	11,94	37,81	1,01

1) Landesdurchschnitt, gebildet aus 53 Gemeinden. - a) JD aus weniger als 12 Monaten berechnet.





Polen (Warschau)													
A) Einzelhandelspreise wichtiger Waren													
Zeit	Brot		Mehl	Graupen	Bohnen weiße	Erbsen gelbe	Kartoffeln	Mohrruben	Zwiebeln	Fleisch			Speck frisch
	Roggen-	Weizen-								Rind-	Schweine-	Kalb-	
1 kg													
Preise in Zloty <sup>1)</sup>													
1938 JD	0,31	0,43	0,49	48,00	0,40	0,36	0,10	154,00	179,00	1,50	1,47	1,30	1,61
1950 Juni	35,00	61,00	66,00	48,00	125,00	96,00	20,00	154,00	179,00	220,00	300,00	215,00	430,00
1950 Dez.2)	1,05	1,83	2,00	1,45	6,37	3,87	0,51	0,75	1,73	6,60	9,00	6,45	12,90
1955 JD	3,00	4,40	6,70	6,50	12,46	9,25	1,22	1,78	3,45	18,00	27,00	19,00	34,00
1956 JD	3,00	4,40	6,70	6,50	9,77a)	8,22a)	1,24a)	2,46a)	6,50a)	21,11a)	28,37a)	19,00	33,73a)
1957 JD	3,00	4,40	6,70	6,50	9,11	8,27	1,06	2,44	7,15	22,42	28,50	19,00	31,72
1958 JD	3,00	4,40	6,70	6,50	9,34	8,41	1,25	2,37	9,61	24,43	28,54	21,72	28,59
1958 April	3,00	4,40	6,70	6,50	9,49	8,27	1,03	2,32	17,69	24,49	28,33	19,00	28,12
1958 Mai	3,00	4,40	6,70	6,50	10,02	8,47	1,08	2,49	16,95	24,35	28,34	19,00	27,94
1958 Juni	3,00	4,40	6,70	6,50	9,69	8,80	1,04	2,81	15,68	24,84	28,38	21,67	27,89
1958 Juli	3,00	4,40	6,70	6,50	9,35	8,50	2,94	4,18	9,38	24,74	28,47	24,00	27,81
1958 Aug.	3,00	4,40	6,70	6,50	8,82	9,08	1,57	2,55	7,06	24,99	28,75	24,00	28,34
1958 Sept.	3,00	4,40	6,70	6,50	8,81	8,43	1,15	1,93	5,27	25,13	28,96	24,00	28,62
1958 Okt.	3,00	4,40	6,70	6,50	9,07	8,83	1,08	1,89	5,10	25,12	28,87	24,00	29,47
1958 Nov.	3,00	4,40	6,70	6,50	9,28	8,40	1,07	1,86	5,15	24,39	28,85	24,00	29,66
1958 Dez.	3,00	4,40	6,70	6,50	9,75	7,84	1,07	1,94	5,19	23,83	28,61	24,00	29,02
1959 Jan.	3,00	4,40	6,70	6,50	9,91	7,93	1,07	2,04	5,21	25,12	28,79	24,00	28,79
1959 Febr.	3,00	4,40	6,70	6,50	9,48	8,49	1,06	2,17	5,19	25,53	28,63	24,00	28,63
1959 März	3,00	4,40	6,70	6,50	10,14	8,74	1,03	2,17	4,94	25,05	28,59	24,00	28,38
1959 April	3,00	4,40	6,70	6,50	10,35	8,60	1,03	2,20	4,45	26,01	28,73	24,00	28,30
1959 Mai	3,00	4,40	6,70	6,50			1,98	2,33	4,22			24,00	

noch: Polen (Warschau)													
noch: A) Einzelhandelspreise wichtiger Waren													
Zeit	Heringe gesalzen	Butter	Margarine	Milch	Käse	Eier	Zucker Kristall-	Marmelade Frucht-	Tee	Essig 6%	Salz	Zigaretten "Sport"	Haushalts-seife
Preise in Zloty <sup>1)</sup>													
1938 JD	.	3,50	.	0,27	0,91	0,10	1,00	.	20,00	.	0,32	.	.
1950 Juni	270,00	678,00	375,00	52,00	221,00	19,00	175,00	671,00	5000,00	77,00	20,00	.	375,00
1950 Dez.2)	8,10	29,00	11,25	1,77	16,20	1,28	5,25	6,30	150,00	3,00	0,60	3,00	11,10
1955 JD	18,00	55,00	28,00	2,50	19,50 <sup>b)</sup>	1,41	12,00	10,50	142,00	5,40	1,20	3,00	.
1956 JD	18,00	50,20 <sup>a)</sup>	28,00	2,86 <sup>a)</sup>	19,50	1,53 <sup>a)</sup>	12,00	10,50	142,00	5,40	1,20	3,00	16,00
1957 JD	18,00	52,00	27,75	2,94	20,00	1,65	12,00	10,50	142,00	5,40	1,20	3,00	16,00
1958 JD	18,00	52,47	25,00	2,98	35,00	1,75	12,00	10,50	140,47	5,40	1,20	3,00	15,25
1958 April	18,00	51,38	25,00	3,04	35,00	1,48	12,00	10,50	140,00	5,40	1,20	3,00	16,00
1958 Mai	18,00	51,40	25,00	3,00	35,00	1,43	12,00	10,50	140,00	5,40	1,20	3,00	16,00
1958 Juni	18,00	49,58	25,00	2,93	35,00	1,49	12,00	10,50	140,00	5,40	1,20	3,00	16,00
1958 Juli	18,00	51,64	25,00	2,90	35,00	1,51	12,00	10,50	140,00	5,40	1,20	3,00	16,00
1958 Aug.	18,00	53,08	25,00	2,91	35,00	1,53	12,00	10,50	140,00	5,40	1,20	3,00	16,00
1958 Sept.	18,00	53,23	25,00	2,90	35,00	1,84	12,00	10,50	140,00	5,40	1,20	3,00	16,00
1958 Okt.	18,00	54,02	25,00	2,95	35,00	1,86	12,00	10,50	140,00	5,40	1,20	3,00	13,00
1958 Nov.	18,00	54,78	25,00	2,99	35,00	2,15	12,00	10,50	140,00	5,40	1,20	3,00	13,00
1958 Dez.	18,00	56,58	25,00	3,04	35,00	2,37	12,00	10,50	140,00	5,40	1,20	3,00	13,00
1959 Jan.	18,00	51,40	25,00	3,03	35,00	2,09	12,00	10,50	140,00	5,40	1,20	3,00	13,00
1959 Febr.	18,00	51,85	25,00	3,02	35,00	1,93	12,00	10,50	140,00	5,40	1,20	3,00	13,00
1959 März	18,00	54,46	25,00	3,03	35,00	1,71	12,00	10,50	140,00	5,40	1,20	3,00	13,00
1959 April	18,00	53,61	25,00	2,98	35,00	1,46	12,00	10,50	140,00	5,40	1,20	3,00	13,00
1959 Mai	18,00	53,80	25,00	2,98	35,00	1,46	12,00	10,50	140,00	5,40	1,20	3,00	13,00

noch: Polen													
noch: A) Einzelhandelspreise wichtiger Waren							B) Index der Einzelhandelspreise <sup>3)</sup>						
Zeit	Haushalts-kohle	Herren-schuhe	Wollstoff	Baumwoll-stoff bedruckt 70cm breit	Kochtopf Aluminium 24 cm	Tages-zeitung	inesgesamt	Waren zusammen	Nahrungsmittel			Fertig-waren	Dienst-leistungen
									zusammen	im Einzelhandel	auf Märkten		
100 kg							Basis 1. Quartal 1957 = 100						
Preise in Zloty <sup>1)</sup>													
1938 JD	3,40	.	.	.	.	.	.	.	.	.	.	.	.
1950 Juni	400,00	.	.	.	.	.	.	.	.	.	.	.	.
1950 Dez.2)	24,00	160,00	150,00	8,00	.	0,15	.	.	.	.	.	.	.
1955 JD	25,00	282,00	290,00	11,30	74,40	0,20	95,6	95,3	100,6	100,3	99,5	89,1	98,5
1956 JD	25,00	380,00	290,00	11,30	61,00	0,50	95,6	95,3	101,9	100,3	107,5	87,6	98,4
1957 JD	25,00	380,00	290,00	11,30	61,00	0,50	100,6	100,6	103,5	102,9	104,1	97,8	100,7
1958 JD	25,00	365,25	290,00	11,30	61,00	0,50	103,5	103,3	103,7	103,6	104,7	102,6	105,1
1958 April	25,00	380,00	290,00	11,30	61,00	0,50	-	-	-	-	-	-	-
1958 Mai	25,00	380,00	290,00	11,30	61,00	0,50	105,4	105,6	106,4	106,6	107,5	104,2	107,2
1958 Juni	25,00	380,00	290,00	11,30	61,00	0,50	-	-	-	-	-	-	-
1958 Juli	25,00	380,00	290,00	11,30	61,00	0,50	-	-	-	-	-	-	-
1958 Aug.	25,00	380,00	290,00	11,30	61,00	0,50	101,2	101,4	101,8	102,6	97,9	100,1	105,3
1958 Sept.	25,00	380,00	290,00	11,30	61,00	0,50	-	-	-	-	-	-	-
1958 Okt.	25,00	321,00	290,00	11,30	61,00	0,50	-	-	-	-	-	-	-
1958 Nov.	25,00	321,00	290,00	11,30	61,00	0,50	100,6	100,6	100,6	99,8	103,6	100,0	104,2
1958 Dez.	25,00	321,00	290,00	11,30	61,00	0,50	-	-	-	-	-	-	-
1959 Jan.	25,00	321,00	290,00	11,30	61,00	0,50	-	-	-	-	-	-	-
1959 Febr.	25,00	321,00	290,00	11,30	61,00	0,50	107,0	105,9	106,1	105,6	107,6	104,6	110,5
1959 März	25,00	321,00	290,00	11,30	61,00	0,50	-	-	-	-	-	-	-
1959 April	25,00	321,00	290,00	11,30	61,00	0,50	-	-	-	-	-	-	-
1959 Mai	25,00	321,00	290,00	11,30	61,00	0,50	-	-	-	-	-	-	-
1959 Juni	25,00	290,00	290,00	11,30	61,00	0,50	-	-	-	-	-	-	-

1) Ab 1955 LD für Preise in Einzelhandelsgeschäften und Konsumgenossenschaften. - 2) Währungsreform im August 1950. - 3) LD aus 350 Städten (Arithmetisches Mittel, ungewogen). - a) Ab 1956 Marktpreise. - b) Ab 1955 Tilsiter.



noch: Portugal (Lissabon)														
noch: B) Index der Verbraucherpreise														
Zeit	noch: Nahrungsmittel								Wohnung	Heizung und Beleuchtung			Bekleidung	
	tierischen Ursprungs				Milch, Molkereiprodukte und Eier	Gaststätten- und Mahlzeiten	Getranke und Erfrischungen	zusammen		Brennstoffe	El. Strom	zusammen	Kleidung	
	Fleisch	Geflügel	Fisch und Fischkonserven	Fette										
Basis: 1. Juli 1948 - 30. Juni 1949 = 100														
1950 JD	100,0	107,0	101,5	69,2	96,6	104,9	113,2	92,5	98,2	97,6	100,0	100,5	99,8	
1954 JD	105,6	107,0	99,0	74,4	94,5	108,2	102,6	86,6	95,2	102,4	73,0	106,8	106,4	
1955 JD	106,6	107,0	101,9	77,0	93,6	107,4	85,9	96,2	96,5	104,1	72,5	105,2	104,2	
1956 JD	118,7	107,0	112,3	84,6	96,6	107,4	95,3	99,8	97,3	105,2	72,5	105,2	103,9	
1957 JD	119,4	102,6	109,0	79,7	98,0	107,4	108,5	101,5	101,2	109,6	72,5	106,7	106,4	
1958 JD	119,4	95,3	109,8	65,9	106,5	107,8	140,8	103,5	97,8	106,1	72,0	108,9	107,2	
1958 Jan.	-	-	-	-	-	-	-	105,6	97,9	-	-	110,6	-	
Febr.	-	-	-	-	-	-	-	106,0	97,9	-	-	110,6	-	
März	119,5	97,2	119,5	56,1	92,0	106,2	132,7	104,8	97,9	106,1	72,5	110,6	111,4	
April	-	-	-	-	-	-	-	103,8	97,9	-	-	108,3	-	
Ma	-	-	-	-	-	-	-	103,7	97,9	-	-	108,3	-	
Juni	118,9	97,2	96,4	69,2	92,1	108,2	145,7	103,2	97,9	106,1	72,5	108,3	105,1	
Juli	-	-	-	-	-	-	-	103,7	97,9	-	-	108,3	-	
Aug.	-	-	-	-	-	-	-	101,7	97,9	-	-	108,3	-	
Sept.	119,6	89,5	110,3	69,2	99,7	108,2	139,2	101,7	97,9	106,1	72,5	108,1	104,3	
Okt.	-	-	-	-	-	-	-	101,3	97,4	-	-	109,7	-	
Nov.	-	-	-	-	-	-	-	103,1	97,4	-	-	108,3	-	
Dez.	119,6	97,2	113,1	69,2	102,1	108,6	145,7	103,3	97,4	106,1	70,5	108,0	107,9	
1959 Jan.	-	-	-	-	-	-	-	103,5	97,4	-	-	107,6	-	
Febr.	-	-	-	-	-	-	-	102,9	97,4	-	-	107,6	-	
März	119,5	97,2	118,2	69,2	93,7	108,2	139,5	102,6	97,4	106,1	70,5	107,4	107,5	
April	-	-	-	-	-	-	-	101,5	97,4	-	-	104,3	-	
Ma	-	-	-	-	-	-	-	102,2	97,4	-	-	101,8	-	
Juni	119,1	94,6	103,5	66,2	94,3	108,2	139,5	103,5	97,4	106,1	70,5	101,8	99,8	

noch: Portugal (Lissabon)																										
noch: B) Index der Verbraucherpreise																										
Zeit	noch: Bekl.				Reinigung und Körperpflege				Verschiedenes																	
	Schuhwerk		zusammen		Reinigung		Körperpflege		zusammen		Hausrat		Dienstleistungen im Haushalt		Gesundheitspflege		Arztkosten und Medikamente		Bildung und Unterhaltung		Zeitungen und Zeitschriften		Tabakwaren		Verkehr	
	Basis: 1. Juli 1948 - 30. Juni 1949 = 100																									
1950 JD	102,3	117,7	105,4	107,5	103,3	96,1	112,1	100,8	97,8	97,7	108,7	115,5	103,9													
1954 JD	107,2	117,8	105,4	107,8	102,4	93,2	112,1	98,0	86,4	101,7	108,7	119,5	104,4													
1955 JD	107,1	117,8	105,4	107,8	102,5	92,1	112,1	98,0	86,4	104,2	108,7	119,5	104,7													
1956 JD	107,9	117,8	105,4	107,8	103,5	90,8	112,1	101,6	86,4	115,7	108,7	119,5	105,2													
1957 JD	107,7	117,8	105,4	107,8	106,3	90,4	129,3	110,6	86,1	122,1	108,7	119,5	105,2													
1958 JD	108,0	117,8	105,4	107,8	108,1	86,6	140,8	116,6	85,8	128,3	108,7	119,5	105,2													
1958 Jan.	-	117,8	-	-	107,1	-	-	-	-	-	-	-	-													
Febr.	-	117,8	-	-	107,9	-	-	-	-	-	-	-	-													
März	107,7	117,8	105,4	107,8	107,5	85,9	134,1	117,1	85,8	131,9	108,7	119,5	105,2													
April	-	117,8	-	-	107,5	-	-	-	-	-	-	-	-													
Ma	-	117,8	-	-	107,3	-	-	-	-	-	-	-	-													
Juni	107,7	117,8	105,4	107,8	107,3	87,3	134,1	116,3	85,8	127,9	108,7	119,5	105,2													
Juli	-	117,8	-	-	108,8	-	-	-	-	-	-	-	-													
Aug.	-	117,8	-	-	108,6	-	-	-	-	-	-	-	-													
Sept.	108,2	117,8	105,4	107,8	108,6	87,3	147,5	116,3	85,8	124,0	108,7	119,5	105,2													
Okt.	-	117,8	-	-	108,7	-	-	-	-	-	-	-	-													
Nov.	-	117,8	-	-	109,2	-	-	-	-	-	-	-	-													
Dez.	108,2	117,8	105,4	107,8	108,8	85,8	147,5	116,3	85,8	129,2	108,7	119,5	105,2													
1959 Jan.	-	117,8	-	-	109,4	-	-	-	-	-	-	-	-													
Febr.	-	117,8	-	-	109,3	-	-	-	-	-	-	-	-													
März	106,9	117,8	105,4	107,8	109,3	85,2	152,8	116,3	85,8	125,0	108,7	125,1	105,2													
April	-	117,8	-	-	109,5	-	-	-	-	-	-	-	-													
Ma	-	117,8	-	-	109,5	-	-	-	-	-	-	-	-													
Juni	105,5	116,7	102,5	107,8	109,2	89,7	152,8	116,3	85,8	123,1	108,7	125,1	105,2													

Schweden													
A) Einzelhandelspreise wichtiger Waren													
Zeit	Brot		Mehl Weizen-	Zwieback	Haferflocken	Erbsen in Dosen	Kartoffeln	Möhren frische	Zwiebeln gelbe	Weißkohl	Spinat tiefgef. uhl	Apfelsinen	Apfel einheim.
	Hart-	Roggen-											
	Preise in Kronen <sup>1)</sup>												
1938 JD	0,85	0,65	0,43	1,41	0,43	0,53a)	0,14	0,36a)	0,28	.	.	0,98	1,05
1950 JD	1,29	0,86	0,67	2,34	0,74	0,80	0,28	0,58b)	1,23	0,51	.	1,67	1,40
1954 JD	1,82	1,27	1,02	3,24	1,13	1,03	0,41	0,68	1,16	0,67	1,32c)	1,67	1,47
1955 JD	1,78	1,30	1,00	3,31	1,24	1,04	0,54	1,18	1,33	1,03	1,28	1,64	1,59
1956 JD	1,83	1,34	1,00	3,52	1,28	1,05	0,50	0,90	1,45	0,86	1,25	1,77	1,52b)
1957 JD	1,92	1,40	1,04	3,63	1,30	1,03	0,40	0,80	1,36	0,61	1,25	1,97	1,85b)
1958 JD	2,12	1,42	1,02	3,73	1,32	0,95	0,55	0,94	1,36	0,78	1,26	1,88	1,72b)
1958 Juli	2,16	1,43	1,02	3,73	1,34	0,95	0,65	1,33	1,45	1,25	1,26	2,17	.
Aug.	2,16	1,43	1,01	3,74	1,34	0,95	0,65	1,31	1,51	0,99	1,26	2,12	1,96
Sept.	2,16	1,43	1,01	3,75	1,34	0,94	0,52	0,94	1,35	0,83	1,26	2,08	1,49
Okt.	2,20	1,42	1,01	3,74	1,34	0,93	0,48	0,73	1,22	0,70	1,25	1,94	1,33
Nov.	2,20	1,43	1,01	3,79	1,35	0,88	0,50	0,61	1,19	0,62	1,25	1,76	1,29
Dez.	2,20	1,43	0,99	3,79	1,34	0,88	0,53	0,62	1,22	0,59	1,25	1,74	1,32
1959 Jan.	2,20	1,43	0,99	3,78	1,34	0,88	0,54	0,66	1,28	0,66	1,25	1,58	1,36
Febr.	2,20	1,43	0,98	3,79	1,34	0,88	0,57	0,70	1,32	0,76	1,25	1,49	1,28
März	2,20	1,43	0,98	3,79	1,34	0,88	0,58	0,72	1,28	0,79	1,25	1,52	1,09
April	2,20	1,43	0,98	3,79	1,36	0,89	0,58	0,73	1,30	0,81	1,23	1,54	1,02
Ma	2,20	1,43	0,98	3,81	1,40	0,89	0,59	0,74	1,30	0,89	1,25	1,84	.
Juni	2,24	1,43	0,98	3,80	1,43	0,89	0,57	0,77	1,32	0,89	1,25	1,88	1,23
Juli	2,24	1,44	0,99	3,79	1,44	0,89	0,83	1,83	1,33	0,96	1,24	1,85	.

1) Landesdurchschnitt, gebildet aus 60 Gemeinden, ab Juli 1954 aus 70 Gemeinden.- a) 1939 August.- b) JD aus weniger als 12 Monaten berechnet.

Schweden

noch: Schweden													
noch: A) Einzelhandelspreise wichtiger Waren													
Zeit	Fleisch				Speck gesalzen	Wurst		Fisch			Butter Molkerei-	Margarine	Vollmilch
	Rind-	Steak	Schweine-	Kalb-		Fleisch-	Mett- grob gerauchert	Dorsch	Stromling	Heringe frisch			
1 kg												1 Liter	
Preise in Kronen <sup>1)</sup>													
1938 JD	1,56	2,18 <sup>a)</sup>	.	2,51	2,20	1,72	.	0,90	0,61	0,65	3,11	1,60	0,24
1950 JD	2,91	4,35	4,97	5,78	3,48	2,51	.	1,94	1,26	1,20	5,60	2,60	0,34
1954 JD	4,39	6,11	6,91	8,26	5,15	3,57	4,02	2,84	1,72	1,62	6,90	3,93	0,41
1955 JD	4,72	6,69	7,36	8,46	5,69	4,00	4,51	2,99	1,77	1,70	7,09	3,96	0,47
1956 JD	5,56	7,47	8,13	9,44	6,92	4,76	5,11	3,09	1,92	1,80	7,62	3,82	0,55
1957 JD	5,33	7,37	8,47	9,89	6,53	4,64	5,08	3,26	1,99	1,92	7,29	3,49	0,57
1958 JD	5,49	7,79	8,65	10,19	6,82	4,49	5,00	3,39	2,11	2,05	6,06	3,48	0,67
1958 April	5,58	7,53	8,50	10,31	6,65	4,43	4,98	3,33	2,29	2,16	7,31	3,47	0,67
Mai	5,37	7,76	8,78	9,93	6,58	4,43	4,98	3,24	2,08	2,01	5,33	3,46	0,67
Juni	5,24	8,21	9,27	9,81	6,57	4,49	5,07	3,19	2,05	1,85	5,33	3,46	0,67
Juli	5,23	8,41	9,44	9,32	6,55	4,52	5,08	3,61	2,10	2,10	5,33	3,46	0,67
Aug.	5,31	8,51	9,44	9,28	6,60	4,53	5,07	3,30	2,15	2,07	5,33	3,46	0,67
Sept.	5,37	7,86	8,86	9,83	6,92	4,53	4,99	3,33	2,11	2,02	5,32	3,49	0,66
Okt.	5,47	7,49	8,41	9,90	7,22	4,65	5,09	3,59	2,10	2,04	5,32	3,51	0,66
Nov.	5,71	7,61	8,18	10,99	7,48	4,75	5,14	3,55	2,07	2,06	5,32	3,50	0,67
Dez.	5,75	7,75	8,20	11,25	7,58	4,76	5,15	3,47	2,06	2,11	6,18	3,48	0,67
1959 Jan.	5,84	7,88	8,33	11,39	7,57	4,73	5,11	3,49	2,12	2,12	6,19	3,48	0,67
Febr.	5,87	7,73	8,24	10,01	7,46	4,73	5,08	3,41	2,06	2,06	6,20	3,47	0,67
März	5,81	7,80	8,11	10,59	7,17	4,62	4,97	3,43	2,06	2,06	6,20	3,47	0,67
April	5,74	8,02	8,51	10,66	6,81	4,62	4,93	3,47	2,05	2,09	6,20	3,47	0,67
Mai	5,65	8,35	9,60	11,29	6,91	4,67	5,02	3,46	2,07	2,17	6,20	3,48	0,67
Juni	5,47	8,53	9,49	9,84	6,64	4,67	4,99	3,36	2,05	1,96	6,20	3,47	0,67
Juli	5,43	8,54	9,59	9,55	6,55	4,61	4,97	3,49	2,08	1,98	5,96	3,48	0,67

noch: Schweden													
noch: A) Einzelhandelspreise wichtiger Waren													
Zeit	Kase 4,5 %	Eier frisch	Zucker Streu-	Marmelade Apfelsinen-	Kaffee Santos- geröstet	Bier Pilsner	Seife Toiletten-	Wash- pulver	Brennholz Birke	Koks 40 - 80 mm	Heizöl	Herrenanzug	Overall
	1 kg			450 g	1 kg	0,3 Liter	100 g	1 Paket	1 cbm	1 hl	1000 Liter	1 Stück	
Preise in Kronen <sup>1)</sup>													
1938 JD	3,45 <sup>b)</sup>	1,79	0,83	1,16	2,81	0,24	0,68 <sup>c)</sup>	1,91 <sup>c)</sup>	11,45	2,85	.	184,67 <sup>c)</sup>	18,23 <sup>c)</sup>
1950 JD	3,41	3,41	.	1,16	8,29	0,33	.	.	24,95	4,94	.	.	.
1954 JD	5,48	4,14	1,17	1,35	16,24	0,41	0,68	1,17 <sup>c)</sup>	30,81	7,14	175,21 <sup>b)</sup>	207,01 <sup>c)</sup>	25,76 <sup>c)</sup>
1955 JD	5,69	4,19	1,18	1,36	14,00	0,41	0,70	1,16	32,18	7,55	182,50	207,99	25,25
1956 JD	6,12	4,43	1,25	1,41	14,59	0,43	0,72	1,16	35,97	9,54	194,21	211,71	25,82
1957 JD	6,35	4,39	1,33	1,51	14,39	0,44	0,77	1,22	37,11	10,60	234,96	224,36	26,11
1958 JD	6,67	4,37	1,45	1,54	12,91	0,48	0,75	1,24	36,35	10,16	218,61	230,00	26,32
1958 April	6,68	4,28	1,47	1,54	13,52	0,48	0,75	1,24	36,51	10,77	214,79	230,29	26,27
Mai	6,65	4,27	1,47	1,55	13,52	0,48	0,74	1,24	36,19	10,41	214,77	231,32	26,28
Juni	6,67	4,11	1,47	1,55	13,28	0,48	0,74	1,24	36,12	10,05	214,77	231,51	26,32
Juli	6,69	4,28	1,47	1,55	13,04	0,49	0,74	1,24	35,82	9,72	214,77	231,68	26,36
Aug.	6,69	4,27	1,47	1,56	12,96	0,49	0,75	1,23	35,91	9,68	218,77	229,15	26,36
Sept.	6,70	4,74	1,46	1,55	12,28	0,49	0,75	1,23	35,94	9,72	218,28	229,14	26,45
Okt.	6,70	4,74	1,46	1,55	12,16	0,49	0,75	1,23	35,62	9,67	218,28	228,91	26,46
Nov.	6,71	4,78	1,44	1,54	11,84	0,49	0,74	1,23	37,21	9,66	218,28	229,04	26,47
Dez.	6,73	4,39	1,44	1,51	11,48	0,49	0,74	1,23	37,19	9,64	218,28	237,35 <sup>d)</sup>	26,46
1959 Jan.	6,77	4,06	1,42	1,51	11,36	0,49	0,73	1,23	37,15	9,62	209,73	235,90	25,50
Febr.	6,75	4,03	1,39	1,51	11,08	0,49	0,72	1,23	37,16	9,15	224,73	234,46	25,49
März	6,77	4,19	1,40	1,51	11,08	0,49	0,72	1,23	37,10	9,04	224,41	236,56	25,56
April	6,79	4,09	1,37	1,51	11,04	0,49	0,72	1,23	36,92	8,90	211,28	236,97	25,62
Mai	6,80	4,07	1,40	1,51	11,04	0,49	0,72	1,23	36,89	8,78	206,28	236,85	25,62
Juni	6,81	4,07	1,40	1,50	11,04	0,49	0,72	1,23	36,81	8,76	200,28	236,78	25,59
Juli	6,81	4,07	1,40	1,50	10,64	0,49	0,72	1,23	36,89	8,70	198,28	235,59	25,59

noch: Schweden													
noch: A) Einzelhandelspreise wichtiger Waren													
Zeit	Oberhemd Popeline	Damenkostüm	Kleider- stoff Baumwolle	Pulllover	Strumpfe Damen- Nylon	Halbschuhe		Straßen- schuhe Damen-	Wollgarn	Bettleinen	Gardin- stoff	Handtuch	Stuhl
	1 Stück		1 Meter	1 Stück		1 Paar			1 kg	1 Meter		12 Stück	1 Stück
Preise in Kronen <sup>1)</sup>													
1950 Juni	16,50	.	2,11	23,50	8,35	37,44	14,88	34,03	25,99	3,70	2,43	28,17	12,85 <sup>a)</sup>
1954 Juni	16,82	.	3,02	24,18	6,76	44,15	28,31	41,54	33,30	4,53	4,34	29,82	21,04 <sup>a)</sup>
1955 JD	16,54	198,59	3,20	24,29	6,50	44,76	24,15	42,37	32,32	4,34	4,65	31,05	21,26
1956 JD	16,63	200,80	3,21	24,11	6,41	46,35	24,01	42,45	34,10	4,43	4,83	32,21	22,18
1957 JD	17,21	222,21	2,92	21,30	6,07	47,62	23,46	46,57	38,09	4,51	3,34 <sup>a)</sup>	33,48	22,70
1958 JD	17,81 <sup>b)</sup>	232,58 <sup>b)</sup>	2,91 <sup>b)</sup>	28,64 <sup>d)</sup>	5,84 <sup>b)</sup>	49,52 <sup>b)</sup>	23,98 <sup>b)</sup>	46,97 <sup>b)</sup>	38,61 <sup>b)</sup>	4,62	3,50 <sup>b)</sup>	33,72	23,25
1958 April	17,71	227,73	2,87	28,02	5,88	49,56	23,95	46,72	38,73	4,63	3,53	34,46	22,97
Mai	17,86	230,93	2,92	28,92	5,78	49,54	23,93	46,85	38,73	4,64	3,55	34,62	23,09
Juni	17,95	234,76	2,92	28,92	5,76	49,79	24,01	46,89	38,70	4,63	3,49	34,70	23,09
Juli	17,96	234,76	2,89	28,97	5,81	49,88	23,95	46,96	38,51	4,62	3,53	34,82	23,09
Aug.	17,96	232,17	2,93	28,98	5,80	49,33	23,90	47,61	38,27	4,63	3,48	34,88	23,51
Sept.	17,84	232,36	2,93	29,22	5,79	49,94	23,94	46,90	38,27	4,60	3,43	34,90	23,51
Okt.	17,94	235,25	2,94	29,43	5,79	50,01	24,10	47,32	38,27	4,60	3,52	35,10	23,51
Nov.	18,02	235,25	2,94	29,43	5,81	49,86	24,16	47,45	38,22	4,62	3,52	35,12	23,70
Dez.	18,99 <sup>d)</sup>	224,58 <sup>d)</sup>	3,14 <sup>d)</sup>	27,71 <sup>d)</sup>	5,41 <sup>d)</sup>	54,52 <sup>d)</sup>	25,34 <sup>d)</sup>	49,00 <sup>d)</sup>	40,01 <sup>d)</sup>	4,64	3,69 <sup>d)</sup>	35,38	23,70
1959 Jan.	18,88	222,47	3,14	27,70	5,47	54,68	25,11	48,97	40,14	4,65	3,68	35,24	23,70
Febr.	18,94	218,32	3,15	27,61	5,44	54,59	24,97	48,83	40,14	4,67	3,72	35,84	22,00
März	19,04	221,57	3,16	27,92	5,43	54,96	25,09	48,32	40,03	4,68	3,77	35,64	22,01
April	19,04	222,30	3,14	28,00	5,46	55,08	25,03	49,79	39,99	4,67	3,76	35,68	22,01
Mai	19,27	220,74	3,15	28,33	5,45	55,18	25,04	50,24	39,83	4,68	3,76	35,74	21,59
Juni	19,21	218,92	3,14	28,02	5,39	55,45	24,96	50,10	40,21	4,66	3,71	35,80	21,59
Juli	19,16	212,29	3,14	28,00	5,40	55,23	24,72	50,08	40,21	4,65	3,72	35,80	21,59

1) Landesdurchschnitt, gebildet aus 60 Gemeinden, ab Juli 1954 aus 70 Gemeinden.- a) JD 1939.- b) JD aus weniger als 12 Monaten berechnet.- c) Juni.- d) Infolge Qualitätsänderung mit Vorzahlen nur bedingt vergleichbar.



noch: S ch w e d e n													
Zeit	noch: A) Einzelhandelspreise wichtiger Waren					B) Index der Verbraucherpreise <sup>1)</sup>							
	Fahrrad- bereifung	Schuh- besohlung Herren-	Haar- schnitt	Kino- vorstellung	Autobus- fahrt	insgesamt	Ernahrung						
							zusammen	Mehl, Brot und Nahrmittel	Molkerei- produkte	Speisefette (ohne Butter)	Eier	Fleisch	Speck
	1 Stück	1 Paar	1 mal	1 Platz- karte	15 km	Basis 1949 = 100							
Preise in Kronen <sup>1)</sup>													
1938 JD	.	9,09a)	2,09a)	2,00a)	0,97	62	62	.	.	.	100	101	
1950 JD	.	9,09a)	2,09a)	2,00a)	0,97	107	102	.	.	.	100	101	
1954 JD	8,30a)	13,16a)	2,87a)	2,30a)	1,79	129	137	139	125	139	105	164	144
1955 JD	8,74	13,56	2,87	2,27	1,86	133	144	144	143	143	115	176	163
1956 JD	9,84	14,06	3,46	2,39	1,99	139	154	149	149	138	127	198	189
1957 JD	10,04	15,12	3,77	2,56	2,12	151	157	151	151	126	123	199	189
1958 JD	10,29	15,67	3,98	2,57	2,14	152	163	158	126	126	126	207	194
1958 April	10,33	15,66	3,94	2,56	2,15	152	165	160	165	126	127	206	188
1958 Mai	10,28	15,69	4,01	2,57	2,14	152	165	161	155	125	129	204	189
1958 Juni	10,28	15,70	4,01	2,57	2,14	152	165	161	155	125	125	206	192
1958 Juli	10,28	15,68	4,01	2,57	2,14	152	165	161	155	125	125	204	193
1958 Aug.	10,29	15,72	4,03	2,59	2,14	152	163	161	155	125	121	206	194
1958 Sept.	10,29	15,78	4,03	2,59	2,14	152	162	161	155	126	123	204	196
1958 Okt.	10,29	15,74	4,03	2,59	2,14	152	162	161	155	127	120	202	200
1958 Nov.	10,30	15,73	4,03	2,56	2,15	152	162	161	155	127	127	212	203
1958 Dez.	10,30	15,41	4,03	2,56	2,15	152	164	161	159	126	126	217	206
1959 Jan.	10,30	15,40	4,06	2,60	2,15	152	164	161	157	126	122	218	206
1959 Febr.	10,25	15,39	4,06	2,60	2,17	152	163	161	157	126	124	210	199
1959 März	10,25	15,39	4,06	2,61	2,17	152	163	161	157	126	126	214	192
1959 April	10,25	15,71	4,06	2,61	2,17	152	162	161	157	126	119	213	191
1959 Mai	10,23	15,85	4,07	2,61	2,17	152	163	162	157	126	116	218	204
1959 Juni	10,23	16,01	4,07	2,61	2,17	152	162	162	156	126	120	208	200
1959 Juli	10,23	16,14	4,07	2,61	2,17	152	163						

noch: S ch w e d e n													
Zeit	noch: B) Index der Verbraucherpreise <sup>1)</sup>												
	noch: Ernährung						Alkoholische Getränke und Tabakwaren				Wohng., Heizung u. Beleuchtg.		
	Fleisch- waren und -konserven	Fisch und -konserven	Kartoffeln und Gemüse	Obst und Südfruchte	Kolonial- waren	Alkoholfr. Getränke	Gaststätten- verzehr	zusammen	Spirituoosen und Weine	Stark- bier	Tabak- waren	zusammen	Wohnung
	Basis 1949 = 100												
1938 JD	.	98	105	107	101	102	102	104	.	100	93	100	
1950 JD	.	98	105	107	101	102	102	104	.	100	99	100	
1954 JD	128	137	142	112	184	121	142	129	134	122	122	120	
1955 JD	138	144	181	115	179	123	149	132	143	122	127	126	
1956 JD	158	151	168	128	182	126	159	135	150	126	139	135	
1957 JD	161	159	149	140	182	131	170	180	130	130	147	140	
1958 JD	161	176	192	141	180	148	179	171	206	140	142	154	
1958 April	159	179	189	147	184	153	178	172	206	142	145	149	
1958 Mai	160	173	189	143	185	153	178	172	206	142	145	149	
1958 Juni	161	171	198	143	182	153	178	172	207	142	145	149	
1958 Juli	162	179	233	143	181	153	180	174	210	142	145	149	
1958 Aug.	162	175	191	143	181	153	179	174	210	143	145	149	
1958 Sept.	162	174	184	139	177	153	179	174	210	143	145	149	
1958 Okt.	165	177	186	135	177	153	180	174	210	143	145	149	
1958 Nov.	168	179	192	129	176	153	181	174	210	143	145	149	
1958 Dez.	165	182	197	131	174	153	181	174	210	143	145	149	
1959 Jan.	170	183	198	131	178	153	181	174	210	142	146	154	
1959 Febr.	168	181	202	132	176	153	182	173	210	142	146	154	
1959 März	167	183	199	130	176	153	181	174	210	143	146	155	
1959 April	166	182	194	130	175	154	181	173	210	142	146	155	
1959 Mai	168	182	193	132	176	153	183	174	210	143	146	155	
1959 Juni	168	180	184	131	176	153	184	173	209	143	146	156	
1959 Juli								175				156	

noch: S ch w e d e n													
Zeit	noch: B) Index der Verbraucherpreise												
	noch:Wohng.	Hausrat (einschl. verschiedener Bedarfsgüter)						Bekleidung					
	Heizung und Beleuchtung	zusammen	Möbel	Geräte,Werk- zeuge und Haushalts- waren	Haushalts- textilien	Radio- und Musik- instrumente	Mopeds, Fahrräder, Sportartikel u. Spielzeug	Persönliche Bedarfsgüter (u. Gegenstände b)	zusammen	Kleidung	Oberkleidung (Konfektion u. Maßarbeit)	Unter- kleidung und Strümpfe	Felz- und Lederwaren, Kopfbedek- kungen u.dgl.
	Basis 1949 = 100												
1938 JD	57	101	100	100	100	.	.	.	58	102	.	.	
1950 JD	96	101	100	100	100	.	.	.	102	102	.	.	
1954 JD	125	126	134	129	119	109	133	116	123	122	121	117	
1955 JD	130	127	135	130	121	111	135	112	120	118	120	113	
1956 JD	147	129	133	132	123	115	135	117	120	118	121	113	
1957 JD	162	133	135	138	126	120	135	121	122	120	123	114	
1958 JD	163	134	134	140	129	118	135	125	125	123	127	116	
1958 April	164	134	133	140	129	121	135	124	125	122	127	116	
1958 Mai	164	134	133	139	129	117	135	126	125	123	128	116	
1958 Juni	162	134	133	139	129	117	135	126	125	123	128	116	
1958 Juli	161	134	133	139	129	117	135	126	125	123	128	116	
1958 Aug.	162	134	135	141	129	117	135	125	125	122	127	116	
1958 Sept.	162	134	135	141	128	116	135	125	125	123	127	116	
1958 Okt.	162	134	135	141	129	116	135	125	126	123	128	117	
1958 Nov.	162	134	135	141	130	115	135	124	126	123	128	117	
1958 Dez.	162	134	135	141	129	115	135	124	126	123	128	117	
1959 Jan.	161	133	135	141	129	113	135	125	125	122	127	116	
1959 Febr.	165	134	135	143	130	113	136	125	124	122	126	116	
1959 März	165	134	135	143	130	114	136	125	125	122	127	116	
1959 April	161	134	135	143	130	114	136	125	125	122	127	116	
1959 Mai	159	133	135	143	130	106	136	124	125	122	127	116	
1959 Juni	157	133	135	143	130	106	136	124	125	122	126	116	
1959 Juli	157	133						125				116	

1) Landesdurchschnitt aus 70 Gemeinden; vor 1954 aus 60 Gemeinden. Die Jahresdurchschnitte 1938 und 1950 sind, soweit unterstrichen, infolge Veränderungen im Wägungsschema mit den JD ab 1954 nur bedingt vergleichbar. Der Umbasierung liegt der frühere Index auf Basis 1935 = 100 zugrunde. - a) Juni.- b) Darunter Taschen und Reiseartikel.

Schweden, Schweiz

noch: S c h w e d e n													
noch: Preisindex der Lebenshaltung <sup>1)</sup>													
Zeit	noch: Bekleidung		Verschiedenes										
	Stoffe, Garne und Zubehör	Schuhwerk	zusammen	Gesundheitspflege	Körperpflege	Reinigung	Bildung	Unterhaltung und Erholung	Post und Telefon	Reisen	Motorfahrzeughaltung	Haushalts-hilfe	Blumen u.dgl.
Basis 1949 = 100													
1950 JD	-	101	100	92	92	-	104	101	101	101	-	106	-
1954 JD	129	132	126	134	119	102	140	127	144	127	-	142	126
1955 JD	128	132	129	135	129	98	149	129	147	130	126	150	130
1956 JD	128	135	134	122	128	96	160	134	154	137	128	161	130
1957 JD	133	138	142	122	136	98	170	142	167	148	137	171	129
1958 JD	134	141	149	151	137	99	178	151	171	156	141	178	128
1958 April	132	141	148	151	137	99	177	150	171	156	141	176	128
Mai	133	141	149	151	137	99	177	151	171	156	141	176	129
Juni	133	141	149	151	137	99	177	151	171	156	141	179	128
Juli	133	141	149	151	137	99	178	151	171	156	141	179	128
Aug.	134	140	149	151	138	99	178	151	171	156	141	179	128
Sept.	135	141	149	151	138	99	178	152	171	156	141	179	128
Okt.	136	141	149	152	138	99	181	152	171	156	141	179	127
Nov.	135	141	149	150	137	99	181	151	171	156	141	179	127
Dez.	135	141	149	150	137	99	181	151	171	156	141	185	126
1959 Jan.	135	141	149	150	137	99	183	151	171	156	141	185	128
Febr.	136	141	149	150	137	99	183	151	171	156	142	185	126
März	137	141	149	150	137	99	183	153	171	154	141	185	126
April	137	142	149	150	137	99	183	153	171	154	141	185	127
Mai	137	143	149	150	137	99	183	153	171	154	142	185	127
Juni	138	143	149	150	137	99	183	153	171	154	142	185	127
Juli			149								141	189	125

S c h w e i z													
A) Einzelhandelspreise wichtiger Waren													
Zeit	Brot		Mehl		Nudeln mittlere Qualität	Haferflocken lose	Reis glaciert mittlere Qualität	Bohnen weiße	Erbsen gelbe	Linsen	Kartoffeln	Mohrrüben	Spinat
	Ruch-	Misch-halbweiß	Weizen-	halbweiß									
1 kg													
Preise in Franken <sup>2)</sup>													
1938 JD	0,38	0,47	0,52	0,82	0,73	0,57	0,61	0,47	0,63	-	0,18	0,40 <sup>a)</sup>	0,68 <sup>a)</sup>
1950 JD	0,51	0,72	1,57	0,82	1,21	0,96	1,34	1,16	1,28	1,39	0,37	0,71	0,93 <sup>c)</sup>
1954 JD	0,56	0,74	1,45	0,80	1,37	0,96	1,66	1,20	1,21	1,78	0,40	0,69	1,20
1955 JD	0,58	0,74	1,42	0,80	1,38	1,02	1,46	1,20	1,21	1,74	0,38	0,79	1,15
1956 JD	0,58	0,74	1,42	0,80	1,37	1,04	1,39	1,20	1,24	1,68	0,41	0,81	1,38
1957 JD	0,58	0,74	1,29	0,79	1,37	1,05	1,40	1,19	1,32	1,66	0,40	0,88	1,11
1958 JD	0,58	0,74	1,16	0,76	1,38	1,01	1,36	1,20	1,35	1,75	0,38	0,86	1,17
1958 April	0,58	0,74	1,17	0,77	1,38	1,02	1,37	1,20	1,35	1,71	0,43	1,17	1,35
Mai	0,58	0,74	1,16	0,76	1,39	1,01	1,36	1,19	1,35	1,72	0,47	1,68	0,74
Juni	0,58	0,74	1,16	0,76	1,38	1,00	1,37	1,21	1,35	1,73	0,46	1,08	0,83
Juli	0,58	0,74	1,16	0,76	1,38	1,01	1,37	1,20	1,35	1,72	0,35	0,73	1,04
Aug.	0,58	0,74	1,16	0,76	1,38	1,01	1,37	1,21	1,36	1,74	0,34	0,62	1,05
Sept.	0,58	0,74	1,16	0,75	1,38	1,00	1,36	1,20	1,36	1,74	0,34	0,58	1,02
Okt.	0,58	0,74	1,16	0,75	1,38	1,00	1,35	1,20	1,36	1,81	0,35	0,57	0,95
Nov.	0,58	0,74	1,16	0,75	1,39	0,99	1,34	1,21	1,36	1,88	0,35	0,62	1,26
Dez.	0,58	0,74	1,12	0,75	1,38	1,00	1,32	1,21	1,37	1,89	0,36	0,66	1,49
1959 Jan.	0,58	0,74	1,11	0,75	1,38	0,99	1,31	1,23	1,37	1,98	0,38	0,72	1,54
Febr.	0,59	0,74	1,11	0,75	1,38	1,00	1,29	1,23	1,38	2,01	0,40	0,76	1,58
März	0,59	0,74	1,11	0,75	1,38	1,00	1,29	1,24	1,37	2,08	0,41	0,83	1,46
April	0,59	0,74	1,11	0,75	1,38	1,00	1,29	1,25	1,39	2,19	0,42	0,83	0,89
Mai	0,59	0,74	1,11	0,75	1,38	1,00	1,29	1,27	1,39	2,20	0,43	1,05	0,81
Juni	0,59	0,74	1,11	0,75	1,37	1,00	1,27	1,27	1,39	2,23	0,44	0,95	0,78
Juli	0,59	0,74	1,11	0,75	1,37	1,00	1,27	1,29	1,38	2,23	0,40	0,73	0,98

noch: S c h w e i z													
noch: A) Einzelhandelspreise wichtiger Waren													
Zeit	Weißkohl	Zwiebeln	Kopfsalat groß	Apfel	Zwetschen gedörrte	Fleisch				Speck		Schmalz einheim.	
						Rind-Braten	Schweine-mager mit Kn.	Kalb-Kotelett	Kalb-I. Qualität	Schaf-mit Kn.	frisch		gerauchert
1 kg													
Preise in Franken <sup>2)</sup>													
1938 JD	0,32 <sup>b)</sup>	0,39 <sup>b)</sup>	0,19 <sup>b)</sup>	0,55 <sup>b)</sup>	-	3,07 <sup>b)</sup>	3,44	3,69	3,66 <sup>a)</sup>	1,93 <sup>a)</sup>	2,98	2,14	
1950 JD	0,55 <sup>c)</sup>	0,72	0,32 <sup>c)</sup>	0,78	2,11	6,02	6,91	7,71	7,93	7,11	3,06	6,50	
1954 JD	0,57	0,66	0,43	0,96	2,65	6,41	7,55	8,51	8,42	7,56	2,77	2,89	
1955 JD	0,67	0,69	0,43	0,86	2,90	6,71	7,65	8,66	8,75	7,69	2,78	2,92	
1956 JD	0,70	0,80	0,49	0,98	3,00	6,85	7,58	8,60	8,79	7,87	2,52	2,82	
1957 JD	0,64	0,75	0,42	1,17	3,14	7,09	7,64	8,75	8,91	7,98	2,54	2,56	
1958 JD	0,59	0,74	0,45	1,17	3,08	7,24	7,60	8,80	9,16	8,11	2,30	2,74	
1958 April	0,66	0,73	0,50	1,59	3,06	7,20	7,57	8,69	8,93	8,03	2,32	2,64	
Mai	0,80	0,75	0,43	1,76	3,03	7,19	7,35	8,55	8,99	8,08	2,24	2,59	
Juni	0,73	0,76	0,29	1,87	3,01	7,21	7,34	8,54	9,02	8,08	2,25	2,58	
Juli	0,60	0,74	0,29	1,63	3,07	7,21	7,35	8,69	9,16	8,15	2,22	2,61	
Aug.	0,52	0,72	0,32	0,75	3,07	7,28	7,51	8,70	9,34	8,24	2,26	2,58	
Sept.	0,52	0,72	0,39	0,54	3,11	7,29	7,72	8,98	9,47	8,15	2,26	2,59	
Okt.	0,50	0,74	0,45	0,46	3,12	7,29	7,78	9,05	9,48	8,20	2,22	2,59	
Nov.	0,51	0,76	0,55	0,47	3,10	7,29	7,83	9,12	9,47	8,18	2,23	2,59	
Dez.	0,51	0,72	0,58	0,51	3,08	7,28	7,80	9,08	9,35	8,15	2,24	2,59	
1959 Jan.	0,56	0,71	0,52	0,53	3,10	7,28	7,83	9,05	9,20	8,20	2,24	2,57	
Febr.	0,60	0,71	0,47	0,59	3,08	7,31	7,84	9,06	9,05	8,20	2,24	2,55	
März	0,67	0,72	0,46	0,59	3,08	7,31	7,85	9,06	9,09	8,19	2,24	2,56	
April	0,71	0,72	0,42	0,66	3,10	7,31	7,75	9,03	9,16	8,17	2,27	2,56	
Mai	0,77	0,73	0,37	0,75	3,09	7,31	7,62	8,89	9,17	8,22	2,31	2,55	
Juni	0,65	0,72	0,29	0,94	3,12	7,32	7,65	8,96	9,30	8,24	2,30	2,55	
Juli	0,61	0,71	0,37	1,01	3,15	7,34	7,68	9,01	9,41	8,28	2,28	2,54	

1) Landesdurchschnitt aus 70 Gemeinden; vor 1954 aus 60 Gemeinden. Die Jahresdurchschnitte 1938 und 1950 sind, soweit unterstrichen, infolge Veränderungen im Wägungsschema mit den JD ab 1954 nur bedingt vergleichbar. Der Umbasierung liegt der frühere Index auf Basis 1935 = 100 zugrunde. - 2) LD aus 34 Gemeinden. - a) Juni. - b) August 1939. - c) JD aus weniger als 12 Monaten berechnet.



Türkei

Türkei (Istanbul)													
A) Einzelhandelspreise wichtiger Waren													
Zeit	Brot Weizen-	Mehl	Makkaroni	Reis	Bohnen weiße	Erbsen Kicher-	Kartoffeln	Zwiebeln	Äpfel	Fleisch		Butter Koch-	Speiseö1 Oliven-
										Rind- ohne Knochen	Hammel-		
1 kg													1 Liter
Preise in Kurusa													
1938 JD	10,0	17,6	28,0	27,8	19,0	18,5	8,5	6,9	.	35,4	45,9	94,0	49,2
1950 JD	36,2	58,4	69,8	133,4	63,9	61,8	21,1	21,9	91,2	226,1	239,4	618,5	230,4
1954 JD	33,3	63,2	76,2	121,8	103,6	91,4	31,2	24,9	118,1	303,0	363,3	794,2	300,2
1955 JD	33,3	65,2	74,3	135,5	115,6	94,8	33,2	27,8	142,3	285,5	360,0	789,6	327,8
1956 JD	35,9	68,1	80,7	216,8	134,3	100,0	57,3	65,0	178,0	322,0	436,0	832,3	463,4
1957 JD	47,7	92,9	126,9	238,2	265,0	117,8	76,3	65,2	220,1	299,0	388,8	740,6	467,1
1958 JD	52,6	96,7	162,6	205,5	249,3	177,3	79,1	34,2	186,3	417,3	500,8	792,4	439,5
1958 April	52,6	88,3	148,3	208,3	266,7	178,3	71,4	34,5	175,6	387,5	465,0	750,0	441,7
1958 Mai	52,6	88,3	165,0	208,3	266,7	178,3	71,4	34,5	177,2	387,3	465,0	750,0	441,7
1958 Juni	52,6	98,9	165,0	208,3	265,0	176,1	83,6	23,3	190,0	450,0	535,0	750,0	428,3
1958 Juli	52,6	100,3	165,0	208,3	256,7	177,2	85,1	23,8	190,0	450,0	535,0	750,0	435,8
1958 Aug.	52,6	101,7	165,0	208,3	247,5	177,5	86,1	24,3	181,7	450,0	536,7	750,0	436,7
1958 Sept.	52,6	101,7	165,0	208,3	246,7	178,1	86,7	29,3	195,6	450,0	538,3	750,0	436,7
1958 Okt.	52,6	101,7	159,2	208,3	243,3	178,3	86,7	29,3	186,7	450,0	538,3	750,0	428,3
1958 Nov.	52,6	101,7	165,0	208,3	243,3	178,3	86,7	29,3	183,3	450,0	538,3	750,0	428,3
1958 Dez.	52,6	103,3	165,0	208,3	246,7	181,7	75,0	43,3	211,7	450,0	538,3	1083,3	493,3
1959 Jan.	52,6	103,3	165,0	229,2	268,3	183,3	75,0	50,0	233,3	450,0	538,3	1100,0	493,3
1959 Febr.	52,6	103,3	165,0	266,7	270,0	183,3	75,0	53,3	234,2	450,0	538,3	1100,0	493,3
1959 März	52,6	103,3	165,0	266,7	271,7	185,0	75,0	57,5	255,8	450,0	538,3	1100,0	493,3
1959 April	52,6	103,3	165,0	266,7	283,3	186,7	100,0	57,0	276,7	450,0	538,3	1100,0	493,3
1959 Mai	52,6	103,3	165,0	266,7	283,3	171,7	100,0	75,0	276,7	450,0	538,3	1100,0	493,3

nooh: T ü r k e i (Istanbul)													
nooh: A) Einzelhandelspreise wichtiger Waren													
Zeit	Milch	Käse Weiß-	Eier	Zucker Wurfel-	Kaffee geröstet	Tee	Salz	Seife	Brennholz	Holzkohle	Koke	Elektr. Strom	Petroleum
Preise in Kurusa													
1938 JD	12,9	49,6	1,8	30,0	149	425	6,0	35,0	1,6	4,4	215,0	78,0	15,3
1950 JD	60,0	218,7	9,0	187,4	1 050	1 200	12,0	164,0	8,4	18,9	450,0	122,5	22,0
1954 JD	70,8	270,0	11,3	175,0	1 283	1 217	15,0	196,0	7,7	18,8	690,0	122,5	31,0
1955 JD	80,0	287,2	11,9	184,6	1 406	1 950	16,0	211,0	7,5	25,0	690,0	122,5	31,0
1956 JD	85,6	293,7	15,2	199,2	1 333	2 500	20,0	296,0	8,2	28,6	748,3	133,4	31,0
1957 JD	90,6	346,5	18,9	245,8	1 531	2 500	20,3	362,0	10,6	32,5	790,0	145,4	31,0
1958 JD	92,4	370,5	20,5	260,3	2 303	2 688	25,6	433,5	12,3	35,4	855,0	103,5	37,6
1958 April	90,0	350,0	20,0	250,0	1 530	2 500	27,1	383,0	11,3	32,5	820,0	103,5	31,0
1958 Mai	90,0	350,0	20,0	250,0	1 530	2 500	27,1	383,0	11,3	32,5	820,0	103,5	31,0
1958 Juni	90,0	350,0	18,4	250,0	1 530	2 500	30,7	450,0	13,0	37,5	880,0	103,5	31,0
1958 Juli	90,0	350,0	18,4	250,0	1 530	2 500	30,4	450,0	13,0	37,5	880,0	103,5	32,5
1958 Aug.	90,8	350,0	18,8	251,1	1 530	2 500	27,7	450,0	13,0	37,5	880,0	103,5	32,5
1958 Sept.	91,7	350,0	19,0	255,0	3 850	2 500	26,0	450,0	13,0	37,5	880,0	103,5	32,5
1958 Okt.	90,0	350,0	19,0	255,0	3 850	2 500	26,0	450,0	13,0	37,5	880,0	103,5	32,5
1958 Nov.	99,2	425,0	23,0	255,0	3 850	3 250	26,3	450,0	13,0	37,2	880,0	103,5	56,0
1958 Dez.	106,7	500,0	25,0	358,0	3 840	4 000	26,0	453,3	13,0	37,5	880,0	103,5	56,0
1959 Jan.	106,7	500,0	30,0	358,0	3 840	4 000	26,0	453,3	13,0	37,5	880,0	103,5	56,0
1959 Febr.	106,7	500,0	30,0	358,0	3 840	4 000	26,0	453,3	13,0	37,5	880,0	103,5	56,0
1959 März	106,7	500,0	30,0	358,0	3 840	4 000	26,0	463,3	13,0	37,5	880,0	103,5	56,0
1959 April	106,7	500,0	30,0	358,0	3 840	4 000	26,0	476,7	13,0	37,5	880,0	103,5	56,0
1959 Mai	106,7	500,0	30,0	358,0	3 840	4 000	26,0	476,7	13,0	37,5	880,0	103,5	56,0

nooh: T ü r k e i (Istanbul)													
B) Preisindex der Lebenshaltung													
Zeit	insgesamt	Ernährung					Wohnung	Heizung und Beleuchtung	Bekleidung			Ver- schiedenes	
		zusammen	Brot, Mehl und Nahrungsmittel	Fleisch	Molkerei- erzeugnisse	Gemüse und Trocken- fruchte			zusammen	Ober- Kleidung	Unter- Kleidung		Schuhwerk
Basis 1938 = 100													
1938 JD	100	100	100	100	100	100	100	100	100	100	100	100	100
1950 JD	361	447	361	530	561	350	120	309	411	399	470	388	291
1954 JD	426	519	342	787	709	454	200	340	461	453	526	428	345
1955 JD	463	545	348	801	727	496	258	361	518	512	560	498	386
1956 JD	529	628	398	904	765	728	300	390	574	568	571	582	453
1957 JD	593	701	517	816	768	1 057	300	440	679	713	620	666	518
1958 JD	666	772	553	1 022	812	1 067	300	484	831	855	814	811	618
1958 April	625	740	550	975	774	1 051	300	437	738	764	677	741	549
1958 Mai	628	736	548	950	774	1 053	300	437	766	808	677	764	561
1958 Juni	644	740	554	975	775	1 058	300	512	815	828	810	802	580
1958 Juli	655	739	554	975	772	1 047	300	512	847	899	810	802	627
1958 Aug.	677	766	555	1 127	782	1 058	300	512	892	918	889	862	645
1958 Sept.	700	796	555	1 129	781	1 059	300	512	934	937	975	906	665
1958 Okt.	704	796	555	1 129	780	1 055	300	527	934	940	975	902	686
1958 Nov.	734	841	555	1 129	916	1 075	300	527	935	943	975	902	730
1958 Dez.	773	914	556	1 129	1 051	1 117	300	527	941	946	975	913	740
1959 Jan.	778	928	563	1 129	1 055	1 159	300	527	948	954	974	925	723
1959 Febr.	804	933	577	1 129	1 051	1 170	300	527	948	954	972	928	881
1959 März	810	936	577	1 129	1 055	1 203	300	587	952	954	971	939	874
1959 April	817	944	577	1 129	1 016	1 323	300	587	1013	956	971	969	843



Vereinigte Staaten von Amerika

Vereinigte Staaten von Amerika													
B) Preisindex der Lebenshaltung <sup>1)</sup>													
Zeit	Ernährung												
	insgesamt	zusammen	Brot, Mehl, Backwaren und Nahrungsmittel	Fleisch, zusammen	Geflügel und Fleischwaren	Fisch und Fischwaren	Molkereiprodukte (incl. Butter)	Obst, Südfrüchte und Gemüse	Sonstige Nahrungsmittel				Gaststättenmahlgzeiten <sup>2)</sup>
Basis 1947 - 1949 = 100													
1950 JD	102,8	101,2	104,5	104,9	105,5	103,0	95,9	97,6	101,2	79,9	101,8	153,0	-
1954 JD	114,8	112,6	121,9	108,0	110,0	110,8	106,1	111,9	114,8	83,9	109,8	207,3	102,3
1955 JD	114,5	110,9	123,9	101,6	101,2	108,6	105,9	113,5	111,5	81,3	112,2	185,6	103,4
1956 JD	116,2	111,7	125,6	97,1	97,9	108,5	108,7	119,0	112,8	83,1	109,6	194,0	105,4
1957 JD	120,2	115,4	130,5	105,2	108,7	109,9	111,8	118,6	112,9	86,8	112,8	192,7	109,3
1958 JD	123,5	120,2	133,1	115,1	121,0	117,6	113,5	127,1	112,4	85,8	117,9	179,1	112,6
1958 April	123,5	121,6	132,7	115,9	121,5	117,6	112,5	136,6	112,4	86,2	117,1	182,5	112,0
1958 Mai	123,6	121,6	132,8	116,6	122,0	117,6	111,8	137,4	111,5	86,2	118,4	181,2	112,2
1958 Juni	123,7	121,6	132,9	118,3	124,2	117,1	111,7	134,3	110,9	85,9	119,2	180,9	112,7
1958 Juli	123,9	121,7	132,9	119,2	125,4	117,6	112,4	131,9	111,8	85,8	119,6	179,9	112,8
1958 Aug.	123,7	120,7	132,9	117,7	124,3	117,8	113,0	124,9	112,8	85,8	119,8	178,2	113,3
1958 Sept.	123,7	120,3	133,5	115,8	122,5	118,2	114,1	120,7	115,2	85,6	119,9	174,7	113,4
1958 Okt.	123,7	119,7	133,9	114,6	121,4	119,0	114,5	121,0	113,2	85,5	120,0	174,1	113,3
1958 Nov.	123,9	119,4	134,0	113,5	120,0	119,6	114,5	121,1	112,6	85,4	120,0	173,8	113,7
1958 Dez.	123,7	118,7	134,0	113,0	119,9	119,9	114,3	120,1	110,7	85,4	120,0	171,4	113,6
1959 Jan.	123,8	119,0	133,9	113,8	120,2	121,0	114,1	121,7	109,9	84,9	120,1	168,9	114,0
1959 Febr.	123,7	118,2	133,8	112,6	118,3	120,9	114,0	121,2	108,1	83,7	120,1	165,0	114,1
1959 März	123,7	117,7	134,1	111,3	116,7	120,5	113,8	120,7	107,3	82,8	120,2	165,4	114,3
1959 April	123,9	117,6	134,1	111,5	117,3	120,8	112,9	123,6	104,7	82,3	120,1	164,4	114,3
1959 Mai	124,0	117,7	134,5	111,6	117,7	119,7	112,6	125,6	102,8	81,8	119,9	161,5	114,3
1959 Juni	124,5	118,9											
1959 Juli	124,9	119,2											

noch: Vereinigte Staaten von Amerika													
noch: B) Preisindex der Lebenshaltung <sup>1)</sup>													
Zeit	Wohnung, Heizung, Beleuchtung, Hausrat, Reinigung u. dgl.												
	zusammen <sup>4)</sup>	Miete	El. Strom und Gas		Feste und flüssige Brennstoffe			Hausrat	Reinigung, Post und Telefon <sup>5)</sup>	Bekleidung		Damen- und Mädchenkleidung	
Basis 1947 - 1949 = 100													
1950 JD	106,1	108,8	102,7	101,2	110,5	112,1	112,5	105,1	100,3	101,2	98,1	99,5	94,8
1954 JD	119,1	128,5	107,9	104,7	123,5	119,1	129,0	120,4	106,1	117,4	104,3	106,8	98,9
1955 JD	120,0	130,3	110,7	106,1	125,2	120,4	126,7	124,4	104,1	119,1	103,7	105,7	98,0
1956 JD	121,7	132,7	111,8	106,5	130,7	124,8	133,3	130,5	103,0	122,9	105,5	107,4	98,7
1957 JD	125,6	135,2	113,0	106,9	137,4	129,8	144,8	144,8	104,6	127,5	106,9	109,0	99,2
1958 JD	127,7	137,7	117,0	108,2	134,9	131,7	143,6	129,3	103,9	131,4	107,0	108,6	99,1
1958 April	127,7	137,3	116,0	107,6	134,2	132,6	143,7	126,5	104,0	130,9	106,7	109,1	98,2
1958 Mai	127,8	137,5	116,5	108,2	131,6	129,0	138,2	126,3	104,0	130,9	106,7	108,9	98,4
1958 Juni	127,8	137,7	116,9	108,2	131,7	128,9	139,2	126,3	104,1	131,1	106,7	108,8	98,5
1958 Juli	127,7	137,8	117,0	108,2	132,3	129,9	140,3	126,3	104,0	131,2	106,7	108,5	98,6
1958 Aug.	127,9	138,1	117,5	108,7	133,6	130,1	140,7	128,9	103,3	132,1	106,6	108,3	98,5
1958 Sept.	127,9	138,2	118,0	108,7	135,2	132,4	141,5	129,9	103,6	132,2	107,1	108,3	99,6
1958 Okt.	127,9	138,3	118,1	108,7	135,6	133,0	142,4	129,7	103,4	132,4	107,3	107,9	100,2
1958 Nov.	128,0	138,4	118,1	108,7	135,8	133,3	143,1	129,5	103,5	132,6	107,7	108,5	100,6
1958 Dez.	128,2	138,7	118,2	108,7	137,0	133,5	143,5	132,3	103,6	132,8	107,5	108,4	100,2
1959 Jan.	128,2	138,8	118,2	108,7	138,9	134,7	144,0	135,5	103,2	133,1	106,7	108,0	98,7
1959 Febr.	128,5	139,0	118,5	108,7	140,0	134,7	147,7	136,6	103,8	133,1	106,7	107,8	98,8
1959 März	128,7	139,1	118,5	108,7	140,3	134,8	147,3	137,5	103,8	133,7	107,0	107,8	99,0
1959 April	128,7	139,3	118,2	108,7	138,7	134,4	144,0	135,3	103,8	133,8	107,0	108,0	98,9
1959 Mai	128,8	139,3	118,7	108,7	135,3				103,7	133,8	107,3	108,2	99,0
1959 Juni	128,9	139,5	119,3						104,1		107,3		

noch: Vereinigte Staaten von Amerika													
noch: B) Preisindex der Lebenshaltung <sup>1)</sup>													
Zeit	noch: Bekleidung		Gesundheitspflege	Körperpflege	Bildung und Unterhaltung	Verkehr			Sonst. Waren u. Dienstleistungen <sup>7)</sup>	Spezialgruppen			
	Schuhwerk	Sonstige Bekleidung <sup>6)</sup>				zusammen	eigene Fahrzeughaltung	öffentl. Verkehrsmittel		zusammen	Dauerhafte Waren	Verbrauchsgüter <sup>8)</sup>	Alle Dienstleistungen
Basis 1947 - 1949 = 100													
1950 JD	104,0	92,0	106,0	101,1	103,4	111,3	.	.	105,2	101,2	104,4	100,9	108,5
1954 JD	116,4	90,7	125,2	113,4	107,0	128,0			120,1	110,2	108,3	110,6	127,5
1955 JD	117,7	90,6	128,0	115,3	106,6	126,4	117,1	165,7	120,2	109,0	105,1	110,6	129,8
1956 JD	125,9	91,4	132,6	120,0	108,1	129,7	118,8	172,2	122,0	110,1	105,1	113,0	132,6
1957 JD	127,9	92,1	138,0	124,4	112,2	136,0	125,8	178,8	125,5	113,6	108,8	116,1	137,7
1958 JD	129,8	92,0	144,6	128,6	116,7	140,5	129,7	188,0	127,2	116,3	110,5	116,9	142,4
1958 April	129,8	91,9	142,7	128,5	117,0	138,3	127,6	186,1	127,2	116,6	109,6	116,6	142,1
1958 Mai	129,7	92,1	143,7	128,5	116,6	138,7	128,0	186,1	127,2	116,6	109,7	116,5	142,3
1958 Juni	129,8	91,9	144,2	128,6	116,7	138,9	128,0	187,7	127,2	116,6	109,6	116,7	142,3
1958 Juli	129,7	92,0	145,0	128,9	116,6	140,3	129,3	189,5	127,2	116,8	109,8	116,9	142,6
1958 Aug.	130,0	91,9	145,3	128,9	116,7	141,0	130,1	189,5	127,1	116,4	109,9	116,9	143,0
1958 Sept.	130,1	92,0	146,5	128,7	116,6	141,3	130,4	189,8	127,1	116,4	110,3	117,2	143,0
1958 Okt.	130,1	91,8	147,1	128,8	116,6	142,7	131,8	190,4	127,2	116,4	111,2	117,2	143,1
1958 Nov.	130,3	92,3	147,4	129,1	117,0	144,5	133,6	191,1	127,3	116,6	112,8	117,1	143,4
1958 Dez.	130,4	92,3	147,6	129,0	116,9	144,3	133,3	191,8	127,3	116,3	112,9	117,0	143,5
1959 Jan.	130,8	91,7	148,0	129,4	117,0	144,1	133,1	191,8	127,3	116,2	112,4	116,7	143,9
1959 Febr.	131,3	91,7	149,0	129,8	117,1	144,3	133,3	191,8	127,4	116,0	112,2	117,1	144,2
1959 März	132,0	91,8	149,2	129,7	117,3	144,9	134,0	192,0	127,3	115,9	112,5	117,4	144,4
1959 April	132,4	91,9	149,6	130,0	117,7	145,3	134,4	192,6	128,2	115,9	112,6	117,5	144,8
1959 Mai	133,5	92,1	150,2	130,7	117,8	145,4	134,5	192,7	128,4	115,9	112,7	117,5	145,2
1959 Juni			150,6	131,1	118,1	145,7			129,2				

1) Landesdurchschnitt, 1950 = Ø aus 56 Städten, ab 1954 = Ø aus 46 Städten. - 2) Einschl. Eier, Fertiggerichte in Dosen, Würzen und Soßen. - 3) Auf Basis Januar 1953 = 100. - 4) Einschl. Aufwendungen für Hauskauf sowie Hauseigentümerbelastungen. - 5) Einschl. Wassergeld, Haushaltshilfe. - 6) Einschl. Meterware, Windeln u. dgl. - 7) Einschl. Tabakwaren und alkoholische Getränke, Bankgebühren, Beerdigungskosten und versch. Gebühren. - 8) Ohne Nahrungsmittel.

K a n a d a													
A) Einzelhandelspreise wichtiger Waren													
Zeit	Weißbrot	Weizenmehl	Malsflocken	Makkaroni	Erbsen			Kartoffeln	Mohrrüben	Weißkohl	Zwiebeln	Tomaten	
					Mais	ausgelesen	grün					frisch	in Dosen
					in Dosen	15 oz	12 oz						
	1 lb (453,6 g)		1/2 lb	1 lb	20 oz (567 g)	15 oz (425 g)	12 oz (340 g)	10 lbs		1 lb			28 oz (794 g)
Preise in kan. Cents <sup>1)</sup>													
1938 JD	7,1	4,0	11,6a)	.	.	.	7,3	.	.	.	4,4a)	.	10,9a)
1950 JD	10,7	7,3	15,2	.	.	12,3b)	.	33,7	.	.	8,1	.	18,0b)
1954 JD	12,5	7,7	17,4	17,2	17,9	17,3	27,6	37,5	11,5	7,2	7,8	23,7	21,5
1955 JD	12,6	7,6	17,4	17,1	19,0	17,2	25,6	46,8	11,5	8,2	8,5	23,5	26,3
1956 JD	13,3	7,6	17,4	17,2	18,8	16,8	25,2	49,7	11,3	8,0	9,9	27,5	27,3
1957 JD	14,3	7,9	18,3	17,5	20,7	17,1	23,8	42,1	11,8	9,0	10,0	25,3	29,1
1958 JD	14,8	8,0	19,7	18,3	20,9	16,5	23,1	45,7	12,4	9,5	10,1	28,2	26,6
1958 April	14,7	7,9	19,6	18,2	20,8	16,1	22,9	59,1	13,5	12,6	11,4	39,3	26,3
1958 Mai	14,7	8,0	19,7	18,3	20,9	16,3	22,8	55,5	12,9	11,8	12,1	38,9	26,4
1958 Juni	14,8	8,0	19,7	18,3	20,9	16,4	22,9	49,8	12,9	11,0	11,6	27,7	26,4
1958 Juli	14,8	8,0	19,7	18,3	20,9	16,5	23,0	50,2	13,1	10,1	11,2	24,2	26,4
1958 Aug.	14,8	8,0	19,7	18,3	21,0	16,6	23,6	43,7	13,2	8,1	10,3	25,7	26,8
1958 Sept.	15,0	8,0	19,8	18,3	21,0	16,6	23,4	40,8	11,5	7,1	9,6	16,5	26,9
1958 Okt.	15,0	8,0	19,8	18,3	20,9	16,6	23,6	37,9	10,3	6,3	9,2	19,5	26,7
1958 Nov.	15,0	8,0	19,8	18,3	21,0	16,7	23,5	38,8	10,2	6,3	9,3	24,2	26,7
1958 Dez.	15,1	8,0	19,8	18,3	21,1	16,7	23,2	39,7	10,3	6,8	9,7	25,4	26,8
1959 Jan.	15,2	8,1	19,8	18,3	21,0	16,8	23,0	40,5	10,6	10,3	10,2	28,1	26,9
1959 Febr.	15,2	8,2	19,8	18,3	21,1	16,8	23,0	39,9	11,0	10,9	11,6	26,6	26,9
1959 März	15,2	8,2	19,8	18,3	21,3	16,8	23,0	40,1	10,6	10,7	12,4	25,7	26,9
1959 April	15,2	8,2	19,8	18,3	21,5	16,9	22,8	39,3	12,7	10,4	13,5	26,0	27,3
1959 Mai	15,2	8,3	19,8	18,3	21,5	17,0	23,0	42,9	12,9	9,9	14,6	27,4	27,5
1959 Juni	15,2	8,3	19,7	18,3	21,4	17,0	23,0	58,1	12,9	10,4	12,8	24,9	27,6
1959 Juli	15,2	8,3	19,8	18,3	.	.	.	71,1	.	.	12,1	.	27,8

noch: K a n a d a														
noch: A) Einzelhandelspreise wichtiger Waren														
Zeit	Sellerie	Kopfsalat frisch	Apfel	Birnen		Pfirsiche	Erdbeeren gefroren	Rosinen	Apfelsinen mittelgroß	Bananen gelb	Pampeläusen 96's	Fruchtsaft		Brausepulver
				in Dosen								Apfelsinen-ungeeß	Apfel-	
					15 oz (425 g)									
Preise in kan. Cents <sup>1)</sup>														
1938 JD	.	.	.	.	.	20,5b)	.	15,1a)	.	.	.	.	.	.
1950 JD	.	.	.	.	.	20,5b)	.	19,6b)	.	.	.	.	.	.
1954 JD	14,8	18,7	15,1	19,8	20,5	48,2	23,4	41,2	19,8	45,0	17,0	16,0	.	
1955 JD	16,2	20,6	14,1	20,3	21,2	47,2	23,1	38,1	20,0	47,0	16,9	14,7	9,8	
1956 JD	15,4	20,0	13,3	19,9	21,5	46,8	23,3	42,5	20,1	49,9	18,2	13,7	9,7	
1957 JD	17,6	21,1	15,2	20,6	23,8	44,6	24,9	44,1	20,7	48,4	17,4	15,0	10,2	
1958 JD	18,6	19,2	15,0	20,8	22,5	42,8	27,6	57,1	20,5	59,7	18,6	15,2	10,0	
1958 April	22,5	23,0	15,2	20,8	22,8	42,6	27,0	60,8	19,9	54,3	17,5	15,0	10,0	
1958 Mai	25,8	21,8	17,2	20,8	22,8	42,1	27,2	59,5	20,0	59,2	17,9	15,1	10,0	
1958 Juni	24,4	22,5	19,9	21,0	22,8	42,1	27,4	56,4	20,2	64,2	18,2	15,2	10,0	
1958 Juli	19,7	17,6	22,0	21,0	22,8	42,5	27,7	56,3	20,2	65,8	18,6	15,3	10,0	
1958 Aug.	16,6	12,4	17,8	20,9	22,8	43,6	27,9	56,6	21,7	64,2	19,2	15,6	10,0	
1958 Sept.	13,5	13,9	14,5	21,0	22,7	43,3	28,4	57,7	20,3	65,7	19,6	15,8	10,0	
1958 Okt.	13,2	18,7	11,8	21,0	22,2	43,1	28,7	59,8	20,6	79,0	20,1	15,7	10,0	
1958 Nov.	15,9	19,0	10,7	21,0	21,6	43,3	29,2	63,1	21,4	60,0	20,3	15,5	10,0	
1958 Dez.	17,6	23,3	11,3	20,8	21,4	42,7	29,7	55,1	21,0	52,4	20,4	15,5	10,0	
1959 Jan.	17,8	17,1	11,8	20,7	21,3	42,6	30,1	45,3	20,7	50,5	20,6	15,5	10,0	
1959 Febr.	16,4	16,5	12,0	20,7	21,1	42,4	30,3	43,5	20,8	46,7	21,0	15,7	10,0	
1959 März	16,1	20,2	12,1	20,7	21,3	42,2	30,5	43,7	20,6	46,4	21,3	15,7	10,0	
1959 April	15,1	16,8	12,5	21,0	21,6	42,0	30,6	44,0	19,2	47,3	21,7	15,8	10,0	
1959 Mai	15,2	15,0	13,8	21,0	21,6	41,9	30,9	44,5	20,4	49,2	22,1	15,7	10,0	
1959 Juni	14,8	15,2	15,1	20,9	21,7	41,6	30,9	44,3	20,6	53,5	22,4	15,8	10,0	

noch: K a n a d a													
noch: A) Einzelhandelspreise wichtiger Waren													
Zeit	Fleisch					Speck Seitengeschnitten	Schinken gekocht 2)	Wurst		Huhn ausgezogen 3)	Fisch		
	Rind-		Schweine-		Kalb-Kotelett			Lamm-Braten	Schweine-		Kalbs-	Lachs in Dosen	Kabeljau Filet 3) gefroren
	Lende	Blatt	Kotelett	Schulterstück									
Preise in kan. Cents <sup>1)</sup>													
1938 JD	21,7	14,8	.	.	.	32,7	.	.	.	.	.	.	
1950 JD	82,7	58,6	.	.	.	85,9b)	81,4	.	.	.	.	.	
1954 JD	77,0	48,2	66,4	59,6	79,2	78,4	95,9	.	53,6	35,8	23,9	34,4	
1955 JD	80,0	49,2	61,5	51,6	75,9	75,4	77,5	84,4	50,8	34,0	26,2	33,0	
1956 JD	81,6	49,2	64,4	51,0	76,9	76,7	78,0	85,0	50,6	33,6	27,7	32,5	
1957 JD	84,3	52,0	74,6	60,5	79,6	79,2	100,0	96,3	56,6	36,8	30,2	33,0	
1958 JD	94,4	61,5	72,5	58,2	88,1	81,3	94,0	93,7	58,5	43,3	29,2	34,6	
1958 April	93,3	61,5	72,7	59,2	87,9	84,5	92,8	88,5	58,4	41,8	29,9	33,0	
1958 Mai	95,8	64,3	72,8	59,8	87,4	82,6	93,4	94,4	58,8	43,0	29,8	32,6	
1958 Juni	97,7	65,4	77,5	62,8	89,3	82,5	98,8	100,2	60,0	44,9	29,7	33,1	
1958 Juli	96,6	63,1	77,1	62,9	89,6	83,1	98,6	99,4	60,2	45,5	29,6	34,5	
1958 Aug.	96,1	63,6	77,6	63,0	87,9	82,9	99,2	98,9	60,4	45,6	29,6	34,6	
1958 Sept.	95,5	60,3	70,5	57,6	87,7	80,4	97,0	95,9	59,2	45,1	29,6	34,5	
1958 Okt.	96,0	61,0	70,0	55,3	89,2	78,1	94,6	94,0	58,7	44,9	29,6	34,7	
1958 Nov.	96,0	62,9	68,9	53,5	90,4	77,1	91,0	95,8	57,9	44,5	29,9	34,9	
1958 Dez.	98,7	66,5	68,5	52,6	91,7	78,1	88,2	100,2	57,6	44,4	30,0	34,8	
1959 Jan.	104,9	69,6	68,8	52,8	94,7	78,9	87,2	86,4	57,6	44,6	30,1	35,6	
1959 Febr.	102,4	70,3	68,8	53,0	96,5	76,6	86,6	89,9	57,4	44,7	30,1	36,2	
1959 März	100,1	68,1	68,0	52,8	96,9	76,7	86,6	87,0	56,8	44,7	30,1	36,2	
1959 April	97,6	65,3	67,2	52,4	97,6	75,9	86,4	91,3	56,5	44,6	30,1	36,9	
1959 Mai	96,4	65,0	66,3	53,1	89,8	76,4	85,8	91,4	55,2	44,3	30,1	36,6	
1959 Juni	97,8	63,0	66,6	53,3	91,4	77,2	86,0	90,7	54,3	44,3	30,2	36,8	
1959 Juli	99,4	60,0	67,2	.	.	79,4	86,0	.	.	.	.	.	

1) LD, gebildet aus 64 Gemeinden.- 2) Durchschnitt aus 7 Städten.- 3) Durchschnitt aus 11 Städten, ab Juli 1958 aus 15 Städten.- a) 1939.- b) September.

**Kanada**

noch: K a n a d a													
noch: A) Einzelhandelspreise wichtiger Waren													
Zeit	Schweine- schmalz	Kochfett	Butter Molkerei-	Margarine	Erdnuß- butter in Gläsern	Milch		Käse verpackt	Eier Klasse A	Zucker granuliert	Marmelade Erdbeer- in Gläsern	Kaffee geröstet mittlere Qualität	Tee schwarz gepackt
						frisch	evaporiert						
						1 quart (0,9464 l)	1 lb						
Preise in kan. Cents <sup>1)</sup>													
1938 JD	15,3	.	28,7a)	.	.	10,9	.	13,3b)	34,5	6,4	.	34,9	29,3b)
1950 JD	24,2	.	61,3	.	.	18,3	.	29,9	57,7	11,3	26,7c)	93,2	52,7
1954 JD	26,3	29,6	64,0	37,9	38,9	21,1	15,4	32,6	61,5	9,2	24,9	125,0	51,7
1955 JD	22,4	20,6	64,1	33,7	39,2	21,1	15,1	32,9	61,5	9,2	25,6	108,1	63,5
1956 JD	21,8	30,6	63,5	33,1	38,9	21,2	14,8	33,7	63,2	9,3	25,8	112,9	62,8
1957 JD	25,6	32,7	65,7	33,9	38,6	22,5	15,7	35,6	56,0	12,3	28,0	102,6	61,6
1958 JD	24,3	33,4	69,2	32,5	38,6	23,2	16,2	35,9	57,9	10,6	27,3	87,9	60,2
1958 April	24,7	33,6	69,2	32,6	38,7	23,2	16,2	35,6	56,6	11,0	27,4	89,5	60,3
1958 Mai	24,6	33,8	69,3	32,7	38,7	23,2	16,1	35,4	53,4	10,7	27,4	88,9	60,2
1958 Juni	24,6	33,7	69,3	32,6	38,6	23,2	16,2	35,6	54,9	10,5	27,3	89,0	60,1
1958 Juli	24,5	33,5	69,1	32,5	38,7	23,2	16,2	35,8	62,1	10,3	27,3	88,0	60,2
1958 Aug.	24,4	33,6	69,0	32,6	38,7	23,2	16,2	36,2	58,3	10,1	27,2	87,3	60,2
1958 Sept.	24,2	33,9	69,0	32,3	38,7	23,2	16,1	36,2	65,9	10,0	27,1	84,6	60,1
1958 Okt.	23,8	33,8	69,0	32,1	38,4	23,2	16,1	36,3	63,8	9,9	27,1	83,9	60,1
1958 Nov.	23,5	33,2	69,1	31,9	38,2	23,3	16,1	36,2	63,8	9,9	27,2	83,7	60,2
1958 Dez.	23,1	32,8	69,6	31,8	38,3	23,3	16,1	36,4	56,5	9,9	27,2	83,4	60,1
1959 Jan.	22,5	33,3	69,9	31,9	38,5	23,3	16,1	36,5	55,0	10,0	27,2	81,1	59,8
1959 Febr.	20,6	33,1	69,9	31,9	38,7	23,3	16,1	36,5	51,7	10,0	26,9	77,7	59,9
1959 März	20,2	33,0	70,0	31,3	38,4	23,3	16,1	36,2	52,6	9,8	27,2	76,7	59,9
1959 April	19,9	33,0	69,9	31,4	38,4	23,3	16,1	36,4	53,3	9,8	27,2	76,1	59,9
1959 Mai	18,7	33,0	69,8	31,3	38,4	23,3	16,1	36,4	51,5	9,4	27,2	75,1	59,7
1959 Juni	18,1	33,2	69,6	31,1	38,3	23,3	16,1	36,5	51,0	9,2	27,1	73,1	59,7
1959 Juli	17,8	33,0	69,3	.	.	23,3	16,1	36,5	52,3	9,1	27,0	73,0	59,5

noch: K a n a d a													
B) Index der Verbraucherpreise													
Zeit	Insgesamt	Ernährung				Wohnung			Hausrat				
		zusammen	Molkerei- produkte	Getreide- erzeug- nisse	Sonstige Nährungs- mittel	zusammen	Miete	Eigenhaus- kosten	zusammen	Heizung	Beleuchtung	Wohnungs- einrich- tung	Sonstiger Haushalts- bedarf und Dienstleistungen
1939 JD	63,2	50,2	99,7	103,4	106,5	84,6	108,2	103,6	66,5	103,8	101,5	102,4	
1950 JD	102,9	102,6	99,7	103,4	106,5	106,2	108,2	103,6	102,4	103,8	101,5	102,4	
1954 JD	116,2	112,2	111,8	122,4	121,9	126,5	129,8	122,2	117,4	114,9	115,9	115,6	
1955 JD	116,4	112,1	111,9	122,0	123,1	129,5	133,3	124,4	116,4	112,7	116,0	115,6	
1956 JD	118,1	113,4	112,1	125,0	121,8	132,5	135,6	128,4	117,1	114,8	115,6	113,2	
1957 JD	121,9	118,6	118,1	132,4	126,9	134,9	138,0	130,8	119,6	118,9	115,2	115,3	
1958 JD	125,1	122,1	122,5	135,9	122,5	138,4	140,5	135,6	121,0	117,5	115,7	116,8	
1958 April	125,2	123,4	122,4	135,5	124,0	137,6	139,8	134,7	121,3	119,8	115,2	117,0	
1958 Mai	125,1	122,7	122,4	135,6	123,2	137,9	140,0	135,1	120,7	116,3	115,4	117,1	
1958 Juni	125,1	122,7	122,4	136,3	122,8	138,3	140,6	135,2	120,6	115,8	115,4	117,0	
1958 Juli	124,7	121,4	122,4	136,1	122,4	138,4	140,7	135,3	120,6	115,5	115,8	117,1	
1958 Aug.	125,2	122,6	122,4	136,2	121,6	139,1	141,0	136,6	120,5	115,8	115,8	116,5	
1958 Sept.	125,6	122,9	122,4	137,2	120,9	139,4	141,2	137,1	120,8	116,1	115,8	117,0	
1958 Okt.	126,0	123,4	122,4	137,2	120,7	139,6	141,2	137,5	121,3	116,5	116,7	117,3	
1958 Nov.	126,3	123,2	122,7	137,2	120,7	139,8	141,4	137,6	121,5	117,4	116,7	117,3	
1958 Dez.	126,2	122,2	123,0	137,7	120,6	139,9	141,5	137,7	122,0	117,4	116,7	117,2	
1959 Jan.	126,1	122,3	123,1	138,5	120,5	140,2	141,5	138,4	121,8	118,4	116,7	115,9	
1959 Febr.	125,7	121,2	123,1	138,6	119,8	140,2	141,5	138,4	122,0	118,9	116,7	116,0	
1959 März	125,5	120,0	123,1	138,5	119,3	140,3	141,5	138,7	122,3	119,6	116,7	116,4	
1959 April	125,4	119,3	123,1	138,7	119,2	140,5	141,6	139,0	122,6	119,6	116,7	117,1	
1959 Mai	125,6	118,5	123,1	138,8	118,3	141,0	141,6	140,1	122,5	118,3	116,7	117,2	
1959 Juni	125,9	119,1	123,0	138,6	117,6	141,5	142,1	140,8	122,5	116,5	116,7	117,3	

noch: K a n a d a													
noch: B) Index der Verbraucherpreise													
Zeit	Bekleidung					Genußmittel, Körper- und Gesundheitspflege, Unterhaltung und Verkehr							
	zusammen	Herren- kleidung	Damen- kleidung	Kinder- kleidung	Schuhwerk	Meterware	zusammen	Alkohol, Getranke und Tabakwaren	Gesund- heits- pflege	Körper- pflege	Unter- haltung	Verkehr	Fahrzeug- haltung
1939 JD	54,9	.	.	.	.	77,2	.	.	.	.	.	.	.
1950 JD	99,7	99,2	99,0	101,6	100,8	103,0	103,1	102,7	102,2	100,9	102,0	105,4	103,8
1954 JD	109,4	113,8	100,9	107,5	127,6	108,7	117,4	107,3	127,4	117,9	119,5	120,0	114,7
1955 JD	108,0	113,0	98,4	106,2	127,3	108,4	118,1	107,4	130,4	118,0	122,6	118,5	112,1
1956 JD	108,6	113,4	98,9	105,9	129,6	108,5	120,9	107,7	134,2	120,5	125,3	123,2	112,1
1957 JD	108,5	115,6	96,4	104,8	131,9	111,0	126,1	109,4	142,6	127,8	129,8	129,9	119,3
1958 JD	109,7	116,4	97,9	105,4	133,5	111,4	130,9	110,6	150,1	134,4	138,4	133,8	121,2
1958 April	109,8	116,7	98,1	105,0	133,6	111,3	130,1	110,6	150,0	133,1	137,2	132,2	120,5
1958 Mai	110,0	116,8	98,5	105,3	133,6	111,3	130,6	110,6	150,0	134,0	138,5	133,0	121,4
1958 Juni	109,7	115,8	98,3	105,3	133,6	111,2	130,7	110,6	150,1	134,8	138,5	133,0	121,3
1958 Juli	109,9	116,7	98,2	105,2	133,6	111,2	130,4	110,6	150,1	134,6	138,7	132,1	119,9
1958 Aug.	109,6	116,6	97,6	104,9	133,6	111,5	130,6	110,6	150,3	134,9	138,7	132,3	120,1
1958 Sept.	109,5	116,7	97,5	104,9	133,6	111,5	131,5	110,6	151,1	135,0	139,3	134,7	119,6
1958 Okt.	109,9	116,8	98,0	105,8	133,6	111,6	131,8	110,6	152,4	135,0	139,4	135,0	119,7
1958 Nov.	110,4	117,3	98,5	106,8	133,6	112,0	133,1	110,8	153,1	136,4	140,0	138,0	124,6
1958 Dez.	110,5	117,4	98,7	106,9	133,7	112,0	133,4	110,8	153,1	136,6	140,0	139,0	124,8
1959 Jan.	109,2	116,3	96,5	105,9	133,9	112,0	133,4	110,9	153,1	136,6	140,7	138,6	124,1
1959 Febr.	108,8	117,0	95,4	104,4	134,5	111,7	133,4	111,1	152,7	136,6	140,7	138,7	124,2
1959 März	109,4	117,4	96,4	104,6	134,8	111,9	133,4	111,1	152,7	136,9	140,7	138,6	123,9
1959 April	109,6	117,4	96,8	104,6	135,0	111,7	133,7	111,1	153,7	137,6	140,9	138,5	123,8
1959 Mai	109,7	117,4	96,8	104,8	135,5	111,8	134,9	111,1	153,7	140,1	141,9	137,6	122,3
1959 Juni	109,2	116,4	96,4	104,3	135,7	111,7	135,4	111,0	154,5	140,2	142,1	136,9	123,5

1) LD, gebildet aus 64 Gemeinden.- a) Landbutter.- b) August 1959.- c) September.



Agypten (Kairo)													
Einzelhandelspreise wichtiger Waren													
Zeit	Weißbrot	Weizenmehl	Makkaroni I. Qualität	Reis gebleicht	Erbsen getrocknet	Bohnen weiße	Linsen	Kartoffeln	Zwiebeln	Feigen getrocknete	Fleisch		
											Rind- I. Qualität mit Knochen	Kalb-	Lamm-
			1,25 kg		1,6 kg	1,7 kg	1,25 kg	429 g	1,25 kg	429 g			
Preise in Piaster													
1950 Okt.	6,2	3,6	9,5	3,9	9,0	8,5	.	4,0	1,5	.	34,2	13,0	13,8
1954 JD	6,1	4,5	8,0	4,0	10,1a)	7,9	9,3	2,0	0,7	20,7	30,5	11,7	11,5
1955 JD	6,1	4,1	8,5	4,0	8,2	7,9	7,1	2,6	0,6	18,0	30,5	11,7	11,5
1956 JD	5,8	4,5	8,5	3,9	8,5b)	8,3b)	9,0b)	3,9b)	0,7	16,0b)	29,1	10,0c)	12,5
1957 JD	5,8	4,5	8,5	3,9	10,4a)	8,3a)	10,0	2,2a)	0,6a)	20,0a)	29,1	10,0	12,5
1958 JD													
1958 Jan.	5,8	4,5	8,5	3,9	11,3	9,5	10,0	2,0	0,8	17,5	29,1	10,0	12,5
Febr.	4,8	4,5	7,0	3,9	11,0	9,0	10,0	2,0	0,8	19,4	29,1	10,0	12,5
März	4,8	4,5	7,0	3,9	10,4	11,0	10,0	2,5	0,8	18,0	29,1	10,0	12,5
April	4,8	4,5	7,0	3,9	10,6	10,8	10,0	3,8	0,9	18,0	29,1	10,0	12,5
Mai	4,8	4,5	7,0	3,9	10,3	10,8	10,0	2,8	1,1	18,0	29,1	10,0	12,5
Juni	4,8	4,5	7,0	3,9	9,0	10,8	10,0	3,0	0,8	18,0	29,1	10,0	12,5
Juli	4,8	4,5	7,0	3,9	10,4	10,5	10,0	3,7	0,8	18,0	29,1	10,0	12,5
Aug.	4,8	4,5	7,0	3,9	9,1	10,5	10,0	4,7	0,8	18,0	29,1	10,0	12,5
Sept.	4,8	4,5	7,0	3,9	13,5	10,5	10,0	5,0	0,9	18,0	29,1	10,0	12,5
Okt.	4,8	4,5	7,0	3,9	9,0	10,5	10,0	5,8	1,2	18,0	29,1	10,0	12,5
Nov.	4,8	4,5	7,0	3,9	9,5	10,5	10,0	3,5	1,1	18,0	29,1	10,0	12,5

noch: Agypten (Kairo)													
noch: Einzelhandelspreise wichtiger Waren													
Zeit	Fisch	Butter	Speiseöl		Milch	Käse	Eier	Zucker	Bienenhonig	Kaffee	Tea	Seife	Holzkohle
	frisch		Oliven-	Sesam-	frisch	I. Qualität				Brasilgerbstet	Ceylon/Indien		
1,25 kg		429 g	1 kg	429 g		1,25 kg	10 Stück	1,25 kg	429 g		28,3 g	429 g	1,25 kg
Preise in Piaster													
1950 Okt.	25,8	23,5	39,0	11,5	2,7	23,3	9,0	7,5	.	27,7	2,3	15,7	4,5
1954 JD	17,2	17,9	40,3a)	8,2a)	2,4	18,4a)	6,7	9,5	.	40,2a)	2,2	15,4a)	5,0a)
1955 JD	18,7	18,5	38,9	7,8	2,4	14,9	7,0	9,5	.	33,2	2,6	11,0	5,6
1956 März	19,0	19,0	45,0	7,0	2,3	16,0	7,0	.	.	32,0	2,4	11,0	6,0
1957 JD <sup>a)</sup>	15,6	17,6	51,8	9,2	2,5	28,3	7,3	12,0	8,0	33,0	4,0	9,3	6,0
1958 JD													
1958 Jan.	15,5	17,0	54,0	10,3	2,6	28,8	8,4	12,5	7,3	33,0	4,0	9,3	6,0
Febr.	18,0	16,8	54,0	11,0	2,6	27,0	8,5	12,5	7,2	33,0	4,0	9,3	6,0
März	17,0	16,6	50,5	10,5	2,6	26,5	7,4	12,5	7,4	33,0	4,0	9,3	6,0
April	20,0	16,5	51,0	10,5	2,6	26,5	7,2	12,5	7,0	33,0	4,0	9,3	6,0
Mai	14,5	15,2	62,0	10,4	2,6	26,6	7,1	12,5	7,5	33,0	4,0	9,3	6,0
Juni	14,0	15,0	58,3	10,0	2,6	27,7	6,7	12,5	7,5	33,0	4,0	9,3	6,0
Juli	14,5	15,1	57,0	10,5	2,6	28,2	7,4	12,5	7,0	33,0	4,0	9,3	6,0
Aug.	16,5	15,5	57,5	9,3	2,6	28,0	7,5	12,5	7,0	33,0	4,0	9,3	6,0
Sept.	16,5	15,2	60,0	9,1	2,6	28,0	7,8	12,5	7,2	33,0	4,0	9,3	6,0
Okt.	14,3	15,8	60,0	9,2	2,6	28,0	8,0	12,5	7,0	33,0	4,0	9,3	6,0
Nov.		15,1	57,5	9,2	2,6	28,0	8,3	12,5	7,5	33,0	4,0	9,3	6,0
Dez.													

Äquatorialafrika, Franz. (Brazzaville)													
Einzelhandelspreise wichtiger Waren													
Zeit	Brot	Kartoffeln	Fleisch		Huhn	Butter gesalzen in Dosen	Speiseöl Erdnuß-	Eier	Zucker Wurfel-	Kaffee Robusta	Rotwein	Bier in Flaschen	Seife Haushalts-
			Rind- Filet	Schweine- Lende									
			1 kg		1 Stück	1 kg	1 Liter	1 Stück	1 kg		1 Liter	0,7 Liter	450 g
Preise in Francs C.F.A.													
1938 JD	4,8	2,0	22,0	13,0	10,0	35,0	7,5	0,5	3,8	6,0	5,5	6,3	3,5
1950 JD	42,0	39,0	188,8	272,3	257,5	480,0	112,6	10,0	88,0	117,0	60,0	56,2	15,3
1954 JD	47,5	38,9	428,3	519,3	272,5	546,8	140,3	10,0	79,2	211,0	60,0	74,0	32,9
1955 JD	42,5	36,8	431,0	530,5	267,5	520,0	127,3	10,0	75,0	277,0	60,0	68,0	30,5
1956 JD	40,0	38,3	479,0	553,5	265,0	419,0	131,5	10,0	73,8	220,0	66,3	68,8	31,0
1957 JD	40,0	40,0	520,0	593,0	500,0	424,0	152,0	21,0	73,0	376,0	92,0	67,0	32,0
1958 JD													
1958 Jan.	42,0	45,0	526,0	592,0	576,0	458,0	167,0	19,0	80,0	387,0	109,0	71,0	43,0
Juli	42,0	57,0	610,0	600,0	609,0	448,0	179,0	22,0	80,0	407,0	141,0	75,0	46,0
Okt.	42,0	52,0	617,0	700,0	576,0	415,0	177,0	23,0	81,0	407,0	140,0	85,0	42,0

a) JD aus weniger als 12 Monaten berechnet.- b) März.- c) Ab 1956 junges Büffelfleisch mit Knochen.

Algerien, Angola

Algerien (Algier)													
Einzelhandelspreise wichtiger Waren													
Zeit	Brot Weizen-	Mehl	Grieß (Kuskus)	Nudeln	Bohnen getrocknet	Linsen	Kartoffeln	Fleisch			Fisch Merlan	Butter	Speiseöl Erdnuß-
								Rind- Flachrippe	Schweine-	Hammel- Keule			
1 kg													
Preise in France													
1938 JD	2,8	3,2	6,3	4,8	4,9	6,5	1,5	14,3	15,0	13,6	12,5	30,7	5,2
1950 JD	43,7	46,7	96,0	101,3	116,4	106,5	27,8	234,2	285,5	325,7	295,3	673,4	204,7
1954 JD	58,0	65,0	139,0	152,0	143,0	113,3	29,5	249,8	463,4	427,9	349,5	499,4	217,2
1955 JD	58,0	65,0	138,8	152,0	122,0	97,0	27,0	260,0	505,0	459,0	369,0	506,0	211,0
1956 JD	58,0	65,0	138,0	148,0	131,4	89,7	35,2	277,9	535,1	482,8	451,9	456,7	204,4
1957 JD	58,0	65,0	124,6	143,3	152,4	121,6	28,6	261,8	544,8	463,4	463,4	423,8	201,5
1958 JD	63,5	71,4	143,5	157,6	169,6	182,0	52,0	314,9	616,6	615,8	421,9	415,5	211,2
1958 Mai	64,0	72,0	148,0	161,0	165,0	171,0	67,0	320,0	604,0	554,0	371,0	399,0	213,0
1958 Juni	64,0	72,0	148,0	162,0	165,0	171,0	68,0	311,0	610,0	572,0	366,0	401,0	212,0
1958 Juli	64,0	72,0	148,0	162,0	165,0	170,0	59,0	296,0	594,0	585,0	370,0	406,0	212,0
1958 Aug.	64,0	72,0	148,0	162,0	170,0	186,0	45,0	292,0	606,0	585,0	365,0	407,0	213,0
1958 Sept.	64,0	72,0	148,0	162,0	170,0	191,0	41,0	281,0	655,0	585,0	378,0	395,0	213,0
1958 Okt.	64,0	72,0	148,0	162,0	170,0	195,0	42,7	296,0	645,0	595,0	392,0	419,0	214,0
1958 Nov.	64,0	72,0	148,0	162,0	190,0	204,0	43,3	296,0	655,0	620,0	369,0	448,0	214,0
1958 Dez.	64,0	72,0	148,0	162,0	190,0	211,0	45,5	313,0	655,0	690,0	398,0	456,0	214,0
1959 Jan.	64,0	72,0	155,0	179,0	244,0	236,0	47,9	316,0	659,0	803,0	409,0	469,0	212,0
1959 Febr.	64,0	72,0	159,0	189,0	246,0	243,0	48,2	315,0	664,0	816,0	366,0	488,0	213,0
1959 März	64,0	72,0	162,0	189,0	248,0	254,0	49,3	319,0	656,0	816,0	374,0	539,0	212,0
1959 April	64,0	72,0	163,0	250,0	250,0	255,0	49,5	319,0	654,0	812,0	362,0	566,0	213,0
1959 Mai	64,0	72,0	162,0	251,0	258,0	258,0	46,4	365,0	642,0	675,0	379,0	601,0	212,0

noch: Algerien (Algier)													
noch: Einzelhandelspreise wichtiger Waren													
Zeit	Milch frisch	Eier	Weinessig	Zucker granuliert	Schokolade	Kaffee lose	Rotwein	Tabak	Seife 72 %	Holzkohle	Gas	Elektr. Strom	Leuchtöl
Preise in France													
1938 JD	2,9	0,7	2,2	5,0	12,1	14,5	2,1	1,5	3,6	1,0	1,4	2,4	2,3
1950 JD	46,8	9,9	42,0	103,7	223,8	518,8	52,9	35,0	116,5	20,0	20,9	25,0	22,3
1954 JD	56,0	13,5	49,0	117,0	381,3	702,0	45,9	46,0	104,7	30,0	32,0	32,4	29,0
1955 JD	56,0	13,8	47,7	108,0	431,7	597,0	46,6	46,0	101,3	30,0	32,0	32,4	29,0
1956 JD	56,0	15,8	47,2	97,0	506,0	541,9	53,9	46,6	103,4	32,5	32,0	32,4	29,3
1957 JD	56,9	15,5	47,1	94,7	475,3	591,3	62,1	55,9	110,3	48,3	32,0	32,4	37,0
1958 JD	65,0	18,2	49,0	102,3	593,4	675,4	89,3	59,3	107,9	58,3	36,3	34,0	32,5
1958 Mai	64,0	17,0	49,0	101,0	570,0	680,0	89,0	58,0	108,0	60,0	36,3	34,0	32,3
1958 Juni	64,0	17,0	49,0	101,0	624,0	680,0	89,0	58,0	108,0	60,0	36,3	34,0	32,3
1958 Juli	64,0	18,0	49,0	101,0	638,0	687,0	89,0	58,0	108,0	60,0	36,3	34,0	32,3
1958 Aug.	64,0	18,0	49,0	101,0	638,0	700,0	89,0	61,0	110,0	60,0	36,3	34,0	32,0
1958 Sept.	64,0	18,0	49,0	101,0	647,0	700,0	89,0	61,0	110,0	60,0	36,3	34,0	32,0
1958 Okt.	68,0	18,0	49,0	101,0	650,0	694,0	89,0	61,0	110,0	60,0	36,3	34,0	32,0
1958 Nov.	68,0	19,0	49,0	106,0	650,0	690,0	88,0	61,0	110,0	60,0	36,3	34,0	32,3
1958 Dez.	68,0	23,0	49,0	113,0	650,0	693,0	89,0	61,0	110,0	60,0	36,3	34,0	32,3
1959 Jan.	68,0	21,0	57,0	117,0	683,0	684,0	98,0	67,0	109,0	60,0	36,3	34,0	33,0
1959 Febr.	68,0	20,0	59,0	120,0	703,0	659,0	101,0	67,0	109,0	60,0	36,3	34,0	34,3
1959 März	68,0	20,0	59,0	120,0	705,0	652,0	98,0	67,0	109,0	60,0	38,8	34,6	36,7
1959 April	68,0	18,0	121,0	121,0	650,0	650,0	95,0	67,0	106,0	38,8	34,6	36,7	36,7
1959 Mai	68,0	18,0	121,0	121,0	649,0	649,0	95,0	67,0	106,0	38,8	34,6	36,7	36,7
1959 Juni	68,0	19,0	121,0	121,0	649,0	649,0	95,0	67,0	106,0	38,8	34,6	36,7	36,7

Angola (Luanda)													
A) Einzelhandelspreise wichtiger Waren													
Zeit	Brot Weiß-	Weizenmehl	Reis I. Qualität	Bohnen grüne	Kartoffeln	Fleisch			Schmalz Schweine-	Butter	Speiseöl Oliven-	Käse import.	Eier frisch
						Rind-	Schweine-	Hammel-					
1 kg													
Preise in Angolares													
1950 JD	4,25	5,83	5,67	7,83	2,48	10,00	20,00	12,00	22,17	73,67	26,38	58,33	19,47
1954 JD	3,70	5,00	5,41	10,50	2,47	17,00	20,00	20,00	23,00	64,16	24,04	52,50	18,00
1955 JD	3,70	5,00	6,00	11,41	2,53	17,00	20,00	20,00	23,00	60,00	24,00	52,50	18,00
1956 JD	3,70	5,00	6,00	11,67	2,38	17,00	20,00	20,00	23,41	60,42	23,42	53,33	18,00
1957 JD	3,70	5,00	6,00	11,58	2,44	16,91	21,67	22,66	23,25	65,00	32,61	50,41	18,00
1958 JD	3,70	5,01	6,00	11,62	2,58	25,83	24,00	24,00	22,88	64,58	23,50	52,85	18,96
1958 Febr.	3,70	5,00	6,00	8,00	2,50	26,00	24,00	24,00	23,00	65,00	24,00	55,00	18,00
1958 März	3,70	5,00	6,00	8,00	2,50	26,00	24,00	24,00	23,00	65,00	24,00	55,00	18,00
1958 April	3,70	5,00	6,00	16,00	2,60	26,00	24,00	24,00	23,00	65,00	24,00	50,00	24,00
1958 Mai	3,70	5,00	6,00	12,00	2,60	26,00	24,00	24,00	23,00	65,00	24,00	50,00	24,00
1958 Juni	3,70	5,00	6,00	14,00	2,60	26,00	24,00	24,00	23,00	65,00	24,00	50,00	24,00
1958 Juli	3,70	5,00	6,00	8,00	3,00	26,00	24,00	24,00	23,00	65,00	22,00	50,00	18,00
1958 Aug.	3,70	5,00	6,00	5,00	2,50	26,00	24,00	24,00	23,00	65,00	22,00	50,00	18,00
1958 Sept.	3,70	5,00	6,00	10,00	2,50	26,00	24,00	24,00	23,00	65,00	22,00	50,00	18,00
1958 Okt.	3,70	5,00	6,00	10,00	2,50	26,00	24,00	24,00	23,00	65,00	22,00	50,00	18,00
1958 Nov.	3,70	5,00	6,00	13,50	2,60	26,00	24,00	24,00	21,60	65,00	22,00	53,00	18,00
1958 Dez.	3,70	5,10	6,00	9,00	3,00	26,00	24,00	24,00	24,00	60,00	24,00	56,20	18,00

noch: Angola (Luanda)													
Zeit	noch: A) Einzelhandelspreise wichtiger Waren									B) Index der Einzelhandelspreise			
	Zucker weiß	Kaffee	Kakao	Tee	Bier	Wein	Elektr. Strom	Steinkohle Haushalts-	Benzin	insgesamt	Nahrungsmittel		Heiz- und Leuchtmittel <sup>1)</sup>
	1 kg	1 kg	1 kg	1 kg	1 Flasche	1 Liter	1 kWh	1 kg	1 Liter		tierischen	pflanzl. Ursprungs	
Basis 1939 = 100													
Preise in Angolares													
1950 JD	2,38	35,33	98,83	90,67	16,00	7,08	3,20	1,06	4,00	204	250	184	163
1954 JD	3,70	40,00	61,25	72,14	10,00	6,58	3,20	0,90	3,87	188	229	175	142
1955 JD	3,70	40,00	60,00	78,33	10,00	6,00	2,59	0,90	3,80	187	231	174	139
1956 JD	3,70	40,00	60,00	80,00	10,00	6,08	2,50	0,90	3,65	192	235	182	140
1957 JD	3,70	39,58	60,00	80,00	10,00	6,37	2,50	0,90	3,65	195	242	182	139
1958 JD	3,70	39,83	61,50	78,75	10,00	6,86	2,50	0,92	3,65	198	252	181	139
1958 Mai	3,70	40,00	66,00	80,00	10,00	6,50	2,50	0,90	3,65	199	253	185	138
Juni	3,70	40,00	60,00	80,00	10,00	7,00	2,50	0,90	3,65	200	255	185	138
Juli	3,70	40,00	60,00	80,00	10,00	7,00	2,50	0,90	3,65	197	247	184	138
Aug.	3,70	40,00	60,00	80,00	10,00	8,00	2,50	0,90	3,65	197	250	181	138
Sept.	3,70	40,00	60,00	80,00	10,00	7,50	2,50	0,90	3,65	199	255	181	138
Okt.	3,70	40,00	60,00	80,00	10,00	7,00	2,50	0,90	3,65	197	250	180	139
Nov.	3,70	40,00	60,00	70,00	10,00	7,00	2,50	0,90	3,60	196	250	180	139
Dez.	3,70	38,00	60,00	75,00	10,00	7,30	2,50	1,10	3,65	196	247	182	138

Elfenbeinküste (Abidjan)													
Zeit	A) Einzelhandelspreise wichtiger Waren												
	Brot	Reis	Bohnen getrocknet	Kartoffeln	Fleisch			Speiseöl Erdnuß-	Butter frisch	Eier	Kase	Milch Kondens-	Zucker
	1 kg	1 kg	1 kg	1 kg	Rind-Filet	Schweine-Kotelett	Hammel-Keule	1 Liter	1 kg	12 Stück	1 kg	400 g	1 kg
Preise in Francs C.F.A.													
1939 JD	3,4	2,0	.	4,5	10,0	8,0	15,0	6,0	37,0	6,0	.	5,3	4,0
1950 Nov.	40,0	41,0	.	22,0	160,0	196,0	220,0	115,0	420,0	120,0	.	60,0	72,0
1954 JD	38,3	39,0	.	34,0a)	225,0	200,0	250,0	100,0	461,7	141,0	.	40,0	60,0
1955 JD	36,4	37,0	90,0a)	33,0a)	225,0	237,5	250,0	101,0	379,0a)	120,0	350,0a)	47,0	56,0
1956 JD	35,0	37,2	90,0a)	32,0a)	250,0	262,5	250,0	100,0	383,3	125,0	380,0a)	42,6	57,1
1957 JD	35,0	37,5	120,0	33,6	306,3	318,3	287,5	100,4	358,3	211,1	410,0	50,0	57,4
1958 JDa)	35,0	37,5	125,0	42,5	470,0	340,0	380,0	114,0	329,0	330,0	.	49,8	60,0
1958 Febr.	35,0	37,5	125,0	32,5	500,0	340,0	400,0	112,0	355,0	320,0	.	49,0	60,0
März	35,0	37,5	125,0	37,0	475,0	340,0	400,0	112,0	352,0	320,0	558,0	50,0	60,0
April	35,0	37,5	125,0	60,0	475,0	340,0	400,0	115,0	324,0	374,0	573,0	50,0	60,0
Mai	35,0	37,5	125,0	.	.	340,0	.	115,0	.	.	.	50,0	60,0
Juni	35,0	37,5	125,0	.	.	340,0	.	115,0	.	.	.	50,0	60,0
Juli	35,0	37,5	125,0	50,0	450,0	340,0	360,0	115,0	310,0	320,0	.	50,0	60,0
Aug.	35,0	37,5	125,0	.	450,0	340,0	360,0	115,0	.	.	.	50,0	60,0
Sept.	35,0	37,5	125,0	35,0	450,0	340,0	360,0	115,0	.	.	.	50,0	60,0
Okt.	35,0	37,5	.	40,0	450,0	340,0	360,0	115,0	305,0	320,0	.	50,0	60,0
Nov.	35,0	37,5	.	.	.	.	.	115,0	.	.	.	.	.
Dez.	.	37,5	.	.	.	.	.	115,0	.	.	.	.	.
1959 Jan.	.	37,5	.	.	.	.	.	115,0	.	.	.	.	.
Febr.	40,0	37,5	.	45,0	369,0	375,0	393,0	115,0	400,0	340,0	.	51,0	65,0

noch: Elfenbeinküste (Abidjan)														
Zeit	Noch: A) Einzelhandelspreise wichtiger Waren							B) Index der Verbraucherpreise (f. Europäer)						
	Kaffee geröstet	Schokolade	Salz	Rotwein	Bier in Flaschen	Seife	Elektr. Strom	insgesamt (Europäer)	Ernahrung	Heizung und Beleuchtung	Bekleidung	Dienstleistungen <sup>2)</sup>	Verschiedenes	
	1 kg	200 g	1 kg	1 Liter	66 ccl	1 kg	1 kWh	Basis September 1947 = 100						
Preise in Francs C.F.A.														
1939 JD	9,0	6,0	1,0	4,5	5,5	.	.	17c)	14c)	23c)	13c)	13c)	23c)	
1950 JD	180,0b)	70,0b)	.	50,0b)	45,0b)	.	.	190	177	194	196	307	162	
1954 JD	250,0	.	12,0	30,0	35,0	75,0d)	27,0d)	237	193	287	291	375	241	
1955 JD	245,0	100,0a)	14,3	45,0	35,0a)	75,0	28,1a)	246	205	276	281	392	254	
1956 JD	213,1	100,0	15,0	48,0	35,0	75,0	28,1	252	208	266	272	435	266	
1957 JD	204,2	100,0a)	15,0	66,7	35,0	75,5	28,4a)	285	235	276	258	531	296	
1958 JD	300,0	.	15,0	106,0	35,0	86,0	29,4a)	348	301	298	289	725	343	
1958 Febr.	300,0	120,0	15,0	95,0	35,0	78,0	29,4	341	292	285	282	718	339	
März	300,0	120,0	15,0	105,0	35,0	78,0	29,4	346	299	304	282	718	340	
April	300,0	120,0	15,0	105,0	35,0	88,0	29,4	349	304	307	282	718	340	
Mai	300,0	120,0	15,0	.	35,0	88,0	29,4	353	311	309	282	718	342	
Juni	300,0	120,0	15,0	.	35,0	88,0	29,4	355	312	310	293	718	344	
Juli	300,0	.	15,0	115,0	35,0	88,0	29,4	350	302	310	294	718	345	
Aug.	300,0	.	15,0	.	35,0	88,0	29,4	349	302	287	294	718	345	
Sept.	300,0	.	15,0	.	35,0	88,0	29,4	347	298	288	294	718	345	
Okt.	300,0	.	15,0	110,0	35,0	88,0	29,4	347	297	293	299	718	345	
Nov.	300,0	.	15,0	110,0	35,0	88,0	.	350	302	293	299	718	345	
Dez.	300,0	.	15,0	110,0	35,0	88,0	.	359	303	299	299	798	349	
1959 Jan.	300,0	.	.	110,0	35,0	88,0	.	361	307	287	299	798	349	
Febr.	300,0	.	.	110,0	35,0	88,0	30,9	367	316	291	299	798	354	
März	300,0	.	.	110,0	35,0	88,0	.	369	319	291	300	798	354	
April	300,0	.	.	110,0	35,0	88,0	.	368	317	292	300	798	354	
Mai	300,0	.	.	110,0	35,0	88,0	.	368	318	292	300	798	354	

1) Einschl. Reinigungsmittel und Hausrat.- 2) Aufwendung für Hausangestellte.- a) JD aus weniger als 12 Monaten berechnet.- b) November.- c) 1938 JD.- d) Oktober.

Ghana, Kamerun, Franz. -

G h a n a (Accra)											Kamerun, Franz.- (Duala)		
Zeit	Index der Einzelhandelspreise (für Neger)										A) EPr. wichtiger Waren		
	insgesamt	Nahrungsmittel		Getranke und Tabakwaren	Miete	Heiz- und Leuchtmittel	Hausrat	Bekleidung	Dienstleistungen	Verschiedenes	Weißbrot	Weizenmehl	Reis import.
		einheim. 1)	import.										
Basis Juni 1954 = 100											1 kg		
											Preise in Francs C.F.A.		
1938 JD	.	.	.	.	.	.	.	.	.	.	2,5	.	2,4
1950 JD	82	82a)	92a)	80a)	.	83a)	102a)	107a)	.	.	40,0b)	.	35,0b)
1954 JD	98	96	101	100	.	100	100	102	100	100	76,9	77,5	57,0
1955 JD	103	107	100	101	103	101	100	99	100	100	67,5	65,0	54,5
1956 JD	107	115	99	105	107	100	100	96	100	101	66,7	65,0	56,0
1957 JD	108	112	105	115	113	99	101	99	101	108	66,7	65,2	58,0
1958 JD	108	112	102	116	118	97	100	101	105	106	70,3	.	.
1958 Juli	106	106	101	117	117	109	99	101	105	106	.	.	.
Aug.	106	107	101	115	119	96	101	101	105	107	70,0	75,0	55,0
Sept.	109	113	101	115	119	95	100	101	105	106	.	.	.
Okt.	110	117	99	114	120	95	100	101	105	105	.	.	.
Nov.	111	116	100	115	128	97	100	102	105	108	75,0	.	.
Dez.	108	110	100	115	128	95	101	102	105	106	.	.	.
1959 Jan.	111	117	101	114	128	96	102	103	105	106	.	.	.
Febr.	111	117	103	115	128	95	101	102	105	106	.	.	.
März	114	123	105	116	128	94	101	103	105	109	.	.	.
April	110	113	104	118	128	100	99	102	105	109	.	.	.

noch: Kamerun, Franz.- (Duala)													
noch: A) Einzelhandelspreise wichtiger Waren													
Zeit	Kartoffeln einheim.	Zwiebeln	Fleisch			Fisch frisch	Brathuhn einheim.	Butter frisch	Speiseöl Erdnußlose	Milch Kondensin Dosen	Eier einheim.	Zucker	Kaffee geröstet
			Rind-Filet	Schweine-Braten	Kalb-								
	1 kg						1 Stück	1 kg	1 Liter	400 g	1 Stück	1 kg	250 g
Preise in Francs C.F.A.													
1938 JD	1,5	.	12,0	15,0	.	.	20,0	7,5	3,8	3,0	3,5	9,0	
1950 Nov.	15,0	.	180,0	145,0	.	.	175,0	300,0	118,0	10,0	67,0	115,0	
1954 JD	35,0	57,0	359,0	360,0	400,0	147,5	294,0	384,0	151,0	41,0	12,5	60,8	
1955 JD	27,5	56,0	373,0	371,0	400,0	139,0	281,0	349,0	140,0	41,5	11,3	60,0	
1956 JD	39,0	68,0	410,0	388,0	400,0	170,0	250,0	469,0c)	162,0	44,0	10,6	65,0	
1957 JD	48,2	70,2	470,0	350,0	438,0	174,0	265,5	420,0	167,0	49,5	11,6	59,8	
1958 JD	44,8	.	567,0	407,0	.	.	450,0c)	166,0	50,3	14,0	65,0	147,0	
1958 Febr.	41,0	95,0	507,0	413,0	468,0	215,0	295,0	489,0c)	164,0	50,0	14,0	65,0	
Mai	42,0	77,0	600,0	400,0	462,0	215,0	317,0	488,0c)	169,0	50,0	15,0	65,0	
Aug.	45,0	91,0	587,0	420,0	480,0	200,0	360,0	420,0c)	172,0	51,0	12,0	65,0	
Nov.	51,0	.	575,0	395,0	.	.	416,0c)	160,0	50,0	15,0	65,0	149,0	

noch: Kamerun, Franz.- (Duala)													
Zeit	noch: A) Einzelhandelspreise wichtiger Waren							B) Index der Verbraucherpreise					
	Bier	Wein	Seife 72 %	Elektr. Strom	Petroleum	Glühbirne 40 Watt	Haarschnitt Herren-	insgesamt	Ernährung	Wohnung und Hausrat	Heizung und Beleuchtung 2)	Dienstleistungen 3)	Verschiedenes
	1 Flasche	1 Liter	1 kg	1 kWh	1 Liter	1 Stück	1 mal	Basis 1952 = 100					
Preise in Francs C.F.A.													
1938 JD	5,0	4,0	4,0	5,7	3,0	.	.	.	.	.	.	.	.
1950 Nov.	50,0	50,0	80,0	23,0	14,0	.	.	.	.	.	.	.	.
1954 JD	45,0	45,0	107,0	30,0	16,5	40,0	244,0	107,1	105,2	98,5	106,1	109,4	118,2
1955 JD	46,0	59,5	116,0	30,0	14,3	48,0	250,0	108,4	105,1	94,3	103,9	119,8	123,3
1956 JD	47,0	67,0	119,0	27,5	17,8	36,0	250,0	112,0	113,5	90,4	99,1	118,0	123,5
1957 JD	47,8	87,5	130,0	27,5	18,7	35,6	250,0	119,4	122,7	96,7	100,9	129,7	127,7
1958 JD	46,3	115,8	139,0	27,5	21,4	44,3	292,8	131,8	138,0	109,6	105,6	133,5	.
1958 Febr.	47,0	110,0	132,0	27,5	22,5	40,0	275,0	126,9	131,8	105,1	108,5	126,7	134,3
Mai	47,0	120,0	137,0	27,5	23,0	45,0	300,0	132,8	140,8	107,0	104,7	134,3	136,6
Aug.	46,0	118,0	145,0	27,5	20,0	45,0	300,0	133,7	140,0	114,9	104,5	133,5	140,3
Nov.	45,0	115,0	142,0	27,5	20,0	45,0	300,0	133,8	139,4	111,2	104,6	139,4	.

1) Ohne Fisch.- 2) Einschl. Wasser und Eis.- 3) Aufwendungen für Hausangestellte.- a) Dezember.- b) November.- c) Importbutter.

K e n i a (Nairobi)													
A) Einzelhandelspreise wichtiger Waren													
Zeit	Weißbrot	Maismehl	Kartoffeln	Weißkohl	Fleisch		Butter	Milch in Flaschen	Eier Klasse I	Zucker	Kaffee I. Qualität	Tee grün	Bier
					Rind- lende	Hammel- braten							
				1 lb (453 g)				1 pint (0,57 Liter)	12 Stück	1 lb		1 Flasche	
1950 Okt.	0,46	.	0,10	0,17	1,80	1,80	2,67	0,40	2,76	0,40	4,10	2,65	.
1954 Okt.	0,60	0,30	0,26	0,25	2,25	2,30	3,85	0,55	4,36	0,58	7,90	4,94	1,65
1955 Okt.	0,65	0,30	0,24	0,26	2,34	2,48	3,85	0,55	4,95	0,61	6,86	6,00	1,66
1956 Okt.	0,65	0,30	0,30	0,31	2,64	2,57	3,85	0,55	4,99	0,56	8,01	5,49	1,64
1957 Okt.	0,75	0,30	0,21	0,31	2,59	2,75	3,85	0,60	4,96	0,65	8,19	5,90	1,66
1958 April	0,75	0,30	0,20	0,29	2,68	2,75	3,85	0,60	4,38	0,65	8,18	5,90	1,66
Aug.	0,75	0,30	0,20	0,28	2,68	2,75	3,40	0,60	4,56	0,58	8,11	5,90	1,64
Okt.	0,75	0,30	0,20	0,27	2,68	2,75	3,40	0,60	4,44	0,58	8,11	5,90	1,66
1959 Febr.	0,75	0,30	0,20	0,27	2,55	2,83	3,40	0,60	4,59	0,58	7,92	5,91	1,66
April	0,75	0,30	0,20	0,29	2,70	2,83	3,40	0,60	4,66	0,58	7,92	5,91	1,66

noch: K e n i a (Nairobi)													
Zeit	noch:A) Einzelhandelspreise wichtiger Waren				B) Preisindex der Lebenshaltung <sup>1)</sup> (für Europäer)								
	Zigaretten "Clipper"	Benzin	Kleider- stoff "Tobralco"	Taschen- tucher Herren- "Pyramid"	insgesamt	Ernährung	Hausrat	Bekleidung	Dienst- leistungen <sup>2)</sup>	Gesund- heitspflege	Unter- haltung	Verkehr	Ver- schiedenes
	50 Stück	4,54 Liter	1 yard (0,91m)	12 Stück	Basis August 1939 = 100								
1950 JD	.	.	.	.	199	208	182	257	209	123	140	157	197
1954 JD	3,25a)	3,25a)	7,83a)	42,00a)	254	274	237	273	300	143	158	197	241
1955 JD	4,15	3,50	7,88	42,00	269	289	245	273	343	145	160	209	250
1956 JD	4,15	3,53	8,00	42,00	278	295	247	272	380	149	166	212	254
1957 JD	4,15	3,77	8,15	42,00	286	301	260	271	405	151	170	221	260
1958 JD	4,15	3,75	8,54	43,82	289	296	265	272	429	155	174	222	268
1958 April	4,15	3,72	8,50	43,50	289	298	265	271	426	154	173	222	268
Juni	4,15	3,72	8,50	43,50	289	296	265	272	428	155	174	222	268
Aug.	4,15	3,77	8,58	44,14	289	296	264	273	428	155	174	222	268
Okt.	4,15	3,77	8,58	44,14	290	295	265	273	439	157	174	223	268
Dez.	4,15	3,77	8,58	44,14	288	292	262	274	432	158	174	223	267
1959 Febr.	4,15	3,77	8,58	44,14	288	292	262	273	435	159	174	223	267
April	4,15	3,74	8,67	44,14	288	293	263	273	433	159	174	224	267

K o n g o , Belg. - (Leopoldville)													
A) Einzelhandelspreise wichtiger Waren													
Zeit	Weißbrot	Weizenmehl in Säcken	Makkaroni I. Qualität	Reis einheim.	Kartoffeln	Zwiebeln	Fleisch			Speck gerauchert	Schinken gekocht	Hühner 3)	Fisch Kabeljau import.
							Rind- Suppen-	Schweine- Kotelett	Kalb- braten				
		2 lbs (907 g)											1 kg
1935 Juli	5,80	3,81	14,50	1,65	1,30	2,70	22,90	26,50	.	18,15	50,00	8,60	14,15
1950 Okt.	11,75	10,28	34,33	10,29	4,37	17,33	46,67	51,83	.	63,73	140,00	.	42,50
1954 JDb)	13,75	12,62	37,06	12,00	5,88	12,53	68,94	76,67	.	68,53	180,00	81,00	44,28
1955 JD	13,75	12,66	35,92	12,00	5,48	11,73	66,12	76,67	.	68,27	178,33	81,00	45,09
1956 JD	13,75	12,38	35,26	12,95	6,05	13,30	65,34c)	76,67c)	130,00a)	68,56	180,00	81,00	49,83
1957 JD	14,31	12,08	34,00	12,87	5,95	12,95	55,33a)	80,00a)	178,75a)	71,67	182,07	104,91a)	46,03
1958 JD	16,50	12,42	34,20	15,41	7,50	12,40	54,05	80,00	182,18	82,10	195,78	103,82	48,06
1958 Juli	17,00	12,72	34,03	15,29	7,75	12,41	54,97	80,00	185,23	81,12	195,00	103,76	48,39
Okt.	17,00	12,50	33,26	15,50	7,72	12,51	54,75	80,00	186,67	81,98	193,43	101,57	48,33
1959 Jan.	17,00	12,50	32,87	15,30	7,62	12,69	55,44	80,00	191,16	82,46	193,00	101,05	48,55
April	17,00	12,13	33,31	15,32	7,75	12,69	55,22	80,00	178,56	82,03	189,99	101,98	48,49

1) Ohne Miete.- 2) Aufwendungen für Hausangestellte.- 3) Bis einschl. 1957 Preise für Brathühner je Stück ab 1958 Preise für Brat- und Suppenhühner je 1 kg.- a) Oktober.- b) JD aus weniger als 4 Quartalsangaben berechnet.- c) Bis 1956 Durchschnittspreis aller Sorten.

Kongo, Belg. -, Madagaskar

noch: Kongo, Belg.- (Leopoldville)													
noch: A) Einzelhandelspreise wichtiger Waren													
Zeit	Fisch Sardinien	Butter frisch	Speiseöl Erdnuss-einheim. in Flaschen	Vollmilch frisch	Kase Gouda-import.	Eier frisch	Zucker Kristall-	Schokolade Milch-	Kaffee geröstet einheim.	Bier in Flaschen	Rotwein in Korbflaschen	Whisky "I. Walker"	Tafelsalz in Dosen
	1 Dose	1lb(454 g)	3/4 Liter	1 Liter	1 kg	1 Stück	1 kg	425 g	1 kg	3/4 Liter	10 Liter	3/4 Liter	1 1/2 lbs (680 g)
Preise in Kongo-Francs													
1935 Juli	4,05	9,97	9,90	.	20,00	0,65	3,15	.	12,50	6,00	75,00	60,00	5,55
1950 Okt.	.	39,39	21,72	11,19	74,50	2,50	9,17	.	56,90	5,81	.	.	.
1954 JDa)	10,08	42,09	22,65	.	74,01	2,92	12,02	.	111,23	8,25	234,89	177,55	15,56
1955 JD	10,81	41,35	22,48	.	69,15	2,88	11,87	.	108,92	8,25	221,49	176,45	15,03
1956 JD	11,14	42,07	23,33	.	68,59	3,00	10,94	.	108,63	8,25	200,42	173,67	15,05
1957 JD	11,12	38,49	24,83	23,82b)	69,83	3,53	12,10	38,63b)	110,01	8,27	199,88	170,46	14,07
1958 JD	11,61	31,04	24,95	23,44	71,04	5,05	15,36	39,19	109,77	9,75	249,46	171,43	14,92
1958 Juli	11,32	29,21	24,94	23,24	71,42	5,24	15,52	39,41	107,62	9,74	256,13	172,13	14,95
1958 Okt.	10,97	23,41	24,94	22,90	68,48	4,42	15,47	39,89	107,80	9,75	265,38	170,44	14,81
1959 Jan.	10,95	27,80	24,36	22,89	68,59	4,72	15,20	40,59	105,15	9,79	266,98	168,55	14,82
1959 April	11,34	36,11	23,17	22,95	70,66	5,07	15,29	41,60	106,32	9,78	267,21	170,87	14,88

noch: Kongo, Belg.- (Leopoldville)													
Zeit	noch: A) Einzelhandelspreise wichtiger Waren							B) Preisindex der Lebenshaltung					
	Zigaretten "Albert"	Seife		Brennholz frei Haus	Oberhemd weiß	Herrenschuhe Leder Mokassins	Bettuch Baumwolle	insgesamt	Ernahrung	Wohnung	Bekleidung	Verkehr	Verschiedenes
		Haushalts-	Toiletten "Lux"										
20 Stück	500 g	100 g	1 cbm	1 Stück	1 Paar	2 Stück	Basis Oktober 1957 = 100						
Preise in Kongo-Francs													
1935 Juli	4,00	2,00	2,50	30,00	57,50	145,00	100,00	.	.	.	.	.	.
1950 JD	.	6,75b)	.	.	.	.	.	83,9	91,6	70,5	88,1	.	85,7
1954 JD	8,23a)	7,27a)	6,21a)	140,00a)	206,10a)	491,31a)	353,81a)	99,6	102,8	95,7	100,3	.	96,3
1955 JD	8,19	6,65	6,14	140,00	206,05	495,83	329,91	99,2	101,8	95,4	100,5	.	97,6
1956 JD	8,13	6,82	5,59	140,00	205,34	511,18c)	318,90	100,2	103,7	95,2	100,9	.	98,7
1957 JD	7,66	7,10	5,25	140,00	223,23	587,67b)	303,26	99,9	100,8	99,0	99,7	.	98,7
1958 JD	6,45	6,98	5,11	140,00	266,18	552,67	325,45	101,7	101,4	101,0	102,4	106,2	101,3
1958 Juli	6,47	6,95	5,10	140,00	272,58	529,14	338,61	101,9	101,9	101,2	101,6	106,1	100,1
1958 Okt.	6,50	6,96	5,09	140,00	269,57	514,82	338,52	101,5	99,6	101,4	105,0	106,7	102,6
1959 Jan.	6,50	6,98	5,06	140,00	266,72	514,75	326,30	101,9	100,1	101,8	104,9	107,4	103,9
1959 April	6,53	7,00	5,09	140,00	280,19	513,23	318,52	103,4	102,3	103,5	105,0	107,1	104,6

Madagaskar (Tananarivo)													
A) Einzelhandelspreise wichtiger Waren													
Zeit	Brot	Reis	Bohnen weiß getrocknet	Kartoffeln	Mohrruben	Weißkohl	Bananen	Fleisch			Schinken	Huhn lebend	Butter import.
								Rind-Filet	Schweine-Lende	Hammel-Keule			
1 kg													
Preise in Francs C.F.A.													
1939 JD	3,3	1,3	1,4	1,7	2,5	0,8	1,0	5,0	6,0	5,4	32,0	4,5	20,0
1950 JDd)	38,0	32,5	.	17,0	.	.	.	80,0	110,0	80,0	.	.	500,0
1954 JD	36,0	55,0	34,0	17,4	25,4	17,0	24,3	255,0	251,7	205,8	783,0	152,0	475,0
1955 JD	34,3	55,0	30,7	15,0	21,8	17,0	17,4	278,0	259,0	210,0	746,0	156,0	419,5
1956 JD	34,0	55,0	31,7	15,0	21,0	15,0	20,0	224,0	250,0	210,0	700,0	150,0	426,8
1957 JD	34,0	55,0	39,8	16,3	26,2	15,8	20,0	223,3	250,0	215,4	700,0	153,0	414,0
1958 JD	36,1	55,0	45,8	17,0	29,1	19,7	20,0	227,5	252,5	227,9	700,0	151,0	406,8
1958 Juli	34,0	55,0	42,0	17,0	28,0	25,0	20,0	230,0	255,0	225,0	700,0	150,0	443,5
1958 Aug.	34,0	55,0	45,0	18,0	26,0	25,0	20,0	230,0	255,0	235,0	700,0	150,0	395,5
1958 Sept.	37,0	55,0	48,0	18,0	25,0	15,0	20,0	230,0	255,0	235,0	700,0	150,0	394,5
1958 Okt.	36,0	55,0	48,0	16,0	22,0	16,0	20,0	230,0	255,0	240,0	700,0	155,0	396,5
1958 Nov.	35,0	55,0	50,0	17,0	20,0	16,0	20,0	230,0	255,0	240,0	700,0	155,0	396,5
1958 Dez.	35,0	55,0	50,0	17,0	20,0	18,0	20,0	230,0	255,0	240,0	700,0	155,0	399,6
1959 Jan.	35,0	55,0	50,0	17,0	25,0	20,0	20,0	235,0	255,0	240,0	700,0	155,0	400,5
1959 Febr.	35,0	55,0	50,0	17,0	34,0	20,0	20,0	235,0	255,0	240,0	700,0	160,0	417,5
1959 März	37,0	55,0	50,0	17,0	35,0	25,0	20,0	235,0	255,0	240,0	700,0	160,0	432,5
1959 April	39,0	52,5	50,0	20,0	39,0	25,0	35,0	235,0	255,0	240,0	700,0	160,0	465,0
1959 Mai	39,0	52,5	50,0	20,0	48,0	28,0	25,0	235,0	255,0	240,0	700,0	160,0	467,5

a) JD aus weniger als 4 Quartalsangaben berechnet.- b) Oktober.- c) Bis 1956 gewöhnliche Lederschuhe.- d) JD aus weniger als 12 Monaten berechnet.

noch: Madagaskar (Tananarivo)													
noch: A) Einzelhandelspreise wichtiger Waren													
Zeit	Speiseöl	Milch	Eier	Zucker	Kaffee	Rotwein	Salz	Bier	Seife	Elektr.	Benzin	Glühbirne	Kino-
	Erdbaß-	frisch		einheim.	roh			import.		Strom		100 Watt	vorstellung
	1 Liter		12 Stück	1 kg		1 Liter	1 kg	66 ccl.	1 kg	1 kWh	1 Liter	1 Stück	1 Platzkarte
Preise in Francs C.F.A.													
1939 JD	8,0	1,4	6,0	5,1	5,5	6,0	1,1	15,0	5,3	1,53	4,0	.	.
1950 JDa)	143,8	36,0	105,0	54,3	132,4	82,5	.	78,0	96,0	10,45	.	.	.
1954 JD	160,8	42,1	132,7	59,3	202,5	64,4	18,5	80,0	83,3	19,62	31,3	115,0	90,0
1955 JD	161,0	42,5	131,2	60,2	359,5b)	64,4	18,0	74,8	80,2	19,82	31,0	100,0	90,0
1956 JD	158,1	42,5	130,1	60,0	315,7	67,2	18,0	74,8	80,0	20,22	34,0	100,0	90,0
1957 JD	162,9	42,5	140,1	61,0	333,0	77,6	18,0	75,0	82,6	20,92	36,0	100,0	90,0
1958 JD	162,0	42,5	139,2	60,8	356,0	111,9	18,8	90,3	83,3	22,69	39,2	100,0	90,0
1958 Juli	162,0	42,5	140,0	61,0	360,0	116,0	19,0	90,0	84,0	22,80	39,5	100,0	90,0
Aug.	162,0	42,5	126,0	61,0	360,0	119,5	19,0	90,0	84,0	22,80	39,5	100,0	90,0
Sept.	162,0	42,5	120,0	61,0	360,0	115,9	19,0	93,0	82,0	22,80	39,5	100,0	90,0
Okt.	162,0	42,5	120,0	61,0	360,0	118,5	19,0	93,0	82,0	22,84	39,5	100,0	90,0
Nov.	161,0	42,5	120,0	60,0	360,0	116,5	19,0	93,0	82,0	22,84	39,5	100,0	90,0
Dez.	161,0	42,5	138,0	60,0	360,0	116,5	19,0	93,0	82,0	22,84	39,5	100,0	90,0
1959 Jan.	161,0	42,5	147,0	60,0	360,0	114,2	20,0	93,0	82,0	24,56	39,5	100,0	90,0
Febr.	161,0	42,5	153,0	61,0	360,0	114,2	20,0	93,0	82,0	24,56	39,5	100,0	90,0
Marz	161,0	42,5	156,0	61,0	360,0	114,2	20,0	93,0	82,0	24,56	39,5	100,0	90,0
April	163,0	42,5	153,0	60,0	360,0	114,2	19,0	93,0	82,0	24,91	42,0	100,0	90,0
Mai	164,0	42,5	139,0	61,0	360,0	114,2	19,0	93,0	80,0	24,91	44,5	100,0	90,0

noch: Madagaskar (Tananarivo)													
B) Index der Einzelhandelspreise													
Zeit	insgesamt	Nahrungsmittel					Heiz- und Leucht- mittel)	Dienst- leistungen im Haushalt	Verschiedenes				
		zusammen	Fleisch und Fleischwaren	Milch und Molkerei- produkte	Frisch- gemüse	Getranke			zusammen	Hausrat	Kleidung und Wasche	Reinigungs- und Körper- pflegemittel	Arznei- mittel
Basis 1949 = 100													
1950 JD	109,4	106,7	.	.	.	111,0	120,0	105,2	.	.	.	.	.
1954 JD	168,4	156,6	239,9	119,7	144,4	111,8	186,7	242,5	131,4	118,9	121,6	180,0	132,2
1955 JD	173,1	156,8	250,8	116,3	137,1	120,9	220,3	249,5	125,2	119,5	111,3	178,7	138,8
1956 JD	173,3	154,9	236,4	115,5	148,7	125,4	223,8	250,9	125,7	132,9	111,2	177,6	143,3
1957 JD	180,9	160,9	240,8	118,6	177,6	138,2	228,6	274,2	127,5	143,5	113,2	175,8	146,6
1958 JD	195,0	172,0	245,2	119,6	197,1	179,7	241,8	303,8	136,5	155,1	120,0	199,1	158,8
1958 Juli	195,4	171,9	245,4	119,9	185,6	183,7	242,9	303,9	138,1	157,3	121,8	201,3	160,3
Aug.	197,1	174,6	247,0	117,2	175,4	187,2	242,9	303,9	139,6	157,3	124,1	201,7	160,3
Sept.	195,9	172,0	247,0	117,1	154,2	187,2	242,9	303,9	140,7	157,3	125,6	203,1	160,7
Okt.	196,8	172,9	250,1	116,9	169,4	187,0	243,5	306,5	141,2	157,3	126,2	203,1	160,1
Nov.	196,0	171,3	250,1	116,9	171,1	185,2	243,5	306,5	141,4	157,3	126,4	202,9	160,4
Dez.	198,0	174,7	250,1	119,3	199,8	185,5	243,5	306,5	142,1	157,3	126,4	202,9	160,3
1959 Jan.	202,8	179,5	252,5	120,5	266,3	184,6	255,3	313,4	142,6	157,3	127,0	202,9	160,9
Febr.	203,2	180,1	253,0	122,5	263,1	184,9	255,3	313,4	142,8	157,3	127,2	202,9	161,6
Marz	204,1	181,6	253,0	123,4	281,7	185,4	255,3	313,4	142,8	157,3	127,2	202,9	161,6
April	208,2	187,6	253,0	126,7	287,2	185,8	257,9	313,4	143,9	167,5	128,3	202,2	162,4
Mai	209,7	190,2	253,0	126,3	307,0	186,1	258,0	313,4	143,8	167,5	128,1	202,4	163,1

M a r o k k o (Casablanca)													
A) Einzelhandelspreise wichtiger Waren													
Zeit	Brot	Mehl	Grieß	Nudeln	Linsen	Bohnen	Kartoffeln	Mohrruben	Grünkohl	Zwiebeln	Tomaten	Apfelsinen	Zitronen
	Weizen-		lose	l. Qualität verpackt		getrocknete II. Qual.				getrocknete			
1 kg													
Preise in Francs													
1939 JD	2,3	3,0	2,8	7,0	3,2	6,3	.	.	.	.	.	.	.
1950 JD	33,5	38,0	54,7	.	94,3	102,8	1,2	23,4	36,8	43,8	39,6	57,0	37,3
1954 JD	48,0	75,0	80,0	.	120,0	170,7	30,8	34,9	41,5	37,1	63,9	74,8	67,4
1955 JD	48,0	75,0	80,0	.	120,0	173,3	33,8	47,8	62,1	53,2	56,0	64,1	81,7
1956 JD	50,0	75,0	81,7	152,0	120,0	167,5	46,0	50,6	60,2	53,8	61,3	86,1	77,9
1957 JD	55,7	75,0	85,0	152,6	121,0	166,3	38,8	41,3	55,5	38,3	62,8	57,0	70,7
1958 JD	57,8	75,0	85,0	155,0	144,3	180,8	46,4	41,8	60,8	43,1	48,4	59,4	64,8
1958 Juli	58,0	75,0	85,0	155,0	135,0	150,0	33,0	41,0	53,0	30,0	33,0	67,0	75,0
Aug.	58,0	75,0	85,0	155,0	135,0	165,0	55,0	42,0	69,0	30,0	31,0	90,0	80,0
Sept.	58,0	75,0	85,0	155,0	140,0	220,0	48,0	52,0	68,0	32,0	37,0	90,0	80,0
Okt.	58,0	75,0	85,0	155,0	170,0	220,0	42,0	48,0	63,0	34,0	38,0	101,0	85,0
Nov.	58,0	75,0	85,0	155,0	180,0	220,0	46,0	38,0	65,0	43,0	45,0	51,0	75,0
Dez.	58,0	75,0	85,0	155,0	180,0	220,0	45,0	37,0	48,0	50,0	48,0	31,0	62,0
1959 Jan.	58,0	75,0	85,0	155,0	180,0	220,0	45,0	36,0	48,0	53,0	45,0	31,0	51,0
Febr.	58,0	75,0	85,0	155,0	172,0	200,0	50,0	35,0	72,0	68,0	44,0	34,0	44,0
Marz	58,0	75,0	85,0	155,0	175,0	215,0	47,0	33,0	45,0	56,0	42,0	39,0	37,0
April	58,0	75,0	85,0	155,0	178,0	220,0	32,0	32,0	44,0	43,0	33,0	42,0	37,0
Mai	58,0	75,0	85,0	155,0	180,0	240,0	30,0	32,0	39,0	34,0	29,0	42,0	34,0
Juni	58,0	75,0	85,0	155,0	150,0	240,0	32,0	29,0	48,0	21,0	27,0	48,0	31,0
Juli	58,0	75,0	85,0	155,0	180,0	240,0	31,0	27,0	46,0	19,0	38,0	.	36,0

1) Einschließlich Wasser und Eis.- a) JD aus weniger als 12 Monaten berechnet.- b) Ab 1955 gerostet.

Marokko, Mosambik

noch: M a r o k k o (Casablanca)													
noch: A) Einzelhandelspreise wichtiger Waren													
Zeit	Fleisch			Huhn ungerupft	Kaninchen	Fisch		Butter frisch	Speiseöl Erdnuß-	Vollmilch lose	Kondensmilch in Dosen	Eier I. Klasse	Zucker Würfel
	Rind-Brust I. Qualität	Schweine-Rücken	Lamm-Brust I. Qualität			Seezunge	Sardinen						
1 kg								1 Liter		400 g	12 Stück	1 kg	
Preise in Francs													
1939 JD	12,0	14,5	9,5	12,5	13,2	16,5	1,7	27,8	5,5	2,5	4,3	5,5	3,7
1950 JD	167,9	270,8	139,6	230,6	218,1	487,5	29,8	613,8	213,8	44,0	75,2	114,8	112,1
1954 JD	222,5	434,6	324,6	355,0	300,0	631,8	61,9	543,8	225,0	55,0	95,0	130,3	94,0
1955 JD	230,0	545,0	370,8	360,4	305,4	686,7	89,0	557,5	209,1	55,0	95,0	132,8	94,3
1956 JD	231,3	587,1	359,2	380,0	378,3	722,0	103,3	600,6	216,8	55,0	95,0	149,8	94,8
1957 JD	304,4	625,8	373,3	404,6	386,9	746,3	94,8	611,2	245,3	80,0a)	104,2	161,6	102,2
1958 JD	273,6	710,4	377,6	442,9	403,2	763,3	91,8	508,9	233,8	84,6	111,5	159,0	102,0
1958 Juli	230,0	700,0	270,0	450,0	400,0	793,0	71,0	433,0	230,0	85,0	110,0	153,0	102,0
Aug.	230,0	700,0	300,0	450,0	400,0	718,0	80,0	430,0	228,0	85,0	110,0	153,0	102,0
Sept.	230,0	700,0	300,0	450,0	400,0	754,0	75,0	435,0	228,0	85,0	110,0	156,0	102,0
Okt.	265,0	700,0	325,0	450,0	400,0	758,0	81,0	520,0	220,0	85,0	110,0	162,0	102,0
Nov.	275,0	700,0	350,0	450,0	400,0	740,0	100,0	540,0	228,0	85,0	110,0	171,0	102,0
Dez.	288,0	700,0	363,0	450,0	413,0	840,0	115,0	600,0	229,0	85,0	110,0	174,0	102,0
1959 Jan.	300,0	700,0	375,0	450,0	400,0	776,0	97,0	600,0	233,0	85,0	110,0	174,0	102,0
Febr.	300,0	700,0	375,0	450,0	400,0	829,0	110,0	625,0	225,0	85,0	110,0	162,0	102,0
März	300,0	700,0	375,0	450,0	400,0	835,0	87,0	620,0	225,0	85,0	110,0	156,0	102,0
April	320,0	580,0	338,0	450,0	400,0	809,0	100,0	615,0	225,0	85,0	110,0	150,0	102,0
Mai	340,0	550,0	325,0	450,0	400,0	874,0	97,0	600,0	225,0	85,0	110,0	150,0	102,0
Juni	340,0	550,0	350,0	425,0	395,0	808,0	90,0	600,0	225,0	85,0	110,0	150,0	102,0
Juli	340,0	550,0	350,0	400,0	390,0	837,0	67,0	610,0	225,0	85,0	108,0	147,0	102,0

noch: M a r o k k o (Casablanca)													
noch: A) Einzelhandelspreise wichtiger Waren										B) Index der Einzelhandelspreise			
Zeit	Kaffee Robusta	Tee grün	Rotwein	Zigaretten "Favorites"	Seife einheim. 72 %	Holzkohlen	Elektr. Strom	Petroleum	Benzin	insgesamt	Nahrungsmittel	Heiz- und Leuchtmittel	Verschiedenes
Preise in Francs													
1939 JD	16,0	33,0	2,2	1,8	3,3	0,7	1,8	1,8	1,6	100	100	100	100
1950 JD	463,8	587,8	46,0	30,8	129,0	14,5	12,0	17,9	.	2 152	2 160	1 926	.
1954 JD	775,0	782,9	60,0	40,0	143,7	20,0	21,0	29,0	27,4b)	2 809	2 811	2 620	3 140
1955 JD	676,7	699,8	60,0	40,0	139,6	21,5	21,0	31,3	32,4	2 902	2 912	2 720	3 088
1956 JD	679,2	633,2	65,4	43,1	149,2	23,7	23,5	36,8	44,8	3 077	3 078	2 955	3 304
1957 JD	715,0	634,9	79,5	45,8	158,8	22,0	25,4	48,8	64,8	3 230	3 207	3 205	3 662
1958 JD	760,0	669,7	87,8	50,0	138,6	22,3	31,3	48,0	64,3	3 344	3 346	3 280	3 420
1958 Juli	780,0	679,0	87,0	50,0	135,0	23,0	32,5	48,0	64,3	3 250	3 233	3 338	3 376
Aug.	780,0	695,0	87,0	50,0	130,0	23,0	35,5	48,0	64,3	3 291	3 284	3 338	3 314
Sept.	780,0	687,0	87,0	50,0	130,0	23,0	35,5	48,0	64,3	3 273	3 262	3 338	3 314
Okt.	780,0	667,0	87,0	50,0	130,0	23,0	35,5	48,0	64,3	3 306	3 302	3 338	3 314
Nov.	780,0	667,0	92,0	50,0	130,0	23,0	35,5	48,0	64,3	3 389	3 399	3 338	3 314
Dez.	780,0	667,0	92,0	50,0	133,0	23,0	35,5	48,0	64,3	3 500	3 527	3 338	3 351
1959 Jan.	780,0	683,0	92,0	50,0	135,0	23,0	35,5	48,0	64,3	3 459	3 478	3 338	3 376
Febr.	780,0	683,0	92,0	50,0	135,0	23,0	35,5	48,0	64,3	3 464	3 484	3 338	3 376
März	780,0	679,0	92,0	50,0	135,0	23,0	35,5	48,0	64,3	3 452	3 469	3 338	3 376
April	780,0	679,0	92,0	50,0	135,0	23,0	35,5	48,0	64,3	3 323	3 318	3 338	3 376
Mai	780,0	681,0	92,0	50,0	130,0	23,0	35,5	48,0	64,3	3 258	3 246	3 338	3 314
Juni	780,0	684,0	92,0	50,0	125,0	23,0	35,5	48,0	64,3	3 253	3 253	3 338	3 253
Juli	780,0	684,0	92,0	50,0	120,0	23,0	35,5	48,0	64,3	3 231	3 221	3 338	3 191

M o s a m b i k (Lourenço Marques)													
A) Einzelhandelspreise wichtiger Waren													
Zeit	Brot	Weizenmehl	Nudeln	Reis I. Qualität	Erbsen Kicher-	Bohnen grün	Kartoffeln	Zwiebelsn	Apfelsinen	Bananen	Fleisch		
											Rind-	Schweine-	Lamm-
1 kg				1 Liter		1 kg				12 Stück	1 kg		
Preise in Escudos													
1950 JD	5,62	6,22	.	4,75	6,45	8,33	3,53	3,67	8,19	1,66	11,32	13,81	11,33
1954 JD	5,62	6,29	.	6,00	9,58	5,75	4,11	3,42	4,51	3,40	11,63	14,17	11,33
1955 JD	5,62	6,00	11,95	6,00	9,09	7,58	3,93	3,75	3,71	3,40	11,83	14,52	11,33
1956 JD	5,62	6,00	11,95	6,00	8,50	6,42	3,78	3,33	8,50	3,40	14,00	18,33	11,33
1957 JD	5,62	6,00	11,95	6,00	7,00	7,00	4,00	5,81	9,62	3,34	14,00	18,33	11,33
1958 JD	5,62	6,00	11,95	6,00	8,25	9,50	4,00	6,00	9,37	3,37	14,00	18,33	14,00
1958 Aug.	5,62	6,00	11,95	6,00	8,33	3,83	4,00	5,67	9,99	3,30	14,00	18,33	14,00
Nov.	5,62	6,00	11,95	6,00	8,33	15,00	4,00	6,00	9,00	3,40	14,00	18,33	14,00

a) Ab 1957 pasteurisiert in Flaschen.- b) August.



Mosambik, Nigieren, Rhodesien, Nord-, Rhodesien, Süd-

noch: M o s a m b i k (Lourenço Marques)													
noch: A) Einzelhandelspreise wichtiger Waren													
Zeit	Schinken roh	Wurst	Huhn Suppen-	Fisch			Schmalz Schweine-	Butter	Speiseöl Oliven-	Milch	Käse	Eier	Zucker
				frisch	Schell-	Sardinen							
1 kg				1 Dose			1 kg		1 Liter		1 kg	12 Stück	1 kg
Preise in Escudos													
1950 JD	60,00	46,34	13,66	9,39	25,67	9,18	22,06	69,40	28,69	.	52,92	17,61	3,26
1954 JD	60,00	50,56	14,50	9,54	26,59	7,29	23,97	56,38	25,20	5,00	48,75	17,70	4,10
1955 JD	60,00	50,00	15,38	9,54	26,33	6,78	24,63	51,06	23,67	5,00	50,00	16,60	4,10
1956 JD	60,00	54,17	18,00	10,13	26,33	6,78	22,85	55,89	36,76	5,00	52,22	17,32	4,10
1957 JD	60,00	56,56	18,00	10,33	26,44	6,56	24,63	58,45	34,68	5,00	51,25	17,10	4,10
1958 JD	60,00	56,25	18,00	10,33	26,56	6,85	22,73	58,45	25,68	5,00	52,50	16,40	4,10
1958 Aug.	60,00	56,25	18,00	10,33	26,75	6,79	22,38	58,45	25,00	5,00	52,50	17,90	4,10
Nov.	60,00	56,25	18,00	10,33	26,75	7,38	22,38	58,45	25,00	5,00	53,75	17,00	4,10

noch: M o s a m b i k (Lourenço Marques)													
noch: A) Einzelhandelspreise wichtiger Waren													
Zeit	Kaffee	Bier	Wein	Seife	Steinkohle	Brennholz	Elektr. Strom	Benzin	B) Index der Einzelhandelspreise				
									insgesamt	Nahrungsmittel tierischen Ursprungs	pflanzlichen	Heiz- und Leuchtmittel 1)	Ver-schiedenes
1 kg	1 Flasche	1 Liter	1 kg			1 cbm	1 kWh	1 Liter	Basis 1939 = 100				
Preise in Escudos													
1950 JD	34,05	10,00	7,50	5,00	0,51	120,00	6,00	3,85	196	194	238	123	166
1954 JD	46,71	10,00	7,40	5,65	0,60	110,00	6,00	3,88	205	203	243	133	175
1955 JD	45,89	10,00	7,06	5,50	0,60	125,00	6,00	3,75	205	201	244	130	177
1956 JD	46,67	9,50	7,50	5,50	0,60	140,00	6,00	3,75	205	207	239	131	179
1957 JD	50,00	8,00	7,37	5,50	0,60	140,00	6,00	3,82	214	212	255	131	184
1958 JD	50,00	8,00	7,50	5,50	0,60	140,00	6,00	3,92	216	211	260	132	184
1958 Aug.	50,00	8,00	7,50	5,50	0,60	140,00	6,00	3,95	210	211	244	132	184
Nov.	50,00	8,00	7,50	5,50	0,60	140,00	6,00	3,95	217	212	264	132	184

N i g e r i e n (Lagos)													
Rhodesien, Nord- (LD aus 8 Städten)					Rhodesien, Süd- (LD aus 5 Städten)								
Index der Verbraucherpreise													
Zeit	insgesamt	Ernährung	Heizung und Beleuchtung	Bekleidung	Verkehr	insgesamt	Ernährung	Hausrat	Bekleidung	insgesamt	Ernährung	Bekleidung	Ver-schiedenes
1950 JD	.	.	.	.	.	154	177	195	229	109	117	105	102
1954 JD	109	115	98	87	98	183	233a)	211	248a)	129	148	118	121
1955 JD	119	127	103	90	112	190	248a)	212	250a)	130	149	115	123
1956 JD	119	127	105	93	115	196	259	214	253	135	161	116	126
1957 JD	119	127	105	93	115	204	268	214	254	139	167	115	129
1958 JD	120	125	101	93	116	210	275	213	254	145	175	115	136
1958 Juli	122	128	97	93	117	211	277	213	254	145	177	115	135
Aug.	.	.	.	.	.	210	273	213	254	145	174	115	136
Sept.	.	.	.	.	.	210	272	213	254	145	174	115	136
Okt.	119	122	111	91	117	210	274	213	253	146	175	115	136
Nov.	.	.	.	.	.	210	272	213	253	145	174	115	137
Dez.	.	.	.	.	.	210	273	213	253	146	177	115	137
1959 Jan.	118	124	99	91	117	211	273	212	253	147	179	115	137
Febr.	120	125	94	91	117	211	274	212	253	147	180	115	137
März	122	128	98	91	116	212	277	212	253	148	183	115	137
April	123	130	103	91	116	212	275	212	253	148	183	115	137
Mai	.	.	.	.	.	212	274	212	253	147	179	115	137
Juni	.	.	.	.	.	212	274	212	253	149	183	116	138

1) Einschl. Reinigungsmittel.- a) JD aus weniger als 12 Monaten berechnet.

Sudan, Südafrikanische Union

S u d a n (Khartum)													
A) Einzelhandelspreise wichtiger Waren													
Zeit	Mais	Weizenmehl	Zwiebeln	Fleisch		Speiseöl Sesam-	Milch	Zucker	Kaffee	Seife gewöhnlich	Holzkohle	Brennholz	Leuchtöl
				Rind-	Hammel-								
	1 Ruba (8,25 l)	1 kg	1 Bottle (449 g)	1 kg		1 Rottle (449 g)			1 Stück	1 Kantar (44,93 kg)	4,5 Liter		
Preise in Piastres													
1938 Dez.	2,5	1,2	1,5	1,2	3,2	1,5	0,5	1,9	2,5	0,5	23,0	5,0	4,5
1950 Dez.	7,0	5,1	1,0	5,6	14,4	6,5	2,0	4,0	19,3	2,0	34,0	9,0	9,0
1954 Dez.	10,0	4,8	1,0	11,2	17,6	9,0	2,0	5,0	25,0	2,0	65,0	23,5	10,0
1955 Dez.	11,0	4,6	3,0	9,6	16,0	6,0	2,0	5,0	28,0	2,0	65,0	23,5	10,0
1956 Dez.	8,5	6,0	1,0	9,0	18,0	7,8	2,5	5,0	22,0	2,0	60,0	20,0	10,5
1957 JD	10,5	6,2	1,3	10,0	19,0	8,0	2,6	5,0	19,9	2,0	60,0	18,5	10,4
1958 JD	13,5	5,2	1,3	10,0	20,3	8,2	2,7	5,7	21,7	2,0	60,0	20,0	10,4
1958 Juli	14,0	6,0	1,0	10,0	22,0	8,5	2,7	6,0	21,0	2,0	60,0	20,0	10,0
Aug.	15,0	4,5	1,0	10,0	20,0	8,5	2,5	6,0	19,0	2,0	60,0	20,0	11,0
Sept.	15,0	4,5	1,0	10,0	20,0	8,5	2,5	6,0	26,2	2,0	60,0	20,0	11,0
Okt.	12,0	4,5	1,0	10,0	20,0	7,5	2,5	6,0	26,0	2,0	60,0	20,0	11,0
Nov.	12,0	4,5	1,5	10,0	20,0	7,5	2,5	6,0	26,3	2,0	60,0	20,0	11,0
Dez.	12,0	4,5	2,0	10,0	20,0	7,8	3,0	6,0	26,0	2,0	60,0	20,0	11,0
1959 Jan.	12,0	4,6	2,0	10,0	20,0	7,8	3,0	6,0	26,0	2,0	60,0	20,0	10,0
Febr.	12,0	4,6	2,0	10,0	20,0	7,5	3,0	6,0	22,0	2,0	60,0	20,0	10,0
März	12,0	4,6	2,0	10,0	20,0	7,0	3,0	6,0	17,0	2,0	60,0	20,0	10,0
April	12,0	4,6	2,0	10,0	20,0	7,0	3,0	6,0	17,0	2,0	60,0	20,0	10,0

Südafrikanische Union (Kapstadt)													
A) Einzelhandelspreise wichtiger Waren													
Zeit	Brot	Mehl Weizen-	Hafer- flocken	Reis	Bohnen		Weiskohl	Zwiebeln	Kartoffeln	Mohrrüben	Tomaten	Rindfleisch	
					grün	getrocknet						Rumpsteak	Koch- mit Knochen
	2 lbs	25 lbs	2 lbs	1 lb (453,6 g)									
Preise in Pence													
1938 JD	5,0	64,5	6,2a)	2,7a)	.	.	.	.	1,3a)	.	.	.	8,0
1950 JD	7,9	93,2	19,3	9,4	8,5	8,3	5,8	4,4	4,0	4,1	7,3	20,6	8,0
1954 JD	10,1	115,5	23,8	15,0	11,7	11,6	5,5	5,4	4,2	5,8	10,0	28,0	14,0
1955 JD	10,1	116,0	23,8	12,1	11,6	12,4a)	3,8	6,5	5,1	4,0	10,2	28,6	14,6
1956 JD	9,9	116,2	24,3	11,0	11,5b)	12,6	3,6	4,6b)	4,9b)	3,7	10,6	34,9	19,7
1957 JD	9,9	117,0	24,8	11,0	11,4	11,9	3,6	9,6	5,6	3,6	12,1	40,2	21,9
1958 JD	9,9	116,9	25,2	11,0	11,4	12,3	3,4	6,8	7,4	3,3	10,3	42,9	20,6
1958 Juli	9,9	117,0	24,8	11,0	15,5	12,4	2,9	7,8	8,2	2,9	9,1	44,0	20,0
Aug.	9,9	117,0	25,8	11,0	15,2	12,5	2,9	7,7	8,2	2,8	11,1	44,0	20,0
Sept.	9,9	117,0	25,8	11,0	15,0	14,4	3,3	7,7	8,6	2,8	10,7	42,0	21,0
Okt.	9,9	117,0	25,8	11,0	14,5	13,8	3,2	6,9	7,0	2,6	12,1	41,0	19,0
Nov.	9,9	117,0	25,8	11,0	11,9	12,8	3,3	5,5	5,5	2,6	14,9	39,3	19,1
Dez.	9,5	116,2	25,8	11,0	10,5	11,4	3,3	4,3	4,3	2,5	13,2	39,8	19,4
1959 Jan.	9,5	116,0	25,8	11,0	14,1	12,0	3,1	4,0	4,2	2,8	11,7	41,3	20,4
Febr.	9,5	116,0	25,8	11,0	13,1	13,5	3,1	3,8	4,2	2,8	12,0	39,8	20,4
März	9,5	116,0	25,8	11,0	11,1	13,4	3,3	3,6	4,7	3,1	12,8	39,3	20,3
April	10,0	118,3	25,8	11,0	10,7	14,1	3,4	3,9	4,7	3,7	11,7	39,0	20,1

noch: Südafrikanische Union (Kapstadt)													
noch: A) Einzelhandelspreise wichtiger Waren													
Zeit	Fleisch			Speck	Fisch frisch	Schmalz Schweine-	Butter Molkerei- Ia Qualität	Margarine	Milch		Käse Cheddar	Eier frisch	Zucker weiß I. Sorte
	Schweine- Kotelett	Hammel-							frisch frei Haus	Kondens- gestüht in Dosen			
		Keule	Schulter- stück	1 lb	1 pint (0,57 l)	14 oz (397 g)	1 lb	12 Stück	1 lb				
Preise in Pence													
1938 JD	.	.	.	19,4	.	.	.	.	3,1	7,4a)	17,0	18,3a)	3,4
1950 JD	21,2	10,0	.	32,6	7,9	21,6	31,8	.	5,1	11,2	25,7	35,5	3,8
1954 JD	30,0	36,4	.	40,8	11,1	27,2	40,0	.	6,5	14,1	33,0	39,2	5,0
1955 JD	31,3	38,6	32,0b)	45,4	10,9b)	28,4	40,0	24,1b)	6,5	14,5	33,0	39,1	5,0
1956 JD	34,7	35,6	29,5	46,7	11,2	29,7	40,0	24,1	6,5	14,5	33,0	39,0	5,0
1957 JD	35,2	37,5	29,5	47,8	12,2	26,3	40,0	24,0	6,5	14,7	33,0	37,5	5,0
1958 JD	37,1	36,9	29,1	48,6	12,3	25,9	40,0	24,0	6,5	15,4	34,0	39,8	5,0
1958 Juli	37,0	41,0	30,0	47,9	12,2	26,2	40,0	24,0	6,5	15,4	34,4	46,0	5,0
Aug.	38,0	41,0	30,0	47,9	12,8	25,8	40,0	24,3	6,5	15,4	34,4	36,5	5,0
Sept.	36,0	42,0	30,0	49,1	10,0c)	25,8	40,0	23,7	6,5	15,5	34,4	35,5	5,0
Okt.	38,0	36,0	30,0	50,1	10,0	25,3	40,0	24,0	6,5	15,9	34,5	34,5	5,0
Nov.	36,3	36,1	28,5	50,4	10,2	25,6	40,0	24,0	6,5	16,0	34,5	33,5	5,0
Dez.	37,6	34,9	28,3	50,4	10,2	25,6	40,0	23,3	6,5	16,0	34,5	34,5	5,0
1959 Jan.	38,4	36,3	30,1	50,4	10,2	25,6	40,0	23,3	6,5	16,0	34,5	34,5	5,0
Febr.	38,5	36,2	29,9	50,4	10,2	25,8	40,0	23,3	6,5	16,0	34,5	34,5	5,0
März	38,1	36,3	29,7	50,6	10,2	25,8	40,0	23,3	6,9	16,0	34,5	38,5	5,0
April	38,5	36,9	29,2	50,6	10,2	25,8	40,0	24,0	6,9	16,0	34,5	38,5	5,0

a) 1937, Durchschnitt aus 9 Städten.- b) JD aus weniger als 12 Monaten berechnet.- c) Bis August 1958 Durchschnittspreis der meistgekauften Sorten; ab September Stockfisch.

Südafrikanische Union, Tanganjika

noch: Südafrikanische Union (Kapstadt)													
Zeit	noch: A) Einzelhandelspreise wichtiger Waren							B) Index der Einzelhandelspreise (LD aus 9 Städten)					
	Marmelade Aprtkosen- in Dosen	Kaffee geröstet	Tee Ceylon	Salz	Seife Haushalts-	Kohlen Haushalts-	Bohnerwachs	insgesamt	Nahrungs- mittel	Miete	Heiz- und Leucht- mittel	Bekleidung	Ver- schiedenes
	2 lbs	1 lb			2 lbs	200 lbs	1 Dose	Basis 1938 = 100					
Preise in Pence													
1938 JD	5,5a)	15,2a)	26,0			36,8a)		100	100	100	100	100	100
1950 JD	19,9b)	51,3	81,2	2,3	14,4	63,6	19,7b)	159,3	170,5	125,4	122,7	259,2	142,6
1954 JD	25,8b)	74,8	86,8	2,7	19,5	73,9	24,4b)	195,9	227,6	151,9	144,2	290,5	166,1
1955 JD	23,3c)	71,1	98,7	3,0	16,8	78,6	25,6c)	202,1	235,0	161,7	150,8	292,3	168,5
1956 JD	25,7	67,0	95,1a)	3,3	17,5	79,8	25,9	205,9	239,6	166,6	155,0	293,1	171,4
1957 JD	26,7	67,0	95,5	3,2	17,5	82,8	25,5	212,0	248,1	173,9	162,6	294,0	174,8
1958 JD	27,6	66,4c)	98,3	3,4	18,2	85,1	26,5	219,4	257,5	185,1	171,6	294,8	181,8
1958 Juli	27,7	66,2	98,3	3,3	18,3	85,1	29,5	220,4	261,1	182,4	171,4	295,2	179,6
Aug.	27,3	66,2	100,1	3,3	18,2	86,1	29,5	221,1	260,0	182,4	172,6	294,9	184,0
Sept.	27,6	104,7d)	104,3	3,4	18,2	86,1	26,5	220,9	258,7	182,4	173,5	294,8	184,8
Okt.	27,6	104,6	103,9	3,5	18,2	86,1	27,0	221,1	257,3	185,1	173,5	294,7	184,7
Nov.	27,4	104,6	98,8	3,4	18,2	85,6	26,9	221,1	257,3	185,1	174,4	294,7	184,7
Dez.	27,5	104,6	101,7	3,5	18,2	86,1	27,5	221,8	259,9	185,1	174,4	294,5	184,7
1959 Jan.	27,5	99,3	101,6	3,5	18,2	86,3	27,5	221,5	259,6	185,1	174,4	292,5	184,8
Febr.	27,3	98,0	100,0	3,5	18,2	86,3	27,5	220,9	256,8	185,1	174,5	291,8	185,0
Marz	26,6	98,4	98,8	3,5	18,2	86,9	27,5	221,5	258,8	185,1	174,5	291,8	185,0
April	26,7	98,4	100,6	5,5	18,2	86,9	27,5	221,5	257,3	185,1	174,5	291,6	185,8
Mai								221,8	257,6				
Juni								222,6	259,6				

Tanganjika (Dar-es-Salaam)

A) Einzelhandelspreise wichtiger Waren

Zeit	Weißbrot	Maismehl	Weißkohl	Kartoffeln	Fleisch		Butter	Milch frisch	Eier	Zucker	Kaffee	Tee grün	Bier
					Rind- lende	Hammel- braten							
	1 lb (453 g)						1 pint (0,57 l)		12 Stück	1 lb		1 Flasche	
Preise in Eas													
1950 Okt.	0,48		0,40	0,20		1,75	2,94	0,45	3,84	0,46	4,74	2,65	.
1954 Okt.	0,59	0,33	0,25	0,46	3,75	2,50	4,10	0,85	4,36	0,60	7,35	5,84	1,62
1955 Okt.	0,61	0,32	0,65	0,42	3,75	2,50	4,10	0,87	5,34	0,60	6,56	6,00	1,58
1956 Okt.	0,61	0,31	0,72	0,46	3,75	2,50	4,07	0,90	5,31	0,60	6,59	5,50	1,51
1957 Juni	0,70	0,32	0,76	0,47	3,75	2,50	4,07	0,90	5,64	0,70	7,61	5,93	1,54
1958 April	0,70	0,28	0,82	0,49	3,75	2,50	4,07	0,90	5,27	0,70	7,58	5,93	1,51
Aug.	0,70	0,29	0,82	0,49	3,75	2,50	3,60	0,90	5,23	0,67	7,58	5,93	1,51
Okt.	0,72	0,27	0,70	0,49	3,75	.	3,60	0,80	5,11	0,67	7,57	5,91	1,51
1959 Febr.	0,70	0,26	0,70	0,49	3,75	2,50	3,59	0,80	5,54	0,67	6,90	5,87	1,51
April	0,70	0,26	0,70	0,46	3,75	2,50	3,59	0,80	5,58	0,62	6,76	5,87	1,51

noch: Tanganjika (Dar-es-Salaam)

noch: A) EPr. wichtiger Waren

B) Preisindex der Lebenshaltung (für Europäer)

Zeit	Zigaretten "Clipper"	Kleider- stoff "Tobralco"	Taschen- tücher Herren- "Pyramid"	Benzin	insgesamt	Ernährung	Hausrat 1)	Bekleidung	Dienst- leistungen 2)	Gesund- heitspflege	Unter- haltung	Verkehr	Ver- chiedenes
	50 Stück	1 yard (0,91 m)	12 Stück	4,54 Liter	Basis Dezember 1950 = 100								
	Preise in Eas												
1950 JD	2,50e)	.	.	.	98	98	99	98	97	99	100	99	98
1954 JD	3,75e)	7,50e)	42,00e)	2,33e)	127	137	127	105	136	114	118	110	107
1955 JD	4,08	7,92e)	42,00	2,40	131	139	127	105	145	114	119	111	107
1956 JD	4,15	7,58	42,00	2,41	133	142	127	108	153	115	119	112	109
1957 JD	4,15	8,00f)	42,00	2,86f)	139	146	130	109	167	118	119	124	111
1958 JD	4,15	8,58c)	45,00c)	2,92c)	141	148	132	111	176	121	120	128	114
1958 Juni	4,15	8,50	45,00	2,89	141	147	132	110	175	120	120	127	112
Aug.	4,15	8,50	45,00	2,93	141	147	132	111	174	121	120	128	112
Okt.	4,15	9,00	45,00	2,94	142	149	131	112	175	122	121	128	112
Dez.	4,15	.	.	.	143	149	132	112	177	122	121	128	125
1959 Febr.	4,15	9,25	47,70	2,95	143	148	134	112	177	124	121	130	125
April	4,15	9,17	45,72	2,91	143	147	136	112	178	125	121	129	125
Juni					143	148	135	112	179	124	121	130	125

1) Einschl. Heizung und Beleuchtung.- 2) Aufwendungen für Hausangestellte.- a) 1937, Durchschnitt aus 9 Städten.- b) LD aus 9 Städten.- c) JD aus weniger als 12 Monaten berechnet.- d) Bis August 1958 Durchschnittspreis der gängigsten Sorten pur und gemischt; ab September 1958 pur.- e) Oktober.- f) Juni.

Tunesien, Uganda

T u n e s i e n (Tunis)													
A) Einzelhandelspreise wichtiger Waren													
Zeit	Weißbrot	Nudeln	Bohnen getrocknete	Kartoffeln einheim.	Fleisch			Hühner lebend	Butter frisch	Speiseöl Oliven- 2. Qualität	Eier frisch	Milch Kondens- gezuckert	Zucker in Stücken
					Rind- ohne Kn.	Schweine- Filet	Lamm- Keule						
1 kg									1 Liter	12 Stück	1 Dose	1 kg	
Preise in Francs													
1938 JD	2,7	3,6	4,0	1,4	15,5	19,8a)	16,8a)	14,2a)	23,4		5,5	6,8a)	3,7
1950 JDc)	36,0	62,0	115,0	24,0	438,0	272,0	388,0	254,0	579,0	166,0	112,5	74,0	98,5
1954 JD	55,0	89,0	135,0	28,0	488,0	420,0	394,0	247,0	538,0	179,0	154,0	84,0	93,7
1955 JD	55,0	89,0	137,9	25,9	511,4	447,5	467,9	273,0b)	569,6	224,8	157,9	83,3	89,9
1956 JD	53,0	89,0	132,8	34,0	537,2	464,5	477,7	290,5	610,8	373,7	188,4	87,4	92,2
1957 JDc)	50,3	89,0	142,0	32,0	560,0	489,0	521,0	294,0	619,0	238,0	177,0	89,0	96,0
1958 JDc)	52,0	89,8	166,0	44,0	578,0	555,0	526,0	301,0	552,0	209,0	173,0	97,0	98,0
1958 Febr.	52,0	93,0	153,0	38,0	575,0	556,0	558,0	307,0	610,0	210,0	174,0	93,0	98,0
April	52,0	93,0	160,0	44,0	573,0	550,0	515,0	335,0	537,0	206,0	189,0	95,0	98,0
Juni	52,0	93,0	156,0	43,0	580,0	550,0	462,0	311,0	480,0	200,0	153,0	96,0	95,0
Aug.	52,0	93,0	180,0	48,0	580,0	550,0	497,0	271,0	493,0	222,0	159,0	100,0	97,0
Okt.	52,0	93,0	166,0	52,0	580,0	560,0	526,0	286,0	582,0	218,0	183,0	99,0	100,0
Dez.	52,0	93,0	180,0	46,0	580,0	560,0	595,0	306,0	632,0	203,0	183,0	98,0	100,0
n o c h : T u n e s i e n (Tunis)													
Zeit	n o c h : A) Einzelhandelspreise wichtiger Waren										B) Index der Einzelhandelspreise		
	Kaffee geröstet	Tee schwarz	Schokolade Koch-	Salz	Rotwein Tafel-	Zigaretten	Seife 72 %	Petroleum	Elektr. Strom	Holzkohle	Insgesamt	Nahrungs- mittel	Heiz- und Leucht- mittel
1 kg				1 Liter	1 Packung	1 kg	1 Liter	1 kWh	1 kg	Basis 1938 = 100			
Preise in Francs													
1938 JD	14,7	49,5	13,8	2,0a)	1,7	1,8	3,7a)	1,5	2,3	0,7	100	100	100
1950 JDc)	521,0	890,0	271,0	20,0	44,3	38,0	99,0	19,3	26,0	19,0	2 204	2 191	2 298
1954 JD	1208,0	920,0	475,0	47,0	59,3	60,0	107,0	30,0	33,1	24,0	2 876	2 863	2 912
1955 JD	986,7	1136,7	500,0	49,0	60,4	60,0	118,1	30,0	34,5	20,8	2 910	2 940	2 731
1956 JD	867,8	1262,5	500,0	52,1	71,6	62,5	142,1	32,3	37,1	22,5	3 086	2 102	2 977
1957 JDc)	880,0	1480,0	500,0	54,0	82,0	69,0	143,0	39,0	39,2	40,0	3 262	3 139	4 151
1958 JDc)	938,0	1459,0	500,0	55,0	99,0	70,0	137,0	37,1	39,8	35,0	3 396	3 329	3 888
1958 Febr.	925,0	1400,0	500,0	54,0	95,0	70,0	141,0	37,1	39,5	40,0	3 453	3 945	4 297
April	925,0	1400,0	500,0	54,0	96,0	70,0	141,0	37,1	39,5	35,0	3 385	3 318	3 903
Juni	937,0	1400,0	500,0	54,0	99,0	70,0	132,0	37,1	40,0	35,0	3 322	3 245	3 879
Aug.	940,0	1500,0	500,0	54,0	103,0	70,0	134,0	37,1	40,0	30,0	3 344	3 314	3 553
Okt.	940,0	1500,0	500,0	54,0	103,0	70,0	134,0	37,1	40,0	32,0	3 381	3 337	3 685
Dez.	975,0	1600,0	500,0	60,0	102,0	70,0	132,0	37,1	40,0	38,0	3 528	3 456	4 046
1959 Jan.											3 519	3 451	4 008
Febr.											3 490	3 415	4 012
U g a n d a (Kampala)													
A) Einzelhandelspreise wichtiger Waren													
Zeit	Weißbrot	Maismehl	Weißkohl	Kartoffeln	Rind- fleisch Lende	Butter	Milch in Flaschen	Eier Klasse I	Zucker	Kaffee	Tee grun	Bier	Zigaretten "Clipper"
Preise in EAs													
1950 Okt.	0,50	.	.	0,28	1,80	2,77	0,50	3,48	0,32	4,26	2,65	.	2,50
1954 Okt.	0,59	0,24	0,48	0,30	2,30	3,80	0,62	4,62	0,52	6,73	4,93	1,84	3,25
1955 Okt.	0,60	0,27	0,58	0,31	2,38	3,81	0,65	5,34	0,57	6,32	6,10	1,86	4,15
1956 Okt.	0,60	0,27	0,55	0,30	3,35	3,82	0,70	5,86	0,51	6,31	5,50	1,84	4,15
1957 Juni	0,65	0,28	0,53	0,30	3,25	3,78	0,70	5,43	0,66	7,04	5,84	1,81	4,15
1958 April	0,70	0,31	0,55	0,31	3,30	3,77	0,70	4,60	0,66	7,01	5,81	1,79	4,15
Aug.	0,70	0,28	0,56	0,31	3,35	3,44	0,70	4,41	0,59	7,03	5,83	1,77	4,15
Okt.	0,70	0,27	0,54	0,30	3,35	3,44	0,70	4,35	0,59	7,03	5,83	1,77	4,15
1959 Febr.	0,70	0,30	0,55	0,30	3,45	3,44	0,70	4,50	0,59	6,53	5,83	1,77	4,15
April	0,70	0,30	0,57	0,30	3,45	3,43	0,70	4,69	0,60	6,41	5,83	1,77	4,15

a) 1940.- b) Oktober.- c) JD aus weniger als 12 Monaten berechnet.

noch: Uganda (Kampala)													
Zeit	noch: A) Einzelhandelspreise wichtiger Waren				B) Preisindex der Lebenshaltung <sup>1)</sup> (für Europäer)								
	Kleiderstoff "Tobralco"	Drillich	Taschentucher Herren-"Pyramid"	Benzin	insgesamt	Ernährung	Hausrat	Bekleidung	Dienstleistungen <sup>2)</sup>	Gesundheitspflege	Unterhaltung	Verkehr	Ver-schiedenes
	1 yard (0,91 m)	12 Stück	4,54 Liter	Basis Dezember 1951 = 100									
Preise in EAs													
1950 JDb)	.	.	.	.	83	98	99	98	97	.	.	.	98
1954 JD	7,63a)	5,00a)	42,00a)	2,82a)	117	126	112	95	128	104	99	107	104
1955 JD	7,78b)	5,00b)	42,00	2,87b)	124	134	114	99	139	105	101	111	108
1956 JD	8,00	5,00b)	41,70b)	3,27b)	132	144	144	118	151	106	106	119	109
1957 JD	8,50c)	5,50c)	39,00c)	3,66c)	134	144	118	103	164	107	110	128	109
1958 JD	8,12b)	5,70b)	43,80a)	3,89a)	136	144	118	107	174	108	111	130	110
1958 Juni	8,07	5,50	39,00	3,59	136	145	118	105	172	108	111	131	110
Aug.	8,17	5,92	40,80	3,89	136	143	118	107	173	108	111	131	110
Okt.	8,17	5,92	43,80	3,89	136	143	118	111	176	110	111	132	110
Dez.	.	5,92	43,80	.	136	142	118	111	176	110	111	132	110
1959 Febr.	8,50	5,92	43,80	3,94	137	143	118	112	177	110	111	133	110
April	8,50	5,92	43,80	3,91	137	144	120	111	177	110	112	133	110

Westafrika, Franz.- (Dakar)													
Zeit	A) Einzelhandelspreise wichtiger Waren							B) Index der Verbraucherpreise (für Europäer)					
	Brot	Reis import.	Kartoffeln	Fleisch			Butter frisch import.	Speiseöl Erdnuß-	Eier frisch import.	Milch Kondens-gezuckert	Zucker Würfel-	Schokolade Milch-	Kaffee einheim. gewöhnlich
	1 kg	1 kg	1 kg	Rind-Filet	Schweine-lende	Hammel-Brust	1 Liter	1 Liter	12 Stück	1 Dose 400 g	1 kg	200 g	1 kg
Preise in Francs C.F.A.													
1939 JD	3,0	1,4	2,0	18,0	18,0	12,0	30,0	3,0	12,0	5,5	4,5	10,0	12,0
1950 JDb)	30,0	.	21,1	180,7	182,9	160,0	460,0	80,0	121,7	44,0	64,0	80,0	165,0
1954 JD	30,0	34,5	21,7	260,0	299,2	210,0	372,0b)	91,7	172,7	40,5	54,0	120,0	271,7
1955 JD	30,0	32,8	19,6	260,0	328,0	210,0	322,0b)	91,0	170,4	41,0b)	52,6	102,0	291,2
1956 JD	30,0	32,6	20,8	260,0	394,0	223,0	385,0	91,0	181,7	44,0	53,5	140,0	251,3
1957 JD	30,0	35,8	20,3	311,6	436,0	288,0	373,0	91,0	202,0	46,0	54,9	140,0	252,0
1958 JD	35,0	36,6	29,3	378,0	468,8	388,0	300,2	97,0	224,0	47,0	59,5	160,0b)	307,1
1958 Juli	35,0	38,0	38,0	375,0	471,0	425,0	342,0	97,0	204,0	47,0	59,5	160,0	305,0
Aug.	35,0	35,0	29,0	415,0	460,0	450,0	343,0	97,0	228,0	47,0	59,5	160,0	315,0
Sept.	35,0	35,0	26,0	415,0	473,0	450,0	336,0	97,0	252,0	47,0	59,5	160,0	315,0
Okt.	35,0	35,0	26,0	428,0	490,0	463,0	348,0	97,0	240,0	47,0	59,5	166,0	315,0
Nov.	35,0	38,0	28,0	428,0	490,0	463,0	331,0	97,0	240,0	47,0	59,5	166,0	320,0
Dez.	35,0	38,0	29,0	428,0	490,0	463,0	336,0	97,0	240,0	47,0	59,5	166,0	320,0
1959 Jan.	35,0	38,0	28,0	428,0	490,0	463,0	349,0	97,0	240,0	47,0	61,5	166,0	320,0
Febr.	38,0	38,0	28,0	428,0	490,0	463,0	360,0	97,0	240,0	47,0	61,5	166,0	320,0
Marz	38,0	38,0	32,0	425,0	468,0	463,0	386,0	97,0	240,0	50,0	61,5	176,0	320,0
April	38,0	43,0	29,0	425,0	442,0	463,0	402,0	97,0	216,0	51,0	61,5	176,0	325,0
Mai	38,0	43,0	30,0	425,0	507,0	462,0	421,0	97,0	216,0	53,0	61,5	172,0	310,0

noch: Westafrika, Franz.- (Dakar)													
Zeit	noch: A) Einzelhandelspreise wichtiger Waren							B) Index der Verbraucherpreise (für Europäer)					
	Rotwein gewöhnlich	Bier einheim. in Flaschen	Zigaretten "Camélia Sport"	Seife	Elektr. Strom	Holzkohle	Petroleum	insgesamt	Ernährung	Heizung und Beleuchtung	Bekleidung	Dienstleistungen <sup>2)</sup>	Ver-schiedenes
	1 Liter	66 ccl.	1 Packung	1 kg	1 kWh	40 kg	1 Liter	Basis Juli 1945 = 100					
Preise in Francs C.F.A.													
1939 JD	4,0	2,9	.	4,0	3,9	40,0	.	.	.	.	.	.	.
1950 JD	48,0	16,7	.	52,4	23,2	261,0	.	290	283	283	364	317	230
1954 JD	35,0	25,8	.	60,2	28,6	333,3	.	377	351	365	438	463	350
1955 JD	46,2	25,0	18,5b)	56,1	27,8	320,0	16,7b)	383	363	354	438	463	357
1956 JD	48,8	24,7	19,0	53,3	28,3	320,0	16,0	390	371	351	435	463	377
1957 JD	59,8	25,0	23,0	55,7	29,5	319,0	15,0	416	403	354	449	508	394
1958 JD	112,2	37,9	28,0	60,8	32,4	380,0	22,0	499	507	411	474	574	493
1958 Juli	123,0	38,0	28,0	61,0	31,5	400,0	22,0	510	527	412	473	574	494
Aug.	123,0	38,0	28,0	61,0	32,3	400,0	22,0	514	533	416	473	574	499
Sept.	115,0	38,0	28,0	61,0	32,4	400,0	22,0	514	530	421	478	574	499
Okt.	112,0	38,0	28,0	61,0	32,4	400,0	22,0	517	536	421	479	574	501
Nov.	110,0	38,0	28,0	61,0	32,4	400,0	22,0	515	530	421	479	574	506
Dez.	109,0	38,0	28,0	61,0	32,4	400,0	22,0	506	512	420	479	574	506
1959 Jan.	113,0	38,0	28,0	61,0	34,6	400,0	22,0	511	501	439	479	656	506
Febr.	113,0	38,0	29,0	61,0	34,2	400,0	22,0	516	509	428	479	656	513
Marz	106,0	38,0	28,0	61,0	34,2	400,0	23,0	513	502	428	479	656	513
April	112,0	40,0	30,0	61,0	34,7	400,0	23,0	519	512	431	479	656	524
Mai	103,0	43,0	30,0	61,0	34,7	400,0	23,0	521	516	425	479	656	524

1) Ohne Miete.- 2) Aufwendungen für Hausangestellte.- 3) Einschl. Wasser und Eis.- a) Oktober.- b) JD aus weniger als 12 Monaten berechnet.- c) Juni.

## Devisenkurse

Stand: Ende II. Quartal 1959

Land	Währung	Kurse in DM	
		1)	2)
Belgien	100 Francs	8,40	8,37
Dänemark	100 Kronen	60,81	60,71
Finnland	100 Finnmark	1,31	-
Frankreich	100 Francs	0,851	0,852
Griechenland	100 Drachmen	14,00	-
Großbritannien	100 Pence	4,90	4,90
Irland	100 Pence	4,90	-
Italien	100 Lire	0,67	0,673
Jugoslawien	100 Dinára	1,40	1,05b)
Luxemburg	100 Francs	8,40	-
Niederlande	100 Gulden	110,52	110,76
Norwegen	100 Kronen	58,80	58,74
Österreich	100 Schilling	16,15	16,15
Polen	100 Zloty	105,00	17,50b)
Portugal	100 Escudos	14,61	14,65
Schweden	100 Kronen	81,19	80,77
Schweiz	100 Franken	96,05	96,92
Türkei	100 Kurusa	1,50	0,47b)
Vereinigte Staaten	100 Cents	4,20	4,18
Kanada	100 Cents	-	4,36
Ägypten	100 Piastres	12,06	9,28b)
Äquatorialafrika, Franz.-	100 Francs C.F.A.	1,70	-
Algerien	100 Francs	0,85	-
Angola	100 Angolares	14,82d)	-
Elfenbeinküste	100 Francs C.F.A.	1,70	-
Kamerun	100 Francs C.F.A.	1,70	-
Kenia	100 Ostafr. Schilling	58,80	-
Kongo, Belgisch-	100 Kongo Francs	8,40	-
Madagaskar	100 Francs C.F.A.	1,70	-
Marokko	100 Marok. Francs	1,00	-
Mosambik	100 Escudos	14,61	-
Sudan	100 Piastres	12,06	-
Tanganjika	100 Ostafr. Schilling	58,80	-
Tunesien	100 Tunes. Francs	1,00d)	-
Uganda	100 Ostafr. Schilling	58,80	-
Westafrika, Franz.-	100 Francs C.F.A.	1,70	-

1) Mittelkurse (Devisen-Umrechnungssätze bzw. Informationskurse für den Devisenverkehr), festgestellt von der Deutschen Bundesbank, errechnet über die Relation 1 US-\$ = 4,20 DM und die geltenden Relationen der einzelnen Währungen zum US-Dollar.

2) Amtliche Devisenkurse (Kassakurse) an der Frankfurter Devisenbörse. Bei Ländern, deren Währungen an der Frankfurter Börse nicht notiert werden, jedoch erhebliche Abweichungen gegenüber den Mittelkursen (Spalte 1) z.B. durch Mehrfachkurssystem aufweisen, werden von Fall zu Fall nachfolgende Kurse angeführt:

- a) New Yorker Kurs
- b) Spezialkurs für den Reiseverkehr
- c) Freimarktkurs im jeweiligen Land
- d) Ende I. Quartal 1959