

STATISTISCHES
BUNDESAMT
WIESBADEN

GROSS- UND EINZELHANDEL GASTGEWERBE FREMDENVERKEHR

Handels- und Gaststättenzählung 1968

II. Einzelhandel

Heft 2

Unternehmen nach Ländern



VERLAG W. KOHLHAMMER

STATISTISCHES
BUNDESAMT
WIESBADEN

FACHSERIE **F**

GROSS- UND EINZELHANDEL GASTGEWERBE FREMDENVERKEHR

Handels- und Gaststättenzählung 1968

II. Einzelhandel

Heft 2

Unternehmen nach Ländern



Bestellnummer: 252222 — 68

VERLAG W. KOHLHAMMER, STUTTGART UND MAINZ

Erschienen im März 1973

Nachdruck - auch auszugsweise - nur mit Quellenangabe gestattet

Preis: DM 11,-

Vorbemerkung

Die Handels- und Gaststättenzählung 1968 umfaßt, wie schon der Handelszensus 1960, eine Allgemeine Zählung und eine Ergänzende Repräsentativerhebung. Erste Bundesergebnisse der Allgemeinen Zählung sind für alle erfaßten Bereiche, jeweils gegliedert nach den Klassen der Systematik der Wirtschaftszweige, bereits im Dezember 1970 bzw. im Januar 1971 in "Vorberichten" erschienen. Außerdem konnten in den Heften 4 und 11/1971 der Zeitschrift "Wirtschaft und Statistik" wichtige Strukturdaten über den Handel (Großhandel, Handelsvermittlung, Einzelhandel) und das Gastgewerbe veröffentlicht werden.

Das vorliegende Heft 2 bringt endgültige Ergebnisse aus der Allgemeinen Zählung über den **E i n z e l h a n d e l** für das Bundesgebiet und die einzelnen Bundesländer. In wirtschaftssystematischer Gliederung werden u.a. Daten über die Zahl der Unternehmen und ihre Beschäftigten am Zählungstichtag sowie Umsätze, Wareneinsatz, Rohertrag u. "Personalkosten" im Geschäftsjahr 1967 dargestellt. Eine zusammengefaßte Einführung in die methodischen und systematischen Grundlagen dieser Strukturhebung, deren Kenntnis für die Benutzung und Auswertung der ermittelten Ergebnisse - insbesondere beim Vergleich mit anderen Statistiken - unerläßlich ist, sowie die Begriffsbestimmungen der dargestellten Tatbestände gehen dem Tabellenteil voraus. Zum besseren Verständnis dieser Erläuterungen und Hinweise sind im Anhang Muster der Erhebungsbogen der Allgemeinen Zählung für den Einzelhandel abgedruckt.

Diese Veröffentlichung wurde in der Abteilung "Handel und Verkehr" des Abteilungspräsidenten Schlüter von Regierungsdirektor Engelter in der Gruppe des Regierungsdirektors Dr. Reeb bearbeitet.

Inhalt

Textteil

	Seite
I. Einführung in die Handels- und Gaststättenzählung 1968	
1. Rechtsgrundlage	5
2. Umfang und Zeitpunkt der Erhebung	5
3. Zweck der Erhebung	5
4. Kreis der Auskunftspflichtigen und Erhebungsbereiche.....	5
5. Erhebungs- und Darstellungseinheit	8
6. Wirtschaftsgliederung	9
7. Beschaffung der Anschriften und Durchführung der Zählung	9
8. Frageprogramm	10
9. Regionale Gliederung der Ergebnisse	10
II. Begriffsbestimmungen	
III. Hinweise zum Tabellenteil	

Tabellenteil

Unternehmen, Beschäftigung, Umsatz und Wareneinsatz nach Wirtschaftsklassen

Schleswig-Holstein	14
Hamburg	24
Niedersachsen	34
Bremen	44
Nordrhein-Westfalen	54
Hessen	64
Rheinland-Pfalz	74
Baden-Württemberg	84
Bayern	94
Saarland	104
Berlin (West)	114
Bundesgebiet	124

Anhang

Gesetz über die Handels- und Gaststättenzählung 1968	136
Muster der Erhebungsbogen (Allgemeine Zählung) für den Einzelhandel	137
Obersicht über die Veröffentlichungen im Rahmen der Handels- und Gaststättenzählung 1968 - Allgemeine Zählung -	147

Zeichenerklärung

- = nichts vorhanden

. = aus Gründen der statistischen Geheimhaltung von Einzelangaben nicht veröffentlicht, aber in den Zwischen- und Endsummen enthalten - hierbei wurden nicht nur die Angaben von Einzelfällen gelöscht, sondern zur Verhinderung von Differenzbildungen auch Gegenlösungen vorgenommen -

x = Nachweis ist nicht sinnvoll bzw. Fragestellung traf nicht zu

Abweichungen in den Summen ergeben sich durch Runden der Zahlen

I. Einführung in die Handels- und Gaststättenzählung 1968

- Allgemeine Zählung*)

1. Rechtsgrundlage

Rechtsgrundlage der Handels- und Gaststättenzählung 1968 - kurz auch "Handelszensus" oder "Handelszählung" genannt - ist das Gesetz über eine Zählung im Handel sowie im Gaststätten- und Beherbergungsgewerbe (Handelszählungsgesetz) vom 1. April 1968 (BGBI. I S. 241).

2. Umfang und Zeitpunkt der Erhebung

Der Handelszensus umfaßt eine Allgemeine Zählung (totale Bestandsaufnahme) und eine Ergänzende Repräsentativerhebung. Stichtag der Allgemeinen Zählung war im Handel (Großhandel, Handelsvermittlung, Einzelhandel) der 30.9.1968, im Gastgewerbe (Gaststätten- und Beherbergungsgewerbe) der 31.8.1968. Die Fragebogen der Ergänzenden Repräsentativerhebung sind im Herbst 1970 versandt worden.

3. Zweck der Erhebung

Die erste Strukturhebung im Handel und Gastgewerbe wurde im Jahre 1960 durchgeführt. Seitdem haben sich auch in diesen Bereichen - hervorgerufen durch das allgemeine wirtschaftliche Wachstum, die Lage auf dem Arbeitsmarkt, die fortschreitende Rationalisierung sowie die Tendenzen zur Konzentration und Kooperation - vielfältige und tiefgreifende strukturelle Veränderungen vollzogen.

Die Handels- und Gaststättenzählung hatte zunächst den Zweck, einen Gesamtüberblick über die Bedeutung des Handels und Gastgewerbes im institutionellen Sinne zu vermitteln, Daten für eine eingehende Analyse der Betriebs- und Beschäftigtenstruktur sowie der regionalen Verteilung dieser bedeutenden Wirtschaftsbereiche bereitzustellen und schließlich zur Berechnung des Sozialprodukts und der Preisindizes für Handel und Gastgewerbe dringend benötigte Unterlagen zu liefern. Oberdies sollte das Zahlenmaterial aus der Allgemeinen Zählung wiederum als Ausgangsbasis für die Monats- und Jahreserhebungen im Handel und Gastgewerbe dienen, die als Stichprobenstatistiken durchgeführt werden und in nicht allzulangen Abständen einer Überprüfung der Ge-

wichtungsgrundlagen durch totale Bestandsaufnahmen bedürfen, damit bei der nicht unerheblichen Fluktuation der Unternehmen im Handel und Gastgewerbe ein hinreichend zuverlässiges Bild der Konjunktorentwicklung und der Veränderungen des Verhaltens der Konsumenten und Investoren gegeben werden kann.

4. Kreis der Auskunftspflichtigen und Erhebungsbereiche

In § 5 des Handelszählungsgesetzes ist der Kreis der Auskunftspflichtigen aufgezählt. Danach waren für die Allgemeine Zählung auskunftspflichtig:

- a) die Inhaber von Unternehmen des Großhandels und des Außenhandels einschließlich Einkaufs- und Verkaufsvereinigungen;
- b) die Handelsvertreter und Handelsmakler einschließlich Versandhandelsvertreter, soweit sie den An- oder Verkauf von Waren vermitteln;
- c) die Inhaber von Unternehmen des Einzelhandels einschließlich Versand- und Markthandel, Warenhandel außerhalb einer festen Betriebsstätte sowie Apotheken;
- d) die Inhaber von Unternehmen des Gastgewerbes sowie
- e) die Inhaber von Unternehmen, die durch eigene, rechtlich unselbständige offene Verkaufsstellen eigene oder fremde Erzeugnisse unmittelbar an letzte Verbraucher liefern.

Aus der Aufzählung der Auskunftspflichtigen ergeben sich die Wirtschaftsbereiche, über die sich die Allgemeine Zählung des Handelszensus erstreckte. Es sind also der Groß- und Außenhandel, die Handelsvermittlung, der Einzelhandel, das Gastgewerbe und schließlich die offenen, d.h. jedermann zugänglichen Verkaufsstellen der Industrie.

Nach den Allgemeinen Erläuterungen der Systematik der Wirtschaftszweige gehören zum "H a n d e l" alle Institutionen, deren wirtschaftliche Tätigkeit ausschließlich oder überwiegend darin besteht, Waren zu beziehen und unverändert weiterzuveräußern oder zwischen Verkäufern und Käufern zu vermitteln. Hierbei ist es gleichgültig, ob die Waren in e i g e n e m N a m e n für eigene bzw. für fremde Rechnung "gehandelt" oder ob sie nur vermittelt, d.h. in f r e m d e m N a m e n für fremde Rechnung abgesetzt werden. Wesentlich für die Zuordnung einer Institution zum Handel ist es jedoch, daß die von ihr gehandelten oder vermittelten Waren nicht mehr als handelsüblich be- oder verarbeitet

*) Das vorliegende Heft enthält nur Ergebnisse aus der Allgemeinen Zählung. Die Erläuterungen beziehen sich deshalb im wesentlichen auch nur auf diesen Teil der Erhebung. Eine Darstellung der methodischen und technischen Fragen zur Ergänzenden Repräsentativerhebung 1970 wird zusammen mit den Ergebnissen aus dieser Stichprobenerhebung veröffentlicht.

werden (Handelsware). Zu den "handelsüblichen Manipulationen" gehören danach außer dem Sortieren, Zerteilen, Mischen, Verpacken usw. auch einige Leistungen, die üblicherweise eng mit dem Absatz bestimmter Waren verbunden sind, wie z.B. das Anschließen eines elektrischen Gerätes an vorhandene Leitungen, das Ändern eines Kleidungsstückes nach den Maßen des Käufers oder ähnliche Leistungen und geringfügige "Bearbeitungsvorgänge".

"Der Schwerpunkt der wirtschaftlichen Tätigkeit" einer Institution liegt dann im Handel, wenn aus der Handelstätigkeit eine größere Wertschöpfung resultiert als aus einer anderen Tätigkeit. Dieses Kriterium der größeren Wertschöpfung ist im übrigen die Grundregel bei der Zuordnung einer Institution nach der Systematik der Wirtschaftszweige und gilt deshalb ebenso für die Zuordnung einer Institution zum Großhandel, zur Handelsvermittlung, zum Einzelhandel oder zum Gastgewerbe.

A b g r e n z u n g d e s G r o ß h a n d e l s

Zum Großhandel gehören alle Institutionen, deren wirtschaftliche Tätigkeit ausschließlich oder überwiegend darin besteht, Handelsware in e i g e n e m N a m e n an Wiederverkäufer (Händler) abzusetzen. Zum Großhandel rechnet ferner der Absatz an Gebietskörperschaften, Organisationen ohne Erwerbscharakter und Sozialversicherungsträger (wie z.B. Behörden, Bundeswehr, Handwerkskammern, Ersatz- oder Ortskrankenkassen) sowie der Absatz an wirtschaftliche Unternehmen der öffentlichen Hand (wie z.B. Bundesbahn, Bundespost, kommunale Versorgungs- und Verkehrsunternehmen oder öffentlich-rechtliche Sparkassen). Großhandel liegt in der Regel auch dann vor, wenn die Abnehmer die bezogenen Waren verarbeiten oder für betriebliche Zwecke (z.B. als Treibstoffe, Büro- oder Verpackungsmaterial oder für Investitionen) bzw. zur Berufsausübung (z.B. Krankenpflegebedarf) verwenden. Ausnahmen hiervon bilden Unternehmen und Arbeitsstätten einiger Branchen, die Waren in einer sonst nur im Einzelhandel üblichen Form (z.B. im Ladengeschäft) oder in verhältnismäßig kleinen Mengen an andere Abnehmer als Wiederverkäufer absetzen. Dazu gehören der Handel mit Eisenwaren, Büromaschinen und Bürobedarf, Kraftfahrzeugen, Landmaschinen und landwirtschaftlichen Geräten, Nähmaschinen, Tuchen und Futterstoffen, Schneidereibedarf, Lacken, Farben, Tapeten, Fußbodenbelägen, Schuhmacherbedarf sowie mit orthopädischen und medizinischen Artikeln. Institutionen, die diesen Branchen angehören sind dem Einzelhandel und nicht dem Großhandel zuzuordnen, es sei denn,

sie belieferten ausschließlich oder überwiegend Wiederverkäufer (Händler).

Der Großhandel im Sinne der obigen Abgrenzung umfaßt auch alle Betriebs- und Absatzformen dieser Handelsstufe, so den Binnengroßhandel und den Außenhandel (Einfuhr- und/oder Ausfuhrhandel), das Lager- und Streckengeschäft, den einzelwirtschaftlichen und genossenschaftlichen Großhandel, den Großhandel im Rahmen der Ketten und Gruppen oder des Cash-and Carry-Systems und letztlich auch den Werkhandel. Bei den Werkhandelsunternehmen, die häufig auch als Vertriebsgesellschaften der Industrie bezeichnet werden, handelt es sich um rechtlich selbständige Unternehmen, die finanziell, wirtschaftlich oder organisatorisch meist von Unternehmen der verarbeitenden Industrie oder des Bergbaus, zu denen sie vielfach in einem Organverhältnis stehen, abhängig sind und deren Hauptfunktion es ist, ausschließlich oder überwiegend Erzeugnisse der sie "tragenden" Unternehmen zu verkaufen. Nicht selten weisen solche Unternehmen auch keine Kosten aus; diese werden von den Herstellern übernommen, deren Produkte die "Vertriebsgesellschaften" vertreiben. Auch die Preisgestaltung obliegt in den meisten Fällen den Herstellern, so daß sehr viele Kennzahlen dieser Unternehmen mit denen des herkömmlichen Großhandels nicht zu vergleichen sind.

Bei der Abgrenzung des Großhandels vom "Produzierenden Gewerbe" erschweren die sogenannten handelsüblichen Manipulationen nicht selten eine Entscheidung über die zutreffende Eingruppierung. Nach den Vorbemerkungen zur Abteilung 4 "H a n d e l" der Systematik der Wirtschaftszweige gehören zu den "handelsüblichen Manipulationen" auch einige geringfügige "Bearbeitungsvorgänge". Beispiele dafür sind u.a. im Großhandel mit Rund-, Gruben- und Faserholz das Schälen und unter Umständen auch das Fällen von Holz, oder in den technischen Großhandelszweigen die mit der Lieferung von technischen Erzeugnissen häufig verbundene Aufstellung und Inangsetzung der Geräte durch Fachkräfte. Ein weiteres Beispiel hierzu liefert der Großhandel mit Wein und Spirituosen. Hier beschränken sich die "handelsüblichen Manipulationen" z.B. nicht nur auf das Abfüllen des Weines in Flaschen, sondern schließen oft auch eine recht weitgehende Behandlung des Weines (z.B. Schönung) in der eigenen Kellerei ein.

Auch die Abgrenzung des Großhandels zur Handelsvermittlung ist nicht unproblematisch, da Unternehmen häufiger als man allgemein annimmt sowohl "Eigengeschäfte" als auch "Fremdgeschäfte" abwickeln und der Anteil der Wertschöpfung dieser beiden gewerblichen Tätigkeiten u.U. kurzfristig schwankt.

Abgrenzung der Handelsvermittlung

Zur Handelsvermittlung gehören alle Institutionen, deren Tätigkeit ausschließlich oder überwiegend darin besteht, Handelsware in fremdem Namen für fremde Rechnung zu vermitteln bzw. Delkredere- oder Zentralregulierungsgeschäfte durchzuführen. Handelsvermittlung wird im allgemeinen von den Handelsvertretern (Handelsagenten) und Handelsmaklern ausgeübt, von denen die einen ständig damit betraut sind, für ein oder mehrere Unternehmen Geschäfte zu vermitteln oder in deren Namen abzuschließen, und die anderen (die Handelsmakler) die Vermittlung von Verträgen über Gegenstände des Handelsverkehrs übernehmen, ohne dabei in einem ständigen Vertragsverhältnis zu ihren Auftraggebern zu stehen.

Während die Handelsvertreter und Handelsmakler auf der Großhandelsstufe tätig sind, d.h. ihre Waren in aller Regel an Wiederverkäufer oder Weiterverarbeiter vermitteln, gibt es eine Gruppe von Vertretern, deren Aufgabe vornehmlich darin besteht, private Haushalte aufzusuchen und von diesen Bestellungen im Namen der Lieferfirmen entgegenzunehmen. Diese auf der Einzelhandelsstufe tätigen Vertreter sind nach dem zweiten Weltkrieg häufiger aufgetreten und vielfach für Versandhandelsunternehmen tätig geworden. Darauf ist es auch zurückzuführen, daß diese Art von Vertretern in der Praxis und in der Fachliteratur und somit auch in der Systematik der Wirtschaftszweige als Versandhandelsvertreter bezeichnet worden ist, obgleich sie häufig auch für Unternehmen der Industrie, des Großhandels oder auch für Verlage vermittelt.

Zur Handelsvermittlung im Sinne der Systematik der Wirtschaftszweige gehören auch diejenigen Ein- und Verkaufsgenossenschaften und -vereinigungen, die ausschließlich oder überwiegend in fremdem Namen tätig sind, also das sogenannte Fremdgeschäft betreiben. Es handelt sich dabei um eine relativ geringe Anzahl von Unternehmen, die aber, gemessen an der Höhe der von ihnen gegen Provision vermittelten Warenumsätze, von erheblicher Bedeutung sind und in manchen Branchen einen beträchtlichen Marktanteil auf sich vereinigen. Da diese Unternehmen in ihrer Geschäftstätigkeit meist sehr flexibel sind, kommt es nicht selten vor, daß sich ihr Schwerpunkt von einer Beobachtungsperiode zur anderen vom "Fremdgeschäft" auf das "Eigengeschäft" und umgekehrt verlagert. Oberwiegt das "Eigengeschäft", so sind sie nach den Zuordnungsgrundsätzen der Systematik dem Großhandel zuzuordnen.

Handelsvermittlung betreiben auch selbständige Tankstellen, die Treibstoffe ausschließlich oder überwiegend in fremdem Namen absetzen. Verglichen mit Tankstellen, die in eigenem Namen und für eigene Rechnung arbeiten, kommt diesen Unternehmen nach Zahl und Marktanteil die größere Bedeutung zu. Eine nicht unerhebliche Anzahl von Tankstellen wird darüber hinaus von Unternehmen des Kraftfahrzeughandels oder des Kraftfahrzeughandwerks betrieben; neuerdings in zunehmendem Umfang auch vom Nahrungs- und Genußmittelhandel ("Verbrauchermärkte").

Abgrenzung des Einzelhandels

Dem Einzelhandel sind alle Institutionen zuzuordnen, deren wirtschaftliche Tätigkeit ausschließlich oder überwiegend darin besteht, Handelsware in eigenem Namen an private Haushalte abzusetzen. In verschiedenen Branchen, wie z.B. im Handel mit Kraftfahrzeugen, mit Land- und Büromaschinen usw. (vgl. hierzu die Beispiele bei der Abgrenzung des Großhandels), sind jedoch Institutionen, die vorwiegend nicht an private Haushalte verkaufen, dann dem Einzelhandel zuzurechnen, wenn die Handelsware überwiegend in einer sonst nur im Einzelhandel üblichen Form (z.B. Ladengeschäft) oder in verhältnismäßig kleinen Mengen an andere Abnehmer als Wiederverkäufer (Händler) verkauft wird.

Dessen ungeachtet zählt aber nicht jeder Absatz von Waren in Ladengeschäften, vom Lager oder auf Märkten zum Einzelhandel; ebenso nicht jeder Absatz an private Haushalte. Verkauft z.B. ein Unternehmen des "Produzierenden Gewerbes" seine Erzeugnisse unmittelbar an private Haushalte, so ändert sich an seiner Zuordnung zum "Produzierenden Gewerbe" auch dann nichts, wenn die Umsätze in Ladengeschäften, vom Lager, im Versandwege oder auf Wochenmärkten erzielt werden.

Das bedeutet, daß z.B. der Absatz selbst hergestellter Erzeugnisse der Unternehmen des Bäcker-, Konditor- oder Fleischerhandwerks nicht zum Einzelhandel rechnet.

Das gleiche gilt für solche Industrieunternehmen, die ihre Erzeugnisse in eigenen offenen, d.h. jedermann zugänglichen Verkaufsstellen (Ladengeschäfte, Verkaufslager, Verkaufsbüros oder Ausstellungsräume) verkaufen oder durch Versand mit der Post, mit der Bahn oder in eigenen Fahrzeugen direkt an private Haushalte liefern. Typische Beispiele hierfür

bieten die fleisch- und fischverarbeitende Industrie, die Spirituosenindustrie sowie die Schuh- und Metallwarenindustrie bzw. die Kaffeeröstereien, deren Niederlassungen sich von den Ladengeschäften des Einzelhandels sonst nicht unterscheiden.

Auch Landwirte, die ihre Produkte, z.B. Eier, Geflügel, Gemüse und Kartoffeln, auf Wochenmärkten, im Straßenhandel oder durch Lieferung frei Haus des privaten Verbrauchers absetzen, sind nicht dem Einzelhandel zuzurechnen, sondern bleiben der Landwirtschaft zugeordnet.

Für die Abgrenzung des Groß- und Einzelhandels ist, wie schon erwähnt wurde, u.a. wesentlich, daß die Ware in eigenem Namen abgesetzt wird. Das gilt auch dann, wenn der Verkauf für fremde Rechnung erfolgt, also beim "Kommissionshandel". Vor allem im Getränkehandel sind innerhalb der letzten 20 Jahre zahlreiche, oft sehr kleine, selbständige Händler in Erscheinung getreten, die ihre Ware zwar in eigenem Namen, jedoch für Rechnung von Getränkegroßhändlern, Brauereien oder Mineralwasserproduzenten vertreiben. Hierbei handelt es sich zum großen Teil um den sogenannten Stubenhandel, d.h. um den Verkauf von Getränken von der Wohnung aus. Auch in einer Reihe anderer Einzelhandelsbranchen ist der "Kommissionshandel" mehr oder weniger häufig anzutreffen. So werden u.a. Brot und sonstige Backwaren, Fleisch- und Wurstwaren, Spirituosen, Elektrogeräte, insbesondere aber gebrauchte Kraftfahrzeuge "in Kommission" abgesetzt. Auch wenn das Kommissionsgeschäft vorherrscht, betreibt das betreffende Unternehmen Handel, wie z.B. der Weinkommissionär.

Abgrenzung des Gastgewerbes

Zum Gastgewerbe gehören alle Institutionen, die ausschließlich oder überwiegend in jedermann oder nur bestimmten Personengruppen zugänglichen Räumen Gäste beherbergen oder Getränke oder zubereitete Speisen zum Verzehr an Ort und Stelle verabreichen. Zum Gastgewerbe rechnen ferner auch solche selbständigen Gewerbetreibenden, die auf abgegrenztem Gelände jedermann oder bestimmte Personenkreise zum Aufstellen von mitgebrachten Zelten oder Wohnwagen aufnehmen (Campingplätze). Nicht zum Gastgewerbe gehören Beherbergungsstätten dann, wenn sie ohne Erwerbscharakter - also nicht von Unternehmen mit der Absicht der Gewinnerzielung oder Kostendeckung - betrieben werden (wie es z.B. der Fall sein kann bei Jugendherbergen, Kinderheimen, Krankenhäusern, Kliniken und Sanatorien), sowie Privatquartiere.

In die Handels- und Gaststättenzählung 1968 wurden folgende Betriebsarten einbezogen:

Hotels und Gasthöfe,
Fremdenheime und Pensionen,
Erholungs- und Ferienheime,
Campingplätze,
Bahnhofswirtschaften,
andere Gast- und Speisewirtschaften,
Cafés,
Bars, Tanz- und Vergnügungslokale,
Kantinen,
Eisdielen sowie
Trink- und Imbißhallen.

Es ist in diesen Ausführungen schon angeklungen, welche Schwierigkeiten teilweise bestehen, das Gastgewerbe gegenüber anderen Wirtschaftsbereichen abzugrenzen. Hierzu zählt vor allem das Konditorei-Café, das selbsthergestellte Backwaren sowohl im Ladengeschäft als auch im Cafébetrieb verkauft und deshalb je nach dem Schwerpunkt der wirtschaftlichen Tätigkeit entweder dem "Produzierenden Gewerbe" (Herstellung von Konditorwaren) oder dem Gastgewerbe (Café) zuzuordnen ist. Daraus folgt, daß Teile von Institutionen - einzeln betrachtet - durchaus Gastgewerbe betreiben können, die Institution selbst aber nicht zum Gastgewerbe rechnet. Das gilt z.B. auch für die Erfrischungsräume in Waren- und Kaufhäusern, ganz besonders aber für die sogenannten Regiekantinen, d.h. für diejenigen Kantinen, Kasinos usw., die - ohne rechtlich selbständig zu sein - von Institutionen mit anderem wirtschaftlichen Schwerpunkt, z.B. von Industrieunternehmen oder von Banken, betrieben werden.

Da der Zensus von den Anschriften der Umsatzsteuerpflichtigen (natürliche und juristische Personen) ausgegangen ist, sind andererseits alle Kantinen von Behörden und von Organisationen ohne Erwerbscharakter erfaßt worden, sofern sie als Unternehmen auftraten. Das gilt im übrigen auch für die von den Gebietskörperschaften als Unternehmen betriebenen Campingplätze, Erholungs- und Ferienheime sowie für die von den Arbeitnehmern betriebenen Kantinen, Erholungs- und Kameradschaftsheime oder z.B. für die Offizierskasinos der Bundeswehr und des Bundesgrenzschutzes.

5. Erhebungs- und Darstellungseinheit

Erhebungseinheit bei dieser Strukturhebung war grundsätzlich das Gesamtunternehmen als rechtlich selbständige Wirtschaftseinheit, unabhängig von einer eventuellen Zugehörigkeit zu Organschaften und Konzernen, einschließlich etwaiger bereichsfremder Unternehmensteile und Tätigkeiten, mit Aus-

nahme von land- und forstwirtschaftlichen Betrieben sowie von Zweigniederlassungen im Ausland.

U n t e r n e h m e n sind entweder einzige Niederlassungen (Einbetriebsunternehmen) oder sie bestehen aus mehreren Arbeitsstätten (örtliche Einheiten, in denen mindestens eine Person ständig tätig ist), und zwar jeweils aus einer Hauptniederlassung mit einer oder mehreren zugehörigen Zweigniederlassungen (Mehrbetriebsunternehmen). Solche Unternehmen waren auch für ihre räumlich getrennt liegenden A r b e i t s s t ä t t e n auskunftspflichtig, so daß die Ergebnisse sowohl für Unternehmen als auch für deren Arbeitsstätten (Haupt- und Zweigniederlassungen) dargestellt werden können.

Die Anwendung des Unternehmensprinzips bringt es mit sich, daß alle erfaßten Einheiten einschließlich ihrer Nebentätigkeiten in der jeweiligen, für den Schwerpunkt zutreffenden Klasse der Systematik der Wirtschaftszweige nachgewiesen werden. Bei der Unternehmensdarstellung sind daher auch räumlich ausgegliederte Arbeitsstätten einbezogen. Auf der anderen Seite blieben alle diejenigen Unternehmen mit ihren örtlichen Einheiten ausgeschlossen, die zwar Handel oder Gastgewerbe ausüben, deren wirtschaftlicher Schwerpunkt jedoch in einem anderen, vom Handelszensus nicht zu erfassenden Wirtschaftszweig lag.

Schließlich sei noch erwähnt, daß als Unternehmen im Sinne dieser Erhebung auch die rechtlich selbständigen Glieder von Organkreisen (Mutter- und Tochtergesellschaften) und selbständigen Teile von Unternehmereinheiten im Sinne des Steuerrechts galten, sofern der Schwerpunkt ihrer wirtschaftlichen Tätigkeit in einen Bereich der Handelszählung fiel.

6. Wirtschaftsgliederung

Die erfaßten Unternehmen und Arbeitsstätten wurden grundsätzlich nach den Positionen der Systematik der Wirtschaftszweige eingeordnet. Daneben wurden, entsprechend den charakteristischen Erscheinungsformen des Handels, noch weitere wichtige Einteilungsgesichtspunkte, wie z.B. die Unternehmensformen im Einzelhandel (Warenhausunternehmen, Versandhandelsunternehmen, Filialunternehmen u.a.) berücksichtigt. Dabei stehen auch diese institutionellen Gliederungen in engem Zusammenhang mit den angewandten Erhebungs- und Darstellungseinheiten.

Entsprechend den allgemeinen Zuordnungsprinzipien wurden Unternehmen und Arbeitsstätten mit Tätigkeiten in verschiedenen Wirtschaftsbereichen nach der überwiegend ausgeübten wirtschaftlichen Tätig-

keit, gemessen an der Wertschöpfung (auch als Nettoleistung oder Nettoproduktionswert bezeichnet) eingruppiert. Die fachliche Gliederung innerhalb der Bereiche - die Zuordnung nach Wirtschaftsklassen - richtet sich nach den überwiegend geführten bzw. vermittelten Waren; im Gastgewerbe wurde dagegen die fachliche Gliederung - anders als beim Handel - nach der von den Inhabern der Unternehmen angegebenen Betriebsart (z.B. Hotel, Gasthof, Café) vorgenommen.

7. Beschaffung der Anschriften und Durchführung der Zählung

Erhebungsgrundlage des Handelszensus 1968 waren die von den Finanzämtern aufgrund des § 6 des Handelszählungsgesetzes zur Verfügung gestellten Anschriften und Gewerbekennziffern der Umsatzsteuerpflichtigen. Die Einzelheiten über die Bereitstellung des Adressenmaterials wurden durch einen Erlaß des Bundesministers der Finanzen vom 5. April 1968 geregelt.

Die Gewerbekennziffer - sie entspricht der fünfstelligen Position der Systematik der Wirtschaftszweige - erlaubte die notwendige Aussonderung der in die Erhebung einzubeziehenden Unternehmen nach Bereichen. In der Praxis bedeutete dies allerdings, daß die Vollständigkeit der Erfassung u.a. auch von der Vollständigkeit der Anschriften und von der Richtigkeit der Gewerbekennziffern abhing, also von der systematischen Zuordnung der Umsatzsteuerpflichtigen in den Unterlagen der Finanzämter.

Die Anschriften der offenen Verkaufsstellen von Industrieunternehmen wurden aufgrund des Handelszählungsgesetzes (§ 6 Abs. 2) durch eine einmalige Befragung der Industrieunternehmen im Rahmen der Industriestatistik festgestellt.

Die Vorbereitung sowie die methodische und technische Koordinierung der Zählung lag beim Statistischen Bundesamt. Die Durchführung, also der Versand und Einzug der Fragebogen sowie die auf bundeseinheitlichen Plausibilitätskontrollen beruhende manuelle und maschinelle Aufbereitung, oblag indessen den Statistischen Landesämtern. Da die Ergebnisse sowohl für Unternehmen als auch für Arbeitsstätten dargestellt werden, mußten die Daten über die Arbeitsstätten von solchen Mehrbetriebsunternehmen, die Zweigniederlassungen in mehreren Bundesländern unterhielten ("Mehrländerunternehmen"), zwischen den beteiligten Statistischen Landesämtern ausgetauscht werden.

Die Ergebnisse wurden für alle Bereiche nach bundeseinheitlichen Tabellenprogrammen aufbereitet.

8. Frageprogramm

Der Erhebung lag ein im Prinzip einheitliches Frageprogramm zugrunde. Mit Rücksicht auf die Unterschiedlichkeit der Wirtschaftsbereiche wurde jedoch bei der Gestaltung der Fragebogen und der Organisation der Erhebung einer zweckmäßigen Spezialisierung und Differenzierung weitgehend Raum gegeben. So wurden für einzelne Wirtschaftsbereiche Fragebogen versandt, die zwar in den Grundfragen mit den Erhebungsbogen der anderen Bereiche übereinstimmten, in speziellen Fragen jedoch den besonderen Verhältnissen und Eigenschaften gerade dieser Bereiche im einzelnen angepaßt waren.

Neben einer Orientierung über Anzahl, Größe und regionale Verteilung der Unternehmen und Arbeitsstätten lag das Schwergewicht der Allgemeinen Zählung vornehmlich in der Feststellung der Vielfalt der ökonomischen Aktivitäten, der Betriebs- und Absatzformen, der Kombination verschiedener wirtschaftlicher Tätigkeiten sowie in der Ermittlung der Umsatz- und Beschäftigtenstruktur. Weitere Fragen bezogen sich auf den Wareneingang und die Lagerbestände; bei der Bewertung des Lagers am Ende 1967 sollte der "Entlastungsanspruch für Altvorräte" nach § 28 des sog. Mehrwertsteuergesetzes jedoch nicht abgesetzt werden, da nur bei vergleichbaren Lageranfangs- und -endbeständen in Verbindung mit dem Wareneingang und dem Umsatz der Rohertrag der Unternehmen errechnet werden kann. Zu den Umsatzzahlen im Geschäftsjahr 1967 muß bemerkt werden, daß hierfür noch das alte Umsatzsteuerrecht gültig war, d.h., daß die Umsatzsteuer grundsätzlich eingeschlossen ist. Von den dem Rohertrag gegenüberstehenden Kosten wurden nur die Löhne, Gehälter und

die gesetzlichen Sozialaufwendungen erfragt. Als weitere wesentliche Tatbestände wurden im Einzelhandel die Geschäfts- und die Verkaufsflächen, im Gastgewerbe die Beherbergungskapazität erhoben. Die Handelsvertreter hatten Fragen nach dem besuchten Kundenkreis und nach den Auftraggebern zu beantworten.

Das Frageprogramm für die offenen Verkaufsstellen der Industrie war sehr einfach gehalten und lehnte sich eng an die Befragung der Arbeitsstätten (Haupt- und Zweigniederlassungen) der Einzelhandelsunternehmen an, bei denen u.a. Angaben erfragt wurden, die neben der Darstellung der Ergebnisse nach systematischen und regionalen Gesichtspunkten Aufschlüsse über die Höhe des Umsatzes, die Struktur der Beschäftigten sowie über die Geschäfts- und die Verkaufsflächen der Arbeitsstätten vermitteln.

9. Regionale Gliederung der Ergebnisse

Das Statistische Bundesamt veröffentlicht die Ergebnisse der Allgemeinen Zählung des Handelszensus in möglichst großer sachlicher und systematischer Tiefe für das Bundesgebiet und nur in begrenzter regionaler Differenzierung, d.h. grundsätzlich nur in der Gliederung nach Bundesländern, mit Ausnahme einiger ausgewählter Daten, die auch für kreisfreie Städte sowie Landkreise dargestellt werden.

Die Statistischen Landesämter weisen die Ergebnisse entsprechend einem gemeinsam aufgestellten Mindestveröffentlichungsprogramm nach, das weitgehend regional gegliedert, nach Inhalt und Form jedoch mit dem Programm des Statistischen Bundesamtes abgestimmt ist.

II. Begriffsbestimmungen

Unternehmen, Arbeitsstätten: Siehe I. Einführung in die Handels- und Gaststättenzählung 1968 - 5. Erhebungs- und Darstellungseinheit (Seite 8 u. 9).

Beschäftigte: Tätige Inhaber, unbezahlte mithelfende Familienangehörige sowie Arbeitnehmer, die an den Stichtagen in einem Lohn-, Gehalts- oder Lehrverhältnis zum Unternehmen standen. Bezahlte mithelfende Familienangehörige waren als Arbeitnehmer anzusehen.

Arbeitnehmer: Angestellte, Arbeiter (ohne Heimarbeiter), Lehrlinge, Anlernlinge und Volontäre.

Umsatz: Wert aller in Rechnung gestellter Lieferungen und Leistungen des Unternehmens einschließ-

lich Erlöse aus Kommissionsgeschäften, Verkäufe an Betriebsangehörige und Eigenverbrauch.

Nicht zum Umsatz rechneten jedoch Erlöse aus Land- und Forstwirtschaft, aus dem Verkauf von Anlagevermögen sowie außerordentliche und betriebsfremde Erträge.

Erlösschmälerungen wie z.B. Preisnachlässe, Rabatte, Rückvergütungen und Boni waren abzusetzen. Zusatzerlöse (z.B. Ausfuhrhändler- und Ausfuhrvergütungen) sowie gesondert in Rechnung gestellte Kosten für Verpackung, Fracht, Porto usw. waren indessen einzubeziehen.

Versandhandelsumsatz: Summe der Erlöse aus dem Verkauf von Waren, die auf Bestellung des Kunden nach Katalogen, Anzeigen, Prospekten oder über Vertreter versandt wurden.

Wareneingang: Gesamter Eingang von Waren und Material zum Wiederverkauf (Handelsware) oder zur gewerblichen (nicht landwirtschaftlichen) Be- oder Verarbeitung lt. Wareneingangsbuch oder Warenkonto.

Zum Wareneingang rechneten auch die im Kommissionsgeschäft umgesetzten Waren, ferner die Aufwendungen für vergebene Lohnarbeiten.

Nicht zum Wareneingang gehörten jedoch Aufwendungen für bezogene Betriebsstoffe, die zur Verwendung im eigenen Unternehmen bestimmt waren, wie Büro- und Verpackungsmaterial, Brenn- und Kraftstoffe, Reinigungsmittel und dgl.

Der Wareneingang war zu Einkaufspreisen zuzüglich Beschaffungskosten wie Fracht, Anfuhr, Zölle, Umsatzausgleichsteuer, Verbrauchsteuer und dgl. anzugeben. Von Lieferanten gewährte Preisnachlässe, Rabatte, Rückvergütungen, Boni usw. waren jedoch abzusetzen, nicht dagegen die erzielten Skonti.

Warenbestände: Vorräte am Anfang und Ende des Geschäftsjahres an Waren zum Verkauf und ggf. Material zur Be- oder Verarbeitung.

Nicht anzugeben waren die zur Verwendung im eigenen Unternehmen bestimmten Vorräte an Betriebsstoffen. (Wegen der Berücksichtigung des "Entlastungsanspruches für Altvorräte" nach § 28 des Umsatz-

steuergesetzes 1967 (Mehrwertsteuer) siehe I. Einführung in die Handels- und Gaststättenzählung 1968 - 8. Frageprogramm (Seite 10).

Wareneinsatz (errechneter Tatbestand): Wareneingang einschließlich Aufwendungen für vergebene Lohnarbeiten plus Warenanfangsbestand minus Wareneinsatz.

Rohrertrag (errechneter Tatbestand): Umsatz minus Wareneinsatz.

Löhne und Gehälter: Bar- und Sachbezüge der Arbeitnehmer vor Abzug von Steuern und Sozialversicherungsbeiträgen. Einzubeziehen waren sämtliche Zuschläge und Zulagen (z.B. Zulagen für Mehrarbeit, Leistungszulagen), Wohnungsgeld, Vergütungen für Feiertage, Urlaub, Arbeitsausfall und dgl., ferner Gratifikationen, Leistungen zur Vermögensbildung der Arbeitnehmer und Weihnachtsgelder.

Zu den Löhnen und Gehältern waren auch die Ausbildungsbeihilfen an Lehrlinge, die an Teilbeschäftigte (z.B. an Aushilfskräfte) gezahlten Vergütungen zu rechnen sowie die Bezüge von Gesellschaftern, Vorstandsmitgliedern und anderen leitenden Kräften, soweit diese Bezüge steuerlich als "Einkünfte aus nichtselbständiger Arbeit" anzusehen waren.

Gesetzliche Sozialaufwendungen: Arbeitgeberanteile zur Sozialversicherung (Kranken-, Renten- und Arbeitslosenversicherung) sowie Berufsgenossenschaftsbeiträge.

III. Hinweise zum Tabellenteil

Anzahl der Unternehmen: Unternehmen mit Umsätzen im Geschäftsjahr 1967 (volles oder Rumpfgeschäftsjahr) von 12 000 DM und mehr sowie alle Neugründungen 1968 bis zum Zählungstichtag.

Anzahl der Arbeitsstätten: Summe aller Arbeitsstät-

ten der nachgewiesenen Einzelhandelsunternehmen (also auch Werkstätten, Lager, Fuhrparks, Produktions-, Verwaltungs- und Hilfsbetriebe von Mehrbetriebsunternehmen). Die regionale Zuordnung der Arbeitsstätten von Mehrbetriebsunternehmen richtete sich nach dem Unternehmenssitz.

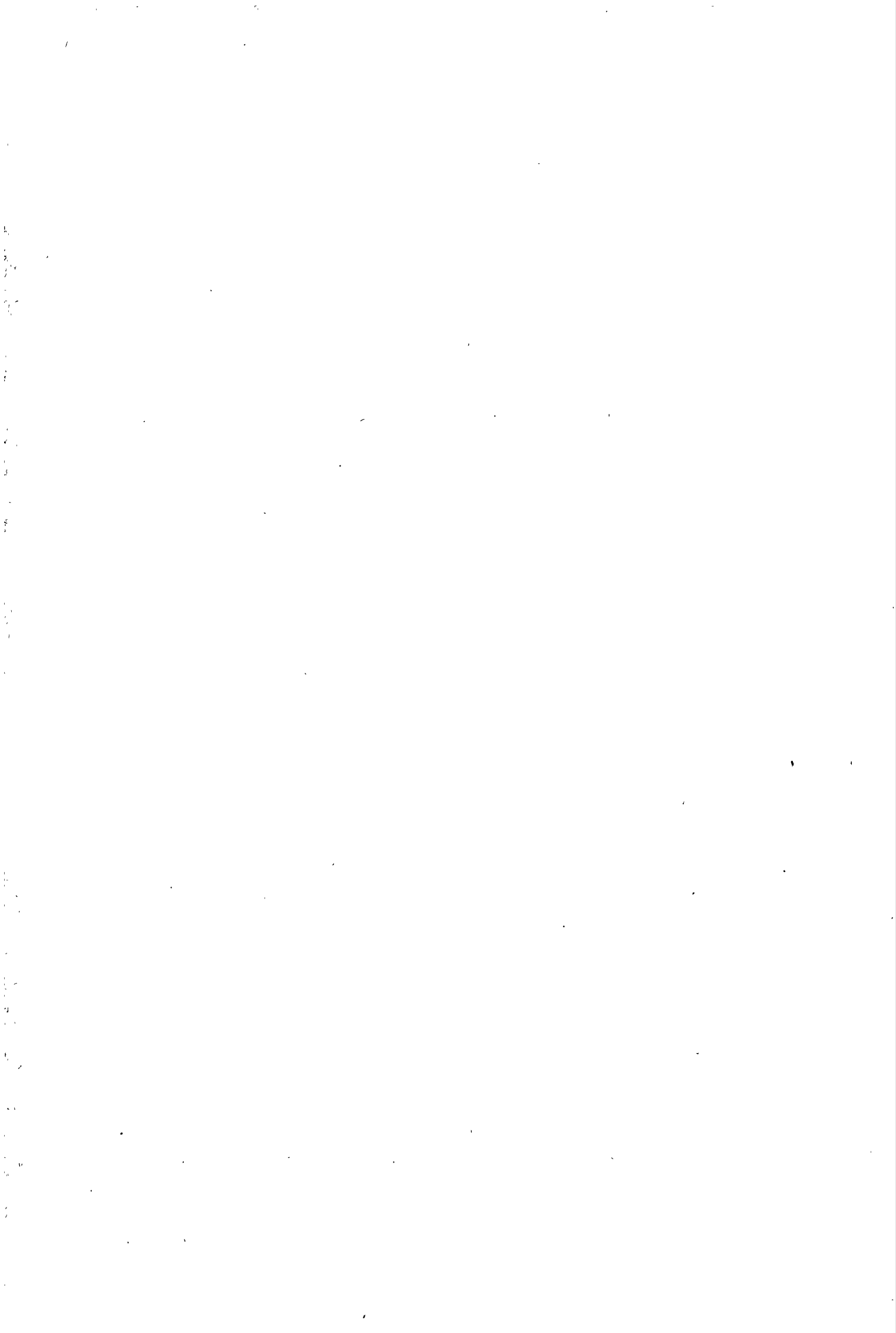

Tabellenteil

1. Unternehmen, Beschäftigung,
nach Ländern und

Nummer der Systematik	Land — Wirtschaftsklasse — Einzelhandel mit (in) ...	Unternehmen	Arbeitsstätten	Beschäftigte			Umsatz 1967	
				insgesamt		darunter Arbeitnehmer	insgesamt	dar
				30. 9. 1968		30. 9. 1967		Verandhandelsumsatz
				Anzahl				
SCHLESWIG-HOLSTEIN								
WAREN VERSCHIEDENER ART								
43000	WAREN VERSCH. ART, HAUPTP. BEKLEIDUNG, TEXTILIEN, HAUSRAT U. WOHNBEDARF	47	70	2286	2079	2004	102789	-
43040	WAREN VERSCH. ART, HAUPTP. NAHRUNGS- U. GENUSSMITTEL	616	651	2170	2095	1076	167314	8
43070	GEBRAUCHTWAREN -OHNE KRAFTFAHRZEUGE U. ANTIQUITAETEN-	17	17	27	26	8	868	-
430	WAREN VERSCHIEDENER ART	680	738	4483	4200	3088	270971	8
NAHRUNGS- UND GENUSSMITTELN								
43100	NAHRUNGS- UND GENUSSMITTELN VERSCH. ART -OH.REFORMW.- 1)	5284	5791	26612	24761	16687	1715122	1143
43105	REFORMWAREN	41	61	186	179	123	9273	158
43140	KARTOFFELN, GEMUESE, OBST UND SUEDFRUECHTEN	683	703	1545	1518	504	69780	44
43141	MILCH, MILCHERZEUGNISSEN, FETTWAREN UND EIERN	549	560	1310	1270	483	95718	-
43142	FISCHEN U. FISCHERZEUGNISSEN	401	408	909	883	310	37939	40
43143	WILD UND GEFLUEGEL	42	42	112	108	41	5469	170
43144	SJESSWAREN	174	178	388	359	138	18586	-
43145	KAFFEE, TEE UND KAKAO	40	296	1140	1196	1148	82671	560
43146	BROT, KLEIN- U. FEINGEBAECK	99	101	228	212	79	10778	-
43147	FLEISCH UND FLEISCHWAREN	77	80	320	316	185	18910	31
43149	SONST. NAHRUNGS- UND GENUSSM. -OH. GETRAENKE U. TABAKWAREN-	78	80	279	267	161	16263	3969
43160	WEIN UND SPIRITUOSEN	88	100	276	249	131	18420	165
43165	BIER UND ALKOHOLFREIEN GETRAENKEN	78	78	199	203	91	9441	-
43190	TABAKWAREN	959	999	2201	2106	762	163286	318
431	NAHRUNGS- UND GENUSSMITTELN	8593	9477	35705	33627	20843	2271656	6598
BEKLEIDUNG, WAESCHE, AUSSTATTUNGS- U. SPORTART., SCHUHEN								
43200	TEXTILWAREN VERSCH. ART ¹⁾	652	710	8047	8031	7070	391320	870
43210	TUCHEN, FUTTERSTOFFEN U. METERW. -OHNE HEIMTEXTILIEN UND SCHNEIDEREIBEDARF-
43220	OBERBEKLEIDUNG VERSCH. ART ¹⁾	36	49	292	281	223	13305	71

1) Ohne ausgeprägten Schwerpunkt.

Umsatz und Wareneinsatz
Wirtschaftsklassen

unter	Waren- einsatz 1967 einschl. Auf- wendungen für verge- bene Lohn- arbeiten	Warenbestand		Waren- einsatz 1967	Rohertrag 1967	Löhne, Gehälter und gesetzliche Sozialauf- wendungen 1967	Land - Wirtschaftsklasse -	Nummer der Syste- matik
		Anfang 1967	Ende 1967					
Umsatz im Markt-, Straßen- und Hausier- handel							Einzelhandel mit (in) ...	
1 000 DM								
<u>SCHLESWIG-HOLSTEIN</u>								
WAREN VERSCHIEDENER ART								
101	71150	13331	14508	69973	32816	13091	WAREN VERSCH. ART, HAUPTR. BEKLEIDUNG, TEXTILIEN, HAUSRAT U. WOHNBEDARF	43000
3695	133357	18766	19012	133111	34203	5828	WAREN VERSCH. ART, HAUPTR. NAHRUNGS- U. GENUSSMITTEL	43040
-	528	165	155	538	330	61	GEBRAUCHTWAREN -OHNE KRAFT- FAHRZEUGE U. ANTIQUITAETEN-	43070
3796	205035	32262	33675	203622	67349	18980	WAREN VERSCHIEDENER ART	430
NAHRUNGS- UND GENUSSMITTELN								
41666	1377360	109469	114335	1372494	342628	86858	NAHRUNGS- UND GENUSSMITTELN VERSCH. ART -OH. REFORMW.- 1)	43100
16	6548	995	1026	6517	2756	728	REFORMWAREN	43105
20934	52027	2656	2754	51929	17851	2270	KARTOFFELN, GEMUESE, OBST UND SUEDFRUECHTEN	43140
28298	78052	3476	3562	77966	17752	2303	MILCH, MILCHERZEUGNISSEN, FETTWAREN UND EIERN	43141
12212	25893	4331	3801	26423	11516	1575	FISCHEN U. FISCHERZEUGNISSEN	43142
2704	3904	309	330	3883	1586	213	WILD UND GEFLUEGEL	43143
1284	13870	1144	1154	13860	4726	706	SUESSWAREN	43144
553	54798	10669	9588	55879	26792	9069	KAFFEE, TEE UND KAKAO	43145
3766	7932	318	330	7920	2858	489	BROT, KLEIN- U. FEINGEBAECK	43146
4003	13105	694	644	13155	5755	1435	FLEISCH UND FLEISCHWAREN	43147
3671	10620	751	820	10551	5712	1150	SONST. NAHRUNGS- UND GENUSSM. -OH. GETRAENKE U. TABAKWAREN-	43149
513	14438	2592	2923	14107	4313	921	WEIN UND SPIRITUOSEN	43160
597	6980	568	608	6940	2501	413	BIER UND ALKOHOLFREIEN GETRAENKEN	43165
2290	135519	14531	14962	135088	28198	4185	TABAKWAREN	43190
122507	1801046	152503	156837	1796712	474944	112315	NAHRUNGS- UND GENUSSMITTELN	431
BEKLEIDUNG, WAESCHE, AUSSTAT- TUNGS- U. SPORTART., SCHUHEN								
3048	259962	94101	91808	262255	129065	46808	TEXTILWAREN VERSCH. ART ¹⁾	43200
.	TUCHEN, FUTTERSTOFFEN U. ME- TERW. -OHNE HEIMTEXTILIEN UND SCHNEIDEREIBEDARF-	43210
404	9204	3502	3572	9134	4171	1449	OBERBEKLEIDUNG VERSCH. ART ¹⁾	43220

Nummer der Systematik	Land — Wirtschaftsklasse — Einzelhandel mit (in) ...	Unter- nehmen	Arbeits- stätten	Beschäftigte			Umsatz 1967	
				insgesamt	darunter Arbeit- nehmer	insgesamt	dar	
							30. 9. 1968	30. 9. 1967
				Anzahl				
43224	OBERBEKLEIDUNG FUER HERREN UND KNABEN	90	105	1107	1047	918	66735	-
43227	OBERBEKLEIDUNG FUER DAMEN, MAEDCHEN UND KINDER	134	160	1775	1751	1569	89841	265
43230	LEIBWAESCHE, WIRK-U. STRICKW. SOW. M. STRUEMPFEN U. BABYART.	249	270	1129	1123	767	50331	288
43232	AUSSTEUER-, HAUS-, BETT- UND TISCHWAESCHE	15	19	129	126	100	5210	171
43234	MIEDER- UND KORSETTWAREN	22	27	111	109	80	5050	-
43236	TEXTILKURZWAREN UND SCHNEIDEREIBEDARF	26	26	46	46	15	1593	-
43238	HANDARBEITEN UND HANDARBEITSBEDARF	42	46	149	160	100	16073	-
43240	HUETEN UND MUETZEN	47	47	155	156	100	4417	-
43244	SCHIRMEN	9	9	19	19	8	639	-
43247	OBERHEMDEN, BLUSEN, KRAWAT- TEN, HANDSCHUHEN, SCHALS UND SONST. BEKLEIDUNGSZUBEH.
43250	KUERSCHNERWAREN	16	18	109	102	80	6048	-
43260	TEPPICHEN, GARDINEN UND -ZU- BEHOER, SONST. HEIMTEXTILIEN	89	100	922	931	810	75638	119
43265	BETTWAREN	12	12	114	125	107	5475	30
43270	SPORT- UND CAMPINGARTIKELN	23	23	115	112	82	10546	-
43280	SCHUHEN UND SCHUHWAREN	384	465	3013	2934	2358	136381	-
432	BEKLEIDUNG, WAESCHE, AUSSTAT- TUNGS- U. SPORTART., SCHUHEN	1852	2093	17251	17074	14401	879604	1814
	EISEN- U. METALLW., HAUSRAT U. WOHNBED. A. KUNSTSTOFF, GLAS, FEINKERAMIK U. HOLZ							
43300	EISEN-, METALL- UND KUNSTSTOFFW. VERSCH. ART ¹⁾	118	126	1125	1086	916	58064	-
43302	HAUSRAT AUS EISEN, METALL U. KUNSTST. -OH. OEFEN, HERDE, ELEKTROGER. U. SCHNEIDW.-	115	118	570	571	402	36476	10
43304	OEFEN, HERDEN, KUEHLSCHRAEN- KEN UND WASCHMASCHINEN	56	56	361	362	282	15979	1
43306	SCHNEIDWAREN, BESTECKEN UND AEHNLICHEN STAHLWAREN
43308	WAFFEN, MUNITION U. JAGDART.	36	37	134	141	95	6149	-
43330	FEINKERAM. ERZEUGN. U. GLAS- WAREN FUER DEN HAUSHALT	79	80	616	613	497	28819	4
43360	MOEBELN U. SONST. EINRICH- TUNGSGEGENST. -OH. GERR. MOEBEL U. ANTIQUITAETEN-	310	347	2564	2420	1976	199637	110

1) Ohne ausgeprägten Schwerpunkt.

Umsatz und Wareneinsatz
Wirtschaftsklassen

unter	Waren- einsatz 1967 einschl. Auf- wendungen für verge- bene Lohn- arbeiten	Warenbestand		Waren- einsatz 1967	Rohertag 1967	Löhne, Gehälter und gesetzliche Sozialauf- wendungen 1967	Land Wirtschaftsklasse —	Nummer der Syste- matik
		Anfang 1967	Ende 1967					
Umsatz im Markt-, Straßen- und Hausier- handel		1 000 DM					Einzelhandel mit (in) . . .	
573	44151	14259	13412	44998	21737	7910	OBERBEKLEIDUNG FUER HERREN UND KNABEN	43224
118	59848	20308	19299	60857	28984	10939	OBERBEKLEIDUNG FUER DAMEN, MAEDCHEN UND KINDER	43227
1422	33938	16496	16103	34331	16000	4533	LEIBWAESCHE, WIRK-U. STRICKW. SOW. M. STRUEMPFEN U. BABYART.	43230
-	3245	1264	1203	3306	1904	627	AUSSTEUER-, HAUS-, BETT- UND TISCHWAESCHE	43232
202	2885	1198	1155	2928	2122	675	MIEDER- UND KORSETTWAREN	43234
204	1036	545	554	1027	566	55	TEXTILKURZWAREN UND SCHNEIDEREIBEDARF	43236
28	9587	2622	3630	8579	7494	830	HANDARBEITEN UND HANDARBEITSBEDARF	43238
65	2542	1015	1004	2553	1864	428	HUETEN UND HUETZEN	43240
50	379	123	114	388	251	13	SCHIRMEN	43244
.	OBERHEMDEN, BLUSEN, KRAWAT- TEN, HANDSCHUHEN, SCHALS UND SONST. BEKLEIDUNGSZUBEH.	43247
-	3592	1680	1652	3620	2428	574	KUERSCHNERWAREN	43250
574	46190	16097	17083	45204	30434	8719	TEPPICHEN, GARDINEN UND -ZU- BEHOER, SONST. HEIMTEXTILIEN	43260
-	3297	1240	1153	3384	2091	751	BETTWAREN	43265
16	7092	2670	1786	7976	2570	622	SPORT- UND CAMPINGARTIKELN	43270
830	90314	37641	35037	92918	43463	14709	SCHUHEN UND SCHUHWAREN	43280
7588	578005	214867	208654	584218	295386	99711	BEKLEIDUNG, WAESCHE, AUSSTAT- TUNGS- U. SPORTART., SCHUHEN	432
							EISEN- U. METALLW., HAUSRAT U. WOHNBED. A. KUNSTSTOFF, GLAS, FEINKERAMIK U. HOLZ	
89	41015	12297	12605	40707	17357	6191	EISEN-, METALL- UND KUNSTSTOFFW. VERSCH. ART ¹⁾	43300
488	26283	7699	7656	26326	10150	2283	HAUSRAT AUS EISEN, METALL U. KUNSTST. -OH. OEFEN, HERDE, ELEKTROGER. U. SCHNEIDW.-	43302
233	10496	2280	2462	10314	5665	1739	OEFEN, HERDEN, KUEHLSCHRAEN- KEN UND WASCHMASCHINEN	43304
.	SCHNEIDWAREN, BESTECKEN UND AEHNLICHEN STAHLWAREN	43306
35	4021	1593	1620	3994	2155	734	WAFFEN, MUNITION U. JAGDART.	43308
123	20765	6744	7038	20471	8348	3611	FEINKERAM. ERZEUGN. U. GLAS- WAREN FUER DEN HAUSHALT	43330
4023	130344	33198	31366	132176	67461	19778	MOEBELN U. SONST. EINRICH- TUNGSGEGENST. -OH. GEBR. MOEBEL U. ANTIQUITAETEN-	43360

1. Unternehmen, Beschäftigung
nach Ländern und

Nummer der Systematik	Land — Wirtschaftsklasse — Einzelhandel mit (in) ...	Unter- nehmen	Arbeits- stätten	Beschäftigte		Umsatz 1967		
				insgesamt	darunter Arbeit- nehmer	insgesamt	dar	
							Versand- handels- umsatz	
				30. 9. 1968	30. 9. 1967			
				Anzahl				
43363	ANTIQUITAETEN, ANTIKEN TEPPICHEN UND MUENZEN	36	36	91	81	37	2764	63
43366	KUNSTGEGENSTAENDEN U. BIL- DERN -NICHT ANTIQUITAETEN-
43369	KUNSTGEWERBL. ERZEUGNISSEN	49	54	130	120	59	4977	-
43390	SONST. HOLZW., KORB-, KORK- U. FLECHTW. SOW. M. KINDERWAGEN	12	12	26	29	12	1259	-
433	EISEN- U. METALLW., HAUSRAT U. WOHNBED. A. KUNSTSTOFF, GLAS, FEINKERAMIK U. HOLZ ELEKTRO-, FEINMECH., OPT. ER- ZGN., SCHMUCK-, LEDER-, GALAN- TERIE-, SPIELW., MUSIKINSTR.	821	876	5640	5443	4281	354881	188
43400	ELEKTROTECHN. ERZEUGNISSEN -A.N.G.-	109	118	1040	1013	853	46475	-
43404	RUNDFUNK-, FERNSEH-U. PHONO- GER. SOW. M. SCHALLPLATTEN	271	292	2259	2192	1829	99078	105
43407	LEUCHTEN	12	12	100	103	83	3530	-
43430	FOTO-U. KINDAPP. SOWIE-BEDARF	80	90	463	479	361	20033	28
43435	SONST. FEINMECH. U. OPT. ERZGN. -OH. ORTHOP. U. MED. ARTIKEL-	25	27	121	115	85	5398	-
43460	UHREN, EDELMETALL- UND SCHMUCKWAREN	470	478	1612	1629	976	77530	44
43480	LEDER- UND TAESCHNERWAREN -OHNE SCHUHE-	74	82	363	351	245	16099	-
43490	GALANTERIEM. U. GESCHENKART.	35	35	90	104	52	4060	-
43494	SPIELWAREN	92	115	454	438	293	17657	35
43497	MUSIKINSTRUMENTEN	21	22	109	107	75	5240	-
434	ELEKTRO-, FEINMECH., OPT. ER- ZGN., SCHMUCK-, LEDER-, GALAN- TERIE-, SPIELW., MUSIKINSTR. PAPIERWAREN U. DRUCKERZEUGN.	1189	1271	6611	6531	4852	295100	212
43500	SCHREIB- UND PAPIERWAREN, SCHUL- UND BUEROARTIKELN	218	222	815	796	486	30016	69
43505	SAMMLERBRIEFMARKEN
43540	BUECHERN, WISSENSCHAFTLICHEN UND FACHZEITSCHRIFTEN	131	140	776	790	618	35900	2096
43545	UNTERHALTUNGSZEITSCHRIFTEN UND ZEITUNGEN	116	118	289	270	129	18109	311
43570	MUSIKALIEN
435	PAPIERWAREN U. DRUCKERZEUGN.	490	505	1975	1942	1284	87290	4394

Umsatz und Wareneinsatz
Wirtschaftsklassen

unter	Umsatz im Markt-, Straßen- und Hausierhandel	Waren- eingang 1967 einschl. Auf- wendungen für verge- bene Lohn- arbeiten	Warenbestand		Waren- einsatz 1967	Rohertag 1967	Löhne, Gehälter und gesetzliche Sozialauf- wendungen 1967	Land - Wirtschaftsklasse - -	Nummer der Syste- matik
			Anfang 1967	Ende 1967					
1 000 DM									
								Einzelhandel mit (in) ...	
98	1427	659	634	1452	1312	297	ANTIQUITAETEN, ANTIKEN TEPPICHEN UND MUENZEN	43363	
.	KUNSTGEGENSTAENDEN U. BIL- DERN -NICHT ANTIQUITAETEN-	43366	
340	3614	1207	1400	3421	1556	305	KUNSTGEWERBL. ERZEUGNISSEN	43369	
80	787	156	167	776	483	93	SONST. HOLZW., KORB-, KORK- U. FLECHTW. SOW. M. KINDERWAGEN	43390	
5794	239239	66060	65202	240097	114784	35062	EISEN- U. METALLW., HAUSRAT U. WOHNBED. A. KUNSTSTOFF, GLAS, FEINKERAMIK U. HOLZ	433	
453	30235	6726	6557	30404	16071	5354	ELEKTRO-, FEINMECH., OPT. ER- ZGN., SCHMUCK-, LEDER-, GALAN- TERIE-, SPIELW., MUSIKINSTR.	43400	
320	64743	17662	17787	64618	34460	11985	ELEKTROTECHN. ERZEUGNISSEN -A.N.G.-	43404	
-	2251	594	626	2219	1311	492	RUNDFUNK-, FERNSEH-U. PHONO- GER. SOW. M. SCHALLPLATTEN	43407	
-	12941	2469	2673	12737	7296	2062	LEUCHTEN	43430	
-	3062	918	936	3044	2354	685	FOTO-U. KINDAPP. SOWIE-BEDARF	43435	
1215	46986	32622	33927	45681	31849	6526	SONST. FEINMECH. U. OPT. ERZGN. -OH. ORTHOP. U. MED. ARTIKEL-	43460	
-	10195	5160	5123	10232	5867	1783	UHREN, EDELMETALL- UND SCHMUCKWAREN	43480	
61	2719	939	924	2734	1326	230	LEDER- UND TAESCHNERWAREN -OHNE SCHUHE-	43490	
468	11466	4254	4335	11385	6272	1621	GALANTERIEW. U. GESCHENKART.	43494	
44	3418	1212	1348	3282	1958	532	SPIELWAREN	43497	
2561	188016	72556	74236	186336	108764	31270	MUSIKINSTRUMENTEN	434	
							ELEKTRO-, FEINMECH., OPT. ER- ZGN., SCHMUCK-, LEDER-, GALAN- TERIE-, SPIELW., MUSIKINSTR.	434	
							PAPIERWAREN U. DRUCKERZEUGN.		
585	20274	4947	5196	20025	9991	2769	SCHREIB- UND PAPIERWAREN, SCHUL- UND BUEROARTIKELN	43500	
.	SAMMLERBRIEFMARKEN	43505	
424	24701	5293	5351	24643	11257	3696	BUECHERN, WISSENSCHAFTLICHEN UND FACHZEITSCHRIFTEN	43540	
1171	12435	1821	1863	12393	5716	818	UNTERHALTUNGSZEITSCHRIFTEN UND ZEITUNGEN	43545	
.	MUSIKALIEN	43570	
2180	59332	12858	13649	58541	28749	7796	PAPIERWAREN U. DRUCKERZEUGN.	435	

1. Unternehmen, Beschäftigung
nach Ländern und

Nummer der Systematik	Land — Wirtschaftsklasse — —	Unter- nehmen	Arbeits- stätten	Beschäftigte		Umsatz 1967		
				insgesamt	darunter Arbeit- nehmer	insgesamt	dar	
							insgesamt	Versand- handels- umsatz
Einzelhandel mit (in) ...				30. 9. 1968	30. 9. 1967			
				Anzahl				
	PHARMAZEUT., ORTHOP., MED. U. KOSMET. ART. SOW. M. PUTZ- UND REINIGUNGSMITTELN							
43600	APOTHEKEN	389	391	2904	2711	2291	193476	262
43604	DROGERIEN	582	673	2986	2889	2069	120339	4
43607	PHARMAZEUT. ERZEUGN. U. CHEMI- KALIEN -SONST. EINZELHANDEL-	5	10	88	92	83	2701	-
43640	ORTHOP. U. MED. ARTIKELN -OH. PHARMAZEUT. ERZEUGNISSE-	18	32	275	272	250	22646	15852
43670	KOSMETISCHEN ARTIKELN UND KOERPERPFLEGEMITTELN	57	58	221	197	125	10139	75
43675	FEINSEIFEN U. BUERSTENWAREN, WASCH-, PUTZ- U. REINIGUNGSM.	48	127	446	462	396	20619	22
436	PHARMAZEUT., ORTHOP., MED. U. KOSMET. ART. SOW. M. PUTZ- UND REINIGUNGSMITTELN	1099	1291	6920	6623	5214	369920	16215
	KOHLE, SONST. FESTEN BRENNST. U. MINERALOELERZEUGNISSEN							
43700	BRENNSTOFFEN	506	522	2133	2158	1419	173505	-
43750	MINERALOELERZEUGNISSEN -TANKSTELLENABSATZ IN EIGENEM NAMEN-	62	65	242	230	147	26540	-
437	KOHLE, SONST. FESTEN BRENNST. U. MINERALOELERZEUGNISSEN	568	587	2375	2388	1566	200045	-
	FAHRZEUGEN, MASCHINEN UND BUEROEINRICHTUNGEN							
43800	KRAFTWAGEN UND KRAFTRAEDERN	322	356	7808	7748	7297	505423	1308
43804	KRAFTFAHRZEUGTEILEN, -ZUBEHOER UND REIFEN	75	77	420	397	298	23973	-
43807	FAHRRAEDErn, DEREN TEILEN U. ZUBEHOER SOW. M. MOPEDS	168	173	423	429	191	20562	-
43830	BUEROMASCHINEN, BUEROMOEBELN U. ORGANISATIONSMITTELN	39	43	570	552	498	23969	-
43860	NAEHMASCHINEN	12	12	20	21	5	690	-
43890	LANDMASCHINEN UND LANDWIRT- SCHAFTLICHEN GERAETEN	64	70	813	841	754	54317	-
438	FAHRZEUGEN, MASCHINEN UND BUEROEINRICHTUNGEN	680	731	10054	9988	9043	628934	1308

Umsatz und Wareneinsatz
Wirtschaftsklassen

unter	Waren- einsatz 1967 einschl. Auf- wendungen für verge- bene Lohn- arbeiten	Warenbestand		Waren- einsatz 1967	Rohertrag 1967	Löhne, Gehälter und gesetzliche Sozialauf- wendungen 1967	Land - Wirtschaftsklasse -	Nummer der Syste- matik
		Anfang 1967	Ende 1967					
		1 000 DM					Einzelhandel mit (in) ...	
							PHARMAZEUT., ORTHOP., MED. U. KOSMET. ART. SOW. M. PUTZ- UND REINIGUNGSMITTELN	
X	121218	15990	17360	119848	73628	16776	APOTHEKEN	43600
4601	81532	24305	25228	80609	39730	10435	DROGERIEN	43604
-	1777	519	549	1747	954	537	PHARMAZEUT. ERZEUGN. U. CHEMI- KALIEN -SONST. EINZELHANDEL-	43607
-	8148	1001	1421	7728	14918	2393	ORTHOP. U. MED. ARTIKELN -OH. PHARMAZEUT. ERZEUGNISSE-	43640
134	6626	2062	2139	6549	3590	682	KOSMETISCHEN ARTIKELN UND KOERPERPFLEGE MITTELN	43670
500	14330	4576	4951	13955	6664	2364	FEINSEIFEN U. BUERSTENWAREN, WASCH-, PUTZ- U. REINIGUNGSM.	43675
168868	233631	48453	51648	230436	139484	33187	PHARMAZEUT., ORTHOP., MED. U. KOSMET. ART. SOW. M. PUTZ- UND REINIGUNGSMITTELN	436
							KOHLE, SONST. FESTEN BRENNST. U. MINERALOELERZEUGNISSEN	
3285	123787	10069	9468	124388	49117	13142	BRENNSTOFFEN	43700
-	22248	846	1011	22083	4457	1115	MINERALOELERZEUGNISSEN -TANKSTELLENABSATZ IN EIGENEM NAMEN-	43750
3285	146035	10915	10479	146471	53574	14257	KOHLE, SONST. FESTEN BRENNST. U. MINERALOELERZEUGNISSEN	437
							FAHRZEUGEN, MASCHINEN UND BUEROEINRICHTUNGEN	
11184	361663	61885	52927	370621	134802	53504	KRAFTWAGEN UND KRAFTRAEDERN	43800
155	16542	1844	1797	16589	7384	2423	KRAFTFAHRZEUGTEILEN, -ZUBEHOER UND REIFEN	43804
838	14471	4299	4313	14457	6105	1106	FAHRRADERN, DEREN TEILEN U. ZUBEHOER SOW. M. MOPEDS	43807
60	15514	2705	2787	15432	8537	4269	BUEROMASCHINEN, BUEROMOEBELN U. ORGANISATIONSMITTELN	43830
-	496	131	123	504	186	28	NAEHMASCHINEN	43860
434	40559	10303	9403	41459	12858	5238	LANDMASCHINEN UND LANDWIRT- SCHAFTLICHEN GERAETEN	43890
12671	449245	81167	71350	459062	169872	66568	FAHRZEUGEN, MASCHINEN UND BUEROEINRICHTUNGEN	438

Nummer der Systematik	Land Wirtschaftsklasse —	Unter- nehmen	Arbeits- stätten	Beschäftigte		Umsatz 1967		
				insgesamt	darunter Arbeit- nehmer	insgesamt	dar	
							Versand- handels- umsatz	
Einzelhandel mit (in) ...		30. 9. 1968		30. 9. 1967		Anzahl		
SONSTIGEN WAREN								
43900	SAEMEREIEN, FUTTER- UND DUENGEMITTELN	114	121	726	675	505	76315	14646
43905	BLUMEN UND PFLANZEN	362	385	1135	1109	593	33534	2
43910	LEBENDEN TIEREN SOWIE MIT ZOOLOGISCHEM BEDARF	36	36	85	74	22	3083	50
43930	LACKEN, FARBEN UND SONSTIGEM ANSTRICHBEDARF	94	98	331	320	195	15238	42
43935	TAPETEN, LINOLEUM UND AE. FUSSBODENBELAG	53	59	255	248	172	11253	155
43950	LEDER UND SCHUHMACHERBEDARF	3	3	4	4	-	440	-
43970	INSTALLATIONSBEDARF F. GAS, WASSER U. HEIZUNG	4	4	10	10	5	701	-
43990	TECHNISCHEM BEDARF -A.N.G.-	87	89	357	330	213	22958	3
439	SONSTIGEN WAREN	753	795	2903	2770	1705	163522	14898
43	EINZELHANDEL INSGESAMT	16725	18364	93917	90586	66277	5521923	45635

Umsatz und Wareneinsatz
Wirtschaftsklassen

unter	Umsatz im Markt, Straßen- und Hausier- handel	Waren- einsatz 1967 einschl. Auf- wendungen für verge- bene Lohn- arbeiten	Warenbestand		Waren- einsatz 1967	Rohertrag 1967	Löhne, Gehälter und gesetzliche Sozialauf- wendungen 1967	Land - Wirtschaftsklasse -	Nummer der Syste- matik
			Anfang 1967	Ende 1967					
			1 000 DM			Einzelhandel mit (in) ...			
SONSTIGEN WAREN									
428	54347	7761	7706	54402	21913	4544	SAEMEREIEN, FUTTER- UND DUENGEMITTELN	43900	
2907	18925	1040	991	18974	14560	2943	BLUMEN UND PFLANZEN	43905	
58	2165	326	336	2155	928	109	LEBENDEN TIEREN SOWIE MIT ZOOLOGISCHEM BEDARF	43910	
80	9966	2639	2730	9875	5363	1586	LACKEN, FARBEN UND SONSTIGEM ANSTRICHBEDARF	43930	
59	6930	1795	1814	6911	4342	1298	TAPETEN, LINDLEUM UND AE. FUSSBODENBELAG	43935	
-	313	91	89	315	125	-	LEDER UND SCHUHMACHERBEDARF	43950	
24	489	141	61	569	132	75	INSTALLATIONSBEDARF F. GAS, WASSER U. HEIZUNG	43970	
329	15604	2365	2503	15466	7492	1939	TECHNISCHEM BEDARF -A.N.G.-	43990	
3885	108739	16158	16230	108667	54855	12494	SONSTIGEN WAREN	439	
165943	4008323	707799	701960	4014162	1507761	431640	EINZELHANDEL INSGESAMT	43	

1. Unternehmen, Beschäftigung,
nach Ländern und

Nummer der Systematik	Land — Wirtschaftsklasse —	Unter- nehmen	Arbeits- stätten	Beschäftigte		Umsatz 1967		
				insgesamt	darunter Arbeit- nehmer	insgesamt	dar	
							Versand- handels- umsatz	
Einzelhandel mit (in) ...		30. 9. 1968		30. 9. 1967		Anzahl		
HAMBURG								
WAREN VERSCHIEDENER ART								
43000	WAREN VERSCH. ART,HAUPT- BEKLEIDUNG,TEXTILIEN, HAUSRAT U. WOHNBEDARF	16	40	3919	3417	3398	645275	607732
43040	WAREN VERSCH. ART,HAUPT- NAHRUNGS- U. GENUSSMITTEL	7	7	172	175	165	13485	-
43070	GEBRAUCHTWAREN -OHNE KRAFT- FAHRZEUGE U. ANTIQUITAETEN-	74	78	120	120	27	3497	-
430	WAREN VERSCHIEDENER ART	97	125	4211	3712	3590	662257	607732
NAHRUNGS- UND GENUSSMITTELN								
43100	NAHRUNGS- UND GENUSSMITTELN VERSCH. ART -OH.REFORMW.- 1)	2760	3629	19590	19670	15569	1594706	6406
43105	REFORMWAREN	51	73	264	250	177	13366	-
43140	KARTOFFELN,GEMUESE,OBST UND SUEDFRUECHTEN	1029	1060	2522	2571	934	126124	660
43141	MILCH,MILCHERZEUGNISSEN, FETTWAREN UND EIERN	324	325	784	796	308	55889	519
43142	FISCHEN U.FISCHERZEUGNISSEN	268	279	862	879	462	39992	544
43143	WILD UND GEFLUEGEL	21	23	83	83	55	6071	72
43144	SUESSWAREN	143	163	401	388	201	16484	160
43145	KAFFEE,TEE UND KAKAO	94	202	712	726	603	47444	8732
43146	BROT,KLEIN- U. FEINGEBAECK	213	232	732	677	393	35601	289
43147	FLEISCH UND FLEISCHWAREN	212	228	891	828	518	62930	66
43149	SONST.NAHRUNGS-UND GENUSSM. -OH.GETRAENKE U.TABAKWAREN-	21	22	64	61	34	3377	1916
43160	WEIN UND SPIRITUOSEN	129	202	620	604	416	64840	542
43165	BIER UND ALKOHOLFREIEN GETRAENKEN	104	105	225	231	115	9174	48
43190	TABAKWAREN	1387	1705	4237	4065	2213	337130	1954
431	NAHRUNGS- UND GENUSSMITTELN	6756	8248	31987	31829	21998	2413128	21908
BEKLEIDUNG,WAESCHE,AUSSTAT- TUNGS- U. SPORTART.,SCHUHEN								
43200	TEXTILWAREN VERSCH. ART ¹⁾	392	405	1986	2070	1572	107531	1828
43210	TUCHEN,FUTTERSTOFFEN U. ME- TERW. -OHNE HEIMTEXTILIEN UND SCHNEIDEREIBEDARF-	11	12	136	141	128	7274	-
43220	OBERBEKLEIDUNG VERSCH.ART ¹⁾	90	104	1269	1258	1133	82564	778

1) Ohne ausgeprägten Schwerpunkt.

Umsatz und Wareneinsatz
Wirtschaftsklassen

unter	Waren- eingang 1967 einschl. Auf- wendungen für verge- bene Lohn- arbeiten	Warenbestand		Waren- einsatz 1967	Rohtrag 1967	Löhne, Gehälter und gesetzliche Sozialauf- wendungen 1967	Land - Wirtschaftsklasse -	Nummer der Syste- matik
		Anfang 1967	Ende 1967					
Umsatz im Markt-, Straßen- und Hausier- handel								
		1 000 DM					Einzelhandel mit (in) ...	
		HAMBURG						
		WAREN VERSCHIEDENER ART						
112	401857	79386	86311	394932	250343	45243	WAREN VERSCH. ART, HAUPT- BEKLEIDUNG, TEXTILIEN, HAUSRAT U. WOHNBEDARF	43000
-	17470	36	4392	13114	371	905	WAREN VERSCH. ART, HAUPT- NAHRUNGS- U. GENUSSMITTEL	43040
23	1833	709	699	1843	1654	219	GEBRAUCHTWAREN -OHNE KRAFT- FAHRZEUGE U. ANTIQUITAETEN-	43070
135	421160	80131	91402	409889	252368	46367	WAREN VERSCHIEDENER ART	430
		NAHRUNGS- UND GENUSSMITTELN						
13962	1238395	96025	93494	1240926	353780	123612	NAHRUNGS- UND GENUSSMITTELN VERSCH. ART -OH. REFORMW.- 1)	43100
329	9386	1321	1344	9363	4003	1225	REFORMWAREN	43105
23628	94530	5946	5576	94900	31224	5121	KARTOFFELN, GEMUESE, OBST UND SUEDFRUECHTEN	43140
7545	46386	1588	1637	46337	9552	1553	MILCH, MILCHERZEUGNISSEN, FETTWAREN UND EIERN	43141
5432	26292	913	860	26345	13647	3196	FISCHEN U. FISCHERZEUGNISSEN	43142
516	4589	276	201	4664	1407	522	WILD UND GEFLUEGEL	43143
4359	11150	1165	1057	11258	5226	1396	SUESSWAREN	43144
557	32372	5820	5048	33144	14300	5249	KAFFEE, TEE UND KAKAO	43145
3956	25794	1138	1157	25775	9826	2962	BROT, KLEIN- U. FEINGEBAECK	43146
6752	46356	1571	1683	46244	16686	4451	FLEISCH UND FLEISCHWAREN	43147
166	2470	398	436	2432	945	268	SONST. NAHRUNGS- UND GENUSSM. -OH. GETRAENKE U. TABAKWAREN-	43149
261	52318	10404	12363	50359	14481	3823	WEIN UND SPIRITUOSEN	43160
675	7037	533	484	7086	2088	420	BIER UND ALKOHOLFREIEN GETRAENKEN	43165
5356	280439	26018	26378	280079	57051	15430	TABAKWAREN	43190
73494	1877514	153116	151718	1878912	534216	169228	NAHRUNGS- UND GENUSSMITTELN	431
		BEKLEIDUNG, WAESCHE, AUSSTAT- TUNGS- U. SPORTART., SCHUHEN						
3337	70591	29236	27825	72002	35529	12947	TEXTILWAREN VERSCH. ART ¹⁾	43200
102	4101	1293	1037	4357	2917	1410	TUCHEN, FUTTERSTOFFEN U. ME- TERM. -OHNE HEIMTEXTILIEN UND SCHNEIDEREI BEDARF-	43210
1535	52121	15067	12617	54571	27993	11252	OBERBEKLEIDUNG VERSCH. ART ¹⁾	43220

1. Unternehmen, Beschäftigung
nach Ländern und

Nummer der Systematik	Land — Wirtschaftsklasse — Einzelhandel mit (in) ...	Unter- nehmen	Arbeits- stätten	Beschäftigte		Umsatz 1967		
				insgesamt	darunter Arbeit- nehmer	insgesamt	dar	
							30. 9. 1968	30. 9. 1967
				Anzahl				
43224	OBERBEKLEIDUNG FUER HERREN UND KNABEN	112	147	764	769	608	62205	872
43227	OBERBEKLEIDUNG FUER DAMEN, MAEDCHEN UND KINDER	275	348	2726	2712	2362	156691	137
43230	LEIBWAESCHE, WIRK-U. STRICKW. SOW.M. STRUEMPFEN U. BABYART.	284	380	1919	1921	1533	88317	241
43232	AUSSTEUER-, HAUS-, BETT- UND TISCHWAESCHE	17	21	91	89	62	3828	106
43234	MIEDER- UND KORSETTWAREN	42	49	216	219	170	9301	453
43236	TEXTILKURZWAREN UND SCHNEIDEREIBEDARF	27	27	58	59	21	1811	-
43238	HANDARBEITEN UND HANDARBEITSBEDARF	19	25	70	65	38	2760	-
43240	HUETEN UND MUETZEN	39	41	147	158	105	5244	-
43244	SCHIRMEN	13	21	148	153	131	4656	-
43247	OBERHEMDEN, BLUSEN, KRAWAT- TEN, HANDSCHUHEN, SCHALS UND SONST. BEKLEIDUNGSZUBEH.	33	33	141	141	98	8658	-
43250	KUERSCHNERWAREN	32	37	166	155	118	9253	-
43260	TEPPICHEN, GARDINEN UND -ZU- BEHOER, SONST. HEIMTEXTILIEN	192	266	1582	1575	1338	101809	409
43265	BETTWAREN	40	43	182	190	133	9499	696
43270	SPORT- UND CAMPINGARTIKELN	45	49	189	185	126	13602	235
43280	SCHUHEN UND SCHUHWAREN	155	253	3283	3169	2922	156013	70
432	BEKLEIDUNG, WAESCHE, AUSSTAT- TUNGS- U. SPORTART., SCHUHEN EISEN- U. METALLW., HAUSRAT U. WOHNBED. A. KUNSTSTOFF, GLAS, FEINKERAMIK U. HOLZ	1818	2261	15073	15029	12598	831016	5825
43300	EISEN-, METALL- UND KUNSTSTOFFW. VERSCH. ART ¹⁾	135	145	803	812	611	41337	302
43302	HAUSRAT AUS EISEN, METALL U. KUNSTST. -OH. OFEN, HERDE, ELEKTROGER. U. SCHNEIDW.-	116	118	505	518	343	26101	584
43304	OFEN, HERDEN, KUEHLSCHRAEN- KEN UND WASCHMASCHINEN	32	52	815	814	778	60022	50811
43306	SCHNEIDWAREN, BESTECKEN UND AEHNLICHEN STAHLWAREN	17	17	54	54	31	2495	-
43308	WAFFEN, MUNITION U. JAGDART.	22	24	82	73	44	4909	303
43330	FEINKERAM. ERZEUGN. U. GLAS- WAREN FUER DEN HAUSHALT	73	83	580	581	476	37688	-
43360	MOEBELN U. SONST. EINRICH- TUNGSGEGENST. -OH. GEBR. MOEBEL U. ANTIQUITAETEN-	272	341	2529	2457	2099	225535	2594

1) Ohne ausgeprägten Schwerpunkt.

Umsatz und Wareneinsatz
Wirtschaftsklassen

unter	Waren- einsatz 1967 einschl. Auf- wendungen für verge- bene Lohn- arbeiten	Warenbestand		Waren- einsatz 1967	Rohertag 1967	Löhne, Gehälter und gesetzliche Sozialauf- wendungen 1967	Land - Wirtschaftsklasse -	Nummer der Syste- matik
		Anfang 1967	Ende 1967					
		1 000 DM					Einzelhandel mit (in) ...	
75	41607	14481	13365	42723	19482	5789	OBERBEKLEIDUNG FUER HERREN UND KNABEN	43224
1009	105950	32845	33698	105097	51594	18427	OBERBEKLEIDUNG FUER DAMEN, MAEDCHEN UND KINDER	43227
3548	58810	19794	19750	58854	29463	10406	LEIBWAESCHE, WIRK-U. STRICKW. SON. M. STRUEMPFEN U. BABYART.	43230
25	2358	793	706	2445	1383	477	AUSSTEUER-, HAUS-, BETT- UND TISCHWAESCHE	43232
118	5753	2363	2215	5901	3400	1149	MIEDER- UND KORSETTWAREN	43234
182	1070	447	452	1065	746	137	TEXTILKURZWAREN UND SCHNEIDEREIBEDARF	43236
25	1703	832	832	1703	1057	321	HANDARBEITEN UND HANDARBEITSBEDARF	43238
228	2764	1481	1398	2847	2397	840	HUETEN UND MUETZEN	43240
15	2298	802	946	2154	2502	1127	SCHIRMEN	43244
776	5565	2161	2042	5684	2974	807	OBERHEMDEN, BLUSEN, KRAWAT- TEN, HANDSCHUHEN, SCHALS UND SONST. BEKLEIDUNGSZUBEH.	43247
-	5938	3498	4443	4993	4260	1020	KUERSCHNERWAREN	43250
3217	63674	26767	27782	62659	39150	13619	TEPPICHEN, GARDINEN UND -ZU- BEHOER, SONST. HEIMTEXTILIEN	43260
270	5788	1753	1596	5945	3554	1140	BETTWAREN	43265
-	10077	2827	3170	9734	3868	898	SPORT- UND CAMPINGARTIKELN	43270
431	104395	33119	33585	103929	52084	20779	SCHUHEN UND SCHUHWAREN	43280
14893	544563	189559	187459	546663	284353	102445	BEKLEIDUNG, WAESCHE, AUSSTAT- TUNGS- U. SPORTART., SCHUHEN	432
							EISEN- U. METALLW., HAUSRAT U. WOHNBED. A. KUNSTSTOFF, GLAS, FEINKERAMIK U. HOLZ	
364	26921	8956	8936	26941	14396	5265	EISEN-, METALL- UND KUNSTSTOFFW. VERSCH. ART ¹⁾	43300
1020	16690	5225	5117	16798	9303	2824	HAUSRAT AUS EISEN, METALL U. KUNSTST. -OH. OEFEN, HERDE, ELEKTROGER. U. SCHNEIDW.-	43302
65	29421	4474	3652	30243	29779	7297	OEFEN, HERDEN, KUEHLSCHRAEN- KEN UND WASCHMASCHINEN	43304
61	1498	624	628	1494	1001	262	SCHNEIDWAREN, BESTECKEN UND AEHNLICHEN STAHLWAREN	43306
-	3695	1421	1498	3618	1291	306	WAFFEN, MUNITION U. JAGDART.	43308
94	24080	7284	7534	23830	13858	4895	FEINKERAM. ERZEUGN. U. GLAS- WAREN FUER DEN HAUSHALT	43330
727	144439	28163	25720	146882	78653	26833	MOEBELN U. SONST. EINRICH- TUNGSGEGENST. -OH. GEBR. MOEBEL U. ANTIQUITAETEN-	43360

Nummer der Systematik	Land — Wirtschaftsklasse — Einzelhandel mit (in)	Unter- nehmen	Arbeits- stätten	Beschäftigte		Umsatz 1967		
				insgesamt	darunter Arbeit- nehmer	insgesamt	dar	
							Versand- handels- umsatz	
		30.9.1968	30.9.1967					
				Anzahl				
43363	ANTIQUITAETEN, ANTIKEN TEPPICHEN UND MÜNZEN	52	52	98	98	30	5506	53
43366	KUNSTGEGENSTÄNDEN U. BIL- DERN -NICHT ANTIQUITAETEN-	22	22	67	66	42	3595	-
43369	KUNSTGEWERBL. ERZEUGNISSEN	44	46	138	137	80	6322	20
43390	SONST. HOLZ-, KORB-, KORK- U. FLECHTW. SOW. M. KINDERWAGEN	32	44	240	217	174	17366	1023
433	EISEN- U. METALLW., HAUSRAT U. WOHNBED. A. KUNSTSTOFF, GLAS, FEINKERAMIK U. HOLZ ELEKTRO-, FEINMECH., OPT. ER- ZGN., SCHMUCK-, LEDER-, GALAN- TERIE-, SPIELW., MUSIKINSTR.	817	944	5911	5827	4708	430876	55690
43400	ELEKTROTECHN. ERZEUGNISSEN -A.N.G.-	87	140	978	911	790	74366	30988
43404	RUNDFUNK-, FERNSEH- U. PHONO- GER. SOW. M. SCHALLPLATTEN	293	341	2101	2039	1652	158401	488
43407	LEUCHTEN	47	51	297	277	205	14400	68
43430	FOTO- U. KINDAPP. SOWIE-BEDARF	66	78	488	517	418	33984	2671
43435	SONST. FEINMECH. U. OPT. ERZGN. -OH. ORTHOP. U. MED. ARTIKEL-	40	50	295	278	226	12764	-
43460	UHREN, EDELMETALL- UND SCHMUCKWAREN	348	380	1646	1625	1135	95134	94
43480	LEDER- UND TAESCHNERWAREN -OHNE SCHUHE-	75	117	652	637	533	31623	10
43490	GALANTERIEW. U. GESCHENKART.	32	32	111	98	66	4453	16
43494	SPIELWAREN	104	113	480	495	361	24838	39
43497	MUSIKINSTRUMENTEN	33	35	104	100	62	6212	110
434	ELEKTRO-, FEINMECH., OPT. ER- ZGN., SCHMUCK-, LEDER-, GALAN- TERIE-, SPIELW., MUSIKINSTR. PAPIERWAREN U. DRUCKERZEUGN.	1125	1337	7152	6977	5448	456175	34484
43500	SCHREIB- UND PAPIERWAREN, SCHUL- UND BÜROARTIKELN	213	234	965	965	671	51093	9967
43505	SAMMLEPBRIEFMARKEN	48	50	119	111	55	7293	1729
43540	BÜCHERN, WISSENSCHAFTLICHEN UND FACHZEITSCHRIFTEN	182	201	1151	1132	902	59329	15479
43545	UNTERHAL. UNGSZEITSCHRIFTEN UND ZEITUNGEN	136	188	577	562	409	22870	902
43570	MUSIKALIEN	4	5	13	12	5	196	40
435	PAPIERWAREN U. DRUCKERZEUGN.	583	678	2825	2782	2042	140781	28117

Umsatz und Wareneinsatz
Wirtschaftsklassen

unter	Umsatz im Markt-, Straßen- und Hausierhandel	Waren- eingang 1967 einschl. Auf- wendungen für verge- bene Lohn- arbeiten	Warenbestand		Waren- einsatz 1967	Rohertag 1967	Löhne, Gehälter und gesetzliche Sozialauf- wendungen 1967	Land - Wirtschaftsklasse ...	Nummer der Syste- matik
			Anfang 1967	Ende 1967					
1 000 DM									
								Einzelhandel mit (in) ...	
16	2970	2284	2198	3056	2450	213	ANTIQUITAETEN, ANTIKEN TEPPICHEN UND MUENZEN	43363	
33	1835	962	1028	1769	1826	435	KUNSTGEGENSTAENDEN U., BIL- DERN -NICHT ANTIQUITAETEN-	43366	
1	3940	1682	1751	3871	2451	536	KUNSTGEWERBL. ERZEUGNISSEN	43369	
91	10834	2397	2381	10850	6516	2092	SONST. HOLZW., KORB-, KORK- U. FLECHTW. SOW. M. KINDERWAGEN	43390	
2472	266323	63472	60443	269352	161524	50958	EISEN- U. METALLW., HAUSRAT U. WOHNBED. A. KUNSTSTOFF, GLAS, FEINKERAMIK U. HOLZ	433	
							ELEKTRO-, FEINMECH., OPT. ER- ZGN., SCHMUCK-, LEDER-, GALAN- TERIE-, SPIELW., MUSIKINSTR.		
103	43035	7004	7211	42828	31538	7252	ELEKTROTECHN. ERZEUGNISSEN -A. N. G. -	43400	
837	113681	20485	22650	111516	46885	14476	RUNDFUNK-, FERNSEH- U. PHONO- GER. SOW. M. SCHALLPLATTEN	43404	
20	8162	2788	2444	8506	5894	2067	LEUCHTEN	43407	
-	22361	5033	5053	22341	11643	3642	FOTO-U. KINDAPP. SOWIE-BEDARF	43430	
-	6298	1934	2069	6163	6601	2250	SONST. FEINMECH. U. OPT. ERZGN. -OH. ORTHOP. U. MED. ARTIKEL-	43435	
344	57095	51048	52508	55635	39499	11118	UHREN, EDELMETALL- UND SCHMUEKWAREN	43460	
63	20644	7114	7180	20578	11045	4218	LEDER- UND TAESCHNERWAREN -OHNE SCHUHE-	43480	
65	2734	998	950	2782	1671	600	GALANTERIEW. U. GESCHENKART.	43490	
1070	16282	5449	5479	16252	8586	2715	SPIELWAREN	43494	
13	3951	1884	2148	3687	2525	604	MUSIKINSTRUMENTEN	43497	
2515	294243	103737	107692	290288	165887	48942	ELEKTRO-, FEINMECH., OPT. ER- ZGN., SCHMUCK-, LEDER-, GALAN- TERIE-, SPIELW., MUSIKINSTR.	434	
							PAPIERWAREN U. DRUCKERZEUGN.		
208	35327	6894	6850	35371	15722	5792	SCHREIB- UND PAPIERWAREN, SCHUL- UND BUEROARTIKELN	43500	
153	4385	1889	1830	4444	2849	591	SAMMLERBRIEFMARKEN	43505	
721	37645	7790	7997	37438	21891	6978	BUECHERN, WISSENSCHAFTLICHEN UND FACHZEITSCHRIFTEN	43540	
1824	14535	887	1018	14404	8466	4186	UNTERHALTUNGSZEITSCHRIFTEN UND ZEITUNGEN	43545	
-	155	69	136	88	108	8	MUSIKALIEN	43570	
2906	92047	17529	17831	91745	49036	17555	PAPIERWAREN U. DRUCKERZEUGN.	435	

Nummer der Systematik	Land — Wirtschaftsklasse —	Unter- nehmen	Arbeits- stätten	Beschäftigte			Umsatz 1967		
				insgesamt	darunter Arbeit- nehmer	insgesamt	dar		
							Versand- handels- umsatz		
Einzelhandel mit (in) ...				30. 9. 1968	30. 9. 1967		Anzahl		
	PHARMAZEUT., ORTHOP., MED. U. KOSMET. ART. SOW. M. PUTZ- UND REINIGUNGSMITTELN								
43600	APOTHEKEN	331	331	2681	2547	2188	182189	93	
43604	DROGERIEN	603	716	2567	2541	1672	120516	801	
43607	PHARMAZEUT. ERZEUGN. U. CHEMI- KALIEN -SONST. EINZELHANDEL-	4	4	14	14	10	1109	118	
43640	ORTHOP. U. MED. ARTIKELN -OH. PHARMAZEUT. ERZEUGNISSE-	38	68	310	303	250	11652	288	
43670	KOSMETISCHEN ARTIKELN UND KOERPERPFLEGE MITTELN	83	92	387	346	253	19029	147	
43675	FEINSEIFEN U. BUERSTENWAREN, WASCH-, PUTZ- U. REINIGUNGSM.	193	394	1636	1692	1434	95276	1191	
436	PHARMAZEUT., ORTHOP., MED. U. KOSMET. ART. SOW. M. PUTZ- UND REINIGUNGSMITTELN	1252	1605	7595	7443	5807	429771	2638	
	KOHLE, SONST. FESTEN BRENNST. U. MINERALOELERZEUGNISSEN								
43700	BRENNSTOFFEN	363	391	1917	2012	1492	174313	846	
43750	MINERALOELERZEUGNISSEN -TANKSTELLENABSATZ IN EIGENEM NAMEN-	95	103	592	503	407	39536	-	
437	KOHLE, SONST. FESTEN BRENNST. U. MINERALOELERZEUGNISSEN	458	494	2509	2515	1899	213849	846	
	FAHRZEUGEN, MASCHINEN UND BUEROEINRICHTUNGEN								
43800	KRAFTWAGEN UND KRAFTRAEDERN	294	404	7117	7333	6970	581242	389	
43804	KRAFTFAHRZEUGE TEILEN, -ZUBEHOER UND REIFEN	90	118	671	674	569	39601	75	
43807	FAHRRADERN, DEREN TEILEN U. ZUBEHOER SOW. M. MOPEDS	96	104	311	324	196	13497	283	
43830	BUEROMASCHINEN, BUEROMUEBELN U. ORGANISATIONSMITTELN	47	60	720	713	644	39772	-	
43860	NAEHMASCHINEN	11	75	361	417	407	24953	-	
43890	LANDMASCHINEN UND LANDWIRT- SCHAFTLICHEN GERAETEN	8	8	40	48	35	3190	-	
438	FAHRZEUGEN, MASCHINEN UND BUEROEINRICHTUNGEN	546	769	9220	9509	8821	702255	747	

Umsatz und Wareneinsatz
Wirtschaftsklassen

unter	Waren- einsatz 1967 einschl. Auf- wendungen für verge- bene Lohn- arbeiten	Warenbestand		Waren- einsatz 1967	Rohertrag 1967	Löhne, Gehälter und gesetzliche Sozialauf- wendungen 1967	Land - Wirtschaftsklasse -	Nummer der Syste- matik
		Anfang 1967	Ende 1967					
		1 000 DM					Einzelhandel mit (in) ...	
							PHARMAZEUT., ORTHOP., MED. U. KOSMET. ART. SOW. M. PUTZ- UND REINIGUNGSMITTELN	
X	112186	14762	15820	111128	71061	21677	APOTHEKEN	43600
483	82837	23119	23984	81972	38544	10231	DROGERIEN	43604
-	564	129	108	585	524	124	PHARMAZEUT. ERZEUGN. U. CHEMI- KALIEN - SONST. EINZELHANDEL-	43607
-	5665	1839	1885	5619	6033	2290	ORTHOP. U. MED. ARTIKELN -OH. PHARMAZEUT. ERZEUGNISSE-	43640
242	12780	3386	3741	12425	6604	1933	KOSMETISCHEN ARTIKELN UND KOERPERPFLEGE MITTELN	43670
1587	68318	14753	14392	68679	26597	10472	FEINSEIFEN U. BUERSTENWAREN, WASCH-, PUTZ- U. REINIGUNGSM.	43675
5957	282350	57988	59930	280408	149363	46727	PHARMAZEUT., ORTHOP., MED. U. KOSMET. ART. SOW. M. PUTZ- UND REINIGUNGSMITTELN	436
711	123390	8580	7504	124466	49847	17749	KOHLE, SONST. FESTEN BRENNST. U. MINERALOELERZEUGNISSEN	43700
73	29192	1148	2156	28184	11352	4412	MINERALOELERZEUGNISSEN -TANKSTELLENABSATZ IN EIGENEM NAMEN-	43750
784	152582	9728	9660	152650	61199	22161	KOHLE, SONST. FESTEN BRENNST. U. MINERALOELERZEUGNISSEN	437
273	433897	59779	49144	444532	136710	65369	FAHRZEUGEN, MASCHINEN UND BUEROEINRICHTUNGEN	43800
66	25599	6735	5984	26350	13251	5456	KRAFTFAHRZEUGTEILEN, -ZUBEHOER UND REIFEN	43804
-	8695	2883	2805	8773	4724	1304	FAHRRADERN, DEREN TEILEN U. ZUBEHOER SOW. M. MOPEDS	43807
-	23974	4729	4130	24573	15199	7650	BUEROMASCHINEN, BUEROMOEBELN U. ORGANISATIONSMITTELN	43830
27	15515	3094	2308	16301	8652	4654	NAEHMASCHINEN	43860
-	2026	602	543	2085	1105	293	LANDMASCHINEN UND LANDWIRT- SCHAFTLICHEN GERAETEN	43890
366	509706	77822	64914	522614	179641	84726	FAHRZEUGEN, MASCHINEN UND BUEROEINRICHTUNGEN	438

1. Unternehmen, Beschäftigung nach Ländern und

Nummer der Systematik	Land Wirtschaftsklasse —	Unternehmen	Arbeitsstätten	Beschäftigte		Umsatz 1967		
				insgesamt	darunter Arbeitnehmer	insgesamt	dar	
							Versandhandelsumsatz	
Einzelhandel mit (in) ...		30. 9. 1968		30. 9. 1967		Anzahl		
SONSTIGEN WAREN								
43900	SAEMEREIEN, FUTTER- UND DUENGMITTELN	76	79	243	242	133	12400	279
43905	BLUMEN UND PFLANZEN	808	863	2368	2296	1149	64837	234
43910	LEBENDEN TIEREN SOWIE MIT ZOOLOGISCHEM BEDARF	87	94	211	202	73	6541	38
43930	LACKEN, FARBEN UND SONSTIGEM ANSTRICHBEDARF	49	53	150	139	80	7023	—
43935	TAPETEN, LINOLEUM UND AE. FUSSBOEDENBELAG	125	132	567	565	391	32811	426
43950	LEDER UND SCHUHMACHERBEDARF	14	15	30	27	9	1326	111
43970	INSTALLATIONSBEDARF F. GAS, WASSER U. HEIZUNG	13	13	62	55	38	3164	—
43990	TECHNISCHEM BEDARF -A.N.G.-	65	68	327	316	232	20697	96
439	SONSTIGEN WAREN	1237	1317	3958	3842	2105	148799	1184
43	EINZELHANDEL INSGESAMT	14689	17778	90441	89465	69016	6428907	759171

Umsatz und Wareneinsatz
Wirtschaftsklassen

unter	Waren- eingang 1967 einschl. Auf- wendungen für verge- bene Lohn- arbeiten	Warenbestand		Waren- einsatz 1967	Rohrertrag 1967	Löhne, Gehälter und gesetzliche Sozialauf- wendungen 1967	Land - Wirtschaftsklasse -	Nummer der Syste- metik
		Anfang 1967	Ende 1967					
		1 000 DM				Einzelhandel mit (in) ...		
							SONSTIGEN WAREN	
825	8366	1411	1518	8259	4141	1166	SAEMEREIEN, FUTTER- UND DUENGEMITTELN	43900
6958	34646	1829	1595	34880	29957	6927	BLUMEN UND PFLANZEN	43905
156	3847	708	773	3782	2759	450	LEBENDEN TIEREN SOWIE MIT ZOOLOGISCHEM BEDARF	43910
50	4692	1290	1252	4730	2293	719	LACKEN, FARBEN UND SONSTIGEM ANSTRICHBEDARF	43930
538	19981	4531	4138	20374	12437	4248	TAPETEN, LINOLEUM UND AE. FUSSBODENBELAG	43935
49	839	246	241	844	482	75	LEDER UND SCHUHMACHERBEDARF	43950
-	1463	232	222	1473	1691	408	INSTALLATIONSBEDARF F. GAS, WASSER U. HEIZUNG	43970
215	13022	2552	2658	12916	7781	2772	TECHNISCHEM BEDARF -A.N.G.-	43990
8791	86856	12799	12397	87258	61541	16765	SONSTIGEN WAREN	439
112313	4527344	765881	763446	4529779	1899128	605874	EINZELHANDEL INSGESAMT	43

1. Unternehmen, Beschäftigung,
nach Ländern und

Nummer der Systematik	Land — Wirtschaftsklasse —	Unter- nehmen	Arbeits- stätten	Beschäftigte			Umsatz 1967	
				insgesamt	darunter Arbeit- nehmer	insgesamt	dar	
							Versand- handels- umsatz	
Einzelhandel mit (in)		30. 9 1968		30. 9 1967		Anzahl		
NIEDERSACHSEN								
WAREN VERSCHIEDENER ART								
43000	WAREN VERSCH. ART, HAUPT- BEKLEIDUNG, TEXTILIEN, HAUSRAT U. WOHNBEDARF	120	165	5339	5114	4923	296427	48000
43040	WAREN VERSCH. ART, HAUPT- NAHRUNGS- U. GENUSSMITTEL	273	283	1511	1361	881	109051	670
43070	GEBRAUCHTWAREN -OHNE KRAFT- FAHRZEUGE U. ANTIQUITÄTEN-	30	31	55	54	16	2285	-
430	WAREN VERSCHIEDENER ART	423	479	6905	6529	5820	407763	48670
NAHRUNGS- UND GENUSSMITTELN								
43100	NAHRUNGS- UND GENUSSMITTELN VERSCH. ART -OH. REFORMW.- 1)	15599	17521	61353	58937	34191	4231222	1923
43105	REFORMWAREN	114	166	700	692	540	35998	45
43140	KARTOFFELN, GEMÜSE, OBST UND SÜDFRÜCHTEN	1451	1497	3549	3507	1289	161246	76
43141	MILCH, MILCHERZEUGNISSEN, FETTWAREN UND EIERN	1072	1089	2294	2261	714	149557	70
43142	FISCHEN U. FISCHERZEUGNISSEN	552	575	1473	1436	628	61178	130
43143	WILD UND GEFLÜGEL	57	67	208	194	108	9600	-
43144	SÜßWAREN	449	678	1754	1655	1028	93385	13
43145	KAFFEE, TEE UND KAKAO	98	244	540	349	218	20115	178
43146	BROT, KLEIN- U. FEINGEBÄCK	126	126	264	249	91	11538	-
43147	FLEISCH UND FLEISCHWAREN	165	173	621	558	310	37288	1762
43149	SONST. NAHRUNGS- UND GENUSSM. -OH. GETRÄNKE U. TABAKWAREN-	40	40	137	134	83	6954	4824
43160	WEIN UND SPIRITUOSEN	202	264	783	770	478	55808	1152
43165	BIER UND ALKOHOLFREIEN GETRÄNKEN	1429	1528	2466	2325	621	103977	206
43190	TABAKWAREN	2041	2282	5022	4845	1955	444504	446
431	NAHRUNGS- UND GENUSSMITTELN	23395	26250	81164	77912	42254	5422370	10825
BEKLEIDUNG, WAESCHE, AUSSTAT- TUNGS- U. SPORTART., SCHUHEN								
43200	TEXTILWAREN VERSCH. ART ¹⁾	2304	2529	15860	15745	12317	750183	2511
43210	TUCHEN, FUTTERSTOFFEN U. ME- TERW. -OHNE HEIMTEXTILIEN UND SCHNEIDEREBEDARF-	90	124	518	466	359	23629	405
43220	ÜBERBEKLEIDUNG VERSCH. ART ¹⁾	400	459	4508	4401	3812	263235	31276

1) Ohne ausgeprägten Schwerpunkt.

Umsatz und Wareneinsatz
Wirtschaftsklassen

unter	Umsatz im Markt-, Straßen- und Hausier- handel	Waren- einsatz 1967 einschl. Auf- wendungen für verge- bene Lohn- arbeiten	Warenbestand		Waren- einsatz 1967	Rohrtrag 1967	Löhne, Gehälter und gesetzliche Sozialauf- wendungen 1967	Land -- Wirtschaftsklasse -- Einzelhandel mit (in) ..	Nummer der Syste- matik
			Anfang 1967	Ende 1967					
			1 000 DM						
			<u>NIEDERSACHSEN</u>						
			WAREN VERSCHIEDENER ART						
-	213223		36756	37866	212113	84314	32199	WAREN VERSCH. ART, HAUPT- BEKLEIDUNG, TEXTILIEN, HAUSRAT U. WOHNBEDARF	43000
426	90402		16594	18186	88810	20241	4744	WAREN VERSCH. ART, HAUPT- NAHRUNGS- U. GENUSSMITTEL	43040
-	1459		522	524	1457	828	66	GEBRAUCHTWAREN -OHNE KRAFT- FAHRZEUGE U. ANTIQUITAETEN-	43070
426	305084		53872	56576	302380	105383	37009	WAREN VERSCHIEDENER ART	430
			NAHRUNGS- UND GENUSSMITTELN						
43417	3408503		320888	334533	3394858	836364	201983	NAHRUNGS- UND GENUSSMITTELN VERSCH. ART -OH. REFORMW.- 1)	43100
279	24708		4776	4783	24701	11297	3887	REFORMWAREN	43105
54522	121822		6110	6191	121741	39505	5833	KARTOFFELN, GEMUESE, OBST UND SUEDFRUECHTEN	43140
54739	121848		4335	4485	121698	27859	3483	MILCH, MILCHERZEUGNISSEN, FETTWAREN UND EIERN	43141
18070	41428		2042	1861	41609	19569	3633	FISCHEN U. FISCHERZEUGNISSEN	43142
3190	6615		297	266	6646	2954	607	WILD UND GEFLUEGEL	43143
3467	65906		5671	6495	65082	28303	8653	SUESSWAREN	43144
881	15244		1923	1840	15327	4788	1492	KAFFEE, TEE UND KAKAO	43145
3109	8448		778	837	8389	3149	556	BROT, KLEIN- U. FEINGEBAECK	43146
2722	27869		1189	1341	27717	9571	2096	FLEISCH UND FLEISCHWAREN	43147
1017	3991		638	638	3991	2963	524	SONST. NAHRUNGS- UND GENUSSM. -OH. GETRAENKE U. TABAKWAREN-	43149
268	43159		10866	11582	42443	13365	3653	WEIN UND SPIRITUOSEN	43160
432	81535		5539	5988	81086	22891	5736	BIER UND ALKOHOLFREIEN GETRAENKEN	43165
207	377957		34037	35442	376552	67952	12488	TABAKWAREN	43190
186320	4349033		399089	416282	4331840	1090530	254624	NAHRUNGS- UND GENUSSMITTELN	431
			BEKLEIDUNG, WAESCHE, AUSSTAT- TUNGS- U. SPORTART., SCHUHEN						
15088	511857		189820	183397	518280	231903	77386	TEXTILWAREN VERSCH. ART ¹⁾	43200
181	15524		4752	4960	15316	8313	2519	TUCHEN, FUTTERSTOFFEN U. ME- TERW. -OHNE HEIMTEXTILIEN UND SCHNEIDEREIBEDARF-	43210
2731	175241		61192	58534	177899	85336	27330	OBERBEKLEIDUNG VERSCH. ART ¹⁾	43220

Nummer der Systematik	Land - Wirtschaftsklasse -	Unter- nehmen	Arbeits- stätten	Beschäftigte			Umsatz 1967	
				insgesamt		darunter Arbeit- nehmer	insgesamt	dar Versand- handels- umsatz
				30. 9. 1968	30. 9. 1967			
Einzelhandel mit (in) ...				Anzahl				
43224	OBERBEKLEIDUNG FUER HERREN UND KNABEN	230	257	1982	2041	1719	152652	-
43227	OBERBEKLEIDUNG FUER DAMEN, MAEDCHEN UND KINDER	371	438	4297	4301	3781	217980	163
43230	LEIBWAESCHE, WIRK-U. STRICKW. SOW.M. STRUEMPFEN U. BABYART.	919	1056	4544	4438	3103	217413	933
43232	AUSSTEUER-, HAUS-, BETT- UND TISCHWAESCHE	60	62	331	346	258	23934	14936
43234	MIEDER- UND KORSETTWAREN	123	128	427	432	277	17823	192
43236	TEXTILKURZWAREN UND SCHNEIDEREIBEDARF	74	74	219	224	127	8435	22
43238	HANDARBEITEN UND HANDARBEITSBEDARF	177	193	550	542	308	17937	83
43240	HUETEN UND MUETZEN	197	202	631	635	379	18619	25
43244	SCHIRMEN	31	33	109	113	73	4411	-
43247	OBERHEMDEN, BLUSEN, KRAWAT- TEN, HANDSCHUHEN, SCHALS UND SONST. BEKLEIDUNGSZUBEH.	45	46	175	165	99	8565	74
43250	KUERSCHNERWAREN	78	85	625	566	452	28540	243
43260	TEPPICHEN, GARDINEN UND -ZU- BEHOER, SONST. HEIMTEXTILIEN	358	400	2184	2119	1589	110397	924
43265	BETTWAREN	79	96	716	716	611	35354	60
43270	SPORT- UND CAMPINGARTIKELN	85	92	450	460	333	24721	525
43280	SCHUHEN UND SCHUHWAREN	1986	2170	9069	8801	5748	392424	270
432	BEKLEIDUNG, WAESCHE, AUSSTAT- TUNGS- U. SPORTART., SCHUHEN EISEN- U. METALLW., HAUSRAT U. WOHNBED. A. KUNSTSTOFF, GLAS, FEINKERAMIK U. HOLZ	7607	8444	47195	46511	35345	2316252	52642
43300	EISEN-, METALL- UND KUNSTSTOFFW. VERSCH. ART ¹⁾	558	583	3538	3497	2630	180652	304
43302	HAUSRAT AUS EISEN, METALL U. KUNSTST. -OH. OFEN, HERDE, ELEKTROGER. U. SCHNEIDW.-	387	410	1589	1514	957	71115	1339
43304	OFEN, HERDEN, KUEHLSCHRAEN- KEN UND WASCHMASCHINEN	145	159	823	790	587	43803	-
43306	SCHNEIDWAREN, BESTECKEN UND AEHNLICHEN STAHLWAREN	44	44	109	108	47	4185	50
43308	WAFFEN, MUNITION U. JAGDART.	84	84	276	257	140	14264	1041
43330	FEINKRAM. ERZEUGN. U. GLAS- WAREN FUER DEN HAUSHALT	209	227	1403	1396	1070	65537	-
43360	MOEBELN U. SONST. EINRICH- TUNGSGEGENST. -OH. GEBR. MOEBEL U. ANTIQUITAETEN-	1183	1317	7678	7334	5611	567220	42139

1) Ohne ausgeprägten Schwerpunkt.

Umsatz und Wareneinsatz
Wirtschaftsklassen

unter	Waren- eingang 1967 einschl. Auf- wendungen für verge- bene Lohn- arbeiten	Warenbestand		Waren- einsatz 1967	Rohertag 1967	Lohne, Gehälter und gesetzliche Sozialauf- wendungen 1967	Land - Wirtschaftsklasse -	Nummer der Syste- matik
		Anfang 1967	Ende 1967					
		1 000 DM					Einzelhandel mit (in) ...	
382	98413	36626	32233	102806	49846	14855	OBERBEKLEIDUNG FUER HERREN UND KNABEN	43224
501	148699	47793	44016	152476	65504	26517	OBERBEKLEIDUNG FUER DAMEN, MAEDCHEN UND KINDER	43227
3659	147336	59638	56933	150041	67372	20100	LEIBWAESCHE, WIRK-U. STRICKW. SOW. M. STRUEMPFEN U. BABYART.	43230
516	12953	2953	3037	12869	11065	2119	AUSSTEUER-, HAUS-, BETT- UND TISCHWAESCHE	43232
181	11349	5566	5274	11641	6182	1757	MIEDER- UND KORSETTWAREN	43234
444	5403	2169	1998	5574	2861	919	TEXTILKURZWAREN UND SCHNEIDEREIBEDARF	43236
276	12073	5993	6018	12048	5889	1423	HANDARBEITEN UND HANDARBEITSBEDARF	43238
20	10922	3945	3810	11057	7562	2167	HUETEN UND MUETZEN	43240
-	2739	893	804	2828	1583	440	SCHIRMEN	43244
27	5563	2597	2243	5917	2648	715	OBERHEMDOEN, BLUSEN, KRAWAT- TEN, HANDSCHUHEN, SCHALS UND SONST. BEKLEIDUNGSZUBEH.	43247
17	15345	12121	11750	15716	12824	3139	KUERSCHNERWAREN	43250
4767	70370	26095	26882	69583	40814	13130	TEPPICHEN, GARDINEN UND -ZU- BEHOER, SONST. HEIMTEXTILIEN	43260
266	22224	6813	6662	22375	12979	4924	BETTWAREN	43265
-	16431	6718	6622	16527	8194	2300	SPORT- UND CAMPINGARTIKELN	43270
1253	265651	122809	118035	270425	121999	35107	SCHUHEN UND SCHUHWAREN	43280
30309	1548093	598493	573208	1573378	742874	236847	BEKLEIDUNG, WAESCHE, AUSSTAT- TUNGS- U. SPORTART., SCHUHEN	432
							EISEN- U. METALLW., HAUSRAT U. MOHNBED. A. KUNSTSTOFF, GLAS, FEINKERAMIK U. HOLZ	
330	131293	36624	37363	130554	50098	17930	EISEN-, METALL- UND KUNSTSTOFFW. VERSCH. ART ¹⁾	43300
1052	49675	15842	15900	49617	21498	6242	HAUSRAT AUS EISEN, METALL U. KUNSTST. -OH. OEFEN, HERDE, ELEKTROGER. U. SCHNEIDW.-	43302
137	28612	6575	6529	28658	15145	4621	OEFEN, HERDEN, KUEHLSCHRAEN- KEN UND WASCHMASCHINEN	43304
169	2586	1030	1019	2597	1588	309	SCHNEIDWAREN, BESTECKEN UND AEHNLICHEN STAHLWAREN	43306
-	9573	3842	3855	9560	4704	913	WAFFEN, MUNITION U. JAGDART.	43308
254	41359	17771	17385	41745	23792	7410	FEINKERAM. ERZEUGN. U. GLAS- WAREN FUER DEN HAUSHALT	43330
1127	371470	95137	92653	373954	193266	56484	MOEBELN U. SONST. EINRICH- TUNGSGEGENST. -OH. GEBR. MOEBEL U. ANTIQUITAETEN-	43360

1. Unternehmen, Beschäftigung
nach Ländern und

Nummer der Systematik	Land - Wirtschaftsklasse -	Unter- nehmen	Arbeits- stätten	Beschäftigte		Umsatz 1967		
				insgesamt	darunter Arbeit- nehmer	insgesamt	dar	
							Versand- handels- umsatz	
Einzelhandel mit (in) ...		30. 9. 1968		30. 9. 1967		Anzahl		
43363	ANTIQUITAETEN, ANTIKEN TEPPICHEN UND MÜNZEN	48	50	116	109	49	5146	38
43366	KUNSTGEGENSTÄNDEN U. BIL- DERN -NICHT ANTIQUITAETEN-	33	37	116	113	63	4918	2
43369	KUNSTGEWERBL. ERZEUGNISSEN	96	100	277	275	145	11592	-
43390	SONST. HOLZW., KORB-, KORK- U. FLECHTW. SOW. M. KINDERWAGEN	65	68	197	197	100	8038	-
433	EISEN- U. METALLW., HAUSRAT U. WOHNBED. A. KUNSTSTOFF, GLAS, FEINKERAMIK U. HOLZ ELEKTRO-, FEINMECH., OPT. ER- ZGN., SCHMUCK-, LEDER-, GALAN- TERIE-, SPIELW., MUSIKINSTR.	2852	3079	16122	15590	11399	976470	44913
43400	ELEKTROTECHN. ERZEUGNISSEN -A.N.G.-	518	546	3178	3095	2391	144333	4132
43404	RUNDFUNK-, FERNSEH-U. PHONO- GER. SOW. M. SCHALLPLATTEN	889	978	5568	5466	4202	239018	542
43407	LEUCHTEN	57	57	319	320	239	11581	-
43430	FOTO-U. KINJAPP. SOWIE-BEDARF	276	322	1709	1713	1314	66813	3274
43435	SONST. FEINMECH. U. OPT. ERZGN. -OH. ORTHOP. U. MED. ARTIKEL-	37	50	265	267	222	9838	307
43460	UHREN, EDELMETALL- UND SCHMUCKWAREN	1368	1418	4950	4916	2832	217816	216
43480	LEDER- UND TAESCHNERWAREN -OHNE SCHUHE-	225	246	1077	1056	738	51801	-
43490	GALANTERIEW. U. GESCHENKART.	98	100	261	248	101	9316	11
43494	SPIELWAREN	238	258	952	939	572	40409	40
43497	MUSIKINSTRUMENTEN	53	54	181	178	102	10544	633
434	ELEKTRO-, FEINMECH., OPT. ER- ZGN., SCHMUCK-, LEDER-, GALAN- TERIE-, SPIELW., MUSIKINSTR. PAPIERWAREN U. DRUCKERZEUGN.	3759	4029	18460	18198	12713	801469	9155
43500	SCHREIB- UND PAPIERWAREN, SCHUL- UND BÜROARTIKELN	962	1009	3323	3216	1828	132657	2973
43505	SAMMLERBRIEFMARKEN	55	57	399	397	330	20330	16838
43540	BÜCHERN, WISSENSCHAFTLICHEN UND FACHZEITSCHRIFTEN	370	416	2234	2192	1690	105035	10691
43545	UNTERHALTUNGSZEITSCHRIFTEN UND ZEITUNGEN	424	483	1134	1107	511	47016	932
43570	MUSIKALIEN	3	3	7	7	3	220	-
435	PAPIERWAREN U. DRUCKERZEUGN.	1814	1968	7097	6919	4362	305258	31434

Umsatz und Wareneinsatz
Wirtschaftsklassen

unter	Waren- einsatz 1967 einschl. Auf- wendungen für verge- bene Lohn- arbeiten	Warenbestand		Waren- einsatz 1967	Rohertrag 1967	Löhne, Gehälter und gesetzliche Sozialauf- wendungen 1967	Land - Wirtschaftsklasse -	Nummer der Syste- matik
		Anfang 1967	Ende 1967					
	1 000 DM						Einzelhandel mit (in) ...	
89	2585	2277	2326	2536	2610	408	ANTIQUITAETEN, ANTIKEN TEPPICHEN UND MUENZEN	43363
16	2860	1357	1458	2759	2159	520	KUNSTGEGENSTAENDEN U. BIL- DERN -NICHT ANTIQUITAETEN-	43366
39	7218	3256	3300	7174	4418	810	KUNSTGEWERBL. ERZEUGNISSEN	43369
674	5287	1547	1533	5301	2737	706	SONST. HOLZW., KORB-, KORK- U. FLECHTW. SOW. M. KINDERWAGEN	43390
3887	652518	185258	183321	654455	322015	96353	EISEN- U. METALLW., HAUSRAT U. WOHNBED. A. KUNSTSTOFF, GLAS, FEINKERAMIK U. HOLZ	433
							ELEKTRO-, FEINMECH., OPT. ER- ZGN., SCHMUCK-, LEDER-, GALAN- TERIE-, SPIELW., MUSIKINSTR.	
885	99698	24775	25197	99276	45057	15374	ELEKTROTECHN. ERZEUGNISSEN -A.N.G.-	43400
620	159673	39745	41594	157824	81194	26708	RUNDFUNK-, FERNSEH-U. PHONO- GER. SOW. M. SCHALLPLATTEN	43404
-	6970	2061	2151	6880	4701	1368	LEUCHTEN	43407
16	41675	10964	11631	41008	25805	7881	FOTO-U. KINOAPP. SOWIE-BEDARF	43430
-	4619	1778	1833	4564	5274	1828	SONST. FEINMECH. U. OPT. ERZGN. -OH. ORTHOP. U. MED. ARTIKEL-	43435
125	131778	103886	107218	128446	89370	19410	UHREN, EDELMETALL- UND SCHMUCKWAREN	43460
-	33378	13971	13791	33558	18243	5291	LEDER- UND TAESCHNERWAREN -OHNE SCHUHE-	43480
189	6186	2493	2531	6148	3168	536	GALANTERIEW. U. GESCHENKART.	43490
983	27332	10612	11683	26261	14148	3196	SPIELWAREN	43494
-	6580	2486	2553	6513	4031	705	MUSIKINSTRUMENTEN	43497
2818	517889	212771	220182	510478	290991	82297	ELEKTRO-, FEINMECH., OPT. ER- ZGN., SCHMUCK-, LEDER-, GALAN- TERIE-, SPIELW., MUSIKINSTR.	434
							PAPIERWAREN U. DRUCKERZEUGN.	
67	93732	22086	23277	92541	40116	10403	SCHREIB- UND PAPIERWAREN, SCHUL- UND BUEROARTIKELN	43500
-	13618	2673	2790	13501	6829	2213	SAMMLERBRIEFMARKEN	43505
234	71848	14835	15152	71531	33504	10528	BUECHERN, WISSENSCHAFTLICHEN UND FACHZEITSCHRIFTEN	43540
1050	33609	3674	3775	33508	13508	2929	UNTERHALTUNGSZEITSCHRIFTEN UND ZEITUNGEN	43545
-	132	52	56	128	92	25	MUSIKALIEN	43570
1351	212939	43320	45050	211209	94049	26098	PAPIERWAREN U. DRUCKERZEUGN.	435

Nummer der Systematik	Land — Wirtschaftsklasse — Einzelhandel mit (in) ...	Unter- nehmen	Arbeits- stätten	Beschäftigte			Umsatz 1967	
				insgesamt	darunter Arbeit- nehmer	insgesamt	dar	
							Versand- handels- umsatz	
				30. 9. 1968	30. 9. 1967			
				Anzahl				
	PHARMAZEUT., ORTHOP., MED. U. KOSMET. ART. SOW. M. PUTZ- UND REINIGUNGSMITTELN							
43600	APOTHEKEN	1104	1124	7856	7477	6233	557360	581
43604	DROGERIEN	1402	1702	6500	6308	4322	281060	406
43607	PHARMAZEUT. ERZEUGN. U. CHEMI- KALIEN -SONST. EINZELHANDEL-	5	5	15	15	8	631	73
43640	ORTHOP. U. MED. ARTIKELN -OH. PHARMAZEUT. ERZEUGNISSE-	70	79	549	541	442	22242	1383
43670	KOSMETISCHEN ARTIKELN UND KOERPERPFLEGEMITTELN	104	118	417	372	251	15577	13
43675	FEINSEIFFEN U. BUERSTENWAREN, WASCH-, PUTZ- U. REINIGUNGSM.	147	625	4012	3956	3775	189822	377
436	PHARMAZEUT., ORTHOP., MED. U. KOSMET. ART. SOW. M. PUTZ- UND REINIGUNGSMITTELN	2832	3653	19349	18669	15031	1066692	2833
	KOHLE, SONST. FESTEN BRENNST. U. MINERALOELERZEUGNISSEN							
43700	BRENNSTOFFEN	1565	1636	6054	6101	3755	454557	121
43750	MINERALOELERZEUGNISSEN -TANKSTELLENABSATZ IN EIGENEM NAMEN-	364	397	1392	1294	800	127714	-
437	KOHLE, SONST. FESTEN BRENNST. U. MINERALOELERZEUGNISSEN	1929	2033	7446	7395	4555	582271	121
	FAHRZEUGEN, MASCHINEN UND BUEROEINRICHTUNGEN							
43800	KRAFTWAGEN UND KRAFTRAEDERN	867	961	18018	17884	16687	1172018	25
43804	KRAFTFAHRZEUGTEILEN, -ZUBEHOER UND REIFEN	188	204	1049	1007	775	58423	30
43807	FAHRRAEDErn, DEREN TEILEN U. ZUBEHOER SOW. M. MOPEDES	576	588	1537	1518	691	56387	-
43830	BUEROMASCHINEN, BUEROMOEBELN U. ORGANISATIONSMITTELN	109	124	1180	1107	962	63496	18300
43860	NAEHMASCHINEN	47	54	152	151	90	7206	103
43890	LANDMASCHINEN UND LANDWIRT- SCHAFTLICHEN GERAETEN	176	194	1337	1378	1131	90552	-
438	FAHRZEUGEN, MASCHINEN UND BUEROEINRICHTUNGEN	1963	2125	23273	23045	20336	1448082	18458

Umsatz und Wareneinsatz
Wirtschaftsklassen

unter	Umsatz im Markt-, Straßen- und Hausierhandel	Waren- einsatz 1967 einschl. Auf- wendungen für verge- bene Lohn- arbeiten	Warenbestand		Waren- einsatz 1967	Rohertag 1967	Löhne, Gehälter und gesetzliche Sozialauf- wendungen 1967	Land - Wirtschaftsklasse -	Nummer der Syste- matik
			Anfang 1967	Ende 1967					
			1 000 DM					Einzelhandel mit (in) ...	
-	386251	45281	48373	383159	174201	50533	PHARMAZEUT., ORTHOP., MED. U. KOSMET. ART. SOW. M. PUTZ- UND REINIGUNGSMITTELN		
42	193788	56716	59429	191075	89985	22304	APOTHEKEN	43600	
15	361	78	70	369	262	49	DROGERIEN	43604	
16	12896	4197	4155	12938	9304	3352	PHARMAZEUT. ERZEUGN. U. CHEMI- KALIEN -SONST. EINZELHANDEL-	43607	
99	9778	3376	3663	9491	6086	1550	ORTHOP. U. MED. ARTIKELN -OH. PHARMAZEUT. ERZEUGNISSE-	43640	
1528	119753	23225	23811	119167	70655	26455	KOSMETISCHEN ARTIKELN UND KOERPERPFLEGE MITTELN	43670	
1700	722827	132873	139501	716199	350493	104243	FEINSEIFEN U. BUERSTENWAREN, WASCH-, PUTZ- U. REINIGUNGSM.	43675	
432	334229	24961	24646	334544	120013	32117	PHARMAZEUT., ORTHOP., MED. U. KOSMET. ART. SOW. M. PUTZ- UND REINIGUNGSMITTELN	436	
-	100441	5325	6047	99719	27995	5689	KOHLE, SONST. FESTEN BRENNST. U. MINERALOELERZEUGNISSEN	437	
432	434670	30286	30693	434263	148008	37806	BRENNSTOFFEN	43700	
4	851606	137020	115847	872779	299239	118791	MINERALOELERZEUGNISSEN -TANKSTELLENABSATZ IN EIGENEM NAMEN-	43750	
148	38473	8318	7395	39396	19027	6196	KOHLE, SONST. FESTEN BRENNST. U. MINERALOELERZEUGNISSEN	437	
-	37997	11509	11660	37846	18541	3979	FAHRZEUGEN, MASCHINEN UND BUEROEINRICHTUNGEN		
-	42645	9231	8504	43372	20124	8673	KRAFTWAGEN UND KRAFTRAEDERN	43800	
14	4776	1145	1107	4814	2392	624	KRAFTFAHRZEUGTEILEN, -ZUBEHOER UND REIFEN	43804	
-	64893	16476	13158	68211	22341	8086	FAHRRADERN, DEREN TEILEN U. ZUBEHOER SOW. M. MOPEDS	43807	
166	1040390	183699	157671	1066418	381664	146349	BUEROMASCHINEN, BUEROMUEBELN U. ORGANISATIONSMITTELN	43830	
							NAEHMASCHINEN	43860	
							LANDMASCHINEN UND LANDWIRT- SCHAFTLICHEN GERAETEN	43890	
							FAHRZEUGEN, MASCHINEN UND BUEROEINRICHTUNGEN	438	

Nummer der Systematik	Land — Wirtschaftsklasse — —	Unter- nehmen	Arbeits- stätten	Beschäftigte			Umsatz 1967	
				insgesamt		darunter Arbeit- nehmer	insgesamt	dar
				Anzahl				Versand- handels- umsatz
Einzelhandel mit (in) ...				30. 9. 1968	30. 9. 1967			
SONSTIGEN WAREN								
43900	SAEMEREIEN, FUTTER- UND DUENGEMITTELN	473	517	2060	2085	1391	272079	3090
43905	BLUMEN UND PFLANZEN	841	932	2704	2572	1357	77239	296
43910	LEBENDEN TIEREN SOWIE MIT ZOOLOGISCHEM BEDARF	117	124	260	244	90	9479	1
43930	LACKEN, FARBEN UND SONSTIGEM ANSTRICHBEDARF	224	241	856	846	535	38407	—
43935	TAPETEN, LINOLEUM UND AE. FUSSBODENBELAG	416	465	1810	1751	1175	94892	2877
43950	LEDER UND SCHUHMACHERBEDARF	9	9	20	20	6	470	1
43970	INSTALLATIONSBEDARF F. GAS, WASSER U. HEIZUNG	28	28	142	132	96	6348	78
43990	TECHNISCHEN BEDARF -A.N.G.-	200	206	816	772	510	64377	143
439	SONSTIGEN WAREN	2308	2522	8668	8422	5160	563291	6486
43	EINZELHANDEL INSGESAMT	48882	54582	235679	229190	156975	13889918	225537

Umsatz und Wareneinsatz
Wirtschaftsklassen

unter	Umsatz im Markt-, Straßen- und Hausierhandel	Waren- zugang 1967 einschl. Auf- wendungen für verge- bene Lohn- arbeiten	Warenbestand		Waren- einsatz 1967	Rohertrag 1967	Löhne, Gehälter und gesetzliche Sozialauf- wendungen 1967	Land - Wirtschaftsklasse -	Nummer der Syste- matik
			Anfang 1967	Ende 1967					
1 000 DM							Einzelhandel mit (in) . . .		
SONSTIGEN WAREN									
626	226608	23114	21218	228504	43575	11585	SAEMEREIEN, FUTTER- UND DUENGMITTELN	43900	
2672	43518	3072	3361	43229	34010	7205	BLUMEN UND PFLANZEN	43905	
803	6216	1152	1254	6114	3365	475	LEBENDEN TIEREN SOWIE MIT ZOOLOGISCHEM BEDARF	43910	
17	24591	7276	7210	24657	13750	4390	LACKEN, FARBEN UND SONSTIGEM ANSTRICHBEDARF	43930	
150	61574	15436	15551	61459	33433	10043	TAPETEN, LINOLEUM UND AE. FUSSBODENBELAG	43935	
50	312	139	117	334	136	19	LEDER UND SCHUHMACHERBEDARF	43950	
-	4263	615	659	4219	2129	668	INSTALLATIONSBEDARF F. GAS, WASSER U. HEIZUNG	43970	
443	48281	5781	5721	48341	16036	4477	TECHNISCHER BEDARF -A.N.G.-	43990	
4761	415363	56585	55091	416857	146434	38862	SONSTIGEN WAREN	439	
232170	10198806	1896246	1877575	10217477	3672441	1060488	EINZELHANDEL INSGESAMT	43	

1. Unternehmen, Beschäftigung,
nach Ländern und

Nummer der Systematik	Land — Wirtschaftsklasse —	Unternehmen	Arbeitsstätten	Beschäftigte		Umsatz 1967		
				insgesamt	darunter Arbeitnehmer	insgesamt	dar	
							Versandhandelsumsatz	
Einzelhandel mit (in) ...				30. 9. 1968	30. 9. 1967	Anzahl		
BREMEN								
WAREN VERSCHIEDENER ART								
43000	WAREN VERSCH. ART, HAUPT- BEKLEIDUNG, TEXTILIEN, HAUSRAT U. WOHNBEDARF	7	14	336	391	381	17471	-
43040	WAREN VERSCH. ART, HAUPT- NAHRUNGS- U. GENUSSMITTEL	7	8	30	30	17	2284	-
43070	GEBRAUCHTWAREN -OHNE KRAFT- FAHRZEUGE U. ANTIQUITAETEN-	5	7	10	10	3	171	-
430	WAREN VERSCHIEDENER ART	19	29	376	431	401	19926	-
NAHRUNGS- UND GENUSSMITTELN								
43100	NAHRUNGS- UND GENUSSMITTELN VERSCH. ART -OH.REFORMW.- 1)	1019	1320	6679	6479	4963	483582	2691
43105	REFORMWAREN	24	30	116	109	82	5714	860
43140	KARTOFFELN, GEMUESE, OBST UND SUEDFRUECHTEN	180	185	461	463	189	20350	-
43141	MILCH, MILCHERZEUGNISSEN, FETTWAREN UND EIERN	95	96	220	210	83	14024	-
43142	FISCHEN U. FISCHERZEUGNISSEN	213	223	461	439	166	18834	1203
43143	WILD UND GEFLUEGEL
43144	SUESSWAREN	106	130	266	264	119	10128	132
43145	KAFFEE, TEE UND KAKAO	73	142	559	584	470	31017	13883
43146	BROT, KLEIN- U. FEINGEBAECK
43147	FLEISCH UND FLEISCHWAREN	25	26	84	85	45	2914	-
43149	SONST. NAHRUNGS- UND GENUSSM. -OH. GETRAENKE U. TABAKWAREN-	24	24	66	58	32	3195	469
43160	WEIN UND SPIRITUOSEN	29	30	88	91	50	8451	2254
43165	BIER UND ALKOHOLFREIEN GETRAENKEN	89	90	143	126	20	4521	-
43190	TABAKWAREN	476	648	1207	1184	534	92996	293
431	NAHRUNGS- UND GENUSSMITTELN	2376	2967	10400	10141	6768	697511	21856
BEKLEIDUNG, WAESCHE, AUSSTATTUNGS- U. SPORTART., SCHUHEN								
43200	TEXTILWAREN VERSCH. ART 1)	190	214	2190	2196	1943	99323	1902
43210	TUCHEN, FUTTERSTOFFEN U. ME- TERW. -OHNE HEIMTEXTILIEN UND SCHNEIDEREIBEDARF-	6	10	80	77	67	3537	-
43220	OBERBEKLEIDUNG VERSCH. ART 1)	40	46	512	525	473	23208	-

1) Ohne ausgeprägten Schwerpunkt.

Umsatz und Wareneinsatz
Wirtschaftsklassen

unter	Waren- einsatz 1967 einschl. Auf- wendungen für vergebene Lohn- arbeiten	Warenbestand		Waren- einsatz 1967	Rohertrag 1967	Löhne, Gehälter und gesetzliche Sozialauf- wendungen 1967	Land - Wirtschaftsklasse -	Nummer der Systematik
		Anfang 1967	Ende 1967					
1 000 DM							Einzelhandel mit (In) ...	
BREMEN								
WAREN VERSCHIEDENER ART								
-	13250	2522	2766	13006	4465	2346	WAREN VERSCH. ART,HAUPTR. BEKLEIDUNG,TEXTILIEN, HAUSRAT U. WOHNBEDARF	43000
-	1843	168	176	1835	449	88	WAREN VERSCH. ART,HAUPTR. NAHRUNGS- U. GENUSSMITTEL	43040
-	95	7	7	95	76	15	GEBRAUCHTWAREN -OHNE KRAFT- FAHRZEUGE U. ANTIQUITAETEN-	43070
-	15188	2697	2949	14936	4990	2449	WAREN VERSCHIEDENER ART	430
NAHRUNGS- UND GENUSSMITTELN								
2444	389118	28697	30411	387404	96178	31656	NAHRUNGS- UND GENUSSMITTELN VERSCH. ART -OH.REFORMW.- 1)	43100
15	3535	769	685	3619	2095	583	REFORMWAREN	43105
3331	15064	621	603	15082	5268	843	KARTOFFELN,GEMUESE,OBST UND SUEDFRUECHTEN	43140
4369	11321	408	424	11305	2719	385	MILCH,MILCHERZEUGNISSEN, FETTWAREN UND EIERN	43141
6603	12796	540	502	12834	6000	894	FISCHEN U.FISCHERZEUGNISSEN	43142
.	WILD UND GEFLUEGEL	43143
1389	6975	807	758	7024	3104	607	SUESSWAREN	43144
138	20920	4296	4025	21201	9816	3224	KAFFEE,TEE UND KAKAO	43145
.	BROT,KLEIN- U. FEINGEBAECK	43146
1472	1948	35	32	1951	963	153	FLEISCH UND FLEISCHWAREN	43147
1069	2057	171	134	2094	1101	222	SONST.NAHRUNGS-UND GENUSSM. -OH.GETRAENKE U.TABAKWAREN-	43149
59	5850	2532	2931	5451	3000	618	WEIN UND SPIRITUOSEN	43160
524	3656	514	550	3620	901	77	BIER UND ALKOHOLFREIEN GETRAENKEN	43165
58	77058	9059	9248	76869	16127	2540	TABAKWAREN	43190
22082	551582	48520	50359	549743	147768	41873	NAHRUNGS- UND GENUSSMITTELN	431
BEKLEIDUNG,WAESCHE,AUSSTAT- TUNGS- U. SPORTART.,SCHUHEN								
365	67871	22337	20191	70017	29306	12298	TEXTILWAREN VERSCH. ART ¹⁾	43200
-	2221	824	765	2280	1257	391	TUCHEN,FUTTERSTOFFEN U. ME- TERW. -OHNE HEIMTEXTILIEN UND SCHNEIDEREIBEDARF-	43210
189	14964	5195	4938	15221	7987	2756	OBERBEKLEIDUNG VERSCH.ART ¹⁾	43220

1. Unternehmen, Beschäftigung
nach Ländern und

Nummer der Systematik	Land — Wirtschaftsklasse — Einzelhandel mit (in)	Unter- nehmen	Arbeits- stätten	Beschäftigte			Umsatz 1967	
				insgesamt	darunter Arbeit- nehmer	insgesamt	dar	
							insgesamt	Versand- handels- umsatz
				30. 9 1968	30. 9 1967			
				Anzahl				
43224	OBERBEKLEIDUNG FUER HERREN UND KNABEN	39	42	340	333	275	21995	-
43227	OBERBEKLEIDUNG FUER DAMEN, MAEDCHEN UND KINDER	60	73	625	640	563	38465	3004
43230	LEIBWAESCHE, WIRK-U. STRICKW. SOW. M. STRUEMPFEN U. BABYART.	68	80	365	345	252	15637	-
43232	AUSSTEUER-, HAUS-, BETT- UND TISCHWAESCHE	13	13	63	66	44	2860	151
43234	BIEDER- UND KORSETTWAREN	14	17	53	51	33	2100	-
43236	TEXTILKURZWAREN UND SCHNEIDERREIBEDARF	11	11	18	18	5	729	-
43238	HANDARBEITEN UND HANDARBEITSBEDARF	21	21	50	52	26	1470	-
43240	HUETEN UND MUETZEN	20	23	82	80	59	2488	-
43244	SCHIRMEN	5	6	17	20	12	723	-
43247	OBERHEMDEN, BLUSEN, KRAWAT- TEN, HANDSCHUHEN, SCHALS UND SONST. BEKLEIDUNGSZUBEH.	4	4	10	9	5	287	-
43250	KUERSCHNERWAREN	9	9	33	31	18	1360	-
43260	TEPPICHEN, GARDINEN UND -ZU- BEHOER, SONST. HEIMTEXTILIEN	49	86	506	503	430	28057	-
43265	BETTWAREN	10	10	96	79	66	3797	152
43270	SPORT- UND CAMPINGARTIKELN	20	20	67	66	40	4297	13
43280	SCHUHEN UND SCHUHWAREN	90	112	781	764	622	36303	-
432	BEKLEIDUNG, WAESCHE, AUSSTAT- TUNGS- U. SPORTART., SCHUHEN	669	797	5888	5955	4933	286636	5222
	EISEN- U. METALLW., HAUSRAT U. WOHNBED. A. KUNSTSTOFF, GLAS, FEINKERAMIK U. HOLZ							
43300	EISEN-, METALL- UND KUNSTSTOFFW. VERSCH. ART ¹⁾	71	90	415	390	298	18585	138
43302	HAUSRAT AUS EISEN, METALL U. KUNSTST. -OH. OEFEN, HERDE, ELEKTROGER. U. SCHNEIDW.-	43	43	145	146	77	5704	-
43304	OEFEN, HERDEN, KUEHLSCHRAEN- KEN UND WASCHMASCHINEN	20	21	137	147	114	25668	-
43306	SCHNEIDWAREN, BESTECKEN UND AEHNLICHEN STAHLWAREN	8	10	41	38	25	1279	-
43308	WAFFEN, MUNITION U. JAGDART.	9	9	19	17	7	987	-
43330	FEINKERAM. ERZEUGN. U. GLAS- WAREN FUER DEN HAUSHALT	25	26	181	178	139	8714	-
43360	MOEBELN U. SONST. EINRICH- TUNGSGEGENST. -OH. GEBR. MOEBEL U. ANTIQUITAETEN-	125	161	1281	1269	1074	91157	983

1) Ohne ausgeprägten Schwerpunkt.

Umsatz und Wareneinsatz
Wirtschaftsklassen

unter	Waren- einsatz 1967 einschl. Auf- wendungen für verge- bene Lohn- arbeiten	Warenbestand		Waren- einsatz 1967	Rohertrag 1967	Löhne, Gehälter und gesetzliche Sozialauf- wendungen 1967	Land - Wirtschaftsklasse -	Nummer der Syste- matik
		Anfang 1967	Ende 1967					
		1 000 DM					Einzelhandel mit (in) ...	
-	14370	4703	4512	14561	7434	2684	OBERBEKLEIDUNG FUER HERREN UND KNABEN	43224
-	26188	7063	7435	25816	12649	4459	OBERBEKLEIDUNG FUER DAMEN, MAEDCHEN UND KINDER	43227
42	10870	4443	4437	10876	4761	1456	LEIBWAESCHE, WIRK-U. STRICKW. SOW. M. STRUEMPFEN U. BABYART.	43230
55	1834	648	588	1894	966	266	AUSSTEUER-, HAUS-, BETT- UND TISCHWAESCHE	43232
-	1284	612	630	1266	834	219	MIEDER- UND KORSETTWAREN	43234
164	535	188	202	521	208	7	TEXTILKURZWAREN UND SCHNEIDEREIBEDARF	43236
-	1014	510	549	975	495	70	HANDARBEITEN UND HANDARBEITSBEDARF	43238
-	1374	536	484	1426	1062	333	HUETEN UND MUETZEN	43240
-	410	97	94	413	310	80	SCHIRMEN	43244
24	214	43	92	165	122	20	OBERHEMDEN, BLUSEN, KRAWAT- TEN, HANDSCHUHEN, SCHALS UND SONST. BEKLEIDUNGSZUBEH.	43247
-	800	818	702	916	444	123	KUERSCHNERWAREN	43250
60	18588	5039	6148	17479	10578	4077	TEPPICHEN, GARDINEN UND -ZU- BEHOER, SONST. HEIMTEXTILIEN	43260
34	2261	723	560	2424	1373	447	BETTWAREN	43265
-	3070	879	894	3055	1242	247	SPORT- UND CAMPINGARTIKELN	43270
-	24454	9230	8766	24918	11385	3572	SCHUHEN UND SCHUHWAREN	43280
933	192322	63888	61987	194223	92413	33505	BEKLEIDUNG, WAESCHE, AUSSTAT- TUNGS- U. SPORTART., SCHUHEN	432
							EISEN-, U. METALLW., HAUSRAT U. WOHNBED. A. KUNSTSTOFF, GLAS, FEINKERAMIK U. HOLZ	
46	12937	4103	4295	12745	5840	2233	EISEN-, METALL- UND KUNSTSTOFFW. VERSCH. ART ¹⁾	43300
64	3840	1388	1347	3881	1823	431	HAUSRAT AUS EISEN, METALL U. KUNSTST. -OH. OEFEN, HERDE, ELEKTROGER. U. SCHNEIDW.-	43302
9	11694	1337	1307	11724	13944	1749	OEFEN, HERDEN, KUEHLSCHRAE- KEN UND WASCHMASCHINEN	43304
166	811	294	295	810	469	149	SCHNEIDWAREN, BESTECKEN UND AEHNLICHEN STAHLWAREN	43306
-	667	198	222	643	344	37	WAFFEN, MUNITION U. JAGDART.	43308
-	5048	2805	2830	5023	3691	1014	FEINKERAM. ERZEUGN. U. GLAS- WAREN FUER DEN HAUSHALT	43330
-	58771	14186	13424	59533	31624	11911	MOEBELN U. SONST. EINRICH- TUNGSGEGENST. -OH. GEBR. MOEBEL U. ANTIQUITAETEN-	43360

1. Unternehmen, Beschäftigung
nach Ländern und

Nummer der Systematik	Land - Wirtschaftsklasse - - Einzelhandel mit (in) ...	Unter- nehmen	Arbeits- stätten	Beschäftigte		Umsatz 1967		
				insgesamt	darunter Arbeit- nehmer	insgesamt	dar	
							Versand- handels- umsatz	
				30. 9. 1968	30. 9. 1967			
				Anzahl				
43363	ANTIQUITAETEN, ANTIKEN TEPPICHEN UND MUENZEN	13	15	28	31	16	1553	-
43366	KUNSTGEGENSTAENDEN U. BIL- DERN -NICHT ANTIQUITAETEN-	8	9	24	25	12	898	71
43369	KUNSTGEWERBL. ERZEUGNISSEN	13	19	86	95	84	1932	-
43390	SONST. HOLZ., KORB-, KORK- U. FLECHTW. SOW. M. KINDERWAGEN	7	7	43	43	32	2177	-
433	EISEN- U. METALLW., HAUSRAT U. WOHNBED. A. KUNSTSTOFF, GLAS, FEINKERAMIK U. HOLZ	342	410	2400	2379	1878	158654	1192
	ELEKTRO-, FEINMECH., OPT. ER- ZGN., SCHMUCK-, LEDER-, GALAN- TERIE-, SPIELW., MUSIKINSTR.							
43400	ELEKTROTECHN. ERZEUGNISSEN -A.N.G.-	27	27	155	137	98	4876	-
43404	RUNDFUNK-, FERNSEH-U. PHONO- GER. SOW. M. SCHALLPLATTEN	118	128	675	666	507	31018	53
43407	LEUCHTEN	7	8	67	61	49	2163	-
43430	FOTO-U. KINDAPP. SOWIE-BEDARF	31	33	205	215	166	7704	-
43435	SONST. FEINMECH. U. OPT. ERZGN. -OH. ORTHOP. U. MED. ARTIKEL-	6	6	19	18	11	614	85
43460	UHREN, EDELMETALL- UND SCHMUCKWAREN	154	165	617	606	385	30133	17
43480	LEDER- UND TAESCHNERWAREN -OHNE SCHUHE-	27	31	171	162	126	7506	-
43490	GALANTERIEW. U. GESCHENKART.	7	7	13	11	5	384	17
43494	SPIELWAREN	34	34	127	125	76	5069	-
43497	MUSIKINSTRUMENTEN	7	8	29	28	19	1876	-
434	ELEKTRO-, FEINMECH., OPT. ER- ZGN., SCHMUCK-, LEDER-, GALAN- TERIE-, SPIELW., MUSIKINSTR.	418	447	2078	2029	1442	91343	172
	PAPIERWAREN U. DRUCKERZEUGN.							
43500	SCHREIB- UND PAPIERWAREN, SCHUL- UND BUEROARTIKELN	84	86	355	360	244	16736	166
43505	SAMMLERBRIEFMARKEN	12	12	29	29	12	1422	525
43540	BUECHERN, WISSENSCHAFTLICHEN UND FACHZEITSCHRIFTEN	48	57	279	286	222	15160	2091
43545	UNTERHALTUNGSZEITSCHRIFTEN UND ZEITUNGEN	60	64	191	193	125	7122	2167
43570	MUSIKALIEN	3	3	10	10	7	807	-
435	PAPIERWAREN U. DRUCKERZEUGN.	207	222	864	878	610	41247	4949

Umsatz und Wareneinsatz
Wirtschaftsklassen

unter	Waren- einsatz 1967 einschl. Auf- wendungen für verge- bene Lohn- arbeiten	Warenbestand		Waren- einsatz 1967	Rohertrag 1967	Löhne, Gehälter und gesetzliche Sozialauf- wendungen 1967	Land - Wirtschaftsklasse -	Nummer der Syste- matik
		Anfang 1967	Ende 1967					
Umsatz im Markt-, Straßen- und Hausier- handel		1 000 DM					Einzelhandel mit (in)	
-	815	520	481	854	699	87	ANTIQUITAETEN, ANTIKEN TEPPICHEN UND MUENZEN	43363
-	471	318	336	453	445	70	KUNSTGEGENSTAENDEN U. BIL- DERN -NICHT ANTIQUITAETEN-	43366
-	1250	579	650	1179	753	304	KUNSTGEMERBL. ERZEUGNISSEN	43369
39	1403	354	380	1377	800	261	SONST. HOLZW., KORB-, KORK- U. FLECHTW. SOW. M. KINDERWAGEN	43390
324	97707	26082	25567	98222	60432	18246	EISEN- U. METALLW., HAUSRAT U. WOHNBED. A. KUNSTSTOFF, GLAS, FEINKERAMIK U. HOLZ	433
							ELEKTRO-, FEINMECH., OPT. ER- ZGN., SCHMUCK-, LEDER-, GALAN- TERIE-, SPIELW., MUSIKINSTR.	
120	2597	509	492	2614	2262	747	ELEKTROTECHN. ERZEUGNISSEN -A.N.G.-	43400
341	20574	4460	4625	20409	10609	3445	RUNDFUNK-, FERNSEH-U. PHONO- GER. SOW. M. SCHALLPLATTEN	43404
-	1143	319	287	1175	988	370	LEUCHTEN	43407
-	4426	1230	1212	4444	3260	982	FOTO-U. KINOAPP. SOWIE-BEDARF	43430
-	294	93	91	296	318	59	SONST. FEINMECH. U. OPT. ERZGN. -OH. ORTHOP. U. MED. ARTIKEL-	43435
17	18725	16048	17020	17753	12380	2878	UHREN, EDELMETALL- UND SCHMUCKWAREN	43460
-	4790	1398	1349	4839	2667	860	LEDER- UND TAESCHNERWAREN -OHNE SCHUHE-	43480
19	219	95	110	204	180	32	GALANTERIEW. U. GESCHENKART.	43490
198	3256	1067	1004	3319	1750	450	SPIELWAREN	43494
-	1172	628	703	1097	775	152	MUSIKINSTRUMENTEN	43497
695	57196	25847	26893	56150	35193	9975	ELEKTRO-, FEINMECH., OPT. ER- ZGN., SCHMUCK-, LEDER-, GALAN- TERIE-, SPIELW., MUSIKINSTR.	434
							PAPIERWAREN U. DRUCKERZEUGN.	
37	11347	2390	2493	11244	5492	1781	SCHREIB- UND PAPIERWAREN, SCHUL- UND BUEROARTIKELN	43500
-	1034	258	315	977	445	78	SAMMLERBRIEFMARKEN	43505
49	10190	1597	1750	10037	5123	1462	BUECHERN, WISSENSCHAFTLICHEN UND FACHZEITSCHRIFTEN	43540
333	4317	361	426	4252	2870	668	UNTERHALTUNGSZEITSCHRIFTEN UND ZEITUNGEN	43545
-	365	84	88	361	446	49	MUSIKALIEN	43570
419	27253	4690	5072	26871	14376	4038	PAPIERWAREN U. DRUCKERZEUGN.	435

1. Unternehmen, Beschäftigung
nach Ländern und

Nummer der Systematik	Land — Wirtschaftsklasse —	Unter- nehmen	Arbeits- stätten	Beschäftigte			Umsatz 1967	
				insgesamt	darunter Arbeit- nehmer	insgesamt	dar	
							Versand- handels- umsatz	
Einzelhandel mit (in) ...				Anzahl				
	PHARMAZEUT., ORTHOP., MED. U. KOSMET. ART. SOW. M. PUTZ- UND REINIGUNGSMITTELN			30. 9. 1968	30. 9. 1967			
43600	APOTHEKEN	126	127	958	880	732	68625	21
43604	DROGERIEN	206	266	1010	1010	708	40144	-
43607	PHARMAZEUT. ERZEUGN. U. CHEMI- KALIEN -SONST. EINZELHANDEL-	3	3	10	11	8	1233	86
43640	ORTHOP. U. MED. ARTIKELN -OH. PHARMAZEUT. ERZEUGNISSE-	11	12	55	51	40	4013	272
43670	KOSMETISCHEN ARTIKELN UND KOERPERPFLEGEMITTELN	22	27	104	90	64	3856	109
43675	FEINSEIFEN U. BUERSTENWAREN, WASCH-, PUTZ- U. REINIGUNGSM.	46	54	131	132	79	5257	-
436	PHARMAZEUT., ORTHOP., MED. U. KOSMET. ART. SOW. M. PUTZ- UND REINIGUNGSMITTELN	414	489	2268	2174	1631	123128	488
	KOHLE, SONST. FESTEN BRENNST. U. MINERALOELERZEUGNISSEN							
43700	BRENNSTOFFEN	155	164	702	687	467	65836	-
43750	MINERALOELERZEUGNISSEN -TANKSTELLENABSATZ IN EIGENEM NAMEN-	40	40	173	170	121	7601	-
437	KOHLE, SONST. FESTEN BRENNST. U. MINERALOELERZEUGNISSEN	195	204	875	857	588	73437	-
	FAHRZEUGEN, MASCHINEN UND BUEROEINRICHTUNGEN							
43800	KRAFTWAGEN UND KRAFTRAEDERN	105	131	2826	2785	2648	232641	-
43804	KRAFTFAHRZEUGE TEILEN, -ZUBEHOER UND REIFEN	18	26	154	156	135	12627	-
43807	FAHRRADERN, DEREN TEILEN U. ZUBEHOER SOW. M. MOPEDS	70	76	201	196	90	8493	-
43830	BUEROMASCHINEN, BUEROMOEBELN U. ORGANISATIONSMITTELN	36	40	498	476	431	27931	49
43860	NAEHMASCHINEN	8	8	51	48	35	5159	-
43890	LANDMASCHINEN UND LANDWIRT- SCHAFTLICHEN GERAETEN	3	10	300	304	300	16566	-
438	FAHRZEUGEN, MASCHINEN UND BUEROEINRICHTUNGEN	240	291	4030	3965	3639	303417	49

Umsatz und Wareneinsatz
Wirtschaftsklassen

unter	Waren- einsatz 1967 einschl. Auf- wendungen für verge- bene Lohn- arbeiten	Warenbestand		Waren- einsatz 1967	Rohertrag 1967	Löhne, Gehälter und gesetzliche Sozialauf- wendungen 1967	Land - Wirtschaftsklasse -	Nummer der Syste- matik
		Anfang 1967	Ende 1967					
		1 000 DM					Einzelhandel mit (in) ...	
							PHARMAZEUT., ORTHOP., MED. U. KOSMET. ART. SOW. M. PUTZ- UND REINIGUNGSMITTELN	
-	43246	4927	5316	42857	25768	6166	APOTHEKEN	43600
-	27052	8382	8758	26676	13468	3329	DROGERIEN	43604
-	736	62	66	732	501	87	PHARMAZEUT. ERZEUGN. U. CHEMI- KALIEN -SONST. EINZELHANDEL-	43607
-	2591	321	330	2582	1431	401	ORTHOP. U. MED. ARTIKELN -OH. PHARMAZEUT. ERZEUGNISSE-	43640
55	2598	1017	1007	2608	1248	493	KOSMETISCHEN ARTIKELN UND KOERPERPFLEGEMITTELN	43670
79	3650	1139	1179	3610	1647	422	FEINSEIFEN U. BUERSTENWAREN, WASCH-, PUTZ- U. REINIGUNGSM.	43675
134	79873	15848	16656	79065	44063	10898	PHARMAZEUT., ORTHOP., MED. U. KOSMET. ART. SOW. M. PUTZ- UND REINIGUNGSMITTELN	436
							KOHLE, SONST. FESTEN BRENNST. U. MINERALOELERZEUGNISSEN	
-	49350	2282	2195	49437	16399	5066	BRENNSTOFFEN	43700
-	4726	352	356	4722	2879	904	MINERALOELERZEUGNISSEN -TANKSTELLENABSATZ IN EIGENEM NAMEN-	43750
-	54076	2634	2551	54159	19278	5970	KOHLE, SONST. FESTEN BRENNST. U. MINERALOELERZEUGNISSEN	437
							FAHRZEUGEN, MASCHINEN UND BUERGEINRICHTUNGEN	
-	173588	34761	28582	179767	52874	23479	KRAFTWAGEN UND KRAFTRAEDERN	43800
-	8975	1651	970	9656	2971	1471	KRAFTFAHRZEUGTEILEN, -ZUBEHOER UND REIFEN	43804
-	5828	1964	2011	5781	2712	612	FAHRRADERN, DEREN TEILEN U. ZUBEHOER SOW. M. MOPEDS	43807
-	17336	3776	3154	17958	9973	4222	BUEROMASCHINEN, BUEROMOEBELN U. ORGANISATIONSMITTELN	43830
-	3624	480	759	3345	1814	390	NAEHMASCHINEN	43860
-	10405	3503	2318	11590	4976	2959	LANDMASCHINEN UND LANDWIRT- SCHAFTLICHEN GERAETEN	43890
-	219756	46135	37794	228097	75320	33133	FAHRZEUGEN, MASCHINEN UND BUEROEINRICHTUNGEN	438

1. Unternehmen, Beschäftigung
nach Ländern und

Nummer der Systematik	Land — Wirtschaftsklasse —	Unter- nehmen	Arbeits- stätten	Beschäftigte		Umsatz 1967		
				insgesamt	darunter Arbeit- nehmer	insgesamt	dar	
							Versand- handels- umsatz	
Einzelhandel mit (in) ...				30. 9. 1968	30. 9. 1967	Anzahl		
SONSTIGEN WAREN								
43900	SAEMEREIEN, FUTTER- UND DUENGEMITTELN	22	22	80	82	51	4948	-
43905	BLUMEN UND PFLANZEN	189	210	555	544	263	14585	-
43910	LEBENDEN TIEREN SOWIE MIT ZOOLOGISCHEM BEDARF	29	30	71	63	26	2078	-
43930	LACKEN, FARBEN UND SONSTIGEM ANSTRICHBEDARF	66	75	197	187	92	7737	-
43935	TAPETEN, LINOLEUM UND AE. FUSSBODENBELAG	34	41	216	213	160	10134	900
43950	LEDER UND SCHUHMACHERBEDARF	-	-	-	-	-	-	-
43970	INSTALLATIONSBEDARF F. GAS, WASSER U. HEIZUNG	3	3	4	5	1	244	-
43990	TECHNISCHEM BEDARF -A.N.G.-	27	29	99	93	62	5890	-
439	SONSTIGEN WAREN	370	410	1222	1187	655	45616	900
43	EINZELHANDEL INSGESAMT	5250	6266	30401	29896	22545	1840915	34828

Umsatz und Wareneinsatz
Wirtschaftsklassen

unter	Waren- einsatz 1967 einschl. Auf- wendungen für verge- bene Lohn- arbeiten	Warenbestand		Waren- einsatz 1967	Rohertrag 1967	Löhne, Gehälter und gesetzliche Sozialauf- wendungen 1967	Land - Wirtschaftsklasse -	Nummer der Syste- matik
		Anfang 1967	Ende 1967					
Umsatz im Markt-, Straßen- und Hausier- handel								
1 000 DM							Einzelhandel mit (in)	
							SONSTIGEN WAREN	
12	3588	497	459	3626	1322	359	SAEMEREIEN, FUTTER- UND DUENGEMITTELN	43900
1514	8349	496	531	8314	6271	1122	BLUMEN UND PFLANZEN	43905
-	1363	307	280	1390	688	113	LEBENDEN TIEREN SOWIE MIT ZOOLOGISCHEM BEDARF	43910
-	4939	1382	1439	4882	2855	640	LACKEN, FARBEN UND SONSTIGEM ANSTRICHBEDARF	43930
-	6604	1797	1801	6600	3534	1341	TAPETEN, LINOLEUM UND AE. FUSSBODENBELAG	43935
-	-	-	-	-	-	-	LEDER UND SCHUHMACHERBEDARF	43950
-	181	3	5	179	65	4	INSTALLATIONSBEDARF F. GAS, WASSER U. HEIZUNG	43970
94	3268	792	713	3347	2543	751	TECHNISCHER BEDARF -A.N.G.-	43990
1620	28292	5274	5228	28338	17278	4330	SONSTIGEN WAREN	439
26207	1323245	241615	235056	1329804	511111	164417	EINZELHANDEL INSGESAMT	43

1. Unternehmen, Beschäftigung,
nach Ländern und

Nummer der Systematik	Land — Wirtschaftsklasse — —	Unter- nehmen	Arbeits- stätten	Beschäftigte		Umsatz 1967		
				insgesamt	darunter Arbeit- nehmer	insgesamt	dar	
							Versand- handels- umsatz	
Einzelhandel mit (in) ...			30. 9. 1968	30. 9. 1967		Anzahl		
NORDRHEIN-WESTFALEN								
WAREN VERSCHIEDENER ART								
43000	WAREN VERSCH. ART, HAUPTR. BEKLEIDUNG, TEXTILIEN, HAUSRAT U. WOHNBEDARF	202	650	151315	144152	143879	8859012	1751
43040	WAREN VERSCH. ART, HAUPTR. NAHRUNGS- U. GENUSSMITTEL	377	397	1639	1416	815	87910	-
43070	GEBRAUCHTWAREN -OHNE KRAFTFAHRZEUGE U. ANTIQUITAETEN-	92	93	157	143	29	4881	-
430	WAREN VERSCHIEDENER ART	671	1140	153111	145711	144723	8951803	1751
NAHRUNGS- UND GENUSSMITTELN								
43100	NAHRUNGS- UND GENUSSMITTELN VERSCH. ART -OH. REFORMW.- 1)	27750	33770	153573	147152	104135	12217423	16631
43105	REFORMWAREN	337	440	1355	1332	840	68632	412
43140	KARTOFFELN, GEMUESE, OBST UND SUEDFRUECHTEN	3823	3878	7920	7743	2172	366267	-
43141	MILCH, MILCHERZEUGNISSEN, FETTWAREN UND EIERN	3721	3755	7900	7697	2180	516445	-
43142	FISCHEN U. FISCHERZEUGNISSEN	532	550	1532	1487	688	64530	-
43143	WILD UND GEFLUEGEL	222	231	630	604	266	32267	1941
43144	SUESSWAREN	1314	1799	4344	4244	2471	232777	266
43145	KAFFEE, TEE UND KAKAO	219	348	1163	1173	870	71879	18580
43146	BROT, KLEIN- U. FEINGEBAECK	960	990	2518	2422	1062	113822	-
43147	FLEISCH UND FLEISCHWAREN	621	756	3183	2197	1256	151076	-
43149	SONST. NAHRUNGS- UND GENUSSM. -OH. GETRAENKE U. TABAKWAREN-	61	62	135	130	45	4207	353
43160	WEIN UND SPIRITUOSEN	401	547	1609	1586	1015	122180	891
43165	BIER UND ALKOHOLFREIEN GETRAENKEN	2975	3151	5764	5393	1524	324809	521
43190	TABAKWAREN	7328	8009	16202	15427	5336	1259055	1776
431	NAHRUNGS- UND GENUSSMITTELN	50264	58286	207828	198587	123860	15545369	41371
BEKLEIDUNG, WAESCHE, AUSSTATTUNGS- U. SPORTART., SCHUHEN								
43200	TEXTILWAREN VERSCH. ART 1)	6023	6498	42794	42439	34080	2026082	11506
43210	TUCHEN, FUTTERSTOFFEN U. METERW. -OHNE HEIMTEXTILIEN UND SCHNEIDERREIBEDARF-	282	370	1697	1699	1322	80230	444
43220	OBERBEKLEIDUNG VERSCH. ART 1)	1324	1553	27520	28147	26245	2836640	4785

1) Ohne ausgeprägten Schwerpunkt.

Umsatz und Wareneinsatz
Wirtschaftsklassen

unter	Waren- einsatz 1967 einschl. Auf- wendungen für ver- gebene Lohn- arbeiten	Warenbestand		Waren- einsatz 1967	Rohertrag 1967	Löhne, Gehälter und gesetzliche Sozialauf- wendungen 1967	Land - Wirtschaftsklasse -	Nummer der Syste- matik
		Anfang 1967	Ende 1967					
Umsatz im Markt-, Straßen- und Hausier- handel							Einzelhandel mit (in) ...	
		1 000 DM						
							<u>NORDRHEIN-WESTFALEN</u>	
							WAREN VERSCHIEDENER ART	
47	5963518	726523	716958	5973083	2885929	1189262	WAREN VERSCH. ART,HAUPTR. BEKLEIDUNG,TEXTILIEN, HAUSRAT U. WOHNBEDARF	43000
333	69237	12431	12634	69034	18876	4955	WAREN VERSCH. ART,HAUPTR. NAHRUNGS- U. GENUSSMITTEL	43040
-	3062	779	808	3033	1848	156	GEBRAUCHTWAREN -OHNE KRAFT- FAHRZEUGE U. ANTIQUITAETEN-	43070
380	6035817	739733	730400	6045150	2906653	1194373	WAREN VERSCHIEDENER ART	430
							NAHRUNGS- UND GENUSSMITTELN	
66143	9730275	737112	788860	9678527	2538896	752756	NAHRUNGS- UND GENUSSMITTELN VERSCH. ART -OH.REFORMW.- 1)	43100
13	48636	10166	9636	49166	19466	5043	REFORMWAREN	43105
171303	279104	16258	13987	281375	84892	11227	KARTOFFELN,GEMUESE,OBST UND SUEDFRUECHTEN	43140
276711	416971	16423	16041	417353	99092	10468	MILCH,MILCHERZEUGNISSEN, FETTWAREN UND EIERN	43141
24603	44643	2131	2025	44749	19781	3609	FISCHEN U.FISCHERZEUGNISSEN	43142
16556	23223	1302	1296	23229	9038	1372	WILD UND GEFLUEGEL	43143
12595	167812	15317	15034	168095	64682	17033	SUESSWAREN	43144
1276	49812	4778	4196	50394	21485	7180	KAFFEE,TEE UND KAKAO	43145
34354	81336	3789	3967	81158	32664	6929	BROT,KLEIN- U. FEINGEBAECK	43146
27382	112215	2781	3028	111968	39108	8374	FLEISCH UND FLEISCHWAREN	43147
1458	2847	687	757	2777	1430	300	SONST.NAHRUNGS-UND GENUSSM. -OH.GETRAENKE U.TABAKWAREN-	43149
215	95144	19665	19624	95185	26995	7715	WEIN UND SPIRITUOSEN	43160
12164	257413	13507	14171	256749	68060	10288	BIER UND ALKOHOLFREIEN GETRAENKEN	43165
2064	1050521	101579	103736	1048364	210691	35143	TABAKWAREN	43190
646837	12359952	945495	996358	12309089	3236280	877437	NAHRUNGS- UND GENUSSMITTELN	431
							BEKLEIDUNG,WAESCHE,AUSSTAT- TUNGS- U. SPORTART.,SCHUHEN	
44716	1370988	447768	435268	1383488	642594	232639	TEXTILWAREN VERSCH. ART ¹⁾	43206
2560	52271	16622	16500	52393	27837	9239	TUCHEN,FUTTERSTOFFEN U. ME- TERW. -OHNE HEIMTEXTILIEN UND SCHNEIDEREIBEDARF-	43210
10795	2019176	308508	276014	2051670	784970	240792	OBERBEKLEIDUNG VERSCH.ART ¹⁾	43220

1. Unternehmen, Beschäftigung
nach Ländern und

Nummer der Systematik	Land — Wirtschaftsklasse — Einzelhandel mit (in) ...	Unter- nehmen	Arbeits- stätten	Beschäftigte			Umsatz 1967	
				insgesamt	darunter Arbeit- nehmer	insgesamt	dar	
							Versand- handels- umsatz	
				30. 9. 1968	30. 9. 1967			
				Anzahl				
43224	OBERBEKLEIDUNG FUER HERREN UND KNABEN	521	818	6811	6738	6020	608488	2699
43227	OBERBEKLEIDUNG FUER DAMEN, MAEDCHEN UND KINDER	1192	1402	12088	11804	10191	648476	1107
43230	LEIBWAESCHE, WIRK-U. STRICKW. SOW. M. STRUEMPFEN U. BABYART.	1768	1872	6162	6059	3615	272926	2403
43232	AUSSTEUER-, HAUS-, BETT- UND TISCHWAESCHE	202	211	768	787	500	47248	20110
43234	MIEDER- UND KORSETTWAREN	372	396	1644	1672	1179	73115	2729
43236	TEXTILKURZWAREN UND SCHNEIDEREIBEDARF	182	182	401	397	169	15158	-
43238	HANDARBEITEN UND HANDARBEITSBEDARF	400	475	1907	1956	1431	92102	38563
43240	HUETEN UND MUETZEN	435	455	1612	1657	1073	51449	-
43244	SCHIRMEN	80	84	290	302	193	10310	-
43247	OBERHEMDEN, BLUSEN, KRAWAT- TEN, HANDSCHUHEN, SCHALS UND SONST. BEKLEIDUNGSZUBEH.	146	230	926	919	714	50733	488
43250	KUERSCHNERWAREN	166	176	1108	1063	815	60063	961
43260	TEPPICHEN, GARDINEN UND -ZU- BEHOER, SONST. HEIMTEXTILIEN	875	954	5047	4887	3619	275271	7741
43265	BETTWAREN	196	211	1442	1443	1139	74109	7854
43270	SPORT- UND CAMPINGARTIKELN	277	312	1438	1366	986	82321	1939
43280	SCHUHEN UND SCHUHWAREN	2822	3284	22336	21534	17204	1033572	1294
432	BEKLEIDUNG, WAESCHE, AUSSTAT- TUNGS- U. SPORTART., SCHUHEN EISEN- U. METALLW., HAUSRAT U. WOHNBED. A. KUNSTSTOFF, GLAS, FEINKERAMIK U. HOLZ	17263	19483	135991	134869	110495	8338293	104623
43300	EISEN-, METALL- UND KUNSTSTOFFW. VERSCH. ART ¹⁾	755	789	4517	4491	3356	241181	19591
43302	HAUSRAT AUS EISEN, METALL U. KUNSTST. -OH. OEFEN, HERDE, ELEKTROGER. U. SCHNEIDW.-	1609	1651	6179	6072	3642	272965	8583
43304	OEFEN, HERDEN, KUEHLSCHRAEN- KEN UND WASCHMASCHINEN	315	445	3508	3305	2853	274768	6153
43306	SCHNEIDWAREN, BESTECKEN UND AEBNLIICHEN STAHLWAREN	192	196	482	488	224	22374	2995
43308	WAFFEN, MUNITION U. JAGDART.	90	93	431	414	276	30579	7555
43330	FEINKERAM. ERZEUGN. U. GLAS- WAREN FUER DEN HAUSHALT	513	540	2875	2834	2062	136353	4036
43360	MOEBELN U. SONST. EINRICH- TUNGSGEGENST. -OH. GEBR. MOEBEL U. ANTIQUITAETEN-	2527	2920	20686	19682	15980	1702312	83202

1) Ohne ausgeprägten Schwerpunkt.

Umsatz und Wareneinsatz
Wirtschaftsklassen

unter	Waren- einsatz 1967 einschl. Auf- wendungen für verge- bene Lohn- arbeiten	Warenbestand		Waren- einsatz 1967	Rohertag 1967	Lohne, Gehälter und gesetzliche Sozialauf- wendungen 1967	Land - Wirtschaftsklasse - -	Nummer der Syste- matik
		Anfang 1967	Ende 1967					
		1 000 DM					Einzelhandel mit (in) . .	
1360	447669	134895	157298	425266	183222	58116	UBERBEKLEIDUNG FUER HERREN UND KNABEN	43224
1194	435524	144834	138087	442271	206205	74822	OBERBEKLEIDUNG FUER DAMEN, MAEDCHEN UND KINDER	43227
15403	186430	80273	77497	189206	83720	20850	LEIBWAESCHE, WIRK-U. STRICKW. SOW. M. STRUEMPFEN U. BABYART.	43230
2262	29803	8961	8330	30434	16814	3635	AUSSTEUER-, HAUS-, BETT- UND TISCHWAESCHE	43232
982	47230	20390	20333	47287	25828	7826	MIEDER- UND KORSETTWAREN	43234
1846	10642	3178	3269	10551	4607	1052	TEXTILKURZWAREN UND SCHNEIDEREIBEDARF	43236
1172	59371	23961	24345	58987	33115	10480	HANDARBEITEN UND HANDARBEITSBEDARF	43238
98	30362	10695	10210	30847	20602	6359	HUETEN UND MUETZEN	43240
79	6051	2620	2343	6328	3982	1319	SCHIRMEN	43244
536	31548	10974	10064	32458	18275	5616	OBERHEMDEN, BLUSEN, KRAWAT- TEN, HANDSCHUHEN, SCHALS UND SONST. BEKLEIDUNGSZUBEH.	43247
131	40424	22727	25482	37669	22394	6686	KUERSCHNERWAREN	43250
4644	171686	65618	68005	169299	105972	30826	TEPPICHEN, GARDINEN UND -ZU- BEHOER, SONST. HEIMTEXTILIEN	43260
383	46192	14650	13393	47449	26660	8693	BETTWAREN	43265
61	57028	23999	24687	56340	25981	7140	SPORT- UND CAMPINGARTIKELN	43270
3349	688202	266166	248057	706311	327261	109947	SCHUHEN UND SCHUHWAREN	43280
91571	5730597	1606839	1559182	5778254	2560039	836037	BEKLEIDUNG, WAESCHE, AUSSTAT- TUNGS- U. SPORTART., SCHUHEN	432
							EISEN- U. METALLW., HAUSRAT U. WOHNBED. A. KUNSTSTOFF, GLAS, FEINKERAMIK U. HOLZ	
1002	163960	43640	43102	164498	76683	24970	EISEN-, METALL- UND KUNSTSTOFFW. VERSCH. ART ¹⁾	43300
2855	187755	59109	58287	188577	84388	23503	HAUSRAT AUS EISEN, METALL U. KUNSTST. -OH. OEFEN, HERDE, ELEKTROGER. U. SCHNEIDW.-	43302
-	200176	32108	34274	198010	76758	27862	OEFEN, HERDEN, KUEHLSCHRAEN- KEN UND WASCHMASCHINEN	43304
1386	13936	5863	5833	13966	8408	1606	SCHNEIDWAREN, BESTECKEN UND AEHNLICHEN STAHLWAREN	43306
-	21226	6661	7008	20879	9700	2367	WAFFEN, MUNITION U. JAGDART.	43308
1111	86177	36645	35686	87136	49217	14444	FEINKERAM. ERZEUGN. U. GLAS- WAREN FUER DEN HAUSHALT	43330
4193	1109780	267507	259755	1117532	584780	170823	MOEBELN U. SONST. EINRICH- TUNGSGEGENST. -OH. GEBR. MOEBEL U. ANTIQUITAETEN-	43360

1. Unternehmen, Beschäftigung
nach Ländern und

Nummer der Systematik	Land — Wirtschaftsklasse — Einzelhandel mit (in) ...	Unter- nehmen	Arbeits- stätten	Beschäftigte			Umsatz 1967	
				insgesamt		darunter Arbeit- nehmer	insgesamt	dar Versand- handels- umsatz
				30. 9. 1968	30. 9. 1967			
43363	ANTIQUITAETEN, ANTIKEN TEPPICHEN UND MUENZEN	123	124	321	307	160	23956	305
43366	KUNSTGEGENSTAENDEN U. BIL- DERN -NICHT ANTIQUITAETEN-	170	188	603	628	374	34707	1091
43369	KUNSTGEWERBL. ERZEUGNISSEN	220	240	882	882	579	38777	2745
43390	SONST. HOLZW., KORB-, KORK- U. FLECHTW. SOW. M. KINDERWAGEN	159	167	540	511	294	26164	82
433	EISEN- U. METALLW., HAUSRAT U. WOHNBED. A. KUNSTSTOFF, GLAS, FEINKERAMIK U. HOLZ ELEKTRO-, FEINMECH., OPT. ER- ZGN., SCHMUCK-, LEDER-, GALAN- TERIE-, SPIELW., MUSIKINSTR.	6673	7353	41024	39614	29800	2804136	136338
43400	ELEKTROTECHN. ERZEUGNISSEN -A.N.G.-	731	755	3901	3858	2812	187484	4215
43404	RUNDFUNK-, FERNSEH-U. PHONO- GER. SOW. M. SCHALLPLATTEN	2057	2248	13350	12951	9981	680654	29678
43407	LEUCHTEN	96	109	827	777	642	45076	-
43430	FOTO-U. KINOAPP. SOWIE-BEDARF	472	532	3084	3214	2543	151666	308
43435	SONST. FEINMECH. U. OPT. ERZGN. -OH. ORTHOP. U. MED. ARTIKEL-	226	246	1225	1193	887	51890	3740
43460	UHREN, EDELMETALL- UND SCHMUCKWAREN	2265	2370	9704	9665	6296	524135	3049
43480	LEDER- UND TAESCHNERWAREN -OHNE SCHUHE-	566	682	3626	3606	2777	178029	-
43490	GALANTERIEW. U. GESCHENKART.	138	163	419	411	237	17529	82
43494	SPIELWAREN	554	589	2853	2770	1932	135190	267
43497	MUSIKINSTRUMENTEN	177	189	713	709	461	49403	364
434	ELEKTRO-, FEINMECH., OPT. ER- ZGN., SCHMUCK-, LEDER-, GALAN- TERIE-, SPIELW., MUSIKINSTR. PAPIERWAREN U. DRUCKERZEUGN.	7282	7883	39702	39144	28568	2021056	41703
43500	SCHREIB- UND PAPIERWAREN, SCHUL- UND BUEROARTIKELN	2265	2358	7165	6879	3713	303804	8290
43505	SAMPLERBRIEFMARKEN	178	181	331	320	81	15631	3574
43540	BUECHERN, WISSENSCHAFTLICHEN UND FACHZEITSCHRIFTEN	907	1037	6984	6763	5504	463212	165263
43545	UNTERHALTUNGSZEITSCHRIFTEN UND ZEITUNGEN	624	684	1758	1701	863	80853	5807
43570	MUSIKALIEN	21	21	52	52	23	2133	86
435	PAPIERWAREN U. DRUCKERZEUGN.	3995	4281	16290	15715	10184	865633	183020

Umsatz und Wareneinsatz
Wirtschaftsklassen

unter	Waren- einsatz 1967 einschl. Auf- wendungen für verge- bene Lohn- arbeiten	Warenbestand		Waren- einsatz 1967	Rohertrag 1967	Löhne, Gehälter und gesetzliche Sozialauf- wendungen 1967	Land - Wirtschaftsklasse -	Nummer der Syste- matik
		Anfang 1967	Ende 1967					
	1 000 DM						Einzelhandel mit (in) ...	
95	14411	7916	8114	14213	9743	1618	ANTIQUITAETEN, ANTIKEN TEPPICHEN UND MUENZEN	43363
497	18282	11348	11282	18348	16359	3341	KUNSTGEGENSTAENDEN U. BIL- DERN -NICHT ANTIQUITAETEN-	43366
15	24608	9577	9737	24448	14329	4005	KUNSTGEWERBL. ERZEUGNISSEN	43369
1675	17127	4363	4334	17156	9008	2265	SONST. HOLZW., KORB-, KORK- U. FLECHTW. SOW. M. KINDERWAGEN	43390
12829	1857438	484737	477412	1864763	939373	276804	EISEN- U. METALLW., HAUSRAT U. WOHNBED. A. KUNSTSTOFF, GLAS, FEINKERAMIK U. HOLZ	433
							ELEKTRO-, FEINMECH., OPT. ER- ZGN., SCHMUCK-, LEDER-, GALAN- TERIE-, SPIELW., MUSIKINSTR.	
1250	126340	24982	25234	126088	61396	19249	ELEKTROTECHN. ERZEUGNISSEN -A.N.G.-	43400
2078	458042	100555	99579	459018	221636	72345	RUNDFUNK-, FERNSEH-U. PHONO- GER. SOW. M. SCHALLPLATTEN	43404
-	28882	6716	6025	29573	15503	5405	LEUCHTEN	43407
38	96841	23877	24934	95784	55882	19244	FOTO-U. KINOAPP. SOWIE-BEDARF	43430
-	25245	10202	10326	25121	26769	8108	SONST. FEINMECH. U. OPT. ERZGN. -OH. ORTHOP. U. MED. ARTIKEL-	43435
1949	316198	246971	250513	312656	211479	49880	UHREN, EDELMETALL- UND SCHMUCKWAREN	43460
887	114499	43423	42243	115679	62350	18763	LEDER- UND TAESCHNERWAREN -OHNE SCHUHE-	43480
896	10754	3476	3442	10788	6741	1581	GALANTERIEW. U. GESCHENKART.	43490
1698	87402	31666	30443	88625	46565	12703	SPIELWAREN	43494
139	32951	12117	11721	33347	16056	3814	MUSIKINSTRUMENTEN	43497
8935	1297154	503985	504460	1296679	724377	211092	ELEKTRO-, FEINMECH., OPT. ER- ZGN., SCHMUCK-, LEDER-, GALAN- TERIE-, SPIELW., MUSIKINSTR.	434
							PAPIERWAREN U. DRUCKERZEUGN.	
188	213382	49077	50297	212162	91642	22046	SCHREIB- UND PAPIERWAREN, SCHUL- UND BUEROARTIKELN	43500
298	10751	5037	5400	10388	5243	413	SAMMLERBRIEFMARKEN	43505
4395	306409	42050	43114	305345	157867	43947	BUECHERN, WISSENSCHAFTLICHEN UND FACHZEITSCHRIFTEN	43540
2819	55296	8530	8718	55108	25745	6394	UNTERHALTUNGSZEITSCHRIFTEN UND ZEITUNGEN	43545
87	1383	507	550	1340	793	123	MUSIKALIEN	43570
7787	587221	105201	108079	584343	281290	72923	PAPIERWAREN U. DRUCKERZEUGN.	435

1. Unternehmen, Beschäftigung
nach Ländern und

Nummer der Systematik	Land - Wirtschaftsklasse -	Unter- nehmen	Arbeits- stätten	Beschäftigte			Umsatz 1967	
				insgesamt	darunter Arbeit- nehmer	insgesamt	dar	
							Versand- handels- umsatz	
Einzelhandel mit (in) ...				30. 9. 1968	30. 9. 1967	Anzahl		
	PHARMAZEUT., ORTHOP., MED. U. KOSMET. ART. SOW. M. PUTZ- UND REINIGUNGSMITTELN							
43600	APOTHEKEN	2647	2663	17720	16639	13577	1371705	1853
43604	DROGERIEN	3649	4295	15987	15479	10065	729346	1596
43607	PHARMAZEUT. ERZEUGN. U. CHEMI- KALIEN -SONST. EINZELHANDEL-	15	15	47	45	28	2482	-
43640	CRTHOP. U. MED. ARTIKELN -OH. PHARMAZEUT. ERZEUGNISSE-	118	135	881	874	674	46283	3407
43670	KOSMETISCHEN ARTIKELN UND KOERPERPFLEGE MITTELN	452	552	1700	1493	1015	73669	2060
43675	FEINSEIFEN U. BUERSTENWAREN, WASCH-, PUTZ- U. REINIGUNGSM.	443	486	1094	1046	499	46897	529
436	PHARMAZEUT., ORTHOP., MED. U. KOSMET. ART. SOW. M. PUTZ- UND REINIGUNGSMITTELN	7324	8146	37429	35576	25858	2270382	9445
	KOHLE, SONST. FESTEN BRENNST. U. MINERALOELERZEUGNISSEN							
43700	BRENNSTOFFEN	3342	3397	10770	10800	5859	779878	-
43750	MINERALOELERZEUGNISSEN -TANKSTELLENABSATZ IN EIGENEM NAMEN-	347	382	1861	1842	1394	357950	-
437	KOHLE, SONST. FESTEN BRENNST. U. MINERALOELERZEUGNISSEN	3689	3779	12631	12642	7253	1137828	-
	FAHRZEUGEN, MASCHINEN UND BUEROEINRICHTUNGEN							
43800	KRAFTWAGEN UND KRAFTRAEDERN	1451	1696	33915	34055	32141	2658628	66
43804	KRAFTFAHRZEUGTEILEN, -ZUBEHOER UND REIFEN	299	341	2832	2748	2373	179947	-
43807	FAHRRADERN, DEREN TEILEN U. ZUBEHOER SOW. M. MOPEDS	866	892	2716	2620	1353	121992	1579
43830	BUEROMASCHINEN, BUEROMOEBELN U. ORGANISATIONSMITTELN	231	255	2505	2469	2171	134405	6071
43860	NAEHMASCHINEN	115	125	343	339	174	14984	120
43890	LANDMASCHINEN UND LANDWIRT- SCHAFTLICHEN GERAETEN	171	183	1483	1509	1271	103200	1888
438	FAHRZEUGEN, MASCHINEN UND BUEROEINRICHTUNGEN	3133	3492	43794	43740	39483	3213156	9724

Umsatz und Wareneinsatz
Wirtschaftsklassen

unter	Waren- einsatz 1967 einschl. Auf- wendungen für verge- bene Lohn- arbeiten	Warenbestand		Waren- einsatz 1967	Rohertag 1967	Löhne, Gehälter und gesetzliche Sozialauf- wendungen 1967	Land, Wirtschaftsklasse	Nummer der Syste- matik
		Anfang 1967	Ende 1967					
		1 000 DM					Einzelhandel mit (in) ...	
							PHARMAZEUT., ORTHOP., MED. U. KOSMET. ART. SOW. M. PUTZ- UND REINIGUNGSMITTELN	
-	868389	111977	119516	860850	510855	122735	APOTHEKEN	43600
393	505520	142427	149403	498544	230802	55599	DROGERIEN	43604
123	1466	98	105	1459	1023	134	PHARMAZEUT. ERZEUGN. U. CHEMI- KALIEN - SONST. EINZELHANDEL -	43607
478	29661	6262	6216	29707	16576	6028	ORTHOP. U. MED. ARTIKELN - OH. PHARMAZEUT. ERZEUGNISSE -	43640
1246	49224	14894	15548	48570	25099	6837	KOSMETISCHEN ARTIKELN UND KOERPERPFLEGEMITTELN	43670
6501	33716	7913	8126	33503	13394	2802	FEINSEIFEN U. BUERSTENWAREN, WASCH-, PUTZ- U. REINIGUNGSM.	43675
8741	1487976	283571	298914	1472633	797749	194135	PHARMAZEUT., ORTHOP., MED. U. KOSMET. ART. SOW. M. PUTZ- UND REINIGUNGSMITTELN	436
							KOHLE, SONST. FESTEN BRENNST. U. MINERALOELERZEUGNISSEN	
127	559734	30115	27339	562510	217368	52001	BRENNSTOFFEN	43700
-	285213	8735	11618	282330	75620	13334	MINERALOELERZEUGNISSEN - TANKSTELLENABSATZ IN EIGENEM NAMEN -	43750
127	844947	38850	38957	844840	292988	65335	KOHLE, SONST. FESTEN BRENNST. U. MINERALOELERZEUGNISSEN	437
							FAHRZEUGEN, MASCHINEN UND BUERDEINRICHTUNGEN	
-	1978233	304303	254557	2027979	630649	262399	KRAFTWAGEN UND KRAFTRAEDERN	43800
217	126359	21108	18681	128786	51161	20370	KRAFTFAHRZEUGTEILEN, - ZUBEHOER UND REIFEN	43804
-	84031	23249	23258	84022	37970	9824	FAHRRADERN, DEREN TEILEN U. ZUBEHOER SOW. M. MOPEDS	43807
40	83955	16562	15504	85013	49392	20851	BUEROMASCHINEN, BUEROMOEBELN U. ORGANISATIONSMITTELN	43830
22	9629	2470	2325	9774	5210	1341	NAEHMASCHINEN	43860
-	75550	15840	14734	76656	26544	10431	LANDMASCHINEN UND LANDWIRT- SCHAFTLICHEN GERAETEN	43890
279	2357757	383532	329059	2412230	800926	325216	FAHRZEUGEN, MASCHINEN UND BUERDEINRICHTUNGEN	438

1. Unternehmen, Beschäftigung
nach Ländern und

Nummer der Syste- matik	Land — Wirtschaftsklasse — — Einzelhandel mit (in) ...	Unter- nehmen	Arbeits- stätten	Beschäftigte			Umsatz 1967	
				insgesamt		darunter Arbeit- nehmer	insgesamt	dar
				Anzahl				Versand- handels- umsatz
		30. 9. 1968		30. 9. 1967				
SCNSTIGEN WAREN								
43900	SAEMEREIEN, FUTTER- UND DUENGENMITTELN	600	646	2047	1976	1067	118380	17439
43905	BLUMEN UND PFLANZEN	2899	3124	8266	7905	3742	264491	4877
43910	LEBENDEN TIEREN SOWIE MIT ZOOLOGISCHEM BEDARF	392	416	984	920	372	34614	535
43930	LACKEN, FARBEN UND SONSTIGEM ANSTRICHBEDARF	417	439	1273	1256	657	55195	—
43935	TAPETEN, LINOLEUM UND AE. FUSSBODENBELAG	1379	1495	6217	6181	4094	301116	2565
43950	LEDER UND SCHUHMACHERBEDARF	37	39	112	110	52	4342	118
43970	INSTALLATIONSBEDARF F. GAS, WASSER U. HEIZUNG	51	55	272	263	207	16344	—
43990	TECHNISCHEM BEDARF -A.N.G.-	282	284	908	824	486	51815	974
439	SCNSTIGEN WAREN	6057	6498	20079	19435	10677	846297	26508
43	EINZELHANDEL INSGESAMT	106351	120341	707879	685033	530901	45993953	554483

Umsatz und Wareneinsatz
Wirtschaftsklassen

unter	Waren- einsatz 1967 einincl. Auf- wendungen für verge- bene Lohn- arbeiten	Warenbestand		Waren- einsatz 1967	Rohertrag 1967	Löhne, Gehälter und gesetzliche Sozialauf- wendungen 1967	Land - Wirtschaftsklasse -	Nummer der Syste- matik
		Anfang 1967	Ende 1967					
Umsatz im Markt, Straßen- und Hausier- handel							Einzelhandel mit (in) ...	
1 000 DM								
							SONSTIGEN WAREN	
3388	85555	10505	10263	85797	32583	7773	SAEMEREIEN, FUTTER- UND DUENGEMITTELN	43900
19970	155609	11321	11746	155184	109307	20589	BLUMEN UND PFLANZEN	43905
1812	22343	4617	4994	21966	12648	1762	LEBENDEN TIEREN SOWIE MIT ZOOLOGISCHEM BEDARF	43910
250	35927	9057	9504	35480	19715	4880	LACKEN, FARBEN UND SONSTIGEM ANSTRICHBEDARF	43930
42	193949	46510	47510	192949	108167	33069	TAPETEN, LINOLEUM UND AE. FUSSBODENBELAG	43935
-	2951	1093	1066	2978	1364	312	LEDER UND SCHUHMACHERBEDARF	43950
-	10736	1187	1250	10673	5671	1948	INSTALLATIONSBEDARF F. GAS, WASSER U. HEIZUNG	43970
422	33867	5309	5410	33766	18049	4439	TECHNISCHEM BEDARF -A.N.G.-	43990
25884	540937	89599	91743	538793	307504	74772	SONSTIGEN WAREN	439
803370	33099796	5181542	5134564	33146774	12847179	4128124	EINZELHANDEL INSGESANT	43

1. Unternehmen, Beschäftigung,
nach Ländern und

Nummer der Systematik	Land Wirtschaftsklasse	Unter- nehmen	Arbeits- stätten	Beschäftigte		Umsatz 1967		
				insgesamt	darunter Arbeit- nehmer	insgesamt	dar	
							Versand- handels- umsatz	
Einzelhandel mit (in) ...		30. 9. 1968		30. 9. 1967		Anzahl		
HESSEN								
WAREN VERSCHIEDENER ART								
43000	WAREN VERSCH. ART, HAUPTR. BEKLEIDUNG, TEXTILIEN, HAUSRAT U. WOHNBEDARF	815	1027	24340	22663	21343	1767427	541913
43040	WAREN VERSCH. ART, HAUPTR. NAHRUNGS- U. GENUSSMITTEL	1401	1427	4069	3974	1596	254695	-
43070	GEBRAUCHTWAREN -OHNE KRAFT- FAHRZEUGE U. ANTIQUITAETEN-	23	23	33	32	7	953	-
430	WAREN VERSCHIEDENER ART	2239	2477	28442	26669	22946	2023075	541913
NAHRUNGS- UND GENUSSMITTELN								
43100	NAHRUNGS- UND GENUSSMITTELN VERSCH. ART -OH.REFORMW.- 1)	10011	11539	43470	42015	26404	3325229	5271
43105	REFORMWAREN	116	140	467	456	290	27815	347
43140	KARTOFFELN, GEMUESE, OBST UND SUEDFRUECHTEN	860	876	1698	1697	467	71639	-
43141	MILCH, MILCHERZEUGNISSEN, FETTWAREN UND EIERN	409	414	790	790	209	46449	-
43142	FISCHEN U. FISCHERZEUGNISSEN	120	123	395	402	221	19044	-
43143	WILD UND GEFLUEGEL	33	34	64	63	13	2859	14
43144	SUESSWAREN	169	183	460	458	190	18816	12
43145	KAFFEE, TEE UND KAKAO	23	43	101	105	77	5649	64
43146	BROT, KLEIN- U. FEINGEBAECK	87	88	188	190	70	7516	-
43147	FLEISCH UND FLEISCHWAREN	97	103	271	269	122	15190	-
43149	SONST. NAHRUNGS- UND GENUSSM. -OH. GETRAENKE U. TABAKWAREN-	28	28	69	62	20	2858	141
43160	WEIN UND SPIRITUOSEN	175	185	557	562	305	32728	2318
43165	BIER UND ALKOHOLFREIEN GETRAENKEN	842	856	1791	1721	569	92760	2161
43190	TABAKWAREN	719	779	1815	1787	779	220111	980
431	NAHRUNGS- UND GENUSSMITTELN	13689	15391	52136	50577	29736	3888663	11308
BEKLEIDUNG, WAESCHE, AUSSTAT- TUNGS- U. SPORTART., SCHUHEN								
43200	TEXTILWAREN VERSCH. ART 1)	2813	2964	17033	16907	12673	956449	247509
43210	TUCHEN, FUTTERSTOFFEN U. ME- TERW. -OHNE HEIMTEXTILIEN UND SCHNEIDEREIBEDARF-	56	73	387	371	301	17185	-
43220	OBERBEKLEIDUNG VERSCH. ART 1)	315	390	3675	3637	3152	235992	350

1) Ohne ausgeprägten Schwerpunkt.

Umsatz und Wareneinsatz
Wirtschaftsklassen

unter	Waren- einsatz 1967 einschl. Auf- wendungen für verga- bene Lohn- arbeiten	Warenbestand		Waren- einsatz 1967	Rohertrag 1967	Löhne, Gehälter und gesetzliche Sozialauf- wendungen 1967	Land - Wirtschaftsklasse -	Nummer der Syste- matik
		Anfang 1967	Ende 1967					
		1 000 DM					Einzelhandel mit (in) ...	
							HESSEN	
							WAREN VERSCHIEDENER ART	
13	1213705	268696	264648	1217753	549674	188996	WAREN VERSCH. ART,HAUPTR. BEKLEIDUNG,TEXTILIEN, HAUSRAT U. MOHNBEDARF	43000
-	205625	32399	32997	205027	49668	8296	WAREN VERSCH. ART,HAUPTR. NAHRUNGS- U. GENUSSMITTEL	43040
-	529	146	147	528	425	59	GEBRAUCHTWAREN -OHNE KRAFT- FAHRZEUGE U. ANTIQUITAETEN-	43070
13	1419859	301241	297792	1423308	599767	197351	WAREN VERSCHIEDENER ART	430
							NAHRUNGS- UND GENUSSMITTELN	
39188	2656630	216849	231289	2642190	683039	185769	NAHRUNGS- UND GENUSSMITTELN VERSCH. ART -OH.REFORMW.- 1)	43100
31	19633	3681	3680	19634	8181	1858	REFORMWAREN	43105
20858	53005	4333	4088	53250	18389	2562	KARTOFFELN,GEMUESE,OBST UND SUEDFRUECHTEN	43140
11845	38007	1631	1737	37901	8548	993	MILCH,MILCHERZEUGNISSEN, FETTWAREN UND EIERN	43141
1967	12306	780	724	12362	6682	1761	FISCHEN U.FISCHERZEUGNISSEN	43142
574	2060	58	66	2052	807	69	WILD UND GEFLUEGEL	43143
3146	13508	1700	1747	13461	5355	1174	SUESSWAREN	43144
18	3555	686	465	3776	1873	582	KAFFEE,TEE UND KAKAO	43145
1205	5326	216	226	5316	2200	413	BROT,KLEIN- U. FEINGEBAECK	43146
1466	10736	470	483	10723	4467	769	FLEISCH UND FLEISCHWAREN	43147
205	1824	204	183	1845	1013	152	SONST.NAHRUNGS-UND GENUSSM. -OH.GETRAENKE U.TABAKWAREN-	43149
470	23157	7424	7488	23093	9635	2402	WEIN UND SPIRITUOSEN	43160
18305	69493	3698	3929	69262	23498	4544	BIER UND ALKOHOLFREIEN GETRAENKEN	43165
4542	189368	17504	17961	188911	31200	5882	TABAKWAREN	43190
103820	3098608	259234	274066	3083776	804887	208930	NAHRUNGS- UND GENUSSMITTELN	431
							BEKLEIDUNG,WAESCHE,AUSSTAT- TUNGS- U. SPORTART.,SCHUHEN	
23050	638504	234880	205462	667922	288527	93349	TEXTILWAREN VERSCH. ART ¹⁾	43200
202	11294	3875	4100	11069	6116	2527	TUCHEN,FUTTERSTOFFEN U. ME- TERW. -OHNE HEIMTEXTILIEN UND SCHNEIDEREIBEDARF-	43210
2806	158186	50431	50450	158167	77825	27570	OBERBEKLEIDUNG VERSCH.ART ¹⁾	43220

1. Unternehmen, Beschäftigung nach Ländern und

Nummer der Systematik	Land — Wirtschaftsklasse — —	Unternehmen	Arbeitsstätten	Beschäftigte		Umsatz 1967		
				insgesamt	darunter Arbeitnehmer	insgesamt	dar	
							Versandhandelsumsatz	
Einzelhandel mit (in) ...		30. 9. 1968		30. 9. 1967		Anzahl		
43224	OBERBEKLEIDUNG FUER HERREN UND KNABEN	138	151	1136	1168	972	92509	5921
43227	OBERBEKLEIDUNG FUER DAMEN, MAEDCHEN UND KINDER	309	376	3181	3046	2627	178046	39355
43230	LEIBWAESCHE, WIRK-U. STRICKW. SOW.M. STRUEMPFEN U. BABYART.	352	373	1604	1562	1065	71096	1343
43232	AUSSTEUER-, HAUS-, BETT- UND TISCHWAESCHE	63	63	291	283	196	17920	8211
43234	MIEDER- UND KORSETTMAREN	63	69	243	239	157	10746	241
43236	TEXTILKURZWAREN UND SCHNEIDEREIBEDARF	53	53	123	117	56	3709	-
43238	HANDARBEITEN UND HANDARBEITSBEDARF	79	82	179	176	83	7004	718
43240	HUETEN UND MUETZEN	116	117	417	411	250	16363	-
43244	SCHIRMEN	27	28	108	126	82	3985	-
43247	OBERHEMDEN, BLUSEN, KRAWATTEN, HANDSCHUHEN, SCHALS UND SONST. BEKLEIDUNGSZUBEH.	20	20	46	52	24	1896	70
43250	KUERSCHNERWAREN	81	110	632	604	486	44362	-
43260	TEPPICHEN, GARDINEN UND -ZUBEHOER, SONST. HEIMTEXTILIEN	305	321	2121	2106	1650	139245	579
43265	BETTWAREN	54	57	265	257	176	12300	1143
43270	SPORT- UND CAMPINGARTIKELN	101	108	539	551	404	31868	573
43280	SCHUHEN UND SCHUHWAREN	1191	1352	7291	7227	5371	356727	2026
432	BEKLEIDUNG, WAESCHE, AUSSTATTUNGS- U. SPORTART., SCHUHEN	6136	6707	39271	38840	29725	2197402	308039
	EISEN- U. METALLW., HAUSRAT U. WOHNBED. A. KUNSTSTOFF, GLAS, FEINKERAMIK U. HOLZ							
43300	EISEN-, METALL- UND KUNSTSTOFFW. VERSCH. ART ¹⁾	469	485	2471	2484	1736	121926	1538
43302	HAUSRAT AUS EISEN, METALL U. KUNSTST. -OH. OFEN, HERDE, ELEKTROGER. U. SCHNEIDW.-	319	327	1289	1289	787	69637	738
43304	OFEN, HERDEN, KUEHLSCHRAENKEN UND WASCHMASCHINEN	107	121	913	816	661	84780	329
43306	SCHNEIDWAREN, BESTECKEN UND AEHNLICHEN STAHLWAREN	39	41	118	120	64	4401	19
43308	WAFFEN, MUNITION U. JAGDART.	42	42	131	129	74	9716	570
43330	FEINKERAM. ERZEUGN. U. GLASWAREN FUER DEN HAUSHALT	119	131	1064	1037	851	51878	57
43360	MOEBELN U. SONST. EINRICHTUNGS- GEGENST. -OH. GEBR. MOEBEL U. ANTIQUITAETEN-	916	975	4585	4369	3039	347489	1975

1) Ohne ausgeprägten Schwerpunkt.

Umsatz und Wareneinsatz
Wirtschaftsklassen

unter	Umsatz im Markt-, Straßen- und Hausierhandel	Waren- einsatz 1967 einschl. Auf- wendungen für verge- bene Lohn- arbeiten	Warenbestand		Waren- einsatz 1967	Rohertrag 1967	Löhne, Gehälter und gesetzliche Sozialauf- wendungen 1967	Land - Wirtschaftsklasse -	Nummer der Syste- matik
			Anfang 1967	Ende 1967					
			1 000 DM					Einzelhandel mit (in) ...	
999	59759	22811	20639	61931	30578	9962		OBERBEKLEIDUNG FUER HERREN UND KNABEN	43224
525	116703	31353	36360	111696	66350	19563		OBERBEKLEIDUNG FUER DAMEN, MAEDCHEN UND KINDER	43227
1765	47894	19121	18302	48713	22383	7002		LEIBWAESCHE, WIRK-U. STRICKW. SOW. M. STRUEMPFEN U. BABYART.	43230
1131	11160	3219	2913	11466	6454	1630		AUSSTEUER-, HAUS-, BETT- UND TISCHWAESCHE	43232
-	6433	2689	2509	6613	4133	1175		MIEDER- UND KORSETTWAREN	43234
301	2277	819	795	2301	1408	326		TEXTILKURZWAREN UND SCHNEIDEREIBEDARF	43236
189	4770	2302	2191	4881	2123	449		HANDARBEITEN UND HANDARBEITSBEDARF	43238
144	9993	3363	3543	9813	6550	1727		HUETEN UND MUETZEN	43240
-	2242	920	872	2290	1695	613		SCHIRMEN	43244
86	1366	659	683	1342	554	117		OBERHEMDEN, BLUSEN, KRAWAT- TEN, HANDSCHUHEN, SCHALS UND SONST. BEKLEIDUNGSZUBEH.	43247
114	26363	13868	13629	26602	17760	4731		KUERSCHNERWAREN	43250
2792	86825	35746	37407	85164	54081	16871		TEPPICHEN, GARDINEN UND -ZU- BEHOER, SONST. HEIMTEXTILIEN	43260
106	7640	2696	2615	7721	4579	1310		BETTWAREN	43265
109	21705	8917	8735	21887	9981	2859		SPORT- UND CAMPINGARTIKELN	43270
3813	233040	98587	93916	237711	119016	36650		SCHUHEN UND SCHUHWAREN	43280
38132	1446154	536256	505121	1477289	720113	228431		BEKLEIDUNG, WAESCHE, AUSSTAT- TUNGS- U. SPORTART., SCHUHEN	432
								EISEN- U. METALLW., HAUSRAT U. WOHNBED. A. KUNSTSTOFF, GLAS, FEINKERAMIK U. HOLZ	
1968	84081	22808	22642	84247	37679	12902		EISEN-, METALL- UND KUNSTSTOFFW. VERSCH. ART ¹⁾	43300
3507	43078	10882	11013	42947	26690	6420		HAUSRAT AUS EISEN, METALL U. KUNSTST. -OH. OEFEN, HERDE, ELEKTROGER. U. SCHNEIDW.-	43302
-	67954	12257	12810	67401	17379	7331		OEFEN, HERDEN, KUEHLSCHRAEN- KEN UND WASCHMASCHINEN	43304
270	2796	1643	1703	2736	1665	463		SCHNEIDWAREN, BESTECKEN UND AEHNLICHEN STAHLWAREN	43306
5	7207	2212	2346	7073	2643	555		WAFFEN, MUNITION U. JAGDART.	43308
1470	33633	10619	10889	33363	18515	6692		FEINKERAM. ERZEUGN. U. GLAS- WAREN FUER DEN HAUSHALT	43330
2507	227075	54652	50051	231676	115813	32843		MOEBELN U. SONST. EINRICH- TUNGSGEGENST. -OH. GEBR. MOEBEL U. ANTIQUITAETEN-	43360

1. Unternehmen, Beschäftigung
nach Ländern und

Nummer der Systematik	Land — Wirtschaftsklasse — Einzelhandel mit (in)	Unter- nehmen	Arbeits- stätten	Beschäftigte		Umsatz 1967		
				insgesamt	darunter Arbeit- nehmer	insgesamt	dar	
							Versand- handels- umsatz	
		30. 9. 1968		30. 9. 1967				
		Anzahl						
43363	ANTIQUITAETEN, ANTIKEN TEPPICHEN UND MÜNZEN	55	55	144	137	46	6573	560
43366	KUNSTGEGENSTÄNDEN U. BIL- DERN -NICHT ANTIQUITAETEN-	48	48	143	135	70	6690	28
43369	KUNSTGEWERBL. ERZEUGNISSEN	66	68	187	178	90	6648	85
43390	SONST. HOLZW., KORB-, KORK- U. FLECHTW. SOW. M. KINDERWAGEN	32	33	99	98	56	4793	-
433	EISEN- U. METALLW., HAUSRAT U. WOHNBED. A. KUNSTSTOFF, GLAS, FEINKERAMIK U. HOLZ ELEKTRO-, FEINMECH., OPT. ER- ZGN., SCHMUCK-, LEDER-, GALAN- TERIE-, SPIELW., MUSIKINSTR.	2212	2326	11144	10792	7474	714531	5899
43400	ELEKTROTECHN. ERZEUGNISSEN -A.N.G.-	489	498	2161	2169	1448	110428	4512
43404	RUNDFUNK-, FERNSEH-U. PHONO- GER. SOW. M. SCHALLPLATTEN	529	585	3459	3451	2683	167963	426
43407	LEUCHTEN	20	20	96	98	61	5201	-
43430	FOTO-U. KINOAPP. SOWIE-BEDARF	234	266	1383	1400	1056	76264	1205
43435	SONST. FEINMECH. U. OPT. ERZGN. -OH. ORTHOP. U. MED. ARTIKEL-	64	72	491	486	394	24189	1145
43460	UHREN, EDELMETALL- UND SCHMUCKWAREN	779	828	2956	2931	1736	165683	4327
43480	LEDER- UND TAESCHNERWAREN -OHNE SCHUHE-	200	252	1567	1555	1270	92412	987
43490	GALANTERIEW. U. GESCHENKART.	91	92	259	256	123	9741	106
43494	SPIELWAREN	191	208	846	829	534	37650	286
43497	MUSIKINSTRUMENTEN	52	58	252	256	168	15135	-
434	ELEKTRO-, FEINMECH., OPT. ER- ZGN., SCHMUCK-, LEDER-, GALAN- TERIE-, SPIELW., MUSIKINSTR. PAPIERWAREN U. DRUCKERZEUGN.	2649	2879	13470	13431	9473	704666	12994
43500	SCHREIB- UND PAPIERWAREN, SCHUL- UND BÜROARTIKELN	786	842	2692	2619	1482	112718	2074
43505	SAMPLERBRIEFMARKEN	83	84	191	191	81	11978	5581
43540	BÜCHERN, WISSENSCHAFTLICHEN UND FACHZEITSCHRIFTEN	270	311	1715	1689	1332	85841	15311
43545	UNTERHALTUNGSZEITSCHRIFTEN UND ZEITUNGEN	159	171	730	715	501	38686	1706
43570	MUSIKALIEN	10	10	29	27	14	1316	103
435	PAPIERWAREN U. DRUCKERZEUGN.	1308	1418	5357	5241	3410	250539	24775

Umsatz und Wareneinsatz
Wirtschaftsklassen

unter	Umsatz im Markt-, Straßen- und Hausierhandel	Waren- eingang 1967 einschl. Auf- wendungen für verge- bene Lohn- arbeiten	Warenbestand		Waren- einsatz 1967	Rohertrag 1967	Lohne, Gehälter und gesetzliche Sozialauf- wendungen 1967	Land - Wirtschaftsklasse - -	Nummer der Syste- matik
			Anfang 1967	Ende 1967					
			1 000 DM					Einzelhandel mit (in)	
339	3438	2139	2355	3222	3351	371	ANTIQUITAETEN, ANTIKEN TEPPICHEN UND MUENZEN	43363	
160	3681	2155	2286	3550	3140	565	KUNSTGEGENSTAENDEN U. BIL- DERN -NICHT ANTIQUITAETEN-	43366	
195	3991	2147	2170	3968	2680	505	KUNSTGEWERBL. ERZEUGNISSEN	43369	
230	3071	801	756	3116	1677	430	SONST. HOLZW., KORB-, KORK- U. FLECHTW. SOW. M. KINDERWAGEN	43390	
10651	480005	122315	119021	483299	231232	69077	EISEN- U. METALLW., HAUSRAT U. WOHNBED. A. KUNSTSTOFF, GLAS, FEINKERAMIK U. HOLZ	433	
3768	72845	14665	14917	72593	37836	10371	ELEKTRO-, FEINMECH., OPT. ER- ZGN., SCHMUCK-, LEDER-, GALAN- TERIE-, SPIELW., MUSIKINSTR.	43400	
2289	112264	26345	25600	113009	54954	18987	ELEKTROTECHN. ERZEUGNISSEN -A.N.G.-	43404	
-	2769	928	866	2831	2370	650	RUNDFUNK-, FERNSEH-U. PHONO- GER. SOW. M. SCHALLPLATTEN	43407	
134	51449	11933	12401	50981	25283	8431	LEUCHTEN	43430	
-	12510	4738	4564	12684	11505	3488	FOTO-U. KINOAPP. SOWIE-BEDARF	43435	
895	101422	77911	80548	98785	66898	14654	SONST. FEINMECH. U. OPT. ERZGN. -OH. ORTHOP. U. MED. ARTIKEL-	43460	
889	57629	19530	18465	58694	33718	9396	UHREN, EDELMETALL- UND SCHMUCKWAREN	43480	
464	6124	2041	2042	6123	3618	844	LEDER- UND TAESCHNERWAREN -OHNE SCHUHE-	43490	
3953	24200	9302	8967	24535	13115	3471	GALANTERIEW. U. GESCHENKART.	43494	
-	9500	3829	3750	9579	5556	1338	SPIELWAREN	43497	
12392	450712	171222	172120	449814	254852	71630	MUSIKINSTRUMENTEN	434	
29	78488	17582	18419	77651	35067	8934	ELEKTRO-, FEINMECH., OPT. ER- ZGN., SCHMUCK-, LEDER-, GALAN- TERIE-, SPIELW., MUSIKINSTR.	434	
183	8001	2999	3432	7568	4410	566	PAPIERWAREN U. DRUCKERZEUGN.	43500	
679	57127	9829	10231	56725	29116	9356	SCHREIB- UND PAPIERWAREN, SCHUL- UND BUEROARTIKELN	43505	
653	25725	2029	2093	25661	13025	4592	SAMMLERBRIEFMARKEN	43540	
-	755	172	179	748	568	134	BUECHERN, WISSENSCHAFTLICHEN UND FACHZEITSCHRIFTEN	43545	
1544	170096	32611	34354	168353	82186	23582	UNTERHALTUNGSZEITSCHRIFTEN UND ZEITUNGEN	43570	
							MUSIKALTIEN	435	

1. Unternehmen, Beschäftigung
nach Ländern und

Nummer der Systematik	Land — Wirtschaftsklasse —	Unter- nehmen	Arbeits- stätten	Beschäftigte		Umsatz 1967		
				insgesamt	darunter Arbeit- nehmer	insgesamt	dar	
							Versand- handels- umsatz	
Einzelhandel mit (in) ...		30. 9. 1968		30. 9. 1967		Anzahl		
	PHARMAZEUT., ORTHOP., MED. U. KOSMET. ART. SOW. M. PUTZ- UND REINIGUNGSMITTELN							
43600	APOTHEKEN	956	976	6489	6088	4996	442006	1742
43604	DROGERIEN	910	1004	4065	4008	2688	200524	499
43607	PHARMAZEUT. ERZEUGN. U. CHEMI- KALIEN —SONST. EINZELHANDEL—	6	7	16	16	7	1030	237
43640	ORTHOP. U. MED. ARTIKELN —OH. PHARMAZEUT. ERZEUGNISSE—	38	43	208	204	149	9850	816
43670	KOSMETISCHEN ARTIKELN UND KOERPERPFLEGE MITTELN	160	164	500	460	269	19330	158
43675	FEINSEIFEN U. BUERSTENWAREN, WASCH-, PUTZ- U. REINIGUNGSM.	140	140	265	265	86	9338	938
436	PHARMAZEUT., ORTHOP., MED. U. KOSMET. ART. SOW. M. PUTZ- UND REINIGUNGSMITTELN	2210	2334	11543	11041	8195	682078	4390
	KOHLE, SONST. FESTEN BRENNST. U. MINERALOELERZEUGNISSEN							
43700	BRENNSTOFFEN	996	1052	3765	3755	2232	278704	-
43750	MINERALOELERZEUGNISSEN —TANKSTELLENABSATZ IN EIGENEM NAMEN—	474	477	1657	1606	926	89818	-
437	KOHLE, SONST. FESTEN BRENNST. U. MINERALOELERZEUGNISSEN	1470	1529	5422	5361	3158	368522	-
	FAHRZEUGEN, MASCHINEN UND BUEROEINRICHTUNGEN							
43800	KRAFTWAGEN UND KRAFTRAEDERN	569	650	14855	15005	14166	1113831	-
43804	KRAFTFAHRZEUGTEILEN, —ZUBEHOER UND REIFEN	195	222	1356	1338	1058	77458	-
43807	FAHRRADERN, DEREN TEILEN U. ZUBEHOER SOW. M. MOPEDS	223	225	580	578	220	24516	20
43830	BUEROMASCHINEN, BUEROMOEBELN U. ORGANISATIONSMITTELN	137	179	2551	2310	2123	182452	12564
43860	NAEHMASCHINEN	49	295	1791	1741	1672	76903	-
43890	LANDMASCHINEN UND LANDWIRT- SCHAFTLICHEN GERAETEN	160	165	1200	1198	955	92953	279
438	FAHRZEUGEN, MASCHINEN UND BUEROEINRICHTUNGEN	1333	1736	22333	22170	20194	1568113	12863

Umsatz und Wareneinsatz
Wirtschaftsklassen

unter	Umsatz im Markt-, Straßen- und Hausierhandel	Waren- eingang 1967 einschl. Auf- wendungen für verge- bene Lohn- arbeiten	Warenbestand		Waren- einsatz 1967	Rohertrag 1967	Löhne, Gehälter und gesetzliche Sozialauf- wendungen 1967	Land - Wirtschaftsklasse -	Nummer der Systematik
			Anfang 1967	Ende 1967					
			1 000 DM					Einzelhandel mit (in) ...	
								PHARMAZEUT., ORTHOP., MED. U. KOSMET. ART. SOW. M. PUTZ- UND REINIGUNGSMITTELN	
X	280224	38068	42054	276238	165768	39968		APOTHEKEN	43600
-	139199	35687	37468	137418	63106	15779		DROGERIEN	43604
47	248	18	7	259	771	62		PHARMAZEUT. ERZEUGN. U. CHEMI- KALIEN -SONST. EINZELHANDEL-	43607
-	5646	1229	1207	5668	4182	1288		ORTHOP. U. MED. ARTIKELN -OH. PHARMAZEUT. ERZEUGNISSE-	43640
131	12060	4796	5056	11800	7530	1905		KOSMETISCHEN ARTIKELN UND KOERPERPFLEGEMITTELN	43670
1595	6306	1449	1509	6246	3092	566		FEINSEIFEN U. BUERSTENWAREN, WASCH-, PUTZ- U. REINIGUNGSM.	43675
3187	443683	81247	87301	437629	244449	59568		PHARMAZEUT., ORTHOP., MED. U. KOSMET. ART. SOW. M. PUTZ- UND REINIGUNGSMITTELN	436
-	194015	13220	10901	196334	82370	19217		KOHLE, SONST. FESTEN BRENNST. U. MINERALGELERZEUGNISSEN	
-	62572	4382	5002	61952	27866	6898		BRENNSTOFFEN	43700
-	256587	17602	15903	258286	110236	26115		MINERALOELERZEUGNISSEN -TANKSTELLENABSATZ IN EIGENEM NAMEN-	43750
-	804430	133563	107738	830255	283576	120974		KOHLE, SONST. FESTEN BRENNST. U. MINERALGELERZEUGNISSEN	437
267	53151	9272	9781	52642	24816	9169		FAHRZEUGEN, MASCHINEN UND BUEROEINRICHTUNGEN	
80	16595	4155	4403	16347	8169	1690		KRAFTWAGEN UND KRAFTRAEDERN	43800
40	107641	30776	26902	111515	70937	29501		KRAFTFAHRZEUGTEILEN, -ZUBEHOER UND REIFEN	43804
-	36694	21558	15551	42701	34202	14629		FAHRRADERN, DEREN TEILEN U. ZUBEHOER SOW. M. MOPEDS	43807
-	70233	15751	13881	72103	20850	7144		BUEROMASCHINEN, BUEROMOEBELN U. ORGANISATIONSMITTELN	43830
387	1088744	215075	178256	1125563	442550	183107		NAEHMASCHINEN	43860
								LANDMASCHINEN UND LANDWIRT- SCHAFTLICHEN GERAETEN	43890
								FAHRZEUGEN, MASCHINEN UND BUEROEINRICHTUNGEN	438

1. Unternehmen, Beschäftigung
nach Ländern und

Nummer der Systematik	Land — Wirtschaftsklasse —	Unter- nehmen	Arbeits- stätten	Beschäftigte		Umsatz 1967		
				insgesamt	darunter Arbeit- nehmer	insgesamt	dar	
							Versand- handels- umsatz	
Einzelhandel mit (in) ...		30. 9. 1968		30. 9. 1967				
				Anzahl				
SONSTIGEN WAREN								
43900	SAEMEREIEN, FUTTER- UND DUENGEMITTELN	438	468	1347	1356	983	128234	1433
43905	BLUMEN UND PFLANZEN	522	534	1707	1635	849	51625	1071
43910	LEBENDEN TIEREN SOWIE MIT ZOOLOGISCHEM BEDARF	100	103	265	260	112	11301	481
43930	LACKEN, FARBEN UND SONSTIGEM ANSTRICHBEDARF	216	224	597	580	290	25883	-
43935	TAPETEN, LINOLEUM UND AE. FUSSBODENBELAG	294	353	1286	1256	815	68113	999
43950	LEDER UND SCHUHMACHERBEDARF	19	19	43	44	16	1892	15
43970	INSTALLATIONSBEDARF F. GAS, WASSER U. HEIZUNG	38	40	157	148	96	9683	-
43990	TECHNISCHER BEDARF -A.N.G.-	330	331	1478	1459	976	108249	971
439	SONSTIGEN WAREN	1957	2072	6880	6740	4137	404980	4970
43	EINZELHANDEL INSGESAMT	35203	38869	195998	190862	138448	12802569	927151

Umsatz und Wareneinsatz
Wirtschaftsklassen

unter	Waren- einsatz 1967 einschl. Auf- wendungen für verge- bene Lohn- arbeiten	Warenbestand		Waren- einsatz 1967	Rohertrag 1967	Löhne, Gehälter und gesetzliche Sozialauf- wendungen 1967	Land - Wirtschaftsklasse -	Nummer der Syste- matik
		Anfang 1967	Ende 1967					
Umsatz im Markt-, Straßen- und Hausier- handel								
		1 000 DM					Einzelhandel mit (in) ...	
							SONSTIGEN WAREN	
1186	101913	13365	11273	104005	24229	6754	SAEMEREIEN, FUTTER- UND DUENGENMITTELN	43900
5615	27600	1927	2034	27493	24132	5279	BLUMEN UND PFLANZEN	43905
731	6900	1455	1506	6849	4452	731	LEBENDEN TIEREN SOWIE MIT ZOOLOGISCHEM BEDARF	43910
204	17145	4674	4963	16856	9027	2153	LACKEN, FARBEN UND SONSTIGEM ANSTRICHBEDARF	43930
-	41652	9712	9678	41686	26427	7908	TAPETEN, LINOLEUM UND AE. FUSSBODENBELAG	43935
-	1337	392	408	1321	571	99	LEDER UND SCHUHMACHERBEDARF	43950
-	6524	2340	2843	6021	3662	1146	INSTALLATIONSBEDARF F. GAS, WASSER U. HEIZUNG	43970
714	74708	8124	8563	74269	33980	9819	TECHNISCHEN BEDARF -A.N.G.-	43990
8450	277779	41989	41268	278500	126480	33889	SONSTIGEN WAREN	439
178576	9132227	1778792	1725202	9185817	3616752	1101680	EINZELHANDEL INSGESAMT	43

1. Unternehmen, Beschäftigung,
nach Ländern und

Nummer der Systematik	Land Wirtschaftsklasse Einzelhandel mit (in) ...	Unter- nehmen	Arbeits- stätten	Beschäftigte			Umsatz 1967	
				insgesamt	darunter Arbeit- nehmer	insgesamt	dar	
							30. 9. 1968	30. 9. 1967
				Anzahl				
<u>RHEINLAND-PFALZ</u>								
WAREN VERSCHIEDENER ART								
43000	WAREN VERSCH. ART,HAUPTR. BEKLEIDUNG,TEXTILIEN, HAUSRAT U. WOHNBEDARF	45	77	3010	2836	2767	199333	212
43040	WAREN VERSCH. ART,HAUPTR. NAHRUNGS- U. GENUSSMITTEL	528	554	2294	1889	1024	168187	28
43070	GEBRAUCHTWAREN -OHNE KRAFT- FAHRZEUGE U. ANTIQUITAETEN-	3	3	3	3	-	138	-
430	WAREN VERSCHIEDENER ART	576	634	5307	4728	3791	367658	240
NAHRUNGS- UND GENUSSMITTELN								
43100	NAHRUNGS- UND GENUSSMITTELN VERSCH. ART -OH.REFORMW.- 1)	8994	9771	25865	24783	10953	1661373	1160
43105	REFORMWAREN	57	68	212	203	122	9410	13
43140	KARTOFFELN,GEMUESE,OBST UND SUEDFRUECHTEN	622	639	1206	1187	246	49037	106
43141	MILCH,MILCHERZEUGNISSEN, FETTWAPEN UND EIERN	511	515	1000	995	268	64075	238
43142	FISCHEN U.FISCHERZEUGNISSEN	50	51	142	142	65	5942	448
43143	WILD UND GEFLUEGEL	11	11	24	24	4	941	-
43144	SUESSWAREN	181	187	381	367	99	13347	-
43145	KAFFEE,TEE UND KAKAO	20	22	61	59	28	3299	92
43146	BROT,KLEIN- U. FEINGEBAECK	68	71	137	126	29	4530	-
43147	FLEISCH UND FLEISCHWAREN	67	77	213	205	102	9424	-
43149	SONST.NAHRUNGS-UND GENUSSM. -OH.GETRAENKE U.TABAKWAREN-	16	16	25	24	4	875	142
43160	WEIN UND SPIRITUOSEN	370	435	2462	2480	1859	125033	80621
43165	BIER UND ALKOHOLFREIEN GETRAENKEN	518	536	1294	1251	489	73848	80
43190	TABAKWAREN	980	1048	2457	2416	987	284123	295
431	NAHRUNGS- UND GENUSSMITTELN	12465	13447	35479	34262	15255	2305257	83195
BEKLEIDUNG,WAESCHE,AUSSTAT- TUNGS- U. SPORTART.,SCHUHEN								
43200	TEXTILWAREN VERSCH. ART ¹⁾	1035	1108	6318	6302	4735	278831	1571
43210	TUCHEN,FUTTERSTOFFEN U. ME- TERW. -OHNE HEIMTEXTILIEN UND SCHNEIDEREIBEDARF-	59	63	419	412	336	20724	-
43220	OBERBEKLEIDUNG VERSCH.ART ¹⁾	271	285	1914	1959	1528	104691	-

1) Ohne ausgeprägten Schwerpunkt.

Umsatz und Wareneinsatz
Wirtschaftsklassen

unter	Waren- einsatz 1967 einschl. Auf- wendungen für verge- bene Lohn- arbeiten	Warenbestand		Waren- einsatz 1967	Rohertag 1967	Löhne, Gehälter und gesetzliche Sozialauf- wendungen 1967	Land - Wirtschaftsklasse - -	Nummer der Syste- matik
		Anfang 1967	Ende 1967					
		1 000 DM				Einzelhandel mit (in) . .		
RHEINLAND-PFALZ								
WAREN VERSCHIEDENER ART								
-	152323	21473	21335	152461	46872	20869	WAREN VERSCH. ART, HAUPTR. BEKLEIDUNG, TEXTILIEN, HAUSRAT U. WOHNBEDARF	43000
1304	141352	17493	17621	141224	26963	6417	WAREN VERSCH. ART, HAUPTR. NAHRUNGS- U. GENUSSMITTEL	43040
-	91	7	7	91	47	-	GEBRAUCHTWAREN -OHNE KRAFT- FAHRZEUGE U. ANTIQUITAETEN-	43070
1304	293766	38973	38963	293776	73882	27286	WAREN VERSCHIEDENER ART	430
NAHRUNGS- UND GENUSSMITTELN								
8731	1353805	132975	142421	1344359	317014	59024	NAHRUNGS- UND GENUSSMITTELN VERSCH. ART -OH. REFORMW.- 1)	43100
64	6820	1351	1382	6789	2621	640	REFORMWAREN	43105
13677	37278	1956	1894	37340	11697	1171	KARTOFFELN, GEMUESE, OBST UND SUEDFRUECHTEN	43140
13244	51981	2131	2149	51963	12112	1297	MILCH, MILCHERZEUGNISSEN, FETTWAREN UND EIERN	43141
712	4066	340	297	4109	1833	286	FISCHEN U. FISCHERZEUGNISSEN	43142
110	665	49	72	642	299	30	WILD UND GEFLUEGEL	43143
2641	9379	985	1032	9332	4015	508	SUESSWAREN	43144
424	2336	341	316	2361	938	175	KAFFEE, TEE UND KAKAO	43145
358	3318	178	170	3326	1204	213	BROT, KLEIN- U. FEINGEBAECK	43146
1050	6210	239	247	6202	3222	616	FLEISCH UND FLEISCHWAREN	43147
137	589	80	74	595	280	22	SONST. NAHRUNGS-UND GENUSSM. -OH. GETRAENKE U. TABAKWAREN-	43149
2113	58335	42858	42231	58962	66071	17192	WEIN UND SPIRITUOSEN	43160
6120	53933	2985	3075	53843	20005	4157	BIER UND ALKOHOLFREIEN GETRAENKEN	43165
2643	246196	19536	20444	245288	38835	6984	TABAKWAREN	43190
52024	1834911	206004	215804	1825111	480146	92315	NAHRUNGS- UND GENUSSMITTELN	431
BEKLEIDUNG, WAESCHE, AUSSTAT- TUNGS- U. SPORTART., SCHUHEN								
7697	190181	77709	76458	191432	87399	28440	TEXTILWAREN VERSCH. ART ¹⁾	43200
65	14091	4231	4297	14025	6699	2409	TUCHEN, FUTTERSTOFFEN U. ME- TERW. -OHNE HEIMTEXTILIEN UND SCHNEIDEREIBEDARF-	43210
2689	68903	28850	26546	71207	33484	10126	OBERBEKLEIDUNG VERSCH. ART ¹⁾	43220

1. Unternehmen, Beschäftigung
nach Ländern und

Nummer der Systematik	Land - Wirtschaftsklasse -	Unter- nehmen	Arbeits- stätten	Beschäftigte			Umsatz 1967	
				insgesamt		darunter Arbeit- nehmer	insgesamt	dar
				30. 9. 1968		30. 9. 1967		Versand- handels- umsatz
Einzelhandel mit (in) ...				Anzahl				
43224	OBERBEKLEIDUNG FUER HERREN UND KNABEN	146	156	1090	1084	870	71486	148
43227	OBERBEKLEIDUNG FUER DAMEN, MAEDCHEN UND KINDER	238	262	2175	2179	1843	107453	-
43230	LEIBWAESCHE, WIRK-U. STRICKW. SOW.M. STRUEMPFEN U. BABYART.	707	732	2206	2192	1207	91978	627
43232	AUSSTEUER-, HAUS-, BETT- UND TISCHWAESCHE	57	57	295	310	225	13570	3361
43234	MIEDER- UND KORSETTWAREN	56	61	205	196	122	9319	66
43236	TEXTILKURZWAREN UND SCHNEIDEREIBEDARF	45	45	92	89	30	2796	-
43238	HANDARBEITEN UND HANDARBEITSBEDARF	85	91	295	297	192	13383	5791
43240	HUETEN UND MUETZEN	151	155	415	415	220	13360	28
43244	SCHIRMEN	14	15	52	54	32	1817	-
43247	OBERHEMDEN, BLUSEN, KRAWAT- TEN, HANDSCHUHEN, SCHALS UND SONST. BEKLEIDUNGSZUBEH.	28	28	117	116	79	5444	-
43250	KUERSCHNERWAREN	17	17	93	92	66	3591	-
43260	TEPPICHEN, GARDINEN UND -ZU- BEHOER, SONST. HEIMTEXTILIEN	180	192	1176	1144	853	57808	-
43265	BETTWAREN	39	40	166	161	96	7355	-
43270	SPORT- UND CAMPINGARTIKELN	47	50	314	287	219	16297	1605
43280	SCHUHEN UND SCHUHWAREN	1092	1217	4746	4598	2891	205008	669
432	BEKLEIDUNG, WAESCHE, AUSSTAT- TUNGS- U. SPORTART., SCHUHEN	4267	4574	22088	21887	15544	1024911	13866
	EISEN- U. METALLW., HAUSRAT U. WOHNBED. A. KUNSTSTOFF, GLAS, FEINKERAMIK U. HOLZ							
43300	EISEN-, METALL- UND KUNSTSTOFFW. VERSCH. ART ¹⁾	150	154	886	908	660	49830	-
43302	HAUSRAT AUS EISEN, METALL U. KUNSTST. -OH. OFEN, HERDE, ELEKTROGER. U. SCHNEIDW.-	543	552	2026	2001	1139	106932	24327
43304	OFEN, HERDEN, KUEHLSCHRAEN- KEN UND WASCHMASCHINEN	61	65	482	484	392	38026	5742
43306	SCHNEIDWAREN, BESTECKEN UND AEHNLICHEN STAHLWAREN	30	30	77	79	37	2877	-
43308	WAFFEN, MUNITION U. JAGDART.	31	32	106	102	57	6265	85
43330	FEINKERAM. ERZEUGN. U. GLAS- WAREN FUER DEN HAUSHALT	152	160	594	570	346	24939	130
43360	MOEBELN U. SONST. EINRICH- TUNGSGEGENST. -OH. GEBR. MOEBEL U. ANTIQUITAETEN-	621	672	2876	2796	1824	209031	2268

1) Ohne ausgeprägten Schwerpunkt.

Umsatz und Wareneinsatz
Wirtschaftsklassen

unter	Umsatz im Markt-, Straßen- und Hausier- handel	Waren- einsatz 1967 einschl. Auf- wendungen für verge- bene Lohn- arbeiten	Warenbestand		Waren- einsatz 1967	Rohertag 1967	Löhne, Gehälter und gesetzliche Sozialauf- wendungen 1967	Land - Wirtschaftsklasse -	Nummer der Syste- matik
			Anfang 1967	Ende 1967					
			1 000 DM					Einzelhandel mit (in) ...	
1684	46689	18887	17241	48335	23151	6874	OBERBEKLEIDUNG FUER HERREN UND KNABEN	43224	
606	71108	26318	25308	72118	35335	11343	OBERBEKLEIDUNG FUER DAMEN, MAEDCHEN UND KINDER	43227	
3595	63907	30880	30183	64604	27374	6234	LEIBWAESCHE, WIRK-U. STRICKW. SOW. H. STRUEMPFEN U. BABYART.	43230	
603	8567	2793	2555	8805	4765	1344	AUSSTEUER-, HAUS-, BETT- UND TISCHWAESCHE	43232	
-	5811	2837	2722	5926	3393	744	MIEDER- UND KORSETTWAREN	43234	
170	1860	1084	1045	1899	897	164	TEXTILKURZWAREN UND SCHNEIDEREIBEDARF	43236	
62	8740	4020	3758	9002	4381	832	HANDARBEITEN UND HANDARBEITSBEDARF	43238	
106	8009	3551	3320	8240	5120	1110	HUETEN UND MUETZEN	43240	
-	1002	395	397	1000	817	262	SCHIRMEN	43244	
73	3719	1535	1542	3712	1732	499	OBERHEMDEN, BLUSEN, KRAWAT- TEN, HANDSCHUHEN, SCHALS UND SONST. BEKLEIDUNGSZUBEH.	43247	
32	2138	1331	1273	2196	1395	454	KUERSCHNERWAREN	43250	
1399	36637	12771	12163	37245	20563	6259	TEPPICHEN, GARDINEN UND -ZU- BEHOER, SONST. HEIMTEXTILIEN	43260	
252	4560	1939	1784	4715	2640	709	BETTWAREN	43265	
-	10810	4395	4400	10805	5492	1302	SPORT- UND CAMPINGARTIKELN	43270	
3308	140336	67141	64297	143180	61828	15792	SCHUHEN UND SCHUHWAREN	43280	
22341	687068	290667	279289	698446	326465	94897	BEKLEIDUNG, WAESCHE, AUSSTAT- TUNGS- U. SPORTART., SCHUHEN	432	
							EISEN- U. METALLW., HAUSRAT U. WOHNBED. A. KUNSTSTOFF, GLAS, FEINKERAMIK U. HOLZ		
80	35853	10240	9915	36178	13652	4827	EISEN-, METALL- UND KUNSTSTOFFW. VERSCH. ART ¹⁾	43300	
920	68747	18750	19731	67766	39166	7846	HAUSRAT AUS EISEN, METALL U. KUNSTST. -OH. OEFEN, HERDE, ELEKTROGER. U. SCHNEIDW.-	43302	
-	24832	5334	5408	24758	13268	3195	OEFEN, HERDEN, KUEHLSCHRAEN- KEN UND WASCHMASCHINEN	43304	
58	1703	796	778	1721	1156	279	SCHNEIDWAREN, BESTECKEN UND AEHNLICHEN STAHLWAREN	43306	
-	4374	1802	1819	4357	1908	354	WAFFEN, MUNITION U. JAGDART.	43308	
236	16148	6457	6333	16272	8667	2005	FEINKERAM. ERZEUGN. U. GLAS- WAREN FUER DEN HAUSHALT	43330	
1565	136141	41973	39088	139026	70005	17108	MOEBELN U. SONST. EINRICH- TUNGSGEGENST. -OH. GEBR. MOEBEL U. ANTIQUITAETEN-	43360	

Nummer der Systematik	Land — Wirtschaftsklasse — —	Unter- nehmen	Arbeits- stätten	Beschäftigte		Umsatz 1967		
				insgesamt	darunter Arbeit- nehmer	insgesamt	dar	
							Versand- handels- umsatz	
Einzelhandel mit (in) ...		30. 9. 1968		30. 9. 1967		Anzahl		
43363	ANTIQUITAETEN, ANTIKEN TEPPICHEN UND MUENZEN	19	19	50	47	17	1709	-
43366	KUNSTGEGENSTAENDEN U. BIL- DERN -NICHT ANTIQUITAETEN-	24	25	83	72	34	2609	-
43369	KUNSTGEWERBL. ERZEUGNISSEN	31	32	73	71	30	2575	-
43390	SONST. HOLZW., KORB-, KORK- U. FLECHTW. SOW. M. KINDERWAGEN	23	23	93	90	56	5002	-
433	EISEN- U. METALLW., HAUSRAT U. WOHNBED. A. KUNSTSTOFF, GLAS, FEINKERAMIK U. HOLZ	1685	1764	7346	7220	4592	449795	32552
	ELEKTRO-, FEINMECH., OPT. ER- ZGN., SCHMUCK-, LEDER-, GALAN- TERIE-, SPIELW., MUSIKINSTR.							
43400	ELEKTROTECHN. ERZEUGNISSEN -A.N.G.-	186	197	829	810	520	39249	4805
43404	RUNDFUNK-, FERNSEH-U. PHONO- GER. SOW. M. SCHALLPLATTEN	341	363	1706	1651	1144	81995	43
43407	LEUCHTEN	16	16	87	94	74	3524	-
43430	FOTO-U. KINDAPP. SOWIE-BEDARF	124	134	601	590	388	28750	457
43435	SONST. FEINMECH. U. OPT. ERZGN. -OH. ORTHOP. U. MED. ARTIKEL-	21	23	117	104	79	4877	-
43460	UHREN, EDELMETALL- UND SCHMUCKWAREN	582	603	2107	2073	1174	96870	24
43480	LEDER- UND TAESCHNERWAREN -OHNE SCHUHE-	138	156	603	606	395	27073	-
43490	GALANTERIEW. U. GESCHENKART.	125	126	306	301	105	10576	-
43494	SPIELWAREN	152	158	594	584	347	24420	34
43497	MUSIKINSTRUMENTEN	47	51	265	246	170	14587	772
434	ELEKTRO-, FEINMECH., OPT. ER- ZGN., SCHMUCK-, LEDER-, GALAN- TERIE-, SPIELW., MUSIKINSTR.	1732	1827	7215	7059	4396	331921	6135
	PAPIERWAREN U. DRUCKERZEUGN.							
43500	SCHREIB- UND PAPIERWAREN, SCHUL- UND BUEROARTIKELN	512	531	1554	1504	759	63782	891
43505	SAMMLERBRIEFMARKEN	21	22	38	36	6	1761	275
43540	BUECHERN, WISSENSCHAFTLICHEN UND FACHZEITSCHRIFTEN	160	165	773	763	514	39934	4246
43545	UNTERHALTUNGSZEITSCHRIFTEN UND ZEITUNGEN	121	133	309	305	139	14246	796
43570	MUSIKALIEN	4	4	9	9	1	237	-
435	PAPIERWAREN U. DRUCKERZEUGN.	818	855	2683	2617	1419	119960	6208

Umsatz und Wareneinsatz
Wirtschaftsklassen

unter	Waren- einsatz 1967 einschl. Auf- wendungen für verge- bene Lohn- arbeiten	Warenbestand		Waren- einsatz 1967	Rohertrag 1967	Löhne, Gehälter und gesetzliche Sozialauf- wendungen 1967	Land - Wirtschaftsklasse -	Nummer der Systematik
		Anfang 1967	Ende 1967					
		1 000 DM					Einzelhandel mit (in) ...	
-	1026	648	761	913	796	95	ANTIQUITAETEN, ANTIKEN TEPPICHEN UND MUENZEN	43363
370	1538	756	819	1475	1134	213	KUNSTGEGENSTAENDEN U. BIL- DERN -NICHT ANTIQUITAETEN-	43366
-	1708	802	860	1650	925	132	KUNSTGEWERBL. ERZEUGNISSEN	43369
88	3358	778	798	3338	1664	510	SONST. HOLZW., KORB-, KORK- U. FLECHTW. SOW. M. KINDERWAGEN	43390
3317	295428	88336	86310	297454	152341	36564	EISEN- U. METALLW., HAUSRAT U. WOHNBED. A. KUNSTSTOFF, GLAS, FEINKERAMIK U. HOLZ	433
84	26091	5845	5793	26143	13106	3278	ELEKTRO-, FEINMECH., OPT. ER- ZGN., SCHMUCK-, LEDER-, GALAN- TERIE-, SPIELW., MUSIKINSTR.	43400
735	56222	13202	13276	56148	25847	7435	ELEKTROTECHN. ERZEUGNISSEN -A.N.G.-	43404
-	2121	942	856	2207	1317	489	RUNDFUNK-, FERNSEH-U. PHONO- GER. SOW. M. SCHALLPLATTEN	43407
154	18935	4429	4672	18692	10058	2659	LEUCHTEN	43430
-	2538	998	1073	2463	2414	695	FOTO-U. KINOAPP. SOWIE-BEDARF	43435
168	60053	43888	45944	57997	38873	8305	SONST. FEINMECH. U. OPT. ERZGN. -OH. ORTHOP. U. MED. ARTIKEL-	43460
40	17745	7451	7163	18033	9040	2351	UHREN, EDELMETALL- UND SCHMUCKWAREN	43480
985	7101	2102	2251	6952	3624	492	LEDER- UND TAESCHNERWAREN -OHNE SCHUHE-	43490
567	16186	6293	6308	16171	8249	1865	GALANTERIEW. U. GESCHENKART.	43494
-	9489	3866	3920	9435	5152	1262	SPIELWAREN	43497
2733	216481	89016	91256	214241	117680	28831	MUSIKINSTRUMENTEN	434
260	45262	11684	12196	44750	19032	3861	ELEKTRO-, FEINMECH., OPT. ER- ZGN., SCHMUCK-, LEDER-, GALAN- TERIE-, SPIELW., MUSIKINSTR.	43500
-	1415	486	608	1293	468	54	PAPIERWAREN U. DRUCKERZEUGN.	43505
211	28583	5271	5579	28275	11659	3023	SCHREIB- UND PAPIERWAREN, SCHUL- UND BUEROARTIKELN	43540
233	9854	907	940	9821	4425	1403	SAMMLERBRIEFMARKEN	43545
-	170	54	58	166	71	2	BUECHERN, WISSENSCHAFTLICHEN UND FACHZEITSCHRIFTEN	43570
704	85284	18402	19381	84305	35655	8343	UNTERHALTUNGSZEITSCHRIFTEN UND ZEITUNGEN	435
							MUSIKALIEN	
							PAPIERWAREN U. DRUCKERZEUGN.	

1. Unternehmen, Beschäftigung
nach Ländern und

Nummer der Systematik	Land — Wirtschaftsklasse —	Unter- nehmen	Arbeits- stätten	Beschäftigte			Umsatz 1967	
				insgesamt	darunter Arbeit- nehmer	insgesamt	dar	
							Versand- handels- umsatz	
Einzelhandel mit (in) ...				30. 9. 1968	30. 9. 1967	Anzahl		
	PHARMAZEUT., ORTHOP., MED. U. KOSMET. ART. SOW. M. PUTZ- UND REINIGUNGSMITTELN							
43600	APOTHEKEN	597	602	4031	3738	3040	283511	115
43604	DROGERIEN	602	691	2653	2624	1721	118217	-
43607	PHARMAZEUT. ERZEUGN. U. CHEMI- KALIEN -SONST. EINZELHANDEL-
43640	ORTHOP. U. MED. ARTIKELN -OH. PHARMAZEUT. ERZEUGNISSE-
43670	KOSMETISCHEN ARTIKELN UND KÖRPERPFLEGEMITTELN	60	69	219	205	125	8023	-
43675	FEINSEIFEN U. BÜRSTENWAREN, WASCH-, PUTZ- U. REINIGUNGSM.	47	47	71	71	6	2365	120
436	PHARMAZEUT., ORTHOP., MED. U. KOSMET. ART. SOW. M. PUTZ- UND REINIGUNGSMITTELN	1332	1436	7117	6775	4991	424807	6754
	KOHLE, SONST. FESTEN BRENNST. U. MINERALÖLERZEUGNISSEN							
43700	BRENNSTOFFEN	752	756	2247	2263	1038	149458	1751
43750	MINERALÖLERZEUGNISSEN -TANKSTELLENABSATZ IN EIGENEM NAMEN-	137	147	721	648	438	67110	242
437	KOHLE, SONST. FESTEN BRENNST. U. MINERALÖLERZEUGNISSEN	889	903	2968	2911	1476	216568	1993
	FAHRZEUGEN, MASCHINEN UND BÜROEINRICHTUNGEN							
43800	KRAFTWAGEN UND KRAFTRAEDERN	326	371	6845	6876	6384	474853	485
43804	KRAFTFAHRZEUGTEILEN, -ZUBEHÖR UND REIFEN	69	70	494	426	340	32082	75
43807	FAHRRÄDERN, DEREN TEILEN U. ZUBEHÖR SOW. M. MOPEDS	161	162	366	359	126	14228	-
43830	BÜROMASCHINEN, BÜROMÖBELN U. ORGANISATIONSMITTELN	45	49	309	294	231	14204	-
43860	NAEHMASCHINEN	18	20	81	77	47	3910	-
43890	LANDMASCHINEN UND LANDWIRT- SCHAFTLICHEN GERÄTEN	36	36	199	210	144	18937	19
438	FAHRZEUGEN, MASCHINEN UND BÜROEINRICHTUNGEN	655	708	8294	8242	7272	558214	579

Umsatz und Wareneinsatz
Wirtschaftsklassen

unter	Umsatz im Markt, Straßen- und Hausierhandel	Waren- einsatz 1967 einschl. Auf- wendungen für verge- bene Lohn- arbeiten	Warenbestand		Waren- einsatz 1967	Rohertag 1967	Löhne, Gehälter und gesetzliche Sozialauf- wendungen 1967	Land - Wirtschaftsklasse - -	Nummer der Syste- matik
			Anfang 1967	Ende 1967					
			1 000 DM					Einzelhandel mit (in) ...	
								PHARMAZEUT., ORTHOP., MED. U. KOSMET. ART. SOW. M. PUTZ- UND REINIGUNGSMITTELN	
X	179886	25756	27349	178293	105218	22139	APOTHEKEN	43600	
-	82432	22304	23556	81180	37037	8607	DROGERIEN	43604	
.	PHARMAZEUT. ERZEUGN. U. CHEMI- KALIEN -SONST. EINZELHANDEL-	43607	
.	ORTHOP. U. MED. ARTIKELN -OH. PHARMAZEUT. ERZEUGNISSE-	43640	
156	5076	1843	1881	5038	2985	815	KOSMETISCHEN ARTIKELN UND KOERPERPFLEGEMITTELN	43670	
419	1643	484	491	1636	729	24	FEINSEIFEN U. BUERSTENWAREN, WASCH-, PUTZ- U. REINIGUNGSM.	43675	
2161	275881	51559	54348	273092	151715	32535	PHARMAZEUT., ORTHOP., MED. U. KOSMET. ART. SOW. M. PUTZ- UND REINIGUNGSMITTELN	436	
1982	107985	7102	6515	108572	40886	8336	KOEHLE, SONST. FESTEN BRENNST. U. MINERALOELERZEUGNISSEN	43700	
234	53603	2808	3222	53189	13921	3581	MINERALOELERZEUGNISSEN -TANKSTELLENABSATZ IN EIGENEM NAMEN-	43750	
2216	161588	9910	9737	161761	54807	11917	KOEHLE, SONST. FESTEN BRENNST. U. MINERALOELERZEUGNISSEN	437	
1542	349464	55693	47226	357931	116922	45427	FAHRZEUGEN, MASCHINEN UND BUEROEINRICHTUNGEN	43800	
86	23553	3642	3675	23520	8562	3029	KRAFTFAHRZEUGTEILEN, -ZUBEHOER UND REIFEN	43804	
21	9979	2857	2869	9967	4261	770	FAHRRAEDErn, DEREN TEILEN U. ZUBEHOER SOW. M. MOPEDS	43807	
-	9618	1963	2019	9562	4642	1730	BUEROMASCHINEN, BUEROMOEBELN U. ORGANISATIONSMITTELN	43830	
60	2457	712	637	2532	1378	388	NAEHMASCHINEN	43860	
-	14296	3467	2952	14811	4126	972	LANDMASCHINEN UND LANDWIRT- SCHAFTLICHEN GERAETEN	43890	
1709	409367	68334	59378	418323	139891	52316	FAHRZEUGEN, MASCHINEN UND BUEROEINRICHTUNGEN	438	

1. Unternehmen, Beschäftigung
nach Ländern und

Nummer der Systematik	Land - Wirtschaftsklasse -	Unter- nehmen	Arbeits- stätten	Beschäftigte		Umsatz 1967		
				insgesamt	darunter Arbeit- nehmer	insgesamt	dar	
							Versand- handels- umsatz	
Einzelhandel mit (in) . . .		30. 9. 1968		30. 9. 1967		Anzahl		
SONSTIGEN WAREN								
43900	SAEMEREIEN, FUTTER- UND DUENGENMITTELN	104	108	453	453	292	22699	1552
43905	BLUMEN UND PFLANZEN	300	312	874	847	359	24372	-
43910	LEBENDEN TIEREN SOWIE MIT ZOOLOGISCHEM BEDARF	38	39	94	82	27	3445	375
43930	LACKEN, FARBEN UND SONSTIGEM ANSTRICHBEDARF	174	177	462	443	191	20260	96
43935	TAPETEN, LINOLEUM UND AE. FUSSBODENBELAG	137	152	494	491	276	23639	-
43950	LEDER UND SCHUHMACHERBEDARF	10	10	23	23	8	901	-
43970	INSTALLATIONSBEDARF F. GAS, WASSER U. HEIZUNG	4	4	18	18	13	1098	192
43990	TECHNISCHEN BEDARF -A.N.G.-	87	94	345	344	206	29498	10
439	SONSTIGEN WAREN	854	896	2763	2701	1372	125912	2225
43	EINZELHANDEL INSGESAMT	25273	27044	101260	98402	60108	5925003	153747

Umsatz und Wareneinsatz
Wirtschaftsklassen

unter	Waren- eingang 1967 einschl. Auf- wendungen für verge- bene Lohn- arbeiten	Warenbestand		Waren- einsatz 1967	Rohertrag 1967	Löhne, Gehälter und gesetzliche Sozialauf- wendungen 1967	Land - Wirtschaftsklasse -	Nummer der Syste- matik
		Anfang 1967	Ende 1967					
Umsatz im Markt-, Straßen und Hausier- handel							Einzelhandel mit (in) ...	
1 000 DM								
							SONSTIGEN WAREN	
4581	15501	2988	3127	15362	7337	2065	SAEMEREIEN, FUTTER- UND DUENGEMITTELN	43900
772	14105	916	1035	13986	10386	1807	BLUMEN UND PFLANZEN	43905
-	2185	491	458	2218	1227	146	LEBENDEN TIEREN SOWIE MIT ZOOLOGISCHEM BEDARF	43910
246	13565	3625	3909	13281	6979	1337	LACKEN, FARBEN UND SONSTIGEM ANSTRICHBEDARF	43930
46	15531	3506	3770	15267	8372	2500	TAPETEN, LINOLEUM UND AE. FUSSBODENBELAG	43935
-	601	190	205	586	315	45	LEDER UND SCHUHMACHERBEDARF	43950
-	750	38	47	741	357	114	INSTALLATIONSBEDARF F. GAS, WASSER U. HEIZUNG	43970
237	21802	2344	2333	21813	7685	2090	TECHNISCHEM BEDARF -A.N.G.-	43990
5882	84040	14098	14884	83254	42658	10104	SONSTIGEN WAREN	439
94391	4343814	875299	869350	4349763	1575240	395108	EINZELHANDEL INSGESAMT	43

1. Unternehmen, Beschäftigung,
nach Ländern und

Nummer der Systematik	Land - Wirtschaftsklasse - - Einzelhandel mit (in) ...	Unter- nehmen	Arbeits- stätten	Beschäftigte		Umsatz 1967			
				insgesamt	darunter Arbeit- nehmer	insgesamt	dar		
							Versand- handels- umsatz		
				30. 9. 1966	30. 9. 1967		Anzahl		
BADEN-WÜRTTEMBERG									
WAREN VERSCHIEDENER ART									
43000	WAREN VERSCH. ART, HAUPT- BEKLEIDUNG, TEXTILIEN, HAUSRAT U. WOHNBEDARF	234	384	13980	12568	12212	857919	354650	
43040	WAREN VERSCH. ART, HAUPT- NAHRUNGS- U. GENUSSMITTEL	1195	1215	3324	3249	1244	221501	28	
43070	GEBRAUCHTWAREN -OHNE KRAFT- FAHRZEUGE U. ANTIQUITAETEN-	56	57	111	100	25	2636	-	
430	WAREN VERSCHIEDENER ART	1485	1656	17415	15917	13481	1122056	354678	
NAHRUNGS- UND GENUSSMITTELN									
43100	NAHRUNGS- UND GENUSSMITTELN VERSCH. ART -OH.REFORMW.- 1)	15223	17998	66939	64654	40469	4597027	2893	
43105	REFORMWAREN	175	191	610	624	377	34443	102	
43140	KARTOFFELN, GEMUESE, OBST UND SUEDFRUECHTEN	917	933	2104	2047	560	89142	-	
43141	MILCH, MILCHERZEUGNISSEN, FETTWAREN UND EIERN	808	831	1951	1929	729	127184	-	
43142	FISCHEN U. FISCHERZEUGNISSEN	74	78	193	191	86	10150	-	
43143	WILD UND GEFLUEGEL	44	45	195	188	117	15086	-	
43144	SUESSWAREN	363	374	876	844	322	38445	1994	
43145	KAFFEE, TEE UND KAKAO	44	92	352	361	300	33378	5753	
43146	BROT, KLEIN- U. FEINGEBAECK	124	125	386	376	164	13895	-	
43147	FLEISCH UND FLEISCHWAREN	204	215	608	545	240	30185	46	
43149	SONST. NAHRUNGS- UND GENUSSM. -OH. GETRAENKE U. TABAKWAREN-	100	107	232	223	82	9403	415	
43160	WEIN UND SPIRITUOSEN	574	594	1384	1330	464	73729	4347	
43165	BIER UND ALKOHOLFREIEN GETRAENKEN	1667	1680	3922	3739	1219	189786	608	
43190	TABAKWAREN	1375	1451	3579	3453	1519	442224	7599	
431	NAHRUNGS- UND GENUSSMITTELN	21692	24714	83331	80504	46648	5704077	23757	
BEKLEIDUNG, WAESCHE, AUSSTAT- TUNGS- U. SPORTART., SCHUHEN									
43200	TEXTILWAREN VERSCH. ART 1)	2833	3006	20293	19914	15696	1156013	173884	
43210	TUCHEN, FUTTERSTOFFEN U. ME- TERW. -OHNE HEIMTEXTILIEN UND SCHNEIDEREI BEDARF-	215	239	1062	1039	741	49706	27	
43220	OBERBEKLEIDUNG VERSCH. ART 1)	578	643	5553	5542	4658	344426	6648	

1) Ohne ausgeprägten Schwerpunkt.

Umsatz und Wareneinsatz
Wirtschaftsklassen

unter	Waren- eingang 1967 einschl. Auf- wendungen für verge- bene Lohn- arbeiten	Warenbestand		Waren- einsatz 1967	Rohertrag 1967	Löhne, Gehälter und gesetzliche Sozialauf- wendungen 1967	Land - Wirtschaftsklasse -	Nummer der Syste- matik
		Anfang 1967	Ende 1967					

1 000 DM

Einzelhandel mit (in)...

BADEN-WÜRTTEMBERG

WAREN VERSCHIEDENER ART

WAREN VERSCH. ART, HAUPT- 43000
BEKLEIDUNG, TEXTILIEN,
HAUSRAT U. WOHNBEDARF

9 571485 129927 122356 579056 318863

94479

WAREN VERSCH. ART, HAUPT- 43040
NAHRUNGS- U. GENUSSMITTEL

309 179687 31088 33156 177619 43882

7695

GEBRAUCHTWAREN -OHNE KRAFT- 43070
125 FAHRZEUGE U. ANTIQUITAETEN-

190 1517 464 492 1489 1147

125

WAREN VERSCHIEDENER ART 430

508 752689 161479 156004 758164 363892

102299

NAHRUNGS- UND GENUSSMITTELN

NAHRUNGS- UND GENUSSMITTELN 43100
VERSCH. ART -OH.REFORMW.- 1)

6003 3603805 353521 372560 3584766 1012261

303412

2205 REFORMWAREN 43105

105 24766 4240 4188 24818 9625

2205

KARTOFFELN, GEMUESE, OBST UND 43140
SUEDFRUECHTEN

20396 66547 3707 3627 66627 22515

2982

MILCH, MILCHERZEUGNISSEN, 43141
FETTWAREN UND EIERN

12912 103903 5491 5474 103920 23264

4131

556 FISCHEN U. FISCHERZEUGNISSEN 43142

1222 7288 439 428 7299 2851

556

1272 WILD UND GEFLUEGEL 43143

1309 9714 1868 1377 10205 4881

1272

2112 SUESSWAREN 43144

3676 28336 2953 3107 28182 10263

2112

3092 KAFFEE, TEE UND KAKAO 43145

64 21138 2797 2352 21583 11795

3092

1128 BROT, KLEIN- U. FEINGEBAECK 43146

944 9223 724 815 9132 4763

1128

1606 FLEISCH UND FLEISCHWAREN 43147

4968 21425 732 729 21428 8757

1606

SONST. NAHRUNGS- UND GENUSSM. 43149
-OH. GETRAENKE U. TABAKWAREN-

2518 6196 1038 1211 6023 3380

581

3254 WEIN UND SPIRITUOSEN 43160

700 54903 12756 13272 54387 19342

3254

BIER UND ALKOHOLFREIEN 43165
GETRAENKEN

23497 140881 8123 8444 140560 49226

7635

10862 TABAKWAREN 43190

2012 379278 64464 65353 378389 63835

10862

NAHRUNGS- UND GENUSSMITTELN 431

80326 4477403 462853 482937 4457319 1246758

344828

BEKLEIDUNG, WAESCHE, AUSSTAT-
TUNGS- U. SPORTART., SCHUHEN

11976 763697 269025 254636 778086 377927

119797

TEXTILWAREN VERSCH. ART ¹⁾ 43200

TUCHEN, FUTTERSTOFFEN U. ME- 43210
TERW. -OHNE HEIMTEXTILIEN
UND SCHNEIDEREIBEDARF-

104 32643 11597 11819 32421 17285

5017

37481 OBERBEKLEIDUNG VERSCH. ART ¹⁾ 43220

3227 229526 86785 83164 233147 111279

37481

1. Unternehmen, Beschäftigung
nach Ländern und

Nummer der Systematik	Land - Wirtschaftsklasse -	Unter- nehmen	Arbeits- stätten	Beschäftigte			Umsatz 1967	
				insgesamt	darunter Arbeit- nehmer	insgesamt	dar	
							Versand- handels- umsatz	
Einzelhandel mit (in) ...		30. 9. 1968		30. 9. 1967				
				Anzahl				
43224	OBERBEKLEIDUNG FUER HERREN UND KNABEN	352	397	2622	2652	2106	200215	562
43227	OBERBEKLEIDUNG FUER DAMEN, MAEDCHEN UND KINDER	526	591	5968	5946	5189	320525	1059
43230	LEIBWAESCHE, WIRK-U. STRICKW. SOW. M. STRUEMPFEN U. BABYART.	756	800	3522	3331	2224	164612	37387
43232	AUSSTEUER-, HAUS-, BETT- UND TISCHWAESCHE	282	288	1283	1286	885	75136	26914
43234	MIEDER- UND KORSETTWAREN	142	185	816	791	598	33998	154
43236	TEXTILKURZWAREN UND SCHNEIDEREIBEDARF	115	116	282	272	127	8402	46
43238	HANDARBEITEN UND HANDARBEITSBEDARF	216	306	852	857	577	32912	609
43240	HUETEN UND MUETZEN	306	311	853	870	456	27994	-
43244	SCHIRMEN	36	36	181	192	143	6098	-
43247	OBERHEMDEN, BLUSEN, KRAWAT- TEN, HANDSCHUHEN, SCHALS UND SONST. BEKLEIDUNGSZUBEH.	77	83	285	278	170	15500	36
43250	KUERSCHNERWAREN	107	109	623	626	469	28902	326
43260	TEPPICHEN, GARDINEN UND -ZU- BEHOER, SONST. HEIMTEXTILIEN	656	685	3074	3042	2007	183520	6106
43265	BETTWAREN	60	61	276	280	187	13214	290
43270	SPORT- UND CAMPINGARTIKELN	184	195	1152	1093	816	67265	334
43280	SCHUHEN UND SCHUHWAREN	1959	2112	9360	9054	5976	467981	733
432	BEKLEIDUNG, WAESCHE, AUSSTAT- TUNGS- U. SPORTART., SCHUHEN	9400	10163	58057	57065	43025	3196419	255115
	EISEN- U. METALLW., HAUSRAT U. WOHNBED. A. KUNSTSTOFF, GLAS, FEINKERAMIK U. HOLZ							
43300	EISEN-, METALL- UND KUNSTSTOFFW. VERSCH. ART ¹⁾	589	612	3615	3461	2552	184833	2212
43302	HAUSRAT AUS EISEN, METALL U. KUNSTST. -OH. OEFEN, HERDE, ELEKTROGER. U. SCHNEIDW.-	607	619	1926	1880	949	83228	5718
43304	OEFEN, HERDEN, KUEHLSCHRAEN- KEN UND WASCHMASCHINEN	212	221	1146	1128	807	67843	1479
43306	SCHNEIDWAREN, BESTECKEN UND AEHNLICHEN STAHLWAREN	117	118	362	365	193	14825	368
43308	WAFFEN, MUNITION U. JAGDART.	62	65	196	200	104	14157	165
43330	FEINKERAM. ERZEUGN. U. GLAS- WAREN FUER DEN HAUSHALT	255	263	1544	1561	1164	71084	410
43360	MOEBELN U. SONST. EINRICH- TUNGSGEGENST. -OH. GEBR. MOEBEL U. ANTIQUITAETEN-	1258	1380	7878	7555	5709	648002	15069

1) Ohne ausgeprägten Schwerpunkt.

Umsatz und Wareneinsatz
Wirtschaftsklassen

unter	Umsatz im Markt, Straßen- und Hausier- handel	Waren- einsatz 1967 einschl. Auf- wendungen für ver- gebene Lohn- arbeiten	Warenbestand		Waren- einsatz 1967	Rohertrag 1967	Löhne, Gehälter und gesetzliche Sozialauf- wendungen 1967	Land - Wirtschaftsklasse -	Nummer der Syste- metik
			Anfang 1967	Ende 1967					
			1 000 DM					Einzelhandel mit (in) ...	
856	126969	51015	46308	131676	68539	21222	OBERBEKLEIDUNG FUER HERREN UND KNABEN	43224	
407	206973	72715	66906	212782	107743	38111	OBERBEKLEIDUNG FUER DAMEN, MAEDCHEN UND KINDER	43227	
8142	106835	40386	38403	108818	55794	13869	LEIBWAESCHE, WIRK-U. STRICKW. SOW. M. STRUEMPFEN U. BABYART.	43230	
4689	44757	13438	11950	46245	28891	8177	AUSSTEUER-, HAUS-, BETT- UND TISCHWAESCHE	43232	
-	19643	8934	8682	19895	14103	4814	NIEDER- UND KORSETTWAREN	43234	
794	5673	2303	2250	5726	2676	787	TEXTILKURZWAREN UND SCHNEIDEREI BEDARF	43236	
48	21787	10746	11546	20987	11925	3017	HANDARBEITEN UND HANDARBEITSBEDARF	43238	
313	17084	6554	6239	17399	10595	2538	HUETEN UND MUETZEN	43240	
-	3616	1432	1371	3677	2421	966	SCHIRMEN	43244	
711	9967	3856	3661	10162	5338	1266	OBERHEMDEN, BLUSEN, KRAWAT- TEN, HANDSCHUHEN, SCHALS UND SONST. BEKLEIDUNGSZUBEH.	43247	
31	15626	9931	9523	16034	12868	3859	KUERSCHNERWAREN	43250	
2066	119443	44424	47060	116807	66713	18969	TEPPICHEN, GARDINEN UND -ZU- BEHOER, SONST. HEIMTEXTILIEN	43260	
-	8173	2837	2541	8469	4745	1405	BETTWAREN	43265	
230	45401	18111	18235	45277	21988	6178	SPORT- UND CAMPINGARTIKELN	43270	
1960	318194	141259	134986	324467	143514	40330	SCHUHEN UND SCHUHWAREN	43280	
35554	2096007	795348	759280	2132075	1064344	327803	BEKLEIDUNG, WAESCHE, AUSSTAT- TUNGS- U. SPORTART., SCHUHEN	432	
							EISEN- U. METALLW., HAUSRAT U. WOHNBED. A. KUNSTSTOFF, GLAS, FEINKERAMIK U. HOLZ		
637	130641	37562	38660	129543	55290	18822	EISEN-, METALL- UND KUNSTSTOFFW. VERSCH. ART ¹⁾	43300	
1710	54721	18117	18106	54732	28496	6773	HAUSRAT AUS EISEN, METALL U. KUNSTST. -OH. OEFEN, HERDE, ELEKTROGER. U. SCHNEIDW.-	43302	
14	45079	10277	9564	45792	22051	7529	OEFEN, HERDEN, KUEHLSCHRAEN- KEN UND WASCHMASCHINEN	43304	
508	9058	4359	4335	9082	5743	1290	SCHNEIDWAREN, BESTECKEN UND AEHNLICHEN STAHLWAREN	43306	
13	10336	3532	3683	10185	3972	805	WAFFEN, MUNITION U. JAGDART.	43308	
467	44527	16871	16613	44785	26299	9359	FEINKERAM. ERZEUGN. U. GLAS- WAREN FUER DEN HAUSHALT	43330	
3452	415062	96819	90748	421133	226869	66411	MOEBELN U. SONST. EINRICH- TUNGSGEGENST. -OH. GEBR. MOEBEL U. ANTIQUITAETEN-	43360	

Nummer der Syste- matik	Land - Wirtschaftsklasse - -	Unter- nehmen	Arbeits- stätten	Beschäftigte		Umsatz 1967		
				insgesamt	darunter Arbeit- nehmer	insgesamt	dar	
							Versand- handels- umsatz	
Einzelhandel mit (in) . .		30. 9. 1968		30. 9. 1967		Anzahl		
43363	ANTIQUITAETEN, ANTIKEN TEPPICHEN UND MUENZEN	85	86	154	135	43	4987	36
43366	KUNSTGEGENSTAENDEN U. BIL- DERN -NICHT ANTIQUITAETEN-	86	88	262	250	129	12731	2164
43369	KUNSTGEWERBL. ERZEUGNISSEN	127	133	356	351	177	14978	144
43390	SONST. HOLZW., KORB-, KORK- U. FLECHTW. SOW. M. KINDERWAGEN	94	95	324	321	188	14912	214
433	EISEN- U. METALLW., HAUSRAT U. WOHNBED. A. KUNSTSTOFF, GLAS, FEINKERAMIK U. HOLZ	3492	3680	17763	17211	12015	1131580	27979
	ELEKTRO-, FEINMECH., OPT. ER- ZGN., SCHMUCK-, LEDER-, GALAN- TERIE-, SPIELW., MUSIKINSTR.							
43400	ELEKTROTECHN. ERZEUGNISSEN -A.N.G.-	1101	1171	5938	5848	4149	298734	2659
43404	RUNDFUNK-, FERNSEH-U. PHONO- GER. SOW. M. SCHALLPLATTEN	866	926	5842	5705	4372	287401	969
43407	LEUCHTEN	46	48	360	363	293	13356	-
43430	FOTO-U. KINOAPP. SOWIE-BEDARF	458	515	3159	3092	2385	131015	2452
43435	SONST. FEINMECH. U. OPT. ERZGN. -OH. ORTHOP. U. MED. ARTIKEL-	87	97	460	448	327	20560	667
43460	UHREN, EDELMETALL- UND SCHMUCKWAREN	1246	1278	4523	4452	2553	237995	5494
43480	LEDER- UND TAESCHNERWAREN -OHNE SCHUHE-	284	302	1337	1312	893	67070	327
43490	GALANTERIEW. U. GESCHENKART.	148	152	513	497	277	21067	229
43494	SPIELWAREN	329	346	1858	1813	1269	87772	655
43497	MUSIKINSTRUMENTEN	126	142	602	574	391	33921	289
434	ELEKTRO-, FEINMECH., OPT. ER- ZGN., SCHMUCK-, LEDER-, GALAN- TERIE-, SPIELW., MUSIKINSTR.	4691	4977	24592	24104	16909	1198891	13741
	PAPIERWAREN U. DRUCKERZEUGN.							
43500	SCHREIB- UND PAPIERWAREN, SCHUL- UND BUEROARTIKELN	1286	1323	4421	4251	2320	204751	1918
43505	SAMPLERBRIEFMARKEN	115	118	323	291	151	24711	18850
43540	BUECHERN, WISSENSCHAFTLICHEN UND FACHZEITSCHRIFTEN	489	592	3374	3273	2643	183302	42558
43545	UNTERHALTUNGSZEITSCHRIFTEN UND ZEITUNGEN	319	349	1129	1075	672	59554	15619
43570	MUSIKALIEN	15	15	55	53	32	2201	732
435	PAPIERWAREN U. DRUCKERZEUGN.	2224	2397	9302	8943	5818	474519	79677

Umsatz und Wareneinsatz
Wirtschaftsklassen

unter	Waren- einsatz 1967 einschl. Auf- wendungen für ver- gebene Lohn- arbeiten	Warenbestand		Waren- einsatz 1967	Rohertrag 1967	Löhne, Gehälter und gesetzliche Sozialauf- wendungen 1967	Land - Wirtschaftsklasse - - - Einzelhandel mit (in) ..	Nummer der Syste- metik
		Anfang 1967	Ende 1967					
		1 000 DM						
129	2767	1497	1657	2607	2380	310	ANTIQUITAETEN, ANTIKEN TEPPICHEN UND MUENZEN	43363
529	7431	4057	4226	7262	5469	1108	KUNSTGEGENSTAENDEN U. BIL- DERN -NICHT ANTIQUITAETEN-	43366
596	9509	4017	4231	9295	5683	1084	KUNSTGEMERBL. ERZEUGNISSEN	43369
380	9826	3110	2934	10002	4910	1129	SONST. HOLZW., KORB-, KORK- U. FLECHTW. SOW. M. KINDERWAGEN	43390
8435	738957	200218	194757	744418	387162	114620	EISEN- U. METALLW., HAUSRAT U. WOHNBED. A. KUNSTSTOFF, GLAS, FEINKERAMIK U. HOLZ	433
788	203225	41580	42440	202365	96369	32697	ELEKTRO-, FEINMECH., OPT. ER- ZGN., SCHMUCK-, LEDER-, GALAN- TERIE-, SPIELW., MUSIKINSTR.	43400
201	188536	42753	43599	187690	99711	34990	ELEKTROTECHN. ERZEUGNISSEN -A.N.G.-	43404
-	7413	2525	2170	7768	5588	2006	RUNDFUNK-, FERNSEH-U. PHONO- GER. SOW. M. SCHALLPLATTEN	43407
-	82004	18845	20148	80701	50314	17116	LEUCHTEN	43430
24	10422	3842	4018	10246	10314	2784	FOTO-U. KINOAPP. SOWIE-BEDARF	43435
546	145994	113826	116637	143183	94812	21127	SONST. FEINMECH. U. OPT. ERZGN. -OH. ORTHOP. U. MED. ARTIKEL-	43435
446	43666	17163	16913	43916	23154	6450	UHREN, EDELMETALL- UND SCHMUCKWAREN	43460
267	13304	4313	4486	13131	7936	1929	LEDER- UND TAESCHNERWAREN -OHNE SCHUHE-	43480
1635	57747	19449	19661	57535	30237	8432	GALANTERIEW. U. GESCHENKART.	43490
-	21925	8020	7945	22000	11921	3552	SPIELWAREN	43494
3907	774236	272316	278017	768535	430356	131083	MUSIKINSTRUMENTEN	43497
445	142913	34429	36244	141098	63653	15673	ELEKTRO-, FEINMECH., OPT. ER- ZGN., SCHMUCK-, LEDER-, GALAN- TERIE-, SPIELW., MUSIKINSTR.	434
34	15684	4834	4425	16093	8618	1249	PAPIERWAREN U. DRUCKERZEUGN.	43500
438	116745	22036	22576	116205	67097	22004	SCHREIB- UND PAPIERWAREN, SCHUL- UND BUEROARTIKELN	43505
1085	37792	3641	3648	37785	21769	6446	SAMMLERBRIEFMARKEN	43540
-	1351	456	502	1305	896	263	BUECHERN, WISSENSCHAFTLICHEN UND FACHZEITSCHRIFTEN	43545
2002	314485	65396	67395	312486	162033	45635	UNTERHALTUNGSZEITSCHRIFTEN UND ZEITUNGEN	43570
							MUSIKALIEN	435
							PAPIERWAREN U. DRUCKERZEUGN.	

1. Unternehmen, Beschäftigung
nach Ländern und

Nummer der Systematik	Land — Wirtschaftsklasse — —	Unter- nehmen	Arbeits- stätten	Beschäftigte		Umsatz 1967		
				insgesamt	darunter Arbeit- nehmer	insgesamt	dar	
							Versand- handels- umsatz	
30. 9. 1968				30. 9. 1967				
Einzelhandel mit (in) ...				Anzahl				
	PHARMAZEUT., ORTHOP., MED. U. KOSMET. ART. SOW. M. PUTZ- UND REINIGUNGSMITTELN							
43600	APOTHEKEN	1446	1469	9455	8834	7099	700750	102
43604	DROGERIEN	1319	1666	6785	6588	4607	329402	3412
43607	PHARMAZEUT. ERZEUGN. U. CHEMI- KALIEN — SONST. E INZELHANDEL—	18	18	40	37	12	1499	507
43640	ORTHOP. U. MED. ARTIKELN — OH. PHARMAZEUT. ERZEUGNISSE—	79	86	541	518	405	23060	2775
43670	KOSMETISCHEN ARTIKELN UND KOERPERPFLEGE MITTELN	210	224	755	717	462	30058	3050
43675	FEINSEIFEN U. BUERSTENWAREN, WASCH-, PUTZ- U. REINIGUNGSM.	219	219	433	433	129	15502	1676
436	PHARMAZEUT., ORTHOP., MED. U. KOSMET. ART. SOW. M. PUTZ- UND REINIGUNGSMITTELN	3291	3682	18009	17127	12714	1100271	11522
	KOHLE, SONST. FESTEN BRENNST. U. MINERALOELERZEUGNISSEN							
43700	BRENNSTOFFEN	1225	1261	4767	4750	2760	354040	3
43750	MINERALOELERZEUGNISSEN — TANKSTELLENABSATZ IN EIGENEM NAMEN—	414	429	1572	1424	849	170236	—
437	KOHLE, SONST. FESTEN BRENNST. U. MINERALOELERZEUGNISSEN	1639	1690	6339	6174	3609	524276	3
	FAHRZEUGEN, MASCHINEN UND BUEROEINRICHTUNGEN							
43800	KRAFTWAGEN UND KRAFTRAEDERN	1120	1275	25716	25643	24024	2049360	927
43804	KRAFTFAHRZEUGTEILEN, — ZUBEHOER UND REIFEN	326	346	2564	2462	2003	151713	6231
43807	FAHRRAEDErn, DEREN TEILEN U. ZUBEHOER SOW. M. MOPEDS	456	460	1183	1167	471	46367	—
43830	BUEROMASCHINEN, BUEROMOEBELN U. ORGANISATIONSMITTELN	199	209	1717	1636	1370	125528	9343
43860	NAEHMASCHINEN	121	146	624	627	435	39849	394
43890	LANDMASCHINEN UND LANDWIRT- SCHAFTLICHEN GERAETEN	369	395	2860	2804	2251	236218	1035
438	FAHRZEUGEN, MASCHINEN UND BUEROEINRICHTUNGEN	2591	2831	34664	34339	30554	2649035	17930

Umsatz und Wareneinsatz
Wirtschaftsklassen

unter	Umsatz im Markt-, Straßen- und Hausierhandel	Waren- einsatz 1967 einschl. Auf- wendungen für verge- bene Lohn- arbeiten	Warenbestand		Waren- einsatz 1967	Rohertag 1967	Löhne, Gehälter und gesetzliche Sozialauf- wendungen 1967	Land - Wirtschaftsklasse - - Einzelhandel mit (in) ...	Nummer der Syste- matik
			Anfang 1967	Ende 1967					
			1 000 DM						
								PHARMAZEUT., ORTHOP., MED. U. KOSMET. ART. SOW. M. PUTZ- UND REINIGUNGSMITTELN	
-	446096	61313	66762	440647	260103	60807	APOTHEKEN	43600	
64	225489	60512	63812	222189	107213	28259	DROGERIEN	43604	
85	851	248	236	863	636	85	PHARMAZEUT. ERZEUGN. U. CHEMI- KALIEN -SONST. EINZELHANDEL-	43607	
48	12739	3516	3922	12333	10727	3651	ORTHOP. U. MED. ARTIKELN -OH. PHARMAZEUT. ERZEUGNISSE-	43640	
455	18404	6406	6528	18282	11776	3283	KOSMETISCHEN ARTIKELN UND KOERPERPFLEGE MITTELN	43670	
2930	10332	2616	2702	10246	5256	957	FEINSEIFEN U. BUERSTENWAREN, WASCH-, PUTZ- U. REINIGUNGSM.	43675	
3582	713911	134611	143962	704560	395711	97042	PHARMAZEUT., ORTHOP., MED. U. KOSMET. ART. SOW. M. PUTZ- UND REINIGUNGSMITTELN	436	
1587	256095	17076	17805	255366	98674	25037	KOHLE, SONST. FESTEN BRENNST. U. MINERALOELERZEUGNISSEN	43700	
13	135107	5974	6316	134765	35471	7448	MINERALOELERZEUGNISSEN -TANKSTELLENABSATZ IN EIGENEM NAMEN-	43750	
1600	391202	23050	24121	390131	134145	32485	KOHLE, SONST. FESTEN BRENNST. U. MINERALGELERZEUGNISSEN	437	
7	1497177	242189	193834	1545532	503828	212818	FAHRZEUGEN, MASCHINEN UND BUEROEINRICHTUNGEN	43800	
149	99569	16822	16022	100369	51344	18994	KRAFTFAHRZEUGTEILEN, -ZUBEHOER UND REIFEN	43804	
-	30318	8232	8252	30298	16069	3620	FAHRRADERN, DEREN TEILEN U. ZUBEHOER SOW. M. MOPEDS	43807	
9	78945	14622	14691	78876	46652	14909	BUEROMASCHINEN, BUEROMOEBELN U. ORGANISATIONSMITTELN	43830	
-	26481	6086	5275	27292	12557	4227	NAEHMASCHINEN	43860	
-	174520	32563	29308	177775	58443	18282	LANDMASCHINEN UND LANDWIRT- SCHAFTLICHEN GERAETEN	43890	
165	1907010	320514	267382	1960142	688893	272850	FAHRZEUGEN, MASCHINEN UND BUEROEINRICHTUNGEN	438	

Nummer der Systematik	Land — Wirtschaftsklasse — —	Unter- nehmen	Arbeits- stätten	Beschäftigte		Umsatz 1967		
				insgesamt	darunter Arbeit- nehmer	insgesamt	dar	
							Versand- handels- umsatz	
Einzelhandel mit (in) ...		30. 9. 1968		30. 9. 1967		Anzahl		
SONSTIGEN WAREN								
43900	SAEMEREIEN, FUTTER- UND CUENGEMITTELN	291	295	851	861	407	46989	866
43905	BLUMEN UND PFLANZEN	599	629	2178	2067	1126	67153	642
43910	LEBENDEN TIEREN SOWIE MIT ZOOLOGISCHEM BEDARF	107	111	288	278	106	10935	94
43930	LACKEN, FARBEN UND SONSTIGEM ANSTRICHBEDARF	306	324	921	891	458	48980	2873
43935	TAPETEN, LINOLEUM UND AE. FUSSBODENBELAG	202	222	1024	981	689	59943	983
43950	LEDER UND SCHUHMACHERBEDARF	16	16	38	38	14	1438	120
43970	INSTALLATIONSBEDARF F. GAS, WASSER U. HEIZUNG	49	50	239	238	164	12261	-
43990	TECHNISCHEM BEDARF -A.N.G.-	129	130	411	399	219	24293	489
439	SONSTIGEN WAREN	1699	1777	5950	5753	3183	271992	6067
43	EINZELHANDEL INSGESAMT	52204	57567	275422	267137	187956	17373116	790469

Umsatz und Wareneinsatz
Wirtschaftsklassen

unter	Waren- einsatz 1967 einschl. Auf- wendungen für ver- gebene Lohn- arbeiten	Warenbestand		Waren- einsatz 1967	Rohertrag 1967	Löhne, Gehälter und gesetzliche Sozialauf- wendungen 1967	Land - Wirtschaftsklasse -	Nummer der Syste- matik
		Anfang 1967	Ende 1967					
Umsatz im Markt-, Straßen- und Hausier- handel		1 000 DM				Einzelhandel mit (in) ...		
							SONSTIGEN WAREN	
850	34395	30843	31322	33916	13073	2700	SAEMEREIEN, FUTTER- UND DUENGMITTELN	43900
758	39150	2440	2605	38985	28168	6413	BLUMEN UND PFLANZEN	43905
139	7101	1528	1651	6978	3957	573	LEBENDEN TIEREN SOWIE MIT ZOOLOGISCHEM BEDARF	43910
109	33155	8405	9319	32241	16739	3667	LACKEN, FARBEN UND SONSTIGEM ANSTRICHBEDARF	43930
38	38730	8645	8427	38948	20995	7457	TAPETEN, LINOLEUM UND AE. FUSSBODENBELAG	43935
-	1070	442	484	1028	410	65	LEDER UND SCHUHMACHERBEDARF	43950
-	7227	1179	1291	7115	5146	1475	INSTALLATIONSBEDARF F. GAS, WASSER U. HEIZUNG	43970
367	16392	2740	2828	16304	7989	1813	TECHNISCHEN BEDARF -A.N.G.-	43990
2261	177220	56222	57927	175515	96477	24163	SONSTIGEN WAREN	439
138340	12343120	2492007	2431782	12403345	4969771	1492808	EINZELHANDEL INSGESAMT	43

1. Unternehmen, Beschäftigung,
nach Ländern und

Nummer der Systematik	Land - Wirtschaftsklasse - - - Einzelhandel mit (in) ...	Unter- nehmen	Arbeits- stätten	Beschäftigte		Umsatz 1967		
				insgesamt	darunter Arbeit- nehmer	insgesamt	dar	
							Versand- handels- umsatz	
				30. 9. 1968		30. 9. 1967		
				Anzahl				
BAYERN								
WAREN VERSCHIEDENER ART								
43000	WAREN VERSCH. ART,HAUPTR. BEKLEIDUNG,TEXTILIEN, HAUSRAT U. WOHNBEDARF	117	371	28325	26895	26703	2652350	1428825
43040	WAREN VERSCH. ART,HAUPTR. NAHRUNGS- U. GENUSSMITTEL	58	81	1210	1216	1119	106133	-
43070	GEBRAUCHTWAREN -OHNE KRAFT- FAHRZEUGE U. ANTIQUITAETEN-	67	67	111	100	20	2582	-
430	WAREN VERSCHIEDENER ART	242	519	29646	28211	27842	2761065	1428825
NAHRUNGS- UND GENUSSMITTELN								
43100	NAHRUNGS- UND GENUSSMITTELN VERSCH. ART -OH.REFORMW.- 1)	25410	27773	79497	76905	37662	5101576	7667
43105	REFORMWAREN	206	241	761	750	465	40759	57
43140	KARTOFFELN,GEMUESE,OBST UND SUEDFRUECHTEN	1843	1934	4162	4083	1265	175674	76
43141	MILCH,MILCHERZEUGNISSEN, FETTWAREN UND EIERN	1589	1624	3181	3114	840	195504	433
43142	FISCHEN U.FISCHERZEUGNISSEN	119	131	369	355	164	17522	-
43143	WILD UND GEFLUEGEL	113	114	270	255	89	13555	144
43144	SUESSWAREN	521	597	1487	1436	676	71659	715
43145	KAFFEE,TEE UND KAKAO	46	56	219	225	167	26110	13997
43146	BROT,KLEIN- U. FEINGEBAECK	332	334	795	788	299	28491	203
43147	FLEISCH UND FLEISCHWAREN	348	358	992	957	440	55102	35
43149	SONST.NAHRUNGS-UND GENUSSM. -OH.GETRAENKE U.TABAKWAREN-	95	95	146	140	27	4210	458
43160	WEIN UND SPIRITUOSEN	384	456	1251	1206	644	86912	1857
43165	BIER UND ALKOHOLFREIEN GETRAENKEN	1679	1697	2876	2430	575	95786	341
43190	TABAKWAREN	1830	1929	4708	4541	1926	677095	15
431	NAHRUNGS- UND GENUSSMITTELN	34515	37339	100714	97185	45239	6591955	25998
BEKLEIDUNG,WAESCHE,AUSSTAT- TUNGS- U. SPORTART.,SCHUHEN								
43200	TEXTILWAREN VERSCH. ART ¹⁾	3707	3894	22405	21805	16276	1091833	163609
43210	TUCHEN,FUTTERSTOFFEN U. ME- TERW. -OHNE HEIMTEXTILIEN UND SCHNEIDEREIBEDARF-	363	393	2133	2039	1549	107142	22666
43220	OBERBEKLEIDUNG VERSCH.ART ¹⁾	832	959	9790	9474	8184	584293	3730

1) Ohne ausgeprägten Schwerpunkt.

Umsatz und Wareneinsatz
Wirtschaftsklassen

unter	Umsatz im Markt-, Straßen- und Hausierhandel	Waren- einsatz 1967 einschl. Auf- wendungen für verge- bene Lohn- arbeiten	Warenbestand		Waren- einsatz 1967	Rohertag 1967	Löhne, Gehälter und gesetzliche Sozialauf- wendungen 1967	Land - Wirtschaftsklasse -	Nummer der Syste- matik
			Anfang 1967	Ende 1967					
1 000 DM									
Einzelhandel mit (in) ...									
BAYERN									
WAREN VERSCHIEDENER ART									
-	1861789	318689	322819	1857659	794691	249739	WAREN VERSCH. ART,HAUPTR. BEKLEIDUNG,TEXTILIEN; HAUSRAT U. WOHNBEDARF	43000	
-	84670	10897	12146	83421	22712	11358	WAREN VERSCH. ART,HAUPTR. NAHRUNGS- U. GENUSSMITTEL	43040	
42	1572	400	502	1470	1112	114	GEBRAUCHTWAREN -OHNE KRAFT- FAHRZEUGE U. ANTIQUITAETEN-	43070	
42	1948031	329986	335467	1942550	818515	261211	WAREN VERSCHIEDENER ART	430	
NAHRUNGS- UND GENUSSMITTELN									
10148	4092130	414315	432687	4073758	1027818	252283	NAHRUNGS- UND GENUSSMITTELN VERSCH. ART -OH.REFORMW.- 1)	43100	
223	28963	6058	5988	29033	11726	2690	REFORMWAREN	43105	
31074	131965	6744	6976	131733	43941	6911	KARTOFFELN,GEMUESE,GBST UND SUEDFRUECHTEN	43140	
8886	162602	6943	7427	162118	33386	3730	MILCH,MILCHERZEUGNISSEN, FETTWAREN UND EIERN	43141	
675	12073	911	894	12090	5432	983	FISCHEN U.FISCHERZEUGNISSEN	43142 ¹⁾	
2100	9707	656	635	9728	3827	755	WILD UND GEFLUEGEL	43143	
5064	53458	7203	7370	53291	18368	3969	SUESSWAREN	43144	
272	18814	1606	1514	18906	7204	1420	KAFFEE,TEE UND KAKAO	43145	
1350	20255	1323	1352	20226	8265	1838	BROT,KLEIN- U. FEINGEBAECK	43146	
2847	39669	1529	1420	39778	15324	2882	FLEISCH UND FLEISCHWAREN	43147	
1620	2663	469	463	2669	1541	178	SONST.NAHRUNGS-UND GENUSSM. -OH.GETRAENKE U.TABAKWAREN-	43149	
935	68169	14313	14277	68205	20707	4762	WEIN UND SPIRITUOSEN	43160	
7929	71892	3683	3728	71847	23939	5305	BIER UND ALKOHOLFREIEN GETRAENKEN	43165	
756	593626	46637	47113	593150	83945	13284	TABAKWAREN	4319C	
73879	5305986	512390	531844	5286532	1305423	300990	NAHRUNGS- UND GENUSSMITTELN	431	
BEKLEIDUNG,WAESCHE,AUSSTAT- TUNGS- U. SPORTART.,SCHUHEN									
23305	724992	291569	261417	755144	336689	107915	TEXTILWAREN VERSCH. ART ¹⁾	43200	
2203	67725	22219	23211	66733	40409	10961	TUCHEN,FUTTERSTOFFEN U. ME- TERW. -OHNE HEIMTEXTILIEN UND SCHNEIDEREIBEDARF-	43210	
5342	388130	134866	128521	394475	189818	61842	OBERBEKLEIDUNG VERSCH.ART ¹⁾	43220	

1. Unternehmen, Beschäftigung nach Ländern und

Nummer der Systematik	Land — Wirtschaftsklasse — Einzelhandel mit (in) ...	Unternehmen	Arbeitsstätten	Beschäftigte			Umsatz 1967	
				insgesamt		darunter Arbeitnehmer	insgesamt	dar Versandhandelsumsatz
				30. 9. 1968	30. 9. 1967			
43224	OBERBEKLEIDUNG FUER HERREN UND KNABEN	476	509	3115	3141	2440	233245	213
43227	OBERBEKLEIDUNG FUER DAMEN, MAEDCHEN UND KINDER	689	776	5983	5839	4869	281776	2669
43230	LEIBWAESCHE, WIRK- U. STRICKW. SOW. M. STRUEMPFEN U. BABYART.	1303	1389	4610	4506	2618	201757	1604
43232	AUSSTEUER-, HAUS-, BETT- UND TISCHWAESCHE	163	169	583	576	358	50164	33718
43234	MIEDER- UND KORSETTWAREN	148	164	589	584	392	25488	-
43236	TEXTILKURZWAREN UND SCHNEIDEREBEDARF	214	217	548	534	263	17228	24
43238	HANDARBEITEN UND HANDARBEITSBEDARF	247	261	738	720	401	27583	4736
43240	HUETEN UND MUETZEN	354	377	1192	1193	725	41131	69
43244	SCHIRMEN	69	71	208	219	111	7934	-
43247	OBERHEMDEN, BLUSEN, KRAWATTEN, HANDSCHUHEN, SCHALS UND SONST. BEKLEIDUNGSZUBEH.	90	97	367	358	238	18765	-
43250	KUERSCHNERWAREN	84	90	485	430	314	23355	752
43260	TEPPICHEN, GARDINEN UND -ZUBEHOER, SONST. HEIMTEXTILIEN	478	522	2961	2926	2218	211175	1277
43265	BETTWAREN	174	186	885	881	605	44038	1816
43270	SPORT- UND CAMPINGARTIKELN	270	290	2160	2120	1697	114065	9874
43280	SCHUHEN UND SCHUHWAREN	2790	2995	11807	11592	7210	571263	1897
432	BEKLEIDUNG, WAESCHE, AUSSTATTUNGS- U. SPORTART., SCHUHEN EISEN- U. METALLW., HAUSRAT U. WOHNBED. A. KUNSTSTOFF, GLAS, FEINKERAMIK U. HOLZ	12451	13359	70559	68937	50468	3652235	248654
43300	EISEN-, METALL- UND KUNSTSTOFFW. VERSCH. ART ¹⁾	741	759	3767	3686	2490	187283	424
43302	HAUSRAT AUS EISEN, METALL U. KUNSTST. -OH. OEFEN, HERDE, ELEKTROGER. U. SCHNEIDW.-	1055	1073	3319	3272	1665	138144	2870
43304	OEFEN, HERDEN, KUEHLSCHRAENKEN UND WASCHMASCHINEN	243	258	1259	1285	942	102886	3978
43306	SCHNEIDWAREN, BESTECKEN UND AEHNLICHEN STAHLWAREN	83	87	215	223	107	10406	255
43308	WAFFEN, MUNITION U. JAGDART.	110	116	564	517	347	34389	1240
43330	FEINKERAM. ERZEUGN. U. GLASWAREN FUER DEN HAUSHALT	362	397	1719	1759	1200	77975	1519
43360	MOEBELN U. SONST. EINRICHTUNGS- GEGENST. -OH. GEBR. MOEBEL U. ANTIQUITAETEN-	1685	1964	11556	11119	8725	972436	161058

1) Ohne ausgeprägten Schwerpunkt.

Umsatz und Wareneinsatz
Wirtschaftsklassen

unter	Waren- einsatz 1967 einschl. Auf- wendungen für vergebene Lohn- arbeiten	Warenbestand		Waren- einsatz 1967	Rohertag 1967	Löhne, Gehälter und gesetzliche Sozialauf- wendungen 1967	Land - Wirtschaftsklasse -	Nummer der Systematik
		Anfang 1967	Ende 1967					
1 000 DM				Einzelhandel mit (in) ...				
1383	150612	63387	56994	157005	76240	21769	OBERBEKLEIDUNG FUER HERREN UND KNABEN	43224
1267	185368	65803	63550	187621	94155	31687	OBERBEKLEIDUNG FUER DAMEN, MAEDCHEN UND KINDER	43227
9224	136017	63927	60531	139413	62344	16202	LEIBWAESCHE, WIRK-U. STRICKW. SOW. M. STRUEMPFEN U. BABYART.	43230
2405	28157	6392	6368	28181	21983	3061	AUSSTEUER-, HAUS-, BETT- UND TISCHWAESCHE	43232
169	15539	7269	7050	15758	9730	2754	MIEDER- UND KORSETTWAREN	43234
1781	11076	4782	4512	11346	5882	1363	TEXTILKURZWAREN UND SCHNEIDEREIBEDARF	43236
139	18760	8907	9106	18561	9022	1973	HANDARBEITEN UND HANDARBEITSBEDARF	43238
174	23512	8763	8480	23795	17336	5161	HUETEN UND MUETZEN	43240
80	4870	2146	2133	4883	3051	685	SCHIRMEN	43244
325	12198	5173	4921	12450	6315	1711	OBERHEMDEN, BLUSEN, KRAWAT- TEN, HANDSCHUHEN, SCHALS UND SONST. BEKLEIDUNGSZUBEH.	43247
69	15238	8447	9060	14625	8730	2222	KUERSCHNERWAREN	43250
3071	141203	50222	49418	142007	69168	21120	TEPPICHEN, GARDINEN UND -ZU- BEHOER, SONST. HEIMTEXTILIEN	43260
595	24678	8117	7750	25045	18993	5334	BETTWAREN	43265
62	74280	25906	25902	74284	39781	13388	SPORT- UND CAMPINGARTIKELN	43270
4456	387863	176026	166099	397790	173473	43801	SCHUHEN UND SCHUHWAREN	43280
56050	2410218	953921	895023	2469116	1183119	352949	BEKLEIDUNG, WAESCHE, AUSSTAT- TUNGS- U. SPORTART., SCHUHEN	432
1097	132819	43660	42199	134280	53003	16963	EISEN- U. METALLW., HAUSRAT U. WOHNBED. A. KUNSTSTOFF, GLAS, FEINKERAMIK U. HOLZ	433
3489	93070	31915	31325	93660	44484	10248	EISEN-, METALL- UND KUNSTSTOFFW. VERSCH. ART ¹⁾	43300
29	62885	9212	9914	62183	40703	9033	HAUSRAT AUS EISEN, METALL U. KUNSTST. -OH. OEFEN, HERDE, ELEKTROGER. U. SCHNEIDW.- OEFEN, HERDEN, KUEHLSCHRAEN- KEN UND WASCHMASCHINEN	43302
360	6199	5312	5113	6398	4008	963	SCHNEIDWAREN, BESTECKEN UND AEHNLICHEN STAHLWAREN	43304
25	25640	8290	8420	25510	8879	2825	WAFFEN, MUNITION U. JAGDART.	43306
1500	49515	19615	19554	49576	28399	8241	SCHNEIDWAREN, BESTECKEN UND AEHNLICHEN STAHLWAREN	43308
2297	615656	139183	130874	623965	348471	96290	FEINKERAM. ERZEUGN. U. GLAS- WAREN FUER DEN HAUSHALT	43310
							MOEBELN U. SONST. EINRICH- TUNGSGEGENST. -OH. GEBR. MOEBEL U. ANTIQUITAETEN-	43330

1. Unternehmen, Beschäftigung
nach Ländern und

Nummer der Systematik	Land — Wirtschaftsklasse — — Einzelhandel mit (In) ...	Unter- nehmen	Arbeits- stätten	Beschäftigte		Umsatz 1967		
				insgesamt	darunter Arbeit- nehmer	insgesamt	dar	
							Versand- handels- umsatz	
				30. 9. 1968	30. 9. 1967			
				Anzahl				
43363	ANTIQUITAETEN, ANTIKEN TEPPICHEN UND MÜNZEN	230	235	491	462	137	27572	1323
43366	KUNSTGEGENSTÄNDEN U. BIL- DERN -NICHT ANTIQUITAETEN-	159	170	435	420	203	26127	831
43369	KUNSTGEWERBL. ERZEUGNISSEN	195	207	677	668	397	27477	1918
43390	SONST. HOLZW., KORB-, KORK- U. FLECHTW. SOW. M. KINDERWAGEN	170	173	437	418	166	18225	118
433	EISEN- U. METALLW., HAUSRAT U. WOHNBED. A. KUNSTSTOFF, GLAS, FEINKERAMIK U. HOLZ	5033	5439	24439	23829	16379	1622920	175534
	ELEKTRO-, FEINMECH., OPT. ER- ZGN., SCHMUCK-, LEDER-, GALAN- TERIE-, SPIELW., MUSIKINSTR.							
43400	ELEKTROTECHN. ERZEUGNISSEN -A.N.G.-	787	831	3785	3728	2583	182382	4039
43404	RUNDFUNK-, FERNSEH-U. PHONO- GER. SOW. M. SCHALLPLATTEN	1168	1226	6881	6750	5029	360957	1548
43407	LEUCHTEN	51	54	280	286	207	13505	-
43430	FOTO-U. KINDAPP. SOWIE-BEDARF	531	649	3363	3311	2513	180059	22986
43435	SONST. FEINMECH. U. OPT. ERZGN. -OH. ORTHOP. U. MED. ARTIKEL-	112	126	603	623	475	28869	649
43460	UHREN, EDELMETALL- UND SCHMUCKWAREN	1524	1652	5494	5256	2854	281526	784
43480	LEDER- UND TAESCHNERWAREN -OHNE SCHUHE-	334	377	1470	1463	930	72274	420
43490	GALANTERIEW. U. GESCHENKART.	288	299	774	753	330	28105	132
43494	SPIELWAREN	491	505	1921	1876	1087	76328	803
43497	MUSIKINSTRUMENTEN	159	174	514	500	266	31782	132
434	ELEKTRO-, FEINMECH., OPT. ER- ZGN., SCHMUCK-, LEDER-, GALAN- TERIE-, SPIELW., MUSIKINSTR.	5445	5893	25085	24546	16274	1255787	31493
	PAPIERWAREN U. DRUCKERZEUGN.							
43500	SCHREIB- UND PAPIERWAREN, SCHUL- UND BÜROARTIKELN	1599	1664	5267	5015	2690	222495	8865
43505	SAMPLERBRIEFMARKEN	127	129	390	319	148	17082	7216
43540	BÜCHERN, WISSENSCHAFTLICHEN UND FACHZEITSCHRIFTEN	572	612	2977	2865	2093	152198	32908
43545	UNTERHALTUNGSZEITSCHRIFTEN UND ZEITUNGEN	507	543	1360	1296	618	60323	3336
43570	MUSIKALIEN	16	16	68	61	42	3808	1552
435	PAPIERWAREN U. DRUCKERZEUGN.	2821	2964	10062	9556	5591	455906	53877

Umsatz und Wareneinsatz
Wirtschaftsklassen

unter	Waren- einsatz 1967 einschl. Auf- wendungen für verge- bene Lohn- arbeiten	Warenbestand		Waren- einsatz 1967	Rohertrag 1967	Löhne, Gehälter und gesetzliche Sozialauf- wendungen 1967	Land - Wirtschaftsklasse - -	Nummer der Syste- matik
		Anfang 1967	Ende 1967					
Umsatz im Markt-, Straßen- und Hausier- handel		1 000 DM					Einzelhandel mit (in) . .	
542	14967	11737	12291	14413	13159	1209	ANTIQUITAETEN, ANTIKEN TEPPICHEN UND MUENZEN	43363
464	14688	11214	11352	14550	11577	1915	KUNSTGEGENSTAENDEN U. BIL- DERN -NICHT ANTIQUITAETEN-	43366
304	16717	7979	8067	16629	10848	3113	KUNSTGEWERBL. ERZEUGNISSEN	43369
403	12246	3383	3484	12145	6080	1056	SONST. HOLZW., KORB-, KORK- U. FLECHTW. SOW. M. KINDERWAGEN	43390
10510	1044402	291500	282593	1053309	569611	151856	EISEN- U. METALLW., HAUSRAT U. WOHNBED. A. KUNSTSTOFF, GLAS, FEINKERAMIK U. HOLZ	433
							ELEKTRO-, FEINMECH., OPT. ER- ZGN., SCHMUCK-, LEDER-, GALAN- TERIE-, SPIELW., MUSIKINSTR.	
846	125565	25572	24599	126538	55844	15759	ELEKTROTECHN. ERZEUGNISSEN -A.N.G.-	43400
424	245178	58095	56222	247051	113906	37744	RUNDFUNK-, FERNSEH-U. PHONO- GER. SOW. M. SCHALLPLATTEN	43404
-	7745	2795	3047	7493	6012	1472	LEUCHTEN	43407
35	113746	27096	29636	111206	68853	20350	FOTO-U. KINDAPP. SOWIE-BEDARF	43430
64	15752	5213	5614	15351	13518	4480	SONST. FEINMECH. U. OPT. ERZGN. -OH. ORTHOP. U. MED. ARTIKEL-	43435
638	171380	123717	128450	166647	114879	24562	UHREN, EDELMETALL- UND SCHMUCKWAREN	43460
274	46887	19648	18799	47736	24538	6527	LEDER- UND TAESCHNERWAREN -OHNE SCHUHE-	43480
458	18000	6644	6682	17962	10143	1987	GALANTERIEW. U. GESCHENKART.	43490
3366	50465	18711	18820	50356	25972	6731	SPIELWAREN	43494
30	21291	9063	9431	20923	10859	2012	MUSIKINSTRUMENTEN	43497
6135	816009	296554	301300	811263	444524	121624	ELEKTRO-, FEINMECH., OPT. ER- ZGN., SCHMUCK-, LEDER-, GALAN- TERIE-, SPIELW., MUSIKINSTR.	434
							PAPIERWAREN U. DRUCKERZEUGN.	
299	157673	40859	42471	156061	66434	16932	SCHREIB- UND PAPIERWAREN, SCHUL- UND BUEROARTIKELN	43500
23	11349	4877	5084	11142	5940	930	SAMMLERBRIEFMARKEN	43505
436	101782	20959	21906	100835	51363	15157	BUECHERN, WISSENSCHAFTLICHEN UND FACHZEITSCHRIFTEN	43540
1031	42071	4298	4345	42024	18299	4421	UNTERHALTUNGSZEITSCHRIFTEN UND ZEITUNGEN	43545
-	2434	724	808	2350	1458	453	MUSIKALIEN	43570
1789	315309	71717	74614	312412	143494	37893	PAPIERWAREN U. DRUCKERZEUGN.	435

1. Unternehmen, Beschäftigung
nach Ländern und

Nummer der Systematik	Land — Wirtschaftsklasse —	Unter- nehmen	Arbeits- stätten	Beschäftigte			Umsatz 1967	
				insgesamt	darunter Arbeit- nehmer	insgesamt	dar	
							Versand- handels- umsatz	
				30. 9. 1968	30. 9. 1967			
Einzelhandel mit (in) ...				Anzahl				
	PHARMAZEUT., ORTHOP., MED. U. KOSMET. ART. SOW. M. PUTZ- UND REINIGUNGSMITTELN							
43600	APOTHEKEN	1745	1760	10638	10002	7873	770668	2088
43604	DROGERIEN	1569	1774	6432	6237	3819	308381	681
43607	PHARMAZEUT. ERZEUGN. U. CHEMI- KALIEN -SONST. EINZELHANDEL-	21	21	45	42	19	2731	2056
43640	ORTHOP. U. MED. ARTIKELN -OH. PHARMAZEUT. ERZEUGNISSE-	74	80	384	386	279	21967	1119
43670	KOSMETISCHEN ARTIKELN UND KOERPERPFLEGEMITTELN	526	581	1595	1488	882	68893	1869
43675	FEINSEIFEN U. BUESTENWAREN, WASCH-, PUTZ- U. REINIGUNGSM.	398	402	670	630	168	23082	422
436	PHARMAZEUT., ORTHOP., MED. U. KOSMET. ART. SOW. M. PUTZ- UND REINIGUNGSMITTELN	4333	4618	19764	18785	13040	1195722	8235
	KOHLE, SONST. FESTEN BRENNST. U. MINERALOELERZEUGNISSEN							
43700	BRENNSTOFFEN	1628	1665	5976	6021	3358	467264	-
43750	MINERALOELERZEUGNISSEN -TANKSTELLENABSATZ IN EIGENEM NAMEN-	312	389	1496	1483	1022	318436	-
437	KOHLE, SONST. FESTEN BRENNST. U. MINERALOELERZEUGNISSEN	1940	2054	7472	7504	4380	785700	-
	FAHRZEUGEN, MASCHINEN UND BUEROEINRICHTUNGEN							
43800	KRAFTWAGEN UND KRAFTRAEDERN	1370	1508	27484	27469	25393	1927005	-
43804	KRAFTFAHRZEUGTEILEN, -ZUBEHOER UND REIFEN	217	245	1264	1217	891	65518	914
43807	FAHRRAEDErn, DEREN TEILEN U. ZUBEHOER SOW. M. MOPEDS	601	606	1431	1421	542	54407	240
43830	BUEROMASCHINEN, BUEROMOEBELN U. ORGANISATIONSMITTELN	187	211	1908	1791	1522	108804	6917
43860	NAEHMASCHINEN	112	137	720	769	604	43470	419
43890	LANDMASCHINEN UND LANDWIRT- SCHAFTLICHEN GERAETEN	791	813	4891	5009	3776	379215	3344
438	FAHRZEUGEN, MASCHINEN UND BUEROEINRICHTUNGEN	3278	3520	37698	37676	32728	2578419	11834

Umsatz und Wareneinsatz
Wirtschaftsklassen

unter	Waren- einsatz 1967 einschl. Auf- wendungen für verge- bene Lohn- arbeiten	Warenbestand		Waren- einsatz 1967	Rohertag 1967	Löhne, Gehälter und gesetzliche Sozialauf- wendungen 1967	Land - Wirtschaftsklasse -	Nummer der Syste- matik
		Anfang 1967	Ende 1967					
		1 000 DM					Einzelhandel mit (in) ...	
							PHARMAZEUT., ORTHOP., MED. U. KOSMET. ART. SOW. M. PUTZ- UND REINIGUNGSMITTELN	
-	487606	69707	75033	482280	288388	65138	APOTHEKEN	43600
44	213348	59188	62616	209920	98461	21157	DROGERIEN	43604
105	752	94	144	702	2029	122	PHARMAZEUT. ERZEUGN. U. CHEMI- KALIEN -SONST. EINZELHANDEL-	43607
297	13767	3141	3457	13451	8516	2249	ORTHOP. U. MED. ARTIKELN -OH. PHARMAZEUT. ERZEUGNISSE-	43640
1504	46585	15330	16560	45355	23538	5486	KOSMETISCHEN ARTIKELN UND KOERPERPFLEGEMITTELN	43670
4092	16394	3531	3582	16343	6739	914	FEINSEIFEN U. BUERSTENWAREN, WASCH-, PUTZ- U. REINIGUNGSM.	43675
6042	778452	150991	161392	768051	427671	95066	PHARMAZEUT., ORTHOP., MED. U. KOSMET. ART. SOW. M. PUTZ- UND REINIGUNGSMITTELN	436
							KOHLE, SONST. FESTEN BRENNST. U. MINERALOELERZEUGNISSEN	
55	345335	28982	27971	346346	120918	30713	BRENNSTOFFEN	43700
-	266262	8542	9941	264863	53573	11283	MINERALOELERZEUGNISSEN -TANKSTELLENABSATZ IN EIGENEM NAMEN-	43750
55	611597	37524	37912	611209	174491	41996	KOHLE, SONST. FESTEN BRENNST. U. MINERALOELERZEUGNISSEN	437
							FAHRZEUGEN, MASCHINEN UND BUEROEINRICHTUNGEN	
-	1389833	233162	184941	1438054	488951	191501	KRAFTWAGEN UND KRAFTRAEDERN	43800
162	44196	8405	8375	44226	21292	6931	KRAFTFAHRZEUGTEILEN, -ZUBEHOER UND REIFEN	43804
-	37236	11622	11268	37590	16817	3614	FAHRRADERN, DEREN TEILEN U. ZUBEHOER SOW. M. MOPEDS	43807
51	66904	14021	13437	67488	41316	14742	BUEROMASCHINEN, BUEROMOEBELN U. ORGANISATIONSMITTELN	43830
13	27806	6536	5287	29055	14415	5549	NAEHMASCHINEN	43860
76	277248	53201	42591	287858	91357	25415	LANDMASCHINEN UND LANDWIRT- SCHAFTLICHEN GERAETEN	43890
302	1843223	326947	265899	1904271	674148	247752	FAHRZEUGEN, MASCHINEN UND BUEROEINRICHTUNGEN	438

Nummer der Systematik	Land — Wirtschaftsklasse —	Unter- nehmen	Arbeits- stätten	Beschäftigte		Umsatz 1967		
				insgesamt	darunter Arbeit- nehmer	insgesamt	dar	
							Versand- handels- umsatz	
Einzelhandel mit (in) ...		30. 9. 1968		30. 9. 1967		Anzahl		
	SONSTIGEN WAREN							
43900	SAEMEREIEN, FUTTER- UND DUENGEMITTELN	466	496	1822	1768	1019	179688	2634
43905	BLUMEN UND PFLANZEN	704	753	2176	2043	1036	72680	514
43910	LEBENDEN TIEREN SOWIE MIT ZOOLOGISCHEM BEDARF	133	137	340	318	134	12828	330
43930	LACKEN, FARBEN UND SONSTIGEM ANSTRICHBEDARF	519	561	1595	1510	764	71814	10
43935	TAPETEN, LINOLEUM UND AE. FUSSBODENBELAG	294	340	1368	1311	873	77041	212
43950	LEDER UND SCHUHMACHERBEDARF	27	30	68	69	27	3179	-
43970	INSTALLATIONSBEDARF F. GAS, WASSER U. HEIZUNG	26	26	112	114	75	4016	-
43990	TECHNISCHEN BEDARF -A.N.G.-	588	595	2191	2107	1287	154416	2127
439	SONSTIGEN WAREN	2757	2938	9672	9240	5215	575662	5827
43	EINZELHANDEL INSGESAMT	72815	78643	335111	325469	217156	21475371	1990277

Umsatz und Wareneinsatz
Wirtschaftsklassen

unter	Waren- einsatz 1967 einschl. Auf- wendungen für verge- bene Lohn- arbeiten	Warenbestand		Waren- einsatz 1967	Rohertrag 1967	Löhne, Gehälter und gesetzliche Sozialauf- wendungen 1967	Land - Wirtschaftsklasse - - Einzelhandel mit (in) ...	Nummer der Syste- matik
		Anfang 1967	Ende 1967					
		1 000 DM						
							SONSTIGEN WAREN	
993	141453	19474	17618	143309	36379	8190	SAEMEREIEN, FUTTER- UND DUENGEMITTELN	43900
961	41822	2337	2399	41760	30920	6231	BLUMEN UND PFLANZEN	43905
316	8068	1526	1728	7866	4962	827	LEBENDEN TIEREN SOWIE MIT ZOOLOGISCHEM BEDARF	43910
134	48601	13100	14013	47688	24126	5450	LACKEN, FARBEN UND SONSTIGEM ANSTRICHBEDARF	43930
105	50110	12146	12669	49587	27454	7792	TAPETEN, LINOLEUM UND AE. FUSSBODENBELAG	43935
-	2298	1248	1248	2298	881	232	LEDER UND SCHUHMACHERBEDARF	43950
53	2563	444	410	2597	1419	547	INSTALLATIONSBEDARF F. GAS, WASSER U. HEIZUNG	43970
677	110169	16056	16716	109509	44907	11960	TECHNISCHEN BEDARF -A.N.G.-	43990
3239	405084	66331	66801	404614	171048	41229	SONSTIGEN WAREN	439
158043	15478311	3037861	2952845	15563327	5912044	1652566	EINZELHANDEL INSGESAMT	43

1. Unternehmen, Beschäftigung,
nach Ländern und

Nummer der Systematik	Land — Wirtschaftsklasse — —	Unter- nehmen	Arbeits- stätten	Beschäftigte		Umsatz 1967		
				insgesamt	darunter Arbeit- nehmer	insgesamt	dar	
							Versand- handels- umsatz	
Einzelhandel mit (in) ...		30. 9. 1968		30. 9. 1967		Anzahl		
<u>SAARLAND</u>								
WAREN VERSCHIEDENER ART								
43000	WAREN VERSCH. ART,HAUPTR. BEKLEIDUNG, TEXTILIEN, HAUSRAT U. WOHNBEDARF	21	30	3046	2425	2395	148853	238
43040	WAREN VERSCH. ART,HAUPTR. NAHRUNGS- U. GENUSSMITTEL	44	47	168	160	76	9601	-
43070	GEBRAUCHTWAREN -OHNE KRAFT- FAHRZEUGE U. ANTIQUITAETEN-	4	5	8	8	2	163	-
430	WAREN VERSCHIEDENER ART	69	82	3222	2593	2473	158617	238
NAHRUNGS- UND GENUSSMITTELN								
43100	NAHRUNGS- UND GENUSSMITTELN VERSCH. ART -OH.REFORMW.- 1)	2670	3074	10610	10353	6415	732513	233
43105	REFORMWAREN
43140	KARTOFFELN, GEMUESE, OBST UND SUEDFRUECHTEN	154	156	291	270	51	11175	-
43141	MILCH, MILCHERZEUGNISSEN, FETTWAREN UND EIERN	146	148	277	255	112	14505	-
43142	FISCHEN U. FISCHERZEUGNISSEN	15	15	34	33	10	1115	-
43143	WILD UND GEFLUEGEL
43144	SUESSWAREN	123	123	183	97	26	1953	-
43145	KAFFEE, TEE UND KAKAO	13	13	43	45	24	2313	-
43146	BROT, KLEIN- U. FEINGEBAECK	29	30	57	47	15	1926	-
43147	FLEISCH UND FLEISCHWAREN	112	113	239	208	56	12376	-
43149	SONST. NAHRUNGS- UND GENUSSM. -OH. GETRAENKE U. TABAKWAREN-	18	18	25	18	4	1128	28
43160	WEIN UND SPIRITUOSEN	45	45	94	78	44	8109	3317
43165	BIER UND ALKOHOLFREIEN GETRAENKEN	1035	1036	1141	237	60	9749	-
43190	TABAKWAREN	425	437	859	828	228	87056	-
431	NAHRUNGS- UND GENUSSMITTELN	4789	5212	13864	12478	7051	884435	3578
BEKLEIDUNG, WAESCHE, AUSSTAT- TUNGS- U. SPORTART., SCHUHEN								
43200	TEXTILWAREN VERSCH. ART ¹⁾	696	722	4037	3971	3064	168021	1942
43210	TUCHEN, FUTTERSTOFFEN U. ME- TERW. -OHNE HEIMTEXTILIEN UND SCHNEIDEREIBEDARF-	12	19	80	74	65	3444	-
43220	OBERBEKLEIDUNG VERSCH. ART ¹⁾	67	83	839	824	746	46228	390

1) Ohne ausgeprägten Schwerpunkt.

Umsatz und Wareneinsatz
Wirtschaftsklassen

unter	Waren- einsatz 1967 einschl. Auf- wendungen für verge- bene Lohn- arbeiten	Warenbestand		Waren- einsatz 1967	Rohertrag 1967	Löhne, Gehälter und gesetzliche Sozialauf- wendungen 1967	Land - Wirtschaftsklasse - - Einzelhandel mit (in) ...	Nummer der Systematik
		Anfang 1967	Ende 1967					
		1 000 DM						
							<u>SAARLAND</u>	
							WAREN VERSCHIEDENER ART	
-	99657	12868	12739	99786	49067	18901	WAREN VERSCH. ART,HAUPTR. BEKLEIDUNG,TEXTILIEN, HAUSRAT U. WOHNBEDARF	43000
-	7655	1949	2034	7570	2031	364	WAREN VERSCH. ART,HAUPTR. NAHRUNGS- U. GENUSSMITTEL	43040
-	87	31	37	81	82	15	GEBRAUCHTWAREN -OHNE KRAFT- FAHRZEUGE U. ANTIQUITAETEN-	43070
-	107399	14848	14810	107437	51180	19280	WAREN VERSCHIEDENER ART	430
							NAHRUNGS- UND GENUSSMITTELN	
3479	589458	49734	53806	585386	147127	38885	NAHRUNGS- UND GENUSSMITTELN VERSCH. ART -OH.REFORMW.- 1)	43100
.	REFORMWAREN	43105
4952	8561	317	307	8571	2604	239	KARTOFFELN,GEMUESE,OBST UND SUEDFRUECHTEN	43140
3412	12375	451	453	12373	2132	410	MILCH,MILCHERZEUGNISSEN, FETTWAREN UND EIERN	43141
288	812	31	28	815	300	36	FISCHEN U.FISCHERZEUGNISSEN	43142
.	WILD UND GEFLUEGEL	43143
1106	1221	139	151	1209	744	104	SUESSWAREN	43144
-	1628	363	335	1656	657	132	KAFFEE,TEE UND KAKAO	43145
48	1481	42	43	1480	446	77	BROT,KLEIN- U. FEINGEBAECK	43146
199	9621	357	356	9622	2754	297	FLEISCH UND FLEISCHWAREN	43147
114	891	63	63	891	237	15	SONST.NAHRUNGS-UND GENUSSM. -OH.GETRAENKE U.TABAKWAREN-	43149
-	4936	1412	1355	4993	3116	465	WEIN UND SPIRITUOSEN	43160
-	7652	531	511	7672	2077	486	BIER UND ALKOHOLFREIEN GETRAENKEN	43165
52	76505	7745	8145	76105	10951	1297	TABAKWAREN	43190
13650	715516	61236	65610	711142	173293	42473	NAHRUNGS- UND GENUSSMITTELN	431
							BEKLEIDUNG,WAESCHE,AUSSTAT- TUNGS- U. SPORTART.,SCHUHEN	
2872	112684	47213	44167	115730	52291	19618	TEXTILWAREN VERSCH. ART ¹⁾	43200
16	2144	520	638	2026	1418	470	TUCHEN,FUTTERSTOFFEN U. ME- TERW. -OHNE HEIMTEXTILIEN UND SCHNEIDEREIBEDARF-	43210
358	31881	12687	12271	32297	13931	5428	OBERBEKLEIDUNG VERSCH.ART ¹⁾	43220

Nummer der Systematik	Land — Wirtschaftsklasse —	Unter- nehmen	Arbeits- stätten	Beschäftigte			Umsatz 1967	
				insgesamt		darunter Arbeit- nehmer	insgesamt	dar
				30. 9. 1968		30. 9. 1967		Versand- handels- umsatz
Einzelhandel mit (in) ...				Anzahl				
43224	CBERBEKLEIDUNG FUER HERREN UND KNABEN	34	37	337	300	261	18970	-
43227	OBERBEKLEIDUNG FUER DAMEN, MAEDCHEN UND KINDER	42	44	348	329	276	14986	23
43230	LEIBWAESCHE, WIRK-U. STRICKW. SOW. M. STRUEMPFEN U. BABYART.	88	89	226	223	116	8281	-
43232	AUSSTEUER-, HAUS-, BETT- UND TISCHWAESCHE	13	13	40	35	25	1386	385
43234	MIEDER- UND KORSETTWAREN	14	14	51	48	32	2002	-
43236	TEXTILKURZWAREN UND SCHNEIDEREIBEDARF	10	10	15	10	4	291	-
43238	HANDARBEITEN UND HANDARBEITSBEDARF	12	16	39	37	24	1481	-
43240	MUETEN UND MUETZEN	63	63	121	122	50	3749	-
43244	SCHIRMEN
43247	OBERHEMDEN, BLUSEN, KRAWAT- TEN, HANDSCHUHEN, SCHALS UND SONST. BEKLEIDUNGSZUBEH.
43250	KUERSCHNERWAREN	12	13	60	58	37	2025	-
43260	TEPPICHEN, GARDINEN UND -ZU- BEHOER, SONST. HEIMTEXTILIEN	59	64	225	212	124	10360	-
43265	BETTWAREN	8	9	38	37	26	1774	-
43270	SPORT- UND CAMPINGARTIKELN	20	20	138	133	102	7413	-
43280	SCHUHEN UND SCHUHWAREN	309	342	1377	1337	876	56693	-
432	BEKLEIDUNG, WAESCHE, AUSSTAT- TUNGS- U. SPORTART., SCHUHEN	1463	1562	7988	7768	5841	347777	2740
	EISEN- U. METALLW., HAUSRAT U. WOHNBED. A. KUNSTSTOFF, GLAS, FEINKERAMIK U. HOLZ							
43300	EISEN-, METALL- UND KUNSTSTOFFW. VERSCH. ART 1)	160	168	812	789	550	34511	-
43302	FAUSRAT AUS EISEN, METALL U. KUNSTST. -OH. OEFEN, HERDE, ELEKTROGER. U. SCHNEIDW.-	145	145	344	340	114	11376	4
43304	OEFEN, HERDEN, KUEHLSCHRAEN- KEN UND WASCHMASCHINEN	17	17	119	103	85	8444	-
43306	SCHNEIDWAREN, BESTECKEN UND AEHNLICHEN STAHLWAREN	3	3	7	7	3	210	-
43308	WAFFEN, MUNITION U. JAGDART.	5	5	9	10	2	661	-
43330	FEINKERAM. ERZEUGN. U. GLAS- WAREN FUER DEN HAUSHALT	28	28	91	80	46	2942	-
43360	MOEBELN U. SONST. EINRICH- TUNGS GEGENST. -OH. GEBR. MOEBEL U. ANTIQUITAETEN-	208	224	1065	959	640	70275	1422

1) Ohne ausgeprägten Schwerpunkt.

Umsatz und Wareneinsatz
Wirtschaftsklassen

unter	Waren- einsatz 1967 einschl. Auf- wendungen für verge- bene Lohn- arbeiten	Warenbestand		Waren- einsatz 1967	Rohertrag 1967	Löhne, Gehälter und gesetzliche Sozialauf- wendungen 1967	Land - Wirtschaftsklasse -	Nummer der Syste- matik
		Anfang 1967	Ende 1967					
		1 000 DM					Einzelhandel mit (in) ...	
-	11544	5188	4357	12375	6595	2460	OBERBEKLEIDUNG FUER HERREN UND KNABEN	43224
60	9798	4440	4591	9647	5339	1818	OBERBEKLEIDUNG FUER DAMEN, MAEDCHEN UND KINDER	43227
479	5657	3115	2973	5799	2482	580	LEIBWAESCHE, WIRK-U. STRICKW. SOW. M. STRUEMPFEN U. BABYART.	43230
129	824	278	232	870	516	126	AUSSTEUER-, HAUS-, BETT- UND TISCHWAESCHE	43232
-	1158	515	492	1181	821	253	MIEDER- UND KORSETTWAREN	43234
48	201	110	83	228	63	19	TEXTILKURZWAREN UND SCHNEIDEREIBEDARF	43236
-	988	436	475	949	532	129	HANDARBEITEN UND HANDARBEITSBEDARF	43238
16	2314	1023	945	2392	1357	193	HUETEN UND MUETZEN	43240
.	SCHIRMEN	43244
.	OBERHEMDEN, BLUSEN, KRAWAT- TEN, HANDSCHUHEN, SCHALS UND SONST. BEKLEIDUNGSZUBEH.	43247
-	1157	942	904	1195	830	173	KUERSCHNERWAREN	43250
385	6675	3399	3222	6852	3508	943	TEPPICHEN, GARDINEN UND -ZU- BEHOER, SONST. HEIMTEXTILIEN	43260
20	1154	518	500	1172	602	186	BETTWAREN	43265
-	5203	1921	1976	5148	2265	645	SPORT- UND CAMPINGARTIKELN	43270
122	38745	21474	20110	40109	16584	4718	SCHUHEN UND SCHUHWAREN	43280
4505	232543	103928	98076	238395	109382	37812	BEKLEIDUNG, WAESCHE, AUSSTAT- TUNGS- U. SPORTART., SCHUHEN	432
							EISEN- U. METALLW., HAUSRAT U. WOHNBED. A. KUNSTSTOFF, GLAS, FEINKERAMIK U. HOLZ	
-	24203	9351	8970	24584	9927	3350	EISEN-, METALL- UND KUNSTSTOFFW. VERSCH. ART ¹⁾	43300
309	8073	3505	3531	8047	3329	512	HAUSRAT AUS EISEN, METALL U. KUNSTST. -OH. OEFEN, HERDE, ELEKTROGER. U. SCHNEIDW.-	43302
-	6428	1245	1194	6479	1965	656	OEFEN, HERDEN, KUEHLSCHRAEN- KEN UND WASCHMASCHINEN	43304
-	147	26	31	142	68	13	SCHNEIDWAREN, BESTECKEN UND AEHNLICHEN STAHLWAREN	43306
-	442	245	233	454	207	9	WAFFEN, MUNITION U. JAGDART.	43308
25	2038	814	824	2028	914	184	FEINKERAM. ERZEUGN. U. GLAS- WAREN FUER DEN HAUSHALT	43330
159	45845	14701	13496	47050	23225	6612	MOEBELN U. SONST. EINRICH- TUNGSGEGENST. -OH. GEBR. MOEBEL U. ANTIQUITAETEN-	43360

1. Unternehmen, Beschäftigung
nach Ländern und

Nummer der Systematik	Land - Wirtschaftsklasse -	Unter- nehmen	Arbeits- stätten	Beschäftigte		Umsatz 1967		
				insgesamt	darunter Arbeit- nehmer	insgesamt	dar	
							Versand- handels- umsatz	
Einzelhandel mit (in) ...				Anzahl				
				30. 9. 1968	30. 9. 1967			
43363	ANTIQUITAETEN, ANTIKEN TEPPICHEN UND MÜNZEN	3	3	8	5	5	398	-
43366	KUNSTGEGENSTÄNDEN U. BIL- DERN -NICHT ANTIQUITAETEN-	7	7	19	17	11	726	4
43369	KUNSTGEWERBL. ERZEUGNISSEN	15	15	36	29	16	1100	-
43390	SONST. HOLZ., KORB-, KORK- U. FLECHTW. SOW. M. KINDERWAGEN	5	5	11	8	4	433	-
433	EISEN- U. METALLW., HAUSRAT U. WOHNBED. A. KUNSTSTOFF, GLAS, FEINKERAMIK U. HOLZ	596	620	2511	2347	1476	131076	1430
	ELEKTRO-, FEINMECH., OPT. ER- ZGN., SCHMUCK-, LEDER-, GALAN- TERIE-, SPIELW., MUSIKINSTR.							
43400	ELEKTROTECHN. ERZEUGNISSEN -A.N.G.-	92	97	532	515	380	20991	23
43404	RUNDFUNK-, FERNSEH-U. PHONO- GER. SOW. M. SCHALLPLATTEN	109	117	541	532	384	22093	25
43407	LEUCHTEN	6	6	22	20	10	422	-
43430	FOTO-U. KINOAPP. SOWIE-BEDARF	29	36	208	197	156	8681	-
43435	SONST. FEINMECH. U. OPT. ERZGN. -OH. ORTHOP. U. MED. ARTIKEL-	3	3	9	9	6	265	-
43460	UHREN, EDELMETALL- UND SCHMUCKWAREN	189	197	716	692	417	27677	51
43480	LEDER- UND TAESCHNERWAREN -OHNE SCHUHE-	47	51	197	199	124	8413	-
43490	GALANTERIEW. U. GESCHENKART.	10	10	23	15	11	677	-
43494	SPIELWAREN	50	50	166	164	91	5085	-
43497	MUSIKINSTRUMENTEN	13	15	55	47	29	3592	-
434	ELEKTRO-, FEINMECH., OPT. ER- ZGN., SCHMUCK-, LEDER-, GALAN- TERIE-, SPIELW., MUSIKINSTR.	548	582	2469	2390	1608	97896	99
	PAPIERWAREN U. DRUCKERZEUGN.							
43500	SCHREIB- UND PAPIERWAREN, SCHUL- UND BÜROARTIKELN	228	244	708	675	371	26572	34
43505	SAMMLERBRIEFMARKEN
43540	BÜCHERN, WISSENSCHAFTLICHEN UND FACHZEITSCHRIFTEN	33	33	235	227	179	11580	1356
43545	UNTERHALTUNGSZEITSCHRIFTEN UND ZEITUNGEN	58	58	174	156	88	8075	2780
43570	MUSIKALIEN
435	PAPIERWAREN U. DRUCKERZEUGN.	335	351	1142	1082	642	47776	4730

Umsatz und Wareneinsatz
Wirtschaftsklassen

unter	Waren- einsatz 1967 einschl. Auf- wendungen für verge- bene Lohn- arbeiten	Warenbestand		Waren- einsatz 1967	Rohertrag 1967	Löhne, Gehälter und gesetzliche Sozialauf- wendungen 1967	Land - Wirtschaftsklasse - - Einzelhandel mit (in) ...	Nummer der Syste- matik
		Anfang 1967	Ende 1967					
		1 000 DM						
-	271	131	170	232	166	54	ANTIQUITAETEN, ANTIKEN TEPPICHEN UND MUENZEN	43363
139	451	110	182	379	347	77	KUNSTGEGENSTAENDEN U. BIL- DERN -NICHT ANTIQUITAETEN-	43366
-	735	268	339	664	436	86	KUNSTGEWERBL. ERZEUGNISSEN	43369
-	274	70	57	287	146	24	SONST. HOLZW., KORB-, KORK- U. FLECHTW. SOW. M. KINDERWAGEN	43390
632	88907	30466	29027	90346	40730	11577	EISEN- U. METALLW., HAUSRAT U. WOHNBED. A. KUNSTSTOFF, GLAS, FEINKERAMIK U. HOLZ	433
23	14946	4001	4373	14574	6417	2243	ELEKTRO-, FEINMECH., OPT. ER- ZGN., SCHMUCK-, LEDER-, GALAN- TERIE-, SPIELW., MUSIKINSTR.	43400
-	15114	3353	3546	14921	7172	2236	ELEKTROTECHN. ERZEUGNISSEN -A.N.G.-	43404
-	246	66	50	262	160	32	RUNDFUNK-, FERNSEH- U. PHONO- GER. SOW. M. SCHALLPLATTEN	43407
-	5479	1874	1628	5725	2956	951	LEUCHTEN	43430
-	116	97	72	141	124	42	FOTO-U. KINDAPP. SOWIE-BEDARF	43435
45	17077	14235	14804	16508	11169	2536	SONST. FEINMECH. U. OPT. ERZGN. -OH. ORTHOP. U. MED. ARTIKEL-	43460
30	5400	2695	2494	5601	2812	710	UHREN, EDELMETALL- UND SCHMUCKWAREN	43480
12	387	80	120	347	330	65	LEDER- UND TAESCHNERWAREN -OHNE SCHUHE-	43490
548	3255	1607	1417	3445	1640	453	GALANTERIEW. U. GESCHENKART.	43494
-	2307	1051	950	2408	1184	248	SPIELWAREN	43497
658	64327	29059	29454	63932	33964	9516	MUSIKINSTRUMENTEN	434
-	19510	5030	5325	19215	7357	1790	ELEKTRO-, FEINMECH., OPT. ER- ZGN., SCHMUCK-, LEDER-, GALAN- TERIE-, SPIELW., MUSIKINSTR.	43500
.	PAPIERWAREN U. DRUCKERZEUGN.	43505
20	8132	1759	1837	8054	3526	1233	SCHREIB- UND PAPIERWAREN, SCHUL- UND BUEROARTIKELN	43540
161	5349	232	242	5339	2736	624	SAMMLERBRIEFMARKEN	43545
.	BUECHERN, WISSENSCHAFTLICHEN UND FACHZEITSCHRIFTEN	43570
181	34162	7627	8116	33673	14103	3675	UNTERHALTUNGSZEITSCHRIFTEN UND ZEITUNGEN	435
.	MUSIKALIEN	

1. Unternehmen, Beschäftigung
nach Ländern und

Nummer der Systematik	Land — Wirtschaftsklasse —	Unter- nehmen	Arbeits- stätten	Beschäftigte			Umsatz 1967	
				insgesamt	darunter Arbeit- nehmer	insgesamt	dar	
							Versand- handels- umsatz	
				30. 9. 1968	30. 9. 1967			
Einzelhandel mit (in) ...				Anzahl				
	PHARMAZEUT., ORTHOP., MED. U. KOSMET. ART. SOW. M. PUTZ- UND REINIGUNGSMITTELN							
43600	APOTHEKEN	196	197	1345	1240	1035	91779	-
43604	DROGERIEN	238	266	953	888	542	39791	-
43607	PHARMAZEUT. ERZEUGN. U. CHEMI- KALIEN -SONST. EINZELHANDEL-	3	3	5	-	-	-	-
43640	ORTHOP. U. MED. ARTIKELN -OH. PHARMAZEUT. ERZEUGNISSE-	7	7	19	18	8	672	69
43670	KOSMETISCHEN ARTIKELN UND KOERPERPFLEGEMITTELN	40	41	155	135	104	4889	-
43675	FEINSEIFEN U. BUEPSTENWAREN, WASCH-, PUTZ- U. REINIGUNGSM.	27	27	42	29	6	905	-
436	PHARMAZEUT., ORTHOP., MED. U. KOSMET. ART. SOW. M. PUTZ- UND REINIGUNGSMITTELN	511	541	2519	2310	1695	138036	69
	KOHLE, SONST. FESTEN BRENNST. U. MINERALOELERZEUGNISSEN							
43700	BRENNSTOFFEN	178	190	712	705	455	72253	405
43750	MINERALOELERZEUGNISSEN -TANKSTELLENABSATZ IN EIGENEM NAMEN-	19	20	64	48	23	5405	-
437	KOHLE, SONST. FESTEN BRENNST. U. MINERALOELERZEUGNISSEN	197	210	776	753	478	77658	405
	FAHRZEUGEN, MASCHINEN UND BUEROEINRICHTUNGEN							
43800	KRAFTWAGEN UND KRAFTRAEDERN	123	138	2770	2772	2624	196577	-
43804	KRAFTFAHRZEUGTEILEN, -ZUBEHOER UND REIFEN	32	33	160	161	128	6466	234
43807	FAHRRADERN, DEREN TEILEN U. ZUBEHOER SOW. M. MOPEDS	53	54	120	111	45	4000	-
43830	BUEROMASCHINEN, BUEROMOEBELN U. ORGANISATIONSMITTELN	18	21	171	156	131	7976	-
43860	NAEHMASCHINEN	7	7	12	12	2	423	-
43890	LANDMASCHINEN UND LANDWIRT- SCHAFTLICHEN GERAETEN	9	9	130	130	119	10191	-
438	FAHRZEUGEN, MASCHINEN UND BUEROEINRICHTUNGEN	242	262	3363	3342	3049	225633	234

Umsatz und Wareneinsatz
Wirtschaftsklassen

unter	Umsatz im Markt-, Straßen- und Hausierhandel	Waren- einsatz 1967 einschl. Auf- wendungen für verge- bene Lohn- arbeiten	Warenbestand		Waren- einsatz 1967	Rohertrag 1967	Löhne, Gehälter und gesetzliche Sozialauf- wendungen 1967	Land - Wirtschaftsklasse -	Nummer der Systematik
			Anfang 1967	Ende 1967					
			1 000 DM					Einzelhandel mit (in) ...	
-	59206	8231	8612	58825	32954	7531	PHARMAZEUT., ORTHOP., MED. U. KOSMET. ART. SOW. M. PUTZ- UND REINIGUNGSMITTELN		
-	28311	7671	8012	27970	11821	2631	APOTHEKEN	43600	
-	-	-	-	-	-	-	DROGERIEN	43604	
-	431	97	156	372	300	55	PHARMAZEUT. ERZEUGN. U. CHEMI- KALIEN - SONST. EINZELHANDEL-	43607	
-	3074	1021	1016	3079	1810	699	ORTHOP. U. MED. ARTIKELN -OH. PHARMAZEUT. ERZEUGNISSE-	43640	
49	640	177	190	627	278	34	KOSMETISCHEN ARTIKELN UND KOERPERPFLEGE MITTELN	43670	
233	91662	17197	17986	90873	47163	10950	FEINSEIFEN U. BUERSTENWAREN, WASCH-, PUTZ- U. REINIGUNGSM.	43675	
282	57533	2747	2644	57636	14617	4008	PHARMAZEUT., ORTHOP., MED. U. KOSMET. ART. SOW. M. PUTZ- UND REINIGUNGSMITTELN	436	
-	4728	166	180	4714	691	157	KOHLE, SONST. FESTEN BRENNST. U. MINERALOELERZEUGNISSEN		
-	62261	2913	2824	62350	15308	4165	BRENNSTOFFEN	43700	
-	145556	21284	15402	151438	45139	18028	MINERALOELERZEUGNISSEN -TANKSTELLENABSATZ IN EIGENEM NAMEN-	43750	
-	4519	763	736	4546	1920	754	KOHLE, SONST. FESTEN BRENNST. U. MINERALOELERZEUGNISSEN	437	
-	2732	951	919	2764	1236	235	FAHRZEUGEN, MASCHINEN UND BUEROEINRICHTUNGEN		
-	5343	1295	1177	5461	2515	1100	KRAFTWAGEN UND KRAFTRAEDERN	43800	
-	280	114	100	294	129	9	KRAFTFAHRZEUGTEILEN, -ZUBEHOER UND REIFEN	43804	
-	7631	2220	1892	7959	2232	1009	FAHRRADERN, DEREN TEILEN U. ZUBEHOER SOW. M. MOPEDS	43807	
-	166061	26627	20226	172462	53171	21135	BUEROMASCHINEN, BUEROMOEBELN U. ORGANISATIONSMITTELN	43830	
-							NAEHMASCHINEN	43860	
-							LANDMASCHINEN UND LANDWIRT- SCHAFTLICHEN GERAETEN	43890	
-							FAHRZEUGEN, MASCHINEN UND BUEROEINRICHTUNGEN	438	

1. Unternehmen, Beschäftigung
nach Ländern und

Nummer der Systematik	Land — Wirtschaftsklasse —	Unter- nehmen	Arbeits- stätten	Beschäftigte		Umsatz 1967		
				insgesamt	darunter Arbeit- nehmer	insgesamt	dar	
							Versand- handels- umsatz	
Einzelhandel mit (in) ...		30. 9. 1968		30. 9. 1967		Anzahl		
	SONSTIGEN WAREN							
43900	SAEMEREIEN, FUTTER- UND LEBENSMITTELN	48	48	101	92	29	4861	-
43905	BLUMEN UND PFLANZEN	149	157	394	344	157	8213	-
43910	LEBENDEN TIEREN SOWIE MIT ZOOLOGISCHEM BEDARF
43930	LACKEN, FARBEN UND SONSTIGEM ANSTRICHBEDARF	32	32	72	65	28	1726	-
43935	TAPETEN, LINOLEUM UND AER. FUSSBODENBELAG	146	150	445	421	220	16751	-
43950	LEDER UND SCHUHMACHERBEDARF	-	-	-	-	-	-	-
43970	INSTALLATIONSBEDARF F. GAS, WASSER U. HEIZUNG
43990	TECHNISCHEN BEDARF -A.N.G.-	56	59	183	164	96	15335	-
439	SONSTIGEN WAREN	449	465	1245	1130	549	48841	4
43	EINZELHANDEL INSGESAMT	9199	9887	39099	36193	24862	2157745	13527

Umsatz und Wareneinsatz
Wirtschaftsklassen

unter	Waren- einsatz 1967 einschl. Auf- wendungen für verge- bene Lohn- arbeiten	Warenbestand		Waren- einsatz 1967	Rohhertrag 1967	Löhne, Gehälter und gesetzliche Sozialauf- wendungen 1967	Land - Wirtschaftsklasse -	Nummer der Syste- matik
		Anfang 1967	Ende 1967					
Umsatz im Markt-, Straßen- und Hausier- handel								
		1 000 DM				Einzelhandel mit (in) ...		
							SONSTIGEN WAREN	
475	3697	593	556	3734	1127	182	SAEMEREIEN, FUTTER- UND DUENGENMITTELN	43900
502	4804	358	392	4770	3443	669	BLUMEN UND PFLANZEN	43905
.	LEBENDEN TIEREN SOWIE MIT ZOOLOGISCHEM BEDARF	43910
-	1138	391	418	1111	615	131	LACKEN, FARBEN UND SONSTIGEM ANSTRICHBEDARF	43930
29	11154	3617	3455	11316	5435	1293	TAPETEN, LINOLEUM UND AE. FUSSBODENBELAG	43935
-	-	-	-	-	-	-	LEDER UND SCHUHMACHERBEDARF	43950
.	INSTALLATIONSBEDARF F. GAS, WASSER U. HEIZUNG	43970
-	11559	840	845	11554	3781	734	TECHNISCHEN BEDARF -A.N.G.-	43990
1006	33707	6067	5949	33825	15016	3102	SONSTIGEN WAREN	439
20914	1596545	299968	292078	1604435	553310	163685	EINZELHANDEL INSGESAMT	43

1. Unternehmen, Beschäftigung
nach Ländern und

Nummer der Systematik	Land - Wirtschaftsklasse -	Unter- nehmen	Arbeits- stätten	Beschäftigte			Umsatz 1967	
				insgesamt		darunter Arbeit- nehmer	insgesamt	dar
				30. 9. 1968		30. 9. 1967		Versand- handels- umsatz
Einzelhandel mit (in) ...				Anzahl				
<u>BERLIN-WEST</u>								
WAREN VERSCHIEDENER ART								
43000	WAREN VERSCH. ART,HAUPTP. BEKLEIDUNG,TEXTILIEN, HAUSRAT U. WOHNBEDARF	15	248	57914	55378	55369	3710769	-
43040	WAREN VERSCH. ART,HAUPTP. NAHRUNGS- U. GENUSSMITTEL	12	12	65	268	253	20086	-
43070	GEBRAUCHTWAREN -OHNE KRAFT- FAHRZEUGE U. ANTIQUITAETEN-	138	156	290	278	112	8269	-
430	WAREN VERSCHIEDENER ART	165	416	58269	55924	55734	3739124	-
NAHRUNGS- UND GENUSSMITTELN								
43100	NAHRUNGS- UND GENUSSMITTELN VERSCH. ART -OH.REFORMW.- 1)	2421	3276	20414	19324	15938	1721801	355
43105	REFORMWAREN	107	156	476	478	340	25824	177
43140	KARTOFFELN,GEMUESE,OBST UND SUEDFRUECHTEN	955	1105	2737	2682	1331	142002	341
43141	MILCH,MILCHERZEUGNISSEN, FETTWAREN UND EIERN	181	195	579	590	352	42140	-
43142	FISCHEN U.FISCHERZEUGNISSEN	233	235	846	810	506	40345	75
43143	WILD UND GEFLUEGEL	65	68	264	265	172	16616	-
43144	SUESSWAREN	336	382	898	886	463	41242	26
43145	KAFFEE,TEE UND KAKAO	31	141	841	836	794	53970	82
43146	BROT,KLEIN- U. FEINGEBAECK	66	90	518	521	440	17234	-
43147	FLEISCH UND FLEISCHWAREN	185	203	828	766	524	47379	-
43149	SONST.NAHRUNGS-UND GENUSSM. -OH.GETRAENKE U.TABAKWAREN-	68	68	165	152	63	7245	-
43160	WEIN UND SPIRITUOSEN	183	268	689	668	433	62349	69
43165	BIER UND ALKOHOLFREIEN GETRAENKEN	65	69	112	109	28	4839	1
43190	TABAKWAREN	2359	2566	5091	4803	1894	378339	546
431	NAHRUNGS- UND GENUSSMITTELN	7255	8822	34458	32890	23278	2601325	1672
BEKLEIDUNG,WAESCHE,AUSSTAT- TUNGS- U. SPORTART.,SCHUHEN								
43200	TEXTILWAREN VERSCH. ART 1)	160	172	554	553	352	25656	70
43210	TUCHEN,FUTTERSTOFFEN U. ME- TERW. -OHNE HEIMTEXTILIEN UND SCHNEIDEREI-BEDARF-	47	54	170	169	111	7157	-
43220	OBERBEKLEIDUNG VERSCH.ART 1)	92	104	867	836	717	57060	-

1) Ohne ausgeprägten Schwerpunkt.

Umsatz und Wareneinsatz
Wirtschaftsklassen

unter	Waren- eingang 1967 einschl. Auf- wendungen für verge- bene Lohn- arbeiten	Warenbestand		Waren- einsatz 1967	Rohertrag 1967	Löhne, Gehälter und gesetzliche Sozialauf- wendungen 1967	Land - Wirtschaftsklasse -	Nummer der Syste- matik
		Anfang 1967	Ende 1967					
Umsatz im Markt-, Straßen- und Hausier- handel								
		1 000 DM					Einzelhandel mit (in) ...	
							BERLIN-WEST	
							WAREN VERSCHIEDENER ART	
-	2503187	322417	347363	2478241	1232528	480815	WAREN VERSCH. ART, HAUPTR. BEKLEIDUNG, TEXTILIEN, HAUSRAT U. WOHNBEDARF	43000
-	14980	1138	683	15435	4651	2752	WAREN VERSCH. ART, HAUPTR. NAHRUNGS- U. GENUSSMITTEL	43040
34	4286	1675	1657	4304	3965	676	GEBRAUCHTWAREN -OHNE KRAFT- FAHRZEUGE U. ANTIQUITAETEN-	43070
34	2522453	325230	349703	2497980	1241144	484243	WAREN VERSCHIEDENER ART	430
							NAHRUNGS- UND GENUSSMITTELN	
8009	1348977	116481	124951	1340507	381294	127840	NAHRUNGS- UND GENUSSMITTELN VERSCH. ART -OH. REFORMW.- 1)	43100
280	18377	2437	2623	18191	7633	2422	REFORMWAREN	43105
48984	108350	3183	2886	108647	33355	8165	KARTOFFELN, GEMUESE, OBST UND SUEDFRUECHTEN	43140
21601	34450	1690	1607	34533	7607	1840	MILCH, MILCHERZEUGNISSEN, FETTWAREN UND EIERN	43141
12064	26834	1358	1340	26852	13493	3512	FISCHEN U. FISCHERZEUGNISSEN	43142
5641	11516	542	462	11596	5020	1189	WILD UND GEFLUEGEL	43143
2532	30167	3879	3511	30535	10707	2571	SUESSWAREN	43144
566	39070	5085	4954	39201	14769	5929	KAFFEE, TEE UND KAKAO	43145
2345	10144	404	539	10009	7225	3519	BROT, KLEIN- U. FEINGEBAECK	43146
9382	34157	1048	1005	34200	13179	3803	FLEISCH UND FLEISCHWAREN	43147
1715	5361	342	334	5369	1876	374	SONST. NAHRUNGS- UND GENUSSM. -OH. GETRAENKE U. TABAKWAREN-	43149
1146	51018	9608	9621	51005	11344	3169	WEIN UND SPIRITUOSEN	43160
297	3754	342	311	3785	1054	144	BIER UND ALKOHOLFREIEN GETRAENKEN	43165
5615	313027	26772	27439	312360	65979	11109	TABAKWAREN	43190
120177	2035202	173171	181583	2026790	574535	175586	NAHRUNGS- UND GENUSSMITTELN	431
							BEKLEIDUNG, WAESCHE, AUSSTAT- TUNGS- U. SPORTART., SCHUHEN	
689	17687	9125	8755	18057	7599	2163	TEXTILWAREN VERSCH. ART ¹⁾	43200
1198	4156	1596	1449	4303	2854	1046	TUCHEN, FUTTERSTOFFEN U. ME- TERW. -OHNE HEIMTEXTILIEN UND SCHNEIDEREIBEDARF-	43210
286	35268	15969	15041	36196	20864	7377	OBERBEKLEIDUNG VERSCH. ART ¹⁾	43220

Nummer der Systematik	Land — Wirtschaftsklasse — —	Unter- nehmen	Arbeits- stätten	Beschäftigte			Umsatz 1967	
				insgesamt		darunter Arbeit- nehmer	insgesamt	dar
				30. 9. 1968		30. 9. 1967		Versand- handels- umsatz
Einzelhandel mit (in) ...				Anzahl				
43224	OBERBEKLEIDUNG FUER HERREN UND KNABEN	99	123	715	717	587	50777	32
43227	OBERBEKLEIDUNG FUER DAMEN, MAEDCHEN UND KINDER	325	379	2290	2236	1847	112647	1151
43230	LEIBWAESCHE, WIRK-U. STRICKW. SOW.M. STRUEMPFEN U. BABYART.	571	679	2235	2264	1545	101325	—
43232	AUSSTEUER-, HAUS-, BETT- UND TISCHWAESCHE	30	38	242	242	202	14065	—
43234	MIEDER- UND KORSETTWAREN	85	112	403	416	308	15604	—
43236	TEXTILKURZWAREN UND SCHNEIDEREBEDARF	101	102	209	211	93	6639	—
43238	HANDARBEITEN UND HANDARBEITSBEDARF	44	44	110	115	67	5264	1754
43240	HUETEN UND MUETZEN	52	55	177	195	131	4965	—
43244	SCHIRMEN	28	35	90	97	62	3133	—
43247	OBERHEMDEN, BLUSEN, KRAWAT- TEN, HANDSCHUHEN, SCHALS UND SONST. BEKLEIDUNGSZUBEH.	55	66	227	241	165	11614	—
43250	KUERSCHNERWAREN	47	53	218	220	161	18058	22
43260	TEPPICHEN, GARDINEN UND -ZU- BEHOER, SONST. HEIMTEXTILIEN	152	177	1047	1055	870	71194	48
43265	BETTWAREN	56	68	437	484	410	22293	547
43270	SPORT- UND CAMPINGARTIKELN	61	71	343	336	255	23415	57
43280	SCHUHEN UND SCHUHWAREN	144	327	3286	3240	3039	150642	—
432	BEKLEIDUNG, WAESCHE, AUSSTAT- TUNGS- U. SPORTART., SCHUHEN	2149	2659	13620	13627	10922	701508	3681
	EISEN- U. METALLW., HAUSRAT U. WOHNBED. A. KUNSTSTOFF, GLAS, FEINKERAMIK U. HOLZ							
43300	EISEN-, METALL- UND KUNSTSTOFFW. VERSCH. ART ¹⁾	93	102	453	445	313	19836	32
43302	HAUSRAT AUS EISEN, METALL U. KUNSTST. -OH. OEFEN, HERDE, ELEKTROGER. U. SCHNEIDW.-	225	233	800	792	492	37333	—
43304	OEFEN, HERDEN, KUEHLSCHRAEN- KEN UND WASCHMASCHINEN	21	22	128	134	103	6645	—
43306	SCHNEIDWAREN, BESTECKEN UND AEHNLICHEN STAHLWAREN	24	25	53	56	27	1974	—
43308	WAFFEN, MUNITION U. JAGDART.	11	11	34	33	19	2030	46
43330	FEINKERAM. ERZEUGN. U. GLAS- WAREN FUER DEN HAUSHALT	41	50	234	247	190	12071	—
43360	MOEBELN U. SONST. EINRICH- TUNGSGEGENST. -OH. GEBR. MOEBEL U. ANTIQUITAETEN-	346	427	2931	2903	2460	241456	306

1) Ohne ausgeprägten Schwerpunkt.

Umsatz und Wareneinsatz
Wirtschaftsklassen

unter	Waren- einsatz 1967 einschl. Auf- wendungen für verge- bene Lohn- arbeiten	Warenbestand		Waren- einsatz 1967	Rohertrag 1967	Löhne, Gehälter und gesetzliche Sozialauf- wendungen 1967	Land - Wirtschaftsklasse --	Nummer der Syste- matik
		Anfang 1967	Ende 1967					
		1 000 DM					Einzelhandel mit (in) ...	
265	31893	15036	13571	33358	17419	5648	OBERBEKLEIDUNG FUER HERREN UND KNABEN	43224
1151	73954	25781	25925	73810	38837	14011	OBERBEKLEIDUNG FUER DAMEN, MAEDCHEN UND KINDER	43227
7329	68011	29392	28077	69326	31999	10405	LEIBWAESCHE, WIRK-U. STRICKW. SOW. M. STRUEMPFEN U. BABYART.	43230
738	9079	3573	3193	9459	4606	1791	AUSSTEUER-, HAUS-, BETT- UND TISCHWAESCHE	43232
602	8569	4595	3974	9190	6414	2617	MIEDER- UND KORSETTWAREN	43234
628	4282	2151	2119	4314	2325	496	TEXTILKURZWAREN UND SCHNEIDEREIBEDARF	43236
83	3224	2120	1860	3484	1780	430	HANDARBEITEN UND HANDARBEITSBEDARF	43238
-	2637	801	821	2617	2348	698	HUETEN UND MUETZEN	43240
124	1926	715	641	2000	1133	383	SCHIRMEN	43244
336	7383	3492	3336	7539	4075	1191	OBERHEMDEN, BLUSEN, KRAWAT- TEN, HANDSCHUHEN, SCHALS UND SONST. BEKLEIDUNGSZUBEH.	43247
222	11799	7012	8590	10221	7837	1560	KUERSCHNERWAREN	43250
1236	42629	21579	20904	43304	27890	10216	TEPPICHEN, GARDINEN UND -ZU- BEHOER, SONST. HEIMTEXTILIEN	43260
-	13804	4372	4130	14046	8247	2933	BETTWAREN	43265
26	16637	4887	5293	16231	7184	1956	SPORT- UND CAMPINGARTIKELN	43270
631	92470	31019	29138	94351	56291	24462	SCHUHEN UND SCHUHWAREN	43280
15544	445408	183215	176817	451806	249702	89383	BEKLEIDUNG, WAESCHE, AUSSTAT- TUNGS- U. SPORTART., SCHUHEN	432
							EISEN- U. METALLW., HAUSRAT U. WOHNBED. A. KUNSTSTOFF, GLAS, FEINKERAMIK U. HOLZ	
793	12576	4007	3975	12608	7228	2586	EISEN-, METALL- UND KUNSTSTOFFW. VERSCH. ART ¹⁾	43300
1657	24875	8185	8173	24887	12446	3792	HAUSRAT AUS EISEN, METALL U. KUNSTST. -OH. OEFEN, HERDE, ELEKTROGER. U. SCHNEIDW.-	43302
-	3785	682	693	3774	2871	1044	OEFEN, HERDEN, KUEHLSCHRAEN- KEN UND WASCHMASCHINEN	43304
212	1243	550	565	1228	746	153	SCHNEIDWAREN, BESTECKEN UND AEHNLICHEN STAHLWAREN	43306
-	1359	650	673	1336	694	167	WAFFEN, MUNITION U. JAGDART.	43308
204	7287	3002	2821	7468	4603	1530	FEINKERAM. ERZEUGN. U. GLAS- WAREN FUER DEN HAUSHALT	43330
1885	154076	35560	34716	154920	86536	27852	MOEBELN U. SONST. EINRICH- TUNGSGEGENST. -OH. GEBR. MOEBEL U. ANTIQUITAETEN-	43360

1. Unternehmen, Beschäftigung
nach Ländern und

Nummer der Systematik	Land — Wirtschaftsklasse — —	Unter- nehmen	Arbeits- stätten	Beschäftigte		Umsatz 1967		
				insgesamt	darunter Arbeit- nehmer	insgesamt	dar	
							Versand- handels- umsatz	
Einzelhandel mit (in) ...				30. 9. 1968	30. 9. 1967	Anzahl		
43363	ANTIQUITAETEN, ANTIKEN TEPPICHEN UND MÜNZEN	76	81	153	145	50	5563	338
43366	KUNSTGEGENSTÄNDEN U. BIL- DERN -NICHT ANTIQUITAETEN-	46	49	127	127	65	6947	10
43369	KUNSTGEWERBL. ERZEUGNISSEN	24	28	79	71	44	3450	-
43390	SONST. HOLZ u., KORB-, KORK- U. FLECHTW. SOW. M. KINDERWAGEN	139	145	408	387	205	19300	-
433	EISEN- U. METALLW., HAUSRAT U. WOHNBED. A. KUNSTSTOFF, GLAS, FEINKERAMIK U. HOLZ	1046	1173	5400	5340	3968	356605	732
	ELEKTRO-, FEINMECH., OPT. ER- ZGN., SCHMUCK-, LEDER-, GALAN- TERIE-, SPIELW., MUSIKINSTR.							
43400	ELEKTROTECHN. ERZEUGNISSEN -A.N.G.-	149	156	595	582	407	41686	1238
43404	RUNDFUNK-, FERNSEH- U. PHONO- GER. SOW. M. SCHALLPLATTEN	353	415	2008	1952	1508	127441	469
43407	LEUCHTEN	46	49	268	265	198	14099	-
43430	FOTO- U. KINOAPP. SOWIE-BEDARF	103	167	1010	999	870	62595	2393
43435	SONST. FEINMECH. U. OPT. ERZGN. -OH. ORTHOP. U. MED. ARTIKEL-	37	43	133	127	85	4342	-
43460	UHREN, EDELMETALL- UND SCHMUCKWAREN	466	503	1697	1670	1065	100586	26
43480	LEDER- UND TAESCHNERWAREN -OHNE SCHUHE-	104	136	614	629	484	31778	-
43490	GALANTERIEW. U. GESCHENKART.	40	44	118	107	61	3725	19
43494	SPIELWAREN	88	96	366	360	243	16253	28
43497	MUSIKINSTRUMENTEN	19	21	68	59	36	4260	100
434	ELEKTRO-, FEINMECH., OPT. ER- ZGN., SCHMUCK-, LEDER-, GALAN- TERIE-, SPIELW., MUSIKINSTR.	1405	1630	6877	6750	4957	406765	4273
	PAPIERWAREN U. DRUCKERZEUGN.							
43500	SCHREIB- UND PAPIERWAREN, SCHUL- UND BUEROARTIKELN	361	386	946	952	491	33824	753
43505	SAMMLERBRIEFMARKEN	81	83	155	153	45	9432	3129
43540	BÜCHERN, WISSENSCHAFTLICHEN UND FACHZEITSCHRIFTEN	200	215	1158	1145	905	58236	27147
43545	UNTERHALTUNGSZEITSCHRIFTEN UND ZEITUNGEN	446	565	1254	1215	653	59757	2213
43570	MUSIKALIEN	3	3	22	25	20	1124	160
435	PAPIERWAREN U. DRUCKERZEUGN.	1091	1252	3535	3490	2114	162373	33402

Umsatz und Wareneinsatz
Wirtschaftsklassen

unter	Umsatz im Markt-, Straßen- und Hausierhandel	Waren- einzug 1967 einschl. Auf- wendungen für verge- bene Lohn- arbeiten	Warenbestand		Waren- einsatz 1967	Rohertag 1967	Löhne, Gehälter und gesetzliche Sozialauf- wendungen 1967	Land - Wirtschaftsklasse - -	Nummer der Syste- matik
			Anfang 1967	Ende 1967					
			1 000 DM					Einzelhandel mit (in)	
192	2632	2651	2633	2650	2913	411	ANTIQUITAETEN, ANTIKEN TEPPICHEN UND MUENZEN	43363	
98	4236	2805	3447	3594	3353	562	KUNSTGEGENSTAENDEN U. BIL- DERN -NICHT ANTIQUITAETEN-	43366	
18	2188	783	971	2000	1450	289	KUNSTGEWERBL. ERZEUGNISSEN	43369	
86	12346	3247	3855	11738	7562	1725	SONST.HOLZW., KORB-, KORK- U. FLECHTW. SOW. M. KINDERWAGEN	43390	
5145	226603	62122	62522	226203	130402	40111	EISEN- U. METALLW., HAUSRAT U. WOHNBED. A. KUNSTSTOFF, GLAS, FEINKERAMIK U. HOLZ	433	
26	30193	5462	5986	29669	12017	3720	ELEKTRO-, FEINMECH., OPT. ER- ZGN., SCHMUCK-, LEDER-, GALAN- TERIE-, SPIELW., MUSIKINSTR.	43400	
115	87990	19808	20790	87008	40433	13917	ELEKTROTECHN. ERZEUGNISSEN -A.N.G.-	43404	
-	8487	1986	2169	8304	5795	1750	RUNDFUNK-, FERNSEH-U. PHONO- GER. SOW. M. SCHALLPLATTEN	43407	
14874	43788	9725	11612	41901	20694	7485	LEUCHTEN	43430	
-	1889	717	748	1858	2484	660	FOTO-U. KINOAPP. SOWIE-BEDARF	43435	
398	62377	56277	58306	60348	40238	9333	SONST.FEINMECH.U.OPT.ERZGN. -OH. ORTHOP. U. MED. ARTIKEL-	43460	
-	19541	9466	9191	19816	11962	3620	UHREN, EDELMETALL- UND SCHMUCKWAREN	43480	
128	2133	881	941	2073	1652	391	LEDER- UND TAESCHNERWAREN -OHNE SCHUHE-	43490	
47	10798	5227	5255	10770	5483	1761	GALANTERIEW. U. GESCHENKART.	43494	
-	2700	1208	1179	2729	1531	365	SPIELWAREN	43497	
15588	269896	110757	116177	264476	142289	43002	MUSIKINSTRUMENTEN	434	
377	22363	6701	7266	21798	12026	2793	ELEKTRO-, FEINMECH., OPT. ER- ZGN., SCHMUCK-, LEDER-, GALAN- TERIE-, SPIELW., MUSIKINSTR.	43500	
102	5575	2411	2618	5368	4064	319	PAPIERWAREN U. DRUCKERZEUGN.	43505	
160	38062	8275	8689	37648	20588	7342	SCHREIB- UND PAPIERWAREN, SCHUL- UND BUEROARTIKELN	43540	
2573	43222	3057	3164	43115	16642	4213	SAMMLERBRIEFMARKEN	43545	
-	740	92	92	740	384	152	BUECHERN, WISSENSCHAFTLICHEN UND FACHZEITSCHRIFTEN	43570	
3212	109962	20536	21829	108669	53704	14819	UNTERHALTUNGSZEITSCHRIFTEN UND ZEITUNGEN	435	
							MUSIKALIEN		
							PAPIERWAREN U. DRUCKERZEUGN.		

1. Unternehmen, Beschäftigung
nach Ländern und

Nummer der Systematik	Land - Wirtschaftsklasse -	Unter- nehmen	Arbeits- stätten	Beschäftigte			Umsatz 1967		
				insgesamt	darunter Arbeit- nehmer	insgesamt	dar		
							Versand- handels- umsatz		
Einzelhandel mit (in) ...				30. 9. 1968	30. 9. 1967		Anzahl		
	PHARMAZEUT., ORTHOP., MED. U. KOSMET. ART. SOW. M. PUTZ- UND REINIGUNGSMITTELN								
43600	APOTHEKEN	456	459	3030	2919	2430	207547	-	
43604	DROGERIEN	814	984	3138	3055	1947	146687	166	
43607	PHARMAZEUT. ERZEUGN. U. CHEMI- KALIEN -SONST. EINZELHANDEL-	6	6	28	29	22	1432	1338	
43640	ORTHOP. U. MED. ARTIKELN -OH. PHARMAZEUT. ERZEUGNISSE-	27	44	232	225	185	8036	295	
4367C	KOSMETISCHEN ARTIKELN UND KOERPERPFLEGEMITTELN	261	322	881	890	578	42277	102	
43675	FEINSEIFEN U. BUERSTENWAREN, WASCH-, PUTZ- U. REINIGUNGSM.	686	734	1351	1345	493	55831	14	
436	PHARMAZEUT., ORTHOP., MED. U. KOSMET. ART. SOW. M. PUTZ- UND REINIGUNGSMITTELN	2250	2549	8660	8463	5655	461810	1915	
	KOHLE, SONST. FESTEN BRENNST. U. MINERALOELERZEUGNISSEN								
43700	BRENNSTOFFEN	558	625	2272	2259	1490	136928	10	
43750	MINERALOELERZEUGNISSEN -TANKSTELLENABSATZ IN EIGENEM NAMEN-	131	139	913	824	669	66504	-	
437	KOHLE, SONST. FESTEN BRENNST. U. MINERALOELERZEUGNISSEN	689	764	3185	3083	2159	203432	10	
	FAHRZEUGEN, MASCHINEN UND BUEROEINRICHTUNGEN								
43800	KRAFTWAGEN UND KRAFTRAEDERN	206	336	5265	5095	4851	422690	737	
43804	KRAFTFAHRZEUGE TEILEN, -ZUBEHOER UND REIFEN	98	115	673	662	547	38683	15	
43807	FAHRRADERN, DEREN TEILEN U. ZUBEHOER SOW. M. MOPEDS	87	94	250	266	145	10343	-	
43830	BUEROMASCHINEN, BUEROMOEBELN U. ORGANISATIONSMITTELN	58	62	434	418	338	24043	719	
43860	NAEHMASCHINEN	
43890	LANDMASCHINEN UND LANDWIRT- SCHAFTLICHEN GERAETEN	
438	FAHRZEUGEN, MASCHINEN UND BUEROEINRICHTUNGEN	470	633	6745	6568	5980	503535	1471	

Umsatz und Wareneinsatz
Wirtschaftsklassen

unter	Umsatz im Markt-, Straßen- und Hausierhandel	Waren- einsatz 1967 einschl. Auf- wendungen für vergebene Lohn- arbeiten	Warenbestand		Waren- einsatz 1967	Roherttrag 1967	Löhne, Gehälter und gesetzliche Sozialauf- wendungen 1967	Land - Wirtschaftsklasse -	Nummer der Syste- matik
			Anfang 1967	Ende 1967					
			1 000 DM					Einzelhandel mit (in)	
								PHARMAZEUT., ORTHOP., MED. U. KOSMET. ART. SOW. M. PUTZ- UND REINIGUNGSMITTELN	
X	127687	18105	19447	126345	81202	22732	APOTHEKEN	43600	
541	99713	29914	31298	98329	48358	12117	DROGERIEN	43604	
18	207	41	41	207	1225	203	PHARMAZEUT. ERZEUGN. U. CHEMI- KALIEN -SONST. EINZELHANDEL-	43607	
10	4206	870	875	4201	3835	1498	ORTHOP. U. MED. ARTIKELN -OH. PHARMAZEUT. ERZEUGNISSE-	43640	
153	27840	9177	9269	27748	14529	4240	KOSMETISCHEN ARTIKELN UND KOERPERPFLEGEMITTELN	43670	
4521	39775	11698	12092	39381	16450	2703	FEINSEIFEN U. BUEERSTENWAREN, WASCH-, PUTZ- U. REINIGUNGSM.	43675	
6989	299428	69805	73022	296211	165599	43493	PHARMAZEUT., ORTHOP., MED. U. KOSMET. ART. SOW. M. PUTZ- UND REINIGUNGSMITTELN	436	
2014	93498	11995	9897	95596	41332	14849	KOEHLE, SONST. FESTEN BRENNST. U. MINERALOELERZEUGNISSEN	43700	
-	47463	2260	2214	47509	18995	5780	MINERALOELERZEUGNISSEN -TANKSTELLENABSATZ IN EIGENEM NAMEN-	43750	
2014	140961	14255	12111	143105	60327	20629	KOEHLE, SONST. FESTEN BRENNST. U. MINERALOELERZEUGNISSEN,	437	
866	296793	48953	38856	306890	115800	45129	FAHRZEUGEN, MASCHINEN UND BUEEROEINRICHTUNGEN	43800	
136	27402	4695	4823	27274	11409	4817	KRAFTFAHRZEUGTEILEN, -ZUBEHOER UND REIFEN	43804	
-	6720	2570	2484	6806	3537	1135	FAHRRAEERN, DEREN TEILEN U. ZUBEHOER SOW. M. MOPEDS	43807	
162	14974	3048	2875	15147	8896	3551	BUEEROMASCHINEN, BUEEROMOEBELN U. ORGANISATIONSMITTELN	43830	
.	NAEHMASCHINEN	43860	
.	LANDMASCHINEN UND LANDWIRT- SCHAFTLICHEN GERAETEN	43890	
1164	350995	60361	50146	361210	142325	55702	FAHRZEUGEN, MASCHINEN UND BUEEROEINRICHTUNGEN	438	

1. Unternehmen, Beschäftigung
nach Ländern und

Nummer der Systematik	Land — Wirtschaftsklasse — —	Unter- nehmen	Arbeits- stätten	Beschäftigte		Umsatz 1967		
				insgesamt	darunter Arbeit- nehmer	insgesamt	dar	
							Versand- handels- umsatz	
Einzelhandel mit (in) ...		Anzahl		30. 9. 1968	30. 9. 1967			
SONSTIGEN WAREN								
43900	SAEMEREIEN, FUTTER- UND CUENGEMITTELN	67	75	257	251	163	13871	14
43905	BLUMEN UND PFLANZEN	982	1038	2749	2665	1398	88622	170
43910	LEBENDEN TIEREN SOWIE MIT ZOOLOGISCHEM BEDARF	161	170	391	382	138	11732	9
43930	LACKEN, FARBEN UND SONSTIGEM ANSTRICHBEDARF	160	176	549	557	335	26548	10
43935	TAPETEN, LINOLEUM UND AE. FUSSBODENBELAG	136	156	572	555	387	31090	—
43950	LEDER UND SCHUHMACHERBEDARF	15	15	33	37	14	1032	43
43970	INSTALLATIONSBEDARF F. GAS, WASSER U. HEIZUNG	11	11	22	13	1	484	—
43990	TECHNISCHEN BEDARF -A.N.G.-	50	51	230	238	182	13179	—
439	SONSTIGEN WAREN	1582	1692	4803	4698	2618	188558	246
43	EINZELHANDEL INSGESAMT	18102	21590	145552	140833	117385	9325035	47402

Umsatz und Wareneinsatz
Wirtschaftsklassen

unter	Umsatz im Markt-, Straßen- und Hausierhandel	Waren- eingang 1967 einschl. Auf- wendungen für verge- bene Lohn- arbeiten	Warenbestand		Waren- einsatz 1967	Rohertag 1967	Löhne, Gehälter und gesetzliche Sozialauf- wendungen 1967	Land - Wirtschaftsklasse -	Nummer der Syste- matik
			Anfang 1967	Ende 1967					
		1 000 DM					Einzelhandel mit (in)		
							SONSTIGEN WAREN		
453	8980	1393	1432	8941	4930	1155	SAEMEREIEN, FUTTER- UND DUENGEMITTELN	43900	
6309	48622	2416	2619	48419	40203	8984	BLUMEN UND PFLANZEN	43905	
206	7106	1224	1314	7016	4716	652	LEBENDEN TIEREN SOWIE MIT ZOOLOGISCHEM BEDARF	43910	
79	18134	5754	6424	17464	11084	3003	LACKEN, FARBEN UND SONSTIGEM ANSTRICHBEDARF	43930	
328	19034	5213	5763	18484	12606	3572	TAPETEN, LINOLEUM UND AE. FUSSBODENBELAG	43935	
-	673	316	287	702	330	84	LEDER UND SCHUHMACHERBEDARF	43950	
31	372	88	101	359	125	2	INSTALLATIONSBEDARF F. GAS, WASSER U. HEIZUNG	43970	
112	8601	1216	1281	8536	4643	1766	TECHNISCHEM BEDARF -A.N.G.-	43990	
7518	111522	17620	19221	109921	78637	19218	SONSTIGEN WAREN	439	
177385	6512430	1037072	1063131	6486371	2838664	986186	EINZELHANDEL INSGESAMT	43	

1. Unternehmen, Beschäftigung,
nach Ländern und

Nummer der Systematik	Wirtschaftsklasse	Unter- nehmen	Arbeits- stätten	Beschäftigte		Umsatz 1967		
				insgesamt	darunter Arbeit- nehmer	insgesamt	dar	
							Versand- handels- umsatz	
Einzelhandel mit (in) ...		30. 9. 1968		30. 9. 1967		Anzahl		
BUNDESGBIET								
WAREN VERSCHIEDENER ART								
43000	WAREN VERSCH. ART, HAUPT- BEKLEIDUNG, TEXTILIEN, HAUSRAT U. WOHNBEDARF	1639	3076	293810	277918	275374	19297625	2983321
43040	WAREN VERSCH. ART, HAUPT- NAHRUNGS- U. GENUSSMITTEL	4518	4682	16652	15833	8266	1160247	734
43070	GEBRAUCHTWAREN -OHNE KRAFT- FAHRZEUGE U. ANTIQUITAETEN-	509	537	925	874	249	26443	-
430	WAREN VERSCHIEDENER ART	6666	8295	311387	294625	283889	20484315	2984055
NAHRUNGS- UND GENUSSMITTELN								
43100	NAHRUNGS- UND GENUSSMITTELN VERSCH. ART -OH.REFORMW.- 1)	117141	135462	514602	495033	313386	37381574	46373
43105	REFORMWAREN	1231	1569	5156	5082	3362	271751	2171
43140	KARTOFFELN, GEMUESE, OBST UND SUEDFRUECHTEN	12517	12966	28195	27768	9008	1282436	1303
43141	MILCH, MILCHERZEUGNISSEN, FETTWAREN UND EIERN	9405	9552	20286	19907	6278	1321490	1260
43142	FISCHEN U. FISCHERZEUGNISSEN	2577	2668	7216	7057	3306	316591	2440
43143	WILD UND GEFLUEGEL	611	638	1856	1788	865	102641	2341
43144	SUESSWAREN	3879	4794	11438	10998	5733	556822	3318
43145	KAFFEE, TEE UND KAKAO	701	1599	5731	5659	4699	377845	61921
43146	BROT, KLEIN- U. FEINGEBAECK	2125	2208	5869	5653	2657	246939	563
43147	FLEISCH UND FLEISCHWAREN	2113	2332	8250	6934	3798	442774	1940
43149	SONST. NAHRUNGS- UND GENUSSM. -OH. GETRAENKE U. TABAKWAREN-	549	560	1343	1269	555	59715	12715
43160	WEIN UND SPIRITUOSEN	2580	3126	9813	9624	5839	660559	97533
43165	BIER UND ALKOHOLFREIEN GETRAENKEN	10481	10826	19933	17765	5311	918690	3966
43190	TABAKWAREN	19879	21853	47378	45455	18133	4385919	14222
431	NAHRUNGS- UND GENUSSMITTELN	185789	210153	687066	659992	382930	48325746	252066
BEKLEIDUNG, WAESCHE, AUSSTAT- TUNGS- U. SPORTART., SCHUHEN								
43200	TEXTILWAREN VERSCH. ART ¹⁾	20805	22222	141517	139933	109778	7051242	607202
43210	TUCHEN, FUTTERSTOFFEN U. ME- TERW. -OHNE HEIMTEXTILIEN UND SCHNEIDEREREI-BEDARF-	1143	1360	6688	6494	4984	320293	23542
43220	OBERBEKLEIDUNG VERSCH. ART ¹⁾	4045	4675	56739	56884	50871	4591642	48028

1) Ohne ausgeprägten Schwerpunkt.

Umsatz und Wareneinsatz
Wirtschaftsklassen

unter	Waren- einsatz 1967 einschl. Auf- wendungen für verge- bene Lohn- arbeiten	Warenbestand		Waren- einsatz 1967	Rohertrag 1967	Löhne, Gehälter und gesetzliche Sozialauf- wendungen 1967	Wirtschaftsklasse —	Nummer der Syste- matik
		Anfang 1967	Ende 1967					
Umsatz im Markt-, Straßen- und Hausier- handel		1 000 DM				Einzelhandel mit (in) ...		
BUNDESGBIET								
WAREN VERSCHIEDENER ART								
282	13065144	1932588	1949669	13048063	6249562	2335940	WAREN VERSCH. ART,HAUPTR. BEKLEIDUNG,TEXTILIEN, HAUSRAT U. WOHNBEDARF	43000
6067	946278	142959	153037	936200	224047	53402	WAREN VERSCH. ART,HAUPTR. NAHRUNGS- U. GENUSSMITTEL	43040
289	15059	4905	5035	14929	11514	1506	GEBRAUCHTWAREN -OHNE KRAFT- FAHRZEUGE U. ANTIQUITAETEN-	43070
6638	14026481	2080452	2107741	13999192	6485123	2390848	WAREN VERSCHIEDENER ART	430
NAHRUNGS- UND GENUSSMITTELN								
243190	29788456	2576066	2719347	29645175	7736399	2164078	NAHRUNGS- UND GENUSSMITTELN VERSCH. ART -OH.REFORMW.- 1)	43100
1355	191747	35845	35392	192200	79551	21311	REFORMWAREN	43105
413659	968253	51831	48889	971195	311241	47324	KARTOFFELN,GEMUESE,OBST UND SUEDFRUECHTEN	43140
443562	1077896	44567	44996	1077467	244023	30593	MILCH,MILCHERZEUGNISSEN, FETTWAREN UND EIERN	43141
83848	214431	13816	12760	215487	101104	20041	FISCHEN U.FISCHERZEUGNISSEN	43142
32868	72110	5357	4705	72762	29879	6029	WILD UND GEFLUEGEL	43143
41259	401782	40963	41416	401329	155493	38833	SUESSWAREN	43144
4749	259697	38364	34633	263428	114417	37544	KAFFEE,TEE UND KAKAO	43145
51878	174414	8981	9492	173903	73036	18195	BROT,KLEIN- U. FEINGEBAECK	43146
62243	323311	10645	10968	322988	119786	26482	FLEISCH UND FLEISCHWAREN	43147
13690	39509	4841	5113	39237	20478	3786	SONST.NAHRUNGS-UND GENUSSM. -OH.GETRAENKE U.TABAKWAREN-	43149
6680	471427	134430	137667	468190	192369	47974	WEIN UND SPIRITUOSEN	43160
70540	704226	40023	41799	702450	216240	39205	BIER UND ALKOHOLFREIEN GETRAENKEN	43165
25595	3719494	367882	376221	3711155	674764	119204	TABAKWAREN	43190
1495116	38406753	3373611	3523398	38256966	10068780	2620599	NAHRUNGS- UND GENUSSMITTELN	431
BEKLEIDUNG,WAESCHE,AUSSTAT- TUNGS- U. SPORTART.,SCHUHEN								
136143	4729014	1712783	1609384	4832413	2218829	753260	TEXTILWAREN VERSCH. ART ¹⁾	43200
6670	206381	67554	68802	205133	115160	36019	TUCHEN,FUTTERSTOFFEN U. ME- TERW. -OHNE HEIMTEXTILIEN UND SCHNEIDEREIBEDARF-	43210
30362	3182600	723052	671668	3233984	1357658	433403	OBERBEKLEIDUNG VERSCH.ART ¹⁾	43220

1. Unternehmen, Beschäftigung,
nach Wirtschafts-

Nummer der Systematik	Wirtschaftsklasse	Unter- nehmen	Arbeits- stätten	Beschäftigte			Umsatz 1967	
				insgesamt	darunter Arbeit- nehmer	insgesamt	dar	
								Versand- handels- umsatz
Einzelhandel mit (in)		30 9 1968		30 9 1967				
		Anzahl						
43224	OBERBEKLEIDUNG FUER HERREN UND KNABEN	2237	2742	20019	19990	16776	1579277	10447
43227	OBERBEKLEIDUNG FUER DAMEN, MAEDCHEN UND KINDER	4161	4849	41456	40783	35117	2166886	48933
43230	LEIBWAESCHE, WIRK-U. STRICKW. SOW. M. STRUEMPFEN U. BABYART.	7065	7720	28522	27964	18045	1283673	44826
43232	AUSSTEUER-, HAUS-, BETT- UND TISCHWAESCHE	915	954	4116	4146	2855	255321	108063
43234	MIEDER- UND KORSETTWAREN	1081	1222	4758	4757	3348	204546	3835
43236	TEXTILKURZWAREN UND SCHNEIDEREBEDARF	858	863	2011	1977	910	66791	92
43238	HANDARBEITEN UND HANDARBEITSBEDARF	1342	1560	4939	4977	3247	217969	52254
43240	HUETEN UND MUETZEN	1780	1846	5802	5892	3548	189779	122
43244	SCHIRMEN	314	340	1232	1306	855	43887	-
43247	OBERHEMDEN, BLUSEN, KRAWAT- TEN, HANDSCHUHEN, SCHALS UND SONST. BEKLEIDUNGSZUBEH.	504	613	2314	2300	1606	122691	668
43250	KUERSCHNERWAREN	649	717	4152	3947	3016	225557	2304
43260	TEPPICHEN, GARDINEN UND -ZU- BEHOER, SONST. HEIMTEXTILIEN	3393	3767	20845	20500	15508	1264474	17203
43265	BETTWAREN	728	793	4617	4653	3556	229208	12588
43270	SPORT- UND CAMPINGARTIKELN	1133	1230	6905	6709	5060	395810	15155
43280	SCHUHEN UND SCHUHWAREN	12922	14629	76349	74250	54217	3563007	6959
432	BEKLEIDUNG, WAESCHE, AUSSTAT- TUNGS- U. SPORTART., SCHUHEN EISEN- U. METALLW., HAUSRAT U. WOHNBED. A. KUNSTSTOFF, GLAS, FEINKERAMIK U. HOLZ	65075	72102	432981	427462	333297	23772053	1002221
43300	EISEN-, METALL- UND KUNSTSTOFFW. VERSCH. ART ¹⁾	3839	4013	22402	22049	16112	1138038	24541
43302	HAUSRAT AUS EISEN, METALL U. KUNSTST. -OH. OEFEN, HERDE, ELEKTROGER. U. SCHNEIDW.-	5164	5289	18692	18395	10567	859011	44173
43304	OEFEN, HERDEN, KUEHLSCHRAEN- KEN UND WASCHMASCHINEN	1229	1437	9691	9368	7604	728864	68493
43306	SCHNEIDWAREN, BESTECKEN UND AEHNLICHEN STAHLWAREN	558	572	1519	1536	758	65057	3687
43308	WAFFEN, MUNITION U. JAGDART.	502	518	1982	1893	1165	124106	11005
43330	FEINKERAM., ERZEUGN. U. GLAS- WAREN FUER DEN HAUSHALT	1856	1985	10891	10856	8041	518000	6156
43360	MOEBELN U. SONST. EINRICH- TUNGSGEGENST. -OH. GEBR. MOEBEL U. ANTIQUITAETEN-	9451	10728	65629	62863	49137	5274550	311126

1) Ohne ausgeprägten Schwerpunkt.

Umsatz und Wareneinsatz
klassen

unter	Waren- eingang 1967 einschl. Auf- wendungen für vergebene Lohnarbeiten	Warenbestand		Waren- einsatz 1967	Rohertrag 1967	Lohne, Gehälter und gesetzliche Sozialauf- wendungen 1967	Wirtschaftsklasse	Nummer der Syste- matik
		Anfang 1967	Ende 1967					
		1 000 DM					Einzelhandel mit (in)	
7577	1073676	381288	379930	1075034	504243	157289	OBERBEKLEIDUNG FUER HERREN UND KNABEN	43224
6838	1440113	479253	465175	1454191	712695	251697	OBERBEKLEIDUNG FUER DAMEN, MAEDCHEN UND KINDER	43227
54608	865705	367465	353189	879981	403692	111637	LEIBWAESCHE, WIRK-U. STRICKW. SOW. M. STRUEMPFEN U. BABYART.	43230
12553	152737	44312	41075	155974	99347	23253	AUSSTEUER-, HAUS-, BETT- UND TISCHWAESCHE	43232
2254	125654	56968	55036	127586	76960	23983	MIEDER- UND KORSETTWAREN	43234
6562	44055	17776	17279	44552	22239	5325	TEXTILKURZWAREN UND SCHNEIDEREIBEDARF	43236
2022	142017	62449	64310	140156	77813	19954	HANDARBEITEN UND HANDARBEITSBEDARF	43238
1164	111513	41727	40254	112986	76793	21554	HUETEN UND MUETZEN	43240
348	25624	10193	9765	26052	17835	5919	SCHIRMEN	43244
2909	78380	30670	28737	80313	42378	12003	OBERHEMDEN, BLUSEN, KRAWAT- TEN, HANDSCHUHEN, SCHALS UND SONST. BEKLEIDUNGSZUBEH.	43247
616	138420	82375	87008	133787	91770	24541	KUERSCHNERWAREN	43250
24211	803920	307757	316074	795603	468871	144749	TEPPICHEN, GARDINEN UND -ZU- BEHOER, SONST. HEIMTEXTILIEN	43260
1926	139771	45658	42684	142745	86463	27832	BETTWAREN	43265
504	267734	101230	101700	267264	128546	37535	SPORT- UND CAMPINGARTIKELN	43270
20153	2383664	1004471	952026	2436109	1126898	349867	SCHUHEN UND SCHUHWAREN	43280
317420	15910978	5536981	5304096	16143863	7628190	2439820	BEKLEIDUNG, WAESCHE, AUSSTAT- TUNGS- U. SPORTART., SCHUHEN	432
							EISEN- U. METALLW., HAUSRAT U. WOHNBED. A. KUNSTSTOFF, GLAS, FEINKERAMIK U. HOLZ	
6406	796299	233248	232662	796885	341153	116039	EISEN-, METALL- UND KUNSTSTOFFW. VERSCH. ART ¹⁾	43300
17071	576807	180617	180186	577238	281773	70874	HAUSRAT AUS EISEN, METALL U. KUNSTST. -OH. OEFEN, HERDE, ELEKTROGER. U. SCHNEIDW.-	43302
487	491362	85781	87807	489336	239528	72056	OEFEN, HERDEN, KUEHLSCHRAEN- KEN UND WASCHMASCHINEN	43304
3221	39996	20499	20302	40193	24864	5487	SCHNEIDWAREN, BESTECKEN UND AEHNLICHEN STAHLWAREN	43306
78	88540	30446	31377	87609	36497	9072	WAFFEN, MUNITION U. JAGDART.	43308
5484	330577	128627	127507	331697	186303	59385	FEINKERAM. ERZEUGN. U. GLAS- WAREN FUER DEN HAUSHALT	43330
21935	3408659	821079	781891	3447847	1826703	532945	MOEBELN U. SONST. EINRICH- TUNGSGEGENST. -OH. GEBR. MOEBEL U. ANTIQUITAETEN-	43360

1. Unternehmen, Beschäftigung,
nach Wirtschafts-

Nummer der Systematik	Wirtschaftsklasse	Unter- nehmen	Arbeits- stätten	Beschäftigte			Umsatz 1967	
				insgesamt	darunter Arbeit- nehmer	insgesamt	dar	
							Versand- handels- umsatz	
Einzelhandel mit (in)		30. 9. 1968		30. 9. 1967				
		Anzahl						
43363	ANTIQUITAETEN, ANTIKEN TEPPICHEN UND MUENZEN	740	756	1654	1561	590	85727	2716
43366	KUNSTGEGENSTAENDEN U. BIL- DERN -NICHT ANTIQUITAETEN-	612	652	1901	1872	1008	100674	4201
43369	KUNSTGEWERBL. ERZEUGNISSEN	880	942	2921	2877	1701	119828	4912
43390	SONST. HOLZ., KORB-, KORK- U. FLECHTW. SOW. M. KINDERWAGEN	738	772	2418	2319	1287	117669	1437
433	EISEN- U. METALLW., HAUSRAT U. WOHNBED. A. KUNSTSTOFF, GLAS, FEINKERAMIK U. HOLZ	25569	27664	139700	135592	97970	9131524	482447
	ELEKTRO-, FEINMECH., OPT. ER- ZGN., SCHMUCK-, LEDER-, GALAN- TERIE-, SPIELW., MUSIKINSTR.							
43400	ELEKTROTECHN. ERZFUGNISSEN -A.N.G.-	4276	4536	23092	22666	16431	1151004	56611
43404	RUNDFUNK-, FERNSEH- U. PHONO- GER. SOW. M. SCHALLPLATTEN	6994	7619	44390	43355	33291	2256019	34346
43407	LEUCHTEN	404	430	2723	2664	2061	126857	68
43430	FOTO-U. KINDAPP. SOWIE-BEDARF	2404	2822	15673	15727	12170	767564	35774
43435	SONST. FEINMECH. U. OPT. ERZGN. -OH. ORTHOP. U. MED. ARTIKEL-	658	743	3738	3658	2797	163606	6593
43460	UHREN, EDELMETALL- UND SCHMUCKWAREN	9391	9872	36022	35515	21423	1855085	14126
43480	LEDER- UND TAESCHNERWAREN -OHNE SCHUHE-	2074	2432	11677	11576	8515	584078	1744
43490	GALANTERIEW. U. GESCHENKART.	1012	1060	2887	2801	1368	109633	612
43494	SPIELWAREN	2323	2472	10617	10393	6805	470671	2187
43497	MUSIKINSTRUMENTEN	707	769	2892	2804	1779	176552	2400
434	ELEKTRO-, FEINMECH., OPT. ER- ZGN., SCHMUCK-, LEDER-, GALAN- TERIE-, SPIELW., MUSIKINSTR.	30243	32755	153711	151159	106640	7661069	154461
	PAPIERWAREN U. DRUCKERZEUGN.							
43500	SCHREIB- UND PAPIERWAREN, SCHUL- UND BUEROARTIKELN	8514	8899	28211	27232	15055	1198448	36000
43505	SAMMLERBRIEFMARKEN	759	775	2092	1954	964	114397	60195
43540	BUECHERN, WISSENSCHAFTLICHEN UND FACHZEITSCHRIFTEN	3362	3779	21656	21125	16602	1209727	319146
43545	UNTERHALTUNGSZEITSCHRIFTEN UND ZEITUNGEN	2970	3356	8905	8595	4708	416611	36569
43570	MUSIKALIEN	81	82	268	259	147	12099	2673
435	PAPIERWAREN U. DRUCKERZEUGN.	15686	16891	61132	59165	37476	2951282	454583

Umsatz und Wareneinsatz
Klassen

unter	Waren- engang 1967 entschl. Auf- wendungen für vergebene Lohnarbeiten	Warenbestand		Waren- einsatz 1967	Rohertrag 1967	Lohne, Gehälter und gesetzliche Sozialauf- wendungen 1967	Wirtschaftsklasse — — —	Nummer der Syste- matik
		Anfang 1967	Ende 1967					
		1 000 DM					Einzelhandel mit (in) ...	
1500	47309	32459	33620	46148	39575	5073	ANTIQUITAETEN, ANTIKEN TEPPICHEN UND MUENZEN	43363
2560	55941	35307	36668	54580	46094	8837	KUNSTGEGENSTAENDEN U. BIL- DERN -NICHT ANTIQUITAETEN-	43366
1508	75478	32297	33476	74299	45529	11169	KUNSTGEWERBL. ERZEUGNISSEN	43369
3746	76559	20206	20679	76086	41583	10291	SONST. HOLZW., KORB-, KORK- U. FLECHTW. SOW. M. KINDERWAGEN	43390
63996	5987527	1620566	1586175	6021918	3109606	901228	EISEN- U. METALLW., HAUSRAT U. WOHNBED. A. KUNSTSTOFF, GLAS, FEINKERAMIK U. HOLZ	433
8346	774770	161121	162799	773092	377912	116044	ELEKTRO-, FEINMECH., OPT. ER- ZGN., SCHMUCK-, LEDER-, GALAN- TERIE-, SPIELW., MUSIKINSTR.	43400
7960	1522017	346463	349268	1519212	736807	244268	ELEKTROTECHN. ERZEUGNISSEN -A.N.G.-	43404
20	76189	21720	20691	77218	49639	16101	RUNDFUNK-, FERNSEH- U. PHONO- GER. SOW. M. SCHALLPLATTEN	43407
15251	493645	117475	125600	485520	282044	90803	LEUCHTEN	43430
88	82745	30530	31344	81931	81675	25079	FOTO-U. KINOAPP. SOWIE-BEDARF	43435
6340	1129085	880429	905875	1103639	751446	170329	SONST. FEINMECH. U. OPT. ERZGN. -OH. ORTHOP. U. MED. ARTIKEL-	43460
2629	374374	147019	142711	378682	205356	59969	UHREN, EDELMETALL- UND SCHMUCKWAREN	43480
3544	69661	24062	24479	69244	40389	8687	LEDER- UND TAESCHNERWAREN -OHNE SCHUHE-	43490
14533	308389	113637	113372	308654	162017	43398	GALANTERIEW. U. GESCHENKART.	43494
226	115284	45364	45648	115000	61552	14584	SPIELWAREN	43497
58937	4946159	1887820	1921787	4912192	2748877	789262	MUSIKINSTRUMENTEN	434
2495	840271	201679	210034	831916	366532	92774	ELEKTRO-, FEINMECH., OPT. ER- ZGN., SCHMUCK-, LEDER-, GALAN- TERIE-, SPIELW., MUSIKINSTR.	43500
793	74867	26852	28438	73281	41116	6954	PAPIERWAREN U. DRUCKERZEUGN.	43505
7767	801224	139694	144182	796736	412991	124726	SCHREIB- UND PAPIERWAREN, SCHUL- UND BUEROARTIKELN	43540
12933	284205	29437	30232	283410	133201	36694	SAMMLERBRIEFMARKEN	43545
87	7523	2225	2484	7264	4835	1209	BUECHERN, WISSENSCHAFTLICHEN UND FACHZEITSCHRIFTEN	43570
24075	2008090	399887	415370	1992607	958675	262357	UNTERHALTUNGSZEITSCHRIFTEN UND ZEITUNGEN	435
							MUSIKALIEN	
							PAPIERWAREN U. DRUCKERZEUGN.	

1. Unternehmen, Beschäftigung,
nach Wirtschafts-

Nummer der Systematik	Wirtschaftsklasse	Unter- nehmen	Arbeits- stätten	Beschäftigte			Umsatz 1967		
				insgesamt	darunter Arbeit- nehmer	insgesamt	dar		
							Versand- handels- umsatz		
Einzelhandel mit (in) .			30 9 1968		30 9. 1967		Anzahl		
	PHARMAZEUT., ORTHOP., MED. U. KOSMET. ART. SOW. M. PUTZ- UND REINIGUNGSMITTELN								
43600	APOTHEKEN	9993	10099	67107	63075	51494	4869616	6857	
43604	DROGERIEN	11894	14037	53076	51627	34160	2434407	7565	
43607	PHARMAZEUT. ERZEUGN. U. CHEMI- KALIEN -SONST. EINZELHANDEL-	87	93	349	337	232	21071	10638	
43640	ORTHOP. U. MED. ARTIKELN -OH. PHARMAZEUT. ERZEUGNISSE-	505	612	3556	3493	2746	176889	26572	
43670	KOSMETISCHEN ARTIKELN UND KOERPERPFLEGEMITTELN	1975	2248	6934	6393	4128	295740	7583	
43675	FEINSEIFEN U. BUERSTENWAREN, WASCH-, PUTZ- U. REINIGUNGSM.	2394	3255	10151	10061	7071	464894	5289	
436	PHARMAZEUT., ORTHOP., MED. U. KOSMET. ART. SOW. M. PUTZ- UND REINIGUNGSMITTELN	26848	30344	141173	134986	99831	8262617	64504	
	KOHLE, SONST. FESTEN BRENNST. U. MINERALOELERZEUGNISSEN								
43700	BRENNSTOFFEN	11268	11659	41315	41511	24325	3106736	3136	
43750	MINERALOELERZEUGNISSEN -TANKSTELLENABSATZ IN EIGENEM NAMEN-	2395	2588	10683	10072	6796	1276850	242	
437	KOHLE, SONST. FESTEN BRENNST. U. MINERALOELERZEUGNISSEN	13663	14247	51998	51583	31121	4383586	3378	
	FAHRZEUGEN, MASCHINEN UND BUEROEINRICHTUNGEN								
43800	KRAFTWAGEN UND KRAFTRAEDERN	6753	7826	152619	152665	143185	11334268	3937	
43804	KRAFTFAHRZEUGTEILEN, -ZUBEHOER UND REIFEN	1607	1797	11637	11248	9117	686491	7574	
43807	FAHRRADERN, DEREN TEILEN U. ZUBEHOER SOW. M. MOPEDS	3357	3434	9118	8989	4070	374792	2122	
43830	BUEROMASCHINEN, BUEROMOEBELN U. ORGANISATIONSMITTELN	1106	1253	12563	11922	10421	752580	53963	
43860	NAEHMASCHINEN	519	903	4268	4318	3562	224798	1036	
43890	LANDMASCHINEN UND LANDWIRT- SCHAFTLICHEN GERAETEN	1789	1885	13263	13442	10744	1005864	6565	
438	FAHRZEUGEN, MASCHINEN UND BUEROEINRICHTUNGEN	15131	17098	203468	202584	181099	14378793	75197	

Umsatz und Wareneinsatz
klassen

unter	Umsatz im Markt-, Stra- ßen- und Hausier- handel	Waren- einsatz 1967 einschl. Auf- wendungen für vergebene Lohnarbeiten	Warenbestand		Waren- einsatz 1967	Rohertrag 1967	Löhne, Gehälter und gesetzliche Sozialauf- wendungen 1967	Wirtschaftsklasse -- Einzelhandel mit (in) ...	Nummer der Syste- matik
			Anfang 1967	Ende 1967					
			1 000 DM						
X	3111995	414117	445642	3080470	1789146	436202	PHARMAZEUT., ORTHOP., MED. U. KOSMET. ART. SOW. M. PUTZ- UND REINIGUNGSMITTELN		
2609	1679221	470225	493564	1655882	778525	190448	APOTHEKEN	43600	
393	9503	1551	1456	9598	11473	1853	DROGERIEN	43604	
849	100053	23381	24565	98869	78020	23705	PHARMAZEUT. ERZEUGN. U. CHEMI- KALIEN -SONST. EINZELHANDEL-	43607	
4224	194045	63308	66408	190945	104795	27923	ORTHOP. U. MED. ARTIKELN -OH. PHARMAZEUT. ERZEUGNISSE-	43640	
23985	314857	71561	73025	313393	151501	47713	KOSMETISCHEN ARTIKELN UND KOERPERPFLEGEMITTELN	43670	
43376	5409674	1044143	1104660	5349157	2913460	727844	FEINSEIFEN U. BUERSTENWAREN, WASCH-, PUTZ- U. REINIGUNGSM.	43675	
10193	2244951	157129	146885	2255195	851541	222235	PHARMAZEUT., ORTHOP., MED. U. KOSMET. ART. SOW. M. PUTZ- UND REINIGUNGSMITTELN	436	
320	1011555	40538	48063	1004030	272820	60601	KOHLE, SONST. FESTEN BRENNST. U. MINERALGELERZEUGNISSEN	437	
10513	3256506	197667	194948	3259225	1124361	282836	BRENNSTOFFEN	43700	
13876	8282240	1332592	1089054	8525778	2808490	1157419	MINERALGELERZEUGNISSEN -TANKSTELLENABSATZ IN EIGENEM NAMEN-	43750	
1386	468338	83255	78239	473354	213137	79610	KOHLE, SONST. FESTEN BRENNST. U. MINERALGELERZEUGNISSEN	437	
939	254602	74291	74242	254651	120141	27889	FAHRZEUGEN, MASCHINEN UND BUEROEINRICHTUNGEN	43800	
362	466849	102728	95180	474397	278183	111198	KRAFTWAGEN UND KRAFTRAEDERN	43804	
136	132524	43391	34555	141360	83438	32829	KRAFTFAHRZEUGTEILEN, -ZUBEHOER UND REIFEN	43807	
510	737701	153956	130805	760852	245012	79909	FAHRRAEDERN, DEREN TEILEN U. ZUBEHOER SOW. M. MOPEDS	43807	
17209	10342254	1790213	1502075	10630392	3748401	1488854	BUEROMASCHINEN, BUEROMOEBELN U. ORGANISATIONSMITTELN	43830	
							NAEHMASCHINEN	43860	
							LANDMASCHINEN UND LANDWIRT- SCHAFTLICHEN GERAETEN	43890	
							FAHRZEUGEN, MASCHINEN UND BUEROEINRICHTUNGEN	438	

1. Unternehmen, Beschäftigung,
nach Wirtschafts-

Nummer der Systematik	Wirtschaftsklasse — Einzelhandel mit (in) ...	Unter- nehmen	Arbeits- stätten	Beschäftigte			Umsatz 1967	
				insgesamt	darunter Arbeit- nehmer	insgesamt	dar	
								Versand- handels- umsatz
		30 9. 1968		30 9. 1967				
		Anzahl						
SONSTIGEN WAREN								
43900	SAEMEREIEN, FUTTER- UND DUENGENMITTELN	2699	2875	9987	9843	6040	880464	41953
43905	BLUMEN UND PFLANZEN	8355	8937	25106	24027	12029	767351	7806
43910	LEBENDEN TIEREN SOWIE MIT ZOOLOGISCHEM BEDARF	1216	1277	3031	2859	1115	107756	1917
43930	LACKEN, FARBEN UND SONSTIGEM ANSTRICHBEDARF	2257	2400	7003	6794	3625	320811	3031
43935	TAPETEN, LINOLEUM UND AE. FUSSBODENBELAG	3216	3565	14254	13973	9252	726783	9117
43950	LEDER UND SCHUHMACHERBEDARF	150	156	371	372	146	15020	408
43970	INSTALLATIONSBEDARF F. GAS, WASSER U. HEIZUNG	229	236	1046	1004	700	54578	270
43990	TECHNISCHEM BEDARF -A.N.G.-	1901	1936	7345	7046	4469	510707	4813
439	SONSTIGEN WAREN	20023	21382	68143	65918	37376	3383470	69315
43	EINZELHANDEL INSGESAMT	404693	450931	2250759	2183066	1591629	142734455	5542227

Umsatz und Wareneinsatz
klassen

unter	Waren- einsatz 1967 einschl. Auf- wendungen für vergebene Lohnarbeiten	Warenbestand		Waren- einsatz 1967	Rohertrag 1967	Löhne, Gehälter und gesetzliche Sozialauf- wendungen 1967	Wirtschaftsklasse —	Nummer der Syste- matik
		Anfang 1967	Ende 1967					
		1 000 DM				Einzelhandel mit (in) ...		
SONSTIGEN WAREN								
13817	684403	111944	106492	689855	190609	46473	SAEMEREIEN, FUTTER- UND DUENGMITTELN	43900
48938	437150	28152	29308	435994	331357	68169	BLUMEN UND PFLANZEN	43905
4221	68479	13534	14498	67515	40241	5906	LEBENDEN TIEREN SOWIE MIT ZOOLOGISCHEM BEDARF	43910
1169	211853	57593	61181	208265	112546	27956	LACKEN, FARBEN UND SONSTIGEM ANSTRICHBEDARF	43930
1335	465249	112908	114576	463581	263202	80521	TAPETEN, LINOLEUM UND AE. FUSSBODENBELAG	43935
99	10394	4157	4145	10406	4614	931	LEDER UND SCHUHMACHERBEDARF	43950
108	34738	6335	6968	34105	20473	6412	INSTALLATIONSBEDARF F. GAS, WASSER U. HEIZUNG	43970
3610	357273	48119	49571	355821	154886	42560	TECHNISCHEM BEDARF -A.N.G.-	43990
73297	2269539	382742	386739	2265542	1117928	278928	SONSTIGEN WAREN	439
2110577	102563961	18314082	18046989	102831054	39903401	12182576	FINZELHANDEL INSGESAMT	43

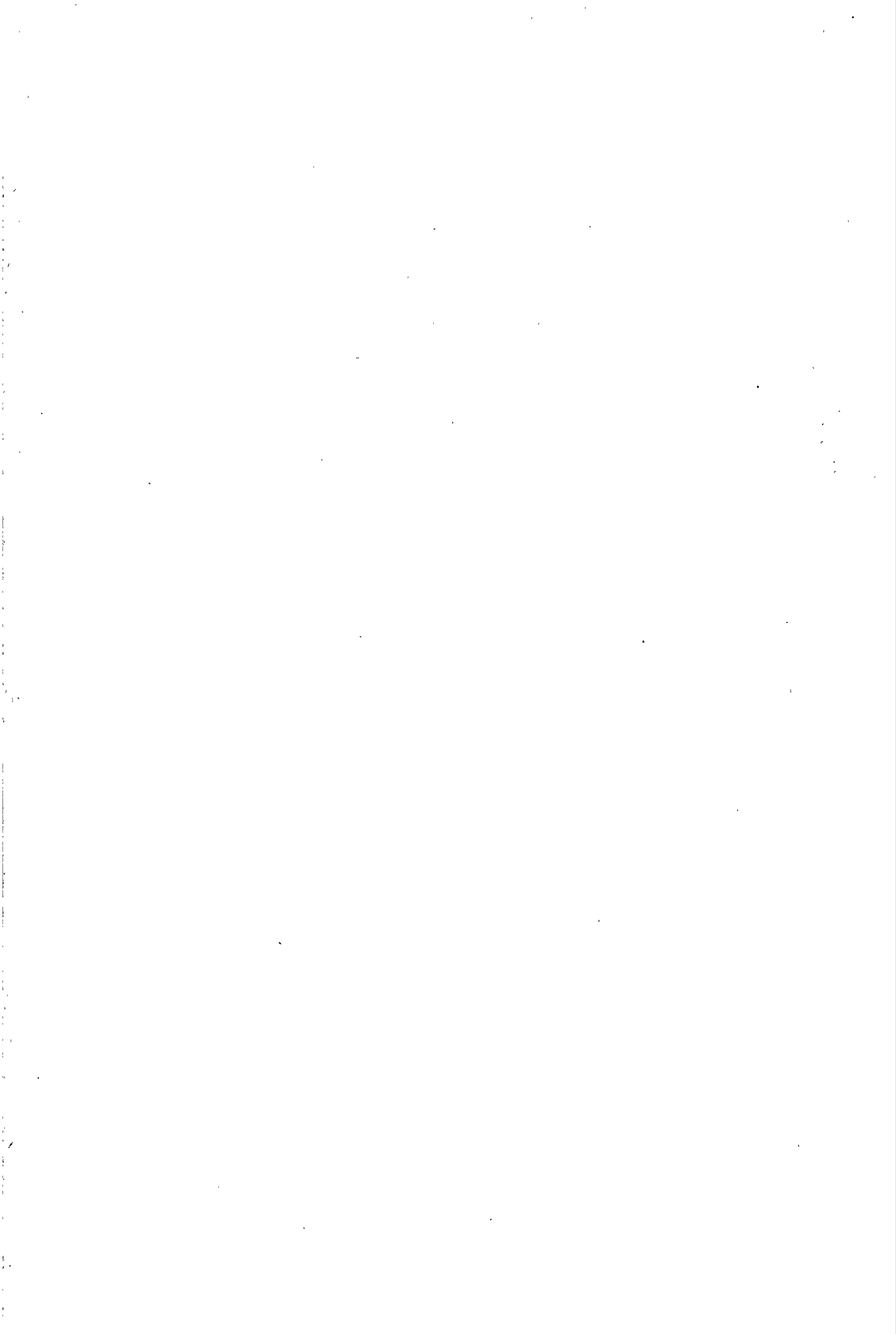

Anhang

Gesetz über eine Zählung im Handel sowie im Gaststätten- und Beherbergungsgewerbe (Handelszählungsgesetz 1968)

Vom 1. April 1968¹⁾

Der Bundestag hat das folgende Gesetz beschlossen:

§ 1

Im Handel und im Gaststätten- und Beherbergungsgewerbe wird eine Bundesstatistik durchgeführt. Sie umfaßt

1. eine allgemeine Zählung,
2. eine ergänzende Repräsentativerhebung.

§ 2

(1) Die allgemeine Zählung wird im Handel mit Stichtag 30. September 1968, im Gaststätten- und Beherbergungsgewerbe mit Stichtag 31. August 1968 durchgeführt.

(2) Die ergänzende Repräsentativerhebung wird im Handel und im Gaststätten- und Beherbergungsgewerbe im Jahre 1970 für das vorangegangene Kalenderjahr oder Geschäftsjahr durchgeführt.

§ 3

(1) Die allgemeine Zählung erfaßt folgende Tatbestände:

1. die Beschäftigten an den Stichtagen der Zählung sowie an den gleichen Tagen des Jahres 1967;
2. den Umsatz, den Wareneingang, die Löhne, Gehälter und Sozialaufwendungen in dem Kalenderjahr oder Geschäftsjahr, das dem Stichtag der Zählung vorangegangen ist, sowie den Warenbestand am Anfang und am Ende des Kalenderjahres oder Geschäftsjahres, das dem Stichtag der Zählung vorangegangen ist;
3. die Geschäfts- und Verkaufsfläche im Einzelhandel am Stichtag der Zählung,
4. die Öffnungszeiten und die Ausstattung im Gaststätten- und Beherbergungsgewerbe.

(2) Außer den in Absatz 1 bezeichneten Tatbeständen werden Angaben über die Rechtsform, die Eigenschaft des Inhabers als Vertrieber oder Deutscher aus der sowjetischen Besatzungszone oder dem Sowjetsektor von Berlin, die Art der Bindung beim Warenbezug, die Bedienungsform und Angaben zur Kennzeichnung der Unternehmen und Betriebe erhoben, die zu einer zutreffenden Beurteilung der statistischen Zuordnung der Unternehmen und Betriebe erforderlich sind.

§ 4

(1) Die ergänzende Repräsentativerhebung erfaßt folgende Tatbestände:

1. die Beschäftigten;
2. die Umsatzstruktur, die Struktur des Wareneinganges, die Aufwendungen für Lohnaufträge beim Groß-, Außen- und Einzelhandel sowie die Haupt- oder Nebenerwerbstätigkeit des Inhabers;
3. die Vermögens- und Kapitalstruktur entsprechend der Einkommen- oder Körperschaftsteuerbilanz am Anfang und am Ende des Erhebungsjahres;
4. den Wert der erworbenen, der selbsterstellten und der verkauften Sachanlagen.

(2) Die ergänzende Repräsentativerhebung wird bei höchstens 15 vom Hundert der in die allgemeine Zählung einbezogenen Unternehmen durchgeführt.

§ 5

(1) Auskunftspflichtig für die allgemeine Zählung sind

1. die Inhaber von Unternehmen des Einzelhandels einschließlich Versand- und Markthandel, Warenhandel außerhalb einer festen Betriebsstätte sowie Apotheken;
2. die Inhaber von Unternehmen des Großhandels und des Außenhandels einschließlich Einkaufs- und Verkaufsergebnissen;

¹⁾ BGBl. I vom 1. April 1968 S. 241.

3. die Handelsvertreter und Handelsmakler einschließlich Versandhandelsvertreter, soweit sie den An- und Verkauf von Waren vermitteln,

4. die Inhaber von Unternehmen des Gaststätten- und Beherbergungsgewerbes,

5. die in die Handwerksrolle eingetragenen Inhaber von Betrieben, die Handel mit fremden Erzeugnissen, Handelsvermittlung, ein Gaststätten- oder ein Beherbergungsgewerbe betreiben; es werden höchstens 70 000 dieser Betriebe erfaßt,

6. die Inhaber von Unternehmen, die durch eigene, rechtlich unselbständige offene Verkaufsstellen eigene oder fremde Erzeugnisse unmittelbar an letzte Verbraucher liefern, es werden bei diesen Unternehmen nur die in Halbsatz 1 bezeichneten Verkaufsstellen erfaßt.

(2) Auskunftspflichtig für die ergänzende Repräsentativerhebung sind die Inhaber der in Absatz 1 Nr. 1, 2, 4 und 5 bezeichneten Unternehmen und Betriebe

(3) Bei Unternehmen mit von der Hauptniederlassung räumlich getrennt liegenden Betrieben sind die Auskünfte auch getrennt für die einzelnen Betriebe zu erteilen.

§ 6

(1) Die Finanzämter teilen den erhebenden Stellen Anschrift und Gewerkekennziffer aller Unternehmen im Sinne des Umsatzsteuergesetzes mit.

(2) Zur Feststellung von Anschriften der nach § 5 Abs. 1 Nr. 6 zu befragenden Unternehmen wird im Jahre 1968 eine einmalige Befragung im Rahmen der durch das Gesetz über die Allgemeine Statistik in der Industrie und im Bauhauptgewerbe vom 15. Juli 1957 (Bundesgesetzbl. I S. 720), zuletzt geändert durch das Zweite Gesetz zur Ergänzung des Gesetzes über die Allgemeine Statistik in der Industrie und im Bauhauptgewerbe vom 24. April 1963 (Bundesgesetzbl. I S. 202), angeordneten Statistik durchgeführt.

§ 7

Die ergänzende Repräsentativerhebung im Großhandel wird vom Statistischen Bundesamt erhoben und aufbereitet.

§ 8

Die Weiterleitung von Einzelangaben nach § 12 Abs. 2 des Gesetzes über die Statistik für Bundeszwecke durch die erhebenden Behörden an die für die Wirtschaft zuständige oberste Bundes- und Landesbehörde ohne Nennung des Namens des Auskunftspflichtigen ist zugelassen.

§ 9

Dieses Gesetz gilt nach Maßgabe des § 13 Abs. 1 des Dritten Überleitungsgesetzes vom 4. Januar 1952 (Bundesgesetzbl. I S. 1) auch im Land Berlin.

§ 10

Dieses Gesetz tritt am Tage nach seiner Verkündung in Kraft.

Die verfassungsmäßigen Rechte des Bundesrates sind gewahrt.
Das vorstehende Gesetz wird hiermit verkündet.

Bonn, den 1. April 1968

Der Bundespräsident
Lübke

Der Stellvertreter des Bundeskanzlers
Brandt

Der Bundesminister für Wirtschaft
Schiller

Zutreffendes bitte ankreuzen

3. Rechtsform des Unternehmens

- a) Nur eine Person als Inhaber 1
- b) Mehrere Personen als Inhaber, jedoch nicht in einer der nachstehenden Gesellschaftsformen 2
- c) Offene Handelsgesellschaft 3
- d) Kommanditgesellschaft (auch GmbH & Co KG) 4
- e) Gesellschaft mit beschränkter Haftung 5
- f) Aktiengesellschaft bzw. Kommanditgesellschaft auf Aktien 6
- g) Eingetragene Genossenschaft 7
- h) Sonstige Rechtsform (z. B. eingetragener Verein) 8

31

Zutreffendes bitte ankreuzen

4. Ist das Unternehmen

- a) einer **Kette oder Gruppe** angeschlossen, und zwar
 - (1) als Dauerkunde? 1
 - (2) als Gelegenheitskunde? 2
 Ketten und Gruppen sind Zusammenschlüsse von rechtlich selbständigen Einzel- und Großhändlern zur Rationalisierung des Ein- und Verkaufs
- b) Mitglied einer **Ein- oder Verkaufsgenossenschaft?** 3
- c) Gesellschafter oder Kunde einer sonstigen **Ein- oder Verkaufsvereinigung?** 4
- d) eine **Konsumgenossenschaft** oder eine sonstige **Verbraucherorganisation?** 5
 Verbraucherorganisationen sind Zusammenschlüsse von privaten Verbrauchern, wie z. B. Beamteneinkaufsgenossenschaften und Sozialwerke. Sie können sowohl als Genossenschaft als auch in einer anderen Rechtsform betrieben werden
- e) ein **Werkhandelsunternehmen?** 6
 Werkhandelsunternehmen auf der Einzelhandelsstufe sind rechtlich selbständige Vertriebsgesellschaften oder Vertragshändler von Industrieunternehmen
- f) ein **Einzelhandelsunternehmen, das keiner der Pos. 4a bis 4e zugeordnet werden kann?** 7

32-34

Zutreffendes bitte ankreuzen

5. Ist der Inhaber des Unternehmens

- a) Vertriebener? (5) 1
 - b) „Deutscher aus der SBZ“? (6) 2
- Bei mehreren Inhabern (Personengesellschaften) die Vertriebenen- bzw. Flüchtlingeigenschaft nur dann ankreuzen, wenn das Kapital mindestens zu 50% in Händen von Vertriebenen bzw. Flüchtlingen liegt.

35

Die folgenden Fragen B, C, D und E beziehen sich auf das Geschäftsjahr 1967. Deckt sich das Geschäftsjahr nicht mit dem Kalenderjahr 1967, werden Angaben für das Geschäftsjahr erbeten, das im Kalenderjahr 1967 endete.

Bei Neugründungen oder Geschäftsübernahmen im Jahre 1967 werden die Angaben zu den Fragen B, C, D und E für den Zeitraum bis zum 31. Dezember 1967 erbeten.

Die geschäftliche Tätigkeit für die Angaben zu den Fragen B, C, D und E bezieht sich auf den Zeitraum

vom 19

bis 19

36

B. Gesamtumsatz im Geschäftsjahr 1967

in vollen DM

01

Anzugeben sind **alle** Erlöse, auch die Verkaufserlöse aus **Kommissionsgeschäften**, **nicht** jedoch die Erlöse aus Land- und Forstwirtschaft und aus dem Verkauf von Anlagevermögen, ferner **nicht außerordentliche** und **betriebsfremde** Erträge (z. B. Einnahmen aus Vermietung und Verpachtung von betriebsfremden Gebäuden und Gebäudeteilen, Zinserträge oder Erträge aus Beteiligungen).

Ausgehen ist — und zwar **ohne Rücksicht auf den Zahlungseingang** — von den mit den Kunden **abgerechneten** Lieferungen und Leistungen, den Verkäufen an Betriebsangehörige und dem **Eigenverbrauch**.

An Kunden gewährte **Skonti** und **Erlösschmälerungen** (z. B. Preisnachlässe, Rabatte, Jahresrückvergütungen, Boni) sind **abzusetzen**. Dagegen sind **Zusatzerlöse** (z. B. Ausfuhr- und Ausfuhrhändlervergütungen) sowie gesondert in Rechnung gestellte Kosten für Fracht, Porto, Verpackung usw. **einzubeziehen**.

Vom Gesamtumsatz (Pos. B) entfielen auf

1. Versandhandelsumsatz (7)
2. Umsatz im Markt-, Straßen- und Hausierhandel

in vollen DM

02

03

C. Wareneingang (lt. Wareneingangsbuch oder Warenkonto) einschl. Aufwendungen für vergebene Lohnarbeiten im Geschäftsjahr 1967

in vollen DM

09

Wareneingang ist der gesamte Eingang von Waren und Material zum Wiederverkauf (Handelsware) oder zur gewerblichen (nicht landwirtschaftlichen) Be- oder Verarbeitung. Zum Wareneingang sind auch die im Kommissionsgeschäft umgesetzten Waren zu rechnen sowie die Aufwendungen für Lohnarbeiten, die von anderen Unternehmen ausgeführt worden sind.

Nicht dazu gehören vom Unternehmen verwendete Betriebsstoffe, wie Büro- und Verpackungsmaterial, Brenn- und Kraftstoffe, Reinigungsmittel u. dgl. Der Wareneingang ist zu Einkaufspreisen zuzüglich Beschaffungskosten (Fracht, Anfuhr, Zölle, Umsatzausgleichsteuer, Verbrauchsteuer, Verpackungskosten usw.) anzugeben. Von Lieferanten gewährte Preisnachlässe, Rabatte, Rückvergütungen, Boni usw. sind abzusetzen; **nicht** dagegen die bei Lieferanten erzielten **Skonti**.

D. Warenbestände am Anfang und Ende des Geschäftsjahres 1967 (entsprechend der Steuerbilanz (8))

Hier sind nur die Bestände an Waren zum Verkauf und ggf. Material zur Be- oder Verarbeitung anzugeben, **nicht** dagegen die zur Verwendung im eigenen Unternehmen bestimmten Vorräte an Betriebsstoffen.

1. Warenbestand am Anfang des Geschäftsjahres 1967
2. Warenbestand am Ende des Geschäftsjahres 1967*)

in vollen DM

11

12

*) Für einen Vergleich der Lagerbestände **Ende 1967** bitte den „Entlastungsanspruch für Altvorräte“ nach § 28 des neuen Umsatzsteuergesetzes hier **nicht** absetzen.

E. Löhne, Gehälter (9) und gesetzliche Sozialaufwendungen im Geschäftsjahr 1967

in vollen DM

13

F. Tätige Personen (ohne Heimarbeiter) am 30. 9. 1967 und am 30. 9. 1968

An den Stichtagen wegen Urlaubs, Erkrankung oder sonstiger Gründe vorübergehend Abwesende sind mit anzugeben, **nicht** dagegen Personen, die zur Ableistung des Grundwehrdienstes einberufen sind.

Stellung im Betrieb		Zahl der tätigen Personen							
		am 30. 9. 1967				am 30. 9. 1968			
		Vollbeschäftigte(10)		Teilbeschäftigte(11)		Vollbeschäftigte(10)		Teilbeschäftigte(11)	
		insges.	dar.weibl.	insges.	dar.weibl.	insges.	dar.weibl.	insges.	dar.weibl.
		1	2	3	4				
Tätige Inhaber und tätige Mitinhaber	2								
Unbezahlte mithelfende Familienangehörige (12)	3								
Lehrlinge, Anlernlinge und Volontäre	4			X				X	
Angestellte, Arbeiter und sonstige Arbeitnehmer	5								

G. Unterhalten Sie Zweigniederlassungen?

Wenn ja: Bitte geben Sie die Anzahl Ihrer Zweigniederlassungen am 30. 9. 1968 an 91
 und führen Sie Anschrift und überwiegend ausgeübte Tätigkeit jeder einzelnen Zweigniederlassung am
 Schluß des Fragebogens auf.

Als **Zweigniederlassungen** gelten alle Verkaufsfilialen und sonstigen Arbeitsstätten, wie Werkstätten, Produktions-,
 Verwaltungs- und Hilfsbetriebe, Lager, Fuhrparks usw., die von der Hauptniederlassung räumlich getrennt sind, auch
 wenn sie in derselben Gemeinde liegen und in denen mindestens eine Person ständig tätig ist.

Die folgenden Fragen H, J und K sind nur von Unternehmen auszufüllen, die **keine** Zweigniederlassungen
 unterhalten.
 Unternehmen mit Zweigniederlassungen erhalten Sonderfragebogen für Haupt- und Zweigniederlassungen.

H. Betriebsform

Bitte nur die Betriebsform ankreuzen , die nach dem Umsatz überwiegt

- Ladengeschäft, Etagengeschäft (auch Verkaufshallen in Verbrauchermärkten, Einkaufszentren u. dgl.) 1
- Versandgeschäft 2
- Ortsfester Straßenverkaufsstand oder Kiosk 3
- Handel vom Lagerplatz 4
- Handel in der Wohnung 5
- Markthandel, Hausierhandel und Straßenhandel 6
- Sonstige Betriebsformen (z. B. Tankstelle, Automatenverkauf, Verkauf durch Fahrer) 7 94

Zutreffendes bitte
 ankreuzen

J. Bedienungsform

- Überwiegend herkömmliche Bedienung 1
- Überwiegend Selbstbedienung 2 95

K. Kapazitätsangaben (Sorgfältige Schätzung genügt)

- Geschäftsfläche (13) } am 30.9.1968 qm 14
- Verkaufsfläche (14) } qm 15

Ort und Datum

Firma und Unterschrift

Anschrift und überwiegend ausgeübte Tätigkeit der Zweigniederlassung (vgl. Pos. G)

- 1. /
 Postleitzahl, Ort, Straße überwiegend ausgeübte Tätigkeit
- 2. /
 Postleitzahl, Ort, Straße überwiegend ausgeübte Tätigkeit
- 3. /
 Postleitzahl, Ort, Straße überwiegend ausgeübte Tätigkeit

(Angaben für weitere Zweigniederlassungen nach vorstehendem Schema auf einer Anlage erbeten)

Handels- und Gaststättenzählung 1968

Allgemeine Zählung
Befragung der Unternehmen des Einzelhandels
Erläuterungen zur Ausfüllung des
Fragebogens E 1

- (1) **Einzelhandel** liegt grundsätzlich vor, wenn Handelsware (fertig bezogene Ware, die im allgemeinen ohne Be- oder Verarbeitung verkauft wird) **in eigenem Namen** für eigene Rechnung an private Haushalte abgesetzt wird. Einzelhandel liegt auch vor, wenn die Waren **in eigenem Namen** für fremde Rechnung verkauft werden (**Kommissionshandel**), wie es bei den im Einzelhandel mit Bier und alkoholfreien Getränken auftretenden Händlern in der Wohnung häufig der Fall ist.
- Zum Einzelhandel rechnet aber auch der Absatz an andere Abnehmer, z. B. an Unternehmen, wenn er in einer sonst nur im Einzelhandel üblichen Form — z. B. im **Ladengeschäft** — und/oder in verhältnismäßig **kleinen Mengen** erfolgt. Die wichtigsten Beispiele hierfür sind der Handel mit Eisenwaren, Büromaschinen und Bürobedarf, Kraftfahrzeugen, Landmaschinen und landwirtschaftlichen Geräten, Nähmaschinen, Tuchen und Futterstoffen, Schneidereibedarf, Lacken und Farben, Tapeten und Fußbodenbelag, Schuhmacherbedarf sowie mit orthopädischen und medizinischen Artikeln.
- (2) **Großhandel** liegt grundsätzlich vor, wenn Handelsware **in eigenem Namen** für eigene oder fremde Rechnung an Unternehmen abgesetzt wird, die sie weiterverkaufen. Zum Großhandel rechnet aber auch der Absatz z. B. an Gebietskörperschaften, Bundesbahn, Bundespost, öffentlich-rechtliche Sparkassen, Handwerkskammern sowie an Abnehmer, die die bezogenen Waren verarbeiten oder für betriebliche Zwecke (z. B. als Treibstoffe, als Büromaterial oder für Investitionen) oder zur Berufsausübung verwenden.
- (Wegen der Ausnahmen hiervon beachten Sie bitte auch die Erläuterungen zu [1] Einzelhandel):
- (3) **Handelsvermittlung** betreibt, wer Waren **in fremdem Namen** für fremde Rechnung vermittelt (Fremdgeschäft). Auch die überwiegend von Ein- und Verkaufsgenossenschaften oder -vereinigungen getätigten Delkredere- oder Zentralregulierungsgeschäfte rechnen zur Handelsvermittlung sowie diejenigen Tankstellen, die überwiegend Umsätze in fremdem Namen tätigen (Agenturtankstellen). Tankstellen, die überwiegend Umsätze in eigenem Namen tätigen, rechnen dagegen zum Einzelhandel. Der Gesamtwert der **vermittelten Waren** zählt **nicht** zum Umsatz. Als **Umsatz** gelten hier die Provisionseinnahmen und Kostenvergütungen aus der Vermittlung von Waren einschl. Delkredere-Provisionen.
- (4) **Handelsübliche Manipulationen**, wie z. B. Umfüllen, Sortieren, Verpacken, sind **nicht** als Bearbeitung anzusehen. Ferner gelten Leistungen, die üblicherweise eng mit dem Absatz bestimmter Waren verbunden sind, wie z. B. das Ändern von Oberbekleidung sowie das Anschließen von elektrischen Geräten, von Badewannen u. dgl. an vorhandene Leitungen oder das Beizen und Polieren von Möbeln ebenfalls nicht als Bearbeitung.
- (5) **Vertriebene** sind Inhaber des Bundesvertriebenenausweises A oder B.
- (6) **Deutsche aus der SBZ** sind deutsche Staatsangehörige oder deutsche Volkszugehörige, die nach Kriegsende aus der sowjetischen Besatzungszone Deutschlands oder dem Sowjetsektor von Berlin in das Bundesgebiet einschl. Berlin (West) zugezogen sind und ihre danach geborenen Kinder. Zu den „Deutschen aus der SBZ“ rechnen auch die Inhaber des Bundesflüchtlingsausweises C, die im Sinne des Bundesvertriebenengesetzes „anerkannte Sowjetzonenflüchtlinge“ sind.

- (7) **Beim Versandhandel** wird die Ware im allgemeinen nicht im Ladengeschäft verkauft, sondern üblicherweise auf Bestellung nach Katalogen, Anzeigen, Prospekten oder über Vertreter versandt. Bei **Apotheken** rechnet die Versendung von fertig bezogenen Erzeugnissen aller Art an andere Apotheken, Krankenanstalten u. ä., Ärzte oder Zahnärzte **nicht** zum Versandhandel.
- (8) Wird eine **Bilanz** nicht erstellt, so sind die Angaben nach bestem Wissen zu machen.
- (9) Bei den **Löhnen und Gehältern** ist von den Bar- und Sachbezügen der Arbeitnehmer vor Abzug von Steuern und Sozialversicherungsbeiträgen auszugehen. **Einzubeziehen** sind sämtliche Zuschläge und Zulagen (z. B. für Mehrarbeit, Leistungszulagen), Wohnungsgeld, Vergütung für Feiertage, Urlaub, Arbeitsausfall u. dgl., ferner Gratifikationen, Leistungen zur Vermögensbildung der Arbeitnehmer und Weihnachtsgelder.
Zu den Löhnen und Gehältern gehören auch Ausbildungsbeihilfen an Lehrlinge, an Teilbeschäftigte und Aushilfskräfte gezahlte Vergütungen sowie Bezüge von Gesellschaftern und Vorstandsmitgliedern, soweit sie steuerlich als „Einkünfte aus nichtselbständiger Arbeit“ angesehen werden. Zu den **gesetzlichen Sozialaufwendungen** gehören die Arbeitgeberanteile zur Sozialversicherung (Kranken-, Renten- und Arbeitslosenversicherung) und die Berufsgenossenschaftsbeiträge.
Entgelte für tätige Inhaber und tätige Mitinhaber sowie für mithelfende Familienangehörige, die in keinem vertraglichen Lohn-, Gehalts- oder Lehrverhältnis zum Unternehmen standen, sowie Entgelte für Heimarbeiter sind nicht einzubeziehen.
- (10) **Vollbeschäftigte**
Arbeitnehmer gelten als Vollbeschäftigte, wenn sie an den Stichtagen in einem Lohn-, Gehalts- oder Lehrverhältnis zu dem Unternehmen standen und zur Ableistung der vollen, im befragten Unternehmen üblichen Wochenarbeitszeit eingestellt waren.
Tätige Inhaber, tätige Mitinhaber sowie unbezahlte mithelfende Familienangehörige (siehe Erläuterung [12]) gelten als Vollbeschäftigte, wenn sie normalerweise während der vollen, im befragten Unternehmen üblichen Wochenarbeitszeit der Arbeitnehmer tätig waren.
- (11) **Teilbeschäftigte**
Arbeitnehmer gelten als Teilbeschäftigte, wenn sie an den Stichtagen in einem Lohn- oder Gehaltsverhältnis zu dem Unternehmen standen und dauernd bzw. als Aushilfskräfte entweder stundenweise, halbtags oder nur an bestimmten Tagen tätig waren.
Tätige Inhaber, tätige Mitinhaber sowie unbezahlte mithelfende Familienangehörige gelten als Teilbeschäftigte, wenn sie normalerweise während einer kürzeren als der vollen, im befragten Unternehmen üblichen Wochenarbeitszeit der Arbeitnehmer tätig waren.
- (12) **Unbezahlte mithelfende Familienangehörige**
Hier sind auch solche mithelfende Familienangehörige einzusetzen, die neben einer hauptberuflichen Tätigkeit in einem anderen Betrieb auch in dem befragten Unternehmen, z. B. für Buchführungsarbeiten, tätig waren. Familienangehörige, die im befragten Unternehmen in einem Lohn-, Gehalts- oder Lehrverhältnis standen, sind nach ihrer Stellung im Betrieb nur in den Zeilen (4) und (5) einzutragen.
- (13) Zur **Geschäftsfläche** rechnen alle betrieblich genutzten Flächen (ohne Parkflächen).
- (14) **Verkaufsfläche** ist der Teil der Geschäftsfläche, auf dem üblicherweise die Verkaufsgeschäfte abgewickelt werden, einschl. Standflächen der Einrichtungsgegenstände.

Unternehmens-Kenn-Nr.	<input type="text"/>	2-7
Arbeitsstätten-Kenn-Nr.	<input type="text"/>	8-11

Statistisches Landesamt	<h2>Handels- und Gaststättenzählung 1968</h2> <p>Allgemeine Zählung - Fragebogen für Arbeitsstätten</p> <p>Rechtsgrundlage: Gesetz über eine Zählung im Handel sowie im Gaststätten- und Beherbergungsgewerbe vom 1. April 1968 (BGBl. I. S. 241/42).</p> <p>Geheimhaltung: Einzelangaben werden gemäß § 12 des Gesetzes über die Statistik für Bundeszwecke vom 3. 9. 1953 (BGBl. I. S. 1314) und § 8 des obigen Gesetzes geheimgehalten und dienen nur statistischen, nicht etwa steuerlichen Zwecken.</p>
---	--

Anschrift der Arbeitsstätte: (Haupt- oder Zweigniederlassung)
 Postleitzahl: Ort: Fernruf:
 Straße und Hausnummer:
 Gemeinde: Kreis:

<input type="text"/>	12-18
<input type="text"/>	19-23

- Diese Meldung bezieht sich auf die oben genannte Arbeitsstätte, und zwar auf die **gesamte** Arbeitsstätte mit **allen** ihren gewerblich ausgeübten Tätigkeiten.
- **Nicht** zu berücksichtigen ist also lediglich eine etwa vorhandene Land- und Forstwirtschaft.
- Bitte beachten Sie beim Ausfüllen nicht nur die **Anmerkungen** zu den einzelnen Fragen, sondern zu den mit () gekennzeichneten Positionen auch die beigefügten **Erläuterungen**.

A. Kennzeichnung der Arbeitsstätte (Haupt- oder Zweigniederlassung) (1)

Alle zutreffenden Tätigkeiten bitte ankreuzen

1. Welche Tätigkeiten übt die Arbeitsstätte (Haupt- oder Zweigniederlassung) aus?
- a) Einzelhandel (2) (einschl. Versand-, Markt-, Straßen- u. Hausierhandel), auch Apotheken sowie Tankstellen, die überwiegend Umsätze in eigenem Namen für eigene Rechnung tätigen
 - b) Großhandel (3)
 - c) Handelsvermittlung (4) einschl. Tankstellen, die überwiegend Umsätze in fremd. Namen tätigen
 - d) Gaststätten- und/oder Beherbergungsgewerbe (auch Erfrischungsräume, z. B. in Warenhäusern)
 - e) Herstellung, Reparatur, Verarbeitung (auch Bearbeitung, soweit nicht handelsüblich [5])
 - f) Ubrige gewerbliche, nicht land- od. forstwirtschaftl. Tätigkeiten (z. B. Leihbücherei, Fotoaufnahme)
 - g) Zentrale Funktionen (z. B. Verwaltung, Lagerhaltung, Fuhrpark)
- Falls vorstehend unter Pos. 1 a bis 1 g mehrere Tätigkeiten angegeben wurden, welche überwiegt?

<input type="checkbox"/>	1
<input type="checkbox"/>	2
<input type="checkbox"/>	3
<input type="checkbox"/>	4
<input type="checkbox"/>	5
<input type="checkbox"/>	6
<input type="checkbox"/>	7

24-26

2. Wenn **ausschließlich** oder **überwiegend** Einzelhandel betrieben wird:

- a) Welcher Branche ist die Arbeitsstätte (Haupt- oder Zweigniederlassung) zuzurechnen?

Einzelhandel mit:

Bitte bezeichnen Sie die Branche genau — z. B. Einzelhandel mit Milch, Fettwaren u. Eiern; Eh. m. Reformwaren; Eh. m. Oberbekleidung für Herren, für Damen; Drogerie; Apotheke; Tankstelle

- b) Welche Warenarten werden **hauptsächlich** geführt?

Bitte die wichtigsten Warenarten aufzählen und deren Anteile in % des Einzelhandelsumsatzes angeben.

Sorgfältige Schätzung genügt

.....	%	%
.....	%	%
.....	%	%

c) **Betriebsform der Arbeitsstätte** (Haupt- oder Zweigniederlassung) Zutreffendes bitte ankreuzen

Bitte nur die Betriebsform ankreuzen , die nach dem Umsatz überwiegt

Ladengeschäft, Etagengeschäft (auch Verkaufshallen in Verbrauchermärkten, Einkaufszentren u. dgl.) 1

Versandgeschäft 2

Ortsfester Straßenverkaufsstand oder Kiosk 3

Handel vom Lagerplatz 4

Handel in der Wohnung 5

Markthandel, Hausierhandel und Straßenhandel 6

Sonstige Betriebsformen (z. B. Tankstelle, Automatenverkauf, Verkauf durch Fahrer) 7

27

d) **Bedienungsform der Arbeitsstätte** (Haupt- oder Zweigniederlassung) Zutreffendes bitte ankreuzen

Überwiegend herkömmliche Bedienung 1

Überwiegend Selbstbedienung 2

28

e) **Kapazitätsangaben für die Arbeitsstätte** (Haupt- oder Zweigniederlassung) — Sorgfältige Schätzung genügt —

Geschäftsfläche (6) } am 30. 9. 1968 qm 14

Verkaufsfläche (7) } qm 15

B. **Gesamtumsatz (8) der Arbeitsstätte** (Haupt- oder Zweigniederlassung) im Geschäftsjahr 1967 in vollen DM

(ohne Lieferungen an andere Arbeitsstätten des Unternehmens) 01

Bezieht sich der angegebene Umsatz auf das volle Geschäftsjahr 1967? Zutreffendes bitte ankreuzen

ja 1

nein 2 93

C. **In der Arbeitsstätte** (Haupt- oder Zweigniederlassung) **tätige Personen** (ohne Heimarbeiter) am 30. 9. 1968 und am 30. 9. 1967

An den Stichtagen wegen Urlaubs, Erkrankung oder sonstiger Gründe vorübergehend Abwesende sind mit anzugeben, nicht dagegen Personen, die zur Ableistung des Grundwehrdienstes einberufen sind.

Zahl der tätigen Personen					
am 30. 9. 1968		Vollbeschäftigte (9)		Teilbeschäftigte (10)	
		insgesamt	dar. weiblich	insgesamt	dar. weiblich
		3		4	
Tätige Inhaber und tätige Mitinhaber	2				
Unbezahlte mithelfende Familienangehörige (11)	3				
Lehrlinge, Anlernlinge und Volontäre	4			<input checked="" type="checkbox"/>	
Angestellte, Arbeiter und sonstige Arbeitnehmer	5				

am 30. 9. 1967		Vollbeschäftigte (9)		Teilbeschäftigte (10)	
		insgesamt	dar. weiblich	insgesamt	dar. weiblich
		1		2	
Tätige Personen insgesamt	6				

Ort und Datum

Firma und Unterschrift

Handels- und Gaststättenzählung 1968

Allgemeine Zählung
Befragung der Arbeitsstätten des Einzelhandels
Erläuterungen zur Ausfüllung des
Fragebogens E 2

- (1) Als **Zweigniederlassungen** gelten alle Verkaufsfilialen und sonstigen Arbeitsstätten, wie Werkstätten, Produktions-, Verwaltungs- und Hilfsbetriebe, Lager, Fuhrparks usw., die von der Hauptniederlassung räumlich getrennt sind, auch wenn sie in derselben Gemeinde liegen und in denen mindestens eine Person ständig tätig ist.
- (2) **Einzelhandel** liegt grundsätzlich vor, wenn Handelsware (fertig bezogene Ware, die im allgemeinen ohne Be- oder Verarbeitung verkauft wird) in **eigenem Namen** für eigene Rechnung an private Haushalte abgesetzt wird. Einzelhandel liegt auch vor, wenn die Waren in **eigenem Namen** für fremde Rechnung verkauft werden (**Kommissionshandel**), wie es bei den im Einzelhandel mit Bier und alkoholfreien Getränken auftretenden Händlern in der Wohnung häufig der Fall ist.
- Zum Einzelhandel rechnet aber auch der Absatz an andere Abnehmer, z. B. an Unternehmen, wenn er in einer sonst nur im Einzelhandel üblichen Form — z. B. im **Ladengeschäft** — und/oder in **verhältnismäßig kleinen Mengen** erfolgt. Die wichtigsten Beispiele hierfür sind der Handel mit Eisenwaren, Büromaschinen und Bürobedarf, Kraftfahrzeugen, Landmaschinen und landwirtschaftlichen Geräten, Nähmaschinen, Tuchen und Futterstoffen, Schneidereibedarf, Lacken und Farben, Tapeten und Fußbodenbelag, Schuhmacherbedarf sowie mit orthopädischen und medizinischen Artikeln.
- (3) **Großhandel** liegt grundsätzlich vor, wenn Handelsware in **eigenem Namen** für eigene oder fremde Rechnung an Unternehmen abgesetzt wird, die sie weiterverkaufen. Zum Großhandel rechnet auch der Absatz z. B. an Gebietskörperschaften, Bundesbahn, Bundespost, öffentlich-rechtliche Sparkassen, Handwerkskammern sowie an Abnehmer, die die bezogenen Waren verarbeiten oder für betriebliche Zwecke (z. B. als Treibstoffe, als Büromaterial oder für Investitionen) oder zur Berufsausübung verwenden.
- (Wegen der Ausnahmen hiervon beachten Sie bitte auch die Erläuterungen zu [2] Einzelhandel).
- (4) **Handelsvermittlung** betreibt, wer Waren in **fremdem Namen** für fremde Rechnung vermittelt (Fremdgeschäft). Auch die überwiegend von Ein- und Verkaufgenossenschaften oder -vereinigungen getätigten Delkredere- oder Zentralregulierungsgeschäfte rechnen zur Handelsvermittlung sowie diejenigen Tankstellen, die überwiegend Umsätze in fremdem Namen tätigen (Agenturtankstellen). Tankstellen, die überwiegend Umsätze in eigenem Namen tätigen, rechnen dagegen zum Einzelhandel. Der Gesamtwert der **vermittelten Waren** zählt **nicht** zum Umsatz. Als **Umsatz** gelten hier die Provisionseinnahmen und Kostenvergütungen aus der Vermittlung von Waren einschl. Delkredere-Provisionen.
- (5) **Handelsübliche Manipulationen**, wie z. B. Umfüllen, Sortieren, Verpacken, sind **nicht** als Bearbeitung anzusehen. Ferner gelten Leistungen, die üblicherweise eng mit dem Absatz bestimmter Waren verbunden sind, wie z. B. das Ändern von Oberbekleidung sowie das Anschließen von elektrischen Geräten, von Badewannen u. dgl. an vorhandene Leitungen oder das Beizen und Polieren von Möbeln, ebenfalls nicht als **Bearbeitung**.

- (6) Zur **Geschäftsfläche** rechnen alle betrieblich genutzten Flächen (ohne Parkflächen).
- (7) **Verkaufsfläche** ist der Teil der Geschäftsfläche, auf dem üblicherweise die Verkaufsgeschäfte abgewickelt werden, einschl. Standflächen der Einrichtungsgegenstände.
- (8) Zum **Umsatz** gehören alle Erlöse, auch die Verkaufserlöse aus Kommissionsgeschäften, **nicht** jedoch die Erlöse aus Land- und Forstwirtschaft und aus dem Verkauf von Anlagevermögen, ferner **nicht außerordentliche** und **betriebsfremde** Erträge (z. B. Einnahmen aus Vermietung und Verpachtung von betriebsfremden Gebäuden und Gebäudeteilen, Zinserträge oder Erträge aus Beteiligungen).
Auszugehen ist — und zwar **ohne Rücksicht auf den Zahlungseingang** — von den mit den Kunden **abgerechneten** Lieferungen und Leistungen, den Verkäufen an Betriebsangehörige und dem **Eigenverbrauch**.
An Kunden gewährte **Skonti** und **Erlösschmälerungen** (z. B. Preisnachlässe, Rabatte, Jahresrückvergütungen, Boni) sind **abzusetzen**. Dagegen sind **Zusatzerlöse** (z. B. Ausfuhr- und Ausfuhrhändlervergütungen) sowie gesondert in Rechnung gestellte Kosten für Fracht, Porto, Verpackung usw. **einzubeziehen**.
- (9) **Vollbeschäftigte**
Arbeitnehmer gelten als Vollbeschäftigte, wenn sie an den Stichtagen in einem Lohn-, Gehalts- oder Lehrverhältnis zu dem Unternehmen standen und zur Ableistung der vollen, im befragten Unternehmen üblichen Wochenarbeitszeit eingestellt waren.
Tätige Inhaber, tätige Mitinhaber sowie unbezahlte mithelfende Familienangehörige (siehe Erläuterung [11]) gelten als Vollbeschäftigte, wenn sie normalerweise während der vollen, im befragten Unternehmen üblichen Wochenarbeitszeit der Arbeitnehmer tätig waren.
- (10) **Teilbeschäftigte**
Arbeitnehmer gelten als Teilbeschäftigte, wenn sie an den Stichtagen in einem Lohn- oder Gehaltsverhältnis zu dem Unternehmen standen und dauernd bzw. als Aushilfskräfte entweder stundenweise, halbtags oder nur an bestimmten Tagen tätig waren.
Tätige Inhaber, tätige Mitinhaber sowie unbezahlte mithelfende Familienangehörige gelten als Teilbeschäftigte, wenn sie normalerweise während einer kürzeren als der vollen, im befragten Unternehmen üblichen Wochenarbeitszeit der Arbeitnehmer tätig waren.
- (11) **Unbezahlte mithelfende Familienangehörige**
Hier sind auch solche mithelfende Familienangehörige einzusetzen, die neben einer hauptberuflichen Tätigkeit in einem anderen Betrieb auch in dem befragten Unternehmen, z. B. für Buchführungsarbeiten, tätig waren. Familienangehörige, die im befragten Unternehmen in einem Lohn-, Gehalts- oder Lehrverhältnis standen, sind nach ihrer Stellung im Betrieb nur in die Zeilen (4) und (5) einzutragen.

Übersicht
über die Veröffentlichungen im Rahmen der
Handels- und Gaststättenzählung 1968
- Allgemeine Zählung -

I. Großhandel

B i s h e r e r s c h i e n e n

Vorbericht: Unternehmen, Arbeitsstätten, Beschäftigte, Umsatz und Rohertragsquote

V o r g e s e h e n

Heft 1: Unternehmen nach Umsatzgrößenklassen

Heft 2: Unternehmen nach Ländern

Heft 3: Unternehmen nach Bedienungsformen und Arten des Außenhandels; Mehrbetriebsunternehmen

Heft 4: Unternehmen nach Rechtsform und Bindung; Zusammensetzung des Umsatzes und Beschäftigung

Heft 5: Roherträge; Löhne und Gehälter

Heft 6: Arbeitsstätten nach Bedienungsformen, Größenklassen und nach Kreisen

II. Einzelhandel

B i s h e r e r s c h i e n e n

Vorbericht 1: Unternehmen, Arbeitsstätten, Beschäftigte, Umsatz und Rohertragsquote

Vorbericht 2: Verbrauchermärkte

Heft 2: Unternehmen nach Ländern

V o r g e s e h e n

Heft 1: Unternehmen nach Größenklassen und Betriebsformen

Heft 3: Unternehmen nach Rechtsform und Bindung; Zusammensetzung des Umsatzes und Beschäftigung

Heft 4: Mehrbetriebsunternehmen

Heft 5: Roherträge; Löhne und Gehälter

Heft 6: Arbeitsstätten nach Betriebsformen und Größenklassen

Heft 7: Ladengeschäfte nach Bedienungsformen und Größenklassen

III. Handelsvermittlung

B i s h e r e r s c h i e n e n

Vorbericht: Unternehmen, Beschäftigte, Umsatz und Provisionssatz

V o r g e s e h e n

Heft 1: Unternehmen nach Größenklassen, Arten der Handelsvermittlung, Rechtsformen und nach der Zahl der übernommenen Vertretungen

Heft 2: Unternehmen nach Ländern

Heft 3: Unternehmen mit und ohne Eigengeschäft; Kundenkreis und Auftraggeber; Beschäftigung

IV. Gastgewerbe

B i s h e r e r s c h i e n e n

Vorbericht: Unternehmen, Arbeitsstätten, Beschäftigte, Umsatz und Rohertragsquote

V o r g e s e h e n

Heft: Strukturdaten der Unternehmen

V. Eigene offene Verkaufsstellen der Industrie

B i s h e r e r s c h i e n e n

Heft: Unternehmen, Verkaufsstellen, Beschäftigte und Umsatz nach Größenklassen

Fachserie F

Groß- und Einzelhandel, Gastgewerbe, Fremdenverkehr

Reihe 1: Großhandel

I. Umsätze und Beschäftigte (monatlich und jährlich). **II. Wareneinkauf, Lagerbestand und Rohertrag** (jährlich).

Über die Entwicklung der Umsätze und der Beschäftigten werden neben einem Jahresbericht monatlich zwei Berichte herausgegeben. Der etwa drei Wochen nach dem Berichtsmonat erscheinende Schnellbericht enthält nur die Entwicklung der Umsätze von 16 Wirtschaftsgruppen. Etwa zwei Wochen später werden endgültige Ergebnisse über die Umsatzentwicklung sowie Beschäftigtenzahlen in Meßziffernreihen (1970=100) dargestellt.

Der Wert der Wareneinkäufe und der Lagerbestände sowie die Roherträge werden in einem Jahresbericht veröffentlicht.

Reihe 2: Ein- und Verkaufsvereinigungen (ab 1965 eingestellt).

Reihe 3: Einzelhandel

I. Umsätze und Beschäftigte (monatlich und jährlich). **II. Wareneinkauf, Lagerbestand und Rohertrag** (jährlich).

Über die Entwicklung der Umsätze und der Beschäftigten werden neben einem Jahresbericht monatlich zwei Berichte herausgegeben. Der etwa vier Wochen nach dem Berichtsmonat erscheinende Schnellbericht enthält nur die Entwicklung der Umsätze wichtiger Geschäftszweige. Etwa zwei Wochen später werden endgültige Ergebnisse über die Umsatzentwicklung sowie Beschäftigtenzahlen in Meßziffernreihen (1962=100) dargestellt. Darüber hinaus werden jährlich für ausgewählte Wirtschaftsklassen auch Ergebnisse nach drei bzw. vier Umsatzgrößenklassen bekanntgegeben.

Der Wert der Wareneinkäufe und der Lagerbestände sowie die Roherträge werden in einem Jahresbericht veröffentlicht.

Reihe 4: Handelsvermittlung

Über die Umsatzentwicklung bei der Handelsvermittlung ist eine Repräsentativerhebung vorgesehen.

Reihe 5: Warenverkehr zwischen Berlin (West) und dem übrigen Bundesgebiet (monatlich und jährlich)

In dieser Reihe wird der Warenverkehr Berlins (West) über die Zonengrenze in Monats- und Jahresberichten nachgewiesen. Der Monats- und Jahresbericht enthält die Werte von Warengruppen und die Bruttogewichte nach Verkehrsmitteln.

Reihe 6: Warenverkehr mit der Deutschen Demokratischen Republik und Berlin (Ost)

(monatlich und jährlich)

Die monatliche Veröffentlichung enthält die Werte der Bezüge und Lieferungen nach Warengruppen und darunter nach einzelnen wichtigen Warenarten. Im Jahresbericht dagegen sind die Waren feiner untergliedert.

Reihe 7: Gastgewerbe

I. Umsätze und Beschäftigte (monatlich und jährlich).

In Schnell- und Meßzahlberichten wird die Umsatzentwicklung – in Meßzahlenberichten auch die Beschäftigtenentwicklung – wichtiger Betriebsarten getrennt nach Umsätzen für Beherbergung und Verpflegung einschl. Getränke veröffentlicht.

Reihe 8: Fremdenverkehr (ab Berichtszeit 1972 als „Reiseverkehr“ bezeichnet)

I. Fremdenverkehr in Beherbergungsstätten (monatlich, halbjährlich – Sommer- und Winterhalbjahr – und jährlich). **II. Beherbergungskapazität** (jährlich).

Die Veröffentlichung über den Fremdenverkehr in den Beherbergungsstätten (Hotels, Hotels garni, Gasthöfe, Fremdenheime und Pensionen, Erholungs- und Ferienheime, Heilstätten und Sanatorien, Appartement-Ferienhäuser und Bungalows, Privatquartiere sowie Jugendherbergen, Kinderheime und Campingplätze) umfaßt rund 2900 berichtspflichtige Gemeinden. Sie enthält die Ankünfte und Übernachtungen und die Deviseneinnahmen und -ausgaben im Reiseverkehr.

In unregelmäßiger Erscheinungsfolge wird eine zusammenfassende Darstellung des Fremdenverkehrs über mehrere Jahre unter Berücksichtigung des Fremdenverkehrs in wichtigen europäischen Ländern herausgegeben.

Ergebnisse der Zusatzbefragung über Urlaubs- und Erholungsreisen 1962 (1%-Mikrozensus), 1966, 1969 und 1970 (0,1%-Mikrozensus) sind als **Sonderbeitrag** in dieser Reihe veröffentlicht.

Ergebnisse einmaliger Zählungen

Als einmalige Veröffentlichungen erscheinen die Ergebnisse der **Handels- und Gaststättenzählung 1968**.