

FACHSERIE **F**

GROSS- UND EINZELHANDEL GASTGEWERBE FREMDENVERKEHR

STATISTISCHES
BUNDESAMT
WIESBADEN

Reihe 6

**Warenverkehr
mit der Deutschen Demokratischen
Republik und Berlin (Ost)**

1969



Bestellnummer : 250600 - 69

VERLAG: W. KOHLHAMMER GMBH, STUTTGART UND MAINZ

Inhaltsverzeichnis

	Seite
Methodische Einführung	3
Der Warenverkehr mit der Deutschen Demokratischen Republik und Berlin (Ost)	5
Schaubild: -Entwicklung des Warenverkehrs seit 1952	6
 Tabellenteil:	
1. Entwicklung des Warenverkehrs seit 1952	7
2. Warenverkehr nach Warengruppen, -untergruppen und -zweigen	
a) Bezüge	8
b) Lieferungen	9
3. Warenverkehr nach Warengruppen und Meldenummern *)	
a) Bezüge	10
b) Lieferungen	31
4a) Bezüge nach ausgewählten Waren	60
4b) Lieferungen nach ausgewählten Waren	61
5a) Bezüge in der Gliederung nach dem Internationalen Waren- verzeichnis (CST)	62
5b) Lieferungen in der Gliederung nach dem Internationalen Warenverzeichnis (CST)	68

Zeichenerklärungen:

- - ein Warenverkehr liegt nicht vor
- 0 - es wurde weniger als die Hälfte der an der betreffenden Stelle nachgewiesenen Einheit geliefert oder bezogen
- . - keine Vergleichsmöglichkeit mit früheren Berichtsjahren
- *) - Punkte anstelle der letzten Ziffer (n) einer Meldenummer besagen, daß entweder eine genaue warenmäßige Zuordnung infolge globaler Angaben auf den Erfassungspapieren nicht vorgenommen werden konnte oder daß Vergleiche mit den Werten früherer Jahre nur durch Zusammenfassung verschiedener Meldenummern möglich sind. "Nicht aufteilbare" Warenezusammenfassungen wurden als solche bezeichnet, wobei anstelle der letzten Ziffern der Meldenummern 00 oder ... 000 erscheinen. Soweit die Erfassungspapiere für einen Gewichtsnachweis ausreichen, sind in Klammern unter den DM-Beträgen die entsprechenden Gewichte in Tonnen ausgewiesen.

Erschienen im Juli 1970

Nachdruck - auch auszugsweise - nur mit Quellenangabe gestattet.

Preis: DM 5,--

Der Warenverkehr zwischen Berlin (West) und der Deutschen Demokratischen Republik und Berlin (Ost) ist in dem vorliegenden Bericht enthalten; er wird aber außerdem gesondert vom Statistischen Landesamt Berlin veröffentlicht (Kennziffer G II, 2).

Methodische Einführung

Allgemeines

Die Statistik stellt den Warenverkehr zwischen dem Bundesgebiet und dem Gebiet der Deutschen Demokratischen Republik und Berlin (Ost) - nachfolgend DDR genannt - dar. Sie erfaßt die Bezüge und Lieferungen im Warenverkehr beider Gebiete miteinander unabhängig von Art und Zeitpunkt der Verrechnung der einzelnen Warensendungen. Die Ergebnisse dieser vom Statistischen Bundesamt erstellten Statistik unterscheiden sich von der von den Wirtschaftsbehörden veröffentlichten "Kontenstatistik im Rahmen des Berliner Abkommens", obwohl die Kontenstatistik das gleiche Basismaterial zugrunde legt.

Die Ergebnisse schließen Sendungen ein, die kontenmäßig nicht verrechnet werden. (Die Kontenstatistik weist hingegen, z. B. bei den Bezügen und Lieferungen nach Be- oder Verarbeitung, nur den Veredelungswert aus.) Sie können aber auch in zeitlicher Hinsicht von der Kontenstatistik abweichen, wenn die Zeitpunkte für die Abfertigung der Sendungen und ihre Verrechnung auseinanderfallen. Dienstleistungen, die nicht im Zusammenhang mit Bezügen und Lieferungen stehen, werden im Gegensatz zur Kontenstatistik nicht erfaßt.

Im einzelnen wird folgendes bemerkt:

1. In dieser Statistik werden im wesentlichen alle Waren nachgewiesen, die zum Gebrauch oder Verbrauch, zur Bearbeitung oder Verarbeitung bezogen oder geliefert werden. Rückwaren und Ersatzlieferungen werden ab 1970 zusätzlich in gesonderten Positionen dargestellt.
2. In den Ergebnissen der Statistik sind nicht enthalten:
Bezüge und Lieferungen von elektrischem Strom sowie alle Sendungen, für die nach den Verfahrensvorschriften für den Warenverkehr mit der DDR keine Erklärungen, Genehmigungen oder Begleitscheine zum Verbringen der Ware erforderlich sind (§ 1 Interzonenhandelsdurchführungsverordnung vom 22. 8. 58 und § 12 Interzonenhandelsverordnung vom 18. 7. 51).
3. Die zeitliche Abgrenzung in der Darstellung des Warenverkehrs erfolgt grundsätzlich nach dem Zeitpunkt der Abfertigung der Sendungen durch die Grenzkontroll- bzw. Binnenzollstellen. Nur soweit Meldungen verspätet eingehen, können in geringem Umfang Bezüge und Lieferungen in einer späteren Berichtszeit nachgewiesen sein.

4. Bezüge und Lieferungen des Bundesgebietes, die grenzüberschreitenden Warenverkehr mit dem Ausland darstellen (wie Einfuhren aus dem Ausland durch das Gebiet der DDR im Zollverkehr und Ausfuhren durch die DDR in das Ausland) sowie Durchfuhren aus dem Ausland durch das Bundesgebiet und das Gebiet der DDR werden in der Außenhandelsstatistik und nicht in der Statistik des Warenverkehrs mit der DDR nachgewiesen.
5. Benennung und Gruppierung der Waren und Warengruppen erfolgen nach der "Allgemeinen Erzeugnisgliederung der Land-, Forst-, Jagdwirtschaft und Fischerei" und dem "Warenverzeichnis für die Industriestatistik".
6. Die dargestellten Werte sind im allgemeinen die Rechnungswerte. Bei Waren, die in einem Veredelungsverkehr (oder Reparaturverkehr) bezogen oder geliefert werden, wird stets der volle Warenwert - bei Bezügen bzw. Lieferungen nach Lohnveredelung jeweils einschl. der Veredelungs- und Vertriebskosten - erfaßt.
7. Änderungen der in früheren Veröffentlichungen bekanntgegebenen Zahlen beruhen auf nachträglichen Berichtigungen.

STRUKTUR DES WARENVERKEHRS MIT DER DDR UND BERLIN (OST)

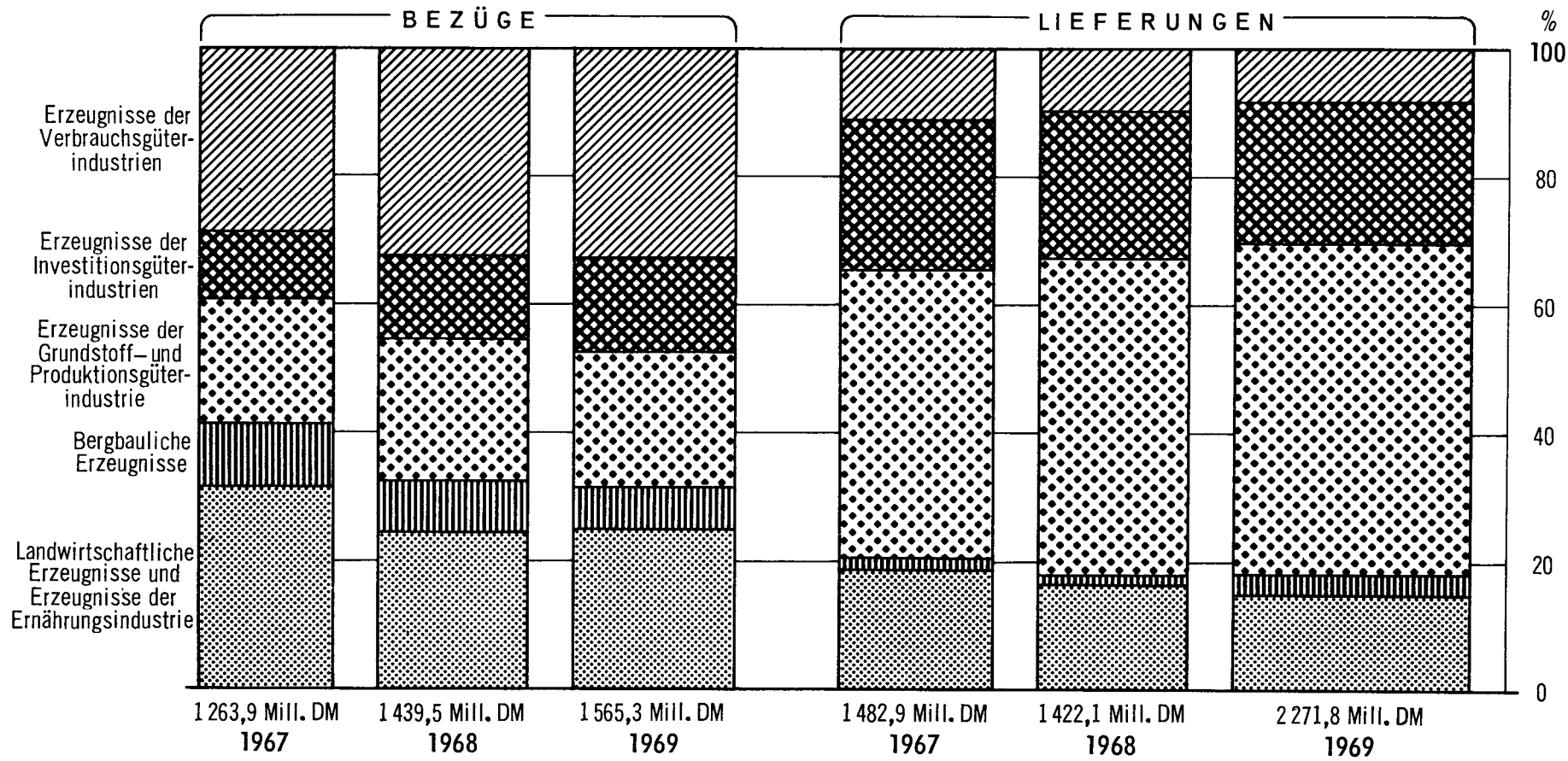

Entwicklung des Warenverkehrs seit 1952

Mill. DM

in Mill. DM

Mill. DM

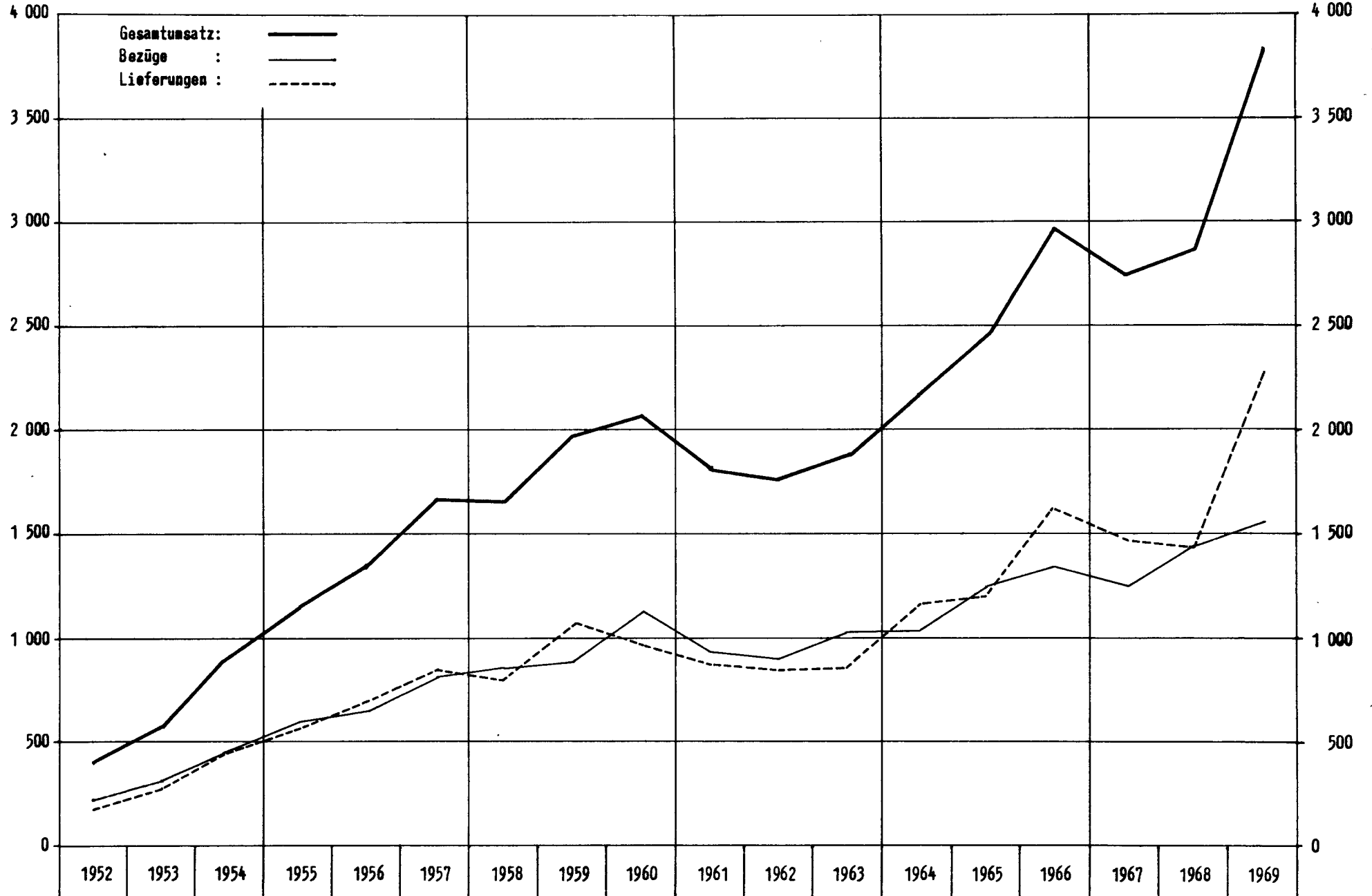

1. Entwicklung des Warenverkehrs

seit 1952

Berichtszeit	1 000 DM		
	Bundesgebiet ohne Berlin	Berlin (West)	Zusammen
a) <u>Bezüge</u>			
1952	172 066	48 254	220 320
1953	205 478	101 404	306 882
1954	339 285	110 410	449 695
1955	461 387	126 502	587 889
1956	521 176	132 321	653 497
1957	671 492	145 818	817 310
1958	660 077	198 077	858 154
1959	710 957	180 730	891 687
1960	938 181	184 269	1 122 450
1961	775 492	165 424	940 916
1962	748 528	165 918	914 446
1963	825 072	197 229	1 022 301
1964	802 727	224 638	1 027 365
1965	982 009	278 382	1 260 391
1966	1 032 464	312 901	1 345 365
1967	975 482	288 437	1 263 919
1968	1 129 131	310 372	1 439 503
1969	1 218 056	347 276	1 565 332
b) <u>Lieferungen</u>			
1952	158 634	19 841	178 475
1953	238 727	32 530	271 257
1954	420 760	33 738	454 498
1955	518 284	44 271	562 555
1956	639 795	59 381	699 176
1957	784 753	61 186	845 939
1958	732 003	68 357	800 360
1959	1 007 718	70 846	1 078 564
1960	885 211	74 296	959 507
1961	808 267	64 592	872 859
1962	788 284	64 428	852 712
1963	815 456	44 122	859 578
1964	1 106 560	44 419	1 150 979
1965	1 167 324	38 778	1 206 102
1966	1 540 051	85 234	1 625 285
1967	1 370 579	112 414	1 482 993
1968	1 308 953r	113 205	1 422 158r
1969	2 099 251	172 562	2 271 813

2. Warenverkehr nach Warengruppen, -untergruppen und -zweigen

a) Bezüge des Bundesgebietes

Melde-Nr.	Warenbenennung	1967	1968	1969	1967	1968	1969	Zu- bzw. Abnahme Jahr 1969 gegen Jahr 1968	
		1 000 DM			%			1 000 DM	%
	Erzeugnisse der Land-, Forst-, Jagdwirtschaft und Fischerei	204 317	187 644	180 455	16,2	13,0	11,5	-	7 189 - 3,8
	Erzeugnisse der Ernährungsindustrie, Tabakwaren	193 151	163 417	207 574	15,3	11,4	13,3	+	44 157 + 27,0
	Bergbauliche Erzeugnisse	122 531	113 720	101 065	9,7	7,9	6,5	-	12 655 - 11,1
211	Erzeugnisse des Kohlenbergbaues	120 251	110 879	94 061	9,5	7,7	6,0	-	16 818 - 15,2
213	Eisenerze	-	-	-	-	-	-	-	-
214	NE-Metallerze und Schwefelkies	-	-	-	-	-	-	-	-
215	Erzeugnisse des Kali-, Steinsalzberg- baues und der Salinen	733	394	995	0,1	0,0	0,1	+	601 + 152,5
216	Erdöl, Erdgas und bituminöse Gesteine	-	-	-	-	-	-	-	-
217	Flußspat, Schwefspat, Graphit, son- stige bergbauliche u. ä. Erzeugnisse	1 520	2 415	5 995	0,1	0,2	0,4	+	3 580 + 148,2
218	Torf	27	32	14	0,0	0,0	0,0	-	18
	Erzeugnisse der Grundstoff- und Produktions- güterindustrien	246 692	319 604	330 535	19,5	22,2	21,1	+	10 931 + 3,4
25	Steine und Erden	34 149	34 522	31 844	2,7	2,4	2,0	-	2 678 - 7,8
27	Eisen und Stahl	47 605	65 125	61 433	3,8	4,5	3,9	-	3 692 - 5,7
291	Eisen-, Stahl- und Temperguß	1 092	3 080	2 725	0,1	0,2	0,2	-	355 - 11,5
301	Erzeugnisse der Ziehereien und Kaltwalzwerke	306	8 482	4 123	0,0	0,6	0,3	-	4 359 - 51,4
28	NE-Metalle und -Metallhalbzeug	28 125	56 233	46 824	2,2	3,9	3,0	-	9 409 - 16,7
295	NE-Metallguß	-	184	2	-	0,0	0,0	-	182
22	Mineralölerzeugnisse	20 720	18 426	36 493	1,6	1,3	2,3	+	18 067 + 98,1
40	Chemische Erzeugnisse	88 435	94 704	98 830	7,0	6,6	6,3	+	4 126 + 4,4
53	Schnittholz, Sperrholz und sonstiges bearbeitetes Holz	8 223	11 350	12 595	0,7	0,8	0,8	+	1 245 + 11,0
55	Holzschliff, Zellstoff, Papier und Pappe	7 017	8 727	12 558	0,5	0,6	0,8	+	3 831 + 43,9
59	Gummi- und Asbestwaren	11 020	18 771	23 108	0,9	1,3	1,5	+	4 337 + 23,1
	Erzeugnisse der Investitionsgüterindustrien	133 919	186 958	230 039	10,6	13,0	14,7	+	43 081 + 23,0
31	Stahlbauerzeugnisse	619	6 945	442	0,1	0,5	0,0	-	6 503 - 93,6
32	Maschinenbauerzeugnisse	46 696	54 555	91 884	3,7	3,8	5,9	+	37 329 + 68,4
33	Straßenfahrzeuge	5 066	8 524	4 074	0,4	0,6	0,3	-	4 450 - 52,2
34	Wasserfahrzeuge	661	12 536	13 679	0,1	0,9	0,9	+	1 143 + 9,1
36	Elektrotechnik	29 495	40 747	53 218	2,3	2,8	3,4	+	12 471 + 30,6
37	Feinmechanische und optische Erzeugnisse, Uhren	21 334	25 540	22 243	1,7	1,8	1,4	-	3 297 - 12,9
501	Büromaschinen	10 112	13 512	11 909	0,8	0,9	0,7	-	1 603 - 11,9
505	Geräte und Einrichtungen für die automatische Datenverarbeitung	-	80	1 750	-	0,0	0,1	+	1 670
302	Erzeugnisse der Stahlverformung	622	2 462	2 791	0,0	0,2	0,2	+	329 + 13,4
38	Eisen-, Blech- und Metallwaren	19 314	22 057	28 049	1,5	1,5	1,8	+	5 992 + 27,2
	Erzeugnisse der Verbrauchsgüterindustrien	356 843	460 057	508 713	28,2	31,9	32,5	+	48 656 + 10,6
51	Feinkeramische Erzeugnisse	12 664	15 198	18 005	1,0	1,0	1,2	+	2 807 + 18,5
52	Glas und Glaswaren	10 288	14 221	18 886	0,8	1,0	1,2	+	4 665 + 32,8
54	Holzwaren	45 642	69 313	75 233	3,6	4,8	4,8	+	5 920 + 8,5
39	Musikinstrumente, Spielwaren, Turn- und Sportgeräte, Schmuckwaren, be- arbeitete Edelsteine	17 535	23 802	29 790	1,4	1,7	1,9	+	5 988 + 25,2
56	Papier- und Pappwaren	7 193	8 784	10 179	0,5	0,6	0,7	+	1 395 + 15,9
57	Druckereierzeugnisse, Lichtpau- und verwandte Waren	15 046	13 883	14 344	1,2	1,0	0,9	+	461 + 3,7
58	Kunststoffzeugnisse	5 935	11 433	13 554	0,5	0,8	0,9	+	2 121 + 18,6
61	Leder	388	713	970	0,0	0,0	0,1	+	257 + 36,0
621	Lederwaren (einschl. Reiseartikel)	3 490	4 306	5 037	0,3	0,3	0,3	+	731 + 17,0
625	Schuhe	8 539	9 271	8 489	0,7	0,6	0,5	-	782 - 8,4
63	Textilien	128 198	152 578	173 239	10,1	10,6	11,0	+	20 661 + 13,5
64	Bekleidung	101 925	136 555	140 987	8,1	9,5	9,0	+	4 432 + 3,2
	Waren, die nicht zugeordnet werden konnten	6 466	8 103	6 951	0,5	0,6	0,4	-	1 152 - 14,2
	Insgesamt	1 263 919	1 439 503	1 565 332	100	100	100	+	125 829 + 8,7

2. Warenverkehr nach Warengruppen, -untergruppen und -zweigen

b) Lieferungen des Bundesgebietes

Melde-Nr.	Warenbenennung	1967	1968	1969	1967	1968	1969	Zu- bzw. Abnahme Jahr 1969 gegen Jahr 1968		
		1 000 DM			%			1 000 DM	%	
	Erzeugnisse der Land-, Forst-, Jagdwirtschaft und Fischerei	45 156	47 722	50 182	3,0	3,4	2,2	+	2 460	+ 5,2
	Erzeugnisse der Ernährungsindustrie, Tabakwaren	229 617	184 206	287 636	15,5	12,9	12,7	+	103 430	+ 56,1
	Bergbauliche Erzeugnisse	30 044	22 223	73 575	2,0	1,6	3,2	+	51 352	+ 231,1
211	Erzeugnisse des Kohlenbergbaues	26 230	16 855	66 797	1,8	1,2	2,9	+	49 942	+ 296,3
213	Eisenerze	-	1	-	-	-	-	-	1	-
214	NE-Metallerze und Schwefelkies	3 426	5 133	6 535	0,2	0,4	0,3	+	1 402	+ 27,3
215	Erzeugnisse des Kali-, Steinsalzberg- baues und der Salinen	6	-	-	0,0	-	-	-	-	-
216	Erdöl, Erdgas und bituminöse Gesteine	-	-	-	-	-	-	-	-	-
217	Flußspat, Schwerspat, Graphit, son- stige bergbauliche u. ä. Erzeugnisse	382	234	243	0,0	0,0	0,0	+	9	+ 3,8
218	Torf	-	-	-	-	-	-	-	-	-
	Erzeugnisse der Grundstoff- und Produktions- güterindustrien	664 342	700 028	1 169 806	44,8	49,2	51,5	+	469 778	+ 67,1
25	Steine und Erden	1 994	1 737	6 586	0,1	0,1	0,3	+	4 849	+ 279,2
27	Eisen und Stahl	124 469	117 516	280 853	8,4	8,3	12,4	+	163 337	+ 139,0
291	Eisen-, Stahl- und Temperguß	540	1 509	3 515	0,0	0,1	0,2	+	2 005	+ 132,9
301	Erzeugnisse der Ziehereien und Kaltwalzwerke	76 240	61 082r	64 239	5,1	4,3	2,8	+	3 157	+ 5,2
28	NE-Metalle und -Metallhalbzeug	78 640	129 913	301 973	5,3	9,1	13,3	+	172 060	+ 132,4
295	NE-Metallguß	1 154	-	27	0,1	-	0,0	+	28	-
22	Mineralölerzeugnisse	1 455	3 076	3 285	0,1	0,2	0,1	+	209	+ 6,8
40	Chemische Erzeugnisse	337 459	341 345	435 156	22,8	24,0	19,2	+	93 811	+ 27,5
53	Schnittholz, Sperrholz und sonstiges bearbeitetes Holz	19 251	17 408	36 377	1,3	1,2	1,6	+	18 969	+ 109,0
55	Holzschliff, Zellstoff, Papier und Pappe	14 735	16 415	22 830	1,0	1,2	1,0	+	6 415	+ 39,1
59	Gummi- und Asbestwaren	8 405	10 027	14 965	0,6	0,7	0,6	+	4 938	+ 49,2
	Erzeugnisse der Investitionsgüterindustrien	348 029	327 241	501 800	23,5	23,0	22,1	+	174 559	+ 53,3
31	Stahlbauerzeugnisse	4 377	45 519	9 426	0,3	3,2	0,4	-	36 093	- 79,3
32	Maschinenbauerzeugnisse	249 739	185 946	347 170	16,8	13,1	15,3	+	161 224	+ 86,7
33	Straßenfahrzeuge	6 044	3 337	8 431	0,4	0,2	0,4	+	5 094	+ 152,7
34	Wasserfahrzeuge	126	574	206	0,0	0,1	0,0	-	368	- 64,1
36	Elektrotechnik	48 849	54 294	71 025	3,3	3,8	3,1	+	16 731	+ 30,8
37	Feinmechanische und optische Erzeugnisse, Uhren	14 228	12 568	18 365	1,0	0,9	0,8	+	5 797	+ 46,1
501	Büromaschinen	464	1 782	8 559	0,0	0,1	0,4	+	6 777	+ 380,3
505	Geräte und Einrichtungen für die automatische Datenverarbeitung	727	416	1 385	0,1	0,0	0,0	+	969	+ 232,9
302	Erzeugnisse der Stahlverformung	4 395	2 823	1 525	0,3	0,2	0,1	-	1 298	- 46,0
38	Eisen-, Blech- und Metallwaren	19 080	19 982	35 708	1,3	1,4	1,6	+	15 726	+ 78,7
	Erzeugnisse der Verbrauchsgüterindustrien	158 780	134 695	187 089	10,7	9,5	8,2	+	52 394	+ 38,9
51	Feinkeramische Erzeugnisse	3 164	2 667	2 363	0,2	0,2	0,1	-	304	- 11,4
52	Glas und Glaswaren	17 657	19 719	18 260	1,2	1,4	0,8	-	1 459	- 6,4
54	Holzwaren	6 477	5 176	5 193	0,4	0,4	0,2	+	17	+ 0,3
39	Musikinstrumente, Spielwaren, Turn- und Sportgeräte, Schmuckwaren, be- arbeitete Edelsteine	7 527	5 139	16 425	0,5	0,4	0,7	+	11 286	+ 219,6
56	Papier- und Pappwaren	1 976	1 987	2 213	0,2	0,1	0,1	+	226	+ 11,4
57	Druckereierzeugnisse, Lichtpau- und verwandte Waren	13 451	11 667	12 277	0,9	0,8	0,5	+	610	+ 5,2
58	Kunststofferzeugnisse	7 915	13 397	19 573	0,5	0,9	0,9	+	6 176	+ 46,1
61	Leder	1 530	5 762	8 159	0,1	0,4	0,4	+	2 397	+ 41,6
621	Lederwaren (einschl. Reiseartikel)	284	176	245	0,0	0,0	0,0	+	69	+ 39,2
625	Schuhe	4 182	8 113	2 238	0,3	0,6	0,1	-	5 875	- 72,4
63	Textilien	63 340	50 555	81 298	4,3	3,6	3,6	+	30 743	+ 60,8
64	Bekleidung	31 277	10 337	18 845	2,1	0,7	0,8	+	8 508	+ 82,3
	Waren, die nicht zugeordnet werden konnten	7 025	6 043	1 725	0,5	0,4	0,1	-	4 318	- 71,5
	Insgesamt	1 482 993	1 422 158r	2 271 813	100	100	100	+	849 655	+ 59,7

3. Warenverkehr nach Warengruppen und Meldenummern

a) Bezüge des Bundesgebietes

Fußnote im Inhaltsverzeichnis - Seite 2 - beachten

Melde-Nr.	Warenbenennung	1967	1968	1969
		1 000 DM		
<u>01-09,68</u>	<u>Pflanzl. und tier. Produkte, Ernährungsgüter</u>	<u>397 468</u>	<u>351 061</u>	<u>388 029</u>
011111	Roggen	42 628 (110 721 t)	60 294 (169 566 t)	33 585 (91 201 t)
011112	Weizen	90 300 (206 022 t)	19 267 (49 085 t)	-
011113	Gerste	15 778 (38 952 t)	21 546 (57 414 t)	38 738 (102 044 t)
011114	Hafer	-	-	3 600 (11 249 t)
011211	Raps	-	990	-
011214	Körnersenf	-	-	264
011231	Kartoffeln	320 (3 764 t)	775 (7 361 t)	8 (73 t)
011251	Erbsen	1 632 (3 957 t)	439 (.)	63 (.)
011252	Futtererbsen und Peluschkern	171 (508 t)	-	167
011291	Hopfen	-	-	122
011292	Rohtabak	2 135 (1 297 t)	2 000 (1 225 t)	2 230 (1 604 t)
011293	Rohkaffee	-	1 116 (.)	-
011348	Asclepia	265 (741 t)	181 (.)	185
0114..	Saatgut für Ackerwirtschaft	180	867	210
01161.	Pferde	4 792 r	5 410	4 656
011631	Nutzrinder	80	3 120	4 979
011632	Schlachtrinder	5 964	26 509	34 076
011634	Kälber (ohne Schlachtkälber)	-	-	3 999
011635	Schlacht- und Mastkälber	-	-	3 472
011641	Schlacht- und Mastschweine	3 186	8 253	8 892
01165.	Schafe	5 177	5 884	7 354
0117..	Felle und Häute von Haustieren	4	895	3 846
011816	Kreuzzuchtwolle	80 (24 t)	202 (.)	-
011921	Hühnereier, frisch	20 565 (9 352 t)	14 767 (6 465 t)	15 437 (6 383 t)
011931	Eidotter	-	-	-
011936	Eiweiß	-	149 (214 t)	276 (367 t)
011970	Sonstige Erzeugnisse von Haustieren	16	2 601	3 095
011984	Knochen	-	-	727
0211..	Gemüse	17 (43 t)	652 (2 229 t)	107 (239 t)
021211	Äpfel	318 (3 064 t)	250 (.)	-
021212	Birnen	6	166	-
02122.	Kirschen, süß und sauer	-	300	162
021245	Erdbeeren (ohne Walderdbeeren)	-	143	26
021313	Pfefferminze	754 (228 t)	885 (.)	310
021319	Sonstige Heilpflanzen	35 (9 t)	126 (.)	167
021348	Zwiebeln	1 857 (7 776 t)	1 488 (.)	291 (.)
021349	Sonstige Gewürzpflanzen	64	27	68
0214..	Blumen und Zierpflanzen	1 476	1 775	1 985
021510	Saatgut für Gemüse	341 (308 t)	563 (.)	518 (.)
021570	Saatgut für Blumen und Zierpflanzen	177	198	215
021590	Saatgut für Gras	835 (536 t)	402 (.)	857 (.)
0251..	Fruchtbäume und -sträucher	124	75	92
0254..	Blumenkulturen	567	271	461
041231	Weißfichten	248	688	1 305
041246	Gewöhnliche Kiefer	593	690	500
0454..	Felle von Wildtieren	6	9	195

3. Warenverkehr nach Warengruppen und Meldenummern
a) Bezüge des Bundesgebietes

Melde-Nr.	Warenbenennung	1967	1968	1969
		1 000 DM		
071350	Bienenhonig	1 026 (529 t)	689 (.)	133 (.)
081110	Heringe	264 (381 t)	339 (.)	385 (.)
091110	Flußaale	-	-	192
091120	Süßwasserhechte	61	113	106
091130	Karpfen	1 459 (542 t)	1 641 (618 t)	1 360 (512 t)
091140	Flußbarsche	8 (3 t)	20 (9 t)	144 (45 t)
091190	Sonstige Süßwasserfische	97	114	148
0951..	Zierfische	225	132	126
681117	Kleie und Futtermehle	116 (406 t)	213 (.)	163 (.)
681165	Gerstenerzeugnisse für Futterzwecke	-	70 (.)	1 004 (640 t)
681179	Sonst. Schälmlenerzeugnisse f. Futterzwecke	33 (248 t)	83 (.)	297 (.)
681327	Vanillinzucker	501 (540 t)	501 (.)	523 (297 t)
681365	Diätetische Nahrungsmittel	1 819 (2 512 t)	1 595 (.)	1 540 (.)
681380	Eipulver	5 250 (541 t)	3 659 (589 t)	3 166 (371 t)
681511	Kartoffelstärke	1 749 (3 504 t)	3 028 (.)	2 498 (.)
681521	Glukose, flüssig und trocken	67 (80 t)	-	9 (10 t)
681522	Maltose, flüssig	143 (149 t)	141 (.)	116 (.)
681524	Dextrine	-	131	16
681525	Kleber (Stärkederivat)	523 (1 025 t)	461 (.)	517 (.)
682130	Kristallzucker	31 358 (59 022 t)	26 029 (41 013 t)	36 511 (58 645 t)
682171	Melasse	3 199 (19 678 t)	3 492 (21 248 t)	2 249 (21 136 t)
682190	Sonstige Erzeugnisse der Zuckerindustrie	517 (859 t)	917 (.)	1 059 (1 734 t)
682400 } 682410 }	Verarbeitetes Obst und Gemüse, nicht aufteilbar	-	325 (242 t)	190 (.)
682411	Obstkonserven, luftdicht	1 090 (1 919 t)	528 (333 t)	108 (70 t)
682413	Bohnenkonserven	94 (150 t)	-	18 (16 t)
682414	Sonstige Gemüsekonserven	-	125 (35 t)	157 (188 t)
682415	Tiefgefrorenes Obst	-	15 (.)	158 (.)
682416	Tiefgefrorenes Gemüse	-	132	95
682420	Marmelade, Gelee usw.	107 (102 t)	213 (.)	12 (.)
682457	Fruchtsaftkonzentrat aus sonst. Obst	27	361	269
682458	Fruchtsirup	-	521	4 970
682481	Obstpülpe, Obstmark usw.	-	-	456
682487	Rübenkraut, -sirup und -saft	86 (166 t)	126 (227 t)	104 (188 t)
68271.	Dauerbackwaren	117 (17 t)	430 (.)	814 (283 t)
682736	Sonstige gefüllte Schokoladenwaren	-	351	-
682737	Überzuge- bzw. Schokoladenmasse	-	-	2 515
68274.	Zuckerwaren	24 240	28 247	29 463
682789	Sonstige Rohmassen usw.	-	-	2 989
683111	Bearbeitete Milch	970 (3 055 t)	2 073 (6 356 t)	2 115 (6 187 t)
683131	Butter	9 175 (2 185 t)	7 980 (.)	-
683147	Weichkäse	-	-	1 647
683161	Sauermilchquark	496 (632 t)	856 (.)	1 179 (.)

3. Warenverkehr nach Warengruppen und Meldenummern

a) Bezüge des Bundesgebietes

Melde-Nr.	Warenbenennung	1967	1968	1969
		1 000 DM		
683191	Milchzucker	368 (357 t)	324 (.)	166 (.)
683570	Schmelzkäse	-	-	809
683590	Säure- und Labkasein	80 (40 t)	70 (.)	70 (.)
684111	Rohe Öle	767 (906 t)	7 433 (.)	7 456 (.)
684175	Ölkuchen und Schrote	-	80	150
684770	Schmalz	3 929 (4 554 t)	3 536 (5 190 t)	3 804 (5 539 t)
685100	Fleisch und Fleischerzeugnisse, nicht aufteilbar	47	12	608
685111	Schweinefleisch, frisch	81 206 (25 745 t)	48 325 (15 312 t)	66 686 (19 093 t)
685117	Schlachtgeflügel, frisch	5 (1 t)	107 (37 t)	239 (86 t)
685119	Sonstiges frisches Fleisch	-	-	296 (39 t)
685120	Tiefgefrorenes Fleisch (auch Schlachtgeflügel)	4 292 (1 204 t)	3 460 (1 296 t)	4 430 (1 265 t)
685131	Wurstwaren	614 (81 t)	665 (90 t)	377 (56 t)
685139	Sonstige Fleischwaren	725 (413 t)	459 (632 t)	-
685150	Wurst-, Fleisch- und Mischkonserven, nicht aufteilbar	65 (21 t)	1 115 (233 t)	-
685151	Wurstkonserven	654 (99 t)	9 (1 t)	22 (3 t)
685155	Sonstige Fleischkonserven	3 856 (649 t)	1 107 (224 t)	636 (89 t)
685190	Naturdärme und sonstige Schlachtnebenprodukte	6 053 (4 856 t)	4 620 (4 184 t)	7 208 (6 423 t)
685525	Tiefgefrorene Fische (ohne Fischfilets)	411 (654 t)	1 598 (.)	4 464 (.)
685531	Fischfilets frisch (einschl. gefroren)	-	-	462
685535	Fischfilets, tiefgefroren	-	1 002	568
68715.	Vollbier	167	569	516
687210	Braumalz	4 497 (7 190 t)	1 500 (2 830 t)	4 806 (9 067 t)
687500	Spirituosen, nicht aufteilbar	-	17	272
687510	Kornbranntwein	1 692 (1 651 t)	1 844 (.)	3 038 (238 t)
687570	Liköre	392 (211 t)	431 (.)	611 (.)
68759.	Sonstige Trinkbranntweine (Wodka, Wachholder, Kümmel usw.)	616 (559 t)	1 245 (.)	1 166 (.)
687755	Fruchtweine usw.	-	137	53
688170	Gewürze	676 (123 t)	859 (.)	1 136 (.)
688180	Bearbeiteter Bienenhonig	-	-	246
<u>21</u>	<u>Bergbauliche Erzeugnisse</u>	<u>122 531</u>	<u>113 720</u>	<u>101 065</u>
211430	Braunkohlenbriketts	104 136 (1 972 326 t)	98 941 (1 886 380 t)	87 300 (1 652 213 t)
211440	Braunkohlenstaub und Trockenkohle	7 992 (302 005 t)	4 323 (173 111 t)	2 058 (86 745 t)
211460	Braunkohlenschwelkoks	4 005 (61 923 t)	4 212 (65 134 t)	4 118 (63 117 t)
211711	Steinkohlenrohnteer	234 (.)	-	-
211715	Braunkohlenrohnteer	3 882 (46 966 t)	3 403 (52 760 t)	585 (8 941 t)
2153..	Kalialze, absatzfähig	691	356	921
217100 } 217200 }	Flußspat	1 515	2 415 ¹⁾	5 995 ¹⁾

1) Nur Melde-Nr. 217100 (1967: 1507 Tsd. DM).

3. Warenverkehr nach Warengruppen und Meldenummern
a) Bezüge des Bundesgebietes

Melde-Nr.	Warenbenennung	1967	1968	1969
		1 000 DM		
<u>22</u>	<u>Mineralölerzeugnisse</u>	<u>20 720</u>	<u>18 426</u>	<u>36 493</u>
221410	Flüssiggas	974 (.)	394 (4 310 t)	508 (5 647 t)
221431	Motorenbenzin	-	-	6 690 (83 924 t)
221435	Testbenzin	159	184	185
221471	Dieselmotortreibstoff	-	-	7 963 (91 747 t)
221750	Heizöl, mittelschwer und schwer	1 544 (23 616 t)	903 (18 243 t)	2 111 (44 388 t)
221813	Hartparaffin	3 392 (6 767 t)	2 419 (4 760 t)	3 548 (7 240 t)
221815	Paraffingatsch	188 (499 t)	5 (100 t)	-
221831	Bitumen	1 861 (34 300 t)	2 143 (42 748 t)	2 810 (50 973 t)
221860 } 221890 }	Montan- und Torfwachs (gereinigt) und sonstige Mineralölerzeugnisse	12 442 (12 738 t)	12 164 (11 966 t)	12 576 (12 179 t)
<u>25</u>	<u>Steine und Erden</u>	<u>34 149</u>	<u>34 522</u>	<u>31 844</u>
251100	Natursteine, nicht aufteilbar	154	-	150
251112	Straßenschotter und -splitt	213 (28 813 t)	217 (31 252 t)	206 (27 778 t)
251113	Groß-, Klein- und Mosaikpflastersteine	546 (11 603 t)	770 (16 469 t)	617 (22 407 t)
251114	Bord-, Grenz-, Prell- und Nummernsteine	384 (6 785 t)	304 (5 025 t)	147 (2 150 t)
251115	Gebrochene Platten, Mauer- und Bruchsteine	40 (485 t)	72 (.)	93 (333 t)
251116	Ufer- und Wasserbausteine	109	14	70
251118	Edelsplitt und Brechsand	896 (110 208 t)	1 027 (.)	808 (.)
251113.	Naturwerksteine aus Hartgestein	407	211	385
251114.	Naturwerksteine aus Weichgestein	103	334	357
25121.	Dachschiefer	76	181	40
251235	Schieferplatten für Büro-, Elektro- u. sonst. Bedarf	171	236	114
251240	Schiefermehl und Schiefersplitt	45 (880 t)	193 (.)	72 (.)
2521..	Sand und Kies	6 434 (1 735 553 t)	7 766 (2 118 020 t)	7 137 (853 965 t)
252210	Rohton usw.	71	62	23
252231	Kaolin, roh	60	262	65
252235	Kaolin, geschlämmt, auch gebrannt	3 226	3 705	4 271
253151	Portlandzement	11 118 (252 343 t)	9 395 (227 008 t)	7 293 (175 987 t)
25321.	Kalkstein, roh	905 (55 500 t)	329 (.)	466 (.)
253230	Gebrannter Kalk in Stücken, gemahlen und gelöscht	724 (32 898 t)	863 (.)	759 (35 719 t)
253310	Rohgips in Stücken und gemahlen	119	-	130
253332	Baugips	176 (4 952 t)	151 (4 376 t)	147 (4 238 t)
253333	Modellgips, Formgips und Alabastergips	139	98	92
253371	Bauelemente aus Gips	41 (1 600 t)	95 (.)	13 (.)
253450	Schlammkreide	393	571	566
2541..	Ziegeleierzeugnisse	515	444	370
2542..	Grobsteinzeug	2 800	2 207	2 869
254351	Schamottesteine und -erzeugnisse	320	275	258
256110	Kalksandsteine, Hartsteine	584	1 921	575
256120	Kalksandsteine, Vollsteine	628	-	1 531
256221	Ziegelsplitt, Sand u.ä. aus Trümmerverwertung	401	473	235
2563..	Schlacken	1 965	1 364	1 012
25641.	Isolier- und Leichtbauplatten	27	130	134
256510	Platten aus Asbestzement	123	690	635

3. Warenverkehr nach Warengruppen und Meldenummern
a) Bezüge des Bundesgebietes

Melde-Nr.	Warenbenennung	1967	1968	1969
		1 000 DM		
<u>27</u>	<u>Eisen und Stahl</u>	<u>47 605</u>	<u>65 125</u>	<u>61 433</u>
271114	Stahlroh Eisen	896 (4 442 t)	1 316 (5 891 t)	32 (.)
271117	Gießerei-Roh Eisen usw.	1 054 (5 426 t)	1 428 (7 176 t)	2 587 (12 717 t)
271215	Hochofen-Ferrosilizium	112 (274 t)	-	-
271290	Sonstige elektrotherm. erzeugte Ferrolegierungen, nicht aufteilbar	365 (.)	2 195 (1 661 t)	1 073 (1 020 t)
271292	Ferrosilizium, elektrotherm. erzeugt	316 (586 t)	1 458 (2 607 t)	1 138 (1 990 t)
271293	Ferrochrom, elektrotherm. erzeugt	1 356 (1 916 t)	992 (1 246 t)	1 030 (1 257 t)
271294	Ferrowolfram und Ferrosiliziumwolfram	2 636 (118 t)	-	126 (.)
271340	Stahlrohblöcke und -brammen aus Siemens-Martin-Stahl	11 707 (33 519 t)	13 149 (.)	16 137 (72 136 t)
271410	Stahlhalbzeug, vorgewalzt	-	35 (.)	796 (1 144 t)
271440	Warmbreitband (Coils) in Rollen v.600 mm Breite u.m.	5 974 (2 896 t)	18 530 (4 019 t)	3 764 (1 132 t)
271510	Eisenbahn-Oberbaustoffe	-	262 (1 672 t)	89 (607 t)
271523	Formstahl	23 (52 t)	532 (1 370 t)	624 (1 920 t)
271527	Stabstahl	3 217 (9 801 t)	3 194 (6 607 t)	6 850 (17 885 t)
271530	Walzdraht	5 195 (4 885 t)	2 055 (2 925 t)	7 262 (.)
271541	Breitflachstahl (über 5 mm Dicke)	-	881 (3 084 t)	206 (746 t)
271545	Warmbandstahl und Röhrenstreifen	398 (1 951 t)	83 (4 t)	-
27155.	Warm- und kaltgewalzte Bleche	6 519 (16 039 t)	5 061 (.)	8 547 (20 849 t)
271560	Nahtlose Stahlröhren	4 670 (14 664 t)	4 648 (9 747 t)	1 808 (4 708 t)
271710	Geschweißte Rohre	-	9 (20 t)	91 (406 t)
271810	Alteisen (Schrott)	2 015 (9 404 t)	6 694 (37 286 t)	4 967 (24 932 t)
271840	Nutzeisen	-	-	336 (1 391 t)
274310	Geschmiedete Stäbe, roh	759 (2 116 t)	2 270 (5 876 t)	3 876 (8 874 t)
<u>28</u>	<u>NE-Metalle u. -Metallhalbzeug</u>	<u>28 125</u>	<u>56 233</u>	<u>46 824</u>
281112	Hüttenaluminium, unlegiert	2 638 (1 251 t)	12 467 (5 931 t)	12 130 (5 601 t)
281127	Umschmelz-Aluminiumlegierungen	-	1 169 (754 t)	-
281311	Elektrolytkupfer (Kathoden)	10 856 (.)	14 742 (1 324 t)	8 377 (403 t)
281312	Raffinadekupfer	-	-	544
281317	Kupferlegierungen	2 979 (1 029 t)	7 826 (570 t)	5 347 (1 604 t)
281321	Hüttenweich- und Feinblei	-	-	1 458 (1 400 t)
28133.	Zink und dessen Legierungen	10 (71 t)	2 019 (1 836 t)	1 253 (974 t)
281341	Zinn, unlegiert	-	893	-
281399	Sonstige NE-Metalle u. -Legierungen	0	165	84
281500	Zwischenprodukte der NE-Metallindustrie	2 072 (1 243 t)	198 (.)	90 (28 t)
2851..	NE-Metallhalbzeug	-	5 576	1 136
285900	NE-Metallschrott	9 545 (7 081 t)	11 151 (10 844 t)	16 381 (7 253 t)

3. Warenverkehr nach Warengruppen und Meldenummern
a) Bezüge des Bundesgebietes

Melde-Nr.	Warenbenennung	1967	1968	1969
		1 000 DM		
<u>29</u>	<u>Gießereierzeugnisse</u>	<u>1 092</u>	<u>3 264</u>	<u>2 727</u>
291100	Eisenguß (unlegiert und legiert) auch Stahlsand	270	2 008	1 553
291400	Stahlguß (unlegiert und legiert)	821	1 072	1 172
29511.	Formguß	-	184	2
<u>30</u>	<u>Erzeugnisse der Ziehereien und der Stahlverformung</u>	<u>928</u>	<u>10 944</u>	<u>6 914</u>
301110	Blankstahl	3 (.)	51 (97 t)	89 (308 t)
301141	Kaltband	210	36	-
301510	Draht, von Walzdraht gezogen	-	6 761 (123 t)	1 319 (.)
301793	Drahtnägeln und -stifte usw.	-	808	1 514
301798	Drahtkorn	82	824	1 148
3021..	Schmiedestücke usw	72	611	208
302310	Rohe Schrauben, Bolzen, Muttern	-	-	439
302325	Hochfeste Schrauben, Bolzen, Muttern	-	191	403
302331	Holzschrauben, auch Nagelschrauben	56	731	863
302335	Schrauben mit selbstschneidendem Gewinde	-	30	179
3024..	Geräte für Landwirtschaft und Gewerbe	291	563	467
302500	Grobe Drahtwaren	166	144	181
302800	Sonstige Erzeugnisse der Stahlverformung	25	172	14
<u>31</u>	<u>Stahlbauerzeugnisse</u>	<u>619</u>	<u>6 945</u>	<u>442</u>
311245	Gerüstkonstruktionen	-	233	110
311280	Sonstige Hochbauten	-	-	105
313009	Zubehör usw. für schienengebundene Wagen	326	6 210	13
315660	Sonstige Rohrleitungen aus Gußeisen oder NE-Metallen	140	246	161
<u>32</u>	<u>Maschinenbauerzeugnisse</u>	<u>56 808</u>	<u>68 147</u>	<u>105 543</u>
321109	Zubehör usw. für spanabhebende Maschinen	1 582	1 689	3 147
32111.	Hobel-, Stoß- und Räummaschinen für Metall	54	118	34
32112.	Drehbänke, Abstechmaschinen usw. für Metall	2 501	3 129	5 021
32113.	Revolverdrehbänke und Drehautomaten	716	941	3 709
32114.	Bohrmaschinen und Innengewindeschneidemaschinen	2 855	2 032	5 883
32115.	Fräsmaschinen usw. für Metall	4 740	7 143	12 647
32116.	Säge- und Feilmaschinen für Metall	125	168	296
32117.	Schleif-, Läpp- und Poliermaschinen für Metall	1 703	3 361	7 491
32118.	Verzahnmaschinen für Metall	1 523	3 100	6 121
32119.	Sonstige Metallbearbeitungsmaschinen der spanabhebenden Formung	109	356	85
321209	Zubehör usw. für Maschinen der spanlosen Formung	111	368	296
32121.	Hämmer, Schmiedemaschinen, Nietmaschinen usw.	152	81	137
32122.	Pressen mit mechanischem Antrieb für Metall	1 085	1 520	1 600
32123.	Pressen mit hydraulischem Antrieb f. Metall	217	236	919
32124.	Blechbearbeitungsmaschinen	217	533	577
32125.	Drahtbe- und -verarbeitungsmaschinen	803	409	2 198
32126.	Sondermaschinen zur Herstellung von Bolzen, Schrauben, Nieten usw.	20	27	144
321309	Zubehör usw. für Hütten- und Walzwerkeinrichtungen	342	2 338	451
321321	Maschinelle Anlagen für Warmwalzwerke	-	-	491
321508	Spezialzubehör für Gießereimaschinen	-	-	100
321510	Formmaschinen für Gießereien	45	-	384
321590	Modelle usw. für Gießereien	843	213	557
321609	Zubehör usw. für Prüfmaschinen	16	18	40
321620	Prüfmaschinen für anorganische und organische Stoffe	369	431	420
321708 } 321709 }	Zubehör usw. für Holzbe- und -verarbeitungsmaschinen	83	230	193

3. Warenverkehr nach Warengruppen und Meldenummern
a) Bezüge des Bundesgebietes

Melde-Nr.	Warenbenennung	1967	1968	1969
		1 000 DM		
32171.	Sägemaschinen	326	82	49
321723	Hobelmaschinen usw. für mehrseitige Bearbeitung	105	52	115
32173.	Dreh-, Kopier-, Schleif- u. Poliermaschinen für Holz	80	50	66
321749	Sonstige Zusammenfüßmaschinen für Holz	103	49	-
32175.	Maschinenkombinationen f. Sonderfertigung f. Holz	72	46	10
321769	Sonstige handgeführte Maschinen f. Holzbearbeitung	-	42	58
321810	Spiral- und sonstige Bohrer	1 257	1 878	3 520
32182.	Gewindewerkzeuge	192	133	254
321830	Fräser und Messerköpfe	90	94	190
321855	Reibahlen und Senker	160	115	258
32187.	Bohr- und Drehfutter	161	292	410
32188.	Vorrichtungen, Schnitt-, Stanz- und Formwerkzeuge	-	0	153
321890	Werkzeuge der Melde-Nr. 321810 bis 321889 und 321809 aus Hartmetall	91	48	47
321940	Autogen-Schweiß-, -Schneid- und -Lötgeräte	0	-	101
321970	Autogen-Schweißmaschinen	12	-	99
322309	Zubehör usw. für Dieselmotoren	70	117	357
32231.	Ortsfeste und sonstige Dieselmotoren	476	50	489
32232.	Dieselmotoren für Schiffsantrieb 200 bis 1 000 PS	-	358	-
323215	Wärmeaustauscher f. lufttechnische Anlagen usw.	-	101	69
32331.	Gewerbliche Kühltürme und -türme	189	416	8
323361	Kältekolbenverdichter über 350 kcal/h	-	155	768
323370	Kälteverdichtersätze über 350 kcal/h	-	73	135
323411	Flügelumpen usw.	46	60	62
32343.	Verdrängerumpen rotierender Bauart	77	28	109
3235..	Maschinen zur Verarbeitung von Gummi und Kunststoff	42	107	749
3236..	Maschinen für die Bauwirtschaft	156	532	220
323709	Zubehör usw. für Maschinen der Baustoff- und Keramikindustrie	22	54	34
323735	Maschinen für Asbestzementbau	-	-	180
32375.	Maschinen für die Keramikindustrie	336	210	14
32377.	Maschinen für die Glasindustrie	119	-	-
324109	Zubehör usw. für Landmaschinen	185	265	206
32411.	Maschinen und Geräte für die Bodenbearbeitung	93	65	-
324121	Drillmaschinen	118	141	123
324154	Maschinen für die Ernte (Feldhäcksler)	-	-	157
324161	Kartoffelerntemaschinen	-	-	211
3243..	Maschinen für Molkereien	4	53	-
324509	Zubehör usw. z. Maschinen f. d. Nahrungsmittelindustrie	50	49	72
324515	Maschinen für die Essig- und Senfindustrie	247	26	-
324531	Teignet- und -mischmaschinen	-	141	68
324532	Teigteilmaschinen usw.	601	593	1 722
32454.	Maschinen und Einrichtungen zur Fleischverarbeitung	1 757	453	1 145
324551	Kakao- und Schokoladenherstellungsmaschinen	203	78	376
324609	Zubehör usw. für sonstige Maschinen der Nahrungsmittelindustrie	25	16	147
324651	Farbenherstellungsmaschinen	47	162	80
32469.	Maschinen z. Verpackung, Füllen und Etikettieren	26	261	95
325109	Zubehör f. Einzelapparate d. chem. u. verw. Industrie	191	74	155
325129	Apparate und Maschinen für die organische Chemie	-	479	79
32513.	Apparate und Maschinen f. allgem. chemische Zwecke	182	439	278
325160	Einzelwärmeaustauscher	109	23	11
325509	Zubehör usw. für Krane und Hebezeuge	172	577	647
325512	Brückenkrane usw. bis 25 t Tragfähigkeit	85	391	1 166
325513	Brückenkrane usw. über 25 t Tragfähigkeit	1 179	-	620
325519	Sonstige Laufkrane	-	470	-
325520	Hüttenkrane	235	18	-
325541	Portal- und Halbportaldrehkrane	839	465	362
325545	Mobil- und Autokrane	1 173	875	1 106
325609	Zubehör und Ersatzteile für Serienhebezeuge	-	24	148
325612	Flaschenzüge usw. mit Stirnradgetriebe	210	15	21
32565.	Flurförderzeuge	289	242	190
325670	Hydraulische Hebebühnen usw.	115	211	14

3. Warenverkehr nach Warengruppen und Meldenummern

a) Bezüge des Bundesgebietes

Melde-Nr.	Warenbenennung	1967	1968	1969
		1 000 DM		
325689	Druckluftzüge, Druckluft-Zylinderhebezeuge	-	49	186
32581.	Stetigförderer für Schüttgut	-	252	-
326119	Zubehör usw. für Papierherstellungsmaschinen	46	79	8
326131	Papierzurichtungsmaschinen	41	32	140
326151	Buchbindereimaschinen	2 541	2 743	3 329
326153	Maschinen für die Herstellung v.Tüten, Beuteln usw.	51	102	-
326158	Sonstige Maschinen für die Papierverarbeitung	113	320	317
326159	Zubehör usw. für Papierverarbeitungsmaschinen	480	590	519
326171	Druckpressen und Druckmaschinen	1 529	151	3 417
326175	Druckereihilfsmaschinen	-	2	72
326179	Zubehör usw. für Druckereimaschinen	212	129	272
326408	Zubehör für Büromaschinen	3	10	77
326409	Einzel- und Ersatzteile für Büromaschinen	2 264	5 022	6 475
326412	Standardschreibmaschinen, nicht elektr.	4	87	313
326416	Kleinschreibmaschinen bis 4,5 kg	487	185	325
326417	Kleinschreibmaschinen von 4,5 bis 10 kg	1 574	1 700	1 383
32642.	Rechenmaschinen	900	1 116	48
32643.	Buchungs-, Fakturier- und Abrechnungsmaschinen	4 867	5 377	3 188
326450	Lochkartenmaschinen	-	80	1 750
326509	Einzel- und Ersatzteile für Textilmaschinen	222	192	377
326529	Spinmaschinen für Kammgarn usw.	-	104	0
326530	Zwirnerei- und Seilereimaschinen	75	-	-
32654.	Vorbereitungs- und Hilfsmaschinen f.d. Weberei	17	71	104
32655.	Webmaschinen	154	64	73
326582	Rundstrickmaschinen bis 370 Nadeln	204	170	221
326583	Rundstrickmaschinen über 370 Nadeln	1 608	2 997	3 235
326584	Flachkullierwirkmaschinen (Cottonmaschinen)	-	-	98
326585	Rundstrick- und Rundwirkmaschinen	319	30	194
326587	Flachkettenwirkmaschinen, Raschelmaschinen	50	430	882
326588	Flachstrickmaschinen	29	19	10
326619	Sonstige Zubehörteile für Spinnereimaschinen	15	17	83
32664.	Zubehör für Wirk- und Strickmaschinen	181	59	64
326709	Einzel- und Ersatzteile für Nähmaschinen	186	207	202
32671.	Haushaltsnähmaschinen	1 672	338	376
326720	Handwerkernähmaschinen	-	-	106
32673.	Industrie-Stepptichnähmaschinen	17	6	40
32674.	Industrie-Kettenstichnähmaschinen	110	143 r	217
32684.	Bügelmaschinen für gewerbliche Zwecke	69	115	11
3269..	Schuh- und Lederindustriemaschinen	50	17	52
3276..	Zahnräder und Getriebe	1 049	339	222
3277..	Wälzlager	27	382	582
327871	Wellen (auch Formwellen)	-	-	439
3279..	Sonstige Maschinenbauerzeugnisse	3	108	40
328209	Zubehör usw. für Armaturen	11	0	17
328211	Schwerabsperrarmaturen aus Gußeisen	1 705	2 298	2 875
328212	Schwerabsperrarmaturen aus Stahl	423	641	827
328221	Schwerarmaturen usw. für Wassergewinnung	365	450	505
328261	Sperrventile für die Ölhydraulik	-	-	133
3283..	Geräte für ölhydraulische Anlagen usw.	-	65	30
33	<u>Straßenfahrzeuge</u>	5 066	8 524	4 074
3311..	Personenkraftwagen	1 500	1 124	619
3312..	Kombinationskraftwagen	25	125	-
3313..	Liefer- und Lastkraftwagen	33	73	86
3317..	Krafträder	82	1 770	659
3318..	Verbrennungsmotoren für Kraftwagen und -räder	1	1	88
3321..	Straßenzugmaschinen	335	-	-
333...	Teile für Kraftfahrzeuge und Kfz-Motoren	390	756	489
3345..	Kfz-Anhänger	174	561	504
335111	Fahrräder	1 943	3 042	141
3361..	Kinderwagen	572	1 069	1 464

3. Warenverkehr nach Warengruppen und Meldenummern
a) Bezüge des Bundesgebietes

Melde-Nr.	Warenbenennung	1967	1968	1969
		1 000 DM		
<u>34</u>	<u>Wasserfahrzeuge</u>	<u>661</u>	<u>12 536</u>	<u>13 679</u>
341142	Seefrachtschiffe	-	11 888	11 973
341171	Seetanker	-	-	1 053
3423..	Binnenfrachtschiffe, ohne Eigenantrieb	-	157	144
343101	Fischereischiffe	65	157	344
3451..	Boote und Yachten	538	271	122
<u>36</u>	<u>Elektrotechnische Erzeugnisse</u>	<u>29 495</u>	<u>40 747</u>	<u>53 218</u>
3611..	Elektromotoren und Generatoren	2 804	4 598	8 450
3612..	Transformatoren	732	691	1 883
3615..	Akkumulatoren und -batterien	35	149	284
3617..	Starkstromkondensatoren	137	-	384
3622..	Niederspannungsschaltgeräte usw. unter 1 000 V	12	249	346
3623..	Installationsgeräte bis 1 000 V	405	1 569	2 040
362511	Wickeldrähte, lackiert und emailliert	-	214	239
362530	Isolierte Starkstromleitungen	757	1 581	2 331
362590	Sonstige Drähte und Leitungen	643	19	100
362613	Starkstromkabel, papierisoliert	707	570	28
362615	Sonstige Starkstromkabel, kunststoff- u. and. isoliert	-	-	1 409
362690	Sonstige Kabel	-	377	-
3628..	Freileitungsarmaturen	41	70	63
362900	Fahrleitungsarmaturen	-	-	91
3631..	Elektrowerkzeuge bis 2 kW	472	447	317
3632..	Elektroschweißgeräte	458	603	484
3634..	Elektr. Industrieöfen	17	8	55
3636..	Elektrowärmegeräte	2 269	3 568	5 078
363709	Zubehör usw. für Elektromotor. Wirtschaftsgeräte	81	46	9
363711	Elektr. Handstaubsauger	509	640	875
363715	Elektr. Bodenstaubsauger	155	60	140
363731	Elektr. Kaffeemühlen	137	230	760
363732	Elektr. Handrühr- u. -mixgeräte	132	128	305
363751	Elektr. Rasierapparate	37	56	42
363809	Zubehör usw. für elektr. Haushaltskühlmöbel	53	38	94
363860	Kälteverdichter bis 350 kcal/h	193	38	-
3639..	Elektr. Haushaltswaschmaschinen	1 123	155	14
3641..	Elektr. Leuchten	1 424	1 265	4 553
3644..	Elektr. Glühlampen	1 730	2 223	3 350
3647..	Entladungslampen	130	456	714
3657..	Elektr. Signal- und Sicherheitsgeräte	30	129	290
366109	Zubehör usw. für Rundfunkempfangsgeräte	94	126	285
366111	Tischrundfunkempfangsgeräte	4 728	3 962	3 257
366120	Musikschränke usw. mit Rundfunkteil	3 053	2 183	1 987
366142	Koffer-Rundfunkempfangsgeräte	769	1 131	608
366174	Tisch-Fernsehempfangsgeräte, nicht komb.	-	3 204	603
36619.	Antennen und Antennenverstärker	225	147	405
3663..	Phonotechnische Geräte	141	364	816
3665..	Elektronen- und Spezialröhren	2 735	5 793	5 860
3667..	Bauelemente d. Fernmelde- und Hochfrequenztechnik	121	202	1 367
3671..	Elektr. Meßgeräte	160	231	428
3675..	Elektr. Prüfgeräte und Untersuchungseinrichtungen	88	36	57
3677..	Elektr. Regel- und Steuerungseinrichtungen	85	33	104
3681..	Elektromedizinische Geräte und Einrichtungen	301	201	127
3682..	Elektrokohlen und -bürsten	1 526	2 227	1 904
368640	Kraftfahrzeugbeleuchtungen	17	169	83
368650	Elektr. Signalgeräte für Kraftfahrzeuge	85	367	106
368690	Sonstige elektrische Ausrüstung für Kraftfahrzeuge	-	-	100
368909	Zubehör für sonstige elektrotechnische Erzeugnisse	-	-	133

3. Warenverkehr nach Warengruppen und Meldenummern

a) Bezüge des Bundesgebietes

Melde-Nr.	Warenbenennung	1967	1968	1969
		1 000 DM		
<u>37</u>	<u>Feinmechanische und optische Erzeugnisse, Uhren</u>	<u>21 334</u>	<u>25 540</u>	<u>22 243</u>
370000	Feinmechanische und optische Erzeugnisse, Uhren, nicht aufteilbar	3 153	28	-
3711..	Augenoptik	394	2 768 ^{a)}	383 ^{a)}
3713..	Mikroskope und Lupen	85	117	9
3715..	Ferngläser, Fernrohre und astronomische Geräte	1 708	681	728
3717..	Optische Meßinstrumente	422	234	174
3719..	Sonstige optische Erzeugnisse	251	306	75
3721..	Fotogeräte	10 763	13 936	8 915
3725..	Projektions- und Kinogeräte	80	34	5
37519.	Meteorologische Geräte, für technische und wissenschaftliche Zwecke	339	311	565
3753..	Feinwaagen, geophysikalische Geräte usw.	390	1 090	3 925
375409	Zubehör für Betriebskontrollgeräte	5	93	138
37541.	Betriebsmeß- und Kontrollgeräte	155	337	342
3755..	Lehrmittel und Laborgeräte	239	237	129
3767..	Orthopädische Erzeugnisse	29	81	244
377110	Taschenuhren, Stoppuhren	218	334	342
37714.	Zylinderarmbanduhren	2 398	4 084	5 285
37717.	Armbanduhrn mit kompliziertem Uhrwerk (Automatics)	3	72	95
377190	Sonstige Kleinuhren	27	-	52
37731.	Wecker aller Art	259	447	262
377381	Batterieuhren	3	80	-
377390	Armaturbrettuhren für Fahrzeuge u. sonstige Großuhren	144	137	147
377710	Werke für Taschen- und sonstige Kleinuhren	16	5	262
<u>38</u>	<u>Eisen-, Blech- und Metallwaren</u>	<u>19 314</u>	<u>22 057</u>	<u>28 049</u>
380000	Eisen-, Blech- und Metallwaren, nicht aufteilbar	45	39	45
38135.	Jagdgewehre	4 389	3 929	5 272
381370	Luftgewehre	424	151	163
381700	Waffenteile für Handelswaffen	2	318	31
381900	Schießbedarf für Handelswaffen	38	321	447
3821..	Ärte, Hobeisen, Hämmer, Klempnerwerkzeuge u.ä.	883	1 374	1 024
3822..	Einsteckwerkzeuge, Bohr- und Schleifwerkzeuge	384	335	244
3823..	Sägen und Zubehör	168	285	317
382510	Zangen, auch schneidend	332	671	838
382530	Blechscheren und ähnliche Scheren	1	-	131
3827..	Montage- und Sonderwerkzeuge	1 076	1 394	1 219
3828..	Hartmetall, Hartmetallwerkzeuge, Diamantwerkzeuge	918	1 597	3 923
3829..	Anreiß-, Meß- und sonstige Werkzeuge	234	339	493
383111	Raumheizöfen mit Kohle beheizt	-	118	55
383124	Kohlenzusatzherde	299	372	1 197
383190	Sonstige Heiz- und Kochgeräte	-	-	139
384111	Haushalts- und Küchengeräte aus Stahlblech	1 808	1 800	2 421
384115	Müllgefäße aus Stahlblech	30	51	24
384117	Sonstige Haus- und Küchenbedarfsartikel a. Stahlblech	487	266	297
384199	Sonstige Stahlblechgeräte	88	25	57
384478	Sonstige Stahlblechkästen	134	194	164
38451.	Möbel aus Stahl und NE-Metallrohren	368	329	365
384611	Haushaltsgeräte aus NE-Metallblechen	608	636	521
384617	Sonstige Haus- und Küchenbedarfsartikel aus NE-Metallblechen	183	54	82
384619	Sanitäre Artikel aus NE-Metallblechen	108	160	160
384660	Feldflaschen, Kochgeschirre usw. aus NE-Metallblechen	130	187	154
384689	Sonstige Lager- und Transportbehälter aus NE-Metallen	-	-	67
384810	Tierhalte- und Tierpflegeartikel	9	4	125
384871	Metallschläuche und biegsame Wellen	103	233	188
384875	Permanente Magnete	56	91	785
3853..	Beschläge aller Art	93	36	113

a) Einschl. Melde-Nr. 371000 Augenoptik, nicht aufteilbar.

3. Warenverkehr nach Warengruppen und Meldenummern
a) Bezüge des Bundesgebietes

Melde-Nr.	Warenbenennung	1967	1968	1969
		1 000 DM		
385420	Sonstige Türschlösser	101	89	116
386111	Fahrraddynamos	814	1 215	808
386115	Fahrradscheinwerfer	706	1 021	1 465
386159	Fahrradteile u. -zubehör sonstiger Art	84	11	8
3867..	Kraftwagenzubehör	78	130	103
3871..	Schneidwaren	500	421	433
38811.	Mechanische Küchenmaschinen	776	901	782
388220	Galanteriewaren	401	311	357
388270	Heizapparate u. Kocher für flüssige Brennstoffe	293	140	156
388290	Sonstige Metallwaren für den Hausgebrauch	29	22	49
388350	Lötlampen und sonstige Lötgeräte	103	127	91
388380	Metallwaren für technische Zwecke	-	-	167
388390	Sonstige Metallwaren für gewerbliche Zwecke	661	1 053	1 254
3884..	Feine Drahtwaren	529	337	256
388530	Blattmetalle	72	100	104
3887..	Metallkurzwaren	400	662	499
388990	Leichte Ziehtteile für Industriezwecke	106	38	53
<u>39</u>	<u>Musikinstrumente, Spielwaren, Sportgeräte, Schmuckwaren usw.</u>	<u>17 535</u>	<u>23 802</u>	<u>29 790</u>
391000	Großmusikinstrumente, nicht aufteilbar	122	719	309
391009	Zubehör usw. für Großmusikinstrumente	20	13	50
391100	Klaviere	1 252	880	2 061
391300	Flügel	38	220	495
391900	Harmonien, Zungen- und Pfeifenorgeln	286	526	421
39200.	Zubehör, Einzel- und Ersatzteile für Kleinmusikinstrumente	335	122	108
392210	Streichinstrumente	141	114	220
392250	Zupfinstrumente	321	335	346
3923..	Schlag-, Effekt- und Signalinstrumente	32	50	96
3924..	Blasinstrumente	777	809	998
392510	Mundharmonikas	108	247	302
392550	Handharmonikas (Akkordeons)	590	778	963
392600	Saiten aller Art	27	27	20
393000	Diverse Spielwaren, nicht aufteilbar	32	1 172	8
393100	Blech- und Metallspielwaren	800	570	1 170
393200	Holzspielwaren	2 770	3 865	5 460
393310	Musikspielwaren	485	325	483
393341	Kindersportfahrzeuge	1 944	1 614	2 232
393350	Puppenwagen	397	786	1 047
393400	Stoff- und Fellspielwaren	611	1 413	2 691
3935..	Puppen, nicht aus Gummi	810	1 900	1 599
393600	Papier- und Pappespielwaren	41	33	49
3937..	Sonstige Spielwaren, nicht aus Gummi	737	733	791
3938..	Christbaumschmuck	875	669	625
394009	Zubehör usw. für Turn- und Sportgeräte	67	123	165
394100	Turn- und Gymnastikgeräte	223	338	505
3942..	Geräte für Rasen- und Tennissport usw.	494	615	852
394400	Geräte für Eis- und Wintersport	1 380	3 187	3 816
394600	Geräte für Angelsport	386	396	448
394700	Schwimm- und Wassersportgeräte	1 203	1 015	1 062
39521.	Schmuckwaren aus Silber, Gold, Platin usw.	11	69	181
396219	Sonstige Schmucksteine	-	36	101
396300	Diamanten, ohne technische	116	10	31
396570	Technische Diamanten	-	25	14
399000	Filme und Diapositive, belichtet	41	27	1
<u>41</u>	<u>Anorganische Grundstoffe und Chemikalien</u>	<u>20 477</u>	<u>22 526</u>	<u>22 120</u>
411111	Chlor	19	1 363	1 063
411119	Brom, Fluor, Jod	205	30	300
411340	Holzkohle	-	-	47

3. Warenverkehr nach Warengruppen und Meldenummern

a) Bezüge des Bundesgebietes

Melde-Nr.	Warenbenennung	1967	1968	1969
		1 000 DM		
411370	Ruß	737	1 144	627
411400	Phosphor	18	174	145
411550	Edelgase	275	-	4
412110	Salzsäure	183	195	220
412210	Schwefeldioxyd	30	-	40
41224.	Schwefelsäure	743	676	1 011
412310	Salpetersäure	207	113	-
412400	Oxyde und Sauerstoffsäuren des Phosphors	1 538	1 334	1 400
412955	Kohlendioxyd, fest	71	62	69
412990	Sonstige anorganische Säuren usw.	89	49	62
4131..	Chloride usw. der Nichtmetalle	315	161	118
413610	Kohlenstoffdisulfid (Schwefelkohlenstoff)	345	97	179
413690	Sonstige Sulfide der Nichtmetalle	173	237	210
414200	Syntheseammoniak	108	757	6
414400	Ammoniak (Salmiakgeist)	86	-	79
414610	Natriumhydroxyd	2 244	2 118	1 639
414630	Kaliumhydroxyd	760	599	972
414690	Oxyde, Hydroxyde usw., sonstige Alkali- und Erdalkalimetalle	130	124	140
414915	Aluminiumhydroxyd	35	52	50
414999	Sonstige anorganische Basen, Metalloxyde usw.	48	137	62
415210	Fluoride usw.	259	674	896
415220	Chloride usw.	359	262	119
415245	Hypochlorite	204	40	246
41526.	Chlorate und Perchlorate ber. auf 100 %	2 761	2 383	2 228
415270	Bromide usw.	235	181	392
415390	Sonstige Sulfide	-	11	100
415415	Natriumthiosulfat	151	93	127
415419	Sonstige Sulfite usw. von Sauerstoffsäuren des Schwefels	207	164	422
415451	Natriumsulfat, calciniert	1	58	21
415457	Kupfersulfate	-	42	71
415459	Sonstige Sulfate usw.	341	1 085	940
415500	Nitrite und Nitrate (ohne Düngemittel)	515	505	881
415711	Polyphosphate	14	97	21
415719	Sonstige Phosphate	704	464	173
415931	Natriumcarbonat (Soda)	3 984	2 896	3 056
415934	Kaliumcarbonat	84	242	277
415939	Sonstige Carbonate und Bicarbonate	596	1 000	991
415950	Cyanide usw.	317	464	365
415961	Natrium- und Kaliumsilicate	99	158	278
415990	Salze der Säuren der Metalloxyde	451	1 077	1 276
4192..}	Radioaktive chem. Elemente und Isotope	-	31	25
4193..}				
4196..	Wasserstoffperoxyd	62	169	68
419710	Calciumcarbid	487	414	57
419790	Sonstige Carbide	-	58	139
41999.	Sonstige anorganische Grundstoffe und Chemikalien	221	482	468
<u>42</u>	<u>Organische Grundstoffe und Chemikalien</u>	<u>44 762</u>	<u>37 381</u>	<u>32 774</u>
42113.	Benzol, Toluol, Xylol, gereinigt	68	144	13
421150	Aromatenreiche Benzine	149	-	-
421160}	Solventnaphta und Naphtalin	10	-	26
421170}				
42119.	Sonstige chemisch nicht einheitliche aromatische Kohlenwasserstoffe	350	1 195	-
4215..	Rohphenol, -Kresol, -xylenol und Gemische	32	87	100
421950	Teeröle	18	75	-
422494	Sonstige chemisch einheitliche aromatische Kohlenwasserstoffe von Rohbenzol	1 184	1 031	-
42271.	Chlormethane	253	93	159

3. Warenverkehr nach Warengruppen und Meldenummern

a) Bezüge des Bundesgebietes

Melde-Nr.	Warenbenennung	1967	1968	1969
		1 000 DM		
42273.	Chloräthylen	1 939	886	434
422755	Chlorbenzole	215	227	228
422770	Vinyl und Vinylchlorid, monomer	6 424	1 156	1 460
422780	Bromderivate der Kohlenwasserstoffe	255	2	-
422790	Sonstige Halogenderivate der Kohlenwasserstoffe	-	59	28
422900	Sonstige Derivate der Kohlenwasserstoffe	4	73	-
423111	Methanol	-	175	19
423117	Butanole	1 308	2 723	2 883
423119	Sonstige einwert. aliphatische Alkohole	-	47	454
423141	Äthylenglykol	236	35	57
423149	Sonstige zweiwertige aliphatische Alkohole	2 590	2 598	2 235
423174	Rohglycerin usw.	139	209	2
423179	Sonstige drei- u. mehrwertige aliphatische Alkohole	1 956	2 030	1 898
424221	Kresole, isoliert aus Verkokung usw.	584	35	-
424231	Xylenole, isoliert aus Verkokung usw.	124	186	363
424290	Sonstige Phenolalkohole und Phenole	22	44	203
424500	Halogen-Sulfoderivate usw. d. Phenole u. Phenolalkohole	55	110	213
4251..	Äther, Ätheralkohol usw. und deren Derivate	34	142	17
425540	Acetaldehyd	879	2 457	-
425790	Sonstige Ketone, Chinone und deren Derivate	206	160	141
42613.	Essigsäure und Essigsäureanhydrid	752	1 442	1 498
426150	Ameisensäure- und Essigsäureester als Riechstoffe	1 034	609	481
426171	Methylacetat	875	637	806
426174	Äthylacetat	4 712	5 052	4 440
426177	Butylacetat	187	1 277	1 207
426191	Weichmacher auf Fettsäurebasis	497	244	301
426199	Sonstige einbasische aromatische Säuren	1 259	340	331
42631.	Oxal- und Maleinsäure	182	199	94
426340	Phthalsäureanhydrid	-	-	112
426371	Weichmacher auf Phthalsäurebasis	365	398	178
426390	Sonstige mehrbasische Säuren usw.	14	4	85
426510	Salicylsäure	21	42	12
426530	Acetylsalicylsäure usw.	34	150	22
426550	Salicylsäurederivate als Riechstoffe	62	229	68
426570	Sonstige acyclische u. cyclische Oxysäuren usw.	438	314	336
426950	Weichmacher auf Phosphorsäurebasis	67	-	-
427190	Sonstige Mono- und Polyamine usw.	1 292	882	815
427510	Verbindungen m. Stickstofffunktionen als pharm. Chemikalien	83	225	140
427550	Hexamethylentetramin, deren Salze und Derivate	189	73	40
427590	Sonstige Aminoalkohole, -phenole usw.	775	2 946	1 964
429154	Reinpyridin	136	103	45
429180	Sonstige organische, anorg.-pharm. Chemikalien	57	-	103
429190	Sonstige organische, anorg. Verbindungen usw.	66	220	682
429410	Terpentinöle	96	63	122
4295..	Wachse	0	52	41
429610	Tierkörper-, Knochen- und Leimfett	8 779	3 922	5 217
429620	Technischer Talg	159	-	-
429631	Raffinationsfettsäuren	60	229	555
429635	Destillations- und andere Fettsäuren	2 811	1 105	426
429650	Stearin	161	253	1 091
429710	Mischungen natürlicher o. künstlicher Riechstoffe	51	110	43
429900	Sonstige organische Grundstoffe u. Chemikalien	425	141	499
<u>43</u>	<u>Düngemittel, Saaten-, Pflanzenschutz- und Schädlingsbekämpfungsmittel</u>	<u>250</u>	<u>872</u>	<u>418</u>
431720	Organischer Garten- und Blumendünger	66	290	99
431740	Mineralischer Garten- und Blumendünger	-	96	109
434110	Insektenvertilgungsmittel	172	197	49
434170	Unkrautvertilgungsmittel	5	289	157

3. Warenverkehr nach Warengruppen und Meldenummern
a) Bezüge des Bundesgebietes

Melde-Nr.	Warenbenennung	1967	1968	1969
		1 000 DM		
<u>44</u>	<u>Kunststoffe und synthetischer Kautschuk</u>	<u>12 752</u>	<u>15 296</u>	<u>18 068</u>
441235	Phenoplaste, Leimharze	1 245	640	1 938
441239	Sonstige Kunststoffe von Phenoplasten	601	615	112
44124.	Aminoplaste	164	38	6
44125.	Melaminharze	111	474	205
441264	Maleinatharze und sonstige Lackkunstharze	-	-	222
441280	Silicone	-	165	375
441290	Sonstige Kondensationsprodukte usw.	74	62	207
441410	Kunststoffe a.d. Basis von Polymerisationsprodukten für die Chemiefaserherstellung	2	-	202
441432	Polyäthylen	49	5	19
44144.	Polystyrol	-	72	130
44145.	Polyvinylchlorid usw. und Mischpolymerisate	6 390	1 005	746
441462	Polyvinylacetat	155	341	136
441468	Mischpolymerisate a.d. Basis von Vinylacetat	129	-	-
441729	Sonstige Kunststoffe aus regenerierter Zellulose	-	116	207
441762	Zelluloid	32	67	41
441769	Sonstige Zellulosenitrate	1 046	1 675	1 253
4419..	Sonstige Kunststoffe	4	804	1 135
445100	Synthetischer Kautschuk	2 722	9 164	11 108
<u>45</u>	<u>Chemiefasern</u>	<u>1 156</u>	<u>3 828</u>	<u>8 858</u>
4511..	Zellwolle (ohne Abfälle)	315	3 128	7 632
4515..	Reyon (ohne Abfälle)	6	295	199
455100	Synthetische Fasern (ohne Abfälle)	662	55	5
455510	Synthetische Fäden (ohne Abfälle)	173	218	621
455900	Abfälle von synthetischen Fasern und Fäden	-	132	401
<u>46</u>	<u>Farbstoffe, Farben, Lacke u.verwandte Erzeugnisse</u>	<u>766</u>	<u>2 498</u>	<u>2 475</u>
461210	Schwarzpigmente usw.	-	96	-
461241	Zinkoxyd, rein (bleiarm); Zinkweiß	417	306	479
461276	Sonstige Blaupigmente	57	378	52
461750	Teerfarbstoffe	204	971	973
4642..	Lacke, Öl-, Leim- und Wasserfarben, Spachtel	-	204	102
464500	Verdünnungen	-	448	422
4672..	Chemische Erzeugnisse f.d. Glas-, Emaillier- und Keramische Industrie	62	82	93
467310	Druckfarben	6	-	348
<u>47</u>	<u>Pharmazeutische Erzeugnisse</u>	<u>1 041</u>	<u>1 395</u>	<u>1 248</u>
471110	Provitamine und Vitamine	124	167	102
4715..	Alkaloide, Glykoside usw.	108	188	171
471900	Zubereitete Drogen u.Extrakte pflanzl. u.tier. Herkunft	298	646	515
4741..	Humanpharmazeutische Sera und Impfstoffe	98	168	44
474790	Sonstige humanpharmazeutische Spezialitäten	202	120	226
4771..	Veterinär-pharmazeutische Sera und Impfstoffe	52	58	41
4794..	Verbandszeug, Watte, chirurgisches Nahtmaterial	88	-	-
479900	Sonstige chemisch-pharmazeutische Erzeugnisse	41	32	141
<u>49</u>	<u>Sonstige chemische Erzeugnisse</u>	<u>7 231</u>	<u>10 908</u>	<u>12 869</u>
491...	Gelatine, Klebstoffe und Bindemittel	64	50	84
492290	Sonstige Leder- und Pelzhilfsmittel, a.n.g.	-	138	-
4923..	Textilhilfsmittel	95	220	72
493700	Fein- und Laborchemikalien	44	2	-
493900	Sonstige Hilfsmittel	10	32	24
494...	Dachpappe, Bautenschutzmittel u.ä. Erzeugnisse	151	122	96
4952..	Fotochemische Materialien	2 869	6 007	8 002
496111	Feinseifen	67	65	131
499191	Kerzen aller Art	3 071	3 424	3 686
499410	Künstlicher Süßstoff, rein	367	337	234
499640	Pyrotechnische Erzeugnisse	364	212	455
499900	Sonstige chemische Erzeugnisse	54	217	61

3. Warenverkehr nach Warengruppen und Meldenummern
a) Bezüge des Bundesgebietes

Melde-Nr.	Warenbenennung	1967	1968	1969
		1 000 DM		
<u>51</u>	<u>Feinkeramische Erzeugnisse</u>	<u>12 664</u>	<u>15 198</u>	<u>18 005</u>
5111..	Porzellangeschirr	5 400	5 057	9 090
5115..	Porzellanziergegenstände	1 066	2 872	816
5131..	Steingutgeschirr	1 759	1 957	2 777
5136..	Steingutziergegenstände	225	304	359
5137..	Feinsteinzeugziergegenstände	83	-	5
514...	Ton- und Töpferwaren	221	251	26
515...	Sanitäre und hygienische Installationskeramik	1 155	1 178	1 297
5161..	Elektrotechnische Keramik	110	429	511
5165..	Geräte und Apparate für chemische und andere technische Zwecke	14	21	205
5171..	Wand- und Bodenfliesen, Pflasterklinker	1 921	2 530	2 038
517510	Transportable Kachelöfen	155	72	-
517570	Ofenkacheln	200	62	285
518900	Sonstige feinkeramische Erzeugnisse	31	26	52
519111	Keramische Schleifscheiben mit Korund	228	299	366
519211	Schleifpapiere, wasserfest	-	67	52
<u>52</u>	<u>Glas und Glaswaren</u>	<u>10 288</u>	<u>14 221</u>	<u>18 886</u>
52111.	Tafelglas, ungefärbt	682	1 584	1 273
52112.	Gußglas, ungefärbt	234	250	246
52114.	Farbenglas	84	36	4
521170	Schweißerschutzglas	57	225	274
521199	Sonstiges Spezialflachglas	357	233	189
52211.	Getränkeflaschen	464	1 955	5 230
52212.	Konservenglas	214	582	330
52213.	Medizin- und Verpackungsglas	51	96	52
52214.	Haushalts- und Wirtschaftsglas	4 974	4 470	4 671
52215.	Hohlglas für Laboratorien und Krankenpflege	155	120	177
52216.	Bau- und sonstiges technisches Hohlglas	282	573	1 078
52217.	Beleuchtungsglas	1 017	973	1 158
52218.	Glaskolben	52	320	574
522190	Sonstiges Hohlglas	78	42	147
52311.	Glasinstrumente	345	462	588
523120	Isolierglasflaschen und -gefäße	196	205	155
52315.	Glaswaren für die chemisch-pharmazeutische Industrie	63	42	116
523490	Erzeugnisse aus Glaskurzwaren	25	22	50
523700	Sonstiges verarbeitetes Glas	240	229	295
52411.	Sicherheitsglas	40	60	213
524130	Isolierglas	108	1 014	919
524190	Sonstiges veredeltes Flachglas	46	-	98
5245..	Veredeltes Hohlglas	171	4	5
5271..	Glasfaser	311	662	998
<u>53</u>	<u>Schnittholz und anderes bearbeitetes Holz</u>	<u>8 223</u>	<u>11 350</u>	<u>12 595</u>
531100	Grubenholz	1 424 (9 770 t)	361 (2 671 t)	1 111 (7 789 t)
531200	Faserholz	32 (245 t)	557 (8 851 t)	1 252 (17 976 t)
531300	Brennholz usw.	242	407	41
5314..	Stangen, Maste und Pfähle	80	38	74
531610	Nadelschnittholz	3 954 (15 971 t)	7 577 (31 355 t)	7 232 (30 884 t)
532200	Hobelware	1 039 (3 020 t)	1 048 (.)	1 967 (.)
536110	Furnierplatten	337 (419 t)	432 (.)	426 (.)
53712.	Holzfasernhartplatten	290	245	179
53814.	Holzspanplatten	763	657	282

3. Warenverkehr nach Warengruppen und Meldenummern
a) Bezüge des Bundesgebietes

Melde-Nr.	Warenbenennung	1967	1968	1969
		1 000 DM		
<u>54</u>	<u>Holzwaren</u>	<u>45 642</u>	<u>69 313</u>	<u>75 233</u>
541125	Rolläden aus Holz	-	-	122
54114.	Bodenbelag aus Holz	800	1 135	1 311
541190	Sonstige nicht genannte Bauelemente aus Holz	-	4	78
5415..	Holzbauten und Holzkonstruktionen	157	154	57
5421..	Zimmer- und Kücheneinrichtungen aus Holz	13 337	16 080	15 174
5422..	Zimmer- und Küchenmöbel aus Holz	20 405	38 582	43 342
5423..	Büromöbel und Schulmöbel aus Holz	438	1 637	1 404
5424..	Spezialmöbel aus Holz	481	411	518
542611	Rundfunk- und Fernsehgehäuse aus Holz	-	515	534
542615	Gehäuse für Musikschränke usw. aus Holz	163	27	682
542690	Holzgehäuse für sonstige technische Geräte	122	73	50
543190	Faßgarnituren und sonstiges Faßholz	361	136	95
543300	Kabel- und Seiltrommeln aus Holz	119	508	1 538
54341.	Verpackungskisten aus Holz	78	31	14
543430	Kistengarnituren aus Holz	377	244	214
54391.	Box- und Flachpaletten aus Holz	-	106 r	83
54411.	Holzleisten	366	289	358
544510	Werkzeuge u. -teile aus Holz	395	517	422
544540	Hobel- und Werkbänke aus Holz	202	183	322
544710	Stöcke aus Holz	101	123	57
5448..	Technische, gewerbliche und landwirtschaftliche Holzgeräte	27	4	13
544900	Haushaltsartikel aus Holz	348	161	154
545100	Büro- und Zeichengeräte aus Holz	23	13	70
545600	Kunstgewerbliche Holzgegenstände	2 257	2 028	1 568
545910	Holzwolle	113 (439 t)	87 (360 t)	90 (.)
545980	Kleider- und Hosenbügel	203	86	120
545990	Sonstige Holzwaren	62	32	18
5461..	Korbmöbel	72	-	-
5465..	Schilf- und Bastflechtwaren	110	15	1
5466..	Pinselfürsten und Besen	3 947	5 775	6 595
547100	Waren aus mineralischen Schnitz- und Formstoffen	239	207	8
5474..	Waren aus tierischen und pflanzlichen Schnitz- und Formstoffen	88	39	59
<u>55</u>	<u>Zellstoff, Papier und Pappe</u>	<u>7 017</u>	<u>8 727</u>	<u>12 558</u>
551700	Altpapier	84	-	3
55211.	Sulfitzellstoff	306	1 837	2 098
552900	Geblichte Linters	419	245	966
553100	Zeitungsdruckpapier	996	1 112	1 035
55322.	Druckpapier u. -karton, ungeklebt	113	92	49
553230	Maschinengestrichenes Druckpapier	321	30	12
55326.	Schreibpapier und -karton, ungeklebt	1 202	874	970
5533..	Kraftpapier	246	7	344
553431	Packpapier aus Altpapier	826	1 584	3 051
553435	Packpapier aus Zellstoff	14	-	1 122
553911	Flor- und Durchschlagpost	203	270	241
553951	Tapetenroh papier	-	-	190
553962	Karton, ungeklebt, holzhaltig	33	32	72
553966	Karton, geklebt, holzhaltig	402	403	329
553967	Karton, geklebt, holzfrei	91	45	13
553969	Fotorohpapier und -karton	-	108	86
553981	Löschpapier	39	75	83
553984	Filtrierpapier	17	46	130
554210	Rohdachpappe	486	578	112
554221	Chromoersatzkarton	263	110	216
554223	Maschinengestrichener Chromokarton	10	35	-
554227	Duplex- und Triplexkarton	43	7	-
554270	Karton für Wellpappe (Kraftkarton)	-	18	406

3. Warenverkehr nach Warengruppen und Meldenummern
a) Bezüge des Bundesgebietes

Melde-Nr.	Warenbenennung	1967	1968	1969
		1 000 DM		
554291	Sonstige Maschinenpappe	-	60	89
55471.	Weißes Handholz-pappe und Handgraupappe	54	9	14
554720	Hartpappe, Stanz- und Schuhpappe	72	3	20
554760	Preßspan	49	63	112
557111	Kunstdruckpapier, gestrichen	355	624	323
557119	Sonstiges gestrichenes Papier usw.	304	341	215
557500	Echt Pergamentpapier	-	21	183
<u>56</u>	<u>Papier- und Pappwaren</u>	<u>7 193</u>	<u>8 784</u>	<u>10 179</u>
561100	Tapeten und Tapetenborten aus Papier	248	481	515
561510	Imprägniertes Papier	93	58	80
561540	Gummiertes Papier	448	484	664
562100	Lohn- und Verlagsbuchbindereierzeugnisse	272	365	383
562540	Bürohilfsmittel aus Papier	240	275	612
562550	Lernmittel aus Papier	332	380	257
563100	Papiersäcke	-	69	8
563200	Tüten und Beutel aus Papier	413	282	500
563310	Briefumschläge und -hüllen usw.	340	301	335
563350	Papierausstattungen, Briefschachteln u.-mappen usw.	177	155	184
563410	Zellstoffwattwaren	379	620	407
56345.	Krepp-Papierwaren	31	33	29
5635..	Papierhülsen und -spulen, Siegelmarken usw.	230	174	135
563600	Papierabreißrollen usw.	74	125	126
563700	Lampenschirme aller Art	467	427	310
5638..	Kunstblumen	904	750	1 239
563900	Sonstige Papier- und Papperezeugnisse	434	439	646
5641..	Wellpappe	95	943	1 523
5642..	Kartonagen	366	298	204
5644..	Hartpapierwaren	1 534	2 044	1 856
564600	Faltschachteln	64	70	167
<u>57</u>	<u>Druckereierzeugnisse, Vervielfältigungen</u>	<u>15 046</u>	<u>13 883</u>	<u>14 344</u>
5711..	Geschäftspapiere, Druckereierzeugnisse für Verpackungszwecke	32	35	88
5712..	Werbungsmaterial und Kalender	73	54	18
5713..	Bücher	10 581	9 872	10 019
5714..	Zeitungen und Zeitschriften	3 741	3 206	3 375
5715..	Kunstdruckblätter und -karten	145	175	300
5716..	Sonstige Druckereierzeugnisse	410	489	507
575100	Licht- und Fotopausen	59	52	35
<u>58</u>	<u>Kunststofferezeugnisse</u>	<u>5 935</u>	<u>11 433</u>	<u>13 554</u>
58111.	Einzelfolien	746	752	997
581150	Kunststoff-Verbundfolien, mehrschichtig	144	27	118
5812..	Kunstleder	2 676	4 116	5 332
5813..	Bauplatten und -bahnen aus Kunststoff	108	211	441
581400	Schichtpreßstoffplatten	75	86	928
5815..	Boden- und Wandbeläge	320	518	853
58171.	Rohre aus Kunststoff	120	2 749	1 922
58174.	Schläuche aus Kunststoff	5	79	80
581790	Sonstige Profile aus Kunststoff	8	89	334
582112	Treibriemen usw. aus Kunststoff	49	136	67
585111	Stiefel und Überschuhe aus Kunststoff	27	51	211
585149	Sonstige Bekleidung aus Kunststoff	-	158	766
5853..	Haushalts-, Wirtschafts- und Gebrauchsartikel aus Kunststoff	567	376	271
5854..	Medizinische, sanitäre, hygienische und Laborartikel aus Kunststoff	777	1 332	721
58571.	Tüten, Beutel und Säcke aus Kunststoff	149	442	66
585730	Dosen, Hülsen und Kästen aus Kunststoff	4	43	202
585789	Sonstige Verpackungsmittel aus Kunststoff	18	36	24
5859..	Sonstige Fertigerzeugnisse aus Kunststoff a.n.g.	69	178	81

3. Warenverkehr nach Warengruppen und Meldenummern
a) Bezüge des Bundesgebietes

Melde-Nr.	Warenbenennung	1967	1968	1969
		1 000 DM		
<u>59</u>	<u>Gummi- und Asbestwaren</u>	<u>11 020</u>	<u>18 771</u>	<u>23 108</u>
5911..	Fahrrad- und Mopedbereifung	1 433	3 166	2 573
59125.	Pkw-Bereifung	1 714	3 423	5 811
591270	Krad- und Pkw-Wagenbänder aus Gummi	-	125	61
59131.	Kleine Lkw-Decken und -Schläuche	10	452	744
59132.	Große Lkw-Decken und -Schläuche	153	216	47
59136.	Hand- und Industriekarrenbereifung	838	915	893
592120	Sonstige Gummischläuche	1 232	1 310	2 420
592130	Gummiwaren für Lebensmittelkonservierung	424	330	343
592160	Transportbänder aus Gummi	878	3 250	4 585
592199	Sonstige technische Weichgummiwaren	93	41	106
592210	Medizinische und sanitäre Weichgummiwaren	367	402	319
59223.	Tauchgummiwaren	45	119	144
592271	Gummibälle	92	177	114
592277	Schlauchboote und sonstige pneumatische Gummierzeugnisse	1 342	1 455	288
5923..	Beschlmaterial aus Gummi	896	834	1 119
5924..	Gummischuhe	1 071	1 737	1 933
593...	Hartgummiwaren	1	31	29
594110	Altgummi	16	11	35
596360	Asbestpackungen und Isolierschnüre	19	73	242
596500	Asbestplatten usw.	45	292	214
596611	It-Platten ohne Metalleinlagen	44	226	752
596700	Brems- und Kupplungsmaterial	230	63	219
<u>61</u>	<u>Leder</u>	<u>388</u>	<u>713</u>	<u>970</u>
6121..	Oberleder	143	446	826
6123..	Sonstiges Flächenleder	70	76	97
613100	Lederabfälle	174	191	21
<u>62</u>	<u>Lederwaren und Schuhe</u>	<u>12 029</u>	<u>13 577</u>	<u>13 526</u>
621310	Arbeiterschutzhandschuhe	44	24	25
621410	Sattlerwaren für Tiere	54	99	140
621440	Sonstige Sattlerwaren	31	87	80
621470	Feinsattlerwaren	630	469	523
6215..	Feintäschner- und Galanteriewaren aus Leder	216	424	439
621600	Lederhandschuhe	155	197	171
621710	Sattlerwaren aus Kunstleder	504	460	774
621740	Feinsattlerwaren aus Kunstleder	255	716	972
621770	Koffer aus Kunstleder	845	1 292	1 173
621890	Sonstige Galanterieartikel aus Kunstleder u. anderen Austauschstoffen	751	537	741
625110	Arbeitsstiefel und -schuhe	2 764	2 786	2 428
625150	Sportstiefel	255	819	1 052
6253..	Lederstraßenschuhe	1 034	334	535
62551.	Sandalen	434	410	591
625530	Leichte Straßenschuhe (Oberteil nicht aus Leder)	530	677	295
62554.	Hausschuhe	2 193	2 454	2 184
625570	Turn-, Boots-, Hallenschuhe usw.	1 245	1 686	1 239
625590	Sonstiges Schuhwerk	35	56	166
625950	Einlegesohlen aller Art	46	49	-
<u>63</u>	<u>Textilien</u>	<u>128 198</u>	<u>152 578</u>	<u>173 239</u>
6311..	Hadern	992	1 384	1 596
63134.	Wolle und Tierhaare, bearbeitet	23	37	2
6315..	Verspinnbare Abgänge und Abfälle	84	56	43
6317..	Pflanzenfasern, bearbeitet	10	443	957
631884	Putzwolle	-	297	381

3. Warenverkehr nach Warengruppen und Meldenummern
a) Bezüge des Bundesgebietes

Melde-Nr.	Warenbenennung	1967	1968	1969
		1 000 DM		
631888	Weiß- und Teerstricke	66	-	-
631900	Hutstoffe (Kaninchen- und Hasenhaare)	181	302	539
633111	Drei- und Vierzylinder garn aus Baum- mit Zellwolle	4 592	1 379	1 534
633121	Drei- und Vierzylinder garn aus Baumwolle	218	631	871
633135	Drei- und Vierzylinder garn aus Zellwolle	3 875	2 440	1 605
633147	Drei- und Vierzylinder garn aus synthetischen Fasern mit Baumwolle	-	874	-
6332..	Zweizylinder-, Vigogne- und Grobgarn	-	-	120
633315	Zellwollwebkammgarn, rohweiß	41	64	384
63341.	Webgarn, rohweiß	26	56	46
63355.	Jutegarn	-	138	92
633770	Spezialteppichgarn usw.	-	197	-
63381.	Nähmittel	16	65	26
633910	Baumwollzwirn zur Weiterverarbeitung	-	523	-
6351..	Verbandmittel, Mull und Watte	1 233	2 000	1 987
63521.	Bänder und Gurte	2 291	2 825	3 699
635251	Flechtartikel aller Art, unelastisch	41	13	3
635265	Chenilleerzeugnisse o. Gewebe	62	83	135
63527.	Spitzen	1 946	2 422	1 803
635280	Stickereien und Paramenten	600	442	629
635290	Posamentenartikel aller Art	736	984	1 553
63531.	Säcke	234	248	1 393
635330	Planen und Zelte	2 202	1 977	3 391
63535.	Schnüre, Seile usw.	54	15	54
63537.	Fischernetze	92	100	53
635380	Sonstige Netze	44	14	28
6355..	Gewebte Schläuche	159	82	48
635613	Wollfilz, nicht gewebt	137	180	523
635623	Haarfilz, nicht gewebt	131	238	58
635630	Sonstige Filze, nicht gewebt	147	349	310
635640	Waren aus Filz	16	78	76
635650	Filztuch, gewebt	752	680	750
635810	Grobgarndecken	769	997	954
635850	Scheuertücher usw. aus Grobgarn	892	1 119	1 209
635890	Sonstige Spinnstoffwaren der Grobgarnindustrie	389	938	1 258
637100	Rohgewebe, nicht aufteilbar	-	165	182
637110	Baumwollrohgewebe	3 351	4 681	3 837
637171	Zellwollrohgewebe	375	294	461
637175	Rohgewebe aus synthetischen Fäden	63	-	62
637177	Rohgewebe aus Gespinnst synthetischer Fasern	-	-	2 748
637190	Rohgewebe aus sonstigem Gespinnst	14	17	165
637200	Fertiggewebe, nicht aufteilbar	8	953	606
63721.	Oberbekleidungs- und Berufsbekleidungsstoff für Männer und Knaben	1 218	2 630	3 292
63722.	Oberbekleidungs- und Berufsbekleidungsstoff für Frauen und Mädchen	3 972	3 943	2 027
637240	Voile und Tüll für Bekleidung	39	-	5
63725.	Einlagegewebe für Bekleidung usw.	1 824	1 527	1 439
63726.	Leibwäschestoff	1 521	2 867	6 500
63729.	Sonstiges Gewebe für Bekleidung und Leibwäsche	-	47	28
63731.	Haus-, Bett- und Tischwäschestoff	1 706	37	349
63737.	Möbelstoff	2 183	2 206	2 173
63738.	Dekorationsstoff	3 613	5 270	5 364
63741.	Stoff für Schlaf- und Reisedecken	104	-	184
637500	Futterstoff, nicht aufteilbar	-	-	187
63751.	Leibfutterstoff	53	89	315
63754.	Ärmelfutterstoff	118	246	679
63757.	Sonstiger Futterstoff	1 832	1 636	1 703
6376..	Samt und Plüsch	82	7	1 078
6377..	Teppiche und Läufer	13 216	15 900	14 943
637810	Schuhoberstoff, gewebt	54	270	710
6379..	Sonstiges Gewebe	3 333	314	210
63813.	Drehergewebe	108	120	-

3. Warenverkehr nach Warengruppen und Meldenummern
a) Bezüge des Bundesgebietes

Melde-Nr.	Warenbenennung	1967	1968	1969
		1 000 DM		
63814.	Sonstiger gewebter Gardinenstoff	1 215	841	1 255
63816.	Gewirkter Gardinenstoff	1 619	2 036	3 746
639000	Wirk- und Strickwaren, nicht aufteilbar	666	4 956	4 539
63911.	Oberbekleidungsstoff, gewirkt oder gestrickt	2	253	16
639190	Sonstiger gewirkter und gestrickter Stoff	2 597	2 844	3 490
639210	Herren-Jacken, Pullover usw., nicht aufteilbar	-	47	391
639213	Herren-Wolljacken usw., gewirkt oder gestrickt	3 450	3 534	2 761
639219	Sonstige Herrenjacken, gewirkt oder gestrickt	763	1 840	3 148
639290	Sonstige Herrenoberbekleidung, gewirkt oder gestrickt	450	15	189
639300	Oberbekleidung für Frauen und Mädchen, gewirkt, nicht aufteilbar	30	90	99
63931.	Kleider und Kostüme, gewirkt oder gestrickt	1 335	1 539	1 398
63933.	Strick- und Jerseykleider	423	595	164
63935.	Jacken, Blusen, Pullover usw., gewirkt od.gestrickt	2 553	2 092	2 494
639370	Röcke für Frauen und Mädchen, gewirkt oder gestrickt	-	-	110
639390	Sonstige gewirkte und gestrickte Damenoberbekleidung	135	59	167
6394..	Kinderoberbekleidung, gewirkt oder gestrickt	2 085	1 409	1 483
6395..	Leibwäsche für Männer und Knaben, gewirkt oder gestrickt	6 389	9 742	10 641
6396..	Leibwäsche für Frauen und Mädchen, gewirkt oder gestrickt	8 892	12 271	10 567
639700	Strumpfwaren, nicht aufteilbar	7 476	8 906	9 889
63971.	Herrenstrümpfe	4 367	2 436	4 599
63973.	Kinderstrümpfe	520	398	1 170
639757	Synthetische Damenstrümpfe, gewirkt, mit Naht	51	26	288
639767	Synthetische Damenstrümpfe, rundgestrickt, nahtlos	15 600	16 517	9 262
639790	Damenstrümpfe aus sonstigem Material	542	623	475
6398..	Handschuhe	971	1 234	1 891
639900	Sonstige Wirk- und Strickwaren, nicht aufteilbar	0	6	744
63993.	Trainingsbekleidung	2 352	3 239	3 451
63994.	Bade- und Strandbekleidung, gewirkt oder gestrickt	50	94	128
639960	Sportbekleidung, gewirkt oder gestrickt	557	620	674
63997.	Strumpfhosen	1 117	6 166	16 384
639990	Sonstige Strick- und Wirkwaren	22	189	84
64	Bekleidung	101 925	136 555	140 987
641...	Bekleidung, nicht aufteilbar	3	-	112
641100	Männeroberbekleidung, nicht aufteilbar	61	82	29
64111.	Herrenanzüge	5 575	7 258	5 958
64112.	Herrensakkos	3 432	3 025	2 729
64113.	Herrenhosen	4 320	6 868	7 331
64118.	Herrenmäntel und -joppen	4 928	6 849	9 185
641190	Sonstige Herrenoberbekleidung	43	761	614
641200	Frauenoberbekleidung, nicht aufteilbar	19	265	19
641210	Frauenkostüme und Komplets	1 872	2 284	1 903
641220	Frauen- und Mädchenjacken	695	300	460
641230	Frauenröcke und -hosen	856	1 580	2 454
64124.	Blusen für Frauen und Mädchen	451	157	406
64125.	Damenkleider	5 658	9 067	7 758
64128.	Mäntel und Jacken für Frauen und Mädchen	5 450	6 933	5 767
641290	Sonstige Frauen- und Mädchenoberbekleidung	487	634	405
6413..	Kinderoberbekleidung	1 188	1 810	2 351
6414..	Arbeitsbekleidung	9 891	14 111	15 507
641630	Windjacken, Anoraks	1 820	1 461	1 544
641660	Badebekleidung aus Frottiergewebe	5 727	7 118	7 882
641670	Badebekleidung aus sonstigem Gewebe	1 523	762	189
641680	Shorts	216	346	4
641690	Sonstige Sportbekleidung	437	535	496
641740	Lederhosen	429	295	295
641760	Lederkopfbedeckung	42	113	148

3. Warenverkehr nach Warengruppen und Meldenummern

a) Bezüge des Bundesgebietes

Melde-Nr.	Warenbenennung	1967	1968	1969
		1 000 DM		
642100	Leibwäsche für Männer und Knaben, nicht aufteilbar	-	1 834	1 569
64211.	Herrenoberhemden	3 752	10 892	11 639
642120	Herrennachthemden	976	1 517	3 443
642190	Sonstige Herrenleibwäsche	106	88	2
6423..	Leibwäsche und Schürzen für Frauen und Mädchen	150	756	535
6425..	Büstenhalter und Mieder	1 843	1 868	1 702
642600	Taschentücher	1 908	1 668	1 054
6427..	Bettwäsche	15 643	21 002	18 944
6428..	Haus- und Tischwäsche	8 842	10 033	8 706
6431..	Kopfbedeckung für Männer und Knaben	628	666	705
6435..	Kopfbedeckung für Frauen und Mädchen	66	91	99
644430	Hosenträger	16	2	150
644910	Kunstblumen aus Textilien	1 009	859	607
644990	Sonstiges Bekleidungszubehör a.n.g.	1	21	71
64543.	Schlaf- und Reisedecken	134	507	342
645440	Tages- und Überdecken, gefüttert	3 292	4 039	3 801
645490	Verwandte Artikel (RoShaarkissen, Kinderbettartikel) usw.	9	141	4
646100	Veredelte Pelzfelle	1 639	1 309	2 335
646500	Pelzbekleidung, nicht aufteilbar	263	29	152
646510	Pelzmäntel	4 822	4 665	10 420
646520	Pelzjacken, -umhänge usw.	64	40	110
646540	Pelzwesten und Einknöpfelze	12	51	13
646560	Pelzmützen und -kappen	24	66	80
646590	Sonstige Pelzbekleidung	0	48	250
646900	Sonstige Pelzwaren	376	697	289
647900	Sonstige Erzeugnisse der Bekleidungsindustrie	515	403	308
	Kleinbezüge und Antiquitäten	<u>6 466</u>	<u>8 103</u>	<u>6 951</u>
	<u>Insgesamt</u>	<u>1 263 919</u>	<u>1 439 503</u>	<u>1 565 332</u>

3. Warenverkehr nach Warengruppen und Meldenummern
b) Lieferungen des Bundesgebietes
Fußnote im Inhaltsverzeichnis - Seite 2 - beachten

Melde-Nr.	Warenbenennung	1967	1968	1969
		1 000 DM		
<u>01-09,68</u>	<u>Pflanzliche und tierische Produkte, Ernährungsgüter</u>	<u>264 507</u>	<u>220 900</u>	<u>320 133</u>
011211	Raps	187 (100 t)	-	89 (100 t)
011292	Rohtabak	13 769 (2 753 t)	14 240 (2 796 t)	13 863 (2 380 t)
011293	Rohkaffee	103 (201 t)	360 (161 t)	1 050 (280 t)
011410	Saatgetreide	21 (15 t)	7 (10 t)	296 (351 t)
011421	Saatkartoffeln	-	411 (1 666 t)	1 677 (4 695 t)
011430	Saatgut für Ölfrüchte	187 (100 t)	180 (100 t)	-
011450	Saatgut für Futterpflanzen	502 (70 t)	152 (25 t)	170 (50 t)
011611	Nutzpferde	38	-	351
0117..	Häute und Felle von Haustieren	13 395 (4 815 t)	16 779 (5 360 t)	14 878 (2 808 t)
01181.	Schafwolle	4 877 (1 059 t)	5 581 (1 697 t)	5 127 (1 375 t)
011839	Ziegenhaare	152	200	74
011840	Pferdehaare	605	415	403
01186.	Grobhaare von Haustieren	470	359	176
011983	Därme	288	-	638
011989	Sonstige nicht genannte Abfälle von Haustieren	-	-	152
015540	Traubenwein, weiß	4 997	1 793	3 334
021111	Weißkohl	-	-	327
021112	Rotkohl	-	-	235
021211	Äpfel	26 (54 t)	29 (74 t)	1 053 (2 490 t)
0214..	Blumen und Zierpflanzen	28	70	17
0215..	Saatgut für Gartenbau	170	22	189
025...	Baumschulerzeugnisse	28	-	75
04114.	Buchen	770	1 711	349
041151	Weißeschen	77	-	-
041199	Sonstige Laubbölzer	2 846	3 095	2 964
041865	Latex und Gummiolibanum	1	-	303
045190	Haarwild a.n.g.	-	90	-
0454..	Felle von Wildtieren	833 (57 t)	657 (24 t)	1 168 (150 t)
07114.	Zuchtrinder	106	1 055	80
0715..	Zuchtwildtiere	199	157	390
081570	Sonstige nicht genannte Abfälle von Seewasserfischen	-	-	200
0952..	Satzfische und Fischbrut	273	158	326
681171	Reiserzeugnisse	872 (1 539 t)	-	-
681175	Sojaerzeugnisse	-	-	1 091 (870 t)
681372	Tafelfertige Suppen	51 (8 t)	45 (7 t)	97 (20 t)
681390	Sonstige Nahrungsmittel	289 (69 t)	66 (10 t)	40 (6 t)
68151.	Stärke und Sago	1	2	42
681523	Dextrose (Traubenzucker)	17 (9 t)	14 (8 t)	201 (193 t)
68155.	Kartoffelerzeugnisse	-	-	447
682411	Obstkonserven (luftdicht verschlossen)	-	2	276
682413	Bohnenkonserven	-	-	126
682441	Gurkenkonserven	-	-	444
682453	Fruchtsäfte aus Steinobst usw.	-	-	903
682455	Fruchtsäfte aus Zitrusfrüchten	57 (63 t)	10 (12 t)	8 (8 t)
682456	Fruchtsaftkonzentrate aus Kernobst	-	36 (15 t)	71 (30 t)
682457	Fruchtsaftkonzentrate aus sonstigem Obst	-	355 (71 t)	616 (205 t)

3. Warenverkehr nach Warengruppen und Meldenummern
b) Lieferungen des Bundesgebietes

Melde-Nr.	Warenbenennung	1967	1968	1969
		1 000 DM		
68271.	Dauerbackwaren	137	196	411
682721	Kakaomasse	-	110 (20 t)	395 (77 t)
682723	Kakaobutter	-	136 (15 t)	566 (65 t)
682725	Kakaopulver nicht gezuckert	137 (144 t)	469 (399 t)	2 210 (1 364 t)
68273.	Schokoladenerzeugnisse	401	468	3 509
682781	Marzipanrohmassen usw.	742 (165 t)	89 (20 t)	-
683141	Hartkäse	-	22	2 570
683144	Schnittkäse	1 091 (305 t)	88 (23 t)	298 (76 t)
683147	Weichkäse	515 (220 t)	744 (122 t)	684 (112 t)
683191	Milchzucker	-	-	922
683531	Kondensvollmilch	-	-	2 236
683570	Schmelzkäse	-	276	533
684111	Rohe Öle	33 768 (35 534 t)	21 313 (21 078 t)	21 704 (26 109 t)
684115	Raffinierte Öle	14 (8 t)	92 (70 t)	246 (167 t)
684175	Ölkuchen und Schrote	99 236 (238 885 t)	95 569 (236 838 t)	140 854 (357 585 t)
684179	Sonstige feste Rückstände a. Ölmühlen	125 (300 t)	-	-
685100	Fleisch und Fleischerzeugnisse, nicht aufteilbar	1 154	-	-
685115	Rindfleisch, frisch	28 671 (11 206 t)	4 620 (1 080 t)	6 031 (1 395 t)
685120	Tiefgefrorenes Fleisch (auch Schlachtgeflügel)	15 849 (6 184 t)	5 380 (1 982 t)	11 279 (3 966 t)
685155	Sonstige Fleischkonserven	4 100 (1 572 t)	5 953 (2 298 t)	17 728 (7 143 t)
685190	Naturdärme und sonstige Schlachtnebenprodukte	3 186 (338 t)	6 308 (3 305 t)	11 393 (5 143 t)
685511	Heringe und Sprotten, geräuchert	195 (10 t)	-	-
685519	Sonstige Fischräucherwaren	80 (4 t)	890 (405 t)	2 851 (1 164 t)
685520	Fischpräserven, nicht aufteilbar	8	94	101
685522	Ölpräserven	106 (11 t)	38 (4 t)	16 (1 t)
685524	Fischdauerwaren (Vollkonserven)	2 023 (329 t)	1 886 (374 t)	2 473 (503 t)
685525	Fische, tiefgekühlt (ohne Fischfilets)	389 (51 t)	297 (46 t)	549 (100 t)
685526	Salzheringe	1 201 (1 325 t)	640 (613 t)	1 610 (1 734 t)
485527	Sonstige gesalzene Fische und -filets	-	-	1 257 (424 t)
685531	Fischfilets, frisch	6 388 (3 657 t)	5 598 (3 186 t)	4 881 (2 473 t)
685535	Fischfilets, tiefgefroren	583 (391 t)	107 (60 t)	897 (498 t)
685549	Sonstige Erzeugnisse aus Fischen usw.	-	50 (8 t)	156 (12 t)
686500	Kaffee, Tee u. teeähnliche Erzeugnisse, nicht aufteilbar	-	296 (24 t)	3 (0 t)
686510	Kaffee	315 (44 t)	538 (71 t)	2 702 (389 t)
686540	Kaffee-Extrakt	454	742	1 284
687510	Kornbranntwein	243	235	385
687530	Weinbrand	1 620	3 812	10 528
687570	Liköre	98	116	304
687580	Rum und Arrak	93	105	452
68759.	Sonstige Trinkbranntweine (Wodka, Kümmel usw.)	221	304	521
687711	Dessertwein, Wermutwein usw.	2	-	109
687715	Traubenschaumwein	101	166	1 177
687751	Kernobstwein usw.	-	80	-
6879..	Mineralwasser und Limonaden	100	41	34

3. Warenverkehr nach Warengruppen und Meldenummern
b) Lieferungen des Bundesgebietes

Melde-Nr.	Warenbenennung	1967	1968	1969
		1 000 DM		
688151	Essenzen und Aromen	-	-	66
688155	Grundstoffe für alkoholische und alkoholfreie Getränke	-	540	9
688170	Gewürze	142	91	1 165
688914	Sonstiges reines Fischmehl	14 273 (20 689 t)	12 570 (21 825 t)	5 335 (9 245 t)
688919	Fischmehl, gemischt	-	1 201 (2 050 t)	2 615 (4 460 t)
688980	Wirkstoffvormischungen (Futtermittel)	-	-	119
688990	Sonstige Futtermittel	163 (7 t)	188 (8 t)	293 (15 t)
<u>69</u>	<u>Tabakwaren</u>	<u>10 266</u>	<u>11 028</u>	<u>17 685</u>
691100	Zigaretten	4 681	6 409	13 049
693100	Tabakfolien	5 399	4 216	3 828
6941..	Zigarren	155	394	788
<u>21</u>	<u>Bergbauliche Erzeugnisse</u>	<u>30 044</u>	<u>22 223</u>	<u>73 575</u>
211210	Steinkohle	15 270 (220 041 t)	10 764 (166 711 t)	60 158 (774 637 t)
211270	Steinkohlenkoks	10 960 (84 829 t)	6 061 (48 887 t)	6 639 (51 755 t)
214310	NE-Metallkonzentrate, Cu-Inhalt	-	1 322 (954 t)	-
214330	NE-Metallkonzentrate, Zn-Inhalt	3 270 (10 900 t)	3 495 (11 723 t)	5 904 (19 680 t)
2144..	Schwefel- und Magnetkies	-	315 (10 502 t)	631 (21 044 t)
214800	Bauxit	156 (3 000 t)	-	-
217600	Graphit	382 (441 t)	235 (233 t)	243 (276 t)
<u>22</u>	<u>Mineralölerzeugnisse</u>	<u>1 455</u>	<u>3 076</u>	<u>3 285</u>
221410	Flüssiggas usw.	6	107	22
2215..	Schmieröle und sonstige mineralische Öle	1 417	1 643	1 464
221600	Schmierfette	9	106	222
2218..	Sonstige Mineralölerzeugnisse	22	1 220	1 574
<u>25</u>	<u>Steine und Erden</u>	<u>1 994</u>	<u>1 737</u>	<u>6 586</u>
2522..	Rohton und Kaolin	93 (396 t)	62 (294 t)	166 (441 t)
2525..	Kieselgur und verwandte Erden	704	715	1 052
2527..	Sonstige Mineralien	146	126	868
2531..	Zement	2	29	1 225
254150	Blähton	-	-	550
254311	Schamotte, auch gemahlen	193	189	254
254351	Schamottesteine und -erzeugnisse	46	0	142
254354	Dolomitsteine	46	-	-
254355	Feuerfeste Spezialsteine und -erzeugnisse	157	69	28
254359	Sonstige feuerfeste Steine und Erzeugnisse	387	374	391
25436.	Feuerfeste Mörtel und Massen	49	19	62
256274	Gehweg- und Belagplatten aus Beton	-	-	192
256550	Rohre und Druckrohre aus Asbestzement	-	-	1 104
2566..	Isolier- und Leichtbauplatten	-	70	107
256710	Künstliche Mahl- und Mühlsteine	67	-	80
256740	Schmelzbasalt	-	-	235

3. Warenverkehr nach Warengruppen und Meldenummern
b) Lieferungen des Bundesgebietes

Melde-Nr.	Warenbenennung	1967	1968	1969
		1 000 DM		
<u>27</u>	<u>Eisen und Stahl</u>	<u>124 469</u>	<u>117 516</u>	<u>280 853</u>
271117	Gießereiroheisen usw.	145 (580 t)	60 (233 t)	192 (748 t)
271211	Hochofen-Ferromangan über 30 % Mn-Gehalt	-	-	723 (1 501 t)
27129.	Sonstige Ferrolegierungen	1 052 (56 t)	2 146 (106 t)	12 491 (2 130 t)
271410	Vorgewalztes Stahlhalbzeug	16 069 (32 066 t)	1 166 (2 206 t)	352 (742 t)
271440	Warmbreitband (Coils) in Rollen von 600 mm Breite u.m.	414 (770 t)	-	5 851 (11 167 t)
271510	Eisenbahnoberbaustoffe	582 (946 t)	18 (28 t)	302 (472 t)
271523	Formstahl	427 (949 t)	373 (658 t)	3 755 (7 586 t)
271524	Stahlpundwände und -zubehör	1 737 (3 041 t)	37 (59 t)	0 (0 t)
271527	Stabstahl	3 714 (4 418 t)	2 266 (2 502 t)	8 350 (12 454 t)
271530	Walzdraht	4 779 (5 672 t)	2 634 (3 414 t)	3 055 (4 842 t)
271541	Breitflachstahl	160 (256 t)	143 (292 t)	106 (179 t)
271545	Warmbandstahl und Röhrenstreifen, unter 600 mm Breite	626 (2 128 t)	4 140 (8 822 t)	18 010 (36 740 t)
271550	Warm- und kaltgewalzte Bleche, nicht aufteilbar	119 (53 t)	-	-
271551	Grobblech ab 4,76 mm usw.	6 910 (5 152 t)	7 499 (8 397 t)	3 966 (3 273 t)
271554	Mittelblech von 3 bis 4,75 mm	1 107 (698 t)	569 (311 t)	617 (971 t)
271555	Feinblech unter 3 mm, warmgewalzt	11 736 (10 880 t)	10 204 (7 681 t)	5 562 (4 541 t)
271556	Feinblech unter 3 mm, kaltgewalzt	24 719 (32 419 t)	55 090 (81 298 t)	49 488 (66 708 t)
271558	Spaltband unter 3 mm, kaltgewalzt	22 (1 t)	108 (20 t)	1 329 (920 t)
271560	Nahtlose Stahlrohre, warmgewalzt, -gepreßt, -gezogen	18 074 (8 509 t)	6 645 (.)	31 407 (16 989 t)
271710	Geschweißte Rohre	18 623 (15 997 t)	1 453 (1 439 t)	98 126 (129 519 t)
271741	Verzinkte Bleche	1 439 (1 579 t)	5 068 (6 795 t)	8 181 (10 758 t)
271744	Verzinkter Bandstahl	14 (15 t)	480 (630 t)	726 (972 t)
271751	Weißblech	5 317 (4 622 t)	4 884 (4 496 t)	15 053 (14 266 t)
271761	Weißband	1 167 (875 t)	1 531 (1 201 t)	1 635 (1 263 t)
271790	Sonstige überzogene Bleche und Bänder	972 (733 t)	-	15 (.)
274310	Geschmiedete Stäbe, roh	1 603 (237 t)	728 (84 t)	311 (64 t)
2745..	Freiformschmiedestücke, über 125 kg	4 (1 t)	94 (44 t)	118 (24 t)
274700	Rollendes Eisenbahnzeug	2 206 (1 578 t)	7 479 (6 818 t)	10 995 (10 271 t)
<u>28</u>	<u>NE-Metalle u. -Metallhalbzeug</u>	<u>78 640</u>	<u>129 913</u>	<u>301 973</u>
281116	Hüttenaluminium, legiert	-	-	521 (230 t)
281127	Umschmelz-Aluminiumlegierungen	197 (100 t)	-	87 (30 t)
281311	Elektrolytkupfer (Kathoden)	19 935 (4 298 t)	19 545 (4 746 t)	67 491 (12 965 t)
281312	Raffinadekupfer	-	-	250
281317	Kupferlegierungen	4	-	416
281331	Feinzink	-	-	1 224
281332	Rohzink (Hüttenezink)	-	-	796

3. Warenverkehr nach Warengruppen und Meldenummern
b) Lieferungen des Bundesgebietes

Melde-Nr.	Warenbenennung	1967	1968	1969
		1 000 DM		
281333	Zinkstaub	136 (78 t)	-	320 (192 t)
281341	Zinn (unlegiert)	11 839 (835 t)	11 202 (849 t)	23 471 (1 699 t)
281347	Zinnlegierungen	-	267	0
281350	Cadmium und Cadmiumlegierungen	1 792 (66 t)	2 358 (93 t)	2 958 (93 t)
281371	Nickel und Nickellegierungen	73 (3 t)	162 (8 t)	10 (0 t)
281380	Quecksilber	-	3 612 (60 t)	5 821 (151 t)
281399	Sonstige NE-Metalle und -Legierungen	1 024	436	356
281500	Zwischenprodukte der NE-Metallindustrie	12 943	25 022	41 464
281710	Silber	9 952 (51 t)	46 462 (169 t)	90 835 (391 t)
281751	Palladium	7 030	5 325	7 110
281753	Rhodium	1 584	500	854
285111	Halbzeug aus Aluminium und Aluminiumlegierungen	1 139 (272 t)	1 273 (251 t)	10 920 (2 610 t)
285117	Halbzeug aus Magnesium und Magnesiumlegierungen	2	-	316
285121	Halbzeug aus Kupfer und Kupferlegierungen	601 (45 t)	618 (103 t)	1 367 (213 t)
285125	Leitmaterial aus Kupfer und Kupferlegierungen	63 (.)	35 (.)	4 001 (653 t)
285131	Halbzeug aus Zink und Zinklegierungen	6	15	174
285141	Halbzeug aus Blei und Bleilegierungen	-	61	-
285164	Halbzeug aus Nickel und Nickellegierungen	262 (8 t)	78 (3 t)	259 (11 t)
285166	Heizleiter aus Chromnickellegierungen usw.	76 (3 t)	50 (1 t)	100 (4 t)
285169	Halbzeug aus sonstigen NE-Metallen und deren Legierungen	187	9	5
285190	Plattiertes Metallhalbzeug	87	11	1
285510	Halbzeug (einschl. Folien) a. Silber u. Silberlegierung	5	7	79
285530	Halbzeug u. Folien aus Platin u. Platinlegierungen	485	278	323
285570	Dentalmetallhalbzeug	44	73	57
285900	NE-Metallschrott	9 081 (3 199 t)	12 460 (6 097 t)	40 350 (12 403 t)
<u>29</u>	<u>Gießereierzeugnisse</u>	<u>1 694</u>	<u>1 509</u>	<u>3 542</u>
291100	Eisenguß (unlegiert und legiert), auch Stahlsand	263 (127 t)	836 (673 t)	475 (221 t)
291400	Stahlguß (unlegiert und legiert)	7 (0 t)	87 (37 t)	67 (16 t)
291700	Temperguß (unlegiert u. legiert)	269 (160 t)	586 (372 t)	2 972 (879 t)
295510	Formguß aus Aluminium und -legierungen	1 153 (194 t)	-	-
<u>30</u>	<u>Erzeugnisse der Ziehereien und Stahlverformung</u>	<u>80 635</u>	<u>63 905 r</u>	<u>65 764</u>
301110	Blankstahl	3 697 (1 786 t)	3 074 (1 520 t)	2 792 (1 391 t)
301141	Kaltband	20 664 (13 805 t)	17 175 (11 835 t)	17 088 (10 639 t)
301170	Präzisionsstahlrohre	19 561 (8 467 t)	14 388 r (8 111 t)	18 943 (9 465 t)
301510	Draht, von Walzdraht gezogen	31 036 (26 042 t)	25 452 (.)	24 457 (21 746 t)
301550	Draht, von zugekauftem Draht dünner gezogen	-	-	160 (10 t)
301711	Umhüllte Schweißelektroden	194 (27 t)	171 (9 t)	210 (10 t)
301718	Drahtseile usw. aus Eisen und Stahl	815 (302 t)	210 (58 t)	422 (133 t)
301735	Drahtgewebe (ohne Metalltücher)	179	175	-
301736	Baustahlmatten	83	196	41

3. Warenverkehr nach Warengruppen und Meldenummern
b) Lieferungen des Bundesgebietes

Melde-Nr.	Warenbenennung	1967	1968	1969
		1 000 DM		
30175.	Matratzen- und Polsterbestandteile	-	233	124
302110	Gesenkschmiedestücke	183 (77 t)	10 (1 t)	-
302140	Stahlflanschen, -fittings usw., geschmiedet	455 (.)	583 (222 t)	48 (20 t)
30215.	Freiformschmiedestücke bis 125 kg Rohgewicht	150 (80 t)	53 (11 t)	1 (0 t)
30219.	Federn aus Stahl und NE-Metallen	398 (83 t)	16 (.)	60 (.)
30221.	Geschweißte Ketten	69 (22 t)	70 (37 t)	71 (30 t)
302281	Rollenketten bis 3/4 Zoll	578 (91 t)	21 (0 t)	31 (5 t)
302282	Rollenketten über 3/4 Zoll	783 (110 t)	417 (63 t)	107 (21 t)
302287	Buchsen und Förderketten	47 (5 t)	171 (53 t)	82 (25 t)
302289	Sonstige Stahlgelenkketten usw.	119 (41 t)	134 (37 t)	13 (2 t)
302290	Sonstige Ketten	225 (19 t)	162 (12 t)	156 (45 t)
302310	Rohe Schrauben, Bolzen und Muttern	107	129	91
302325	Hochfeste Schrauben, Bolzen und Muttern	275	87	16
302327	Gedrehte Schrauben, Bolzen und Muttern	564	478	488
302339	Sonstige Schrauben, Bolzen und Muttern	209	110	58
30234.	Normteile ohne Gewinde	37	154	30
302360	Fassondrehteile aller Art	75	86	186
3024..	Geräte für Landwirtschaft und Gewerbe	32	120	32
<u>31</u>	<u>Stahlbauerzeugnisse</u>	<u>4 377</u>	<u>45 519</u>	<u>9 426</u>
311009	Einzel- und Ersatzteile für Stahl- und Leichtmetallkonstruktionen	85	31	30
311280	Sonstige Hochbauten (o. Leichtbaukonstruktionen)	-	-	575
311290	Kleinkonstruktionen aus Stahl und Leichtmetall	49	145	23
311610	Tore und Türen	-	-	81
31164.	Stahlfenster	348	-	656
311810	Komplette Häuser usw.	-	1 344	3 774
312109	Einzel- und Ersatzteile f. Weichen, Kreuzungen usw.	151	36	-
31211.	Weichen und Kreuzungen	275	-	-
312150	Schienenauszugsvorrichtungen usw.	399	160	-
313009	Zubehör, Einzel- und Ersatzteile für schienengebundene Wagen	-	55	70
313175	Sonstige Spezial-Eisenbahngüterwagen	837	39 970	28
313800	Transportgroßbehälter (Container)	-	-	289
315109	Einzel- und Ersatzteile für Dampfkessel	522	424	655
315110	Wasserrohrkessel	46	60	177
315140	Großwasserraumkessel	-	-	2 664
315220	Dampfkesselfeuerungen für flüssige Brennstoffe	14	311	125
315409	Einzel- u. Ersatzteile zu Hilfsapparaten f. Dampfkessel	98	75	42
315420	Speisewasservorwärmer usw.	622	1 756	-
315440	Dampfsammler usw., Rußbläser	-	200	-
315509	Einzel- und Ersatzteile für Behälter usw.	64	10	9
315530	Behälter für chemische Anlagen usw.	58	166	62
315590	Sonstige schwere Kesselschmiedeerzeugnisse	180	60	-
315609	Einzel- und Ersatzteile für Rohrleitungen	224	-	-
31562.	Sonstige Rohrleitungen aus Stahlrohren und -blech	369	691	-
315660	Sonstige Rohrleitungen aus Gußeisen oder NE-Metallen	-	-	98
<u>32</u>	<u>Maschinenbauerzeugnisse</u>	<u>250 387</u>	<u>188 010</u>	<u>355 989</u>
321109	Zubehör usw. für spanabhebende Maschinen	1 509	1 982	1 628
321111	Einständer-Hobelmaschinen für Metall	-	8	130
321114	Senkrechtstoßmaschinen für Metall	42	71	128
321118	Hobel- und Stoßmaschinen für Sonderzwecke	64	-	28

3. Warenverkehr nach Warengruppen und Meldenummern
b) Lieferungen des Bundesgebietes

Melde-Nr.	Warenbenennung	1967	1968	1969
		1 000 DM		
321119	Räummaschinen für Metall	-	-	345
32112.	Drehbänke, Abstechmaschinen usw. für Metall	3 340	2 482	2 037
32113.	Revolverdrehbänke und Drehautomaten für Metall	423	1 024	841
32114.	Bohrmaschinen und Innengewindeschneidmaschinen für Metall	355	1 096	854
32115.	Fräsmaschinen usw. für Metall	2 504	576	2 694
32116.	Säge- und Feilmaschinen für Metall	335	58	460
32117.	Schleif-, Läpp- u. Poliermaschinen für Metall	3 163	2 024	6 262
32118.	Verzahnmaschinen für Metall	694	701	2 704
32119.	Sonstige Metallbearbeitungsmaschinen, spanabhebend	2 809	1 033	616
321209	Zubehör usw. f. Maschinen d. spanlosen Formung	1 624	1 914	1 619
32121.	Hämmer, Schmiedemaschinen, Nietmaschinen usw.	1 257	592	2 004
32122.	Pressen mit mechanischem Antrieb für Metall	3 639	809	1 820
32123.	Pressen mit hydraulischem Antrieb für Metall	7 631	59	331
32124.	Blechbearbeitungsmaschinen	3 972	5 760	3 582
32125.	Drahtbe- und -verarbeitungsmaschinen	6 308	1 655	4 141
32126.	Sondermaschinen zur Herstellung von Bolzen, Schrauben, Nieten usw.	362	-	53
3213..	Hütten- und Walzwerkseinrichtungen	2 383	607	2 298
3214..	Industrieöfen (o. Gießerei- und Elektroöfen)	1 538	2 146	5 646
3215..	Gießereimaschinen	4 329	273	301
321609	Zubehör usw. für Prüfmaschinen	57	127	137
32161.	Prüfmaschinen für Metall	768	626	202
321620	Prüfmaschinen f. anorganische u. organische Stoffe	329	484	155
321691	Auswuchtmaschinen	384	271	322
321693	Leistungsprüfstände	44	160	230
321699	Sonstige Werkstoff- u. Werkstückprüfmaschinen	171	108	870
321709	Zubehör usw. für Holzbe- und -verarbeitungsmaschinen	456	390	590
32171.	Sägemaschinen für Holz usw.	57	528	5 420
321722	Fräsmaschinen für einseitige Bearbeitung	37	13	243
321725	Dübellochbohrmaschinen für Holz	63	-	467
321728	Stemmaschinen für Holz	16	-	849
321731	Drehmaschinen usw. für allseitige Bearbeitung	192	0	-
321735	Plattenschleifmaschinen für Holz	369	-	829
321741	Zerkleinerungsmaschinen usw. für Holz	22	106	27
321745	Schichtenauftragmaschinen für Holz	69	-	46
321749	Sonstige Zusammenfüßmaschinen für Holz	479	39	737
321751	Kombinierte Tischlereimaschinen	52	-	-
321753	Mehrstufige Maschinenkombinationen für Holz	2	9	1 154
321755	Einzweckmaschinen f. Sonderanfertig. z. Holzbearbeitung	173	464	689
321759	Hilfsmaschinen usw. f. d. Holzbe- und -verarbeitung	489	309	6
32176.	Handgeführte Maschinen für Holz usw.	10	-	119
321809	Teile z. Werkzeugen d. Warenklasse 3218	70	25	17
321810	Spiral- und andere Bohrer	328	50	32
32182.	Gewindewerkzeuge	540	400	537
321830	Fräser und Messerköpfe	154	178	407
321841	Verzahnwerkzeuge für das Wälz-Fräsverfahren	374	187	348
321855	Reibahlen und Senker	543	217	323
32187.	Bohr- und Drehfutter u. sonstige Maschinenspannzeuge	181	35	62
321881	Spezialvorrichtungen für Werkzeugmaschinen	83	202	-
321885	Schnitt-, Stanz- und Formwerkzeuge	78	3 784	5
321888	Druckgußwerkzeuge für Leicht- u. Schwermetalle	108	-	-
321889	Spritzgußwerkzeuge usw. für Kunststoff	618	217	1 861
321890	Werkzeuge d. Melde-Nr. 321810 bis 321889 und 321809	267	89	112
321910	Acetylenentwickler usw.	295	11	39
321940	Autogenschweißgeräte usw.	466	148	232
321950	Ventile für autogene Metallbearbeitung	104	86	55
321970	Autogenschweißmaschinen	847	272	3 418
322109	Zubehör, Einzel- und Ersatzteile für Lokomotiven	0	21	204
322309	Zubehör usw. für Dieselmotoren	2 056	1 460	2 733
32231.	Ortsfeste Dieselmotoren	76	35	67
32232.	Schiffsdieselmotoren	2 396	2 698	1 483

3. Warenverkehr nach Warengruppen und Meldenummern
b) Lieferungen des Bundesgebietes

Melde-Nr.	Warenbenennung	1967	1968	1969
		1 000 DM		
322500	Sonstige Motoren und Kraftmaschinen, a.n.gen.	15	12	268
322600	Kessel- und Kolbendampfmaschinen	75	28	371
322709	Zubehör usw. für Dampfturbinen	82	299	113
322741	Kraftwerk-Dampfturbinen, bis 2 000 kW	-	150	67
322790	Dampfturbinen für andere Zwecke	-	1 003	-
322900	Verbrennungsturbinen	1 020	68	11
323107	Zubehör usw. für Druckluftwerkzeuge	498	10	58
323108	Zubehör usw. für Verdichter, Vakuumpumpen usw.	250	169	1 333
323111	Niederdruck-Kleinkolbenverdichter bis 15 atü	2 562	15	104
323112	Niederdruck-Kolbenverdichter bis 15 atü	-	15	160
323114	Hochdruck-Kolbenverdichter bis 120 cbm/h	-	3	83
323115	Hochdruck-Kolbenverdichter über 120 cbm/h	44	20	720
323117	Kreiselerdichter	1 468	3	271
323118	Mehrwellige Drehkolbenverdichter	4	147	683
323131	Mechanische Vakuumpumpen	400	78	289
323145	Farbspritzgeräte und -anlagen	289	127	495
323149	Sonstige Druckluftgeräte	46	7	82
32317.	Druckluftwerkzeuge für Metall	89	73	333
323180	Druckluftbremsen für Schienenfahrzeuge einschl. Zubehör usw.	4 551	1 925	1 245
3232..	Lufttechnische Einzelapparate und Anlagen	5 047	4 273	3 530
3233..	Gewerbliche Kühlmöbel, Kältemaschinen und -anlagen	71	366	340
323409	Zubehör usw. für Flüssigkeitspumpen	235	146	450
323421	Kolbenpumpen	26	160	96
323424	Dosierpumpen	76	18	652
323425	Hochdruckkolbenpumpen	87	59	597
323426	Membrankraftpumpen	8	100	-
323434	Schrauben- oder Spindelpumpen	40	8	100
323439	Sonstige rotierende Verdrängerpumpen	148	223	619
32344.	Kreiselpumpen	300	391	682
323465	Propeller-, Schraubenradpumpen usw.	-	3	287
323470	Schiffspumpen in Sonderkonstruktion	-	8	61
323490	Sonstige Flüssigkeitspumpen	31	121	33
323508	Formen für Gummi und Kunststoff	210	68	1 051
323509	Zubehör usw. für Gummiverarbeitungsanlagen	3 179	1 646	3 556
323512	Zerkleinerungsmaschinen für Gummi und Kunststoff	306	162	392
323514	Mischerknetzer, Rührwerke für Gummi und Kunststoff	577	600	2 963
323525	Kalandrierer für die Verarbeitung von Gummi und Kunststoff	-	31	1 089
323530	Schneckenpressen für Gummi und Kunststoff	7 690	2 657	5 045
323541	Hohlkörperblasmaschinen für Gummi und Kunststoff	17	582	918
323545	Spritzgußmaschinen für Gummi und Kunststoff	1 121	803	2 066
323550	Mechanische und hydraulische Pressen für Gummi und Kunststoff	428	67	160
323560	Tiefziehformmaschinen für Gummi und Kunststoff	186	131	264
323570	Maschinen und Apparate zur Herstellung von Schaumstoffen	234	131	3 102
323581	Vulkanisierungsanlagen	238	556	1 095
323590	Sonstige Gummi- und Kunststoffverarbeitungsanlagen	1 202	2 152	1 904
323609	Zubehör usw. für Baumaschinen	4 067	3 278	6 478
323614	Beton- und Mörtelmischer	224	60	1 326
323617	Rüttel- und Vibriergeräte	78	33	1 279
323620	Turmdrehkrane für Baustellen	402	-	-
323630	Rammen usw. für Hoch- und Tiefbau	961	-	374
323650	Sonstige Baumaschinen ohne Bagger	1 159	1 663	1 365
323662	Universalbagger mit und ohne Fahrwerk	67	-	-
323669	Sonstige Bagger	-	344	960
323671	Maschinen für Betonstraßenbau	570	180	1 367
323672	Maschinen für bituminösen Straßenbau	1 323	137	959
323677	Maschinen für Straßenwartung usw.	575	-	310
323678	Schneeräumgeräte aller Art	56	29	18
323679	Sonstige Straßen- und Gleisbaumaschinen	-	-	682
323683	Raupenlader usw. für Erdbau	802	35	71

3. Warenverkehr nach Warengruppen und Meldenummern
b) Lieferungen des Bundesgebietes

Melde-Nr.	Warenbenennung	1967	1968	1969
		1 000 DM		
323709	Zubehör usw. für Maschinen der Baustoff- und Keramikindustrie	1 263	492	1 352
323711	Maschinen u. Einrichtungen für die Zementindustrie	63	696	96
323715	Maschinen usw. für die Schotter-, Sand- und Kiesindustrie	705	119	570
323725	Feinzerkleinerungsmaschinen usw.	560	556	891
323729	Sieb- und Sortieranlagen	145	-	158
323731	Maschinen und Einrichtungen zur Herstellung zementgebundener Bauelemente	-	-	891
323735	Maschinen usw. für Asbestzementbauteile	2 038	3 409	1 693
323740	Maschinen zur Gewinnung von Naturstein	23	20	131
323751	Maschinen für die Ziegelindustrie usw.	6	52	90
323752	Maschinen usw. für die feuerfeste Industrie	-	879	330
323755	Maschinen usw. für die Feinkeramikindustrie	674	86	937
323772	Maschinen usw. zur Herstellung von Glas und Glaswaren	1 595	988	3 200
323777	Maschinen zur Kaltbearbeitung von Glas	8	74	629
323779	Zubehör usw. für Glasherstellungsmaschinen	317	182	107
323781	Sonstige Baustoffmaschinen	397	-	639
323785	Pack- und Ballenpressen	273	70	-
323802	Zubehör usw. für Streb- und Streckenfördermittel	41	5	-
323803	Zubehör usw. für Maschinen im Untertagebetrieb	1 186	4 094	7 181
323806	Zubehör usw. zu Fördergeräten für den Tagebau	89	-	2
323821	Förderbänder mit Gummigurt	60	-	-
323837	Lademaschinen für den Untertagebetrieb usw.	6 768	9 542	2 409
323849	Spezial-Druckluftwerkzeuge für den Bergbau	-	-	96
323873	Maschinen und Einrichtungen zur Aufbereitung für Braunkohle und Torf	6	-	626
323893	Geräte für Erdölbohranlagen Untertage	17	12	30
323898	Sonstige Bohranlagen für Kohle, Kali usw.	1 994	608	895
323899	Zubehör und Werkzeuge für Bohranlagen	352	1 341	535
323909	Zubehör usw. für Trocknungsanlagen	606	494	110
32391.	Trocknungsanlagen für landwirtschaftliche Produkte und Erzeugnisse der Nahrungsmittelindustrie	174	316	-
323921	Zentrifugen für die Textilindustrie	-	60	448
323925	Maschinen zum Trocknen von Textilgut	2 081	1 417	2 537
323930	Trocknungsanlagen für Wäschereien	65	1	87
323940	Trocknungsanlagen für die chemische Industrie	887	64	363
323950	Trocknungsanlagen für die Holzindustrie	80	-	-
323970	Trocknungsanlagen für Zellstoff, Papier usw.	683	-	182
32398.	Trocknungsanlagen für lackierte Gegenstände	772	-	1 926
323997	Trocknungsanlagen für Leder usw.	-	299	383
323998	Trocknungsanlagen und -maschinen f. Kunststoffherzeugn.	-	-	85
323999	Trocknungsanlagen für sonstige Erzeugnisse	51	33	171
324109	Zubehör usw. für Landmaschinen	11	6	165
32418.	Maschinen und Einrichtungen f.d. Futterbereitung	135	565	252
32419.	Sonstige Landmaschinen	65	4	101
324309	Zubehör usw. für milchwirtschaftliche Maschinen	442	130	216
324390	Molkereimaschinen (ohne Milchpumpen)	326	8	75
3244..	Ackerschlepper	492	267	9
324509	Zubehör usw. für Nahrungsmittelindustriemaschinen	1 290	661	1 652
324512	Maschinen für Obstkonservierung	93	259	1 095
324515	Maschinen für die Essig- und Senfindustrie	3 424	1 602	1 100
32452.	Müllereimaschinen und -anlagen	88	-	998
324534	Maschinen für die Teigwarenindustrie	264	62	101
324536	Dauerbackwarenmaschinen	1 450	1 007	2 036
324538	Automatische Backöfen	-	249	667
324539	Teile, Armierungen usw. für Backöfen	20	24	267
324541	Schlachthausanlagen und -einrichtungen	10	34	648
324546	Wurstküchenmaschinen	1 294	15	17
324547	Sonstige Fleischereimaschinen	97	20	6
324549	Zubehör usw. für Maschinen für die Fleischverarbeitung	10	-	212
324555	Maschinen für die Bonbon- und Süßwarenherstellung	1 057	49	160
324560	Einzelmaschinen für die Zuckerfabrikation	15	325	123

3. Warenverkehr nach Warengruppen und Meldenummern
b) Lieferungen des Bundesgebietes

Melde-Nr.	Warenbenennung	1967	1968	1969
		1 000 DM		
324590	Sonstige Maschinen für die Nahrungsmittelindustrie	27	2 208	559
324609	Zubehör usw. für sonstige Maschinen der Nahrungsmittelindustrie	2 554	556	2 420
324611	Sudhauseinrichtungen	190	1 034	607
324615	Flaschenbehandlungsmaschinen usw.	792	84	7 977
32462.	Maschinen usw. für Großküchen	8	109	911
324630	Röstmaschinen für Kaffee usw.	155	689	1 465
324640	Maschinen und Apparate für die Tabakindustrie	1 999	1 024	9 454
324651	Farbenherstellungsmaschinen usw.	238	229	21
324655	Komprimiermaschinen	523	156	439
324657	Kerzenherstellungsmaschinen usw.	228	51	376
324659	Sonstige Maschinen für die pharmazeutische und kosmetische Industrie	228	44	209
324661	Universalmisch- und Knetmaschinen	217	642	881
324665	Universalsiebmaschinen	298	179	346
32468. } 32469. }	Verpackungsmaschinen	6 304	6 240	14 369
325109 } 325209 }	Zubehör usw. für Einzelapparate und Anlagen für die chemische und verwandte Industrie	2 559	1 257	4 967
32511.	Einzelapparate und -maschinen für die anorganische Chemie	123	647	894
32512.	Einzelapparate und -maschinen für die organische Chemie	3 170	3 407	410
325131	Einzelautoklaven	20	114	110
325132	Filter und Filterpressen	710	92	510
325134	Zentrifugen für chemische Zwecke	523	-	555
325135	Rührwerke usw. für chemische Zwecke	341	138	978
325139	Sonstige Apparate usw. für chemische Zwecke	528	425	291
325145	Einzelapparate usw. f.Hefe- u.Stärkefabrikation	-	127	-
325180	Einzelapparate für die Gasindustrie	205	81	86
325191	Apparate und Maschinen f.chemische Wasserreinigung	366	449	-
325210	Anlagen für die anorganische Chemie	3 370	736	1 399
325230	Anlagen für die organische Chemie usw.	15 597	8 989	7 801
32525.	Tankanlagen und Spezialapparaturen für Schiffe	236	17	196
325260	Wärmewirtschaftliche Anlagen	900	-	576
325271	Kühltürme	188	18	23
325280	Anlagen für die Gasindustrie	81	253	886
3253..	Waren- und Leistungsautomaten	64	141	1 337
3254..	Groß- und Schnellwaagen	4 606	2 322	3 503
325509	Zubehör usw. für Krane und Hebezeuge	273	129	500
32551.	Laufkrane	161	56	34
325541	Portal- und Halbportaldrehkrane	-	-	603
325545	Mobil- und Autokrane	1 529	-	4 442
325547	Lkw-Ladekrane	-	-	115
325549	Sonstige Drehkrane	-	240	16
325608	Zubehör usw. für Fluförderzeuge	966	126	761
325609	Zubehör usw. für Serienhebezeuge usw.	676	57	498
325648	Sonstige handbetriebene Krane	-	25	433
325651	Gabelstapler, batterieelektrisch angetrieben	279	155	309
325652	Gabelstapler mit Verbrennungsmotorantrieb	198	-	-
325653	Hochhubwagen ohne motor. Fahrtrieb	26	-	60
325654	Hochhubwagen mit motorischem Fahr- und Hubtrieb	-	-	154
325655	Sonstige Hubwagen	214	7	63
32566.	Hydraulische Hebeböcke und -geräte	179	-	311
325670	Hydraulische Hebebühnen	-	-	222
32568.	Elektrozüge, Druckluftzüge usw.	618	135	385
32569.	Sonstige Serienhebezeuge	38	-	75
325809	Zubehör usw. für Stetigförderer	184	78	380
325811	Bandförderer usw., ortsfest	-	60	-
325816	Schneckenförderer usw.	50	-	50
325817	Schwingförderer usw.	189	3	56
32585.	Stetigförderer für Stückgut	547	17	125
3259..	Aufzüge	5	33	96

3. Warenverkehr nach Warengruppen und Meldenummern

b) Lieferungen des Bundesgebietes

Melde-Nr.	Warenbenennung	1967	1968	1969
		1 000 DM		
326111	Papierherstellungsmaschinen	230	1 343	2 029
326119	Zubehör usw. für Papierherstellungsmaschinen	1 566	1 387	1 944
326131	Papierzurichtungsmaschinen	4 234	5 008	3 292
326139	Zubehör usw. für Papierzurichtungsmaschinen	40	113	115
326151	Buchbindereimaschinen	262	214	1 364
326153	Maschinen f.d.Herstellung v.Tüten, Beuteln usw.	1 513	227	-
326155	Maschinen für die Herstellung von Buntpapier	-	-	2 730
326158	Sonstige Maschinen für die Papierverarbeitung	2 551	2 992	1 542
326159	Zubehör usw. für Papierverarbeitungsmaschinen	174	685	540
326171	Druckpressen und Druckmaschinen	1 294	2 043	2 016
326175	Druckereihilfsmaschinen	1 021	405	813
326179	Zubehör usw. für Druckereimaschinen	955	493	1 127
3264..	Büromaschinen	648	2 064	8 819
326509	Einzel- und Ersatzteile für Textilmaschinen	931	3 067	4 079
326511	Vorbereitungsmaschinen für Kammgarn	-	399	1 482
326512	Vorbereitungsmaschinen für Streichgarn	542	-	1 402
326513	Vorbereitungsmaschinen für Baumwolle	65	1 654	194
326514	Vorbereitungsmaschinen für Bastfasern	100	-	-
326519	Hilfsmaschinen für die Spinnerei	365	12	207
326521	Düsen-spinmaschinen	96	-	9 144
326529	Spinnmaschinen für Kammgarn	2 589	104	3 809
326530	Zwirnerei- und Seilereimaschinen	-	3 645	617
326541	Spulmaschinen usw. für die Weberei	351	26	3 236
326544	Schärmaschinen usw. für die Weberei	616	-	1 150
326549	Hilfsmaschinen für die Weberei	406	33	537
326554	Automatische Webmaschinen	830	211	277
326561	Bleicherei- und Färbereimaschinen	747	1 213	1 395
326564	Appreturmaschinen für Gewebe usw.	19	108	151
326567	Kalander für die Textilindustrie	162	387	1 205
326568	Pressen für die Textilindustrie	53	-	289
326571	Druckmaschinen für die Textilindustrie	57	31	457
326572	Waschmaschinen für die Textilindustrie	392	395	1 141
326573	Rauhmaschinen für die Textilindustrie	-	-	182
326574	Scher- und Gewebereinigungsmaschinen	453	373	601
326576	Warenschaumaschinen für Textilien	26	89	81
326578	Hutherstellungs- u.sonstige Textilveredlungsmaschinen	871	154	789
326581	Spulmaschinen für Strickerei	226	9	464
326582	Rundstrickmaschinen bis 370 Nadeln	47	-	8
326583	Rundstrickmaschinen über 370 Nadeln	40	59	3 613
326584	Flachkullerwirkmaschinen	-	-	382
326585	Rundstrick- und Rundwirkmaschinen	-	-	7 003
326587	Flachkettenwirkmaschinen, Raschelmaschinen	5 139	4 294	4 461
326588	Flachstrickmaschinen	-	48	1 431
32659.	Flecht-, Klöppel-, Posamentier- u.Bandwebmaschinen	-	116	140
326615	Kratzenbeschläge für Spinnereimaschinen	-	82	1
326619	Sonstige Zubehörteile für Spinnmaschinen usw.	639	1 320	1 544
326629	Sonstige Zubehörteile für Webereimaschinen	174	83	-
326630	Textilveredlungsmaschinen-Zubehör	1 120	1 121	605
326641	Zungen- und Spitzennadeln usw.	7 798	5 196	5 217
326643	Platinen für Wirk- und Strickmaschinen	1 099	2	-
326649	Sonstiges Zubehör für Wirk- und Strickmaschinen	147	196	925
326709	Einzel- und Ersatzteile für Nähmaschinen	320	146	257
326731	Industrie-Einnadel-Geradstichnähmasch. f.Stepptich	845	496	1 411
326732	Industrie-Mehrnadel-Geradstichnähmasch.f.Stepptich	204	3	300
326733	Industrie-Zick-Zack-Nähmaschinen für Stepptich	426	7	158
326735	Industrie-Nähautomaten für Stepptich	114	5	826
326739	Sonstige Industrie-Stepptich-Nähmaschinen	133	25	792
326741	Industrie-Einnadel-Geradstichnähmasch. f.Kettenstich	19	15	84
326742	Industrie-Mehrnadel-Geradstichnähmasch.f.Kettenstich	36	-	476
326745	Industrie-Überwindling-Nähmaschinen f.Kettenstich	92	26	284
326770	Sonstige Industrie-Nähmaschinen	82	14	94
326780	Zuschneidemaschinen	149	3	454

3. Warenverkehr nach Warengruppen und Meldenummern
b) Lieferungen des Bundesgebietes

Melde-Nr.	Warenbenennung	1967	1968	1969
		1 000 DM		
326791	Untergestelle f. Haushalts- u. Handwerksnähmaschinen	11	-	90
326799	Sonstige Zusatzeinrichtungen d. Nähmaschinen-Industrie	82	77	449
326809	Zubehör usw. für Wäscherei- und verwandte Maschinen	2	23	410
32681.	Gewerbliche Waschmaschinen	45	-	33
326841	Gewerbliche Plätt- und Bügelpressen	170	-	52
326845	Gewerbliche Bügelmaschinen für Oberbekleidung	52	-	1 299
326890	Sonstige Wäschereimaschinen usw.	233	-	1 009
32691.	Gerberei- und Lederindustriemaschinen	235	396	176
326921	Maschinen für die Schuhmodellherstellung	145	690	620
326925	Zwickereimaschinen für die Schuhherstellung	122	282	590
326927	Sonstige Schuhherstellungsmaschinen	343	2 653	3 829
326929	Zubehör usw. für Schuhherstellungsmaschinen	62	213	700
326939	Zubehör usw. für Schuhinstandsetzungsmaschinen	96	90	10
326991	Lederwarenherstellungsmaschinen usw.	313	-	242
326999	Zubehör usw. für Lederwarenherstellungsmaschinen	62	276	107
327410	Dichtungsringe usw.	173	63	100
327440	Schiffspropeller	5	206	32
327490	Sonstige Maschinenteile, nicht für Kraftfahrzeuge	90	36	50
32760.	Einzel- und Ersatzteile z. Getrieben aller Art	135	57	253
327612	Stirnräder und Stirnradtriebe	833	75	40
327613	Kegelräder und Kegelradtriebe	8	402	-
327633	Kegelrad- und Kegelstirnradgetriebe	-	-	147
327637	Planetenge triebe für stationäre Zwecke	157	61	210
32765.	Getriebe f. Fahrzeugantrieb, nicht für Kraftfahrzeuge	527	244	1 276
32767.	Stufenlos einstellbare Getriebe f. stationäre Zwecke	597	989	698
327709	Einzel- und Ersatzteile für Wälzlager	34	55	-
327720	Kugellager	260	40	93
327730	Kegelrollenlager	-	5	265
327740	Sonstige Wälzlager	381	51	129
327790	Gehäuse und Gehäuseteile für Wälzlager	226	119	39
327807	Zubehör usw. für Gleitlager	-	93	1
327809	Zubehör usw. für sonstige Antriebsselemente	-	65	0
327811	Gleitlager für den Motorenbau	383	860	1 241
327815	Gleitlager für den übrigen Maschinenbau	41	15	115
32784.	Kupplungen (ohne Kfz-Kupplungen)	1 008	1 495	292
327875	Flach- und Keilriemenantriebe	176	148	-
327909	Zubehör usw. für sonstige Maschinenbauerzeugnisse	131	106	275
327910	Sonstige Pressen	200	259	478
327930	Hydraulische Aggregate und Ventilsteuerungen	564	1 066	16
327940	Sonstige Zentrifugen	78	317	149
327961	Brenner für feste Brennstoffe	-	191	-
327964	Ölbrenner (einschl. Motor, Pumpe usw.)	699	965	1 866
327967	Gasbrenner (einschl. Regel-, Steuerungs- und Sicherungsgeräte)	286	105	9
327990	Sonstige Maschinenbauerzeugnisse	1 222	307	9 707
328100	Geldschränke und Tresoranlagen	138	-	-
328209	Zubehör usw. für Armaturen	99	18	75
32821.	Schwerarmaturen in Standardausführung	1 435	862	957
328222	Schwere Erdöl- und Erdgasarmaturen	64	-	244
328224	Schwere Spezialarmaturen	187	64	26
32823.	Armaturen für Wasser-Verbrauchsanlagen	21	186	173
32824.	Armaturen für verschiedene Anwendungsgebiete	24	129	130
328251	Sicherheitsarmaturen und -ventile	241	56	296
328253	Regelarmaturen	162	387	530
328254	Ableiter und Abscheider	83	217	95
328255	Akustische Überwachungsarmaturen	29	14	96
328261	Sperrventile usw. für die Ölhydraulik	868	1 355	2 387
328264	Sonstige Pneumatikarmaturen u. Ventile f.d. Pneumatik	-	-	110
328315	Hydrozylinder	-	-	288
328320	Komplette Hydroaggregate	-	137	52
32835.	Einzelgeräte für pneumatische Steuerungen	-	-	43
328360	Komplette Pneumatikaggregate	-	-	366

3. Warenverkehr nach Warengruppen und Meldenummern
b) Lieferungen des Bundesgebietes

Melde-Nr.	Warenbenennung	1967	1968	1969
		1 000 DM		
<u>33</u>	<u>Straßenfahrzeuge</u>	<u>6 044</u>	<u>3 337</u>	<u>8 431</u>
3311..	Personenkraftwagen und Kleinomnibusse	241	393	793
3313..	Liefer- und Lastkraftwagen	808	148	855
3314..	Kommunalfahrzeuge	71	221	2 898
3318..	Verbrennungsmotoren für Kraftwagen und -räder	32	81	19
3321..	Straßenzugmaschinen	287	60	244
3331..	Motorenteile	937	831	961
3332..	Rahmen, Räder, Felgen für Kraftfahrzeuge	44	2	28
3333..	Triebwerksteile, Getriebe und Lenkungen	1 466	1 083	1 682
3334..	Kühler, Bremsaggregate, Stoßdämpfer usw.	85	150	325
3335..	Sonstige Kraftwageneinzelteile	131	43	134
3341..	Aufbauten und Karosserien für Kraftfahrzeuge	35	20	80
334509	Einzel- und Ersatzteile für Kraftfahrzeug-Anhänger	19	21	61
334562	Kraftfahrzeug-Anhänger mit Spezialaufbauten	42	-	-
33458.	Sattelanhänger	1 837	264	324
<u>34</u>	<u>Wasserfahrzeuge</u>	<u>126</u>	<u>574</u>	<u>206</u>
3451..	Boote und Yachten	-	-	71
34910.	Schiffbauliche Einzelteile	126	563	135
<u>36</u>	<u>Elektrotechnische Erzeugnisse</u>	<u>49 392</u>	<u>54 428</u>	<u>72 150</u>
361109	Zubehör usw. für Elektromotoren und -generatoren	37	65	401
36111.	Gleichstrommotoren und -generatoren	75	122	51
36112.	Repulsions- und Drehstromkommutatormotoren	47	50	10
361134	Ein- u. Mehrphasen-Wechselstromgeneratoren bis 100 kW	-	-	251
36114.	Einphasen-Wechselstrommotoren	176	205	506
36115.	Drehstrom- und Zweiphasen-Wechselstrommotoren	75	146	374
361165	Stromerzeugungsaggregate mit Dieselmotoren	-	509	210
361215	Vorschaltgeräte für sonstige Entladungslampen	-	-	114
36123.	Flüssigkeitstransformatoren	66	46	800
36124.	Trockentransformatoren	25	33	157
361250	Stell-(Regel-)transformatoren	255	-	-
36126.	Meßwandler	18	1	65
361290	Sonstige Transformatoren	-	57	16
361309	Zubehör usw. für Stromrichter	247	6	40
361340	Einkristallgleichrichterelemente und -sätze	-	25	239
361350	Mehrkristallgleichrichterelemente usw.	414	566	59
36136.	Halbleiter-Stromrichtergeräte	638	321	562
361390	Sonstige Stromrichter	-	11	97
361509	Zubehör usw. für Akkumulatoren und Batterien	70	-	-
361510	Ortsfeste und Klein-Bleiakkumulatoren	-	-	51
361531	Bleiakkumulatoren für Kraftfahrzeuge	-	-	299
361535	Bleiakkumulatoren für Fahrzeugantrieb u.-beleuchtung	319	60	45
3616..	Primärelemente	597	300	292
3617..	Starkstromkondensatoren	67	141	6
3621..	Hochspannungsschaltgeräte und -anlagen ab 1 000 V	678	684	1 469
3622..	Niederspannungsschaltgeräte u. -anlagen unter 1 000 V	436	430	759
3623..	Installationsgeräte bis 1 000 V	425	440	750
3625..	Isolierte Drähte und Leitungen	483	1 175	2 178
362613	Sonstige Starkstromkabel, papierisoliert	85	28	-
362615	Sonstige Starkstromkabel, anders isoliert	57	-	19
362621	Fernmeldekabel, papierisoliert	9 402	17 736	2 964
362625	Fernmeldekabel, anders isoliert	2 033	4 155	411
362650	Hochfrequenzkabel	-	6	95
3627..	Kabelgarnituren	1 345	3 482	43
363109	Zubehör usw. für Elektrowerkzeuge bis 2 kW	124	146	244
363113	Elektrische Handbohrwerkzeuge bis 15 mm	-	33	191
363119	Elektrische Handbohrwerkzeuge über 15 mm	-	87	11

3. Warenverkehr nach Warengruppen und Meldenummern

b) Lieferungen des Bundesgebietes

Melde-Nr.	Warenbenennung	1967	1968	1969
		1 000 DM		
363120	Elektrische Schleif- und Polierwerkzeuge	20	54	175
363141	Elektrische Sägen bis 2 kW	5	37 r	40
363150	Elektrische Schraubenzieher usw.	69	5	105
363190	Sonstige Elektrowerkzeuge	74	48	134
363209	Zubehör usw. für Elektroschweißgeräte	372	173	156
36324.	Widerstandsschweißmaschinen	619	49	318
363250	Elektrische Schweißautomaten	113	-	6
363290	Sonstige Elektroschweißgeräte	337	-	31
3633..	Elektrochem. und elektrophysikalische Geräte	957	333	600
363409	Zubehör usw. für elektrische Industrieöfen	28	106	585
363420	Induktionsschmelzöfen	1 103	901	-
363432	Netz- und Mittelfrequenz-Glühanlagen	72	348	-
363437	Hochfrequenz-Glühanlagen	87	35	107
363440	Widerstandsöfen	271	674	-
363460	Elektrische Laboratoriumsöfen usw.	49	70	13
36362.	Elektroback- und -bratgeräte	194	44	152
36365.	Elektrische Raumheizgeräte und -einrichtungen	145	13	62
36369.	Sonstige Elektrowärmegeräte	35	31	494
3637..	Elektromotorische Wirtschaftsgeräte	27	38	168
363909	Zubehör usw. für elektr. Haushaltswaschmaschinen	36	173	31
3641..	Elektrische Leuchten	43	236	2 136
3644..	Elektrische Glühlampen	163	42	306
3647..	Entladungslampen	188	196	396
3651..	Geräte u. Einrichtungen d. Drahtnachrichtentechnik	742	1 891	14 472
3653..	Geräte u. Einrichtungen d. Funknachrichtentechnik	4 427	1 385	3 338
3657..	Elektrische Signal- und Sicherheitsgeräte	784	59 r	191
366109	Zubehör für Rundfunk-Empfangsgeräte	93	107	260
36611.	Tischrundfunk-Empfangsgeräte	265	-	23
366120	Musikschränke mit Rundfunkteil	45	-	-
366142	Kofferempfangsgeräte	-	-	361
366145	Kraftfahrzeug-Empfangsgeräte	-	-	187
36617.	Fernseh-Empfangsgeräte	20	128	1 412
366309	Zubehör usw. für phonotechnische Geräte	115	100	323
366334	Elektrische Plattenwechsler	-	148	184
366342	Elektrische Diktiergeräte für magnet. Tonträger	64	155	802
366349	Elektrische Tonbandgeräte	85	543	786
366361	Mikrofone	65	38	111
366390	Sonstige phonotechnische Geräte	24	43	533
366510	Empfänger- und Verstärkerröhren	390	306	211
366540	Kathodenstrahlröhren	125	37	1 602
366550	Lichtelektrische Wandler	286	252	971
366580	Sonstige Elektronenröhren	381	87	357
366594	Richtleiter	99	164	477
366597	Transistoren und sonstige Halbleiter	277	27	671
366709	Zubehör usw. für Fernmelde-Bauelemente	1	80	25
36671.	Widerstände	660	698	1 270
36672.	Kondensatoren	27	37	67
36675.	Elektromagnetische Bauelemente	103	16	53
366760	Kontaktelemente	931	578	257
36677.	Sicherungen	79	6	12
367109	Zubehör usw. für elektrische Meßgeräte	827	535	939
367111	Elektrische Feinmeßgeräte	194	40	82
367119	Sonstige tragbare elektrische Meßgeräte	158	112	20
367120	Schalttafelmeßgeräte	290	227	353
367130	Schreibende elektrische Meßgeräte	269	105	120
367141	Anzeigende elektrische Instrumente	199	29	63
367145	Schreibende elektrische Instrumente	296	12	10
367151	Elektrische Drehzahlmesser	-	22	140
367157	Elektrische Meßgeräte mittels Schall	419	233	365
367159	Elektrische Meßgeräte f. phys. u. chem. Größen	2 508	2 594	1 987
367161	Oszillografen usw.	416	54	511
367166	Digitalmeßgeräte	287	154	619

3. Warenverkehr nach Warengruppen und Meldenummern
b) Lieferungen des Bundesgebietes

Melde-Nr.	Warenbenennung	1967	1968	1969
		1 000 DM		
367167	Sonstige elektronische Meßgeräte	613	241	475
367168	Strahlungsmeßgeräte usw.	59	38	230
367169	Nachrichtentechnische Meßgeräte	668	1 778	4 062
367190	Sonstige elektrische Meßgeräte	80	270	467
3673..	Elektrizitätszähler	21	38	64
367509	Zubehör usw. für elektrische Prüfgeräte usw.	108	136	55
367520	Elektromagnetische Geräte für Werkstoffprüfung	929	353	272
367530	Ultraschallgeräte zur Werkstoffprüfung	76	86	159
367540	Röntgengeräte zur Werkstoffprüfung	23	54	106
367590	Sonstige elektrische Prüfgeräte	580	238	985
367709	Zubehör usw. für elektrische Regel- und Steuerungseinrichtungen	196	86	177
367730	Automatische Regler elektrischer Größen	19	98	67
367741	Elektrische Temperaturregler	591	127	143
367749	Elektrische Druckregler	2 157	207	611
36776.	Relais	94	2 015	2 528
367774	Elektronische Steuerungen	117	135	531
367777	Elektronische und Relaisrechner	542	134	1 126
367779	Sonstige elektr. Steuerungsgeräte	312	247	60
367790	Bausteine f.elektronische Steuerungen u.Regelungen	-	30	350
368109	Zubehör usw. für elektromedizinische Geräte	80	83	217
368112	Röntgenapparate und -einrichtungen für mediz. Zwecke	198	299	721
368117	Röntgenzubehör	460	419	1 000
368119	Röntgen- und Ventilröhren	65	86	377
368150	Elektrokardiografen	26	60	194
368190	Sonstige elektromedizinische Geräte	190	146	702
3682..	Elektrokohlen und -bürsten	1 042	729	997
368300	Elektrotechnische Erzeugnisse für elektrische Isolierzwecke	17	43	4
368400	Elektrische Industriebahnfahrzeuge	-	-	72
3686..	Elektrische Ausrüstung für Kraftfahrzeuge	55	69	52
3688..	Elektromagnetische Geräte	302	67	343
3689..	Sonstige elektrotechnische Erzeugnisse	174	181	594
<u>37</u>	<u>Feinmechanische u.optische Erzeugnisse, Uhren</u>	<u>14 228</u>	<u>12 568</u>	<u>18 362</u>
3713..	Mikroskope und Lupen	70	201	126
3717..	Optische Meßinstrumente	434	358	675
3719..	Sonstige optische Erzeugnisse	127	279	420
372109	Zubehör usw. für Fotogeräte	83	389	413
372110	Objektive für Fotoapparate	50	30	175
372120	Fotografische Verschlüsse	87	2	134
372131	Mikrofilmaufnahme- usw. -geräte	-	285	114
372135	Spezialkameras für technische Zwecke	14	268	250
372140	Sonstige Fotoapparate	81	473	807
372170	Fotokopiermaschinen und -apparate aller Art	28	71	204
372180	Fotolaborgeräte	99	49	466
372195	Belichtungsmesser für Fotografie	63	10	215
3725..	Projektions- und Kinogeräte	953	255	1 504
375110	Kompass und Kreiselgeräte	247	89	554
37519.	Meteorologische Geräte	40	-	-
375230	Zeichenmaschinen, auch Zeichentische	36	-	51
375251	Rechenstäbe	10	49	85
375253	Präzisionsmaßstäbe	-	-	130
375255	Zeichen- und Kartenmeßgeräte	56	3	0
375309	Zubehör usw. für Feinwaagen usw.	136	83	397
375310	Analysen- und Präzisionswaagen	78	127	53
375350	Schwingungsmeß- und Registriergeräte	192	160	236
375370	Werkstoffprüfgeräte	1 280	1 025	652
375380	Feinmeßinstrumente usw.	373	265	686
375409	Zubehör usw. für Betriebskontrollgeräte	719	346	463

3. Warenverkehr nach Warengruppen und Meldenummern
b) Lieferungen des Bundesgebietes

Melde-Nr.	Warenbenennung	1967	1968	1969
		1 000 DM		
375411	Betriebs-Meßgeräte für mechanische Vorgänge	561	435	474
375412	Betriebs-Meßgeräte f.Temperatur und Feuchtigkeit	648	124	111
375413	Betriebs-Meßgeräte für Druck	1 243	411	847
375414	Betriebs-Meßgeräte sonstiger Art	108	80	197
375415	Betriebs-Meßgeräte für chemische Vorgänge	443	439	160
375418	Betriebs-Meßgeräte zur Mengenmessung	191	649	152
375419	Schwebekörperdurchflußmesser	1 132	961	1 174
375459	Sonstige Flüssigkeitszähler	8	445	24
375470	Regler und Regleranlagen	1 564	586	808
375509	Zubehör usw. für Lehrmittel	254	124	397
375530	Zentrifugen für Laboratorien	149	212	99
375590	Sonstige Geräte für Laboratorien	443	1 292	465
3759..	Sonstige feinmechanische Geräte	501	329	143
3761..	Medizinische Untersuchungsgeräte	68	110	212
376309	Zubehör usw. für ärztliche Geräte	266	206	272
376311	Spritzen, ohne Ganzglasspritzen	23	31	106
376320	Kanülen und Hohladeln	26	34	80
376340	Ärztliche Instrumente	390	366	1 357
376350	Bohrinstrumente für Zahnärzte	109	43	-
376380	Sonstige zahnärztliche Instrumente	37	2	18
376509	Zubehör usw. f.medizinische u.sanitäre Geräte	44	8	95
376510	Apparate usw. zur Inhalation usw.	66	60	68
376580	Sonstige Apparate usw. für medizinische Zwecke	25	79	442
376770	Zahnersatzteile usw.	43	13	19
3771..	Kleinuhren	99	138	295
377317	Reisewecker mit Etui	-	149	296
377325	Stiluhren	-	-	58
377381	Batterieuhren	-	-	318
3775..	Technische Uhren	19	-	42
377710	Werke für Kleinuhren	49	-	7
377800	Uhrenrohwerke für Kleinuhren	28	43	-
37791.	Gehäuse für Kleinuhren	31	31	534
377971	Sonstige Einzelteile für Kleinuhren	32	72	182
38	<u>Eisen-, Blech- und Metallwaren</u>	<u>19 080</u>	<u>19 982</u>	<u>35 708</u>
3811..	Pistolen und Revolver	59	3	3
381320	Kleinkalibergewehre usw.	-	71	90
38135.	Jagdgewehre	19	20	20
381370	Luft- und Gasdruckgewehre und -pistolen	-	33	128
381700	Waffenteile für Handelswaffen	1	5	49
381900	Schießbedarf für Handelswaffen	142	125	92
3821..	Äxte, Hobeisen, Hämmer, Klempnerwerkzeuge u.ä.	39	3	6
382319	Laubsägeblätter usw.	109	41	32
38234.	Sägeblätter	449	107	163
38245.	Maschinenmesser für Holz	105	121	-
382510	Zangen (ohne Rohrzangen), Locheisen u.ä.	364	20	49
382530	Blechscheren u.ä. Scheren für Metall	25	64	9
382550	Feilen und Raspeln	15	55	108
382640	Ziehwerkzeuge	128	-	5
382713	Schraubenschlüssel und Rohrzangen	351	107	169
382716	Aufreiber, Durchschläger, Körner usw.	32	15	7
382755	Kellen, Spachteln, Glasschneider usw.	29	15	13
3828..	Hartmetallwerkzeuge, Diamantwerkzeuge	270	86	379
3829..	Anreiß-, Meß- und sonstige Werkzeuge	63	46	45
383143	Großküchengeräte mit elektrischer Beheizung	-	34	374
3841..	Geräte usw. a.Stahlblech f.Haus-, Landwirtschaft usw.	31	9	151
384290	Sonstige Stahlblecherzeugnisse für den Baubedarf	-	553	680
384311	Transportfässer aus Stahlblech	724	131	406
384315	Trommeln aus Stahlblech	284	-	-
384320	Transportkannen usw. aus Stahlblech	8	12	153

3. Warenverkehr nach Warengruppen und Meldenummern
b) Lieferungen des Bundesgebietes

Melde-Nr.	Warenbenennung	1967	1968	1969
		1 000 DM		
3844..	Rohre und Sondereinrichtungen usw. aus Stahlblech	174	98	660
38451.	Möbel aus Stahl- und NE-Metallrohren	43	315	167
384655	Schilder usw. aus NE-Metallen	388	459	969
384671	Bauartikel aus NE-Metallen	5 461	1 178	0
384681	Transportfässer aus NE-Metallen	284	-	13
384689	Sonstige Transportbehälter aus NE-Metallen	42	-	-
384810	Tierhalte- und Tierpflegeartikel	2 263	5 871	6 458
384871	Metallschläuche und biegsame Wellen	28	145	22
384911	Konservendosen für industrielle Konservierung, für Obst und Gemüse	-	-	421
384913	Industrie-Kochkonservendosen für Fleischwaren	261	159	4 655
384915	Konservendosen für industrielle Konservierung, für Fischwaren	-	-	697
384925	Feinblechpackungen für Fischwaren	-	-	82
384950	Feinblechpackungen f.d. chemisch-technischen Bereich	1 292	28	164
384991	Blechverschlüsse	139	144	258
384995	Kronenkorken	-	394	364
3851..	Koffer-, Mappenschlösser und Beschläge	149	243	205
385210	Möbelschlösser	0	8	76
3853..	Möbel-, Herd- und sonstige Zierbeschläge	48	525	740
385430	Hydraulische und sonstige Türschließer	94	161	214
385710	Fenster und Oberlichtbeschläge	403	190	43
3871..	Schneidwaren	459	2 507	4 931
387410	Bestecke	6	45	47
388210	Tafelgeräte	-	-	64
388220	Galanteriewaren	26	20	86
388232	Taschenfeuerzeuge mit Gasfüllung	135	301	97
388240	Damentaschenbügel, -verschlüsse usw.	52	189	168
388290	Sonstige Metallwaren für den Hausgebrauch	0	84	27
3883..	Büro- und Schreibgeräte und sonstige Metallwaren für gewerbliche Zwecke	93	237	332
388410	Metalltücher und Egoutteure	230	-	0
388470	Leonische Drähte und Gespinste	210	16	99
388511	Dünne Bänder aus Aluminium	797	448	1 238
388514	Unveredelte Aluminiumfolien	-	105	-
388518	Veredelte Folien aus Aluminium, kaschiert	9	16	151
388520	Sonstige Folien, auch veredelt	29	191	29
388530	Blattmetalle	98	184	13
38854.	Metallpulver	1 143	1 206	840
388550	Dosen und Hülsen	-	160	379
38856.	Tube	82	148	94
388650	Schriftgießereierzeugnisse	305	205	278
388711	Annäh- und Einnietdruckknöpfe	19	-	102
388721	Nähmaschinenadeln	445	733	615
388741	Reißverschlüsse aus Metall	57	192	3 055
388749	Sonstiges Zubehör aus Metall für Bekleidung	12	147	44
388750	Zubehör aus Metall für Lederverarbeitung	23	82	6
388790	Sonstige Metallkurzwaren	29	142	162
3888..	Füllhalter, Kugelschreiber u.ä.	6	466	2 939
388941	Heftklammern für Heftmaschinen	60	44	101
388950	Rohrriete	65	53	-
388990	Leichte Ziehtteile für industrielle Zwecke	141	74	87
<u>39</u>	<u>Schmuckwaren, Musikinstrumente usw.</u>	<u>7 527</u>	<u>5 139</u>	<u>16 425</u>
391009	Zubehör usw. für Großmusikinstrumente	21	34	109
391100	Klaviere	52	6	30
391300	Flügel	22	16	112
391900	Harmonien, Zungen- und Pfeifenorgeln	28	-	-
392008	Zubehör für Kleinmusikinstrumente	54	85	205
392009	Einzel- und Ersatzteile für Kleinmusikinstrumente	1 089	909	517
3922..	Streich- und Zupfinstrumente	49	42	34

3. Warenverkehr nach Warengruppen und Meldenummern
b) Lieferungen des Bundesgebietes

Melde-Nr.	Warenbenennung	1967	1968	1969
		1 000 DM		
3923..	Schlaginstrumente usw.	-	15	45
3924..	Blasinstrumente	22	8	39
392510	Mundharmonikas	14	49	120
392550	Handharmonikas (Akkordeons)	1	0	190
392600	Saiten aller Art	53	81	72
393100	Blech- und Metallspielwaren	15	30	80
393600	Papier- und Pappespielwaren	15	100	-
3937..	Sonstige Spielwaren (ohne solche aus Gummi)	25	44	38
3938..	Christbaumschmuck	13	73	15
394...	Turn- und Sportgeräte	176	215	299
395215	Schmuckwaren aus Gold und Platin usw.	-	373	4 562
3955..	Mode- und Phantasieschmuck	1	8	93
396110	Natürliche Schmuckedelsteine	272	717	882
396211	Schmucksteine, Halbedelsteine	21	21	20
396300	Diamanten, ohne technische	133	8	125
39651.	Technische Steine	98	3	30
396570	Technische Diamanten	5 340	2 285	8 666
396900	Perlen, Perlmutter usw.	-	-	58
41	<u>Anorganische Grundstoffe und Chemikalien</u>	34 328	47 872	61 822
411111	Chlor	101 (484 t)	24 (113 t)	-
4112..	Schwefel	23 (23 t)	59 (60 t)	102 (252 t)
411310	Aktivkohle	269 (114 t)	150 (55 t)	330 (106 t)
411370	Ruß	2 705 (3 351 t)	3 210 (4 660 t)	2 716 (3 868 t)
411400	Phosphor	0 (0 t)	1 453 (758 t)	43 (14 t)
4121..	Salzsäure, Chlorsulfonsäure	-	144 (36 t)	2 (0 t)
412210	Schwefeldioxyd	111 (402 t)	55 (199 t)	278 (1 101 t)
412290	Andere Oxyde u. Sauerstoffsäuren des Schwefels	-	-	266
412400	Oxyde und Sauerstoffsäuren des Phosphors	74	137	43
412930	Siliciumdioxyd	960 (.)	815 (329 t)	1 819 (842 t)
412990	Sonstige anorganische Säuren	521	311	74
4131..	Chloride usw. der Nichtmetalle	344	818	841
413610	Kohlenstoffdisulfid (Schwefelkohlenstoff)	-	-	1 306
413690	Sonstige a.n.g. Sulfide der Nichtmetalle	-	-	157
414200	Syntheseammoniak, berechnet auf N	-	8 848 (3 477 t)	699 (.)
414400	Ammoniak in wäßriger Lösung, berechnet auf N	-	-	247
414610	Natriumhydroxyd	360 (1 000 t)	-	-
414690	Oxyde usw. sonstiger Alkali- u. Erdalkalimetalle	269	375	591
414911	Aluminiumoxyd	17 884 (50 537 t)	15 505 (46 058 t)	14 393 (43 253 t)
414950	Elektrokorund	163 (49 t)	105 (44 t)	72 (21 t)
414999	Sonstige anorganische Basen, Metalloxyde usw.	388	727	531
415210	Fluoride usw.	105	1	52
415220	Chloride usw.	201	69	1 117
415241	Chlorite	-	-	80
415280	Jodide usw.	53	0	12
415310	Natriumsulfide usw.	81 (216 t)	113 (320 t)	10 (27 t)
415411	Natriumbisulfit	137 (5 266 t)	2 (.)	2 (.)
415419	Sonstige Sulfite usw. v. Sauerstoffsäuren d. Schwefels	536	627	1 978
415451 } 415452 }	Natriumsulfat, calc. u. kristall.	32	25	14
415459	Sonstige Sulfate usw.	677	467	457

3. Warenverkehr nach Warengruppen und Meldenummern
b) Lieferungen des Bundesgebietes

Melde-Nr.	Warenbenennung	1967	1968	1969
		1 000 DM		
41571.	Phosphate, berechnet auf P ₂ O ₅	-	750 (1 766 t)	4 008 (10 247 t)
41593.	Carbonate	25	4	26
415950	Cyanide	163	21	16
415969	Sonstige Silicate	210	122	507
415971	Perborate	310	564	1 225
415990	Salze der Säuren der Metalloxyde	29	37	10
419100	Edelmetalle in kolloidem Zustand usw.	7 303	11 770	26 865
419210	Radioaktive Isotope usw.	10	46	98
419790	Sonstige Carbide	152	256	271
419910	Hydride, Nitride, Azide, Silicide, Boride	10	31	52
419950	Aktivierete natürliche mineralische Stoffe (ohne Aktivkohle)	5	40	80
41999.	Sonstige anorganische Grundstoffe u. Chemikalien	59	192	406
<u>42</u>	<u>Organische Grundstoffe und Chemikalien</u>	<u>57 888</u>	<u>61 880</u>	<u>68 751</u>
421131	Gereinigtes Benzol	507 (1 498 t)	-	1 268 (3 875 t)
421137	Gereinigtes Xylol	385 (1 308 t)	-	-
421160	Solventnaphtha	248	408	889
421170	Naphthalin	856 (.)	1 780 (1 843 t)	361 (.)
421540	Rohkresol	899 (.)	1 755 (1 285 t)	144 (100 t)
4219..	Teerpech und Teeröle	287 (7 500 t)	11 (350 t)	47 (.)
422115	Butadien, Butylene	4 890 (5 458 t)	3 245 (4 509 t)	2 839 (3 850 t)
42219.	Sonstige acyclische u. alicyclische Kohlenwasserstoffe	-	47	25
422411	Reinbenzole auf Kohlebasis	-	-	836
422425	Reintoluole auf Petrobasis	-	-	280
422432	o-Xylol auf Petrobasis	-	381 (908 t)	1 417 (3 985 t)
422451	Naphthalin auf Kohlebasis	458 (579 t)	1 366 (1 493 t)	150 (300 t)
42249.	Sonstige chemisch einheitliche aromatische Kohlenwasserstoffe	124	-	2
422719	Sonstige Chlormethane	97	132	98
422790	Sonstige Halogenderivate d. Kohlenwasserstoffe	506	1 726	2 113
422900	Sonstige Derivate d. Kohlenwasserstoffe	985	155	8
423111	Methanol usw.	-	-	329
423113	Äthanol, synthetisch	-	-	1 026
423117	Butanole	815 (817 t)	401 (464 t)	969 (1 430 t)
423119	Sonstige einwertige aliphatische Alkohole	174	2 492	808
423149	Sonstige zweiwertige aliphatische Alkohole	87	31	108
423171	Pentaerythrit	-	-	315
423177	Glycerin als Destillat und Raffinat	4 383 (2 180 t)	5 889 (2 611 t)	7 601 (4 657 t)
423179	Sonstige drei- u. höherwertige aliphatische Alkohole	16	53	12
4234..	Cyclische Alkohole	40	33	108
423700	Halogen-, Sulfoderivate usw., acyclischer und cyclischer Alkohole	277	15	87
424211	Phenole, isoliert, aus Verkokung	3 842 (4 946 t)	5 307 (7 270 t)	5 600 (7 961 t)
424215	Phenole, isoliert, aus Synthese	4	-	1 049
424221	Kresole, isoliert, aus Verkokung	363	22	0
424250	Naphthol, Resorcin	1 285 (790 t)	170 (106 t)	1 092 (532 t)
424270	Thymol, Carvacrol	21	24	20
424290	Sonstige Phenolalkohole und Phenole	2 233 (467 t)	1 609 (326 t)	2 374 (451 t)
424500	Halogenderivate usw. d. Phenole u. Phenalkohole	568	397	311
425130	Glykoläther	96	-	5

3. Warenverkehr nach Warengruppen und Meldenummern
b) Lieferungen des Bundesgebietes

Melde-Nr.	Warenbenennung	1967	1968	1969
		1 000 DM		
425191	Äthylenoxyd	864 (852 t)	-	915 (1 000 t)
425510	Formaldehyd	6	5	524
425570	Verbindungen mit Aldehydfunktion als Riechstoffe	-	-	86
425590	Sonstige Aldehyde usw.	75	204	528
425790	Sonstige Ketone, Chinone und deren Derivate	9	1	141
426110	Ameisensäure	0	78	54
426131	Essigsäure (Primärprod.)	5	-	61
426177	Butylacetat	917 (968 t)	174 (200 t)	142 (200 t)
426191	Weichmacher auf Fettsäurebasis	364	85	466
426199	Sonstige einbasische aromatische Säuren	2 303	1 824	2 483
426340	Phthalsäureanhydrid	459 (500 t)	1 113 (872 t)	-
426371	Weichmacher auf Phthalsäurebasis	4 248 (3 370 t)	5 514 (3 982 t)	672 (509 t)
426375	Weichmacher a.aliphatischer Dicarbonsäurebasis	-	183 (140 t)	-
426390	Sonstige mehrbasische Säuren usw.	0 (.)	1 016 (712 t)	2 188 (1 386 t)
426570	Sonstige acyclische u.cyclische Oxysäuren usw.	98	999	1 186
426590	Sonstige organische Säuren usw.	1 606	2 558	2 025
426950	Weichmacher auf Phosphorsäurebasis	-	163	66
426990	Sonstige Ester der Mineralsäuren usw.	780	537	223
427111	Anilin und seine Salze	545 (558 t)	-	-
427115	Toluidine und ihre Salze	-	-	84
427190	Sonstige Mono- und Polyamine usw.	3 663	2 229	1 221
427510	Verbindungen mit Stickstofffunktionen als pharmazeutische Chemikalien	161	930	95
427530	Äthanolamine	-	225	111
427590	Sonstige Aminoalkohole, -phenole usw.	1 961	3 489	4 007
429170	Caprolactam	3 146 (1 946 t)	2 920 (1 917 t)	1 126 (739 t)
429180	Sonstige organisch-anorganische pharmazeutische Chemikalien	2 151	399	590
429190	Sonstige organisch-anorganische Verbindungen	1 907	3 845	7 377
429450	Schellack	150 (34 t)	126 (30 t)	149 (35 t)
429490	Sonstige gereinigte und veredelte Naturharze	339	81	53
429510	Wachse, natürlich	5	59	34
429550	Wachse, synthetisch	151 (28 t)	153 (34 t)	293 (63 t)
429610	Tierkörperfett	-	85	-
429635	Destillations- und andere Fettsäuren	1 340 (799 t)	1 444 (1 077 t)	3 130 (2 746 t)
429640	Olein	1 724 (1 734 t)	733 (785 t)	1 240 (1 295 t)
429650	Stearin	442 (402 t)	472 (615 t)	297 (360 t)
429690	Sonstige technische, pflanzliche und tierische Öle und Fette	2 607	1 750	1 874
429710	Aromastoffe f.d. Lebensmittelindustrie usw.	135	19	873
429790	Sonstige natürl. ätherische Öle u.Riechstoffe	292	538	615
429900	Sonstige organische Grundstoffe und Chemikalien	880	471	1 433
<u>43</u>	<u>Düngemittel, Saaten-, Pflanzenschutz- und Schädlingsbekämpfungsmittel</u>	<u>104 084</u>	<u>81 078</u>	<u>64 641</u>
431111	Stickstoffdüngemittel aus synthetischem Ammoniak	70 208	63 404	35 445
431151	Superphosphate	11 483	3 374	8 345
431153	Glühphosphate	8 243	1 621	832
431155	Thomasphosphatmehl	6 656	6 073	-
431159	Sonstige phosphathaltige Düngemittel	3 556	3 261	10 146
434110	Insektenvertilgungsmittel	992	1 027	640
434140	Pilzvertilgungsmittel	455	378	2 003
434170	Unkrautvertilgungsmittel	915	1 281	5 721
434190	Sonstige Saaten- und Pflanzenschutzmittel	1 571	658	1 508

3. Warenverkehr nach Warengruppen und Meldenummern
b) Lieferungen des Bundesgebietes

Melde-Nr.	Warenbenennung	1967	1968	1969
		1 000 DM		
<u>44</u>	<u>Kunststoffe und synthetischer Kautschuk</u>	<u>39 881</u>	<u>47 283</u>	<u>78 759</u>
441210	Kondensations- usw. -produkte f.d.Chemiefaserherst.	-	54	4 376
441231	Phenoplaste, Preßmassen	132	22	35
441233	Phenoplaste, Lackkunstharze	22	313	139
441237	Sonstige technische Harze (Phenoplaste)	67	156	498
441241	Harnstoffharze, Preßmassen	258	233	253
441243	Harnstoffharze, Lackkunstharze	404	59	2
441251	Melaminharze, Preßmassen	24	25	30
441253	Melaminharze, Lackkunstharze	307	91	5
441257	Sonstige technische Melaminharze	949	651	49
441259	Sonstige Kunststoffe von Melaminharzen	102	133	664
441262	Polyesterharze, Alkydharze	252	183	290
441264	Polyesterharze, Maleinatharze	258	458	1 385
441269	Sonstige Polyesterharze und Polycarbonate	3 168	2 116	5 450
441270	Epoxyharze	9	21	369
441280	Silicone	2	10	84
441290	Sonstige Kondensationsprodukte usw.	854	1 095	1 303
441410	Kunststoffe a.d.Basis v.Polymerisationsprodukten	0	115	28
441432	Polyäthylen	2 008 (1 037 t)	11 448 (8 446 t)	20 618 (15 441 t)
441434	Sonstige Polyolefine	96	71	265
441442	Polystyrol	3 487 (2 027 t)	4 739 (3 155 t)	4 197 (2 813 t)
441448	Mischpolymerisate auf Styrolbasis	308	175	1 052
441452	Polyvinylchlorid usw.	4 232 (4 454 t)	3 886 (4 035 t)	3 501 (3 267 t)
441458	Mischpolymerisate auf Vinylchloridbasis	78	301	1 019
441462	Polyvinylacetat	-	58	128
441468	Mischpolymerisate a.d.Basis von Vinylacetat	-	-	115
441472	Polyacrylsäure usw.	211	208	310
441478	Mischpolymerisate auf Acrylatenbasis	36	16	525
441482	Polyvinyläther usw.	150	308	945
441488	Mischpolymerisate a.d. Basis sonst. Vinylderivate	-	-	331
441492	Cumaron-Inden-Harze	-	-	108
441710	Kunststoffe von Zellulosederivaten für die Chemiefaserherstellung	249	158	831
441722	Folien (Zellglas)	974	618	1 269
441729	Sonstige Kunststoffe aus regenerierter Zellulose	13 796	7 724	17 770
441762	Zelluloid	195	413	697
441769	Sonstige Zellulosenitrate	132	541	486
441780	Zelluloseacetate usw.	269	395	618
441792	Zelluloseäther und Carboxymethylzellulose	117	246	709
441799	Sonstige Zellulosederivate	359	328	159
441910	Kunsthorn	32	-	242
441930	Abwandlungsprodukte v.natürlichem Kautschuk	109	447	502
441990	Sonstige Kunststoffe	236	1 096	1 555
445100	Synthetischer Kautschuk	5 949 (1 948 t)	8 358 (4 088 t)	5 841 (2 617 t)
<u>45</u>	<u>Chemiefasern</u>	<u>29 800</u>	<u>25 206</u>	<u>46 935</u>
451110	B-Zellwolle (ohne Abfälle)	4 162 (2 622 t)	1 483 (800 t)	745 (336 t)
451150	W-Zellwolle (ohne Abfälle)	-	-	1 354 (531 t)
451511	Viskose-Reyon (ohne Abfälle)	928 (453 t)	-	81 (15 t)
451515	Viskose-Cord-Reyon (ohne Abfälle)	-	416 (104 t)	1 361 (282 t)
451550	Acetat-Reyon (ohne Abfälle)	132 (14 t)	11 (1 t)	435 (54 t)
451570	Künstliches Roßhaar und Borsten aus künstlichen Spinnlösungen	-	-	211
455100	Synthetische Fasern (ohne Abfälle)	11 887 (1 832 t)	5 398 (988 t)	881 (160 t)

3. Warenverkehr nach Warengruppen und Meldenummern

b) Lieferungen des Bundesgebietes

Melde-Nr.	Warenbenennung	1967	1968	1969
		1 000 DM		
455500	Synthetische Fäden und Borsten, nicht aufteilbar	-	250 (52 t)	-
455510	Synthetische Fäden (ohne Abfall)	11 844 (1 141 t)	17 014 (1 969 t)	41 106 (4 292 t)
455550	Borsten aus synthetischen Verbindungen	843 (38 t)	625 (31 t)	761 (70 t)
<u>46</u>	<u>Farbstoffe, Farben, Lacke u. verwandte Erzeugnisse</u>	<u>39 938</u>	<u>35 995</u>	<u>56 850</u>
461241	Zinkoxyd, rein (bleiarm); Zinkweiß	109 (99 t)	515 (396 t)	600 (.)
461244	Lithopone usw.	636 (740 t)	-	494 (930 t)
461247	Titandioxyde und Titanweiß	9 004 (5 199 t)	9 923 (5 969 t)	17 460 (10 204 t)
461279	Sonstige Buntpigmente	1 243 (1 195 t)	1 622 (1 493 t)	1 353 (1 479 t)
461291	Bleimennige	794 (659 t)	748 (625 t)	347 (250 t)
461294	Sonstige Bleioxyde usw., berechnet auf PbO	-	118	154
461297	Antimonoxyde, Zinnoxide, Kobaltoxyde usw.	138	216	19
461299	Sonstige anorganische Pigmente	344	121	91
461410	Pigmentpasten und -dispersionen usw.	271	40	82
461750	Teerfarbstoffe	24 096 (1 161 t)	18 216 (964 t)	28 351 (1 858 t)
461799	Sonstige organische Farbstoffe	1 407 (94 t)	1 529 (120 t)	2 969 (208 t)
461850	Synthetische Lebensmittelfarben	43	39	6
464211	Wasserverdünnbare Anstrichmittel, nicht pigmentiert	20	39	65
464245	Lacke usw. a.d. Basis von Alkydharzen	-	9	57
464249	Sonstige Kunstharzlacke und -lackfarben	237	262	410
464251	Zelluloselacke, nicht pigmentiert	817 (182 t)	790 (208 t)	686 (202 t)
464271	Streichfertige Metallfarben	0	-	2 411
467210	Zubereitete Pigmente, Trübungsmittel usw.	613	1 649	910
4673..	Druckfarben	7	16	186
467700	Zubereitete Sikkative	35	70	37
<u>47</u>	<u>Pharmazeutische Erzeugnisse</u>	<u>10 556</u>	<u>10 880</u>	<u>15 912</u>
471110	Provitamine und Vitamine	2 126	2 381	4 719
471150	Hormone	751	255	532
471510	Glykoside	21	13	70
471550	Alkaloide	694	259	867
471710	Penicillinsubstanz (Primärproduktion)	22	296	109
471750	Sonstige Antibiotika	496	1 201	1 997
471900	Zubereitete Drogen und Extrakte	542	496	378
474110	Humanpharmazeutische Sera	248	127	252
474710	Penicillin und Streptomycin	102	121	288
474790	Sonstige human-pharmazeutische Spezialitäten	3 561	3 794	5 320
477110	Veterinär-pharmazeutische Sera	114	-	107
477150	Veterinär-pharmazeutische Impfstoffe	115	-	0
477900	Sonstige veterinär-pharmazeutische Erzeugnisse	1 325	1 320	710
479110	Dentalzement u.ä.	53	45	96
479190	Sonstige dental-medizinische Erzeugnisse	85	82	85
479450	Chirurgisches Nahtmaterial	241	378	296
479900	Sonstige chemisch-pharmazeutische Erzeugnisse	35	100	19
<u>49</u>	<u>Sonstige chemische Erzeugnisse</u>	<u>20 984</u>	<u>31 151</u>	<u>41 486</u>
491210	Fotogelatine	578	692	861
491700	Synthetische Leime und Klebstoffe	3 606	6 736	10 752
491900	Sonstige Leime, Klebstoffe, Bindemittel usw.	259	994	16
4921..	Gerbstoffe	678	586	596
492210	Leder- und Pelzhilfsmittel, grenzflächenaktiv	316	2 082	463

3. Warenverkehr nach Warengruppen und Meldenummern
b) Lieferungen des Bundesgebietes

Melde-Nr.	Warenbenennung	1967	1968	1969
		1 000 DM		
492240	Appretur- und Appreturhilfsmittel, Imprägniermittel	-	-	441
492290	Sonstige Lederhilfsmittel usw.	230	303	212
492310	Textilhilfsmittel, grenzflächenaktiv	539	1 626	3 629
492320	Schmälz- und Batschmittel	199	142	324
492340	Appreturmittel für Textilien	2 496	2 371	1 756
492390	Sonstige Textilhilfsmittel	3 558	4 147	4 056
492400	Papierhilfsmittel	539	681	961
492500	Kautschukhilfsmittel	1 944	1 260	2 353
492610	Flotationsmittel	307	186	69
492659	Sonstige Gießereihilfsmittel	13	85	98
493100	Zubereitete Additives für Mineralöle	-	167	255
4933..	Industriereiniger usw.	127	78	215
493410	Organische grenzflächenaktive Stoffe für die Waschmittel-Industrie	8	367	950
493450	Sonstige organische grenzflächenaktive Stoffe	70	232	366
493600	Zusammengesetzte Katalysatoren	125	20	30
493700	Fein- und Laborchemikalien	1 587	1 421	1 501
493900	Sonstige Hilfsmittel	428	1 091	782
494500	Isoliermassen für die Elektroindustrie	0	0	1 033
4949..	Linoleum und Feltbase	11	27	41
49522.	Planfilme, Filmpacks usw.	123	238	55
495235	Kinematografische Filme, über 16 mm breit	5	-	148
49525.	Sonstige Rollfilme	6	61	111
49526.	Fotopapiere	33	1	302
495270 bis				
495290	Entwickler und sonstige fotochemische Materialien	7	88	55
495500	Magnettonbänder usw., unbespielt	227	391	108
496111	Feinseifen	50	129	218
4965..	Wasch-, Spül- und Reinigungsmittel	0	161	21
4971..	Duft-, Gesichts- und Rasierwasser	808	884	1 750
497200	Parfüms, flüssig oder fest	2	25	263
497300	Hautpflegemittel	180	411	612
4975..	Mundpflegemittel	15	95	227
4976..	Haarpflegemittel (ohne Haarwaschmittel)	190	219	211
4977..	Schönheitspflegemittel	23	96	212
497900	Sonstige Körperpflegemittel	56	56	215
498100	Selbstklebebänder	84	59	91
498511	Blei-, Farb- und Kopierstifte	35	301	239
498514	Minen für Blei-, Farb- und Kopierstifte	459	252	339
498521	Farbbänder aus Gewebe	401	579	596
498529	Sonstige Farbbänder	51	3	14
498561	Kohlepapier für mehrmalige Benutzung	-	4	121
498567	Spirit-Carbon	81	98	218
498570	Dauerschablonen, Wachsmatrizen	8	47	-
498590	Sonstiger chemischer Bürobedarf usw.	-	48	917
49912.	Schuhpflegemittel	-	8	39
4993..	Konservierungsmittel	17	48	43
499640	Pyrotechnische Erzeugnisse	-	410	-
499900	Sonstige chemische Erzeugnisse	410	929	2 450
51	Feinkeramische Erzeugnisse	3 164	2 667	2 363
511100	Porzellan, nicht aufteilbar	-	-	124
511110	Porzellangeschirr, undekoriert	41	219	198
511150	Porzellangeschirr, dekoriert	404	580	596
513150	Steingutgeschirr, dekoriert	-	150	50
514300	Tonziergegenstände	6	15	34
515100	Sanitäre Erzeugnisse aus Steingut	-	-	98
515300	Sanitäre Erzeugnisse aus Feinsteinzeug	-	-	33
515500	Sanitäre Erzeugnisse aus Porzellan	-	-	281
51615.	Niederspannungsmaterial ohne Metallteile	119	-	4

3. Warenverkehr nach Warengruppen und Meldenummern
b) Lieferungen des Bundesgebietes

Melde-Nr.	Warenbenennung	1967	1968	1969
		1 000 DM		
51619.	Isolierteile für elektrische Installation	45	-	-
51655.	Sonstige chemisch-technische Erzeugnisse aus Porzellan u.a. keramischen Stoffen	64	27	45
5191..	Schleifscheiben und Schleifkörper	1 917	853	314
5192..	Schleifpapiere und sonstige Schleifmittel	544	815	555
<u>52</u>	<u>Glas und Glaswaren</u>	<u>17 657</u>	<u>19 719</u>	<u>18 260</u>
52111.	Tafelglas, ungefärbt	2 067	4 254	4 442
521130	Spiegelglas, ungefärbt	3 072	2 268	3 278
521142	Massives Tafelglas, gefärbt	228	453	428
521143	Überfangenes Tafelglas, gefärbt	40	-	11
521151	Optisches Rohglas, ungefärbt	183	2	544
521161	Brillenrohglas, ungefärbt	501	699	584
521199	Sonstiges Spezialflachglas	15	118	107
522111	Grüne Getränkeflaschen	391	48	3
522114	Weißer Getränkeflaschen	421	-	-
522127	Industrie-Konservengläser	505	545	-
522145	Haushalts- und Wirtschaftsglas, gepreßt oder maschinell hergestellt	-	75	297
522151	Hohlglas für Laboratorien aus Quarz und Siliziumdioxid	228	670	220
522169	Sonstiges technisches Hohlglas	249	1 043	95
522181	Glaskolben für Glühlampen	4	98	-
522182	Glaskolben für Fernsehbildröhren	4 852	5 878	392
522185	Stangen und Stäbe für Glaskurzwaren	0	-	211
522188	Glasröhren	138	551	1 303
523111	Laboratoriumsgeräte aus Glas	1 266	242	209
523151	Verpackungsgläser und -fläschchen	-	84	72
523700	Sonstiges verarbeitetes Glas, a.n.gen.	-	-	137
524111	Sicherheitsglas, einschichtig	450	154	247
524130	Isolierglas (auch bearbeitet)	-	-	83
527110	Glasfaser, verspinbar	34	63	184
527130	Waren aus verspinbarer Glasfaser	2 977	2 380	4 540
527150	Glasfaser, nicht verspinbar	-	-	640
<u>53</u>	<u>Schnittholz und sonstiges bearbeitetes Holz</u>	<u>19 251</u>	<u>17 408</u>	<u>36 377</u>
531200	Faserholz	4 213	1 533	1 087
5315..	Schwellen (nicht imprägniert)	1 061	1 088	1 417
531610	Nadelschnittholz	25	123	502
531650	Laubschnittholz	7 639	7 199	9 743
535110	Schäl furniere	243	342	481
535150	Säge- und Messer furniere	5 893	6 692	10 394
536110	Furnierplatten	120	109	7
536190	Sonstige Sperrholzplatten	54	15	17
537121	Holzfasernhartplatten, nicht bearbeitet	-	305	30
537125	Holzfasernhartplatten, bearbeitet	-	-	200
538141	Holzspanplatten, roh oder geschliffen	-	-	12 071
538149	Holzspanplatten, lackiert, kunststoffbeschichtet	-	-	366
<u>54</u>	<u>Holzwaren</u>	<u>6 477</u>	<u>5 176</u>	<u>5 193</u>
541530	Brücken, Türme usw. aus Holz	-	228	-
541550	Wohnbauten, überwiegend aus Holz	2 200	-	-
5422..	Zimmer- und Küchenmöbel	56	122	53
542410	Spezialmöbel f. Betriebseinrichtungen, Labor usw.	-	-	75
544200	Formholzteile	4	94	-
544440	Möbelbestandteile aus Holz	0	0	381
545270	Schuhleisten aus Holz	-	571	-

3. Warenverkehr nach Warengruppen und Meldenummern
b) Lieferungen des Bundesgebietes

Melde-Nr.	Warenbenennung	1967	1968	1969
		1 000 DM		
545930	Holzmehl, ohne Sägemehl	150	210	112
5461..	Korbmöbel	39	21	-
546370	Korkwaren	576	235	54
546410	Stuhlrohr, zugerichtet	619	680	763
546611	Zugerichtete Naturborsten und -haare	2 026	2 290	2 805
546615	Zugerichtete Naturfasern	602	505	534
546639	Sonstige Pinsel	100	112	172
5474..	Waren aus tierischen und pflanzlichen Schnitz- und Formstoffen	49	63	63
<u>55</u>	<u>Zellstoff, Papier, Pappe</u>	<u>14 735</u>	<u>16 415</u>	<u>22 830</u>
551700	Altpapier	54	3	1 025
5532..	Druck- und Schreibpapier	3 629	9 904	12 803
55343.	Packpapier	2 573	504	13
553450	Briefumschlagpapier, farbig	-	211	49
55346.	Pergamentersatzpapier	2 991	454	586
553471	Seidenpapier usw.	-	316	984
553920	Lichtpausroh papier	-	-	51
553931	Opakes u.a. Zeichenpapier	432	-	-
553939	Sonstiges Fein- und Normalpapier, zu Schreibzwecken	4	331	94
55394.	Kondensatoren- und Carbonroh papier	120	435	572
553961	Echt-Pergamentroh papier	410	234	955
553964	Karton, ungeklebt, holzfrei	-	1 086	872
553966	Karton geklebt, holzhaltig	-	-	187
553969	Fotoroh papier und -karton	64	901	2 514
553970	Zigarettenpapier	46	53	-
553999	Sonstiges Sonderpapier	124	118	238
5542..	Maschinenpappe	1 160	286	147
557111	Kunstdruckpapier, gestrichen	1 961	568	349
557119	Sonstiges gestrichenes Papier usw.	40	40	72
557500	Echt-Pergamentpapier	1 121	934	1 231
<u>56</u>	<u>Papier- und Pappwaren</u>	<u>1 976</u>	<u>1 987</u>	<u>2 213</u>
561100	Tapeten und Tapetenborten aus Papier	-	43	148
5615..	Imprägniertes und sonstiges vorbereitetes Papier	1 095	1 152	1 334
562...	Geschäftsbücher, Bürohilfsmittel usw.	7	25	60
563410	Zellstoffwattewaren	721	-	0
563451	Hauswäsche usw. aus Krepp-Papier	-	60	-
563600	Papierabreißrollen usw.	75	647	223
5642..	Kartonagen	14	11	303
564600	Faltschachteln	-	-	72
<u>57</u>	<u>Druckereierzeugnisse</u>	<u>13 451</u>	<u>11 667</u>	<u>12 277</u>
5711..	Geschäftspapiere, Druckereierzeugnisse für Verpackungszwecke	216	148	320
5712..	Werbungsmaterial und Kalender	47	92	86
5713..	Bücher	5 910	5 119	5 181
5714..	Zeitungen und Zeitschriften	6 601	5 587	6 447
5716..	Sonstige Druckereierzeugnisse	636	686	229
<u>58</u>	<u>Kunststofferzeugnisse</u>	<u>7 915</u>	<u>13 397</u>	<u>19 573</u>
5811..	Trägerlose Folien	1 848	1 143	1 487
5812..	Kunstleder	301	2 574	6 756
5813..	Bauplatten und -bahnen aus Kunststoff	392	634	400
581400	Schichtpreßstoffplatten	354	177	345
5815..	Boden- und Wandbeläge	-	78	28

3. Warenverkehr nach Warengruppen und Meldenummern
b) Lieferungen des Bundesgebietes

Melde-Nr.	Warenbenennung	1967	1968	1969
		1 000 DM		
5817..	Rohre, Schläuche und Profile aus Kunststoff	57	541	170
5819..	Sonstiges Halbzeug aus Kunststoff	1 368	2 111	2 522
582111	Bremsbeläge usw. aus Kunststoff	128	-	5
582112	Treibriemen und Förderbänder aus Kunststoff	164	173	452
582117	Dichtungen und Manschetten aus Kunststoff	279	114	152
582118	Flanschen, Fittings usw. aus Kunststoff	-	96	13
582119	Sonstige Maschinenteile aus Kunststoff	9	182	90
582145	Sonstige Einzelteile für Straßen- und Luftfahrzeuge	-	-	68
5822..	Einzelteile aus Kunststoff für elektrotechnische Erzeugnisse	370	546	192
582430	Kunststoff-Einzelteile f. medizinische Erzeugnisse	13	-	75
582610	Fensterrahmen und -bänke aus Kunststoff	-	-	79
582710	Polsterkörper aus Schaumstoff	118	510	700
582860	Kunststoffteile für Schuhwaren	87	1 192	1 733
582900	Kunststoff-Einzelteile nach Muster	25	19	367
585115	Sandalen und Sandaletten aus Kunststoff	-	92	-
585177	Reißverschlüsse aus Kunststoff	21	182	15
585179	Sonstige Kurzwaren aus Kunststoff	-	203	227
5853..	Häushalts-, Wirtschafts- und Gebrauchsartikel aus Kunststoff	256	145	109
585410	Medizinische und Laborbedarfsartikel aus Kunststoff	22	32	300
585590	Sonstiger Bürobedarf aus Kunststoff	-	14	62
58571.	Tüten, Beutel und Säcke aus Kunststoff	1 504	2 421	2 450
585730	Dosen, Hülsen und Kästen aus Kunststoff	187	37	23
58575.	Fässer, Transportgefäße usw. aus Kunststoff	12	63	271
585790	Verschlüsse aus Kunststoff	78	56	121
585990	Sonstige Fertigerzeugnisse aus Kunststoff	300	1	225
<u>59</u>	<u>Gummi- und Asbestwaren</u>	<u>8 405</u>	<u>10 027</u>	<u>14 965</u>
5912..	Pkw-Bereifungen	155	977	1 354
5913..	Lastwagen-Bereifungen	1 192	512	397
592110	Maschinenschnüre u. Schläuche aus Gummi	56	22	207
592120	Sonstige Gummischläuche	171	183	800
592150	Keilriemen aus Gummi	71	41	260
592180	Metallgummiverbindungen	185	37	7
592199	Sonstige technische Freihand- u. Formartikel aus Gummi	405	303	271
592210	Medizinische und sanitäre Weichgummiwaren	688	980	1 020
592239	Sonstige nahtlose Weichgummiartikel usw.	79	44	134
592310	Gummiabsätze usw.	-	85	-
592350	Gummisohlenplatten, Formsohlen	174	1 019	2 447
592500	Gummierte Gewebe	1 901	877	2 093
592710	Gummiklebstoffe	28	130	744
592730	Technisches Gummi-Reparaturmaterial	41	282	221
292750	Gummifäden	1 884	2 254	1 977
592771	Isolier- und Klebebänder aus Gummi	-	90	191
592790	Sonstige Weichgummiwaren, a.n.gen.	67	29	264
593100	Technische und elektro-technische Hartgummiwaren	35	326	150
593200	Sonstige Hartgummiwaren	51	44	55
594140	Gummiregenerat	703	961	1 331
596200	Asbestgespinnst	270	634	709
596360	Asbestpackungen und -isolierschnüre	23	90	57
596390	Sonstige konfektionierte Asbestwaren	23	25	34
59665.	It-Dichtungen	80	42	34
596700	Brems- und Kupplungsmaterial	-	-	80
596800	Asbestfiltriermaterial	96	10	26
<u>61</u>	<u>Leder</u>	<u>1 530</u>	<u>5 762</u>	<u>8 159</u>
6121..	Oberleder	186	2 435	5 108
6122..	Futterleder	161	208	276
612310	Vachettenleder	312	1 346	44

3. Warenverkehr nach Warengruppen und Meldenummern
b) Lieferungen des Bundesgebietes

Melde-Nr.	Warenbenennung	1967	1968	1969
		1 000 DM		
61232.	Feinleder	125	646	266
612330	Handschuhleder	120	-	-
61234.	Bekleidungsleder	56	48	103
612900	Veredelte Leder	45	785	1 110
613100	Lederabfälle	-	64	168
613500	Lederaustauschstoffe auf Lederbasis	499	210	1 083
<u>62</u>	<u>Lederwaren und Schuhe</u>	<u>4 466</u>	<u>8 289</u>	<u>2 483</u>
6215..	Feintäschner- und Galanteriewaren aus Leder	258	158	209
625150	Sportstiefel usw. aus Leder	-	5 535	1
6253..	Lederstraßenschuhe	4 006	2 304	1 971
6255..	Leichte Straßenschuhe, Hausschuhe usw.	31	87	16
625910	Schuhbestandteile aus Leder	114	187	250
<u>63</u>	<u>Textilien</u>	<u>63 340</u>	<u>50 555</u>	<u>81 298</u>
6311..	Hadern	33	3 905	1 770
631341	Merinoschafwolle, gewaschen	1 657	2 340	2 233
631343	Kreuzzuchtschafwolle, gewaschen	894	475	1 057
631347	Grobe Tierhaare, bearbeitet	362	285	731
6315..	Verspinnbare Abgänge und Abfälle	6 929	1 830	4 473
631641	Wollkammzüge, Merino	2 771	3 115	6 076
631645	Kammzüge und Vorgarn aus Wolle, Kreuzzucht	-	-	1 349
631649	Tierhaarkammzüge	853	515	831
631713	Schwungflachs, gerüstet	896	567	1 923
6318..	Reißmaterial und verwandte Erzeugnisse	3	603	163
633111	Drei- und Vierzylinder garn aus Baum- und Zellwolle	5 705	589	934
633121	Drei- und Vierzylinder garn aus Baumwolle	165	-	53
633135	Drei- und Vierzylinder garn aus Zellwolle	3 060	1 433	852
633147	Drei- und Vierzylinder garn aus synthetischen Fasern mit Baumwolle	649	599	150
633157	Drei- u. Vierzylinder garn, aus synth. Fasern m. Zellwolle	3	-	367
633167	Sonstiges Drei- und Vierzylinder garn aus synthetischen Fasern	1 460	1 568	1 946
633327	Webkammgarn, bunt, aus synthetischen Fasern	335	1	72
633367	Kammgarn aus synthetischen Fasern	8	-	88
633425	Webgarn, bunt, aus Zellwolle	207	-	-
63351.	Flachs und Flachswerg	2 889	2 099	605
633531	Webgarn aus Weichhanf	-	862	123
633532	Seilgarn aus Weichhanf	-	72	-
633539	Sonstiges Garn auch Weichhanf	507	288	745
633573	Sisal-Erntebindgarn	447	107	-
633579	Sonstiges Garn aus Sisal	-	220	7
633615	Texturierte Garne aus synthetischen Fäden	4 489	6 502	20 263
633770	Spezialteppichgarn	1 542	1 943	1 407
633790	Sonstiges a.n.g. Garn	1	10	195
633815	Nähseide	682	262	-
633817	Nähfaden aus synthetischen Fasern und Fäden	76	103	-
633856	Sportwolle usw.	-	922	262
633910	Baumwollzwirn	218	514	118
633971	Zellwollzwirn zur Weiterverarbeitung	1 489	74	-
633985	Zwirn aus synthetischen Fäden, zur Weiterverarbeitung	-	314	18
635110	Mullgewebe	111	140	122
635170	Elastische Binden	-	-	103
635211	Bänder und Gurte, unelastisch	828	416	334
635215	Bänder und Gurte, elastisch	387	847	598
635230	Elastische Breitgewebe	577	491	29

3. Warenverkehr nach Warengruppen und Meldenummern
b) Lieferungen des Bundesgebietes

Melde-Nr.	Warenbenennung	1967	1968	1969
		1 000 DM		
635255	Flechtartikel aller Art, elastisch	5	26	407
63527.	Web- und Tüllspitzen	39	67	94
635330	Planen u.Zelte aus selbst hergestellter Meterware	-	5	855
635377	Fischernetze aus synthetischem Material	-	6	207
635400	Filtertuch (Meterware und abgepaßt)	-	6	125
6356..	Filz und Waren aus Filz	860	1 400	1 949
6359..	Sonstige Spinnstoffwaren	298	392	629
637110	Baumwollrohgewebe	263	40	80
637150	Seidenrohgewebe	25	45	49
637175	Rohgewebe aus synthetischen Fäden	88	56	386
637177	Rohgewebe aus synthetischen Fasern	56	15	6
637200	Fertiggewebe, nicht aufteilbar	-	1	466
637211	Baumwollgewebe für Herrenoberbekleidung	1 393	1 458	199
637213	Wollgewebe für Herrenoberbekleidung	68	40	1 152
637215	Stoff für Männeroberbekleidung aus Zellwollgespinst	-	-	193
637218	Synthetisches Gewebe für Herrenoberbekleidung	1 471	345	2 484
637219	Sonstiges Gewebe für Herrenoberbekleidung	56	37	-
637221	Baumwollgewebe für Damenoberbekleidung	525	85	105
637222	Leinengewebe für Damenoberbekleidung	47	-	-
637226	Reyongewebe für Damenoberbekleidung	31	93	47
637227	Damenoberbekleidungsgewebe aus synthetischen Fäden	742	330	791
637228	Damenoberbekleidungsgewebe aus synthetischen Fasern	346	374	1 546
637229	Sonstiges Gewebe für Damenoberbekleidung	55	-	-
637240	Voile und Tüll für Bekleidung	54	299	-
637259	Einlagegewebe aus sonstigem Gespinst	10	12	125
637261	Leibwäschegewebe aus Baumwollgespinst	114	-	100
637268	Leibwäschestoff aus Gespinst synthetischer Fasern	-	-	634
637287	Krawattenstoff usw. aus synthetischen Fäden	70	10	94
637311	Baumwollhauswäschestoff	1 668	-	10
637341	Inlett aus Baumwollgespinst	-	-	3 096
637361	Markisenstoff aus Baumwolle	72	-	-
63738.	Dekorationsstoff aus verschiedenem Gespinst	-	-	130
6375..	Futterstoff	68	98	447
6376..	Samt und Plüsch	2 362	5 222	4 671
637810	Schuhoberstoff, gewebt, im Gewicht bis 800 g je qm	50	-	-
637820	Schuhoberstoff, gewebt, im Gewicht über 800 g je qm	-	-	178
637846	Cordgewebe f.Bereifung aus Reyongespinst	1 999	-	-
637880	Gewebe aus Jutegespinst	84	-	170
637910	Sonstiges Baumwollgewebe	8 023	2 186	618
637950	Sonstiges Seidengewebe	41	60	88
637976	Sonstiges Reyongewebe	11	12	83
637977	Sonstiges Gewebe aus synthetischen Fäden	214	242	148
637990	Sonstige a.n.g. Gewebe aus sonstigem Gespinst	1	-	1 116
638167	Gewirkter Gardinenstoff aus synthetischen Fäden	-	757	13
63911.	Gewirkter und gestrickter Oberbekleidungsstoff	330	716	825
639167	Wäschestoff a.synthetischem Material, gewirkt o.gestr.	-	252	388

3. Warenverkehr nach Warengruppen und Meldenummern
b) Lieferungen des Bundesgebietes

Melde-Nr.	Warenbenennung	1967	1968	1969
		1 000 DM		
639190	Sonstiger gewirkter und gestrickter Stoff	109	142	820
63921.	Herrenjacken, -joppen, -pullover und -westen	44	95	357
63931.	Kleider und Kostüme	25	50	39
63933.	Strick- und Jerseykleider	16	58	-
639353	Frauenjacken aus Wolle	43	-	-
639357	Frauenjacken aus synthetischem Material	258	538	428
639359	Frauenjacken aus sonstigem Material	-	-	753
63951.	Sport- und Freizeithemden	560	-	12
639717	Herrenstrümpfe und -socken aus synthetischem Material	-	-	124
639767	Nahtlose Damenstrümpfe, rundgestrickt	265	516	16
639977	Strumpfhosen aus synthetischem Material	-	153	3 623
<u>64</u>	<u>Bekleidung</u>	<u>31 277</u>	<u>10 337</u>	<u>18 845</u>
6411..	Männer- und Knabenoberbekleidung	21	3	304
641210	Damenkostüme und Komplets	93	25	0
641220	Damen- und Mädchenjacken	37	-	-
641230	Frauenröcke und -hosen	-	323	83
64124.	Blusen für Frauen und Mädchen	3 361	44	6
64125.	Damenkleider	152	41	172
641260	Damen- und Mädchenmorgenröcke	62	14	22
64128.	Mäntel und Jacken für Frauen und Mädchen	93	69	5 095
641290	Sonstige Frauen- und Mädchen-Oberbekleidung	-	-	70
6413..	Kinder-Oberbekleidung	712	1 479	106
641445	Arbeitsmäntel usw. für Frauen	33	42	123
641620	Skihosen	-	-	222
641630	Windjacken, Anoraks	232	406	304
641640	Badeanzüge für Frauen	27	74	20
641720	Lederjacken	-	-	392
64211.	Herrenoberhemden	14 005	557	2 416
642350	Frauenschürzen usw.	-	1 051	793
64251.	Büstenhalter	438	31	843
64252.	Mieder (Hüfthalter, Korsetts)	655	-	127
64254.	Büstenmieder (Korseletts)	406	-	-
642580	Sonstige Miederwaren	545	-	13
642600	Taschentücher	-	-	72
644110	Krawatten, Querbinder und Schleifen	-	-	168
64543.	Schlaf- und Reisedecken	33	21	75
646100	Veredelte Pelzfelle	10 316	5 970	7 303
646510	Pelzmäntel	4	37	24
990000	Kleinsendungen	<u>7 025</u>	<u>6 043</u>	<u>1 725</u>
	Insgesamt	<u>1 482 993</u>	<u>1 422 158 r</u>	<u>2 271 813</u>

4 a) Bezüge nach ausgewählten Waren

Mill. DM

Warenbenennung	1965	1966	1967	1968	1969
Getreide	94,7	149,6	148,7	101,1	75,9
Kristallzucker (Verbrauchszucker)	22,0	26,7	31,4	26,0	36,5
Süßwaren	23,1	24,9	24,4	29,0	35,9
Vieh, Fleisch und Fleischerzeugnisse	98,0	115,1	116,8	109,1	147,9
Sonstige pflanzl. und tier. Erzeugnisse und Ernährungsgüter a.n.g.	46,4	57,6	71,7	84,4	87,0
Braumalz	4,4	2,0	4,5	1,5	4,8
Braunkohle	208,0	162,3	116,1	107,5	93,5
Motorenbenzin	18,9	23,8	-	-	6,7
Dieselmotorenkraftstoff	31,1	24,7	-	-	8,0
Hartparaffin	5,1	4,2	3,6	2,5	3,5
Montanwachs	12,4	12,0	12,5	12,2	12,6
Steine und Erden	25,6	27,9	34,2	34,5	31,8
Eisen und Stahl	27,0	38,5	47,6	65,1	61,4
NE-Metalle und Edelmetalle	6,9	14,6	18,6	39,5	29,3
NE-Metall- und Edelmetall-Halbzug	1,3	2,9	9,5	16,7	17,5
Metallbearbeitungsmaschinen	27,2	24,8	18,5	25,2	50,3
Büromaschinen	13,0	14,3	10,1	13,6	13,7
Elektrotechnische, feinmechanische und optische Erzeugnisse; Uhren	51,9	53,5	50,8	66,3	75,5
Erzeugnisse der Ziehereien und Kaltwalzwerke sowie Eisen-, Blech- und Metallwaren	19,0	20,4	20,3	33,0	35,0
Chemische Erzeugnisse	101,4	83,6	88,4	94,7	98,8
Feinkeramische Erzeugnisse, Glas und Glaswaren	20,4	21,6	23,0	29,4	36,9
Grubenholz	7,0	4,4	1,4	0,4	1,1
Nadelschnittholz	8,8	6,4	4,0	7,6	7,2
Möbel, Holzgehäuse und sonstige Tischlereierzeugnisse	16,5	29,8	35,0	57,3	61,7
Druckereierzeugnisse	14,3	13,4	15,0	13,9	14,3
Textilien und Bekleidung	221,1	244,4	230,1	289,1	314,2
Übrige Waren	134,9	142,0	127,7	179,9	204,3
Insgesamt	1 260,4	1 345,4	1 263,9	1 439,5	1 565,3

4 b) Lieferungen nach ausgewählten Waren

Mill. DM

Warenbenennung	1965	1966	1967	1968	1969
Rohtabak	21,8	22,2	13,8	14,2	13,9
Vieh, Fleisch und Fleischerzeugnisse	35,4	36,7	53,0	22,3	46,8
Häute und Felle	18,7	21,5	14,2	17,4	16,0
Wolle und Haare	17,6	2,4	6,1	6,6	5,8
Milch, Butter, Käse	5,8	7,1	1,6	0,9	4,5
Rohe Öle	46,9	70,2	33,8	21,3	21,7
Ölkuchen und Schrote	58,8	143,0	99,2	95,6	140,9
Fisch und Fischerzeugnisse	15,4	13,3	11,0	9,6	14,8
Sonst. pflanzl. u. tier. Erzeugnisse, Ernährungsgüter, Tabakwaren, a.n.g.	19,1	48,2	42,1	44,0	73,4
Steinkohle und Steinkohlenkoks	27,8	29,0	26,2	16,8	66,8
Stahlhalbzeug, nicht geschmiedet	18,8	30,4	16,5	1,2	6,2
Eisen- und Stahlbleche	67,4	77,1	44,6	73,5	61,0
Nahtlose Stahlröhren (ohne Präzisionsstahlrohre)	66,0	46,0	18,1	6,6	31,4
Geschweißte Rohre	8,9	29,2	18,6	1,4	98,1
Blankstahl	7,3	8,8	3,7	3,1	2,8
Kaltband	21,1	29,8	20,7	17,2	17,1
Präzisionsstahlrohre	33,4	24,6	19,6	14,4r	18,9
Draht	22,8	30,1	31,0	25,5	24,6
NE-Metalle und -Metallhalbzeug	36,3	45,9	78,7	129,9	302,0
Maschinen und Landfahrzeuge	147,1	229,9	256,4	191,4	364,4
Elektrotechnische, feinmechanische und optische Erzeugnisse; Uhren	34,4	47,0	63,6	67,0	90,5
Chemische Erzeugnisse (ohne Düngemittel)	148,5	205,3	237,3	263,6	380,4
Düngemittel	140,2	128,7	100,2	77,7	54,8
Sägerei und Holzbearbeitung, Holzwaren	16,9	22,2	25,7	22,6	41,6
Textilien und Bekleidung	49,7	75,1	94,6	60,9	100,1
Übrige Waren	120,0	201,6	152,7	217,5	273,3
Insgesamt	1 206,1	1 625,3	1 483,0	1 422,2r	2 271,8

5 a) Bezüge in der Gliederung nach dem
Internationalen Warenverzeichnis (CST)

CST- Position	W a r e	1968	1969
		1 000 DM	
<u>00</u>	<u>Lebende Tiere</u>	49 205	67 473
<u>01</u>	<u>Fleisch und Fleischwaren</u>	55 259	73 294
011	Fleisch, frisch, gekühlt u. gefroren	51 904	72 258
012	Fleisch, getrocknet, gesalzen oder geräuchert	459	-
013	Fleischwaren	2 896	1 036
<u>02</u>	<u>Molkereierzeugnisse und Eier</u>	29 335	24 353
022	Milch und Rahm	2 073	2 115
023	Butter	7 980	-
024	Käse und Quark	856	3 635
025	Hühnereier	18 426	18 603
<u>03</u>	<u>Fisch und Fischwaren</u>	4 977	8 118
031	Fisch, frisch	4 977	8 033
032	Fischwaren, auch in luftdicht verschl. Behältnissen	-	85
<u>04</u>	<u>Getreide und Getreideerzeugnisse</u>	104 864	84 401
041	Weizen	19 267	-
043	Gerste	21 546	38 738
045	Sonstiges Getreide	60 294	37 184
047 } 048 }	Zubereitungen a. Getreide, Mehl	3 757	8 479
<u>05</u>	<u>Obst und Gemüse</u>	6 539	7 522
051	Obst und Südfrüchte, frisch	858	188
053	Zubereitungen aus Obst u. Südfrüchten, Konserven	1 963	6 162
054	Gemüse, Pflanzen, Knollen f. Ernährungszwecke	3 533	957
055	Zubereitungen aus Gemüse usw., Konserven	185	215
<u>06</u>	<u>Zucker und Zuckerwaren</u>	60 467	73 638
061	Zucker und Honig	31 719	40 593
062	Zuckerwaren	28 748	33 045
<u>07</u>	<u>Kaffee, Tee, Kakao, Gewürze und Waren daraus</u>	2 325	3 670
071	Kaffee	1 116	-
073	Schokolade u. sonst. kakaohaltige Lebensmittelzubereitungen	350	2 534
075	Gewürze	859	1 136

5 a) Bezüge in der Gliederung nach dem
Internationalen Warenverzeichnis (CST)

CST- Position	W a r e	1968	1969
		1 000 DM	
<u>08</u>	<u>Futtermittel, frisch usw., Abfälle</u>	372	349
<u>09</u>	<u>Verschiedene Nahrungsmittel- zubereitungen</u>	3 598	3 828
091	Margarine u. sonst. Speisefette	3 536	3 803
099	Sonst. Nahrungsmittelzubereitungen	62	25
<u>11</u>	<u>Getränke</u>	4 284	5 699
111	Alkoholfreie Getränke	-	-
112	Alkoholische Getränke	4 284	5 699
<u>12</u>	<u>Tabak und Tabakwaren</u>	2 000	2 230
121	Rohtabak	2 000	2 230
<u>21</u>	<u>Häute, Felle und Pelzfelle, roh</u>	1 095	4 062
211	Häute u. Felle, roh	1 086	4 045
212	Pelzfelle, roh	9	17
<u>22</u>	<u>Ölsaaten und Ölfrüchte</u>	990	323
<u>23</u>	<u>Rohkautschuk</u>	9 175	11 143
<u>24</u>	<u>Holz</u>	11 420	13 593
241	Brennholz u. Holzkohle	414	92
242	Rohholz, grob zugerichtet	2 381	4 278
243	Schnittholz	8 625	9 223
<u>25</u>	<u>Zellstoff und Papierabfälle</u>	1 837	2 101
<u>26</u>	<u>Spinnstoffe und Abfälle</u>	6 583	12 732
262	Wolle u. Tierhaare	642	546
263	Baumwolle	542	1 363
265	Sonst. pflanzl. Spinnstoffe	644	1 162
266	Synthetische u. künstl. Spinnstoffe	3 371	8 065
267	Abfälle v. Spinnstoffwaren	1 384	1 596
<u>27</u>	<u>Mineralische Rohstoffe</u>	17 532	20 697
271	Natürlicher Dünger	-	-
273	Steine, Sand u. Kies	9 827	9 168
275	Natürliche Schleifstoffe (einschl. Industriediamanten)	26	13
276	Sonst. mineralische Rohstoffe	7 679	11 516

5 a) Bezüge in der Gliederung nach dem
Internationalen Warenverzeichnis (CST)

CST- Position	W a r e	1968	1969
		1 000 DM	
<u>28</u>	<u>Erze und Metallabfälle</u>	17 845	21 684
281	Eisenerze u. Konzentrate	-	-
282	Bearbeitungsabfälle u. Schrott von Eisen u. Stahl	6 694	5 303
283	NE-Metallerze u. -konzentrate	-	-
284	Abfälle von NE-Metallen	11 151	16 381
<u>29</u>	<u>Tier. u. pflanzl. Rohstoffe a.n.g.</u>	13 603	16 657
291	Rohstoffe tierischen Ursprungs	7 565	11 166
292	Rohstoffe pflanzlichen Ursprungs	6 038	5 491
<u>30</u>	<u>Mineralische Brennstoffe</u>	125 934	130 010
321	Kohle, Koks und Briketts	107 508	93 490
332	Erdöldestillationserzeugnisse	18 032	36 012
341	Erdgas u. Industriegase	394	508
<u>40</u>	<u>Tier. u. pflanzl. Fette und Öle</u>	12 992	14 782
<u>51</u>	<u>Chem. Grundstoffe u. Verbindungen</u>	52 844	46 976
512	Organische chemische Erzeugnisse	30 471	24 874
513	Anorganische chemische Grundstoffe usw.	9 755	8 899
514	Sonst. anorganische chemische Grund- stoffe	12 587	13 178
515	Radioaktive Stoffe u. dgl.	31	25
<u>52</u>	<u>Teer und rohe chem. Erzeugnisse usw.</u>	4 927	723
<u>53</u>	<u>Farb- und Gerbstoffe</u>	1 744	1 573
531	Synthetische organische Farbstoffe	974	973
532	Farb- u. Gerbstoffauszüge und synthetische Gerbstoffe	-	-
533	Pigmente, Farben, Lacke u. verwandte Stoffe	770	600
<u>54</u>	<u>Medizin. u. pharm. Erzeugnisse</u>	797	932
<u>55</u>	<u>Riechstoffe, Kosmetika, Waschmittel</u>	211	209
551	Ätherische Öle u. Riechstoffe	119	53
553	Riech- u. Schönheitsmittel	14	11
554	Seifen, Putz- u. Waschmittel	78	145
<u>56</u>	<u>Chemische Düngemittel</u>	452	1 030
<u>57</u>	<u>Sprengstoffe</u>	533	903

5 a) Bezüge in der Gliederung nach dem
Internationalen Warenverzeichnis (CST)

CST- Position	W a r e	1968	1969
		1 000 DM	
<u>58</u>	<u>Kunststoffe, Kunstharze usw.</u>	10 662	12 707
<u>59</u>	<u>Chemische Erzeugnisse a.n.g.</u>	6 018	5 330
<u>61</u>	<u>Leder, Lederwaren usw.</u>	2 745	3 701
611	Leder	522	950
612	Lederwaren u. Kunstleder	914	416
613	Zugerichtete Pelzfelle	1 309	2 335
<u>62</u>	<u>Kautschukwaren a.n.g.</u>	15 314	19 142
621	Kautschukhalbwaren	1 496	3 409
629	Kautschukfertigwaren	13 818	15 733
<u>63</u>	<u>Holz- und Korkwaren</u>	7 006	7 471
631	Furniere, Kunstholz u. sonst. bearbeitetes Holz	1 513	1 238
632	Holzwaren	5 493	6 233
<u>64</u>	<u>Papier, Pappe und Waren daraus</u>	18 317	23 279
641	Papier u. Pappe	12 016	16 450
642	Waren aus Papier u. Pappe	6 301	6 829
<u>65</u>	<u>Garne, Gewebe, Textilwaren usw.</u>	104 743	112 707
651	Garne aus Spinnstoffen	6 883	5 499
652	Baumwollgewebe	10 717	9 422
653	Sonst. Gewebe	23 529	34 264
654	Tülle, Spitzen, Bänder usw.	7 501	8 883
655	Spezialgewebe u. ä. Erzeugnisse	2 955	3 162
656	Spinnstoffwaren	37 236	36 523
657	Fußbodenbeläge, Teppiche usw.	15 922	14 954
<u>66</u>	<u>Waren a. mineralischen Stoffen a.n.g.</u>	45 616	50 847
661	Kalk, Zement u. Baustoffe	13 162	10 670
662	Baumaterial a. keramischen Stoffen	5 421	} 10 989
663	Waren a. mineralischen Stoffen	4 652	
664	Glas	4 213	4 871
665	Glaswaren	7 664	11 011
666	Geschirr usw. a. keramischen Stoffen	10 458	13 168
667	Edel- u. Schmucksteine, echte Perlen	46	138
<u>67</u>	<u>Eisen und Stahl</u>	69 147	61 518
671	Roheisen, Spiegeleisen usw., Ferro- legierungen	8 220	7 152
672	Stahlrohblöcke, Stahlhalbzeug	31 738	20 704

5 a) Bezüge in der Gliederung nach dem
Internationalen Warenverzeichnis (CST)

CST- Position	W a r e	1968	1969
		1 000 DM	
673	Stabstahl u. Profile a. Stahl	8 103	18 701
674	Breitflachstahl u. Bleche	5 961	8 753
675	Bandstahl	119	-
676	Schienen und anderes Eisenbahnoberbau- material aus Stahl	262	89
677	Stahldraht (ausgenommen Walzdraht)	6 761	1 319
678	Rohre, Rohrformstücke usw.	4 903	2 060
679	Guß- u. Schmiedestücke, roh	3 080	2 740
<u>68</u>	<u>NE-Metalle</u>	45 318	30 560
681	Silber, Platin usw.	27	-
682	Kupfer	25 082	15 059
683	Nickel	-	-
684	Aluminium	16 729	12 591
685	Blei u. Halbzeug a. Blei	-	1 458
686	Zink	2 020	1 253
687	Zinn	893	-
689	Sonst. unedle NE-Metalle	567	199
<u>69</u>	<u>Metallwaren</u>	19 139	25 864
691	Metallkonstruktion u. Teile	289	255
692	Sammelbehälter, Fässer u. dgl. a. Metall	99	98
693	Drahterzeugnisse (ausgenommen elektrische Leitungen)	15	68
694	Nägeln u. Schrauben	1 951	3 598
695	Werkzeuge a. unedlen Metallen	8 993	12 967
696	Schneidwaren u. Bestecke	266	288
697	Haushaltsgeräte a. unedlen Metallen	4 118	5 700
698	Sonst. Waren a. unedlen Metallen	3 408	2 890
<u>71</u>	<u>Nichtelektrische Maschinen</u>	66 992	102 310
711	Dampfkessel u. nicht elektr. Kraft- maschinen	1 194	1 401
712	Landwirtschaftl. Maschinen u. Geräte	546	752
714	Büromaschinen	13 616	13 667
715	Metallbearbeitungsmaschinen	22 983	46 736
717	Maschinen f.d. Textil- u. Lederindustrie	5 080	6 372
718	Maschinen f. besonders genannte Industrien	5 859	12 308
719	Maschinen u. Apparate a.n.g.	17 714	21 074
<u>72</u>	<u>Elektr. Maschinen, Apparate, Geräte</u>	42 537	52 782
722	Elektrische Maschinen u. Schaltgeräte	7 381	12 957
723	Drähte, Kabel, Isolatoren f. Elektrizität	3 200	4 781
724	Apparate f. Telegraphie, Telefon, Fernsehen, Radar usw.	11 386	8 454

5 a) Bezüge in der Gliederung nach dem
Internationalen Warenverzeichnis (CST)

CST- Position	W a r e	1968	1969
		1 000 DM	
725	Elektrische Haushaltsgeräte	4 866	7 156
726	App. f. elektromedizin. Bestrahlung	211	125
729	Sonst. elektrotechn. Erzeugnisse	15 493	19 309
<u>73</u>	<u>Fahrzeuge</u>	26 067	15 984
731	Schienenfahrzeuge	6 390	88
732	Kraftfahrzeuge	3 501	1 555
733	Straßenfahrzeuge o. Kraftantrieb	3 650	664
735	Wasserfahrzeuge	12 526	13 677
<u>81</u>	<u>Sanitäre Anlagen, Heizungs- und</u> <u>Beleuchtungseinrichtungen und Zubehör</u>	3 430	7 052
<u>82</u>	<u>Möbel</u>	61 320	64 677
<u>83</u>	<u>Reiseartikel, Täschnerwaren u. dgl.</u>	3 984	4 702
<u>84</u>	<u>Bekleidung</u>	176 629	193 495
841	Bekleidung (ohne Pelzbekleidung)	171 099	182 260
842	Pelzbekleidung (ohne Kopfbedeckungen)	5 530	11 235
<u>85</u>	<u>Schuhe</u>	11 009	10 633
<u>86</u>	<u>Feinmech., optische Erzeugn., Uhren</u>	32 464	31 346
861	Feinmechanische u. optische Erzeugnisse	21 259	16 886
862	Photochemische Erzeugnisse	6 007	8 002
863	Kinofilme, belichtet u. entwickelt	27	1
864	Uhren	5 171	6 457
<u>89</u>	<u>Sonst. bearbeitete Waren</u>	58 272	68 038
891	Musikinstrumente, Plattenspieler, Schallplatten	5 174	7 110
892	Druckereierzeugnisse	14 384	14 747
893	Kunststoffwaren	2 585	2 251
894	Kinderwagen, Spielwaren, Sportartikel	24 468	30 122
895	Bürobedarf	28	84
896	Kunstgegenstände, Sammlungsstücke u. Antiquitäten	-	554
897	Schmuckwaren, Gold- u. Silberschmiede- waren	72	369
899	Bearbeitete Waren	11 561	12 801
<u>90</u>	<u>Sonst. Waren, nicht nach Beschaffen- heit gegliedert</u>	9 035	6 482
	Insgesamt	1 439 503	1 565 332

5 b) Lieferungen in der Gliederung nach dem
Internationalen Warenverzeichnis (CST)

CST- Position	W a r e	1968	1969
		1 000 DM	
<u>00</u>	<u>Lebende Tiere</u>	1 127	432
<u>01</u>	<u>Fleisch und Fleischwaren</u>	15 998	35 067
011	Fleisch, frisch, gekühlt u. gefroren	10 000	17 315
013	Fleisch	5 998	17 752
<u>02</u>	<u>Molkereierzeugnisse und Eier</u>	1 147	6 336
022	Milch und Rahm	5	2 239
024	Käse und Quark	1 142	4 097
025	Hühnereier	-	-
<u>03</u>	<u>Fisch und Fischwaren</u>	9 679	15 002
031	Fisch, frisch	7 588	12 254
032	Fischzubereitungen u. Konserven	2 091	2 748
<u>04</u>	<u>Getreide und Getreideerzeugnisse</u>	269	749
bis 041 } 047 }	Saatgetreide	7	296
048	Zubereitungen a. Getreide, Mehl	262	453
<u>05</u>	<u>Obst und Gemüse</u>	853	6 185
051	Obst und Südfrüchte, frisch	29	1 053
053	Zubereitungen aus Obst u. Südfrüchten, Konserven	403	1 874
054	Gemüse, Pflanzen, Knollen f. Ernährungszwecke	411	2 239
055	Zubereitungen aus Gemüse usw., Konserven	10	1 019
<u>06</u>	<u>Zucker und Zuckerwaren</u>	105	1 142
061	Zucker und Honig	16	1 128
062	Zuckerwaren	89	14
<u>07</u>	<u>Kaffee, Tee, Kakao, Gewürze u. Waren</u> <u>daraus</u>	3 210	12 884
071	Kaffee	1 936	5 039
072	Kakao	715	3 171
073	Schokolade u. sonst. kakaohaltige Lebensmittelzubereitungen	468	3 509
075	Gewürze	91	1 165

5 b) Lieferungen in der Gliederung nach dem
Internationalen Warenverzeichnis (CST)

CST- Position	W a r e	1968	1969
		1 000 DM	
<u>08</u>	<u>Futtermittel, frisch usw., Abfälle</u>	109 529	149 224
<u>09</u>	<u>Verschiedene Nahrungsmittelzubereitungen</u>	53	108
099	Sonst. Nahrungsmittelzubereitungen	53	108
<u>11</u>	<u>Getränke</u>	6 757	16 914
111	Alkoholfreie Getränke	41	34
112	Alkoholische Getränke	6 716	16 880
<u>12</u>	<u>Tabak und Tabakwaren</u>	25 269	31 549
121	Rohtabak u. Tabakabfälle	14 240	13 863
122	Tabakwaren	11 029	17 686
<u>21</u>	<u>Häute, Felle und Pelzfelle, roh</u>	17 500	16 214
211	Häute u. Felle, roh	16 738	14 708
212	Pelzfelle, roh	762	1 506
<u>22</u>	<u>Ölsaaten und Ölfrüchte</u>	180	1 180
<u>23</u>	<u>Rohkautschuk</u>	9 319	7 486
<u>24</u>	<u>Holz</u>	14 751	16 125
241	Brennholz und Holzkohle	1	-
242	Rohholz, grob zugerichtet	6 339	4 401
243	Schnittholz	8 411	11 714
244	Naturkork und Korkabfälle	-	10
<u>25</u>	<u>Zellstoff und Papierabfälle</u>	3	1 028
<u>26</u>	<u>Spinnstoffe und Abfälle</u>	26 715	29 217
262	Wolle u. Tierhaare	13 377	18 574
263	Baumwolle	1 772	3 171
265	Sonst. pflanzl. Spinnstoffe	779	1 938
266	Synthetische u. künstl. Spinnstoffe	6 882	3 764
267	Abfälle v. Spinnstoffwaren	3 905	1 770
<u>27</u>	<u>Mineralische Rohstoffe</u>	3 857	11 348
273	Steine, Sand und Kies	-	1
274	Schwefel und nichtgerösteter Schwefelkies	316	631
275	Natürliche Schleifstoffe	2 996	9 684
276	Sonst. mineralische Rohstoffe	545	1 032

5 b) Lieferungen in der Gliederung nach dem
Internationalen Warenverzeichnis (CST)

CST- Position	W a r e	1968	1969
		1 000 DM	
<u>28</u>	<u>Erze und Metallabfälle</u>	17 365	47 140
281	Eisenerze und -konzentrate	1	-
283	NE-Metallerze und -konzentrate	4 904	6 470
284	Abfälle von NE-Metallen	12 460	40 670
<u>29</u>	<u>Tier. u. pflanzl. Rohstoffe a.n.g.</u>	11 303	17 702
291	Rohstoffe tierischen Ursprungs	8 709	15 400
292	Rohstoffe pflanzlichen Ursprungs	2 594	2 302
<u>30</u>	<u>Mineralische Brennstoffe</u>	20 057	70 149
321	Kohle, Koks und Briketts	16 825	66 797
332	Erdöldestillationserzeugnisse	2 353	3 330
341	Erdgas und Industriegase	879	22
351	Elektrischer Strom	.	.
<u>40</u>	<u>Tier. u. pflanzl. Fette und Öle</u>	25 964	26 654
<u>51</u>	<u>Chem. Grundstoffe und Verbindungen</u>	105 356	124 341
512	Organische chemische Erzeugnisse	52 466	56 023
513	Anorganische chemische Grundstoffe usw.	37 796	31 125
514	Sonst. anorganische chemische Grundstoffe	15 048	37 091
515	Radioaktive Stoffe u. dgl.	46	102
<u>52</u>	<u>Teer und rohe chem. Erzeugnisse usw.</u>	4 013	2 676
<u>53</u>	<u>Farb- und Gerbstoffe</u>	34 874	56 315
531	Synthetische organische Farbstoffe	19 745	31 320
532	Farb- u. Gerbstoffauszüge u. synthetische Gerbstoffe	504	602
533	Pigmente, Farben, Lacke u. verwandte Stoffe	14 625	24 393
<u>54</u>	<u>Medizin. u. pharm. Erzeugnisse</u>	10 435	15 613
<u>55</u>	<u>Riechstoffe, Kosmetika, Waschmittel</u>	4 914	6 672
551	Ätherische Öle u. Riechstoffe	557	1 554
553	Riech- und Schönheitsmittel	1 829	3 507
554	Seifen, Putz- und Waschmittel	2 528	1 611
<u>56</u>	<u>Chemische Düngemittel</u>	77 733	54 768
<u>57</u>	<u>Sprengstoffe</u>	535	92

5 b) Lieferungen in der Gliederung nach dem
Internationalen Warenverzeichnis (CST)

CST- Position	W a r e	1968	1969
		1 000 DM	
<u>58</u>	<u>Kunststoffe, Kunstharze usw.</u>	50 403	88 712
<u>59</u>	<u>Chemische Erzeugnisse a.n.g.</u>	20 760	36 122
<u>61</u>	<u>Leder, Lederwaren usw.</u>	13 132	17 279
611	Leder	5 698	7 991
612	Lederwaren u. Kunstleder	1 464	1 985
613	Zugerichtete Pelzfelle	5 970	7 303
<u>62</u>	<u>Kautschukwaren a.n.g.</u>	6 978	10 389
621	Kautschukhalbwaren	4 328	6 913
629	Kautschukfertigwaren	2 650	3 476
<u>63</u>	<u>Holz- und Korkwaren</u>	8 518	23 593
631	Furniere, Kunstholz u. sonst. bearbeitetes Holz	7 369	23 471
632	Holzwaren	914	69
633	Korkwaren	235	53
<u>64</u>	<u>Papier, Pappe und Waren daraus</u>	19 031	25 306
641	Papier und Pappe	17 349	23 967
642	Waren aus Papier und Pappe	1 682	1 339
<u>65</u>	<u>Garne, Gewebe, Textilwaren usw.</u>	59 802	112 050
651	Garne aus Spinnstoffen	36 830	72 231
652	Baumwollgewebe	3 816	6 337
653	Sonst. Gewebe	8 952	17 724
654	Tülle, Spitzen, Bänder usw.	844	851
655	Spezialgewebe u. ä. Erzeugnisse	9 283	13 852
656	Spinnstoffwaren	32	932
657	Fußbodenbeläge, Teppiche usw.	45	123
<u>66</u>	<u>Waren a. mineralischen Stoffen a.n.g.</u>	22 175	21 884
661	Kalk, Zement u. Baustoffe	36	2 333
662	Baumaterial a. keramischen Stoffen	119	284
663	Waren a. mineralischen Stoffen	2 968	3 431
664	Glas	14 572	12 636
665	Glaswaren	2 768	1 082
666	Geschirr usw. a. keramischen Stoffen	963	1 003
667	Edel- u. Schmucksteine, echte Perlen	749	1 115
<u>67</u>	<u>Eisen und Stahl</u>	170 267r	336 801
671	Roheisen, Spiegeleisen usw., Ferro- legierungen	2 207	13 409
672	Stahlrohblöcke, Stahlhalbzeug	1 168	6 239

5 b) Lieferungen in der Gliederung nach dem
Internationalen Warenverzeichnis (CST)

CST- Position	W a r e	1968	1969
		1 000 DM	
673	Stabstahl u. Profile a. Stahl	9 121	18 308
674	Breitflachstahl u. Bleche	83 575	84 326
675	Bandstahl	23 326	37 459
676	Schienen, Eisenbahnoberbaumaterial	53	302
677	Stahldraht	25 452	24 617
678	Rohre, Rohrformstücke usw.	23 819 ^r	148 626
679	Guß- u. Schmiedestücke, roh	1 546	3 515
<u>68</u>	<u>NE-Metalle</u>	115 978	257 849
681	Silber, Platin usw.	52 657	99 259
682	Kupfer	21 342	74 193
683	Nickel	295	369
684	Aluminium	2 313	13 262
685	Blei	61	1
686	Zink	15	2 193
687	Zinn	11 469	23 471
689	Sonst. unedle NE-Metalle	27 826	45 101
<u>69</u>	<u>Metallwaren</u>	24 890	34 010
691	Metallkonstruktionen u. Teile	3 260	5 642
692	Sammelbehälter, Fässer u. dgl. aus Metall	865	7 206
693	Kabel	581	463
694	Nägeln u. Schrauben	1 068	926
695	Werkzeuge a. unedlen Metallen	5 665	2 802
696	Schneidwaren u. Bestecke	2 504	4 978
697	Haushaltsgeräte a. unedlen Metallen	154	217
698	Sonst. Waren a. unedlen Metallen	10 793	11 776
<u>71</u>	<u>Nichtelektrische Maschinen</u>	186 105	357 704
711	Dampfkessel u. nicht elektr. Kraft- maschinen	9 139	9 593
712	Landwirtschaftl. Maschinen u. Geräte	977	906
714	Büromaschinen	2 108	9 833
715	Metallbearbeitungsmaschinen	18 204	33 722
717	Maschinen f.d. Textil- u. Lederindustrie	31 686	74 832
718	Maschinen f. besonders genannte Industrien	36 361	52 203
719	Maschinen u. Apparate a.n.g.	87 630	176 615
<u>72</u>	<u>Elektr. Maschinen, Apparate, Geräte</u>	52 865	64 997
722	Elektrische Maschinen u. Schaltgeräte	7 736	12 408
723	Drähte, Kabel, Isolatoren f. Elektrizität	26 956	5 877
724	Apparate f. Telegraphie, Telefon, Fernsehen, Radar usw.	3 576	20 207

5 b) Lieferungen in der Gliederung nach dem
Internationalen Warenverzeichnis (CST)

CST- Position	W a r e	1968	1969
		1 000 DM	
725	Elektrische Haushaltsgeräte	297	886
726	App. f. Elektromedizin, Bestrahlung	1 153	3 338
729	Sonst. elektrotechn. Erzeugnisse	13 147	22 281
<u>73</u>	<u>Fahrzeuge</u>	52 157	21 990
731	Schienenfahrzeuge	49 644	14 178
732	Kraftfahrzeuge	2 209	7 348
733	Straßenfahrzeuge o. Kraftantrieb	284	394
735	Wasserfahrzeuge	20	70
<u>81</u>	<u>Sanitäre Anlagen, Heizungs- u. Be- leuchtungseinrichtungen u. Zubehör</u>	164	2 557
<u>82</u>	<u>Möbel</u>	1 201	1 844
<u>83</u>	<u>Reiseartikel, Täschnerwaren u. dgl.</u>	176	242
<u>84</u>	<u>Bekleidung</u>	5 788	16 876
841	Bekleidung (ohne Pelzbekleidung)	5 751	16 852
842	Pelzbekleidung (ohne Kopfbedeckungen)	37	24
<u>85</u>	<u>Schuhe</u>	8 017	1 988
<u>86</u>	<u>Feinmech., optische Erzeugn., Uhren</u>	13 770	21 123
861	Feinmechanische u. optische Erzeugnisse	12 896	18 558
862	Photochemische Erzeugnisse	404	701
863	Kinofilme, belichtet und entwickelt	4	54
864	Uhren	466	1 810
<u>89</u>	<u>Sonst. bearbeitete Waren</u>	21 490	35 975
891	Musikinstrumente, Plattenspieler, Schallplatten	2 636	4 251
892	Druckereierzeugnisse	11 668	12 325
893	Kunststoffwaren	3 412	5 116
894	Kinderwagen, Spielwaren, Sportartikel	601	752
895	Bürobedarf	1 784	5 237
897	Schmuckwaren, Gold- u. Silber- schmiedewaren	467	4 681
899	Bearbeitete Waren	922	3 613
<u>90</u>	<u>Sonst. Waren, nicht nach Beschaffenheit gegliedert</u>	9 621	2 210
	Insgesamt	1 422 158r	2 271 813