

IE3 1124

STATISTISCHES
BUNDESAMT
WIESBADEN

BAUWIRTSCHAFT BAUTÄTIGKEIT WOHNUNGEN

1%-Wohnungstichprobe 1972

Heft 2

Gebäude, Wohnungen

Struktur, Belegung, Modernisierung



VERLAG W. KOHLHAMMER

STATISTISCHES
BUNDESAMT
WIESBADEN

FACHSERIE E

BAUWIRTSCHAFT BAUTÄTIGKEIT WOHNUNGEN

1%-Wohnungstichprobe 1972

Heft 2

Gebäude, Wohnungen

Struktur, Belegung, Modernisierung

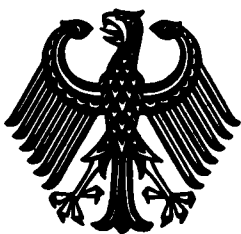

Bestellnummer: 242602—720000

VERLAG W. KOHLHAMMER, STUTTGART UND MAINZ

Erschienen im Februar 1975

Nachdruck - auch auszugsweise - nur mit Quellenangabe gestattet

Preis: DM 8,00

I n h a l t

	Seite
Vorbemerkung	5
T e x t t e i l	
Zeichenerklärung	6
Erläuterungen	7
Struktur und Ausstattung der Wohnungen	13
Ausgewählte Strukturdaten	17
Verzeichnis der Abkürzungen	21
T a b e l l e n t e i l	
1. Bewohnte Gebäude und Unterkünfte sowie Wohnungen nach Belegung, Gebäudeart, Baujahr	22
2. Bewohnte Gebäude und darin befindliche Wohnungen nach Gebäude- und Wohnungsart, Baujahr, Geschoßzahl, öffentlicher Förderung	27
3. Bewohnte Gebäude und darin befindliche Wohnungen nach Gebäude- und Wohnungsart, Baujahr, Wohnungszahl	27
4. Bewohnte Gebäude und darin befindliche Wohnungen nach Eigentümern, Gebäudeart, Baujahr	30
5. Bewohnte Gebäude im Eigentum von Einzelpersonen oder Ehepaaren nach sozialer Stellung des Eigentümers, Gebäudeart, Baujahr ..	32
X 6. Bewohnte Gebäude im Eigentum von Einzelpersonen, die selbst darin wohnen, nach sozialer Stellung des Eigentümers, Gebäudeart, Haushaltseinkommen, Alter des Haushaltsvorstandes	34
7. Bewohnte Wohngebäude nach Wasserversorgung, Abwasser-/Fäkalienbeseitigung, Gebäudeart, Baujahr	35
8. Bewohnte und leerstehende Wohngebäude, für die Modernisierung geplant bzw. nicht beabsichtigt, nach Zeitraum, Modernisierungsart, Gebäudeart, Baujahr	36
9. Bewohnte und leerstehende Wohngebäude, für die Modernisierung geplant, nach Zeitraum, Einsatz öffentlicher Hilfen, Kosten, Gebäudeart, Baujahr, Modernisierungsart	38

	Seite
10. Bewohnte und leerstehende Wohngebäude sowie Wohnungen für die Modernisierung geplant, nach Zeitraum, Modernisierungsart, Gebäudeart, Baujahr	40
11. Bewohnte Wohnungen in Gebäuden und Unterküften nach Personen je Raum, Wohnungsart, Raumzahl, öffentlicher Förderung	
a) Wohnungen insgesamt	42
b) Wohnungen, deren Inhaber kein Deutscher ist	45
12. Bewohnte Wohnungen in Gebäuden und Unterküften nach Belegung mit Personen, Wohnungsart, Raumzahl, öffentlicher Förderung	46
13. Bewohnte Wohnungen in Gebäuden nach Gebäudeart, Belegung, Wohnungsart, Baujahr	50
14. Bewohnte Wohnungen in Gebäuden nach Ausstattungstyp, Wohnungsart, Baujahr, Gebäudeart, Raumzahl	60
15. Bewohnte Wohnungen in Gebäuden nach Ausstattung (Bad, Heizungsart, Ofenzahl), Wohnungsart, Baujahr, Gebäudeart, Raumzahl ...	66
16. Bewohnte Wohnungen in Gebäuden nach Ausstattung (Toiletten), Wohnungsart, Baujahr, Gebäudeart	68
17. Bewohnte Wohnungen in Gebäuden nach Versorgungsanschlüssen, Wohnungsart, Baujahr, Gebäudeart	69
18. Bewohnte Wohnungen in Gebäuden nach Beheizung, Wohnungsart, Baujahr, Gebäudeart, Raumzahl	70
19. Bewohnte Wohnungen in Gebäuden nach Warmwasserversorgung, Gebäudeart, Baujahr, Wohnungsart	76
20. Bewohnte Wohnungen in Gebäuden nach Größe, Ausstattung, Wohnungsart, Gebäudeart, Baujahr	82
21. Bewohnte Wohnungen in Gebäuden nach Wohnungsart, Baujahr, Fläche, Raumzahl, Gebäudeart	84
22. Bewohnte Wohnungen mit Küche in Gebäuden nach Küchenausstattung, Wohnungsart, Gebäudeart, Baujahr	86
23. Bewohnte Wohnungen ohne Küche in Gebäuden sowie alle Wohnungen in Unterküften nach Belegung, Gebäudeart, Baujahr, Ausstattungstyp	88
24. Nichtbewohnte Wohnungen in Gebäuden nach Ausstattungstyp, Raumzahl, Baujahr, Grund des Leerstehens	88

V o r b e m e r k u n g

Im Frühjahr 1972 wurde in der Bundesrepublik Deutschland eine statistische Erhebung über die Wohnverhältnisse nach dem Stande vom April 1972 durchgeführt. Sie erfolgte aufgrund des Gesetzes über die Durchführung einer Repräsentativstatistik auf dem Gebiete des Wohnungswesens und des Städtebaus (Wohnungsstichprobengesetz 1972) vom 7.12.1971 (BGBI. I, S. 1945) in Form einer 1%igen Stichprobenerhebung.

Die Ergebnisse der 1%-Wohnungsstichprobe 1972 werden in mehreren Heften veröffentlicht. Das bereits erschienene Heft 1 enthält ausgewählte Strukturdaten, überwiegend in der Gliederung nach Bundesländern. In den weiteren Heften sollen die Bundesergebnisse in einer tieferen sachlichen Gliederung dargestellt werden. Das vorliegende Heft 2 bringt Zahlen vor allem über die Struktur, Eigentumsverhältnisse und Modernisierungsmaßnahmen der Gebäude und Wohnungen sowie über die Größe, Art, Ausstattung und Belegung der Wohnungen. weitere Hefte sind für Wohnungsmieten und Mietbelastung der Haushalte sowie haushalts- bzw. familienbezogene Angaben vorgesehen. In einem abschließenden Band soll eine ausführliche Beschreibung von Organisation und Methode der Erhebung gebracht werden.

Z e i c h e n e r k l ä r u n g

- = In Stichprobe nichts vorhanden

X = Nachweis ist nicht sinnvoll bzw. Fragestellung trifft nicht zu

/ = Kein Nachweis, da das Ergebnis nicht ausreichend genau ist

() = Nachweis unter dem Vorbehalt, daß das Ergebnis erhebliche Fehler aufweisen kann

Die Tabellen enthalten hochgerechnete Ergebnisse der Wohnungsstichprobe für das Bundesgebiet, z.T. gegliedert nach Gemeindegrößenklassen.

Wenn Tabellenfelder in der Stichprobe weniger als 50 Fälle (hochgerechnet in Tausend = 5,0) aufweisen, so sind diese Zahlen nicht aufgeführt, sondern durch Schrägstriche ersetzt. Infolge des niedrigen Auswahlsatzes sind Zahlen bei einer Tabellenfeldbesetzung von 50 bis 100 (hochgerechnet in Tausend = 5,0 bis 10,0) nur bedingt aussagefähig (relativer Standardfehler mindestens 20 bis 15 %) und daher eingeklammert. (Der Klumpeneffekt kann u.U. diese Fehlergrößen noch beträchtlich erhöhen).

Bei Durchschnittswerten ist ein "uneingeschränkter" Nachweis bereits bei einer Bezugszahl von mindestens 50 Fällen (hochgerechnet in Tausend = 5,0) möglich. Wurden in der Stichprobe 25 (hochgerechnet in Tausend = 2,5) bis 49 (4,9) Fälle erfaßt, so ist der Durchschnittswert nur bedingt aussagefähig und daher eingeklammert. Wenn die dem Durchschnittswert zugrundeliegende Besetzungszahl weniger als 25 (hochgerechnet in Tausend 2,5) Fälle umfaßt, wird keine Durchschnittszahl nachgewiesen, sondern ein Schrägstrich gesetzt.

Daten einzelner Merkmale können, soweit sie im Rahmen der Gesamtveröffentlichung mehrfach erscheinen, aus maschinentechnischen Gründen geringfügig voneinander abweichen. Von einer Bereinigung wurde wegen des verhältnismäßig hohen Aufwandes abgesehen.

Erläuterungen

Abschluß (Wohnungs-)

Eine Wohnung hat einen eigenen Abschluß, wenn sie durch einen eigenen abschließbaren Zugang unmittelbar vom Freien, von einem Treppenhaus oder einem Vorraum baulich vollkommen von fremden Wohnungen und Räumen abgeschlossen ist.

Ausstattungstyp

Durch Kombination bestimmter Ausstattungsmerkmale einer Wohnung (Heizung, Bad, Art und Lage der Toilette) wurden bei der Aufbereitung 7 Ausstattungstypen gebildet, und zwar

Wohnungen

- mit Bad, WC und Sammelheizung
- mit Bad, WC, ohne Sammelheizung
- ohne Bad, WC in der Wohnung
- ohne Bad, WC im Gebäude
- ohne Bad, ohne WC oder WC außerhalb des Gebäudes
- mit Bad, mit Sammelheizung, ohne WC in der Wohnung
- mit Bad, ohne Sammelheizung, ohne WC in der Wohnung.

In den Ergebnistabellen mußten die drei letztgenannten Typen wegen der zum Teil geringen Besetzung zusammengefaßt werden.

Bad/Dusche

Hierunter sind nur funktionsfähige Badeeinrichtungen zu verstehen, also keine zweckentfremdeten Badezimmer oder Duschräume. Zur Badeeinrichtung gehört, daß mindestens eine Badewanne (notfalls auch Sitzbadewanne) oder eine Dusche mit einer Bodenwanne vorhanden ist und in dem Raum selbst eine Abflussmöglichkeit für das Wasser besteht. Zu den Wohnungen mit Bad/Dusche zählen auch die mit einem gemeinsamen Bad oder Dusche im Gebäude, also Bademöglichkeiten, die den Haushalten mehrerer Wohnungen gemeinsam zur Verfügung stehen; sie liegen in der Regel im Keller.

Baujahr des Gebäudes

Als Baujahr des Gebäudes gilt das Jahr der Bezugsfertigstellung. Bei Gebäuden, die durch Kriegsschäden teilweise unbenutzbar geworden waren und wiederhergestellt wurden, gilt das Jahr der ursprünglichen Einrichtung, bei total zerstörten und wieder aufgebauten Gebäuden das Jahr des Wiederaufbaus als Baujahr. Bei Um-, An- und Erweiterungsbauten ist das ursprüngliche Baujahr des Gebäudes maßgebend.

Berufsmietwohnung

Hierbei handelt es sich um Mietwohnungen, in denen ein Kleingewerbetreibender (z.B. Schneider) oder ein freiberuflich Tätiger (Arzt, Rechtsanwalt, Steuerberater usw.) einen Raum (oder mehrere) seiner Wohnung zur Ausübung seines Berufes benutzt.

Dachgeschoß

Das ist jenes Geschoß, das oberhalb des letzten Vollgeschosses liegt und nach außen ganz oder teilweise durch das Dach abgeschlossen wird. Ein Kniestockwerk gilt als das letzte Vollgeschoß.

Dienst- oder Werkswohnung

Das sind Wohnungen, die sich im Eigentum des Arbeitgebers des Wohnungsinhabers befinden und in der Regel den Arbeitnehmern zum Wohnen überlassen werden. Hierzu gehören jedoch nicht Wohnungen von Wohnungsbaugesellschaften, die von einzelnen Unternehmen gegründet wurden, um für Betriebsangehörige Wohnungen zu bauen. Ebenso zählen Wohnungen für Bedienstete der öffentlichen Hand in der Regel nicht zu den Dienst- und Werkswohnungen.

Eigentümer

Zu den Eigentümern zählen die Gebäudeeigentümer und die Wohnungseigentümer. Ein Haushalt ist "Wohnungseigentümer", wenn wenigstens ein Mitglied des Haushalts das Eigentum an der von ihm bewohnten Wohnung (nicht am Gebäude) hat und dieses Recht im Grundbuch eingetragen oder zur Eintragung vorgesehen ist. Ein Haushalt ist "Gebäudeeigentümer", wenn einem oder mehreren Mitgliedern dieses Haushalts das Eigentum an dem Gebäude oder der Unterkunft, in dem der Haushalt wohnt, ganz oder teilweise (z.B. Erbengemeinschaft) rechtlich zusteht.

Eigentümerwohnung

Das sind Wohnungen, die vom Eigentümer eines Gebäudes bzw. einer Unterkunft oder einer Wohnung (Eigentumswohnung) selbst bewohnt werden (s. auch unter "Eigentümer" und "Eigentumswohnung").

Eigentumswohnung

Das sind alle Wohnungen, an denen durch Eintragung im Wohnungsgrundbuch Sondereigentum nach dem Wohnungseigentumsgesetz vom 15.3.1951 (BGBl. S. 175) begründet worden ist. Sie können vom Eigentümer selbst bewohnt, vermietet oder leerstehend sein. Eigentumswohnungen kommen nur in Gebäuden vor, in denen ausschließlich Sondereigentum an Wohnungen (Wohnungseigentum) und - soweit vorhanden - an nicht zu Wohnzwecken dienenden Räumen (Teileigentum) besteht. Auch neugebaute Eigentumswohnungen, die noch nicht im Wohnungsgrundbuch eingetragen, aber zur Eintragung vorgesehen sind, gelten als Eigentumswohnungen.

Einkommen

Bei den in diesem Bericht als Gliederungsmerkmal enthaltenen Einkommensgruppen handelt es sich um das Nettoeinkommen der Haushalte im Monat März 1972. Im Gegensatz zu den bisherigen 1 %-Wohnungsstichproben, bei denen jeweils das Monateinkommen erfragt und die Einteilung nach Einkommensgruppen erst später im Rahmen der Aufbereitung vorgenommen wurde, gab der Haushalt 1972 an, in welche der vorgegebenen Einkommensgruppen er fällt.

Das Nettoeinkommen umfaßt die Gesamtheit aller Einkommen aus selbständiger und unselbständiger Arbeit, Kapitalvermögen, Vermietung und Verpachtung sowie Einkommensübertragungen (wie Pensionen, private und öffentliche Renten und Unterstützungen) abzüglich der Einkommen- bzw. Lohnsteuer, Kirchensteuer und der Sozialversicherungsbeiträge (Arbeitnehmeranteil). Auch Naturalbezüge, Deputate, sind wertmäßig erfaßt, ebenso die Anteile von Gratifikationen, 13. Monatsgehalt u. dgl. Das Einkommen der Haushalte, deren Haushaltsvorstand selbständiger Landwirt war, wurde nicht erfaßt. Diese Haushalte sind in der ausgewiesenen Teilmasse "ohne Angabe" mitenthalten.

Etagenheizung

Etagenheizung liegt vor, wenn sämtliche Räume der Etagenwohnung von einer Heizquelle nur für die betreffende Wohnung mittels eines Röhrensystems beheizt werden.

Fernheizung

Fernheizung ist eine besondere Form der Sammelheizung, bei der nicht nur alle Wohnungen eines Hauses, sondern meist mehrerer Gebäude, von einer zentralen Heizquelle außerhalb des Grundstücks aus beheizt werden.

Gebäude

Als Gebäude gilt jedes freistehende oder durch Brandmauer von einem anderen getrennte Bauwerk. Bei Doppel-, Gruppen- oder Reihenhäusern zählt jedes einzelne, von dem anderen durch eine vom Dach bis zum Keller reichende Trennmauer geschiedene Bauwerk als selbständiges Gebäude.

In dieser Veröffentlichung werden unter dem Begriff "Gebäude" alle Wohngebäude und alle sonstigen Gebäude mit Wohnraum ausgewiesen. (S. hierzu "Wohngebäude" und "Sonstiges Gebäude mit Wohnraum").

"Unterkünfte" gelten nicht als Gebäude (s. dort).

Gebäudeart

Die Gebäude sind nach folgenden drei Hauptgruppen gegliedert:

- Nichtlandwirtschaftliche Wohngebäude
- Landwirtschaftliche Wohngebäude
- Sonstige Gebäude mit Wohnraum

(S. dort).

Geschäftsmietwohnung

Eine solche liegt vor, wenn eine Wohnung mit einem Laden verbunden ist oder wenn ein bzw. mehrere Zimmer als Verkaufsräume benutzt werden.

Hauptmieter

Als Hauptmieter gilt, wer das Recht zur Wohnungsnutzung durch Mietvertrag mit dem Eigentümer des Gebäudes, der Unterkunft oder der Wohnung erworben hat. Hierbei ist es gleichgültig, ob für die Wohnung tatsächlich Miete gezahlt wird oder nicht.

Haushalte von Angehörigen ausländischer Streitkräfte, die eine Wohnung privatrechtlich gemietet haben, werden nicht als Hauptmieterhaushalt gezählt, dagegen sind derartige Wohnungen in der Mietwohnungszahl enthalten.

Haushalt

Als Haushalt im Sinne dieser Statistik gilt jede Personengemeinschaft, die zusammen wohnt und eine gemeinsame Hauswirtschaft führt. Als eigener Haushalt gilt auch jede alleinwirtschaftende Einzelperson, z.B. Einzeluntermieter. Am Befragungstag aus beruflichen oder sonstigen Gründen (Ableistung des Wehrdienstes usw.) abwesende Personen, die in der Wohnung des Haushalts wohnberechtigt waren, zählen ebenfalls zum Haushalt, dagegen nicht die nur vorübergehend Anwesenden (Besuch). Zum Haushalt rechnen auch Schlafgänger oder Wohnpartner sowie die landwirtschaftlichen Arbeitskräfte, Hausgehilfinnen, Wirtschafterinnen, Auszubildende in Lehrberufen, Pflegekinder usw. in freier Kost und Unterkunft.

Haushaltseinkommen

Siehe unter "Einkommen".

Haushaltsvorstand (HV)

Haushaltsvorstand ist, wer sich als solcher bei der Befragung bezeichnete. Das sollte in der Regel die Person sein, die die Lebensbedingungen des Haushalts im wesentlichen bestimmt.

Da nach dem Gleichheitsgrundsatz bei einem Haushalt, der aus einem Ehepaar besteht, beide Partner Haushaltsvorstand sein können, wird in den Fällen, in denen mehr als ein HV genannt war, aus statistischen Gründen die männliche Person als Vorstand betrachtet. Bei Einpersonenhaushalten gilt diese Person als Haushaltsvorstand.

Kellergeschoß

Als Kellergeschoß gilt das unterhalb des Erdgeschosses (bzw. Hochparterre) gelegene Geschoß; bei Gebäuden am Hang gilt das talseits in Höhe der Erdoberfläche (= Fußbodenhöhe) gelegene Geschoß als Erdgeschoß.

Küche/Kochnische/Kochschrank

Zu den Küchen zählen Kochküchen und Wohnküchen. Sie müssen mit einer Einrichtung zum Kochen für hauswirtschaftliche Zwecke ausgestattet sein. Nicht als Küchen gelten behelfsmäßig zum Kochen eingerichtete Nebenräume oder Zimmer mit Kochgelegenheit oder behelfsmäßiger Kochecke.

Als Kochnische gilt nur eine zu einem Wohnraum gehörende Nische, die bauplanmäßig zum Kochen vorgesehen und eingerichtet ist. Ein Kochschrank muß mindestens eine Kochplatte aufweisen, an die Wasserleitung angeschlossen sein und einen Ausguß besitzen.

Landwirtschaftliches Wohngebäude

Landwirtschaftliche Wohngebäude sind Gebäude, von denen aus ein landwirtschaftlicher Betrieb hauptberuflich geleitet wird. Außerdem müssen sich auf dem Grundstück landwirtschaftliche Betriebsräume wie Stall, Kornkammer oder Futterboden befinden.

Leerstehende Wohnung

Als "leerstehend" werden bei dieser Statistik nur solche Wohnungen nachgewiesen, die nach den Feststellungen im April 1972 aus irgend einem Grund nicht bewohnt waren (z.B. wegen Modernisierung, Renovierung, Umbau, Eigentümer- oder Mieterwechsel; außerdem noch nicht bezogene Neubauten) und die auch künftig als Wohnung genutzt werden sollen.

Miete

Als Miete wird der Betrag ausgewiesen, der für den Monat April 1972 mit dem Vermieter einer Wohnung für die Überlassung der ganzen Wohnung vereinbart war. Dabei ist es gleichgültig, ob die Miete tatsächlich gezahlt wurde oder nicht. Ortsübliche Umlagen für Nebenleistungen, z.B. Beträge für Wasser, Kanalisation, Müllabfuhr, Treppenhausbeleuchtung, Straßen-, Kaminreinigung usw. sowie finanzielle Vorleistungen (Mietvorauszahlung, Mieterdarlehen, abwohnbarer Baukostenzuschuß) sind anteilig der Monatsmiete zugerechnet. Soweit in dem Mietbetrag Umlagen (Nebenkosten) wie Beträge für Möblierung, den Betrieb einer Warmwasserversorgung bzw. einer Zentralheizung oder für eine Garage, einen Einstellplatz, Zuschläge für Gewerberäume oder untervermietete Räume, Grundgebühren für eine Zentralwaschanlage u. dgl. mehr bei der Erhebung einbezogen wurden, wurden sie bei der Aufbereitung wieder abgezogen.

Mietwohnung

Das sind Wohnungen, die sich nicht im Eigentum des Inhabers der Wohnung oder eines Mitgliedes seines Haushalts befinden. Hierbei ist es gleichgültig, ob für die Wohnung eine Miete zu zahlen ist oder nicht. Zu den Mietwohnungen gehören auch Dienst-, Werks-, Stifts-, Berufs-, Geschäftsmietwohnungen und Wohnungen mit Dauerwohnrecht, ebenso die Wohnungen für Bedienstete der öffentlichen Hand und die von Angehörigen ausländischer Streitkräfte privatrechtlich gemieteten Wohnungen sowie die nur von Untermietern bewohnten Wohnungen ohne Wohnungsinhaber. (S. auch unter "Hauptmieter").

Modernisierung

Hierunter werden in dieser Statistik alle Modernisierungsmaßnahmen und/oder größere Instandsetzungsarbeiten an oder in einem Gebäude verstanden, die im Zeitpunkt der Erhebung (April 1972) bereits begonnen oder für die folgenden 3 Jahre (bis 1975) geplant waren. Im einzelnen fallen darunter: Einbau neuer bzw. Ersatz überalterter Einrichtungen, Innenausbau (z.B. Versetzen von Wänden, Umbau des Treppenhauses, Einbau von Fenstern, Türen) oder Erweiterung (z.B. Anbau oder Aufstockung) und größere Instandsetzungen am Haus (z.B. Dacherneuerung, neue Hausfassade).

Diese Angaben werden nur nachgewiesen für Wohngebäude ausschließlich der Wochenend-/Ferienhäuser aber einschließlich der Wohnheime ohne Gemeinschaftsverpflegung.

Nichtbewohnte Wohnung

Siehe unter "Leerstehende Wohnung".

Nichtlandwirtschaftliches Wohngebäude

Als solche werden die Wohngebäude ohne die landwirtschaftlichen Wohngebäude aber einschließlich der Wochenend-/Ferienhäuser von 50 und mehr m² Fläche und der Wohnheime ohne Gemeinschaftsverpflegung nachgewiesen.

Öffentliche Förderung

Als "öffentlich gefördert" gilt eine Wohnung: Wenn sie nach der Währungsreform (20.6.1948) fertiggestellt worden ist und wenn für sie im Rahmen des sozialen Wohnungsbaus öffentliche Mittel bewilligt worden sind. Bei den öffentlichen Mitteln kann es sich um ein öffentliches Baudarlehen (meist Landesbaudarlehen oder staatliches Baudarlehen genannt), aber auch um Annuitätshilfen (Zins- und Tilgungshilfen) oder Aufwendungsbeihilfen (Darlehen oder Zuschüsse) handeln. Die als Eigenkapitalersatz dienenden Aufbaudarlehen nach dem Lastenausgleichsgesetz gelten nicht als öffentliche Mittel. Auch wenn die öffentlichen Mittel nach dem 31. Dezember 1966 freiwillig vorzeitig zurückgezahlt (abgelöst) worden sind, gilt die Wohnung gegenwärtig noch als öffentlich gefördert. Nicht als "öffentlich gefördert" gilt eine Wohnung:

Wenn die öffentlichen Mittel bis 31.12.1966 vorzeitig zurückgezahlt (abgelöst) worden sind; wenn die Wohnung für Angehörige des öffentlichen Dienstes errichtet wurde und wenn sie nur mit sog. Wohnungsfürsorgemitteln (Bundes- und Landesbedienstendarlehen usw.) und nicht mit Mitteln des sozialen Wohnungsbaus gefördert worden ist.

Pkw-Besitz (Haushalte mit Pkw)

Hierunter fallen alle Haushalte, in denen ein oder mehrere Personenkraftwagen gehalten werden. Als Halter eines Pkw gilt derjenige, auf dessen Namen der Wagen zugelassen und dem der Kraftfahrzeugschein für das Fahrzeug zugeteilt wurde.

Räume

Als Räume einer Wohnung zählen Wohn- und Schlafräume mit 6 und mehr m² Wohnfläche - sowie alle Küchen (diese ohne Rücksicht auf die Größe) und gewerblich genutzte Räume (zweckentfremdete Wohnräume) mit 6 und mehr m² Fläche.

Dabei spielt keine Rolle, ob die Räume vom Wohnungsinhaber selbst bewohnt oder z.T. untervermietet sind.

Reine Mietwohnung

Zu den reinen Mietwohnungen zählen alle Mietwohnungen mit Ausnahme der Dienst-, Werks-, Stifts-, Berufs-, Geschäftsmietwohnungen und Wohnungen mit Dauerwohnrecht (s. dort). Außerdem werden die verbilligt oder kostenlos abgegebenen Wohnungen, die von Angehörigen ausländischer Streitkräfte privatrechtlich gemieteten Wohnungen sowie die völlig untervermieteten Wohnungen nicht als reine Mietwohnungen nachgewiesen. Dagegen sind die Wohnungen für Bedienstete der öffentlichen Hand in den entsprechenden Zahlen enthalten.

Sammelheizung

Unter diesen Begriff fallen Etagen-, Zentral- oder Fernheizung (s. dort).

Schlafgänger

Schlafgänger werden bei der Wohnungsstichprobe 1972 - im Gegensatz zu den bisherigen Regelungen (Stichproben und Wohnungszählungen) - nicht als eigener Haushalt bei den Untermietern nachgewiesen. Sie gelten 1972 als Mitglied des Wohnungsinhaberhaushalts.

Sonstiges Gebäude mit Wohnraum

Das sind Gebäude, die nicht oder nicht mehr überwiegend für Wohnzwecke, sondern für gewerbliche, soziale, kulturelle oder Verwaltungszwecke bestimmt sind oder benutzt werden, aber zum Zeitpunkt der Erhebung entweder bewohnt waren oder mindestens eine leerstehende Wohnung enthielten, wie z.B. Fabrik- oder Verwaltungsgebäude, Schulen, Hotels, Krankenhäuser, Geschäfts- und Bürogebäude. Zu dieser Gebäudeart werden auch die Wohnheime mit Gemeinschaftsverpflegung und Wohnungen (s. dort) gerechnet.

Stiftswohnung

Das sind Wohnungen im Eigentum von Stiftungen, die an bevorrechtigte Bevölkerungsgruppen - in der Regel verbilligt - abgegeben werden.

Unterkunft

Zu den Unterkünften zählen ständig bewohnte Behelfsheime, Baracken, Bretterbuden, Wohnlauben, Nissenhütten, Bunker, Wohnwagen, außer Dienst gestellte Schiffe, Waggons und sonstige Fahrzeuge sowie Gebäudereste (Ruinenkeller); außerdem Wochenend-/Ferienhäuser unter 50 m² Fläche. Leerstehende Unterkünfte wurden nicht in die Stichprobe einbezogen.

Untermieter

Als Untermieter gelten alle zweiten und weiteren Haushalte in einer Wohnung, denen Teile der Wohnung von dem Wohnungsinhaber (Gebäudeeigentümer, Wohnungseigentümer, Hauptmieter) überlassen sind, gleichgültig, ob gegen oder ohne Mietzahlung. Außerdem werden die Haushalte in völlig untervermieteten Wohnungen (Wohnungen ohne Inhaber), die mit dem nicht selbst darin wohnenden Gebäude-, Wohnungseigentümer oder Hauptmieter über Teile der Wohnung einen Mietvertrag abgeschlossen haben, als Untermieter gezählt. (S. auch "Völlig untervermietete Wohnung").

Völlig untervermietete Wohnung

Eine Wohnung gilt als völlig untervermietet, wenn mehrere Haushalte darin wohnen, die einzeln mit dem nicht in der Wohnung wohnenden Inhaber (Eigentümer oder Hauptmieter) über Teile der Wohnung einen Mietvertrag abgeschlossen haben. Die in einer solchen Wohnung lebenden Haushalte gelten als Untermieter (s. dort).

WC

Hierunter sind nur Toiletten mit Wasserspülung zu verstehen. Das sind nur Toiletten (Klosetts, Aborte), die über Spülkästen oder Druckspüler an ein Wassernetz angeschlossen sind. Das WC kann innerhalb der Wohnung, außerhalb der Wohnung, aber im Gebäude oder außerhalb des Gebäudes liegen.

Wochenend-/Ferienhaus

Hierbei handelt es sich um Gebäude, die entweder nur zu bestimmten Jahreszeiten, über das Wochenende oder an bestimmten Wochentagen bewohnt werden und somit dem Eigentümer lediglich als "zweite Wohnung" oder "Ferienwohnsitz" dienen. Nicht erfasst wurden Gartenlauben, Buden und Hütten, die nur eine gelegentliche Übernachtungsmöglichkeit bieten und keine weiteren Räume aufweisen, sowie Ferienhäuser in Feriendörfern oder -kolonien, die für bestimmte Jahreszeiten an einen ständig wechselnden Personenkreis vergeben (vermietet) werden. Die Träger dieser Einrichtungen können privatrechtlicher oder öffentlichrechtlicher Art sein. Wochenend-/Ferienhäuser mit 50 und mehr m² Wohnfläche gelten als Wohngebäude, während solche mit weniger als 50 m² Wohnfläche zu den Unterkünften rechnen.

Wohngebäude

Als Wohngebäude gelten Gebäude, die ausschließlich oder mindestens zur Hälfte Wohnzwecken dienen. Dazu rechnen auch die landwirtschaftlichen Wohngebäude (s. dort), die Wochenend-/Ferienhäuser von 50 und mehr m² Fläche (s. dort) sowie die Wohnheime ohne Gemeinschaftsverpflegung (s. dort).

Wohngeldbezug

Zum Wohngeld zählen die nach den gesetzlichen Bestimmungen gewährten Miet- und Lastenzuschüsse, die einem Inhaber von Wohnraum zur Vermeidung sozialer Härten ein Mindestmaß an Wohnraum wirtschaftlich sichern sollen.

Wohnheim

Das sind Gebäude, die nach ihrer baulichen Anlage und Ausstattung für die Dauer dazu bestimmt und geeignet sind, den Wohnbedürfnissen bestimmter Bevölkerungskreise zu dienen, z.B. Altenwohnheime, Schwesternwohnheime, Studentenwohnheime, Ledigenwohnheime usw. Bei der 1 %-Wohnungsstichprobe wurden nur die Wohnheime erfaßt, die mindestens eine Wohnung hatten. Wohnheime ohne Wohnungen, also solche, die ausschließlich Heimplätze aufwiesen, gelten als Anstalten und sind in den Gebäudezahlen nicht enthalten. "Wohnheime ohne Gemeinschaftsverpflegung" gelten als Wohngebäude, "Wohnheime mit Gemeinschaftsverpflegung und Wohnungen" rechnen zu den sonstigen Gebäuden mit Wohnraum (s. dort).

Wohnung

Unter einer Wohnung sind nach außen abgeschlossene, zu Wohnzwecken bestimmte, einzelne oder zusammenliegende Räume in Wohngebäuden und sonstigen Gebäuden oder Unterkünften zu verstehen, welche die Führung eines eigenen Haushalts ermöglichen. Sie sollen einen eigenen Wohnungseingang aufweisen. Hierbei ist es gleichgültig, ob darin zum Zeitpunkt der Erhebung ein oder mehrere Haushalte untergebracht sind.

Wohnung mit Dauerwohnrecht

Hierunter ist eine Mietwohnung zu verstehen, bei der das Nutzungsrecht durch Vertrag zwischen dem Grundstückseigentümer und dem Dauerwohnberechtigten sowie durch Eintragung im Grundbuch begründet wird.

Wohnung mit Küche

Die Wohnungen mit Küche schließen die Wohnungen, die an Stelle einer Küche eine Kochnische oder einen Kochschrank aufweisen, mit ein.

Wohnung ohne Küche

Dazu zählen auch Wohnungen ohne Kochnische oder Kochschrank.

Wohnungsfläche (Fläche der Wohnung)

Hierunter ist die Gesamtfläche aller Räume (einschl. Flur, Korridor, Diele, Vorplatz, Badezimmer, Duschaum, Toilette, Speisekammer usw.) einer Wohnung zu verstehen, gleichgültig, ob es sich um selbstgenutzte, untervermietete, gewerblich benutzte Räume oder um außerhalb des Wohnungsabschlusses liegende bewohnte Boden- und Kellerräume handelt. Bei Räumen mit schrägen Wänden (im Dachgeschoß) ist die unter der Schräge liegende Fläche nur halb gerechnet; beim Vorhandensein eines Balkons oder einer Loggia zählt nur ein Viertel der Fläche.

Wohnungswunsch

Unter diesem Merkmal werden alle Haushalte und Haushaltsteile ausgewiesen, die im April 1972 den Wunsch nach einer anderen bzw. eigenen Wohnung bekundeten und diese wohnliche Veränderung in 5 bis 6 Jahren verwirklichen wollten. Die Zahl der Wohnungswünsche ist also gleich der Zahl der angestrebten Wohnungen.

Wohnverhältnis

Hierunter ist die Rechtsform der Wohnungsnutzung durch einen Haushalt zu verstehen. Es wird unterschieden zwischen Eigentümern, Hauptmietern, Untermietern (s. dort).

Zentralheizung

Bei einer Zentralheizung werden die Räume einer Wohnung über ein Röhrensystem von einer zentralen Heizquelle außerhalb der Wohnung beheizt, die aber innerhalb des Gebäudes (Grundstücks) - in der Regel im Keller - liegt.

Struktur und Ausstattung der Wohnungen

Vorbemerkung

Es hat sich eingebürgert und bewährt, zwischen den großen Totalzählungen von Gebäuden und Wohnungen, von denen die letzte 1968 durchgeführt wurde und die nächste für 1975 vorbereitet wird, auf Stichprobenbasis Zählungen bei 1% der Grundgesamtheit vorzunehmen. Diese Stichprobenerhebungen kommen dem Wunsch nach aktuellem Zahlenmaterial entgegen, sie bieten aber auch dank des Einsatzes besonders geschulter Interviewer die Möglichkeit, Fragen zu einzelnen speziell interessierenden Problemen zu stellen, die den Rahmen einer Totalerhebung sprengen würden. Stichprobenerhebungen sind andererseits mit der Möglichkeit von Auswahlfehlern behaftet; die kleinere Basis verbietet eine zu große Aufächerung in sachlicher oder regionaler Hinsicht.

In diesem Beitrag sollen zunächst einige globale Ergebnisse der Wohnungsstichprobe 1972 mitgeteilt und kurz besprochen werden. Besonderer Augenmerk soll darüber hinaus einigen Aspekten gewidmet werden, die sich auf die Ausstattung der Wohnungen beziehen.

Zunahme der Wohnungen insgesamt — Rückgang der Altbauwohnungen

Die Gesamtzahl der bewohnten Wohnungen mit Küche in Gebäuden lag in der Bundesrepublik Deutschland einschließlich Berlin (West) im April 1972 bei — hochgerechnet — 20 633 200¹⁾. Das sind etwa 1 300 000 mehr, als im Jahre 1968 bei der allgemeinen Gebäude- und Wohnungszählung ermittelt wurden. Während im Jahre 1968 noch etwa die Hälfte aller Wohnungen „Altbauwohnungen“ (vor 1949 erbaut) waren, lag dieser Anteil im Jahre 1972 nur noch bei 44%. Der Anteil der Altbauwohnungen nahm nicht nur relativ ab — als Komponente der Neubautätigkeit —, sondern auch absolut. Altbauwohnungen werden teils nicht mehr als Wohnungen benutzt, sondern als Büros oder zu anderen gewerblichen Zwecken, teils wurden sie abgerissen, und Neubauvorhaben entstanden an deren Stelle.

1) Außerdem wurden — hochgerechnet — 316 600 unbewohnte Wohnungen mit Küche ermittelt, so daß das Gesamtergebnis bei 20 949 800 Wohnungen mit Küche liegt.

Größe der Wohnungen

Zugenommen hat nicht nur die Gesamtzahl der Wohnungen, sondern auch die Größe der Wohnungen, sei es gemessen an der Raumzahl, sei es gemessen an der Größe in qm. Die Veränderungen werden auch durch nachstehende Übersicht veranschaulicht, bei der die Ergebnisse der Zählung des Jahres 1968 und der Wohnungsstichprobe 1972 zugrunde gelegt sind.

Wohnungen mit ... Räumen	1968	1972
	Prozent	
1 oder 2	10	9
3	27	25
4	32	32
5	16	18
6 und mehr	15	16
Insgesamt	100	100

Wohnungen mit einer Fläche von ... qm	1968	1972
	Prozent	
unter 40	12	9
40 bis unter 60	28	25
60 bis unter 80	29	30
80 und mehr	31	36
Insgesamt	100	100

Im Durchschnitt stieg die Zahl der Räume je Wohnung von 4,1 auf 4,2. Die Fläche stieg im Schnitt von 71 auf 75 qm. Eine Veränderung des Anteils der großen Wohnungen — mit 5 und mehr Räumen — von 31% im Jahre 1968 auf 34% im Jahre 1972 entspricht auch den Ergebnissen der Bautätigkeitsstatistik, wonach in den Jahren 1968 bis 1972 der Anteil der Wohnungen mit 5 und mehr Wohnräumen an allen fertiggestellten Wohnungen jeweils mehr als 40% betrug.

Die Veränderung der Belegungsdichte

Die Bevölkerung nahm von Oktober 1968 bis April 1972 nur um 2% zu; die Zahl der Wohnungen stieg dagegen

Tabelle 1: Bewohnte Wohnungen mit Küche in Gebäuden nach Ausstattung, Besitzverhältnis und Baualter
Hochgerechnetes Ergebnis der 1%-Wohnungsstichprobe 1972

Gebäude errichtet von ... bis ...	Bewohnte Wohnungen insgesamt		Mit Bad und WC				Ohne Bad, mit WC				Sonstige	
	1 000	%	mit Sammelheizung		ohne		in der Wohnung		außerhalb ¹⁾		1 000	%
Wohnungen insgesamt												
bis 1948	9 130	44	2 129	23	3 273	36	1 134	12	1 074	12	1 521	17
1949—1964	8 001	39	3 537	44	3 737	47	360	4	125	2	243	3
1965 und später	3 502	17	2 980	85	421	12	49	1	21	1	31	1
Insgesamt	20 633	100	8 645	42	7 431	36	1 542	7	1 219	6	1 796	9
Vom Eigentümer bewohnte Wohnungen ²⁾												
bis 1948	3 485	47	1 015	29	1 317	38	247	7	126	4	780	22
1949—1964	2 581	35	1 448	56	942	36	68	3	17	1	106	4
1965 und später	1 323	18	1 136	86	164	12	13	1	/	/	(8)	(1)
Zusammen	7 389	100	3 599	49	2 422	33	328	4	145	2	895	12
Mietwohnungen												
bis 1948	5 645	43	1 113	19	1 956	35	887	16	948	17	740	13
1949—1964	5 421	41	2 089	38	2 795	52	291	5	108	2	137	3
1965 und später	2 179	16	1 844	85	257	12	36	1	19	1	23	1
Zusammen	13 244	100	5 046	38	5 009	38	1 214	9	1 075	8	901	7

1) Im Gebäude oder außerhalb des Gebäudes. — 2) Gebäude- und Wohnungseigentümer.

in dieser Zeit um 7%. Infolgedessen ergaben sich — als Durchschnittswerte — günstigere Ziffern für die Belegungsdichte. Die Zahl der Räume pro Person nahm von 1,4 auf 1,5 zu. Im Durchschnitt lag 1972 die Zahl „Person je Raum“ bei 0,7. Die Zahl der Personen je Wohnung nahm von 2,9 auf 2,8 ab³⁾. Die Wohnfläche pro Person erhöhte sich von 24,3 auf 26,4 qm.

Ausstattung mit sanitären Einrichtungen

Zu den besonderen Aufgaben der Wohnungsstatistik gehört die Darstellung und Analyse des erreichten Wohnstandards. Für die Beurteilung der Qualität der Wohnungen ist insbesondere die Ausstattung mit Bad, WC und Sammelheizung ausschlaggebend.

Für diese Untersuchung wurden fünf Ausstattungskategorien gebildet:

1. sehr gute Ausstattung: mit Sammelheizung, Bad und WC in der Wohnung;
2. gute Ausstattung: ohne Sammelheizung, mit Bad und WC in der Wohnung;
3. mittlere Ausstattung: ohne Bad, mit WC in der Wohnung;
4. bescheidene Ausstattung: ohne Bad, WC außerhalb der Wohnung;
5. sonstige Möglichkeiten: mit Bad, aber ohne WC in der Wohnung; mit oder ohne Bad, ohne WC.

Untersucht werden soll insbesondere die Abhängigkeit der Ausstattungskategorien vom Alter der Wohnung und von den Eigentumsverhältnissen hinsichtlich der Wohnung. Als drittes Merkmal bringt darüber hinaus eine Gliederung nach Gemeindegrößenklassen einige Erkenntnisse.

Aus Tabelle 1 geht hervor, daß 42% aller Wohnungen im Jahre 1972 zur Kategorie 1 (sehr gute Ausstattung) zu rechnen sind; gegenüber der Erhebung des Jahres 1968 ist damit der Anteil dieser Wohnungen um 12 Punkte angestiegen.

Unterschiede in der Ausstattung weisen die vom Eigentümer bewohnten Wohnungen gegenüber den Mietwohnungen auf. Während von den Eigentümerwohnungen insgesamt 49% mit „sehr guter Ausstattung“ versehen sind, fallen von den Mietwohnungen nur 38% in diese Kategorie.

Beziehen wir allerdings das Alter der Wohnungen in die Betrachtung ein, so vermitteln die Ergebnisse der Wohnungsstichprobe 1972 zumindest zwei wichtige Erkenntnisse:

- a) Die Verbesserung der Ausstattung erfolgte insbesondere in letzter Zeit; während bei den Altbauten (vor 1949 fertiggestellte Wohnungen) nur 23% „sehr gut ausgestattet“ sind, wurde bei den in den ersten 15 Jahren nach der Währungsreform gebauten Wohnungen ein Anteil von 44% und bei den seit 1965 gebauten Wohnungen sogar ein Anteil von 85% mit „sehr guter Ausstattung“ festgestellt. Man kann durchaus sagen, daß für die Neubauten der letzten Jahre die „sehr gute und gute Ausstattung“ die Norm darstellt. Die z. Z. angestrebte Renovierung der alten Bauten und ein Heranführen an diese Norm im Rahmen der wohnungspolitischen Maßnahmen dürfte hier eine Angleichung herbeiführen.
- b) Die Unterschiede in der Ausstattung zwischen Eigentümerwohnungen und Mietwohnungen insgesamt resultieren im wesentlichen aus Unterschieden bei den zwischen 1949 und 1964 gebauten Wohnungen. Von den in den 15 Jahren nach der Währungsumstellung gebauten Eigentümerwohnungen hatten bereits 56% eine „sehr gute Ausstattung“, von den im gleichen Zeitraum gebauten Mietwohnungen jedoch nur 38%. Von den

vor 1949 gebauten Wohnungen verfügten lediglich 23% über eine „sehr gute Ausstattung“; dabei lagen die Eigentümerwohnungen mit einem Anteil von 29% etwas günstiger als die Mietwohnungen mit einem Anteil von 19%.

Bei den nach 1964 gebauten Wohnungen gibt es hinsichtlich der fünf Ausstattungskategorien praktisch keine Unterschiede mehr zwischen Mietwohnungen und Eigentümerwohnungen. Die Norm gilt für alle neuen Wohnungen.

Einige Unterschiede gibt es allerdings doch, zum Beispiel haben 54% aller nach 1964 gebauten Eigentümerwohnungen ein zweites WC in der Wohnung gegenüber nur 10% der gleichzeitig gebauten Mietwohnungen.

Auffallen mag der relativ hohe Anteil der fünften Ausstattungskategorie bei den von Eigentümern bewohnten Wohnungen. Eine Erklärung gibt hier die Aufgliederung nach Gemeindegrößenklassen sowie die besondere Betrachtung der Wohnungen in landwirtschaftlichen Wohngebäuden. Die Ausstattungskategorie „Sonstige Möglichkeiten“ macht insgesamt 9% aller Wohnungen aus, darunter entfallen 3% auf „WC außerhalb der Wohnung“ und etwa 6% auf „Toilette ohne Wasserspülung“.

Von den rund 1 796 000 Fällen dieser Kategorie finden wir 1 273 000 (= 71%) in den kleinen Gemeinden (siehe Tabelle 2).

Gemessen an allen Wohnungen in der untersten Gemeindegrößenklasse (unter 20 000 Einw.) machen die „Sonstigen Möglichkeiten“ immerhin 15% aus (in Großstädten nur 3%). Ein erheblicher Teil entfällt dabei auf Wohnungen in landwirtschaftlichen Wohngebäuden, von denen 33% der fünften Ausstattungskategorie zuzurechnen sind.

Tabelle 2: Bewohnte Wohnungen mit Küche in Gebäuden nach Ausstattung und Gemeindegrößenklassen
Hochgerechnetes Ergebnis der 1%-Wohnungsstichprobe 1972

Art der Ausstattung	Bew. Wohnungen insgesamt	Davon in Gemeinden mit ... bis unter ... Einwohnern							
		unter 20 000		20 000-50 000		50 000-100 000		100 000 und mehr	
		1 000	%	1 000	%	1 000	%	1 000	%
Mit Bad, WC und Sammelheizung	8 645	3 402	39	1 211	45	708	41	3 325	45
Mit Bad, WC, ohne Sammelheizung	7 431	3 203	36	921	35	653	38	2 654	36
Ohne Bad, mit WC in der Wohnung	1 542	550	6	188	7	149	9	655	9
Ohne Bad, WC außerhalb der Wohnung ¹⁾	1 219	383	4	166	6	127	7	544	7
Sonstige Möglichkeiten	1 796	1 273	15	189	7	94	5	241	3
Insgesamt	20 633	8 810	100	2 674	100	1 731	100	7 418	100

¹⁾ Im Gebäude oder außerhalb des Gebäudes.

Heizung der Wohnungen

Bei den Ausstattungskategorien ist u. a. das Vorhandensein einer Sammelheizung von besonderer Bedeutung; die verschiedenen Heizungsarten sowie auch die für die Heizung der Wohnung verwendeten Energiearten ergeben allgemeine Qualitätsmerkmale. Die Angaben über die Heizungsart werden in zwei Hauptgruppen zusammengefaßt: Sammelheizung (Fern-, Zentral-, Etagenheizung) und Einzel- oder Mehrraumofenheizung. Energiearten wurden für das Jahr 1972 sowohl für die Etagen- und Zentralheizung als auch für die Einzel- oder Mehrraumofenheizung nachgewiesen.

Aus der Aufteilung der Wohnungen nach Beheizungsarten (siehe Tabelle 3) geht hervor, daß 45% des Wohnungsbestandes im Jahre 1972 Sammelheizung hatten. Das ist gegenüber dem Ergebnis der Zählung des Jahres 1968 eine Steigerung um 13 Punkte.

Unter den 45% mit Sammelheizung ausgestatteten Wohnungen waren 4% mit Fernheizung und 41% mit Etagen-/Zentralheizung. Als Energieart wurde für die Etagen-/

³⁾ Ergebnisse der Gebäude- und Wohnungszählung 1968 und der 1%-Wohnungsstichprobe 1972.

Tabelle 3: Bewohnte Wohnungen mit Küche in Gebäuden nach Besitzverhältnis, öffentlicher Förderung u. Beheizung
Hochgerechnetes Ergebnis der 1%-Wohnungstichprobe 1972

Heizungsart Energieart	Bewohnte Wohnungen insgesamt		Mietwohnungen				Vom Eigentümer bewohnte Wohnungen ¹⁾			
			zu-		darunter		zu-		darunter	
	1 000	%	1 000	%	1 000	%	1 000	%	1 000	%
Sammelheizung	9 221	45	5 443	41	1 587	42	3 778	51	855	64
Fernheizung	809	4	726	6	411	11	83	1	28	2
Etagen-/Zentralheizung	8 412	41	4 717	35	1 176	31	3 695	50	826	62
davon mit Kohle, Koks usw.	921	4	445	3	136	4	476	7	129	10
Öl	6 154	30	3 471	26	783	21	2 683	36	553	41
Gas	1 172	6	722	5	238	6	450	6	124	9
Strom	166	1	79	1	19	0	86	1	20	2
Ofenheizung ²⁾	11 412	55	7 801	59	2 168	58	3 611	49	485	36
davon betrieben mit 1 oder 2 Energiearten und zwar mit:	11 258	54	7 705	58	2 149	57	3 553	48	478	36
Kohle, Koks usw.	6 534	32	4 578	35	1 289	34	1 956	26	230	17
Öl	3 860	19	2 216	17	546	15	1 644	22	233	18
Gas	880	4	693	5	207	5	187	3	24	2
Strom	1 461	7	1 015	8	332	9	445	6	73	5
3 oder 4 Energiearten	155	1	96	1	19	1	58	1	(7)	0
Insgesamt	20 633	100	13 244	100	3 755	100	7 389	100	1 339	100

¹⁾ Gebäude- und Wohnungseigentümer. — ²⁾ Einzel- und Mehrraumöfen.

Zentralheizung in erster Linie Öl verwendet; erst mit Abstand folgen andere Energiearten. Von den rund 11 412 000 Wohnungen (= 55% aller Wohnungen), die primär Einzel- oder Mehrraumofenheizung verwendeten, waren 9 781 000 (= 47%), bei denen nur eine Energieart verwendet wurde; bei den übrigen wurden zwei und mehr Energiearten verwendet. Faßt man die Wohnungen, in denen bei der Ofenheizung eine oder zwei Energiearten verwendet wurden, zusammen, so ergibt sich folgende ungewichtete Rangordnung der verwendeten Energiearten:

- Kohle (= 32% aller Wohnungen)
- Öl (= 19% aller Wohnungen)
- Strom (= 7% aller Wohnungen)
- Gas (= 4% aller Wohnungen)

In Tabelle 3 ist eine Gliederung der Beheizungsarten nach Mietwohnungen und Eigentümerwohnungen sowie nach der öffentlichen Förderung vorgenommen worden.

Aus der Tabelle ergeben sich folgende Erkenntnisse:

Sammelheizung findet sich relativ etwas häufiger bei Eigentümerwohnungen, insbesondere bei öffentlich geförderten Eigentümerwohnungen; Ofenheizung dagegen häufiger bei Mietwohnungen.

Öffentlich geförderte Mietwohnungen sind in stärkerem Maße an die Fernheizung angeschlossen als die nicht öffentlich geförderten Mietwohnungen; dafür findet man in den nicht öffentlich geförderten Mietwohnungen relativ etwas mehr Ölzentralheizungen bzw. Öletagenheizungen.

Stärkere Unterschiede zeigen sich wiederum bei einer Gliederung nach dem Baualter der Wohnungen (siehe Tabelle 4). Ins Auge fällt vor allem das sprunghafte Ansteigen des Anteils der Sammelheizung von 27% bei Wohnungen, die vor der Währungsreform gebaut wurden, auf 86% bei Wohnungen, die 1965 und später gebaut wurden. Bei den vor 1965 gebauten Wohnungen waren jedoch relativ mehr Eigentümerwohnungen mit Sammelheizung ausgestattet; für die ab 1965 gebauten Wohnungen hat sich aber eine fast völlige Gleichstellung mit den Mietwohnungen ergeben.

Öl ist die bevorzugte Energieart für die Sammelheizung. Von allen Wohnungen mit Etagen-/Zentralheizung (= 100%) verwenden 73% Öl als Energiequelle. Der Anteil beträgt 62% bei vor 1949 gebauten Wohnungen mit Etagen-/Zentralheizung und 84% bei Wohnungen, die nach 1964 fertiggestellt wurden. Auf einen Unterschied zwischen Eigentümer- und Mietwohnungen soll jedoch hingewiesen werden. Während bei den Eigentümerwohnungen nur 1% mit Fernheizung versorgt wird, sind 6% der Mietwohnungen an die Fernheizung angeschlossen. Bei den nach 1964 fertiggestellten Mietwohnungen beträgt der Anteil der Wohnungen mit Fernheizung an allen Mietwohnungen sogar 17%.

Die vorliegenden Zahlen zeigen, daß in den ersten Jahren nach dem Krieg im Vordergrund der Bemühungen die Beseitigung der schlimmsten Wohnungsnot stand. Dies gilt insbesondere für den Bau der Mietwohnungen und schließt auch den sozialen Wohnungsbau ein. Von den 60er Jahren an erfolgte in ständig stärkerem Ausmaß die Berücksichtigung qualitativer Merkmale für alle Wohnungen.

Tabelle 4: Bewohnte Wohnungen mit Küche in Gebäuden nach Beheizung, Besitzverhältnis und Baualter
Hochgerechnetes Ergebnis der 1%-Wohnungstichprobe 1972

Gebäude errichtet von ... bis ...	Bewohnte Wohnungen insgesamt		Mit Sammelheizung												Mit Ofenheizung oder Mehrraumöfen			
			Zusammen		Fernheizung		Etagen-/Zentralheizung											
							Zusammen		Kohle, Koks usw.		Öl		Gas				Strom	
1 000	%	1 000	%	1 000	%	1 000	%	1 000	%	1 000	%	1 000	%	1 000	%	1 000	%	
Wohnungen insgesamt																		
bis 1948	9 130	100	2 505	27	82	1	2 423	26	397	4	1 516	16	450	5	60	1	6 626	73
1949—1964	8 001	100	3 696	46	303	4	3 392	42	427	5	2 456	31	446	6	63	1	4 306	54
1965 u. später	3 502	100	3 021	86	423	12	2 597	74	97	3	2 182	62	276	8	43	1	481	14
Insgesamt	20 633	100	9 221	45	809	4	8 412	41	921	4	6 154	30	1 172	6	166	1	11 412	55
Vom Eigentümer bewohnte Wohnungen ¹⁾																		
bis 1948	3 485	100	1 149	33	(7)	0	1 142	33	213	6	716	21	181	5	33	1	2 337	67
1949—1964	2 581	100	1 483	58	22	1	1 461	57	205	8	1 047	41	177	7	32	1	1 097	42
1965 u. später	1 323	100	1 146	87	54	4	1 092	83	58	4	920	70	92	7	22	2	177	13
Zusammen	7 389	100	3 778	51	83	1	3 695	50	476	7	2 683	36	450	6	86	1	3 611	49
Mietwohnungen																		
bis 1948	5 645	100	1 356	24	76	1	1 280	23	185	3	800	14	269	5	27	1	4 289	76
1949—1964	5 421	100	2 212	41	281	5	1 932	36	223	4	1 409	26	269	5	31	1	3 208	59
1965 u. später	2 179	100	1 875	86	370	17	1 505	69	38	2	1 262	58	184	8	21	1	304	14
Zusammen	13 244	100	5 443	41	726	6	4 717	35	445	3	3 471	26	722	5	79	1	7 801	59

¹⁾ Gebäude- und Wohnungseigentümer.

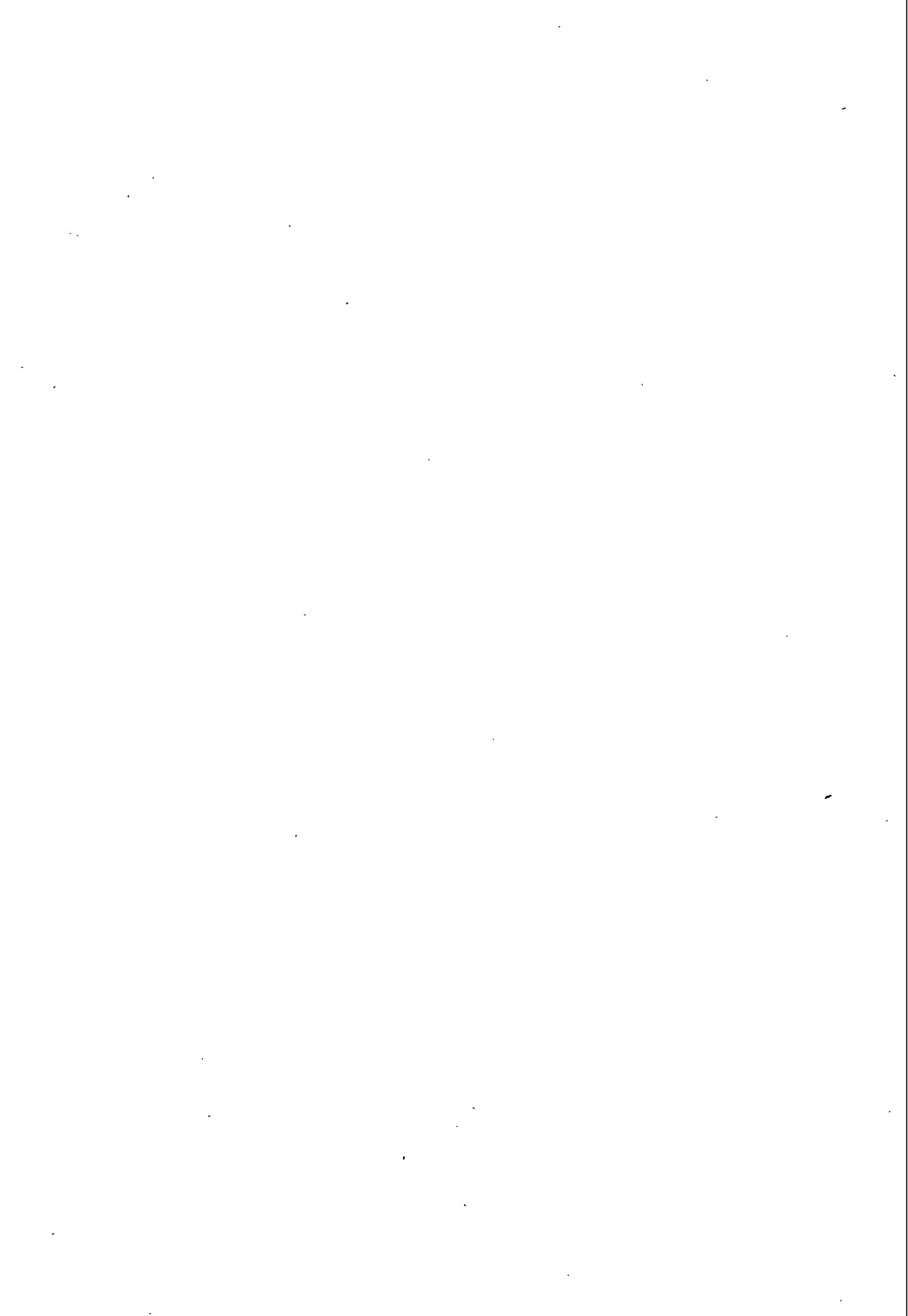

Ausgewählte Strukturdaten

1. Gebäude und Unterkünfte

	<u>1 000</u>		<u>1 000</u>
a) Insgesamt	9 605	b) Gebäude	9 533
Gebäude	9 533	Wohngebäude	9 172
bewohnt	9 469	bewohnt	9 113
leerstehend	65	leerstehend	59
Unterkünfte	72	Sonstige Gebäude mit Wohnraum	360

2. Bewohnte Gebäude

	<u>1 000</u>		<u>1 000</u>
a) <u>nach Gebäudeart</u>		f) <u>Wohngebäude nach Eigentümern</u>	$\Sigma: 9051$
Nichtlandwirtschaftliche Wohngebäude	8 508	(ohne solche mit Eigentumswohnungen)	
mit 1 Wohnung	4 388	Einzelperson	5 454
2 Wohnungen	2 317	Ehepaar	2 168
3 Wohnungen	593	Sonstige Personengemeinschaft	440
4 und mehr Wohnungen $\approx 10\%$	1 210	Gemeinnütziges Wohnungsunternehmen	
Landwirtschaftliche Wohngebäude	606	oder Heimstätte	489
Sonstige Gebäude mit Wohnraum	356	Freies Wohnungsunternehmen	66
		Sonstiges Unternehmen einschließlich	
		Immobilienfonds	189
		Öffentliche Hand	245
b) <u>Wohngebäude nach Baualter</u>		g) <u>Wohngebäude im Eigentum von Einzelpersonen</u>	$\Sigma: 5453$
bis 1900 errichtet	1 928	<u>nach der sozialen Stellung</u>	
1901 - 1918 errichtet	802	Selbständiger	1 434
1919 - 1948 errichtet	1 679	Beamter	264
1949 - 1960 errichtet	2 321	Angestellter	736
1961 - 1964 errichtet	919	Arbeiter	1 210
1965 - 1968 errichtet	895	Rentner oder Pensionär	1 389
1969 und später errichtet	569	Sozialhilfeempfänger	10
		Sonstiger Nichterwerbstätiger	410
c) <u>Wohngebäude nach Wohnungszahl</u>		h) <u>Wohngebäude im Eigentum von Ehepaaren</u>	$\Sigma: 2168$
mit 1 Wohnung	4 887	<u>nach der sozialen Stellung des HV</u>	
2 Wohnungen	2 408	Selbständiger	287
3 Wohnungen	604	Beamter	150
4 - 6 Wohnungen	719	Angestellter	400
7 - 12 Wohnungen	409	Arbeiter	724
13 und mehr Wohnungen	86	Rentner oder Pensionär	357
		Sonstiger Nichterwerbstätiger	39
d) <u>Wohngebäude nach Wasserversorgung</u>		Soziale Stellung unbekannt	211
Anschluß an Wassernetz im Gebäude	8 484		
Eigene Versorgung mit Zapfstelle		i) <u>Nichtlandwirtschaftliche Wohngebäude</u>	
im Gebäude	558	<u>nach Geschoszahl</u>	
Sonstige oder keine Wasserversorgung		1 oder 2 Vollgeschosse	7 527
im Gebäude	70	3 oder 4 Vollgeschosse	852
		5 bis 7 Vollgeschosse	110
e) <u>Wohngebäude nach Abwasser-/Fäkalienbeseitigung</u>		8 und mehr Vollgeschosse	19
Anschluß an Kanalisation für Abwasser			
und Fäkalien	6 411		
Hauskläranlage	1 775		
Sonstige Fäkalienbeseitigung	927		

3. Bewohnte und leerstehende Wohngebäude, für die Modernisierung geplant,

(ohne Wochenend-/Ferienhäuser)

	<u>1 000</u>		<u>1 000</u>
a) Insgesamt	962	d) <u>nach Modernisierungsart</u>	
b) <u>nach Gebäudeart</u>		Nur Einbau neuer Einrichtungen	223
Nichtlandwirtschaftliche Wohngebäude	881	Nur Ersatz überalterter Einrichtungen	42
mit 1 oder 2 Wohnungen	664	Nur Innenausbau oder Erweiterung	218
3 und mehr Wohnungen	217	Nur größere Instandsetzung	189
Landwirtschaftliche Wohngebäude	81	Mehrere Vorhaben	289
c) <u>nach Baualter</u>			
bis 1900 errichtet	272		
1901 - 1918 errichtet	113		
1919 - 1948 errichtet	221		
1949 und später errichtet	355		

4. Bewohnte Wohnungen

	<u>1 000</u>		<u>1 000</u>
a) Insgesamt	21 064	b) <u>nach Baualter</u>	
in Gebäuden	20 965	in Gebäuden	
mit Küche	20 633	bis 1900 errichtet	3 710
ohne Küche	332	1901 - 1918 errichtet	2 238
in Unterkünften	100	1919 - 1948 errichtet	3 406
mit Küche	79	1949 - 1960 errichtet	5 914
ohne Küche	21	1961 - 1964 errichtet	2 149
		1965 - 1968 errichtet	2 183
		1969 und später errichtet	1 365

5. Bewohnte Wohnungen mit Küche in Gebäuden

	<u>1 000</u>		<u>1 000</u>
a) <u>nach Besitzverhältnis</u>		d) <u>nach Raumzahl</u>	
Mietwohnungen	13 244	mit 1 Raum	272
Eigentümerwohnungen	7 389	2 Räumen	1 567
b) <u>nach Baualter des Gebäudes</u>		3 Räumen	5 232
bis 1900 errichtet	3 604	4 Räumen	6 674
1901 - 1918 errichtet	2 177	5 Räumen	3 618
1919 - 1948 errichtet	3 350	6 Räumen	1 741
1949 - 1960 errichtet	5 871	7 und mehr Räumen	1 529
1961 - 1964 errichtet	2 131	e) <u>nach Fläche</u>	
1965 - 1968 errichtet	2 158	unter 40 m ²	1 913
1969 und später errichtet	1 344	40 bis unter 60 m ²	5 131
c) <u>nach Gebäudeart</u>		60 bis unter 80 m ²	6 087
in Nichtlandwirtschaftlichen Wohngeb.	19 181	80 bis unter 100 m ²	3 624
mit 1 oder 2 Wohnungen	8 887	100 bis unter 120 m ²	1 761
3 und mehr Wohnungen	10 294	120 und mehr m ²	2 118
in Landwirtschaftlichen Wohngebäuden	724		
in Sonstigen Gebäuden mit Wohnraum	728		

	<u>1 000</u>		<u>1 000</u>
f) <u>nach Ausstattung</u>		h) <u>nach Warmwasserversorgung</u>	
mit Bad, WC, Sammelheizung	8 645	mit Warmwasserversorgung	17 430
mit Bad, WC, ohne Sammelheizung	7 430	ohne Warmwasserversorgung	3 203
ohne Bad, WC in der Wohnung	1 542		
ohne Bad, WC im Gebäude	1 131	i) <u>nach Versorgungsanschlüssen</u>	
sonstige	1 884	Anschluß an Stromnetz	20 580
mit Bad	17 009	Anschluß an Wassernetz	20 508
ohne Bad	3 624	Anschluß an Gasnetz	8 691
mit WC	19 457		
ohne WC	1 176	j) <u>nach der öffentlichen Förderung</u>	
g) <u>nach Beheizung</u>		öffentlich gefördert	5 094
mit Sammelheizung	9 221	nicht öffentlich gefördert	15 539
Etagenheizung	1 112		
Zentralheizung	7 300		
Fernheizung	809		
mit Ofenheizung	11 412		

6. Bewohnte Wohnungen ohne Küche in Gebäuden

	<u>1 000</u>		<u>1 000</u>
a) <u>nach Besitzverhältnis</u>		f) <u>nach Ausstattung</u>	
Mietwohnungen	304	mit Bad, WC, Sammelheizung	49
Eigentümerwohnungen	28	mit Bad, WC, ohne Sammelheizung	28
b) <u>nach Baualter des Gebäudes</u>		ohne Bad, WC in der Wohnung	37
bis 1948 errichtet	225	ohne Bad, WC im Gebäude	113
1949 bis 1964 errichtet	62	sonstige	106
1965 und später errichtet	46	mit Bad	145
c) <u>nach Gebäudeart</u>		ohne Bad	187
in Nichtlandwirtschaftlichen Wohngeb.		mit WC	296
mit 1 oder 2 Wohnungen	67	ohne WC	36
3 und mehr Wohnungen	220	g) <u>nach Beheizung</u>	
in Landwirtschaftlichen Wohngebäuden	13	mit Sammelheizung	121
in Sonstigen Gebäuden mit Wohnraum	32	Etagenheizung	(7)
d) <u>nach Raumzahl</u>		Zentralheizung	106
mit 1 Raum	178	Fernheizung	(8)
2 Räumen	113	mit Ofenheizung	212
3 Räumen	25	h) <u>nach Warmwasserversorgung</u>	
4 und mehr Räumen	16	mit Warmwasserversorgung	148
e) <u>nach Fläche</u>		ohne Warmwasserversorgung	185
unter 40 m ²	256	i) <u>nach Versorgungsanschlüssen</u>	
40 bis unter 60 m ²	51	Anschluß an Stromnetz	329
60 bis unter 80 m ²	16	Anschluß an Wassernetz	298
80 und mehr m ²	10	Anschluß an Gasnetz	92

7. Durchschnittswerte

	Wohnungen		Wohnungen	
	mit Küche in Gebäuden	ohne Küche in Gebäuden	mit Küche in Gebäuden	ohne Küche in Gebäuden
a) <u>Fläche in m2</u>				
je Wohnung	75	31	2,8	1,7
je Mietwohnung	64	29	2,6	1,7
je Eigentümerwohnung	95	48	3,3	2,0
je Raum	17,9	18,1	0,7	1,0
je Person	26,4	17,4		
c) <u>Personen</u>				
je Wohnung				
je Mietwohnung				
je Eigentümerwohnung				
je Raum				
b) <u>Räume</u>				
je Wohnung	4,2	1,7		
je Mietwohnung	3,7	1,6		
je Eigentümerwohnung	5,2	2,5		
je Person	1,5	1,0		

Verzeichnis der Abkürzungen

dar.	=	darunter
einschl.	=	einschließlich
Geb.	=	Gebäude
HV	=	Haushaltsvorstand
i.d.Woh.	=	in der Wohnung
Kü.	=	Küche
landw.	=	landwirtschaftliche
nichtlw.	=	nichtlandwirtschaftliche
öffentl. gef.	=	öffentlich gefördert
o. Küche	=	ohne Küche
o. Sammelhz.	=	ohne Sammelheizung
sonst. Geb.	=	sonstige Gebäude
u. mehr/u.m.	=	und mehr
u. später	=	und später
Wohgeb.	=	Wohngebäude
Woh.	=	Wohnungen
1 o. 2	=	1 oder 2

1. Bewohnte Gebäude und Unterkünfte sowie Wohnungen nach Belegung, Gebäudeart, Baujahr

1 000

Gebäudeart — Baujahrsgruppe (Gebäude errichtet ...)	Bewohnte Gebäude und Unterkünfte insgesamt	Wohnungen								
		ins- gesamt 1)	darunter bewohnt	belegt mit		darunter mit Küche				
				Haus- halten	Personen	zu- sammen 1)	darunter bewohnt	belegt mit		
				Haus- halten	Personen	zu- sammen 1)	darunter bewohnt	Haus- halten	Personen	
Insgesamt										
Nichtlandwirtschaftliche Wohngebäude										
mit 1 Wohnung										
bis 1900	902,7	902,6	902,6	561,0	3 013,7	898,2	898,2	954,7	3 001,0	
1901 - 1918	287,5	287,3	287,3	321,4	1 028,5	286,4	286,4	320,1	1 025,7	
1919 - 1948	789,3	788,4	788,4	866,6	2 602,2	785,5	785,5	860,9	2 588,2	
1949 - 1960	1 069,8	1 069,3	1 069,3	1 152,7	3 825,9	1 067,9	1 067,9	1 149,3	3 819,9	
1961 - 1964	484,1	483,7	483,7	514,8	1 906,9	483,4	483,4	514,5	1 905,9	
1965 - 1968	507,6	507,3	507,3	537,7	2 004,1	506,9	506,9	537,2	2 002,5	
1969 und später	347,4	346,6	346,6	362,1	1 333,6	346,1	346,1	361,4	1 331,7	
Zusammen	4 388,4	4 385,2	4 385,2	4 716,4	15 714,9	4 374,4	4 374,4	4 698,1	15 674,9	
mit 2 Wohnungen										
bis 1900	405,9	811,0	794,7	833,7	2 108,2	793,2	777,0	813,9	2 077,0	
1901 - 1918	212,3	424,4	417,9	441,2	1 102,0	418,9	412,5	435,6	1 094,6	
1919 - 1948	504,7	1 008,3	995,0	1 035,5	2 543,8	992,5	979,4	1 017,3	2 514,8	
1949 - 1960	663,8	1 325,0	1 309,8	1 361,2	3 549,3	1 314,5	1 299,5	1 350,1	3 532,8	
1961 - 1964	230,7	459,9	453,7	472,2	1 346,9	456,3	450,1	467,9	1 340,7	
1965 - 1968	195,1	387,6	383,3	396,4	1 140,6	385,1	380,8	393,9	1 136,9	
1969 und später	104,1	207,3	201,4	208,8	593,3	206,0	200,2	207,6	590,8	
Zusammen	2 316,6	4 623,5	4 555,8	4 749,0	12 384,1	4 566,5	4 499,5	4 686,3	12 287,6	
mit 3 Wohnungen										
bis 1900	130,9	391,8	379,1	408,5	940,1	379,5	367,3	394,5	920,1	
1901 - 1918	86,8	260,0	255,0	278,2	643,2	254,1	249,4	270,7	633,4	
1919 - 1948	132,3	396,1	388,7	411,9	934,3	385,8	378,5	401,3	920,7	
1949 - 1960	130,8	389,9	383,0	403,5	971,1	384,0	377,2	396,4	960,4	
1961 - 1964	44,6	132,8	130,5	138,5	359,3	131,2	128,9	136,5	356,6	
1965 - 1968	41,3	123,1	121,0	125,8	343,2	121,3	119,2	124,0	340,1	
1969 und später	26,2	77,7	75,7	80,0	212,1	76,3	74,3	78,3	210,3	
Zusammen	592,9	1 771,4	1 733,0	1 846,4	4 403,3	1 732,2	1 694,8	1 801,7	4 341,6	
mit 4 und mehr Wohnungen										
bis 1900	159,8	1 026,3	997,3	1 107,6	2 302,3	973,1	946,1	1 045,6	2 216,0	
1901 - 1918	151,5	1 104,4	1 080,6	1 200,8	2 469,8	1 060,4	1 038,2	1 144,6	2 389,7	
1919 - 1948	162,2	1 023,6	1 012,1	1 079,4	2 269,4	1 002,3	991,1	1 052,2	2 231,9	
1949 - 1960	398,6	2 925,0	2 900,7	2 996,1	6 984,8	2 903,9	2 879,9	2 971,3	6 952,7	
1961 - 1964	134,6	1 003,6	993,3	1 028,8	2 756,9	991,7	981,9	1 014,1	2 735,5	
1965 - 1968	128,6	1 102,7	1 092,2	1 126,8	3 016,6	1 084,7	1 074,3	1 107,7	2 992,1	
1969 und später	74,3	688,0	677,1	697,1	1 725,3	670,4	659,6	677,8	1 705,4	
Zusammen	1 209,6	8 873,6	8 753,3	9 236,4	21 525,1	8 686,5	8 571,1	9 013,3	21 223,3	
Landwirtschaftliche Wohngebäude										
bis 1900	328,8	394,0	392,4	405,8	1 653,8	386,5	384,9	398,3	1 639,1	
1901 - 1918	64,1	80,1	79,4	82,4	336,2	78,5	77,9	80,9	332,9	
1919 - 1948	90,5	112,3	111,9	115,6	475,6	109,5	109,2	112,9	471,2	
1949 - 1960	57,7	72,3	71,5	74,3	311,7	71,6	70,8	73,6	309,9	
1961 - 1964	24,8	29,8	29,6	30,7	134,2	29,7	29,5	30,6	134,1	
1965 - 1968	22,3	27,5	27,3	27,3	124,2	27,2	27,0	27,0	123,8	
1969 und später	17,3	23,4	23,4	23,9	104,7	23,4	23,4	23,9	104,7	
Zusammen	605,5	739,4	735,5	760,0	3 140,4	726,4	722,7	747,2	3 115,7	
Wohngebäude zusammen										
bis 1900	1 928,1	3 525,7	3 466,1	3 716,4	10 018,1	3 430,5	3 373,5	3 607,0	9 853,2	
1901 - 1918	802,2	2 156,2	2 120,2	2 324,0	5 579,7	2 098,3	2 064,4	2 251,9	5 476,3	
1919 - 1948	1 679,0	3 328,7	3 296,1	3 509,0	8 825,3	3 275,6	3 243,7	3 444,6	8 726,8	
1949 - 1960	2 320,7	5 781,5	5 734,3	5 987,1	15 642,8	5 741,9	5 695,3	5 940,1	15 575,7	
1961 - 1964	918,8	2 109,8	2 090,8	2 185,0	6 504,2	2 092,3	2 073,8	2 163,6	6 472,8	
1965 - 1968	894,9	2 148,2	2 131,1	2 214,0	6 628,7	2 125,2	2 108,2	2 189,8	6 595,4	
1969 und später	569,3	1 343,0	1 324,2	1 371,9	3 969,0	1 322,2	1 303,6	1 349,0	3 942,9	
Zusammen	9 113,0	20 393,1	20 162,4	21 308,3	57 167,4	20 086,1	19 862,1	20 946,6	57 643,1	
Sonstige Gebäude mit Wohnraum										
	355,5	770,7	758,7	828,4	2 058,7	738,0	726,6	789,3	2 003,2	
Bewohnte Unterkünfte										
	72,3	102,3	99,7	135,0	278,0	79,3	78,6	92,7	216,3	
Insgesamt										
	9 540,8	21 266,1	21 021,1	22 271,7	69 504,2	24 903,3	24 667,7	26 828,9	69 862,6	

1) Einschl. der vorübergehend leerstehenden, die künftig wieder als Wohnung genutzt werden sollen, jedoch ohne die von Angehörigen ausländischer Streitkräfte privatrechtlich gemieteten Wohnungen.

1. Bewohnte Gebäude und Unterkünfte sowie Wohnungen nach Belegung, Gebäudcart, Baujahr

1 000

Gebäudeart — Baualtersgruppe (Gebäude errichtet ...)	Bewohnte Gebäude und Unterkünfte insgesamt	Wohnungen								
		ins- gesamt 1)	darunter bewohnt	belegt mit		darunter mit Küche				
				Haus- halten	Personen	zu- sammen 1)	darunter bewohnt	belegt mit		
				Haus- halten	Personen	zu- sammen 1)	darunter bewohnt	Haus- halten	Personen	
Gemeinden unter 20 000 Einwohner										
Nichtlandwirtschaftliche Wohngebäude										
mit 1 Wohnung										
bis 1900	734,3	734,2	734,2	771,1	2 476,5	730,9	730,9	767,0	2 468,4	
1901 - 1918	186,9	186,9	186,9	197,3	672,6	186,3	186,3	196,6	671,2	
1919 - 1948	435,4	434,7	434,7	459,6	1 522,0	432,9	432,9	456,8	1 515,8	
1949 - 1960	652,1	651,7	651,7	685,7	2 405,0	650,7	650,7	684,5	2 401,3	
1961 - 1964	320,3	320,0	320,0	336,8	1 279,8	319,7	319,7	336,5	1 278,8	
1965 - 1968	357,0	356,8	356,8	372,4	1 426,2	356,6	356,6	372,2	1 425,3	
1969 und später	235,6	234,8	234,8	244,6	910,0	234,6	234,6	244,4	909,3	
Zusammen	2 921,6	2 919,1	2 919,1	3 067,5	10 692,1	2 911,7	2 911,7	3 058,0	10 670,1	
mit 2 Wohnungen										
bis 1900	286,8	572,9	560,7	577,8	1 510,3	560,2	548,1	564,4	1 489,3	
1901 - 1918	121,8	243,4	239,6	248,1	635,9	239,9	236,1	244,6	631,1	
1919 - 1948	269,4	538,2	529,8	541,5	1 409,7	529,7	521,5	532,9	1 393,8	
1949 - 1960	412,7	823,3	813,5	833,5	2 233,7	815,9	806,2	826,2	2 222,6	
1961 - 1964	159,9	318,5	313,4	323,7	945,9	315,8	310,7	320,9	941,5	
1965 - 1968	142,0	281,8	278,4	286,0	836,2	279,6	276,2	283,8	832,9	
1969 und später	72,5	144,2	139,5	143,2	415,5	143,5	138,8	142,5	414,0	
Zusammen	1 465,1	2 922,3	2 874,9	2 953,8	7 987,2	2 884,6	2 837,6	2 915,3	7 925,2	
mit 3 Wohnungen										
bis 1900	64,7	193,4	186,3	193,4	466,9	186,1	179,3	185,9	455,7	
1901 - 1918	28,1	84,3	83,0	86,3	212,8	82,2	81,1	84,3	210,3	
1919 - 1948	43,9	131,6	128,5	135,2	327,3	128,0	124,9	131,5	322,8	
1949 - 1960	55,3	164,7	161,4	168,5	421,1	161,5	158,2	164,9	415,6	
1961 - 1964	24,6	73,0	71,7	74,8	199,1	72,4	71,1	74,2	197,9	
1965 - 1968	25,8	77,2	75,4	76,7	216,4	76,5	74,7	76,0	215,3	
1969 und später	15,5	45,5	44,0	45,5	123,7	44,9	43,4	44,9	123,1	
Zusammen	257,9	769,7	750,3	780,4	1 967,3	751,6	732,7	761,7	1 940,7	
mit 4 und mehr Wohnungen										
bis 1900	41,2	209,4	203,0	214,0	517,8	196,1	190,6	198,9	497,6	
1901 - 1918	19,6	96,8	94,2	99,7	235,3	89,0	86,6	90,8	223,6	
1919 - 1948	23,0	114,7	112,8	117,5	282,3	109,0	107,3	111,3	274,2	
1949 - 1960	68,1	378,9	372,3	381,0	993,3	376,5	369,9	378,6	989,1	
1961 - 1964	33,7	192,4	187,9	193,2	568,1	191,9	187,4	192,3	566,7	
1965 - 1968	40,0	274,6	269,9	275,9	778,0	272,4	267,8	272,6	771,1	
1969 und später	21,3	188,5	183,8	189,9	481,1	185,0	180,4	184,9	475,8	
Zusammen	246,9	1 455,3	1 423,9	1 471,2	3 855,9	1 419,9	1 390,0	1 429,4	3 798,1	
Landwirtschaftliche Wohngebäude										
bis 1900	298,8	352,0	351,0	361,1	1 490,4	345,4	344,4	354,5	1 476,9	
1901 - 1918	57,5	69,2	68,8	70,6	300,0	68,1	67,7	69,5	297,6	
1919 - 1948	82,0	98,4	98,1	101,5	427,0	96,6	96,4	99,8	423,6	
1949 - 1960	51,5	63,4	62,8	65,1	278,8	62,7	62,1	64,4	277,0	
1961 - 1964	22,7	26,9	26,7	27,8	123,9	26,8	26,6	27,7	123,8	
1965 - 1968	20,4	24,3	24,1	24,1	114,0	24,0	23,8	23,8	113,6	
1969 und später	14,8	18,4	18,4	18,9	89,3	18,4	18,4	18,9	89,3	
Zusammen	547,7	652,6	649,9	669,1	2 823,4	642,0	639,4	658,6	2 801,8	
Wohngebäude zusammen										
bis 1900	1 425,8	2 061,9	2 035,2	2 117,4	6 461,9	2 018,7	1 993,3	2 070,7	6 387,9	
1901 - 1918	413,9	680,6	672,5	702,0	2 056,6	665,5	657,8	685,8	2 033,8	
1919 - 1948	853,7	1 317,6	1 303,9	1 355,3	3 968,3	1 296,2	1 283,0	1 332,3	3 930,2	
1949 - 1960	1 239,7	2 082,0	2 061,7	2 133,8	6 331,9	2 067,3	2 047,1	2 118,6	6 305,6	
1961 - 1964	561,2	930,8	919,7	956,3	3 116,8	926,6	915,5	951,6	3 108,7	
1965 - 1968	585,2	1 014,7	1 004,6	1 035,1	3 370,8	1 009,1	999,1	1 028,4	3 358,2	
1969 und später	359,7	631,4	620,5	642,1	2 019,6	626,4	615,6	635,6	2 011,5	
Zusammen	5 439,2	8 719,0	8 618,1	8 942,0	27 325,9	8 609,8	8 511,4	8 823,0	27 135,9	
Sonstige Gebäude mit Wohnraum										
	166,5	292,8	287,4	304,7	847,6	283,0	277,7	293,0	829,9	
Bewohnte Unterkünfte										
	25,5	35,1	34,5	46,0	94,5	28,3	27,7	33,1	76,2	
Zusammen										
	5 631,2	9 046,9	8 940,0	9 292,7	38 268,0	9 921,1	9 816,8	9 149,1	38 042,0	

1) Einschl. der vorübergehend leerstehenden, die künftig wieder als Wohnung genutzt werden sollen, jedoch ohne die von Angehörigen ausländischer Streitkräfte privatrechtlich gemieteten Wohnungen.

1. Bewohnte Gebäude und Unterkünfte sowie Wohnungen nach Belegung, Gebäudeart, Baujahr

1 000

Gebäudeart — Baualtersgruppe (Gebäude errichtet ...)	Bewohnte Gebäude und Unterkünfte insgesamt	Wohnungen								
		ins- gesamt 1)	darunter bewohnt	belegt mit		darunter mit Küche				
				Haus- halten	Personen	zu- sammen 1)	darunter bewohnt	belegt mit		
				Haus- halten	Personen	zu- sammen 1)	darunter bewohnt	Haus- halten	Personen	
<u>Gemeinden mit 20 000 bis unter 50 000 Einwohnern</u>										
Nichtlandwirtschaftliche Wohngebäude										
mit 1 Wohnung										
bis 1900	86,1	86,1	86,1	93,1	278,0	85,6	85,6	92,6	277,1	
1901 - 1918	40,5	40,5	40,5	43,5	145,2	40,4	40,4	43,2	144,5	
1919 - 1948	98,8	98,8	98,8	108,9	322,9	98,2	98,2	106,8	316,8	
1949 - 1960	156,8	156,8	156,8	169,5	556,5	156,8	156,8	169,5	556,5	
1961 - 1964	64,5	64,4	64,4	68,7	260,9	64,4	64,4	68,7	260,9	
1965 - 1968	58,8	58,7	58,7	63,4	234,1	58,5	58,5	63,1	233,4	
1969 und später	45,5	45,5	45,5	47,6	176,4	45,4	45,4	47,3	175,4	
Zusammen	551,0	550,8	550,8	594,7	1 974,0	549,3	549,3	591,2	1 964,6	
mit 2 Wohnungen										
bis 1900	49,4	98,6	97,2	103,0	247,1	97,1	95,7	101,5	244,5	
1901 - 1918	36,1	72,1	70,8	75,9	185,4	70,9	69,7	74,8	184,2	
1919 - 1948	80,9	161,5	159,6	165,1	401,3	159,5	157,6	163,0	398,0	
1949 - 1960	104,8	209,3	207,0	216,1	560,6	208,7	206,4	215,5	559,7	
1961 - 1964	33,4	66,7	66,1	68,1	188,3	66,5	65,9	67,9	188,0	
1965 - 1968	24,2	48,2	48,0	49,8	143,6	48,1	47,9	49,7	143,5	
1969 und später	14,9	29,8	29,0	30,8	85,3	29,5	28,7	30,5	84,9	
Zusammen	343,7	686,2	677,7	708,8	1 811,6	680,3	671,9	702,9	1 802,8	
mit 3 Wohnungen										
bis 1900	22,8	68,3	66,4	70,2	162,4	66,9	65,1	68,7	160,0	
1901 - 1918	16,6	49,6	48,7	51,7	120,3	48,3	47,4	50,2	117,8	
1919 - 1948	21,9	65,4	64,1	67,3	158,0	64,1	62,9	66,1	156,3	
1949 - 1960	19,8	58,7	56,9	58,6	146,1	57,8	56,0	57,7	145,0	
1961 - 1964	(7,4)	22,1	21,8	23,2	59,3	21,5	21,2	22,2	58,2	
1965 - 1968	(5,7)	17,0	16,9	17,8	46,3	16,4	16,3	17,2	45,5	
1969 und später	/	13,3	13,0	14,4	36,0	13,0	12,7	14,1	35,7	
Zusammen	98,6	294,4	287,8	303,2	728,4	288,0	281,6	296,2	718,5	
mit 4 und mehr Wohnungen										
bis 1900	18,1	91,7	89,3	97,1	204,7	84,5	82,4	88,0	190,4	
1901 - 1918	13,4	76,5	74,6	88,8	200,5	70,7	68,9	75,9	185,4	
1919 - 1948	15,0	81,3	79,9	86,7	197,3	79,1	77,7	82,9	192,6	
1949 - 1960	55,7	336,1	334,5	342,5	868,6	334,6	333,0	341,0	866,6	
1961 - 1964	20,4	140,2	138,7	144,2	419,4	139,2	137,7	141,5	415,8	
1965 - 1968	22,8	180,7	179,1	189,2	533,7	180,2	178,6	188,7	533,0	
1969 und später	11,0	92,4	91,8	92,9	239,0	92,2	91,6	92,7	238,8	
Zusammen	156,4	998,9	987,9	1 041,4	2 663,2	980,5	969,9	1 010,7	2 622,6	
Landwirtschaftliche Wohngebäude	38,5	51,4	50,5	52,6	203,8	50,5	49,7	51,8	202,5	
Wohngebäude zusammen										
bis 1900	197,5	371,9	365,7	391,5	1 005,1	360,8	355,0	378,4	984,3	
1901 - 1918	111,2	245,4	241,1	266,8	674,2	236,6	232,6	250,7	654,0	
1919 - 1948	221,5	414,1	409,4	435,2	1 106,1	408,0	403,4	426,0	1 090,3	
1949 - 1960	340,3	765,1	759,3	790,9	2 148,6	762,1	756,3	787,9	2 144,6	
1961 - 1964	127,1	295,5	293,1	306,3	935,1	293,7	291,3	302,4	930,1	
1965 - 1968	112,9	306,1	304,2	321,7	963,4	304,7	302,8	320,2	961,1	
1969 und später	77,7	183,6	181,9	188,3	548,5	182,7	181,0	187,2	546,6	
Zusammen	1 188,2	2 581,7	2 554,7	2 700,7	7 381,0	2 548,6	2 522,4	2 652,8	7 311,0	
Sonstige Gebäude mit Wohnraum	71,2	150,8	148,9	163,4	410,8	145,3	143,6	156,5	399,6	
Bewohnte Unterkünfte	/	(8,7)	(8,6)	13,7	26,8	(5,9)	(5,8)	(6,2)	18,8	
Zusammen	1 263,1	2 741,2	2 712,2	2 877,8	7 818,6	2 699,8	2 671,8	2 815,5	7 729,4	

1) Einschl. der vorübergehend leerstehenden, die künftig wieder als Wohnung genutzt werden sollen, jedoch ohne die von Angehörigen ausländischer Streitkräfte privatrechtlich gemieteten Wohnungen.

1. Bewohnte Gebäude und Unterkünfte sowie Wohnungen nach Belegung, Gebäudeart, Baujahr

1 000

Gebäudeart — Baualtersgruppe (Gebäude errichtet ...)	Bewohnte Gebäude und Unterkünfte insgesamt	Wohnungen							
		ins- gesamt 1)	darunter bewohnt	belegt mit		zu- sammen 1)	darunter mit Küche		belegt mit Haus- halten Personen
				Haus- halten	Personen		darunter bewohnt	belegt mit	
<u>Gemeinden mit 50 000 bis unter 100 000 Einwohnern</u>									
Nichtlandwirtschaftliche Wohngebäude									
mit 1 Wohnung									
bis 1900	28,8	28,8	28,8	32,8	92,3	28,7	28,7	32,7	92,1
1901 - 1918	21,8	21,8	21,8	25,1	77,9	21,6	21,6	24,8	77,2
1919 - 1948	46,3	46,3	46,3	52,2	140,5	46,3	46,3	52,2	140,5
1949 - 1960	63,9	63,9	63,9	71,0	221,2	63,8	63,8	70,4	220,6
1961 - 1964	33,6	33,6	33,6	37,2	129,8	33,6	33,6	37,2	129,8
1965 - 1968	25,2	25,2	25,2	27,0	94,1	25,2	25,2	27,0	94,1
1969 und später	20,8	20,8	20,8	21,3	75,0	20,7	20,7	21,2	74,9
Zusammen	240,4	240,4	240,4	266,6	830,8	239,9	239,9	265,5	829,2
mit 2 Wohnungen									
bis 1900	21,0	42,1	41,4	44,9	106,4	41,4	40,7	44,1	105,4
1901 - 1918	15,3	30,6	30,6	32,3	79,7	30,6	30,6	32,3	79,7
1919 - 1948	37,8	75,6	74,4	79,2	182,4	74,6	73,4	78,2	180,9
1949 - 1960	45,8	91,6	90,3	94,6	240,8	91,1	89,8	94,1	240,2
1961 - 1964	14,5	29,0	29,0	31,3	84,5	28,9	28,9	30,7	83,9
1965 - 1968	10,4	20,8	20,6	21,2	58,7	20,7	20,5	21,1	58,6
1969 und später	(5,1)	10,2	10,2	11,2	30,5	10,2	10,2	11,2	30,5
Zusammen	149,9	299,9	296,5	314,7	783,0	297,5	294,1	311,7	779,2
mit 3 Wohnungen									
bis 1900	13,6	40,7	39,5	44,4	103,3	39,7	38,6	43,5	102,1
1901 - 1918	11,7	35,1	34,1	39,6	88,0	34,0	33,1	37,5	85,6
1919 - 1948	18,0	53,8	52,8	55,1	121,8	52,0	51,0	53,3	119,3
1949 - 1960	13,0	38,7	38,2	40,5	94,1	38,6	38,1	40,4	94,0
1961 - 1964	/	11,7	11,7	12,1	29,1	11,7	11,7	12,1	29,1
1965 - 1968	/	(8,5)	(8,5)	(9,4)	23,6	(8,4)	(8,4)	(9,3)	23,2
1969 und später	/	(5,4)	(5,3)	(5,5)	15,9	(5,4)	(5,3)	(5,5)	15,9
Zusammen	64,9	193,9	190,1	206,6	475,8	189,8	186,2	201,6	469,2
mit 4 und mehr Wohnungen									
bis 1900	16,4	91,5	89,8	99,2	213,2	86,7	85,0	94,2	206,8
1901 - 1918	17,0	93,6	91,4	99,3	227,6	89,9	87,7	95,6	222,6
1919 - 1948	16,4	95,8	94,9	98,9	226,8	94,1	93,2	97,2	224,6
1949 - 1960	50,3	346,9	344,3	352,7	874,1	345,9	343,3	351,7	872,6
1961 - 1964	15,8	114,7	114,0	116,5	348,0	114,4	113,7	116,2	347,7
1965 - 1968	10,7	92,7	91,9	94,9	272,5	92,2	91,4	94,4	271,9
1969 und später	11,4	98,9	98,6	102,0	268,1	90,9	90,6	94,0	260,1
Zusammen	138,0	934,1	924,9	963,5	2 430,3	914,1	904,9	943,3	2 406,3
Landwirtschaftliche Wohngebäude	(8,6)	13,4	13,4	14,7	47,6	13,3	13,3	14,6	47,4
Wohngebäude zusammen									
bis 1900	83,9	209,3	205,7	228,4	536,2	202,7	199,2	221,6	527,4
1901 - 1918	66,6	182,6	179,4	197,9	478,5	177,5	174,4	191,7	470,2
1919 - 1948	120,2	274,6	271,5	288,6	682,8	270,1	267,0	284,1	676,6
1949 - 1960	174,3	542,8	538,4	560,7	1 436,8	541,1	536,7	558,5	1 434,0
1961 - 1964	68,1	189,3	188,6	197,4	592,5	188,9	188,2	196,5	591,6
1965 - 1968	49,4	147,6	146,6	152,9	450,6	146,9	145,9	152,2	449,5
1969 und später	39,3	135,5	135,1	140,2	390,1	127,4	127,0	132,1	382,0
Zusammen	601,8	1 681,7	1 665,3	1 766,1	4 567,5	1 654,6	1 638,4	1 736,7	4 531,3
Sonstige Gebäude mit Wohnraum	34,3	96,6	95,8	109,0	241,3	90,5	89,7	101,5	232,1
Bewohnte Unterkünfte	/	(5,6)	(5,6)	12,0	21,6	/	/	(5,3)	12,1
Zusammen	638,1	1 783,9	1 766,7	1 887,1	4 830,4	1 748,4	1 731,4	1 843,5	4 775,5

1) Einschl. der vorübergehend leerstehenden, die künftig wieder als Wohnung genutzt werden sollen, jedoch ohne die von Angehörigen ausländischer Streitkräfte privatrechtlich gemieteten Wohnungen.

1. Bewohnte Gebäude und Unterkünfte sowie Wohnungen nach Belegung, Gebäudeart, Baujahr

1 000

Gebäudeart — Baualtersgruppe (Gebäude errichtet ...)	Bewohnte Gebäude und Unterkünfte insgesamt	Wohnungen								
		ins- gesamt 1)	darunter bewohnt	belegt mit		darunter mit Küche				
				Haus- halten	Personen	zu- sammen 1)	darunter bewohnt	belegt mit		
				Haus- halten	Personen	zu- sammen 1)	darunter bewohnt	Haus- halten	Personen	
Gemeinden mit 100 000 und mehr Einwohnern										
Nichtlandwirtschaftliche Wohngebäude										
mit 1 Wohnung										
bis 1900	53,5	53,5	53,5	64,0	166,9	53,0	53,0	62,4	163,4	
1901 - 1918	38,3	38,1	38,1	55,5	132,8	38,1	38,1	55,5	132,8	
1919 - 1948	208,8	208,6	208,6	245,9	616,8	208,1	208,1	245,1	615,1	
1949 - 1960	197,0	196,9	196,9	226,5	643,2	196,6	196,6	224,9	641,5	
1961 - 1964	65,7	65,7	65,7	72,1	236,4	65,7	65,7	72,1	236,4	
1965 - 1968	66,6	66,6	66,6	74,9	249,7	66,6	66,6	74,9	249,7	
1969 und später	45,5	45,5	45,5	48,6	172,2	45,4	45,4	48,5	172,1	
Zusammen	675,4	674,9	674,9	787,5	2 218,0	673,5	673,5	783,4	2 211,0	
mit 2 Wohnungen										
bis 1900	48,7	97,4	95,4	108,0	244,4	94,5	92,5	103,9	237,8	
1901 - 1918	39,1	78,3	76,9	84,9	201,0	77,5	76,1	83,9	199,6	
1919 - 1948	116,6	233,0	231,2	249,7	550,4	228,7	226,9	243,2	542,1	
1949 - 1960	100,5	200,8	199,0	217,0	514,2	198,8	197,1	214,3	510,3	
1961 - 1964	22,9	45,7	45,2	49,1	128,2	45,1	44,6	48,4	127,3	
1965 - 1968	18,5	36,8	36,3	39,4	102,1	36,7	36,2	39,3	101,9	
1969 und später	11,6	23,1	22,7	23,6	62,0	22,8	22,5	23,4	61,4	
Zusammen	357,9	715,1	706,7	771,7	1 802,3	704,1	695,9	756,4	1 780,4	
mit 3 Wohnungen										
bis 1900	29,8	89,4	86,9	100,5	207,5	86,8	84,3	96,4	202,3	
1901 - 1918	30,4	91,0	89,2	100,6	222,1	89,6	87,8	98,7	219,7	
1919 - 1948	48,5	145,3	143,3	154,3	327,2	141,7	139,7	150,4	322,3	
1949 - 1960	42,7	127,8	126,5	135,9	309,8	126,1	124,9	133,4	305,8	
1961 - 1964	(8,7)	26,0	25,3	28,4	71,8	25,6	24,9	28,0	71,4	
1965 - 1968	(6,9)	20,4	20,2	21,9	56,9	20,0	19,8	21,5	56,1	
1969 und später	/	13,5	13,4	14,6	36,5	13,0	12,9	13,8	35,6	
Zusammen	171,5	513,4	504,8	556,2	1 231,8	502,8	494,3	542,2	1 213,2	
mit 4 und mehr Wohnungen										
bis 1900	84,1	633,7	615,2	697,3	1 366,6	605,8	588,1	664,5	1 321,2	
1901 - 1918	101,5	837,5	820,4	913,0	1 806,4	810,8	795,0	882,3	1 758,1	
1919 - 1948	107,8	731,8	724,5	776,3	1 563,0	720,1	712,9	760,8	1 540,5	
1949 - 1960	224,5	1 863,1	1 849,6	1 919,9	4 248,8	1 846,9	1 833,7	1 900,0	4 224,4	
1961 - 1964	64,7	556,3	552,7	574,9	1 421,4	546,2	543,1	564,1	1 405,3	
1965 - 1968	55,1	554,7	551,3	566,8	1 432,4	539,9	536,5	552,0	1 416,1	
1969 und später	30,6	308,2	302,9	312,3	737,1	302,3	297,0	306,2	730,7	
Zusammen	668,3	5 485,3	5 416,6	5 760,5	12 575,7	5 372,0	5 306,3	5 629,9	12 396,3	
Landwirtschaftliche Wohngebäude	10,7	22,0	21,7	23,6	65,6	20,6	20,3	22,2	64,0	
Wohngebäude zusammen										
bis 1900	220,9	882,6	859,5	979,3	2 014,9	848,3	826,0	936,3	1 953,6	
1901 - 1918	210,5	1 047,6	1 027,2	1 157,3	2 370,4	1 018,7	999,6	1 123,7	2 318,3	
1919 - 1948	483,6	1 322,4	1 311,3	1 429,9	3 068,1	1 301,3	1 290,3	1 402,2	3 029,7	
1949 - 1960	566,4	2 391,6	2 374,9	2 502,4	5 725,5	2 371,4	2 355,2	2 475,7	5 691,5	
1961 - 1964	162,4	694,2	689,4	725,0	1 859,8	683,1	678,8	713,1	1 842,4	
1965 - 1968	147,4	679,8	675,7	704,3	1 843,9	664,5	660,4	689,0	1 826,6	
1969 und später	92,6	392,5	386,7	401,3	1 010,8	385,7	380,0	394,1	1 002,8	
Zusammen	1 883,8	7 410,7	7 324,7	7 899,5	17 893,4	7 273,0	7 190,3	7 734,1	17 664,9	
Sonstige Gebäude mit Wohnraum	83,5	230,5	226,6	251,3	559,0	219,2	215,6	238,3	541,6	
Bewohnte Unterkünfte	41,1	52,9	51,0	63,3	135,1	41,8	41,8	48,1	109,2	
Zusammen	2 008,4	7 694,1	7 602,3	8 214,1	18 587,5	7 534,0	7 447,7	8 020,5	18 315,7	

1) Einschl. der vorübergehend leerstehenden, die künftig wieder als Wohnung genutzt werden sollen, jedoch ohne die von Angehörigen ausländischer Streitkräfte privatrechtlich gemieteten Wohnungen.

2. Bewohnte Gebäude und darin befindliche Wohnungen nach Gebäude- und Wohnungsart, Baujahr, Geschoßzahl, öffentlicher Förderung

1 000

Gegenstand der Nachweisung	Bundesgebiet			Gemeinden mit ... bis unter ... Einwohnern											
				unter 20 000			20 000 - 50 000			50 000 - 100 000			100 000 und mehr		
	Gebäude insgesamt	darin Wohnungen	darunter mit Küche	Gebäude insgesamt	darin Wohnungen	darunter mit Küche	Gebäude insgesamt	darin Wohnungen	darunter mit Küche	Gebäude insgesamt	darin Wohnungen	darunter mit Küche	Gebäude insgesamt	darin Wohnungen	darunter mit Küche
Bis 1948 errichtete															
nichtlw. Wohngebäude	3 925,9	8 434,5	8 240,2	2 255,1	3 545,1	3 474,9	499,6	992,0	966,9	264,1	655,5	639,4	907,1	3 241,9	3 159,0
davon mit ... Vollgeschossen															
1 oder 2	3 503,7	5 821,3	5 701,3	2 199,9	3 346,2	3 280,7	460,4	828,3	809,4	216,0	423,6	415,5	627,4	1 223,2	1 195,7
3 und mehr	422,2	2 613,2	2 538,9	55,2	198,9	194,2	39,2	163,7	157,5	48,1	231,9	223,9	279,7	2 018,7	1 963,3
darunter mit Personenaufzug	/	25,6	25,5	/	/	/	/	/	/	/	/	/	/	24,1	24,0
landw. Wohngebäude	483,4	587,5	575,6	438,3	520,4	510,9	30,6	41,0	40,1	(6,6)	10,8	10,7	(7,9)	15,3	13,9
Wohngebäude zusammen	4 409,3	9 022,0	8 815,8	2 693,4	4 065,5	3 985,8	530,2	1 033,0	1 007,0	270,7	666,3	650,1	915,0	3 257,2	3 172,9
sonstige Gebäude mit Wohnraum	225,6	468,3	444,2	111,0	194,9	188,1	47,2	95,5	91,2	21,5	56,2	51,2	45,9	121,7	113,7
Gebäude insgesamt	4 634,9	9 490,3	9 260,0	2 804,4	4 260,4	4 173,9	577,4	1 128,5	1 098,2	292,2	722,5	701,3	960,9	3 378,9	3 286,6
Nach 1948 errichtete															
nichtlw. Wohngebäude	4 581,6	11 259,4	11 159,6	2 636,4	4 541,9	4 513,5	650,1	1 546,0	1 538,9	329,1	1 015,3	1 004,4	966,0	4 156,2	4 102,8
davon mit ... Vollgeschossen															
1 oder 2	4 023,4	6 639,6	6 588,4	2 550,6	3 950,4	3 923,2	575,2	1 003,7	997,8	261,7	485,4	483,1	635,9	1 200,1	1 184,3
3 und mehr	558,2	4 619,8	4 571,2	85,8	591,5	590,3	74,9	542,3	541,1	67,4	529,9	521,3	330,1	2 956,1	2 918,5
darunter mit Personenaufzug	38,0	832,1	817,7	/	97,3	97,2	/	74,8	74,8	/	79,5	71,3	26,7	580,5	574,4
landw. Wohngebäude	122,1	153,1	152,0	109,4	133,1	132,0	(7,9)	10,4	10,4	/	/	/	/	(7,0)	(7,0)
Wohngebäude zusammen	4 703,7	11 412,5	11 311,6	2 745,8	4 675,0	4 645,5	658,0	1 556,4	1 549,3	331,1	1 017,9	1 007,0	968,8	4 163,2	4 109,8
sonstige Gebäude mit Wohnraum	129,9	304,3	295,7	55,5	98,4	95,4	24,0	55,6	54,4	12,8	40,4	39,3	37,6	109,9	106,6
Gebäude insgesamt	4 833,6	11 716,8	11 607,3	2 801,3	4 773,4	4 740,9	682,0	1 612,0	1 603,7	343,9	1 058,3	1 046,3	1 006,4	4 273,1	4 216,4
davon öffentlich gefördert:															
Total	1 630,6	4 738,6	4 738,3	817,8	1 520,2	1 520,0	263,6	742,6	742,6	145,4	513,4	513,4	403,8	1 962,4	1 962,3
Teilweise	121,6	437,1	421,4	70,3	180,0	175,6	15,6	49,5	49,1	10,6	56,9	49,1	25,1	150,7	147,6
Nicht	3 081,4	6 541,1	6 447,6	1 913,2	3 073,2	3 045,3	402,8	819,9	812,0	187,9	488,0	483,8	577,5	2 160,0	2 106,5

3. Bewohnte Gebäude und darin befindliche Wohnungen nach Gebäude- und Wohnungsart, Baujahr, Wohnungszahl

1 000

Gegenstand der Nachweisung	Bis 1948 errichtete			Nach 1948 errichtete		
	Gebäude	darin Wohnungen	darunter mit Küche	Gebäude	darin Wohnungen	darunter mit Küche
Insgesamt						
Nichtlandwirtschaftliche Wohngebäude	3 925,9	8 434,5	8 240,2	4 581,6	11 259,4	11 159,6
davon mit ... Wohnungen						
1	1 979,5	1 979,5	1 971,3	2 408,9	2 408,9	2 406,3
2	1 122,9	2 245,8	2 206,7	1 193,7	2 387,4	2 369,5
3	350,0	1 050,0	1 021,5	242,9	728,7	718,0
4 - 6	300,3	1 420,9	1 366,2	415,3	2 147,1	2 132,3
7 - 12	147,6	1 281,2	1 234,6	260,2	2 282,1	2 266,4
13 und mehr	25,6	457,1	439,9	60,6	1 305,2	1 267,1
Landwirtschaftliche Wohngebäude	483,4	587,5	575,6	122,1	153,1	152,0
davon mit ... Wohnungen						
1	400,1	400,1	399,2	98,2	98,2	98,2
2	70,9	141,8	134,3	20,7	41,4	40,7
3 und mehr	12,4	45,6	42,1	/	13,5	13,1
Wohngebäude zusammen	4 409,3	9 022,0	8 815,8	4 703,7	11 412,5	11 311,6
davon mit ... Wohnungen						
1	2 379,6	2 379,6	2 370,5	2 507,1	2 507,1	2 504,5
2	1 193,8	2 387,6	2 341,0	1 214,4	2 428,8	2 410,2
3	358,8	1 076,4	1 046,5	245,2	735,6	724,5
4 - 6	303,3	1 434,1	1 378,6	415,9	2 149,9	2 135,1
7 - 12	148,2	1 287,2	1 239,3	260,4	2 284,0	2 268,5
13 und mehr	25,6	457,1	439,9	60,7	1 307,1	1 269,0
Sonstige Gebäude mit Wohnraum	225,6	468,3	444,2	129,9	304,3	295,7
davon mit ... Wohnungen						
1	105,9	105,9	103,5	63,6	63,6	62,6
2	67,5	135,0	130,8	34,8	69,6	67,6
3	25,2	75,6	72,8	11,1	33,3	32,8
4 - 6	22,0	101,7	96,1	13,3	63,7	62,2
7 - 12	/	34,2	28,8	(5,9)	50,8	49,4
13 und mehr	/	15,9	12,2	/	23,3	21,1
Gebäude insgesamt	4 634,9	9 490,3	9 260,0	4 833,6	11 716,8	11 607,3
davon mit ... Wohnungen						
1	2 485,5	2 485,5	2 474,0	2 570,7	2 570,7	2 567,1
2	1 261,3	2 522,6	2 471,8	1 249,2	2 498,4	2 477,8
3	384,0	1 152,0	1 119,3	256,3	768,9	757,3
4 - 6	325,3	1 535,8	1 474,7	429,2	2 213,6	2 197,3
7 - 12	152,3	1 321,4	1 268,1	266,3	2 334,8	2 317,7
13 und mehr	26,5	473,0	452,1	61,9	1 330,4	1 290,1

3. Bewohnte Gebäude und darin befindliche Wohnungen nach Gebäude- und Wohnungsart, Baujahr, Wohnungszahl

1 000

Gegenstand der Nachweisung	Bis 1948 errichtete			Nach 1948 errichtete		
	Gebäude	darin Wohnungen	darunter mit Küche	Gebäude	darin Wohnungen	darunter mit Küche
<u>Gemeinden unter 20 000 Einwohner</u>						
Nichtlandwirtschaftliche Wohngebäude	2 255,1	3 545,1	3 474,9	2 636,4	4 541,9	4 513,5
davon mit ... Wohnungen						
1	1 356,6	1 356,6	1 350,9	1 565,0	1 565,0	1 563,3
2	678,0	1 356,0	1 331,3	787,1	1 574,2	1 561,2
3	136,7	410,1	397,1	121,2	363,6	358,5
4 - 6	74,4	338,8	321,3	126,8	634,3	629,0
7 - 12	(8,8)	72,8	65,8	30,5	265,7	264,6
13 und mehr	/	10,8	(8,5)	(5,8)	139,1	136,9
Landwirtschaftliche Wohngebäude	438,3	520,4	510,9	109,4	133,1	132,0
davon mit ... Wohnungen						
1	368,5	368,5	367,6	89,3	89,3	89,3
2	61,1	122,2	115,4	17,8	35,6	34,9
3 und mehr	(8,7)	29,7	27,9	/	(8,2)	(7,8)
Wohngebäude zusammen	2 693,4	4 065,5	3 985,8	2 745,8	4 675,0	4 645,5
davon mit ... Wohnungen						
1	1 725,1	1 725,1	1 718,5	1 654,3	1 654,3	1 652,6
2	739,1	1 478,2	1 446,7	804,9	1 609,8	1 596,1
3	143,5	430,5	416,6	123,1	369,3	363,8
4 - 6	76,1	346,2	328,2	127,1	635,6	630,3
7 - 12	(9,0)	74,7	67,3	30,6	266,9	265,8
13 und mehr	/	10,8	(8,5)	(5,8)	139,1	136,9
Sonstige Gebäude mit Wohnraum	111,0	194,9	188,1	55,5	98,4	95,4
davon mit ... Wohnungen						
1	56,9	56,9	55,6	31,1	31,1	30,6
2	37,2	74,4	72,2	16,5	33,0	31,9
3	10,4	31,2	30,2	/	10,5	10,2
4 - 6	(5,6)	25,4	24,2	/	16,2	15,1
7 - 12	/	(7,0)	(5,9)	/	(7,6)	(7,6)
13 und mehr	-	-	-	-	-	-
Gebäude zusammen	2 804,4	4 260,4	4 173,9	2 801,3	4 773,4	4 740,9
davon mit ... Wohnungen						
1	1 782,0	1 782,0	1 774,1	1 685,4	1 685,4	1 683,2
2	776,3	1 552,6	1 518,9	821,4	1 642,8	1 628,0
3	153,9	461,7	446,8	126,6	379,8	374,0
4 - 6	81,7	371,6	352,4	130,6	651,8	645,4
7 - 12	(9,9)	81,7	73,2	31,5	274,5	273,4
13 und mehr	/	10,8	(8,5)	(5,8)	139,1	136,9
<u>Gemeinden mit 20 000 bis unter 50 000 Einwohnern</u>						
Nichtlandwirtschaftliche Wohngebäude	499,6	992,0	966,9	650,1	1 546,0	1 538,9
davon mit ... Wohnungen						
1	225,4	225,4	224,2	325,6	325,6	325,3
2	166,4	332,8	328,1	177,3	354,6	353,4
3	61,3	185,9	179,9	37,3	111,9	109,5
4 - 6	39,1	181,6	173,0	73,2	377,8	375,8
7 - 12	(6,7)	54,2	49,8	31,6	269,5	268,4
13 und mehr	/	14,1	11,9	(5,1)	106,6	106,5
Landwirtschaftliche Wohngebäude	30,6	41,0	40,1	(7,9)	10,4	10,4
davon mit ... Wohnungen						
1	22,9	22,9	22,9	(6,1)	(6,1)	(6,1)
2	(5,9)	11,8	11,5	/	/	/
3 und mehr	/	(6,3)	(5,7)	/	/	/
Wohngebäude zusammen	530,2	1 033,0	1 007,0	658,0	1 556,4	1 549,3
davon mit ... Wohnungen						
1	248,3	248,3	247,1	331,7	331,7	331,4
2	172,3	344,6	339,6	178,8	357,6	356,4
3	62,5	187,5	183,1	37,5	112,5	110,1
4 - 6	39,7	184,3	175,5	73,2	377,8	375,8
7 - 12	(6,7)	54,2	49,8	31,7	270,2	269,1
13 und mehr	/	14,1	11,9	(5,1)	106,6	106,5
Sonstige Gebäude mit Wohnraum	47,2	95,5	91,2	24,0	55,6	54,4
davon mit ... Wohnungen						
1	20,5	20,5	20,0	(9,8)	(9,8)	(9,6)
2	15,4	30,8	30,2	(7,9)	15,8	15,4
3	(6,6)	19,8	19,1	/	(8,1)	(8,0)
4 - 6	/	19,1	18,1	/	12,6	12,2
7 - 12	/	/	/	/	(6,9)	(6,8)
13 und mehr	/	/	/	/	/	/
Gebäude zusammen	577,4	1 128,5	1 098,2	682,0	1 612,0	1 603,7
davon mit ... Wohnungen						
1	268,8	268,8	267,1	341,5	341,5	341,0
2	187,7	375,4	369,8	186,7	373,4	371,8
3	69,1	207,3	202,2	40,2	120,6	118,1
4 - 6	43,9	203,4	193,6	75,9	390,4	388,0
7 - 12	(7,1)	57,1	51,7	32,5	277,1	275,9
13 und mehr	/	16,5	13,8	(5,2)	109,0	108,9

3. Bewohnte Gebäude und darin befindliche Wohnungen nach Gebäude- und Wohnungsart, Baujahr, Wohnungszahl

1 000

Gegenstand der Nachweisung	Bis 1948 errichtete			Nach 1948 errichtete		
	Gebäude	darin Wohnungen	darunter mit Küche	Gebäude	darin Wohnungen	darunter mit Küche
<u>Gemeinden mit 50 000 bis unter 100 000 Einwohnern</u>						
Nichtlandwirtschaftliche Wohngebäude	264,1	655,5	639,4	329,1	1 015,3	1 004,4
davon mit ... Wohnungen						
1	96,9	96,9	96,6	143,5	143,5	143,3
2	74,1	148,2	146,5	75,8	151,6	150,9
3	43,3	129,9	126,0	21,6	64,8	64,6
4 - 6	37,9	175,9	170,0	48,6	253,8	252,8
7 - 12	11,3	94,5	90,2	34,4	290,1	289,5
13 und mehr	/	10,1	10,1	(5,2)	111,5	103,3
Landwirtschaftliche Wohngebäude	(6,6)	10,8	10,7	/	/	/
davon mit ... Wohnungen						
1	/	/	/	/	/	/
2	/	/	/	/	/	/
3 und mehr	/	/	/	/	/	/
Wohngebäude zusammen	270,7	666,3	650,1	331,1	1 017,9	1 007,0
davon mit ... Wohnungen						
1	101,0	101,0	100,7	145,1	145,1	144,9
2	75,7	151,4	149,7	76,0	152,0	151,3
3	43,7	131,1	127,2	21,8	65,4	65,2
4 - 6	38,4	178,2	172,2	48,6	253,8	252,8
7 - 12	11,3	94,5	90,2	34,4	290,1	289,5
13 und mehr	/	10,1	10,1	(5,2)	111,5	103,3
Sonstige Gebäude mit Wohnraum	21,5	56,2	51,2	12,8	40,4	39,3
davon mit ... Wohnungen						
1	(8,3)	(8,3)	(8,1)	(5,3)	(5,3)	(5,3)
2	/	(9,8)	(9,4)	/	/	/
3	/	11,1	10,4	/	(5,4)	(5,4)
4 - 6	/	17,4	16,5	/	11,2	11,2
7 - 12	/	(5,1)	/	/	(5,8)	(5,7)
13 und mehr	/	/	/	/	(8,1)	(7,2)
Gebäude zusammen	-292,2	722,5	701,3	343,9	1 058,3	1 046,3
davon mit ... Wohnungen						
1	109,3	109,3	108,8	150,4	150,4	150,2
2	80,6	161,2	159,1	78,3	156,6	155,8
3	47,4	142,2	137,6	23,6	70,8	70,6
4 - 6	42,2	195,6	188,7	50,9	265,0	264,0
7 - 12	11,9	99,6	94,9	35,1	295,9	295,2
13 und mehr	/	14,6	12,2	(5,6)	119,6	110,5

Gemeinden mit 100 000 und mehr Einwohnern

Nichtlandwirtschaftliche Wohngebäude	907,1	3 241,9	3 159,0	966,0	4 156,2	4 102,8
davon mit ... Wohnungen						
1	300,6	300,6	299,6	374,8	374,8	374,4
2	204,4	408,8	400,8	153,5	307,0	304,0
3	108,7	326,1	318,5	62,8	188,4	185,4
4 - 6	148,9	724,6	701,9	166,7	881,2	874,7
7 - 12	120,8	1 059,7	1 028,8	163,7	1 456,8	1 443,9
13 und mehr	23,7	422,1	409,4	44,5	948,0	920,4
Landwirtschaftliche Wohngebäude	(7,9)	15,3	13,9	/	(7,0)	(7,0)
davon mit ... Wohnungen						
1	/	/	/	/	/	/
2	/	/	/	/	/	/
3 und mehr	/	(6,1)	(5,1)	/	/	/
Wohngebäude zusammen	915,0	3 257,2	3 172,9	968,8	4 163,2	4 109,8
davon mit ... Wohnungen						
1	305,2	305,2	304,2	376,0	376,0	375,6
2	206,7	415,4	405,0	154,7	309,4	306,4
3	109,1	327,3	319,6	62,8	188,4	185,4
4 - 6	149,1	725,4	702,7	167,0	882,7	876,2
7 - 12	121,2	1 063,8	1 032,0	163,7	1 456,8	1 443,9
13 und mehr	23,7	422,1	409,4	44,6	949,9	922,3
Sonstige Gebäude mit Wohnraum	45,9	121,7	113,7	37,6	109,9	106,6
davon mit ... Wohnungen						
1	20,2	20,2	19,8	17,4	17,4	17,1
2	10,0	20,0	19,0	(8,1)	16,2	15,8
3	/	13,5	13,1	/	(9,3)	(9,2)
4 - 6	(8,4)	39,8	37,3	/	23,7	23,7
7 - 12	/	19,2	16,3	/	30,5	29,3
13 und mehr	/	(9,0)	(8,2)	/	12,8	11,5
Gebäude zusammen	960,9	3 378,9	3 286,6	1 006,4	4 273,1	4 216,4
davon mit ... Wohnungen						
1	325,4	325,4	324,0	393,4	393,4	392,7
2	216,7	433,4	424,0	162,8	325,6	322,2
3	113,6	340,8	332,7	65,9	197,7	194,6
4 - 6	157,5	765,2	740,0	171,8	906,4	899,9
7 - 12	123,7	1 083,0	1 048,3	167,2	1 487,3	1 473,2
13 und mehr	24,3	431,1	417,6	45,3	962,7	933,8

4. Bewohnte Gebäude und darin befindliche Wohnungen nach Eigentümern, Gebäudeart, Baujahr

1 000

Gebäudeart Baualter- gruppe (Gebäude errichtet...)	Bewohnte Gebäude 1)		Darunter in Eigentum										der öffentlichen Hand	
			einer Einzelperson		eines Ehepaars		einer sonstigen Personengemein- schaft (Erben- gemeinschaft usw.)		eines gemeinnüt- zigen Wohnungs- unternehmens oder Reinstätte		sines sonstigen Unternehmens ²⁾			
	insgesamt	darin Woh- nungen	Gebäude	Woh- nungen	Gebäude	Woh- nungen	Gebäude	Woh- nungen	Gebäude	Woh- nungen	Gebäude	Woh- nungen	Gebäude	Woh- nungen
<u>Insgesamt</u>														
Nichtlw. Wohngebäude mit 1 oder 2 Wohnungen bis 1918	1 802,0	2413,0	1 241,6	1 656,6	330,5	433,2	97,2	148,4	20,0	25,8	47,5	64,5	58,3	76,2
1919 - 1948	1 289,7	1790,1	1 861,9	1 198,5	252,5	343,8	64,8	103,1	43,2	56,9	25,3	34,0	38,2	48,8
1949 - 1964	2 439,2	3324,5	1 438,2	1 969,9	809,3	1 078,2	71,3	113,7	45,2	64,9	24,1	32,1	44,8	56,2
1965 u. später	1 150,5	1446,0	639,4	809,7	463,2	571,0	22,6	35,4	/	/	(5,6)	(7,2)	13,5	15,2
Zusammen	6 681,4	8974,4	4 181,1	5 634,7	1 855,5	2 426,2	255,9	400,6	111,8	151,5	102,5	137,8	154,8	196,4
mit 3 u. mehr Wohnungen bis 1918	526,5	2778,4	314,1	1 581,5	59,1	306,6	76,8	437,1	18,0	116,0	26,9	160,5	27,9	155,4
1919 - 1948	292,8	1414,8	134,5	539,8	26,2	102,7	26,4	128,9	67,3	414,8	14,2	83,7	16,8	100,7
1949 - 1964	693,0	4342,6	251,9	1 369,2	70,1	332,1	47,4	311,9	229,1	1 454,6	33,2	242,8	34,5	234,3
1965 u. später	249,7	1772,7	103,0	564,3	34,9	166,3	21,5	165,3	62,4	615,4	(8,0)	78,8	(8,8)	83,9
Zusammen	1 762,0	10308,5	803,5	4 054,8	190,3	907,7	172,1	1 043,2	378,8	2 800,8	82,3	565,8	88,0	574,3
Landw. Wohngebäude	605,5	740,6	468,9	569,7	122,2	145,3	11,5	17,6	/	/	/	/	/	(5,2)
Wohngebäude zusammen	9 048,9	20023,5	5 453,5	0 259,2	2 168,0	3 479,2	439,5	1 461,4	488,8	2 952,8	195,7	705,9	244,6	775,9
Sonstige Geb. mit Wohnraum	354,7	770,1	187,5	411,0	45,2	98,4	22,4	58,0	/	(5,1)	34,0	76,9	62,6	115,6
Insgesamt	9 403,6	20793,6	5 641,0	0 670,2	2 213,2	3 577,6	461,9	1 519,4	491,1	2 957,9	219,7	782,8	307,2	891,5
<u>Gemeinden unter 20 000 Einwohner</u>														
Nichtlw. Wohngebäude mit 1 oder 2 Wohnungen bis 1918	1 325,4	1729,6	942,1	1 222,7	262,3	337,9	67,0	100,6	/	/	14,0	18,1	37,6	47,1
1919 - 1948	703,1	970,8	487,9	673,5	149,9	235,6	30,6	48,0	(5,1)	(6,9)	10,6	13,0	18,1	22,9
1949 - 1964	1 539,5	2106,6	930,0	1 280,4	513,6	689,5	42,7	68,8	13,7	18,8	(8,9)	11,4	28,2	34,4
1965 u. später	805,0	1017,4	467,9	595,1	309,1	383,1	15,8	25,3	/	/	/	/	(7,0)	(8,0)
Zusammen	4 373,0	5824,4	2 827,9	3 771,7	1 234,9	1 616,1	156,1	242,7	22,0	29,7	35,7	45,3	90,9	112,4
mit 3 u. mehr Wohnungen bis 1918	152,4	581,8	100,6	369,2	20,7	77,7	14,3	52,8	/	/	(5,2)	27,6	10,9	51,6
1919 - 1948	66,2	244,1	38,4	135,1	(9,3)	31,3	(5,7)	19,1	/	16,4	/	12,6	(6,1)	27,5
1949 - 1964	179,1	795,8	77,1	295,9	28,7	101,5	(9,1)	35,2	38,6	229,4	(8,8)	47,9	11,3	58,0
1965 u. später	95,6	515,2	44,5	195,5	19,3	78,5	(6,4)	42,4	18,5	136,6	/	21,5	/	17,9
Zusammen	493,3	2136,9	260,6	995,7	78,0	289,0	35,5	149,5	61,1	384,7	18,7	109,6	30,9	155,0
Landw. Wohngebäude	547,7	653,5	424,4	504,2	112,2	132,2	(9,5)	13,9	/	/	/	/	/	/
Wohngebäude zusammen	5 414,0	8614,8	3 512,9	5 271,6	1 425,1	2 037,3	201,1	406,1	83,2	414,7	54,7	155,2	123,0	270,0
Sonstige Geb. mit Wohnraum	166,0	292,2	89,5	155,6	25,7	45,9	(7,5)	16,5	/	/	10,9	18,7	31,9	54,9
Zusammen	5 580,0	8907,0	3 602,4	5 427,2	1 450,8	2 083,2	208,6	422,6	83,6	415,1	65,6	173,9	154,9	324,9
<u>Gemeinden mit 20 000 bis unter 50 000 Einwohnern</u>														
Nichtlw. Wohngebäude mit 1 oder 2 Wohnungen bis 1918	211,0	295,4	141,1	197,9	34,1	47,0	12,3	19,3	/	/	(5,7)	12,0	16,2	(6,2)
1919 - 1948	178,5	258,2	114,5	168,4	37,9	51,6	(8,7)	13,5	(5,5)	(8,8)	/	/	(6,1)	(6,2)
1949 - 1964	357,2	493,1	204,6	282,6	126,3	172,3	(9,5)	15,6	(6,1)	(9,1)	(5,3)	(6,5)	/	/
1965 u. später	142,7	181,1	70,3	89,8	65,7	81,4	/	(5,1)	/	/	/	/	/	/
Zusammen	889,4	1227,8	530,5	738,7	264,0	352,3	33,3	53,5	16,2	23,7	22,8	29,7	16,8	21,1
mit 3 u. mehr Wohnungen bis 1918	70,4	284,7	42,3	167,7	(8,3)	34,0	11,8	46,7	/	/	/	15,2	/	14,5
1919 - 1948	36,7	146,4	19,8	69,8	/	14,1	/	11,1	(5,5)	25,7	/	(7,5)	/	14,0
1949 - 1964	100,4	541,7	34,2	154,3	(8,8)	35,2	(5,0)	25,3	38,7	241,7	/	25,8	(6,6)	37,6
1965 u. später	41,1	276,3	18,6	101,7	/	23,0	/	16,1	(9,6)	89,7	/	14,7	/	(8,9)
Zusammen	248,6	1249,1	114,9	493,5	26,1	106,3	21,8	99,2	54,8	361,9	10,6	63,2	13,2	75,0
Landw. Wohngebäude	38,5	51,4	30,0	40,4	(7,2)	(9,3)	/	/	-	-	/	/	/	/
Wohngebäude zusammen	1 176,5	2528,3	675,4	1 272,6	297,3	467,9	56,1	154,0	71,0	385,6	33,6	93,2	30,1	96,2
Sonstige Geb. mit Wohnraum	71,1	150,9	40,6	87,5	(8,8)	19,8	(6,4)	14,6	/	/	(5,6)	11,2	(8,9)	15,5
Zusammen	1 247,6	2679,2	716,0	1 360,1	306,1	487,7	62,5	168,6	71,6	386,8	39,2	104,4	39,0	111,7

1) Ohne solche mit Eigentumswohnungen.- 2) Ohne freie Wohnungsunternehmen und ohne Immobilienfonds.

4. Bewohnte Gebäude und darin befindliche Wohnungen nach Eigentümern, Gebäudeart, Baujahr

1 000

Gebäudeart Baualter- gruppe (Gebäude errichtet...)	Bewohnte Gebäude 1)		Darunter im Eigentum											
			einer Einzelperson		eines Ehepaars		einer sonstigen Personengemein- schaft (Erben- gemeinschaft usw.)		eines gemeinnüt- zigen Wohnungs- unternehmens oder Reinstätte		eines sonstigen (Unternehmens 2)		der öffentlichen Hand	
	insgesamt	darin Woh- nungen	Gebäude	Woh- nungen	Gebäude	Woh- nungen	Gebäude	Woh- nungen	Gebäude	Woh- nungen	Gebäude	Woh- nungen	Gebäude	Woh- nungen
<u>Gemeinden mit 50 000 bis unter 100 000 Einwohnern</u>														
Nichtlw. Wohngebäude														
mit 1 oder 2 Wohnungen														
bis 1918	86,5	122,4	51,5	74,6	10,4	15,3	/	(6,0)	/	/	(9,2)	10,2	(6,3)	(9,0)
1919 - 1948	84,1	121,9	52,8	76,2	13,7	19,5	(5,2)	(8,2)	(7,4)	10,1	/	/	/	/
1949 - 1964	157,4	217,5	81,1	114,5	56,6	75,1	(5,5)	(8,1)	/	(7,0)	/	(5,8)	/	(6,2)
1965 u. später	61,2	76,4	33,7	41,5	23,6	30,3	/	/	/	/	/	/	/	/
Zusammen	389,2	538,0	219,1	306,8	104,3	140,2	15,5	23,8	15,0	21,4	17,1	21,6	14,8	20,0
mit 3 u. mehr Wohnungen														
bis 1918	58,5	259,9	35,1	152,3	(5,6)	27,2	(9,0)	42,1	/	10,5	/	13,2	/	13,4
1919 - 1948	34,2	149,0	16,6	61,5	/	(8,7)	/	11,5	(7,4)	46,6	/	(7,5)	/	(9,5)
1949 - 1964	81,6	503,7	24,2	130,1	(6,4)	29,8	(5,9)	33,4	32,7	229,4	/	16,6	(6,5)	43,5
1965 u. später	24,7	180,6	(9,0)	55,2	/	13,4	/	17,5	(6,7)	55,5	/	/	/	18,6
Zusammen	199,0	1093,2	84,9	399,1	17,3	79,1	20,0	104,5	49,1	342,0	(8,1)	42,2	12,7	85,0
Landw. Wohngebäude	(8,6)	13,4	(6,9)	10,7	/	/	/	/	-	-	/	/	/	/
Wohngebäude zusammen	596,8	1644,6	310,9	716,6	122,6	220,8	35,8	128,9	64,1	363,4	25,3	63,9	27,8	105,5
Sonstige Geb. mit Wohnraum	34,3	96,6	18,5	49,8	/	(9,1)	/	(8,9)	/	/	/	11,8	(6,0)	16,3
Zusammen	631,1	1741,2	329,4	766,4	126,1	229,9	37,6	134,8	64,5	364,7	29,3	75,7	33,8	121,8
<u>Gemeinden mit 100 000 und mehr Einwohnern</u>														
Nichtlw. Wohngebäude														
mit 1 oder 2 Wohnungen														
bis 1918	179,1	266,4	106,9	161,4	23,7	33,0	14,2	22,5	11,3	13,6	12,3	20,0	(8,2)	12,1
1919 - 1948	324,0	439,2	206,7	280,4	51,0	67,1	20,3	33,4	25,2	31,1	(7,2)	10,5	13,5	16,6
1949 - 1964	385,1	507,5	222,5	292,4	112,8	141,3	13,6	21,2	20,5	30,0	(5,7)	(8,4)	(8,1)	11,1
1965 u. später	141,6	171,1	67,5	83,3	64,8	76,2	/	/	/	/	/	/	/	/
Zusammen	1 029,8	1 384,2	603,6	817,5	252,3	317,6	51,0	80,6	58,6	76,7	26,9	41,2	32,3	42,9
mit 3 u. mehr Wohnungen														
bis 1918	245,2	1652,0	136,1	892,3	24,5	167,7	41,7	295,5	14,2	98,4	15,4	104,5	10,3	75,9
1919 - 1948	155,7	875,3	59,7	273,4	10,3	48,6	15,1	87,2	50,9	326,1	(8,2)	56,1	(6,7)	49,7
1949 - 1964	331,9	2501,4	116,4	788,9	26,2	165,6	27,4	216,0	119,1	954,1	18,2	152,5	10,1	95,2
1965 u. später	88,3	800,6	30,9	211,9	(7,9)	51,4	10,6	89,3	27,6	333,6	/	37,7	/	38,5
Zusammen	821,1	5829,3	343,1	2 166,5	68,9	433,3	94,8	690,0	211,8	1 712,2	44,9	350,8	31,2	259,3
Landw. Wohngebäude	10,7	22,3	(7,6)	14,4	/	/	/	/	/	/	/	/	/	/
Wohngebäude zusammen	1 861,6	7 235,8	954,3	2 998,4	323,0	753,2	146,5	772,4	270,5	1 789,1	72,1	393,6	63,7	304,2
Sonstige Geb. mit Wohnraum	83,3	230,4	38,9	116,1	(7,2)	23,6	(6,7)	21,0	/	/	13,5	35,2	15,8	28,9
Zusammen	1 944,9	7 466,2	993,2	3 116,5	330,2	776,8	153,2	793,4	271,4	1 791,3	85,6	428,8	79,5	333,1

1) Ohne solche mit Eigentumswohnungen.- 2) Ohne freie Wohnungsunternehmen und ohne Immobilienfonds.

5. Bewohnte Gebäude im Eigentum von Einzelpersonen oder Ehepaaren

1 000

Gebäudeart — Baualtersgruppe (Gebäude errichtet ...)	Bewohnte Gebäude 1)		Selbständigen						Davon im	
			zusammen		darunter Landwirte		Beamten		Angestellten	
	insgesamt	darin Wohnungen	Gebäude	Wohnungen	Gebäude	Wohnungen	Gebäude	Wohnungen	Gebäude	Wohnungen

a) Einzel

Nichtlandwirtschaftliche Wohngebäude

mit 1 oder 2 Wohnungen

bis 1918

1919 - 1948

1949 - 1964

1965 und später

Zusammen

mit 3 und mehr Wohnungen

bis 1918

1919 - 1948

1949 - 1964

1965 und später

Zusammen

Landwirtschaftliche Wohngebäude

Wohngebäude zusammen

Sonstige Gebäude mit Wohnraum

Insgesamt

1	241,6	1 656,6	247,9	321,6	56,7	70,1	37,0	51,6	106,9	147,5
	861,9	1 198,5	130,4	172,0	20,1	24,7	36,6	49,8	109,4	148,8
1	438,2	1 969,9	230,4	299,6	15,6	20,6	101,1	130,7	261,0	340,9
	639,4	809,7	124,7	156,8	10,3	14,6	60,1	73,2	162,2	198,3
4	181,1	5 634,7	733,4	950,0	102,7	130,0	234,8	305,3	639,5	835,5
	314,1	1 581,5	92,9	508,6	(9,1)	38,3	10,1	51,7	33,3	145,7
	134,5	539,8	33,3	153,9	/	(9,9)	/	17,9	14,5	53,4
	252,1	1 370,0	104,9	667,5	/	21,7	(9,4)	41,6	28,4	126,4
	103,0	564,3	55,4	351,1	(5,3)	32,6	/	16,7	16,4	67,0
	803,7	4 055,6	286,5	1 681,1	20,8	102,5	28,4	127,9	92,6	392,5
	468,9	569,7	414,4	498,2	403,0	480,5	/	/	/	(5,1)
			X		X					
	5 453,7	1 260,0	1 434,3	3 129,3	526,5	713,0	264,3	435,5	735,7	1 233,1
	187,5	411,0	131,4	276,8	/	(5,5)	/	/	(9,6)	22,1
	5 641,2	1 671,0	1 565,7	3 406,1	529,5	718,5	265,2	437,3	745,3	1 255,2

b) Ehe

Nichtlandwirtschaftliche Wohngebäude

mit 1 oder 2 Wohnungen

bis 1918

1919 - 1948

1949 - 1964

1965 und später

Zusammen

mit 3 und mehr Wohnungen

bis 1918

1919 - 1948

1949 - 1964

1965 und später

Zusammen

Landwirtschaftliche Wohngebäude

Wohngebäude zusammen

Sonstige Gebäude mit Wohnraum

Insgesamt

	330,5	433,2	35,7	43,8	/	/	10,3	13,6	29,1	38,6
	252,5	343,8	23,9	30,5	/	/	13,8	19,3	35,5	48,8
	809,3	1 078,2	75,8	93,9	/	/	64,7	79,6	174,6	224,4
	463,2	571,0	47,4	54,9	/	/	54,9	63,8	137,5	162,1
1	855,5	2 426,2	182,8	223,1	(7,7)	(9,3)	143,7	176,3	376,7	473,9
	59,1	306,6	(6,9)	30,6	-	-	/	(6,8)	/	17,0
	26,2	102,7	/	(7,6)	/	/	/	/	/	11,4
	70,1	332,1	(7,3)	33,9	/	/	/	(8,6)	(8,1)	33,1
	34,9	166,3	/	15,2	/	/	/	/	(5,2)	19,8
	190,3	907,7	19,5	87,3	/	/	(5,8)	20,3	21,3	81,3
	122,2	145,3	84,3	98,3	79,9	91,5	/	/	/	/
			X		X					
	2 168,0	3 479,2	286,6	408,7	88,1	102,3	150,3	197,6	399,9	557,8
	45,2	98,4	20,0	38,2	/	/	/	/	/	/
	2 213,2	3 577,6	306,6	446,9	88,3	102,7	151,0	198,5	401,9	561,3

1) Ohne solche mit Eigentumswohnungen.

nach sozialer Stellung des Eigentümers, Gebäudeart, Baujahr

Eigentum eines										Gebäudeart — Baualtersgruppe (Gebäude errichtet ...)
Arbeiters		Rentners oder Pensionäre		Sozialhilfe- empfänger		sonstigen Nicht- erwerbstätigen		Ehepaare, bei dem die soziale Stellung des EV unbekannt		
Gebäude	Wohn- nungen	Gebäude	Wohn- nungen	Gebäude	Wohn- nungen	Gebäude	Wohn- nungen	Gebäude	Wohn- nungen	

personen

										Nichtlandwirtschaftliche Wohngebäude	
										mit 1 oder 2 Wohnungen	
										bis 1918	
										1919 - 1948	
										1949 - 1964	
										1965 und später	
										Zusammen	
										mit 3 und mehr Wohnungen	
										bis 1918	
										1919 - 1948	
										1949 - 1964	
										1965 und später	
										Zusammen	
										Landwirtschaftliche Wohngebäude	
										Wohngebäude zusammen	
										Sonstige Gebäude mit Wohnraum	
										Insgesamt	
305,2	391,0	430,6	587,4	//	(5,9)	109,1	151,6	X	X		
182,2	250,2	326,5	470,1	//	//	75,3	105,7	X	X		
419,4	585,0	345,1	502,1	//	//	78,6	108,0	X	X		
210,9	275,4	56,4	74,7	//	//	24,6	30,7	X	X		
1 117,7	1 501,6	1 158,6	1 634,3	(9,5)	12,0	287,6	396,0	X	X		
26,8	101,9	96,4	446,0	-	-	54,4	326,8	X	X		
13,0	45,1	47,9	175,3	-	-	21,0	94,2	X	X		
24,4	83,9	53,2	253,8	-	-	31,6	196,1	X	X		
11,6	44,7	(7,9)	38,1	-	-	(7,6)	46,7	X	X		
75,8	275,6	205,4	913,2	-	-	114,6	663,8	X	X		
16,9	21,0	24,9	33,2	/	/	(7,6)	(9,5)	X	X		
X	X	X	X			X	X	X	X		
1 210,4	1 798,2	1 388,9	2 580,7	10,3	13,9	409,8	1 069,3	X	X		
/	/	22,5	52,6	-	-	20,5	53,6	X	X		
1 213,0	1 802,3	1 411,4	2 633,3	10,3	13,9	430,3	1 122,9	X	X		

paare

										Nichtlandwirtschaftliche Wohngebäude	
										mit 1 oder 2 Wohnungen	
										bis 1918	
										1919 - 1948	
										1949 - 1964	
										1965 und später	
										Zusammen	
										mit 3 und mehr Wohnungen	
										bis 1918	
										1919 - 1948	
										1949 - 1964	
										1965 und später	
										Zusammen	
										Landwirtschaftliche Wohngebäude	
										Wohngebäude zusammen	
										Sonstige Gebäude mit Wohnraum	
										Insgesamt	
127,8	165,3	80,4	107,5	//	//	(5,8)	(7,7)	40,4	55,2		
72,9	98,0	80,0	111,6	//	//	//	(5,8)	21,4	28,2		
311,9	426,5	129,2	181,1	//	//	10,3	14,4	41,6	56,8		
157,0	201,8	31,0	40,4	//	//	(6,6)	(8,7)	27,9	38,1		
669,6	891,6	320,6	440,6	//	(5,8)	26,8	36,6	131,3	178,3		
(8,6)	31,6	10,3	41,9	/	/	/	15,4	24,3	162,4		
/	12,7	(5,3)	18,6	-	-	/	/	(9,6)	45,7		
12,0	39,3	11,6	43,1	/	/	/	10,5	26,7	162,8		
(7,3)	23,9	/	/	-	-	/	/	16,7	95,4		
31,6	107,5	28,4	108,1	/	/	(6,1)	35,2	77,3	466,3		
22,7	26,8	(8,3)	10,9	/	/	/	/	/	/		
X	X	X	X			X	X	X	X		
723,9	1 025,9	357,3	559,6	/	(8,2)	34,3	73,8	211,1	647,6		
/	/	(5,1)	10,4	-	-	/	(5,4)	13,5	35,9		
725,6	1 030,0	362,4	570,0	/	(8,2)	36,5	79,2	224,6	683,5		

6. Bewohnte Gebäude im Eigentum von Einzelpersonen, die selbst darin wohnen, nach sozialer Stellung des Eigentümers, Gebäudeart, Haushaltseinkommen, Alter des Haushaltsvorstandes

1 000

Gebäudeart — Haushalts- einkommen — Alter des HV	Bewohnte Gebäude 1)		Darunter im Eigentum eines 2)											
			Selbständigen				Beamten		Angestellten		Arbeiters		Rentners oder Pensionäre	
			zusammen		darunter Landwirte									
		Gebäude	Woh- nungen	Gebäude	Woh- nungen	Gebäude	Woh- nungen	Gebäude	Woh- nungen	Gebäude	Woh- nungen	Gebäude	Woh- nungen	
Nichtlw. Wohngebäude mit 1 oder 2 Wohnungen														
Haushalts- nettoeinkommen des Gebäude- eigentümers von... bis unter... DM														
unter 600	521,1	737,9	60,5	77,5	(6,9)	(8,6)	(5,9)	(7,5)	24,3	32,1	51,4	69,3	331,5	484,0
600 - 800	263,0	382,8	14,9	20,1	/	/	/	/	10,4	13,8	53,3	73,8	165,3	248,6
800 - 1 000	390,5	558,3	24,6	32,6	/	/	(6,6)	(9,3)	42,3	30,3	166,8	232,9	137,5	205,5
1 000 - 1 200	404,5	561,4	29,5	38,5	/	/	14,1	20,2	51,6	70,8	191,5	261,3	94,5	135,5
1 200 - 1 400	350,4	474,5	28,5	37,1	/	/	21,8	30,5	64,9	87,2	148,3	202,2	68,6	91,5
1 400 - 1 600	336,2	449,7	35,0	45,4	/	/	24,4	33,4	69,6	94,4	128,5	171,2	59,7	79,4
1 600 - 1 800	259,9	342,4	27,2	34,7	/	/	21,1	27,8	60,9	80,1	93,0	123,6	43,7	57,4
1 800 - 2 000	227,4	291,3	30,2	37,4	/	/	21,9	27,2	57,8	74,5	69,1	89,6	36,2	46,6
2 000 - 2 200	178,8	228,2	28,7	36,5	/	/	18,8	23,7	44,1	55,0	50,0	66,3	24,8	30,5
2 200 - 2 500	168,9	206,9	28,7	35,4	/	/	19,5	23,0	42,6	52,5	45,5	56,2	25,6	31,0
2 500 - 3 000	148,7	207,5	36,7	45,3	/	/	23,8	29,5	47,2	59,2	32,3	38,9	18,3	21,7
3 000 und mehr ohne Angabe 4)	271,1	322,7	128,8	154,8	15,9	18,3	25,4	29,2	58,9	67,7	19,9	23,8	21,0	25,8
	64,6	81,5	30,6	36,9	/	/	/	/	/	/	/	/	26,3	34,8
Zusammen	3 605,1	4 845,1	503,9	632,7	41,2	50,0	205,5	264,2	563,8	731,4	1 052,4	1 412,8	1 053,0	1 492,3
Nichtlw. Wohngebäude mit 3 und mehr Wohnungen														
Haushalts- nettoeinkommen des Gebäude- eigentümers von... bis unter... DM														
unter 600	67,5	263,8	10,4	44,5	/	/	/	/	/	10,7	/	13,2	38,6	145,2
600 - 800	38,3	142,7	/	(8,3)	/	/	/	/	/	/	/	13,4	26,1	94,3
800 - 1 000	46,5	183,0	/	15,2	/	/	/	/	/	13,8	(8,5)	28,5	24,9	94,3
1 000 - 1 200	49,0	186,2	(5,2)	22,4	/	/	/	/	(5,6)	(6,3)	22,8	12,6	43,3	71,5
1 200 - 1 400	37,7	142,6	/	18,2	/	/	/	/	(8,0)	28,8	(8,8)	30,0	11,7	48,8
1 400 - 1 600	31,8	125,5	/	18,9	-	-	/	(8,1)	(6,4)	23,8	(6,7)	23,6	(8,3)	36,4
1 600 - 1 800	24,1	93,9	/	19,7	-	-	/	19,9	15,2	15,2	(6,0)	19,9	(5,4)	22,6
1 800 - 2 000	24,6	98,5	(6,3)	28,8	-	-	/	(5,3)	(5,8)	20,3	/	16,2	(5,1)	20,9
2 000 - 2 200	18,3	74,0	/	15,1	-	-	/	(6,1)	/	17,0	/	11,2	/	15,3
2 200 - 2 500	16,3	71,5	(5,1)	25,1	-	-	/	(6,5)	/	16,3	/	10,2	/	(9,2)
2 500 - 3 000	16,1	70,0	(5,9)	24,9	-	-	/	/	/	16,1	/	/	/	13,2
3 000 und mehr ohne Angabe 4)	36,7	171,8	20,5	96,3	/	/	/	(8,7)	(5,4)	18,8	/	(8,0)	/	17,1
	(5,0)	20,2	10,0	10,0	/	/	/	/	/	/	/	/	/	(7,1)
Zusammen	411,9	1 643,7	77,0	347,4	/	10,6	15,0	55,0	57,2	208,6	63,7	222,5	150,9	595,9
Landw. Wohngebäude	450,7	546,1	403,0	484,1	393,2	468,5	/	/	/	/	16,4	20,3	21,9	29,3
Wohngebäude zusammen	4 467,7	5 034,9	983,9	1 463,7	437,1	529,1	221,3	320,1	623,7	943,8	1 132,5	1 655,6	1 225,8	2 117,5
Sonstige Geb. mit Wohnraum	118,9	255,2	83,7	169,6	/	/	/	/	(5,3)	10,3	/	/	16,2	38,8
Insgesamt	4 586,6	7 290,1	1 067,6	1 633,3	437,8	530,4	221,9	321,4	629,0	954,1	1 134,2	1 658,6	1 242,0	2 156,3
Altersgruppe des HV von ... bis unter... J.														
unter 30	120,2	179,1	25,2	37,5	14,0	17,3	(7,7)	11,1	29,2	45,3	51,3	75,4	/	/
30 - 40	743,7	1 083,4	193,7	276,8	86,8	108,6	43,0	63,1	154,2	227,4	305,4	440,7	19,4	28,3
40 - 50	1 029,4	1 491,0	285,9	410,3	127,1	148,3	73,7	101,5	202,3	299,4	369,8	519,2	46,1	72,4
50 - 65	1 546,7	2 474,1	398,6	626,1	146,5	174,1	80,9	118,6	217,5	336,6	370,5	561,1	376,5	634,0
65 und älter	1 144,6	2 062,5	164,2	282,6	63,4	82,1	16,6	27,1	25,8	45,4	37,2	62,2	797,8	1 418,8

1) Ohne solche mit Eigentumswohnungen.- 2) Ohne Sozialhilfeempfänger und ohne sonstige Nichterwerbstätige.- 3) Einschließlich der Haushalte mit erwerbstätigem Haushaltsvorstand ohne Einkommensangabe.- 4) Ausschließlich der in der Einkommensgruppe bis unter DM 600.- nachgewiesenen Haushalte mit erwerbstätigem Haushaltsvorstand ohne Einkommensangabe.

7. Bewohnte Wohngebäude nach Wasserversorgung, Abwässer/Fäkalienbeseitigung, Gebäudeart, Baujahr

1 000

Gebäudeart — Baualtersgruppe (Gebäude errichtet ...)	Bewohnte Wohn- gebäude insgesamt	Mit Anschluß an Wassernetz			Mit eigener Wasserversorgungsanlage			Mit sonstiger oder keiner Wasser- versor- gung im Gebäude
		zu- sammen	davon		zu- sammen	davon		
			Anschluß an Kana- lisation für Abwässer und Fäkalien	Haus- klär- anlage		sonstige Fäkali- enbesei- tigung	Anschluß an Kana- lisation für Abwasser und Fäkalien	

Insgesamt

Nichtlw. Wohngebäude
mit 1 oder 2 Woh.

bis 1918	1 808,4	1 655,7	1 083,5	292,6	279,6	119,4	22,7	57,2	39,5	33,3
1919 - 1948	1 294,0	1 208,8	884,4	214,0	110,4	75,7	13,6	39,4	22,7	(9,5)
1949 - 1964	2 448,4	2 308,5	1 702,6	503,5	102,4	131,2	34,9	75,3	21,0	(8,7)
1965 und später	1 154,2	1 097,1	831,0	237,3	28,8	54,9	18,2	31,7	(5,0)	/
Zusammen	6 705,0	6 270,1	4 501,5	1 247,4	521,2	381,2	89,4	203,6	88,2	53,7

mit 3 und mehr Woh.

bis 1918	529,0	519,3	459,4	38,6	21,3	(8,1)	/	/	/	/
1919 - 1948	294,5	290,1	264,7	19,2	(6,2)	/	/	/	/	/
1949 - 1964	708,6	703,7	657,8	37,3	(8,6)	/	/	/	/	/
1965 und später	270,4	268,1	248,5	17,9	/	/	/	/	/	/
Zusammen	1 802,5	1 781,2	1 630,4	113,0	37,8	19,1	(6,2)	10,0	/	/

Landw. Wohngebäude

	605,5	433,1	166,7	111,4	155,0	158,1	12,5	69,6	76,0	14,3
--	-------	-------	-------	-------	-------	-------	------	------	------	------

Insgesamt

	9 113,0	8 484,4	6 298,6	1 471,8	714,0	558,4	108,1	283,2	167,1	70,2
--	---------	---------	---------	---------	-------	-------	-------	-------	-------	------

Darunter in Gemeinden unter 20 000 Einwohner

Nichtlw. Wohngebäude
mit 1 oder 2 Woh.

bis 1918	1 329,8	1 191,9	714,7	236,8	240,4	107,3	21,3	52,0	34,0	30,6
1919 - 1948	704,8	637,3	410,8	150,3	76,2	60,4	10,8	32,7	16,9	(7,1)
1949 - 1964	1 545,0	1 426,7	965,4	382,5	78,8	112,1	30,6	66,3	15,2	(6,2)
1965 und später	807,1	755,2	547,0	189,7	18,5	50,0	16,7	29,2	/	/
Zusammen	4 386,7	4 011,1	2 637,5	959,3	413,9	329,8	79,4	180,2	70,2	45,8

mit 3 und mehr Woh.

bis 1918	153,6	146,0	106,4	26,1	13,5	(6,6)	/	/	/	/
1919 - 1948	66,9	63,4	47,7	12,4	/	/	/	/	/	/
1949 - 1964	181,7	178,2	144,6	28,8	/	/	/	/	/	/
1965 und später	102,6	100,4	85,9	13,7	/	/	/	/	/	/
Zusammen	504,8	488,0	384,6	81,0	22,4	15,3	/	(8,4)	/	/

Landw. Wohngebäude

	547,7	388,9	146,6	99,2	143,1	145,0	12,3	65,0	67,7	13,8
--	-------	-------	-------	------	-------	-------	------	------	------	------

Zusammen

	5 439,2	4 888,0	3 169,1	1 139,5	579,4	490,1	96,5	253,6	140,0	61,1
--	---------	---------	---------	---------	-------	-------	------	-------	-------	------

8. Bewohnte und leerstehende Wohngebäude, für die Modernisierung geplant

1 000

Gebäudeart — Baualtersgruppe (Gebäude errichtet...)	Wohn- gebäude, für die Moderni- sierung geplant, insgesamt 1)	. Und zwar				
		in April 1972 begonnen oder für die darauf folgenden 12 Monate geplant				
		ins- gesamt	und zwar			
Einbau neuer Einrichtungen	Ersatz über- alterter		Innen- ausbau oder Erweite- rungen	größere Instand- setzun- gen an Gebäude		

Nichtlandw. Wohngebäude

mit 1 oder 2 Wohnungen

bis 1900

1901 - 1918

1919 - 1948

1949 und später

Zusammen

169,9	98,7	49,1	(8,7)	49,9	30,6
60,9	32,4	16,8	/	15,5	10,9
168,0	100,6	44,5	12,7	50,2	29,9
265,5	158,7	64,5	17,4	72,8	38,7
664,3	390,4	174,9	42,0	188,4	110,1

mit 3 und mehr Wohnungen

bis 1900

1901 - 1918

1919 - 1948

1949 und später

Zusammen

50,5	30,6	17,3	/	12,4	11,2
43,4	28,5	14,9	/	10,8	(9,8)
40,3	25,2	10,5	{5,1}	{8,2}	{8,7}
82,3	45,9	26,9	{6,5}	{7,8}	12,5
216,5	130,2	69,6	20,8	39,2	42,2

Landwirtschaftliche Wohngebäude

bis 1900

1901 - 1918

1919 - 1948

1949 und später

Zusammen

51,3	26,4	12,0	/	13,2	(9,5)
(9,1)	(5,5)	/	/	/	/
12,8	(6,7)	/	/	/	/
(7,6)	/	/	/	/	/
80,8	43,1	21,2	/	21,5	14,6

Wohngebäude zusammen

bis 1900

1901 - 1918

1919 - 1948

1949 und später

Insgesamt

271,7	155,7	78,4	15,3	75,5	51,3
113,4	66,4	34,7	(8,6)	29,1	22,4
221,1	132,5	58,7	18,1	62,2	40,9
355,4	209,1	93,9	24,3	82,3	52,3
961,6	563,7	265,7	66,3	249,1	166,9

1) Ohne Wochenend-/Ferienhäuser.- 2) Einschl. Wochenend-/Ferienhäuser von 50 und mehr qm Fläche.

bzw. nicht beabsichtigt, nach Zeitraum, Modernisierungsart, Gebäudeart, Baujahr

Modernisierung					Wohngebäude für die keine Modernisierung bis 1975 geplant insgesamt 2)	Davon keine Modernisierung, weil nach Angabe der Eigentümer			Gebäudeart — Baualtersgruppe (Gebäude errichtet...)
innerhalb der auf April 1973 folgenden 2 Jahre geplant						nicht notwendig, da Zustand und Ausstattung es nicht erfordern	Finanzierung nicht möglich	sonstige Gründe vorliegen	
insgesamt	und zwar								
	Einbau neuer Einrichtungen	Ersatz überalterter	Innenausbau oder Erweiterungen	größere Instandsetzungen am Gebäude					

86,8	24,6	(6,3)	38,2	45,5	1159,2	720,5	218,5	220,2
33,9	10,2	/	14,3	14,7	443,4	316,2	58,9	68,3
80,0	24,6	(7,3)	35,5	35,9	1136,4	894,3	125,6	116,5
121,2	37,2	(7,8)	53,9	42,7	3357,0	3015,9	165,6	175,5
321,9	96,6	25,1	142,4	138,8	6096,0	4946,9	568,6	580,5

Nichtlandw. Wohngebäude
mit 1 oder 2 Wohnungen
bis 1900
1901 - 1918
1919 - 1948
1949 und später
Zusammen

28,3	10,2	/	11,8	14,8	240,7	132,4	49,6	58,7
21,7	(9,1)	/	(5,8)	(9,8)	195,2	125,7	31,5	38,0
19,3	(7,7)	/	(7,0)	(8,1)	254,4	192,6	26,3	35,5
42,0	21,4	(6,6)	(6,7)	13,4	898,4	803,0	33,4	62,0
111,3	48,4	15,5	31,3	46,1	1588,7	1253,7	140,8	194,2

mit 3 und mehr Wohnungen
bis 1900
1901 - 1918
1919 - 1948
1949 und später
Zusammen

30,4	(9,4)	/	14,8	14,6	278,0	165,9	66,1	46,0
/	/	/	/	/	55,1	36,5	11,2	(7,4)
(7,6)	/	/	/	/	78,3	56,5	11,7	10,1
/	/	/	/	/	114,7	100,0	(6,2)	(8,5)
45,7	15,5	/	22,8	19,4	526,1	358,9	95,2	72,0

Landwirtschaftliche Wohngebäude
bis 1900
1901 - 1918
1919 - 1948
1949 und später
Zusammen

145,5	44,2	11,6	64,8	74,9	1677,9	1018,8	334,2	324,9
59,7	20,9	(6,3)	23,3	25,4	693,7	478,4	101,6	113,7
106,9	35,6	11,4	46,1	47,0	1469,1	1143,4	163,6	162,1
166,8	59,8	14,6	62,3	57,0	4370,1	3918,9	205,2	246,0
478,9	150,5	43,9	196,5	204,3	8210,8	6559,5	804,6	846,7

Wohngebäude zusammen
bis 1900
1901 - 1918
1919 - 1948
1949 und später
Insgesamt

9. Bewohnte und leerstehende Wohngebäude, für die Modernisierung geplant, nach Zeitraum

Gebäudeart — Baualtersgruppe (Gebäude errichtet ...) — Modernisierungsart	Wohn- gebäude, für die Moderni- sierung geplant, insgesamt 1)	Und zwar				
		in April 1972 begonnen				
		ins- gesamt	darunter mit Kostenangabe		mit	
			Gebäude	geschätz- te Kosten in Mill.	zu- sammen	Einsatz
		Gebäude				geschätz- te Kosten in Mill.
1 000	DK	1 000	DM			

Nichtlandw. Wohngebäude

mit 1 oder 2 Wohnungen

bis 1900	169,9	98,7	96,0	1 790,9	13,9	13,7	436,2
1901 - 1918	60,9	32,4	31,6	581,3	/	/	83,5
1919 - 1948	168,0	100,6	97,9	1 618,7	10,3	10,2	278,5
1949 und später	265,5	158,7	155,8	2 323,7	12,2	12,0	355,5
Zusammen	664,3	390,4	381,3	6 304,6	39,1	38,5	1 153,7

mit 3 und mehr Wohnungen

bis 1900	50,5	30,6	29,2	662,8	/	/	88,1
1901 - 1918	43,4	28,5	26,7	639,8	/	/	106,8
1919 - 1948	40,3	25,2	24,5	479,5	/	/	70,2
1949 und später	82,3	45,9	43,8	1 332,8	(7,0)	(7,0)	171,3
Zusammen	216,5	130,2	124,2	3 114,9	16,3	16,3	436,4

Landwirtschaftliche Wohngebäude

bis 1900	51,3	26,4	25,1	508,4	/	/	125,6
1901 - 1918	(9,1)	(5,5)	(5,3)	100,4	/	/	30,2
1919 - 1948	12,8	(6,7)	(6,5)	121,1	/	/	10,3
1949 und später	(7,6)	/	/	59,6	/	/	(8,5)
Zusammen	80,8	43,1	41,2	789,5	(5,1)	(5,0)	174,6

Wohngebäude zusammen

bis 1900	271,7	155,7	150,3	2 952,1	19,9	19,6	649,9
1901 - 1918	113,4	66,4	63,6	1 321,5	(7,1)	(7,0)	220,5
1919 - 1948	221,1	132,5	128,9	2 219,3	13,9	13,8	359,0
1949 und später	355,4	209,1	203,9	3 716,1	19,6	19,4	535,3
Insgesamt	961,6	563,7	546,7	10 209,0	60,5	59,8	1 764,7

darunter Finanzierung

gesichert	447,2	411,2	407,6	7 138,4	39,9	39,5	1 217,9
teilweise gesichert	121,1	99,1	98,2	2 228,7	15,0	14,8	421,8
nicht gesichert	47,4	33,7	33,0	668,4	(5,5)	(5,4)	123,0

Nur neue Einrichtungen

Nur Ersatz 3)	41,6	23,9	22,7	260,8	/	/	12,6
Nur Ausbau/Erweiterung	218,2	118,8	115,5	2 127,5	10,1	(9,9)	373,0
Nur Instandsetzung 4)	189,2	85,0	83,0	1 062,5	(6,6)	(6,4)	160,6
Mehrere Vorhaben	289,4	200,4	195,0	4 940,7	28,1	27,8	909,8

1) Ohne Wochenend-/Ferienhäuser.- 2) Zuschüsse, Darlehen oder ähnliches.- 3) Ersatz überalterter Einrichtungen.-

Einsatz öffentlicher Hilfen, Kosten, Gebäudeart, Baujahr, Modernisierungsart

Modernisierungsart						oder für die darauf folgenden 12 Monate geplant			Innerh. der auf April 1973 folgenden 2 Jahre geplant			Gebäudeart — Baujahrsgruppe (Gebäude errichtet ...) — Modernisierungsart
davon (Sp. 2)						insgesamt	darunter Inanspruchnahme direkter öffentlicher Hilfen 2)		wird angestrebt	unbedingt erforderlich		
ohne			mit noch nicht geklärtem bzw. ohne Angabe über									
direkter öffentlicher Hilfen 2)												
zusammen	darunter mit Kostenangabe		zusammen	darunter mit Kostenangabe		insgesamt	wird angestrebt	unbedingt erforderlich				
	Gebäude	geschätzte Kosten in Mill.		Gebäude	geschätzte Kosten in Mill.							
1 000	DM		1 000	DM		1 000						
63,9	63,7	925,4	20,9	18,6	419,3	86,8	26,1	(7,6)	Nichtlandw. Wohngebäude mit 1 oder 2 Wohnungen bis 1900 1901 - 1918 1919 - 1948 1949 und später Zusammen			
23,6	23,5	409,8	(6,1)	(5,5)	88,0	33,9	(8,8)	/				
74,9	74,3	1 059,5	15,4	13,4	280,7	80,0	20,7	/				
123,2	122,2	1 622,6	23,3	21,3	345,6	121,2	26,3	(6,3)				
285,6	284,0	4 017,3	65,7	58,8	1 133,6	321,9	81,9	20,7	Zusammen			
21,0	20,7	435,8	(6,9)	(5,8)	138,9	28,3	(8,2)	/	mit 3 und mehr Wohnungen bis 1900 1901 - 1918 1919 - 1948 1949 und später Zusammen			
18,3	18,1	409,3	(6,6)	(5,0)	123,7	21,7	(7,3)	/				
18,9	18,9	357,2	/	/	52,1	19,3	(7,7)	/				
27,0	26,8	772,2	11,9	10,0	389,3	42,0	12,5	/				
85,2	84,5	1 974,5	28,7	23,4	704,0	111,3	35,7	(8,6)	Zusammen			
16,3	16,1	255,3	(6,8)	(5,8)	127,5	30,4	10,3	/	Landwirtschaftliche Wohngebäude bis 1900 1901 - 1918 1919 - 1948 1949 und später Zusammen			
/	/	46,7	/	/	23,5	/	/	/				
/	/	83,4	/	/	27,4	(7,6)	/	/				
/	/	43,5	/	/	(7,0)	/	/	/				
27,6	27,3	428,9	10,4	(8,9)	186,0	45,7	14,5	/	Zusammen			
101,2	100,5	1 616,5	34,6	30,2	685,7	145,5	44,6	12,0	Wohngebäude zusammen bis 1900 1901 - 1918 1919 - 1948 1949 und später Insgesamt			
45,3	45,0	865,8	14,0	11,6	235,2	59,7	17,5	/				
98,4	97,8	1 500,1	20,2	17,3	360,2	106,9	30,5	(6,1)				
153,5	152,5	2 438,3	36,0	32,0	742,5	166,8	39,5	10,7				
398,4	395,8	6 420,7	104,8	91,1	2 023,6	478,9	132,1	33,0	Zusammen			
337,6	335,7	5 343,1	33,7	32,4	577,4	X	X	X	darunter Finanzierung gesichert teilweise gesichert nicht gesichert			
48,7	48,6	891,5	35,4	34,8	915,4	X	X	X				
11,1	10,8	174,0	17,1	16,8	371,4	X	X	X				
95,3	94,6	1 142,4	25,5	21,1	366,4	92,7	27,6	/	Nur neue Einrichtungen Nur Ersatz 3) Nur Ausbau/Erweiterung Nur Instandsetzung 4) Mehrere Vorhaben			
19,2	19,2	170,9	/	/	77,3	18,2	(5,8)	/				
87,7	87,4	1 370,7	21,0	18,2	383,6	99,4	24,9	(5,2)				
64,5	63,9	710,5	13,9	12,7	191,4	104,2	24,1	(6,3)				
131,7	130,7	3 026,2	40,6	36,5	1 004,7	164,4	49,7	15,2				

4) Größere Instandsetzungen am Gebäude.

10. Bewohnte und leerstehende Wohngebäude sowie Wohnungen, für die Modernisierung geplant, nach Zeitraum, Modernisierungsart, Gebäudeart, Baujahr

1 000

Baualtersgruppe (Gebäude errichtet ...)	Wohngebäude, für deren Wohnungen Modernisierung geplant		Modernisierung									
			im April 1972 begonnen oder für die darauf folgenden 12 Monate geplant					innerhalb der auf April 1973 folgenden 2 Jahre geplant				
	Gebäude insgesamt 1)	darin Wohn- nungen 2)	und zwar									
			Innen- toilette (WC)	Bad oder Dusche	Sammel- heizung	Zentrale Warmwas- server- sorgung	Sonsti- ges (z.B. Elektro- instal- lation)	Innen- toilette (WC)	Bad oder Dusche	Sammel- heizung	Zentrale Warmwas- server- sorgung	Sonsti- ges (z.B. Elektro- instal- lation)

in ... Wohnungen

a) Einbau neuer Einrichtungen

Wohngebäude insgesamt													
bis 1900	108,4	216,8	63,5	77,9	40,0	22,8	26,3	28,1	40,7	21,5	11,8	(4,7)	
1901 - 1918	49,2	179,4	24,3	36,4	41,1	15,2	21,6	(9,9)	26,9	27,8	(6,5)	11,4	
1919 - 1948	83,3	168,9	23,5	41,4	44,8	18,1	13,4	11,8	26,3	33,1	(7,4)	(7,9)	
1949 und später	141,7	415,3	26,4	36,8	161,1	47,7	29,2	(6,8)	14,1	145,6	49,6	20,8	
Zusammen	382,6	980,4	137,7	192,5	287,0	103,8	90,5	56,6	108,0	228,0	75,3	46,8	
darunter Finanzierung gesichert	190,7	494,6	95,1	136,1	208,0	77,0	62,8	X	X	X	X	X	
teilweise gesichert	52,5	115,3	23,8	38,1	39,3	15,8	17,4						
nicht gesichert	20,0	52,3	(7,8)	12,3	22,9	(6,8)	(7,4)						
Nichtlw. Wohngebäude													
mit 1 oder 2 Wohnungen													
bis 1900	67,7	89,4	30,9	37,7	16,1	(9,2)	10,6	14,2	18,7	(9,8)	/	/	/
1901 - 1918	24,2	35,8	(9,5)	12,4	10,2		/	/	(6,6)	(5,7)	/	/	/
1919 - 1948	61,5	87,9	18,6	28,7	23,1	10,8	(8,8)	(8,6)	13,8	15,4	/	/	/
1949 und später	95,4	136,0	15,4	22,8	50,9	18,4	(9,7)	(5,0)	(8,7)	39,0	14,8	(6,3)	
Zusammen	248,8	349,1	74,4	101,6	100,3	43,0	31,5	32,6	47,8	69,9	25,7	13,1	
mit 3 und mehr Wohnungen													
bis 1900	21,1	104,8	25,0	31,9	20,2	11,5	13,5	(8,5)	16,0	(9,4)	(7,1)	/	/
1901 - 1918	20,9	138,9	13,4	22,3	29,9	10,1	18,4	/	19,2	21,5	/	10,3	
1919 - 1948	15,2	72,6	/	(9,5)	19,7	(6,0)	/	/	10,3	16,6	/	/	/
1949 und später	42,8	275,2	10,1	12,6	109,6	28,9	19,4	/	(5,0)	105,8	34,4	14,5	
Zusammen	100,0	591,5	51,1	76,3	179,4	56,5	54,9	15,7	50,5	153,3	46,7	31,5	

b) Ersatz überalterter Einrichtungen

Wohngebäude insgesamt													
bis 1900	16,3	35,5	(5,4)	(5,8)	/	/	(7,3)	10,9	(7,6)	/	/	(7,5)	
1901 - 1918	10,6	40,7	(7,1)	/	/	(5,4)	(7,1)	(5,7)	(7,7)	/	/	(9,4)	
1919 - 1948	19,8	52,5	(6,4)	10,4	(7,8)	/	17,6	/	(6,2)	(6,9)	/	12,5	
1949 und später	30,0	86,5	/	11,7	15,5	/	17,5	/	10,7	25,8	/	(7,4)	
Zusammen	76,7	215,2	21,4	32,5	29,5	12,4	49,5	21,0	32,2	36,8	(5,0)	36,8	
darunter Finanzierung gesichert	36,9	99,4	16,3	22,3	23,2	10,0	33,7	X	X	X	X	X	
teilweise gesichert	(8,5)	22,7	/	(7,4)	/	/	(8,4)	X	X	X	X	X	
nicht gesichert	/	14,5	/	/	/	/	/						
Nichtlw. Wohngebäude													
mit 1 oder 2 Wohnungen													
bis 1900	10,0	12,9	/	/	/	/	/	/	/	/	/	/	/
1901 - 1918	(5,0)	(7,0)	/	/	/	/	/	/	/	/	/	/	/
1919 - 1948	13,3	18,0	/	/	/	/	/	/	/	/	/	/	/
1949 und später	20,1	25,8	/	/	10,3	/	/	/	/	(5,5)	/	/	/
Zusammen	48,4	63,7	(9,6)	12,8	17,1	/	10,5	(8,3)	12,0	10,5	/	(7,1)	
mit 3 und mehr Wohnungen													
bis 1900	/	19,2	/	/	/	/	(6,7)	/	/	/	/	(5,3)	
1901 - 1918	(5,2)	33,2	(6,1)	/	/	(5,0)	(6,2)	/	/	/	/	(7,1)	
1919 - 1948	(5,7)	33,4	/	(5,7)	/	/	13,5	/	/	/	/	(9,9)	
1949 und später	(9,5)	60,3	/	(8,6)	(5,2)	/	14,3	/	(8,0)	20,2	/	(6,3)	
Zusammen	23,8	146,1	10,7	18,8	12,1	(8,4)	38,4	11,4	18,4	25,0	/	28,6	

1) Ohne Wochenend-/Ferienhäuser.- 2) Einschl. der Wohnungen, für die keine Modernisierung geplant ist.

10. Bewohnte und leerstehende Wohngebäude sowie Wohnungen, für die Modernisierung geplant,
nach Zeitraum, Modernisierungsart, Gebäudeart, Baujahr

1 000

Baualtergruppe (Gebäude errichtet ...)	Wohngebäude, für deren Wohnungen Modernisierung geplant		Modernisierung								
			im April 1972 begonnen oder für die darauf folgenden 12 Monate geplant					innerhalb der auf April 1973 folgenden 2 Jahre geplant			
	Gebäude insgesamt 1)	darin Wohnungen 2)	und zwar								
			Innen- toilette (WC)	Bad oder Dusche	Sammel- heizung	Zentrale Warmwas- server- sorgung	Sonstige (z.B. Elektro- instal- lation)	Innen- toilette (WC)	Bad oder Dusche	Sammel- heizung	Zentrale Warmwas- server- sorgung
in ... Wohnungen											

c) Einbau und Ersatz von Einrichtungen

Wohngebäude insgesamt												
bis 1900	(9,8)	27,0	11,8	11,8	(5,0)	/	11,7	(6,7)	(7,3)	/	/	(5,3)
1901 - 1918	/	15,1	(5,7)	(7,8)	(6,1)	/	(7,8)	/	/	/	/	/
1919 - 1948	(9,0)	20,2	(6,4)	(5,9)	(8,1)	/	12,1	/	/	(5,5)	/	/
1949 und später	(8,4)	30,8	(7,3)	13,1	20,0	(6,9)	18,0	/	(7,3)	(6,2)	/	/
Zusammen	31,2	93,1	31,2	41,6	39,2	14,7	49,6	11,5	20,1	18,4	(6,6)	11,0
darunter Finanzierung												
gesichert	18,1	56,7	20,8	29,1	30,7	11,7	35,4	X	X	X	X	X
teilweise gesichert	(6,3)	20,2	(9,5)	10,2	(7,3)	/	13,0	X	X	X	X	X
nicht gesichert	/	(6,6)	/	/	/	/	/	/	/	/	/	/
Nichtlw. Wohngebäude												
mit 1 oder 2 Wohnungen												
bis 1900	/	(5,8)	/	/	/	/	/	/	/	/	/	/
1901 - 1918	/	(8,5)	/	/	/	/	/	/	/	/	/	/
1919 - 1948	(6,4)	(8,5)	/	/	/	/	(5,4)	/	/	/	/	/
1949 und später	/	(6,8)	/	/	/	/	/	/	/	/	/	/
Zusammen	17,6	23,7	12,7	15,6	10,8	(6,8)	13,0	/	(5,1)	/	/	/
mit 3 und mehr Wohnungen												
bis 1900	/	19,6	(6,7)	(4,8)	/	/	(9,1)	/	(5,6)	/	/	/
1901 - 1918	/	10,8	/	/	/	/	(6,1)	/	/	/	/	/
1919 - 1948	/	11,3	/	(5,0)	(5,2)	/	(6,7)	/	/	/	/	/
1949 und später	/	23,7	/	(8,0)	15,7	/	13,8	/	(6,0)	/	/	/
Zusammen	11,3	65,4	16,0	24,1	27,6	(7,2)	35,7	(7,2)	15,0	12,7	/	(7,2)

Insgesamt

Wohngebäude insgesamt												
bis 1900	134,5	279,3	80,7	95,5	48,3	27,7	45,3	45,7	55,6	28,1	15,0	19,5
1901 - 1918	63,8	235,2	37,1	48,8	50,1	23,3	36,5	17,4	37,4	32,0	(7,2)	21,6
1919 - 1948	112,1	241,6	36,3	60,7	60,7	22,6	43,1	15,6	35,2	45,5	10,5	22,4
1949 und später	180,1	532,6	36,2	61,6	196,6	57,3	64,7	10,4	32,1	177,6	54,2	31,1
Zusammen	490,5	1 288,7	190,3	266,6	355,7	130,9	189,6	89,1	160,3	283,2	86,9	94,6
darunter Finanzierung												
gesichert	245,7	650,7	132,2	187,5	261,9	98,7	131,9	X	X	X	X	X
teilweise gesichert	67,3	158,2	37,2	56,3	50,2	19,9	38,8	X	X	X	X	X
nicht gesichert	25,7	73,4	(9,5)	16,2	24,6	(7,8)	12,1	X	X	X	X	X
Nichtlw. Wohngebäude												
mit 1 oder 2 Wohnungen												
bis 1900	82,3	108,1	38,9	46,0	19,8	12,5	15,4	18,6	23,6	12,1	(5,0)	(5,5)
1901 - 1918	31,1	45,4	12,5	16,4	12,9	(6,0)	/	(7,0)	(9,6)	(7,0)	/	/
1919 - 1948	81,2	114,4	24,8	37,3	30,2	12,6	18,2	11,8	18,4	20,4	(6,9)	(6,2)
1949 und später	120,2	168,6	20,5	30,3	65,3	22,6	16,7	(6,8)	12,6	46,0	15,8	(8,6)
Zusammen	314,8	436,5	96,7	130,0	128,2	53,7	55,0	44,2	64,2	85,5	30,3	23,7
mit 3 und mehr Wohnungen												
bis 1900	28,3	143,6	32,6	40,0	24,1	12,7	27,0	20,0	24,6	12,5	(8,5)	11,9
1901 - 1918	27,8	182,9	21,7	29,8	36,0	16,7	30,7	(9,4)	26,5	24,4	/	18,0
1919 - 1948	23,2	117,3	(9,0)	20,2	28,5	(8,6)	23,8	/	13,8	23,4	/	14,9
1949 und später	55,8	359,2	14,5	29,2	130,5	34,1	47,5	/	19,0	130,7	38,0	22,5
Insgesamt	135,1	803,0	77,8	119,2	219,1	72,1	129,0	34,3	83,9	191,0	52,1	67,3

1) Ohne Wochenend-/Ferienhäuser. - 2) Einschl. der Wohnungen, für die keine Modernisierung geplant ist.

**11. Bewohnte Wohnungen in Gebäuden und Unterkünften
nach Personen je Raum, Wohnungsart, Raumzahl, öffentlicher Förderung**

Wohnungsart — Raumzahl	Wohnungen insgesamt 1)	Davon waren belegt mit ... Personen je Raum						Durchschnittsfläche m ²
		bis 0,5	0,6 — 0,9	1	1,1 — 1,4	1,5 — 1,9	2 und mehr	
		1 000						

a) Wohnungen insgesamt

Mietwohnungen mit Küche in Gebäuden									
mit 1 Raum	247,7	984,1	190,0	329,9	83,1	57,7			28
2 Räumen	1 440,7								35
3 Räumen	4 354,4	1 452,8	1 944,0	674,9	269,4	78,7			52
4 Räumen	4 816,3	1 973,4	1 414,4	980,1	315,8	114,5			69
5 Räumen	1 691,6	438,9	859,0	242,5	124,9	20,5	(5,8)		87
6 Räumen	415,7	163,5	193,3	32,6	19,4	(5,2)			107
7 und mehr Räumen	235,1	115,5	99,5	(6,2)	(9,8)				147
Zusammen	13 201,5	5 128,2	4 410,6	2 458,2	739,3	303,3	161,9		64
darunter Wohnungen in Wohngebäuden:									
öffentlich gefördert	3 701,8	1 217,5	1 290,3	801,2	259,6	91,4	41,8		60
nicht öffentlich gefördert	8 944,2	3 688,2	2 934,4	1 555,5	450,9	200,9	114,3		65
Eigentümerwohnungen mit Küche in Gebäuden									
mit 1 Raum	23,4	72,5	11,3	34,6	(7,6)	12,1			30
2 Räumen	121,5								37
3 Räumen	866,5	299,9	402,1	92,4	44,9	17,3	(6,8)		56
4 Räumen	1 344,8	981,9	443,8	266,7	133,2	43,9	(9,9)		74
5 Räumen	1 915,6	586,1	954,5	233,9	122,7	15,2	(5,3)		93
6 Räumen	1 324,0	515,6	615,2	112,7	66,5	12,8			110
7 und mehr Räumen	1 293,1	515,9	663,3	63,3	48,4				143
Zusammen	7 388,9	2 971,9	3 078,9	814,9	385,7	98,9	38,6		95
darunter Wohnungen in Wohngebäuden:									
öffentlich gefördert	1 332,8	392,6	623,8	188,5	97,4	22,9	(7,6)		92
nicht öffentlich gefördert	5 885,0	2 493,5	2 393,3	611,8	282,7	74,1	29,6		95
Wohnungen mit Küche in Gebäuden zusammen									
mit 1 Raum	271,1	1056,6	201,3	364,5	90,7	69,8			28
2 Räumen	1 562,2								35
3 Räumen	5 220,9	1 752,7	2 246,1	767,3	314,3	96,0			53
4 Räumen	6 661,1	2 955,3	1 858,2	1 246,8	419,0	158,4	23,4		70
5 Räumen	3 607,2	1 025,0	1 813,5	476,4	247,6	35,7	(9,0)		90
6 Räumen	1 739,7	679,1	808,5	145,3	85,9	18,0			109
7 und mehr Räumen	1 528,2	631,4	763,2	71,5	58,2				144
Zusammen	20 590,4	8 100,1	7 489,5	3 273,1	1 125,0	402,2	200,5		75
darunter Wohnungen in Wohngebäuden:									
öffentlich gefördert	5 034,6	1 610,1	1 914,1	989,7	357,0	114,3	49,4		69
nicht öffentlich gefördert	14 829,2	6 181,7	5 327,7	2 167,3	733,6	275,0	143,9		77
Mietwohnungen ohne Küche in Gebäuden	304,3	64,5	(6,4)	174,3		11,6	43,6		29
Eigentümerwohnungen ohne Küche in Gebäuden	28,1	11,7	(8,0)						48
Wohnungen ohne Küche in Gebäuden zusammen	332,4	76,2	(9,6)	182,3		13,1	46,3		30
Wohnungen in Gebäuden zusammen	20 922,8	8 176,3	7 499,1	3 455,4	1 129,9	415,3	246,8		74
Mietwohnungen in Unterkünften	53,8	(9,9)	(8,5)	14,6			13,0		39
Eigentümerwohnungen in Unterkünften	45,9	16,2	14,1	(9,6)					51
Wohnungen in Unterkünften zusammen	99,7	26,1	22,4	24,2	(5,9)	(5,5)	15,6		45

Gemeinden unter 20 000 Einwohner

Mietwohnungen mit Küche in Gebäuden									
mit 1 Raum	45,1	241,4	31,0	90,1	30,4	14,1			29
2 Räumen	377,5								33
3 Räumen	1 182,8	389,4	453,0	200,0	94,3	29,6	16,5		51
4 Räumen	1 469,6	569,0	422,7	312,5	112,5	44,4	(8,5)		69
5 Räumen	633,8	152,7	324,5	96,2	50,8	(7,7)			86
6 Räumen	179,5	66,8	86,0	14,1	10,0				103
7 und mehr Räumen	139,4	54,4	45,6						145
Zusammen	3 997,7	1 473,7	1 331,8	747,9	272,1	114,9	57,3		66
darunter Wohnungen in Wohngebäuden:									
öffentlich gefördert	842,8	273,2	294,8	172,9	64,9	23,8	13,2		62
nicht öffentlich gefördert	2 967,8	1 129,5	972,9	542,2	195,0	86,6	41,6		67
Eigentümerwohnungen mit Küche in Gebäuden									
mit 1 Raum	11,1	38,5	20,2	53,8	29,7	12,3	(6,4)		30
2 Räumen	67,4								37
3 Räumen	496,9	160,8	233,3	53,8	29,7	12,3	(7,0)		56
4 Räumen	1 110,7	552,3	264,7	180,0	75,1	34,8			75
5 Räumen	1 246,8	343,5	622,5	168,6	97,5	12,5			93
6 Räumen	923,6	328,1	440,7	87,7	55,7	10,6			110
7 und mehr Räumen	935,3	351,5	492,2	50,0	40,0				143
Zusammen	4 791,8	1 774,7	2 053,4	565,0	298,0	76,2	24,5		97
darunter Wohnungen in Wohngebäuden:									
öffentlich gefördert	776,8	208,7	370,7	110,8	66,8	15,1			96
nicht öffentlich gefördert	3 924,4	1 524,8	1 646,9	445,9	227,4	60,2	19,2		97

1) Ohne die von Angehörigen ausländischer Streitkräfte privatrechtlich gemieteten Wohnungen.

11. Bewohnte Wohnungen in Gebäuden und Unterküften
nach Personen je Raum, Wohnungsart, Raumzahl, öffentlicher Förderung

Wohnungsart — Raumzahl	Woh- nungen ins- gesamt 1)	Davon waren belegt mit ... Personen je Raum					Durch- schnitts- fläche m ²
		bis 0,5	0,6 — 0,9	1	1,1 — 1,4	1,5 — 1,9	

Gemeinden unter 20 000 Einwohner

Wohnungen mit Küche in Gebäuden zusammen mit 1 Raum	56,2	279,9	X	35,7	X	34,8	20,5	29
2 Räumen	444,0			110,3			19,9	34
3 Räumen	1 679,7	550,2	686,7	253,8	124,0	41,9	23,5	53
4 Räumen	2 580,3	1 121,3	687,4	492,5	187,6	79,2	12,3	72
5 Räumen	1 890,0	496,2	947,0	264,6	148,3	20,2	/	91
6 Räumen	1 103,1	394,9	526,7	101,8	65,7	12,6	/	139
7 und mehr Räumen	1 044,7	405,9	537,8	54,0	44,5	/	/	143
Zusammen	8 789,5	3 248,4	3 385,2	1 312,9	570,1	191,1	81,8	83
darunter Wohnungen in Wohngebäuden:								
öffentlich gefördert	1 619,6	481,9	665,5	283,7	131,7	38,9	17,9	78
nicht öffentlich gefördert	6 892,2	2 654,3	2 619,8	988,1	422,4	146,8	60,8	84
Mietwohnungen ohne Küche in Gebäuden	97,9	24,6	/	51,9	/	/	13,8	33
Eigentümerwohnungen ohne Küche in Gebäuden	13,5	(7,0)	/	(5,7)	/	/	/	51
Wohnungen ohne Küche in Gebäuden zusammen	116,4	31,6	/	57,6	/	/	15,5	33
Wohnungen in Gebäuden zusammen	8 905,9	3 280,0	3 389,0	1 370,5	572,7	195,8	97,3	82
Mietwohnungen in Unterküften	20,8	/	/	(5,2)	/	/	/	38
Eigentümerwohnungen in Unterküften	13,7	/	/	/	/	/	/	43
Wohnungen in Unterküften zusammen	34,5	(0,3)	(5,0)	(6,7)	/	/	(5,7)	40

Gemeinden mit 20 000 bis unter 50 000 Einwohnern

Mietwohnungen mit Küche in Gebäuden mit 1 Raum	27,5	95,9	X	17,6	X	(9,8)	(9,9)	27
2 Räumen	140,3			36,9			(6,7)	35
3 Räumen	490,1	167,8	199,8	78,8	34,8	10,7	/	51
4 Räumen	680,3	255,0	202,3	149,4	48,0	18,1	/	68
5 Räumen	251,8	66,9	132,3	37,6	19,3	/	/	84
6 Räumen	60,3	21,1	29,8	(5,3)	/	/	/	105
7 und mehr Räumen	31,5	13,4	14,8	/	/	/	/	142
Zusammen	1 712,8	631,1	579,0	327,0	106,9	43,8	25,0	65
darunter Wohnungen in Wohngebäuden:								
öffentlich gefördert	563,9	185,4	187,3	122,5	44,0	18,1	(6,6)	61
nicht öffentlich gefördert	1 043,8	405,4	355,1	183,5	58,1	23,9	17,8	66
Eigentümerwohnungen mit Küche in Gebäuden mit 1 Raum	/	/	X	/	X	X	/	(35)
2 Räumen	13,7	(7,5)	/	/	/	/	/	36
3 Räumen	118,5	41,7	55,7	13,1	(5,2)	/	/	56
4 Räumen	252,7	143,9	60,0	32,5	11,9	/	/	73
5 Räumen	248,1	83,1	124,1	30,0	(9,4)	/	/	91
6 Räumen	163,5	70,2	73,8	12,0	(5,9)	/	/	103
7 und mehr Räumen	153,4	63,5	78,0	(7,1)	/	/	/	142
Zusammen	953,2	409,9	392,6	100,1	36,4	(8,2)	(6,0)	92
darunter Wohnungen in Wohngebäuden:								
öffentlich gefördert	235,7	63,8	94,1	29,6	12,1	/	/	90
nicht öffentlich gefördert	709,0	326,1	282,5	67,7	23,1	(5,1)	/	92
Wohnungen mit Küche in Gebäuden zusammen mit 1 Raum	30,8	/	X	18,9	X	X	11,9	28
2 Räumen	103,0	103,4	/	41,0	/	10,7	(7,9)	35
3 Räumen	614,0	209,5	255,0	91,9	40,0	12,5	(5,7)	52
4 Räumen	939,0	409,9	263,2	181,9	59,9	21,1	/	69
5 Räumen	509,0	150,0	256,4	67,6	28,7	(5,5)	/	87
6 Räumen	223,8	91,3	103,6	17,3	(9,0)	/	/	107
7 und mehr Räumen	184,9	76,9	93,4	(8,5)	(5,7)	/	/	142
Zusammen	2 666,0	1 041,0	971,0	427,1	143,3	52,0	31,0	74
darunter Wohnungen in Wohngebäuden:								
öffentlich gefördert	760,6	249,2	283,4	152,1	56,1	21,0	(7,8)	69
nicht öffentlich gefördert	1 757,9	731,5	637,6	251,2	81,2	29,0	22,3	77
Mietwohnungen ohne Küche in Gebäuden	34,4	(7,2)	/	16,1	/	/	(7,5)	31
Eigentümerwohnungen ohne Küche in Gebäuden	/	/	/	/	/	/	/	(44)
Wohnungen ohne Küche in Gebäuden zusammen	37,6	(8,7)	/	16,8	/	/	(7,9)	32
Wohnungen in Gebäuden zusammen	2 703,0	1 049,7	973,0	443,9	143,9	54,2	38,9	74
Mietwohnungen in Unterküften	(7,1)	/	/	/	/	/	/	36
Eigentümerwohnungen in Unterküften	/	/	/	/	/	/	/	/
Wohnungen in Unterküften zusammen	(8,6)	/	/	/	/	/	/	39

1) Ohne die von Angehörigen ausländischer Streitkräfte privatrechtlich gemieteten Wohnungen.

11. Bewohnte Wohnungen in Gebäuden und Unterkünften
nach Personen je Raum, Wohnungsart, Raumzahl, öffentlicher Förderung

Wohnungsart Raumzahl	Wohnungen insgesamt 1)	Davon waren belegt mit ... Personen je Raum						Durchschnittsfläche m ²
		bis 0,5	0,6 - 0,9	1	1,1 - 1,4	1,5 - 1,9	2 und mehr	
1 000								

Gemeinden mit 50 000 bis unter 100 000 Einwohnern

Mietwohnungen mit Küche in Gebäuden								
mit 1 Raum	21,1	66,4	170,4	15,8	31,6	(7,3)	(5,3)	28
2 Räumen	135,0			26,5				35
3 Räumen	406,5	144,4	170,4	59,9	31,6	(8,4)	/	51
4 Räumen	536,4	213,5	157,1	110,9	39,0	13,6	/	68
5 Räumen	174,2	40,3	86,4	28,6	15,4	/	/	85
6 Räumen	38,3	14,5	17,1	/	/	/	/	108
7 und mehr Räumen	20,4	(9,0)	(9,2)	/	/	/	-	134
Zusammen	1 301,9	488,1	440,2	246,1	79,3	32,8	15,4	64
darunter Wohnungen in Wohngebäuden:								
öffentlich gefördert	442,1	138,8	156,5	96,5	34,4	11,4	/	62
nicht öffentlich gefördert	785,6	319,1	260,4	135,5	41,2	19,4	10,0	65
Eigentümerwohnungen mit Küche in Gebäuden								
mit 1 Raum	/	21,4	24,0	/	12,0	11,1	/	/
2 Räumen	(7,6)			/			/	38
3 Räumen	54,9	21,4	24,0	(5,6)	/	/	/	56
4 Räumen	122,4	68,3	31,0	16,0	/	/	/	72
5 Räumen	118,9	42,4	58,3	12,0	(5,5)	/	/	90
6 Räumen	64,0	28,5	29,7	/	/	/	-	109
7 und mehr Räumen	56,3	26,6	26,4	/	/	/	-	137
Zusammen	426,2	191,6	169,4	42,6	16,0	/	/	88
darunter Wohnungen in Wohngebäuden:								
öffentlich gefördert	97,3	27,6	46,7	15,1	(5,7)	/	/	87
nicht öffentlich gefördert	313,4	154,9	118,8	25,6	10,2	/	/	89
Wohnungen mit Küche in Gebäuden zusammen								
mit 1 Raum	23,2	70,8	194,4	17,0	24,3	(7,9)	(6,2)	27
2 Räumen	112,6			28,6			(5,3)	36
3 Räumen	461,4	165,8	194,4	65,5	24,3	(9,0)	/	52
4 Räumen	658,8	281,8	188,1	126,9	43,9	15,5	/	69
5 Räumen	293,1	82,7	144,7	40,6	20,9	/	/	85
6 Räumen	102,3	43,0	46,8	(7,3)	/	/	/	109
7 und mehr Räumen	76,7	35,6	35,6	/	/	/	-	136
Zusammen	1 728,1	679,7	609,6	288,7	95,3	37,0	17,8	70
darunter Wohnungen in Wohngebäuden:								
öffentlich gefördert	539,4	166,4	203,2	111,6	40,1	13,0	(5,1)	67
nicht öffentlich gefördert	1 099,0	474,0	379,2	161,1	51,4	21,7	11,6	71
Mietwohnungen ohne Küche in Gebäuden								
	31,6	(6,4)	/	22,0	/	/	/	24
Eigentümerwohnungen ohne Küche in Gebäuden								
	33,0	(6,9)	/	22,2	/	/	/	24
Wohnungen in Gebäuden zusammen								
1	761,1	686,6	610,7	310,9	95,4	37,8	19,7	69
Mietwohnungen in Unterkünften								
	(5,3)	/	/	/	/	/	/	37
Eigentümerwohnungen in Unterkünften								
	(5,6)	/	/	/	/	/	/	37

Gemeinden mit 100 000 und mehr Einwohnern

Mietwohnungen mit Küche in Gebäuden								
mit 1 Raum	154,0	580,4	1 020,8	125,6	118,7	35,6	28,4	27
2 Räumen	938,9			176,4			16,5	36
3 Räumen	2 269,0	751,2	1 020,8	336,2	118,7	30,0	12,1	53
4 Räumen	2 124,0	924,9	632,3	407,3	116,3	38,4	/	70
5 Räumen	621,8	179,0	315,8	80,1	39,4	(5,7)	/	89
6 Räumen	137,6	61,1	60,4	(9,7)	/	/	/	113
7 und mehr Räumen	73,8	38,7	30,3	/	/	/	/	155
Zusammen	6 189,1	2 535,3	2 059,6	1 137,2	281,0	111,8	64,2	62
darunter Wohnungen in Wohngebäuden:								
öffentlich gefördert	1 853,0	620,1	651,7	409,3	116,3	38,1	17,5	59
nicht öffentlich gefördert	4 147,0	1 834,2	1 346,0	694,3	156,6	71,0	44,9	63
Eigentümerwohnungen mit Küche in Gebäuden								
mit 1 Raum	(6,9)	22,1	89,6	(8,2)	11,3	10,3	/	33
2 Räumen	32,8			19,9	(7,3)	/	/	38
3 Räumen	194,2	76,0	89,6	19,9	/	/	/	56
4 Räumen	359,0	217,4	87,2	38,2	11,3	/	/	74
5 Räumen	301,8	117,1	149,6	23,3	10,3	/	/	94
6 Räumen	172,9	88,8	71,0	(9,2)	/	/	/	111
7 und mehr Räumen	148,1	74,3	66,1	/	/	/	/	149
Zusammen	1 217,7	595,7	463,5	107,2	35,3	10,3	(5,7)	89
darunter Wohnungen in Wohngebäuden:								
öffentlich gefördert	253,0	92,5	110,3	33,0	12,8	/	/	85
nicht öffentlich gefördert	938,2	487,7	345,1	72,6	22,0	(6,5)	/	90

1) Ohne die von Angehörigen ausländischer Streitkräfte privatrechtlich gemieteten Wohnungen.

11. Bewohnte Wohnungen in Gebäuden und Unterküften
nach Personen je Raum, Wohnungsart, Raumzahl, öffentlicher Förderung

Wohnungsart — Raumzahl	Wohnungen ins- gesamt 1)	Davon waren belegt mit ... Personen je Raum						Durch- schnitts- fläche
		bis 0,5	0,6 - 0,9	1	1,1 - 1,4	1,5 - 1,9	2 und mehr	
1 000								m ²

Gemeinden mit 100 000 und mehr Einwohnern

Wohnungen mit Küche in Gebäuden zusammen								
mit 1 Raum	150,9	602,5	X	129,7	X	37,3	31,2	27
2 Räumen	841,7			134,6			17,3	35
3 Räumen	2 465,2	827,2	1 110,4	356,1	126,0	32,6	12,9	53
4 Räumen	2 483,0	1 142,3	719,5	445,5	127,6	42,6	(5,5)	70
5 Räumen	923,6	296,1	465,4	103,4	49,7	(6,8)	/	90
6 Räumen	310,5	145,9	131,4	18,9	(7,5)	/	/	112
7 und mehr Räumen	221,9	113,0	96,4	(6,2)	(5,5)	/	/	151
Zusammen	7 406,8	3 131,0	2 523,1	1 244,4	316,3	122,1	69,9	66
darunter Wohnungen in Wohngebäuden:								
öffentlich gefördert	2 106,0	712,6	762,0	442,3	129,1	41,4	18,6	62
nicht öffentlich gefördert	5 085,2	2 321,9	1 691,1	766,9	178,6	77,5	49,2	68
Mietwohnungen ohne Küche in Gebäuden	140,4	26,3	/	84,3	/	(5,1)	20,6	29
Eigentümerwohnungen ohne Küche in Gebäuden	(5,0)	/	/	/	/	/	/	41
Wohnungen ohne Küche in Gebäuden zusammen	145,4	29,0	/	85,7	/	(5,4)	21,0	29
Wohnungen in Gebäuden zusammen	7 552,2	3 160,0	2 525,8	1 330,1	317,9	127,5	90,9	66
Mietwohnungen in Unterküften	20,6	/	/	(7,3)	/	/	/	45
Eigentümerwohnungen in Unterküften	30,4	10,9	10,7	(5,7)	/	/	/	54
Wohnungen in Unterküften zusammen	51,0	13,9	14,5	13,0	/	/	/	50

b) Wohnungen, deren Inhaber kein Deutscher ist

Mietwohnungen mit Küche in Gebäuden								
mit 1 Raum	31,2	51,7	X	17,7	X	23,8	13,5	21
2 Räumen	141,3			50,5			15,3	33
3 Räumen	209,9	20,7	69,2	58,7	36,1	17,8	(7,4)	49
4 Räumen	160,6	38,7	47,0	41,5	21,1	11,0	/	66
5 Räumen	49,9	(8,4)	22,9	(9,6)	(6,7)	/	/	86
6 Räumen	12,9	/	(5,5)	/	/	/	/	116
7 und mehr Räumen	(7,8)	/	/	/	/	/	-	149
Zusammen	613,8	127,2	147,8	179,8	65,6	55,1	38,3	54
darunter Wohnungen in Wohngebäuden:								
öffentlich gefördert	95,1	12,8	26,5	34,4	10,5	(7,1)	/	54
nicht öffentlich gefördert	488,5	108,7	112,3	137,2	50,9	46,4	33,0	54
Eigentümerwohnungen mit Küche in Gebäuden	/	X	X	/	X	X	/	/
2 Räumen	/	/	/	/	/	/	-	/
3 Räumen	(5,9)	/	/	/	/	/	/	54
4 Räumen	(9,9)	/	/	/	/	/	/	75
5 Räumen	(7,8)	/	/	/	/	/	/	95
6 Räumen	(5,4)	/	/	/	/	/	-	112
7 und mehr Räumen	(7,0)	/	/	/	/	/	-	145
Zusammen	36,8	13,3	15,4	/	/	/	/	94
darunter Wohnungen in Wohngebäuden:								
öffentlich gefördert	(5,4)	/	/	/	/	/	-	90
nicht öffentlich gefördert	30,5	11,3	12,6	/	/	/	/	95
Wohnungen mit Küche in Gebäuden zusammen								
mit 1 Raum	31,8	51,8	X	18,2	X	23,8	13,6	21
2 Räumen	141,5			50,6			15,3	33
3 Räumen	215,8	22,2	71,3	59,7	36,9	18,0	(7,7)	49
4 Räumen	170,7	43,2	50,1	42,5	22,1	11,2	/	67
5 Räumen	57,7	10,7	26,7	10,6	(7,2)	/	/	87
6 Räumen	18,2	(6,5)	(8,0)	/	/	/	/	115
7 und mehr Räumen	14,8	(6,1)	(7,1)	/	/	/	-	147
Zusammen	650,6	140,5	163,2	183,9	68,5	55,6	38,9	56
darunter Wohnungen in Wohngebäuden:								
öffentlich gefördert	100,5	14,4	29,2	35,0	11,0	(7,1)	/	56
nicht öffentlich gefördert	519,0	120,0	124,9	140,5	53,2	46,9	33,5	56
Mietwohnungen ohne Küche in Gebäuden	52,1	/	/	26,0	/	/	18,2	25
Eigentümerwohnungen ohne Küche in Gebäuden	/	/	/	/	/	/	/	/
Wohnungen ohne Küche in Gebäuden zusammen	52,3	/	/	26,0	/	/	18,3	25
Wohnungen in Gebäuden zusammen	702,9	143,3	163,6	209,9	69,2	59,7	57,2	54
Mietwohnungen in Unterküften	(9,1)	/	/	/	/	/	/	36
Eigentümerwohnungen in Unterküften	/	/	/	/	/	/	/	/
Wohnungen in Unterküften zusammen	(9,8)	/	/	/	/	/	/	37

1) Ohne die von Angehörigen ausländischer Streitkräfte privatrechtlich gemieteten Wohnungen.

**12. Bewohnte Wohnungen in Gebäuden und Unterküften
nach Belegung mit Personen, Wohnungsart, Raumzahl, öffentlicher Förderung**

1 000

Wohnungsart Raumzahl	Wohnungen insgesamt 1)	Davon belegt mit ... Personen								
		1	2	3	4	5	6	7	8 und mehr	
<u>Insgesamt</u>										
Mietwohnungen mit Kü. in Gebäuden										
mit 1 Raum	247,7	190,0	35,1	10,2	(6,8)	/	/	/	/	/
2 Räumen	1 440,7	984,1	329,9	83,1	29,5	(9,6)	/	/	/	/
3 Räumen	4 354,4	1 452,8	1 844,0	674,9	269,4	78,7	19,2	(9,2)	(6,2)	(6,2)
4 Räumen	4 816,3	550,3	1 423,1	1 414,4	980,1	315,8	85,3	29,2	18,1	18,1
5 Räumen	1 691,6	102,1	336,8	396,2	462,8	242,5	90,5	34,4	26,3	26,3
6 Räumen	415,7	18,8	64,5	80,2	113,6	79,7	32,6	14,3	12,0	12,0
7 und mehr Räumen	235,1	(9,9)	35,5	42,3	53,3	43,8	22,1	12,8	15,4	15,4
Zusammen	13 701,5	3 308,0	4 068,9	2 701,3	1 915,5	772,1	253,6	102,1	80,0	80,0
dar. Wohnungen in Wohngebäuden										
öffentlich gefördert	3 701,8	785,9	1 132,3	816,2	588,8	243,5	80,2	31,6	23,3	23,3
nicht öffentlich gefördert	8 944,2	2 375,9	2 792,9	1 767,8	1 238,5	489,7	160,6	66,2	52,6	52,6
Eigentümergebäude mit Kü. in Geb.										
mit 1 Raum	23,4	11,3	(5,1)	/	/	/	/	/	/	/
2 Räumen	121,5	72,5	34,6	(7,6)	/	/	/	/	/	/
3 Räumen	866,5	299,9	402,1	92,4	44,9	17,3	(6,1)	/	/	/
4 Räumen	1 844,8	289,2	692,7	443,8	266,7	103,2	32,0	11,9	(5,3)	(5,3)
5 Räumen	1 915,6	134,9	451,2	479,8	474,7	233,9	89,7	33,0	18,1	18,1
6 Räumen	1 324,0	48,2	198,2	269,2	360,6	254,6	112,7	45,8	34,7	34,7
7 und mehr Räumen	1 293,1	30,4	132,4	189,6	301,4	285,0	162,1	97,7	94,5	94,5
Zusammen	7 388,9	886,4	1 916,3	1 484,3	1 454,1	896,7	404,6	191,7	154,8	154,8
dar. Wohnungen in Wohngebäuden										
öffentlich gefördert	1 332,8	88,8	277,8	281,8	308,1	194,1	94,4	44,7	43,1	43,1
nicht öffentlich gefördert	5 885,0	770,6	1 588,7	1 168,7	1 114,6	685,9	303,7	143,7	109,1	109,1
Wohnungen mit Kü. in Geb. zusammen										
mit 1 Raum	271,1	201,3	40,2	12,1	(7,8)	/	/	/	/	/
2 Räumen	1 562,2	1 056,6	364,5	90,7	34,3	10,4	/	/	/	/
3 Räumen	5 220,9	1 752,7	2 246,1	767,3	314,3	96,0	25,3	11,6	(7,6)	(7,6)
4 Räumen	6 661,1	839,5	2 115,8	1 858,2	1 246,8	419,0	117,3	41,1	23,4	23,4
5 Räumen	3 607,2	237,0	788,0	876,0	937,5	476,4	180,2	67,4	44,7	44,7
6 Räumen	1 739,7	67,0	262,7	349,4	474,2	334,3	145,3	60,1	46,7	46,7
7 und mehr Räumen	1 578,2	40,3	167,9	231,9	354,7	328,8	184,2	110,5	109,9	109,9
Zusammen	20 590,4	4 194,4	5 985,2	4 185,6	3 369,6	1 668,8	658,2	293,8	234,8	234,8
dar. Wohnungen in Wohngebäuden										
öffentlich gefördert	5 034,6	874,7	1 410,1	1 098,0	896,9	437,6	174,6	76,3	66,4	66,4
nicht öffentlich gefördert	14 829,2	3 146,5	4 381,6	2 936,5	2 353,1	1 175,6	464,3	209,9	161,7	161,7
Mietwohnungen ohne Kü. in Gebäuden	304,3	202,6	52,3	22,1	13,2	(6,7)	/	/	/	/
Eigentümergebäude ohne Kü. in Gebäuden	28,1	15,6	(5,6)	/	/	/	/	/	/	/
Wohnungen ohne Kü. in Geb. zusammen	332,4	218,2	57,9	24,7	14,3	(8,4)	/	/	/	/
Wohnungen in Gebäuden zusammen	20 922,8	4 412,6	6 043,1	4 210,3	3 383,9	1 677,2	662,5	295,4	237,8	237,8
Mietwohnungen in Unterküften	53,8	15,2	12,7	(8,1)	(7,1)	(5,4)	/	/	/	/
Eigentümergebäude in Unterküften	45,9	11,8	16,9	(7,3)	(6,2)	/	/	/	/	/
Wohnungen in Unterküften zusammen	99,7	27,0	29,6	15,4	13,3	(7,7)	/	/	/	/

1) Ohne die von Angehörigen ausländischer Streitkräfte privatrechtlich gemieteten Wohnungen.

12. Bewohnte Wohnungen in Gebäuden und Unterkünften
nach Belegung mit Personen, Wohnungsart, Raunzahl, öffentlicher Förderung

1 000

Wohnungsart Raunzahl	Wohnungen insgesamt 1)	Davon belegt mit ... Personen							
		1	2	3	4	5	6	7	8 und mehr
<u>Gemeinden unter 20 000 Einwohner</u>									
Mietwohnungen mit Kü. in Gebäuden mit 1 Raum	45,1	31,0	(7,6)	/	/	/	/	/	/
2 Räumen	377,5	241,4	90,1	30,4	10,9	/	/	/	/
3 Räumen	1 182,8	389,4	453,0	200,0	94,3	29,6	(9,4)	/	/
4 Räumen	1 469,6	157,6	411,4	422,7	312,5	112,5	32,7	11,7	(8,5)
5 Räumen	633,8	34,3	118,4	144,6	179,9	96,2	37,4	13,4	(9,6)
6 Räumen	179,5	(7,7)	25,1	34,0	51,6	34,4	14,1	(7,6)	(5,0)
7 und mehr Räumen	109,4	/	17,2	18,6	26,0	20,1	11,1	(5,4)	(7,6)
Zusammen	3 997,7	864,8	1 122,8	853,3	676,9	296,6	105,8	43,2	34,3
dar. Wohnungen in Wohngebäuden öffentlich gefördert	842,8	161,2	241,7	190,9	146,1	63,4	23,3	(9,8)	(6,4)
nicht öffentlich gefördert	2 967,8	661,6	835,3	623,1	497,0	216,6	77,0	31,1	26,1
Eigentümerwohnungen mit Kü. in Geb. mit 1 Raum	11,1	/	/	/	/	/	/	/	/
2 Räumen	67,4	38,5	20,2	/	/	/	/	/	/
3 Räumen	496,9	160,8	233,3	53,8	29,7	12,3	/	/	/
4 Räumen	1 110,7	157,4	394,9	264,7	180,0	75,1	25,0	(9,8)	/
5 Räumen	1 246,8	78,7	264,8	305,3	317,2	168,6	69,8	27,7	14,7
6 Räumen	923,6	30,0	118,8	179,3	251,5	189,2	87,7	38,4	28,7
7 und mehr Räumen	935,3	19,7	87,5	127,5	213,6	207,5	126,8	76,5	76,2
Zusammen	4 791,8	489,8	1 122,2	935,7	995,9	653,9	314,6	155,1	124,6
dar. Wohnungen in Wohngebäuden öffentlich gefördert	776,8	41,6	143,6	153,5	186,8	122,6	65,0	31,4	32,3
nicht öffentlich gefördert	3 924,4	436,2	955,0	763,6	790,7	521,1	245,4	121,3	91,1
Wohnungen mit Kü. in Geb. zusammen	56,2	35,7	10,3	/	/	/	/	/	/
2 Räumen	444,9	279,9	110,3	34,8	14,2	/	/	/	/
3 Räumen	1 679,7	550,2	686,3	253,8	124,0	41,9	13,5	(6,2)	/
4 Räumen	2 580,3	315,0	806,3	687,4	492,5	187,6	57,7	21,5	12,3
5 Räumen	1 880,6	113,0	383,2	449,9	497,1	264,8	107,2	41,1	24,3
6 Räumen	1 103,1	37,7	143,9	213,3	303,1	223,6	101,8	46,0	33,7
7 und mehr Räumen	1 044,7	23,1	104,7	146,1	239,6	227,6	137,9	81,9	83,8
Zusammen	8 789,5	1 354,6	2 245,0	1 789,0	1 672,8	950,5	420,4	198,3	158,9
dar. Wohnungen in Wohngebäuden öffentlich gefördert	1 619,6	202,8	385,3	344,4	332,9	186,0	88,3	41,2	38,7
nicht öffentlich gefördert	6 892,2	1 097,8	1 790,3	1 386,7	1 287,7	737,7	322,4	152,4	117,2
Mietwohnungen ohne Kü. in Gebäuden	97,9	62,0	19,9	(7,8)	/	/	/	/	/
Eigentümerwoh. ohne Kü. in Gebäuden	18,5	(9,6)	/	/	/	/	/	/	/
Wohnungen ohne Kü. in Geb. zusammen	116,4	71,6	23,7	(9,8)	(5,4)	/	/	/	/
Wohnungen in Gebäuden zusammen	8 905,9	1 426,2	2 268,7	1 798,8	1 678,2	953,9	421,6	198,8	159,7
Mietwohnungen in Unterkünften	20,8	(5,8)	/	/	/	/	/	/	/
Eigentümerwohnungen in Unterkünften	13,7	/	(5,5)	/	/	/	/	/	/
Wohnungen in Unterkünften zusammen	34,5	(9,3)	10,2	(5,7)	/	/	/	/	/

Gemeinden mit 20 000 bis unter 50 000 Einwohnern

Mietwohnungen mit Kü. in Gebäuden mit 1 Raum	27,5	17,6	(5,5)	/	/	/	/	/	/
2 Räumen	149,3	95,9	36,9	(9,8)	/	/	/	/	/
3 Räumen	496,1	167,8	199,8	78,8	34,8	10,7	/	/	/
4 Räumen	686,3	72,7	193,3	202,3	149,4	48,0	12,7	(5,4)	(5,7)
5 Räumen	261,8	14,9	52,0	62,0	70,3	37,6	12,9	(6,4)	/
6 Räumen	60,3	/	(8,0)	11,2	16,0	13,8	(5,3)	/	/
7 und mehr Räumen	31,5	/	/	(5,7)	(7,0)	(6,6)	/	/	/
Zusammen	1 712,8	371,8	498,5	372,0	283,2	118,6	37,8	17,3	13,6
dar. Wohnungen in Wohngebäuden öffentlich gefördert	563,9	109,7	160,0	125,8	99,3	42,5	13,4	(6,9)	(6,3)
nicht öffentlich gefördert	1 043,8	237,6	310,8	222,6	165,6	69,0	21,8	(9,5)	(6,9)
Eigentümerwohnungen mit Kü. in Geb. mit 1 Raum	/	/	/	/	/	/	/	/	/
2 Räumen	13,7	(7,5)	/	/	/	/	/	/	/
3 Räumen	118,5	41,7	55,2	13,1	(5,2)	/	/	/	/
4 Räumen	252,7	44,5	99,4	60,9	32,5	11,9	/	/	/
5 Räumen	248,1	18,3	64,8	61,4	62,7	30,0	(7,2)	/	/
6 Räumen	163,5	(6,5)	29,9	33,8	43,3	30,5	12,0	/	/
7 und mehr Räumen	153,4	/	16,7	22,4	39,3	33,8	18,1	11,1	(8,6)
Zusammen	953,2	123,2	270,8	193,0	183,8	108,8	40,8	18,6	14,2
dar. Wohnungen in Wohngebäuden öffentlich gefördert	205,7	13,1	45,5	47,4	46,5	31,3	11,0	(6,3)	/
nicht öffentlich gefördert	709,0	103,5	213,3	138,6	130,3	74,2	28,5	11,6	(9,0)

1) Ohne die von Angehörigen ausländischer Streitkräfte privatrechtlich gemieteten Wohnungen.

12. Bewohnte Wohnungen in Gebäuden und Unterküften
nach Belegung mit Personen, Wohnungsart, Raumzahl, öffentlicher Förderung

1 000

Wohnungsart Raumzahl	Wohnungen insgesamt 1)	Davon belegt mit ... Personen								
		1	2	3	4	5	6	7	8 und mehr	
Gemeinden mit 20 000 bis unter 50 000 Einwohnern										
Wohnungen mit Kü. in Geb. zusammen										
mit 1 Raum	30,8	18,9	(6,2)	/	/	/	/	/	-	/
2 Räumen	163,0	103,4	41,0	10,7	(5,1)	/	/	/	/	/
3 Räumen	614,6	209,5	255,0	91,9	40,0	12,5	/	/	/	/
4 Räumen	939,0	117,2	292,7	263,2	181,9	59,9	15,1	(6,0)	(7,2)	/
5 Räumen	509,9	33,2	116,8	123,4	133,0	67,6	20,1	(8,6)	(5,0)	/
6 Räumen	223,8	(8,4)	37,9	45,0	59,3	44,3	17,3	(6,6)	(7,2)	/
7 und mehr Räumen	184,9	/	19,7	28,1	46,3	40,4	21,4	13,5	11,1	/
Zusammen	2 666,0	495,0	769,3	565,0	467,0	227,4	78,6	35,9	27,8	/
dar. Wohnungen in Wohngebäuden										
öffentlich gefördert	769,6	122,8	205,5	173,2	145,8	73,8	24,4	13,2	10,9	/
nicht öffentlich gefördert	1 752,8	341,1	524,1	361,2	295,9	143,2	50,3	21,1	15,9	/
Mietwohnungen ohne Kü. in Gebäuden	34,4	19,2	(6,0)	/	/	/	/	/	/	/
Eigentümerwoh. ohne Kü. in Gebäuden	/	/	/	/	/	/	/	/	/	/
Wohnungen ohne Kü. in Geb. zusammen	37,6	21,2	(6,4)	/	/	/	/	/	/	/
Wohnungen in Gebäuden zusammen	2 703,6	516,2	775,7	568,5	469,7	228,8	80,1	36,4	28,2	/
Mietwohnungen in Unterküften	(7,1)	/	/	/	/	/	/	/	/	/
Eigentümerwohnungen in Unterküften	/	/	/	/	/	/	/	/	/	/
Wohnungen in Unterküften zusammen	(8,6)	/	/	/	/	/	/	/	/	/

Gemeinden mit 50 000 bis unter 100 000 Einwohnern

Mietwohnungen mit Kü. in Gebäuden										
mit 1 Raum	21,1	15,8	/	/	/	/	/	-	-	/
2 Räumen	105,0	66,4	26,5	(7,3)	/	/	/	/	/	/
3 Räumen	406,5	144,4	170,4	59,9	21,6	(8,4)	/	/	/	/
4 Räumen	536,4	61,3	152,2	157,1	110,9	39,0	10,7	/	/	/
5 Räumen	174,2	(9,4)	30,9	39,6	46,8	28,6	11,4	/	/	/
6 Räumen	38,3	/	(5,8)	(7,4)	(9,7)	(7,4)	/	/	/	/
7 und mehr Räumen	20,4	/	/	/	/	/	/	/	/	/
Zusammen	1 301,9	299,7	391,4	275,6	196,8	88,8	29,3	10,2	10,1	/
dar. Wohnungen in Wohngebäuden										
öffentlich gefördert	442,1	85,4	127,8	97,4	75,6	36,3	11,5	/	/	/
nicht öffentlich gefördert	785,6	191,1	245,0	162,5	112,8	47,0	16,6	(5,5)	(5,1)	/
Eigentümerwohnungen mit Kü. in Geb.										
mit 1 Raum	/	/	/	/	/	-	-	-	-	/
2 Räumen	(7,6)	/	/	/	/	/	/	/	/	/
3 Räumen	54,9	21,4	24,0	(5,6)	/	/	/	/	/	/
4 Räumen	122,4	19,4	48,9	31,0	16,0	/	/	/	/	/
5 Räumen	118,9	11,4	31,0	31,5	26,8	12,0	/	/	/	/
6 Räumen	64,0	/	11,3	14,6	18,2	11,5	/	/	/	/
7 und mehr Räumen	56,3	/	(7,2)	11,4	12,9	13,3	/	/	/	/
Zusammen	426,2	62,1	124,9	95,0	76,8	42,5	14,5	(5,8)	/	/
dar. Wohnungen in Wohngebäuden										
öffentlich gefördert	97,3	(6,3)	19,6	21,7	25,8	14,3	(5,3)	/	/	/
nicht öffentlich gefördert	313,4	53,1	100,3	70,0	48,3	27,2	(8,7)	/	/	/
Wohnungen mit Kü. in Geb. zusammen										
mit 1 Raum	23,7	17,0	/	/	/	/	/	-	-	/
2 Räumen	112,6	70,8	28,6	(7,9)	/	/	/	/	/	/
3 Räumen	461,4	165,8	194,4	65,5	24,3	(9,0)	/	/	/	/
4 Räumen	658,8	80,7	201,1	188,1	126,9	43,9	12,1	/	/	/
5 Räumen	293,1	20,8	61,9	71,1	73,6	40,6	15,6	(5,3)	/	/
6 Räumen	102,3	/	17,1	22,0	27,9	18,9	(7,3)	/	/	/
7 und mehr Räumen	76,7	/	(9,8)	15,0	16,4	17,8	(6,7)	/	/	/
Zusammen	1 728,1	361,8	516,3	370,6	273,6	131,3	43,8	16,0	14,7	/
dar. Wohnungen in Wohngebäuden										
öffentlich gefördert	539,4	91,7	147,4	119,1	101,4	50,6	16,8	(6,5)	(5,9)	/
nicht öffentlich gefördert	1 099,0	244,2	345,3	232,5	161,1	74,2	25,3	(8,7)	(7,7)	/
Mietwohnungen ohne Kü. in Gebäuden	31,6	25,6	/	/	/	/	/	-	-	/
Eigentümerwoh. ohne Kü. in Gebäuden	/	/	/	/	/	/	/	-	-	/
Wohnungen ohne Kü. in Geb. zusammen	33,0	26,3	/	/	/	/	/	-	-	/
Wohnungen in Gebäuden zusammen	1 761,1	388,1	520,9	371,5	274,1	131,4	44,1	16,0	15,0	/
Mietwohnungen in Unterküften	(5,3)	/	/	/	/	/	/	/	/	/
Eigentümerwohnungen in Unterküften	/	/	/	/	/	/	/	/	/	/
Wohnungen in Unterküften zusammen	(5,6)	/	/	/	/	/	/	/	/	/

1) Ohne die von Angehörigen ausländischer Streitkräfte privatrechtlich gemieteten Wohnungen.

12. Bewohnte Wohnungen in Gebäuden und Unterküften
nach Belegung mit Personen, Wohnungsart, Raumzahl, öffentlicher Förderung

1 000

Wohnungsart Raumzahl	Wohnungen insgesamt 1)	Davon belegt mit ... Personen							
		1	2	3	4	5	6	7	8 und mehr
<u>Gemeinden mit 100 000 und mehr Einwohnern</u>									
Mietwohnungen mit Kü. in Gebäuden									
mit 1 Raum	154,0	125,6	19,0	/	/	/	/	/	/
2 Räumen	808,9	580,4	176,4	35,6	10,9	/	/	/	/
3 Räumen	2 269,0	751,2	1 020,8	336,2	118,7	30,0	(6,3)	/	/
4 Räumen	2 124,0	258,7	666,2	632,3	407,3	116,3	29,2	(9,2)	/
5 Räumen	621,8	43,5	135,5	150,0	165,8	80,1	28,8	10,6	(7,5)
6 Räumen	137,6	(7,9)	25,6	27,6	36,3	24,1	(9,7)	/	/
7 und mehr Räumen	73,8	/	12,7	14,4	16,8	12,6	(5,5)	/	/
Zusammen	6 189,1	1 771,7	2 056,2	1 200,4	758,6	268,1	80,7	31,4	22,0
dar. Wohnungen in Wohngebäuden									
öffentlich gefördert	1 853,0	429,6	602,8	402,1	267,8	101,3	32,0	10,8	(6,6)
nicht öffentlich gefördert	4 147,0	1 285,6	1 401,8	759,6	463,1	157,1	45,2	20,1	14,5
Eigentümerwohnungen mit Kü. in Geb.									
mit 1 Raum	(6,9)	/	/	/	/	/	/	/	-
2 Räumen	32,8	22,1	(8,2)	/	/	/	/	/	-
3 Räumen	196,2	76,0	89,6	19,9	(7,3)	/	/	/	-
4 Räumen	359,0	67,9	149,5	87,2	38,2	11,3	/	/	-
5 Räumen	301,8	26,5	90,6	81,6	68,0	23,3	(8,5)	/	/
6 Räumen	172,9	(9,1)	38,2	41,5	47,6	23,4	(9,2)	/	/
7 und mehr Räumen	148,1	(5,6)	21,0	28,3	35,6	30,4	12,7	(7,1)	(7,4)
Zusammen	1 217,7	211,3	398,4	260,6	197,6	91,5	34,7	12,2	11,4
dar. Wohnungen in Wohngebäuden									
öffentlich gefördert	253,0	27,8	69,1	59,2	49,0	25,9	13,1	/	/
nicht öffentlich gefördert	938,2	177,8	320,1	196,5	145,3	63,4	21,1	(7,6)	(6,4)
Wohnungen mit Kü. in Geb. zusammen									
mit 1 Raum	160,9	129,7	20,3	/	/	/	/	/	/
2 Räumen	841,7	602,5	184,6	37,3	11,5	/	/	/	/
3 Räumen	2 465,2	827,2	1 110,4	356,1	126,0	32,6	(7,0)	/	/
4 Räumen	2 483,0	326,6	815,7	719,5	445,5	127,6	32,4	10,2	(5,5)
5 Räumen	923,6	70,0	226,1	231,6	233,8	103,4	37,3	12,4	(9,0)
6 Räumen	310,5	17,0	63,8	69,1	83,9	47,5	18,9	(5,2)	(5,1)
7 und mehr Räumen	221,9	10,0	33,7	42,7	52,4	43,0	18,2	11,0	10,9
Zusammen	7 406,8	1 983,0	2 454,6	1 461,0	956,2	359,6	115,4	43,6	33,4
dar. Wohnungen in Wohngebäuden									
öffentlich gefördert	2 106,0	457,4	671,9	461,3	316,8	127,2	45,1	15,4	10,9
nicht öffentlich gefördert	5 085,2	1 463,4	1 721,9	956,1	608,4	220,5	66,3	27,7	20,9
Mietwohnungen ohne Kü. in Gebäuden									
Eigentümerwoh. ohne Kü. in Gebäuden	140,4	95,8	22,2	10,2	(5,6)	/	/	/	/
Wohnungen ohne Kü. in Geb. zusammen	(5,0)	/	/	/	/	/	/	/	-
Wohnungen in Gebäuden zusammen	145,4	99,1	23,2	10,5	(5,7)	/	/	/	/
Mietwohnungen in Unterküften	7 552,2	2 082,1	2 477,8	1 471,5	961,9	363,1	116,7	44,2	34,9
Eigentümerwohnungen in Unterküften	20,6	(6,5)	(5,3)	/	/	/	/	/	/
Wohnungen in Unterküften zusammen	30,4	(7,7)	11,0	(5,2)	(6,9)	/	/	/	/

1) Ohne die von Angehörigen ausländischer Streitkräfte privatrechtlich gemieteten Wohnungen.

13. Bewohnte Wohnungen in Gebäuden nach Gebäudeart,

1 000

Wohnungsart Baualtergruppe (Gebäude errichtet ...)	Wohnungen			Davon		
	ins- gesamt 1)	belegt mit		nichtlandwirtschaftlichen Wohngebäuden mit 1 oder 2 Wohnungen		
		Haus- halten	Personen	Woh- nungen	belegt mit	
					Haus- halten	Personen
Mietwohnungen mit Küche						
bis 1900	1 996,7	2 156,6	5 159,7	621,1	655,5	1 805,3
1901 - 1918	1 593,4	1 742,9	3 965,3	326,7	356,7	957,1
1919 - 1948	2 042,4	2 161,7	5 057,3	698,8	736,4	1 921,4
1949 - 1960	4 044,2	4 183,4	10 111,0	838,0	873,4	2 308,4
1961 - 1964	1 362,3	1 412,5	3 793,6	289,2	300,2	810,5
1965 - 1968	1 355,3	1 400,5	3 808,6	253,1	264,6	709,5
1969 und später	807,2	833,5	2 147,7	145,8	152,7	412,8
Zusammen	13 201,3	13 891,3	34 043,2	3 172,7	3 339,5	9 925,0
darunter öffentlich gefördert	3 752,7	3 857,3	10 117,5	502,2	518,8	1 357,1
Eigentümerwohnungen mit Küche						
bis 1900	1 601,1	1 698,6	5 321,1	1 054,1	1 113,1	3 272,7
1901 - 1918	580,9	629,8	1 818,7	372,2	399,0	1 163,2
1919 - 1948	1 303,3	1 394,3	3 958,7	1 066,1	1 141,8	3 181,6
1949 - 1960	1 818,2	1 936,1	5 904,3	1 529,4	1 626,0	5 044,3
1961 - 1964	762,4	805,9	2 816,7	644,3	682,2	2 436,1
1965 - 1968	796,1	834,4	2 914,2	634,6	666,5	2 429,9
1969 und später	526,9	547,0	1 872,8	400,5	416,3	1 509,7
Zusammen	7 388,9	7 846,1	24 606,5	5 701,2	6 044,9	19 037,5
darunter öffentlich gefördert	1 339,4	1 417,7	4 975,1	1 149,2	1 219,1	4 399,3
Wohnungen mit Küche zusammen						
bis 1900	3 597,8	3 855,2	10 480,8	1 675,2	1 768,6	5 078,0
1901 - 1918	2 174,3	2 372,7	5 784,0	698,9	755,7	2 120,3
1919 - 1948	3 345,7	3 556,0	9 016,0	1 764,9	1 878,2	5 103,0
1949 - 1960	5 862,4	6 119,5	16 015,3	2 367,4	2 499,4	7 352,7
1961 - 1964	2 124,7	2 218,4	6 610,3	933,5	982,4	3 246,6
1965 - 1968	2 151,4	2 234,9	6 722,8	887,7	931,1	3 139,4
1969 und später	1 334,1	1 380,5	4 020,5	546,3	569,0	1 922,5
Zusammen	20 590,4	21 737,2	58 649,7	8 873,9	9 384,4	27 962,5
darunter öffentlich gefördert	5 092,1	5 275,0	15 092,6	1 651,4	1 737,9	5 756,4
Mietwohnungen ohne Küche	304,3	369,5	522,6	49,6	61,7	102,3
Eigentümerwohnungen ohne Küche	28,1	31,3	57,6	17,5	19,2	34,2
Wohnungen ohne Küche zusammen						
bis 1900	106,0	124,5	185,9	22,1	26,1	43,9
1901 - 1918	61,7	79,0	113,8	(6,3)	(6,9)	10,2
1919 - 1948	56,9	70,6	108,2	18,5	23,9	43,0
1949 - 1960	43,0	52,2	74,1	11,7	14,5	22,5
1961 - 1964	18,6	23,8	34,4	/	/	(7,2)
1965 - 1968	25,4	27,6	37,4	/	/	(5,3)
1969 und später	20,8	23,1	26,4	/	/	/
Zusammen	332,4	400,8	580,2	67,1	80,9	136,5
Insgesamt	20 922,4	22 138,0	59 229,9	8 941,0	9 465,3	28 099,0

Ins

1) Ohne die von Angehörigen ausländischer Streitkräfte privatrechtlich gemieteten Wohnungen.

Belegung, Wohnungsart, Baujahr

legen in									Wohnungsart			
nichtlandwirtschaftlichen Wohngebäuden mit 3 und mehr Wohnungen			landwirtschaftlichen Wohngebäuden			sonstigen Gebäuden mit Wohnraum			Baualtersgruppe (Gebäude errichtet ...)			
Wohnungen	belegt mit		Wohnungen	belegt mit		Wohnungen	belegt mit					
	Haushalten	Personen		Haushalten	Personen		Haushalten	Personen				
1	154,3	1	261,6	2	744,7	64,7	68,1	186,8	156,6	171,4	422,9	Mietwohnungen mit Küche
1	167,1	1	273,2	2	729,6	15,7	16,4	46,0	83,9	90,6	232,6	bis 1900
1	243,4	1	317,3	2	855,3	21,8	23,3	67,4	78,4	84,7	213,2	1901 - 1918
3	059,9	3	155,1	7	423,7	13,4	13,9	39,2	132,9	141,0	339,7	1919 - 1948
1	024,3	1	059,7	2	854,3	(5,6)	(5,8)	16,2	43,2	46,8	112,6	1949 - 1960
1	062,5	1	094,8	2	986,9	/	/	12,8	35,1	36,5	99,4	1961 - 1964
	629,3		648,0	1	658,3	(6,7)	(6,8)	17,1	25,4	26,0	59,5	1965 - 1968
												1969 und später
9	340,8	9	815,7	23	252,8	132,5	138,9	385,5	555,5	597,0	1 479,9	Zusammen
3	193,1	3	279,5	8	608,5	(6,5)	(6,6)	15,1	50,9	52,3	136,8	darunter öffentlich gefördert
	159,1		178,5		391,4	320,2	330,2	1 452,3	67,7	76,8	204,7	Eigentümerwohnungen mit Küche
	120,5		136,1		293,5	62,2	64,5	286,9	26,0	30,2	75,1	bis 1900
	126,2		135,2		297,3	87,4	89,6	403,8	23,6	26,7	76,0	1901 - 1918
	198,1		213,5		491,6	57,4	59,7	270,7	33,3	36,9	97,7	1919 - 1948
	86,5		90,9		237,8	23,9	24,8	117,9	(7,7)	(8,0)	24,9	1949 - 1960
	131,0		135,9		345,3	22,4	22,4	111,0	(8,1)	(8,6)	28,0	1961 - 1964
	105,0		108,5		258,6	16,7	17,1	87,6	/	(5,1)	16,9	1965 - 1968
												1969 und später
926,4	1	000,6	2	315,5	590,2	608,3	2	730,2	171,1	192,3	523,3	Zusammen
155,8		153,3		417,0	27,8	28,4		138,9	(6,6)	(6,9)	19,9	darunter öffentlich gefördert
1	313,4	1	440,1	3	136,1	384,9	398,3	1 639,1	224,3	248,2	627,6	Wohnungen mit Küche zusammen
1	287,6	1	415,3	3	023,1	77,9	80,9	332,9	109,9	120,8	307,7	bis 1900
1	369,6	1	453,5	3	152,6	109,2	112,9	471,2	102,0	111,4	289,2	1901 - 1918
3	258,0	3	358,6	7	915,3	70,8	73,6	309,9	166,2	177,9	437,4	1919 - 1948
1	110,8	1	150,6	3	092,1	29,5	30,6	134,1	50,9	54,8	137,5	1949 - 1960
1	193,5	1	231,7	3	332,2	27,0	27,0	123,8	43,2	45,1	127,4	1961 - 1964
	734,3		755,5	1	916,9	23,4	23,9	104,7	30,1	31,1	76,4	1965 - 1968
												1969 und später
10	267,2	10	816,3	25	568,3	722,7	747,2	3 115,7	726,6	789,3	2 003,2	Zusammen
3	348,9	3	442,9	9	025,5	34,3	35,0	154,0	57,5	59,2	156,7	darunter öffentlich gefördert
	213,0		259,5		350,7	11,2	11,2	18,7	30,5	37,1	50,9	Mietwohnungen ohne Küche
	(7,4)		(8,5)		12,8	/	/	(6,0)	/	/	/	Eigentümerwohnungen ohne Küche
	63,0		76,0		106,3	(7,5)	(7,5)	14,7	13,4	14,9	21,0	Wohnungen ohne Küche zusammen
	48,0		63,7		89,9	/	/	/	(5,9)	(6,9)	10,4	bis 1900
	31,2		37,8		51,1	/	/	/	/	(6,2)	(9,7)	1901 - 1918
	26,6		31,9		42,8	/	/	/	/	(5,1)	(7,0)	1919 - 1948
	13,0		16,7		24,1	/	/	/	/	/	/	1949 - 1960
	19,7		20,9		27,6	/	/	/	/	/	/	1961 - 1964
	18,9		21,0		21,7	-	-	-	/	/	/	1965 - 1968
												1969 und später
220,4		268,0		363,5	12,8	12,8		24,7	32,1	39,1	55,5	Zusammen
10	487,4	10	084,3	25	931,8	735,5	760,0	3 140,4	758,7	828,4	2 058,7	Insgesamt

13. Bewohnte Wohnungen in Gebäuden nach Gebäudeart,

1 000

Wohnungsart Baualtersgruppe (Gebäude errichtet ...)	Wohnungen			Davon		
	ins- gesamt 1)	belegt mit		nichtlandwirtschaftlichen Wohngebäuden mit 1 oder 2 Wohnungen		
		Haus- halten	Personen	Woh- nungen	belegt mit	
					Haus- halten	Personen
<u>Gemeinden unter</u>						
Mietwohnungen mit Küche						
bis 1900	854,1	888,4	2 393,3	433,8	452,3	1 278,8
1901 - 1918	331,4	346,4	924,8	161,0	168,8	461,5
1919 - 1948	586,9	610,6	1 616,7	352,3	364,4	995,1
1949 - 1960	1 003,2	1 032,2	2 706,0	492,3	506,1	1 350,8
1961 - 1964	444,1	457,6	1 277,7	194,1	200,6	545,8
1965 - 1968	485,4	495,7	1 390,9	179,8	185,0	503,4
1969 und später	292,6	301,7	802,4	95,7	99,6	273,0
Zusammen	3 997,7	4 132,6	11 111,8	1 909,0	1 976,8	5 408,4
darunter öffentlich gefördert	852,1	871,6	2 411,9	287,4	295,0	775,6
Eigentümerwohnungen mit Küche						
bis 1900	1 246,9	1 296,7	4 310,7	845,2	879,1	2 678,9
1901 - 1918	362,1	376,8	1 221,4	261,4	272,4	840,8
1919 - 1948	736,8	765,3	2 440,0	602,1	625,3	1 914,5
1949 - 1960	1 089,0	1 133,8	3 729,1	964,6	1 004,6	3 273,1
1961 - 1964	490,8	513,7	1 887,0	436,3	456,8	1 674,5
1965 - 1968	531,0	551,0	2 024,7	453,0	471,0	1 754,8
1969 und später	335,2	346,5	1 242,4	277,7	287,3	1 050,3
Zusammen	4 791,8	4 983,8	16 855,3	3 840,3	3 996,5	13 186,9
darunter öffentlich gefördert	779,9	812,6	3 057,7	713,9	744,1	2 803,9
Wohnungen mit Küche zusammen						
bis 1900	2 101,0	2 185,1	6 704,0	1 279,0	1 331,4	3 957,7
1901 - 1918	693,5	723,2	2 146,2	422,4	441,2	1 302,3
1919 - 1948	1 323,7	1 375,9	4 056,7	954,4	989,7	2 909,6
1949 - 1960	2 092,2	2 166,0	6 435,1	1 456,9	1 510,7	4 623,9
1961 - 1964	934,9	971,3	3 164,7	630,4	657,4	2 220,3
1965 - 1968	1 016,4	1 046,7	3 415,6	632,8	656,0	2 258,2
1969 und später	627,8	648,2	2 044,8	373,4	386,9	1 323,3
Zusammen	8 789,5	9 116,4	27 967,1	5 749,3	5 973,3	18 595,3
darunter öffentlich gefördert	1 632,0	1 684,2	5 469,6	1 001,3	1 039,1	3 579,5
Mietwohnungen ohne Küche	97,9	111,0	167,9	31,9	34,3	58,6
Eigentümerwohnungen ohne Küche	18,5	19,7	39,8	12,8	13,7	25,1
Wohnungen ohne Küche zusammen						
bis 1900	46,2	51,6	81,5	15,9	17,5	29,1
1901 - 1918	16,6	18,1	25,7	/	/	(6,2)
1919 - 1948	21,5	23,9	39,3	10,1	11,4	22,1
1949 - 1960	15,7	16,9	29,1	(8,3)	(8,5)	14,8
1961 - 1964	/	(5,8)	(9,5)	/	/	(5,4)
1965 - 1968	(6,4)	(7,7)	14,2	/	/	/
1969 und später	(5,1)	(6,7)	(8,4)	/	/	/
Zusammen	116,4	130,7	207,7	44,7	48,0	84,0
Zusammen	8 905,9	9 247,1	28 174,8	5 794,0	6 021,3	18 679,3

1) Ohne die von Angehörigen ausländischer Streitkräfte privatrechtlich gemieteten Wohnungen.

Belegung, Wohnungsart, Baujahr

lagen in									Wohnungsart — Baualtersgruppe (Gebäude errichtet ...)
nichtlandwirtschaftlichen Wohngebäuden mit 3 und mehr Wohnungen			landwirtschaftlichen Wohngebäuden			sonstigen Gebäuden mit Wohnraum			
Woh- nungen	belegt mit		Woh- nungen	belegt mit		Woh- nungen	belegt mit		
	Haus- halter	Personen		Haus- halten	Personen		Haus- halten	Personen	
299,8	309,7	771,1	51,8	53,6	149,6	68,7	72,8	193,8	Mietwohnungen mit Küche
134,7	140,8	352,0	11,4	11,6	34,6	24,3	25,2	76,7	bis 1900
189,7	198,0	485,6	16,7	18,1	51,5	28,2	30,1	84,5	1901 - 1918
471,0	484,2	1 245,7	10,4	10,7	29,7	29,5	31,2	79,8	1919 - 1948
229,0	236,5	675,7	/	(5,1)	14,4	15,2	15,4	41,8	1949 - 1960
290,3	294,7	839,9	/	/	(9,9)	12,0	12,7	37,7	1961 - 1964
183,7	193,7	493,7	/	/	12,4	(9,2)	(9,3)	23,3	1965 - 1968
									1969 und später
1 799,1	1 852,6	4 863,7	102,5	106,5	302,1	187,1	196,7	537,6	Zusammen
552,4	554,1	1 601,8	/	/	(8,5)	(9,3)	(9,4)	26,0	darunter öffentlich gefördert
									Eigentümerwohnungen mit Küche
73,1	75,1	182,2	292,6	300,9	1 327,3	39,0	41,6	122,3	bis 1900
33,0	34,3	81,9	56,3	57,9	263,0	11,4	12,2	35,7	1901 - 1918
42,5	44,8	111,4	79,7	81,7	372,1	12,5	13,5	42,0	1919 - 1948
57,5	59,7	160,3	51,7	53,7	247,3	15,2	15,8	48,4	1949 - 1960
28,6	30,0	88,9	21,7	22,6	109,4	/	/	14,2	1961 - 1964
52,2	53,9	146,5	20,5	20,5	103,7	(5,3)	(5,6)	19,7	1965 - 1968
40,1	41,1	105,2	14,4	14,8	76,9	/	/	10,0	1969 und später
324,0	338,9	876,4	536,9	552,1	2 499,7	90,6	96,3	292,3	Zusammen
37,7	39,5	115,3	25,2	25,7	127,6	/	/	10,9	darunter öffentlich gefördert
									Wohnungen mit Küche zusammen
369,9	384,8	953,3	344,4	354,5	1 476,9	107,7	114,4	316,1	bis 1900
167,7	175,1	433,9	67,7	69,5	297,6	35,7	37,4	112,4	1901 - 1918
232,2	242,8	597,0	96,4	99,8	423,6	40,7	43,6	126,5	1919 - 1948
528,5	543,9	1 406,0	62,1	64,4	277,0	44,7	47,0	128,2	1949 - 1960
258,5	265,5	764,6	26,6	27,7	123,8	19,4	19,7	56,0	1961 - 1964
342,5	343,6	986,4	23,8	23,8	113,6	17,3	18,3	57,4	1965 - 1968
223,8	229,8	598,9	18,4	18,9	89,3	12,2	12,6	33,3	1969 und später
2 123,1	2 191,5	5 740,1	639,4	658,6	2 801,8	277,7	293,0	829,9	Zusammen
590,1	603,6	1 717,1	28,2	28,8	136,1	12,4	12,7	36,9	darunter öffentlich gefördert
									Mietwohnungen ohne Küche
48,5	57,5	79,4	(8,9)	(8,9)	15,6	(8,6)	10,3	14,0	
/	/	(5,0)	/	/	(6,0)	/	/	/	Eigentümerwohnungen ohne Küche
									Wohnungen ohne Küche zusammen
19,4	22,6	31,4	(6,6)	(6,6)	13,5	/	/	(7,5)	bis 1900
{ 9,5 }	10,9	14,2	/	/	/	/	/	/	1901 - 1918
{ 9,1 }	{ 9,9 }	12,6	/	/	/	/	/	/	1919 - 1948
{ 5,6 }	{ 6,0 }	{ 9,7 }	/	/	/	/	/	/	1949 - 1960
/	/	/	/	/	/	/	/	/	1961 - 1964
/	/	{ 8,0 }	/	/	/	/	/	/	1965 - 1968
/	{ 5,6 }	{ 5,9 }	-	-	-	/	/	/	1969 und später
51,5	60,5	84,4	10,5	10,5	21,6	(9,7)	11,7	17,7	Zusammen
2 174,6	2 252,0	5 824,5	649,9	669,1	2 823,4	287,4	304,7	847,6	Zusammen

13. Bewohnte Wohnungen in Gebäuden nach Gebäudeart,

1 000

Wohnungsart Baualtergruppe (Gebäude errichtet ...)	Wohnungen			Davon		
	ins- gesamt 1)	belegt mit		nichtlandwirtschaftlichen Wohngebäuden mit 1 oder 2 Wohnungen		
		Haus- halten	Personen	Woh- nungen	belegt mit	
					Haus- halten	Personen
<u>Gemeinden mit 20 000 bis</u>						
Mietwohnungen mit Küche						
bis 1900	232,9	247,5	606,8	78,7	83,7	224,8
1901 - 1918	172,5	185,7	482,5	58,0	63,0	177,2
1919 - 1948	253,9	266,5	657,5	109,5	113,5	294,0
1949 - 1960	529,3	545,6	1 409,9	135,6	141,4	385,1
1961 - 1964	196,4	203,2	578,0	43,5	45,6	120,3
1965 - 1968	210,2	222,6	627,1	31,6	33,6	89,0
1969 und später	117,6	121,3	321,3	22,5	23,8	65,6
Zusammen	1 712,8	1 792,4	4 683,1	479,4	504,6	1 356,0
darunter öffentlich gefördert	572,2	588,9	1 623,6	85,6	88,5	236,5
Eigentümerwohnungen mit Küche						
bis 1900	165,1	179,8	500,2	102,6	110,4	296,8
1901 - 1918	82,7	88,9	232,5	52,1	55,0	151,5
1919 - 1948	173,9	185,8	501,5	146,3	156,3	420,8
1949 - 1960	261,5	279,2	829,6	227,6	243,6	731,1
1961 - 1964	104,2	109,2	376,1	86,8	91,0	328,6
1965 - 1968	98,9	104,2	351,5	74,8	79,2	287,9
1969 und später	66,9	69,8	236,1	51,6	54,0	194,7
Zusammen	953,2	1 016,9	3 027,5	741,8	789,5	2 411,4
darunter öffentlich gefördert	207,2	219,7	743,4	180,1	192,2	664,5
Wohnungen mit Küche zusammen						
bis 1900	398,0	427,3	1 107,0	181,3	194,1	521,6
1901 - 1918	255,2	274,6	715,0	110,1	118,0	328,7
1919 - 1948	427,8	452,3	1 159,0	255,8	269,8	714,8
1949 - 1960	790,8	824,8	2 239,5	363,2	385,0	1 116,2
1961 - 1964	300,6	312,4	954,1	130,3	136,6	448,9
1965 - 1968	309,1	326,8	978,6	106,4	112,8	376,9
1969 und später	184,5	191,1	557,4	74,1	77,8	260,3
Zusammen	2 666,0	2 809,3	7 710,6	1 221,2	1 294,1	3 767,4
darunter öffentlich gefördert	779,4	808,6	2 367,0	265,7	280,7	901,0
Mietwohnungen ohne Küche	34,4	50,8	74,5	(5,7)	(7,3)	14,4
Eigentümerwohnungen ohne Küche	/	/	(6,7)	/	/	/
Wohnungen ohne Küche zusammen						
bis 1900	12,6	15,4	23,9	/	/	/
1901 - 1918	{ 9,1	16,9	21,6	/	/	/
1919 - 1948	{ 7,7	11,2	20,0	/	/	(9,4)
1949 - 1960	/	/	{ 5,6	/	/	/
1961 - 1964	/	/	{ 5,1	/	/	/
1965 - 1968	/	/	/	/	/	/
1969 und später	/	/	/	/	/	/
Zusammen	37,6	54,8	81,2	(7,3)	(9,4)	18,2
Zusammen	2 703,6	2 864,1	7 791,8	1 228,5	1 303,5	3 785,6

1) Ohne die von Angehörigen ausländischer Streitkräfte privatrechtlich gemieteten Wohnungen.

Belegung, Wohnungsart, Baujahr

Lagen in									Wohnungsart — Baualtersgruppe (Gebäude errichtet ...)
nichtlandwirtschaftlichen Wohngebäuden mit 3 und mehr Wohnungen			landwirtschaftlichen Wohngebäuden			sonstigen Gebäuden mit Wohnraum			
Wohnungen	belegt mit		Wohnungen	belegt mit		Wohnungen	belegt mit		
	Haushalten	Personen		Haushalten	Personen		Haushalten	Personen	

unter 50 000 Einwohnern

119,8	125,6	283,3	(6,1)	(6,8)	19,1	28,3	31,4	79,6	Mietwohnungen mit Küche bis 1900 1901 - 1918 1919 - 1948 1949 - 1960 1961 - 1964 1965 - 1968 1969 und später	
97,0	104,2	257,5	/	/	{5,3}	15,6	16,3	42,5		
123,0	130,5	305,3	/	/	{8,5}	18,8	19,8	49,7		
365,8	374,1	948,6	/	/	/	26,9	29,0	73,2		
144,6	149,7	437,9	/	/	/	{7,8}	{8,4}	18,6		
173,6	133,7	524,3	/	/	/	/	{5,2}	13,6		
91,6	93,7	245,6	/	/	/	/	/	{7,7}		
1 115,4	1 160,5	3 002,5	12,9	14,1	39,7	105,1	113,2	284,9		Zusammen
477,8	491,4	1 362,0	/	/	/	{8,3}	{8,5}	23,6		darunter öffentlich gefördert
27,7	31,1	67,1	20,1	20,8	93,2	14,7	17,5	43,1		Eigentümerwohnungen mit Küche bis 1900
19,3	21,9	45,7	/	/	16,8	{7,0}	{7,6}	18,5	1901 - 1918	
17,6	19,5	43,6	/	/	18,1	{5,6}	{6,5}	19,0	1919 - 1948	
23,2	24,6	63,0	/	/	13,8	{7,6}	{7,9}	21,7	1949 - 1960	
14,3	15,0	36,1	/	/	{6,0}	/	/	{5,4}	1961 - 1964	
21,3	22,2	54,2	/	/	{5,5}	/	/	/	1965 - 1968	
12,7	13,1	28,9	/	/	{9,4}	/	/	/	1969 und später	
136,1	146,4	338,6	36,8	37,7	162,8	38,5	43,3	114,7	Zusammen	
24,1	24,5	67,8	/	/	{7,4}	/	/	/	darunter öffentlich gefördert	
147,5	156,7	350,4	26,2	27,6	112,3	43,0	48,9	122,7	Wohnungen mit Küche zusammen bis 1900	
116,3	125,1	303,2	{6,2}	{6,6}	22,1	22,6	23,9	61,0	1901 - 1918	
140,6	149,0	348,9	{7,0}	{7,2}	26,6	24,4	26,3	68,7	1919 - 1948	
389,0	398,7	1 011,6	/	/	16,8	34,5	36,9	94,9	1949 - 1960	
158,9	153,7	474,0	/	/	{7,2}	{9,3}	10,0	24,0	1961 - 1964	
194,9	205,9	578,5	/	/	{5,7}	{6,3}	{6,6}	17,5	1965 - 1968	
104,3	106,8	274,5	/	/	11,8	/	/	10,8	1969 und später	
1 251,5	1 306,9	3 341,1	49,7	51,8	202,5	143,6	156,5	399,6	Zusammen	
501,9	515,9	1 429,8	/	/	{8,9}	{9,8}	10,0	27,3	darunter öffentlich gefördert	
22,8	36,1	48,2	/	/	/	{5,1}	{6,6}	10,6	Mietwohnungen ohne Küche	
/	/	/	-	-	-	/	/	/	Eigentümerwohnungen ohne Küche	
{8,2}	10,6	16,7	/	/	/	/	/	/	Wohnungen ohne Küche zusammen bis 1900	
{7,0}	14,4	17,6	/	/	/	/	/	/	1901 - 1918	
/	{5,0}	{6,4}	-	-	-	/	/	/	1919 - 1948	
/	/	/	-	-	-	/	/	/	1949 - 1960	
/	/	/	-	-	-	/	/	/	1961 - 1964	
/	/	/	-	-	-	/	/	/	1965 - 1968	
/	/	/	-	-	-	/	/	/	1969 und später	
24,2	37,7	50,5	/	/	/	{5,3}	{6,9}	11,2	Zusammen	
1 275,7	1 344,6	3 391,6	50,5	52,6	203,8	148,9	163,4	410,8	Zusammen	

13. Bewohnte Wohnungen in Gebäuden nach Gebäudeart,

1 000

Wohnungsart Baualtergruppe (Gebäude errichtet ...)	Wohnungen			Davon		
	ins- gesamt 1)	belegt mit		nichtlandwirtschaftlichen Wohngebäuden mit 1 oder 2 Wohnungen		
		Haus- halten	Personen	Woh- nungen	belegt mit	
					Haus- halten	Personen
<u>Gemeinden mit 50 000 bis</u>						
Mietwohnungen mit Küche						
bis 1900	165,5	182,8	431,6	34,8	37,5	101,4
1901 - 1918	149,9	165,9	401,0	34,5	38,5	105,1
1919 - 1948	192,1	201,6	475,4	54,4	57,5	140,9
1949 - 1960	445,6	458,4	1 144,3	64,0	66,6	176,4
1961 - 1964	144,6	150,3	430,1	19,8	21,0	55,8
1965 - 1968	105,7	109,3	312,7	13,0	13,3	34,4
1969 und später	98,5	102,6	283,8	(9,2)	(9,9)	24,2
Zusammen	1 301,9	1 370,9	3 478,9	229,7	244,3	638,2
darunter öffentlich gefördert	453,2	465,4	1 277,4	43,6	45,5	116,5
Eigentümerwohnungen mit Küche						
bis 1900	61,3	70,0	168,3	34,6	39,3	96,1
1901 - 1918	38,3	42,1	108,4	17,7	18,6	51,8
1919 - 1948	84,3	92,9	225,5	65,3	72,9	180,5
1949 - 1960	112,5	123,7	341,1	89,6	97,9	284,4
1961 - 1964	50,9	55,7	180,7	42,7	46,9	157,9
1965 - 1968	43,1	46,0	146,1	32,7	34,8	118,3
1969 und später	35,8	36,9	114,4	21,7	22,5	81,2
Zusammen	426,2	467,3	1 284,5	304,3	332,9	970,2
darunter öffentlich gefördert	98,2	106,3	353,4	83,0	90,2	311,0
Wohnungen mit Küche zusammen						
- bis 1900	226,8	252,8	599,9	69,4	76,8	197,5
1901 - 1918	188,2	208,0	509,4	52,2	57,1	156,9
1919 - 1948	276,4	294,5	700,9	119,7	130,4	321,4
1949 - 1960	558,1	582,1	1 485,4	153,6	164,5	460,8
1961 - 1964	195,5	206,0	610,8	62,5	67,9	213,7
1965 - 1968	148,8	155,3	458,8	45,7	48,1	152,7
1969 und später	134,3	139,5	398,2	30,9	32,4	105,4
Zusammen	1 728,1	1 838,2	4 763,4	534,0	577,2	1 608,4
darunter öffentlich gefördert	551,4	571,7	1 630,8	126,6	135,7	427,5
Mietwohnungen ohne Küche	31,6	35,4	42,7	/	/	/
Eigentümerwohnungen ohne Küche	/	/	/	/	/	/
Wohnungen ohne Küche zusammen						
bis 1900	(9,9)	10,2	13,0	/	/	/
1901 - 1918	(5,6)	(6,8)	(9,3)	/	/	/
1919 - 1948	(5,5)	(6,6)	(8,7)	/	/	/
1949 - 1960	/	/	/	/	/	/
1961 - 1964	/	/	/	/	/	/
1965 - 1968	/	/	/	/	/	/
1969 und später	(8,1)	(8,1)	(8,1)	/	/	/
Zusammen	33,0	36,9	45,4	/	/	(5,4)
Zusammen	1 761,1	1 875,1	4 808,8	536,9	581,3	1 613,8

1) Ohne die von Angehörigen ausländischer Streitkräfte privatrechtlich gemieteten Wohnungen.

Belegung, Wohnungsart, Baujahr

lagen in									Wohnungsart — Baualtersgruppe (Gebäude errichtet ...)
nichtlandwirtschaftlichen Wohngebäuden mit 3 und mehr Wohnungen			landwirtschaftlichen Wohngebäuden			sonstigen Gebäuden mit Wohnraum			
Woh- nungen	belegt mit		Woh- nungen	belegt mit		Woh- nungen	belegt mit		
	Haus- halten	Personen		Haus- halten	Personen		Haus- halten	Personen	

unter 100 000 Einwohnern

106,6	118,4	268,7	/	/	(6,9)	21,3	23,7	54,6	Mietwohnungen mit Küche
104,1	114,5	263,2	/	/	/	10,6	12,2	30,5	bis 1900
128,0	133,4	308,3	/	/	(5,1)	(8,2)	(9,2)	21,1	1901 - 1918
363,3	372,2	924,1	/	/	/	17,6	18,8	41,3	1919 - 1948
117,8	120,1	356,3	/	/	/	(6,9)	(9,1)	17,8	1949 - 1960
89,8	92,9	269,1	/	/	/	/	/	(8,4)	1961 - 1964
82,4	85,7	244,8	-	-	-	(6,9)	(7,0)	14,8	1965 - 1968
									1969 und später
992,0	1 037,2	2 634,5	(6,0)	(6,5)	17,7	74,2	82,9	188,5	Zusammen
398,4	408,3	1 133,1	/	/	/	11,1	11,5	27,6	darunter öffentlich gefördert
									Eigentümerwohnungen mit Küche
17,0	19,3	40,2	/	/	14,1	(6,3)	(7,5)	17,9	bis 1900
16,7	18,6	45,0	/	/	/	/	/	(8,7)	1901 - 1918
16,2	17,1	35,6	/	/	(6,2)	/	/	/	1919 - 1948
18,1	19,9	42,5	/	/	/	/	/	10,1	1949 - 1960
(7,6)	(3,2)	20,5	/	/	/	/	/	/	1961 - 1964
10,0	10,8	26,0	/	/	/	/	/	/	1965 - 1968
13,5	13,8	31,2	/	/	/	/	/	/	1969 und später
99,1	107,7	241,0	(7,3)	(8,1)	29,7	15,5	18,6	43,6	Zusammen
14,1	14,9	39,1	/	/	/	/	/	/	darunter öffentlich gefördert
									Wohnungen mit Küche zusammen
123,6	137,7	308,9	(6,2)	(7,1)	21,0	27,6	31,2	72,5	bis 1900
120,8	133,1	308,2	/	/	(5,1)	13,8	16,3	39,2	1901 - 1918
144,2	150,5	343,9	/	/	11,3	(9,4)	10,4	24,3	1919 - 1948
381,4	392,1	966,6	/	/	(6,6)	21,4	23,6	51,4	1949 - 1960
125,4	128,3	376,8	/	/	/	(7,3)	(9,5)	19,2	1961 - 1964
99,8	103,7	295,1	/	/	/	/	/	(9,3)	1965 - 1968
95,9	99,5	276,0	/	/	/	(7,3)	(7,4)	16,2	1969 und später
1 091,1	1 144,9	2 875,5	13,3	14,6	47,4	89,7	101,5	232,1	Zusammen
412,5	423,2	1 172,2	/	/	/	12,0	12,5	30,1	darunter öffentlich gefördert
									Mietwohnungen ohne Küche
23,2	24,5	29,2	/	/	/	(6,1)	(7,5)	(9,2)	
/	/	/	-	-	-	-	-	-	Eigentümerwohnungen ohne Küche
									Wohnungen ohne Küche zusammen
(5,7)	(5,9)	(7,6)	-	-	-	/	/	/	bis 1900
/	(5,8)	(7,4)	/	/	/	/	/	/	1901 - 1918
/	/	/	-	-	-	/	/	/	1919 - 1948
/	/	/	-	-	-	/	/	/	1949 - 1960
/	/	/	-	-	-	-	-	-	1961 - 1964
(8,0)	(8,0)	(8,0)	-	-	-	-	-	-	1965 - 1968
23,9	25,2	30,6	/	/	/	(6,1)	(7,5)	(9,2)	1969 und später
									Zusammen
1 115,0	1 170,1	2 906,1	13,4	14,7	47,6	95,8	109,0	241,3	Zusammen

13. Bewohnte Wohnungen in Gebäuden nach Gebäudeart,

1 000

Wohnungsart Baujahrsgruppe (Gebäude errichtet ...)	Wohnungen			Davon		
	ins- gesamt 1)	belegt mit		nichtlandwirtschaftlichen Wohngebäuden mit 1 oder 2 Wohnungen		
		Haus- halten	Personen	Woh- nungen	belegt mit	
				Haus- halten	Personen	
<u>Gemeinden mit 100 000</u>						
Mietwohnungen mit Küche						
bis 1900	744,2	837,9	1 728,0	73,8	82,0	200,3
1901 - 1918	939,6	1 044,9	2 157,0	73,2	86,4	213,3
1919 - 1948	1 009,5	1 083,0	2 307,7	182,6	201,0	491,4
1949 - 1960	2 066,1	2 147,2	4 850,8	146,1	159,3	396,1
1961 - 1964	577,2	631,4	1 507,8	31,8	33,0	88,6
1965 - 1968	554,0	572,9	1 477,9	28,7	32,7	82,7
1969 und später	298,5	307,9	740,2	18,4	19,4	50,0
Zusammen	6 189,1	6 595,4	14 769,4	554,6	613,8	1 522,4
darunter öffentlich gefördert	1 875,2	1 931,4	4 804,6	85,6	89,8	228,5
Eigentümerwohnungen mit Küche						
bis 1900	127,8	152,1	341,9	71,7	84,3	200,9
1901 - 1918	97,8	122,0	256,4	41,0	53,0	119,1
1919 - 1948	308,3	350,3	791,7	252,4	287,3	665,8
1949 - 1960	355,2	399,4	1 004,5	247,6	279,9	755,7
1961 - 1964	116,5	127,3	372,9	78,5	87,5	275,1
1965 - 1968	123,1	133,2	391,9	74,1	81,5	268,9
1969 und später	89,0	93,8	279,9	49,5	52,5	183,5
Zusammen	1 217,7	1 378,1	3 439,2	814,8	926,0	2 469,0
darunter öffentlich gefördert	254,1	279,1	820,6	172,2	192,6	619,9
Wohnungen mit Küche zusammen						
bis 1900	872,0	990,0	2 069,9	145,5	166,3	401,2
1901 - 1918	1 037,4	1 166,9	2 413,4	114,2	139,4	332,4
1919 - 1948	1 317,8	1 433,3	3 099,4	435,0	488,3	1 157,2
1949 - 1960	2 421,3	2 546,6	5 855,3	393,7	439,2	1 151,8
1961 - 1964	693,7	728,7	1 880,7	110,3	120,5	363,7
1965 - 1968	677,1	706,1	1 869,8	102,8	114,2	351,6
1969 und später	387,5	401,7	1 020,1	67,9	71,9	233,5
Zusammen	7 406,8	7 973,3	18 208,6	1 369,4	1 539,8	3 991,4
darunter öffentlich gefördert	2 129,3	2 210,5	5 625,2	257,8	282,4	848,4
Mietwohnungen ohne Küche	140,4	172,3	237,5	9,8	16,8	24,9
Eigentümerwohnungen ohne Küche	(5,0)	(6,1)	(8,4)	/	/	/
Wohnungen ohne Küche zusammen						
bis 1900	37,3	47,3	67,5	/	(5,7)	10,1
1901 - 1918	30,4	37,2	57,2	/	/	/
1919 - 1948	22,2	28,9	40,2	/	(7,3)	10,0
1949 - 1960	20,8	28,2	35,5	/	/	(5,6)
1961 - 1964	11,3	12,7	18,5	/	/	/
1965 - 1968	16,7	16,9	19,0	/	/	/
1969 und später	(6,7)	(7,2)	(8,0)	/	/	/
Zusammen	145,4	178,4	245,9	12,2	19,4	28,9
Zusammen	7 552,2	8 151,7	18 454,5	1 381,6	1 559,2	4 020,3

1) Ohne die von Angehörigen ausländischer Streitkräfte privatrechtlich gemieteten Wohnungen.

Belegung, Wohnungsart, Baujahr

Lagen in									Wohnungsart — Baujahrsgruppe (Gebäude errichtet ...)	
nichtlandwirtschaftlichen Wohngebäuden mit 3 und mehr Wohnungen			landwirtschaftlichen Wohngebäuden			sonstigen Gebäuden mit Wohnraum				
Wohnungen	belegt mit		Wohnungen	belegt mit		Wohnungen	belegt mit			
	Haushalten	Personen		Haushalten	Personen		Haushalten	Personen		
628,1	707,9	1 421,6	/	/	11,2	38,3	43,5	94,9	Mietwohnungen mit Küche bis 1900 1901 - 1918 1919 - 1948 1949 - 1960 1961 - 1964 1965 - 1968 1969 und später	
831,3	919,7	1 856,9	/	/	/	33,4	36,9	82,9		
802,7	855,4	1 756,1	/	/	/	23,2	25,6	57,9		
1 859,8	1 924,6	4 305,3	/	/	/	58,9	62,0	145,4		
532,0	554,4	1 384,4	/	/	/	13,3	13,9	34,4		
508,8	523,5	1 353,6	/	/	/	15,5	15,7	39,7		
271,6	279,9	674,2	/	/	/	(6,5)	(6,6)	13,7		
5 434,3	5 765,4	12 752,1	11,1	11,8	26,0	189,1	204,2	468,9		Zusammen
1 764,5	1 815,8	4 511,6	/	/	/	22,2	22,9	59,6		darunter öffentlich gefördert
44,3	53,0	101,9	/	/	17,7	(7,7)	10,2	21,4		Eigentümerwohnungen mit Küche bis 1900 1901 - 1918 1919 - 1948 1949 - 1960 1961 - 1964 1965 - 1968 1969 und später
51,5	51,3	120,9	/	/	/	/	(6,3)	12,2		
49,9	55,8	106,7	/	/	(7,4)	/	(5,5)	11,8		
99,3	109,3	225,8	/	/	(5,5)	(6,7)	(8,4)	17,5		
36,0	37,7	92,3	/	/	/	/	/	/		
47,5	50,0	118,6	/	/	/	/	/	/		
38,7	40,5	93,3	/	/	/	/	/	/		
367,2	407,6	859,5	(9,2)	10,4	38,0	26,5	34,1	72,7		
79,9	84,4	194,8	/	/	/	/	/	/	Zusammen	
									darunter öffentlich gefördert	
672,4	750,9	1 523,5	(8,1)	(9,1)	28,9	46,0	53,7	116,3	Wohnungen mit Küche zusammen bis 1900 1901 - 1918 1919 - 1948 1949 - 1960 1961 - 1964 1965 - 1968 1969 und später	
882,8	931,0	1 977,8	/	/	(8,1)	37,8	43,2	95,1		
852,6	911,2	1 862,8	/	/	(9,7)	27,5	31,1	69,7		
1 959,1	2 033,9	4 531,1	/	/	(9,5)	65,6	70,4	162,9		
568,0	592,1	1 476,7	/	/	/	14,9	15,6	38,3		
556,3	573,5	1 472,2	/	/	/	16,7	17,1	43,2		
310,3	320,4	767,5	/	/	/	(7,1)	(7,2)	16,1		
5 801,5	6 173,0	13 611,6	20,3	22,2	64,0	215,6	238,3	541,6		
1 844,4	1 900,2	4 706,4	/	/	(8,0)	23,3	24,0	62,4		Zusammen
										darunter öffentlich gefördert
118,5	141,4	193,9	/	/	/	10,7	12,7	17,1	Mietwohnungen ohne Küche	
/	/	/	-	-	-	/	/	/	Eigentümerwohnungen ohne Küche	
29,7	36,9	50,6	/	/	/	/	/	(6,2)	Wohnungen ohne Küche zusammen bis 1900 1901 - 1918 1919 - 1948 1949 - 1960 1961 - 1964 1965 - 1968 1969 und später	
26,8	32,6	50,7	/	/	/	/	/	(5,1)		
15,2	19,4	27,4	/	/	/	/	/	/		
17,5	22,4	28,4	/	/	/	/	/	/		
10,0	11,2	16,5	-	-	-	/	/	/		
15,2	15,2	17,1	-	-	-	/	/	/		
(6,4)	(6,9)	(7,3)	-	-	-	-	-	-		
120,8	144,6	198,0	/	/	/	11,0	13,0	17,4		
5 922,3	5 317,6	13 809,6	21,7	23,6	65,6	226,6	251,3	559,0		Zusammen

14. Bewohnte Wohnungen in Gebäuden nach Ausstattungstyp,

1 000

Wohnungsart — Baualtergruppe (Gebäude errichtet ...) Gebäudeart Raumzahl	Wohn- nungen ins- gesamt	Davon waren							
		mit Sammelheizung					ohne Bad		
		mit Bad			ohne Bad		zu- sammen	darunter mit WC	
		zu- sammen	nicht im Bad	im Bad	außer- halb der Wohnung 1)	in der Wohnung		außer- halb der Wohnung 1)	
<u>Ina</u>									
Mietwohnungen mit Küche									
bis 1948	5 645,0	1 192,4	362,3	751,0	71,9	163,6	80,7	73,3	
1949 - 1964	5 420,5	2 133,0	434,1	1 654,4	42,9	79,4	53,8	23,1	
1965 und später	2 178,8	1 856,4	540,7	1 303,7	11,6	18,3	14,0	/	
Zusammen	13 244,3	5 181,8	1 337,1	3 709,1	126,4	261,3	148,5	100,3	
darunter öffentlich gefördert	3 755,0	1 556,2	322,2	1 210,7	22,8	30,8	22,0	(8,2)	
Eigentümerwohnungen mit Küche									
bis 1948	3 485,3	1 087,8	497,5	517,7	47,0	61,0	35,5	13,1	
1949 - 1964	2 580,6	1 463,9	713,5	734,7	(8,4)	19,3	14,8	/	
1965 und später	1 323,0	1 138,3	678,4	457,4	/	(7,6)	(6,9)	/	
Zusammen	7 388,9	3 690,0	1 889,4	1 709,8	56,9	87,9	57,2	16,2	
darunter öffentlich gefördert	1 339,4	844,6	410,6	428,2	/	(9,9)	(8,1)	/	
Wohnungen mit Küche zusammen									
bis 1948	9 130,3	2 280,2	859,8	1 268,7	118,9	224,6	116,2	86,4	
1949 - 1964	8 001,1	3 596,9	1 147,6	2 389,1	51,3	98,7	68,6	25,9	
1965 und später	3 501,8	2 994,7	1 219,1	1 761,1	13,1	25,9	20,9	/	
Zusammen	20 633,2	8 871,8	3 226,5	5 418,9	183,3	349,2	205,7	116,5	
darunter öffentlich gefördert	5 094,4	2 400,8	732,8	1 638,9	26,1	40,7	30,1	(9,2)	
Mietwohnungen ohne Küche	304,3	81,9	15,7	28,1	37,6	30,3	10,2	18,6	
Eigentümerwohnungen ohne Küche	28,1	(6,5)	/	/	/	/	/	/	
Wohnungen ohne Küche zusammen	332,4	68,4	17,9	31,3	38,7	32,5	11,0	19,9	
Insgesamt	20 965,6	8 960,2	3 244,4	5 450,2	222,0	381,7	216,7	136,4	
und zwar:									
In nichtlandwirtschaftlichen Wohngebäuden mit 1, oder 2 Wohnungen	8 953,9	4 032,3	1 987,5	1 932,4	83,6	173,8	108,7	45,8	
mit 3 und mehr Wohnungen	10 514,5	4 296,5	1 002,2	3 185,5	105,4	162,8	88,3	70,1	
In landwirtschaftlichen Wohngebäuden	736,7	218,9	118,2	83,2	(7,3)	12,8	/	/	
In sonstigen Gebäuden mit Wohnraum	760,5	412,5	136,5	249,1	25,7	32,3	14,9	16,5	
Mit 1 Raum	450,1	204,6	24,6	126,0	53,9	30,0	10,6	18,4	
2 Räumen	1 680,3	505,4	50,9	416,3	36,7	75,4	33,8	37,9	
3	5 256,7	1 612,6	244,5	1 310,4	51,0	137,0	79,4	49,8	
4	6 683,8	2 817,7	764,0	2 000,5	44,6	81,2	52,9	20,3	
5	3 621,3	1 890,0	956,7	900,8	23,0	32,5	22,1	(6,7)	
6	1 742,8	968,3	574,7	378,3	(7,0)	12,8	(7,9)	/	
7 und mehr	1 530,6	961,6	629,0	317,9	(5,8)	12,8	10,0	/	
<u>Gemeinden unter</u>									
Mietwohnungen mit Küche									
bis 1948	1 778,1	339,9	117,7	188,2	29,8	52,8	23,8	22,0	
1949 - 1964	1 453,7	489,4	149,4	321,2	17,8	36,1	22,6	11,9	
1965 und später	786,7	613,8	235,1	375,5	/	12,7	(9,3)	/	
Zusammen	4 018,5	1 443,1	502,2	884,9	50,7	101,6	55,7	36,0	
darunter öffentlich gefördert	853,3	318,3	96,1	218,0	/	14,8	(9,2)	(5,2)	
Eigentümerwohnungen mit Küche									
bis 1948	2 345,8	587,9	290,8	252,3	23,3	33,2	16,8	(5,7)	
1949 - 1964	1 579,8	776,5	412,6	352,5	(5,5)	12,2	(9,4)	/	
1965 und später	866,2	708,4	459,5	246,9	/	(5,2)	/	/	
Zusammen	4 791,8	2 072,8	1 162,9	851,7	29,8	50,6	31,0	(7,3)	
darunter öffentlich gefördert	779,9	444,8	242,3	197,8	/	(6,4)	(5,4)	/	
Wohnungen mit Küche zusammen									
bis 1948	4 123,9	927,8	408,5	440,5	53,1	86,0	40,6	27,7	
1949 - 1964	3 033,5	1 265,9	562,0	673,7	23,3	48,3	32,0	13,4	
1965 und später	1 652,9	1 322,2	694,6	622,4	/	17,9	14,1	/	
Zusammen	8 810,3	3 515,9	1 665,1	1 736,6	80,5	152,2	86,7	44,2	
darunter öffentlich gefördert	1 633,2	763,1	338,4	415,8	(6,3)	21,2	14,6	(5,5)	
Mietwohnungen ohne Küche	97,9	18,1	(5,4)	/	(7,9)	10,6	/	(5,4)	
Eigentümerwohnungen ohne Küche	18,5	/	/	/	/	/	/	/	
Wohnungen ohne Küche zusammen	116,4	21,4	(7,0)	(5,6)	(8,6)	11,5	/	(6,0)	

1) Innerhalb oder außerhalb des Gebäudes.

Wohnungsart, Baujahr, Gebäudeart, Raumzahl

ausgestattet							Darunter mit mehr als 1 WC in der Wohnung	Wohnungsart — Baujahrsgruppe (Gebäude errichtet ...) Gebäudeart — Raumzahl
ohne Sammelheizung								
mit Bad			ohne Bad					
zu- sammen	darunter mit WC		zu- sammen	darunter mit WC		zu- sammen		
	nicht im Bad	im Bad		außerhalb der Wohnung ¹⁾	in der Wohnung		außerhalb der Wohnung ¹⁾	

gesamt

2 255,9	614,8	1 341,5	245,2	2 033,1	806,7	874,3	194,2
2 853,6	365,2	2 429,9	45,4	354,5	237,4	85,2	204,1
264,2	72,2	185,1	(6,1)	39,9	21,5	14,7	221,6
5 373,7	1 052,2	3 956,5	296,7	2 427,5	1 065,6	974,2	619,9
1 977,0	209,2	1 745,1	18,6	191,0	141,2	39,4	131,1
1 603,4	628,5	688,3	115,4	733,1	211,1	113,2	540,3
993,5	403,5	538,0	22,4	103,9	53,5	13,8	889,5
166,7	92,5	71,1	/	10,4	(6,3)	/	712,5
2 763,6	1 124,5	1 297,4	139,6	847,4	270,9	128,7	2 142,3
452,0	186,2	249,1	(9,2)	32,9	20,5	/	551,6
3 859,3	1 243,3	2 029,8	360,6	2 766,2	1 017,8	987,5	734,5
3 847,1	768,7	2 967,9	67,8	458,4	290,9	99,0	1 093,6
430,9	164,7	256,2	(7,9)	50,3	27,8	16,4	934,1
8 137,3	2 176,7	5 253,9	436,3	3 274,9	1 336,5	1 102,9	2 762,2
2 429,0	395,4	1 994,2	27,8	223,9	161,7	44,2	682,7
50,0	(9,0)	14,7	23,6	142,1	22,8	94,0	/
(6,9)	/	/	/	12,5	/	/	/
56,9	11,1	17,1	25,4	154,6	25,7	97,7	/
8 194,2	2 187,8	5 271,0	461,7	3 429,5	1 362,2	1 200,6	2 765,1
3 397,7	1 287,8	1 720,8	209,8	1 350,1	503,9	286,2	2 196,6
4 278,5	708,1	3 336,6	208,5	1 776,7	791,7	831,0	368,3
313,3	130,7	99,9	17,8	191,7	33,8	24,3	126,6
204,7	61,2	113,7	25,6	111,0	32,8	59,1	73,6
71,7	11,3	39,4	19,7	143,8	45,0	75,7	/
445,3	62,5	308,0	64,2	654,2	219,6	330,7	(8,3)
2 274,4	367,6	1 716,1	152,5	1 232,7	529,1	450,1	70,2
2 913,4	659,7	2 040,2	142,2	871,5	376,0	257,9	333,1
1 364,0	538,0	706,3	53,2	334,8	129,1	63,6	787,4
641,9	298,1	271,9	21,4	119,8	38,2	14,2	707,0
483,5	250,6	189,1	(8,5)	72,7	25,2	(8,4)	855,4

20 000 Einwohner

731,2	222,5	353,4	114,6	654,2	181,1	224,8	73,4
778,0	177,0	563,0	27,3	150,2	91,1	35,9	76,9
144,2	49,6	89,5	/	16,0	(9,9)	/	91,5
1 653,4	449,1	1 005,9	146,3	820,4	282,1	264,7	241,8
452,2	89,0	350,9	(8,4)	68,0	47,7	13,5	41,3
1 158,9	462,0	472,5	75,1	565,8	140,5	63,3	324,5
714,4	311,5	359,9	17,3	76,7	36,9	(9,4)	512,9
145,3	82,6	59,7	/	(7,3)	/	/	461,3
2 018,6	856,1	892,1	94,1	649,8	181,4	73,8	1 298,7
306,1	141,9	151,3	(6,3)	22,6	13,0	/	323,7
1 890,1	684,5	825,9	189,7	1 220,0	321,6	288,1	397,9
1 492,4	488,5	922,9	44,6	226,9	128,0	45,3	589,8
289,5	132,2	149,2	(6,1)	23,3	13,9	(5,1)	552,8
3 672,0	1 305,2	1 898,0	240,4	1 470,2	463,5	338,5	1 540,5
758,3	230,9	502,2	14,7	90,6	60,7	16,7	365,0
20,4	/	/	(9,3)	48,8	(6,6)	24,9	/
(5,2)	/	/	/	(9,1)	/	/	/
25,6	(6,3)	(6,1)	10,6	57,9	(8,4)	27,4	/

Mietwohnungen mit Küche

bis 1948
1949 - 1964
1965 und später
Zusammen
darunter öffentlich gefördert

Eigentümerwohnungen mit Küche

bis 1948
1949 - 1964
1965 und später
Zusammen
darunter öffentlich gefördert

Wohnungen mit Küche zusammen

bis 1948
1949 - 1964
1965 und später
Zusammen
darunter öffentlich gefördert

Mietwohnungen ohne Küche

Eigentümerwohnungen ohne Küche

Wohnungen ohne Küche zusammen

Insgesamt

und zwar:
In nichtlandwirtschaftlichen Wohngebäuden
mit 1 oder 2 Wohnungen

mit 3 und mehr Wohnungen

In landwirtschaftlichen Wohngebäuden

In sonstigen Gebäuden mit Wohnraum

Mit 1 Raum

2 Räumen
3
4
5
6
7 und mehr

Mietwohnungen mit Küche

bis 1948
1949 - 1964
1965 und später
Zusammen
darunter öffentlich gefördert

Eigentümerwohnungen mit Küche

bis 1948
1949 - 1964
1965 und später
Zusammen
darunter öffentlich gefördert

Wohnungen mit Küche zusammen

bis 1948
1949 - 1964
1965 und später
Zusammen
darunter öffentlich gefördert

Mietwohnungen ohne Küche

Eigentümerwohnungen ohne Küche

Wohnungen ohne Küche zusammen

Wohnungsart, Baujahr, Gebäudeart, Raumzahl

ausgestattet				ohne Sammelheizung			Darunter mit mehr als 1 WC in der Wohnung	Wohnungsart — Baujahrsgruppe (Gebäude errichtet ...) — Gebäudeart — Raumzahl
mit Bad			ohne Bad					
zu- sammen	darunter mit WC		zu- sammen	darunter mit WC				
	nicht im Bad	im Bad		außerhalb der Wohnung 1)	in der Wohnung	außerhalb der Wohnung 1)		

20 000 Einwohner

3	697,6	1 311,5	1 904,1	251,0	1 522,1	471,9	365,9	1 542,3
2	408,6	956,3	1 156,5	144,3	949,7	305,8	175,1	1 295,7
	924,2	204,7	622,5	80,2	359,6	124,1	152,8	98,4
	282,3	120,2	87,8	15,0	176,2	30,0	19,7	110,2
	82,5	30,3	37,3	11,5	42,6	12,0	18,3	38,0
	18,9	(5,3)	(6,7)	(5,9)	50,6	13,3	21,2	/
	136,7	33,7	60,5	34,0	220,2	62,4	85,0	/
	713,1	180,8	420,7	82,5	488,1	153,7	145,1	33,4
1	184,4	346,1	701,8	77,9	413,2	137,7	81,8	152,5
	791,7	325,2	378,4	31,0	205,7	61,2	22,3	401,1
	470,4	219,8	191,7	13,5	90,3	25,6	(5,6)	409,0
	382,4	200,6	144,3	(6,2)	60,0	18,0	/	540,9

Zusammen

und zwar:
 In nichtlandwirtschaftlichen Wohngebäuden mit 1 oder 2 Wohnungen
 - mit 3 und mehr Wohnungen
 In landwirtschaftlichen Wohngebäuden
 In sonstigen Gebäuden mit Wohnraum
 Mit 1 Raum
 2 Räumen
 3
 4
 5
 6
 7 und mehr

unter 50 000 Einwohnern

	252,5	65,7	142,8	38,2	224,0	82,1	106,3	27,6
	409,2	50,4	352,6	(5,4)	51,7	35,9	12,7	31,6
	39,3	(6,4)	32,4	/	(5,7)	/	/	38,1
	701,0	122,5	527,8	44,1	281,4	122,1	119,7	97,3
	306,6	30,0	273,9	/	33,2	24,3	(7,3)	17,5
	180,1	66,8	82,5	17,2	69,7	26,4	19,3	73,4
	114,5	43,8	66,4	/	13,5	(7,8)	/	135,4
	10,8	/	(6,1)	/	/	/	/	93,4
	305,4	115,2	155,0	19,5	84,5	35,1	22,5	302,2
	59,2	21,3	36,3	/	/	/	/	85,0
	432,6	132,5	225,3	55,4	293,7	108,5	125,6	101,0
	523,7	94,2	419,0	(7,6)	65,2	43,7	15,6	167,0
	50,1	11,0	38,5	/	(7,0)	(5,0)	/	131,5
1	006,4	237,7	682,8	63,6	365,9	157,2	142,2	399,5
	365,8	51,3	310,2	/	38,0	27,4	(8,2)	102,5
	(6,3)	/	/	/	16,3	/	11,4	/
	/	/	/	/	/	/	/	/
	(7,1)	/	/	/	17,6	/	11,8	/
1	013,5	238,8	685,2	67,0	383,5	160,7	154,0	400,1
	417,5	142,9	229,1	29,6	160,3	70,4	47,2	319,9
	537,9	79,1	426,7	30,3	195,6	83,2	94,4	54,5
	19,1	(6,4)	(6,2)	/	(9,8)	/	/	10,9
	39,0	10,4	23,2	(5,1)	17,8	(5,3)	(9,8)	14,8
	11,8	/	(7,4)	/	19,4	(7,8)	(9,8)	/
	48,3	(6,7)	31,7	(9,6)	65,9	21,0	38,0	/
	260,8	35,5	198,2	22,6	134,6	58,0	54,7	10,4
	405,4	78,0	301,6	20,4	105,8	49,6	37,4	49,4
	173,2	64,2	95,8	(7,9)	40,2	17,1	10,8	123,0
	68,0	31,3	29,5	/	12,5	/	/	101,1
	46,0	21,3	21,0	/	(5,1)	/	/	114,3

Mietwohnungen mit Küche

bis 1948
 1949 - 1964
 1965 und später
 Zusammen
 darunter öffentlich gefördert

Eigentümerwohnungen mit Küche

bis 1948
 1949 - 1964
 1965 und später
 Zusammen
 darunter öffentlich gefördert

Wohnungen mit Küche zusammen

bis 1948
 1949 - 1964
 1965 und später
 Zusammen
 darunter öffentlich gefördert

Mietwohnungen ohne Küche

Eigentümerwohnungen ohne Küche

Wohnungen ohne Küche zusammen

Zusammen

und zwar:
 In nichtlandwirtschaftlichen Wohngebäuden mit 1 oder 2 Wohnungen
 mit 3 und mehr Wohnungen
 In landwirtschaftlichen Wohngebäuden
 In sonstigen Gebäuden mit Wohnraum
 Mit 1 Raum
 2 Räumen
 3
 4
 5
 6
 7 und mehr

14. Bewohnte Wohnungen in Gebäuden nach Ausstattungstyp,

1 000

Wohnungsart — Baualtersgruppe (Gebäude errichtet ...) Gebäudeart — Raumzahl	Wohnungen ins- gesamt	Davon waren						
		mit Sanitärheizung						
		mit Bad			ohne Bad			
		zu- sammen	darunter mit WC			zu- sammen	darunter mit WC	
nicht im Bad	im Bad		außer- halb der Wohnung 1)	in der Wohnung	außer- halb der Wohnung 1)			

Gemeinden mit 50 000 bis

Mietwohnungen mit Küche								
bis 1948	507,9	96,0	31,2	56,7	(7,4)	15,6	(7,1)	(7,9)
1949 - 1964	591,0	189,7	54,0	133,5	/	(7,0)	(5,0)	/
1965 und später	206,1	187,8	58,4	128,7	/	/	/	/
Zusammen	1 305,0	473,5	143,6	318,9	10,1	23,7	12,8	10,3
darunter öffentlich gefördert	453,3	174,5	53,4	120,3	/	/	/	/
Eigentümerwohnungen mit Küche								
bis 1948	183,9	72,3	31,2	36,6	/	/	/	/
1949 - 1964	163,4	105,9	52,5	52,7	/	/	/	/
1965 und später	78,9	72,9	35,8	37,0	/	/	/	/
Zusammen	426,2	251,1	119,5	126,3	/	(6,2)	/	/
darunter öffentlich gefördert	98,2	66,1	28,5	37,5	-	/	/	/
Wohnungen mit Küche zusammen								
bis 1948	691,8	168,3	62,4	93,3	11,4	19,9	(9,5)	(9,2)
1949 - 1964	754,4	295,6	106,5	186,2	/	(8,5)	(6,2)	/
1965 und später	285,0	260,7	94,2	165,7	/	/	/	/
Zusammen	1 731,2	724,6	263,1	445,2	14,4	29,9	16,8	11,9
darunter öffentlich gefördert	551,5	240,6	81,9	157,8	/	/	/	/
Mietwohnungen ohne Küche	31,6	11,4	/	/	(7,9)	/	/	/
Eigentümerwohnungen ohne Küche	/	/	/	/	/	-	-	-
Wohnungen ohne Küche zusammen	33,0	12,1	/	/	(8,0)	/	/	/
Zusammen	1 764,2	736,7	264,2	448,2	22,4	32,3	17,7	13,3
und zwar:								
In nichtlandwirtschaftlichen Wohngebäuden mit 1 oder 2 Wohnungen	536,9	274,1	126,1	141,2	(5,5)	10,9	(6,6)	/
mit 3 und mehr Wohnungen	1 118,0	410,0	121,9	272,5	15,3	17,3	(9,2)	(7,7)
In landwirtschaftlichen Wohngebäuden	13,4	(5,4)	/	/	/	/	-	/
In sonstigen Gebäuden mit Wohnraum	95,9	47,2	13,8	31,8	/	/	/	/
Mit 1 Raum	44,1	22,0	/	12,0	(8,5)	/	/	/
2 Räumen	122,6	31,2	/	25,5	/	(5,9)	/	/
3	464,2	127,7	19,5	102,7	/	12,3	(7,1)	/
4	659,9	268,9	81,6	183,4	/	(8,0)	(5,1)	/
5	294,2	164,2	84,7	76,1	/	/	/	/
6	102,4	67,7	40,4	27,0	/	/	/	/
7 und mehr	76,8	55,0	32,9	21,5	/	/	/	/

Gemeinden mit 100 000

Mietwohnungen mit Küche								
bis 1948	2 697,9	602,3	167,7	412,0	21,2	64,8	37,5	26,6
1949 - 1964	2 648,2	1 199,7	175,2	1 003,0	21,2	23,8	17,6	(5,8)
1965 und später	853,8	769,3	168,0	595,8	(5,4)	/	/	/
Zusammen	6 199,9	2 571,3	510,9	2 010,8	47,8	91,4	57,5	32,8
darunter öffentlich gefördert	1 875,9	835,2	131,6	686,6	16,9	(9,1)	(8,2)	/
Eigentümerwohnungen mit Küche								
bis 1948	533,9	264,5	103,4	150,2	(9,8)	14,7	11,0	/
1949 - 1964	471,7	347,1	143,1	202,4	/	/	/	/
1965 und später	212,1	204,1	99,6	104,4	/	/	/	/
Zusammen	1 217,7	815,7	346,1	457,0	11,0	18,2	13,5	/
darunter öffentlich gefördert	254,1	191,7	76,1	115,3	/	/	/	/
Wohnungen mit Küche zusammen								
bis 1948	3 231,8	866,8	271,1	562,2	31,0	79,5	48,5	29,8
1949 - 1964	3 119,9	1 546,8	318,3	1 205,4	22,3	26,1	19,1	(6,4)
1965 und später	1 065,9	973,4	267,6	700,2	(5,5)	/	/	/
Zusammen	7 417,6	3 387,0	857,0	2 467,8	58,8	109,6	71,0	36,8
darunter öffentlich gefördert	2 130,0	1 025,9	207,7	801,9	17,2	10,5	(9,1)	/
Mietwohnungen ohne Küche	140,4	45,0	(8,4)	18,4	18,0	12,9	/	(8,8)
Eigentümerwohnungen ohne Küche	(5,0)	/	/	/	/	/	/	/
Wohnungen ohne Küche zusammen	145,4	46,7	(8,7)	19,6	18,2	13,9	/	(9,4)

1) Innerhalb oder außerhalb des Gebäudes.

Wohnungsart, Baujahr, Gebäudeart, Raunzahl

ausgestattet							Darunter mit mehr als 1 WC in der Wohnung	Wohnungsart — Baujahrsgruppe (Gebäude errichtet ...) Gebäudeart — Raunzahl
ohne Sammelheizung								
mit Bad			ohne Bad					
zu- sammen	darunter mit WC		zu- sammen	darunter mit WC		außer- halb der Wohnung ¹⁾		
	nicht im Bad	im Bad		in der Wohnung	außer- halb der Wohnung ¹⁾			

unter 100 000 Einwohnern

196,4	59,4	107,9	25,1	199,9	81,1	99,5	13,9
355,3	38,3	311,2	/	39,0	32,5	/	21,4
14,5	/	(9,8)	/	/	/	/	24,9
566,2	102,2	428,9	30,1	241,6	114,9	105,4	60,2
256,8	24,8	228,7	/	19,6	16,2	/	19,5
75,3	31,7	33,8	(5,9)	32,0	14,7	(9,5)	29,9
53,4	20,5	31,2	/	/	/	/	64,9
(5,0)	/	/	/	/	/	/	44,5
133,7	55,6	66,6	(7,0)	35,2	17,0	10,1	139,3
29,8	10,5	18,6	/	/	/	/	41,2
271,7	91,1	141,7	31,0	231,9	95,8	109,0	43,8
408,7	58,8	342,4	(6,0)	41,6	34,3	(5,2)	86,3
19,5	(7,9)	11,4	/	/	/	/	69,4
699,9	157,8	495,5	37,1	276,8	131,9	115,5	199,5
286,6	35,3	247,3	/	21,0	17,2	/	60,7
/	/	/	/	13,3	/	(9,9)	-
/	-	/	-	/	/	/	/
/	/	/	/	13,9	/	10,0	/
704,5	158,1	496,4	40,4	290,7	134,1	125,5	199,6
177,6	66,4	96,2	(9,3)	74,3	37,9	19,7	147,0
494,1	82,4	383,2	25,3	196,6	89,3	95,9	43,1
(5,2)	/	/	/	/	/	/	/
27,6	(7,3)	14,8	(5,4)	17,2	(6,3)	(8,8)	(6,3)
(6,4)	/	/	/	12,9	(5,3)	(6,4)	/
37,5	/	26,9	(6,4)	48,0	15,7	26,8	/
212,8	24,3	175,0	11,5	111,4	52,1	47,2	(5,8)
294,7	57,0	221,9	12,0	88,3	43,9	36,1	33,8
105,0	47,3	50,4	/	23,2	13,4	(6,6)	61,8
29,6	15,2	12,3	/	/	/	/	50,4
18,5	10,0	(7,7)	/	/	/	/	46,9

Mietwohnungen mit Küche

bis 1948
1949 - 1964
1965 und später
Zusammen
darunter öffentlich gefördert

Eigentümerwohnungen mit Küche

bis 1948
1949 - 1964
1965 und später
Zusammen
darunter öffentlich gefördert

Wohnungen mit Küche zusammen

bis 1948
1949 - 1964
1965 und später
Zusammen
darunter öffentlich gefördert

Mietwohnungen ohne Küche

Eigentümerwohnungen ohne Küche

Wohnungen ohne Küche zusammen

Zusammen

und zwar:
In nichtlandwirtschaftlichen Wohngebäuden
mit 1 oder 2 Wohnungen

mit 3 und mehr Wohnungen

In landwirtschaftlichen Wohngebäuden

In sonstigen Gebäuden mit Wohnraum

Mit 1 Raum

2 Räumen

3

4

5

6

7 und mehr

und mehr Einwohnern

1 075,8	267,2	737,4	67,3	955,0	462,4	443,7	79,3
1 311,1	99,5	1 203,1	(7,8)	113,6	77,9	31,9	74,2
66,2	11,7	53,4	/	15,5	(6,2)	(8,8)	67,1
2 453,1	378,4	1 993,9	76,2	1 084,1	546,5	484,4	220,6
961,4	65,4	891,6	/	70,2	53,0	15,5	52,8
189,1	68,0	99,5	17,2	65,6	29,5	21,1	112,5
111,2	27,7	80,5	/	11,1	(7,0)	/	176,3
(5,6)	/	/	/	/	/	/	113,3
305,9	97,6	183,7	19,0	77,9	37,4	22,3	402,1
56,9	12,5	42,9	/	/	/	/	101,7
1 264,9	335,2	836,9	84,5	1 020,6	491,9	464,8	191,8
1 422,3	127,2	1 283,6	(9,6)	124,7	84,9	32,9	250,5
71,8	13,6	57,1	/	16,7	(7,1)	(9,0)	180,4
2 759,0	476,0	2 177,6	95,2	1 620,0	583,9	506,7	622,7
1 018,3	77,9	934,5	(5,7)	74,3	56,4	15,9	154,5
18,8	/	(7,4)	(7,7)	63,7	11,1	47,8	/
/	/	/	/	/	/	/	/
19,6	/	(7,7)	(8,1)	65,2	11,6	48,5	/

Mietwohnungen mit Küche

bis 1948
1949 - 1964
1965 und später
Zusammen
darunter öffentlich gefördert

Eigentümerwohnungen mit Küche

bis 1948
1949 - 1964
1965 und später
Zusammen
darunter öffentlich gefördert

Wohnungen mit Küche zusammen

bis 1948
1949 - 1964
1965 und später
Zusammen
darunter öffentlich gefördert

Mietwohnungen ohne Küche

Eigentümerwohnungen ohne Küche

Wohnungen ohne Küche zusammen

14. Bewohnte Wohnungen in Gebäuden nach Ausstattungstyp,

1 000

Wohnungsart — Baualtergruppe (Gebäude errichtet ...) — Gebäudeart — Raumzahl	Wohnungen ins- gesamt	Davon waren						
		mit Sammelheizung					ohne Bad	
		mit Bad		darunter mit WC			zu- sammen	darunter mit WC
		zu- sammen	nicht im Bad	in Bad	außer- halb der Wohnung 1)	in der Wohnung		
Gemeinden mit 100 000								
Zusammen	7 563,0	3 433,7	865,7	2 487,4	77,0	123,5	75,2	46,2
und zwar:								
In nichtlandwirtschaftlichen Wohngebäuden mit 1 oder 2 Wohnungen	1 382,9	792,6	349,2	424,7	17,0	30,5	22,6	(6,9)
mit 3 und mehr Wohnungen	5 930,9	2 502,3	478,9	1 968,9	53,0	81,4	47,3	33,2
In landwirtschaftlichen Wohngebäuden	22,0	10,2	/	(5,6)	/	/	/	/
In sonstigen Gebäuden mit Wohnraum	227,2	128,6	34,7	88,2	(5,7)	(9,6)	/	/
Mit 1 Raum	247,3	137,2	13,8	88,7	34,6	14,6	(5,4)	(8,8)
2 Räumen	888,7	319,1	21,1	286,1	11,4	26,7	11,8	14,6
3	2 477,0	842,6	89,3	738,8	13,2	48,1	30,5	17,0
4	2 490,5	1 177,4	248,2	917,1	11,4	20,0	15,7	/
5	925,9	557,6	261,3	291,5	/	(8,5)	(7,2)	/
6	310,8	221,2	119,3	100,4	/	/	/	/
7 und mehr	222,8	178,6	112,7	64,8	/	/	/	/

15. Bewohnte Wohnungen in Gebäuden nach Ausstattung (Bad, Heizungsart, Ofenzahl),

1 000

Wohnungsart — Baualtergruppe (Gebäude errichtet ...) — Gebäudeart — Raumzahl	Wohnungen ins- gesamt	Mit Bad			Ohne Bad zu- sammen
		zu- sammen	und zwar		
			mit fest- instal- lierter Raum- heizung	mit mehr als 1 Bad und/oder Dusche	
Mietwohnungen mit Küche					
bis 1948	5 645,0	3 448,3	1 840,4	52,8	2 196,7
1949 - 1964	5 420,5	4 986,6	2 958,3	78,9	433,9
1965 und später	2 178,8	2 120,6	1 900,2	46,8	58,2
Zusammen	13 244,3	10 555,5	6 698,9	178,5	2 688,8
darunter öffentlich gefördert	3 755,0	3 533,2	2 147,9	41,9	221,8
Eigentümerwohnungen mit Küche					
bis 1948	3 485,3	2 691,2	1 600,9	152,6	794,1
1949 - 1964	2 580,6	2 457,4	1 789,6	249,3	123,2
1965 und später	1 323,0	1 305,0	1 199,7	230,4	18,0
Zusammen	7 388,9	6 453,6	4 590,2	652,3	935,3
darunter öffentlich gefördert	1 339,4	1 296,6	987,0	154,3	42,8
Wohnungen mit Küche zusammen					
bis 1948	9 130,3	6 139,5	3 441,3	205,4	2 990,8
1949 - 1964	8 001,1	7 444,0	4 747,9	348,2	557,1
1965 und später	3 501,8	3 425,6	3 099,9	277,2	76,2
Zusammen	20 633,2	17 009,1	11 289,1	830,8	3 624,1
darunter öffentlich gefördert	5 094,4	4 829,8	3 134,9	196,2	264,6
Mietwohnungen ohne Küche	304,3	131,9	46,3	/	172,4
Eigentümerwohnungen ohne Küche	28,1	13,4	(6,3)	/	14,7
Wohnungen ohne Küche zusammen	332,4	145,3	52,6	/	187,1
Insgesamt	20 965,6	17 154,4	11 341,7	831,3	3 811,2
und zwar:					
In nichtlandwirtschaftlichen Wohngebäuden mit 1 oder 2 Wohnungen	8 953,9	7 430,0	5 051,3	635,0	1 523,9
In nichtlandwirtschaftlichen Wohngebäuden mit 3 u. mehr Wohnungen	10 514,5	8 575,0	5 544,8	126,3	1 939,5
In landwirtschaftlichen Wohngebäuden	736,7	532,2	305,6	43,7	204,5
In sonstigen Gebäuden mit Wohnraum	760,5	617,2	440,0	26,3	143,3
Mit 1 Raum	450,1	276,3	153,3	/	173,8
2 Räumen	1 680,3	950,7	548,9	/	729,6
3 Räumen	5 256,7	3 887,0	2 200,3	34,5	1 369,7
4 Räumen	6 683,8	5 731,1	3 747,4	86,7	952,7
5 Räumen	3 621,3	3 254,0	2 358,4	160,3	367,3
6 Räumen	1 742,8	1 610,2	1 203,3	184,2	132,6
7 und mehr Räumen	1 530,6	1 445,1	1 130,1	358,5	85,5

1) Innerhalb oder außerhalb des Gebäudes.

Wohnungsart, Baujahr, Gebäudeart, Raumzahl

ausgestattet								Darunter mit mehr als 1 WC in der Wohnung	Wohnungsart — Baualtersgruppe (Gebäude errichtet ...) — Gebäudeart — Raumzahl
ohne Sammelheizung									
mit Bad				ohne Bad					
zu- sammen	darunter mit WC			zu- sammen	darunter mit WC				
	nicht im Bad	im Bad	außerhalb der Wohnung 1)		in der Wohnung	außerhalb der Wohnung 1)			
2 778,6	479,4	2 185,3	103,3	1 227,2	595,5	555,2	623,1	Zusammen	
394,0	122,2	239,0	26,6	165,8	89,8	44,2	434,0	und zwar:	
2 322,3	341,9	1 904,2	72,7	1 024,9	495,1	487,9	172,3	In nichtlandwirtschaftlichen Wohngebäuden mit 1 oder 2 Wohnungen	
(6,7)	/	/	/	/	/	/	/	mit 3 und mehr Wohnungen	
55,6	13,2	38,4	(3,6)	33,4	(9,2)	22,2	14,5	In landwirtschaftlichen Wohngebäuden	
34,6	/	23,1	(7,8)	60,9	18,6	38,3	/	In sonstigen Gebäuden mit Wohnraum	
222,8	18,4	188,9	14,2	320,1	120,5	180,9	/	Mit 1 Raum	
1 087,7	127,0	922,2	35,9	498,6	265,3	203,1	20,6	2 Räumen	
1 028,9	178,6	814,9	31,9	264,2	144,8	102,6	97,4	3	
294,1	101,3	181,7	(9,4)	65,7	37,4	23,9	201,5	4	
73,9	31,8	38,4	/	12,6	(6,4)	/	146,5	5	
36,6	18,7	16,1	/	(5,1)	/	/	153,3	6	
								7 und mehr	

Wohnungsart, Baujahr, Gebäudeart, Raumzahl

Wohnungen mit					Zahl der				Wohnungsart — Baualtersgruppe (Gebäude errichtet ...) — Gebäudeart — Raumzahl
Sammelheizung			Ofenheizung		Kohle- öfen	Öl- öfen	Gas- öfen	Elektro- öfen	
Etagen- heizung	Zentral- heizung	Fern- heizung	Mehr- raum- öfen	Einzel- öfen					
281,0	999,3	75,7	146,0	4 231,8	4 302,8	1 888,2	568,4	768,5	Mietwohnungen mit Küche
342,3	1 588,8	283,8	292,7	3 017,6	2 598,2	1 458,5	472,5	680,6	bis 1948
124,1	1 381,1	369,5	29,7	304,8	261,8	196,2	22,5	154,6	1949 - 1964
747,9	3 969,2	725,0	468,4	7 554,2	7 162,8	3 542,9	1 063,4	1 603,7	1965 und später
238,6	937,5	410,9	171,6	2 051,6	1 865,8	814,5	293,9	498,0	Zusammen
159,8	982,4	(6,6)	152,1	2 268,7	2 711,9	1 942,5	264,3	575,9	darunter öffentlich gefördert
151,5	1 309,3	22,4	154,7	1 021,5	1 032,5	1 165,9	119,4	348,2	Eigentümerwohnungen mit Küche
52,9	1 039,2	53,8	28,0	178,6	185,5	240,0	15,5	129,6	bis 1948
364,2	3 330,9	82,8	335,4	3 468,8	3 929,9	3 348,4	399,2	1 053,7	1949 - 1964
80,1	746,1	28,3	67,6	455,3	494,1	489,3	55,4	183,3	1965 und später
440,8	1 981,7	82,3	298,7	6 500,5	7 014,7	3 830,7	832,7	1 344,4	Zusammen
494,3	2 898,1	303,2	447,4	4 039,1	3 630,7	2 624,4	591,9	1 028,8	darunter öffentlich gefördert
177,0	2 420,3	423,3	57,7	483,4	447,3	436,2	38,0	284,2	Wohnungen mit Küche zusammen
1112,1	7 300,1	808,8	803,8	11 023,0	11 092,7	6 891,3	1 462,6	2 657,4	bis 1948
318,7	1 683,6	439,2	239,2	2 506,9	2 359,9	1 303,8	349,3	681,3	1949 - 1964
(6,1)	98,3	(7,8)	(5,0)	191,2	137,2	54,4	17,5	33,0	1965 und später
/	(7,4)	/	/	19,4	17,1	(8,1)	/	/	Zusammen
(7,3)	105,7	(7,9)	(5,8)	210,6	154,3	62,5	18,0	36,1	darunter öffentlich gefördert
1119,4	7 405,8	815,7	809,0	11 233,6	11 247,0	6 953,8	1 480,6	2 693,5	Mietwohnungen ohne Küche
361,3	3 778,5	66,3	382,6	4 578,1	4 680,1	4 038,5	452,0	1 214,1	Eigentümerwohnungen ohne Küche
693,0	3 038,8	727,5	372,8	5 848,9	5 583,2	2 282,4	948,8	1 302,2	Wohnungen ohne Küche zusammen
21,0	209,9	/	36,1	490,9	713,1	415,2	18,1	107,6	Insgesamt
44,1	378,6	22,1	18,1	315,7	270,6	217,7	61,7	69,6	und zwar:
12,5	190,0	32,1	(5,3)	218,3	119,7	41,2	21,3	32,3	In nichtlw. Wohgeb. mit 1 o. 2 Wohnungen
37,4	473,7	69,7	26,9	1 091,3	805,3	197,6	80,7	145,3	In nichtlw. Wohgeb. mit 3 u.m. Wohnungen
233,5	1 305,6	210,5	149,7	3 424,6	2 969,7	1 168,7	414,7	617,8	In landwirtschaftlichen Wohngebäuden
443,2	2 135,1	323,6	304,2	3 610,7	3 571,7	2 253,0	540,2	905,7	In sonstigen Gebäuden mit Wohnraum
229,9	1 552,9	139,7	172,7	1 616,6	1 919,3	1 534,6	249,3	502,2	Mit 1 Raum
97,8	857,7	25,5	84,2	728,2	984,9	921,0	96,5	260,9	2 Räumen
65,1	890,8	18,5	66,6	543,9	676,4	837,7	77,9	229,3	3 Räumen
									4 Räumen
									5 Räumen
									6 Räumen
									7 und mehr Räumen

16. Bewohnte Wohnungen in Gebäuden nach Ausstattung (Toiletten), Wohnungsart, Baujahr, Gebäudeart

1 000

Wohnungsart — Baujahrsgruppe (Gebäude errichtet ...) — Gebäudeart	Wohnungen ins- gesamt	Und zwar mit Toilette(n)						Mit mehr als 1 WC inner- halb der Wohnung	Wohnungen			
		innerhalb der Wohnung			außerhalb der Wohnung				im Keller- geschoß	im Dach- geschoß		
		WC		ohne WC	WC		ohne WC					
		nicht im Bad	im Bad		im Gebäude	außer- halb des Gebäudes			im Gebäude	außer- halb des Gebäudes		
<u>Insgesamt</u>												
Mietwohnungen mit Küche		5 645,0	1 864,5	2 168,8	101,6	1 215,6	58,9	161,0	179,8	194,2	21,0	416,3
bis 1948		5 420,5	1 090,5	4 177,7	20,8	194,1	(5,5)	17,0	18,9	204,1	25,7	599,2
1949 - 1964		2 178,8	648,4	1 612,5		36,7				221,6	31,4	171,0
Zusammen		13 244,3	3 603,4	7 959,0	123,9	1 446,4	64,8	180,0	202,1	619,9	77,8	1 386,5
darunter öffentl. gefördert		3 755,0	694,4	3 019,0	(7,3)	88,5	/	(5,5)	(6,7)	131,1	12,8	289,9
Eigentümerwohnungen mit Küche		3 485,3	1 372,6	1 435,0	269,8	252,1	54,0	65,8	317,2	540,3	/	95,2
bis 1948		2 580,6	1 185,3	1 710,5	48,1	49,6	(5,2)	(8,8)	30,4	889,5	/	74,8
1949 - 1964		1 323,0	784,1	939,6	(5,8)	(7,2)				712,5	/	15,6
Zusammen		7 388,9	3 342,0	4 085,1	323,7	308,9	60,1	75,3	350,6	2 142,3	13,2	185,6
darunter öffentl. gefördert		1 339,4	625,4	961,0	14,6	20,2	/	/	(5,8)	551,6	/	34,5
Wohnungen mit Küche zusammen		9 130,3	3 237,1	3 603,8	371,4	1 467,7	112,9	226,8	497,0	734,5	25,7	711,5
bis 1948		8 001,1	2 275,8	5 888,2	68,9	243,7	10,7	25,8	49,3	1 093,6	30,4	674,0
1949 - 1964		3 501,8	1 432,5	2 552,1	(9,3)	43,9			(6,4)	934,1	34,9	186,6
Zusammen		20 633,2	6 945,4	12 044,1	449,6	1 755,3	124,9	255,3	552,7	2 762,2	91,0	1 572,1
darunter öffentl. gefördert		5 094,4	1 320,0	3 980,0	21,9	108,7	/	(8,2)	12,5	682,7	15,0	324,4
Mietwohnungen ohne Küche		304,3	57,7	42,9	/	168,5	(5,4)	16,5	13,1	/	(6,9)	69,4
Eigentümerwohnungen ohne Küche		28,1	(8,0)	(6,2)	/	(7,9)	/	/	/	/	/	/
Wohnungen ohne Küche zusammen		332,4	65,7	49,1	/	176,4	(5,6)	18,2	16,8	/	(7,2)	74,3
Insgesamt		20 965,6	7 011,1	12 093,2	452,6	1 931,7	130,5	273,5	569,5	2 765,1	98,2	1 646,4
davon:												
In nichtlw. Wohngebäuden mit 1 oder 2 Wohnungen		8 953,9	3 887,9	4 775,7	325,4	576,0	73,7	131,4	379,8	2 196,6	36,2	674,9
mit 3 und mehr Wohnungen		10 514,5	2 590,3	6 687,1	35,9	1 185,8	38,2	102,0	67,2	368,3	58,3	858,2
In landw. Wohngebäuden		736,7	287,5	236,2	86,7	43,4	13,9	26,6	113,3	126,6	/	26,6
In sonst. Geb. mit Wohnraum		760,5	245,4	394,2	/	126,5	/	13,5	(9,2)	73,6	/	86,7
<u>Gemeinden unter 20 000 Einwohnern</u>												
Wohnungen mit Küche zusammen		4 123,9	1 455,2	1 442,0	313,8	513,0	62,4	152,4	415,5	397,9	(9,1)	306,5
bis 1948		3 033,5	1 210,5	1 899,5	56,1	127,3	(6,8)	18,1	38,1	589,8	17,6	352,8
1949 - 1964		1 652,9	854,8	1 119,2	(5,9)	20,3				552,8	23,2	108,1
Zusammen		8 810,3	3 520,5	4 460,7	375,8	660,6	70,3	173,0	457,4	1 540,5	49,9	767,4
darunter öffentl. gefördert		1 633,2	644,6	1 118,9	17,1	44,4	/	(6,3)	(7,7)	365,0	(8,6)	165,8
Wohnungen ohne Küche zusammen		116,4	26,2	12,2	/	50,7	/	11,4	12,9	/	/	27,0
Zusammen		8 926,7	3 546,7	4 472,9	378,3	711,3	72,4	184,4	470,3	1 542,3	52,0	794,4
<u>Gemeinden mit 20 000 bis unter 50 000 Einwohnern</u>												
Wohnungen mit Küche zusammen		1 082,8	376,4	440,5	31,1	210,9	18,5	25,9	33,0	101,0	/	108,1
bis 1948		1 093,3	310,0	827,7	(5,8)	30,5	/	/	/	167,0	/	105,3
1949 - 1964		498,0	181,0	380,1	/	/	/	/	/	131,5	/	24,1
Zusammen		2 674,1	867,4	1 648,3	37,7	245,9	20,0	28,5	38,4	399,5	11,3	237,5
darunter öffentl. gefördert		779,7	187,8	624,4	/	14,9	/	/	/	102,5	/	54,0
Wohnungen ohne Küche zusammen		37,6	(7,1)	(5,7)	/	21,5	/	/	/	/	/	(8,7)
Zusammen		2 711,7	874,5	1 654,0	37,8	267,4	20,7	30,0	39,6	430,1	11,9	246,2
<u>Gemeinden mit 50 000 bis unter 100 000 Einwohnern</u>												
Wohnungen mit Küche zusammen		691,8	258,8	249,9	11,9	154,7	(7,4)	13,4	15,3	43,8	/	68,7
bis 1948		754,4	205,8	570,8	/	15,9	/	/	/	86,3	/	57,4
1949 - 1964		285,0	105,0	210,5	/	/	/	/	/	69,4	/	14,6
Zusammen		1 731,2	569,6	1 031,2	16,1	173,3	(8,0)	15,2	16,3	199,5	(5,7)	140,7
darunter öffentl. gefördert		551,5	136,5	434,4	/	(9,2)	/	/	/	60,7	/	26,8
Wohnungen ohne Küche zusammen		33,0	/	/	/	22,4	/	/	/	/	/	(7,4)
Zusammen		1 764,2	574,1	1 035,1	16,2	195,7	(8,3)	16,8	16,6	199,6	(6,5)	148,1
<u>Gemeinden mit 100 000 und mehr Einwohnern</u>												
Wohnungen mit Küche zusammen		3 231,8	1 146,7	1 471,4	14,6	589,1	24,6	35,1	33,2	191,8	12,3	228,2
bis 1948		3 119,9	549,5	2 590,2	/	70,0	/	/	(6,2)	250,5	(6,3)	158,5
1949 - 1964		1 065,9	291,7	842,3	/	16,4	/	/	/	180,4	(5,5)	39,8
Zusammen		7 417,6	1 987,9	4 903,9	20,0	675,5	26,6	38,6	40,6	622,7	24,1	426,5
darunter öffentl. gefördert		2 130,0	351,1	1 802,3	/	40,2	/	/	/	154,5	/	77,8
Wohnungen ohne Küche zusammen		145,4	22,9	27,3	/	81,8	/	/	/	/	/	31,2
Zusammen		7 563,0	2 015,6	4 931,2	20,3	757,3	29,1	42,3	43,0	623,1	27,8	457,7

17. Berohnte Wohnungen in Gebäuden nach Versorgungsanschlüssen, Wohnungsart, Baujahr, Gebäudeart

1 000

Wohnungsart Baujahrsgruppe (Gebäude errichtet ...) Gebäudeart	Wohnungen insgesamt	End zwar mit Versorgungsanschluß 1) für			Darunter hatten Anschluß an das öffentliche Netz			
		Strom	Wasser	Gas	für Strom, Wasser, Gas	nur für Strom, Wasser	nur für Strom, Gas	für Strom allein
Insgesamt								
Mietwohnungen mit Küche								
bis 1948	5 645,0	5 621,8	5 583,6	3 215,9	3 018,7	2 254,4	(5,9)	30,8
1949 - 1964	5 420,5	5 406,0	5 393,4	2 678,5	2 584,0	2 664,3	/	11,1
1965 und später	2 178,8	2 174,2	2 168,4	460,2	430,7	1 686,2	/	/
Zusammen	13 244,3	13 202,0	13 145,4	6 354,6	6 033,4	6 604,9	(8,4)	46,8
darunter öffentlich gefördert	3 755,0	3 748,6	3 741,7	1 787,9	1 744,1	1 934,3	/	(6,3)
Eigentümerwohnungen mit Küche								
bis 1948	3 485,3	3 478,9	3 470,0	1 297,5	1 022,7	1 931,3	/	(8,2)
1949 - 1964	2 580,6	2 576,9	2 572,7	798,8	658,7	1 649,6	/	/
1965 und später	1 323,0	1 321,7	1 320,3	240,5	190,7	1 018,8	-	/
Zusammen	7 388,9	7 377,5	7 363,0	2 336,8	1 872,1	4 599,7	/	13,1
darunter öffentlich gefördert	1 339,4	1 334,2	1 336,9	405,7	345,2	881,6	/	/
Wohnungen mit Küche zusammen								
bis 1948	9 150,3	9 100,7	9 053,6	4 513,4	4 041,4	4 185,7	(6,8)	39,0
1949 - 1964	8 001,1	7 982,9	7 966,1	3 477,3	3 242,7	4 313,9	/	14,7
1965 und später	3 501,6	3 495,9	3 488,7	700,7	621,4	2 705,0	/	(6,2)
Zusammen	20 653,0	20 579,5	20 508,4	8 691,4	7 905,5	11 204,6	(9,8)	59,9
darunter öffentlich gefördert	5 094,4	5 087,0	5 078,6	2 193,6	2 089,9	2 816,1	/	(7,5)
Mietwohnungen ohne Küche	304,3	301,0	271,4	85,2	74,3	180,5	/	26,8
Eigentümerwohnungen ohne Küche	28,1	27,8	26,4	(7,2)	(5,8)	17,8	-	/
Wohnungen ohne Küche zusammen	332,4	328,8	297,8	92,4	80,1	198,3	/	28,2
Insgesamt	20 965,6	20 908,3	20 806,2	8 783,8	7 985,6	11 402,9	12,8	88,1
davon:								
In nichtlandwirtschaftlichen Wohngebäuden mit 1 oder 2 Wohnungen	8 953,9	8 935,8	8 898,7	2 748,4	2 212,4	5 748,5	/	33,1
mit 3 und mehr Wohnungen	10 514,5	10 479,1	10 427,6	5 531,4	5 372,8	4 850,3	(8,9)	43,1
In landwirtschaftlichen Wohngebäuden	736,7	735,5	720,9	139,3	68,8	432,8	/	(5,0)
In sonstigen Gebäuden mit Wohnraum	760,5	757,9	750,0	364,7	331,6	371,3	/	(6,9)
Gemeinden unter 20 000 Einwohner								
Wohnungen mit Küche zusammen								
bis 1948	4 123,9	4 115,7	4 092,6	1 127,7	741,8	2 643,3	/	21,2
1949 - 1964	3 033,5	3 028,8	3 019,8	688,4	496,9	2 179,9	/	(8,4)
1965 und später	1 652,9	1 649,4	1 646,0	236,9	171,0	1 333,5	/	/
Zusammen	8 810,3	8 793,9	8 758,4	2 053,0	1 409,7	6 156,7	/	32,6
darunter öffentlich gefördert	1 433,2	1 431,3	1 427,1	364,6	284,2	1 199,3	/	/
Wohnungen ohne Küche zusammen	116,4	113,0	102,6	16,4	(9,1)	76,7	/	11,5
Zusammen	8 926,7	8 907,8	8 861,0	2 069,4	1 418,8	6 233,4	/	44,1
Gemeinden mit 20 000 bis unter 50 000 Einwohnern								
Wohnungen mit Küche zusammen								
bis 1948	1 082,0	1 070,2	1 074,4	576,3	544,7	472,3	/	/
1949 - 1964	1 093,3	1 091,0	1 080,2	522,5	502,9	554,0	/	/
1965 und später	498,0	497,5	496,8	146,4	140,0	345,6	/	/
Zusammen	2 674,1	2 658,7	2 651,4	1 245,2	1 187,6	1 371,9	/	(5,5)
darunter öffentlich gefördert	779,7	778,2	777,5	368,3	357,8	402,4	/	/
Wohnungen ohne Küche zusammen	37,0	37,2	33,5	10,7	10,1	22,4	/	/
Zusammen	2 711,7	2 704,9	2 693,9	1 255,9	1 197,7	1 394,3	/	(9,0)
Gemeinden mit 50 000 bis unter 100 000 Einwohnern								
Wohnungen mit Küche zusammen								
bis 1948	691,8	688,8	683,7	436,0	423,1	244,4	/	/
1949 - 1964	754,4	752,7	751,5	444,4	434,6	302,3	/	/
1965 und später	285,0	284,4	284,0	65,5	62,8	217,6	-	/
Zusammen	1 731,2	1 725,9	1 719,2	945,9	920,5	764,3	/	(5,7)
darunter öffentlich gefördert	551,5	550,2	549,2	277,1	271,1	271,1	/	/
Wohnungen ohne Küche zusammen	33,0	32,8	26,6	10,1	(8,5)	17,8	/	/
Zusammen	1 764,2	1 758,7	1 745,8	956,0	929,0	782,1	/	10,5
Gemeinden mit 100 000 und mehr Einwohnern								
Wohnungen mit Küche zusammen								
bis 1948	3 231,8	3 217,0	3 202,9	2 373,4	2 331,8	825,7	/	(9,5)
1949 - 1964	3 119,9	3 110,4	3 105,6	1 822,0	1 808,3	1 277,7	/	/
1965 und später	1 065,9	1 064,0	1 061,9	251,9	247,6	808,3	/	/
Zusammen	7 417,6	7 391,4	7 370,4	4 447,3	4 387,7	2 911,7	(5,2)	16,1
darunter öffentlich gefördert	2 130,0	2 127,3	2 124,8	1 181,6	1 176,8	943,3	/	/
Wohnungen ohne Küche zusammen	145,4	144,0	135,1	55,2	52,4	81,4	/	(8,6)
Zusammen	7 563,0	7 535,7	7 505,5	4 502,5	4 440,1	2 993,1	(6,6)	24,5

1) Einschl. der privaten Versorgung.

18. Bewohnte Wohnungen in Gebäuden nach Beheizung,

1 000

Wohnungsart — Baualtergruppe (Gebäude errichtet ...) — Gebäudeart — Raunzahl	Woh- nungen ins- gesamt	Davon waren							
		zu- sammen	mit Einzelheizung						darunter mit zu- sätzli- chen Einzel- öfen
			Pern- heizung	davon					
				Etagen, Zentralheizung					
		davon beheizt durch							
		Kohle	Öl	Gas	Strom				
		1)							
<u>Ins</u>									
Mietwohnungen mit Küche									
bis 1948	5 445,0	1 356,0	75,7	1 280,3	184,5	799,7	268,9	27,2	61,5
1949 - 1964	5 470,5	2 212,4	280,8	1 931,6	222,5	1 409,2	269,0	30,9	65,9
1965 und später	2 178,8	1 874,7	369,5	1 505,2	38,4	1 262,0	183,8	21,0	24,4
Zusammen	13 244,3	5 443,1	726,0	4 717,1	445,4	3 470,9	721,7	79,1	151,8
darunter öffentlich gefördert	3 755,0	1 587,0	410,9	1 176,1	135,6	782,9	238,3	19,3	32,1
Eigentümerwohnungen mit Küche									
bis 1948	3 485,3	1 148,8	(6,6)	1 142,2	212,6	715,8	181,2	32,6	55,9
1949 - 1964	7 580,6	1 483,2	22,4	1 460,8	204,9	1 046,8	177,0	32,1	59,2
1965 und später	1 323,0	1 145,9	53,8	1 092,1	58,4	920,3	91,7	21,7	27,1
Zusammen	7 388,9	3 777,9	82,8	3 695,1	475,9	2 682,9	449,9	86,4	142,2
darunter öffentlich gefördert	1 339,4	854,5	28,3	826,2	128,9	553,4	124,1	19,8	29,7
Wohnungen mit Küche zusammen									
bis 1948	9 130,3	2 504,8	82,3	2 422,5	397,1	1 515,5	450,1	59,8	117,4
1949 - 1964	8 001,1	3 695,6	303,2	3 392,4	427,4	2 456,0	446,0	63,0	125,1
1965 und später	3 501,8	3 020,6	423,3	2 597,3	96,8	2 182,3	275,5	42,7	51,5
Zusammen	20 633,2	9 221,0	808,8	8 412,2	921,3	6 153,8	1 171,6	165,5	294,0
darunter öffentlich gefördert	5 094,4	2 441,5	439,2	2 002,3	264,5	1 336,3	362,4	39,1	61,8
Wohnungen ohne Küche zusammen	332,4	120,9	(7,9)	113,0	(5,9)	95,0	10,8	/	/
Insgesamt	20 965,6	9 341,9	816,7	8 525,2	927,2	6 248,8	1 182,4	166,8	297,6
und zwar:									
In nichtlandwirtschaftlichen Wohngebäuden mit 1 oder 2 Wohnungen	8 953,9	4 206,1	66,3	4 139,8	527,0	3 021,7	490,5	100,6	159,2
mit 3 und mehr Wohnungen	10 514,5	4 459,3	727,5	3 731,8	292,6	2 744,9	639,7	54,6	110,4
In landwirtschaftlichen Wohngebäuden	736,7	231,7	/	230,9	78,6	140,4	(6,3)	(5,6)	13,3
In sonstigen Gebäuden mit Wohnraum	760,5	444,8	22,1	422,7	29,0	341,8	45,9	(6,0)	14,7
Mit 1 Raum	450,1	234,6	32,1	202,5	11,7	177,1	12,4	/	(7,1)
2 Räumen	1 680,3	580,8	69,7	511,1	37,0	414,0	53,4	(6,7)	14,2
3 Räumen	5 256,7	1 749,6	210,5	1 539,1	159,5	1 088,2	255,4	36,0	49,5
4 Räumen	6 683,8	2 898,9	320,6	2 578,3	264,9	1 840,4	425,3	47,7	89,4
5 Räumen	3 621,3	1 922,5	139,7	1 782,8	204,3	1 303,6	237,4	37,5	63,9
6 Räume:	1 742,8	981,1	25,6	955,5	125,1	691,4	119,4	19,6	36,1
7 und mehr Räumen	1 530,6	974,4	18,5	955,9	124,7	734,1	79,1	18,0	37,4
<u>Gemeinden unter</u>									
Mietwohnungen mit Küche									
bis 1948	1 778,1	392,7	/	389,3	52,6	295,0	29,9	11,8	21,5
1949 - 1964	1 453,7	525,5	15,5	510,0	55,2	414,2	28,5	12,1	22,1
1965 und später	786,7	626,5	30,2	596,3	14,0	545,6	25,8	10,9	12,7
Zusammen	4 018,5	1 544,7	49,1	1 495,6	121,8	1 254,8	84,2	34,8	56,3
darunter öffentlich gefördert	853,3	333,1	30,9	302,2	28,2	242,8	24,3	(6,9)	(8,9)
Eigentümerwohnungen mit Küche									
bis 1948	2 345,8	621,1	/	620,4	137,0	422,4	38,8	22,2	32,4
1949 - 1964	1 579,8	788,7	/	787,4	115,2	606,2	46,3	19,7	34,5
1965 und später	866,2	713,6	(6,9)	706,7	45,1	613,6	34,3	13,7	19,1
Zusammen	4 791,8	2 123,4	(8,9)	2 114,5	297,3	1 642,2	119,4	55,6	86,0
darunter öffentlich gefördert	779,9	451,2	/	449,9	68,2	338,2	31,9	11,6	17,3
Wohnungen mit Küche zusammen									
bis 1948	4 123,9	1 013,8	/	1 009,7	189,6	717,4	68,7	34,0	53,9
1949 - 1964	3 033,5	1 314,2	16,8	1 297,4	170,4	1 020,4	74,8	31,8	56,6
1965 und später	1 652,9	1 340,1	37,1	1 303,0	59,1	1 159,2	60,1	24,6	31,8
Zusammen	8 810,3	3 668,1	58,0	3 610,1	419,1	2 897,0	203,6	90,4	142,3
darunter öffentlich gefördert	1 633,2	784,3	32,2	752,1	96,4	581,0	56,2	18,5	26,2
Wohnungen ohne Küche zusammen	116,4	32,9	-	32,9	/	27,1	/	/	/
Zusammen	8 926,7	3 701,0	58,0	3 643,0	422,0	2 924,1	205,7	91,2	144,2
und zwar:									
In nichtlandwirtschaftlichen Wohngebäuden mit 1 oder 2 Wohnungen	5 804,4	2 446,1	(9,2)	2 436,9	300,8	1 929,0	140,3	66,8	98,7
mit 3 und mehr Wohnungen	2 183,5	899,7	43,9	855,8	41,3	741,7	54,9	17,9	27,0
In landwirtschaftlichen Wohngebäuden	650,8	192,3	/	191,5	69,7	114,6	/	/	12,2

1) Auch Koks, Briketts usw.

Wohnungsart, Baujahr, Gebäudeart, Raumzahl

ausgestattet												Wohnungsart Baujahrsgruppe (Gebäude errichtet ...)
mit Ofenheizung und/oder Fernheizungen												
davon mit ... Energiearten												
zu- sammen	1				2			3		3 oder 4	Gebäudeart Raumzahl	
	Kohle 1)	Öl	Gas	Strom	Kohle 1)	Gas	Strom	Kohle 1)	Strom			Strom und Kohle 1)
gesamt												
4 289,0	2 307,2	910,6	262,6	304,0	177,1	19,9	45,1	55,3	17,8	130,3	59,1	Mietwohnungen mit Küche
3 208,1	1 517,0	785,2	257,7	291,8	109,4	16,1	39,7	32,9	17,8	107,3	33,2	bis 1948
304,1	119,7	95,7	10,1	46,4	11,5	/	(5,1)	/	/	(9,2)	/	1949 - 1964
7 801,2	3 943,9	1 791,5	530,4	442,2	298,0	36,6	89,9	89,3	36,4	246,8	96,2	1965 und später
2 168,0	1 114,2	442,2	161,3	208,1	66,6	10,2	26,6	23,2	11,9	84,9	18,8	Zusammen
												darunter öffentl.gef.
2 336,5	989,4	625,5	83,0	134,9	289,4	12,3	43,1	29,1	/	84,8	41,7	Eigentümerwohnungen mit Kü.
1 097,4	340,2	417,9	38,4	90,6	126,2	(5,6)	22,3	(8,4)	/	31,4	14,5	bis 1948
177,1	38,9	82,4	/	27,3	15,7	/	/	/	/	/	/	1949 - 1964
3 611,0	1 368,5	1 125,8	125,9	252,8	431,3	18,2	68,5	37,7	(5,2)	118,8	58,3	1965 und später
484,9	159,9	171,7	16,6	46,7	50,1	/	(9,3)	/	/	15,8	(7,1)	Zusammen
												darunter öffentl.gef.
6 625,5	3 296,6	1 536,1	345,6	438,9	466,5	32,2	88,2	84,4	21,1	215,1	100,8	Wohnungen mit Kü. zusammen
4 305,5	1 857,2	1 203,1	296,1	382,4	235,6	21,7	62,0	41,3	19,7	138,7	47,7	bis 1948
481,2	158,6	178,1	14,6	73,7	27,2	/	(8,2)	/	/	11,8	(6,0)	1949 - 1964
11 412,2	5 312,4	2 917,3	656,3	895,0	729,3	54,8	158,4	127,0	41,6	365,6	154,5	1965 und später
2 652,9	1 274,1	613,9	177,9	254,8	116,7	12,1	35,9	27,7	13,2	100,7	25,9	Zusammen
												darunter öffentl.gef.
211,5	117,0	44,8	13,1	25,1	/	/	/	/	/	/	/	Wohnungen o.Küche zusammen
11 623,7	5 429,4	2 962,1	669,4	920,1	732,6	54,9	160,0	127,9	41,9	368,9	156,5	Insgesamt
												und zwar:
4 747,8	1 893,9	1 550,1	152,0	328,0	449,5	22,5	84,0	42,3	(8,9)	146,5	70,1	In nichtlw. Wohngebäuden
6 055,2	3 168,1	1 200,6	487,7	551,3	186,5	27,9	60,6	78,8	31,1	192,1	70,5	mit 1 oder 2 Wohnungen
505,0	246,6	114,5	/	17,2	78,1	/	(9,5)	/	-	21,0	10,6	mit 3 u.mehr Wohnungen
315,7	120,8	96,9	25,0	23,6	18,5	/	(5,9)	(5,5)	/	(9,3)	(5,3)	In landw. Wohngebäuden
215,5	100,7	34,9	17,8	26,9	/	/	/	/	/	/	30,4	In sonst.Geb.mit Wohnraum
1 099,5	704,5	161,1	65,3	104,9	(8,3)	/	/	/	/	/	30,6	Mit 1 Raum
3 507,1	1 883,2	767,4	256,7	318,9	96,8	(7,9)	23,8	32,6	12,8	87,4	19,6	2 Räumen
3 784,9	1 672,7	1 060,4	225,2	283,7	224,5	22,4	59,8	52,7	17,8	140,1	25,6	3 Räumen
1 698,8	648,7	520,5	68,8	108,3	178,8	14,1	36,6	25,4	(6,6)	70,2	20,8	4 Räumen
761,7	253,4	248,4	21,6	47,4	113,5	(5,6)	18,4	(8,5)	/	29,5	13,4	5 Räumen
556,2	166,2	169,4	14,0	30,0	109,0	/	17,4	(5,1)	/	24,1	16,1	6 Räumen
												7 und mehr Räumen
20 000 Einwohner												
1 385,4	623,9	479,8	28,6	68,1	96,8	/	23,0	(8,5)	/	30,0	21,4	Mietwohnungen mit Küche
928,2	356,2	389,7	25,6	50,5	58,6	/	14,4	/	/	16,9	(8,9)	bis 1948
160,2	46,5	70,5	/	23,9	(7,2)	/	/	/	/	/	/	1949 - 1964
2 473,8	1 026,6	940,0	57,8	142,5	162,6	(6,9)	40,5	12,1	/	49,6	32,2	1965 und später
520,2	219,0	197,2	13,0	32,2	30,7	/	(9,2)	/	/	11,3	/	Zusammen
												darunter öffentl.gef.
1 724,7	722,3	498,0	25,2	81,7	251,0	(5,8)	34,1	11,6	/	61,3	32,8	Eigentümerwohnungen mit Kü.
791,1	231,7	333,3	10,9	55,1	105,9	/	17,2	/	/	20,4	(9,8)	bis 1948
152,6	31,3	77,1	/	19,2	14,8	/	/	/	/	/	/	1949 - 1964
2 668,4	985,3	908,4	39,4	156,0	371,7	(9,3)	54,3	14,8	/	84,0	43,8	1965 und später
328,7	98,8	134,2	/	25,4	41,4	/	(7,8)	/	/	(9,4)	/	Zusammen
												darunter öffentl.gef.
3 110,1	1 346,2	977,8	53,8	149,8	347,8	(9,6)	57,1	20,1	/	91,3	54,2	Wohnungen mit Kü. zusammen
1 719,3	587,9	723,0	36,5	105,6	164,5	(6,1)	31,6	(6,3)	/	37,3	18,7	bis 1948
312,8	77,8	147,6	(6,9)	43,1	22,0	/	(6,1)	/	/	(5,0)	/	1949 - 1964
5 142,2	2 011,9	1 848,4	97,2	298,5	534,3	16,2	94,8	26,9	/	133,6	76,0	1965 und später
648,9	317,8	331,4	17,4	57,6	72,1	/	17,0	/	/	20,7	(8,7)	Zusammen
												darunter öffentl.gef.
83,5	47,5	24,1	/	(5,2)	/	-	/	/	/	/	/	Wohnungen o.Küche zusammen
5 225,7	2 059,4	1 872,5	99,1	303,7	536,5	16,2	95,5	27,0	/	134,6	76,7	Zusammen
												und zwar:
3 358,3	1 258,5	1 236,0	50,5	200,3	378,5	11,2	64,4	17,8	/	89,1	49,6	In nichtlw. Wohngebäuden
1 283,8	535,2	481,2	42,3	81,5	73,1	/	19,4	(7,6)	/	23,4	14,7	mit 1 oder 2 Wohnungen
458,5	222,6	103,9	/	14,9	74,1	/	(8,8)	/	-	18,6	(9,9)	mit 3 u.mehr Wohnungen
												In landw. Wohngebäuden

18. Bewohnte Wohnungen in Gebäuden nach Beheizung

1 000

Wohnungsart — Baualtersgruppe (Gebäude errichtet ...) — Gebäudeart — Raumzahl	Wohn- räume 1000- gesamt	Davor waren								
		Zu- sammen	mit Sonderbeheizung					Strom		darunter mit zu- sätzli- chen Einzel- öfen
			Fern- heizung	son- stige	Strom			Strom		
					davon beheizt durch:					
				Heizöl	Gas	Strom				
<u>Gemeinden unter</u>										
In sonstigen Gebäuden mit Wohnraum	288,0	162,9	/	158,8	10,2	138,8	(7,3)	/	(6,3)	
Mit 1 Raum	108,9	39,4	/	39,2	/	35,0	/	/	/	
2 Räumen	491,9	135,0	(5,8)	129,2	11,8	106,3	(8,5)	/	(5,7)	
3 Räumen	1 697,0	495,8	(9,5)	486,3	49,7	385,5	34,2	16,9	16,9	
4 Räumen	2 591,2	993,6	24,7	968,9	94,0	795,2	56,2	23,5	40,1	
5 Räumen	1 886,6	889,2	11,5	877,7	101,2	703,8	51,0	21,7	33,3	
6 Räumen	1 105,3	544,6	/	540,9	75,8	421,0	31,4	12,7	21,6	
7 und mehr Räumen	1 045,8	603,4	/	600,8	87,7	477,3	22,5	13,3	25,0	
<u>Gemeinden mit 20 000 bis</u>										
Mietwohnungen mit Küche										
bis 1948	661,1	184,6	/	183,0	28,4	114,0	38,1	/	(9,0)	
1949 - 1964	727,6	266,7	21,4	245,3	29,7	167,0	45,7	/	13,8	
1965 und später	332,2	287,2	35,1	252,1	(7,8)	188,4	53,3	/	/	
Zusammen	1 720,9	738,5	58,1	680,4	65,9	469,4	137,1	(8,0)	25,7	
darunter öffentlich gefördert	572,5	232,7	-43,1	189,6	20,2	116,9	51,1	/	(7,1)	
Eigentümerwohnungen mit Küche										
bis 1948	421,7	171,9	/	170,8	29,7	102,3	34,9	/	(7,4)	
1949 - 1964	365,7	237,7	/	237,1	35,7	152,6	43,3	(5,5)	(7,7)	
1965 und später	165,8	153,7	(5,2)	148,5	(7,1)	114,9	21,5	(5,0)	/	
Zusammen	953,2	563,3	(6,9)	556,4	72,5	369,8	99,7	14,4	17,8	
darunter öffentlich gefördert	207,2	143,2	/	141,6	24,3	83,1	30,3	/	/	
Wohnungen mit Küche zusammen										
bis 1948	1 082,8	356,5	/	353,8	58,1	216,3	73,0	(6,4)	16,4	
1949 - 1964	1 093,3	504,4	22,0	482,4	65,4	319,6	89,0	(8,4)	21,5	
1965 und später	498,0	440,9	40,3	400,6	14,9	303,3	74,8	(7,6)	(5,6)	
Zusammen	2 674,1	1 301,8	65,0	1 236,8	138,4	839,2	236,8	22,4	43,5	
darunter öffentlich gefördert	779,7	375,9	44,7	331,2	44,5	200,0	81,4	(5,3)	10,3	
Wohnungen ohne Küche zusammen	37,6	12,9	-	12,9	/	10,2	/	-	/	
Zusammen	2 711,7	1 314,7	65,0	1 249,7	139,0	849,4	238,9	22,4	43,9	
und zwar:										
In nichtlandwirtschaftlichen Wohngebäuden										
mit 1 oder 2 Wohnungen	1 229,7	651,9	(6,9)	645,0	87,4	426,9	113,8	16,9	22,9	
mit 3 und mehr Wohnungen	1 282,1	548,6	57,3	491,3	37,4	339,8	111,0	/	16,9	
In landwirtschaftlichen Wohngebäuden	50,5	21,6	-	21,6	(5,9)	12,9	/	/	/	
In sonstigen Gebäuden mit Wohnraum	149,4	92,6	/	91,8	(8,3)	69,8	12,3	/	/	
Mit 1 Raum	49,8	18,6	/	18,3	/	15,3	/	/	/	
2 Räumen	177,1	62,9	/	59,6	/	44,6	10,6	/	/	
3 Räumen	618,5	223,1	14,7	208,4	22,4	136,4	45,5	/	(7,4)	
4 Räumen	942,2	431,0	29,2	401,8	41,7	262,9	91,5	(5,7)	15,1	
5 Räumen	514,6	301,2	13,3	287,9	36,8	196,2	49,3	(5,6)	(9,2)	
6 Räumen	224,3	143,8	/	141,3	17,0	98,3	22,1	/	(5,6)	
7 und mehr Räumen	185,2	134,1	/	132,4	16,9	95,7	17,7	/	/	
<u>Gemeinden mit 50 000 bis</u>										
Mietwohnungen mit Küche										
bis 1948	507,9	111,6	(6,8)	104,8	13,6	57,1	32,4	/	/	
1949 - 1964	591,0	196,7	19,5	177,2	13,0	126,2	36,3	/	/	
1965 und später	206,1	188,9	32,7	156,2	/	123,7	25,1	/	/	
Zusammen	1 305,0	497,2	59,0	438,2	29,9	307,0	93,8	(7,5)	(6,5)	
darunter öffentlich gefördert	453,3	176,9	45,6	131,3	(9,5)	83,6	34,0	/	/	
Eigentümerwohnungen mit Küche										
bis 1948	183,9	76,6	/	76,2	10,5	41,4	22,9	/	/	
1949 - 1964	163,4	107,4	/	102,7	16,4	65,2	19,8	/	/	
1965 und später	78,9	73,3	(6,2)	67,1	/	57,2	(7,1)	/	/	
Zusammen	426,2	257,3	11,3	246,0	29,0	163,8	49,8	/	(6,1)	
darunter öffentlich gefördert	98,2	67,0	(6,1)	60,9	11,8	35,6	13,0	/	/	

1) Auch Koks, Briketts usw.

Wohnungsart, Baujahr, Gebäudart, Raumzahl

ausgestattet												Wohnungsart Baujahrsgruppe (Gebäude errichtet ...)
mit Ofenheizung - wasser- oder feuerlöschraumofen												
davon mit ... Energiearten												
zu- sammen	1				2				3 oder 4	Gebäudart Raumzahl		
	Kohle 1)	Öl	Gas	Strom	Heizöl und Gas		Gas und Strom				Strom und Kohle 1)	

20 000 Einwohner

125,1	43,1	51,4	/	(7,0)	10,8	/	/	/	/	/	/	In sonst.Geb.mit Wohnraum
69,5	35,1	16,3	/	/	/	/	/	/	/	/	(9,2)	Mit 1 Raum
354,9	215,5	88,9	(7,5)	21,2	(5,4)	/	/	/	/	/	12,4	2 Räumen
1 201,2	559,3	428,1	29,0	75,2	59,1	/	12,9	(5,1)	/	20,3	(9,1)	3 Räumen
1 597,6	599,3	631,4	34,1	94,9	141,3	(5,2)	29,7	(8,7)	/	39,5	11,9	4 Räumen
997,4	347,2	366,2	15,4	53,9	135,5	(5,0)	22,7	(6,5)	/	31,1	13,0	5 Räumen
560,7	177,2	198,6	(6,0)	31,7	97,4	/	14,7	/	/	20,0	(9,4)	6 Räumen
442,4	125,8	143,0	(5,3)	22,0	96,4	/	14,2	/	/	19,3	11,7	7 und mehr Räumen

unter 50 000 Einwohnern

476,5	231,0	116,1	31,4	30,9	22,2	/	(5,4)	(8,8)	/	16,5	(9,1)	Mietwohnungen mit Küche
460,9	218,0	120,3	37,1	33,1	15,3	/	(5,1)	(6,0)	/	15,8	(5,2)	bis 1948
45,0	21,2	11,0	/	(6,2)	/	/	/	/	/	/	/	1949 - 1964
982,4	470,2	247,4	70,3	70,2	38,9	(5,2)	10,8	15,2	(5,2)	34,3	14,7	1965 und später
339,8	176,2	75,0	25,7	24,4	12,2	/	/	/	/	11,9	/	Zusammen
												darunter öffentl.gef.
249,8	114,0	55,1	17,4	19,1	20,5	/	/	/	/	(9,1)	/	Eigentümerwohnungen mit Kü.
128,0	43,0	40,3	(8,5)	12,9	11,3	/	/	/	/	/	/	bis 1948
12,1	/	/	/	/	/	/	/	/	/	/	/	1949 - 1964
389,9	161,1	98,3	26,1	35,7	32,5	/	(5,6)	(6,8)	/	13,5	/	1965 und später
64,0	22,5	19,1	/	(7,6)	/	/	/	/	/	/	/	Zusammen
												darunter öffentl.gef.
726,3	345,0	171,2	48,8	50,0	42,7	(5,6)	(8,8)	13,4	/	25,6	12,2	Wohnungen mit Kü. zusammen
588,9	261,0	160,6	45,6	46,0	26,6	/	(7,2)	(8,2)	/	20,1	(6,7)	bis 1948
57,1	25,3	13,9	/	(9,9)	/	/	/	/	/	/	/	1949 - 1964
1 372,3	631,3	345,7	90,4	105,9	71,4	(9,4)	16,4	22,0	(6,4)	47,8	19,6	1965 und später
403,8	198,7	94,1	30,4	32,0	17,0	/	/	(5,6)	/	13,9	/	Zusammen
												darunter öffentl.gef.
24,7	14,0	(5,8)	/	/	/	-	/	/	-	/	-	Wohnungen o.Küche zusammen
1 397,0	645,3	351,5	97,6	108,2	71,9	(9,4)	16,9	22,1	(6,4)	48,1	19,6	Zusammen
												und zwar:
577,8	254,5	146,2	36,1	47,8	38,4	/	(8,7)	(9,2)	/	21,9	(8,3)	In nichtlw. Wohngebäuden
733,5	354,9	183,5	55,4	54,6	26,9	/	(6,9)	11,1	/	23,3	(9,7)	mit 1 oder 2 Wohnungen
28,9	14,8	(6,5)	/	/	/	/	/	/	-	/	/	mit 3 u.mehr Wohnungen
56,8	21,1	15,3	(5,2)	/	/	/	/	/	/	/	/	In landw. Wohngebäuden
31,2	14,2	(5,5)	/	/	/	/	/	/	/	/	/	In sonst.Geb.mit Wohnraum
114,2	70,5	18,6	(8,0)	11,4	/	/	/	/	/	/	(5,7)	Mit 1 Raum
395,4	204,6	92,0	32,3	32,7	(9,5)	/	/	/	/	11,5	/	2 Räumen
511,2	222,9	145,2	34,0	35,2	29,4	/	(6,9)	(9,3)	/	18,9	/	3 Räumen
213,4	85,8	55,4	12,9	16,7	16,7	/	/	(5,4)	/	(9,9)	/	4 Räumen
80,5	28,6	22,6	/	(7,0)	(7,7)	/	/	/	/	/	/	5 Räumen
51,1	18,7	12,2	/	/	(7,0)	/	/	/	/	/	/	6 Räumen
												7 und mehr Räumen

unter 100 000 Einwohnern

396,3	214,1	77,5	31,9	25,2	14,5	/	/	(8,1)	/	11,7	(6,0)	Mietwohnungen mit Küche
394,3	213,5	80,5	27,5	30,5	13,3	/	/	/	/	13,1	/	bis 1948
17,2	(8,4)	/	/	/	/	/	/	/	/	/	/	1949 - 1964
807,8	436,0	160,6	60,5	58,1	28,8	/	(9,0)	12,5	/	25,6	(9,3)	1965 und später
278,4	158,2	45,9	17,2	25,2	(8,3)	/	/	/	/	11,0	/	Zusammen
												darunter öffentl.gef.
107,3	48,6	19,8	(9,0)	(9,1)	(6,3)	/	/	/	/	/	/	Eigentümerwohnungen mit Kü.
56,0	21,4	15,6	/	(5,1)	/	/	/	/	/	/	/	bis 1948
(5,6)	/	/	/	/	/	/	/	/	/	/	/	1949 - 1964
168,9	70,9	36,5	13,8	17,1	10,1	/	/	(5,1)	/	(7,0)	/	1965 und später
31,2	13,9	(6,5)	/	/	/	/	/	/	/	/	/	Zusammen
												darunter öffentl.gef.

18. Bewohnte Wohnungen in Gebäuden nach Beheizung,

1 000

Wohnungsart — Baualtergruppe (Gebäude errichtet ...) Gebäudeart — Raumzahl	Wohnungen ins- gesamt	Davon waren							
		mit Sammelheizung							darunter mit zu- sätzli- chem Einzel- ofen
		zu- sammen	Fern- heizung	davon					
				Stagen/Zentralheizung					
		zu- sammen	davon beheizt durch						
			Kohle	Öl	Gas	Strom			
Gemeinden mit 50 000 bis									
Wohnungen mit Küche zusammen									
bis 1946	691,8	188,2	(7,2)	181,0	24,1	98,5	55,3	/	(5,7)
1949 - 1964	754,4	304,1	24,2	279,9	29,4	191,4	56,1	/	(5,6)
1965 und später	285,0	262,2	38,9	223,3	(5,4)	180,9	32,2	/	/
Zusammen	1 731,2	754,5	70,3	684,2	58,9	470,8	143,6	10,9	14,6
darunter öffentlich gefördert	551,5	243,9	51,7	192,2	21,3	119,2	47,0	/	/
Wohnungen ohne Küche zusammen	33,0	14,5	/	14,3	/	12,5	/	-	/
Zusammen	1 764,2	769,0	70,5	698,5	59,3	483,3	145,0	10,9	14,7
und zwar:									
In nichtlandwirtschaftlichen Wohngebäuden mit 1 oder 2 Wohnungen	536,9	285,0	10,8	274,2	37,5	181,8	51,4	/	(6,5)
mit 3 und mehr Wohnungen	1 118,0	427,3	57,1	370,2	17,3	259,1	86,8	(7,0)	(7,0)
In landwirtschaftlichen Wohngebäuden	13,4	(5,6)	-	(5,6)	/	/	/	/	-
In sonstigen Gebäuden mit Wohnraum	95,9	51,1	/	48,5	/	39,2	(6,7)	/	/
Mit 1 Raum	44,1	24,8	/	23,9	/	21,2	/	/	/
2 Räumen	122,6	37,1	/	36,5	/	28,7	(5,1)	/	/
3 Räumen	464,2	140,0	10,1	129,9	(8,5)	90,2	29,0	/	/
4 Räumen	659,9	276,9	34,5	242,4	19,8	162,1	55,1	(5,4)	/
5 Räumen	294,2	166,0	18,0	148,0	14,9	98,6	32,6	/	/
6 Räumen	102,4	68,4	/	64,0	(7,4)	42,8	13,3	/	/
7 und mehr Räumen	76,8	55,8	/	53,8	(5,5)	39,7	(8,1)	/	/
Gemeinden mit 100 000									
Mietwohnungen mit Küche									
bis 1948	2 697,9	667,1	63,9	603,2	89,9	333,6	168,5	11,2	27,2
1949 - 1964	2 648,2	1 223,5	224,4	999,1	124,6	701,8	158,5	14,2	27,1
1965 und später	853,8	772,1	271,5	500,6	13,3	404,3	79,6	/	(7,0)
Zusammen	6 199,9	2 662,7	559,8	2 102,9	227,8	1 439,7	406,6	28,8	61,3
darunter öffentlich gefördert	1 875,9	844,3	291,3	553,0	77,7	339,6	128,9	(6,8)	13,6
Eigentümerwohnungen mit Küche									
bis 1948	533,9	279,2	/	274,8	35,4	149,7	84,6	(5,1)	14,2
1949 - 1964	471,7	349,4	15,8	333,6	37,6	222,8	67,6	(5,6)	14,3
1965 und später	212,1	205,3	35,5	169,8	/	134,6	28,8	/	/
Zusammen	1 217,7	833,9	55,7	778,2	77,1	507,1	181,0	13,0	32,3
darunter öffentlich gefördert	254,1	193,1	19,3	173,8	24,6	96,5	48,9	/	(7,6)
Wohnungen mit Küche zusammen									
bis 1948	3 231,8	946,3	68,3	878,0	125,3	483,3	253,1	16,3	41,4
1949 - 1964	3 119,9	1 572,9	240,2	1 332,7	162,2	924,6	226,1	19,8	41,4
1965 und später	1 065,9	977,4	307,0	670,4	17,4	538,9	108,4	(5,7)	10,8
Zusammen	7 417,6	3 496,6	615,5	2 881,1	304,9	1 946,8	587,6	41,8	93,6
darunter öffentlich gefördert	2 130,0	1 037,4	310,6	726,8	102,3	436,1	177,8	10,6	21,2
Wohnungen ohne Küche zusammen	145,4	60,6	(7,7)	52,9	/	45,2	(5,2)	/	/
Zusammen	7 563,0	3 557,2	623,2	2 934,0	306,9	1 992,0	592,8	42,3	94,8
und zwar:									
In nichtlandwirtschaftlichen Wohngebäuden mit 1 oder 2 Wohnungen	1 382,9	823,1	39,4	783,7	101,3	484,0	185,0	13,4	31,1
mit 3 und mehr Wohnungen	5 930,9	2 583,7	569,2	2 014,5	196,6	1 404,3	387,0	26,6	59,5
In landwirtschaftlichen Wohngebäuden	22,0	12,2	-	12,2	/	(9,7)	/	/	/
In sonstigen Gebäuden mit Wohnraum	227,2	138,2	14,6	123,6	(8,1)	94,0	19,6	/	/
Mit 1 Raum	247,3	151,8	30,7	121,1	(8,4)	105,6	(6,5)	/	/
2 Räumen	888,7	345,8	60,0	285,8	19,3	234,4	29,2	/	(6,0)
3 Räumen	2 477,0	890,7	176,2	714,5	78,9	476,1	146,7	12,8	22,6
4 Räumen	2 490,5	1 197,4	232,2	965,2	109,4	620,2	222,5	13,1	29,7
5 Räumen	925,9	566,1	96,9	469,2	51,4	305,0	104,5	(8,3)	18,3
6 Räumen	310,8	224,3	15,0	209,3	24,9	129,3	52,6	/	(7,4)
7 und mehr Räumen	222,8	181,1	12,2	168,9	14,6	121,4	30,8	/	(6,2)

1) Auch Koks, Briketts usw.

ausgestattet												Wohnungsart Baujahrsgruppe (Gebäude errichtet ...)
mit Granitfenstern und/oder Balkonschienen												
davon mit ... Energiearten												
zu- sammen	1				2			3		3 oder 4	Gebäudeart Raumzahl	
	Kohle 1)	Öl	Gas	Strom	Kohle 1)	Gas	Strom	Kohle 1)	Strom			Strom und Kohle 1)
unter 100 000 Einwohnern												
503,6	262,7	97,3	40,9	34,3	20,8	/	(5,8)	12,1	/	16,6	(8,3)	Wohnungen mit Kü. zusammen bis 1948 1949 - 1964 1965 und später Zusammen darunter öffentl.gef.
450,3	234,9	96,1	32,0	35,6	17,0	/	(6,0)	(5,5)	/	15,2	/	
22,8	(9,3)	/	/	(5,3)	/	/	/	/	/	/	/	
976,7	506,9	197,1	74,3	75,2	38,9	(5,4)	12,2	17,6	/	32,6	12,8	
307,6	172,1	52,4	18,4	28,6	10,5	/	/	/	/	12,9	/	
18,5	11,9	/	/	/	-	/	-	/	/	/	/	
995,2	518,8	199,1	75,6	77,9	38,9	(5,5)	12,2	17,8	/	32,7	12,9	
251,9	125,7	52,2	17,0	20,3	12,3	/	/	/	/	10,4	/	
690,7	366,8	133,4	54,7	55,0	24,8	/	(7,6)	11,9	/	21,2	(7,9)	
(7,8)	/	/	-	/	/	-	/	-	-	/	-	
44,8	21,9	11,5	/	/	/	/	/	/	-	/	/	
19,3	(9,2)	/	/	/	-	-	-	/	-	/	/	
85,5	55,9	11,5	(5,5)	(8,2)	/	/	/	/	/	/	/	
324,2	185,4	57,7	29,5	28,0	(7,0)	/	/	/	/	(7,7)	/	
383,0	192,6	79,9	29,8	27,3	17,5	/	(6,1)	(7,2)	/	15,2	/	
128,2	53,2	34,5	(6,8)	(8,3)	(9,1)	/	/	/	/	(6,4)	/	
34,0	13,9	(8,4)	/	/	/	/	/	/	/	/	/	
21,0	(8,6)	/	/	/	/	/	/	/	-	/	/	
und mehr Einwohnern												
2 030,8	1 238,2	237,2	170,7	179,8	43,6	11,2	12,8	29,9	12,7	72,1	22,6	Mietwohnungen mit Küche bis 1948 1949 - 1964 1965 und später Zusammen darunter öffentl.gef.
1 424,7	729,3	194,7	167,5	177,7	22,2	(8,7)	15,5	19,3	12,2	61,5	16,1	
81,7	43,6	11,6	/	13,9	/	/	/	/	/	/	/	
3 537,2	2 011,1	443,5	341,8	371,4	67,7	20,3	29,6	49,5	25,0	137,3	40,0	
1 031,6	560,8	124,1	105,4	126,3	15,4	(6,7)	10,9	13,9	(8,5)	50,7	(8,9)	
254,7	104,5	52,6	31,4	25,0	11,6	/	/	(8,9)	/	(9,5)	/	
122,3	44,1	28,7	14,5	17,5	(5,3)	/	/	/	/	/	/	
(6,8)	/	/	/	/	/	/	/	/	/	/	/	
383,8	151,2	82,6	46,6	44,0	17,0	/	(5,4)	11,0	/	14,3	(6,1)	
61,0	24,7	11,9	(6,3)	10,3	/	/	/	/	/	/	/	
2 285,5	1 342,7	289,8	202,1	204,8	55,2	13,8	16,5	38,8	14,1	81,6	26,1	Eigentümerwohnungen mit Kü. bis 1948 1949 - 1964 1965 und später Zusammen darunter öffentl.gef.
1 547,0	773,4	223,4	182,0	195,2	27,5	(9,6)	17,2	21,3	12,9	66,1	18,4	
88,5	46,2	12,9	/	15,4	/	/	/	/	/	/	/	
3 921,0	2 162,3	526,1	388,4	415,4	84,7	23,8	35,0	60,5	27,1	151,6	46,1	
1 092,6	585,5	136,0	111,7	136,6	17,1	(7,1)	11,6	15,2	(8,9)	53,2	(9,7)	
84,8	43,6	12,9	(8,7)	14,9	/	-	/	/	/	/	/	
4 005,8	2 205,9	539,0	397,1	430,3	85,3	23,8	35,4	61,0	27,2	153,5	47,3	
559,8	255,2	115,7	48,4	59,6	20,3	(6,4)	(7,0)	10,7	/	25,1	(8,1)	
3 347,2	1 911,2	402,5	335,3	360,2	61,7	16,3	26,7	48,2	22,7	124,2	38,2	
(9,8)	/	/	/	/	/	/	/	/	-	/	/	
89,0	34,7	18,7	13,1	(9,5)	/	/	/	/	/	/	/	
95,5	42,2	10,7	11,7	17,4	/	/	/	/	-	/	11,8	
542,9	362,6	42,1	44,3	64,1	/	/	/	/	/	(9,1)	14,8	
1 586,3	933,9	189,6	165,9	183,0	21,2	/	(7,0)	18,6	(9,3)	47,9	(5,7)	
1 293,1	657,9	203,9	127,3	126,3	36,3	11,3	17,1	27,5	11,2	66,5	(7,8)	
359,8	162,5	64,4	33,7	29,4	17,5	(5,1)	(7,4)	(9,5)	/	22,8	/	
86,5	33,7	18,8	(8,9)	(6,8)	(5,3)	/	/	/	/	/	/	
41,7	13,1	(9,5)	(5,3)	/	/	/	/	/	/	/	/	

19. Bewohnte Wohnungen in Gebäuden nach Warmwasserversorgung

1 000

Gebäudeart Wohnungsart Beualtersgruppe (Gebäude errichtet...)	Wohnungen										Und zwar wurden				
	ins- gesamt	darunter mit Warmwas- server- sorgung	Zentrale Versorgung								für die Wohnung				
			für das Gebäude				für die Wohnung				zusammen		davon beheizt durch		
			Zusammen		davon beheizt durch		Zusammen		davon beheizt durch		Kohle, Koks, Briketts, usw.		Heizöl		Gas
Wohnungen															
in nichtlw. Wohngebäuden															
mit 1 oder 2 Wohnungen															
bis 1948	4 189,3	3 066,3	666,0	74,3	425,0	72,7	34,0	239,9	11,5	98,9	58,2	51,3			
1949 - 1964	3 321,4	3 060,7	987,3	101,7	756,2	81,1	48,3	280,9	29,7	139,5	61,2	51,5			
1965 und später	1 443,2	1 415,4	392,0	38,1	756,4	59,6	37,9	158,5	(9,9)	108,9	15,9	23,9			
Zusammen	8 953,9	7 542,4	2 485,3	214,1	1 937,6	213,4	120,2	679,3	70,0	347,3	135,3	126,7			
mit 3 u. mehr Wohnungen															
bis 1948	4 119,5	2 734,8	274,6	32,0	200,2	27,3	15,1	286,9	24,1	71,0	129,2	62,6			
1949 - 1964	4 417,0	4 168,8	489,2	32,8	366,3	47,7	36,4	504,3	22,5	96,2	248,0	137,6			
1965 und später	1 978,0	1 948,3	981,5	74,7	780,2	92,9	33,7	351,7	22,2	144,8	94,8	89,9			
Zusammen	10 514,5	8 849,9	1 745,3	145,5	1 346,7	167,9	85,2	1 142,9	68,8	312,0	472,0	290,1			
in landw. Wohngebäuden															
bis 1948	584,8	407,3	86,8	28,7	49,9	/	(6,0)	44,1	19,2	16,3	/	(7,2)			
1949 - 1964	101,2	87,3	28,0	(8,2)	17,5	/	/	11,6	/	/	/	/			
1965 und später	50,7	49,2	32,4	(5,0)	26,0	/	/	(5,6)	/	/	/	/			
Zusammen	736,7	543,8	147,2	41,9	93,4	/	(8,4)	61,3	24,3	25,1	/	(9,1)			
in sonst.Geb.mit Wohnraum															
bis 1948	461,3	353,6	86,7	/	72,5	(6,7)	/	49,1	/	23,6	13,5	(9,1)			
1949 - 1964	223,1	212,8	64,8	/	56,0	/	/	33,9	/	16,8	(6,9)	(8,9)			
1965 und später	76,1	74,6	40,6	(,1)	36,6	/	(7,6)	12,7	/	(6,8)	23,0	21,0			
Zusammen	760,5	641,0	192,1	(8,1)	165,1	11,3	(7,6)	95,7	/	47,2	23,0	21,0			
Wohnungen zusammen															
bis 1948	9 354,9	6 562,0	1 054,1	139,9	747,6	108,9	57,7	620,0	77,7	209,8	202,3	130,2			
1949 - 1964	8 062,7	7 527,0	1 569,3	151,7	1 196,0	133,6	88,0	830,7	56,9	257,3	317,3	199,2			
1965 und später	3 548,0	3 487,5	1 946,5	118,0	1 599,2	153,6	75,7	528,5	33,0	264,5	113,5	117,5			
Insgesamt	20 965,6	17 577,1	4 569,9	409,6	3 542,8	396,1	221,4	1 979,2	167,6	731,6	633,1	446,9			
Mietwohnungen															
bis 1948	5 848,5	3 798,6	482,6	56,0	357,0	47,2	22,4	364,1	34,8	106,7	143,8	80,8			
1949 - 1964	5 476,4	5 064,4	738,8	62,2	562,9	65,0	47,7	596,1	31,4	148,5	260,7	155,5			
1965 und später	2 223,2	2 174,7	1 105,5	79,4	892,3	93,2	40,6	384,1	24,6	175,6	90,4	93,5			
Zusammen	13 548,1	11 037,7	2 326,9	198,6	1 812,2	205,4	110,7	1 346,3	90,8	430,8	494,9	329,8			
Eigentümerwohnungen															
bis 1948	3 506,4	2 763,4	571,5	83,9	390,6	61,7	35,3	253,9	42,9	103,1	58,5	49,4			
1949 - 1964	2 585,8	2 463,2	930,5	86,5	633,1	68,6	40,3	234,6	25,5	108,8	56,6	43,7			
1965 und später	1 324,8	1 312,8	841,0	38,6	706,9	60,4	35,1	144,4	(8,4)	88,9	23,1	24,0			
Zusammen	7 417,0	6 539,4	2 243,0	211,0	1 730,6	190,7	110,7	632,9	76,8	300,8	138,2	117,1			
Wohnungen mit Küche															
bis 1948	9 130,3	6 492,3	1 034,5	138,9	731,6	107,1	56,9	612,6	77,0	206,5	201,3	127,8			
1949 - 1964	8 001,1	7 490,3	1 552,7	151,2	1 181,8	132,2	87,5	826,0	54,8	255,4	315,8	198,0			
1965 und später	3 501,8	3 446,9	1 917,2	117,5	1 570,9	153,2	75,6	512,5	33,0	249,8	112,6	117,1			
Zusammen	20 633,2	17 429,5	4 504,4	407,6	3 484,3	392,5	220,0	1 951,1	166,8	711,7	629,7	442,9			
Wohnungen															
in nichtlw. Wohngebäuden															
mit 1 oder 2 Wohnungen															
bis 1948	2 688,2	1 885,6	369,5	46,8	281,1	22,2	19,4	131,2	22,4	66,4	14,7	27,7			
1949 - 1964	2 102,7	1 907,6	633,8	63,0	516,5	32,1	22,2	160,6	18,5	98,2	16,2	27,7			
1965 und später	1 013,5	993,7	623,8	29,1	550,3	21,6	22,8	117,2	(8,0)	86,9	(5,7)	16,6			
Zusammen	5 804,4	4 786,9	1 627,1	138,9	1 347,9	75,9	64,4	409,0	48,9	251,5	36,6	72,0			
mit 3 u. mehr Wohnungen															
bis 1948	809,8	506,3	71,6	(6,3)	60,2	/	/	52,4	(5,7)	27,9	(8,9)	(9,9)			
1949 - 1964	795,9	719,5	105,5	(5,7)	93,3	/	/	61,3	(6,2)	52,8	12,0	10,3			
1965 und später	577,8	567,3	297,6	/	280,4	(8,7)	/	87,0	/	54,0	13,5	18,2			
Zusammen	2 183,5	1 793,1	474,7	15,9	433,9	15,1	(9,8)	200,7	13,2	114,7	34,4	38,4			
in landw. Wohngebäuden															
bis 1948	418,7	356,3	73,7	26,0	41,3	/	/	37,2	16,9	13,7	/	(5,5)			
1949 - 1964	89,6	76,5	24,6	(7,4)	15,7	/	/	(9,2)	/	/	/	/			
1965 und später	47,5	41,4	27,0	/	21,2	/	/	/	/	/	/	/			
Zusammen	555,8	474,2	125,3	37,9	78,2	/	(7,1)	51,2	21,6	21,2	/	(6,9)			
in sonst.Geb.mit Wohnraum															
bis 1948	191,5	153,6	46,6	/	41,4	/	/	20,2	/	13,2	/	/			
1949 - 1964	65,9	62,2	29,8	/	25,7	/	/	(8,0)	/	(5,7)	/	/			
1965 und später	30,6	29,6	18,6	/	18,1	/	/	/	/	/	/	/			
Zusammen	288,0	245,5	95,0	/	85,2	/	/	33,8	/	22,8	/	(5,3)			
Wohnungen zusammen															
bis 1948	4 208,2	2 899,0	561,4	81,2	424,0	27,1	29,1	241,0	46,9	121,2	26,4	46,5			
1949 - 1964	3 054,1	2 705,9	793,7	77,3	651,2	39,5	25,7	239,1	29,2	140,7	29,0	40,2			
1965 und später	1 464,4	1 432,0	967,0	37,5	870,0	30,6	28,9	214,6	10,0	148,3	20,4	35,9			
Zusammen	8 726,7	7 297,9	3 221,1	196,0	1 945,2	97,2	83,7	694,7	84,1	410,2	75,8	122,6			
Mietwohnungen															
bis 1948	1 848,5	1 115,0	196,9	19,7	160,8	(8,5)	(7,9)	95,2	11,1	50,1	13,6	18,4			
1949 - 1964	1 470,7	1 276,6	266,9	19,8	227,8	12,5	(6,8)	115,6	12,4	67,3	16,0	19,9			
1965 und später	797,2	773,4	406,8	(8,5)	382,8	(7,4)	(8,1)	124,4	/	85,2	13,3	21,9			
Zusammen	4 116,4	3 165,0	670,6	49,3	771,4	28,4	22,8	335,2	29,5	202,6	42,9	60,2			

Gebäudeart, Baujahr, Wohnungsart

versorgt durch												Gebäudeart — Wohnungsart — Baualtersgruppe (Gebäude errichtet ...)
Einzelgeräte												
nur für Küche					nur für Bad					nur für sonstigen Raum	für mehrere Räume gemein- sam	
davon beheizt durch					davon beheizt durch							
zu- sammen	Kohle, Koks, Briketts, usw.	Heizöl	Gas	Strom	zu- sammen	Kohle, Koks, Briketts, usw.	Heizöl	Gas	Strom			
gesamt												Wohnungen
												in nichtlw. Wohngebäuden
												mit 1 oder 2 Wohnungen
917,5	32,6	19,8	127,4	737,7	1 896,9	737,4	96,2	257,5	805,8	65,1	100,2	bis 1948
791,8	23,8	25,2	111,1	631,7	1 618,0	603,7	87,0	205,5	721,8	49,5	138,5	1949 - 1964
247,9	/	12,7	18,8	212,4	371,9	112,0	27,4	29,6	202,9	13,7	39,0	1965 und später
1 957,2	60,4	57,7	257,3	1 581,8	3 886,8	1 453,1	210,6	492,6	1 730,5	128,3	277,7	Zusammen
												mit 3 u. mehr Wohnungen
958,8	23,8	10,8	246,2	678,0	1 642,1	581,6	36,6	472,0	551,9	48,9	187,0	bis 1948
1 232,3	21,1	14,9	411,2	785,1	2 515,4	674,8	53,0	945,7	941,9	27,6	655,6	1949 - 1964
388,9	(7,8)	(9,3)	35,8	336,0	575,0	107,3	14,2	75,4	378,1	(5,4)	139,3	1965 und später
2 580,0	52,7	35,0	693,2	1 799,1	4 732,5	1 363,7	103,8	1 393,1	1 871,9	81,9	981,9	Zusammen
												in landw. Wohngebäuden
108,6	13,9	/	(7,7)	83,2	233,9	115,7	10,4	11,4	96,4	19,4	14,7	bis 1948
16,4	/	/	/	12,9	41,4	23,1	/	/	13,6	/	/	1949 - 1964
(5,5)	/	/	/	/	10,3	/	/	/	/	/	/	1965 und später
130,5	16,0	(5,0)	(8,8)	100,7	285,6	143,2	13,2	14,8	114,4	22,5	20,6	Zusammen
												in sonst.Geb.mit Wohnraum
99,6	/	/	19,5	76,3	184,0	57,2	(7,6)	41,9	77,3	(8,2)	16,5	bis 1948
52,4	/	/	15,9	33,8	100,0	21,1	/	33,3	41,5	/	17,1	1949 - 1964
(9,2)	/	/	(7,3)	18,9	/	/	/	/	12,3	/	/	1965 und später
161,2	/	/	36,5	117,4	302,9	82,9	12,6	76,3	131,1	12,0	38,2	Zusammen
												Wohnungen zusammen
2 084,5	72,5	36,0	400,8	1 575,2	3 956,9	1 491,9	150,8	782,6	1 531,4	141,6	318,4	bis 1948
2 092,9	48,1	42,0	539,3	1 463,5	4 274,8	1 322,7	145,8	1 087,5	1 718,8	82,4	815,5	1949 - 1964
651,5	12,1	23,4	55,7	560,3	976,1	228,3	43,6	106,5	597,7	20,7	184,5	1965 und später
4 828,9	132,7	101,4	995,8	3 599,0	9 207,8	3 042,9	340,2	1 976,8	3 847,9	244,7	1 318,4	Zusammen
												Mietwohnungen
1 297,6	36,1	16,0	286,6	958,9	2 262,1	806,7	63,8	553,6	838,0	69,1	225,6	bis 1948
1 456,4	28,3	21,3	435,2	971,6	3 002,0	863,3	77,9	902,7	1 158,1	40,1	685,4	1949 - 1964
409,6	(8,8)	12,9	37,3	350,6	647,8	138,3	23,1	80,6	405,8	(7,7)	140,9	1965 und später
3 163,6	73,2	50,2	759,1	2 281,1	5 911,9	1 808,3	164,8	1 536,9	2 401,9	116,9	1 051,9	Zusammen
												Eigentümerwohnungen
786,9	36,4	20,0	114,2	616,3	1 694,8	685,2	87,0	229,2	693,4	72,5	92,8	bis 1948
636,5	19,8	20,7	104,1	491,9	1 272,8	459,4	67,9	184,8	560,7	42,3	130,1	1949 - 1964
241,9	/	10,5	18,4	209,7	328,3	90,0	20,5	25,9	191,9	13,0	43,6	1965 und später
1 665,3	56,5	51,2	236,7	1 317,9	3 295,9	1 234,6	175,4	439,9	1 446,0	127,8	266,5	Zusammen
												Wohnungen mit Küche
2 072,2	72,1	36,0	399,4	1 564,7	3 928,3	1 482,7	149,9	777,1	1 518,6	134,6	316,8	bis 1948
2 088,7	48,1	41,8	538,5	1 460,3	4 264,1	1 319,6	145,2	1 085,4	1 713,9	79,3	814,2	1949 - 1964
649,6	12,1	22,7	55,6	559,2	970,5	227,7	43,4	105,9	593,5	19,3	184,1	1965 und später
4 810,5	132,3	100,5	993,5	3 584,2	9 162,9	3 030,0	338,5	1 968,4	3 826,0	233,2	1 315,1	Zusammen
20 000 Einwohner												Wohnungen
												in nichtlw. Wohngebäuden
												mit 1 oder 2 Wohnungen
500,2	19,2	12,5	37,2	431,3	1 205,5	540,9	75,6	86,1	502,9	39,2	42,5	bis 1948
417,5	14,3	17,8	36,5	348,9	1 019,5	468,2	67,4	64,4	419,5	29,0	56,0	1949 - 1964
151,5	/	10,1	10,6	128,0	256,0	93,1	22,8	15,8	124,3	(9,5)	24,9	1965 und später
1 069,2	36,3	40,4	84,3	908,2	2 481,0	1 102,2	165,8	166,3	1 046,7	77,7	123,4	Zusammen
												mit 3 u. mehr Wohnungen
143,1	(5,8)	/	14,0	120,7	316,4	138,3	12,7	30,8	134,6	11,6	17,4	bis 1948
180,4	(5,2)	(5,0)	29,2	141,0	470,3	230,2	23,8	49,9	166,4	(5,0)	57,1	1949 - 1964
116,2	/	/	13,7	97,1	179,2	42,9	(8,3)	20,7	107,3	/	25,4	1965 und später
439,7	12,5	11,5	56,9	358,8	965,9	411,4	44,8	101,4	408,3	18,0	99,9	Zusammen
												in landw. Wohngebäuden
94,2	12,2	/	(6,2)	72,5	206,7	105,6	(9,3)	(8,6)	83,2	17,8	13,7	bis 1948
14,2	/	/	/	11,2	36,6	21,3	/	/	11,9	/	/	1949 - 1964
113,1	14,3	/	(6,9)	87,8	252,0	130,8	11,5	10,9	98,8	20,8	18,7	1965 und später
												Zusammen
												in sonst.Geb.mit Wohnraum
36,3	/	/	/	31,4	74,3	32,5	/	(6,2)	31,1	/	/	bis 1948
12,3	/	/	/	10,6	23,7	(7,6)	/	/	12,1	/	/	1949 - 1964
52,0	/	/	/	44,7	103,8	41,9	(6,6)	(9,0)	46,3	/	(6,1)	1965 und später
												Zusammen
												Wohnungen zusammen
773,8	38,1	19,1	60,7	655,9	1 802,5	817,3	102,1	131,7	751,8	72,2	76,8	bis 1948
624,4	21,6	23,5	67,6	511,7	1 550,1	727,3	94,1	118,8	609,9	37,3	118,9	1949 - 1964
275,8	/	14,9	24,5	231,0	446,7	141,7	32,5	37,1	238,4	11,9	52,4	1965 und später
1 674,0	64,2	57,5	152,8	1 399,5	3 807,7	1 686,3	228,7	287,6	1 600,1	121,4	248,1	Zusammen
												Mietwohnungen
317,0	12,0	(5,7)	25,8	273,5	675,4	291,2	33,3	57,7	293,2	22,1	33,1	bis 1948
304,0	(8,9)	(8,9)	38,4	247,6	771,6	372,4	41,7	67,6	289,9	11,4	70,7	1949 - 1964
138,5	/	(7,3)	14,0	114,8	237,1	67,8	15,8	22,9	130,6	/	32,7	1965 und später
759,5	23,3	21,9	78,2	636,1	1 604,1	731,4	90,8	148,2	713,7	36,3	136,5	Zusammen

Gebäudeart — Wohnungsart — Baualtergruppe (Gebäude errichtet...)	Wohnungen		Und zwar wurden							
	insgesamt	darunter mit Warmwasserversorgung	Zentrale Versorgung							
			für das Gebäude				für die Wohnung			
			zusammen	davon beheizt durch			zusammen	davon beheizt durch		
Kohle, Koks, Briketts, usw.	Heizöl	Gas		Strom	Kohle, Koks, Briketts, usw.	Heizöl		Gas	Strom	

	Gemeinden unter											
Eigentümerwohnungen												
bis 1948	2 359,7	1 784,0	364,5	61,5	263,2	18,6	21,2	145,8	33,8	71,1	12,8	28,1
1949 - 1964	1 583,4	1 489,1	526,8	57,5	423,4	27,0	18,9	123,5	16,8	73,4	13,0	20,3
1965 und später	867,2	858,6	560,2	29,0	487,2	23,2	20,8	90,2	(6,0)	63,1	(7,1)	14,0
Zusammen	4 810,3	4 131,7	1 451,5	148,0	1 173,8	68,8	60,9	359,5	56,6	207,6	32,9	62,4
Wohnungen mit Küche												
bis 1948	4 123,9	2 873,2	553,0	80,6	417,6	26,1	28,7	239,3	46,5	120,3	26,4	46,1
1949 - 1964	3 033,5	2 755,9	788,6	77,2	647,1	39,0	25,3	237,9	29,1	139,7	29,0	40,1
1965 und später	1 652,9	1 623,5	961,1	37,3	864,3	20,6	28,9	213,3	10,0	147,4	20,0	35,9
Zusammen	8 810,3	7 254,6	2 302,7	195,1	1 929,0	95,7	82,9	690,5	85,6	407,4	75,4	122,1

	Gemeinden mit 20 000 bis											
Wohnungen												
in nichtlw. Wohngebäuden												
mit 1 oder 2 Wohnungen												
bis 1948	553,5	427,7	90,9	14,5	56,7	17,2	/	41,6	/	14,9	15,4	(8,8)
1949 - 1964	494,7	463,5	134,1	19,1	107,7	20,0	(7,3)	50,7	(5,5)	18,9	17,6	(8,7)
1965 und später	181,5	177,3	116,9	(5,5)	94,1	12,9	/	17,8	/	(9,7)	/	/
Zusammen	1 229,7	1 068,5	361,9	39,1	258,5	50,1	14,2	110,1	11,1	43,5	37,3	18,2
mit 3 u. mehr Wohnungen												
bis 1948	423,8	263,7	25,7	/	20,2	/	/	31,8	/	(9,2)	14,4	(5,0)
1949 - 1964	553,4	516,5	33,6	/	40,9	(6,3)	(5,3)	64,2	/	11,2	36,7	15,4
1965 und später	304,9	302,1	146,1	(6,9)	107,7	26,3	(5,2)	63,5	/	18,0	19,6	21,1
Zusammen	1 282,1	1 082,3	225,4	(9,4)	168,8	35,7	11,5	159,5	(8,9)	38,4	70,7	41,5
in landw. Wohngebäuden												
bis 1948	40,2	30,6	(8,8)	/	(5,5)	/	/	/	/	/	/	/
1949 - 1964	(6,2)	(5,7)	/	/	/	/	/	/	/	/	/	/
1965 und später	/	/	/	/	/	/	/	/	/	/	/	/
Zusammen	50,5	40,0	13,7	/	(8,8)	/	/	(6,0)	/	/	/	/
in sonst.Geb.mit Wohnraum												
bis 1948	94,7	74,9	17,9	/	15,3	/	/	10,4	/	(6,2)	/	/
1949 - 1964	44,7	43,2	11,4	/	(8,9)	/	/	(9,2)	/	(5,3)	/	/
1965 und später	10,0	(9,9)	/	/	/	/	/	/	/	/	/	/
Zusammen	149,4	128,0	34,0	/	27,8	/	/	22,2	/	12,7	/	/
Wohnungen zusammen												
bis 1948	1 112,2	796,9	143,3	18,6	97,7	22,0	(5,0)	88,3	10,0	31,6	32,3	14,4
1949 - 1964	1 099,0	1 028,9	221,2	21,7	158,5	27,9	13,1	125,1	(7,3)	36,2	55,7	25,9
1965 und später	500,5	493,0	270,5	13,1	207,7	39,4	10,3	84,4	(5,9)	29,1	24,8	24,6
Insgesamt	2 711,7	2 318,8	635,0	53,4	463,9	89,3	28,4	297,8	23,2	96,9	112,8	64,9
Mietwohnungen												
bis 1948	688,0	444,2	60,7	(6,2)	45,3	(7,0)	/	50,3	(5,0)	17,0	20,2	(8,1)
1949 - 1964	732,8	676,6	95,1	(6,4)	70,7	11,1	(6,9)	86,7	/	21,3	41,9	20,1
1965 und später	334,5	328,5	157,4	(8,0)	115,5	27,7	(6,2)	66,7	(5,0)	21,5	19,6	20,6
Zusammen	1 755,3	1 449,3	313,2	20,6	231,5	45,8	15,3	203,7	13,4	59,8	81,7	48,8
Eigentümerwohnungen												
bis 1948	424,2	352,7	82,6	12,4	52,4	15,0	/	38,0	(5,0)	14,6	12,1	(6,3)
1949 - 1964	366,2	352,3	126,1	15,3	87,8	16,8	(6,2)	38,4	/	14,9	13,8	(5,8)
1965 und später	166,0	164,5	113,1	(5,1)	92,2	11,7	/	17,7	/	(7,6)	(5,2)	/
Zusammen	956,4	869,5	321,8	32,8	232,4	43,5	13,1	94,1	(9,8)	37,1	31,1	16,1
Wohnungen mit Küche												
bis 1948	1 032,8	786,9	139,9	18,4	94,7	21,8	(5,0)	87,3	(9,8)	31,2	32,0	14,3
1949 - 1964	1 093,3	1 025,6	219,8	21,7	157,6	27,5	13,1	124,3	(7,3)	35,9	55,4	25,7
1965 und später	498,0	491,4	269,9	13,1	207,1	39,4	10,3	84,0	(5,9)	28,8	24,8	24,5
Zusammen	2 624,1	2 303,9	629,6	53,1	459,4	88,7	28,4	295,6	25,0	95,9	112,2	64,5

	Gemeinden mit 50 000 bis											
Wohnungen												
in nichtlw. Wohngebäuden												
mit 1 oder 2 Wohnungen												
bis 1948	243,3	182,7	34,8	/	22,9	(7,4)	/	14,4	/	/	/	/
1949 - 1964	216,8	205,2	64,1	(8,6)	43,5	(8,9)	/	20,3	/	(7,5)	(8,5)	/
1965 und später	76,8	76,2	48,1	/	42,0	/	/	(7,8)	/	/	/	/
Zusammen	536,9	464,1	147,0	12,9	108,4	19,2	(6,5)	42,5	/	17,1	14,6	(7,1)
mit 3 u. mehr Wohnungen												
bis 1948	402,9	252,0	19,3	/	14,7	/	/	27,9	/	(5,4)	15,8	(5,0)
1949 - 1964	508,9	477,6	41,1	/	33,1	/	/	55,7	/	13,3	33,5	(7,2)
1965 und später	206,2	203,9	86,1	/	76,0	/	/	51,4	/	27,3	14,8	(5,0)
Zusammen	1 118,0	933,5	146,5	(6,1)	123,8	10,5	(6,1)	135,0	(7,7)	46,0	64,1	17,2
in landw. Wohngebäuden												
bis 1948	10,8	(8,5)	/	/	/	/	/	/	/	/	/	/
1949 - 1964	/	/	/	/	/	/	/	/	/	/	/	/
1965 und später	/	/	/	/	/	/	/	/	/	/	/	/
Zusammen	13,4	11,0	/	/	/	/	/	/	/	/	/	/

Gebäudeart, Baujahr, Wohnungsart

versorgt durch												Gebäudeart — Wohnungsart — Baualtergruppe (Gebäude errichtet ...)
Einzelgeräte												
nur für Küche					nur für Bad					nur für sonstige Räume	für mehrere Räume gemeinsam	
davon beheizt durch					davon beheizt durch							
zu- sammen	Kohle, Koks, Briketts, usw.	Heizöl	Gas	Strom	zu- sammen	Kohle, Koks, Briketts, usw.	Heizöl	Gas	Strom			

20 000 Einwohner

456,8	26,1	13,4	34,9	382,4	1 127,5	526,1	68,8	74,0	458,6	50,1	43,7	Eigentümerwohnungen bis 1948
320,4	12,7	14,6	29,2	263,9	778,5	334,9	52,4	51,2	320,0	25,9	48,2	1949 - 1964
137,3	/	(7,6)	10,5	117,1	212,6	73,9	16,7	14,2	107,8	(9,1)	19,7	1965 und später
914,5	40,9	35,6	74,6	763,4	2 118,6	954,9	137,9	139,4	886,4	85,1	111,6	Zusammen
770,2	37,8	19,1	60,6	652,7	1 792,9	812,8	101,6	131,2	747,3	70,2	76,2	Wohnungen mit Küche bis 1948
623,8	21,6	23,4	67,6	511,2	1 547,2	725,7	93,9	118,5	609,1	36,7	118,6	1949 - 1964
275,5	/	14,8	24,4	231,8	448,8	141,3	32,4	36,9	238,2	11,6	52,3	1965 und später
1 669,5	63,9	57,3	152,6	1 395,7	3 788,9	1 679,8	227,9	286,6	1 594,6	118,5	247,1	Zusammen

unter 50 000 Einwohnern

135,7	(6,2)	/	24,3	102,7	253,6	73,9	(9,6)	54,5	115,6	(9,3)	13,0	in nichtlw. Wohngebäuden mit 1 oder 2 Wohnungen
135,9	(6,0)	/	21,8	104,8	239,9	59,1	11,1	49,1	120,6	(6,5)	19,2	bis 1948
35,6	/	/	30,7	43,9	7,9	(7,9)	/	(6,4)	27,4	/	(5,4)	1949 - 1964
307,2	12,9	(6,7)	49,4	238,2	537,4	140,9	22,9	110,0	263,6	17,6	37,8	1965 und später
												Zusammen
89,4	/	/	16,4	69,0	168,2	44,0	(5,8)	48,6	69,8	/	(9,2)	in nichtlw. Wohngebäuden mit 3 u. mehr Wohnungen
145,3	/	/	44,2	94,3	345,4	97,1	(9,6)	94,0	144,7	/	56,6	bis 1948
63,2	/	/	(5,1)	55,1	91,1	14,7	/	13,6	60,2	/	19,7	1949 - 1964
297,9	(7,4)	(6,4)	65,7	218,4	604,7	155,8	18,0	156,2	274,7	(9,7)	85,5	1965 und später
												Zusammen
(7,7)	/	/	/	(5,4)	15,9	(6,3)	/	/	(7,8)	/	/	in landw. Wohngebäuden
/	-	-	-	/	/	/	/	/	/	-	-	bis 1948
(8,9)	/	/	/	(6,3)	19,0	(7,0)	/	/	(9,2)	/	/	1949 - 1964
												1965 und später
												Zusammen
20,5	-	/	/	15,7	40,9	(8,3)	/	11,8	19,3	/	/	in sonst. Geb. mit Wohnraum
10,8	/	-	/	(8,1)	20,0	/	/	(6,4)	10,1	/	/	bis 1948
32,7	/	/	(7,0)	25,1	63,0	11,8	/	18,4	30,6	/	(6,6)	1949 - 1964
												1965 und später
												Zusammen
253,3	(9,8)	(5,0)	45,7	192,8	478,6	132,5	17,4	116,2	212,5	17,1	25,8	Wohnungen zusammen
292,9	10,3	(6,0)	68,8	207,8	607,7	159,7	21,5	150,2	276,3	10,9	79,3	bis 1948
100,5	/	(8,5)	87,4	137,8	23,3	/	/	20,3	89,3	/	25,8	1949 - 1964
646,7	21,8	13,9	123,0	488,0	1 224,1	315,5	43,8	286,7	578,1	31,1	130,9	1965 und später
												Insgesamt
149,9	/	/	27,8	114,7	272,8	73,4	(8,5)	73,1	117,8	(9,2)	15,2	Mietwohnungen
190,0	(5,7)	/	52,8	127,9	432,1	117,3	12,8	114,0	188,0	(6,0)	61,9	bis 1948
67,7	/	/	(6,0)	58,8	101,1	17,0	/	15,4	65,7	/	21,3	1949 - 1964
407,6	11,8	(7,8)	86,6	301,4	806,0	207,7	24,3	202,5	371,5	17,0	98,4	1965 und später
												Zusammen
103,4	(5,0)	/	17,9	78,1	205,8	59,1	(8,9)	43,1	94,7	(7,9)	10,6	Eigentümerwohnungen
102,9	/	/	16,0	79,9	175,6	42,4	(8,7)	36,2	88,3	/	17,4	bis 1948
32,8	/	/	28,6	36,7	(6,3)	/	/	23,6	/	/	/	1949 - 1964
239,1	10,0	(6,1)	36,4	186,6	418,1	107,8	19,5	84,2	206,6	14,1	32,5	1965 und später
												Zusammen
251,4	(9,8)	(5,0)	45,4	191,2	474,4	131,6	17,3	115,7	209,8	16,8	25,4	Wohnungen mit Küche
292,5	10,3	(5,9)	68,7	207,6	604,9	159,6	21,3	149,9	276,1	10,7	79,2	bis 1948
100,5	/	(8,5)	87,4	137,4	23,2	/	/	20,2	89,1	/	25,8	1949 - 1964
644,4	21,8	13,8	122,6	486,2	1 218,7	314,4	43,5	285,8	575,0	30,3	130,4	1965 und später
												Zusammen

unter 100 000 Einwohnern

64,7	/	/	14,6	46,2	108,6	30,7	/	21,8	53,0	/	(9,8)	Wohnungen
65,0	/	/	14,1	47,9	108,5	25,8	/	25,4	54,1	/	12,2	in nichtlw. Wohngebäuden
18,2	/	/	16,5	22,0	/	/	/	/	16,7	/	/	mit 1 oder 2 Wohnungen
147,9	(5,0)	/	29,8	110,6	239,1	59,6	(6,9)	48,8	123,8	(7,9)	24,5	bis 1948
												1949 - 1964
												1965 und später
												Zusammen
88,7	/	/	25,5	60,0	162,4	49,4	/	54,1	55,6	(5,0)	14,4	in nichtlw. Wohngebäuden
134,7	/	/	45,0	85,9	305,3	74,2	(6,9)	114,7	109,5	/	81,3	bis 1948
42,6	/	/	(6,1)	34,6	65,2	10,4	/	12,5	41,2	/	15,5	1949 - 1964
266,0	/	(5,0)	76,6	180,5	532,9	134,0	11,3	181,3	206,3	(6,4)	111,2	1965 und später
												Zusammen
/	/	-	/	/	(5,1)	/	/	/	/	/	/	in landw. Wohngebäuden
/	-	-	-	/	/	/	/	/	/	-	-	bis 1948
/	/	/	/	/	(6,0)	/	/	/	/	/	/	1949 - 1964
												1965 und später
												Zusammen

Gebäudeart — Wohnungsart — Baualtersgruppe (Gebäude errichtet...)	Wohnungen		Und zwar wurden							
	insgesamt	darunter mit Warmwasserversorgung	Zentrale Versorgung							
			für das Gebäude				für die Wohnung			
			zusammen	davon beheizt durch			zusammen	davon beheizt durch		
Kohle, Koks, Briketts, usw.	Heizöl	Gas		Strom	Kohle, Koks, Briketts, usw.	Heizöl		Gas	Strom	

Gemeinden mit 50 000 bis

in sonst. Geb. mit Wohnraum													
bis 1948	55,8	37,9	(6,9)	/	/	/	/	(6,5)	/	/	/	/	/
1949 - 1964	29,9	28,1	(9,0)	-	(8,8)	/	/	/	/	/	/	/	/
1965 und später	10,2	(9,9)	(5,1)	-	/	/	/	/	/	/	/	/	/
Zusammen	95,9	75,9	21,0	/	18,4	/	/	10,7	/	/	/	/	/
Wohnungen zusammen													
bis 1948	712,8	481,1	62,8	/	43,3	12,5	/	49,5	/	12,1	23,7	(9,8)	/
1949 - 1964	757,6	712,8	115,1	11,6	85,8	13,2	/	79,9	/	23,4	42,9	(9,8)	/
1965 und später	293,8	290,6	139,5	/	123,1	(6,1)	(6,4)	59,6	/	32,3	16,6	(6,3)	/
Insgesamt	1 764,2	1 484,5	317,4	20,4	252,2	31,8	13,0	189,0	12,1	67,8	83,2	25,9	/
Mietwohnungen													
bis 1948	527,6	325,0	32,7	/	23,2	(6,4)	/	32,9	/	(7,1)	16,0	(7,1)	/
1949 - 1964	594,2	551,9	61,5	/	48,9	(5,7)	/	61,5	/	16,6	35,3	(7,6)	/
1965 und später	214,8	212,1	95,3	/	84,5	/	/	47,1	/	24,1	14,5	/	/
Zusammen	1 336,6	1 089,0	189,5	(9,5)	156,6	15,4	(8,0)	141,5	(9,1)	47,8	65,8	18,8	/
Eigentümerwohnungen													
bis 1948	185,2	156,1	30,1	/	20,1	(6,1)	/	16,6	/	(5,0)	(7,7)	/	/
1949 - 1964	163,4	160,9	53,6	(7,3)	36,9	(7,5)	/	18,4	/	(6,8)	(7,6)	/	/
1965 und später	79,0	78,5	44,2	/	38,6	/	/	12,5	/	(8,2)	/	/	/
Zusammen	427,6	395,5	127,9	10,9	95,6	16,4	(5,0)	47,5	/	20,0	17,4	(7,1)	/
Wohnungen mit Küche													
bis 1948	691,8	476,7	61,2	/	42,2	12,2	/	49,1	/	12,1	23,5	(9,6)	/
1949 - 1964	754,4	710,5	114,0	11,6	84,8	13,1	/	79,8	/	23,4	42,8	(9,8)	/
1965 und später	285,0	281,9	131,5	/	115,2	(6,0)	(6,4)	51,5	/	24,4	16,5	(6,2)	/
Zusammen	1 731,2	1 469,1	306,7	20,3	242,2	31,3	12,9	180,4	12,1	59,9	82,8	25,6	/

Gemeinden mit 100 000

Wohnungen													
in nichtlw. Wohngebäuden mit 1 oder 2 Wohnungen													
bis 1948	704,3	570,3	110,8	(9,8)	64,3	25,9	10,8	52,7	/	12,8	23,8	13,1	/
1949 - 1964	507,2	484,4	135,3	11,0	88,5	20,1	15,7	49,3	/	14,9	18,9	12,9	/
1965 und später	171,4	168,2	103,2	/	70,0	22,2	(8,6)	15,7	/	(7,5)	/	/	/
Zusammen	1 382,9	1 222,9	349,3	23,2	222,8	68,2	35,1	117,7	(6,3)	35,2	46,8	29,4	/
mit 3 u. mehr Wohnungen													
bis 1948	2 483,0	1 712,8	158,0	23,6	105,1	19,1	10,2	174,8	13,5	28,5	90,1	42,7	/
1949 - 1964	2 558,8	2 453,2	289,0	29,4	199,0	32,6	28,0	323,1	13,7	38,9	165,8	104,7	/
1965 und später	889,1	875,0	451,7	61,1	316,1	54,9	19,6	149,8	11,8	45,5	46,9	45,6	/
Zusammen	5 930,9	5 041,0	898,7	114,1	620,2	106,6	57,8	647,7	39,0	112,9	302,8	193,0	/
in landw. Wohngebäuden													
bis 1948	15,1	11,7	/	/	/	/	/	/	/	/	/	/	/
1949 - 1964	/	/	/	/	/	/	/	/	/	/	/	/	/
1965 und später	/	/	/	/	/	/	/	/	/	/	/	/	/
Zusammen	22,0	18,4	(5,3)	/	/	/	/	/	/	/	/	/	/
in sonst. Geb. mit Wohnraum													
bis 1948	119,3	90,2	15,3	/	11,1	/	/	12,0	/	/	(5,9)	/	/
1949 - 1964	82,6	79,2	14,6	/	12,6	/	/	12,9	/	/	/	(5,5)	/
1965 und später	25,3	25,2	12,2	/	10,0	/	/	/	/	/	/	/	/
Zusammen	227,2	194,6	42,1	/	33,7	/	/	29,0	/	(7,4)	10,6	10,2	/
Wohnungen zusammen													
bis 1948	3 321,7	2 385,0	286,6	35,2	182,6	47,3	21,5	241,2	16,9	44,9	119,9	59,5	/
1949 - 1964	3 152,0	3 020,0	439,3	41,1	300,5	53,0	44,7	386,6	16,6	57,0	189,7	123,3	/
1965 und später	1 089,3	1 071,9	569,5	63,5	398,4	77,5	30,1	169,9	12,7	54,8	51,7	50,7	/
Insgesamt	7 563,0	6 476,9	1 295,4	139,8	881,5	177,8	96,3	797,7	46,2	156,7	361,3	233,5	/
Mietwohnungen													
bis 1948	2 784,4	1 914,4	192,3	28,1	127,7	25,3	11,2	187,7	14,0	32,5	94,0	47,2	/
1949 - 1964	2 679,2	2 559,1	315,3	32,7	215,5	35,7	31,4	332,3	13,6	43,3	167,5	107,9	/
1965 und später	876,7	860,7	446,0	59,7	309,5	54,8	22,0	145,9	11,2	44,8	43,0	46,9	/
Zusammen	6 340,3	5 334,2	953,6	120,5	652,7	115,8	64,6	665,9	38,8	120,6	304,5	202,0	/
Eigentümerwohnungen													
bis 1948	537,3	470,6	94,3	(7,1)	54,9	22,0	10,3	53,5	/	12,4	25,9	12,3	/
1949 - 1964	472,8	460,9	124,0	(8,4)	85,0	17,3	13,3	54,3	/	13,7	22,2	15,4	/
1965 und später	212,6	211,2	123,5	/	88,9	22,7	(8,1)	24,0	/	10,0	(8,7)	/	/
Zusammen	1 222,7	1 142,7	341,8	19,3	228,8	62,0	31,7	131,8	(7,4)	36,1	56,8	31,5	/
Wohnungen mit Küche													
bis 1948	3 231,8	2 353,5	280,4	35,1	177,1	47,0	21,2	236,9	16,8	42,9	119,4	57,8	/
1949 - 1964	3 119,9	2 998,3	430,3	40,8	292,3	52,6	44,6	384,0	16,6	56,4	188,6	122,4	/
1965 und später	1 065,9	1 050,1	554,7	63,2	384,3	77,2	30,0	163,7	12,7	49,2	51,3	50,5	/
Zusammen	7 417,6	6 401,9	1 265,4	139,1	853,7	176,8	95,8	784,6	46,1	148,5	359,3	230,7	/

Gebäudeart, Baujahr, Wohnungsart

versorgt durch												Gebäudeart — Wohnungsart — Baualtergruppe (Gebäude errichtet ...)
Einzelgeräte												
zu- sammen	nur für Küche davon beheizt durch				zu- sammen	nur für Bad davon beheizt durch				nur für sonstige Raum	für mehrere Räume ge- meinsam	
	Kohle, Koks, Briketts, usw.	Heizöl	Gas	Strom		Kohle, Koks, Briketts, usw.	Heizöl	Gas	Strom			

unter 100 000 Einwohnern

12,8 (5,8)	/	/	/	(8,3)	19,8 12,3	(5,3)	/	(6,0) (5,5)	(8,2) (5,1)	/	/	in sonst. Geb. mit Wohnraum bis 1948 1949 - 1964 1965 und später Zusammen
19,9	/	/	(5,8)	13,3	36,7	(7,5)	/	11,6	17,1	/	(5,4)	Wohnungen zusammen bis 1948 1949 - 1964 1965 und später Zusammen
169,7 206,1 62,2 438,0	(5,1)	/	44,2 61,1 (7,5)	117,5 138,0 52,4	295,9 426,9 91,9	86,6 101,8 14,2	(6,9)	82,4 145,7 14,2	120,0 169,1 61,8	10,0	26,7 96,5 18,3	Mietwohnungen bis 1948 1949 - 1964 1965 und später Zusammen
438,0	(9,6)	(7,9)	112,6	307,9	814,7	202,6	18,9	242,3	350,9	16,3	141,5	Eigentümerwohnungen bis 1948 1949 - 1964 1965 und später Zusammen
116,5 158,8 41,1 316,4	/	/	31,9 46,9 (5,7)	79,7 107,1 33,3	203,7 347,4 68,0	58,3 83,9 11,7	(7,9)	60,0 123,4 12,7	81,0 132,2 42,3	(6,7)	19,2 85,0 15,2	Wohnungen mit Küche bis 1948 1949 - 1964 1965 und später Zusammen
316,4	(6,2)	(5,6)	84,5	220,1	619,1	153,9	17,6	196,1	255,5	(9,7)	119,4	Wohnungen mit Küche bis 1948 1949 - 1964 1965 und später Zusammen
53,2 47,3 21,1 121,6	/	/	12,3 14,2	37,8 30,9	92,2 79,5	28,3 17,9	/	22,4 22,3	39,0 36,9	/	(7,5) 11,5	Wohnungen mit Küche bis 1948 1949 - 1964 1965 und später Zusammen
169,5 205,9 62,0 437,4	(5,1)	/	44,0 61,1 (7,3)	117,5 137,8 52,2	294,3 425,6 91,5	86,1 101,7 14,1	(6,9)	81,9 145,6 14,1	119,4 168,0 61,6	(9,3)	26,6 96,5 18,3	Zusammen
437,4	(9,6)	(7,9)	112,4	307,5	811,4	201,9	18,9	241,6	349,0	15,5	141,4	

und mehr Einwohnern

216,9	/	/	51,3	157,5	329,2	91,9	(7,9)	95,1	134,3	13,0	34,9	Wohnungen in nichtlw. Wohngebäuden mit 1 oder 2 Wohnungen bis 1948 1949 - 1964 1965 und später Zusammen
173,4	/	/	38,7	130,1	250,1	50,6	(5,3)	66,6	127,0	10,5	51,1	
42,6	/	/	37,2	50,0	37,2	(7,9)	/	(5,8)	34,5	/	(6,0)	
432,9	(6,2)	(8,1)	95,8	324,8	624,3	150,4	15,0	167,5	296,4	25,1	92,0	mit 3 u. mehr Wohnungen bis 1948 1949 - 1964 1965 und später Zusammen
637,6	13,9	(5,1)	190,3	428,3	995,1	349,9	14,8	338,5	291,9	27,5	146,0	
771,9	10,5	/	292,8	463,9	1 394,4	273,3	12,7	587,1	521,3	18,0	460,6	
166,9	/	/	10,9	149,2	239,5	39,3	/	28,6	149,4	/	78,7	
1 576,4	28,9	12,1	494,0	1 041,4	2 629,0	662,5	29,7	954,2	982,6	47,8	685,3	
/	/	/	/	/	(6,2)	/	/	/	/	/	/	in landw. Wohngebäuden bis 1948 1949 - 1964 1965 und später Zusammen
30,0	/	/	(8,0)	20,0	49,0	11,1	/	17,9	18,7	/	(7,7)	in sonst. Geb. mit Wohnraum bis 1948 1949 - 1964 1965 und später Zusammen
23,5	/	/	10,3	11,3	44,0	(9,1)	/	18,9	14,2	/	(9,1)	
56,6	/	/	19,0	34,3	99,4	21,7	/	37,3	37,1	/	20,1	Wohnungen zusammen bis 1948 1949 - 1964 1965 und später Zusammen
887,7	19,5	(9,0)	250,2	609,0	1 379,5	455,5	24,4	452,5	447,1	42,3	189,1	
969,5	12,9	(8,8)	341,8	606,0	1 690,1	333,9	19,9	672,8	663,5	29,3	520,8	
213,0	/	/	15,4	178,6	296,7	49,1	/	34,9	208,2	/	88,0	
2 070,2	37,1	22,1	607,4	1 403,6	3 366,3	838,5	46,8	1 160,2	1 318,8	75,9	797,9	
714,2	15,9	(6,2)	201,1	491,0	1 110,2	383,8	17,6	362,8	346,0	31,1	158,1	Mietwohnungen bis 1948 1949 - 1964 1965 und später Zusammen
803,6	11,8	(5,9)	297,1	488,6	1 450,9	289,7	15,5	597,7	548,0	19,9	467,8	
162,3	/	/	11,6	143,7	241,6	41,8	/	29,6	167,2	/	71,7	
* 1 680,1	31,9	14,9	509,8	1 123,5	2 902,7	715,3	36,1	990,1	1 061,2	53,9	697,6	
173,5	/	/	49,1	118,0	269,3	71,7	(6,8)	89,7	101,1	11,2	31,0	Eigentümerwohnungen bis 1948 1949 - 1964 1965 und später Zusammen
165,9	/	/	44,7	117,2	239,7	44,2	/	75,1	115,5	(9,4)	53,0	
50,7	/	/	/	44,9	55,1	(7,3)	/	(5,3)	41,0	/	16,3	
390,1	(5,2)	(7,2)	97,6	280,1	563,6	123,2	12,7	170,1	257,6	27,0	100,3	
881,1	19,4	(9,0)	249,4	603,3	1 366,7	452,2	24,1	448,3	442,1	38,3	188,6	Wohnungen mit Küche bis 1948 1949 - 1964 1965 und später Zusammen
966,5	12,9	(8,8)	341,1	403,7	1 684,4	332,6	19,7	671,4	660,7	27,1	519,9	
211,6	/	/	15,4	187,8	292,8	49,1	/	34,7	204,6	/	87,7	
2 059,2	37,0	21,5	605,9	1 394,8	3 343,9	835,9	48,2	1 154,4	1 307,4	68,9	796,2	

20. Bewohnte Wohnungen in Gebäuden nach Größe.

Ausstattungstyp Wohnungs-/Gebäudeart Baualtersgruppe (Gebäude errichtet ...)	Wohnungen insgesamt	Davon mit ... Räumen						7 und mehr		Räume insgesamt
		1 und 2	3	4	5	6	Wohnungen	Räume		
									1 000	
Wohnungen										
mit Bad, WC und Sammelhz.	8 694,6	617,7	1 555,0	2 764,3	1 857,8	952,9	946,9	7 611,4	39 424,9	
mit Bad, WC, o. Sammelhz.	7 458,6	421,1	2 083,9	2 699,9	1 243,9	570,1	439,7	3 385,2	50 868,1	
ohne Bad, WC in der Wohnung	1 579,0	309,2	608,3	429,0	151,2	46,1	35,2	398,6	5 534,8	
ohne Bad, WC im Gebäude	1 243,5	442,0	468,4	253,9	61,0	12,0	(6,2)	51,3	3 643,0	
sonstige	1 989,9	340,4	541,1	536,7	307,4	161,7	102,6	794,3	7 649,3	
darunter mit Bad	1 001,1	188,0	248,4	266,8	152,2	87,2	58,5	449,7	3 847,3	
Insgesamt	20 965,6	2 130,4	5 256,7	6 683,8	3 621,3	1 742,8	1 530,6	12 240,7	120,1	
und zwar:										
mit mehr als 1 Bad/Dusche	831,3	(7,1)	34,5	86,7	160,3	184,2	358,5	2 993,4	5 362,3	
mit mehr als 1 WC i.d.Woh.	2 765,1	12,0	70,2	333,1	787,4	707,0	855,4	6 908,1	6 650,4	
öffentlich gefördert	5 094,4	441,1	1 348,7	1 974,5	790,8	315,2	224,1	1 732,2	20 320,6	
ohne Küche	332,4	291,4	24,8	(9,6)	/	/	/	14,6	558,2	
Mietwohnungen										
bis 1918	3 752,0	662,8	1 265,6	1 097,7	467,0	156,4	102,5	837,1	3 508,1	
1919 - 1948	2 096,5	244,8	765,7	679,2	269,6	88,3	48,9	391,5	7 733,3	
1949 - 1964	5 476,9	740,6	1 820,2	2 146,2	600,0	109,9	60,0	502,1	9 528,8	
1965 und später	2 223,2	318,5	534,7	913,1	368,1	63,3	25,5	213,7	8 222,5	
Zusammen	13 548,6	1 966,7	4 386,2	4 836,2	1 704,7	417,9	236,9	1 945,1	8 992,7	
Eigentümerwohnungen										
bis 1918	2 196,5	60,3	303,4	543,2	512,8	360,9	415,9	3 387,1	11 311,1	
1919 - 1948	1 309,9	37,3	205,5	350,0	310,0	204,1	203,0	1 604,6	6 465,2	
1949 - 1964	2 585,8	42,2	269,6	684,1	680,3	475,1	434,5	3 416,1	3 289,0	
1965 und später	1 324,8	23,9	92,0	270,3	413,5	284,8	240,3	1 887,4	7 062,1	
Zusammen	7 417,0	163,7	870,5	1 847,6	1 916,6	1 324,9	1 293,7	10 295,7	8 127,4	
Woh. in Wohgeb. mit 1 o. 2 Woh.										
bis 1918	2 840,9	149,0	527,8	751,2	602,0	381,4	429,5	3 501,1	3 665,2	
1919 - 1948	1 888,7	95,3	385,9	536,1	400,1	244,7	226,6	1 795,6	8 744,8	
1949 - 1964	3 416,0	133,8	534,6	987,1	794,2	507,2	459,1	3 617,7	16 429,9	
1965 und später	1 487,2	31,6	125,7	318,4	458,6	303,8	249,1	1 946,7	7 769,8	
Zusammen	9 632,8	409,7	1 574,0	2 592,8	2 254,9	1 437,1	1 364,3	10 861,1	6 609,7	
Woh. in Wohgeb. mit 3 u.m. Woh.										
bis 1918	2 752,9	526,5	959,7	792,3	312,0	105,6	56,8	450,8	9 657,3	
1919 - 1948	1 411,1	172,4	560,4	463,5	158,9	40,1	15,8	124,1	5 012,1	
1949 - 1964	4 423,6	619,0	1 502,9	1 771,5	444,9	62,6	22,7	193,1	5 487,9	
1965 und später	1 984,7	296,0	485,7	842,5	307,8	39,6	12,2	116,2	7 214,0	
Zusammen	10 572,3	1 614,8	3 508,7	3 869,8	1 223,6	247,9	107,5	884,4	37 371,3	

Ausstattung, Wohnungsart, Gebäudeart, Baujahr

Wohnungen mit einer Fläche von...bis unter...m ²						Durchschnittsfläche	Ausstattungsarten Wohnungs-/Gebäudeart Baujahrsgruppe (Gebäude errichtet ...)
unter 40	40 - 60	60 - 80	80 - 100	100 - 120	120 und mehr		
							m ²
Wohnungen							
501,0	1 352,9	2 478,6	1 910,5	1 047,4	1 404,2	86	mit Bad, WC und Sammelheizung
372,4	2 171,3	2 547,6	1 265,1	551,8	553,4	72	mit Bad, WC, ohne Sammelheizung
356,0	622,6	389,7	131,6	40,6	33,5	57	ohne Bad, WC in der Wohnung
515,5	470,4	192,6	50,5	(9,2)	(5,3)	45	ohne Bad, WC im Gebäude
423,6	564,9	493,8	271,5	113,9	122,2	63	sonstige
209,5	253,7	253,6	147,4	65,1	71,8	64	darunter mit Bad
2 168,5	5 182,1	6 102,3	3 629,2	1 762,9	2 120,6	74	Insgesamt
(5,0)	28,4	64,3	108,8	144,1	480,7	131	und zwar:
(8,4)	51,5	241,7	637,1	652,0	1 174,4	118	mit mehr als 1 Bad/Dusche
402,0	1 519,7	1 852,1	758,3	299,9	262,4	69	mit mehr als 1 WC in der Wohnung
255,8	50,8	15,5	(5,7)	/	/	31	öffentlich gefördert
							ohne Küche
Mietwohnungen							
744,7	1 193,5	960,8	467,3	191,8	193,9	62	bis 1918
287,0	724,2	628,8	268,8	104,5	83,2	63	1919 - 1948
688,3	1 963,5	1 943,5	628,5	155,5	97,6	61	1949 - 1964
253,3	454,3	866,1	478,4	113,8	57,3	69	1965 und später
1 973,3	4 335,5	4 399,2	1 843,0	565,6	432,0	63	Zusammen
Eigentümerwohnungen							
86,3	342,8	528,7	473,9	287,1	477,7	91	bis 1918
52,1	195,7	343,0	308,9	177,5	232,7	88	1919 - 1948
42,2	250,7	645,2	665,3	421,0	561,4	95	1949 - 1964
14,6	57,4	196,2	338,1	311,7	416,8	107	1965 und später
195,2	846,6	1 703,1	1 786,2	1 197,3	1 688,6	95	Zusammen
Wohnungen in Wohngebäuden mit 1 o. 2 Wohnungen							
211,3	578,7	713,8	551,9	301,2	484,0	83	bis 1918
135,7	375,4	518,2	391,1	233,8	264,5	81	1919 - 1948
153,8	531,7	901,9	780,1	453,9	594,6	87	1949 - 1964
29,0	83,5	213,0	385,9	338,3	437,5	104	1965 und später
529,8	1 569,3	2 346,9	2 109,0	1 297,2	1 780,6	87	Zusammen
Wohnungen in Wohngebäuden mit 3 u.m. Wohnungen							
567,1	884,1	689,6	326,6	143,4	142,1	62	bis 1918
188,2	525,2	428,3	164,2	64,8	40,4	52	1919 - 1948
550,3	1 632,7	1 624,8	469,5	132,6	43,7	60	1949 - 1964
228,5	413,6	821,8	414,4	76,7	29,7	67	1965 und später
1 534,1	3 455,5	3 564,5	1 374,7	387,5	255,9	62	Zusammen

21. Bewohnte Wohnungen in Gebäuden nach Wohnungsart,

Wohnungsart — Gebäudeart — Raumzahl	Wohnungen		Mit Küche in ... bis ...			
	insgesamt	Durchschnittsfläche	zusammen	Durchschnittsfläche	bis 1948	
					Wohnungen	Durchschnittsfläche
	1 000	m ²	1 000	m ²	1 000	m ²
Mietwohnungen						
mit 1 Raum	420,1		24 248,5	28	57,1	26
2 Räumen	1 546,6		35 1 445,6	35	670,8	34
3 Räumen	4 386,2		52 4 365,4	52	2 015,5	51
4 Räumen	4 836,2		69 4 829,4	69	1 771,7	68
5 Räumen	1 704,7		87 1 702,5	87	735,0	88
6 Räumen	417,9		107 417,1	107	244,3	108
7 und mehr Räumen	236,9		147 235,8	147	150,6	147
Zusammen	13 548,6		6313 244,3	64	5 645,0	64
Durchschnittliche Raumzahl	3,6	×	3,7	×	3,7	×
Eigentümerwohnungen						
mit 1 Raum	30,0		28 23,4	30	(9,4)	31
2 Räumen	133,7		38 121,5	38	73,7	36
3 Räumen	870,5		56 866,5	56	505,7	54
4 Räumen	1 847,6		74 1 844,8	74	891,3	71
5 Räumen	1 916,6		93 1 915,6	93	822,3	88
6 Räumen	1 324,9		110 1 324,0	110	564,5	107
7 und mehr Räumen	1 293,7		143 1 293,1	143	618,4	142
Zusammen	7 417,0		95 7 388,9	95	3 485,3	90
Durchschnittliche Raumzahl	5,1	×	5,2	×	5,1	×
Insgesamt	20 965,6		7420 633,2	75	9 130,3	74
darunter in Wohngebäuden						
mit 1 oder 2 Wohnungen						
mit 1 Raum	61,8		25 38,8	27	18,3	29
2 Räumen	347,9		35 311,9	35	183,3	33
3 Räumen	1 574,0		53 1 564,6	53	906,8	51
4 Räumen	2 592,8		72 2 588,4	72	1 283,8	69
5 Räumen	2 254,9		91 2 253,7	91	1 001,3	86
6 Räumen	1 437,1		109 1 436,2	109	625,8	106
7 und mehr Räumen	1 364,3		143 1 363,1	143	655,1	143
Zusammen	9 632,8		87 9 556,7	88	4 674,4	83
Durchschnittliche Raumzahl	4,8	×	4,9	×	4,8	×
mit 3 und mehr Wohnungen						
mit 1 Raum	353,4		25 218,2	28	41,8	27
2 Räumen	1 261,4		36 1 192,1	36	526,7	34
3 Räumen	3 508,7		52 3 495,8	52	1 509,8	51
4 Räumen	3 869,8		69 3 865,5	69	1 252,6	69
5 Räumen	1 223,6		88 1 222,1	88	469,9	90
6 Räumen	247,9		109 247,3	109	145,2	113
7 und mehr Räumen	107,5		153 107,1	153	72,4	152
Zusammen	10 572,3		6210 348,1	63	4 018,4	63
Durchschnittliche Raumzahl	3,5	×	3,6	×	3,6	×

Baujahr, Fläche, Raumzahl, Gebäudeart

errichteten Gebäuden						Ohne Küche		Wohnungsart — Gebäudeart — Raumzahl
1949 - 1964		1965 - 1968		1969 und später		zu- sammen	Durch- schnitts- fläche	
Woh- nungen	Durch- schnitts- fläche	Woh- nungen	Durch- schnitts- fläche	Woh- nungen	Durch- schnitts- fläche			
1 000	m ²	1 000	m ²	1 000	m ²	1 000	m ²	
Mietwohnungen								
124,0	27	39,1	30	28,3	32	171,6	19	mit 1 Raum
566,7	36	127,8	37	80,3	38	101,0	35	2 Räumen
1 816,1	52	336,2	56	197,6	56	20,8	53	3 Räumen
2 144,7	67	577,6	74	335,4	75	(6,8)	69	4 Räumen
599,5	84	228,0	90	140,0	92	/	/	5 Räumen
109,7	104	37,7	105	25,4	110	/	/	6 Räumen
59,8	145	15,6	147	(9,8)	164	/	/	7 und mehr Räumen
5 420,5	62	1 362,0	69	816,8	70	304,3	29	Zusammen
3,6	×	3,8	×	3,8	×	1,6	×	Durchschnittliche Raumzahl
Eigentümerwohnungen								
(7,9)	32	/	(24)	/	(26)	(6,6)	23	mit 1 Raum
31,2	39	(7,8)	44	(8,8)	43	12,2	38	2 Räumen
268,9	59	54,6	64	37,3	63	/	(56)	3 Räumen
683,3	75	164,1	84	106,1	86	/	(75)	4 Räumen
680,1	92	249,7	101	163,5	105	/	/	5 Räumen
474,8	110	172,8	116	111,9	122	/	/	6 Räumen
434,4	140	144,3	148	96,0	151	/	/	7 und mehr Räumen
2 580,6	95	796,1	106	526,9	109	28,1	48	Zusammen
5,1	×	5,4	×	5,3	×	2,5	×	Durchschnittliche Raumzahl
Insgesamt								
8 001,1	72	2 158,1	83	1 343,7	85	332,4	31	darunter in Wohngebäuden
mit 1 oder 2 Wohnungen								
15,4	27	/	(26)	/	/	23,0	21	mit 1 Raum
106,1	36	13,5	38	(9,0)	39	36,0	35	2 Räumen
532,5	55	79,6	61	45,7	60	(9,4)	53	3 Räumen
986,2	72	207,3	82	111,1	86	/	(72)	4 Räumen
794,0	91	278,5	100	179,9	104	/	/	5 Räumen
506,8	109	183,3	115	120,3	121	/	/	6 Räumen
458,9	141	149,9	148	99,2	151	/	/	7 und mehr Räumen
2 399,9	87	915,4	102	567,0	107	76,1	39	Zusammen
4,8	×	5,2	×	5,3	×	2,1	×	Durchschnittliche Raumzahl
mit 3 und mehr Wohnungen								
110,8	27	38,4	29	27,2	32	135,2	19	mit 1 Raum
471,7	36	118,8	37	74,9	39	69,3	35	2 Räumen
1 500,9	53	301,0	56	184,1	56	12,9	52	3 Räumen
1 770,5	67	521,6	73	320,8	75	/	(68)	4 Räumen
444,6	84	188,7	89	118,9	91	/	/	5 Räumen
62,6	104	23,7	104	15,8	108	/	/	6 Räumen
22,6	147	(7,3)	163	/	(189)	/	/	7 und mehr Räumen
4 383,7	51	1 199,5	68	746,5	69	224,2	28	Zusammen
3,5	×	3,7	×	3,7	×	1,5	×	Durchschnittliche Raumzahl

22. Bewohnte Wohnungen mit Küche in Gebäuden nach Küchenausstattung,

1 000

Wohnungsart Gebäudeart Baujahrsgruppe (Gebäude errichtet ...)	Wohnungen mit Küche ins- gesamt	Davon mit				
		mit Elektroherd				
		allein	und Gasherd	und Kohlen- herd	und Gas- und Koh- lenherd	und Ölherd 1)
Mietwohnungen						
Herde Eigentum des Mieters	9 623,2 4 099,5		72,9 1 510,3		19,5	345,8
Herde Eigentum des Vermieters	3 209,9 1 575,9		(9,7) 186,6		/	22,8
Herde teilweise Eigentum des Mieters/Vermieters	411,2 X		18,7 137,5		11,1	18,8
Zusammen	13 244,3 5 675,4		101,3 1 834,4		32,2	387,4
Eigentümerwohnungen						
	7 388,9 2 948,8		83,4 1 803,4		27,7	321,5
Insgesamt	20 633,2 8 624,2		184,7 3 637,8		59,9	708,9
davon:						
In Wohngebäuden mit 1 oder 2 Wohnungen						
bis 1918	2 805,6 601,1		26,7 966,4		15,9	147,9
1919 - 1948	1 868,8 594,2		20,2 443,6		(5,7)	91,3
1949 - 1964	3 399,9 1 535,9		34,0 775,3		(7,6)	192,3
1965 - 1968	915,4 615,9		(8,7) 119,1		/	35,5
1969 und später	567,0 430,8		(6,8) 50,6		/	11,6
Zusammen	9 556,7 3 777,9		96,4 2 355,0		31,6	478,6
mit 3 und mehr Wohnungen						
bis 1918	2 639,8 677,6		24,1 399,4		14,3	63,1
1919 - 1948	1 378,6 344,5		14,9 167,3		/	30,9
1949 - 1964	4 383,7 1 874,3		31,4 566,8		(6,0)	100,9
1965 - 1968	1 199,5 964,9		/ 54,6		/	15,8
1969 und später	746,5 642,1		/ 19,2		/	/
Zusammen	10 348,1 4 503,4		75,5 1 207,3		24,8	212,7
In Wohngebäuden zusammen						
bis 1918	5 445,4 1 278,7		50,8 1 365,8		30,2	211,0
1919 - 1948	3 247,4 938,7		35,1 610,9		(9,3)	122,2
1949 - 1964	7 783,6 3 410,2		65,4 1 342,1		13,6	293,2
1965 - 1968	2 114,9 1 580,8		11,8 173,7		/	51,3
1969 und später	1 313,5 1 072,9		(8,8) 69,8		/	13,6
Zusammen	19 904,8 8 281,3		171,9 3 562,3		56,4	691,3
In sonstigen Gebäuden mit Wohnraum						
	728,4 342,9		12,8 75,5		/	17,6

1) Einschl. der Fälle mit zusätzlichem Gas- und/oder Kohlenherd.- 2) Einschl. der Fälle mit zusätzlichem Kohlenherd.

Wohnungsart, Gebäudeart, Baujahr

Küchen/Kochnischen						Wohnungen mit		Wohnungsart Gebäudeart Baualtergruppe (Gebäude errichtet ...)	
mit Gasherd			mit Kohlenherd		mit Ölherd allein	Küchen/Kochnischen			
allein	und Kohlen- herd	und Ölherd 2)	allein	und Ölherd		mit Einbauschränke	ohne bzw. ohne Angabe		
1	951,2	908,8	151,3	488,9	10,2	64,8	687,3	8 935,9	Mietwohnungen
	815,7	347,6	10,4	230,2	/	(8,5)	764,4	2 445,5	Herde Eigentum des Mieters
	X	210,7	13,3	X	/	X	24,0	387,2	Herde Eigentum des Vermieters
2	766,9	467,1	175,0	719,1	12,2	73,3	475,7	1 768,6	Herde teilw.Eigent.des Mieters/Vermieters
									Zusammen
	996,7	598,6	93,7	448,7	15,1	51,3	670,6	6 718,3	Eigentümerwohnungen
3	763,6	2 065,7	268,7	1 167,8	27,3	124,6	2 146,3	8 486,9	Insgesamt
	282,3	345,6	45,0	344,8	(6,9)	23,0	109,3	2 696,3	davon:
	329,2	185,6	38,3	139,5	/	16,5	105,1	1 763,7	In Wohngebäuden mit 1 oder 2 Wohnungen
	441,9	185,8	43,0	149,2	(6,1)	28,8	303,2	3 096,7	bis 1918
	78,6	20,1	(7,2)	21,6	/	(6,1)	118,0	797,4	1919 - 1948
	40,4	(7,4)	/	14,1	/	/	84,4	482,6	1949 - 1964
1	172,4	744,5	135,3	669,2	19,0	76,8	720,0	8 836,7	1965 - 1968
									1969 und später
									Zusammen
	673,9	530,5	42,1	195,2	/	16,4	63,6	2 576,2	mit 3 und mehr Wohnungen
	464,3	257,4	27,8	59,3	/	(7,4)	86,2	1 292,4	bis 1918
1	127,5	644,6	49,4	165,4	/	14,8	666,9	3 716,8	1919 - 1948
	119,4	18,0	/	16,7	/	/	364,3	835,2	1949 - 1964
	49,0	12,7	/	17,1	-	/	197,0	549,5	1965 - 1968
2	434,1	1 263,2	123,4	453,7	(7,4)	42,6	1 378,0	8 970,1	1969 und später
									Zusammen
	956,2	876,1	87,1	540,0	10,1	39,4	172,9	5 272,5	In Wohngebäuden zusammen
	793,5	443,0	66,1	198,8	(5,9)	23,9	191,3	3 056,1	bis 1918
1	569,4	630,4	92,4	314,6	(8,7)	43,6	970,1	6 813,5	1919 - 1948
	198,0	38,1	10,5	38,3	/	(8,9)	482,3	1 632,6	1949 - 1964
	89,4	20,1	/	31,2	/	/	281,4	1 032,1	1965 - 1968
3	606,5	2 007,7	258,7	1 122,9	26,4	119,4	2 098,0	7 806,8	1969 und später
									Zusammen
	157,1	58,0	10,0	44,9	/	(5,2)	48,3	680,1	In sonstigen Gebäuden mit Wohnraum

23. Bewohnte Wohnungen ohne Küche in Gebäuden sowie alle Wohnungen in Unterküften nach Belegung, Gebäudeart, Baujahr, Ausstattungstyp

1 000

Baujahrsgruppe (Gebäude errichtet ...) — Ausstattungstyp	Wohnungen ins- gesamt	Und zwar mit			Wohnungen in							Unter- kufften	
		Räumen	Haus- halten	Personen	Wohngebäuden			son- stigen Gebäuden mit Wohnraum	Wochenend-/ Ferienhäusern				
					zu- sammen	mit Abchluß	in Keller- geschoß		in Dach- geschoß	mit 50 und mehr m ²	unter 50 m ²		
Wohnungen													
bis 1957	336,4	695,4	402,8	673,6	231,0	140,8	/	53,8	26,2	/	/	74,6	
1958 - 1960	14,9	29,4	22,6	31,4	(8,5)	(6,1)	/	/	/	-	/	/	
1961 - 1964	27,5	49,5	41,2	66,1	17,0	13,9	/	/	/	-	/	(7,8)	
1965 - 1968	28,3	38,8	35,7	47,7	22,9	16,9	/	/	/	-	/	/	
1969 und später	25,1	33,3	33,5	39,4	20,6	19,2	/	/	/	-	/	/	
Insgesamt	432,2	846,4	535,8	858,2	300,0	190,9	(7,2)	67,9	32,1	/	(8,9)	90,9	
davon:													
Mit Bad, WC und Sammelheizung	56,3	112,8	66,3	103,0	42,4	32,9	/	(7,7)	(6,8)	-	/	(6,4)	
Mit Bad, WC, ohne Sammelheizung	45,6	130,8	58,1	110,3	26,7	19,1	/	(5,0)	/	/	/	15,5	
Ohne Bad, WC in der Wohnung	50,7	108,2	61,2	100,6	33,7	24,0	/	(9,0)	/	/	/	11,5	
Ohne Bad, WC im Gebäude	123,9	197,9	151,3	226,9	102,3	58,7	/	27,9	10,4	-	/	11,1	
Sonstige	155,7	296,7	198,9	317,4	94,9	62,2	/	18,3	10,7	-	/	46,4	
darunter mit Bad	79,8	123,9	115,5	153,8	59,0	40,0	/	11,9	(8,9)	-	/	11,9	
Mietwohnungen													
mit Bad, WC und Sammelheizung	45,7	75,6	55,0	74,7	37,8	30,1	/	(7,2)	(6,0)	-	-	/	
mit Bad, WC, ohne Sammelheizung	29,3	71,7	40,5	67,5	22,5	17,0	/	/	/	-	/	(5,3)	
ohne Bad, WC in der Wohnung	41,2	84,3	51,0	82,7	30,2	21,7	/	(7,8)	/	-	/	(7,9)	
ohne Bad, WC im Gebäude	119,0	189,1	145,7	219,3	97,6	56,4	/	26,6	10,3	-	/	11,1	
sonstige	123,0	205,5	164,9	243,0	85,7	50,8	/	16,8	10,2	-	/	26,3	
darunter mit Bad	74,1	108,0	109,5	141,0	55,8	38,5	/	11,0	(8,6)	-	-	(9,7)	
Zusammen	358,2	626,2	457,1	687,2	273,8	182,0	(6,9)	63,1	30,5	-	/	52,5	

24. Nichtbewohnte Wohnungen in Gebäuden nach Ausstattungstyp, Raumschl., Baujahr, Grund des Leerstehens

1 000

Gegenstand der Nachweisung	Wohnungen		Wohnungen					Wohnungen mit ... Räumen						
	ins- gesamt 1)	darunter mit Küche	mit Bad, WC		ohne Bad, WC		sonstige		1	2	3	4	5 und mehr	
			und ohne Sammel- heizung	ohne Sammel- heizung	in der Wohnung	im Gebäude	zu- sammen	darunter mit Bad					Woh- nungen	Räume
Wohnungen (Gebäude errichtet ...)														
bis 1948	183,7	177,2	34,2	50,4	36,4	28,6	34,1	(9,9)	11,6	21,7	52,9	53,6	43,9	244,5
1949 - 1968	100,7	99,1	48,7	37,5	(7,9)	/	/	/	(7,6)	(7,7)	28,0	38,0	19,4	104,9
1969 und später	40,6	40,4	35,0	/	/	/	/	/	/	/	(9,1)	14,7	14,0	73,6
Insgesamt	325,0	316,7	117,9	90,4	46,3	28,1	38,3	12,4	20,5	30,9	90,0	106,3	77,3	429,0
darunter in nichtlv. Wohngebäuden														
bis 1948	168,9	163,0	30,8	46,0	34,0	27,1	31,0	(8,9)	10,4	20,7	48,2	49,2	40,4	224,7
1949 - 1968	94,4	93,1	45,0	36,2	(7,3)	/	/	/	(6,7)	(7,5)	28,4	35,7	18,1	98,2
1969 und später	39,2	39,0	33,7	/	/	/	/	/	/	/	(8,6)	14,2	13,6	73,1
Zusammen	302,5	295,1	109,5	84,7	43,2	30,3	34,8	11,3	18,4	29,7	83,2	99,1	72,1	398,0
darunter in Gebäuden mit 1 oder 2 Woh.	128,0	126,5	46,5	36,3	18,9	/	22,0	/	(5,2)	/	28,5	41,8	47,9	266,6
Künftiger Bewohner 2)														
steht bereits fest	152,1	149,5	65,5	42,1	20,7	10,3	13,5	/	(6,4)	13,1	39,3	53,7	37,6	208,0
steht noch nicht fest	172,9	167,2	52,4	48,3	25,6	21,8	24,8	(8,0)	12,1	17,8	50,7	52,6	39,7	217,0
Wohnung steht bis ein- schließl. 3 Monate leer														
Neubaubehaltung 3)	16,7	16,7	15,3	/	/	/	/	/	/	/	/	(8,0)	/	25,9
Wechsel 4)	140,9	136,7	48,8	45,6	19,6	14,1	12,8	/	12,1	15,2	40,6	44,3	28,7	156,6
Renovierung, Umbau	25,5	24,7	(9,0)	(8,7)	/	/	/	/	/	/	(7,3)	(8,2)	(6,4)	34,4
Zusammen	183,1	178,1	69,9	55,0	23,7	17,3	17,2	(6,2)	13,6	18,2	50,9	60,5	39,9	216,9
Wohnung steht länger als 3 Monate leer														
Neubaubehaltung 3)	(7,5)	(7,5)	(5,7)	/	/	/	/	/	/	/	/	/	/	22,8
Wechsel 4)	77,6	75,8	20,5	22,5	10,9	10,3	13,4	/	(8,6)	20,1	25,8	19,7	110,0	
Renovierung, Umbau	41,6	40,4	13,8	(8,2)	(9,1)	/	(6,7)	/	(5,9)	11,9	12,7	13,0	10,2	58,1
Zusammen	126,7	123,7	40,0	32,1	20,4	14,1	20,1	(5,6)	(5,9)	11,9	34,1	40,5	34,3	190,9
Wohnung steht leer, Dauer unbekannt														
Neubaubehaltung 3)	(9,4)	(9,2)	/	/	/	/	/	/	/	/	/	/	/	(5,3)
Wechsel 4)	/	/	/	/	/	/	/	/	/	/	/	/	/	(9,2)
Renovierung, Umbau	/	/	/	/	/	/	/	/	/	/	/	/	/	/
Zusammen	15,1	14,8	(8,0)	/	/	/	/	/	/	/	(5,0)	(5,2)	/	17,2

1) Für die vorübergehend leerstehenden, die künftig wieder als Wohnung genutzt werden sollen.- 2) Mieter oder Eigentümer.- 3) Noch nicht bezogene Neubaubehaltung.- 4) Eigentümer- oder Mieterwechsel.

Hinweise auf ausgewählte Veröffentlichungen

Kenn- ziffer	Fachserie, Reihe, Heft	Titel der Veröffentlichung	Erscheinungsfolge (letzte Ausgabe)	Einzel- bezugspreis DM	Jahres- bezugspreis DM
200630	A 6/III	Streiks	vierteljährlich jährlich (73)	1,— 1,—	3,—
		Kostenstruktur in der Wirtschaft			
220110	C 1/I, 1	Bauindustrie	4-jährl. (70)	3,—	
220120	C 1/II	Handwerk	4-jährl. (70)	7,—	
230111	D 1/I	Betriebe — Beschäftigung und Umsatz, Brennstoff- und Energieversorgung der Industrie	monatl. Vorbericht monatlich jährl. Vorbericht jährlich (73)	1,— 6,— 1,— 5,—	10,— 64,—
230200	D 2	Indizes der industriellen Produktion Produktion ausgewählter industrieller Erzeugnisse	monatl. Eilbericht monatlich	1,— 4,—	10,— 43,—
230300	D 3	Industrielle Produktion	vierteljährlich jährlich (73)	11,— 11,—	39,—
230600	D 6	Indizes des Auftragseingangs und des Auftrags- bestands in ausgewählten Industriezweigen	monatlich	5,—	54,—
230710	D 7	Handwerk — Beschäftigte und Umsatz	vierteljährlich jährlich (73)	2,— 3,—	7,—
280100	I 1	Boden- und Kommunalkreditinstitute	monatlich jährlich (73)	3,— 5,—	32,—
280300	I 3	Zahlungsschwierigkeiten	vierteljährlich	3,—	10,—
310510	M 5/I	Meßzahlen für Bauleistungspreise und Preisindizes für Bauwerke	viertelj. Eilbericht vierteljährlich	1,— 6,—	3,— 21,—
310520	M 5/II	Baulandpreise	vierteljährlich jährlich (72)	3,— 10,—	10,—
311130	M 11/III	Index der Tariflöhne und -gehälter	vierteljährlich	3,—	10,—
311510	M 15/I	Arbeiterverdienste	viertelj. Eilbericht vierteljährlich	1,— 6,—	3,— 21,—

Fachserie E

Bauwirtschaft, Bautätigkeit, Wohnungen

Reihe 1: Ausgewählte Zahlen für die Bauwirtschaft

Diese monatlich erscheinende Reihe enthält in drei Hauptabschnitten die Zahlen über Beschäftigung und Umsatz im Bauhauptgewerbe, Baugenehmigungen einschl. Fertigteilbauten, Baufertigstellungen und Tiefbauaufträge sowie ausgewählte, die Bauwirtschaft interessierende Tatbestände, wie Erwerbstätigkeit, Baustoffproduktion und -preise, Bauarbeiterverdienste, Zahlen über den Geld- und Kapitalmarkt. Hinweise auf weitere Fundstellen für ausführlicheres Zahlenmaterial befinden sich bei den einzelnen Tabellen des dritten Hauptabschnittes.

Reihe 2: Betriebe und Unternehmen des Bauhauptgewerbes

I. Betriebe

Beschäftigung und Umsatz, Gerätebestand

Den Inhalt dieser jährlich erscheinenden Reihe bilden – ab 1965 – die Ergebnisse der zur Jahresmitte durchgeführten Totalerhebung. Diese zeigen die wichtigsten Strukturdaten des Bauhauptgewerbes nach Zweigen, Betriebsgrößen und Arten der Bauten.

II. Unternehmen

Beschäftigte und Umsatz, Investitionen

In dieser auf Grund jährlicher Erhebungen erscheinenden Reihe werden Ergebnisse für Beschäftigte und Umsatz in den Unternehmen des Bauhauptgewerbes mit 20 und mehr Beschäftigten sowie für Investitionen in diesen Unternehmen und denen des Ausbaugewerbes nach Zweigen und Größenklassen veröffentlicht.

S. Sonderbeiträge: Bauhauptgewerbe nach Kreisen und nichtadministrativen Raumeinheiten (1971, 1972).

Reihe 3: Bautätigkeit

Die Jahresergebnisse zu den in Reihe 1 veröffentlichten Angaben über Baugenehmigungen und -fertigstellungen, letztere in tieferer sachlicher und regionaler Gliederung, sowie die Ergebnisse der Bauüberhangserhebung und der Tiefbaustatistik sind in dieser Reihe zusammengefaßt. Die im öffentlich geförderten sozialen Wohnungsbau fertiggestellten Bauvorhaben sind gesondert dargestellt.

S. Sonderbeiträge: Bautätigkeit nach Kreisen und nichtadministrativen Raumeinheiten.

Reihe 4: Bewilligungen im sozialen Wohnungsbau

Bis 1972 vierteljährliche, ab 1973 halbjährliche bzw. jährliche Veröffentlichungen über öffentlich geförderte Bauvorhaben, deren Art, Fläche, Rauminhalt und veranschlagte Gesamtkosten sowie Art und Umfang der Finanzierung und der öffentlichen Förderung u. a.

Reihe 5: Rechnerisches Wohnungsdefizit in den Kreisen

Diese Reihe ist ab 1966 eingestellt.

Reihe 6: Bestand an Wohnungen

In dieser Reihe wird jeweils für das Jahresende der Bestand an Wohngebäuden sowie der Bestand an Wohnungen – ab 1970 die Wohnungen auch nach der Zahl der Räume – in tieferer regionaler Gliederung (kleinste Einheit = Kreise) veröffentlicht.

Ergebnisse einmaliger Zählungen

Als Einzelveröffentlichungen werden hier die Ergebnisse der Gebäude- und Wohnungszählungen bzw. Wohnungsstichproben herausgegeben; ergänzend gibt es hierzu Karten mit regional gegliederten Strukturdaten.

Prospekte mit ausführlichen Angaben sind bei dem Verlag W. Kohlhammer, 6500 Mainz 42, Philipp-Reis-Straße 3, Postfach 120, erhältlich.