

STATISTISCHES  
BUNDESAMT  
WIESBADEN

II/11

# **BAUWIRTSCHAFT BAUTÄTIGKEIT WOHNUNGEN**

**1%-Wohnungserhebung 1960**

**Heft 3**

**Einkommen der Haushalte und der Einzelpersonen**



W. KOHLHAMMER VERLAG

STATISTISCHES  
BUNDESAMT  
WIESBADEN

FACHSERIE E

# **BAUWIRTSCHAFT BAUTÄTIGKEIT WOHNUNGEN**

**1%-Wohnungserhebung 1960**

**Heft 3**

**Einkommen der Haushalte und der Einzelpersonen**



Bestellnummer: E — WE 1960/Heft 3

VERLAG: W. KOHLHAMMER GMBH, STUTTGART UND MAINZ

# Inhalt

	Seite
Vorbemerkung .....	3
I. Erhebungsbegriffe .....	5
II. Textliche Auswertung der Ergebnisse	
A. Die Schichtung der Einkommen privater Haushalte .....	7
B. Die Haushaltseinkommen der Arbeitnehmerhaushalte .....	13
III. Weitere Veröffentlichungen mit Einkommensangaben der 1% - Wohnungserhebung 1960 in „Wirtschaft und Statistik“ .....	18
IV. Tabellenteil	
A. Einkommen der Haushalte bzw. Haushaltsvorstände	
1. Haushalte nach Einkommen, Haushaltsgröße und sozialer Stellung des Haushaltsvorstandes .....	20
2. Haushalte nach Einkommen, Haushaltsgröße, Haushaltstyp und sozialer Stellung des Haushaltsvorstandes .....	42
3. Haushalte nach Einkommen, Haushaltstyp und Wohnverhältnis .....	58
4. Haushalte nach Zahl der Einkommensbezieher, Durchschnittseinkommen des Haushaltsvorstands und des Haushalts, Haushaltsgröße, sozialer Stellung und Alter des Haushaltsvorstandes .....	60
5. Mehrpersonenhaushalte nach Art der Einkommensbezieher, Haushaltseinkommen und sozialer Stellung des Haushaltsvorstandes .....	67
6. Mehrpersonenhaushalte nach Art der Einkommensbezieher, Haushaltsvorstandseinkommen und sozialer Stellung des Haushaltsvorstandes .....	73
7. Mehrpersonenhaushalte nach Anteil des Haushaltsvorstandseinkommens am Haushaltseinkommen, Einkommen, sozialer Stellung des Haushaltsvorstands und Haushaltsgröße .....	79
8. Mehrpersonenhaushalte nach Einkommen des Haushalts, Einkommen und sozialer Stellung des Haushaltsvorstands, Haushaltsgröße und ausgewählten Haushaltstypen .....	84
9. Vertriebenenhaushalte nach Einkommen, Haushaltstyp und Wohnverhältnis .....	118
10. Vertriebenenhaushalte nach sozialer Stellung des Haushaltsvorstands, Haushaltseinkommen, Wohnverhältnis und Baualter der Wohnung .....	120
B. Individualeinkommen	
11. Einkommensbezieher nach Geburtsjahr, Einkommen und sozialer Stellung .....	124
12. Einkommensbezieher nach einzelnen Einkommensquellen, Einkommen und sozialer Stellung .....	128
13. Einkommensbezieher nach Höhe der Einkommen aus verschiedenen Einkommensquellen und sozialer Stellung .....	132
14. Einkommensbezieher nach kombinierten Einkommensquellen und Einkommen .....	136
15. Einkommensbezieher mit Einkommen aus unselbständiger Arbeit nach Höhe dieses Einkommens und des Gesamteinkommens sowie nach sozialer Stellung .....	138

Erschienen im April 1964

Nachdruck - auch auszugsweise - nur mit Quellenangabe gestattet

Preis: DM 8.-

## Vorbemerkung

Die Wohnungserhebung 1960 ist eine 1%ige Zusatzerhebung der Wohnungsstatistik 1956/57. Sie wurde auf Grund des Gesetzes über eine Statistik der Wohn- und Mietverhältnisse und des Wohnungsbedarfs (Wohnungsstatistik 1956/57) vom 17.5.1956 und der Verordnung der Bundesregierung über eine Zusatzerhebung zur Wohnungsstatistik 1956/57 vom 23.12.1959 in den Monaten April und Mai 1960 durchgeführt.

Das vorliegende Heft 3 des Quellenwerks mit Ergebnissen der 1% -Wohnungserhebung 1960 enthält die wichtigsten der bei dieser Stichprobe gewonnenen Daten über die Einkommensverhältnisse der Haushalte und der Einzelpersonen. Es handelt sich hierbei um Zahlenmaterial, das in dieser Form erstmalig veröffentlicht wird, wenn auch Teilauszüge und Einzeldaten bereits in Aufsätzen von „Wirtschaft und Statistik“ verarbeitet und besprochen wurden.

Die Ergebnisse werden für das Bundesgebiet ohne Berlin nachgewiesen. Die erste Tabelle ist zusätzlich nach Gemeindegrößenklassen gegliedert. Die Zahlen werden im Tabellenteil so veröffentlicht, wie sie bei der Stichprobe angefallen sind. Es ist dabei zu beachten, daß Tabellenfelder, die mit 50 bis 100 Fällen besetzt sind, nur in Ausnahmefällen, Felder mit weniger als 50 Fällen dagegen überhaupt nicht für sachliche Aussagen herangezogen werden sollten. Eine behelfsmäßige Hochrechnung ist durch das Anhängen von zwei Nullen möglich.

Über die methodischen und organisatorischen Grundlagen der Stichprobe wurde bereits ausführlich im Heft 1 berichtet. Es werden daher in diesem Heft außer einigen Ausführungen über die Einkommensstabellen lediglich die wichtigsten Erhebungsbegriffe, die für die Beurteilung des Zahlenmaterials wichtig sind, erläutert.

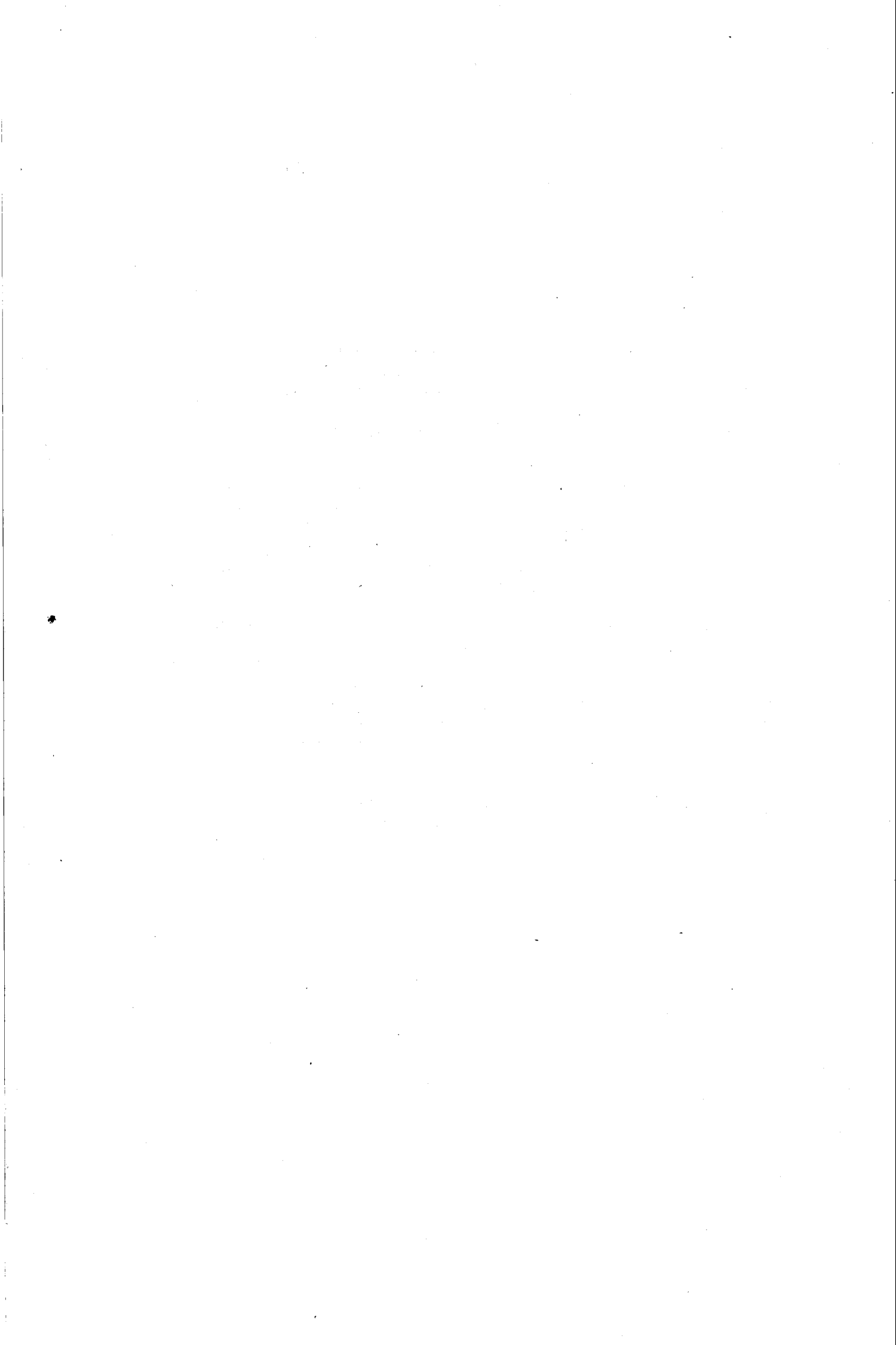

# I. Erhebungsbegriffe

## Eigentümer

Zu den Eigentümern zählen die Gebäudeeigentümer und die Wohnungseigentümer. Ein Haushalt ist „Wohnungseigentümer“, wenn mindestens ein Mitglied des Haushalts das Eigentum an der Wohnung (nicht am Gebäude) hat und dieses Recht im Grundbuch eingetragen ist. Ein Haushalt ist „Gebäudeeigentümer“, wenn einem oder mehreren Mitgliedern dieses Haushalts das Eigentum an dem Gebäude, in welchem der Haushalt wohnt, ganz oder teilweise (z.B. Erbengemeinschaft) zusteht.

Soweit im Tabellenteil die Ergebnisse nach dem Wohnverhältnis ausgewiesen werden, umfaßt die Bezeichnung „Eigentümer“ jeweils beide Gruppen, d.h. also Gebäudeeigentümer und Wohnungseigentümer.

## Einkommen

Bei den im Tabellenteil ausgewiesenen Einkommen handelt es sich stets um Nettoeinkommen. Hierunter ist die Summe aller Einkommen (Geld- und/oder bewertete Naturaleinkommen) aus selbständiger und unselbständiger Arbeit, Kapitalvermögen, Vermietung und Verpachtung sowie Einkommensübertragungen (Pensionen, private und öffentliche Renten und Unterstützungen) abzüglich der Einkommensteuer (bzw. Lohnsteuer), Kirchensteuer und der gezahlten Sozialversicherungsbeiträge (Arbeitnehmeranteil) zu verstehen. Es entspricht dem Einkommen, über das im Stichmonat (d.h. der dem Interview vorangegangene Kalendermonat) verfügt werden konnte. Im Laufe des Jahres aus einem Arbeitsverhältnis erhaltene einmalige Zuwendungen (Gratifikationen, 13. Monatsgehalt, Gewinnbeteiligung u. dgl.) werden dem Stichmonat anteilig zugerechnet. Das Einkommen der Selbständigen (Gewerbetreibende und freiberuflich Tätige) wurde anhand der Einkommensteuererklärung 1958 ermittelt. Das Einkommen der selbständigen Landwirte wurde nicht erhoben.

Es wird unterschieden zwischen „Haushaltseinkommen“, „Haushaltsvorstandseinkommen“ und „Individualeinkommen“ (siehe dort).

## Einkommensbezieher

Als Einkommensbezieher gilt jede Person, die ein eigenes Einkommen erhält, sei es aus selbständiger und/oder unselbständiger Arbeit, sei es aus sonstigen Quellen (Renten, Pensionen, Unterstützungen, Kapitalvermögen, Vermietung und Verpachtung usw.).

## Hauptmieter

Als Hauptmieter einer Wohnung gilt der Wohnungsinhaber, der das Recht zur Nutzung einer Wohnung durch Mietvertrag mit dem Eigentümer des Gebäudes oder der Wohnung erworben hat. Hierbei ist es gleichgültig, ob für diese Wohnung z.Z. tatsächlich Miete gezahlt wird oder nicht (z.B. bei Dienstwohnungen oder bei an Verwandte des Gebäudeeigentümers kostenlos überlassene Mietwohnungen).

## Haushalt

Als Haushalt im Sinne dieser Statistik gilt jede Personengemeinschaft, die eine gemeinsame Hauswirtschaft führt, d.h. ihre Lebensbedürfnisse gemeinsam finanziert und insbesondere zusammen wohnt. Als eigener Haushalt gilt auch jede für sich allein wirtschaftende Einzelperson, z.B. Einzeluntermieter und Schlafgänger. Am Befragungstag aus beruflichen oder sonstigen Gründen (Ableistung des Wehrdienstes usw.) abwesende Personen, die in der Wohnung des Haushalts wohn-

berechtigt waren, sowie Angehörige in Kriegsgefangenschaft (nicht jedoch Vermißte und Verschollene) zählen ebenfalls zum Haushalt, dagegen nicht vorübergehend Anwesende (Besuch). Zum Haushalt rechnen auch die landwirtschaftlichen Arbeitskräfte (Knechte, Mägde), Hausgehilfinnen, Wirtschaftserinnen, Lehrlinge, Pflegekinder usw. in freier Kost und Logis.

## Haushaltseinkommen

Das Haushaltseinkommen umfaßt die Nettoeinkommen aller Einkommensbezieher eines Haushalts.

## Haushaltsvorstand

Als Haushaltsvorstand gilt die Person, die den Haushalt nach außen vertritt, in der Regel also der Vater bei Familien mit Kindern, der Mann bei kinderlos Verheirateten, die Mutter bei Familien ohne Vater. Eine für sich allein wirtschaftende Einzelperson ist selbst Haushaltsvorstand. Führen mehrere Familien oder Einzelpersonen einen gemeinsamen Haushalt, dann gilt im Zweifel derjenige als Haushaltsvorstand, der die andere Familie oder Einzelperson in seinen Haushalt aufgenommen hat, also z.B. der Vater, wenn er seinen Schwiegersohn oder seine Schwiegertochter aufgenommen hat, der Sohn, der seine Mutter aufgenommen hat, der Hausherr, der eine Wirtschaftlerin aufgenommen hat u. dgl.

## Haushaltsvorstandseinkommen

Als Haushaltsvorstandseinkommen wird in den Tabellen das Nettoeinkommen des Haushaltsvorstands ausgewiesen.

## Individualeinkommen

Hierunter ist das Nettoeinkommen jedes einzelnen Einkommensbeziehers zu verstehen. Einkommensbezieher, die zum Zeitpunkt der Erhebung arbeitslos waren oder ihrer Wehrpflicht genügten, sind in den Tabellen über Individualeinkommen nicht berücksichtigt.

## Soziale Stellung des Haushaltsvorstandes

Bei der Erhebung wurden die Vorstände der befragten Haushalte nach ihrer sozialen Stellung wie folgt erfaßt:

Selbständige Landwirte, Selbständige Gewerbetreibende, Freiberuflich Tätige, Mithelfende Familienangehörige, Beamte, Angestellte, Arbeiter, Lehrlinge, Heimarbeiter, Bezieher öffentlicher Renten, Pensionäre des öffentlichen Dienstes, Empfänger öffentlicher Unterstützungen, Sonstige nicht-erwerbstätige Personen.

In den Tabellen, in denen Haushalte nach der sozialen Stellung des Haushaltsvorstandes nachgewiesen werden, wurden diese je nach der Feldbesetzung mehr oder weniger zusammengefaßt. Die Haushaltsvorstände, die sich bei dem Interview als Lehrlinge, Umschüler, Volontäre und Heimarbeiter ausgaben, sind stets der Gruppe der „Arbeiter“ zugeschlagen, mithelfende Familienangehörige der Gruppe der „Selbständig Erwerbstätigen“.

## Untermieter

Als Untermieter gelten alle zweiten und weiteren Haushalte in einer Wohnung (auch Einzeluntermieter und Schlafgänger), denen Teile einer Wohnung von einem Wohnungsinhaber (Gebäudeeigentümer, Wohnungseigentümer, Hauptmieter) überlassen sind, gleichgültig, ob gegen oder ohne Mietzahlung.

## Vertriebenenhaushalt

Als Vertriebenenhaushalte werden in den Tabellen 9 und 10 nur jene Haushalte ausgewiesen, deren Haushaltsvorstand Inhaber des Vertriebenenausweises A oder B ist.

## Wohnung

Als Wohnung gilt in der Regel die Gesamtheit der Räume, die der baulichen Anlage nach zur Unterbringung eines Haushalts bestimmt ist und folgende Merkmale aufweist:

- a) eine eigene normale oder behelfsmäßige Küche oder Kochnische,
- b) einen eigenen Wohnungseingang unmittelbar vom Treppenhaus oder von einem Vorraum oder von außen.

Hierbei ist es gleichgültig, ob in dieser Wohnungseinheit zum Zeitpunkt der Erhebung ein oder mehrere Haushalte untergebracht waren, auch wenn für jeden dieser Haushalte eine eigene Kochgelegenheit eingerichtet wurde. Wenn aus einer größeren Wohnung durch Um- oder Ausbaumaßnahmen mehrere selbständige Wohnungen errichtet wurden, gilt jede neue Einheit als Wohnung. Bei Mehrfamilien- bzw. Etagenmiethäusern ist jede abgeschlossene Etagenwohnung einschließlich der

dazugehörigen gegebenenfalls auch außerhalb des Abschlusses liegenden Einzelräume (z.B. Mansarde, separates Zimmer) als Ganzes eine Wohnung im Sinne dieser Statistik. Hat ein Mehrfamilienhaus keine abgeschlossenen Wohnungen, so gelten im Sinne dieser Statistik die Räume als Wohnung, die unter normalen (Vorkriegs-) Verhältnissen zusammen mit der dazugehörigen Küche von einem Haushalt bewohnt bzw. gemietet werden. Einfamilienhäuser gelten in der Regel als eine Wohnung. Eine zweite (oder weitere) Wohnung liegt hier nur vor, wenn die dazugehörigen Räume im Stockwerk zusammenliegen, eine vollausgebaute Küche oder Kochnische umfassen und nicht nur vorübergehend zur Unterbringung eines eigenen Haushalts vorgesehen sind.

Bei bäuerlichen Anwesen gilt in der Regel das ganze Bauernhaus als eine Wohnung, zu der auch gegebenenfalls Einzelräume in dazugehörigen Wirtschaftsgebäuden (z.B. Knechtstammer im Stallgebäude, Altenteilerzimmer in einem Anbau) zu zählen sind. Eine zweite (oder weitere) Wohnung liegt hier nur dann vor, wenn die dazugehörigen Räume im Bauernhaus im Stockwerk oder in einem abgetrennten Gebäude zusammenliegen, eine vollausgebaute Küche oder Kochnische umfassen und nicht nur vorübergehend zur Unterbringung eines eigenen Haushalts vorgesehen sind.

## II. Textliche Auswertung der Ergebnisse

### A. Die Schichtung der Einkommen privater Haushalte

#### Vorbemerkung

In der amtlichen Statistik sind bis zum Jahre 1957 im wesentlichen nur Einkommen von Einzelpersonen, zudem meist Einkommen aus einer ganz bestimmten Einkommensquelle, nachgewiesen worden<sup>1)</sup>. Wenn man einmal von den Volkswirtschaftlichen Gesamtrechnungen absieht, in denen die Einkommen privater Haushalte (zusammen mit den Einkommen privater Organisationen ohne Erwerbscharakter) erscheinen, hatten lediglich die Wirtschaftsrechnungen und die Untersuchung der wirtschaftlichen Verhältnisse der Rentner- und Unterstütztenhaushalte (sogenannte L-Erhebung) Ergebnisse über die Haushaltseinkommen einzelner Bevölkerungsgruppen gebracht. Es war also unmöglich, auch nur eine grobe Schichtung der Einkommen aller privaten Haushalte vorzulegen.

Diese offensichtliche Lücke ist selbstverständlich nicht etwa darauf zurückzuführen, daß die amtliche Statistik die Bedeutung aller in einem Haushalt zusammenfließenden Einkommen, d. i. das Haushaltseinkommen, verkannte. Die Höhe des Haushaltseinkommens bestimmt weitgehend das Konsumverhalten des Haushalts. Beziehen mehrere Haushaltsmitglieder Einkommen, so wird eine ganze Reihe von Ausgaben von den Haushaltsmitgliedern gemeinsam finanziert; nicht der einzelne, sondern der Gesamthaushalt tritt vielfach am Markt als Nachfrager in Erscheinung. Man denke z. B. an die Anschaffung von größeren Gebrauchsgütern, an erhebliche Teile der Käufe von Nahrungs- und Genußmitteln und an die Aufwendungen für die Wohnung. Allerdings ist einschränkend darauf hinzuweisen, daß häufig für derartige gemeinsame Anschaffungen nicht die Summe der von allen Haushaltsmitgliedern erzielten Einkommen, sondern nur die Summe der in Form von Wirtschaftsgeld, Kostgeld o. ä. an die Haushaltskasse abgegebenen Teilbeträge zur Verfügung steht. Neben dem „Wirtschaftsplan“ des Haushalts, der aus der Haushaltskasse finanziert wird, bestehen also „Einzelwirtschaftspläne“ der Haushaltsmitglieder, die aus der Differenz zwischen dem selbst erworbenen Einkommen und den an die Haushaltskasse abgeführten Beträgen bestritten werden.

Diese Aufteilung in verschiedene Wirtschaftspläne ist vor allem bei Haushalten zu finden, in denen erwachsene und bereits erwerbstätige Kinder leben. Hier geben die Kinder meist erhebliche Teile ihres Einkommens, manchmal sogar das gesamte Einkommen, auch selbst für eigene Zwecke wieder aus, so daß in die Haushaltskasse im wesentlichen nur die Einkommen des Haushaltsvorstandes bzw. der Ehefrau einfließen. Die finanzielle Belastbarkeit derartiger Haushalte müßte also bei Waren und Dienstleistungen, die für den Haushalt in seiner Gesamtheit bestimmt sind, theoretisch in erster Linie an der Höhe der in die Haushaltskasse fließenden Beträge und nur bedingt am Haushaltseinkommen gemessen werden, da es fraglich ist, ob etwa bei Preiserhöhungen die Mehrkosten auf die Kinder „überwälzt“ werden können.

Bisher war es freilich nicht möglich, die in die Haushaltskasse fließenden Beträge zu ermitteln, so daß in jedem Fall auf das Haushaltseinkommen als Bezugsgröße zurückgegriffen werden muß.

Wenn also trotz dieses auf der Hand liegenden Wertes von Angaben über Haushaltseinkommen vor 1957 nur sehr zaghafte Versuche zur Ermittlung von Haushaltseinkommen ge-

<sup>1)</sup> Z. B. durch laufende Verdiensterhebungen, Erhebungen über Gehalts- und Lohnstrukturen, öffentliche Sozialleistungen, Lohn- und Einkommensteuerstatistiken usw.

macht worden sind, so ist dies einmal dadurch zu erklären, daß eine exakte Ermittlung der Haushaltseinkommen bei einer ausreichend großen und repräsentativen Zahl von Haushalten ein sehr kostspieliges und kompliziertes Erhebungsverfahren erfordert, zum andern fürchtete man, die Haushalte könnten konkrete Fragen über ihre Einkommensverhältnisse als Eingriff in die „Intimsphäre“ ansehen und grundsätzlich jede weitere freiwillige Mitarbeit an statistischen Erhebungen, gleichgültig welcher Art, ablehnen.

Die im Frühjahr 1957 durchgeführte 1%-Zusatzerhebung zur Wohnungsstatistik 1956/57 hatte — ebenso wie die zweite, im Frühjahr 1960 durchgeführte — zunächst nur die Aufgabe, Fragen über die Ausstattung der Wohnungen, Höhe der Mieten, Wohnungswünsche usw., die weder im Rahmen der Totalzählung noch der 10%-Stichprobe der Wohnungsstatistik 1956 aus erhebungstechnischen und finanziellen Gründen gestellt werden konnten, zu klären. Um jedoch Aussagen über die Mietbelastung der Haushalte machen zu können, mußten auch Angaben über die Haushaltseinkommen beigebracht werden. Diese quasi als „Nebenprodukt“ angefallenen Angaben sind bereits für die verschiedensten Haushaltsgruppen ausgewertet worden<sup>2)</sup> und gestatteten einen Einblick in Höhe und Zusammensetzung der Haushaltseinkommen. Die Selbständigenhaushalte wurden allerdings bei den bisherigen Auswertungen wegen der hohen Ausfallquote nicht berücksichtigt.

Zur Vorbereitung der Einkommens- und Verbrauchsstichprobe 1962<sup>3)</sup> fand in Zusammenhang mit dem Mikrozensus vom Oktober 1961, in dem ebenfalls 1% der Haushalte in der Bundesrepublik erfaßt wurde, eine Vorerhebung über die Schichtung der Einkommen der am Mikrozensus beteiligten Haushalte statt. Die Vorerhebung hatte den Zweck, bei einem repräsentativen Querschnitt der Gesamtbevölkerung Schichtungsmerkmale zu gewinnen, um auf Grund dieser Angaben die an der Einkommens- und Verbrauchsstichprobe 1962 zu beteiligenden Haushalte auswählen zu können. Das Material der im Jahre 1960 durchgeführten 1%-Wohnungserhebung war als Auswahlgrundlage wenig geeignet, weil die Angaben insbesondere in den Anschriftenlisten bereits weitgehend veraltet waren und man außerdem den gleichen Haushalten eine erneute Befragung nicht zumuten wollte.

Die Ergebnisse der drei genannten Stichproben werden im folgenden dargestellt.

#### Methodische Hinweise

Die methodischen Erläuterungen zur Einkommensermittlung durch die 1%-Wohnungserhebungen sind weitgehend in „Wirtschaft und Statistik“, Heft 8/1959, gegeben worden. Sie werden daher hier nur ergänzt und zusammengefaßt.

Bei den 1%-Wohnungserhebungen wurden die Haushalte von geschulten Interviewern über die monatlichen laufenden, d. h. regelmäßig wiederkehrenden Einkommen aller Haushaltsmitglieder befragt. Es wird also in der Regel nicht ein Zwölftel des Jahreseinkommens, sondern das im Erhebungsmonat tatsächlich in den Haushalt geflossene Einkommen nachgewiesen, das höher oder niedriger als ein Zwölftel des Jahreseinkommens sein kann. Die Angaben über das Einkommen waren freiwillig.

Das Haushaltsnettoeinkommen wurde durch Addition der Nettoeinkommen aller Haushaltsmitglieder ermittelt.

Es wurde sowohl nach dem Brutto- als auch nach dem Nettoeinkommen gefragt. Da die meisten Befragten nur die Nettobeträge angeben konnten, wurde nur das monatliche Haushaltsnettoeinkommen (Bruttoeinkommen abzüglich Steuern und Sozialversicherungsbeiträge) aufbereitet.

<sup>2)</sup> Vgl. WiSta 1959/8, S. 405 ff., 1962/1, S. 13 ff., 1962/7, S. 390 ff., 1962/9, S. 530 ff., 1962/10, S. 581 ff., 1962/11, S. 633 ff., 1963/1, S. 19 ff., ferner Horstmann, K.: „Die Einkommen von Arbeitnehmerhaushalten 1957 in ihrer Differenzierung nach Haushaltsgröße und Kinderzahl“, Deutsche Akademie für Bevölkerungswissenschaft, Akademie-Veröffentlichung, Reihe A, Nr. 6, Hamburg 1961. — <sup>3)</sup> Vgl. Horstmann, K.: „Die Einkommens- und Verbrauchsstichprobe 1962“ in WiSta 1961/10, S. 563 ff.



## Die Haushalte insgesamt

Die Einkommen der Gewerbetreibenden und freiberuflich Tätigen wurden an Hand der vom Befragten zur Verfügung gestellten Angaben in der Steuererklärung des Jahres 1955 bzw. 1958 errechnet. Auch hier wurden Netto-Einkommen angestrebt, also die Einkommensteuer und Sozialversicherungsbeiträge der Handwerker u. ä. abgesetzt. Eine völlig gleiche Abgrenzung der Einkommen für Selbständige und für Abhängige ließ sich allerdings nicht erreichen, weil die unterschiedliche Behandlung der Werbungskosten, der private Verbrauch auf Geschäftskosten und dergleichen nicht in voll befriedigender Weise in Rechnung gestellt werden konnte. Als Monatsnettoeinkommen wird — im Gegensatz zu den übrigen Haushalten — ein Zwölftel des Jahresnettoeinkommens nachgewiesen.

Befanden sich im Haushalt eines Selbständigen Hausgehilfinnen oder Gewerbegehilfen, so wurden deren Einkünfte nur dann zum Haushaltseinkommen gerechnet, wenn sie nicht aus Mitteln des Haushalts abgeleitet waren. Die Haus- und Gewerbegehilfen zählen im übrigen als Haushaltsmitglieder.

Bei der Aufbereitung der Ergebnisse des Jahres 1960 wurden die so ermittelten Einkommen pauschal um 10% erhöht, um den Periodenunterschied zu den Einkommen der übrigen Haushalte auszuschalten und insofern die Vergleichbarkeit mit den Einkommen aus unselbständiger Tätigkeit, Renten usw. zu verbessern.

Die Einkommen von selbständigen Landwirten wurden nicht erfragt.

Die Ergebnisse beziehen sich 1957 auf das Bundesgebiet (ohne Saarland und Berlin), 1960 auf das Bundesgebiet ohne Berlin.

Bei der Vorerhebung zur Einkommens- und Verbrauchsstichprobe wurde den beim Mikrozensus vom Oktober 1961 erfaßten Haushalten, soweit sie ihre Einkünfte nicht ausschließlich oder überwiegend aus einem landwirtschaftlichen Betrieb bezogen, lediglich folgende Frage vorgelegt: „Würden Sie bitte angeben, wie hoch etwa im Monat das Nettoeinkommen des Haushalts, also die Summe der Nettoeinkünfte aller Haushaltsmitglieder ist? Unter 300 DM? 300 bis unter 600 DM? 600 bis unter 800 DM? 800 bis unter 1 200 DM? 1 200 DM und mehr?“ Auf die bei einem solchen Verfahren bei der Feststellung der Einkommen der Selbständigen auftretenden ganz besonderen Schwierigkeiten wird weiter unten noch eingegangen. Haushalte, die ihre Einkünfte ausschließlich oder überwiegend aus einem landwirtschaftlichen Betrieb bezogen, wurden nicht nach der Höhe des Einkommens gefragt.

Im Gegensatz zu den Wohnungserhebungen sind die Haushaltseinkommen bei der Vorerhebung zur Einkommens- und Verbrauchsstichprobe also nicht durch Addition der exakt ermittelten Einkommen der einzelnen Haushaltsmitglieder errechnet, sondern vom Haushaltsvorstand geschätzt worden. Die Interviewer sollten lediglich den Haushalt über den Begriff des Haushaltsnettoeinkommens aufklären und die Angaben des Haushalts in eine der genannten fünf Einkommensgruppen eingliedern. Die Einkommensgruppen wurden so abgegrenzt, daß insbesondere unter Berücksichtigung der Unterschiede zwischen Haushalten verschiedener sozialer Schichten eine einigermaßen gleichmäßige Verteilung zu erwarten war.

Voraussetzung für einen Vergleich der Ergebnisse der drei Stichproben für die Haushalte insgesamt ist neben der einheitlichen begrifflichen Abgrenzung der Erhebungsmerkmale eine gleichmäßige Erfassungsgenauigkeit für die relevanten Haushaltsgruppen. Die zahlenmäßige Besetzung der Gruppen kann sich selbstverständlich von Erhebung zu Erhebung auf Grund der wirtschaftlichen Entwicklung und der Veränderung der Bevölkerungsstruktur ändern.

Im Einzelfall wäre es außerordentlich schwierig, die Tendenzen, die auf die soziale und wirtschaftliche Entwicklung zurückzuführen sind, von den auf Zufalls- und systematischen Fehlern beruhenden Abweichungen zu trennen. Wie die Tabelle zeigt, sind die Abweichungen in den Relationen im allgemeinen jedoch so gering, daß eine umfassende Untersuchung müßig erscheint. Die größten Abweichungen hinsichtlich der Haushaltsgröße zeigen sich einmal bei den Nichterwerbstätigen, bei denen der Anteil der Einpersonenhaushalte von 34,9% im Frühjahr 1957 auf 38,5% im Frühjahr 1960 und auf 40,3% im Oktober 1961 gestiegen ist. Das unter Berücksichtigung der zwischen den Erhebungen liegenden Zeiträume völlig gleichmäßige Anwachsen des Anteils der alleinlebenden Nichterwerbstätigen läßt darauf schließen, daß es sich hier um eine sozial und bevölkerungsmäßig bedingte echte Entwicklung handelt. Wenn man bedenkt, daß insbesondere bei den Rentnern und Pensionären etwa 60 von 100 Haushaltsvorständen 65 Jahre und älter sind, ist eine der Ursachen für diese Entwicklung darin zu suchen, daß durch Ausscheiden erwachsener Kinder aus dem Haushalt bzw. Tod des Ehepartners die Zahl der Mehrpersonenhaushalte stärker abnimmt, als sie durch Mehrpersonenhaushalte, deren Haushaltsvorstände in den Ruhestand treten, aufgefüllt wird. Auch dürfte die Verbesserung der Wohnverhältnisse zu Haushaltsteilungen geführt und damit zu einer Erhöhung der Zahl der Einpersonnen-Rentnerhaushalte beigetragen haben. Weitere Abweichungen größeren Umfangs ergeben sich bei den Selbständigenhaushalten mit zwei Personen sowie mit fünf und mehr Personen. Hier lassen sich Aussagen über die Gründe deshalb nicht machen, weil der bei den Stichproben verwendete Haushaltsbegriff die im Haushalt lebenden Hausgehilfinnen, Lehrlinge, Gesellen usw. einschließt und also nicht zu unterscheiden ist, ob die Zunahme des Anteils der Zweipersonenhaushalte und die Abnahme der Fünfpersonenhaushalte auf Veränderungen des Kernhaushalts (Familie) oder der Zahl der im Haushalt lebenden Haus- und Gewerbegehilfen zurückzuführen ist.

Hinsichtlich der Zusammensetzung der Haushalte nach der sozialen Stellung der Haushaltsvorstände ohne Rücksicht auf die Haushaltsgröße ergeben sich zwischen den drei Stichproben nur ganz geringfügige Unterschiede in den Relationen.

Vergleicht man die Erhebungen, die in der zeitlichen Folge am nächsten zusammenliegen, den gleichen Gebietsstand und etwa die gleiche Ausfallquote aufweisen, also die 1%-Wohnungserhebung 1960 und die Vorerhebung zur Einkommens- und Verbrauchsstichprobe vom Oktober 1961, so ergibt sich eine Übereinstimmung nicht nur hinsichtlich der Relationen, sondern auch der tatsächlich erfaßten Erhebungseinheiten. Eine

Tabelle 1: Gliederung der in den Stichproben erfaßten Haushalte insgesamt nach der sozialen Stellung des Haushaltsvorstandes sowie nach Haushaltsgröße  
Stichprobenergebnisse 1957<sup>1)</sup>, 1960<sup>2)</sup> und 1961<sup>3)</sup>

Soziale Stellung des Haushaltsvorstandes	Haushalte insgesamt			Davon Haushalte mit ... Personen														
	1957 <sup>1)</sup>	1960 <sup>2)</sup>	1961 <sup>3)</sup>	1		2			3			4		5 und mehr				
				1957	1960	1961	1957	1960	1961	1957	1960	1961	1957	1960	1961			
	Anzahl			%														
Selbständiger <sup>4)</sup> .....	18 525	16 687	17 593	8,0	7,9	8,7	21,0	23,6	24,6	23,1	24,3	25,0	21,1	21,7	21,4	26,8	22,5	20,3
Beamter .....	8 893	10 195	10 398	9,3	8,2	6,0	19,8	19,2	19,3	27,6	28,0	28,3	24,2	25,2	26,1	19,1	19,4	18,3
Angestellter .....	22 583	24 981	25 151	17,4	16,8	16,1	23,9	23,3	23,7	27,0	27,9	27,6	19,5	20,2	20,5	12,2	11,8	12,1
Arbeiter .....	53 894	57 522	58 683	10,3	9,7	9,5	22,3	22,5	23,5	28,2	28,8	28,4	21,3	21,8	21,7	17,9	17,2	16,9
Nichterwerbstätiger .....	43 883	52 357	51 879	34,9	38,5	40,3	35,7	37,0	37,4	15,4	13,7	12,6	7,4	5,9	5,5	6,6	4,9	4,2
Insgesamt .....	147 778	161 742	163 702	18,3	19,9	20,1	26,2	27,2	27,7	23,6	23,2	22,9	17,0	16,6	16,6	14,9	13,1	12,7

<sup>1)</sup> Ohne Landwirte. — <sup>2)</sup> Bundesgebiet (ohne Saarland und Berlin). — <sup>3)</sup> Bundesgebiet ohne Berlin.

Tabelle 2: Die bei den Stichproben 1960 und 1961 erfaßten Haushalte insgesamt nach der sozialen Stellung des Haushaltsvorstandes und der Haushaltsgröße  
Bundesgebiet ohne Berlin

Soziale Stellung des Haushaltsvorstandes	Haushaltsgröße	Erfasste Haushalte		
		1960		1961 = 100
		Anzahl		
Selbständiger <sup>1)</sup>	1 Person .....	1 319	1 527	115,8
	2 Personen .....	3 844	4 335	109,9
	3 Personen .....	4 062	4 390	108,1
	4 Personen .....	3 815	3 765	104,1
	5 und mehr Personen .....	3 747	3 576	95,4
	Insgesamt .....	16 687	17 593	105,4
Beamter .....	1 Person .....	841	835	99,3
	2 Personen .....	1 951	2 006	102,8
	3 Personen .....	2 558	2 936	102,7
	4 Personen .....	2 569	2 714	105,6
	5 und mehr Personen .....	1 976	1 905	96,4
	Insgesamt .....	10 195	10 396	102,0
Angestellter .....	1 Person .....	4 208	4 052	96,3
	2 Personen .....	5 816	5 952	102,3
	3 Personen .....	6 961	6 951	99,9
	4 Personen .....	5 038	5 184	102,5
	5 und mehr Personen .....	2 960	3 032	102,4
	Insgesamt .....	24 981	25 151	100,7
Arbeiter .....	1 Person .....	5 555	5 586	100,6
	2 Personen .....	12 917	13 789	106,8
	3 Personen .....	16 539	16 703	101,0
	4 Personen .....	12 516	12 718	101,6
	5 und mehr Personen .....	9 995	9 907	99,1
	Insgesamt .....	57 522	58 683	102,0
Nichterwerbstätiger .....	1 Person .....	20 167	20 888	103,6
	2 Personen .....	19 400	19 379	99,9
	3 Personen .....	7 161	6 557	91,6
	4 Personen .....	3 079	2 889	93,8
	5 und mehr Personen .....	2 550	2 166	84,9
	Insgesamt .....	52 357	51 879	99,1

<sup>1)</sup> Ohne Landwirte.

derartige Übereinstimmung ist angesichts der unterschiedlichen Zielsetzung der beiden Erhebungen und der damit verbundenen verschiedenen Erhebungstechnik und -organisation keineswegs so selbstverständlich, wie man annehmen könnte. Sie beweist, daß die Stichproben innerhalb der amtlichen Statistik zu einem zuverlässigen „Instrument zur Erfassung sozial-ökonomischer Tatbestände“ entwickelt worden sind und nunmehr bei Beachtung der methodischen Grundlagen hinreichend genaue Ergebnisse liefern können<sup>4)</sup>. Für die empirische Sozialforschung bieten diese Erhebungen eine Fülle von neuen und grundlegenden Informationen.

#### Die Haushalte ohne Einkommensangaben

Bei jeder Erhebung, insbesondere bei Interviewerhebungen, gibt es eine nicht unerhebliche Zahl von Erhebungsausfällen, d. s. Haushalte, die sich in der Auswahl befanden, aber aus den verschiedensten Gründen von den Interviewern nicht erreicht werden konnten oder grundsätzlich jede Auskunft verweigerten. Bei der ersten Zusatzhebung der Wohnungstatistik im Jahre 1957 handelte es sich um etwa 8% der ausgewählten Haushalte, bei der zweiten im Jahre 1960 um rund 5% und bei der Mikrozensushebung im Oktober 1961 um 3 bis 4%.

Zu diesen Ausfällen kommen für die vorliegende Untersuchung die Fälle hinzu, in denen entweder ganze Haushalte oder einzelne Haushaltsmitglieder die Angaben über das Einkommen, die nicht der Auskunftspflicht unterlagen, nicht gemacht hatten, sei es, weil ihnen die Ermittlung ihrer Einkommen tatsächlich nicht möglich war (Selbständige), sei es, weil sie aus den verschiedensten Gründen die Auskunft verweigerten. Im allgemeinen ist die Auskunftsbereitschaft der Bevölkerung auch hinsichtlich der Einkommen größer als manche Skeptiker glauben; häufig lassen sich zudem Bedenken durch den Hinweis ausräumen, daß die Angaben rein statistischen Zwecken dienen und keiner anderen Behörde zur Verfügung gestellt werden und daß Interviewer und Mitarbeiter der Statistischen Ämter kraft Gesetzes zur Geheimhaltung verpflichtet sind. Verstöße hiergegen sind strafbar<sup>5)</sup>. Ein gewisses Mißtrauen gegen Einkommensermittlungen jedweder Art ist in

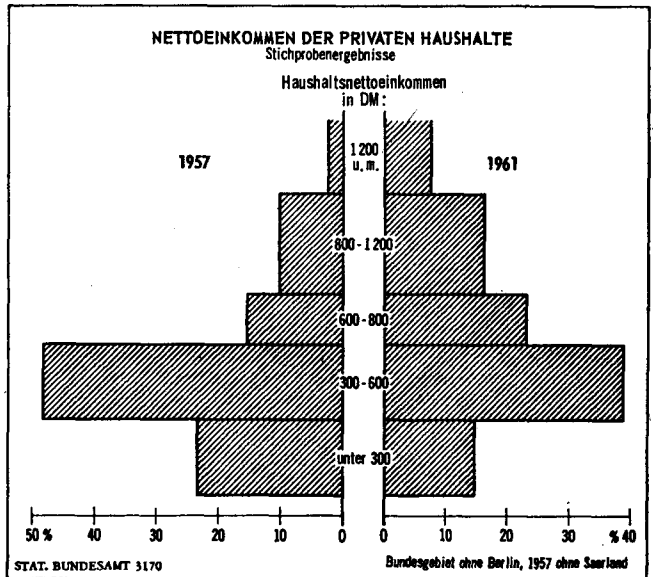

bestimmten Bevölkerungsgruppen natürlich vorhanden. Das gilt vor allem dann, wenn exakt nach Höhe und Art der Einkommen der einzelnen Haushaltsmitglieder gefragt wird (1%-Wohnungserhebungen), während die Ausfälle bei einer unverfänglich formulierten Frage nach der Gruppe des Haushaltseinkommens um die Hälfte niedriger sind; insbesondere die Selbständigenhaushalte sind wesentlich eher geneigt, eine grobe Einordnung vorzunehmen, als einen genauen Einblick in ihre Einkommensverhältnisse zu gewähren.

Am auskunftswilligsten sind die Arbeiterhaushalte, von denen nicht einmal jeder zehnte Haushalt selbst bei den genauen Feststellungen im Rahmen der 1%-Wohnungserhebungen die Angaben verweigerte; nur unwesentlich höher liegt die Quote bei den Beamtenhaushalten. Zur Auskunftswilligkeit kommt freilich in diesen Fällen dazu, daß an Hand der nachgewiesenen Berufe und Tätigkeiten ohnehin zumindest die Höhe des Arbeitseinkommens grob geschätzt werden könnte und daher kein besonderes Interesse daran besteht, diese Einkommen nicht oder unrichtig anzugeben. Für die Nichterwerbstätigen und die Angestellten liegen die Ausfallquoten bei exakten Einkommensermittlungen zwischen 15 und 19%. Diese spürbare Zunahme der Ausfälle ist bei den Angestellten wohl z. T. darauf zurückzuführen, daß infolge der rein arbeitsrechtlichen Abgrenzung des Angestellten gegenüber dem Selbständigen<sup>6)</sup> auch Bezieher hoher und höchster Einkommen, deren Auskunftsbereitschaft in der Regel gegenüber derjenigen von Beziehern durchschnittlicher Einkommen kleiner ist, in diese Gruppe einbezogen werden.

Bei den Nichterwerbstätigen, insbesondere bei Beziehern öffentlicher Renten bzw. öffentlicher Fürsorge, ist vor allem dann mit Ausfällen zu rechnen, wenn — immer bei einer exakten Einkommensermittlung — auch Nebeneinkommen aus Untervermietung, Gelegenheitsarbeit u. ä. angegeben werden müßten. Auch stehen oft ältere Menschen einer derartigen statistischen Untersuchung mit mehr Mißtrauen gegenüber als etwa die 30- bis 50jährigen, während die Heranwachsenden wiederum häufig deshalb ihre Einkommen ungern angeben, weil sie in der Regel nur Teile ihres Einkommens an den Haushalt abführen und über die von ihnen verwendeten Einkommensbestandteile nicht einmal dem Haushaltsvorstand Rechenschaft geben wollen.

Die höchste Ausfallquote weisen erwartungsgemäß die Selbständigenhaushalte auf. Inwieweit diese Ausfälle auf mangelnde Auskunftswilligkeit, fehlende Zeit oder fehlende Unterlagen zurückzuführen sind, läßt sich natürlich nicht feststellen. Es kann aber keinen Zweifel darüber geben, daß gerade freiberuflich Tätige kaum exakte Angaben über ihr tatsächliches Einkommen machen können, ohne auf Steuererklärungen, Steuerbescheide u. ä. zurückzugreifen oder sich mit

<sup>4)</sup> Vgl. auch „Stichproben in der amtlichen Statistik“, 1960, Teil II. — <sup>5)</sup> § 13 Stat. Ges. vom 3. September 1953 (BGBl. I S. 1314).

<sup>6)</sup> Als Angestellte gelten im Sinne dieser Erhebung alle nicht-beamteten Gehaltsempfänger.

ihrem Steuerberater in Verbindung zu setzen. Dieser Mühe haben sich verständlicherweise nur wenige unterzogen. Zu einer groben Schätzung sind aber immerhin fünf Sechstel der Selbständigenhaushalte bereit gewesen.

Auch die Größe des Haushalts wirkt sich auf die Ausfallquote aus. Man sollte annehmen, daß die Auskunftsbereitschaft mit zunehmender Haushaltsgröße abnimmt, vor allem deshalb, weil die Zahl der weniger auskunftswilligen heranwachsenden Kinder von Haushaltsgröße zu Haushaltsgröße ansteigt. Tatsächlich findet sich auch die höchste Ausfallquote bei den Haushalten mit fünf und mehr Personen. An zweiter Stelle stehen aber die Einpersonenhaushalte; der Grund dafür ist darin zu sehen, daß die Nichterwerbstätigen weit mehr als die Hälfte der Einpersonenhaushalte ausmachen und bei den Nichterwerbstätigen die Auskunftsbereitschaft (vielfach auch die Auskunftsfähigkeit, wie bei älteren Leuten), unter dem Durchschnitt liegt. Überhaupt zeigt sich bei einer Aufgliederung nach der sozialen Stellung des Haushaltsvorstandes, daß die Haushaltsgröße nur bedingt und unter Einbeziehung anderer Faktoren als Kriterium für Ausfallquoten angesehen werden darf. Als Faustregel läßt sich auf Grund der gewonnenen Erfahrungen sagen, daß die Auskunftsbereitschaft mit sinkendem Pro-Kopf-Einkommen zunimmt

### Die Haushalte mit Einkommensangaben

Wenn man die Schwierigkeiten berücksichtigt, die einer Ermittlung von Haushaltseinkommen auf Grund statistischer Erhebungen naturgemäß entgegenstehen, ist absolut und relativ gesehen die Zahl der Haushalte, die freiwillig Angaben gemacht haben, höher als man eigentlich erwarten könnte, machen die erfaßten Haushalte mit Einkommensangaben doch immerhin 0,8 bis 0,9% aller Haushalte der Bundesrepublik aus. Das ist ein Prozentsatz, der z. T. erheblich über den bei vergleichbaren Erhebungen im In- und Ausland erzielten Anteilen liegt.

Dessenungeachtet ist zu prüfen, inwieweit trotz der Ausfälle die Ergebnisse verallgemeinerungsfähig sind, also unter Umständen auf die Gesamtmasse hochgerechnet werden können. Es muß also zunächst einmal untersucht werden, ob die Zusammensetzung der Haushalte mit Einkommensangaben nach Haushaltsgröße und sozialer Stellung des Haushaltsvorstandes der Zusammensetzung der insgesamt erfaßten Haushalte entspricht oder durch die Ausfälle verzerrt worden ist.

Eine entsprechende Gegenüberstellung zeigt, daß bei allen drei Stichproben durch die Ausfälle nur ganz geringfügige Verschiebungen in der Zusammensetzung der Haushalte eingetreten sind. Unter diesem Gesichtspunkt erscheint es zulässig, anzunehmen, daß die für die Haushalte mit Einkommensangaben ermittelte Schichtung der Haushaltseinkommen auch für die Haushalte ohne Einkommensangaben und damit für die Haushalte insgesamt gilt. Eine andere Frage ist, ob — wie häufig behauptet wird — überwiegend Haushalte mit hohen Einkommen die Angaben verweigern und deshalb die Einkommenspyramide der Haushalte mit Einkommensangaben nach unten verschoben wird. Einerseits bleiben die Verfechter dieser Theorie den Beweis zwangsläufig schuldig, andererseits wäre zu prüfen, ob diese Behauptung — falls

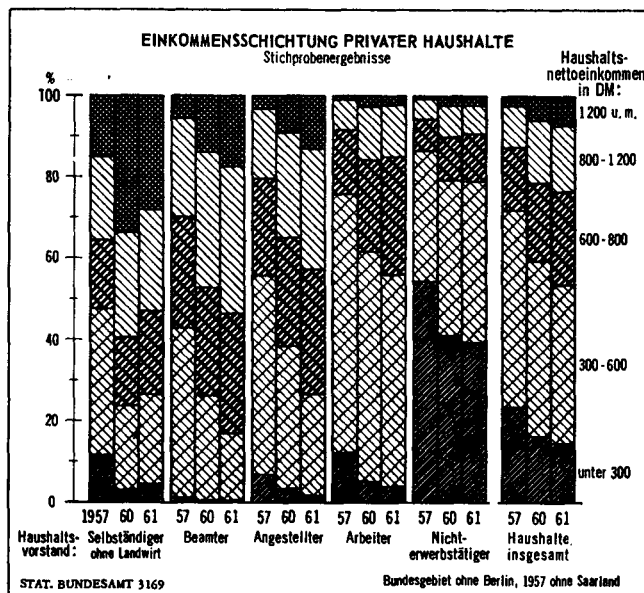

überhaupt — auch für Haushalte gleicher sozialer Schicht und gleicher Haushaltsgröße zutrifft. Selbstverständlich ist klar, daß die Bezieher von Spitzeneinkommen in der Regel wenig geneigt sind, einen Einblick in ihre Einkommensverhältnisse zu gewähren. Selbst in einer Stichprobe mit einem Auswahl-satz von 1% (immerhin eine sehr umfangreiche Stichprobe) sind sie aber wohl kaum so häufig vertreten, daß aus derartigen Verweigerungen eine zwangsläufige Verzerrung der in der Stichprobe überhaupt nachweisbaren Einkommenspyramide hergeleitet werden könnte. Die bei den 1%-Wohnungserhebungen und bisher bei der Vorbereitung und Durchführung der Einkommens- und Verbrauchsstichprobe gesammelten Erfahrungen lassen jedenfalls deutlich erkennen, daß es falsch ist, die Mehrzahl der Ausfälle hinsichtlich der Einkommensangaben ohne weiteres Haushalten mit höheren Haushaltseinkommen zuzurechnen.

Freilich ergibt die Aufgliederung der Haushalte nach der sozialen Stellung, daß die Zahl der Selbständigenhaushalte mit Einkommensangaben bei den 1%-Wohnungserhebungen der Wohnungstatistik um mehr als die Hälfte niedriger ist als die Zahl der überhaupt erfaßten Selbständigenhaushalte und somit die Basis für die Ermittlung der Einkommensschichtung dieser Haushalte erheblich unsicherer ist als etwa bei den Arbeiter- und Beamtenhaushalten. Inwieweit auch hier — insbesondere unter Berücksichtigung der methodischen Hinweise (Periodenverschiebung) — von der allgemeinen Annahme ausgegangen werden darf, daß die Einkommensschichtung der Haushalte mit Einkommensangaben derjenigen der Haushalte ohne Einkommensangaben entspricht, ist eine Frage, die man schon aus rein stichprobentheoretischen Überlegungen geneigt ist zu verneinen. Bei der Analyse der Ergebnisse muß die Gruppe der Selbständigenhaushalte in jedem Fall besonders kritisch untersucht werden, insbesondere dürfte ein Vergleich der Zahlen der 1%-Wohnungserhebungen mit denen der Vorerhebung zu einer Klärung beitragen.

Tabelle 3: Gliederung der erfaßten Haushalte ohne Einkommensangaben nach der sozialen Stellung des Haushaltsvorstandes sowie nach Haushaltsgröße  
Stichprobenergebnisse 1957<sup>1)</sup>, 1960<sup>2)</sup> und 1961<sup>3)</sup>  
Prozent

Soziale Stellung des Haushaltsvorstandes	Anteil der Haushalte ohne Einkommensangaben von den Haushalten insgesamt			Davon Haushalte mit ... Personen														
	1957 <sup>1)</sup>	1960 <sup>2)</sup>	1961 <sup>3)</sup>	1			2			3			4			5 und mehr		
				1957	1960	1961	1957	1960	1961	1957	1960	1961	1957	1960	1961	1957	1960	1961
Selbständiger <sup>1)</sup>		55,3	15,4		58,5	17,2		54,9	15,4		54,5	15,5		55,8	15,2		55,5	14,8
Beamter	11,0	10,2	6,0	9,8	9,0	6,6	9,1	9,7	6,1	10,1	9,0	5,6	11,5	10,2	5,6	14,4	13,2	6,8
Angestellter	17,4	19,2	8,0	17,4	19,6	8,0	17,9	19,3	8,8	16,4	19,0	7,2	16,1	18,6	8,0	20,5	19,6	8,1
Arbeiter	9,3	7,8	4,9	11,8	10,7	5,6	8,6	7,3	5,3	7,8	7,1	4,6	8,7	7,3	4,3	11,5	8,9	5,0
Nichterwerbstätiger	16,4	15,1	7,0	15,9	14,7	7,4	13,4	13,0	6,2	20,1	18,7	7,2	20,1	18,9	7,8	22,2	20,1	8,8
Insgesamt		17,0	7,2		16,3	7,6		15,8	7,2		16,8	6,9		17,5	7,0		20,4	7,7

<sup>1)</sup> Ohne Landwirte. — <sup>2)</sup> Bundesgebiet (ohne Saarland und Berlin). — <sup>3)</sup> Bundesgebiet ohne Berlin.

## Die Einkommensschichtung

Die im folgenden für die Jahre 1957, 1960 und 1961 nachgewiesene Einkommensschichtung baut auf den fünf Einkommensgruppen auf, die für die Einstufung der Haushalte im Rahmen der Vorerhebung der Einkommens- und Verbrauchsstichprobe gebildet worden sind. Die wesentlich tiefer gegliedert vorliegenden Ergebnisse der 1%-Wohnungserhebungen sind entsprechend zusammengefaßt worden.

Betrachtet man zunächst die Haushalte mit Einkommensangaben in ihrer Gesamtheit, so haben die Steigerungen der Nominaleinkommen von 1957 bis 1961 die Einkommenspyramide wesentlich nach oben verschoben, wenn auch nach wie vor der Schwerpunkt bei der Einkommensgruppe 300 bis unter 600 DM liegt. Der Anteil der Haushalte dieser Einkommensgruppe ist aber von 48,3% im Frühjahr 1957 auf 38,7% im Oktober 1961 gesunken. Ebenfalls gesunken ist der Anteil der Haushalte mit einem monatlichen Haushaltsnettoeinkommen von weniger als 300 DM, und zwar von 23,4% im Frühjahr 1957 auf 14,7% im Oktober 1961, während sich die Anteile der übrigen Einkommensgruppen ziemlich gleichmäßig erhöht haben. Sehr deutlich wird auch bereits bei den Haushalten insgesamt, daß mit steigender Haushaltsgröße (und damit steigender Zahl der Einkommensbezieher) das Haushaltseinkommen wächst, wenn auch in der Regel nicht in einer der Zunahme der Haushaltsmitglieder entsprechenden Relation<sup>7)</sup>. Während z. B. im Oktober 1961 52 von 100 Einpersonenhaushalten mit weniger als 300 DM im Monat auskommen mußten, befand sich nur einer von 100 Haushalten mit 5 und mehr Personen in der gleichen Situation, während umgekehrt nur einem von 100 Einpersonenhaushalten ein Einkommen von 1 200 DM und mehr zur Verfügung stand gegenüber 19 von 100 Haushalten mit fünf und mehr Personen. Andererseits hatten aber bereits 8 von 100 Dreipersonenhaushalten und 12 von 100 Vierpersonenhaushalten Einkommen von 1 200 DM und mehr.

Da Untersuchungen<sup>8)</sup> ergeben haben, daß auch heute noch in den meisten Fällen das Einkommen des Haushaltsvorstandes die Höhe des Haushaltseinkommens wesentlich beeinflusst (insbesondere bei Haushalten mit zwei und drei Haushaltsmitgliedern), sein Einkommen vielfach mit seiner beruflichen Stellung zusammenhängt und infolgedessen die Häufigkeit des „Hinzuverdienens“ bei dem ausgeprägten Streben nach einer bestimmten Lebenshaltung von sozialer Gruppe zu sozialer Gruppe verschieden ist, erscheint eine Aufgliederung der Haushalte nach der sozialen Stellung des Haushaltsvorstandes zweckmäßig.

Bei einer Analyse der Einkommen der Selbständigenhaushalte und einem Vergleich der Ergebnisse der einzelnen Stichproben müssen die zur Ermittlung der Einkommensangaben angewandten Methoden unbedingt mit berücksichtigt werden, um Fehlinterpretationen auszuschalten. Die für das Jahr 1957 nachgewiesenen Einkommen beruhen — wie bereits in den methodischen Hinweisen geschildert — auf Angaben der Steuererklärung 1955, geben also praktisch die Einkommen des Jahres 1955 wieder, die Ergebnisse des Jahres 1960 fußen

<sup>7)</sup> Vgl. Fürst, G./Horstmann, K.: „Die Arbeitnehmer- und Rentnerhaushalte nach der Höhe ihres Haushaltseinkommens“ in WiSta 1959/8, S. 409. — <sup>8)</sup> Vgl. Horstmann, K.: „Die Haushaltseinkommen der Arbeitnehmerhaushalte“ in WiSta 1963/1, S. 19 ff.

zwar auf der Steuererklärung des Jahres 1958, sind aber durch eine pauschale Erhöhung etwa an die allgemeine Einkommenssituation im Frühjahr 1960 angeglichen, die für 1961 nachgewiesenen Zahlen stützen sich überhaupt nicht auf exakte Unterlagen, sondern auf Schätzungen des Haushalts. Ganz allgemein ist also davon auszugehen, daß die für 1957 und auch — wenn auch in geringerem Maße — die für 1960 nachgewiesenen Haushaltseinkommen der Selbständigen gegenüber den Haushalten anderer sozialer Gruppen etwas zu niedrig angesetzt sind, während für 1961 angenommen werden kann, daß bei einer Schätzung des Haushaltseinkommens das Einkommen grundsätzlich bei allen Haushalten, aber wegen der komplizierten Verflechtung von Haushalt und Betrieb bei den Selbständigen in besonderem Maße eher zu niedrig als zu hoch angegeben worden ist. Dabei kann auch mitgespielt haben, daß 1961 die Selbständigen bei ihrer Selbsteinschätzung eher Angaben über ihre Entnahmen für ihren Privatverbrauch als über ihr gesamtes Nettoeinkommen gemacht haben. Mit diesen methodischen Einschränkungen der Vergleichbarkeit gerade bei den Selbständigenhaushalten und der damit verbundenen „Unterschätzung“ des wirklichen Haushaltseinkommens bei der Vorerhebung des Jahres 1961 dürfte zu erklären sein, daß 1961 von 100 Selbständigenhaushalten 25 in der Einkommensgruppe 800 bis unter 1 200 DM, im Jahre 1960 aber 26, und in der Einkommensgruppe 1 200 und mehr DM nur 28 im Jahre 1961 gegenüber 34 im Jahre 1960 nachgewiesen werden. Die Differenzen sind aber nicht so groß, daß dadurch die Einkommensschichtung der Selbständigenhaushalte oder gar die der Haushalte insgesamt völlig entwertet würde. Die Ermittlung der Selbständigeneinkommen im Rahmen der 1%-Wohnungserhebungen scheint jedenfalls trotz der hohen Ausfallquoten im großen und ganzen innerhalb der hier gewählten Gliederung nach grob zusammengefaßten Einkommensgruppen zu leidlich brauchbaren Ergebnissen geführt zu haben.

Bei den Beamtenhaushalten und bei den Angestelltenhaushalten haben die Erhöhungen der Bezüge spürbar die Verteilung auf die einzelnen Einkommensgruppen beeinflusst. Im Frühjahr 1957 verfügten noch 42 von 100 Beamten- und 49 von 100 Angestelltenhaushalten über ein monatliches Nettoeinkommen von 300 bis unter 600 DM, bereits 1960 waren es nur noch 26 bzw. 35. Dabei haben sich die Schwerpunkte nicht etwa einfach auf die nächsthöhere Einkommensgruppe verlagert, sondern es ist eine gleichmäßigere Verteilung auf alle Einkommensgruppen erfolgt. Der Anteil der Haushalte mit einem Haushaltseinkommen von weniger als 300 DM ist bei den Beamten von 1,0% im Jahre 1957 auf 0,4% im Jahre 1961, bei den Angestellten von 6,9% auf 1,7% zurückgegangen, im gleichen Zeitraum ist der Anteil der Haushalte mit einem Einkommen von 1 200 und mehr DM bei den Beamten von 5,7% auf 17,6%, bei den Angestellten von 3,2% auf 13,1% gestiegen.

Während sich demzufolge bei den Beamten- und Angestelltenhaushalten eine gewisse Nivellierung abzeichnet, liegt der Schwerpunkt bei den Arbeiterhaushalten nach wie vor bei der Einkommensgruppe von 300 bis unter 600 DM, der 1957 64%, 1961 immerhin noch 52% der Arbeiterhaushalte angehörten. Während sich auch bei den Arbeitern der Anteil der Haushalte mit einem Einkommen unter 300 DM stark reduziert hat, ist

Tabelle 4: Gliederung der erfaßten Haushalte mit Einkommensangaben nach der sozialen Stellung des Haushaltsvorstandes sowie nach Haushaltsgröße  
Stichprobenergebnisse 1957<sup>7)</sup>, 1960<sup>8)</sup> und 1961<sup>3)</sup>

Soziale Stellung des Haushaltsvorstandes	Haushalte mit Einkommensangaben			Davon Haushalte mit ... Personen														
				1			2			3			4			5 und mehr		
	1957 <sup>7)</sup>	1960 <sup>8)</sup>	1961 <sup>3)</sup>	1957	1960	1961	1957	1960	1961	1957	1960	1961	1957	1960	1961			
	Anzahl			%														
Selbständiger <sup>3)</sup> .....	8 232	7 459	14 878	8,7	7,4	8,5	23,2	23,8	24,7	24,8	24,9	21,3	21,7	21,4	22,0	22,3	20,5	
Beamter .....	7 911	9 151	9 772	9,5	8,4	8,0	20,1	19,3	19,3	27,9	28,4	28,3	24,1	25,2	26,2	18,4	18,7	18,2
Angestellter .....	18 655	20 193	23 140	17,4	16,8	16,1	23,8	23,2	23,5	27,3	27,9	19,8	20,3	20,5	11,7	11,8	12,0	
Arbeiter .....	48 905	53 015	55 827	10,0	9,3	9,4	22,4	22,6	23,3	28,7	29,0	28,6	21,4	21,9	21,8	17,5	17,2	16,9
Nichterwerbstätiger .....	38 689	44 434	48 228	35,1	38,7	40,1	37,0	38,0	37,7	14,7	13,1	12,6	7,1	5,6	5,5	6,1	4,6	4,1
Insgesamt .....	120 392	134 252	151 845	18,7	20,0	20,0	27,0	27,6	27,8	23,9	23,3	23,0	16,9	16,5	16,7	13,5	12,6	12,5

<sup>3)</sup> Ohne Landwirte. — <sup>5)</sup> Bundesgebiet (ohne Saarland und Berlin). — <sup>3)</sup> Bundesgebiet ohne Berlin.

Tabelle 5: Gliederung der erfaßten Haushalte mit Einkommensangaben<sup>1)</sup> nach Haushaltsgröße und Einkommensgruppen  
Stichprobenergebnisse 1957<sup>2)</sup>, 1960<sup>3)</sup> und 1961<sup>3)</sup>

Haushaltsgröße	Haushalte mit Einkommensangaben			Davon verfügten über ein monatliches Nettoeinkommen von ... bis unter ... DM														
	1957 <sup>2)</sup>	1960 <sup>3)</sup>	1961 <sup>3)</sup>	unter 300			300-600			600-800			800-1200			1200 und mehr		
				1957	1960	1961	1957	1960	1961	1957	1960	1961	1957	1960	1961	1957	1960	1961
	Anzahl			%														
1 Person	22 479	26 856	30 375	67,2	56,9	51,9	28,6	37,0	38,0	2,7	4,0	6,2	1,2	1,6	2,8	0,3	0,5	1,1
2 Personen	32 480	37 083	42 187	28,4	14,6	12,3	54,9	56,4	50,3	11,1	18,3	21,9	4,7	8,4	11,4	0,9	2,3	4,1
3 Personen	28 765	31 275	34 955	8,4	2,7	2,6	59,6	45,0	37,2	20,5	27,8	31,0	9,8	19,9	21,6	1,7	4,6	7,6
4 Personen	20 414	22 132	25 338	5,1	1,4	1,2	51,9	38,7	31,6	23,2	24,3	30,1	16,7	25,9	25,0	3,1	9,7	12,1
5 und mehr Personen	16 254	16 908	18 992	2,5	0,5	1,0	38,1	25,7	25,6	23,1	22,9	28,2	27,0	30,2	26,7	8,3	20,7	18,5
Insgesamt	120 392	134 252	151 845	23,4	16,3	14,7	48,3	43,1	38,7	15,5	19,2	23,0	10,3	15,4	16,2	2,5	6,0	7,4

<sup>1)</sup> Ohne Landwirte. — <sup>2)</sup> Bundesgebiet (ohne Saarland und Berlin). — <sup>3)</sup> Bundesgebiet ohne Berlin.

der Anteil der Haushalte mit einem Einkommen von 1 200 DM und mehr nur unwesentlich gestiegen.

Eine deutliche Umschichtung innerhalb der vorgegebenen Einkommensgruppen hat sich bei den Nichterwerbstätigen ergeben. Hier wirkt sich zweifellos die Tatsache aus, daß die Auswirkungen der Rentenreform des Jahres 1957 wegen des frühen Erhebungszeitraums sich nicht mehr in den Ergebnissen des Jahres 1957 niederschlagen konnten. Während noch im Frühjahr 1957 54 von 100 Nichterwerbstätigenhaushalten über weniger als 300 DM im Monat verfügten, belief sich ihre Zahl im Frühjahr 1960 nur noch auf 41, im Oktober 1961 auf 39. Allerdings ist hier nicht eine weitgehende Angleichung wie bei den Beamten- und Angestelltenhaushalten eingetreten, sondern lediglich eine gleichmäßigere Verteilung auf die beiden untersten Einkommensgruppen. Der Anteil der Nichterwerbstätigenhaushalte mit einem Einkommen von 600 und mehr DM hat sich lediglich von 13,7% im Jahre 1957 auf 21,1% im Jahre 1961 erhöht.

Es darf jedoch bei allen Vergleichen in zeitlicher und sachlicher Hinsicht nicht vergessen werden, daß die Einkommensgruppen, die der Schichtung zugrunde gelegt sind, ganz grob gefaßt sind und erhebliche Streuungen überdecken. Man kann also keineswegs aus den Tabellen etwa ableiten, daß im Oktober 1961 die effektiv erfaßten 1 012 alleinlebenden Nicht-

erwerbstätigen der Einkommensgruppe 300 bis unter 600 DM wirtschaftlich den 3 541 alleinlebenden Arbeitern derselben Einkommensgruppe gleichgestellt waren. Diese Aussage wäre nur dann berechtigt, wenn die Streuung der Einkommen innerhalb der Einkommensgruppe in etwa gleich wäre.

#### Möglichkeiten und Grenzen der Auswertung

Die Möglichkeiten und die Grenzen der Auswertung der vorliegenden Ergebnisse sind in den bisherigen Ausführungen z. T. bereits angedeutet worden. Wer detaillierte Einzelangaben über die Einkommensverhältnisse bestimmter sozialer Gruppen benötigt, ist auf die zahlreichen auf Grund des Materials der 1%-Wohnungserhebungen vorgenommenen Analysen angewiesen. Wer dagegen einen Gesamtüberblick über die Schichtung der Einkommen privater Haushalte in der Bundesrepublik und ihre Entwicklung gewinnen möchte, dürfte in dem vorliegenden Beitrag ein aktuelles Grundmaterial finden. Inwieweit die Ergebnisse für die Selbständigenhaushalte als repräsentativ gelten können, läßt sich mit letzter Sicherheit nicht sagen. Fest steht, daß hier erstmals Zahlenmaterial auch für diese Gruppe vorgelegt werden kann, das bei Beachtung aller methodischen Hinweise zumindest Anhaltspunkte für eine Beurteilung der Einkommenssituation dieser Haushalte geben kann.

#### Erfaßte Haushalte mit Einkommensangaben nach Haushaltsgröße, Einkommensgruppe sowie nach sozialer Stellung des Haushaltsvorstandes

Stichprobenergebnisse 1957, 1960, 1961<sup>1)</sup>

Haushalte mit ... Personen	Von den Haushalten verfügten ... % über ein monatliches Nettoeinkommen von ... bis unter ... DM														
	unter 300			300 - 600			600 - 800			800 - 1 200			1 200 und mehr		
	1957	1960	1961	1957	1960	1961	1957	1960	1961	1957	1960	1961	1957	1960	1961
Haushaltsvorstand Selbständiger (ohne Landwirte)															
1	40,4	17,4	23,8	36,2	40,8	36,4	10,4	17,4	16,6	7,9	11,8	12,5	5,1	12,6	10,8
2	17,8	4,4	6,5	44,2	31,2	29,5	14,9	20,1	20,9	14,2	22,6	22,1	8,9	21,7	21,0
3	8,4	1,7	2,2	38,2	20,0	20,0	19,0	18,5	23,2	22,2	30,4	26,8	12,2	29,4	27,8
4	5,8	1,4	1,1	34,7	13,9	16,4	21,1	16,7	21,4	22,9	28,7	29,0	15,5	39,3	32,1
5 u. mehr	3,2	0,8	1,2	25,4	9,6	14,2	15,4	11,7	18,0	28,0	24,8	26,9	28,0	53,1	39,7
Insgesamt	11,7	3,2	4,6	35,9	20,5	21,8	16,9	16,9	20,6	20,5	25,6	24,9	15,0	33,8	28,1
Haushaltsvorstand Beamter															
1	5,6	3,9	3,3	59,0	45,2	31,8	24,2	26,7	30,1	10,7	21,8	28,2	0,5	2,4	6,6
2	1,4	0,3	0,1	54,4	35,0	22,1	25,6	31,9	32,4	16,6	26,5	34,0	2,0	6,3	11,4
3	0,5	0,1	0,1	47,6	29,1	19,9	29,3	30,4	31,9	19,8	32,0	35,5	2,8	8,4	12,6
4	0,1	—	0,1	36,3	21,5	12,8	29,4	25,1	28,9	28,3	37,7	37,7	5,9	15,7	20,5
5 u. mehr	0,1	0,1	0,1	18,2	7,9	4,6	24,2	17,9	22,9	40,9	41,1	40,0	16,6	33,0	32,4
Insgesamt	1,0	0,4	0,4	41,9	25,7	16,6	27,1	26,7	29,4	24,3	33,2	36,0	5,7	14,0	17,6
Haushaltsvorstand Angestellter															
1	28,4	16,8	8,2	62,8	67,8	61,6	6,3	11,1	19,9	—	3,5	7,6	0,3	0,8	2,7
2	4,2	1,5	1,1	56,4	39,6	25,6	24,3	30,9	34,4	15,5	22,8	29,4	1,6	5,2	9,5
3	2,2	0,4	0,3	50,0	30,0	17,9	28,7	31,6	34,6	16,9	30,4	34,5	2,2	7,6	12,7
4	1,4	0,2	0,1	40,0	23,1	13,0	29,3	29,3	32,1	25,0	34,1	36,5	4,3	13,3	18,3
5 u. mehr	0,7	0,1	0,0	25,3	11,2	9,7	27,6	24,7	27,5	34,9	37,9	36,2	11,5	26,1	26,6
Insgesamt	6,9	3,3	1,7	48,9	35,0	24,8	25,8	26,7	30,8	17,2	25,8	29,6	3,2	9,2	13,1
Haushaltsvorstand Arbeiter															
1	52,2	34,3	26,7	46,9	63,3	67,2	0,8	2,2	5,5	0,1	0,2	0,6	0,0	0,0	0,0
2	15,1	4,9	3,8	72,6	68,7	61,8	11,0	21,4	27,4	1,2	4,9	6,8	0,1	0,1	0,2
3	7,1	1,4	1,2	71,0	58,3	51,3	17,5	27,1	32,7	4,3	12,7	13,8	0,1	0,5	1,0
4	5,3	1,2	0,8	64,2	52,8	46,9	19,6	23,5	32,7	10,5	18,5	16,5	0,4	3,0	3,1
5 u. mehr	2,5	0,5	0,6	48,4	37,0	37,8	25,1	26,0	35,5	21,9	25,8	21,0	4,3	10,7	7,1
Insgesamt	12,2	5,1	4,0	63,5	56,5	52,0	15,8	22,5	29,0	7,6	13,2	12,8	0,9	2,7	2,2
Haushaltsvorstand Nichterwerbstätiger															
1	87,7	75,0	71,0	11,0	22,8	25,9	0,9	1,7	2,2	0,4	0,4	0,7	0,0	0,1	0,2
2	51,7	27,6	24,2	41,6	57,2	56,5	4,7	10,9	13,3	1,8	3,6	4,8	0,2	0,7	1,2
3	20,8	9,6	10,5	52,1	39,1	39,3	17,8	28,0	26,7	8,2	20,3	18,9	1,1	3,0	4,6
4	12,9	5,6	6,5	42,3	25,8	31,5	26,1	24,3	26,0	16,7	34,5	26,0	2,0	9,8	10,0
5 u. mehr	6,3	1,3	4,5	34,1	20,1	27,1	23,8	20,8	24,2	29,0	35,9	27,8	6,8	21,9	16,4
Insgesamt	54,3	41,1	39,4	32,0	38,0	39,5	7,9	10,8	11,7	5,0	7,8	7,1	0,8	2,3	2,3

<sup>1)</sup> 1957 Bundesgebiet (ohne Saarland und Berlin); 1960 und 1961 Bundesgebiet ohne Berlin.

Grundsätzlich ist ferner darauf hinzuweisen, daß durch eine Stichprobenerhebung zunächst einmal Strukturdaten beschafft werden, die bestimmte Sachverhalte beschreiben und Rückschlüsse auf Grundsituationen ermöglichen. Ob und in welcher Form eine Hochrechnung auf die sogenannte „Grundgesamtheit“, d. h. auf eine sachlich, räumlich und zeitlich klar abgegrenzte statistische Gesamtheit, möglich ist, muß von Fall zu Fall geprüft werden<sup>9)</sup>. In den bisherigen Veröffentlichungen aus dem Material der 1%-Wohnungserhebungen sind die Stichprobenergebnisse — soweit die Tabellenfelder ausreichend besetzt waren — „behelfsmäßig“ durch Anhängen zweier Nullen, d. h. durch Multiplikation der Stichprobenwerte mit dem reziproken Wert des Auswahl-satzes von 1%, hochgerechnet worden. Die Ausfälle blieben, weil sie relativ niedrig waren, bei diesem Verfahren der freien Hochrechnung<sup>10)</sup> außer Ansatz.

Bei der vorliegenden Untersuchung über die Einkommensverhältnisse ist es freilich angesichts der erheblich höheren Zahl der Ausfälle nicht möglich, z. B. die Zahl der Arbeiterhaushalte in der Bundesrepublik im Oktober 1961 mit einem Einkommen von 300 bis unter 600 DM dadurch zu ermitteln, daß man das geschilderte Verfahren auf die erfaßten Haushalte dieser Schicht mit Einkommensangaben anwendet. Um ungefähre Größenvorstellungen zu bekommen, müßten die insgesamt erfaßten Haushalte dieser Schicht für eine derartige Hochrechnung herangezogen werden. Dieses Verfahren ist aber nur zulässig unter der Annahme, daß die Einkommensverteilung bei den Haushalten ohne Einkommensangaben in etwa der Einkommensverteilung bei den Haushalten mit Einkommensangaben entspricht.

<sup>9)</sup> Vgl. Stichproben in der amtlichen Statistik, a. a. O., S. 45 ff. —  
<sup>10)</sup> Vgl. Stichproben in der amtlichen Statistik, a. a. O., S. 87 f.

## B. Die Haushaltseinkommen der Arbeitnehmerhaushalte

Die folgenden Ausführungen beschränken sich auf die Arbeitnehmerhaushalte. Das sind die Haushalte, deren Haushaltsvorstand Arbeiter, Angestellter oder Beamter ist, was nicht ausschließt, daß sich unter den Haushaltsmitgliedern auch Angehörige einer anderen sozialen Stellung befinden.

Der Gebietsstand für die vorliegenden Ausführungen und Tabellen ist das Bundesgebiet ohne Berlin. In das Bundesgebiet ist 1960 im Gegensatz zu 1957 auch das Saarland eingeschlossen. Dadurch wird der Vergleich der Ergebnisse für 1960 mit denen für 1957 beeinträchtigt. Der geringe Anteil der Bevölkerung des Saarlandes an der der Bundesrepublik Deutschland von weniger als 2% erlaubt es aber, bei den hier doch recht allgemein gehaltenen Ausführungen den Einfluß der Gebietsveränderung zu vernachlässigen.

Die Ergebnisse der 1%-Wohnungserhebung sind wie die jeder Stichprobenerhebung mit einem Stichprobenfehler behaftet. Die folgenden Tabellen beruhen jedoch in den meisten Feldern auf so großen Grundzahlen, daß der Einfluß des Stichprobenfehlers ohne Bedeutung für die Schlussfolgerungen ist.

### 3. Die Schichtung der Haushalte nach der Einkommenshöhe

Das Zahlenbild über die Schichtung der Haushalte von Beamten, Angestellten und Arbeitern sowie der Arbeitnehmerhaushalte zusammen nach der Höhe der Haushaltseinkommen geht von der behelfsmäßig durch einfaches Anhängen von zwei Nullen hochgerechneten Zahl von 8,2 Millionen Haushalten aus, für die ausreichende Einkommensangaben für die Berechnung der Haushaltseinkommen vorhanden waren. In

der Schichtung fehlen von der Gesamtzahl der Haushalte der Bundesrepublik Deutschland also rd. 1,0 Millionen Arbeitnehmerhaushalte, für die die Einkommensangaben nicht ausreichen. Es fehlen hier ferner alle Haushalte von Selbständigen, die Haushalte der Nichterwerbstätigen sowie alle Haushalte, für die im Interview Angaben weder über die Personenzahl des Haushalts noch über die Stellung im Beruf des Haushaltsvorstandes beigebracht werden konnten.

Tabelle 1: Haushaltseinkommen der Arbeitnehmerhaushalte nach Netto-Einkommensgruppen  
Ergebnis der 1%-Wohnungserhebungen  
Bundesgebiet ohne Berlin

Monatliches Nettoeinkommen des Haushalts von ... bis unter ... DM	Haushaltsvorstand							
	Beamter		Angestellter		Arbeiter		zusammen	
	1960	1957 <sup>1)</sup>	1960	1957 <sup>1)</sup>	1960	1957 <sup>1)</sup>	1960	1957 <sup>1)</sup>
	Prozent							
unter 200 .....	0,0	0,2	0,4	1,6	1,1	3,1	0,8	2,4
200—300 .....	0,4	0,8	2,9	5,3	3,9	9,1	3,3	7,3
300—400 .....	2,1	8,0	7,1	14,5	14,8	25,9	11,5	21,2
400—500 .....	10,3	17,3	12,7	17,1	23,8	22,2	19,6	20,5
500—600 .....	13,3	16,6	15,1	17,2	17,9	15,4	16,7	16,0
600—700 .....	13,4	14,7	14,7	14,1	13,2	10,0	13,6	11,5
700—800 .....	13,3	12,4	12,0	9,7	9,3	5,8	10,4	7,5
800—900 .....	11,5	14,8	9,8	11,4	5,9	5,4	7,5	7,8
900—1000 .....	9,2	7,0	7,0	3,6	3,6	5,0	5,0	5,0
1000—1200 .....	12,5	13,1	9,0	7,8	3,8	2,8	6,1	5,1
1200—1500 .....	9,3	5,6	5,6	2,0	0,7	3,7	3,7	3,7
1500 und mehr ...	4,7	2,1	3,7	1,3	0,7	0,3	1,8	0,7
Insgesamt .....	100	100	100	100	100	100	100	100
Haushalte mit: ausreichenden Einkommensangaben	915,1	791,1	2 019,3	1 865,5	3 015,4	890,5	8 235,9	5 747,1
ohne ausreichende Einkommensangaben .....	104,4	98,2	478,8	392,8	450,7	498,9	1 033,9	989,9
Insgesamt .....	1 019,5	889,3	2 498,1	2 258,3	3 466,1	1 389,4	9 269,8	6 737,0

<sup>1)</sup> Ohne Saarland. — <sup>2)</sup> Behelfsmäßig hochgerechnet.

Für die hier dargestellten Arbeitnehmerhaushalte lag 1960 das Schwergewicht der Haushaltseinkommen eindeutig bei der Einkommensgruppe 400 bis 500 DM, auf die ein Anteil von 19,6% entfiel. Die darüberliegende Einkommensgruppe mit 500 bis 600 DM war die mit 16,7% aller Arbeitnehmerhaushalte am zweitstärksten besetzte Gruppe. Unterhalb der Grenze von 400 DM lagen nur etwa 15,6% der Haushalte. Nahezu die Hälfte der Arbeitnehmerhaushalte verfügte über ein Einkommen von über 600 DM.

Diese Verteilung wird im wesentlichen durch die Arbeiterhaushalte bestimmt, die immerhin fast zwei Drittel aller Arbeitnehmerhaushalte mit ausreichenden Einkommensangaben stellten. Bei ihnen stand die Einkommensgruppe 400 bis 500 DM mit fast einem Viertel aller Haushalte eindeutig im Vordergrund. Sowohl nach den oberen Einkommensgruppen als auch nach den unteren geht die Besetzung sehr stark zurück.

Die Entwicklung der Einkommensgliederung der Arbeiterhaushalte seit 1957 wird in erster Linie dadurch bestimmt, daß sich die durchschnittlichen Bruttowochenverdienste der Arbeiter in der Industrie, also die Erwerbseinkommen der Haushaltsvorstände, in der Zwischenzeit kräftig erhöht haben. Dadurch ist die Einkommensgruppe unter 200 DM 1960 nahezu verschwunden. Auch die Einkommensgruppe 200 bis 300 DM ist nur noch ganz gering besetzt. Aus der Einkommensgruppe 300 bis 400 DM, die 1957 die meisten Haushalte aufwies, sind mehr Haushalte in die nächsthöhere Einkommensgruppe hinausgewachsen als von der nächstniedrigeren Einkommensgruppe hereinwachsen konnten. Ihr gehören 1960 nur noch 14,8% der Arbeiterhaushalte gegenüber 25,9% 1957 an. Bei den mittleren und höheren Einkommensgruppen haben sich die Anteilsätze weniger stark verändert, weil sich die Abgänge nach oben und die Zugänge von unten stärker ausglich. Die im Schaubild dargestellte Verteilungskurve hat

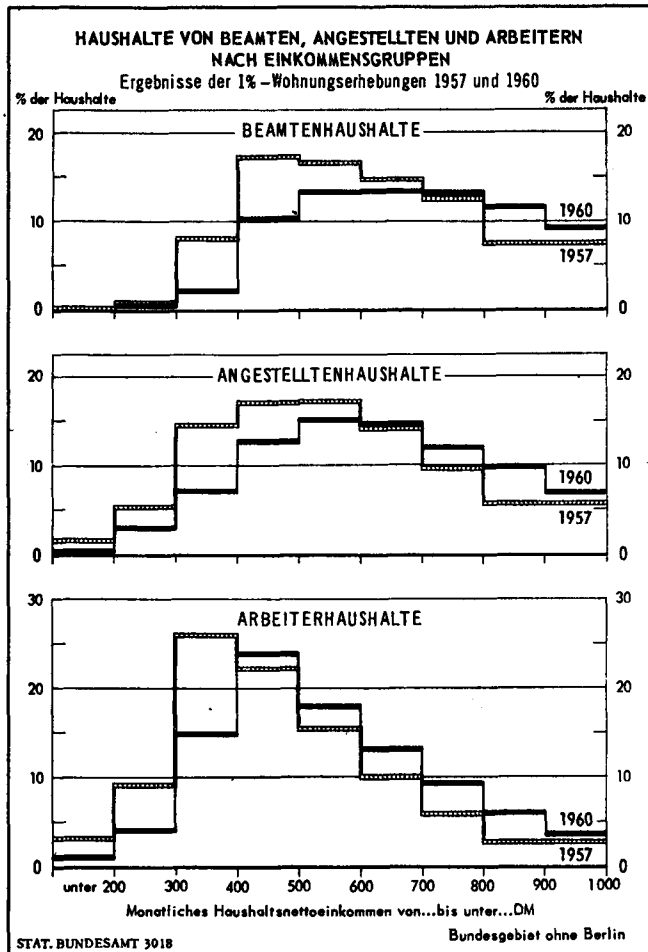

sich dementsprechend von 1957 bis 1960 in ihrem Gipfel nach rechts verschoben. Der Gipfel ist aber etwas niedriger, der Anstieg und auch der Abfall weniger steil. Die oft vermutete Konzentration der Einkommen der Arbeiterhaushalte zur Mitte hin hat also nicht stattgefunden, sondern das Bild ist im Gegenteil differenzierter geworden.

Auch bei den Haushalten der Angestellten ist die Verteilung über die Einkommensgruppen nach oben verschoben worden. 1957 waren die beiden Einkommensgruppen 400 bis 500 DM mit 17,1% und 500 bis 600 DM mit 17,2% fast gleich stark besetzt. 1960 war das Maximum nicht ganz so hoch, lag aber nunmehr mit 15,1% eindeutig bei der Einkommensgruppe 500 bis 600 DM. Alle darunter liegenden Einkommensgruppen waren 1960 schwächer besetzt als 1957, alle darüber liegenden stärker.

Bei den Beamtenhaushalten sind die Haushalte mit niedrigen Einkommen ebenfalls stark zurückgegangen, und 1960 hatten nur noch 2,5% von ihnen ein Einkommen von weniger als 400 DM. In den mittleren und gehobenen Einkommensgruppen ist das Bild aber ganz besonders ausgeglichen worden. Die drei Einkommensgruppen mit 500 bis 600 DM, mit 600 bis 700 DM und mit 700 bis 800 DM waren mit je 13% der Beamtenhaushalte besetzt, flankiert von Einkommensgruppen, die nur wenig dahinter zurückblieben. Die Verringerung des sogenannten besoldungsmäßigen „Spannungsverhältnisses“ zwischen den Laufbahnen, die Abschaffung der niedrigsten Ortsklassen und die überdurchschnittliche Anhebung der Bezüge der Beamten des einfachen Dienstes haben dazu geführt, daß der Gipfel, der 1957 auf der linken Hälfte der Verteilungskurve zu erkennen war, verschwunden ist.

#### 4. Einkommen des Haushaltsvorstands und des Haushalts

Es ist für das Haushaltseinkommen bei Mehrpersonenhaushalten charakteristisch, daß es nicht immer allein aus dem Erwerbseinkommen des Haushaltsvorstandes besteht, sondern daß häufig auch andere Haushaltsmitglieder dazu beitragen.

Tabelle 2: Anteil der Arbeitnehmer-Mehrpersonenhaushalte mit mehr als einem Einkommensbezieher nach dem Nettoeinkommen des Haushaltsvorstands  
Ergebnis der 1%-Wohnungserhebung 1960  
Bundesgebiet ohne Berlin

Monatliches Nettoeinkommen des Haushaltsvorstands von ... bis unter ... DM	Von je 100 Mehrpersonenhaushalten hatten mehr als einen Einkommensbezieher						
	Beamte und Angestellte	Arbeiter	Arbeitnehmer zusammen	davon Haushalte mit . Personen			
				2	3	4	5 und mehr
unter 200 ...	75	74	74	70	72	85	85
200—300 ...	70	70	70	63	75	69	88
300—400 ...	63	60	61	48	63	64	82
400—500 ...	52	49	50	38	49	52	87
500—600 ...	46	42	44	34	42	44	55
600—700 ...	43	40	42	29	40	42	54
700—800 ...	42	40	41	26	39	44	52
800—900 ...	37	38	37	22	34	38	49
900—1000 ...	36	50	37	20	35	35	52
1000—1200 ...	34	38	35	19	30	33	50
1200—1500 ...	32	54	32	15	33	31	41
1500 und mehr ...	30	57	30	11	23	28	44
Insgesamt ...	45	52	49	40	49	50	62
Zum Vergleich: 1957 <sup>1)</sup> ...	43	50	48	36	46	50	64

<sup>1)</sup> Ohne Saarland.

Je niedriger das Einkommen des Haushaltsvorstandes ist, um so mehr ist es erwünscht, daß ein weiteres Haushaltsmitglied wenn irgend möglich etwas dazu verdient. Von je 100 Mehrpersonenhaushalten, deren Haushaltsvorstand weniger als 300 DM Einkommen bezog, hatten dann auch mehr als sieben Zehntel mehrere Einkommensbezieher. Bei den Mehrpersonenhaushalten mit 700 bis unter 800 DM Haushaltsvorstandseinkommen betrug der Anteil der Haushalte mit mehr als einem Verdienner aber immer noch etwa 40%. Im Durchschnitt hatte jeder zweite Mehrpersonenhaushalt mehr als einen Einkommensbezieher. Mithelfende Familienangehörige sind dabei nicht als Einkommensbezieher gezählt worden, da die Bewertung ihrer Arbeit in Geld sehr schwierige Probleme aufgeworfen hätte. Bei den Arbeitnehmerhaushalten spielen diese Personen aber nur insoweit eine Rolle, als nebenberuflich eine Bodenfläche bewirtschaftet oder ein Gewerbebetrieb geführt wird. In den drei Jahren seit 1957 hat sich der Anteil der Mehrpersonenhaushalte mit mehr als einem Einkommensbezieher infolge der verstärkten Mitarbeit der Ehefrauen zwar erhöht, aber doch nur geringfügig.

Weil zum Teil weitere Einkommen hineingeflossen sind, unterscheiden sich die Haushaltseinkommen und die Haushaltsvorstandseinkommen in ihrer Gliederung nach Einkommensgruppen ganz beträchtlich.

Tabelle 3: Einkommen der Haushaltsvorstände und Haushaltseinkommen von Mehrpersonen-Arbeitnehmerhaushalten nach Einkommensgruppen

Ergebnis der 1%-Wohnungserhebung 1960  
Bundesgebiet ohne Berlin  
Prozent

Monatliches Nettoeinkommen in DM	Einkommen des Haushaltsvorstands in Haushalten mit einem Einkommensbezieher	Einkommen des Haushalts	
		Haushaltsvorstands	Haushalts
		in Haushalten mit mehr als einem Einkommensbezieher	
unter 200 ...	1	1	1
200 bis unter 300 ...	2	5	1
300 bis unter 400 ...	16	25	2
400 bis unter 500 ...	32	32	6
500 bis unter 600 ...	22	17	13
600 bis unter 700 ...	11	9	18
700 bis unter 800 ...	6	4	17
800 bis unter 900 ...	4	2	13
900 bis unter 1 000 ...	2	1	9
1 000 bis unter 1 200 ...	2	1	11
1 200 und mehr ...	3	1	10
Insgesamt ...	100	100	100

In vorstehender Tabelle ist die Gliederung der Haushaltseinkommen derjenigen der Haushaltsvorstände nicht ohne weitere Unterscheidung gegenübergestellt worden, son-

Tabelle 4: Anteil der Arbeitnehmer-Mehrpersonenhaushalte mit mehr als einem Einkommensbezieher nach dem monatlichen Nettoeinkommen des Haushalts

Ergebnis der 1 %-Wohnungserhebung 1960  
Bundesgebiet ohne Berlin

Monatliches Nettoeinkommen des Haushalts von ... bis unter ... DM	Von je 100 Mehrpersonenhaushalten hatten mehr als einen Einkommensbezieher						
	Beamte und Angestellte	Arbeiter	Arbeitnehmer zusammen	davon Haushalte mit ... Personen			
				2	3	4	5 und mehr
unter 200 ...	10	13	12	16	3	19	—
200—300 ...	22	17	18	20	13	10	33
300—400 ...	12	11	11	13	10	8	12
400—500 ...	9	18	17	18	17	15	17
500—600 ...	20	44	37	42	39	33	31
600—700 ...	35	75	61	64	66	56	53
700—800 ...	49	91	73	72	77	72	70
800—900 ...	55	94	76	87	78	76	78
900—1000 ...	65	98	80	87	81	81	85
1000—1200 ...	68	98	81	82	78	83	87
1200—1500 ...	70	99	81	57	73	80	88
1500 und mehr	75	99	80	55	70	74	90
Insgesamt ...	45	52	49	40	49	50	62

dem es wurden die Einkommen der Haushaltsvorstände danach gegliedert, ob der Haushaltsvorstand der einzige Einkommensbezieher im Haushalt war (was bedeutet, daß das Einkommen des Haushalts gleich dem Einkommen des Haushaltsvorstands ist) oder ob weitere Einkommensbezieher vorhanden waren. Auf diese Weise wird zunächst sichtbar, daß die Einkommen der Haushaltsvorstände in den Haushalten, in denen weitere Einkommensbezieher vorhanden waren, viel ungünstiger gestreut waren als in Haushalten ohne weitere Einkommensbezieher. Bei den ersteren haben 63% weniger als 500 DM Einkommen, bei den an zweiter Stelle genannten jedoch nur 50%. Während es bei den Haushaltseinkommen in Haushalten, in denen nur der Haushaltsvorstand Einkommen bezog, bei diesen 50% Haushalten unter 500 DM Einkommen blieb, änderte sich die Lage gründlich bei den Haushalten mit weiteren Einkommensbeziehern. Ein Haushaltseinkommen von weniger als 500 DM hatten von ihnen nur 9%. Die am stärksten besetzten Einkommensgruppen waren bei den Haushalten mit nur einem Einkommensbezieher die Einkommensgruppe von 400 bis 500 DM mit 32% aller Haushalte und bei den Haushalten mit mehr als einem Einkommensbezieher die Einkommensgruppe 600 bis 700 DM mit 18%, hinter der die Einkommensgruppe 700 bis 800 DM jedoch mit 17% nur wenig zurückblieb.

Je größer der Haushalt ist, desto eher ist ein zweiter Einkommensbezieher möglich, insbesondere wenn Kinder vorhanden sind, die ihre Schul- und Berufsausbildung abgeschlossen haben und ein eigenes Einkommen beziehen. Je mehr Personen der Haushalt umfaßt, desto notwendiger ist es aber auch, daß das Einkommen des Haushaltsvorstandes ergänzt wird, um Mittel für eine auskömmliche Lebensführung zu haben. Beide Gründe zusammen bewirken, daß von den Haushalten, in denen der Haushaltsvorstand weniger als 300 DM verdient, der Haushalt aber 4 und mehr Personen umfaßt, 85% einen zweiten Einkommensbezieher haben. Bei den Haushalten, deren Haushaltsvorstände ein höheres Einkommen haben, dürften seltener wirtschaftliche Not, sondern einfach das Vorhandensein berufstätiger Kinder den immer noch beträchtlichen Anteil von Haushalten mit zusätzlichen Einkommensbeziehern erklären.

### 5. Bedeutung der zusätzlichen Einkommen für das Haushaltseinkommen

Die andere, aber sehr interessante Seite des Problems wird dargestellt, wenn geprüft wird, welche Bedeutung die zusätzlichen Einkommensbezieher für die Entstehung der Haushaltseinkommen der verschiedenen Höhe haben. Es zeigt sich, daß bei Arbeiterhaushalten ein Haushaltseinkommen von über 900 DM fast überhaupt nicht vorkam, ohne daß mehrere Einkommensbezieher zum Haushaltseinkommen beitragen. Selbst Einkommen von Arbeiterhaushalten zwischen 600 und 700 DM kamen nur zu drei Viertel und solche von

700 bis 800 DM nur zu mehr als neun Zehntel mit zusätzlichen Einkommen zustande. Bei den Beamten und Angestellten ist die Lage selbstverständlich etwas anders, weil die Haushaltsvorstandseinkommen vielfach allein schon in die höheren Gruppen hineinreichen. Bei Haushaltseinkommen von 600 bis 700 DM gab es nur in 35% der Beamten- und Angestelltenhaushalte zusätzliche Einkommensbezieher, bei solchen von 1 000 bis 1 200 DM allerdings doch schon in 68% der Fälle.

Statt einfach danach zu fragen, ob das Haushaltseinkommen von einem oder mehreren Einkommensbeziehern aufgebracht wird, kann man auch feststellen, welche Bedeutung die zusätzlichen Einkommen im Rahmen des Haushaltseinkommens haben. Tabelle 7 zeigt in der Spalte „0% zusätzliche Einkommen“ die Komplementärwerte zu den Prozentzahlen über die Haushalte mit zusätzlichen Einkommensbeziehern in der vorstehenden Texttafel. Darüber hinaus ist aber zu erkennen, daß der Anteil der Haushalte, bei denen das zusätzliche Einkommen einen höheren Prozentsatz der Haushaltseinkommen ausmacht, erst bei den mittleren und höheren Haushaltseinkommen von beachtenswerter Höhe ist. Diese Haushaltseinkommen kommen eben zum Teil erst dadurch zustande, daß kräftig hinzuverdient wird. Übrigens kann man die Tabelle 7 auch leicht zu einer Aussage über den Anteil der Einkommen der Haushaltsvorstände am Haushaltseinkommen benutzen, indem man bei den Prozentangaben im Tabellenkopf die Komplementärzahlen einsetzt (also 0 statt 100% und 80 bis 99% statt 1 bis 20%).

### 6. Die Art der weiteren Einkommensbezieher

Es liegt nahe, bei den weiteren Einkommensbeziehern in den Haushalten zumeist an die mitverdienende Ehefrau zu denken. Es sind aber nicht diese, sondern die noch im Haushalt befindlichen Kinder, die am häufigsten als zusätzliche Einkommensbezieher vorkommen, und zwar in 25% aller Beamten- und Angestelltenhaushalte und in 27% aller Arbeiterhaushalte. Haushalte mit Ehefrauen, die ein Einkommen beziehen, gab es in 15% der Beamten- und Angestelltenhaushalte und in 20% der Arbeiterhaushalte. Je größer die Personenzahl des Haushaltes ist, desto geringer ist der Anteil der Haushalte, in denen die Ehefrau ein Einkommen bezieht. Er geht von 29% bei den 2-Personen-Haushalten bis auf nur 8% bei den Haushalten mit 5 und mehr Personen zurück. Andererseits haben größere Haushalte häufiger Kinder, die schon erwachsen sind und zum Haushaltseinkommen beitragen. Der

Tabelle 5: Art der Aufbringung des Haushaltseinkommens der Arbeitnehmer-Mehrpersonenhaushalte nach dem Nettoeinkommen des Haushaltsvorstandes

Ergebnis der 1 %-Wohnungserhebung 1960  
Bundesgebiet ohne Berlin

Monatliches Nettoeinkommen des Haushaltsvorstandes von ... bis unter ... DM	Bei je 100 Haushalten trugen zum Haushaltseinkommen bei				
	Haushaltsvorstand				
	allein	und Ehefrau	und Ehefrau und Kinder	und Kinder	und sonstige Personen
unter 200 .....	26	14	3	40	13
200—300 .....	30	16	4	34	11
300—400 .....	39	21	6	23	6
400—500 .....	50	17	4	21	5
500—600 .....	58	12	3	22	4
600—700 .....	58	9	2	23	4
700—800 .....	59	9	2	24	5
800—900 .....	63	6	1	22	5
900—1000 .....	63	5	1	24	5
1000 und mehr .....	67	5	1	20	6
Insgesamt .....	51	14	4	23	5
Zum Vergleich 1957 <sup>1)</sup> ..	52	13	3	23	5
mit ... Personen					
2 .....	60	29	—	7	4
3 .....	51	14	5	25	4
4 .....	50	8	5	28	5
5 und mehr .....	38	4	4	33	10
Haushaltsvorstand					
Beamter oder Angestellter .....	55	12	3	22	6
Arbeiter .....	48	16	4	23	5

<sup>1)</sup> Ohne Saarland.



Anteil der Haushalte mit Kindern, die ein Einkommen beziehen, ist bei den 2-Personen-Haushalten — man denke etwa an eine erwerbstätige Witwe mit ihrem Sohn — mit 7% nur gering, beläuft sich aber bei den Haushalten mit 5 und mehr Personen auf 37%. Dabei ist hier nur der Anteil der Haushalte angegeben, jedoch nicht berücksichtigt, daß in vielen Haushalten sogar mehrere Kinder gleichzeitig zum Haushaltseinkommen beitragen können.

Dringt man in die Texttabelle 5 und die Tab. 8, die die Haushaltgröße und die Einkommensgruppen der Haushaltsvorstände in Kombination miteinander bringt, näher ein, wird man deutlich erkennen, daß es doch häufig eine Notlage ist, die Ehefrau und Kinder zwingt, ein zusätzliches Einkommen zu dem ungenügenden Einkommen des Haushaltsvorstandes beizubringen und dafür die Doppelbelastung von Haushaltsführung und Beruf bei den Frauen oder kürzere Ausbildung und frühzeitigere Erwerbstätigkeit bei den Kindern in Kauf zu nehmen. Mit steigendem Einkommen des Haushaltsvorstandes geht in allen Haushaltsgrößen und sowohl bei den Beamten und Angestellten als auch bei den Arbeitern der Umfang, in dem Ehefrau oder Kinder an der Aufbringung des Haushaltseinkommens mitwirken, zurück.

### 7. Die Haushaltseinkommen einiger wichtiger Haushaltstypen

In den vorstehenden Ausführungen über die Haushaltseinkommen wurden die Arbeitnehmerhaushalte im allgemeinen nach der Stellung im Beruf des Haushaltsvorstandes oder nach der Personenzahl gegliedert. Die zur Verfügung stehenden Unterlagen weisen noch andere Gruppierungen auf, von denen in der folgenden Tabelle einige wichtige Haushaltstypen herausgestellt worden sind, die gleichzeitig als „Familien“ angesehen werden können. Zusammen machen die unter ihnen nachgewiesenen Haushalte neun Zehntel aller erfaßten Arbeitnehmerhaushalte aus.

Als erstes wird die Einkommenslage der alleinlebenden Arbeitnehmer verdeutlicht, und zwar getrennt nach dem Geschlecht. Aus den Ausführungen über die alleinlebenden Personen in „Wirtschaft und Statistik“, 1962/7, ist bereits bekannt,

daß es sich bei ihnen häufig um Personen jüngeren Alters handelt. Das dürfte auch für die alleinlebenden Arbeitnehmer zutreffen, so daß die meist nur geringe Höhe ihres Einkommens mit daraus zu erklären ist, daß sie überwiegend am Anfang der beruflichen Laufbahn stehen und seltener gehobene Positionen mit einem höheren Einkommen bekleiden. Die Lage der alleinlebenden Mädchen und Frauen im Arbeitnehmerverhältnis ist dabei erheblich ungünstiger als die der Männer, denn von ihnen hatten fast vier Zehntel weniger als 300 DM Einkommen gegenüber nur rd. einem Zehntel der alleinlebenden Männer.

Von den Einkommensverhältnissen der alleinlebenden erwerbstätigen Mädchen und Frauen unterscheiden sich die alleinstehenden erwerbstätigen Frauen mit Kindern, überwiegend wohl Witwen, durch stärkeres Hervortreten der mittleren Einkommensgruppe, und zwar um so stärker, je größer die Kinderzahl ist. Man sollte jedoch nicht übersehen, daß durch die Vergrößerung des Haushalts um ein, zwei oder gar drei Kinder die Kosten der Lebenshaltung steigen und daß nach dem Zahlenbild durchaus zweifelhaft ist, ob die Haushaltseinkommen mit größerer Kinderzahl so stark ansteigen, daß der Lebensstandard nicht verringert zu werden braucht.

Bei den alleinlebenden Ehepaaren ist danach unterschieden worden, ob die Ehefrau im Zeitpunkt der Erhebung noch keine 45 Jahre alt oder älter war. Dadurch sollten wenigstens annäherungsweise die alten Ehepaare, bei denen die Kinder — wenn sie überhaupt welche gehabt haben — bereits den elterlichen Haushalt verlassen haben, von den jüngeren Ehepaaren, die, wenn sie keine Kinder haben, noch welche erwarten können, unterschieden werden. Die „älteren“ Ehepaare hatten bei der Einkommensgruppe 400 bis 500 DM mit 29,7% ein ausgeprägtes Maximum, während bei den „jüngeren“ Ehepaaren die Einkommensschichtung etwas ausgeglichener war mit einem Maximum von nur 19,8% bei der Einkommensgruppe 600 bis 700 DM.

Die Schichtung der Einkommen von Ehepaaren mit einem Kind ist ein Mittelglied zwischen der der „jüngeren“ und der der „älteren“ Ehepaare ohne Kinder. Mit steigender Kinderzahl wird die Einkommenslage der Haushalte etwas günstiger, doch gilt die oben bei den alleinstehenden Frauen getroffene Feststellung, daß die Zunahme des Haushaltseinkommens mit der steigenden Belastung nicht Schritt halten kann, hier ebenfalls.

Tabelle 6: Haushaltseinkommen einiger wichtiger Typen von Arbeitnehmerhaushalten  
Ergebnis der 1%-Wohnungserhebung 1960  
Bundesgebiet ohne Berlin  
Prozent

Monatliches Haushaltsnettoeinkommen von ... bis unter ... DM	Alleinlebende Personen		Alleinstehende Frauen			Ehepaare						
			mit ... Kindern			alleinlebend, Frau geboren		- mit ... Kindern				
	männlich	weiblich	1	2	3 und mehr	bis 1914	1915 und später	1	2	3	4 und mehr	
unter 200	3,2	7,7	2,7	0,9	1,5	0,6	0,1	0,1	0,1	0,1	0,1	0,1
200— 300	7,8	31,0	12,0	6,8	4,4	2,7	0,9	0,7	0,8	0,4	0,1	0,1
300— 400	34,0	27,5	20,1	10,5	7,4	21,7	9,3	8,7	7,6	4,4	0,9	0,9
400— 500	28,8	17,3	17,7	12,1	10,3	29,7	18,5	22,5	19,2	15,3	8,2	8,2
500— 600	12,2	7,8	16,3	15,7	5,9	18,7	17,4	18,7	18,7	18,0	16,1	16,1
600— 700	5,8	3,6	13,4	11,6	10,3	11,0	19,8	16,1	13,8	13,6	15,0	15,0
700— 800	3,5	2,3	9,7	11,2	14,0	6,2	15,2	12,5	10,5	10,6	12,1	12,1
800— 900	1,8	1,4	4,3	10,1	8,8	3,5	8,2	8,5	8,5	8,4	9,4	9,4
900— 1 000	0,7	0,8	2,1	8,0	11,8	1,8	4,3	5,1	6,1	7,1	7,4	7,4
1 000— 1 100	0,9	0,4	0,9	5,1	8,8	1,5	2,6	3,0	4,8	5,6	7,0	7,0
1 100— 1 200	0,4	0,1	0,3	3,1	2,9	0,7	1,4	1,4	3,3	4,4	5,4	5,4
1 200— 1 500	0,5	0,1	0,5	4,2	11,0	1,2	1,7	1,9	4,8	8,2	10,6	10,6
1 500 und mehr	0,4	0,0	—	0,7	2,9	0,7	0,6	0,8	1,8	3,9	7,7	7,7
Insgesamt	100	100	100	100	100	100	100	100	100	100	100	100
Zahl der erfaßten Haushalte (in 1 000) <sup>1)</sup>	442,0	468,8	188,9	55,3	13,6	894,1	682,6	2 144,1	1 596,9	627,6	334,6	334,6

<sup>1)</sup> Behelfsmäßig hochgerechnet.

*Unabhängig*

**7. Anteil des zusätzlichen Einkommens an Haushaltseinkommen von Arbeitnehmerhaushalten**

Einkommen von ... bis unter ... DM ----- Haushalte mit ... Personen	Erfasste Haushalte insgesamt	Von 100 Haushalten hatten ein zusätzliches Einkommen von ... % des Haushaltseinkommens								
		0	1 - 20	21 - 30	31 - 40	41 - 50	51 - 60	61 - 70	71 und mehr	
<b>Nach Gruppen des Haushaltseinkommens</b>										
<b>Haushaltsvorstand Beamter oder Angestellter</b>										
<b>Einkommen</b>										
unter 200	20	90,0	-	10,0	-	-	-	-	-	-
200 - 300	87	78,2	3,4	8,0	2,3	4,6	-	-	-	3,5
300 - 400	640	87,7	5,5	3,4	1,1	1,1	0,4	0,4	0,4	0,4
400 - 500	2 478	91,0	4,6	2,0	1,2	0,6	0,2	0,3	0,1	0,1
500 - 600	3 655	80,0	10,0	4,0	3,2	2,1	0,5	0,1	0,1	0,1
600 - 700	3 846	64,6	12,5	6,7	9,2	5,7	1,0	0,1	0,2	0,2
700 - 800	3 410	51,1	12,0	9,3	14,1	10,7	2,5	0,2	0,1	0,1
800 - 900	2 891	44,7	9,6	11,2	15,1	14,1	4,2	1,0	0,1	0,1
900 - 1 000	2 180	35,4	10,8	11,0	19,7	15,6	5,9	1,4	0,2	0,2
1 000 - 1 100	1 758	34,0	9,3	13,4	17,7	13,2	9,3	2,9	0,2	0,2
1 100 - 1 200	1 129	27,7	9,9	13,1	18,9	14,4	11,3	4,1	0,6	0,6
1 200 - 1 500	1 949	29,7	10,5	11,2	13,2	17,1	11,0	6,1	1,2	1,2
1 500 - 2 000	907	23,5	12,4	12,1	14,0	16,4	10,4	9,0	2,2	2,2
2 000 und mehr	245	31,4	14,7	8,6	5,7	14,3	10,6	6,1	8,6	8,6
<b>Zusammen</b>	<b>25 195</b>	<b>55,1</b>	<b>10,1</b>	<b>8,3</b>	<b>11,1</b>	<b>9,3</b>	<b>4,1</b>	<b>1,6</b>	<b>0,4</b>	<b>0,4</b>
<b>Haushaltsvorstand Arbeiter</b>										
unter 200	150	87,4	1,3	5,3	2,7	3,3	-	-	-	-
200 - 300	838	82,7	4,1	5,3	2,8	2,4	1,2	0,5	1,0	1,0
300 - 400	6 034	89,1	5,0	3,1	1,2	0,7	0,3	0,4	0,2	0,2
400 - 500	11 588	81,7	8,9	4,3	2,5	1,6	0,6	0,2	0,2	0,2
500 - 600	9 183	56,0	12,2	9,5	12,1	7,6	1,8	0,6	0,2	0,2
600 - 700	6 897	24,9	9,5	10,4	27,3	21,8	4,6	1,1	0,4	0,4
700 - 800	4 921	9,5	5,1	10,1	25,6	35,0	12,2	2,0	0,5	0,5
800 - 900	3 115	5,7	2,8	7,9	21,7	32,3	22,1	6,2	1,3	1,3
900 - 1 000	190	2,3	1,8	5,8	13,5	28,1	31,2	15,0	2,3	2,3
1 000 - 1 100	1 231	2,2	1,5	3,1	9,3	18,3	33,8	27,3	4,5	4,5
1 100 - 1 200	779	0,9	0,5	2,3	4,7	12,2	31,7	40,1	7,6	7,6
1 200 - 1 500	1 076	0,6	0,8	1,2	2,6	8,9	24,5	41,7	19,7	19,7
1 500 - 2 000	307	1,0	0,3	0,3	1,6	1,6	10,8	33,9	50,5	50,5
2 000 und mehr	41	-	-	-	-	4,9	4,9	9,7	80,5	80,5
<b>Zusammen</b>	<b>48 056</b>	<b>48,4</b>	<b>7,4</b>	<b>6,7</b>	<b>12,0</b>	<b>12,8</b>	<b>7,1</b>	<b>4,1</b>	<b>1,5</b>	<b>1,5</b>
<b>Insgesamt</b>										
unter 200	170	87,6	1,2	5,9	2,4	2,9	-	-	-	-
200 - 300	925	82,3	4,0	5,5	2,8	2,6	1,1	0,4	1,2	1,2
300 - 400	6 674	88,9	5,0	3,1	1,2	0,8	0,4	0,4	0,2	0,2
400 - 500	14 066	83,4	8,1	3,9	2,3	1,4	0,5	0,2	0,2	0,2
500 - 600	12 838	62,8	11,6	7,9	9,6	6,0	1,4	0,5	0,2	0,2
600 - 700	10 743	39,1	10,6	9,1	20,9	16,0	3,3	0,7	0,3	0,3
700 - 800	8 331	26,5	7,9	9,8	20,9	25,0	8,3	1,3	0,3	0,3
800 - 900	6 006	24,5	6,1	9,4	18,7	23,5	13,5	3,6	0,7	0,7
900 - 1 000	4 076	20,0	6,6	8,6	16,8	21,4	17,7	7,7	1,2	1,2
1 000 - 1 100	2 989	20,9	6,1	9,2	14,2	15,3	19,4	13,0	1,9	1,9
1 100 - 1 200	1 908	16,8	6,1	8,7	13,1	13,5	19,6	18,8	3,4	3,4
1 200 - 1 500	3 025	19,3	7,0	7,7	9,5	14,2	15,8	18,8	7,7	7,7
1 500 - 2 000	1 214	17,8	9,4	9,1	10,9	12,7	10,5	15,2	14,4	14,4
2 000 und mehr	286	26,9	12,6	7,3	4,9	12,9	9,8	6,7	18,9	18,9
<b>Zusammen</b>	<b>73 251</b>	<b>50,7</b>	<b>8,3</b>	<b>7,3</b>	<b>11,7</b>	<b>11,6</b>	<b>6,1</b>	<b>3,2</b>	<b>1,1</b>	<b>1,1</b>
<b>Nach der Haushaltsgröße</b>										
<b>Haushaltsvorstand Beamter oder Angestellter</b>										
<b>Haushalte mit</b>										
2 Personen	6 458	63,6	6,1	6,4	11,3	10,0	2,1	0,4	0,1	0,1
3 "	8 236	56,3	9,8	8,6	12,4	8,7	3,1	0,8	0,3	0,3
4 "	6 406	54,7	11,2	8,7	9,4	8,9	5,1	1,6	0,4	0,4
5 und mehr	4 095	40,1	15,4	10,1	10,8	10,1	7,7	4,7	1,1	1,1
<b>Zusammen</b>	<b>25 195</b>	<b>55,1</b>	<b>10,1</b>	<b>8,3</b>	<b>11,1</b>	<b>9,3</b>	<b>4,1</b>	<b>1,6</b>	<b>0,4</b>	<b>0,4</b>
<b>Haushaltsvorstand Arbeiter</b>										
2 Personen	11 969	58,0	5,1	5,9	13,7	13,1	3,0	0,8	0,4	0,4
3 "	15 370	47,8	7,8	6,6	13,5	15,4	6,4	1,9	0,6	0,6
4 "	11 608	47,5	8,0	6,7	10,1	11,4	9,4	5,6	1,3	1,3
5 und mehr	9 109	37,7	9,0	8,2	9,6	9,6	11,0	10,1	4,8	4,8
<b>Zusammen</b>	<b>48 056</b>	<b>48,4</b>	<b>7,4</b>	<b>6,7</b>	<b>12,0</b>	<b>12,8</b>	<b>7,1</b>	<b>4,1</b>	<b>1,5</b>	<b>1,5</b>
<b>Insgesamt</b>										
2 Personen	18 427	60,0	5,4	6,1	12,9	12,0	2,7	0,7	0,2	0,2
3 "	23 606	50,8	8,5	7,3	13,1	13,0	5,3	1,5	0,5	0,5
4 "	18 014	50,1	9,1	7,4	9,9	10,5	7,8	4,2	1,0	1,0
5 und mehr	13 204	38,4	11,0	8,8	10,0	9,7	10,0	8,4	3,7	3,7
<b>Zusammen</b>	<b>73 251</b>	<b>50,7</b>	<b>8,3</b>	<b>7,3</b>	<b>11,7</b>	<b>11,6</b>	<b>6,1</b>	<b>3,2</b>	<b>1,1</b>	<b>1,1</b>

**8. Die Arbeitnehmerhaushalte von Ehepaaren nach der Kinderzahl und nach Einkommensgruppen**  
**Ergebnisse der 1% - Wohnungserhebung 1960**

Ehepaare alleinlebend oder nur mit ... Kindern unter 18 Jahren zusammenlebend	Von 100 Haushalten betrug bei ... Haushalten das monatliche Nettoeinkommen ... bis unter ... DM											
	unter 200	200 bis 300	300 bis 400	400 bis 500	500 bis 600	600 bis 700	700 bis 800	800 bis 900	900 bis 1 000	1 000 bis 1 200	1 200 bis 1 500	1 500 und mehr
<b>Haushaltsvorstand Beamter</b>												
alleinlebend	-	0,3	3,8	18,3	15,6	17,8	14,7	9,6	6,3	8,0	4,1	1,5
1	-	0,1	1,8	14,6	14,3	15,6	15,1	11,4	10,2	9,5	5,2	2,2
2	-	-	0,5	6,7	15,4	12,5	12,9	13,1	9,7	14,3	10,8	4,1
3	-	-	0,4	2,3	9,1	10,3	10,2	11,4	11,7	18,2	17,5	8,9
4 und mehr	-	-	-	1,0	4,4	6,7	10,5	9,7	11,0	19,2	22,7	14,8
Zusammen	-	0,1	1,6	10,9	13,7	14,1	13,6	11,4	9,5	12,1	9,0	4,0
<b>Haushaltsvorstand Angestellter</b>												
alleinlebend	0,2	0,5	4,5	14,4	18,4	17,5	13,7	10,7	6,5	7,7	3,8	2,1
1	0,1	0,2	2,5	11,4	17,1	17,8	14,2	12,3	8,2	9,4	4,3	2,5
2	0,0	0,1	1,6	7,2	15,9	16,8	13,2	11,5	8,8	12,4	8,0	4,5
3	0,1	0,1	1,0	3,8	11,1	15,2	14,1	11,5	9,8	13,3	11,7	8,3
4 und mehr	-	-	0,4	2,0	5,4	9,5	15,7	12,4	9,7	16,9	14,8	13,2
Zusammen	0,1	0,2	2,6	10,1	16,2	16,9	13,9	11,6	8,1	10,4	6,2	3,7
<b>Haushaltsvorstand Arbeiter</b>												
alleinlebend	0,5	2,7	22,6	29,7	18,4	13,3	8,1	3,1	1,0	0,5	0,1	0,0
1	0,2	1,0	12,1	27,9	20,1	15,6	11,3	6,6	3,1	1,7	0,4	0,0
2	0,1	1,1	11,5	26,1	20,3	13,1	9,0	6,5	4,4	5,4	2,4	0,3
3	0,1	0,6	6,2	21,4	21,9	13,8	9,7	6,9	5,4	7,4	5,1	1,5
4 und mehr	0,1	0,1	1,3	10,9	20,5	17,5	11,4	8,6	6,3	10,3	7,7	5,3
Zusammen	0,2	1,4	13,3	26,3	19,9	14,3	9,8	5,8	3,3	3,4	1,8	0,5
<b>Haushaltsvorstand Arbeitnehmer insgesamt</b>												
alleinlebend	0,3	1,9	16,4	24,9	18,2	14,7	10,1	5,5	2,9	3,0	1,5	0,6
1	0,1	0,7	8,7	22,5	18,7	16,1	12,4	8,5	5,1	4,4	1,9	0,9
2	0,1	0,8	7,6	19,2	18,7	13,8	10,5	8,5	6,1	8,2	4,8	1,7
3	0,1	0,4	4,4	15,3	18,0	13,6	10,6	8,4	7,1	10,1	8,2	3,8
4 und mehr	0,1	0,1	1,0	8,2	16,1	14,9	12,0	9,4	7,4	12,4	10,7	7,7
Zusammen	0,2	1,0	9,5	20,8	18,4	14,9	11,0	7,8	5,1	6,0	3,6	1,7

**III. Weitere Veröffentlichungen mit Einkommensangaben der 1% - Wohnungserhebung 1960**  
in „Wirtschaft und Statistik“

Verfasser:	Titel:	Jahrgang/Heft/Seite
Dipl. Volkswirt Manfred Euler	Wohnverhältnisse, soziale und wirtschaftliche Situation der Untermieterhaushalte im Frühjahr 1960	1962/1, 13-18, 22*, 23*
Dipl. Volkswirt Manfred Euler	Die alleinlebenden Frauen - Wohnverhältnisse, soziale und wirtschaftliche Situation im Frühjahr 1960	1962/7, 390-394
Dr. Kurt Horstmann	Die Einkommen der Vertriebenenhaushalte im Vergleich zu denen der übrigen Haushalte	1962/9, 530-531, 493*
Dr. Kurt Horstmann	Die berufstätigen Mütter und ihre wirtschaftliche Lage	1962/10, 581-585
Dipl. Volkswirt Manfred Euler	Die Rentnerhaushalte	1962/11, 633-638
Dipl. Volkswirt Arnim Sobotschinski	Die Mietbelastung der Haushalte	1963/1, 23-29, 19*, 20*
Dipl. Volkswirt Manfred Euler	Die Wohnverhältnisse kinderreicher Familien	1963/1, 29-32
Dipl. Volkswirt Arnim Sobotschinski	Die alten Leute - Zusammensetzung, Wohnungsversorgung, Einkommenslage	1963/6, 325-331, 333*
Dipl. Volkswirt Irmgard Kleemann	Die Einkommenslage der Nichterwerbstätigen und ihrer Haushalte	1963/11, 649-654

#### IV. Tabellenteil

Die Tabellen enthalten die Ergebnisse der zweiten repräsentativen Zusatzerhebung zur Wohnungsstatistik 1956/57 – der 1% – Wohnungserhebung 1960 – für das Bundesgebiet ohne Berlin.

Die hier veröffentlichten Zahlen sind die Stichprobenergebnisse. Durch das Anhängen von jeweils zwei Nullen, ist eine behelfsmäßige Hochrechnung möglich. Es sei nochmals darauf hingewiesen, daß mit 50 – 100 Fällen besetzte Tabellenfelder wegen des Stichprobenfehlers nur eine bedingte Aussagefähigkeit haben. Tabellenfelder mit weniger als 50 Fällen sollten im allgemeinen unberücksichtigt bleiben.

# 1. Haushalte nach Einkommen, Haushaltsgröße

Haushalte mit ... Personen	Haus- halte ins- gesamt	Von den Haushalten hatten ein monatliches							
		unter 200	200 - 300	300 - 400	400 - 500	500 - 600	600 - 700	700 - 800	800 - 900
Haushaltsvorstand									
1	164	-	-	-	-	-	-	-	-
2	950	-	-	-	-	-	-	-	-
3	1 484	-	-	-	-	-	-	-	-
4	1 916	-	-	-	-	-	-	-	-
5 und mehr	4 567	-	-	-	-	-	-	-	-
<b>Zusammen</b>	<b>9 081</b>	<b>-</b>	<b>-</b>	<b>-</b>	<b>-</b>	<b>-</b>	<b>-</b>	<b>-</b>	<b>-</b>
Haushaltsvorstand									
1	1 319	24	71	87	67	69	57	38	21
2	3 944	21	58	131	205	219	197	160	133
3	4 062	4	27	72	123	174	168	174	191
4	3 615	4	19	39	80	106	131	139	138
5 und mehr	3 747	5	9	28	52	80	100	94	108
<b>Zusammen</b>	<b>16 687</b>	<b>58</b>	<b>184</b>	<b>357</b>	<b>527</b>	<b>648</b>	<b>653</b>	<b>605</b>	<b>591</b>
Haushaltsvorstand									
1	841	1	29	68	116	162	96	108	81
2	1 951	-	5	63	294	259	309	254	188
3	2 858	-	2	46	360	352	394	396	297
4	2 569	-	-	12	149	335	281	298	307
5 und mehr	1 976	-	1	5	25	106	142	165	179
<b>Zusammen</b>	<b>10 195</b>	<b>1</b>	<b>37</b>	<b>194</b>	<b>944</b>	<b>1 214</b>	<b>1 222</b>	<b>1 221</b>	<b>1 052</b>
Haushaltsvorstand									
1	4 208	64	505	923	921	450	246	131	58
2	5 816	14	55	279	699	882	815	634	467
3	6 961	4	16	158	608	927	976	803	689
4	5 036	1	7	62	277	608	653	547	482
5 und mehr	2 960	1	1	15	66	186	276	313	282
<b>Zusammen</b>	<b>24 981</b>	<b>84</b>	<b>584</b>	<b>1 437</b>	<b>2 571</b>	<b>3 053</b>	<b>2 966</b>	<b>2 428</b>	<b>1 978</b>
Haushaltsvorstand									
1	5 555	440	1 260	1 798	1 048	291	85	24	6
2	12 917	94	487	2 671	3 369	2 182	1 587	982	375
3	16 539	34	182	1 821	4 107	3 039	2 395	1 768	1 077
4	12 516	15	129	1 200	2 777	2 270	1 565	1 158	868
5 und mehr	9 995	7	40	342	1 335	1 692	1 350	1 013	795
<b>Zusammen</b>	<b>57 522</b>	<b>590</b>	<b>2 098</b>	<b>7 832</b>	<b>12 636</b>	<b>9 474</b>	<b>6 982</b>	<b>4 945</b>	<b>3 121</b>

## und sozialer Stellung des Haushaltsvorstandes

Nettoeinkommen von ... bis unter ... DM									Haushalte mit ... Personen
900 - 1 000	1 000 - 1 100	1 100 - 1 200	1 200 - 1 300	1 300 - 1 400	1 400 - 1 500	1 500 - 2 000	2 000 und mehr	Ohne Angabe	
<b>selbständiger Landwirt</b>									
-	-	-	-	-	-	-	-	164	1
-	-	-	-	-	-	-	-	950	2
-	-	-	-	-	-	-	-	1 484	3
-	-	-	-	-	-	-	-	1 916	4
-	-	-	-	-	-	-	-	4 567	5 und mehr
-	-	-	-	-	-	-	-	9 081	Zusammen
<b>Gewerbetreibender oder freiberuflich Tätiger</b>									
25	12	7	11	9	4	22	23	772	1
93	94	81	60	45	26	116	138	2 167	2
128	129	115	74	74	57	157	182	2 213	3
128	115	85	93	56	48	202	238	1 994	4
105	115	85	93	67	76	268	380	2 082	5 und mehr
479	465	373	331	251	211	765	961	9 228	Zusammen
<b>Beamter</b>									
45	31	10	10	2	-	6	-	76	1
113	124	42	39	27	14	24	7	189	2
271	165	99	76	46	27	58	12	257	3
220	182	160	108	93	62	88	12	262	4
197	193	137	144	104	95	184	39	260	5 und mehr
846	695	448	377	272	198	360	70	1 044	Zusammen
<b>Angestellter</b>									
22	24	13	8	2	4	6	7	824	1
276	202	127	78	51	30	63	24	1 120	2
471	362	191	150	74	51	121	34	1 326	3
379	327	210	164	106	75	160	41	937	4
253	203	163	135	108	92	209	76	581	5 und mehr
1 401	1 118	704	535	341	252	559	182	4 788	Zusammen
<b>Arbeiter</b>									
1	4	-	-	-	-	-	2	596	1
139	57	10	8	3	2	3	-	948	2
530	236	101	41	21	12	6	-	1 169	3
594	412	270	186	90	37	34	3	908	4
633	526	398	301	204	171	264	38	886	5 und mehr
1 897	1 235	779	536	318	222	307	43	4 507	Zusammen

# 1. Haushalte nach Einkommen, Haushaltsgröße

Haushalte mit ... Personen	Haus- halte ins- gesamt	Von den Haushalten hatten ein monatliches							
		unter 200	200 - 300	300 - 400	400 - 500	500 - 600	600 - 700	700 - 800	800 - 900
<b>Haushaltsvorstand</b>									
1	14 373	5 663	4 914	1 752	473	143	66	20	7
2	14 280	1 125	2 837	3 278	2 563	1 546	751	317	133
3	5 171	88	297	436	652	778	680	554	366
4	2 297	20	65	118	170	228	238	253	231
5 und mehr	1 953	5	11	57	101	160	178	170	183
<b>Zusammen</b>	<b>38 074</b>	<b>6 901</b>	<b>8 124</b>	<b>5 641</b>	<b>3 959</b>	<b>2 855</b>	<b>1 913</b>	<b>1 314</b>	<b>920</b>
<b>Haushaltsvorstand</b>									
1	2 487	142	517	676	391	218	132	44	20
2	3 472	9	97	473	724	614	464	250	145
3	1 214	1	8	44	66	91	149	161	130
4	450	-	2	6	7	22	32	41	55
5 und mehr	302	-	-	1	1	10	16	20	32
<b>Zusammen</b>	<b>7 925</b>	<b>152</b>	<b>624</b>	<b>1 200</b>	<b>1 189</b>	<b>955</b>	<b>793</b>	<b>546</b>	<b>382</b>
<b>Haushaltsvorstand</b>									
1	796	664	66	8	1	-	1	-	-
2	487	134	175	62	39	18	4	2	-
3	250	47	72	33	26	24	13	9	4
4	134	3	38	25	13	15	7	6	7
5 und mehr	131	-	8	21	20	18	18	8	7
<b>Zusammen</b>	<b>1 798</b>	<b>848</b>	<b>359</b>	<b>149</b>	<b>99</b>	<b>75</b>	<b>43</b>	<b>25</b>	<b>18</b>
<b>Haushaltsvorstand</b>									
1	2 511	512	412	153	75	38	18	10	9
2	1 161	142	148	137	122	75	30	19	20
3	526	12	36	44	44	36	30	32	14
4	198	3	8	9	16	14	22	9	8
5 und mehr	164	1	2	6	9	6	7	6	12
<b>Zusammen</b>	<b>4 560</b>	<b>670</b>	<b>606</b>	<b>349</b>	<b>266</b>	<b>169</b>	<b>107</b>	<b>76</b>	<b>63</b>
<b>Haushalte</b>									
1	32 254	7 510	7 774	5 465	3 092	1 371	701	375	202
2	44 978	1 539	3 862	7 094	8 015	5 795	4 157	2 618	1 461
3	39 065	190	640	2 654	5 986	5 421	4 805	3 897	2 768
4	28 731	46	268	1 471	3 489	3 598	2 929	2 451	2 096
5 und mehr	25 795	19	72	475	1 609	2 258	2 087	1 789	1 598
<b>Insgesamt</b>	<b>170 823</b>	<b>9 304</b>	<b>12 616</b>	<b>17 159</b>	<b>22 191</b>	<b>18 443</b>	<b>14 679</b>	<b>11 130</b>	<b>8 125</b>

167742

## und sozialer Stellung des Haushaltsvorstandes

Nettoeinkommen von ... bis unter ... DM									Haushalte mit ... Personen
900 - 1 000	1 000 - 1 100	1 100 - 1 200	1 200 - 1 300	1 300 - 1 400	1 400 - 1 500	1 500 - 2 000	2 000 und mehr	Ohne Angabe	
<b>Rentner</b>									
4	2	1	2	-	-	1	5	1 320	1
67	29	15	8	4	4	9	4	1 590	2
232	118	55	26	14	6	12	5	852	3
201	145	90	62	30	21	26	6	393	4
162	144	92	104	61	39	101	25	360	5 und mehr
666	438	253	202	109	70	149	45	4 515	Zusammen
<b>Pensionär</b>									
16	2	1	1	-	1	1	1	324	1
102	48	28	28	7	14	15	5	449	2
88	81	61	25	21	12	32	6	238	3
35	35	25	27	16	8	28	11	100	4
35	19	18	20	17	14	27	9	63	5 und mehr
276	185	133	101	61	49	103	32	1 174	Zusammen
<b>Unterstützungsempfänger</b>									
-	-	-	-	-	-	-	-	56	1
-	1	-	-	-	-	1	-	51	2
1	1	-	-	1	-	-	-	19	3
4	-	2	-	-	-	-	-	14	4
3	8	3	1	-	-	3	-	13	5 und mehr
8	10	5	1	1	-	4	-	153	Zusammen
<b>sonstiger Nichterwerbstätiger</b>									
5	4	-	2	1	1	3	2	1 266	1
8	4	7	4	3	4	5	2	431	2
19	9	3	3	4	1	6	1	232	3
12	8	4	2	2	1	3	2	75	4
3	4	6	2	7	4	6	6	77	5 und mehr
47	29	20	13	17	11	23	13	2 081	Zusammen
<b>insgesamt</b>									
118	79	32	34	14	10	39	40	5 398	1
798	559	310	225	140	94	236	180	7 895	2
1 740	1 101	625	395	255	166	392	240	7 790	3
1 573	1 224	846	642	393	252	541	313	6 599	4
1 391	1 212	902	800	568	491	1 062	573	8 889	5 und mehr
5 620	4 175	2 715	2 096	1 370	1 013	2 270	1 346	36 571	<b>Insgesamt</b>
									27490



# 1. Haushalte nach Einkommen, Haushaltsgröße

Haushalte mit ... Personen	Haus- halte ins- gesamt	Von den Haushalten hatten ein monatliches							
		unter 200	200 - 300	300 - 400	400 - 500	500 - 600	600 - 700	700 - 800	800 - 900
<b>Gemeindegrößenklasse 1</b>									
<b>Haushaltsvorstand</b>									
1	119	-	-	-	-	-	-	-	-
2	678	-	-	-	-	-	-	-	-
3	1 146	-	-	-	-	-	-	-	-
4	1 491	-	-	-	-	-	-	-	-
5 und mehr	3 555	-	-	-	-	-	-	-	-
Zusammen	6 989	-	-	-	-	-	-	-	-
<b>Haushaltsvorstand</b>									
1	125	9	8	12	7	5	4	5	-
2	524	7	21	31	30	40	29	19	13
3	639	1	12	22	37	41	32	40	22
4	761	4	10	21	32	43	40	42	25
5 und mehr	1 022	3	9	12	28	34	42	43	42
Zusammen	3 071	24	60	98	134	163	147	149	102
<b>Haushaltsvorstand</b>									
1	293	10	44	50	52	47	19	16	10
2	600	2	12	50	84	99	87	64	60
3	868	2	6	47	143	137	115	105	64
4	870	1	4	22	90	134	123	115	76
5 und mehr	791	1	-	5	30	73	79	83	87
Zusammen	3 422	16	66	174	399	490	423	383	297
<b>Haushaltsvorstand</b>									
1	632	84	157	219	82	19	7	1	-
2	2 055	34	167	641	513	250	174	90	33
3	3 319	21	83	616	887	527	425	278	152
4	3 037	8	75	536	759	460	292	247	181
5 und mehr	3 134	6	23	189	542	541	380	267	220
Zusammen	12 177	153	505	2 201	2 783	1 797	1 278	883	586
<b>Haushaltsvorstand</b>									
1	3 180	1 767	784	216	65	24	8	5	3
2	3 652	604	962	701	495	281	127	51	18
3	1 527	75	136	177	196	235	184	132	74
4	786	16	39	53	67	96	88	72	72
5 und mehr	838	4	9	33	52	66	78	74	81
Zusammen	9 983	2 466	1 930	1 180	875	702	485	334	248
<b>Zu</b>									
1	4 349	1 870	993	497	206	95	38	27	13
2	7 509	647	1 162	1 423	1 122	670	417	224	124
3	7 499	99	237	862	1 263	940	756	555	312
4	6 945	29	128	632	948	733	543	476	354
5 und mehr	9 340	14	41	239	652	714	579	467	430
Zusammen	35 642	2 659	2 561	3 653	4 191	3 152	2 333	1 749	1 233

# und sozialer Stellung des Haushaltsvorstandes

Nettoeinkommen von ... bis unter ... DM									Haushalte mit ... Personen
900 -	1 000 -	1 100 -	1 200 -	1 300 -	1 400 -	1 500 -	2 000 und mehr	Ohne Angabe	
1 000	1 100	1 200	1 300	1 400	1 500	2 000			

(Gemeinden unter 2 000 Einwohner)

## selbständiger Landwirt

-	-	-	-	-	-	-	-	119	1
-	-	-	-	-	-	-	-	678	2
-	-	-	-	-	-	-	-	1 146	3
-	-	-	-	-	-	-	-	1 491	4
-	-	-	-	-	-	-	-	3 555	5 und mehr
-	-	-	-	-	-	-	-	6 989	Zusammen

## Gewerbetreibender oder freiberuflich Tätiger

1	1	1	1	-	-	1	-	70	1
11	10	8	8	2	2	10	12	271	2
16	11	20	8	7	6	19	12	333	3
32	25	12	19	6	11	35	24	380	4
37	47	26	24	18	19	52	51	535	5 und mehr
97	94	67	60	33	38	117	99	1 589	Zusammen

## Beamter oder Angestellter

2	1	1	-	-	-	1	-	40	1
28	16	6	3	1	2	1	1	84	2
51	32	16	11	6	3	7	-	123	3
57	43	33	20	10	7	10	1	124	4
80	62	37	32	26	16	29	8	143	5 und mehr
218	154	93	66	43	28	48	10	514	Zusammen

## Arbeiter

-	-	-	-	-	-	-	1	62	1
6	5	-	-	-	-	-	-	142	2
54	23	8	5	2	1	-	-	237	3
113	57	33	20	11	4	4	1	236	4
172	149	91	74	40	44	51	8	337	5 und mehr
345	234	132	99	53	49	55	10	1 014	Zusammen

## Nichterwerbstätiger

-	-	-	-	1	-	1	1	305	1
9	7	4	-	1	-	-	-	392	2
35	21	7	2	-	1	2	1	249	3
48	37	15	16	4	-	8	-	155	4
73	59	35	27	12	8	21	10	196	5 und mehr
165	124	61	45	18	9	32	12	1 297	Zusammen

## sammen

3	2	2	1	1	-	3	2	596	1
54	38	18	11	4	4	11	13	1 567	2
156	87	51	26	15	11	28	13	2 088	3
250	162	93	75	31	22	57	26	2 386	4
362	317	189	157	96	87	153	77	4 766	5 und mehr
825	606	353	270	147	124	252	131	11 403	Zusammen

# 1. Haushalte nach Einkommen, Haushaltsgröße

Haushalte mit ... Personen	Haus- halte ins- gesamt	Von den Haushalten hatten ein monatliches							
		unter 200	200 - 300	300 - 400	400 - 500	500 - 600	600 - 700	700 - 800	800 - 900
<b>Gemeindegrößenklasse 2</b>									
<b>Haushaltsvorstand</b>									
1	29	-	-	-	-	-	-	-	-
2	144	-	-	-	-	-	-	-	-
3	181	-	-	-	-	-	-	-	-
4	246	-	-	-	-	-	-	-	-
5 und mehr	559	-	-	-	-	-	-	-	-
Zusammen	1 159	-	-	-	-	-	-	-	-
<b>Haushaltsvorstand</b>									
1	112	1	11	9	8	2	5	3	2
2	428	2	11	16	24	33	24	24	17
3	496	-	3	13	18	24	17	16	28
4	510	-	3	9	11	10	21	21	34
5 und mehr	587	-	-	7	8	15	15	20	21
Zusammen	2 133	3	28	54	69	84	82	84	102
<b>Haushaltsvorstand</b>									
1	252	4	28	49	39	36	11	9	8
2	598	2	5	50	102	97	96	61	53
3	871	1	3	33	97	123	152	89	95
4	785	-	1	16	75	124	105	103	81
5 und mehr	584	-	1	7	10	51	61	70	59
Zusammen	3 090	7	38	155	323	431	425	332	296
<b>Haushaltsvorstand</b>									
1	496	59	129	171	72	12	3	1	1
2	1 498	11	62	404	365	231	179	86	27
3	2 151	4	30	301	568	356	308	229	122
4	1 767	2	18	198	450	278	208	164	99
5 und mehr	1 468	-	6	65	239	246	195	160	104
Zusammen	7 380	76	245	1 139	1 694	1 123	893	640	353
<b>Haushaltsvorstand</b>									
1	1 954	934	556	178	64	22	13	1	3
2	2 365	206	508	506	404	225	134	47	15
3	902	18	70	95	113	132	110	86	70
4	425	3	14	23	32	34	45	51	43
5 und mehr	380	1	4	13	17	33	48	27	40
Zusammen	6 026	1 162	1 152	815	630	446	350	212	171
<b>Zu</b>									
1	2 843	998	724	407	183	72	32	14	14
2	5 033	221	586	976	895	586	433	218	112
3	4 601	23	106	442	796	635	587	420	315
4	3 733	5	36	246	568	446	379	339	257
5 und mehr	3 578	1	11	92	274	345	319	277	224
Zusammen	19 788	1 248	1 463	2 163	2 716	2 084	1 750	1 268	922

## und sozialer Stellung des Haushaltsvorstandes

Nettoeinkommen von ... bis unter ... DM									Haushalte mit ... Personen
900 - 1 000	1 000 - 1 100	1 100 - 1 200	1 200 - 1 300	1 300 - 1 400	1 400 - 1 500	1 500 - 2 000	2 000 und mehr	Ohne Angabe	
<b>(Gemeinden mit 2 000 bis unter 5 000 Einwohnern)</b>									
<b>selbständiger Landwirt</b>									
-	-	-	-	-	-	-	-	29	1
-	-	-	-	-	-	-	-	144	2
-	-	-	-	-	-	-	-	181	3
-	-	-	-	-	-	-	-	246	4
-	-	-	-	-	-	-	-	559	5 und mehr
-	-	-	-	-	-	-	-	1 159	Zusammen
<b>Gewerbetreibender oder freiberuflich Tätiger</b>									
1	1	-	1	2	-	2	1	63	1
8	12	13	9	4	2	11	8	210	2
12	17	17	5	8	3	10	18	287	3
13	18	16	11	7	6	32	26	272	4
23	15	12	16	13	12	44	52	314	5 und mehr
57	63	58	42	34	23	99	105	1 146	Zusammen
<b>Beamter oder Angestellter</b>									
7	1	-	2	-	-	1	-	57	1
16	25	4	1	2	2	3	3	76	2
66	35	28	8	8	5	7	1	120	3
46	45	24	20	11	9	18	8	99	4
49	55	38	28	17	15	29	8	86	5 und mehr
184	161	94	59	38	31	58	20	438	Zusammen
<b>Arbeiter</b>									
-	-	-	-	-	-	-	-	48	1
12	7	1	2	-	-	-	-	111	2
55	19	10	3	4	-	1	-	141	3
74	58	34	22	10	4	4	-	144	4
95	76	49	47	26	14	31	4	111	5 und mehr
236	160	94	74	40	18	36	4	555	Zusammen
<b>Nichterwerbstätiger</b>									
-	-	-	-	-	-	-	-	183	1
8	6	3	2	-	1	2	1	297	2
26	8	10	4	5	1	2	1	151	3
34	27	15	10	4	2	7	1	80	4
29	25	17	23	12	8	21	4	58	5 und mehr
97	66	45	39	21	12	32	7	769	Zusammen
<b>sammen</b>									
8	2	-	3	2	-	3	1	380	1
44	50	21	14	6	5	16	12	838	2
159	79	65	20	25	9	20	20	880	3
167	148	89	63	32	21	61	35	841	4
196	171	116	114	68	49	125	68	1 128	5 und mehr
574	450	291	214	133	84	225	136	4 067	Zusammen

# 1. Haushalte nach Einkommen, Haushaltsgröße

Haushalte mit ... Personen	Haus- halte ins- gesamt	Von den Haushalten hatten ein monatliches								
		unter 200	200 -	300 -	400 -	500 -	600 -	700 -	800 -	
			300	400	500	600	700	800	900	
<b>Gemeindegrößenklasse 3</b>										
<b>Haushaltsvorstand</b>										
1	9	-	-	-	-	-	-	-	-	-
2	48	-	-	-	-	-	-	-	-	-
3	71	-	-	-	-	-	-	-	-	-
4	86	-	-	-	-	-	-	-	-	-
5 und mehr	233	-	-	-	-	-	-	-	-	-
Zusammen	447	-	-	-	-	-	-	-	-	-
<b>Haushaltsvorstand</b>										
1	112	1	9	9	7	5	8	3	2	
2	359	3	5	18	19	25	17	11	12	
3	428	-	3	6	12	23	28	17	26	
4	345	-	1	3	7	10	12	14	15	
5 und mehr	463	-	-	3	7	10	13	5	12	
Zusammen	1 707	4	18	39	52	73	78	50	67	
<b>Haushaltsvorstand</b>										
1	295	4	35	57	67	37	17	18	9	
2	597	1	5	24	84	93	79	62	54	
3	816	-	3	24	100	119	112	101	94	
4	691	-	-	4	54	115	98	75	70	
5 und mehr	493	-	-	2	12	32	44	58	48	
Zusammen	2 892	5	43	111	317	396	350	314	275	
<b>Haushaltsvorstand</b>										
1	472	51	119	147	67	19	5	2	-	
2	1 110	5	44	286	281	175	119	72	29	
3	1 460	1	19	182	374	250	203	161	100	
4	1 212	1	16	124	289	197	140	108	90	
5 und mehr	977	1	2	24	126	167	125	106	78	
Zusammen	5 231	59	200	763	1 137	808	592	449	297	
<b>Haushaltsvorstand</b>										
1	1 613	591	500	187	58	24	16	7	1	
2	1 682	110	306	372	312	201	83	43	19	
3	671	16	36	56	81	85	99	77	40	
4	307	1	7	13	19	25	33	28	41	
5 und mehr	271	-	2	9	9	16	19	29	18	
Zusammen	4 544	718	851	637	479	351	250	184	119	
<b>Zu</b>										
1	2 501	647	663	400	199	85	46	30	12	
2	3 796	119	360	700	696	494	298	188	114	
3	3 446	17	61	268	567	477	<del>412</del> 356	356	260	
4	2 641	2	24	144	369	347	283	225	216	
5 und mehr	2 437	1	4	38	154	225	201	198	156	
Zusammen	14 821	786	1 112	1 550	1 985	1 628	1 270	997	758	

## und sozialer Stellung des Haushaltsvorstandes

Nettoeinkommen von ... bis unter ... DM									Haushalte mit ... Personen
900 - 1 000	1 000 - 1 100	1 100 - 1 200	1 200 - 1 300	1 300 - 1 400	1 400 - 1 500	1 500 - 2 000	2 000 und mehr	Ohne Angabe	
(Gemeinden mit 5 000 bis unter 10 000 Einwohnern)									
selbständiger Landwirt									
-	-	-	-	-	-	-	-	9	1
-	-	-	-	-	-	-	-	48	2
-	-	-	-	-	-	-	-	71	3
-	-	-	-	-	-	-	-	86	4
-	-	-	-	-	-	-	-	233	5 und mehr
-	-	-	-	-	-	-	-	447	Zusammen
Gewerbetreibender oder freiberuflich Tätiger									
2	1	-	2	-	-	4	3	56	1
10	4	7	3	4	2	7	10	202	2
19	13	8	9	3	9	18	13	221	3
14	12	9	12	3	6	22	27	178	4
12	19	15	7	7	6	27	43	277	5 und mehr
57	49	39	33	17	23	78	96	934	Zusammen
Beamter oder Angestellter									
5	3	1	-	-	1	-	-	41	1
24	26	7	10	6	1	4	2	115	2
43	42	16	17	10	5	11	-	119	3
56	42	28	13	15	6	15	2	98	4
43	46	35	30	18	16	29	5	75	5 und mehr
171	159	87	70	49	29	59	9	448	Zusammen
Arbeiter									
-	1	-	-	-	-	-	-	61	1
8	3	-	-	1	-	-	-	87	2
38	15	5	2	1	2	-	-	107	3
53	39	32	11	6	6	3	2	95	4
73	53	40	29	15	14	29	4	91	5 und mehr
172	111	77	42	23	22	32	6	441	Zusammen
Nichterwerbstätiger									
2	-	-	-	-	-	-	1	226	1
8	3	2	2	1	-	1	-	219	2
29	13	15	1	3	1	1	-	118	3
34	16	8	12	4	1	4	1	60	4
20	25	14	14	9	4	14	6	63	5 und mehr
93	57	39	29	17	6	20	8	686	Zusammen
sammen									
9	5	1	2	-	1	4	4	393	1
50	36	16	15	12	3	12	12	671	2
129	83	44	29	17	17	30	13	636	3
157	109	77	48	28	19	44	32	517	4
148	143	104	80	49	40	99	58	739	5 und mehr
493	376	242	174	106	80	189	119	2 956	Zusammen

# 1. Haushalte nach Einkommen, Haushaltsgröße

Haushalte mit ... Personen	Haus- halte ins- gesamt	Von den Haushalten hatten ein monatliches							
		unter 200	200 - 300	300 - 400	400 - 500	500 - 600	600 - 700	700 - 800	800 - 900

## Gemeindegrößenklasse 4

### Haushaltsvorstand

1	3	-	-	-	-	-	-	-	-	-
2	22	-	-	-	-	-	-	-	-	-
3	29	-	-	-	-	-	-	-	-	-
4	32	-	-	-	-	-	-	-	-	-
5 und mehr	75	-	-	-	-	-	-	-	-	-
Zusammen	161	-	-	-	-	-	-	-	-	-

### Haushaltsvorstand

1	97	-	5	7	8	2	1	1	-
2	306	4	3	8	15	14	20	12	10
3	324	-	-	5	8	13	14	7	11
4	306	-	-	1	6	7	5	8	8
5 und mehr	336	1	-	-	1	8	6	3	9
Zusammen	1 369	5	8	21	38	44	46	31	38

### Haushaltsvorstand

1	331	3	41	70	53	41	15	17	11
2	505	3	6	28	91	68	68	44	41
3	785	-	-	24	98	116	104	88	67
4	633	-	-	6	47	85	84	69	59
5 und mehr	399	-	1	-	7	23	27	45	32
Zusammen	2 653	6	48	128	296	333	298	263	210

### Haushaltsvorstand

1	417	34	122	120	69	21	6	3	1
2	910	4	42	184	244	150	126	64	25
3	1 229	1	11	148	327	223	168	133	71
4	952	1	6	74	192	191	128	85	64
5 und mehr	723	-	1	14	89	122	101	77	60
Zusammen	4 231	40	182	540	921	707	529	362	221

### Haushaltsvorstand

1	1 515	531	436	185	76	22	19	3	5
2	1 465	82	227	319	233	177	99	60	33
3	523	6	26	34	71	75	65	70	39
4	220	3	9	12	9	26	16	26	16
5 und mehr	172	-	1	5	7	15	11	15	19
Zusammen	3 895	622	699	555	396	315	210	174	112

Zu

1	2 363	568	604	382	206	86	41	24	17
2	3 208	93	278	539	583	409	313	180	109
3	2 890	7	37	211	504	427	351	298	188
4	2 143	4	15	93	254	309	233	188	147
5 und mehr	1 705	1	3	19	104	168	145	140	120
Zusammen	12 309	673	937	1 244	1 651	1 399	1 083	830	581

# und sozialer Stellung des Haushaltsvorstandes

Nettoeinkommen von ... bis unter ... DM									Haushalte mit ... Personen
900 - 1 000	1 000 - 1 100	1 100 - 1 200	1 200 - 1 300	1 300 - 1 400	1 400 - 1 500	1 500 - 2 000	2 000 und mehr	Ohne Angabe	
(Gemeinden mit 10 000 bis unter 20 000 Einwohnern)									
<b>selbständiger Landwirt</b>									
-	-	-	-	-	-	-	-	3	1
-	-	-	-	-	-	-	-	22	2
-	-	-	-	-	-	-	-	29	3
-	-	-	-	-	-	-	-	32	4
-	-	-	-	-	-	-	-	75	5 und mehr
-	-	-	-	-	-	-	-	161	Zusammen
<b>Gewerbetreibender oder freiberuflich Tätiger</b>									
3	1	-	1	-	-	1	4	63	1
5	8	5	4	5	-	13	8	172	2
8	13	15	8	5	1	17	18	181	3
14	12	9	8	7	5	8	25	183	4
7	9	8	13	5	9	34	42	181	5 und mehr
37	43	37	34	22	15	73	97	780	Zusammen
<b>Beamter oder Angestellter</b>									
3	3	-	3	-	-	-	-	71	1
15	24	12	7	2	2	7	1	86	2
55	29	21	17	3	7	9	3	144	3
45	39	28	20	16	9	18	2	106	4
36	25	28	21	20	14	33	12	75	5 und mehr
154	120	89	68	41	32	67	18	482	Zusammen
<b>Arbeiter</b>									
-	-	-	-	-	-	-	1	40	1
10	2	-	-	-	-	-	-	59	2
35	19	8	2	1	-	1	-	81	3
50	35	18	19	3	1	4	-	81	4
37	45	34	23	17	15	19	4	65	5 und mehr
132	101	60	44	21	16	24	5	326	Zusammen
<b>Nichterwerbstätiger</b>									
1	1	-	-	-	1	-	1	234	1
21	6	5	6	-	2	3	1	191	2
24	14	8	4	1	-	4	1	81	3
22	16	11	5	4	5	1	3	36	4
18	9	8	6	7	7	9	2	33	5 und mehr
86	46	32	21	12	15	17	8	575	Zusammen
<b>sammen</b>									
7	5	-	4	-	1	1	6	411	1
51	40	22	17	7	4	23	10	530	2
122	75	52	31	10	8	31	22	516	3
131	102	66	52	30	20	31	30	438	4
98	88	78	63	49	45	95	60	429	5 und mehr
409	310	218	167	96	78	181	128	2 324	Zusammen



# 1. Haushalte nach Einkommen, Haushaltsgröße

Haushalte mit ... Personen	Haus- halte ins- gesamt	Von den Haushalten hatten ein monatliches								
		unter 200	200 - 300	300 - 400	400 - 500	500 - 600	600 - 700	700 - 800	800 - 900	900
<u>Gemeindegrößenklasse 5</u>										
Haushaltsvorstand										
1	1	-	-	-	-	-	-	-	-	-
2	19	-	-	-	-	-	-	-	-	-
3	25	-	-	-	-	-	-	-	-	-
4	24	-	-	-	-	-	-	-	-	-
5 und mehr	65	-	-	-	-	-	-	-	-	-
Zusammen	134	-	-	-	-	-	-	-	-	-
Haushaltsvorstand										
1	122	2	11	7	6	5	7	3	2	2
2	408	1	3	14	15	22	24	15	17	17
3	464	1	3	6	13	16	21	16	20	20
4	401	-	1	3	9	9	15	17	12	12
5 und mehr	372	-	-	2	1	6	5	7	9	9
Zusammen	1 767	4	18	32	44	58	72	58	60	60
Haushaltsvorstand										
1	521	4	58	107	106	53	32	32	19	19
2	839	1	12	37	118	118	127	93	69	69
3	1 155	-	1	17	125	131	177	158	84	84
4	931	-	-	6	49	117	122	105	92	92
5 und mehr	639	-	-	-	10	30	60	63	57	57
Zusammen	4 085	5	71	167	408	449	518	451	321	321
Haushaltsvorstand										
1	616	43	129	209	125	36	8	1	-	-
2	1 417	14	45	254	380	263	176	107	46	46
3	1 840	-	9	176	424	381	271	212	119	119
4	1 282	2	5	73	270	271	148	114	98	98
5 und mehr	1 022	-	2	17	95	165	144	120	70	70
Zusammen	6 177	59	190	729	1 294	1 116	747	554	333	333
Haushaltsvorstand										
1	2 153	673	640	284	100	55	25	3	1	1
2	2 046	111	279	434	372	258	152	75	39	39
3	738	9	31	48	79	90	84	74	61	61
4	331	1	13	14	23	29	29	37	35	35
5 und mehr	248	-	-	8	16	19	23	11	19	19
Zusammen	5 516	794	963	788	590	451	313	200	155	155
Zu										
1	3 413	722	838	607	337	149	72	39	22	22
2	4 729	127	339	739	885	661	479	290	171	171
3	4 222	10	44	247	641	618	553	460	284	284
4	2 969	3	19	96	351	426	314	273	237	237
5 und mehr	2 346	-	2	27	122	220	232	201	155	155
Zusammen	17 679	862	1 242	1 716	2 336	2 074	1 650	1 263	869	869

## und sozialer Stellung des Haushaltsvorstandes

Nettoeinkommen von ... bis unter ... DM									Haushalte mit ... Personen
900 - 1 000	1 000 - 1 100	1 100 - 1 200	1 200 - 1 300	1 300 - 1 400	1 400 - 1 500	1 500 - 2 000	2 000 und mehr	Ohne Angabe	

(Gemeinden mit 20 000 bis unter 50 000 Einwohnern)

### selbständiger Landwirt

-	-	-	-	-	-	-	-	1	1
-	-	-	-	-	-	-	-	19	2
-	-	-	-	-	-	-	-	25	3
-	-	-	-	-	-	-	-	24	4
-	-	-	-	-	-	-	-	65	5 und mehr
-	-	-	-	-	-	-	-	134	Zusammen

### Gewerbetreibender oder freiberuflich Tätiger

2	1	1	1	1	-	-	1	72	1
6	11	8	4	6	1	8	12	241	2
8	12	9	8	11	3	22	23	272	3
9	10	7	8	7	3	26	31	234	4
8	6	7	11	8	8	23	38	233	5 und mehr
33	40	32	32	33	15	79	105	1 052	Zusammen

### Beamter oder Angestellter

6	7	3	3	-	1	2	1	87	1
32	29	17	13	4	2	10	1	156	2
82	65	22	29	12	4	20	4	224	3
69	54	48	32	26	17	30	7	157	4
77	63	35	37	22	16	49	16	104	5 und mehr
266	218	125	114	64	40	111	29	728	Zusammen

### Arbeiter

-	-	-	-	-	-	-	-	65	1
10	5	-	1	-	1	1	-	114	2
56	32	7	5	3	1	2	-	142	3
61	58	36	29	8	6	4	-	99	4
81	65	47	40	28	15	40	6	87	5 und mehr
208	160	90	75	39	23	47	6	507	Zusammen

### Nichterwerbstätiger

3	-	-	-	-	-	-	1	368	1
26	12	4	3	-	4	2	1	274	2
46	31	13	2	2	6	5	1	156	3
22	16	17	11	5	4	10	1	64	4
22	16	16	10	9	7	20	1	51	5 und mehr
119	75	50	26	16	21	37	5	913	Zusammen

### sammen

11	8	4	4	1	1	2	3	593	1
74	57	29	21	10	8	21	14	804	2
192	140	51	44	28	14	49	28	819	3
161	138	108	80	46	30	70	39	578	4
188	150	105	98	67	46	132	61	540	5 und mehr
626	493	297	247	152	99	274	145	3 334	Zusammen

# 1. Haushalte nach Einkommen, Haushaltsgröße

Haushalte mit ... Personen	Haus- halte ins- gesamt	Von den Haushalten hatten ein monatliches							
		unter 200	200 - 300	300 - 400	400 - 500	500 - 600	600 - 700	700 - 800	800 - 900
<u>Gemeindegrößenklasse 6</u>									
Haushaltsvorstand									
1	-	-	-	-	-	-	-	-	-
2	10	-	-	-	-	-	-	-	-
3	10	-	-	-	-	-	-	-	-
4	11	-	-	-	-	-	-	-	-
5 und mehr	24	-	-	-	-	-	-	-	-
Zusammen	55	-	-	-	-	-	-	-	-
Haushaltsvorstand									
1	92	3	3	4	3	3	3	3	3
2	295	1	2	7	18	14	12	12	8
3	301	1	1	5	5	9	8	14	13
4	229	-	1	1	3	5	8	5	10
5 und mehr	229	1	-	1	-	-	3	6	4
Zusammen	1 146	6	7	18	29	31	34	40	38
Haushaltsvorstand									
1	391	7	47	76	73	37	38	23	15
2	659	2	1	27	87	97	99	78	50
3	811	-	1	14	84	103	96	101	92
4	693	-	-	2	31	71	82	85	80
5 und mehr	419	-	-	2	11	23	31	42	42
Zusammen	2 973	9	49	121	286	331	346	329	279
Haushaltsvorstand									
1	476	30	131	142	101	27	7	2	-
2	919	4	26	159	243	177	127	64	31
3	1 143	1	12	94	276	220	173	142	86
4	817	-	1	45	170	162	131	80	52
5 und mehr	557	-	1	7	64	98	74	45	52
Zusammen	3 912	35	171	447	854	684	512	333	221
Haushaltsvorstand									
1	1 497	429	500	210	91	38	22	4	5
2	1 358	45	186	286	272	190	103	46	26
3	565	9	22	38	55	55	64	64	49
4	198	-	9	12	13	15	18	23	15
5 und mehr	153	-	3	6	6	12	8	17	15
Zusammen	3 771	483	720	552	437	310	215	154	110
Zu									
1	2 456	469	681	432	268	105	70	32	23
2	3 241	52	215	479	620	478	341	200	115
3	2 830	11	36	151	420	387	341	321	240
4	1 948	-	11	60	217	253	239	193	157
5 und mehr	1 382	1	4	16	81	133	116	110	113
Zusammen	11 857	533	947	1 138	1 606	1 356	1 107	856	648

## und sozialer Stellung des Haushaltsvorstandes

Nettoeinkommen von ... bis unter ... DM									Haushalte mit ... Personen
900 - 1 000	1 000 - 1 100	1 100 - 1 200	1 200 - 1 300	1 300 - 1 400	1 400 - 1 500	1 500 - 2 000	2 000 und mehr	Ohne Angabe	
(Gemeinden mit 50 000 bis unter 100 000 Einwohnern)									
<b>selbständiger Landwirt</b>									
-	-	-	-	-	-	-	-	-	1
-	-	-	-	-	-	-	-	10	2
-	-	-	-	-	-	-	-	10	3
-	-	-	-	-	-	-	-	11	4
-	-	-	-	-	-	-	-	24	5 und mehr
-	-	-	-	-	-	-	-	55	Zusammen
<b>Gewerbetreibender oder freiberuflich Tätiger</b>									
1	1	-	2	2	2	2	3	54	1
6	4	7	2	3	2	11	16	170	2
7	12	4	6	8	4	11	16	177	3
9	5	7	7	1	5	12	14	136	4
5	9	5	5	4	3	21	35	127	5 und mehr
28	31	23	22	18	16	57	84	664	Zusammen
<b>Beamter oder Angestellter</b>									
4	5	-	1	-	2	1	1	61	1
35	38	9	15	7	4	9	-	101	2
63	42	24	15	8	10	19	6	133	3
64	48	34	25	20	14	28	4	105	4
37	19	23	23	16	22	42	14	72	5 und mehr
203	152	90	79	51	52	99	25	472	Zusammen
<b>Arbeiter</b>									
-	1	-	-	-	-	-	-	35	1
13	8	2	-	-	1	-	-	64	2
44	19	6	6	-	2	-	-	62	3
42	30	21	18	8	3	1	-	53	4
48	34	27	15	12	14	17	1	48	5 und mehr
147	92	56	39	20	20	18	1	262	Zusammen
<b>Nichterwerbstätiger</b>									
1	1	1	1	-	-	-	-	194	1
16	7	6	4	-	4	5	2	160	2
32	19	16	11	8	1	10	2	110	3
24	15	5	6	7	3	1	2	30	4
11	9	5	8	8	6	11	1	27	5 und mehr
84	51	33	30	23	14	27	7	521	Zusammen
<b>sammen</b>									
6	8	1	4	2	4	3	4	344	1
70	57	24	21	10	11	25	18	505	2
146	92	50	38	24	17	40	24	492	3
139	98	67	56	36	25	42	20	335	4
101	71	60	51	40	45	91	51	298	5 und mehr
462	326	202	170	112	102	201	117	1 974	Zusammen

# 1. Haushalte nach Einkommen, Haushaltsgröße

Haushalte mit ... Personen	Haus- halte ins- gesamt	Von den Haushalten hatten ein monatliches							
		unter 200	200 - 300	300 - 400	400 - 500	500 - 600	600 - 700	700 - 800	800 - 900
<b>Gemeindegrößenklasse 7</b>									
<b>Haushaltsvorstand</b>									
1	-	-	-	-	-	-	-	-	-
2	6	-	-	-	-	-	-	-	-
3	4	-	-	-	-	-	-	-	-
4	7	-	-	-	-	-	-	-	-
5 und mehr	21	-	-	-	-	-	-	-	-
Zusammen	38	-	-	-	-	-	-	-	-
<b>Haushaltsvorstand</b>									
1	101	2	3	6	5	5	2	4	1
2	317	2	3	11	14	12	15	3	11
3	306	-	-	2	9	16	9	16	14
4	248	-	-	-	2	5	8	7	4
5 und mehr	191	-	-	2	1	2	7	2	2
Zusammen	1 163	4	6	21	31	40	41	32	32
<b>Haushaltsvorstand</b>									
1	471	2	57	84	98	47	19	26	13
2	721	1	5	33	77	119	98	73	55
3	909	-	-	12	77	118	123	117	97
4	661	-	-	3	20	75	82	69	75
5 und mehr	404	-	-	2	5	20	36	29	33
Zusammen	3 166	3	62	134	277	379	358	314	273
<b>Haushaltsvorstand</b>									
1	390	23	71	126	82	29	10	1	1
2	995	6	24	165	260	185	134	74	38
3	1 215	2	5	87	309	257	188	111	77
4	773	1	1	44	165	161	107	72	61
5 und mehr	548	-	1	10	41	94	86	59	68
Zusammen	3 921	32	102	432	857	726	525	317	245
<b>Haushaltsvorstand</b>									
1	1 732	444	484	242	84	39	16	13	4
2	1 516	72	192	287	300	178	125	57	30
3	526	6	28	28	50	64	59	50	39
4	209	1	7	7	12	14	18	21	28
5 und mehr	154	-	1	4	7	11	11	13	14
Zusammen	4 137	523	712	568	453	306	229	154	115
<b>Zu</b>									
1	2 694	471	615	458	269	120	47	44	19
2	3 555	81	224	496	651	494	372	207	134
3	2 960	8	33	129	445	455	379	294	227
4	1 898	2	8	54	199	255	215	169	168
5 und mehr	1 318	-	2	18	54	127	140	103	117
Zusammen	12 425	562	882	1 155	1 618	1 451	1 153	817	665

# und sozialer Stellung des Haushaltsvorstandes

Nettoeinkommen von ... bis unter ... DM									Haushalte mit ... Personen
900 - 1 000	1 000 - 1 100	1 100 - 1 200	1 200 - 1 300	1 300 - 1 400	1 400 - 1 500	1 500 - 2 000	2 000 und mehr	Ohne Angabe	
(Gemeinden mit 100 000 bis unter 200 000 Einwohnern)									
<b>selbständiger Landwirt</b>									
-	-	-	-	-	-	-	-	-	1
-	-	-	-	-	-	-	-	6	2
-	-	-	-	-	-	-	-	4	3
-	-	-	-	-	-	-	-	7	4
-	-	-	-	-	-	-	-	21	5 und mehr
-	-	-	-	-	-	-	-	38	Zusammen
<b>Gewerbetreibender oder freiberuflich Tätiger</b>									
2	-	-	1	2	-	1	-	67	1
12	5	9	10	3	2	10	11	184	2
12	9	8	8	2	5	10	11	175	3
8	6	4	3	2	1	15	16	167	4
2	3	4	3	4	4	16	19	120	5 und mehr
36	23	25	25	13	12	52	57	713	Zusammen
<b>Beamter oder Angestellter</b>									
7	6	3	1	-	-	1	1	106	1
33	27	20	12	7	5	11	3	142	2
60	55	23	26	13	10	15	5	158	3
56	48	32	28	18	14	22	3	116	4
32	24	18	35	26	21	35	8	80	5 und mehr
188	160	96	102	64	50	84	20	602	Zusammen
<b>Arbeiter</b>									
-	-	-	-	-	-	-	-	47	1
17	6	1	2	-	-	-	-	83	2
47	21	9	1	2	1	-	-	98	3
50	23	8	14	5	4	2	-	55	4
31	27	27	16	11	11	22	3	41	5 und mehr
145	77	45	33	18	16	24	3	324	Zusammen
<b>Nichterwerbstätiger</b>									
1	3	-	-	-	-	-	-	402	1
20	7	8	1	4	3	4	3	225	2
26	24	11	3	5	3	3	-	127	3
20	14	4	6	4	2	6	3	42	4
7	11	2	8	10	6	10	5	34	5 und mehr
74	59	25	18	23	14	23	11	830	Zusammen
<b>sammen</b>									
10	9	3	2	2	-	2	1	622	1
82	45	38	25	14	10	25	17	640	2
145	109	51	38	22	19	28	16	562	3
134	91	48	51	29	21	45	22	387	4
72	65	51	62	51	42	83	35	296	5 und mehr
443	319	191	178	118	92	183	91	2 507	Zusammen

# 1. Haushalte nach Einkommen, Haushaltsgröße

Haushalte mit ... Personen	Haus- halte ins- gesamt	Von den Haushalten hatten ein monatliches							
		unter 200	200 - 300	300 - 400	400 - 500	500 - 600	600 - 700	700 - 800	800 - 900

## Gemeindegrößenklasse 8

### Haushaltsvorstand

1	1	-	-	-	-	-	-	-	-
2	6	-	-	-	-	-	-	-	-
3	7	-	-	-	-	-	-	-	-
4	7	-	-	-	-	-	-	-	-
5 und mehr	13	-	-	-	-	-	-	-	-
Zusammen	34	-	-	-	-	-	-	-	-

### Haushaltsvorstand

1	138	1	7	8	4	11	5	6	2
2	386	-	3	6	24	17	25	20	13
3	349	-	1	2	12	13	12	13	15
4	241	-	1	-	4	5	4	3	10
5 und mehr	170	-	-	-	1	2	3	2	1
Zusammen	1 284	1	12	16	45	48	49	44	41

### Haushaltsvorstand

1	616	6	63	125	120	84	53	22	15
2	861	1	6	29	86	127	138	122	75
3	1 079	-	4	10	85	132	147	137	115
4	689	-	-	4	18	75	81	73	75
5 und mehr	370	-	-	2	5	14	30	23	32
Zusammen	3 615	7	73	170	314	432	449	377	312

### Haushaltsvorstand

1	561	45	125	185	107	29	8	3	-
2	1 247	7	26	214	353	227	174	117	37
3	1 414	2	7	92	332	282	242	153	109
4	955	-	3	54	192	190	157	92	75
5 und mehr	553	-	2	10	57	98	93	66	45
Zusammen	4 730	54	163	555	1 041	826	674	431	266

### Haushaltsvorstand

1	2 144	564	683	356	112	48	23	14	2
2	1 749	69	209	332	369	248	136	67	44
3	600	3	30	24	51	69	79	68	53
4	213	-	5	12	12	17	21	12	17
5 und mehr	117	1	-	3	8	9	8	7	12
Zusammen	4 823	637	927	727	552	391	267	168	128

Zu

1	3 460	616	878	674	343	172	89	45	19
2	4 249	77	244	581	832	619	473	326	169
3	3 449	5	42	128	480	496	480	371	292
4	2 105	-	9	70	226	287	263	180	177
5 und mehr	1 223	1	2	15	71	123	134	98	90
Zusammen	14 486	699	1 175	1 468	1 952	1 697	1 439	1 020	747

# und sozialer Stellung des Haushaltsvorstandes

Nettoeinkommen von ... bis unter ... DM									Haushalte mit ... Personen
900 - 1 000	1 000 - 1 100	1 100 - 1 200	1 200 - 1 300	1 300 - 1 400	1 400 - 1 500	1 500 - 2 000	2 000 und mehr	Ohne Angabe	
(Gemeinden mit 200 000 bis unter 500 000 Einwohnern)									
<b>selbständiger Landwirt</b>									
-	-	-	-	-	-	-	-	1	1
-	-	-	-	-	-	-	-	6	2
-	-	-	-	-	-	-	-	7	3
-	-	-	-	-	-	-	-	7	4
-	-	-	-	-	-	-	-	13	5 und mehr
-	-	-	-	-	-	-	-	34	Zusammen
<b>Gewerbetreibender oder freiberuflich Tätiger</b>									
2	2	1	-	-	1	2	-	86	1
11	7	8	3	6	4	12	14	213	2
16	15	10	5	7	5	17	18	188	3
9	9	4	7	9	6	11	18	141	4
3	1	7	5	1	6	11	30	97	5 und mehr
41	34	30	20	23	22	53	80	725	Zusammen
<b>Beamter oder Angestellter</b>									
6	7	5	3	-	-	2	-	105	1
51	33	19	13	14	7	7	3	130	2
105	66	37	34	13	10	19	7	158	3
59	56	39	29	22	17	25	10	106	4
39	32	32	22	21	19	36	9	54	5 und mehr
260	194	132	101	70	53	89	29	553	Zusammen
<b>Arbeiter</b>									
-	1	-	-	-	-	-	-	58	1
10	4	1	-	1	-	-	-	76	2
58	31	10	2	5	1	-	-	88	3
58	33	25	17	10	3	5	-	41	4
26	25	27	11	18	13	21	5	36	5 und mehr
152	94	63	30	34	17	26	5	299	Zusammen
<b>Nichterwerbstätiger</b>									
7	3	-	-	-	-	2	1	329	1
17	13	1	8	1	4	4	3	224	2
40	29	12	10	4	1	5	2	120	3
17	17	21	8	2	1	8	3	40	4
9	5	7	6	7	5	10	4	16	5 und mehr
90	67	41	32	14	11	29	13	729	Zusammen
<b>sammen</b>									
15	13	6	3	-	1	6	1	579	1
89	57	29	24	22	15	23	20	649	2
219	141	69	51	29	17	41	27	561	3
143	115	89	61	43	27	49	31	335	4
77	63	73	44	47	43	78	48	216	5 und mehr
543	389	266	183	141	103	197	127	2 340	Zusammen



# 1. Haushalte nach Einkommen, Haushaltsgröße

Haushalte mit ... Personen	Haus- halte ins- gesamt	Von den Haushalten hatten ein monatliches							
		unter 200	200 - 300	300 - 400	400 - 500	500 - 600	600 - 700	700 - 800	800 - 900
<u>Gemeindegrößenklasse 9</u>									
Haushaltsvorstand									
1	2	-	-	-	-	-	-	-	-
2	17	-	-	-	-	-	-	-	-
3	11	-	-	-	-	-	-	-	-
4	12	-	-	-	-	-	-	-	-
5 und mehr	22	-	-	-	-	-	-	-	-
Zusammen	64	-	-	-	-	-	-	-	-
Haushaltsvorstand									
1	420	5	14	25	19	31	22	10	9
2	921	1	7	20	46	42	31	44	32
3	755	1	4	11	9	19	27	35	42
4	574	-	2	1	6	12	18	22	20
5 und mehr	377	-	-	1	5	3	6	6	8
Zusammen	3 047	7	27	58	85	107	104	117	111
Haushaltsvorstand									
1	1 879	25	161	373	429	230	138	76	39
2	2 387	1	8	64	264	323	332	291	198
3	2 525	1	-	23	159	300	344	303	278
4	1 652	-	2	11	42	147	157	151	181
5 und mehr	837	-	-	-	1	26	50	65	71
Zusammen	9 280	27	171	471	895	1 026	1 021	886	767
Haushaltsvorstand									
1	1 495	71	277	479	343	99	31	10	3
2	2 766	9	51	364	730	524	378	308	109
3	2 768	2	6	125	610	543	417	349	241
4	1 721	-	4	52	290	360	254	196	148
5 und mehr	1 013	-	2	6	82	161	152	113	98
Zusammen	9 763	82	340	1 026	2 055	1 687	1 232	976	599
Haushaltsvorstand									
1	4 379	1 048	1 326	731	290	127	75	24	12
2	3 567	111	388	713	691	495	290	142	74
3	1 109	6	34	57	92	124	128	135	89
4	390	1	10	12	19	23	31	39	34
5 und mehr	217	-	1	4	9	13	13	11	16
Zusammen	9 662	1 166	1 759	1 517	1 101	782	537	351	225
Zu									
1	8 175	1 149	1 778	1 608	1 081	487	266	120	63
2	9 658	122	454	1 161	1 731	1 384	1 031	785	413
3	7 168	10	44	216	870	986	916	822	650
4	4 349	1	18	76	357	542	460	408	383
5 und mehr	2 466	-	3	11	97	203	221	195	193
Zusammen	31 816	1 282	2 297	3 072	4 136	3 602	2 894	2 330	1 702

# und sozialer Stellung des Haushaltsvorstandes

Nettoeinkommen von ... bis unter ... DM									Haushalte mit ... Personen
900 - 1 000	1 000 - 1 100	1 100 - 1 200	1 200 - 1 300	1 300 - 1 400	1 400 - 1 500	1 500 - 2 000	2 000 und mehr	Ohne Angabe	

(Gemeinden mit 500 000 und mehr Einwohnern)

## selbständiger Landwirt

-	-	-	-	-	-	-	-	2	1
-	-	-	-	-	-	-	-	17	2
-	-	-	-	-	-	-	-	11	3
-	-	-	-	-	-	-	-	12	4
-	-	-	-	-	-	-	-	22	5 und mehr
-	-	-	-	-	-	-	-	64	Zusammen

## Gewerbetreibender oder freiberuflich Tätiger

11	4	4	2	2	1	9	11	241	1
24	33	16	17	12	11	34	47	504	2
30	27	24	17	23	21	33	53	379	3
20	18	17	18	14	5	41	57	303	4
8	6	1	9	7	9	40	70	198	5 und mehr
93	88	62	63	58	47	157	238	1 625	Zusammen

## Beamter oder Angestellter

27	22	10	5	4	-	4	4	332	1
155	108	75	43	35	19	35	17	419	2
217	161	103	69	47	24	72	20	404	3
147	134	104	85	61	44	82	16	288	4
57	70	54	51	46	48	111	35	152	5 und mehr
603	495	346	253	193	135	304	92	1 595	Zusammen

## Arbeiter

1	1	-	-	-	-	-	-	180	1
53	17	5	3	1	-	2	-	212	2
143	57	38	15	3	4	2	-	213	3
93	79	63	36	29	6	7	-	104	4
70	52	56	46	37	31	34	3	70	5 und mehr
360	206	162	100	70	41	45	3	779	Zusammen

## Nichterwerbstätiger

10	-	1	4	-	1	2	3	725	1
52	21	17	14	7	4	9	-	539	2
82	50	27	17	12	5	18	4	229	3
31	30	25	17	14	12	12	5	75	4
14	16	15	25	11	6	21	7	35	5 und mehr
189	117	85	77	44	28	62	19	1 603	Zusammen

## sammen

49	27	15	11	6	2	15	18	1 480	1
284	179	113	77	55	34	80	64	1 691	2
472	295	192	118	85	54	125	77	1 236	3
291	261	209	156	118	67	142	78	782	4
149	144	126	131	101	94	206	115	477	5 und mehr
1 245	906	655	493	365	251	568	352	5 666	Zusammen

## 2. Haushalte nach Einkommen, Haushaltsgröße, Haus

Lfd. Nr.	Haus- halte mit ... Per- sonen	Haushaltstyp	Haus- halte ins- gesamt	Von den Haushalten		
				unter 200	200 - 300	300 - 400
<b>Haushalte</b>						
1	1	männlich	9 532	899	1 199	2 171
2		weiblich	22 722	6 611	6 575	3 294
3		Zusammen	32 254	7 510	7 774	5 465
4	2	Ehepaare ohne Kinder, Frau bis 1914 geboren	24 981	1 086	2 735	4 815
5		Ehepaare ohne Kinder, Frau 1915 und später geboren	8 446	33	87	669
6		Elternteile mit 1 Kind, HV männlich	833	16	35	87
7		Elternteile mit 1 Kind, HV weiblich	7 323	280	737	1 110
8		Übrige Haushalte	3 395	124	268	413
9		Zusammen	44 978	1 539	3 862	7 094
10	3	Ehepaare ohne Kinder, Frau bis 1914 geboren, mit 1 zusätzlicher Person	1 715	21	67	152
11		Ehepaare ohne Kinder, Frau 1915 u. sp. geb., mit 1 zusätzlicher Person	633	-	4	15
12		Ehepaare mit 1 Kind, Kind bis 1941 geboren	10 134	22	55	210
13		Ehepaare mit 1 Kind, Kind 1942 und später geboren	21 056	69	276	1 936
14		Elternteile mit 1 Kind und 1 zusätzlicher Person, HV männlich	210	-	11	11
15		Elternteile mit 1 Kind und 1 zusätzlicher Person, HV weiblich	932	9	22	73
16		Elternteile mit 2 Kindern, HV männlich	265	3	4	15
17		Elternteile mit 2 Kindern, HV weiblich	2 989	60	183	201
18		Übrige Haushalte	1 131	6	18	41
19		Zusammen	39 065	190	640	2 654
20	4	Ehepaare ohne Kinder, Frau bis 1914 geboren, mit 2 zusätzlichen Personen	207	3	2	4
21		Ehepaare ohne Kinder, Frau 1915 u. sp. geb., mit 2 zusätzlichen Personen	82	-	-	1
22		Ehepaare mit 1 Kind, Kind bis 1941 geboren, mit 1 zusätzlicher Person	1 178	1	9	16
23		Ehepaare mit 1 Kind, Kind 1942 u. sp. geb., mit 1 zusätzlicher Person	1 833	-	8	34
24		Ehepaare mit 2 Kindern, Kinder bis 1941 geboren	3 141	2	4	13
25		Ehepaare mit 2 Kindern, Kinder 1942 und später geboren	15 094	26	173	1 283
26		Ehepaare mit 2 Kindern, 1 Kind 1942 und später geboren	4 376	3	5	36
27		Elternteile mit Kind(ern) und zusätzl. Person(en), HV männlich	129	-	-	3
28		Elternteile mit Kind(ern) und zusätzl. Person(en), HV weiblich	556	2	7	23
29		Elternteile mit 3 Kindern, HV männlich	77	-	1	1
30		Elternteile mit 3 Kindern, HV weiblich	1 016	6	56	44
31		Übrige Haushalte	1 042	3	3	13
32		Zusammen	28 731	46	268	1 471
33	5	Ehepaare ohne Kinder, Frau bis 1914 geboren, mit 3 und mehr zusätzl. Personen	47	1	-	1
34	und	Ehepaare ohne Kinder, Frau 1915 u. sp. geb., mit 3 und mehr zusätzl. Personen	24	-	-	-
35	mehr	Ehepaare mit 1 Kind, Kind bis 1941 geboren, mit 2 und mehr zusätzl. Personen	233	1	-	5
36		Ehepaare mit 1 Kind, Kind 1942 u. sp. geb., mit 2 und mehr zusätzl. Personen	307	-	1	3
37		Ehepaare mit 2 Kindern, Kinder bis 1941 geboren, mit mind. 1 zusätzl. Person	550	-	-	1
38		Ehepaare mit 2 Kindern, Kinder 1942 u. sp. geb., mit mind. 1 zusätzl. Person	2 057	2	12	20
39		Ehepaare mit 2 Kindern, 1 Kind 1942 u. sp. geb., mit mind. 1 zusätzl. Person	597	-	-	4
40		Ehepaare mit 3 Kindern, ohne zusätzl. Personen	9 133	5	41	327
41		Ehepaare mit 3 Kindern, mit zusätzl. Person(en)	1 681	1	1	12
42		Ehepaare mit 4 und mehr Kindern, ohne zusätzl. Personen	5 182	5	5	49
43		Ehepaare mit 4 und mehr Kindern, mit zusätzl. Person(en)	1 090	-	-	1
44		Elternteile mit 4 und mehr Kindern, ohne zusätzl. Personen, HV männlich	71	-	1	-
45		Elternteile mit 4 und mehr Kindern, ohne zusätzl. Personen, HV weiblich	482	-	4	20
46		Elternteile mit 4 und mehr Kindern, mit zusätzl. Person(en), HV männlich	98	-	1	1
47		Elternteile mit 4 und mehr Kindern, mit zusätzl. Person(en), HV weiblich	400	-	2	3
48		Übrige Haushalte	3 843	4	4	28
49		Zusammen	25 795	19	72	475
50	Ins-	Alleinlebende Personen	32 254	7 510	7 774	5 465
51	ge-	Ehepaare ohne Kinder, ohne zusätzl. Personen	33 427	1 119	2 822	5 484
52	samt	Ehepaare ohne Kinder, mit zusätzl. Person(en)	2 708	25	73	173
53		Ehepaare mit 1 Kind, ohne zusätzl. Personen	31 190	91	331	2 146
54		Ehepaare mit 1 Kind, mit zusätzl. Person(en)	3 551	2	18	58
55		Ehepaare mit 2 Kindern, ohne zusätzl. Personen	22 611	31	182	1 332
56		Ehepaare mit 2 Kindern, mit zusätzl. Person(en)	3 204	2	12	25
57		Ehepaare mit 3 Kindern, ohne zusätzl. Personen	9 133	5	41	327
58		Ehepaare mit 3 Kindern, mit zusätzl. Person(en)	1 681	1	1	12
59		Ehepaare mit 4 und mehr Kindern, ohne zusätzl. Personen	5 182	5	5	49
60		Ehepaare mit 4 und mehr Kindern, mit zusätzl. Person(en)	1 090	-	-	1
61		Elternteile mit Kind(ern), ohne zusätzl. Personen, HV männlich	1 246	19	41	103
62		Elternteile mit Kind(ern), ohne zusätzl. Personen, HV weiblich	11 810	346	980	1 375
63		Elternteile mit Kind(ern), mit zusätzl. Person(en), HV männlich	437	-	12	15
64		Elternteile mit Kind(ern), mit zusätzl. Person(en), HV weiblich	1 888	11	31	99
65		Übrige Haushalte	9 411	137	293	495
66		Insgesamt	170 823	9 304	12 616	17 159

1) Einschl. Haushalte von selbständigen Landwirten.

# haltstyp und sozialer Stellung des Haushaltsvorstandes

hatten ein monatliches Nettoeinkommen von ... bis unter ... DM												Lfd. Nr.
400 - 500	500 - 600	600 - 700	700 - 800	800 - 900	900 - 1 000	1 000 - 1 100	1 100 - 1 200	1 200 - 1 500	1 500 - 2 000	2 000 und mehr	Ohne An- gabe <sup>1)</sup>	
insgesamt												
1 621	730	361	199	105	60	49	24	39	26	31	2 018	1
1 471	641	340	176	97	58	30	8	19	13	9	3 380	2
3 092	1 371	701	375	202	118	79	32	58	39	40	5 398	3
4 940	2 943	1 727	927	550	294	208	134	219	124	104	4 175	4
1 292	1 210	1 364	1 046	568	316	205	108	148	61	34	1 305	5
106	101	87	72	46	25	20	12	8	7	5	206	6
1 242	1 135	679	392	182	97	46	22	42	15	6	1 338	7
435	406	300	181	115	66	80	34	42	29	31	871	8
8 015	5 795	4 157	2 618	1 461	798	559	310	459	236	180	7 895	9
182	193	159	131	89	63	45	32	38	23	34	486	10
42	51	55	77	64	40	31	23	22	16	6	187	11
499	817	1 236	1 380	1 169	796	476	278	335	168	84	2 609	12
4 804	3 771	2 784	1 752	1 034	548	354	172	283	136	83	3 054	13
13	15	20	18	13	7	8	3	6	5	6	74	14
97	111	110	95	68	43	22	17	26	6	3	230	15
17	16	22	29	15	17	14	11	11	4	5	82	16
268	360	304	331	223	179	103	55	59	16	8	639	17
64	87	115	84	93	47	48	34	36	18	11	429	18
5 986	5 421	4 805	3 897	2 768	1 740	1 101	625	816	392	240	7 790	19
16	10	13	13	10	14	5	5	6	6	7	93	20
1	-	3	4	5	3	6	2	5	4	-	48	21
43	67	78	102	115	91	53	37	74	39	25	428	22
90	172	193	192	163	100	72	45	56	31	25	652	23
23	58	97	140	236	279	316	265	439	154	80	1 035	24
3 085	2 891	1 905	1 195	784	438	298	154	272	131	116	2 343	25
104	230	419	573	556	432	320	222	260	112	42	1 062	26
6	10	10	10	8	8	4	3	6	5	1	55	27
31	35	58	47	50	40	20	22	39	7	6	169	28
4	3	2	7	4	5	2	2	10	6	-	30	29
56	73	78	79	80	86	79	43	61	26	2	247	30
30	49	73	89	85	77	49	46	59	20	9	437	31
3 489	3 598	2 929	2 451	2 096	1 573	1 224	846	1 287	541	313	6 599	32
1	-	3	-	2	1	1	1	4	1	3	28	33
-	1	1	-	-	1	-	1	-	1	1	18	34
5	15	12	9	13	7	12	6	13	10	12	113	35
5	2	9	7	17	13	15	6	12	17	14	186	36
2	7	19	29	29	28	35	28	57	40	28	247	37
78	128	166	150	157	122	74	46	84	53	54	911	38
9	16	21	44	30	46	40	32	53	28	24	250	39
1 022	1 216	919	723	600	529	428	326	636	292	153	1 916	40
32	58	101	89	76	80	68	57	124	75	69	838	41
314	582	546	449	364	287	275	210	432	276	113	1 275	42
5	27	46	51	43	44	40	36	83	76	47	591	43
3	6	2	5	5	3	2	3	11	5	4	21	44
16	32	30	20	39	25	36	24	69	43	6	118	45
-	4	2	2	7	5	4	4	7	3	3	55	46
14	17	26	14	27	31	28	15	39	18	9	157	47
103	147	184	197	189	169	154	107	235	124	33	2 165	48
1 609	2 258	2 087	1 789	1 598	1 391	1 212	902	1 859	1 062	573	8 889	49
3 092	1 371	701	375	202	118	79	32	58	39	40	5 398	50
6 232	4 153	3 091	1 973	1 118	610	413	242	367	185	138	5 480	51
242	255	234	225	170	122	88	64	75	51	51	860	52
5 303	4 588	4 020	3 132	2 203	1 344	830	450	618	304	167	5 663	53
143	256	292	310	308	211	152	94	155	97	76	1 379	54
3 212	3 179	2 421	1 908	1 576	1 149	934	641	971	397	238	4 440	55
89	151	206	223	216	196	149	106	194	121	106	1 408	56
1 022	1 216	919	723	600	529	428	326	636	292	153	1 916	57
32	58	101	89	76	80	68	57	124	75	69	838	58
314	582	546	449	364	287	275	210	432	276	113	1 275	59
5	27	46	51	43	44	40	36	83	76	47	591	60
130	126	113	113	70	50	38	28	40	22	14	339	61
1 582	1 600	1 091	822	524	387	264	144	231	100	22	2 342	62
19	29	32	30	28	20	16	10	19	13	10	184	63
142	163	194	156	145	114	70	54	104	31	18	556	64
632	689	672	551	482	359	331	221	372	191	84	3 902	65
22 191	18 443	14 679	11 130	8 125	5 620	4 175	2 715	4 479	2 270	1 346	36 571	66

## 2. Haushalte nach Einkommen, Haushaltsgröße, Haus

Lfd. Nr.	Haushalte mit ... Personen	Haushaltstyp	Haushalte insgesamt	Von den Haushalten		
				unter 200	200 - 300	300 - 400
<b>Haushaltsvorstand</b>						
1	1	männlich	664	6	19	40
2		weiblich	819	18	52	47
3		Zusammen	1 483	24	71	87
4	2	Ehepaare ohne Kinder, Frau bis 1914 geboren	2 966	-	42	102
5		Ehepaare ohne Kinder, Frau 1915 und später geboren	822	3	4	10
6		Elternteile mit 1 Kind, HV männlich	147	-	-	-
7		Elternteile mit 1 Kind, HV weiblich	460	10	8	9
8		Übrige Haushalte	499	8	4	10
9		Zusammen	4 894	21	58	131
10	3	Ehepaare ohne Kinder, Frau bis 1914 geboren, mit 1 zusätzlichen Person	431	-	2	5
11		Ehepaare ohne Kinder, Frau 1915 u. sp. geb., mit 1 zusätzlichen Person	150	-	1	-
12		Ehepaare mit 1 Kind, Kind bis 1941 geboren	1 825	-	6	14
13		Ehepaare mit 1 Kind, Kind 1942 und später geboren	2 374	4	17	45
14		Elternteile mit 1 Kind und 1 zusätzlichen Person, HV männlich	52	-	-	-
15		Elternteile mit 1 Kind und 1 zusätzlichen Person, HV weiblich	113	-	-	1
16		Elternteile mit 2 Kindern, HV männlich	59	-	-	1
17		Elternteile mit 2 Kindern, HV weiblich	248	-	-	4
18		Übrige Haushalte	294	-	1	2
19		Zusammen	5 546	4	27	72
20	4	Ehepaare ohne Kinder, Frau bis 1914 geboren, mit 2 zusätzlichen Personen	102	-	-	-
21		Ehepaare ohne Kinder, Frau 1915 u. sp. geb., mit 2 zusätzlichen Personen	48	-	-	-
22		Ehepaare mit 1 Kind, Kind bis 1941 geboren, mit 1 zusätzlichen Person	365	-	-	1
23		Ehepaare mit 1 Kind, Kind 1942 u. sp. geb., mit 1 zusätzlichen Person	576	-	3	1
24		Ehepaare mit 2 Kindern, Kinder bis 1941 geboren	859	1	-	3
25		Ehepaare mit 2 Kindern, Kinder 1942 und später geboren	2 140	2	14	30
26		Ehepaare mit 2 Kindern, 1 Kind 1942 und später geboren	856	1	2	2
27		Elternteile mit Kind(ern) und zusätzl. Person(en), HV männlich	44	-	-	-
28		Elternteile mit Kind(ern) und zusätzl. Person(en), HV weiblich	103	-	-	-
29		Elternteile mit 3 Kindern, HV männlich	21	-	-	-
30		Elternteile mit 3 Kindern, HV weiblich	112	-	-	1
31		Übrige Haushalte	305	-	-	1
32		Zusammen	5 531	4	19	39
33	5	Ehepaare ohne Kinder, Frau bis 1914 geboren, mit 3 und mehr zusätzl. Personen	36	1	-	-
34	und	Ehepaare ohne Kinder, Frau 1915 u. sp. geb., mit 3 und mehr zusätzl. Personen	20	-	-	-
35	mehr	Ehepaare mit 1 Kind, Kind bis 1941 geboren, mit 2 und mehr zusätzl. Personen	120	-	-	-
36		Ehepaare mit 1 Kind, Kind 1942 u. sp. geb., mit 2 und mehr zusätzl. Personen	198	-	1	-
37		Ehepaare mit 2 Kindern, Kinder bis 1941 geboren, mit mind. 1 zusätzl. Person	230	-	-	-
38		Ehepaare mit 2 Kindern, Kinder 1942 u. sp. geb., mit mind. 1 zusätzl. Person	949	-	3	3
39		Ehepaare mit 2 Kindern, 1 Kind 1942 u. sp. geb., mit mind. 1 zusätzl. Person	254	-	-	-
40		Ehepaare mit 3 Kindern, ohne zusätzl. Personen	1 762	-	3	14
41		Ehepaare mit 3 Kindern, mit zusätzl. Person(en)	864	1	-	1
42		Ehepaare mit 4 und mehr Kindern, ohne zusätzl. Personen	1 157	2	1	6
43		Ehepaare mit 4 und mehr Kindern, mit zusätzl. Person(en)	584	-	-	-
44		Elternteile mit 4 und mehr Kindern, ohne zusätzl. Personen, HV männlich	15	-	1	-
45		Elternteile mit 4 und mehr Kindern, ohne zusätzl. Personen, HV weiblich	57	-	-	1
46		Elternteile mit 4 und mehr Kindern, mit zusätzl. Person(en), HV männlich	49	-	-	-
47		Elternteile mit 4 und mehr Kindern, mit zusätzl. Person(en), HV weiblich	113	-	-	-
48		Übrige Haushalte	1 906	1	-	3
49		Zusammen	8 314	5	9	28
50	Ins-	Alleinlebende Personen	1 483	24	71	87
51	ge-	Ehepaare ohne Kinder, ohne zusätzl. Personen	3 788	3	46	112
52	samt	Ehepaare ohne Kinder, mit zusätzl. Person(en)	787	1	3	5
53		Ehepaare mit 1 Kind, ohne zusätzl. Personen	4 199	4	23	59
54		Ehepaare mit 1 Kind, mit zusätzl. Person(en)	1 259	-	4	2
55		Ehepaare mit 2 Kindern, ohne zusätzl. Personen	3 855	4	16	35
56		Ehepaare mit 2 Kindern, mit zusätzl. Person(en)	1 433	-	3	3
57		Ehepaare mit 3 Kindern, ohne zusätzl. Personen	1 762	-	3	14
58		Ehepaare mit 3 Kindern, mit zusätzl. Person(en)	864	1	-	1
59		Ehepaare mit 4 und mehr Kindern, ohne zusätzl. Personen	1 157	2	1	6
60		Ehepaare mit 4 und mehr Kindern, mit zusätzl. Person(en)	584	-	-	-
61		Elternteile mit Kind(ern), ohne zusätzl. Personen, HV männlich	242	-	1	1
62		Elternteile mit Kind(ern), ohne zusätzl. Personen, HV weiblich	877	10	8	15
63		Elternteile mit Kind(ern), mit zusätzl. Person(en), HV männlich	145	-	-	-
64		Elternteile mit Kind(ern), mit zusätzl. Person(en), HV weiblich	329	-	-	1
65		Übrige Haushalte	3 004	9	5	16
66		Insgesamt	25 768	58	184	357

1) Einschl. Haushalte von selbständigen Landwirten.

# haltstyp und sozialer Stellung des Haushaltsvorstandes

hatten ein monatliches Nettoeinkommen von ... bis unter ... DM												Lfd. Nr.
400 - 500	500 - 600	600 - 700	700 - 800	800 - 900	900 - 1 000	1 000 - 1 100	1 100 - 1 200	1 200 - 1 500	1 500 - 2 000	2 000 und mehr	Ohne An- gabe <sup>1)</sup>	
<b>selbständig Erwerbstätiger</b>												
23	29	30	15	12	15	9	5	16	14	16	415	1
44	40	27	23	9	10	3	2	8	8	7	521	2
67	69	57	38	21	25	12	7	24	22	23	936	3
134	137	122	99	84	54	44	55	79	68	81	1 865	4
27	32	40	30	21	26	30	13	34	31	25	496	5
4	6	5	6	8	1	3	1	1	2	4	106	6
25	24	10	13	11	9	7	5	7	7	2	313	7
15	20	20	12	9	3	10	7	10	8	26	337	8
205	219	197	160	133	93	94	81	131	116	138	3 117	9
7	8	6	6	14	9	10	13	12	11	29	299	10
2	2	4	2	1	2	1	-	4	5	6	120	11
28	34	41	54	74	53	47	46	66	56	63	1 243	12
79	116	107	95	86	58	60	42	101	70	64	1 430	13
1	1	1	2	-	-	-	1	2	1	5	38	14
3	-	1	3	4	-	3	-	7	2	1	88	15
-	-	1	1	4	1	-	2	1	2	3	43	16
-	5	4	4	7	2	3	5	8	4	6	196	17
3	8	3	7	1	3	5	6	4	6	5	240	18
123	174	168	174	191	128	129	115	205	157	182	3 697	19
2	-	1	1	2	3	2	2	4	3	6	76	20
-	-	-	-	-	-	2	-	1	2	-	43	21
-	4	2	4	10	5	5	4	16	18	22	274	22
8	7	8	15	11	13	9	9	17	18	20	437	23
2	2	11	16	10	16	15	15	45	36	46	641	24
63	75	77	74	72	58	51	29	63	68	101	1 363	25
5	13	24	21	27	27	26	22	39	43	33	571	26
-	-	-	2	-	2	1	1	1	4	-	33	27
-	-	1	-	1	1	1	3	1	2	4	89	28
-	-	-	2	-	-	-	-	1	-	-	18	29
-	3	4	1	2	-	2	-	2	3	2	92	30
-	2	3	3	3	3	1	-	7	5	4	273	31
80	106	131	139	138	128	115	85	197	202	238	3 910	32
-	-	1	-	-	-	-	1	2	1	3	27	33
-	-	-	-	-	-	-	-	-	1	1	18	34
-	1	-	1	-	-	2	-	4	8	10	94	35
-	-	1	-	2	3	1	2	5	11	12	160	36
1	-	1	1	3	-	1	3	5	8	20	187	37
5	12	12	10	14	19	15	12	27	31	44	742	38
-	2	4	4	1	1	3	4	10	14	20	191	39
22	37	37	33	36	44	45	24	75	74	108	1 210	40
1	3	9	10	8	8	12	9	19	24	58	701	41
12	16	24	16	22	16	17	15	34	38	53	885	42
-	2	2	4	4	4	4	4	18	14	29	499	43
-	-	-	-	-	-	-	-	-	-	1	13	44
-	-	-	-	-	-	-	1	2	1	2	50	45
-	-	-	1	2	-	1	1	-	1	2	41	46
-	1	-	1	1	1	-	1	3	3	6	96	47
11	6	9	13	15	9	14	8	32	39	11	1 735	48
52	80	100	94	108	105	115	85	236	268	380	6 649	49
67	69	57	38	21	25	12	7	24	22	23	936	50
161	169	162	129	105	80	74	68	113	99	106	2 361	51
11	10	12	9	17	14	15	16	23	23	45	583	52
107	150	148	149	160	111	107	88	167	126	127	2 673	53
8	12	11	20	23	21	17	15	42	55	64	965	54
70	90	112	111	109	101	92	66	147	147	180	2 575	55
6	14	17	15	18	20	19	19	42	53	84	1 120	56
22	37	37	33	36	44	45	24	75	74	108	1 210	57
1	3	9	10	8	8	12	9	19	24	58	701	58
12	16	24	16	22	16	17	15	34	38	53	885	59
-	2	2	4	4	4	4	4	18	14	29	499	60
4	6	6	9	12	2	3	3	3	4	8	180	61
25	32	18	18	20	11	12	11	19	15	12	651	62
1	1	1	5	2	2	2	3	3	6	7	112	63
3	1	2	4	6	2	4	4	11	7	11	273	64
29	36	35	35	28	18	30	21	53	58	46	2 585	65
527	648	653	605	591	479	465	373	793	765	961	18 309	66

## 2. Haushalte nach Einkommen, Haushaltsgröße, Hau

Lfd. Nr.	Haus- halte mit ... Per- sonen	Haushaltstyp	Haus- halte ins- gesamt	Von den Haushalten		
				unter 200	200 - 300	300 - 400
<b>Haushaltsvorstand</b>						
1	1	männlich	451	1	25	49
2		weiblich	390	-	4	19
3		Zusammen	841	1	29	68
4	2	Ehepaare ohne Kinder, Frau bis 1914 geboren	1 048	-	1	31
5		Ehepaare ohne Kinder, Frau 1915 und später geboren	657	-	3	29
6		Elternteile mit 1 Kind, HW männlich	20	-	-	-
7		Elternteile mit 1 Kind, HW weiblich	46	-	1	1
8		Übrige Haushalte	180	-	-	2
9		Zusammen	1 951	-	5	63
10	3	Ehepaare ohne Kinder, Frau bis 1914 geboren, mit 1 zusätzlichen Person	71	-	-	2
11		Ehepaare ohne Kinder, Frau 1915 u. sp. geb., mit 1 zusätzlichen Person	50	-	-	-
12		Ehepaare mit 1 Kind, Kind bis 1941 geboren	802	-	1	-
13		Ehepaare mit 1 Kind, Kind 1942 und später geboren	1 837	-	1	43
14		Elternteile mit 1 Kind und 1 zusätzlichen Person, HW männlich	6	-	-	-
15		Elternteile mit 1 Kind und 1 zusätzlichen Person, HW weiblich	9	-	-	-
16		Elternteile mit 2 Kindern, HW männlich	10	-	-	1
17		Elternteile mit 2 Kindern, HW weiblich	16	-	-	-
18		Übrige Haushalte	57	-	-	-
19		Zusammen	2 858	-	2	46
20	4	Ehepaare ohne Kinder, Frau bis 1914 geboren, mit 2 zusätzlichen Personen	5	-	-	-
21		Ehepaare ohne Kinder, Frau 1915 u. sp. geb., mit 2 zusätzlichen Personen	4	-	-	1
22		Ehepaare mit 1 Kind, Kind bis 1941 geboren, mit 1 zusätzlichen Person	65	-	-	-
23		Ehepaare mit 1 Kind, Kind 1942 u. sp. geb., mit 1 zusätzlichen Person	119	-	-	-
24		Ehepaare mit 2 Kindern, Kinder bis 1941 geboren	312	-	-	-
25		Ehepaare mit 2 Kindern, Kinder 1942 und später geboren	1 536	-	-	11
26		Ehepaare mit 2 Kindern, 1 Kind 1942 und später geboren	482	-	-	-
27		Elternteile mit Kind(ern) und zusätzl. Person(en), HW männlich	6	-	-	-
28		Elternteile mit Kind(ern) und zusätzl. Person(en), HW weiblich	3	-	-	-
29		Elternteile mit 3 Kindern, HW männlich	5	-	-	-
30		Elternteile mit 3 Kindern, HW weiblich	3	-	-	-
31		Übrige Haushalte	29	-	-	-
32		Zusammen	2 569	-	-	12
33	5	Ehepaare ohne Kinder, Frau bis 1914 geboren, mit 3 und mehr zusätzl. Personen	-	-	-	-
34	und	Ehepaare ohne Kinder, Frau 1915 u. sp. geb., mit 3 und mehr zusätzl. Personen	-	-	-	-
35	mehr	Ehepaare mit 1 Kind, Kind bis 1941 geboren, mit 2 und mehr zusätzl. Personen	7	-	-	-
36		Ehepaare mit 1 Kind, Kind 1942 u. sp. geb., mit 2 und mehr zusätzl. Personen	9	-	-	-
37		Ehepaare mit 2 Kindern, Kinder bis 1941 geboren, mit mind. 1 zusätzl. Person	36	-	-	-
38		Ehepaare mit 2 Kindern, Kinder 1942 u. sp. geb., mit mind. 1 zusätzl. Person	124	-	-	-
39		Ehepaare mit 2 Kindern, 1 Kind 1942 u. sp. geb., mit mind. 1 zusätzl. Person	62	-	-	1
40		Ehepaare mit 3 Kindern, ohne zusätzl. Personen	1 006	-	-	4
41		Ehepaare mit 3 Kindern, mit zusätzl. Person(en)	114	-	-	-
42		Ehepaare mit 4 und mehr Kindern, ohne zusätzl. Personen	456	-	-	-
43		Ehepaare mit 4 und mehr Kindern, mit zusätzl. Person(en)	74	-	-	-
44		Elternteile mit 4 und mehr Kindern, ohne zusätzl. Personen, HW männlich	5	-	-	-
45		Elternteile mit 4 und mehr Kindern, ohne zusätzl. Personen, HW weiblich	1	-	-	-
46		Elternteile mit 4 und mehr Kindern, mit zusätzl. Person(en), HW männlich	2	-	-	-
47		Elternteile mit 4 und mehr Kindern, mit zusätzl. Person(en), HW weiblich	1	-	-	-
48		Übrige Haushalte	79	-	1	-
49		Zusammen	1 976	-	1	5
50	Ins- ge- samt	Alleinlebende Personen	841	1	29	68
51		Ehepaare ohne Kinder, ohne zusätzl. Personen	1 705	-	4	60
52		Ehepaare ohne Kinder, mit zusätzl. Person(en)	130	-	-	3
53		Ehepaare mit 1 Kind, ohne zusätzl. Personen	2 639	-	2	43
54		Ehepaare mit 1 Kind, mit zusätzl. Person(en)	200	-	-	-
55		Ehepaare mit 2 Kindern, ohne zusätzl. Personen	2 330	-	-	11
56		Ehepaare mit 2 Kindern, mit zusätzl. Person(en)	222	-	-	1
57		Ehepaare mit 3 Kindern, ohne zusätzl. Personen	1 006	-	-	4
58		Ehepaare mit 3 Kindern, mit zusätzl. Person(en)	114	-	-	-
59		Ehepaare mit 4 und mehr Kindern, ohne zusätzl. Personen	456	-	-	-
60		Ehepaare mit 4 und mehr Kindern, mit zusätzl. Person(en)	74	-	-	-
61		Elternteile mit Kind(ern), ohne zusätzl. Personen, HW männlich	40	-	-	1
62		Elternteile mit Kind(ern), ohne zusätzl. Personen, HW weiblich	66	-	1	-
63		Elternteile mit Kind(ern), mit zusätzl. Person(en), HW männlich	14	-	-	-
64		Elternteile mit Kind(ern), mit zusätzl. Person(en), HW weiblich	13	-	-	-
65		Übrige Haushalte	345	-	1	2
66		Insgesamt	10 195	1	37	194

# haltstyp und sozialer Stellung des Haushaltsvorstandes

hatten ein monatliches Nettoeinkommen von ... bis unter ... DM												Lfd. Nr.
400 - 500	500 - 600	600 - 700	700 - 800	800 - 900	900 - 1 000	1 000 - 1 100	1 100 - 1 200	1 200 - 1 500	1 500 - 2 000	2 000 und mehr	Ohne An- gabe	
<b>Beamter</b>												
64	88	49	46	32	18	13	4	9	5	-	48	1
52	74	47	62	49	27	18	6	3	1	-	28	2
116	162	96	108	81	45	31	10	12	6	-	76	3
184	160	163	131	99	63	59	19	41	10	3	84	4
101	83	115	98	50	35	34	13	23	7	3	63	5
1	2	4	4	4	1	2	1	1	-	-	-	6
3	3	4	5	9	3	3	1	4	-	-	9	7
5	11	23	16	26	11	26	8	11	7	1	33	8
294	259	309	254	188	113	124	42	80	24	7	189	9
4	3	5	10	7	11	4	2	9	5	3	6	10
2	1	3	9	5	5	5	3	2	2	-	13	11
17	24	67	104	108	121	80	56	79	34	4	107	12
336	321	310	262	168	126	63	31	47	12	4	113	13
-	-	-	-	1	1	1	-	2	-	-	1	14
-	-	2	2	-	1	-	1	2	1	-	-	15
1	-	1	2	-	1	1	1	-	-	1	2	16
-	2	1	2	3	1	3	-	3	1	-	-	17
-	1	6	5	5	4	8	5	5	3	-	15	18
360	352	394	396	297	271	165	99	149	58	12	257	19
-	-	1	1	1	1	-	-	-	-	-	1	20
-	-	-	-	1	-	1	-	-	-	-	1	21
2	3	3	5	7	3	5	7	12	6	-	12	22
4	4	10	14	18	7	11	8	13	1	1	28	23
-	2	3	8	14	25	39	46	81	39	9	46	24
141	312	235	214	194	120	80	49	73	12	1	94	25
2	14	27	53	71	61	43	47	75	25	1	63	26
-	-	-	1	1	-	1	-	1	-	-	2	27
-	-	-	-	-	1	-	-	2	-	-	-	28
-	-	-	-	-	-	-	-	3	1	-	1	29
-	-	-	-	-	-	1	-	1	-	-	1	30
-	-	2	2	-	2	1	3	2	4	-	13	31
149	335	281	298	307	220	182	160	263	88	12	262	32
-	-	-	-	-	-	-	-	-	-	-	-	33
-	-	-	-	-	-	-	-	-	-	-	-	34
-	-	-	-	2	-	1	-	2	-	1	1	35
-	-	-	-	2	1	2	-	2	-	-	2	36
-	-	-	1	-	2	6	5	9	5	3	5	37
-	3	10	16	17	15	10	9	15	6	3	20	38
-	1	4	5	3	8	8	6	13	5	-	8	39
21	82	93	92	103	106	95	69	158	72	8	103	40
-	1	6	3	5	11	9	9	27	21	1	21	41
4	18	27	42	39	44	47	30	91	44	15	55	42
-	1	1	1	2	5	7	4	11	18	7	17	43
-	-	-	-	1	-	-	-	2	1	-	1	44
-	-	-	-	-	-	-	-	1	-	-	-	45
-	-	-	-	-	-	1	-	-	-	-	1	46
-	-	-	-	-	1	-	-	-	-	-	-	47
-	-	1	5	4	5	7	5	12	12	1	26	48
25	106	142	165	179	197	193	137	343	184	39	260	49
116	162	96	108	81	45	31	10	12	6	-	76	50
285	243	278	229	149	98	93	32	64	17	6	147	51
6	4	9	20	14	17	10	5	11	7	3	21	52
353	345	377	366	276	247	143	87	126	46	8	220	53
6	7	13	19	29	11	19	15	29	7	2	43	54
143	328	265	275	279	206	162	142	229	76	11	203	55
-	4	14	22	20	25	24	20	37	16	6	33	56
21	82	93	92	103	106	95	69	158	72	8	103	57
-	1	6	3	5	11	9	9	27	21	1	21	58
4	18	27	42	39	44	47	30	91	44	15	55	59
-	1	1	1	2	5	7	4	11	18	7	17	60
2	2	4	6	5	2	3	2	6	2	1	4	61
3	5	5	7	12	4	7	1	9	1	-	10	62
-	-	-	1	2	1	3	-	3	-	-	4	63
-	-	2	2	1	2	-	1	4	1	-	-	64
5	12	32	28	35	22	42	21	30	26	2	87	65
944	1 214	1 222	1 221	1 052	846	695	448	847	360	70	1 044	66



## 2. Haushalte nach Einkommen, Haushaltsgröße, Haus

Lfd. Nr.	Haushalte mit ... Personen	Haushaltstyp	Haushalte insgesamt	Von den Haushalten		
				unter 200	200 - 300	300 - 400
<b>Haushaltsvorstand</b>						
1	1	männlich	1 547	11	85	232
2		weiblich	2 661	53	420	691
3		Zusammen	4 208	64	505	923
4	2	Ehepaare ohne Kinder, Frau bis 1914 geboren	2 480	7	11	114
5		Ehepaare ohne Kinder, Frau 1915 und später geboren	2 109	-	7	53
6		Elternteile mit 1 Kind, HV männlich	71	-	1	5
7		Elternteile mit 1 Kind, HV weiblich	697	7	24	87
8		übrige Haushalte	459	-	12	20
9		Zusammen	5 816	14	55	279
10	3	Ehepaare ohne Kinder, Frau bis 1914 geboren, mit 1 zusätzlichen Person	170	-	-	7
11		Ehepaare ohne Kinder, Frau 1915 u. sp. geb., mit 1 zusätzlichen Person	113	-	-	2
12		Ehepaare mit 1 Kind, Kind bis 1941 geboren	1 557	-	-	6
13		Ehepaare mit 1 Kind, Kind 1942 und später geboren	4 645	4	10	122
14		Elternteile mit 1 Kind und 1 zusätzlichen Person, HV männlich	12	-	-	-
15		Elternteile mit 1 Kind und 1 zusätzlichen Person, HV weiblich	88	-	-	3
16		Elternteile mit 2 Kindern, HV männlich	24	-	-	-
17		Elternteile mit 2 Kindern, HV weiblich	229	-	6	16
18		übrige Haushalte	123	-	-	2
19		Zusammen	6 961	4	16	158
20	4	Ehepaare ohne Kinder, Frau bis 1914 geboren, mit 2 zusätzlichen Personen	14	-	-	-
21		Ehepaare ohne Kinder, Frau 1915 u. sp. geb., mit 2 zusätzlichen Personen	3	-	-	-
22		Ehepaare mit 1 Kind, Kind bis 1941 geboren, mit 1 zusätzlichen Person	137	-	-	-
23		Ehepaare mit 1 Kind, Kind 1942 u. sp. geb., mit 1 zusätzlichen Person	307	-	-	-
24		Ehepaare mit 2 Kindern, Kinder bis 1941 geboren	465	-	-	-
25		Ehepaare mit 2 Kindern, Kinder 1942 und später geboren	3 059	1	5	57
26		Ehepaare mit 2 Kindern, 1 Kind 1942 und später geboren	878	-	-	2
27		Elternteile mit Kind(ern) und zusätzl. Person(en), HV männlich	9	-	-	-
28		Elternteile mit Kind(ern) und zusätzl. Person(en), HV weiblich	41	-	1	1
29		Elternteile mit 3 Kindern, HV männlich	6	-	-	-
30		Elternteile mit 3 Kindern, HV weiblich	49	-	1	2
31		übrige Haushalte	68	-	-	-
32		Zusammen	5 036	1	7	62
33	5	Ehepaare ohne Kinder, Frau bis 1914 geboren, mit 3 und mehr zusätzl. Personen	-	-	-	-
34	und	Ehepaare ohne Kinder, Frau 1915 u. sp. geb., mit 3 und mehr zusätzl. Personen	-	-	-	-
35	mehr	Ehepaare mit 1 Kind, Kind bis 1941 geboren, mit 2 und mehr zusätzl. Personen	11	-	-	1
36		Ehepaare mit 1 Kind, Kind 1942 u. sp. geb., mit 2 und mehr zusätzl. Personen	24	-	-	-
37		Ehepaare mit 2 Kindern, Kinder bis 1941 geboren, mit mind. 1 zusätzl. Person	53	-	-	-
38		Ehepaare mit 2 Kindern, Kinder 1942 u. sp. geb., mit mind. 1 zusätzl. Person	298	-	-	1
39		Ehepaare mit 2 Kindern, 1 Kind 1942 u. sp. geb., mit mind. 1 zusätzl. Person	68	-	-	-
40		Ehepaare mit 3 Kindern, ohne zusätzl. Personen	1 442	1	1	10
41		Ehepaare mit 3 Kindern, mit zusätzl. Person(en)	167	-	-	-
42		Ehepaare mit 4 und mehr Kindern, ohne zusätzl. Personen	674	-	-	2
43		Ehepaare mit 4 und mehr Kindern, mit zusätzl. Person(en)	69	-	-	-
44		Elternteile mit 4 und mehr Kindern, ohne zusätzl. Personen, HV männlich	4	-	-	-
45		Elternteile mit 4 und mehr Kindern, ohne zusätzl. Personen, HV weiblich	11	-	-	-
46		Elternteile mit 4 und mehr Kindern, mit zusätzl. Person(en), HV männlich	6	-	-	-
47		Elternteile mit 4 und mehr Kindern, mit zusätzl. Person(en), HV weiblich	11	-	-	-
48		übrige Haushalte	122	-	-	1
49		Zusammen	2 960	1	1	15
50	Insgesamt	Alleinlebende Personen	4 208	64	505	923
51		Ehepaare ohne Kinder, ohne zusätzl. Personen	4 589	7	18	167
52		Ehepaare ohne Kinder, mit zusätzl. Person(en)	300	-	-	9
53		Ehepaare mit 1 Kind, ohne zusätzl. Personen	6 202	4	10	128
54		Ehepaare mit 1 Kind, mit zusätzl. Person(en)	479	-	-	1
55		Ehepaare mit 2 Kindern, ohne zusätzl. Personen	4 402	1	5	59
56		Ehepaare mit 2 Kindern, mit zusätzl. Person(en)	419	-	-	1
57		Ehepaare mit 3 Kindern, ohne zusätzl. Personen	1 442	1	1	10
58		Ehepaare mit 3 Kindern, mit zusätzl. Person(en)	167	-	-	-
59		Ehepaare mit 4 und mehr Kindern, ohne zusätzl. Personen	674	-	-	2
60		Ehepaare mit 4 und mehr Kindern, mit zusätzl. Person(en)	69	-	-	-
61		Elternteile mit Kind(ern), ohne zusätzl. Personen, HV männlich	105	-	1	5
62		Elternteile mit Kind(ern), ohne zusätzl. Personen, HV weiblich	986	7	31	105
63		Elternteile mit Kind(ern), mit zusätzl. Person(en), HV männlich	27	-	-	-
64		Elternteile mit Kind(ern), mit zusätzl. Person(en), HV weiblich	140	-	1	4
65		übrige Haushalte	772	-	12	23
66		Insgesamt	24 981	84	584	1 437

# haltstyp und sozialer Stellung des Haushaltsvorstandes

hatten ein monatliches Nettoeinkommen von ... bis unter ... DM												Lfd. Nr.
400 - 500	500 - 600	600 - 700	700 - 800	800 - 900	900 - 1 000	1 000 - 1 100	1 100 - 1 200	1 200 - 1 500	1 500 - 2 000	2 000 und mehr	Ohne Angabe	
<b>Angestellter</b>												
329	198	137	88	41	13	21	13	12	6	7	354	1
592	252	109	43	17	9	3	-	2	-	-	470	2
921	450	246	131	58	22	24	13	14	6	7	824	3
365	436	352	241	156	78	64	38	60	32	16	510	4
168	247	298	267	241	162	107	77	81	21	6	374	5
5	5	8	8	6	3	7	2	2	2	-	17	6
124	112	86	69	37	14	8	3	5	-	-	121	7
37	82	71	49	27	19	16	7	11	8	2	98	8
699	882	815	634	467	276	202	127	159	63	24	1 120	9
3	10	21	19	19	15	11	8	8	6	1	42	10
1	5	9	14	15	13	7	10	13	8	-	16	11
27	71	130	185	191	179	139	73	100	50	10	396	12
545	786	763	530	425	232	184	77	118	51	15	783	13
1	-	2	2	1	1	1	-	-	-	-	4	14
5	8	17	9	9	5	4	2	7	1	2	16	15
1	4	-	3	-	3	-	2	5	-	1	5	16
21	36	20	28	15	17	9	8	13	3	-	37	17
4	7	14	13	14	6	7	11	11	2	5	27	18
608	927	976	803	689	471	362	191	275	121	34	1 326	19
1	-	1	2	1	2	1	1	-	2	1	2	20
-	-	-	-	-	-	1	-	1	1	-	-	21
1	5	2	8	8	17	12	12	15	8	1	48	22
5	18	28	39	42	30	25	17	15	10	4	74	23
1	3	9	15	28	35	52	49	101	44	13	115	24
251	547	530	387	291	166	128	59	119	49	12	457	25
9	29	70	79	100	119	94	68	72	39	6	191	26
-	-	-	-	-	1	1	-	1	1	-	5	27
1	2	3	4	5	3	4	2	8	-	-	7	28
-	-	-	1	1	-	-	-	1	1	-	2	29
5	3	5	8	2	3	2	-	4	3	-	11	30
3	1	5	4	4	3	7	2	8	2	4	25	31
277	608	653	547	482	379	327	210	345	160	41	937	32
-	-	-	-	-	-	-	-	-	-	-	-	33
-	-	-	-	-	-	-	-	-	-	-	-	34
-	-	-	-	-	-	2	1	2	-	1	4	35
-	-	-	1	2	4	1	1	1	1	1	12	36
-	-	1	1	3	1	1	4	8	13	3	18	37
6	13	23	27	31	34	25	14	32	15	7	70	38
1	-	2	2	7	7	10	7	5	8	4	15	39
46	136	184	170	139	118	86	75	143	75	25	233	40
-	4	7	11	15	18	12	6	23	14	10	47	41
11	30	53	87	69	54	52	42	82	55	18	119	42
-	-	2	4	4	5	2	5	10	15	5	17	43
-	-	-	-	-	-	1	-	-	1	1	1	44
-	-	3	2	-	-	-	1	3	2	-	-	45
-	-	-	-	-	1	-	-	-	-	-	5	46
-	1	1	-	-	-	2	1	1	2	-	3	47
2	2	-	8	12	11	9	6	25	8	1	37	48
66	186	276	313	282	253	203	163	335	209	76	581	49
921	450	246	131	58	22	24	13	14	6	7	824	50
533	683	650	508	397	240	171	115	141	53	22	884	51
5	15	31	35	35	30	20	19	22	17	2	60	52
572	857	893	715	616	411	323	150	218	101	25	1 179	53
6	23	30	48	52	51	40	31	53	19	7	138	54
261	579	609	481	419	320	274	176	292	132	31	763	55
7	13	26	30	41	42	36	25	45	36	14	103	56
46	136	184	170	139	118	86	75	143	75	25	233	57
-	4	7	11	15	18	12	6	23	14	10	47	58
11	30	53	87	69	54	52	42	82	55	18	119	59
-	-	2	4	4	5	2	5	10	15	5	17	60
6	9	8	12	7	6	8	4	8	4	2	25	61
150	151	114	107	54	34	19	12	25	8	-	169	62
1	-	2	2	1	3	2	-	1	1	-	14	63
6	11	21	13	14	8	10	5	16	3	2	26	64
46	92	90	74	57	39	39	26	55	20	12	187	65
2 571	3 053	2 966	2 428	1 978	1 401	1 118	704	1 128	559	182	4 788	66

## 2. Haushalte nach Einkommen, Haushaltsgröße, Haus

Lfd. Nr.	Haus- halte mit ... Per- sonen	Haushaltstyp	Haus- halte ins- gesamt	Von den Haushalten		
				unter 200	200 - 300	300 - 400
<b>Haushaltsvorstand</b>						
1	1	männlich	3 181	131	232	1 220
2		weiblich	2 374	309	1 028	578
3		Zusammen	5 555	440	1 260	1 798
4	2	Ehepaare ohne Kinder, Frau bis 1914 geboren	6 429	44	231	1 795
5		Ehepaare ohne Kinder, Frau 1915 und später geboren	4 628	5	48	534
6		Elternteile mit 1 Kind, HV männlich	1 136	1	3	19
7		Elternteile mit 1 Kind, HV weiblich	1 170	38	178	252
8		Übrige Haushalte	554	6	27	71
9		Zusammen	12 917	94	487	2 671
10	3	Ehepaare ohne Kinder, Frau bis 1914 geboren, mit 1 zusätzlichen Person	448	1	10	50
11		Ehepaare ohne Kinder, Frau 1915 u. sp. geb., mit 1 zusätzlichen Person	298	-	-	10
12		Ehepaare mit 1 Kind, Kind bis 1941 geboren	3 555	1	7	67
13		Ehepaare mit 1 Kind, Kind 1942 und später geboren	11 447	25	130	1 620
14		Elternteile mit 1 Kind und 1 zusätzlichen Person, HV männlich	34	-	1	4
15		Elternteile mit 1 Kind und 1 zusätzlichen Person, HV weiblich	103	-	-	7
16		Elternteile mit 2 Kindern, HV männlich	81	1	2	9
17		Elternteile mit 2 Kindern, HV weiblich	383	5	32	42
18		Übrige Haushalte	190	1	-	12
19		Zusammen	16 539	34	182	1 821
20	4	Ehepaare ohne Kinder, Frau bis 1914 geboren, mit 2 zusätzlichen Personen	26	-	-	-
21		Ehepaare ohne Kinder, Frau 1915 u. sp. geb., mit 2 zusätzlichen Personen	25	-	-	-
22		Ehepaare mit 1 Kind, Kind bis 1941 geboren, mit 1 zusätzlichen Person	337	-	1	6
23		Ehepaare mit 1 Kind, Kind 1942 u. sp. geb., mit 1 zusätzlichen Person	790	-	4	29
24		Ehepaare mit 2 Kindern, Kinder bis 1941 geboren	993	-	-	7
25		Ehepaare mit 2 Kindern, Kinder 1942 und später geboren	8 045	12	117	1 122
26		Ehepaare mit 2 Kindern, 1 Kind 1942 und später geboren	1 853	1	1	22
27		Elternteile mit Kind(ern) und zusätzl. Person(en), HV männlich	27	-	-	-
28		Elternteile mit Kind(ern) und zusätzl. Person(en), HV weiblich	55	-	-	4
29		Elternteile mit 3 Kindern, HV männlich	30	-	-	1
30		Elternteile mit 3 Kindern, HV weiblich	107	2	5	8
31		Übrige Haushalte	228	-	1	1
32		Zusammen	12 516	15	129	1 200
33	5	Ehepaare ohne Kinder, Frau bis 1914 geboren, mit 3 und mehr zusätzl. Personen	3	-	-	-
34	und	Ehepaare ohne Kinder, Frau 1915 u. sp. geb., mit 3 und mehr zusätzl. Personen	4	-	-	-
35	mehr	Ehepaare mit 1 Kind, Kind bis 1941 geboren, mit 2 und mehr zusätzl. Personen	42	-	-	1
36		Ehepaare mit 1 Kind, Kind 1942 u. sp. geb., mit 2 und mehr zusätzl. Personen	68	-	-	3
37		Ehepaare mit 2 Kindern, Kinder bis 1941 geboren, mit mind. 1 zusätzl. Person	140	-	-	-
38		Ehepaare mit 2 Kindern, Kinder 1942 u. sp. geb., mit mind. 1 zusätzl. Person	656	1	8	16
39		Ehepaare mit 2 Kindern, 1 Kind 1942 u. sp. geb., mit mind. 1 zusätzl. Person	183	-	-	1
40		Ehepaare mit 3 Kindern, ohne zusätzl. Personen	4 461	3	26	261
41		Ehepaare mit 3 Kindern, mit zusätzl. Person(en)	483	-	-	11
42		Ehepaare mit 4 und mehr Kindern, ohne zusätzl. Personen	2 560	2	3	30
43		Ehepaare mit 4 und mehr Kindern, mit zusätzl. Person(en)	319	-	-	1
44		Elternteile mit 4 und mehr Kindern, ohne zusätzl. Personen, HV männlich	35	-	-	-
45		Elternteile mit 4 und mehr Kindern, ohne zusätzl. Personen, HV weiblich	44	-	-	2
46		Elternteile mit 4 und mehr Kindern, mit zusätzl. Person(en), HV männlich	23	-	-	1
47		Elternteile mit 4 und mehr Kindern, mit zusätzl. Person(en), HV weiblich	21	-	1	-
48		Übrige Haushalte	953	1	2	15
49		Zusammen	9 995	7	40	342
50	Ins-	Alleinlebende Personen	5 555	440	1 260	1 798
51	ge-	Ehepaare ohne Kinder, ohne zusätzl. Personen	11 057	49	279	2 329
52	samt	Ehepaare ohne Kinder, mit zusätzl. Person(en)	804	1	10	60
53		Ehepaare mit 1 Kind, ohne zusätzl. Personen	15 002	26	137	1 687
54		Ehepaare mit 1 Kind, mit zusätzl. Person(en)	1 237	-	5	39
55		Ehepaare mit 2 Kindern, ohne zusätzl. Personen	10 891	13	118	1 151
56		Ehepaare mit 2 Kindern, mit zusätzl. Person(en)	979	1	8	17
57		Ehepaare mit 3 Kindern, ohne zusätzl. Personen	4 461	3	26	261
58		Ehepaare mit 3 Kindern, mit zusätzl. Person(en)	483	-	-	11
59		Ehepaare mit 4 und mehr Kindern, ohne zusätzl. Personen	2 560	2	3	30
60		Ehepaare mit 4 und mehr Kindern, mit zusätzl. Person(en)	319	-	-	1
61		Elternteile mit Kind(ern), ohne zusätzl. Personen, HV männlich	282	2	5	29
62		Elternteile mit Kind(ern), ohne zusätzl. Personen, HV weiblich	1 704	45	215	304
63		Elternteile mit Kind(ern), mit zusätzl. Person(en), HV männlich	84	-	1	5
64		Elternteile mit Kind(ern), mit zusätzl. Person(en), HV weiblich	179	-	1	11
65		Übrige Haushalte	1 925	8	30	99
66		Insgesamt	57 522	590	2 098	7 832

# haltstyp und sozialer Stellung des Haushaltsvorstandes

hatten ein monatliches Nettoeinkommen von ... bis unter ... DM												Lfd. Nr.
400 - 500	500 - 600	600 - 700	700 - 800	800 - 900	900 - 1 000	1 000 - 1 100	1 100 - 1 200	1 200 - 1 500	1 500 - 2 000	2 000 und mehr	Ohne An- gabe	
<b>Arbeiter</b>												
882	252	72	22	6	1	4	-	-	-	2	357	1
166	39	13	2	-	-	-	-	-	-	-	239	2
1 048	291	85	24	6	1	4	-	-	-	2	596	3
2 109	1 077	465	186	63	18	12	3	4	-	-	422	4
954	822	900	644	254	88	33	5	8	2	-	331	5
25	21	17	22	9	5	1	-	-	-	-	13	6
171	161	136	89	26	19	5	1	-	-	-	94	7
110	101	69	41	23	9	6	1	1	1	-	88	8
3 369	2 182	1 587	982	375	139	57	10	13	3	-	948	9
80	91	73	58	24	13	6	1	3	-	-	38	10
34	41	37	51	42	20	18	10	1	1	-	33	11
206	362	647	753	595	315	128	54	43	2	-	375	12
3 699	2 453	1 536	828	330	119	46	18	14	1	-	628	13
3	1	5	4	6	1	2	-	-	-	-	7	14
16	14	17	12	11	11	5	-	-	-	-	10	15
6	2	8	9	7	11	8	5	2	-	-	11	16
46	49	43	32	38	26	16	9	7	-	-	38	17
17	26	29	21	24	14	7	4	4	2	-	29	18
4 107	3 039	2 395	1 768	1 077	530	236	101	74	6	-	1 169	19
6	3	6	1	-	3	1	1	1	-	-	4	20
1	-	3	3	4	3	2	2	2	1	-	4	21
14	24	41	52	58	47	20	12	19	1	-	42	22
68	139	138	121	91	47	26	11	10	2	-	104	23
13	19	44	53	125	148	157	121	164	19	2	121	24
2 576	1 918	1 039	499	219	91	35	17	14	2	-	384	25
70	135	250	373	317	207	141	77	64	3	1	191	26
2	5	4	2	3	3	1	1	1	-	-	5	27
3	7	11	9	8	1	-	1	3	1	-	7	28
4	2	2	3	3	4	2	1	4	2	-	2	29
9	5	9	11	10	13	9	4	10	1	-	11	30
11	13	18	31	30	27	18	22	21	2	-	33	31
2 777	2 270	1 565	1 158	868	594	412	270	313	34	3	908	32
-	-	-	-	1	-	-	-	1	-	-	1	33
-	1	1	-	-	1	-	1	-	-	-	-	34
3	5	9	4	4	2	4	2	2	1	-	5	35
5	2	5	6	10	5	9	3	4	4	-	12	36
-	2	9	10	8	15	22	13	27	10	-	24	37
63	98	116	94	92	54	24	11	7	1	-	71	38
4	10	9	29	17	28	17	14	25	-	-	29	39
895	911	574	402	288	222	173	134	214	53	8	297	40
29	46	67	61	46	40	32	30	49	16	-	56	41
261	491	419	273	206	150	136	109	183	110	17	170	42
4	23	37	39	27	28	23	19	40	22	4	52	43
3	6	2	4	3	1	1	2	7	2	1	3	44
2	2	4	1	2	1	5	6	9	2	-	8	45
-	3	-	1	4	3	1	2	4	-	-	4	46
1	3	1	-	5	2	1	-	2	2	-	3	47
65	89	97	89	82	81	78	52	102	41	8	151	48
1 335	1 692	1 350	1 013	795	633	526	398	676	264	38	886	49
1 048	291	85	24	6	1	4	-	-	-	2	596	50
3 063	1 899	1 365	830	317	106	45	8	12	2	-	753	51
121	136	120	113	71	40	27	15	8	2	-	80	52
3 905	2 815	2 183	1 581	925	434	174	72	57	3	-	1 003	53
90	170	193	183	163	101	59	28	35	8	-	163	54
2 659	2 072	1 333	925	661	446	333	215	242	24	3	696	55
67	110	134	133	117	97	63	38	59	11	-	124	56
895	911	574	402	288	222	173	134	214	53	8	297	57
29	46	67	61	46	40	32	30	49	16	-	56	58
261	491	419	273	206	150	136	109	183	110	17	170	59
4	23	37	39	27	28	23	19	40	22	4	52	60
38	31	29	38	22	21	12	8	13	4	1	29	61
228	217	192	133	76	59	35	20	26	3	-	151	62
5	9	9	7	13	7	4	3	5	-	-	16	63
20	24	29	21	24	14	6	1	5	3	-	20	64
203	229	213	182	159	131	109	79	128	46	8	301	65
12 636	9 474	6 982	4 945	3 121	1 897	1 235	779	1 076	307	43	4 507	66

## 2. Haushalte nach Einkommen, Haushaltsgröße, Haus

Lfd. Nr.	Haus- halte mit ... Per- sonen	Haushaltstyp	Haus- halte ins- gesamt	Von den Haushalten		
				unter 200	200 - 300	300 - 400
<b>Haushaltsvorstand</b>						
1	1	männlich	2 202	466	616	487
2		weiblich	12 171	5 197	4 298	1 265
3		Zusammen	14 373	5 663	4 914	1 752
4	2	Ehepaare ohne Kinder, Frau bis 1914 geboren	8 967	891	2 193	2 336
5		Ehepaare ohne Kinder, Frau 1915 u. sp. geb., mit 1 zusätzlichen Person	149	23	19	28
6		Elternteile mit 1 Kind, HV männlich	339	14	26	53
7		Elternteile mit 1 Kind, HV weiblich	3 700	137	423	613
8		übrige Haushalte	1 125	60	176	248
9		Zusammen	14 280	1 125	2 837	3 278
10	3	Ehepaare ohne Kinder, Frau bis 1914 geboren, mit 1 zusätzlichen Person	429	15	48	70
11		Ehepaare ohne Kinder, Frau 1915 u. sp. geb., mit 1 zusätzlichen Person	16	-	3	1
12		Ehepaare mit 1 Kind, Kind bis 1941 geboren	1 704	19	36	99
13		Ehepaare mit 1 Kind, Kind 1942 und später geboren	563	27	96	87
14		Elternteile mit 1 Kind und 1 zusätzlichen Person, HV männlich	81	-	8	6
15		Elternteile mit 1 Kind und 1 zusätzlichen Person, HV weiblich	466	4	16	52
16		Elternteile mit 2 Kindern, HV männlich	73	1	1	4
17		Elternteile mit 2 Kindern, HV weiblich	1 520	21	78	101
18		übrige Haushalte	319	1	11	16
19		Zusammen	5 171	88	297	436
20	4	Ehepaare ohne Kinder, Frau bis 1914 geboren, mit 2 zusätzlichen Personen	52	3	2	4
21		Ehepaare ohne Kinder, Frau 1915 u. sp. geb., mit 2 zusätzlichen Personen	2	-	-	-
22		Ehepaare mit 1 Kind, Kind bis 1941 geboren, mit 1 zusätzlichen Person	195	1	7	6
23		Ehepaare mit 1 Kind, Kind 1942 u. sp. geb., mit 1 zusätzlichen Person	31	-	1	3
24		Ehepaare mit 2 Kindern, Kinder bis 1941 geboren	364	1	4	3
25		Ehepaare mit 2 Kindern, Kinder 1942 und später geboren	252	9	29	52
26		Ehepaare mit 2 Kindern, 1 Kind 1942 und später geboren	230	1	1	6
27		Elternteile mit Kind(ern) und zusätzl. Person(en), HV männlich	27	-	-	3
28		Elternteile mit Kind(ern) und zusätzl. Person(en), HV weiblich	283	1	2	11
29		Elternteile mit 3 Kindern, HV männlich	10	-	1	-
30		Elternteile mit 3 Kindern, HV weiblich	527	2	16	19
31		übrige Haushalte	324	2	2	11
32		Zusammen	2 297	20	65	118
33	5	Ehepaare ohne Kinder, Frau bis 1914 geboren, mit 3 und mehr zusätzl. Personen	6	-	-	1
34	und	Ehepaare ohne Kinder, Frau 1915 u. sp. geb., mit 3 und mehr zusätzl. Personen	-	-	-	-
35	mehr	Ehepaare mit 1 Kind, Kind bis 1941 geboren, mit 2 und mehr zusätzl. Personen	39	1	-	3
36		Ehepaare mit 1 Kind, Kind 1942 u. sp. geb., mit 2 und mehr zusätzl. Personen	7	-	-	-
37		Ehepaare mit 2 Kindern, Kinder bis 1941 geboren, mit mind. 1 zusätzl. Person	74	-	-	1
38		Ehepaare mit 2 Kindern, Kinder 1942 u. sp. geb., mit mind. 1 zusätzl. Person	18	1	1	-
39		Ehepaare mit 2 Kindern, 1 Kind 1942 u. sp. geb., mit mind. 1 zusätzl. Person	23	-	-	1
40		Ehepaare mit 3 Kindern, ohne zusätzl. Personen	344	-	7	27
41		Ehepaare mit 3 Kindern, mit zusätzl. Person(en)	42	-	-	-
42		Ehepaare mit 4 und mehr Kindern, ohne zusätzl. Personen	251	1	1	9
43		Ehepaare mit 4 und mehr Kindern, mit zusätzl. Person(en)	35	-	-	-
44		Elternteile mit 4 und mehr Kindern, ohne zusätzl. Personen, HV männlich	11	-	-	-
45		Elternteile mit 4 und mehr Kindern, ohne zusätzl. Personen, HV weiblich	271	-	-	9
46		Elternteile mit 4 und mehr Kindern mit zusätzl. Person(en), HV männlich	15	-	1	-
47		Elternteile mit 4 und mehr Kindern, mit zusätzl. Person(en), HV weiblich	193	-	1	-
48		übrige Haushalte	624	2	-	6
49		Zusammen	1 953	5	11	57
50	Ins- ge- samt	Alleinlebende Personen	14 373	5 663	4 914	1 752
51		Ehepaare ohne Kinder, ohne zusätzl. Personen	9 116	914	2 212	2 364
52		Ehepaare ohne Kinder, mit zusätzl. Person(en)	505	18	53	76
53		Ehepaare mit 1 Kind, ohne zusätzl. Personen	2 267	46	132	186
54		Ehepaare mit 1 Kind, mit zusätzl. Person(en)	272	2	8	12
55		Ehepaare mit 2 Kindern, ohne zusätzl. Personen	846	11	34	61
56		Ehepaare mit 2 Kindern, mit zusätzl. Person(en)	115	1	1	2
57		Ehepaare mit 3 Kindern, ohne zusätzl. Personen	344	-	7	27
58		Ehepaare mit 3 Kindern, mit zusätzl. Person(en)	42	-	-	-
59		Ehepaare mit 4 und mehr Kindern, ohne zusätzl. Personen	251	1	1	9
60		Ehepaare mit 4 und mehr Kindern, mit zusätzl. Person(en)	35	-	-	-
61		Elternteile mit Kind(ern), ohne zusätzl. Personen, HV männlich	433	15	28	57
62		Elternteile mit Kind(ern), ohne zusätzl. Personen, HV weiblich	6 018	160	517	742
63		Elternteile mit Kind(ern), mit zusätzl. Person(en), HV männlich	123	-	9	9
64		Elternteile mit Kind(ern), mit zusätzl. Person(en), HV weiblich	942	5	19	63
65		übrige Haushalte	2 392	65	189	281
66		Insgesamt	38 074	6 901	8 124	5 641

# haltstyp und sozialer Stellung des Haushaltsvorstandes

hatten ein monatliches Nettoeinkommen von ... bis unter ... DM												Lfd. Nr.
400 - 500	500 - 600	600 - 700	700 - 800	800 - 900	900 - 1 000	1 000 - 1 100	1 100 - 1 200	1 200 - 1 500	1 500 - 2 000	2 000 und mehr	Ohne An- gabe	
<b>Rentner</b>												
199	76	26	10	4	3	1	1	-	-	3	310	1
274	67	40	10	3	1	1	-	2	1	2	1 010	2
473	143	66	20	7	4	2	1	2	1	5	1 320	3
1 533	656	281	106	53	27	12	5	8	7	2	857	4
31	19	9	3	1	2	-	-	-	-	-	14	5
55	56	43	27	10	6	2	3	1	-	-	43	6
740	682	345	150	57	23	9	4	3	2	2	510	7
204	133	73	31	12	9	6	3	4	-	-	166	8
2 563	1 546	751	317	133	67	29	15	16	9	4	1 590	9
70	65	40	26	12	7	6	1	1	-	1	67	10
3	2	2	1	1	-	-	-	1	-	-	2	11
186	276	266	195	139	81	32	18	16	4	2	335	12
123	78	46	27	15	9	3	2	1	-	-	52	13
8	11	10	9	5	3	3	1	-	2	1	14	14
63	79	57	53	28	19	8	8	5	1	-	73	15
9	9	12	11	4	-	3	1	-	2	-	16	16
157	221	198	207	122	100	52	20	17	1	1	224	17
33	37	49	25	40	13	14	4	5	2	-	69	18
652	778	680	554	366	232	118	55	46	12	5	852	19
7	7	3	7	5	4	1	-	-	1	-	8	20
-	-	-	1	-	-	-	-	1	-	-	-	21
23	25	23	23	24	13	9	2	7	-	-	32	22
4	3	7	2	1	1	1	-	1	-	-	7	23
5	29	21	42	42	42	37	21	29	7	3	78	24
51	36	21	17	6	1	2	-	1	-	1	26	25
12	27	40	37	28	17	10	6	8	1	-	36	26
3	3	4	4	1	2	-	1	-	-	-	6	27
18	22	36	32	31	31	15	14	17	2	2	49	28
-	1	-	1	-	1	-	-	1	1	-	4	29
33	46	44	49	50	56	53	30	34	11	-	84	30
14	29	39	38	43	33	17	16	14	3	-	63	31
170	228	238	253	231	201	145	90	113	26	6	393	32
1	-	1	-	1	1	1	-	-	-	-	-	33
-	-	-	-	-	-	-	-	-	-	-	-	34
2	9	3	3	2	4	2	2	3	-	-	5	35
-	-	3	-	1	-	2	-	-	1	-	-	36
-	5	6	15	14	9	5	3	5	3	-	8	37
2	1	5	3	-	-	-	-	1	-	-	4	38
4	3	1	3	2	1	2	1	-	-	-	5	39
32	40	21	19	25	32	23	19	34	10	2	53	40
2	2	11	4	-	3	3	2	5	-	-	10	41
18	20	18	23	22	16	17	13	34	18	6	35	42
1	-	3	3	3	2	4	3	4	6	2	4	43
-	-	-	1	1	2	-	1	1	1	1	3	44
8	24	18	14	28	23	26	13	38	33	3	34	45
-	1	2	-	1	1	1	1	1	2	-	4	46
9	10	19	10	19	25	22	10	29	8	3	28	47
22	45	67	72	64	43	36	24	49	19	8	167	48
101	160	178	170	183	162	144	92	204	101	25	360	49
473	143	66	20	7	4	2	1	2	1	5	1 320	50
1 564	675	290	109	54	29	12	5	8	7	2	871	51
81	74	46	35	19	12	8	1	3	1	1	77	52
309	354	312	222	154	90	32	20	17	4	2	387	53
29	37	36	28	28	18	14	4	11	1	-	44	54
68	92	82	96	76	60	49	27	38	8	4	140	55
6	9	12	21	16	10	7	4	6	3	-	17	56
32	40	21	19	25	32	23	19	34	10	2	53	57
2	2	11	4	-	3	3	2	5	-	-	10	58
18	20	18	23	22	16	17	13	34	18	6	35	59
1	-	3	3	3	2	4	3	4	6	2	4	60
64	66	55	40	15	9	5	5	3	4	1	66	61
938	973	605	420	257	202	140	67	92	47	6	852	62
11	15	16	13	7	6	4	3	1	4	1	24	63
90	111	112	95	78	75	45	32	51	11	5	150	64
273	244	228	166	159	98	73	47	72	24	8	465	65
3 959	2 855	1 913	1 314	920	666	438	253	381	149	45	4 515	66

## 2. Haushalte nach Einkommen, Haushaltsgröße, Haus

Lfd. Nr.	Haus- halte mit ... Per- sonen	Haushaltstyp	Haus- halte ins- gesamt	Von den Haushalten		
				unter 200	200 - 300	300 - 400
<b>Haushaltsvorstand</b>						
1	1	männlich	460	4	29	98
2		weiblich	2 027	138	488	578
3		Zusammen	2 487	142	517	676
4	2	Ehepaare ohne Kinder, Frau bis 1914 geboren	2 458	6	69	385
5		Ehepaare ohne Kinder, Frau 1915 und später geboren	27	1	2	3
6		Elternteile mit 1 Kind, HV männlich	90	-	1	4
7		Elternteile mit 1 Kind, HV weiblich	617	1	18	63
8		übrige Haushalte	280	1	7	18
9		Zusammen	3 472	9	97	473
10	3	Ehepaare ohne Kinder, Frau bis 1914 geboren, mit 1 zusätzlichen Person	120	1	-	7
11		Ehepaare ohne Kinder, Frau 1915 u. sp. geb., mit 1 zusätzlichen Person	5	-	-	1
12		Ehepaare mit 1 Kind, Kind bis 1941 geboren	569	-	1	13
13		Ehepaare mit 1 Kind, Kind 1942 und später geboren	96	-	2	8
14		Elternteile mit 1 Kind und 1 zusätzlichen Person, HV männlich	17	-	-	-
15		Elternteile mit 1 Kind und 1 zusätzlichen Person, HV weiblich	81	-	1	3
16		Elternteile mit 2 Kindern, HV männlich	13	-	1	-
17		Elternteile mit 2 Kindern, HV weiblich	233	-	2	9
18		übrige Haushalte	80	-	1	3
19		Zusammen	1 214	1	8	44
20	4	Ehepaare ohne Kinder, Frau bis 1914 geboren, mit 2 zusätzlichen Personen	6	-	-	-
21		Ehepaare ohne Kinder, Frau 1915 u. sp. geb., mit 2 zusätzlichen Personen	-	-	-	-
22		Ehepaare mit 1 Kind, Kind bis 1941 geboren, mit 1 zusätzlichen Person	68	-	-	1
23		Ehepaare mit 1 Kind, Kind 1942 u. sp. geb., mit 1 zusätzlichen Person	6	-	-	-
24		Ehepaare mit 2 Kindern, Kinder bis 1941 geboren	120	-	-	-
25		Ehepaare mit 2 Kindern, Kinder 1942 und später geboren	22	-	-	3
26		Ehepaare mit 2 Kindern, 1 Kind 1942 und später geboren	53	-	1	1
27		Elternteile mit Kind(ern) und zusätzl. Person(en), HV männlich	12	-	-	-
28		Elternteile mit Kind(ern) und zusätzl. Person(en), HV weiblich	20	-	-	-
29		Elternteile mit 3 Kindern, HV männlich	3	-	-	-
30		Elternteile mit 3 Kindern, HV weiblich	83	-	1	1
31		übrige Haushalte	57	-	-	-
32		Zusammen	450	-	2	6
33	5	Ehepaare ohne Kinder, Frau bis 1914 geboren, mit 3 und mehr zusätzl. Personen	2	-	-	-
34	und	Ehepaare ohne Kinder, Frau 1915 u. sp. geb., mit 3 und mehr zusätzl. Personen	-	-	-	-
35	mehr	Ehepaare mit 1 Kind, Kind bis 1941 geboren, mit 2 und mehr zusätzl. Personen	12	-	-	-
36		Ehepaare mit 1 Kind, Kind 1942 u. sp. geb., mit 2 und mehr zusätzl. Personen	-	-	-	-
37		Ehepaare mit 2 Kindern, Kinder bis 1941 geboren, mit mind. 1 zusätzl. Person	13	-	-	-
38		Ehepaare mit 2 Kindern, Kinder 1942 u. sp. geb., mit mind. 1 zusätzl. Person	4	-	-	-
39		Ehepaare mit 2 Kindern, 1 Kind 1942 u. sp. geb., mit mind. 1 zusätzl. Person	3	-	-	-
40		Ehepaare mit 3 Kindern, ohne zusätzl. Personen	64	-	-	-
41		Ehepaare mit 3 Kindern, mit zusätzl. Person(en)	5	-	-	-
42		Ehepaare mit 4 und mehr Kindern, ohne zusätzl. Personen	51	-	-	-
43		Ehepaare mit 4 und mehr Kindern, mit zusätzl. Person(en)	3	-	-	-
44		Elternteile mit 4 und mehr Kindern, ohne zusätzl. Personen, HV männlich	1	-	-	-
45		Elternteile mit 4 und mehr Kindern, ohne zusätzl. Personen, HV weiblich	25	-	-	-
46		Elternteile mit 4 und mehr Kindern, mit zusätzl. Person(en), HV männlich	3	-	-	-
47		Elternteile mit 4 und mehr Kindern, mit zusätzl. Person(en), HV weiblich	15	-	-	-
48		übrige Haushalte	101	-	-	1
49		Zusammen	302	-	-	1
50	Ins- ge- samt	Alleinlebende Personen	2 487	142	517	676
51		Ehepaare ohne Kinder, ohne zusätzl. Personen	2 485	7	71	388
52		Ehepaare ohne Kinder, mit zusätzl. Person(en)	133	1	-	8
53		Ehepaare mit 1 Kind, ohne zusätzl. Personen	665	-	3	21
54		Ehepaare mit 1 Kind, mit zusätzl. Person(en)	86	-	-	1
55		Ehepaare mit 2 Kindern, ohne zusätzl. Personen	195	-	1	4
56		Ehepaare mit 2 Kindern, mit zusätzl. Person(en)	20	-	-	-
57		Ehepaare mit 3 Kindern, ohne zusätzl. Personen	64	-	-	-
58		Ehepaare mit 3 Kindern, mit zusätzl. Person(en)	5	-	-	-
59		Ehepaare mit 4 und mehr Kindern, ohne zusätzl. Personen	51	-	-	-
60		Ehepaare mit 4 und mehr Kindern, mit zusätzl. Person(en)	3	-	-	-
61		Elternteile mit Kind(ern), ohne zusätzl. Personen, HV männlich	107	-	2	4
62		Elternteile mit Kind(ern), ohne zusätzl. Personen, HV weiblich	958	1	21	73
63		Elternteile mit Kind(ern), mit zusätzl. Person(en), HV männlich	32	-	-	-
64		Elternteile mit Kind(ern), mit zusätzl. Person(en), HV weiblich	116	-	1	3
65		übrige Haushalte	518	1	8	22
66		Insgesamt	7 925	152	624	1 200

# haltstyp und sozialer Stellung des Haushaltsvorstandes

hatten ein monatliches Nettoeinkommen von ... bis unter ... DM												Lfd. Nr.
400 - 500	500 - 600	600 - 700	700 - 800	800 - 900	900 - 1 000	1 000 - 1 100	1 100 - 1 200	1 200 - 1 500	1 500 - 2 000	2 000 und mehr	Ohne An- gabe	
<b>Pensionär</b>												
108	71	41	17	10	7	1	1	2	1	1	69	1
283	147	91	27	10	9	1	-	-	-	-	255	2
391	218	132	44	20	16	2	1	2	1	1	324	3
582	455	335	158	86	49	16	11	23	5	1	277	4
1	4	1	3	1	3	1	-	2	-	-	5	5
11	8	8	5	9	9	5	5	3	2	1	19	6
98	104	84	58	33	27	13	6	18	5	1	88	7
32	43	36	26	16	14	13	6	3	3	2	60	8
724	614	464	250	145	102	48	28	49	15	5	449	9
16	15	13	9	13	7	7	6	5	1	-	20	10
-	-	-	-	-	-	-	-	1	-	-	3	11
17	34	76	83	60	42	47	30	29	20	4	113	12
12	13	18	9	9	4	1	2	2	1	-	15	13
-	2	2	1	-	1	1	1	1	2	-	6	14
5	4	11	13	15	4	1	6	4	1	-	13	15
-	1	-	1	-	1	2	-	3	-	-	4	16
14	17	17	37	27	23	17	12	7	5	1	45	17
2	5	12	8	6	6	5	4	6	2	1	19	18
66	91	149	161	130	88	81	61	58	32	6	238	19
-	-	1	1	1	1	-	1	-	-	-	1	20
2	5	6	8	8	6	2	-	5	6	2	17	22
-	1	2	1	-	1	-	-	-	-	-	1	23
2	2	-	5	14	10	13	13	19	8	7	27	24
-	2	2	4	2	2	2	-	2	-	1	2	25
-	7	6	8	12	1	6	1	2	1	-	7	26
1	2	1	1	3	-	-	-	1	-	1	2	27
-	1	4	1	1	1	-	1	6	2	-	3	28
-	-	-	-	-	-	-	-	-	-	-	3	29
2	2	7	4	11	7	7	6	9	7	-	19	30
-	-	3	8	3	6	5	3	7	4	-	18	31
7	22	32	41	55	35	35	25	51	28	11	100	32
-	-	1	-	-	-	-	-	1	-	-	-	33
-	-	-	-	5	1	1	1	-	1	-	3	34
-	-	-	-	-	-	-	-	-	-	-	-	35
-	-	2	1	1	1	-	-	3	1	-	4	36
-	-	-	-	2	-	-	-	2	-	-	-	37
-	-	-	-	-	1	-	-	-	1	-	1	38
-	2	3	6	8	6	5	3	12	6	2	11	39
-	1	-	-	-	-	-	-	1	-	-	2	40
1	2	2	5	4	6	4	1	7	10	3	6	41
-	-	-	-	-	-	-	-	-	1	-	1	42
-	-	-	-	-	-	-	-	1	-	-	-	43
-	1	2	-	2	1	1	-	9	3	-	6	44
-	-	-	-	-	-	-	-	2	-	1	-	45
-	1	-	-	1	1	-	2	2	1	-	7	46
-	3	6	8	9	18	8	9	11	3	3	22	47
1	10	16	20	32	35	19	18	51	27	9	63	48
391	218	132	44	20	16	2	1	2	1	1	324	49
583	459	336	161	87	52	17	11	25	5	1	282	50
16	15	15	10	14	8	7	7	7	1	-	24	51
29	47	94	92	69	46	48	32	31	21	4	128	52
2	6	8	9	13	8	3	1	5	7	2	21	53
2	11	8	17	28	13	21	14	23	9	8	36	54
-	-	2	1	3	2	-	-	5	2	-	5	55
-	2	3	6	8	6	5	3	12	6	2	11	56
-	1	-	-	-	-	-	-	1	-	-	2	57
1	2	2	5	4	6	4	1	7	10	3	6	58
-	-	-	-	-	-	-	-	-	1	-	1	59
-	9	8	6	9	10	7	5	7	2	1	26	60
114	124	110	99	73	58	38	24	43	20	2	158	61
1	4	3	2	3	1	1	1	4	2	2	8	62
5	6	15	14	17	6	1	9	12	4	-	23	63
34	51	57	50	34	44	31	22	27	12	6	119	64
1 189	955	793	516	382	276	185	133	211	103	32	1 174	65
												66



## 2. Haushalte nach Einkommen, Haushaltsgröße, Haus

Lfd. Nr.	Haushalte mit ... Personen	Haushaltstyp	Haushalte insgesamt	Von den Haushalten		
				unter 200	200 - 300	300 - 400
<b>Haushaltsvorstand</b>						
1	1	männlich	1 027	280	193	45
2		weiblich	2 280	896	285	116
3		Zusammen	3 307	1 176	478	161
4	2	Ehepaare ohne Kinder, Frau bis 1914 geboren	633	138	188	52
5		Ehepaare ohne Kinder, Frau 1915 und später geboren	54	1	4	12
6		Elternteile mit 1 Kind, HV männlich	30	1	4	6
7		Elternteile mit 1 Kind, HV weiblich	633	87	85	85
8		übrige Haushalte	298	49	42	44
9		Zusammen	1 648	276	323	199
10	3	Ehepaare ohne Kinder, Frau bis 1914 geboren, mit 1 zusätzlichen Person	46	4	7	11
11		Ehepaare ohne Kinder, Frau 1915 u. sp. geb., mit 1 zusätzlichen Person	1	-	-	1
12		Ehepaare mit 1 Kind, Kind bis 1941 geboren	122	2	4	11
13		Ehepaare mit 1 Kind, Kind 1942 und später geboren	94	9	20	11
14		Elternteile mit 1 Kind und 1 zusätzlichen Person, HV männlich	8	-	2	1
15		Elternteile mit 1 Kind und 1 zusätzlichen Person, HV weiblich	72	5	5	7
16		Elternteile mit 2 Kindern, HV männlich	5	1	-	-
17		Elternteile mit 2 Kindern, HV weiblich	360	34	65	29
18		übrige Haushalte	68	4	5	6
19		Zusammen	776	59	108	77
20	4	Ehepaare ohne Kinder, Frau bis 1914 geboren, mit 2 zusätzlichen Personen	2	-	-	-
21		Ehepaare ohne Kinder, Frau 1915 u. sp. geb., mit 2 zusätzlichen Personen	-	-	-	-
22		Ehepaare mit 1 Kind, Kind bis 1941 geboren, mit 1 zusätzlichen Person	11	-	1	2
23		Ehepaare mit 1 Kind, Kind 1942 u. sp. geb., mit 1 zusätzlichen Person	4	-	-	1
24		Ehepaare mit 2 Kindern, Kinder bis 1941 geboren	28	-	-	-
25		Ehepaare mit 2 Kindern, Kinder 1942 und später geboren	40	2	8	8
26		Ehepaare mit 2 Kindern, 1 Kind 1942 und später geboren	24	-	-	3
27		Elternteile mit Kind(ern) und zusätzl. Person(en), HV männlich	4	-	-	-
28		Elternteile mit Kind(ern) und zusätzl. Person(en), HV weiblich	51	1	4	7
29		Elternteile mit 3 Kindern, HV männlich	2	-	-	-
30		Elternteile mit 3 Kindern, HV weiblich	135	2	33	13
31		übrige Haushalte	31	1	-	-
32		Zusammen	332	6	46	34
33	5	Ehepaare ohne Kinder, Frau bis 1914 geboren, mit 3 und mehr zusätzl. Personen	-	-	-	-
34	und	Ehepaare ohne Kinder, Frau 1915 u. sp. geb., mit 3 und mehr zusätzl. Personen	-	-	-	-
35	mehr	Ehepaare mit 1 Kind, Kind bis 1941 geboren, mit 2 und mehr zusätzl. Personen	2	-	-	-
36		Ehepaare mit 1 Kind, Kind 1942 u. sp. geb., mit 2 und mehr zusätzl. Personen	1	-	-	-
37		Ehepaare mit 2 Kindern, Kinder bis 1941 geboren, mit mind. 1 zusätzl. Person	4	-	-	-
38		Ehepaare mit 2 Kindern, Kinder 1942 u. sp. geb., mit mind. 1 zusätzl. Person	8	-	-	-
39		Ehepaare mit 2 Kindern, 1 Kind 1942 u. sp. geb., mit mind. 1 zusätzl. Person	4	-	-	1
40		Ehepaare mit 3 Kindern, ohne zusätzl. Personen	54	1	4	11
41		Ehepaare mit 3 Kindern, mit zusätzl. Person(en)	6	-	1	-
42		Ehepaare mit 4 und mehr Kindern, ohne zusätzl. Personen	33	-	-	2
43		Ehepaare mit 4 und mehr Kindern, mit zusätzl. Person(en)	6	-	-	-
44		Elternteile mit 4 und mehr Kindern, ohne zusätzl. Personen, HV männlich	-	-	-	-
45		Elternteile mit 4 und mehr Kindern, ohne zusätzl. Personen, HV weiblich	73	-	4	8
46		Elternteile mit 4 und mehr Kindern, mit zusätzl. Person(en), HV männlich	-	-	-	-
47		Elternteile mit 4 und mehr Kindern, mit zusätzl. Person(en), HV weiblich	46	-	-	3
48		übrige Haushalte	58	-	1	2
49		Zusammen	295	1	10	27
50	Ins-	Alleinlebende Personen	3 307	1 176	478	161
51	ge-	Ehepaare ohne Kinder, ohne zusätzl. Personen	687	139	192	64
52	samt	Ehepaare ohne Kinder, mit zusätzl. Person(en)	49	4	7	12
53		Ehepaare mit 1 Kind, ohne zusätzl. Personen	216	11	24	22
54		Ehepaare mit 1 Kind, mit zusätzl. Person(en)	18	-	1	3
55		Ehepaare mit 2 Kindern, ohne zusätzl. Personen	92	2	8	11
56		Ehepaare mit 2 Kindern, mit zusätzl. Person(en)	16	-	-	1
57		Ehepaare mit 3 Kindern, ohne zusätzl. Personen	54	1	4	11
58		Ehepaare mit 3 Kindern, mit zusätzl. Person(en)	6	-	1	-
59		Ehepaare mit 4 und mehr Kindern, ohne zusätzl. Personen	33	-	-	2
60		Ehepaare mit 4 und mehr Kindern, mit zusätzl. Person(en)	6	-	-	-
61		Elternteile mit Kind(ern), ohne zusätzl. Personen, HV männlich	37	2	4	6
62		Elternteile mit Kind(ern), ohne zusätzl. Personen, HV weiblich	1 201	123	187	135
63		Elternteile mit Kind(ern), mit zusätzl. Person(en), HV männlich	12	-	2	1
64		Elternteile mit Kind(ern), mit zusätzl. Person(en), HV weiblich	169	6	9	17
65		übrige Haushalte	455	54	48	52
66		Insgesamt	6 358	1 518	965	498

# haltstyp und sozialer Stellung des Haushaltsvorstandes

hatten ein monatliches Nettoeinkommen von ... bis unter ... DM												Lfd. Nr.	
400 - 500	500 - 600	600 - 700	700 - 800	800 - 900	900 - 1 000	1 000 - 1 100	1 100 - 1 200	1 200 - 1 500	1 500 - 2 000	2 000 und mehr	Ohne An- gabe		
<b>sonstiger Nichterwerbstätiger</b>													
16	16	6	1	-	3	-	-	-	-	2	465	1	
60	22	13	9	9	2	4	-	4	3	-	857	2	
76	38	19	10	9	5	4	-	4	3	2	1 322	3	
33	22	9	6	9	5	1	3	4	2	1	160	4	
10	3	1	1	-	-	-	-	-	-	-	22	5	
5	3	2	-	-	-	-	-	-	1	-	8	6	
81	49	14	8	9	2	1	2	5	1	1	203	7	
32	16	8	6	2	1	3	2	2	2	-	89	8	
161	93	34	21	20	8	5	7	11	6	2	482	9	
2	1	1	3	-	1	1	1	-	-	-	14	10	
18	-	-	-	-	-	-	-	-	-	-	-	11	11
18	16	9	6	2	5	3	1	2	2	1	40	12	
10	4	4	1	1	-	-	-	-	1	-	33	13	
-	-	-	-	-	-	-	-	1	-	-	4	14	
5	6	5	3	1	3	1	-	1	-	-	30	15	
-	-	1	2	-	-	-	-	-	-	-	1	16	
30	30	21	21	11	10	3	1	4	2	-	99	17	
5	3	2	5	3	1	2	-	1	1	-	30	18	
70	60	43	41	18	20	10	3	9	6	1	251	19	
-	-	-	-	-	-	-	-	1	-	-	1	20	
-	-	-	-	-	-	-	-	-	-	-	-	21	21
1	1	1	2	-	-	-	-	-	-	-	3	22	
1	-	-	-	-	1	-	-	-	-	-	1	23	
3	1	9	1	3	3	3	-	-	1	-	7	24	
6	5	1	-	1	-	-	-	-	-	-	17	25	
-	-	2	2	1	-	-	1	-	-	1	3	26	
9	3	1	-	-	2	-	1	1	-	-	2	27	
-	-	3	1	4	-	-	-	2	-	-	14	28	
-	-	-	-	-	-	-	1	-	1	-	-	29	
7	14	9	6	5	7	5	3	1	1	-	29	30	
2	4	3	3	2	3	-	-	-	-	1	12	31	
29	29	29	15	15	16	8	6	5	3	2	89	32	
-	-	-	-	-	-	-	-	-	-	-	-	33	33
-	-	-	1	-	-	-	-	-	-	-	1	34	34
-	-	-	-	-	-	-	-	-	-	1	-	35	35
1	-	-	-	-	-	-	-	-	-	2	-	36	36
2	1	-	-	1	-	-	-	-	-	-	4	37	37
-	-	1	1	-	-	-	-	-	-	-	1	38	38
6	8	7	1	1	1	1	2	-	2	-	9	39	39
-	1	1	-	2	-	-	-	-	-	-	1	40	40
7	5	3	3	2	1	2	-	1	1	1	5	41	41
-	1	1	-	3	-	-	-	-	-	-	1	42	42
-	-	-	-	-	-	-	-	-	-	-	-	43	43
6	5	3	3	7	-	4	3	7	2	1	20	44	44
-	-	-	-	-	-	-	-	-	-	-	-	45	45
4	1	5	3	-	2	3	1	2	2	-	20	46	46
3	2	4	2	3	2	2	3	4	2	1	20	47	47
29	24	25	14	19	6	12	9	14	9	6	90	48	48
76	38	19	10	9	5	4	-	4	3	2	1 322	49	49
43	25	10	7	9	5	1	3	4	2	1	182	50	50
2	1	1	3	-	1	1	1	1	-	-	15	51	51
28	20	13	7	3	5	3	1	2	3	1	73	52	52
2	1	1	3	-	1	-	-	-	-	1	5	53	53
9	7	12	3	4	3	3	1	-	1	1	27	54	54
3	1	1	1	1	-	-	-	-	-	2	6	55	55
6	8	7	1	1	1	1	2	-	2	-	9	56	56
-	1	1	-	2	-	-	-	-	-	-	1	57	57
7	5	3	3	2	1	2	-	1	1	1	5	58	58
-	1	1	-	3	-	-	-	-	-	-	1	59	59
5	3	3	2	-	-	-	1	-	2	-	9	60	60
124	98	47	38	32	19	13	9	17	6	2	351	61	61
-	-	1	-	-	-	-	-	2	-	-	6	62	62
18	10	13	7	5	7	4	2	5	2	-	64	63	63
42	25	17	16	10	7	7	5	7	5	2	158	64	64
365	244	150	101	81	55	39	25	43	27	13	2 234	65	65

### 3. Haushalte nach Einkommen.

Lfd. Nr.	Haushaltstyp	Haushalte insgesamt	Von den Haus			
			unter 200	200 - 300	300 - 400	400 - 500
<b>Haupt</b>						
1	Zusammen	85 422	3 452	5 643	8 338	12 399
2	darunter <sup>1)</sup> : Alleinlebende männliche Personen	2 081	225	279	443	362
3	Alleinlebende weibliche Personen	10 029	2 540	3 016	1 607	789
4	Ehepaare ohne Kinder	19 069	408	1 400	3 112	3 874
5	Ehepaare mit 1 Kind	18 078	30	144	1 105	3 192
6	Ehepaare mit 2 Kindern	12 702	13	68	664	1 808
7	Ehepaare mit 3 und mehr Kindern	7 520	5	24	198	765
8	Elternteile mit 1 Kind	4 517	137	371	644	774
9	Elternteile mit 2 Kindern	1 918	24	109	129	184
10	Elternteile mit 3 und mehr Kindern	906	5	38	42	53
<b>Eigen</b>						
1	Zusammen	57 908	2 209	2 895	4 327	5 617
2	darunter <sup>1)</sup> : Alleinlebende männliche Personen	1 249	148	185	257	167
3	Alleinlebende weibliche Personen	4 416	1 333	1 160	497	233
4	Ehepaare ohne Kinder	10 281	495	935	1 754	1 730
5	Ehepaare mit 1 Kind	9 540	48	114	590	1 190
6	Ehepaare mit 2 Kindern	8 045	15	79	414	894
7	Ehepaare mit 3 und mehr Kindern	6 224	5	18	132	421
8	Elternteile mit 1 Kind	2 264	67	181	257	333
9	Elternteile mit 2 Kindern	993	13	33	43	67
10	Elternteile mit 3 und mehr Kindern	624	-	9	10	15
<b>Unter</b>						
1	Zusammen	27 493	3 643	4 078	4 494	4 175
2	darunter <sup>1)</sup> : Alleinlebende männliche Personen	6 202	526	735	1 471	1 092
3	Alleinlebende weibliche Personen	8 277	2 738	2 399	1 190	449
4	Ehepaare ohne Kinder	4 077	216	487	618	628
5	Ehepaare mit 1 Kind	3 572	13	73	451	921
6	Ehepaare mit 2 Kindern	1 864	3	35	254	510
7	Ehepaare mit 3 und mehr Kindern	571	-	4	46	150
8	Elternteile mit 1 Kind	1 375	92	220	296	241
9	Elternteile mit 2 Kindern	343	26	45	44	34
10	Elternteile mit 3 und mehr Kindern	116	1	15	13	11
<b>Haushalte</b>						
1	Insgesamt	170 823	9 304	12 616	17 159	22 191
2	darunter <sup>1)</sup> : Alleinlebende männliche Personen	9 532	899	1 199	2 171	1 621
3	Alleinlebende weibliche Personen	22 722	6 611	6 575	3 294	1 471
4	Ehepaare ohne Kinder	33 427	1 119	2 822	5 484	6 232
5	Ehepaare mit 1 Kind	31 190	91	331	2 146	5 303
6	Ehepaare mit 2 Kindern	22 611	31	182	1 332	3 212
7	Ehepaare mit 3 und mehr Kindern	14 315	10	46	376	1 336
8	Elternteile mit 1 Kind	8 156	296	772	1 197	1 348
9	Elternteile mit 2 Kindern	3 254	63	187	216	285
10	Elternteile mit 3 und mehr Kindern	1 646	6	62	65	79

1) Ohne Haushalte mit zusätzlichen Personen.

Kopf wie Wohnungsbau - Tab.

Zur Wohnraumbau mit Vermietung (ohne Untervermietung)

= Vorbildern (aus UGR)

= Zur Wohn - prod.

100 - Wohnp. - abh. 1960

Hft 1 Tab. 5/16

Umkehrung der Funktion über  
 $\varnothing$  in  $2$  - fache der Eigentümer - und Miet -  
Wohnung; Forderung mit Hilfe der  
Zur Wohnraumbauwerke Wohnungsbau  
Zu klären ist die Forderung auf Wohnraumbau,  
die Haus - prägen wegen Haus - prägen auf der  
einen + Hauskraft auf der anderen Seite

Zu Ziff. VIII,13

bitten wir um Ergänzung (notfalls sorgfältig geschätzt):

Material- und Wareneinsatz

- a) Baustoffe, Bauhilfsstoffe, fremdbezogene Bauteile und sonstige Rohstoffe für die eigene Produktion, dagegen nicht Betriebsstoffe
- b) Handelsware  
(fertig bezogene Waren, die im allgemeinen ohne weitere Be- oder Verarbeitung verkauft werden)

\_\_\_\_\_ DM

\_\_\_\_\_ DM

# Haushaltstyp und Wohnverhältnis

halten hatten ein monatliches Nettoeinkommen von ... bis unter ... DM											Lfd. Nr.
500 - 600	600 - 700	700 - 800	800 - 900	900 - 1 000	1 000 - 1 100	1 100 - 1 200	1 200 - 1 500	1 500 - 2 000	2 000 und mehr	Ohne Angabe	
<b>mieter</b>											
11 149	8 902	6 686	4 912	3 441	2 547	1 623	2 639	1 212	469	12 010	1
182	105	49	33	21	21	9	18	16	8	310	2
394	195	97	60	36	20	5	7	7	3	1 253	3
2 697	1 961	1 258	729	403	273	148	218	103	54	2 431	4
2 893	2 477	1 968	1 391	886	581	283	411	177	77	2 463	5
2 019	1 573	1 174	1 017	733	584	426	617	227	93	1 686	6
1 105	964	741	598	473	395	309	627	318	92	906	7
777	505	293	147	74	40	19	32	8	5	691	8
256	210	228	156	136	87	41	45	10	5	298	9
74	61	75	76	79	79	42	106	46	1	129	10
<b>tümer</b>											
4 809	4 025	3 331	2 610	1 891	1 441	997	1 729	1 013	857	20 157	1
92	40	26	14	14	4	2	9	5	21	265	2
101	66	38	20	10	8	1	11	5	6	927	3
979	645	391	252	132	104	76	127	73	80	2 508	4
1 098	1 091	877	628	394	211	147	193	121	87	2 751	5
845	638	605	494	375	319	202	331	167	136	2 531	6
572	438	390	342	329	301	219	433	245	174	2 205	7
305	175	131	57	36	18	15	16	13	6	654	8
78	87	103	65	52	21	19	23	9	8	372	9
35	37	28	44	36	34	28	39	30	11	268	10
<b>mieter</b>											
2 485	1 752	1 113	603	288	187	95	111	45	20	4 404	1
456	216	124	58	25	24	13	12	5	2	1 443	2
146	79	41	17	12	2	2	1	1	-	1 200	3
477	485	324	137	75	36	18	22	9	4	541	4
597	452	287	184	64	38	20	14	6	3	449	5
315	210	129	65	41	31	13	23	3	9	223	6
121	63	41	24	14	7	8	8	5	-	80	7
154	86	40	24	12	8	-	2	1	-	199	8
42	29	29	17	8	9	6	2	1	-	51	9
5	14	8	8	4	6	2	6	4	-	19	10
<b>insgesamt</b>											
18 443	14 679	11 130	8 125	5 620	4 175	2 715	4 479	2 270	1 346	36 571	1
730	361	199	105	60	49	24	39	26	31	2 018	2
641	340	176	97	58	30	8	19	13	9	3 380	3
4 153	3 091	1 973	1 118	610	413	242	367	185	138	5 480	4
4 588	4 020	3 132	2 203	1 344	830	450	618	304	167	5 663	5
3 179	2 421	1 908	1 576	1 149	934	641	971	397	238	4 440	6
1 798	1 465	1 172	964	816	703	536	1 068	568	266	3 191	7
1 236	766	464	228	122	66	34	50	22	11	1 544	8
376	326	360	238	196	117	66	70	20	13	721	9
114	112	111	128	119	119	72	151	80	12	416	10

**4. Haushalte<sup>1)</sup> nach Zahl der Einkommensbezieher, Durchschnittseinkommen des Haushaltsvorstands und des Haushalts, Haushaltsgröße, sozialer Stellung und Alter des Haushaltsvorstandes**

Altersgruppe des Haushaltsvorstandes von... bis unter... Jahre	Haushalte insgesamt	Von den Haushalten hatten ... Einkommensbezieher							
		1		2			3 und mehr		
		Haushalte	Nettoeinkommen des Haushalts (DM 2)	Haushalte	Nettoeinkommen des Haushaltsvorstands (DM 2)	des Haushalts (DM 2)	Haushalte	Nettoeinkommen des Haushaltsvorstands (DM 2)	des Haushalts (DM 2)
<b>Haushalte insgesamt</b>									
<b>Haushaltsvorstand selbständig Erwerbstätiger<sup>3)</sup></b>									
unter 25	39	31	820	6	448	688	2	639	1 233
25 - 35	804	601	990	162	849	1 153	41	1 176	1 860
35 - 45	1 420	928	1 113	358	1 016	1 282	134	1 098	1 627
45 - 55	2 605	1 178	1 032	863	1 005	1 264	564	1 058	1 670
55 - 65	1 827	958	906	516	931	1 253	353	1 028	1 727
65 und mehr	764	472	985	207	955	1 305	85	993	1 882
Zusammen	7 459	4 168	1 008	2 112	970	1 258	1 179	1 053	1 703
	5,6								
<b>Haushaltsvorstand Beamter oder Angestellter</b>									
unter 25	1 407	1 130	387	256	403	666	21	389	830
25 - 35	6 346	4 825	601	1 426	544	845	95	523	987
35 - 45	7 457	4 930	693	1 971	622	859	556	593	1 039
45 - 55	8 554	3 967	715	2 796	660	903	1 791	634	1 162
55 - 65	5 385	3 056	686	1 577	686	967	752	648	1 268
65 und mehr	195	130	776	50	836	1 151	15	713	1 341
Zusammen	29 344	18 038	653	8 076	628	889	3 230	626	1 159
	21,9								
<b>Haushaltsvorstand Arbeiter</b>									
unter 25	3 598	2 444	391	1 067	399	642	87	386	853
25 - 35	14 166	9 706	466	3 948	430	663	512	432	859
35 - 45	11 279	6 239	467	3 668	448	647	1 372	445	872
45 - 55	14 513	5 156	416	5 259	424	652	4 098	431	980
55 - 65	9 130	4 465	399	2 965	398	637	1 700	400	996
65 und mehr	329	209	471	84	473	692	36	540	1 195
Zusammen	53 015	28 219	440	16 991	425	650	7 805	427	956
	39,5								
<b>Haushaltsvorstand Nichterwerbstätiger</b>									
unter 25	315	298	234	15	233	438	2	105	225
25 - 35	506	371	300	102	268	448	33	278	595
35 - 45	1 891	706	302	659	283	478	526	262	725
45 - 55	6 231	2 133	267	2 293	255	504	1 805	258	850
55 - 65	11 577	7 035	281	3 075	278	545	1 467	267	928
65 und mehr	23 914	17 315	309	5 262	306	544	1 337	299	870
Zusammen	44 434	27 858	298	11 406	286	531	5 170	272	863
<b>Insgesamt</b>									
unter 25	5 359	3 903	381	1 344	398	645	112	386	844
25 - 35	21 822	15 503	525	5 638	468	719	681	482	925
35 - 45	22 047	12 803	591	6 656	514	728	2 588	476	920
45 - 55	31 903	12 434	544	11 211	493	732	8 258	480	1 038
55 - 65	27 919	15 514	433	8 133	442	705	4 272	450	1 082
65 und mehr	25 202	18 126	332	5 603	337	580	1 473	349	941
Insgesamt	134 252	78 283	469	38 585	456	699	17 384	461	1 017
	11,0								

1) Nur Haushalte mit Einkommensangaben.- 2) Monatlicher Durchschnitt.- 3) Ohne Haushalte von selbständigen Landwirten.

4. Haushalte<sup>1)</sup> nach Zahl der Einkommensbezieher, Durchschnittseinkommen des Haushaltsvorstands und des Haushalts, Haushaltsgröße, sozialer Stellung und Alter des Haushaltsvorstandes

Altersgruppe des Haushaltsvorstandes von... bis unter... Jahre	Haushalte insgesamt	Nettoeinkommen DM 2)	Haushalte insgesamt	Von den Haushalten hatten...Einkommensbezieher				
				1		2		
				Haushalte	Nettoeinkommen des Haushalts DM 2)	Haushalte	Nettoeinkommen des Haushaltsvorstands DM 2)	
<b>Haushalte mit 1 Person</b>				<b>Haushalte mit 2 Personen</b>				
Haushaltsvorstand selbständig Erwerbstätiger 3)								
unter 25	11	837	7	6	766	1	180	380
25 - 35	42	691	121	81	918	40	555	861
35 - 45	55	914	166	109	1 099	57	688	1 026
45 - 55	163	688	472	334	886	138	661	962
55 - 65	172	626	635	528	928	107	583	932
65 und mehr	104	658	376	299	1 078	77	886	1 211
Zusammen	547	689	1 777	1 357	963	420	674	997
Haushaltsvorstand Beamter oder Angestellter								
unter 25	842	354	247	77	457	170	398	667
25 - 35	959	476	1 320	579	601	741	523	842
35 - 45	729	518	1 084	551	614	533	537	816
45 - 55	904	527	1 580	1 051	646	529	539	816
55 - 65	682	544	2 128	1 770	674	358	555	800
65 und mehr	33	512	99	80	811	19	725	977
Zusammen	4 149	481	6 458	4 108	647	2 350	527	812
Haushaltsvorstand Arbeiter								
unter 25	1 131	332	918	282	412	636	394	647
25 - 35	890	367	2 320	931	430	1 389	412	674
35 - 45	628	351	1 538	744	434	794	383	619
45 - 55	1 239	334	3 131	1 897	427	1 234	362	589
55 - 65	1 013	328	3 880	2 958	416	922	361	541
65 und mehr	58	410	182	141	490	41	466	634
Zusammen	4 959	341	11 969	6 953	424	5 016	384	616
Haushaltsvorstand Nichterwerbstätiger								
unter 25	262	227	28	20	266	8	208	398
25 - 35	137	230	105	57	314	48	207	363
35 - 45	248	208	547	181	301	366	242	430
45 - 55	1 418	221	2 019	462	330	1 557	229	469
55 - 65	4 657	232	4 035	2 117	370	1 918	243	486
65 und mehr	10 479	253	10 145	6 515	391	3 630	274	472
Zusammen	17 201	243	16 879	9 352	381	7 527	255	472
Zusammen								
unter 25	2 246	331	1 200	385	419	815	393	648
25 - 35	2 028	416	3 866	1 648	512	2 218	447	727
35 - 45	1 660	422	3 335	1 585	527	1 750	410	652
45 - 55	3 724	353	7 202	3 744	517	3 458	341	584
55 - 65	6 524	290	10 678	7 373	501	3 305	321	550
65 und mehr	10 674	258	10 802	7 035	427	3 767	291	491
Zusammen	26 856	307	37 083	21 770	481	15 313	350	586

1) Nur Haushalte mit Einkommensangaben.- 2) Monatlicher Durchschnitt.- 3) Ohne Haushalte von selbständigen Landwirten.



4. Haushalte<sup>1)</sup> nach Zahl der Einkommensbezieher, Durchschnittseinkommen des Haushaltsvorstands und des Haushalts, Haushaltsgröße, sozialer Stellung und Alter des Haushaltsvorstandes

Altersgruppe des Haushaltsvorstandes von... bis unter... Jahre	Haushalte insgesamt	Von den Haushalten hatten ... Einkommensbezieher							
		1		2			3 und mehr		
		Haushalte	Nettoeinkommen des Haushalts (DM 2)	Haushalte	Nettoeinkommen des Haushaltsvorstands (DM 2)		Haushalte	Nettoeinkommen des Haushalts (DM 2)	
<b>Haushalte mit 3 Personen</b>									
<b>Haushaltsvorstand selbständig Erwerbstätiger<sup>3)</sup></b>									
unter 25	15	13	851	2	494	846	-	-	-
25 - 35	234	197	983	35	810	1 176	2	712	1 687
35 - 45	329	250	1 019	71	806	1 105	8	861	1 391
45 - 55	642	287	997	296	877	1 128	59	954	1 450
55 - 65	467	169	996	253	962	1 252	45	742	1 281
65 und mehr	162	46	1 036	91	1 011	1 364	25	921	1 800
Zusammen	1 849	962	1 000	748	911	1 198	139	870	1 458
<b>Haushaltsvorstand Beamter oder Angestellter</b>									
unter 25	243	160	487	72	414	669	11	409	880
25 - 35	2 147	1 728	614	380	539	843	39	508	898
35 - 45	2 057	1 401	690	509	565	813	147	532	966
45 - 55	2 373	919	734	1 168	624	865	286	544	1 018
55 - 65	1 377	412	787	853	664	957	112	560	1 094
65 und mehr	39	13	1 141	22	879	1 244	4	499	835
Zusammen	8 236	4 633	673	3 004	611	878	599	539	1 008
<b>Haushaltsvorstand Arbeiter</b>									
unter 25	1 091	720	445	335	400	636	36	370	804
25 - 35	4 878	3 479	462	1 281	422	657	118	388	807
35 - 45	2 955	1 697	462	957	433	642	301	386	767
45 - 55	4 098	1 084	444	2 286	433	670	728	383	821
55 - 65	2 298	370	430	1 602	413	677	326	379	834
65 und mehr	50	5	475	34	468	705	11	496	936
Zusammen	15 370	7 355	456	6 495	424	664	1 520	384	813
<b>Haushaltsvorstand Nichterwerbstätiger</b>									
unter 25	18	11	303	5	234	480	2	105	225
25 - 35	121	87	318	21	269	462	13	161	296
35 - 45	540	132	345	154	279	493	254	245	634
45 - 55	1 427	142	386	486	287	557	799	237	714
55 - 65	1 610	210	411	859	333	622	541	229	764
65 und mehr	2 104	276	484	1 238	378	689	590	270	736
Zusammen	5 820	858	409	2 763	341	632	2 199	244	720
<b>Zusammen</b>									
unter 25	1 367	904	457	414	401	641	49	368	798
25 - 35	7 380	5 491	526	1 717	454	706	172	402	799
35 - 45	5 881	3 480	589	1 691	475	699	710	371	768
45 - 55	8 540	2 432	615	4 236	500	744	1 872	364	825
55 - 65	5 752	1 161	636	3 567	493	771	1 024	336	845
65 und mehr	2 355	340	584	1 385	429	743	630	301	783
Zusammen	31 275	13 808	564	13 010	478	737	4 457	351	813

1) Nur Haushalte mit Einkommensangaben.- 2) Monatlicher Durchschnitt.- 3) Ohne Haushalte von selbständigen Landwirten.

4. Haushalte<sup>1)</sup> nach Zahl der Einkommensbezieher, Durchschnittseinkommen des Haushaltsvorstands und des Haushalts, Haushaltsgröße, sozialer Stellung und Alter des Haushaltsvorstandes

Altersgruppe des Haushaltsvorstandes von... bis unter... Jahre	Haushalte insgesamt	Von den Haushalten hatten ... Einkommensbezieher								
		1		2			3 und mehr			
		Haushalte	Nettoeinkommen des Haushalts DM 2)	Haushalte	Nettoeinkommen des Haushaltsvorstands DM 2)	des Haushalts DM 2)	Haushalte	Nettoeinkommen des Haushaltsvorstands DM 2)	des Haushalts DM 2)	
<b>Haushalte mit 4 Personen</b>										
<b>Haushaltsvorstand selbständig Erwerbstätiger<sup>3)</sup></b>										
unter 25	3	1	542	1	467	682	1	759	1 515	
25 - 35	241	192	1 069	42	923	1 225	7	715	1 111	
35 - 45	386	293	1 152	70	903	1 130	23	793	1 161	
45 - 55	645	235	1 263	225	1 167	1 434	185	987	1 578	
55 - 65	300	50	1 169	94	1 102	1 438	156	966	1 629	
65 und mehr	46	11	1 174	13	935	1 355	22	957	1 522	
Zusammen	1 621	782	1 166	445	1 079	1 361	394	957	1 555	
<b>Haushaltsvorstand Beamter oder Angestellter</b>										
unter 25	63	40	510	13	419	646	10	368	774	
25 - 35	1 360	1 137	650	191	546	812	32	514	1 006	
35 - 45	2 184	1 516	737	497	656	862	171	576	1 003	
45 - 55	2 056	692	884	697	708	941	667	616	1 098	
55 - 65	726	116	974	253	802	1 100	357	627	1 171	
65 und mehr	17	4	1 077	7	1 051	1 332	6	918	1 722	
Zusammen	6 406	3 505	743	1 658	687	926	1 243	611	1 104	
<b>Haushaltsvorstand Arbeiter</b>										
unter 25	350	250	453	70	415	634	30	356	799	
25 - 35	3 656	2 796	472	721	436	644	139	424	838	
35 - 45	3 256	1 826	469	1 023	457	640	407	431	850	
45 - 55	3 237	564	448	1 124	443	661	1 549	425	925	
55 - 65	1 092	79	429	306	425	685	707	405	942	
65 und mehr	17	3	541	6	506	866	8	547	1 149	
Zusammen	11 608	5 518	467	3 250	443	653	2 840	420	914	
<b>Haushaltsvorstand Nichterwerbstätiger</b>										
unter 25	5	4	292	1	288	538	-	-	-	
25 - 35	77	53	326	12	338	497	12	384	739	
35 - 45	283	80	407	64	329	568	139	244	742	
45 - 55	765	71	405	152	327	610	542	259	874	
55 - 65	650	33	578	169	350	678	448	280	885	
65 und mehr	717	33	554	228	375	732	456	335	949	
Zusammen	2 497	274	428	626	351	666	1 597	286	886	
<b>Zusammen</b>										
unter 25	421	295	459	85	414	635	41	369	811	
25 - 35	5 334	4 178	546	966	477	701	190	447	870	
35 - 45	6 109	3 715	630	1 654	532	726	740	444	878	
45 - 55	6 703	1 562	764	2 198	594	827	2 943	473	996	
55 - 65	2 768	278	807	822	604	898	1 668	472	1 040	
65 und mehr	797	51	728	254	425	784	492	373	987	
Zusammen	22 132	10 079	616	5 979	550	784	6 074	459	988	

1) Nur Haushalte mit Einkommensangaben.- 2) Monatlicher Durchschnitt.- 3) Ohne Haushalte von selbständigen Landwirten.

4. Haushalte<sup>1)</sup> nach Zahl der Einkommensbezieher, Durchschnittseinkommen des Haushaltsvorstands und des Haushalts, Haushaltsgröße, sozialer Stellung und Alter des Haushaltsvorstandes

Altersgruppe des Haushaltsvorstandes von... bis unter... Jahre	Haushalte insgesamt	Von den Haushalten hatten ... Einkommensbezieher							
		1		2			3 und mehr		
		Haushalte	Nettoeinkommen des Haushalts (DM 2)	Haushalte	Nettoeinkommen des Haushaltsvorstands (DM 2)		Haushalte	Nettoeinkommen des Haushalts (DM 2)	
<b>Haushalte mit 5 Personen</b>									
Haushaltsvorstand selbständig Erwerbstätiger <sup>3)</sup>									
unter 25	3	-	-	2	526	687	1	519	950
25 - 35	100	67	1 051	26	965	1 237	7	791	1 305
35 - 45	266	149	1 225	86	1 259	1 514	31	1 129	1 633
45 - 55	374	105	1 432	118	1 187	1 421	151	1 017	1 602
55 - 65	135	25	980	37	1 073	1 377	73	1 119	1 763
65 und mehr	42	4	1 113	18	1 021	1 393	20	1 114	1 868
Zusammen	920	350	1 236	287	1 161	1 421	283	1 056	1 656
<b>Haushaltsvorstand Beamter oder Angestellter</b>									
unter 25	10	9	558	1	300	392	-	-	-
25 - 35	398	311	670	70	680	938	17	523	1 115
35 - 45	937	508	815	273	737	952	156	605	1 065
45 - 55	1 050	270	940	280	805	1 024	500	660	1 213
55 - 65	306	47	1 191	82	947	1 233	177	674	1 353
65 und mehr	3	-	-	-	-	-	3	697	1 291
Zusammen	2 704	1 145	819	706	782	1 011	853	650	1 213
<b>Haushaltsvorstand Arbeiter</b>									
unter 25	82	52	486	17	433	606	13	416	869
25 - 35	1 476	1 019	516	342	471	660	115	430	861
35 - 45	1 680	840	517	499	490	666	341	450	885
45 - 55	1 577	222	480	392	458	678	963	437	1 023
55 - 65	516	26	439	92	396	697	398	401	1 050
65 und mehr	9	-	-	1	420	963	8	576	1 251
Zusammen	5 340	2 159	511	1 343	469	670	1 838	432	993
<b>Haushaltsvorstand Nichterwerbstätiger</b>									
unter 25	-	-	-	-	-	-	-	-	-
25 - 35	35	20	418	11	343	546	4	375	646
35 - 45	155	46	411	37	426	591	72	271	811
45 - 55	345	20	495	64	336	611	261	266	993
55 - 65	302	9	367	69	304	663	224	297	1 090
65 und mehr	315	11	794	102	413	814	202	303	1 000
Zusammen	1 152	106	464	283	368	692	763	286	1 004
<b>Zusammen</b>									
unter 25	95	61	497	20	435	603	14	423	875
25 - 35	2 009	1 417	574	449	529	734	143	457	907
35 - 45	3 038	1 543	679	895	640	836	600	507	965
45 - 55	3 346	617	846	854	665	890	1 875	521	1 117
55 - 65	1 259	107	890	280	624	935	872	492	1 184
65 und mehr	369	15	879	121	503	901	233	387	1 087
Zusammen	10 116	3 760	671	2 619	620	848	3 737	501	1 097

1) Nur Haushalte mit Einkommensangaben.- 2) Monatlicher Durchschnitt.- 3) Ohne Haushalte von selbständigen Landwirten.

4. Haushalte <sup>1)</sup> nach Zahl der Einkommensbezieher, Durchschnittseinkommen des Haushaltsvorstands und des Haushalts, Haushaltsgröße, sozialer Stellung und Alter des Haushaltsvorstandes

Altersgruppe des Haushaltsvorstandes von... bis unter... Jahre	Haus- halte  ins- gesamt	Von den Haushalten hatten ... Einkommensbezieher							
		1		2			3 und mehr		
		Haus- halte	Netto- einkom- men des Haus- halts DM 2)	Haus- halte	Nettoeinkommen des Haus- halts- vor- stands DM 2)		Haus- halte	Nettoeinkommen des Haus- halts- vor- stands DM 2)	
<b>Haushalte mit 6 Personen</b>									
Haushaltsvorstand selbständig Erwerbstätiger <sup>3)</sup>									
unter 25	-	-	-	-	-	-	-	-	-
25 - 35	42	20	970	10	993	1 217	12	1 152	1 865
35 - 45	122	42	1 218	44	1 353	1 584	36	1 224	1 791
45 - 55	185	37	1 372	56	1 037	1 272	92	1 199	1 849
55 - 65	70	12	1 396	16	1 255	1 778	42	1 183	2 008
65 und mehr	20	7	959	5	807	1 189	8	1 094	2 449
Zusammen	439	118	1 227	131	1 157	1 431	190	1 193	1 900
Haushaltsvorstand Beamter oder Angestellter									
unter 25	2	2	637	-	-	-	-	-	-
25 - 35	108	75	775	28	692	910	5	673	1 152
35 - 45	306	154	883	105	761	985	47	654	1 078
45 - 55	380	85	1 004	80	870	1 091	215	674	1 260
55 - 65	115	22	1 240	19	1 180	1 404	74	725	1 580
65 und mehr	3	-	-	2	649	1 134	1	530	1 315
Zusammen	914	338	911	234	823	1 048	342	682	1 303
Haushaltsvorstand Arbeiter									
unter 25	21	8	531	8	471	667	5	526	1 176
25 - 35	608	372	557	149	496	670	87	448	897
35 - 45	736	319	555	247	515	683	170	477	908
45 - 55	734	95	526	143	481	696	496	458	1 100
55 - 65	191	13	701	28	405	723	150	406	1 167
65 und mehr	6	1	669	-	-	-	5	548	1 353
Zusammen	2 296	808	555	575	496	684	913	453	1 058
Haushaltsvorstand Nichterwerbstätiger									
unter 25	2	1	415	1	380	450	-	-	-
25 - 35	22	13	474	6	393	657	3	245	1 083
35 - 45	65	11	465	19	489	617	35	358	977
45 - 55	137	10	509	17	515	695	110	312	1 070
55 - 65	145	1	324	32	445	827	112	298	1 134
65 und mehr	154	1	574	64	288	770	89	294	1 049
Zusammen	525	37	478	139	385	746	349	307	1 076
Zusammen									
unter 25	25	11	539	9	461	643	5	526	1 176
25 - 35	780	480	606	193	547	733	107	532	1 023
35 - 45	1 229	526	702	415	665	852	288	585	1 055
45 - 55	1 436	227	842	296	693	912	913	566	1 209
55 - 65	521	48	1 114	95	717	1 072	378	523	1 332
65 und mehr	183	9	884	71	335	810	103	371	1 175
Zusammen	4 174	1 301	706	1 079	633	862	1 794	546	1 197

1) Nur Haushalte mit Einkommensangaben.- 2) Monatlicher Durchschnitt.- 3) Ohne Haushalte von selbständigen Landwirten.

4. Haushalte<sup>1)</sup> nach Zahl der Einkommensbezieher, Durchschnittseinkommen des Haushaltsvorstands und des Haushalts, Haushaltsgröße, sozialer Stellung und Alter des Haushaltsvorstandes

Altersgruppe des Haushaltsvorstandes von... bis unter... Jahre	Haushalte insgesamt	Von den Haushalten hatten ... Einkommensbezieher							
		1		2			3 und mehr		
		Haushalte	Nettoeinkommen des Haushaltsvorstands DM 2)	Haushalte	Nettoeinkommen des Haushalts DM 2)		Haushalte	Nettoeinkommen des Haushaltsvorstands DM 2)	
<b>Haushalte mit 7 und mehr Personen</b>									
<b>Haushaltsvorstand selbständig Erwerbstätiger<sup>3)</sup></b>									
unter 25	-	-	-	-	-	-	-	-	-
25 - 35	24	2	1 545	9	1 474	1 699	13	1 724	2 585
35 - 45	96	30	1 234	30	1 191	1 424	36	1 248	1 899
45 - 55	124	17	1 258	30	1 846	2 094	77	1 225	1 984
55 - 65	48	2	1 614	9	1 451	1 893	37	1 276	2 284
65 und mehr	14	1	2 255	3	965	1 381	10	926	2 456
Zusammen	306	52	1 288	81	1 485	1 753	173	1 261	2 103
<b>Haushaltsvorstand Beamter oder Angestellter</b>									
unter 25	-	-	-	-	-	-	-	-	-
25 - 35	54	36	779	16	739	909	2	592	922
35 - 45	160	71	914	54	825	977	35	787	1 358
45 - 55	211	46	1 187	42	1 006	1 260	123	765	1 464
55 - 65	51	7	1 823	12	1 140	1 379	32	875	1 778
65 und mehr	1	-	-	-	-	-	1	573	1 253
Zusammen	477	160	1 002	124	906	1 103	193	784	1 490
<b>Haushaltsvorstand Arbeiter</b>									
unter 25	5	1	620	1	555	819	3	503	1 358
25 - 35	338	219	627	66	568	758	53	528	966
35 - 45	486	185	639	148	573	746	153	556	1 065
45 - 55	497	55	603	80	571	767	362	500	1 253
55 - 65	140	6	613	15	468	824	119	409	1 361
65 und mehr	7	1	868	2	628	1 019	4	568	1 692
Zusammen	1 473	467	630	312	567	760	694	499	1 211
<b>Haushaltsvorstand Nichterwerbstätiger</b>									
unter 25	-	-	-	-	-	-	-	-	-
25 - 35	9	4	532	4	388	670	1	251	1 089
35 - 45	53	8	579	19	473	620	26	368	946
45 - 55	120	10	534	17	480	723	93	352	1 224
55 - 65	178	8	526	28	316	784	142	302	1 276
65 und mehr	-	-	-	-	-	-	-	-	-
Zusammen	360	30	543	68	405	716	262	326	1 224
<b>Zusammen</b>									
unter 25	5	1	620	1	555	819	3	503	1 358
25 - 35	425	261	654	95	675	869	69	751	1 271
35 - 45	795	294	765	251	694	867	250	668	1 214
45 - 55	952	128	895	169	896	1 121	655	614	1 375
55 - 65	417	23	1 038	64	666	1 061	330	505	1 468
65 und mehr	22	2	1 562	5	830	1 236	15	807	2 172
Zusammen	2 616	709	758	585	747	965	1 322	606	1 371

1) Nur Haushalte mit Einkommensangaben.- 2) Monatlicher Durchschnitt.- 3) Ohne Haushalte von selbständigen Landwirten.

5. Mehrpersonenhaushalte<sup>1)</sup> nach Art der Einkommensbezieher, Haushalts-  
einkommen und sozialer Stellung des Haushaltsvorstandes

Monatliches Haushalts- nettoeinkommen von ... bis unter ... DM	Haus- halte ins- gesamt	An der Aufbringung des Haushaltseinkommens waren beteiligt 2)							
		HV allein	HV und S	HV und E	HV und E und S	HV und E und K, HV und E und K und S	HV und K	HV und K und S	E, K, S allein und mit K bzw. S
<b>Haushalte insgesamt</b>									
unter 200	1 794	1 472	59	119	1	-	128	-	15
200 - 300	4 842	3 333	248	621	-	10	602	5	23
300 - 400	11 694	8 684	500	1 016	20	26	1 367	37	44
400 - 500	19 099	13 950	776	1 576	27	86	2 562	85	37
500 - 600	17 072	9 590	1 040	2 332	64	220	3 664	137	25
600 - 700	13 978	5 189	1 030	3 013	105	385	3 955	276	25
700 - 800	10 755	2 813	787	2 225	174	647	3 753	339	17
800 - 900	7 923	1 908	610	1 204	176	599	3 033	378	15
900 - 1 000	5 502	1 123	426	623	136	480	2 347	362	5
1 000 - 1 100	4 096	860	300	382	103	353	1 776	315	7
1 100 - 1 200	2 683	493	208	218	66	256	1 217	223	2
1 200 - 1 500	4 421	936	343	259	78	420	1 936	442	7
1 500 - 2 000	2 231	518	232	144	34	146	918	231	8
2 000 und mehr	1 306	448	214	75	35	80	332	121	1
<b>Insgesamt</b>	<b>107 396</b>	<b>51 317</b>	<b>6 773</b>	<b>13 807</b>	<b>1 019</b>	<b>3 708</b>	<b>27 590</b>	<b>2 951</b>	<b>231</b>
<b>Haushaltsvorstand selbständig Erwerbstätiger<sup>3)</sup></b>									
unter 200	34	31	2	1	-	-	-	-	-
200 - 300	113	99	4	5	-	-	5	-	-
300 - 400	270	228	14	10	1	-	15	1	1
400 - 500	460	354	30	27	2	1	45	-	1
500 - 600	579	414	42	33	4	3	81	2	-
600 - 700	596	373	42	45	2	5	116	11	2
700 - 800	567	312	51	42	2	14	134	9	3
800 - 900	570	286	53	32	6	20	157	14	2
900 - 1 000	454	206	54	29	6	7	140	10	2
1 000 - 1 100	453	194	48	43	4	11	135	17	1
1 100 - 1 200	366	147	49	26	5	9	110	19	1
1 200 - 1 500	769	314	107	32	10	28	227	50	1
1 500 - 2 000	743	289	118	35	8	28	197	61	7
2 000 und mehr	938	366	185	37	21	41	198	90	-
<b>Zusammen</b>	<b>6 912</b>	<b>3 613</b>	<b>799</b>	<b>397</b>	<b>71</b>	<b>167</b>	<b>1 560</b>	<b>284</b>	<b>21</b>
<b>Haushaltsvorstand Arbeitnehmer</b>									
unter 200	170	149	2	4	-	-	15	-	-
200 - 300	925	761	31	37	-	-	94	-	2
300 - 400	6 674	5 934	124	233	2	4	366	8	3
400 - 500	14 066	11 725	373	852	9	27	1 059	20	1
500 - 600	12 838	8 055	655	1 997	30	123	1 930	46	2
600 - 700	10 743	4 204	699	2 799	77	285	2 560	118	1
700 - 800	8 331	2 208	559	2 116	143	526	2 609	168	2
800 - 900	6 006	1 469	427	1 128	160	480	2 148	192	2
900 - 1 000	4 076	815	290	570	121	422	1 657	201	-
1 000 - 1 100	2 989	625	193	324	94	291	1 255	207	-
1 100 - 1 200	1 908	320	118	187	55	229	859	140	-
1 200 - 1 500	3 025	585	189	216	59	347	1 353	275	1
1 500 - 2 000	1 214	216	99	101	25	106	540	127	-
2 000 und mehr	286	77	19	33	13	30	95	19	-
<b>Zusammen</b>	<b>73 251</b>	<b>37 143</b>	<b>3 778</b>	<b>10 597</b>	<b>788</b>	<b>2 870</b>	<b>16 540</b>	<b>1 521</b>	<b>14</b>
<b>Haushaltsvorstand Nichterwerbstätiger</b>									
unter 200	1 590	1 292	55	114	1	-	113	-	15
200 - 300	3 804	2 473	213	579	-	10	503	5	21
300 - 400	4 750	2 522	362	773	17	22	986	28	40
400 - 500	4 573	1 871	373	697	16	58	1 458	65	35
500 - 600	3 655	1 121	343	302	30	94	1 653	89	23
600 - 700	2 639	612	289	169	26	95	1 279	147	22
700 - 800	1 857	293	177	67	29	107	1 010	162	12
800 - 900	1 347	153	130	44	10	99	728	172	11
900 - 1 000	972	102	82	24	9	51	550	151	3
1 000 - 1 100	654	41	59	15	5	51	386	91	6
1 100 - 1 200	409	26	41	5	6	18	248	64	1
1 200 - 1 500	627	37	47	11	9	45	356	117	5
1 500 - 2 000	274	13	15	8	1	12	181	43	1
2 000 und mehr	82	5	10	5	1	9	39	12	1
<b>Zusammen</b>	<b>27 233</b>	<b>10 561</b>	<b>2 196</b>	<b>2 813</b>	<b>160</b>	<b>671</b>	<b>9 490</b>	<b>1 146</b>	<b>196</b>

1) Nur Haushalte mit Einkommensangaben.- 2) HV = Haushaltsvorstand, E = Ehefrau, K = Kind(er), S = sonstige Person(en).- 3) Ohne Landwirte.

5. Mehrpersonenhaushalte<sup>1)</sup> nach Art der Einkommensbezieher, Haushaltseinkommen und sozialer Stellung des Haushaltsvorstandes.

Monatliches Haushalts- nettoeinkommen von ... bis unter ... DM	Haus- halte ins- gesamt	An der Aufbringung des Haushaltseinkommens waren beteiligt 2)							
		HV allein	HV und S	HV und E	HV und E und S	HV und E und K, HV und E und K und S	HV und K	HV und K und S	E, K, S allein und mit K bzw. S
<b>Haushaltsvorstand selbständig Erwerbstätiger<sup>3)</sup></b>									
<b>Haushalte mit 2 Personen</b>									
unter 200	21	19	1	1	-	-	-	-	-
200 - 300	58	54	-	3	-	-	1	-	-
300 - 400	131	113	6	9	-	-	3	-	-
400 - 500	205	164	12	17	-	-	12	-	-
500 - 600	219	171	13	17	-	-	18	-	-
600 - 700	197	150	10	24	-	-	13	-	-
700 - 800	160	112	10	23	-	-	15	-	-
800 - 900	133	93	9	17	-	-	14	-	-
900 - 1 000	93	67	2	15	-	-	9	-	-
1 000 - 1 100	94	55	9	22	-	-	8	-	-
1 100 - 1 200	81	61	7	8	-	-	5	-	-
1 200 - 1 500	131	103	10	15	-	-	3	-	-
1 500 - 2 000	116	87	4	20	-	-	5	-	-
2 000 und mehr	138	108	14	15	-	-	1	-	-
<b>Zusammen</b>	<b>1 777</b>	<b>1 357</b>	<b>107</b>	<b>206</b>	<b>-</b>	<b>-</b>	<b>107</b>	<b>-</b>	<b>-</b>
<b>Haushalte mit 3 Personen</b>									
unter 200	4	4	-	-	-	-	-	-	-
200 - 300	27	23	1	1	-	-	2	-	-
300 - 400	72	60	3	1	-	-	8	-	-
400 - 500	123	92	7	7	1	-	16	-	-
500 - 600	174	116	10	10	-	2	36	-	-
600 - 700	168	95	10	11	1	2	48	-	1
700 - 800	174	90	14	10	-	4	53	2	1
800 - 900	191	89	11	8	2	8	68	3	2
900 - 1 000	128	51	10	7	2	4	54	-	-
1 000 - 1 100	129	54	8	12	3	4	44	3	1
1 100 - 1 200	115	43	13	10	1	3	44	1	-
1 200 - 1 500	205	93	16	12	2	6	70	6	-
1 500 - 2 000	157	73	18	5	1	5	51	3	1
2 000 und mehr	182	76	30	6	8	5	55	2	-
<b>Zusammen</b>	<b>1 849</b>	<b>959</b>	<b>151</b>	<b>100</b>	<b>21</b>	<b>43</b>	<b>549</b>	<b>20</b>	<b>6</b>
<b>Haushalte mit 4 Personen</b>									
unter 200	4	4	-	-	-	-	-	-	-
200 - 300	19	16	2	-	-	-	1	-	-
300 - 400	39	32	2	-	-	-	3	1	1
400 - 500	80	61	5	3	1	1	8	-	1
500 - 600	106	79	6	3	2	1	14	1	-
600 - 700	131	78	5	5	1	2	37	2	1
700 - 800	139	74	11	5	1	6	39	2	1
800 - 900	138	61	13	4	2	10	41	7	-
900 - 1 000	128	60	12	5	4	2	42	1	2
1 000 - 1 100	115	48	10	8	-	2	43	4	-
1 100 - 1 200	85	28	9	5	2	6	32	3	-
1 200 - 1 500	197	60	22	4	2	9	84	16	-
1 500 - 2 000	202	69	25	7	2	16	65	16	2
2 000 und mehr	238	108	25	12	3	11	66	13	-
<b>Zusammen</b>	<b>1 621</b>	<b>778</b>	<b>147</b>	<b>61</b>	<b>20</b>	<b>66</b>	<b>475</b>	<b>66</b>	<b>8</b>
<b>Haushalte mit 5 und mehr Personen</b>									
unter 200	5	4	1	-	-	-	-	-	-
200 - 300	9	6	1	1	-	-	1	-	-
300 - 400	28	23	3	-	1	-	1	-	-
400 - 500	52	37	6	-	-	-	9	-	-
500 - 600	80	48	13	3	2	-	13	1	-
600 - 700	100	50	17	5	-	1	18	9	-
700 - 800	94	36	16	4	1	4	27	5	1
800 - 900	108	43	20	3	2	2	34	4	-
900 - 1 000	105	28	30	2	-	1	35	9	-
1 000 - 1 100	115	37	21	1	1	5	40	10	-
1 100 - 1 200	85	15	20	3	2	-	29	15	1
1 200 - 1 500	236	58	59	1	6	13	70	28	1
1 500 - 2 000	268	60	71	3	5	7	76	42	4
2 000 und mehr	380	74	116	4	10	25	76	75	-
<b>Zusammen</b>	<b>1 665</b>	<b>519</b>	<b>394</b>	<b>30</b>	<b>30</b>	<b>58</b>	<b>429</b>	<b>198</b>	<b>7</b>

1) Nur Haushalte mit Einkommensangaben.- 2) HV = Haushaltsvorstand, E = Ehefrau, K = Kind(er), S = sonstige Person(en).- 3) Ohne Landwirte.

5. Mehrpersonenhaushalte<sup>1)</sup> nach Art der Einkommensbezieher, Haushaltseinkommen und sozialer Stellung des Haushaltsvorstandes

Monatliches Haushalts- nettoeinkommen von ... bis unter ... DM	Haus- halte ins- gesamt	An der Aufbringung des Haushaltseinkommens waren beteiligt 2)								
		HV allein	HV und S	HV und E	HV und E und S	HV und E und K, HV und E und K und S	HV und K	HV und K und S	E, K, S allein und mit K bzw. S	
<b>Haushaltsvorstand Beamter oder Angestellter</b>										
Haushalte mit 2 Personen										
unter 200	14	12	-	-	-	-	-	2	-	-
200 - 300	60	49	6	-	-	-	-	5	-	-
300 - 400	342	288	11	13	-	-	-	29	-	1
400 - 500	993	873	31	38	-	-	-	51	-	-
500 - 600	1 141	874	70	129	-	-	-	68	-	-
600 - 700	1 124	705	72	269	-	-	-	78	-	-
700 - 800	888	443	57	319	-	-	-	69	-	-
800 - 900	655	320	38	259	-	-	-	38	-	-
900 - 1 000	389	171	24	177	-	-	-	17	-	-
1 000 - 1 100	326	144	35	130	-	-	-	17	-	-
1 100 - 1 200	169	66	15	82	-	-	-	6	-	-
1 200 - 1 500	239	109	23	98	-	-	-	9	-	-
1 500 - 2 000	87	42	15	29	-	-	-	1	-	-
2 000 und mehr	31	12	3	16	-	-	-	-	-	-
Zusammen	6 458	4 108	400	1 559	-	-	-	390	-	1
Haushalte mit 3 Personen										
unter 200	4	4	-	-	-	-	-	-	-	-
200 - 300	18	13	1	2	-	-	-	2	-	-
300 - 400	204	189	4	3	-	-	-	8	-	-
400 - 500	968	903	10	13	-	-	1	41	-	-
500 - 600	1 279	1 005	20	84	-	-	8	160	2	-
600 - 700	1 370	852	53	147	1	16	16	294	7	-
700 - 800	1 199	577	54	178	9	44	44	329	7	1
800 - 900	986	405	46	153	19	48	48	307	8	-
900 - 1 000	742	236	38	110	15	62	62	276	5	-
1 000 - 1 100	527	164	31	76	7	44	44	197	8	-
1 100 - 1 200	290	83	26	46	9	34	34	89	3	-
1 200 - 1 500	424	132	34	44	14	34	34	158	8	-
1 500 - 2 000	179	46	15	29	8	14	14	63	4	-
2 000 und mehr	46	23	1	6	2	3	3	10	1	-
Zusammen	8 236	4 632	333	891	84	308	308	1 934	53	1
Haushalte mit 4 Personen										
unter 200	1	1	-	-	-	-	-	-	-	-
200 - 300	7	5	-	-	-	-	-	2	-	-
300 - 400	74	66	1	2	-	-	-	5	-	-
400 - 500	426	395	9	9	-	-	1	11	1	-
500 - 600	943	803	16	26	2	4	4	87	5	-
600 - 700	934	648	35	65	2	11	11	167	6	-
700 - 800	845	467	48	64	4	26	26	225	11	-
800 - 900	789	367	40	67	12	26	26	263	14	-
900 - 1 000	599	221	29	36	9	38	38	246	20	-
1 000 - 1 100	509	181	24	22	15	31	31	216	20	-
1 100 - 1 200	370	86	24	26	5	29	29	186	14	-
1 200 - 1 500	608	178	30	35	13	65	65	264	23	-
1 500 - 2 000	248	62	16	27	4	16	16	118	5	-
2 000 und mehr	53	25	2	3	3	5	5	15	-	-
Zusammen	6 406	3 505	274	382	69	252	252	1 805	119	-
Haushalte mit 5 und mehr Personen										
unter 200	1	1	-	-	-	-	-	-	-	-
200 - 300	2	1	-	-	-	-	-	1	-	-
300 - 400	20	18	2	-	-	-	-	-	-	-
400 - 500	91	83	4	1	-	-	1	2	-	-
500 - 600	292	234	21	3	-	-	1	32	1	-
600 - 700	418	279	42	9	3	3	3	78	4	-
700 - 800	478	256	47	13	3	9	9	136	14	-
800 - 900	461	200	62	16	5	9	9	145	24	-
900 - 1 000	450	144	64	12	12	19	19	172	27	-
1 000 - 1 100	396	109	42	13	8	9	9	176	39	-
1 100 - 1 200	300	78	24	5	7	16	16	143	27	-
1 200 - 1 500	678	160	62	15	13	37	37	321	70	-
1 500 - 2 000	393	63	40	12	6	28	28	188	56	-
2 000 und mehr	115	17	12	7	7	15	15	47	10	-
Zusammen	4 095	1 643	422	106	64	147	147	1 441	272	-

1) Nur Haushalte mit Einkommensangaben.- 2) HV = Haushaltsvorstand, E = Ehefrau, K = Kind(er), S = sonstige Person(en).



5. Mehrpersonenhaushalte <sup>1)</sup> nach Art der Einkommensbezieher, Haushaltseinkommen und sozialer Stellung des Haushaltsvorstandes

Monatliches Haushalts- nettoeinkommen von ... bis unter ... DM	Haus- halte ins- gesamt	An der Aufbringung des Haushaltseinkommens waren beteiligt 2)							
		HV allein	HV und S	HV und E	HV und E und S	HV und E und K, HV und E und K und S	HV und K	HV und K und S	E, K, S allein und mit K bzw. S
<b>Haushaltsvorstand Arbeiter</b>									
<b>Haushalte mit 2 Personen</b>									
unter 200	94	79	2	2	-	-	11	-	-
200 - 300	487	387	14	28	-	-	56	-	2
300 - 400	2 671	2 333	49	136	-	-	151	-	2
400 - 500	3 369	2 718	89	409	-	-	152	-	1
500 - 600	2 182	1 038	97	883	-	-	163	-	1
600 - 700	1 587	280	71	1 085	-	-	151	-	-
700 - 800	982	81	41	747	-	-	113	-	-
800 - 900	375	24	22	294	-	-	35	-	-
900 - 1 000	139	4	8	103	-	-	24	-	-
1 000 - 1 100	57	3	5	42	-	-	7	-	-
1 100 - 1 200	10	1	1	7	-	-	1	-	-
1 200 - 1 500	13	-	1	12	-	-	-	-	-
1 500 - 2 000	3	-	2	1	-	-	-	-	-
2 000 und mehr	-	-	-	-	-	-	-	-	-
<b>Zusammen</b>	<b>11 969</b>	<b>6 948</b>	<b>402</b>	<b>3 749</b>	<b>-</b>	<b>-</b>	<b>864</b>	<b>-</b>	<b>6</b>
<b>Haushalte mit 3 Personen</b>									
unter 200	34	33	-	-	-	-	1	-	-
200 - 300	182	161	1	4	-	-	16	-	-
300 - 400	1 821	1 637	20	46	1	3	110	4	-
400 - 500	4 107	3 311	88	236	2	9	457	4	-
500 - 600	3 039	1 608	139	497	12	63	715	5	-
600 - 700	2 395	437	119	781	24	144	879	11	-
700 - 800	1 768	101	89	481	38	246	795	17	1
800 - 900	1 077	50	51	197	40	194	529	16	-
900 - 1 000	530	9	23	70	22	127	264	15	-
1 000 - 1 100	236	5	8	24	20	76	94	9	-
1 100 - 1 200	101	1	3	11	10	33	42	1	-
1 200 - 1 500	74	2	2	7	4	32	25	2	-
1 500 - 2 000	6	-	2	1	1	1	1	-	-
2 000 und mehr	-	-	-	-	-	-	-	-	-
<b>Zusammen</b>	<b>15 370</b>	<b>7 355</b>	<b>545</b>	<b>2 355</b>	<b>174</b>	<b>928</b>	<b>3 928</b>	<b>84</b>	<b>1</b>
<b>Haushalte mit 4 Personen</b>									
unter 200	15	12	-	2	-	-	1	-	-
200 - 300	129	118	3	2	-	-	6	-	-
300 - 400	1 200	1 101	14	29	-	1	52	3	-
400 - 500	2 777	2 336	52	120	3	13	247	6	-
500 - 600	2 270	1 358	125	294	10	37	429	16	1
600 - 700	1 565	455	112	324	22	78	533	40	1
700 - 800	1 158	92	83	209	44	142	537	51	-
800 - 900	868	30	53	82	44	127	471	59	2
900 - 1 000	594	8	33	34	24	101	344	50	-
1 000 - 1 100	412	4	13	11	16	75	261	32	-
1 100 - 1 200	270	-	9	8	8	65	161	19	-
1 200 - 1 500	313	2	10	5	4	83	182	27	-
1 500 - 2 000	34	2	1	2	2	10	13	4	-
2 000 und mehr	3	-	-	-	1	1	1	-	-
<b>Zusammen</b>	<b>11 608</b>	<b>5 518</b>	<b>508</b>	<b>1 122</b>	<b>178</b>	<b>733</b>	<b>3 238</b>	<b>307</b>	<b>4</b>
<b>Haushalte mit 5 und mehr Personen</b>									
unter 200	7	7	-	-	-	-	-	-	-
200 - 300	40	27	6	1	-	-	6	-	-
300 - 400	342	302	23	4	1	-	11	1	-
400 - 500	1 335	1 106	90	26	4	2	98	9	-
500 - 600	1 692	1 135	167	81	6	10	276	17	-
600 - 700	1 350	548	195	119	25	33	380	50	-
700 - 800	1 013	191	140	105	45	59	405	68	-
800 - 900	795	73	115	60	40	76	360	71	-
900 - 1 000	633	22	71	28	39	75	314	84	-
1 000 - 1 100	526	15	35	6	28	56	287	99	-
1 100 - 1 200	398	5	16	2	16	52	231	76	-
1 200 - 1 500	676	2	27	-	11	96	394	145	1
1 500 - 2 000	264	1	8	-	4	37	156	58	-
2 000 und mehr	38	-	1	1	-	6	22	8	-
<b>Zusammen</b>	<b>9 109</b>	<b>3 434</b>	<b>894</b>	<b>433</b>	<b>219</b>	<b>502</b>	<b>2 940</b>	<b>686</b>	<b>1</b>

1) Nur Haushalte mit Einkommensangaben.- 2) HV = Haushaltsvorstand, E = Ehefrau, K = Kind(er), S = sonstige Person(en).

5. Mehrpersonenhaushalte<sup>1)</sup> nach Art der Einkommensbezieher, Haushaltseinkommen  
und sozialer Stellung des Haushaltsvorstandes

Monatliches Haushalts- nettoeinkommen von ... bis unter ... DM	Haus- halte ins- gesamt	An der Aufbringung des Haushaltseinkommens waren beteiligt 2)								
		HV allein	HV und S	HV und E	HV und E und S	HV und E und K, HV und E und K und S	HV und K	HV und K und S	E, K, S allein und mit K bzw. S	
<b>Haushaltsvorstand Nichterwerbstätiger</b>										
<b>Haushalte mit 2 Personen</b>										
unter 200	1 410	1 167	41	109	-	-	82	-	11	
200 - 300	3 257	2 172	163	560	-	-	350	-	12	
300 - 400	3 950	2 246	279	735	-	-	665	-	25	
400 - 500	3 448	1 675	240	630	-	-	886	-	17	
500 - 600	2 253	964	178	260	-	-	847	-	4	
600 - 700	1 249	533	105	137	-	-	470	-	4	
700 - 800	588	248	57	49	-	-	232	-	2	
800 - 900	298	120	30	35	-	-	113	-	-	
900 - 1 000	177	73	20	19	-	-	65	-	-	
1 000 - 1 100	82	27	17	10	-	-	27	-	1	
1 100 - 1 200	50	19	8	3	-	-	20	-	-	
1 200 - 1 500	76	28	9	9	-	-	30	-	-	
1 500 - 2 000	30	10	4	5	-	-	11	-	-	
2 000 und mehr	11	3	1	2	-	-	5	-	-	
<b>Zusammen</b>	<b>16 879</b>	<b>9 285</b>	<b>1 152</b>	<b>2 563</b>	<b>-</b>	<b>-</b>	<b>3 803</b>	<b>-</b>	<b>76</b>	
<b>Haushalte mit 3 Personen</b>										
unter 200	148	106	9	4	1	-	24	-	4	
200 - 300	413	213	43	16	-	8	121	5	7	
300 - 400	557	158	70	26	15	20	243	15	10	
400 - 500	788	121	93	49	16	39	426	33	11	
500 - 600	929	95	102	26	20	64	560	47	15	
600 - 700	872	51	90	21	18	56	560	69	7	
700 - 800	756	31	54	9	14	60	512	69	7	
800 - 900	514	23	44	5	5	50	333	52	2	
900 - 1 000	340	19	22	4	2	29	228	35	1	
1 000 - 1 100	209	11	17	2	3	13	144	18	1	
1 100 - 1 200	119	5	9	2	3	3	81	16	-	
1 200 - 1 500	113	4	12	-	2	8	74	13	-	
1 500 - 2 000	50	1	5	1	-	2	36	5	-	
2 000 und mehr	12	1	-	1	1	1	7	1	-	
<b>Zusammen</b>	<b>5 820</b>	<b>839</b>	<b>570</b>	<b>166</b>	<b>100</b>	<b>353</b>	<b>3 349</b>	<b>378</b>	<b>65</b>	
<b>Haushalte mit 4 Personen</b>										
unter 200	26	17	4	-	-	-	5	-	-	
200 - 300	113	72	5	3	-	2	30	-	1	
300 - 400	158	65	10	7	2	2	58	11	3	
400 - 500	206	40	18	10	-	15	94	24	5	
500 - 600	279	29	27	9	8	21	152	29	4	
600 - 700	299	16	35	6	4	27	153	49	9	
700 - 800	309	8	35	5	6	28	174	51	2	
800 - 900	301	4	28	3	4	24	164	67	7	
900 - 1 000	252	8	19	1	4	13	146	59	2	
1 000 - 1 100	188	2	12	2	-	18	126	25	3	
1 100 - 1 200	121	1	12	-	1	8	80	18	1	
1 200 - 1 500	169	2	8	1	4	13	104	37	-	
1 500 - 2 000	57	2	2	1	-	3	37	12	-	
2 000 und mehr	19	1	1	1	-	3	9	4	-	
<b>Zusammen</b>	<b>2 497</b>	<b>267</b>	<b>216</b>	<b>49</b>	<b>33</b>	<b>177</b>	<b>1 332</b>	<b>386</b>	<b>37</b>	
<b>Haushalte mit 5 und mehr Personen</b>										
unter 200	6	2	1	1	-	-	2	-	-	
200 - 300	21	16	2	-	-	-	2	-	1	
300 - 400	85	53	3	5	-	-	20	2	2	
400 - 500	131	35	22	8	-	4	52	8	2	
500 - 600	194	33	36	7	2	9	94	13	-	
600 - 700	219	12	59	5	4	12	96	29	2	
700 - 800	204	6	31	4	9	19	92	42	1	
800 - 900	234	6	28	1	1	25	118	53	2	
900 - 1 000	203	2	21	-	3	9	111	57	-	
1 000 - 1 100	175	1	13	1	2	20	89	48	1	
1 100 - 1 200	119	1	12	-	2	7	67	30	-	
1 200 - 1 500	269	3	18	1	3	24	148	67	5	
1 500 - 2 000	137	-	4	1	1	7	97	26	1	
2 000 und mehr	40	-	8	1	-	5	18	7	1	
<b>Zusammen</b>	<b>2 037</b>	<b>170</b>	<b>258</b>	<b>35</b>	<b>27</b>	<b>141</b>	<b>1 006</b>	<b>382</b>	<b>18</b>	

1) Nur Haushalte mit Einkommensangaben.- 2) HV = Haushaltsvorstand, E = Ehefrau, K = Kind(er), S = sonstige Person(en).

5. Mehrpersonenhaushalte<sup>1)</sup> nach Art der Einkommensbezieher, Haushaltseinkommen und sozialer Stellung des Haushaltsvorstandes

Monatliches Haushalts- nettoeinkommen von ... bis unter ... DM	Haus- halte ins- gesamt	An der Aufbringung des Haushaltseinkommens waren beteiligt <sup>2)</sup>							
		HV allein	HV und S	HV und E	HV und E und S	HV und E und K, HV und E und K und S	HV und K	HV und K und S	E, K, S allein und mit K bzw. S
<b>Insgesamt<sup>3)</sup></b>									
<b>Haushalte mit 2 Personen</b>									
unter 200	1 539	1 277	44	112	-	-	95	-	11
200 - 300	3 862	2 662	183	591	-	-	412	-	14
300 - 400	7 094	4 980	345	893	-	-	848	-	28
400 - 500	8 015	5 430	372	1 094	-	-	1 101	-	18
500 - 600	5 795	3 047	358	1 289	-	-	1 096	-	5
600 - 700	4 157	1 668	258	1 515	-	-	712	-	4
700 - 800	2 618	884	165	1 138	-	-	429	-	2
800 - 900	1 461	557	99	605	-	-	200	-	-
900 - 1 000	798	315	54	314	-	-	115	-	-
1 000 - 1 100	559	229	66	204	-	-	59	-	1
1 100 - 1 200	310	147	31	100	-	-	32	-	-
1 200 - 1 500	459	240	43	134	-	-	42	-	-
1 500 - 2 000	236	139	25	55	-	-	17	-	-
2 000 und mehr	180	123	18	33	-	-	6	-	-
<b>Zusammen</b>	<b>37 083</b>	<b>21 698</b>	<b>2 061</b>	<b>8 077</b>	<b>-</b>	<b>-</b>	<b>5 164</b>	<b>-</b>	<b>83</b>
<b>Haushalte mit 3 Personen</b>									
unter 200	190	147	9	4	1	-	25	-	4
200 - 300	640	410	46	23	-	8	141	5	7
300 - 400	2 654	2 044	97	76	16	23	369	19	10
400 - 500	5 986	4 427	198	305	19	49	940	37	11
500 - 600	5 421	2 824	271	617	32	137	1 471	54	15
600 - 700	4 805	1 435	272	960	44	218	1 781	87	8
700 - 800	3 897	799	211	678	61	354	1 689	95	10
800 - 900	2 768	567	152	363	66	300	1 237	79	4
900 - 1 000	1 740	315	93	191	41	222	822	55	1
1 000 - 1 100	1 101	234	64	114	33	137	479	38	2
1 100 - 1 200	625	132	51	69	23	73	256	21	-
1 200 - 1 500	816	231	64	63	22	80	327	29	-
1 500 - 2 000	392	120	40	36	10	22	151	12	1
2 000 und mehr	240	100	31	13	11	9	72	4	-
<b>Zusammen</b>	<b>31 275</b>	<b>13 785</b>	<b>1 599</b>	<b>3 512</b>	<b>379</b>	<b>1 632</b>	<b>9 760</b>	<b>535</b>	<b>73</b>
<b>Haushalte mit 4 Personen</b>									
unter 200	46	34	4	2	-	-	6	-	-
200 - 300	268	211	10	5	-	2	39	-	1
300 - 400	1 471	1 264	27	38	2	3	118	15	4
400 - 500	3 489	2 832	84	142	4	30	360	31	6
500 - 600	3 598	2 269	174	332	22	63	682	51	5
600 - 700	2 929	1 197	187	400	29	118	890	97	11
700 - 800	2 451	641	177	283	55	202	975	115	3
800 - 900	2 096	462	134	156	62	187	939	147	9
900 - 1 000	1 573	297	93	76	41	154	778	130	4
1 000 - 1 100	1 224	235	59	43	31	126	646	81	3
1 100 - 1 200	846	115	54	39	16	108	459	54	1
1 200 - 1 500	1 287	242	70	45	23	170	634	103	-
1 500 - 2 000	541	135	44	37	8	45	233	37	2
2 000 und mehr	313	134	28	16	7	20	91	17	-
<b>Zusammen</b>	<b>22 132</b>	<b>10 068</b>	<b>1 145</b>	<b>1 614</b>	<b>300</b>	<b>1 228</b>	<b>6 850</b>	<b>878</b>	<b>49</b>
<b>Haushalte mit 5 und mehr Personen</b>									
unter 200	19	14	2	1	-	-	2	-	-
200 - 300	72	50	9	2	-	-	10	-	1
300 - 400	475	396	31	9	2	-	32	3	2
400 - 500	1 609	1 261	122	35	4	7	161	17	2
500 - 600	2 258	1 450	237	94	10	20	415	32	-
600 - 700	2 087	889	313	138	32	49	572	92	2
700 - 800	1 789	489	234	126	58	91	660	129	2
800 - 900	1 598	322	225	80	48	112	657	152	2
900 - 1 000	1 391	196	186	42	54	104	632	177	-
1 000 - 1 100	1 212	162	111	21	39	90	592	196	1
1 100 - 1 200	902	99	72	10	27	75	470	148	1
1 200 - 1 500	1 859	223	166	17	33	170	933	310	7
1 500 - 2 000	1 062	124	123	16	16	79	517	182	5
2 000 und mehr	573	91	137	13	17	51	163	100	1
<b>Zusammen</b>	<b>16 906</b>	<b>5 766</b>	<b>1 968</b>	<b>604</b>	<b>340</b>	<b>848</b>	<b>5 816</b>	<b>1 538</b>	<b>26</b>

1) Nur Haushalte mit Einkommensangaben.- 2) HV = Haushaltsvorstand, E = Ehefrau, K = Kind(er), S = sonstige Person(en).- 3) Ohne Landwirte.

## 6. Mehrpersonenhaushalte<sup>1)</sup> nach Art der Einkommensbezieher, Haushaltsvorstandseinkommen und sozialer Stellung des Haushaltsvorstandes

Monatliches Netto- einkommen des Haus- haltsvorstandes von ... bis unter ... DM	Haus- halte ins- gesamt	An der Aufbringung des Haushaltseinkommens waren beteiligt <sup>2)</sup>								
		HV allein	HV und S	HV und E	HV und E und S	HV und E und K, HV und E und K und S	HV und K	HV und K und S	E, K, S allein und mit K bzw. S	
<b>Haushalte insgesamt</b>										
kein Einkommen	231	-	-	-	-	-	-	-	-	231
unter 200	6 994	1 472	834	924	47	247	3 047	423	-	-
200 - 300	10 867	3 333	974	1 334	87	338	4 289	512	-	-
300 - 400	21 058	8 684	1 296	3 963	311	1 047	5 147	610	-	-
400 - 500	27 344	13 950	1 355	4 172	290	1 143	5 861	573	-	-
500 - 600	16 901	9 590	769	1 805	126	474	3 806	331	-	-
600 - 700	8 918	5 189	444	771	61	215	2 076	162	-	-
700 - 800	4 814	2 813	273	365	33	96	1 146	88	-	-
800 - 900	3 074	1 908	191	173	11	43	696	52	-	-
900 - 1 000	1 843	1 123	117	91	11	22	434	45	-	-
1 000 - 1 100	1 402	860	107	82	9	21	300	23	-	-
1 100 - 1 200	782	493	58	27	8	7	163	26	-	-
1 200 - 1 500	1 527	936	135	62	13	23	318	40	-	-
1 500 - 2 000	868	518	99	23	3	19	171	35	-	-
2 000 und mehr	773	448	121	15	9	13	136	31	-	-
<b>Insgesamt</b>	<b>107 396</b>	<b>51 317</b>	<b>6 773</b>	<b>13 807</b>	<b>1 019</b>	<b>3 708</b>	<b>27 590</b>	<b>2 951</b>	<b>231</b>	<b>-</b>
<b>Haushaltsvorstand selbständig Erwerbstätiger<sup>3)</sup></b>										
kein Einkommen	21	-	-	-	-	-	-	-	-	21
unter 200	103	31	17	22	6	4	20	3	-	-
200 - 300	271	99	35	35	5	12	77	8	-	-
300 - 400	495	228	56	54	2	22	113	20	-	-
400 - 500	707	354	60	51	9	21	185	27	-	-
500 - 600	758	414	67	55	4	19	173	26	-	-
600 - 700	666	373	70	38	6	10	148	21	-	-
700 - 800	581	312	57	24	7	12	145	24	-	-
800 - 900	511	286	50	21	4	7	128	15	-	-
900 - 1 000	388	206	42	21	1	6	91	21	-	-
1 000 - 1 100	366	194	47	19	5	10	77	14	-	-
1 100 - 1 200	257	147	24	6	2	3	58	17	-	-
1 200 - 1 500	599	314	86	24	9	11	127	28	-	-
1 500 - 2 000	537	289	77	14	3	17	105	32	-	-
2 000 und mehr	652	366	111	13	8	13	113	28	-	-
<b>Zusammen</b>	<b>6 912</b>	<b>3 613</b>	<b>799</b>	<b>397</b>	<b>71</b>	<b>167</b>	<b>1 560</b>	<b>284</b>	<b>21</b>	<b>-</b>
<b>Haushaltsvorstand Arbeitnehmer</b>										
kein Einkommen	14	-	-	-	-	-	-	-	-	14
unter 200	577	149	77	79	-	21	229	21	-	-
200 - 300	2 519	761	279	411	33	111	827	97	-	-
300 - 400	15 054	5 934	873	3 225	265	898	3 457	402	-	-
400 - 500	23 391	11 725	1 110	3 878	269	1 060	4 891	458	-	-
500 - 600	14 335	8 055	594	1 662	116	435	3 201	272	-	-
600 - 700	7 265	4 204	320	684	51	187	1 690	129	-	-
700 - 800	3 756	2 208	180	319	24	83	882	60	-	-
800 - 900	2 319	1 469	125	146	6	33	509	31	-	-
900 - 1 000	1 295	815	61	66	9	16	306	22	-	-
1 000 - 1 100	961	625	55	60	4	11	197	9	-	-
1 100 - 1 200	482	320	30	21	5	4	96	6	-	-
1 200 - 1 500	864	585	46	36	4	9	176	8	-	-
1 500 - 2 000	306	216	20	8	-	2	57	3	-	-
2 000 und mehr	113	77	8	2	1	-	22	3	-	-
<b>Zusammen</b>	<b>73 251</b>	<b>37 143</b>	<b>3 778</b>	<b>10 597</b>	<b>788</b>	<b>2 870</b>	<b>16 540</b>	<b>1 521</b>	<b>14</b>	<b>-</b>
<b>Haushaltsvorstand Nichterwerbstätiger</b>										
kein Einkommen	196	-	-	-	-	-	-	-	-	196
unter 200	6 314	1 292	740	823	40	222	2 798	399	-	-
200 - 300	8 077	2 473	660	888	49	215	3 385	407	-	-
300 - 400	5 509	2 522	367	684	44	127	1 577	188	-	-
400 - 500	3 246	1 871	185	243	12	62	785	88	-	-
500 - 600	1 808	1 121	108	88	6	20	432	33	-	-
600 - 700	987	612	54	49	4	18	238	12	-	-
700 - 800	477	293	36	22	2	1	119	4	-	-
800 - 900	244	153	16	6	1	3	59	6	-	-
900 - 1 000	160	102	14	4	1	-	37	2	-	-
1 000 - 1 100	75	41	5	3	-	-	26	-	-	-
1 100 - 1 200	43	26	4	-	1	-	9	3	-	-
1 200 - 1 500	64	37	3	2	-	3	15	4	-	-
1 500 - 2 000	25	13	2	1	-	-	9	-	-	-
2 000 und mehr	8	5	2	-	-	-	1	-	-	-
<b>Zusammen</b>	<b>27 233</b>	<b>10 561</b>	<b>2 196</b>	<b>2 813</b>	<b>160</b>	<b>671</b>	<b>9 490</b>	<b>1 146</b>	<b>196</b>	<b>-</b>

1) Nur Haushalte mit Einkommensangaben.- 2) HV = Haushaltsvorstand, E = Ehefrau, K = Kind(er), S = sonstige Person(en).- 3) Ohne Landwirte.

6. Mehrpersonenhaushalte <sup>1)</sup> nach Art der Einkommensbezieher, Haushaltsvorstandseinkommen und sozialer Stellung des Haushaltsvorstandes

Monatliches Nettoeinkommen des Haushaltsvorstandes von ... bis unter ... DM	Haushalte insgesamt	An der Aufbringung des Haushaltseinkommens waren beteiligt <sup>2)</sup>							
		HV allein	HV und S	HV und E	HV und E und S	HV und E und K, HV und E und K und S	HV und K	HV und K und S	E, K, S allein und mit K bzw. S
<b>Haushaltsvorstand selbständig Erwerbstätiger <sup>3)</sup></b>									
<b>Haushalte mit 2 Personen</b>									
kein Einkommen	-	-	-	-	-	-	-	-	-
unter 200	50	19	9	15	-	-	7	-	-
200 - 300	102	54	14	22	-	-	12	-	-
300 - 400	175	113	15	30	-	-	17	-	-
400 - 500	221	164	11	25	-	-	21	-	-
500 - 600	227	171	8	28	-	-	20	-	-
600 - 700	193	150	13	21	-	-	9	-	-
700 - 800	132	112	2	12	-	-	6	-	-
800 - 900	111	93	6	8	-	-	4	-	-
900 - 1 000	85	67	7	8	-	-	3	-	-
1 000 - 1 100	66	55	2	8	-	-	1	-	-
1 100 - 1 200	68	61	2	3	-	-	2	-	-
1 200 - 1 500	119	103	3	10	-	-	3	-	-
1 500 - 2 000	102	87	7	8	-	-	-	-	-
2 000 und mehr	126	108	8	8	-	-	2	-	-
Zusammen	1 777	1 357	107	206	-	-	107	-	-
<b>Haushalte mit 3 Personen</b>									
kein Einkommen	6	-	-	-	-	-	-	-	6
unter 200	17	4	2	5	1	-	5	-	-
200 - 300	67	23	6	7	1	3	26	1	-
300 - 400	146	60	12	15	1	10	45	3	-
400 - 500	197	92	17	14	4	5	64	1	-
500 - 600	222	116	16	14	-	5	68	3	-
600 - 700	188	95	17	8	4	2	58	4	-
700 - 800	164	90	11	7	-	6	50	-	-
800 - 900	150	89	6	7	-	2	44	2	-
900 - 1 000	104	51	7	9	1	2	33	1	-
1 000 - 1 100	94	54	8	2	1	-	27	2	-
1 100 - 1 200	70	43	3	1	-	2	21	-	-
1 200 - 1 500	161	93	12	6	4	1	42	3	-
1 500 - 2 000	127	73	12	4	-	2	36	-	-
2 000 und mehr	136	76	22	1	4	3	30	-	-
Zusammen	1 849	959	151	100	21	43	549	20	6
<b>Haushalte mit 4 Personen</b>									
kein Einkommen	8	-	-	-	-	-	-	-	8
unter 200	18	4	3	-	4	2	4	1	-
200 - 300	59	16	9	5	2	8	18	1	-
300 - 400	82	32	12	4	-	4	27	3	-
400 - 500	154	61	11	4	4	9	58	7	-
500 - 600	158	79	11	11	1	7	41	8	-
600 - 700	155	78	13	7	1	5	47	4	-
700 - 800	153	74	12	4	3	5	44	11	-
800 - 900	125	61	11	5	1	3	40	4	-
900 - 1 000	103	60	4	1	-	2	33	3	-
1 000 - 1 100	101	48	10	8	1	5	25	4	-
1 100 - 1 200	50	28	4	1	-	-	14	3	-
1 200 - 1 500	137	60	19	7	-	6	39	6	-
1 500 - 2 000	133	69	11	2	-	5	40	6	-
2 000 und mehr	185	108	17	2	3	5	45	5	-
Zusammen	1 621	778	147	61	20	66	475	66	8
<b>Haushalte mit 5 und mehr Personen</b>									
kein Einkommen	7	-	-	-	-	-	-	-	7
unter 200	18	4	3	2	1	2	4	2	-
200 - 300	43	6	6	1	2	1	21	6	-
300 - 400	92	23	17	5	1	8	24	14	-
400 - 500	135	37	21	8	1	7	42	19	-
500 - 600	151	48	32	2	3	7	44	15	-
600 - 700	130	50	27	2	1	3	34	13	-
700 - 800	132	36	32	1	4	1	45	13	-
800 - 900	125	43	27	1	3	2	40	9	-
900 - 1 000	96	28	24	3	-	2	22	17	-
1 000 - 1 100	105	37	27	1	3	5	24	8	-
1 100 - 1 200	69	15	15	1	2	1	21	14	-
1 200 - 1 500	182	58	52	1	5	4	43	19	-
1 500 - 2 000	175	60	47	-	3	10	29	26	-
2 000 und mehr	205	74	64	2	1	5	36	23	-
Zusammen	1 665	519	394	30	30	58	429	198	7

1) Nur Haushalte mit Einkommensangaben.- 2) HV = Haushaltsvorstand, E = Ehefrau, K = Kind(er), S = sonstige Person(en).- 3) Ohne Landwirte.

6. Mehrpersonenhaushalte nach Art der Einkommensbezieher, Haushaltsvorstandseinkommen und sozialer Stellung des Haushaltsvorstandes

Monatliches Nettoeinkommen des Haushaltsvorstandes von ... bis unter ... DM	Haushalte insgesamt	An der Aufbringung des Haushaltseinkommens waren beteiligt 2)							
		HV allein	HV und S	HV und E	HV und E und S	HV und E und K, HV und E und K und S	HV und K	HV und K und S	E, K, S allein und mit K bzw. S
<b>Haushaltsvorstand Beamter oder Angestellter</b>									
<b>Haushalte mit 2 Personen</b>									
kein Einkommen	1	-	-	-	-	-	-	-	1
unter 200	34	12	10	4	-	-	8	-	-
200 - 300	139	49	23	30	-	-	37	-	-
300 - 400	711	288	77	245	-	-	101	-	-
400 - 500	1 535	873	105	464	-	-	93	-	-
500 - 600	1 377	874	57	365	-	-	81	-	-
600 - 700	993	705	41	205	-	-	42	-	-
700 - 800	602	443	26	113	-	-	20	-	-
800 - 900	408	320	24	62	-	-	2	-	-
900 - 1 000	212	171	13	25	-	-	3	-	-
1 000 - 1 100	180	144	8	26	-	-	2	-	-
1 100 - 1 200	77	66	3	8	-	-	-	-	-
1 200 - 1 500	128	109	8	10	-	-	1	-	-
1 500 - 2 000	48	42	4	2	-	-	-	-	-
2 000 und mehr	13	12	1	-	-	-	-	-	-
<b>Zusammen</b>	<b>6 458</b>	<b>4 108</b>	<b>400</b>	<b>1 559</b>	<b>-</b>	<b>-</b>	<b>390</b>	<b>-</b>	<b>1</b>
<b>Haushalte mit 3 Personen</b>									
kein Einkommen	1	-	-	-	-	-	-	-	1
unter 200	16	4	1	4	-	1	6	-	-
200 - 300	60	13	10	15	2	2	18	-	-
300 - 400	476	189	34	94	12	34	100	13	-
400 - 500	1 802	903	82	286	21	101	397	12	-
500 - 600	1 873	1 005	68	217	20	80	463	20	-
600 - 700	1 465	852	44	119	14	50	384	2	-
700 - 800	958	577	33	80	7	19	219	3	-
800 - 900	612	405	25	35	-	8	139	-	-
900 - 1 000	354	236	11	12	4	7	81	3	-
1 000 - 1 100	242	164	7	13	1	4	53	-	-
1 100 - 1 200	110	83	6	5	2	-	14	-	-
1 200 - 1 500	197	132	10	8	1	1	45	-	-
1 500 - 2 000	63	46	2	2	-	1	12	-	-
2 000 und mehr	27	23	-	1	-	-	3	-	-
<b>Zusammen</b>	<b>8 236</b>	<b>4 632</b>	<b>333</b>	<b>891</b>	<b>84</b>	<b>308</b>	<b>1 934</b>	<b>53</b>	<b>1</b>
<b>Haushalte mit 4 Personen</b>									
kein Einkommen	-	-	-	-	-	-	-	-	-
unter 200	15	1	3	1	-	1	6	3	-
200 - 300	19	5	1	3	-	2	7	1	-
300 - 400	230	66	21	23	9	30	66	15	-
400 - 500	944	395	56	98	20	68	281	26	-
500 - 600	1 474	803	63	89	21	61	409	28	-
600 - 700	1 172	648	36	59	6	41	356	26	-
700 - 800	846	467	36	43	8	26	255	11	-
800 - 900	592	367	26	24	1	11	160	3	-
900 - 1 000	339	221	11	11	1	5	87	3	-
1 000 - 1 100	271	181	8	13	1	5	62	1	-
1 100 - 1 200	127	86	4	3	1	-	32	1	-
1 200 - 1 500	257	178	6	11	-	2	59	1	-
1 500 - 2 000	85	62	2	4	-	-	17	-	-
2 000 und mehr	35	25	1	-	1	-	8	-	-
<b>Zusammen</b>	<b>6 406</b>	<b>3 505</b>	<b>274</b>	<b>382</b>	<b>69</b>	<b>252</b>	<b>1 805</b>	<b>119</b>	<b>-</b>
<b>Haushalte mit 5 und mehr Personen</b>									
kein Einkommen	-	-	-	-	-	-	-	-	-
unter 200	6	1	1	-	-	1	2	1	-
200 - 300	10	1	4	-	-	-	2	3	-
300 - 400	114	18	11	2	7	11	48	17	-
400 - 500	384	83	54	11	14	30	150	42	-
500 - 600	724	234	87	12	14	45	268	64	-
600 - 700	745	279	70	24	10	20	287	55	-
700 - 800	594	256	51	21	4	21	210	31	-
800 - 900	422	200	37	11	4	9	139	22	-
900 - 1 000	305	144	24	8	4	1	112	12	-
1 000 - 1 100	224	109	28	5	2	1	71	8	-
1 100 - 1 200	157	78	16	5	2	3	48	5	-
1 200 - 1 500	269	160	22	6	3	4	67	7	-
1 500 - 2 000	105	63	12	-	-	1	26	3	-
2 000 und mehr	36	17	5	1	-	-	11	2	-
<b>Zusammen</b>	<b>4 095</b>	<b>1 643</b>	<b>422</b>	<b>106</b>	<b>64</b>	<b>147</b>	<b>1 441</b>	<b>272</b>	<b>-</b>

1) Nur Haushalte mit Einkommensangaben.- 2) HV = Haushaltsvorstand, E = Ehefrau, K = Kind(er), S = sonstige Person(en).

6. Mehrpersonenhaushalte<sup>1)</sup> nach Art der Einkommensbezieher, Haushaltsvorstandseinkommen und sozialer Stellung des Haushaltsvorstandes

Monatliches Nettoeinkommen des Haushaltsvorstandes von ... bis unter ... DM	Haushalte insgesamt	An der Aufbringung des Haushaltseinkommens waren beteiligt 2)							
		HV allein	HV und S	HV und E	HV und E und S	HV und E und K, HV und E und K und S	HV und K	HV und K und S	E, K, S allein und mit K bzw. S
<b>Haushaltsvorstand Arbeiter</b>									
<b>Haushalte mit 2 Personen</b>									
kein Einkommen	6	-	-	-	-	-	-	-	6
unter 200	268	79	41	44	-	-	104	-	-
200 - 300	1 032	387	109	234	-	-	302	-	-
300 - 400	4 320	2 333	147	1 576	-	-	264	-	-
400 - 500	4 286	2 718	78	1 361	-	-	129	-	-
500 - 600	1 494	1 038	16	391	-	-	49	-	-
600 - 700	404	280	7	103	-	-	14	-	-
700 - 800	109	81	2	25	-	-	1	-	-
800 - 900	35	24	1	9	-	-	1	-	-
900 - 1 000	8	4	1	3	-	-	-	-	-
1 000 - 1 100	6	3	-	3	-	-	-	-	-
1 100 - 1 200	1	1	-	-	-	-	-	-	-
1 200 - 1 500	-	-	-	-	-	-	-	-	-
1 500 - 2 000	-	-	-	-	-	-	-	-	-
2 000 und mehr	-	-	-	-	-	-	-	-	-
<b>Zusammen</b>	<b>11 969</b>	<b>6 948</b>	<b>402</b>	<b>3 749</b>	<b>-</b>	<b>-</b>	<b>864</b>	<b>-</b>	<b>6</b>
<b>Haushalte mit 3 Personen</b>									
kein Einkommen	1	-	-	-	-	-	-	-	1
unter 200	118	33	7	15	-	6	51	6	-
200 - 300	650	161	54	96	12	53	253	21	-
300 - 400	4 497	1 637	196	870	84	401	1 279	30	-
400 - 500	6 462	3 311	213	989	58	350	1 520	21	-
500 - 600	2 665	1 608	53	280	14	84	621	5	-
600 - 700	698	437	16	74	4	23	143	1	-
700 - 800	166	101	3	21	1	7	33	-	-
800 - 900	81	50	3	4	1	2	21	-	-
900 - 1 000	21	9	-	5	-	2	5	-	-
1 000 - 1 100	7	5	-	-	-	-	2	-	-
1 100 - 1 200	1	1	-	-	-	-	-	-	-
1 200 - 1 500	3	2	-	1	-	-	-	-	-
1 500 - 2 000	-	-	-	-	-	-	-	-	-
2 000 und mehr	-	-	-	-	-	-	-	-	-
<b>Zusammen</b>	<b>15 370</b>	<b>7 355</b>	<b>545</b>	<b>2 355</b>	<b>174</b>	<b>928</b>	<b>3 928</b>	<b>84</b>	<b>1</b>
<b>Haushalte mit 4 Personen</b>									
kein Einkommen	4	-	-	-	-	-	-	-	4
unter 200	72	12	5	9	1	5	34	6	-
200 - 300	376	118	36	26	10	38	119	29	-
300 - 400	2 996	1 101	150	360	79	283	907	116	-
400 - 500	4 805	2 336	204	497	64	296	1 303	105	-
500 - 600	2 376	1 358	75	174	18	84	633	34	-
600 - 700	742	455	24	47	6	24	174	12	-
700 - 800	156	92	9	6	-	1	45	3	-
800 - 900	52	30	4	1	-	-	16	1	-
900 - 1 000	15	8	-	2	-	-	5	-	-
1 000 - 1 100	5	4	1	-	-	-	-	-	-
1 100 - 1 200	2	-	-	-	-	1	1	-	-
1 200 - 1 500	4	2	-	-	-	1	1	-	-
1 500 - 2 000	2	2	-	-	-	-	-	-	-
2 000 und mehr	1	-	-	-	-	-	-	1	-
<b>Zusammen</b>	<b>11 608</b>	<b>5 518</b>	<b>508</b>	<b>1 122</b>	<b>178</b>	<b>733</b>	<b>3 238</b>	<b>307</b>	<b>4</b>
<b>Haushalte mit 5 und mehr Personen</b>									
kein Einkommen	1	-	-	-	-	-	-	-	1
unter 200	48	7	9	2	-	7	18	5	-
200 - 300	233	27	42	7	9	16	89	43	-
300 - 400	1 710	302	237	55	74	139	692	211	-
400 - 500	3 173	1 106	318	172	92	215	1 018	252	-
500 - 600	2 352	1 135	175	134	29	81	677	121	-
600 - 700	1 046	548	82	53	11	29	290	33	-
700 - 800	345	191	20	10	4	9	99	12	-
800 - 900	117	73	5	-	-	3	31	5	-
900 - 1 000	41	22	1	-	-	1	13	4	-
1 000 - 1 100	26	15	3	-	-	1	7	-	-
1 100 - 1 200	7	5	1	-	-	-	1	-	-
1 200 - 1 500	6	2	-	-	-	1	3	-	-
1 500 - 2 000	3	1	-	-	-	-	2	-	-
2 000 und mehr	1	-	1	-	-	-	-	-	-
<b>Zusammen</b>	<b>9 109</b>	<b>3 434</b>	<b>894</b>	<b>433</b>	<b>219</b>	<b>502</b>	<b>2 940</b>	<b>686</b>	<b>1</b>

1) Nur Haushalte mit Einkommensangaben.- 2) HV = Haushaltsvorstand, E = Ehefrau, K = Kind(er), S = sonstige Person(en).

6. Mehrpersonenhaushalte<sup>1)</sup> nach Art der Einkommensbezieher, Haushaltsvorstandseinkommen und sozialer Stellung des Haushaltsvorstandes

Monatliches Nettoeinkommen des Haushaltsvorstandes von ... bis unter ... DM	Haushalte insgesamt	An der Aufbringung des Haushaltseinkommens waren beteiligt 2)							
		HV allein	HV und S	HV und E	HV und E und S	HV und E und K, HV und E und K und S	HV und K	HV und K und S	E, K, S allein und mit K bzw. S
<b>Haushaltsvorstand Nichterwerbstätiger</b>									
<b>Haushalte mit 2 Personen</b>									
kein Einkommen unter 200	76	-	-	-	-	-	-	-	76
200 - 300	3 821	1 167	459	760	-	-	1 435	-	-
300 - 400	4 888	2 172	369	817	-	-	1 530	-	-
400 - 500	3 559	2 246	162	626	-	-	525	-	-
500 - 600	2 126	1 675	67	215	-	-	169	-	-
600 - 700	1 162	964	39	78	-	-	81	-	-
700 - 800	629	533	25	37	-	-	34	-	-
800 - 900	297	248	16	19	-	-	14	-	-
900 - 1 000	135	120	5	4	-	-	6	-	-
1 000 - 1 100	82	73	6	2	-	-	1	-	-
1 100 - 1 200	34	27	-	3	-	-	4	-	-
1 200 - 1 500	21	19	-	-	-	-	1	-	-
1 500 - 2 000	31	28	1	1	-	-	1	-	-
2 000 und mehr	15	10	2	1	-	-	2	-	-
Zusammen	3	3	-	-	-	-	-	-	-
Zusammen	16 879	9 285	1 152	2 563	-	-	3 803	-	76
<b>Haushalte mit 3 Personen</b>									
kein Einkommen unter 200	65	-	-	-	-	-	-	-	65
200 - 300	1 431	106	152	50	30	121	826	146	-
300 - 400	1 847	213	164	52	28	111	1 129	150	-
400 - 500	1 065	158	104	36	22	76	623	46	-
500 - 600	599	121	62	17	9	29	339	22	-
600 - 700	359	95	46	2	4	4	199	9	-
700 - 800	198	51	15	5	4	8	115	-	-
800 - 900	96	31	10	2	1	-	51	1	-
900 - 1 000	64	23	9	1	1	3	25	2	-
1 000 - 1 100	43	19	5	1	-	-	17	1	-
1 100 - 1 200	22	11	1	-	-	-	10	-	-
1 200 - 1 500	12	5	1	-	1	-	4	1	-
1 500 - 2 000	13	4	1	-	-	1	7	-	-
2 000 und mehr	4	1	-	-	-	-	3	-	-
Zusammen	2	1	-	-	-	-	1	-	-
Zusammen	5 820	839	570	166	100	353	3 349	378	65
<b>Haushalte mit 4 Personen</b>									
kein Einkommen unter 200	37	-	-	-	-	-	-	-	37
200 - 300	596	17	62	11	6	62	313	125	-
300 - 400	784	72	62	7	12	59	445	127	-
400 - 500	469	65	47	11	10	28	236	72	-
500 - 600	261	40	17	7	1	11	147	38	-
600 - 700	140	29	12	4	2	8	75	10	-
700 - 800	87	16	7	7	-	7	47	3	-
800 - 900	46	8	5	1	1	1	27	3	-
900 - 1 000	20	4	1	-	-	-	13	2	-
1 000 - 1 100	26	8	1	1	1	-	14	1	-
1 100 - 1 200	10	2	-	-	-	-	8	-	-
1 200 - 1 500	6	1	1	-	-	-	3	1	-
1 500 - 2 000	11	2	1	-	-	1	3	4	-
2 000 und mehr	3	2	-	-	-	-	1	-	-
Zusammen	1	1	-	-	-	-	-	-	-
Zusammen	2 497	267	216	49	33	177	1 332	386	37
<b>Haushalte mit 5 und mehr Personen</b>									
kein Einkommen unter 200	18	-	-	-	-	-	-	-	18
200 - 300	466	2	67	2	4	39	224	128	-
300 - 400	558	16	65	12	9	45	281	130	-
400 - 500	416	53	54	11	12	23	193	70	-
500 - 600	260	35	39	4	2	22	130	28	-
600 - 700	147	33	11	4	-	8	77	14	-
700 - 800	73	12	7	-	-	3	42	9	-
800 - 900	38	6	5	-	-	-	27	-	-
900 - 1 000	25	6	1	1	-	-	15	2	-
1 000 - 1 100	9	2	2	-	-	-	5	-	-
1 100 - 1 200	9	1	4	-	-	-	4	-	-
1 200 - 1 500	4	1	1	-	-	-	1	1	-
1 500 - 2 000	9	3	-	1	-	1	4	-	-
2 000 und mehr	3	-	-	-	-	-	3	-	-
Zusammen	2	-	2	-	-	-	-	-	-
Zusammen	2 037	170	258	35	27	141	1 006	382	18

1) Nur Haushalte mit Einkommensangaben.- 2) HV = Haushaltsvorstand, E = Ehefrau, K = Kind(er), S = sonstige Person(en).



6. Mehrpersonenhaushalte<sup>1)</sup> nach Art der Einkommensbezieher, Haushaltsvorstandseinkommen und sozialer Stellung des Haushaltsvorstandes

Monatliches Nettoeinkommen des Haushaltsvorstandes von ... bis unter ... DM	Haushalte insgesamt	An der Aufbringung des Haushaltseinkommens waren beteiligt <sup>2)</sup>								
		HV allein	HV und S	HV und E	HV und E und S	HV und E und K, HV und E und K und S	HV und K	HV und K und S	E, K, S allein und mit K bzw. S	
<b>Insgesamt<sup>3)</sup></b>										
<b>Haushalte mit 2 Personen</b>										
kein Einkommen	83	-	-	-	-	-	-	-	-	83
unter 200	4 173	1 277	519	823	-	-	-	1 554	-	-
200 - 300	6 161	2 662	515	1 103	-	-	-	1 881	-	-
300 - 400	8 765	4 980	401	2 477	-	-	-	907	-	-
400 - 500	8 168	5 430	261	2 065	-	-	-	412	-	-
500 - 600	4 260	3 047	120	862	-	-	-	231	-	-
600 - 700	2 219	1 668	86	366	-	-	-	99	-	-
700 - 800	1 140	884	46	169	-	-	-	41	-	-
800 - 900	689	557	36	83	-	-	-	13	-	-
900 - 1 000	387	315	27	38	-	-	-	7	-	-
1 000 - 1 100	286	229	10	40	-	-	-	7	-	-
1 100 - 1 200	167	147	6	11	-	-	-	3	-	-
1 200 - 1 500	278	240	12	21	-	-	-	5	-	-
1 500 - 2 000	165	139	13	11	-	-	-	2	-	-
2 000 und mehr	142	123	9	8	-	-	-	2	-	-
<b>Zusammen</b>	<b>37 083</b>	<b>21 698</b>	<b>2 061</b>	<b>8 077</b>	<b>-</b>	<b>-</b>	<b>5 164</b>	<b>-</b>	<b>-</b>	<b>83</b>
<b>Haushalte mit 3 Personen</b>										
kein Einkommen	73	-	-	-	-	-	-	-	-	73
unter 200	1 582	147	162	74	31	128	888	152	-	-
200 - 300	2 624	410	234	170	43	169	1 426	172	-	-
300 - 400	6 184	2 044	346	1 015	119	521	2 047	92	-	-
400 - 500	9 060	4 427	374	1 306	92	485	2 320	56	-	-
500 - 600	5 119	2 824	183	513	38	173	1 351	37	-	-
600 - 700	2 549	1 435	92	206	26	83	700	7	-	-
700 - 800	1 364	799	57	110	9	32	353	4	-	-
800 - 900	907	567	43	47	2	15	229	4	-	-
900 - 1 000	522	315	23	27	5	11	136	5	-	-
1 000 - 1 100	365	234	16	15	2	4	92	2	-	-
1 100 - 1 200	193	132	10	6	3	2	39	1	-	-
1 200 - 1 500	374	231	23	15	5	3	94	3	-	-
1 500 - 2 000	194	120	14	6	-	3	51	-	-	-
2 000 und mehr	165	100	22	2	4	3	34	-	-	-
<b>Zusammen</b>	<b>31 275</b>	<b>13 785</b>	<b>1 599</b>	<b>3 512</b>	<b>379</b>	<b>1 632</b>	<b>9 760</b>	<b>535</b>	<b>-</b>	<b>73</b>
<b>Haushalte mit 4 Personen</b>										
kein Einkommen	49	-	-	-	-	-	-	-	-	49
unter 200	701	34	73	21	11	70	357	135	-	-
200 - 300	1 238	211	108	41	24	107	589	158	-	-
300 - 400	3 777	1 264	230	398	98	345	1 236	206	-	-
400 - 500	6 164	2 832	288	606	89	384	1 789	176	-	-
500 - 600	4 148	2 269	161	278	42	160	1 158	80	-	-
600 - 700	2 156	1 197	80	120	13	77	624	45	-	-
700 - 800	1 201	641	62	54	12	33	371	28	-	-
800 - 900	789	462	42	30	2	14	229	10	-	-
900 - 1 000	483	297	16	15	2	7	139	7	-	-
1 000 - 1 100	387	235	19	21	2	10	95	5	-	-
1 100 - 1 200	185	115	9	4	1	1	50	5	-	-
1 200 - 1 500	409	242	26	18	-	10	102	11	-	-
1 500 - 2 000	223	135	13	6	-	5	58	6	-	-
2 000 und mehr	222	134	18	2	4	5	53	6	-	-
<b>Zusammen</b>	<b>22 132</b>	<b>10 068</b>	<b>1 145</b>	<b>1 614</b>	<b>300</b>	<b>1 228</b>	<b>6 850</b>	<b>878</b>	<b>-</b>	<b>49</b>
<b>Haushalte mit 5 und mehr Personen</b>										
kein Einkommen	26	-	-	-	-	-	-	-	-	26
unter 200	538	14	80	6	5	49	248	136	-	-
200 - 300	844	50	117	20	20	62	393	182	-	-
300 - 400	2 332	396	319	73	94	181	957	312	-	-
400 - 500	3 952	1 261	432	195	109	274	1 340	341	-	-
500 - 600	3 374	1 450	305	152	46	141	1 066	214	-	-
600 - 700	1 994	889	186	79	22	55	653	110	-	-
700 - 800	1 109	489	108	32	12	31	381	56	-	-
800 - 900	689	322	70	13	7	14	225	38	-	-
900 - 1 000	451	196	51	11	4	4	152	33	-	-
1 000 - 1 100	364	162	62	6	5	7	106	16	-	-
1 100 - 1 200	237	99	33	6	4	4	71	20	-	-
1 200 - 1 500	466	223	74	8	8	10	117	26	-	-
1 500 - 2 000	286	124	59	-	3	11	60	29	-	-
2 000 und mehr	244	91	72	3	1	5	47	25	-	-
<b>Zusammen</b>	<b>16 906</b>	<b>5 766</b>	<b>1 968</b>	<b>604</b>	<b>340</b>	<b>848</b>	<b>5 816</b>	<b>1 538</b>	<b>-</b>	<b>26</b>

1) Nur Haushalte mit Einkommensangaben.- 2) HV = Haushaltsvorstand, E = Ehefrau, K = Kind(er), S = sonstige Person(en).- 3) Ohne Landwirte.

## 7. Mehrpersonenhaushalte<sup>1)</sup> nach Anteil des Haushaltsvorstandseinkommens am Haushaltseinkommen, Einkommen, sozialer Stellung des Haushaltsvorstands und Haushaltsgröße

Monatliches Haushalts- nettoeinkommen von ... bis unter ... DM	Haus- halte ins- gesamt	Der Anteil des Einkommens des Haushaltsvor- standes am Haushaltseinkommen betrug ... %								
		100	80 - 99	70 - 79	60 - 69	50 - 59	40 - 49	30 - 39	1 - 29	0
<b>Haushalte insgesamt 2)</b>										
<b>Haushalte mit 2 Personen</b>										
unter 200	1 539	1 277	49	45	83	24	14	9	11	
200 - 300	3 862	2 662	140	234	385	233	110	46	38	14
300 - 400	7 094	4 980	305	665	359	289	207	165	96	28
400 - 500	8 015	5 430	520	528	300	385	406	246	182	18
500 - 600	5 795	3 047	406	319	564	559	400	361	134	5
600 - 700	4 157	1 668	208	231	768	709	249	236	84	4
700 - 800	2 618	884	126	160	509	625	196	68	48	2
800 - 900	1 461	557	60	105	286	312	81	34	26	-
900 - 1 000	798	315	37	55	138	166	51	16	20	-
1 000 - 1 100	559	229	35	46	102	95	25	20	6	1
1 100 - 1 200	310	147	15	22	51	39	25	7	4	-
1 200 - 1 500	459	240	25	44	54	53	22	14	7	-
1 500 - 2 000	236	139	18	18	15	21	9	6	10	-
2 000 und mehr	180	123	19	7	5	18	1	-	7	-
<b>Zusammen</b>	<b>37 083</b>	<b>21 698</b>	<b>1 941</b>	<b>2 483</b>	<b>3 581</b>	<b>3 587</b>	<b>1 806</b>	<b>1 233</b>	<b>671</b>	<b>83</b>
<b>Haushalte mit 3 Personen</b>										
unter 200	190	147	5	4	7	13	7	3	-	4
200 - 300	640	410	30	57	41	40	26	16	13	7
300 - 400	2 654	2 044	140	107	85	103	71	53	41	10
400 - 500	5 986	4 427	560	220	167	190	166	143	102	11
500 - 600	5 421	2 824	612	408	527	421	263	206	145	15
600 - 700	4 805	1 435	430	370	1 007	865	302	222	166	8
700 - 800	3 897	799	220	314	717	1 020	410	194	213	10
800 - 900	2 768	567	128	218	483	653	380	166	169	4
900 - 1 000	1 740	315	113	151	303	359	242	122	134	1
1 000 - 1 100	1 101	234	80	120	205	142	153	96	69	2
1 100 - 1 200	625	132	41	74	104	89	98	51	36	-
1 200 - 1 500	816	231	87	109	111	107	70	50	51	-
1 500 - 2 000	392	120	66	54	50	41	29	18	13	1
2 000 und mehr	240	100	77	13	12	13	2	2	10	-
<b>Zusammen</b>	<b>31 275</b>	<b>13 785</b>	<b>2 589</b>	<b>2 219</b>	<b>3 819</b>	<b>4 056</b>	<b>2 230</b>	<b>1 342</b>	<b>1 162</b>	<b>73</b>
<b>Haushalte mit 4 Personen</b>										
unter 200	46	34	3	7	1	-	-	-	1	-
200 - 300	268	211	13	12	7	3	4	5	1	1
300 - 400	1 471	1 264	80	30	21	19	20	15	18	4
400 - 500	3 489	2 832	301	130	58	44	51	27	40	6
500 - 600	3 598	2 269	429	303	256	127	75	67	67	5
600 - 700	2 929	1 197	343	281	451	335	121	98	92	11
700 - 800	2 451	641	202	212	419	491	262	101	120	3
800 - 900	2 096	462	127	175	305	400	338	151	129	9
900 - 1 000	1 573	297	94	99	178	266	298	190	147	4
1 000 - 1 100	1 224	235	59	99	109	158	247	183	131	3
1 100 - 1 200	846	115	52	78	87	115	159	156	83	1
1 200 - 1 500	1 287	242	100	97	110	191	206	209	132	-
1 500 - 2 000	541	135	88	57	54	79	44	43	39	2
2 000 und mehr	313	134	70	30	15	28	16	6	14	-
<b>Zusammen</b>	<b>22 132</b>	<b>10 068</b>	<b>1 961</b>	<b>1 610</b>	<b>2 076</b>	<b>2 260</b>	<b>1 840</b>	<b>1 250</b>	<b>1 018</b>	<b>49</b>
<b>Haushalte mit 5 und mehr Personen</b>										
unter 200	19	14	1	-	2	-	-	-	1	-
200 - 300	72	50	6	5	8	-	1	1	-	1
300 - 400	475	396	29	18	9	8	3	6	4	2
400 - 500	1 609	1 261	159	74	40	24	18	13	18	2
500 - 600	2 258	1 450	327	164	122	64	45	39	47	-
600 - 700	2 087	889	326	240	250	165	87	63	65	2
700 - 800	1 789	489	240	232	280	243	157	71	75	2
800 - 900	1 598	322	149	171	236	264	222	116	116	2
900 - 1 000	1 391	196	115	127	185	213	267	163	125	-
1 000 - 1 100	1 212	162	86	84	116	164	244	219	136	1
1 100 - 1 200	902	99	65	68	78	102	175	214	100	1
1 200 - 1 500	1 859	223	144	113	116	195	302	411	348	7
1 500 - 2 000	1 062	124	113	73	100	99	115	183	250	5
2 000 und mehr	573	91	145	61	51	44	60	38	82	1
<b>Zusammen</b>	<b>16 906</b>	<b>5 766</b>	<b>1 905</b>	<b>1 430</b>	<b>1 593</b>	<b>1 586</b>	<b>1 696</b>	<b>1 537</b>	<b>1 367</b>	<b>26</b>
<b>Haushalte zusammen</b>										
unter 200	1 794	1 472	36	60	55	97	31	17	11	15
200 - 300	4 842	3 333	189	308	446	280	140	67	56	23
300 - 400	11 694	8 684	554	820	474	419	301	239	159	44
400 - 500	19 099	13 950	1 540	952	565	643	641	429	342	37
500 - 600	17 072	9 590	1 774	1 194	1 469	1 171	783	673	393	25
600 - 700	13 978	5 189	1 307	1 122	2 476	2 074	759	619	407	25
700 - 800	10 755	2 813	788	918	1 925	2 379	1 025	434	456	17
800 - 900	7 923	1 908	464	669	1 310	1 629	1 021	467	440	15
900 - 1 000	5 502	1 123	359	432	804	1 004	858	491	426	5
1 000 - 1 100	4 096	860	260	349	532	559	669	518	342	7
1 100 - 1 200	2 683	493	173	242	320	345	457	428	223	2
1 200 - 1 500	4 421	936	356	363	391	546	600	684	538	7
1 500 - 2 000	2 231	518	285	202	219	240	197	250	312	8
2 000 und mehr	1 306	448	311	111	83	103	90	46	113	1
<b>Insgesamt</b>	<b>107 396</b>	<b>51 317</b>	<b>8 396</b>	<b>7 742</b>	<b>11 069</b>	<b>11 489</b>	<b>7 572</b>	<b>5 362</b>	<b>4 218</b>	<b>231</b>

1) Nur Haushalte mit Einkommensangaben.- 2) Ohne Haushalte von selbständigen Landwirten.

7. Mehrpersonenhaushalte<sup>1)</sup> nach Anteil des Haushaltsvorstandseinkommens am Haushaltseinkommen, Einkommen, sozialer Stellung des Haushaltsvorstands und Haushaltgröße

Monatliches Haushalts- nettoeinkommen von ... bis unter ... DM	Haus- halte ins- gesamt	Der Anteil des Einkommens des Haushaltsvor- standes am Haushaltseinkommen betrug ... %								
		100	80 - 99	70 - 79	60 - 69	50 - 59	40 - 49	30 - 39	1 - 29	0
<b>Haushaltsvorstand selbständig Erwerbstätiger<sup>2)</sup></b>										
<b>Haushalte mit 2 Personen</b>										
unter 200	21	19	2	-	-	-	-	-	-	-
200 - 300	58	54	-	-	2	1	-	-	-	1
300 - 400	131	113	2	4	2	4	2	2	2	2
400 - 500	205	164	8	9	2	9	5	4	4	4
500 - 600	219	171	11	4	8	16	6	2	1	-
600 - 700	197	150	7	7	10	17	3	3	-	-
700 - 800	160	112	15	6	7	14	5	1	-	-
800 - 900	133	93	6	8	8	16	2	-	-	-
900 - 1 000	95	67	5	6	4	8	1	-	2	-
1 000 - 1 100	94	55	7	3	8	18	1	1	1	-
1 100 - 1 200	81	61	5	6	4	4	1	-	-	-
1 200 - 1 500	131	103	7	11	5	4	-	-	1	-
1 500 - 2 000	116	87	10	7	3	5	1	1	2	-
2 000 und mehr	138	108	17	3	1	9	-	-	-	-
<b>Zusammen</b>	<b>1 777</b>	<b>1 357</b>	<b>102</b>	<b>74</b>	<b>64</b>	<b>125</b>	<b>27</b>	<b>14</b>	<b>14</b>	<b>-</b>
<b>Haushalte mit 3 Personen</b>										
unter 200	4	4	-	-	-	-	-	-	-	-
200 - 300	27	23	-	2	1	-	1	-	-	-
300 - 400	72	60	3	4	3	1	-	-	1	-
400 - 500	123	92	13	3	4	7	2	1	1	-
500 - 600	174	116	18	8	8	16	6	-	2	-
600 - 700	168	95	18	13	22	12	4	2	1	1
700 - 800	174	90	20	13	17	21	9	3	-	1
800 - 900	191	89	15	28	31	13	6	5	2	2
900 - 1 000	128	51	21	15	20	11	4	5	1	-
1 000 - 1 100	129	54	17	21	18	11	3	4	-	1
1 100 - 1 200	115	43	19	19	15	9	4	3	3	-
1 200 - 1 500	205	93	38	36	18	9	6	2	3	-
1 500 - 2 000	157	73	37	21	10	7	6	1	1	1
2 000 und mehr	182	76	71	10	7	10	7	-	1	-
<b>Zusammen</b>	<b>1 849</b>	<b>959</b>	<b>290</b>	<b>193</b>	<b>174</b>	<b>127</b>	<b>58</b>	<b>26</b>	<b>16</b>	<b>6</b>
<b>Haushalte mit 4 Personen</b>										
unter 200	4	4	-	-	-	-	-	-	-	-
200 - 300	19	16	-	1	1	1	-	-	-	-
300 - 400	39	32	2	1	2	-	-	1	-	1
400 - 500	80	61	6	1	2	5	3	-	1	1
500 - 600	106	79	8	7	4	5	1	1	1	-
600 - 700	131	78	8	17	13	6	3	3	2	1
700 - 800	139	74	16	10	14	10	4	6	4	1
800 - 900	138	61	19	14	19	10	8	3	4	-
900 - 1 000	128	60	12	13	8	12	13	7	1	2
1 000 - 1 100	115	48	14	18	11	10	8	4	2	-
1 100 - 1 200	85	28	13	14	9	6	9	4	2	-
1 200 - 1 500	197	60	34	32	30	22	10	6	3	-
1 500 - 2 000	202	69	47	24	18	18	14	9	1	2
2 000 und mehr	238	108	60	26	11	18	9	2	4	-
<b>Zusammen</b>	<b>1 621</b>	<b>778</b>	<b>239</b>	<b>178</b>	<b>142</b>	<b>123</b>	<b>82</b>	<b>46</b>	<b>25</b>	<b>8</b>
<b>Haushalte mit 5 und mehr Personen</b>										
unter 200	5	4	1	-	-	-	-	-	-	-
200 - 300	9	6	1	1	1	-	-	-	-	-
300 - 400	28	23	1	2	1	1	-	-	-	-
400 - 500	52	37	3	5	1	2	3	-	1	-
500 - 600	80	48	13	4	5	6	2	2	-	-
600 - 700	100	50	14	8	15	6	6	1	-	-
700 - 800	94	36	11	13	6	10	10	4	3	1
800 - 900	108	43	17	12	10	12	6	7	1	-
900 - 1 000	105	28	19	21	12	8	6	7	4	-
1 000 - 1 100	115	37	23	15	11	13	7	7	2	-
1 100 - 1 200	85	15	14	21	9	10	9	4	2	1
1 200 - 1 500	236	58	50	31	22	28	18	19	9	1
1 500 - 2 000	268	60	67	29	39	33	20	13	3	4
2 000 und mehr	380	74	125	50	43	22	38	18	10	-
<b>Zusammen</b>	<b>1 665</b>	<b>519</b>	<b>359</b>	<b>212</b>	<b>175</b>	<b>151</b>	<b>125</b>	<b>82</b>	<b>35</b>	<b>7</b>
<b>Haushalte zusammen</b>										
unter 200	34	31	3	-	-	-	-	-	-	-
200 - 300	113	99	1	4	5	2	1	-	1	-
300 - 400	270	228	8	11	8	6	2	3	3	1
400 - 500	460	354	30	18	9	23	13	5	7	1
500 - 600	579	414	50	23	25	43	15	5	4	-
600 - 700	596	373	47	45	60	41	16	9	3	2
700 - 800	567	312	62	42	44	55	28	14	7	3
800 - 900	570	286	57	62	68	51	22	15	7	2
900 - 1 000	454	206	57	55	44	39	24	19	8	2
1 000 - 1 100	453	194	61	57	48	52	19	16	5	1
1 100 - 1 200	366	147	51	60	37	29	23	11	7	1
1 200 - 1 500	769	314	129	110	75	63	34	27	16	1
1 500 - 2 000	743	289	161	81	70	63	41	24	7	7
2 000 und mehr	938	366	273	89	62	59	54	20	15	-
<b>Insgesamt</b>	<b>6 912</b>	<b>3 613</b>	<b>990</b>	<b>657</b>	<b>555</b>	<b>526</b>	<b>292</b>	<b>168</b>	<b>90</b>	<b>21</b>

1) Nur Haushalte mit Einkommensangaben.- 2) Einschl. mithelf. Familienangehörige, jedoch ohne Haushalte von selbständigen Landwirten.

**7. Mehrpersonenhaushalte<sup>1)</sup> nach Anteil des Haushaltsvorstandseinkommens am  
Haushaltseinkommen, Einkommen, sozialer Stellung des  
Haushaltsvorstands und Haushaltsgröße**

Monatliches Haushalts- nettoeinkommen von ... bis unter ... DM	Haus- halte ins- gesamt	Der Anteil des Einkommens des Haushaltsvor- standes am Haushaltseinkommen betrug ... %								
		100	80 - 99	70 - 79	60 - 69	50 - 59	40 - 49	30 - 39	1 - 29	0
<b>Haushaltsvorstand Beamter oder Angestellter</b>										
<b>Haushalte mit 2 Personen</b>										
unter 200	14	12	-	2	-	-	-	-	-	-
200 - 300	60	49	1	4	1	4	-	-	1	-
300 - 400	342	288	27	14	4	4	1	3	-	1
400 - 500	993	873	53	29	22	9	4	3	-	-
500 - 600	1 141	874	87	53	59	50	13	4	1	-
600 - 700	1 124	705	71	78	132	116	18	4	-	-
700 - 800	888	443	58	63	150	140	32	2	-	-
800 - 900	655	320	28	53	120	115	17	2	-	-
900 - 1 000	389	171	19	24	78	82	14	1	-	-
1 000 - 1 100	326	144	20	36	70	45	9	2	-	-
1 100 - 1 200	169	66	8	15	40	26	13	1	-	-
1 200 - 1 500	239	109	15	27	42	34	10	2	-	-
1 500 - 2 000	87	42	4	10	9	13	4	4	1	-
2 000 und mehr	31	12	2	4	2	9	-	-	2	-
<b>Zusammen</b>	<b>6 458</b>	<b>4 108</b>	<b>393</b>	<b>412</b>	<b>729</b>	<b>647</b>	<b>135</b>	<b>28</b>	<b>5</b>	<b>1</b>
<b>Haushalte mit 3 Personen</b>										
unter 200	4	4	-	-	-	-	-	-	-	-
200 - 300	18	13	-	3	-	-	-	-	2	-
300 - 400	204	189	4	6	2	2	1	-	-	-
400 - 500	968	903	42	14	3	4	1	1	-	-
500 - 600	1 279	1 005	152	51	42	21	6	1	1	-
600 - 700	1 370	852	189	90	151	68	15	1	4	-
700 - 800	1 199	577	127	126	197	141	24	5	1	1
800 - 900	986	405	79	111	169	166	48	7	1	-
900 - 1 000	742	236	72	97	166	121	42	8	-	-
1 000 - 1 100	527	164	52	80	121	60	40	10	-	-
1 100 - 1 200	290	83	19	44	60	37	33	11	3	-
1 200 - 1 500	424	132	44	61	75	67	25	17	3	-
1 500 - 2 000	179	46	26	26	33	25	16	6	1	-
2 000 und mehr	46	23	5	2	4	2	3	1	6	-
<b>Zusammen</b>	<b>8 236</b>	<b>4 632</b>	<b>811</b>	<b>711</b>	<b>1 023</b>	<b>714</b>	<b>254</b>	<b>68</b>	<b>22</b>	<b>1</b>
<b>Haushalte mit 4 Personen</b>										
unter 200	1	1	-	-	-	-	-	-	-	-
200 - 300	7	5	1	-	1	-	-	-	-	-
300 - 400	74	66	4	-	1	1	1	-	1	-
400 - 500	426	395	15	6	4	1	1	2	2	-
500 - 600	943	803	88	31	12	7	1	1	1	-
600 - 700	934	648	142	59	56	25	3	-	1	-
700 - 800	845	467	122	78	96	59	20	2	1	-
800 - 900	789	367	86	94	107	87	43	5	-	-
900 - 1 000	599	221	68	67	104	89	40	7	3	-
1 000 - 1 100	509	181	41	72	63	64	63	22	3	-
1 100 - 1 200	370	86	37	55	65	61	48	18	-	-
1 200 - 1 500	608	178	61	61	63	120	79	35	11	-
1 500 - 2 000	248	62	40	31	30	52	19	12	2	-
2 000 und mehr	53	25	10	4	1	6	5	2	-	-
<b>Zusammen</b>	<b>6 406</b>	<b>3 505</b>	<b>715</b>	<b>558</b>	<b>603</b>	<b>572</b>	<b>323</b>	<b>105</b>	<b>25</b>	<b>-</b>
<b>Haushalte mit 5 und mehr Personen</b>										
unter 200	1	1	-	-	-	-	-	-	-	-
200 - 300	2	1	1	-	-	-	-	-	-	-
300 - 400	20	18	-	2	-	-	-	-	-	-
400 - 500	91	83	4	2	-	1	-	1	-	-
500 - 600	292	234	40	10	7	1	-	-	-	-
600 - 700	418	279	80	29	18	10	1	-	1	-
700 - 800	478	256	101	51	37	24	9	-	-	-
800 - 900	461	200	83	62	55	39	13	7	2	-
900 - 1 000	450	144	76	52	81	49	32	14	2	-
1 000 - 1 100	396	109	51	48	57	62	52	17	-	-
1 100 - 1 200	300	78	48	35	48	38	34	16	3	-
1 200 - 1 500	678	160	84	70	78	112	100	65	9	-
1 500 - 2 000	393	63	43	43	55	59	55	59	16	-
2 000 und mehr	115	17	19	11	7	18	18	12	13	-
<b>Zusammen</b>	<b>4 095</b>	<b>1 643</b>	<b>630</b>	<b>415</b>	<b>443</b>	<b>413</b>	<b>314</b>	<b>191</b>	<b>46</b>	<b>-</b>
<b>Haushalte zusammen</b>										
unter 200	20	18	-	2	-	-	-	-	-	-
200 - 300	87	68	3	7	2	4	-	-	3	-
300 - 400	640	561	35	22	7	7	3	3	1	-
400 - 500	2 478	2 254	114	51	29	15	6	7	2	-
500 - 600	3 655	2 916	367	145	120	79	20	5	3	-
600 - 700	3 846	2 484	482	256	357	219	37	5	6	-
700 - 800	3 410	1 743	408	318	480	364	85	9	2	1
800 - 900	2 891	1 292	276	320	451	407	121	21	3	-
900 - 1 000	2 180	772	235	240	429	341	128	30	5	-
1 000 - 1 100	1 758	598	164	236	311	231	164	51	3	-
1 100 - 1 200	1 129	313	112	149	213	162	128	46	6	-
1 200 - 1 500	1 949	579	204	219	258	333	214	119	23	-
1 500 - 2 000	907	213	113	110	127	149	94	81	20	-
2 000 und mehr	245	77	36	21	14	35	26	15	21	-
<b>Insgesamt</b>	<b>25 195</b>	<b>13 888</b>	<b>2 549</b>	<b>2 096</b>	<b>2 798</b>	<b>2 346</b>	<b>1 026</b>	<b>392</b>	<b>98</b>	<b>2</b>

1) Nur Haushalte mit Einkommensangaben.

7. Mehrpersonenhaushalte<sup>1)</sup> nach Anteil des Haushaltsvorstandseinkommens am  
Haushaltseinkommen, Einkommen, sozialer Stellung des  
Haushaltsvorstands und Haushaltsgröße

Monatliches Haushalts- nettoeinkommen von ... bis unter ... DM	Haus- halte ins- gesamt	Der Anteil des Einkommens des Haushaltsvor- standes am Haushaltseinkommen betrug ... %								
		100	80 - 99	70 - 79	60 - 69	50 - 59	40 - 49	30 - 39	1 - 29	0
<b>Haushaltsvorstand Arbeiter</b>										
<b>Haushalte mit 2 Personen</b>										
unter 200	94	79	1	6	3	5	-	-	-	-
200 - 300	487	387	21	29	17	14	8	3	6	2
300 - 400	2 671	2 333	121	108	41	26	16	19	5	2
400 - 500	3 369	2 718	209	160	120	96	40	12	13	1
500 - 600	2 182	1 038	155	176	390	318	72	29	3	1
600 - 700	1 587	280	65	104	560	472	85	17	4	-
700 - 800	982	81	23	70	320	411	68	6	3	-
800 - 900	375	24	7	30	133	143	34	4	-	-
900 - 1 000	139	4	4	14	40	56	19	2	2	-
1 000 - 1 100	57	3	2	6	12	23	9	2	-	-
1 100 - 1 200	10	1	-	-	2	3	2	2	-	-
1 200 - 1 500	13	-	-	4	2	3	2	2	-	-
1 500 - 2 000	3	-	-	-	-	1	-	-	2	-
2 000 und mehr	-	-	-	-	-	-	-	-	-	-
<b>Zusammen</b>	<b>11 969</b>	<b>6 948</b>	<b>608</b>	<b>707</b>	<b>1 640</b>	<b>1 571</b>	<b>355</b>	<b>96</b>	<b>38</b>	<b>6</b>
<b>Haushalte mit 3 Personen</b>										
unter 200	34	33	-	-	1	-	-	-	-	-
200 - 300	182	161	5	8	2	5	1	-	-	-
300 - 400	1 821	1 637	94	51	20	8	4	3	4	-
400 - 500	4 107	3 311	428	163	106	63	20	8	8	-
500 - 600	3 039	1 608	395	306	403	251	52	13	11	-
600 - 700	2 395	437	184	236	750	633	122	27	6	-
700 - 800	1 768	101	53	145	435	744	241	39	9	1
800 - 900	1 077	50	19	64	231	403	243	54	13	-
900 - 1 000	530	9	7	29	82	183	153	56	11	-
1 000 - 1 100	236	5	5	9	31	45	88	46	7	-
1 100 - 1 200	101	1	1	6	11	13	38	27	4	-
1 200 - 1 500	74	2	3	2	6	14	19	16	12	-
1 500 - 2 000	6	-	-	-	-	1	1	2	2	-
2 000 und mehr	-	-	-	-	-	-	-	-	-	-
<b>Zusammen</b>	<b>15 370</b>	<b>7 355</b>	<b>1 194</b>	<b>1 019</b>	<b>2 078</b>	<b>2 363</b>	<b>982</b>	<b>291</b>	<b>87</b>	<b>1</b>
<b>Haushalte mit 4 Personen</b>										
unter 200	15	12	1	2	-	-	-	-	-	-
200 - 300	129	118	4	3	2	1	-	-	1	-
300 - 400	1 200	1 101	65	16	9	5	-	1	3	-
400 - 500	2 777	2 336	265	109	36	17	7	-	7	-
500 - 600	2 270	1 358	321	248	222	88	25	6	1	1
600 - 700	1 565	455	184	191	366	268	71	16	13	1
700 - 800	1 158	92	53	119	287	380	185	30	12	-
800 - 900	868	30	17	59	155	272	241	82	10	2
900 - 1 000	594	8	10	15	55	150	222	124	10	-
1 000 - 1 100	412	4	3	5	27	76	152	127	18	-
1 100 - 1 200	270	-	1	4	8	34	86	114	23	-
1 200 - 1 500	313	2	2	-	7	33	91	138	40	-
1 500 - 2 000	34	2	-	-	1	1	5	14	11	-
2 000 und mehr	3	-	-	-	-	-	-	-	3	-
<b>Zusammen</b>	<b>11 608</b>	<b>5 518</b>	<b>926</b>	<b>771</b>	<b>1 175</b>	<b>1 325</b>	<b>1 085</b>	<b>652</b>	<b>152</b>	<b>4</b>
<b>Haushalte mit 5 und mehr Personen</b>										
unter 200	7	7	-	-	3	-	-	-	-	-
200 - 300	40	27	4	4	-	-	1	-	-	-
300 - 400	342	302	21	10	3	4	-	2	-	-
400 - 500	1 335	1 106	129	61	29	7	-	-	1	-
500 - 600	1 692	1 135	252	140	101	39	16	5	4	-
600 - 700	1 350	548	220	188	207	128	41	14	4	-
700 - 800	1 013	191	120	161	220	187	108	23	3	-
800 - 900	795	73	46	94	156	188	169	54	15	-
900 - 1 000	633	22	14	52	79	144	198	104	20	-
1 000 - 1 100	526	15	9	19	44	81	167	161	30	-
1 100 - 1 200	398	5	2	8	16	45	121	169	32	-
1 200 - 1 500	676	2	4	7	13	46	152	292	159	1
1 500 - 2 000	264	1	1	1	4	2	27	88	140	-
2 000 und mehr	38	-	-	-	-	2	2	4	30	-
<b>Zusammen</b>	<b>9 109</b>	<b>3 434</b>	<b>822</b>	<b>745</b>	<b>875</b>	<b>873</b>	<b>1 004</b>	<b>917</b>	<b>438</b>	<b>1</b>
<b>Haushalte zusammen</b>										
unter 200	150	131	2	8	4	5	-	-	-	-
200 - 300	838	693	34	44	24	20	10	4	7	2
300 - 400	6 034	5 373	301	185	73	43	20	25	12	2
400 - 500	11 588	9 471	1 031	493	291	183	69	20	29	1
500 - 600	9 183	5 139	1 123	870	1 116	696	165	53	19	2
600 - 700	6 897	1 720	653	719	1 883	1 501	319	74	27	1
700 - 800	4 921	465	249	495	1 262	1 722	602	98	27	1
800 - 900	3 115	177	89	247	675	1 006	687	194	38	2
900 - 1 000	1 896	43	35	110	256	537	592	284	43	-
1 000 - 1 100	1 231	27	19	39	114	225	416	336	55	-
1 100 - 1 200	779	7	4	18	37	95	247	312	59	-
1 200 - 1 500	1 076	6	9	13	28	96	264	448	211	1
1 500 - 2 000	307	3	1	1	5	5	33	104	155	-
2 000 und mehr	41	-	-	-	-	2	2	4	33	-
<b>Insgesamt</b>	<b>48 056</b>	<b>23 255</b>	<b>3 550</b>	<b>3 242</b>	<b>5 768</b>	<b>6 132</b>	<b>3 426</b>	<b>1 956</b>	<b>715</b>	<b>12</b>

1) Nur Haushalte mit Einkommensangaben.

**7. Mehrpersonenhaushalte<sup>1)</sup> nach Anteil des Haushaltsvorstandseinkommens am  
Haushaltseinkommen, Einkommen, sozialer Stellung des  
Haushaltsvorstands und Haushaltsgröße**

Monatliches Haushalts- nettoeinkommen von ... bis unter ... DM	Haus- halte ins- gesamt	Der Anteil des Einkommens des Haushaltsvor- standes am Haushaltseinkommen betrug ... %								
		100	80 - 99	70 - 79	60 - 69	50 - 59	40 - 49	30 - 39	1 - 29	0
<b>Haushaltsvorstand Nichterwerbstätiger</b>										
<b>Haushalte mit 2 Personen</b>										
unter 200	1 410	1 167	24	41	42	78	24	14	9	11
200 - 300	3 257	2 172	118	201	365	214	102	43	30	12
300 - 400	3 950	2 246	155	539	312	255	188	141	89	25
400 - 500	3 448	1 675	250	330	156	271	357	227	165	17
500 - 600	2 253	964	153	86	107	175	309	326	129	4
600 - 700	1 249	533	65	42	66	104	143	212	80	4
700 - 800	588	248	30	21	32	60	91	59	45	2
800 - 900	298	120	19	14	25	38	28	28	26	-
900 - 1 000	177	73	9	11	16	20	17	15	16	-
1 000 - 1 100	82	27	6	1	12	9	6	15	5	1
1 100 - 1 200	50	19	2	1	5	6	9	4	4	-
1 200 - 1 500	76	28	3	2	5	12	10	10	6	-
1 500 - 2 000	30	10	4	1	3	2	4	1	5	-
2 000 und mehr	11	3	-	-	2	-	1	-	5	-
<b>Zusammen</b>	<b>16 879</b>	<b>9 285</b>	<b>838</b>	<b>1 290</b>	<b>1 148</b>	<b>1 244</b>	<b>1 289</b>	<b>1 095</b>	<b>614</b>	<b>76</b>
<b>Haushalte mit 3 Personen</b>										
unter 200	148	106	5	4	6	13	7	3	-	4
200 - 300	413	213	25	44	38	35	24	16	11	7
300 - 400	557	158	39	46	60	92	66	50	36	10
400 - 500	788	121	77	40	54	116	143	133	93	11
500 - 600	929	95	47	43	74	133	199	192	131	15
600 - 700	872	51	39	31	84	152	161	192	155	7
700 - 800	756	31	20	30	68	114	136	147	203	7
800 - 900	514	23	15	15	52	71	83	100	153	2
900 - 1 000	340	19	13	10	35	44	43	53	122	1
1 000 - 1 100	209	11	6	10	35	26	22	36	62	1
1 100 - 1 200	119	5	2	5	18	30	23	10	26	-
1 200 - 1 500	113	4	2	10	12	17	20	15	33	-
1 500 - 2 000	50	1	3	7	7	8	6	9	9	-
2 000 und mehr	12	1	1	1	1	1	3	1	3	-
<b>Zusammen</b>	<b>5 820</b>	<b>839</b>	<b>294</b>	<b>296</b>	<b>544</b>	<b>852</b>	<b>936</b>	<b>957</b>	<b>1 037</b>	<b>65</b>
<b>Haushalte mit 4 Personen</b>										
unter 200	26	17	2	5	1	-	-	-	1	-
200 - 300	113	72	8	8	8	3	3	4	4	1
300 - 400	158	65	9	13	9	13	19	13	14	3
400 - 500	206	40	15	14	16	21	40	25	30	5
500 - 600	279	29	12	17	18	27	48	60	64	4
600 - 700	299	16	9	14	16	36	44	79	76	9
700 - 800	309	8	11	5	22	42	53	63	103	2
800 - 900	301	4	5	8	24	31	46	61	115	7
900 - 1 000	252	8	4	4	11	15	23	52	133	2
1 000 - 1 100	188	2	1	4	8	8	24	30	108	3
1 100 - 1 200	121	1	1	5	5	14	16	20	58	1
1 200 - 1 500	169	2	3	4	10	16	26	30	78	-
1 500 - 2 000	57	2	1	2	5	8	6	8	25	-
2 000 und mehr	19	1	-	-	3	4	2	2	7	-
<b>Zusammen</b>	<b>2 497</b>	<b>267</b>	<b>81</b>	<b>103</b>	<b>156</b>	<b>240</b>	<b>350</b>	<b>447</b>	<b>816</b>	<b>37</b>
<b>Haushalte mit 5 und mehr Personen</b>										
unter 200	6	2	-	-	2	-	-	-	1	-
200 - 300	21	16	-	-	4	-	-	-	-	1
300 - 400	85	53	7	4	5	3	3	4	4	2
400 - 500	131	35	23	6	10	14	13	12	16	2
500 - 600	194	33	22	10	9	18	27	32	43	-
600 - 700	219	12	12	15	10	21	39	48	60	2
700 - 800	204	6	8	7	17	22	30	44	69	1
800 - 900	234	6	3	3	15	25	34	48	98	2
900 - 1 000	203	2	6	2	13	12	31	38	99	-
1 000 - 1 100	175	1	3	2	4	8	18	34	104	1
1 100 - 1 200	119	1	1	4	5	9	11	25	63	-
1 200 - 1 500	269	3	6	5	3	9	32	35	171	5
1 500 - 2 000	137	-	2	-	2	5	13	23	91	1
2 000 und mehr	40	-	1	-	1	2	2	4	29	1
<b>Zusammen</b>	<b>2 037</b>	<b>170</b>	<b>94</b>	<b>58</b>	<b>100</b>	<b>149</b>	<b>253</b>	<b>347</b>	<b>848</b>	<b>18</b>
<b>Haushalte zusammen</b>										
unter 200	1 590	1 292	31	50	51	92	31	17	11	15
200 - 300	3 804	2 473	151	253	415	254	129	63	45	21
300 - 400	4 750	2 522	210	602	386	363	276	208	143	40
400 - 500	4 573	1 871	365	390	236	422	553	397	304	35
500 - 600	3 655	1 121	234	156	208	353	583	610	367	23
600 - 700	2 639	612	125	102	176	313	387	531	371	22
700 - 800	1 857	293	69	63	139	238	310	313	420	12
800 - 900	1 347	153	42	40	116	165	191	237	392	11
900 - 1 000	972	102	32	27	75	91	114	158	370	3
1 000 - 1 100	654	41	16	17	59	51	70	115	279	6
1 100 - 1 200	409	26	6	15	33	59	59	59	151	1
1 200 - 1 500	627	37	14	21	30	54	88	90	288	5
1 500 - 2 000	274	13	10	10	17	23	29	41	130	1
2 000 und mehr	82	5	2	1	7	7	8	7	44	1
<b>Insgesamt</b>	<b>27 233</b>	<b>10 561</b>	<b>1 307</b>	<b>1 747</b>	<b>1 948</b>	<b>2 485</b>	<b>2 828</b>	<b>2 846</b>	<b>3 315</b>	<b>196</b>

1) Nur Haushalte mit Einkommensangaben.

## 8. Mehrpersonenhaushalte<sup>1)</sup> nach Einkommen des Haushalts, Haushaltsgröße und aus

Monatliches Nettoeinkommen des Haushaltsvorstands von ... bis unter ... DM		Haushalte insgesamt	Von den Haushalten hatten ein					
			unter 200	200 - 300	300 - 400	400 - 500	500 - 600	600 - 700
			<b>Haushalte</b>					
			<b>Haushalte mit</b>					
kein Einkommen		83	14	16	25	17	1	6
unter	200	4 173	1 525	924	675	563	330	107
200 -	300	6 161	-	2 922	1 143	826	765	358
300 -	400	8 765	-	-	5 251	1 030	1 002	977
400 -	500	8 168	-	-	-	5 579	571	759
500 -	600	4 260	-	-	-	-	3 126	231
600 -	700	2 219	-	-	-	-	-	1 719
700 -	800	1 140	-	-	-	-	-	-
800 -	900	689	-	-	-	-	-	-
900 -	1 000	387	-	-	-	-	-	-
1 000 -	1 100	286	-	-	-	-	-	-
1 100 -	1 200	167	-	-	-	-	-	-
1 200 -	1 500	278	-	-	-	-	-	-
1 500 -	2 000	165	-	-	-	-	-	-
2 000 und mehr		142	-	-	-	-	-	-
<b>Zusammen</b>		<b>37 083</b>	<b>1 539</b>	<b>3 862</b>	<b>7 094</b>	<b>8 015</b>	<b>5 795</b>	<b>4 157</b>
								<b>davon:</b>
kein Einkommen		37	9	5	10	9	1	1
unter	200	1 821	1 110	478	156	42	20	9
200 -	300	3 321	-	2 339	609	215	119	26
300 -	400	7 057	-	-	4 709	732	706	691
400 -	500	7 204	-	-	-	5 234	415	604
500 -	600	3 724	-	-	-	-	2 892	148
600 -	700	1 945	-	-	-	-	-	1 612
700 -	800	1 003	-	-	-	-	-	-
800 -	900	593	-	-	-	-	-	-
900 -	1 000	335	-	-	-	-	-	-
1 000 -	1 100	249	-	-	-	-	-	-
1 100 -	1 200	150	-	-	-	-	-	-
1 200 -	1 500	253	-	-	-	-	-	-
1 500 -	2 000	138	-	-	-	-	-	-
2 000 und mehr		117	-	-	-	-	-	-
<b>Zusammen</b>		<b>27 947</b>	<b>1 119</b>	<b>2 822</b>	<b>5 484</b>	<b>6 232</b>	<b>4 153</b>	<b>3 091</b>
kein Einkommen		46	5	11	15	8	-	5
unter	200	2 352	415	446	519	521	310	98
200 -	300	2 840	-	583	534	611	646	332
300 -	400	1 708	-	-	542	298	296	286
400 -	500	964	-	-	-	345	156	155
500 -	600	536	-	-	-	-	234	83
600 -	700	274	-	-	-	-	-	107
700 -	800	137	-	-	-	-	-	-
800 -	900	96	-	-	-	-	-	-
900 -	1 000	52	-	-	-	-	-	-
1 000 -	1 100	37	-	-	-	-	-	-
1 100 -	1 200	17	-	-	-	-	-	-
1 200 -	1 500	25	-	-	-	-	-	-
1 500 -	2 000	27	-	-	-	-	-	-
2 000 und mehr		25	-	-	-	-	-	-
<b>Zusammen</b>		<b>9 136</b>	<b>420</b>	<b>1 040</b>	<b>1 610</b>	<b>1 783</b>	<b>1 642</b>	<b>1 066</b>
								<b>Haushalte mit</b>
kein Einkommen		73	3	5	11	10	18	10
unter	200	1 582	187	170	224	306	252	173
200 -	300	2 624	-	465	251	382	495	388
300 -	400	6 184	-	-	2 168	610	903	1 143
400 -	500	9 060	-	-	-	4 678	760	1 127
500 -	600	5 119	-	-	-	-	2 993	432
600 -	700	2 549	-	-	-	-	-	1 532
700 -	800	1 364	-	-	-	-	-	-
800 -	900	907	-	-	-	-	-	-
900 -	1 000	522	-	-	-	-	-	-
1 000 -	1 100	365	-	-	-	-	-	-
1 100 -	1 200	193	-	-	-	-	-	-
1 200 -	1 500	374	-	-	-	-	-	-
1 500 -	2 000	194	-	-	-	-	-	-
2 000 und mehr		165	-	-	-	-	-	-
<b>Zusammen</b>		<b>31 275</b>	<b>190</b>	<b>640</b>	<b>2 654</b>	<b>5 986</b>	<b>5 421</b>	<b>4 805</b>

1) Nur Haushalte mit Einkommensangaben. - 2) Ohne Haushalte von selbständigen Landwirten.

# Einkommen und sozialer Stellung des Haushaltsvorstands, gewählten Haushaltstypen

monatliches Nettoeinkommen von ... bis unter ... DM								Monatliches Nettoeinkommen des Haushaltsvorstands von ... bis unter ... DM	
700 - 800	800 - 900	900 - 1 000	1 000 - 1 100	1 100 - 1 200	1 200 - 1 500	1 500 - 2 000	2 000 und mehr		
<b>insgesamt<sup>2)</sup></b>									
<b>2 Personen</b>									
1	-	-	2	-	-	1	-	kein Einkommen unter	200
26	8	9	1	1	1	1	2	200 -	300
100	31	11	5	-	-	-	-	300 -	400
381	72	24	14	3	6	4	1	400 -	500
825	298	82	26	14	7	4	3	500 -	600
267	320	185	83	23	18	5	2	600 -	700
117	109	114	85	37	32	5	1	700 -	800
901	45	32	62	48	44	8	-	800 -	900
-	578	21	35	17	30	7	1	900 -	1 000
-	-	320	13	12	32	10	-	1 000 -	1 100
-	-	-	233	6	32	10	5	1 100 -	1 200
-	-	-	-	149	8	9	1	1 200 -	1 500
-	-	-	-	-	249	22	7	1 500 -	2 000
-	-	-	-	-	-	150	15	2 000 und mehr	
-	-	-	-	-	-	-	142		
2 618	1 461	798	559	310	459	236	180	<b>Zusammen</b>	
<b>Alleinlebende Ehepaare</b>									
1	-	-	-	-	-	1	-	kein Einkommen unter	200
3	-	2	-	-	1	-	-	200 -	300
8	3	-	2	-	-	-	-	300 -	400
185	25	5	2	-	1	1	-	400 -	500
658	214	52	14	5	1	4	3	500 -	600
210	254	138	60	10	8	3	1	600 -	700
63	70	87	62	29	19	2	1	700 -	800
845	25	17	45	38	30	3	-	800 -	900
-	527	10	14	11	24	6	1	900 -	1 000
-	-	299	3	4	22	7	-	1 000 -	1 100
-	-	-	211	4	21	9	4	1 100 -	1 200
-	-	-	-	141	3	6	-	1 200 -	1 500
-	-	-	-	-	237	12	4	1 500 -	2 000
-	-	-	-	-	-	131	7	2 000 und mehr	
-	-	-	-	-	-	-	117		
1 973	1 118	610	413	242	367	185	138	<b>Zusammen</b>	
<b>Übrige Haushalte</b>									
-	-	-	2	-	-	-	-	kein Einkommen unter	200
23	8	7	1	1	-	1	2	200 -	300
92	28	11	3	-	-	-	-	300 -	400
196	47	19	12	3	5	3	1	400 -	500
167	84	30	12	9	6	-	-	500 -	600
57	66	47	23	13	10	2	1	600 -	700
54	39	27	23	8	13	3	-	700 -	800
56	20	15	17	10	14	5	-	800 -	900
-	51	11	21	6	6	1	-	900 -	1 000
-	-	21	10	8	10	3	-	1 000 -	1 100
-	-	-	22	2	11	1	1	1 100 -	1 200
-	-	-	-	8	5	3	1	1 200 -	1 500
-	-	-	-	-	12	10	3	1 500 -	2 000
-	-	-	-	-	-	19	8	2 000 und mehr	
-	-	-	-	-	-	-	25		
645	343	188	146	68	92	51	42	<b>Zusammen</b>	
<b>3 Personen</b>									
8	4	1	1	1	-	1	-	kein Einkommen unter	200
136	60	44	11	8	7	4	-	200 -	300
268	187	105	52	15	15	1	-	300 -	400
725	324	153	85	38	31	3	1	400 -	500
1 214	752	280	145	60	37	5	2	500 -	600
509	526	371	134	90	47	13	4	600 -	700
181	214	269	188	77	75	12	1	700 -	800
856	94	102	131	89	71	20	1	800 -	900
-	607	70	64	62	83	19	2	900 -	1 000
-	-	345	39	32	84	18	4	1 000 -	1 100
-	-	-	251	16	66	30	2	1 100 -	1 200
-	-	-	-	137	31	23	2	1 200 -	1 500
-	-	-	-	-	269	88	17	1 500 -	2 000
-	-	-	-	-	-	155	39	2 000 und mehr	
-	-	-	-	-	-	-	165		
3 897	2 768	1 740	1 101	625	816	392	240	<b>Zusammen</b>	



## 8. Mehrpersonenhaushalte <sup>1)</sup> nach Einkommen des Haushalts, Einkommen und sozialer

Monatliches Nettoeinkommen des Haushaltsvorstands von ... bis unter ... DM	Haushalte insgesamt	Von den Haushalten hatten ein					
		unter 200	200 - 300	300 - 400	400 - 500	500 - 600	600 - 700
							davon: Ehepaare mit
kein Einkommen	13	1	-	2	2	3	2
unter 200	179	68	32	28	36	6	6
200 - 300	497	-	244	58	93	63	21
300 - 400	3 315	-	-	1 848	350	436	466
400 - 500	6 237	-	-	-	4 323	514	620
500 - 600	3 604	-	-	-	-	2 749	294
600 - 700	1 721	-	-	-	-	-	1 375
700 - 800	871	-	-	-	-	-	-
800 - 900	569	-	-	-	-	-	-
900 - 1 000	291	-	-	-	-	-	-
1 000 - 1 100	212	-	-	-	-	-	-
1 100 - 1 200	101	-	-	-	-	-	-
1 200 - 1 500	210	-	-	-	-	-	-
1 500 - 2 000	109	-	-	-	-	-	-
2 000 und mehr	73	-	-	-	-	-	-
<b>Zusammen</b>	<b>18 002</b>	<b>69</b>	<b>276</b>	<b>1 936</b>	<b>4 804</b>	<b>3 771</b>	<b>2 784</b>
							Ehepaare mit
kein Einkommen	6	-	1	1	1	1	-
unter 200	327	22	16	49	102	85	31
200 - 300	635	-	38	50	104	185	137
300 - 400	1 734	-	-	110	119	279	501
400 - 500	1 987	-	-	-	173	136	383
500 - 600	1 058	-	-	-	-	131	73
600 - 700	602	-	-	-	-	-	111
700 - 800	355	-	-	-	-	-	-
800 - 900	251	-	-	-	-	-	-
900 - 1 000	170	-	-	-	-	-	-
1 000 - 1 100	111	-	-	-	-	-	-
1 100 - 1 200	69	-	-	-	-	-	-
1 200 - 1 500	113	-	-	-	-	-	-
1 500 - 2 000	60	-	-	-	-	-	-
2 000 und mehr	47	-	-	-	-	-	-
<b>Zusammen</b>	<b>7 525</b>	<b>22</b>	<b>55</b>	<b>210</b>	<b>499</b>	<b>817</b>	<b>1 236</b>
							Übrige
kein Einkommen	54	2	4	8	7	14	8
unter 200	1 076	97	122	147	168	161	136
200 - 300	1 492	-	183	143	185	247	230
300 - 400	1 135	-	-	210	141	188	176
400 - 500	836	-	-	-	182	110	124
500 - 600	457	-	-	-	-	113	65
600 - 700	226	-	-	-	-	-	46
700 - 800	138	-	-	-	-	-	-
800 - 900	87	-	-	-	-	-	-
900 - 1 000	61	-	-	-	-	-	-
1 000 - 1 100	42	-	-	-	-	-	-
1 100 - 1 200	23	-	-	-	-	-	-
1 200 - 1 500	51	-	-	-	-	-	-
1 500 - 2 000	25	-	-	-	-	-	-
2 000 und mehr	45	-	-	-	-	-	-
<b>Zusammen</b>	<b>5 748</b>	<b>99</b>	<b>309</b>	<b>508</b>	<b>683</b>	<b>833</b>	<b>785</b>
							Haushalte mit
kein Einkommen	49	3	2	4	8	2	11
unter 200	701	43	37	62	87	100	98
200 - 300	1 238	-	229	73	100	149	141
300 - 400	3 777	-	-	1 332	294	414	438
400 - 500	6 164	-	-	-	3 000	528	629
500 - 600	4 148	-	-	-	-	2 405	329
600 - 700	2 156	-	-	-	-	-	1 283
700 - 800	1 201	-	-	-	-	-	-
800 - 900	789	-	-	-	-	-	-
900 - 1 000	483	-	-	-	-	-	-
1 000 - 1 100	387	-	-	-	-	-	-
1 100 - 1 200	185	-	-	-	-	-	-
1 200 - 1 500	409	-	-	-	-	-	-
1 500 - 2 000	223	-	-	-	-	-	-
2 000 und mehr	222	-	-	-	-	-	-
<b>Zusammen</b>	<b>22 132</b>	<b>46</b>	<b>268</b>	<b>1 471</b>	<b>3 489</b>	<b>3 598</b>	<b>2 929</b>

1) Nur Haushalte mit Einkommensangaben.

# Stellung des Haushaltsvorstands, Haushaltsgröße und ausgewählten Haushaltstypen

monatliches Nettoeinkommen von ... bis unter ... DM								Monatliches Nettoeinkommen des Haushaltsvorstands von ... bis unter ... DM	
700 - 800	800 - 900	900 - 1 000	1 000 - 1 100	1 100 - 1 200	1 200 - 1 500	1 500 - 2 000	2 000 und mehr		
<b>Kind unter 18 Jahre</b>									
1	1	-	-	-	-	1	-	kein Einkommen unter	200
11	4	1	-	-	2	-	-	200	300
167	30	10	2	3	3	-	-	300	400
507	201	47	16	8	-	1	-	400	500
245	163	101	30	16	5	-	1	500	600
105	84	73	49	20	12	2	1	600	700
715	56	31	27	18	21	3	-	700	800
-	495	33	18	9	11	3	-	800	900
-	-	251	19	6	13	2	-	900	1 000
-	-	-	193	3	9	6	1	1 000	1 100
-	-	-	-	89	11	1	-	1 100	1 200
-	-	-	-	-	195	12	3	1 200	1 500
-	-	-	-	-	-	105	4	1 500	2 000
-	-	-	-	-	-	-	73	2 000 und mehr	
1 752	1 034	548	354	172	283	136	83	Zusammen	
<b>Kind über 18 Jahre</b>									
2	-	-	-	-	-	-	-	kein Einkommen unter	200
13	4	4	-	1	-	-	-	200	300
70	37	10	2	1	1	-	-	300	400
408	188	72	34	12	10	1	-	400	500
566	434	170	83	25	14	2	1	500	600
190	305	227	68	39	20	3	2	600	700
36	97	164	111	41	37	5	-	700	800
95	21	49	88	57	33	11	1	800	900
-	83	25	32	39	57	13	2	900	1 000
-	-	75	15	16	52	11	1	1 000	1 100
-	-	-	43	8	42	17	1	1 100	1 200
-	-	-	-	39	14	16	-	1 200	1 500
-	-	-	-	-	55	53	5	1 500	2 000
-	-	-	-	-	-	36	24	2 000 und mehr	
-	-	-	-	-	-	-	47		
1 380	1 169	796	476	278	335	168	84	Zusammen	
<b>Haushalte</b>									
5	3	1	1	1	-	-	-	kein Einkommen unter	200
122	56	39	11	7	6	4	-	200	300
187	146	94	50	14	12	1	-	300	400
150	106	71	49	23	18	2	1	400	500
141	117	63	46	27	23	2	1	500	600
74	58	43	36	35	22	10	1	600	700
40	33	32	28	16	26	5	-	700	800
46	17	22	16	14	17	6	-	800	900
-	29	12	14	14	15	3	-	900	1 000
-	-	19	5	10	19	5	3	1 000	1 100
-	-	-	15	5	15	7	-	1 100	1 200
-	-	-	-	9	6	6	2	1 200	1 500
-	-	-	-	-	19	23	9	1 500	2 000
-	-	-	-	-	-	14	11	2 000 und mehr	
-	-	-	-	-	-	-	45		
765	565	396	271	175	198	88	73	Zusammen	
<b>4 Personen</b>									
4	7	4	3	-	-	1	-	kein Einkommen unter	200
83	54	61	42	20	9	4	1	200	300
130	138	100	77	40	48	13	-	300	400
433	283	243	149	91	86	12	2	400	500
621	502	308	243	147	169	14	3	500	600
330	357	256	177	126	144	22	2	600	700
166	185	144	110	97	146	24	1	700	800
684	84	88	92	73	153	23	4	800	900
-	486	57	55	68	80	42	1	900	1 000
-	-	312	24	38	71	36	2	1 000	1 100
-	-	-	252	24	62	42	7	1 100	1 200
-	-	-	-	122	32	26	5	1 200	1 500
-	-	-	-	-	287	98	24	1 500	2 000
-	-	-	-	-	-	184	39	2 000 und mehr	
-	-	-	-	-	-	-	222		
2 451	2 096	1 573	1 224	846	1 287	541	313	Zusammen	

## 8. Mehrpersonenhaushalte <sup>1)</sup> nach Einkommen des Haushalts, Einkommen und sozialer

Monatliches Nettoeinkommen des Haushaltsvorstands von ... bis unter ... DM	Haushalte insgesamt	Von den Haushalten hatten ein					
		unter 200	200 - 300	300 - 400	400 - 500	500 - 600	600 - 700
							davon: Ehepaare mit
kein Einkommen	9	-	1	2	3	-	1
unter 200	55	26	6	7	12	-	1
200 - 300	251	-	166	30	21	21	4
300 - 400	1 891	-	-	1 244	194	208	145
400 - 500	3 919	-	-	-	2 855	350	315
500 - 600	2 894	-	-	-	-	2 311	250
600 - 700	1 470	-	-	-	-	-	1 189
700 - 800	737	-	-	-	-	-	-
800 - 900	493	-	-	-	-	-	-
900 - 1 000	271	-	-	-	-	-	-
1 000 - 1 100	234	-	-	-	-	-	-
1 100 - 1 200	96	-	-	-	-	-	-
1 200 - 1 500	224	-	-	-	-	-	-
1 500 - 2 000	109	-	-	-	-	-	-
2 000 und mehr	98	-	-	-	-	-	-
<b>Zusammen</b>	<b>12 751</b>	<b>26</b>	<b>173</b>	<b>1 283</b>	<b>3 085</b>	<b>2 891</b>	<b>1 905</b>
							Ehepaare mit
kein Einkommen	9	-	-	-	-	1	5
unter 200	72	2	1	4	5	16	12
200 - 300	164	-	3	1	1	17	22
300 - 400	450	-	-	8	6	11	29
400 - 500	510	-	-	-	11	3	17
500 - 600	255	-	-	-	-	10	3
600 - 700	177	-	-	-	-	-	9
700 - 800	119	-	-	-	-	-	-
800 - 900	82	-	-	-	-	-	-
900 - 1 000	69	-	-	-	-	-	-
1 000 - 1 100	49	-	-	-	-	-	-
1 100 - 1 200	27	-	-	-	-	-	-
1 200 - 1 500	50	-	-	-	-	-	-
1 500 - 2 000	32	-	-	-	-	-	-
2 000 und mehr	41	-	-	-	-	-	-
<b>Zusammen</b>	<b>2 106</b>	<b>2</b>	<b>4</b>	<b>13</b>	<b>23</b>	<b>58</b>	<b>97</b>
							Ehepaare mit
kein Einkommen	3	-	-	1	-	1	-
unter 200	53	3	2	3	12	5	10
200 - 300	121	-	3	5	12	27	25
300 - 400	618	-	-	27	32	87	142
400 - 500	943	-	-	-	48	70	154
500 - 600	596	-	-	-	-	40	40
600 - 700	301	-	-	-	-	-	48
700 - 800	189	-	-	-	-	-	-
800 - 900	135	-	-	-	-	-	-
900 - 1 000	87	-	-	-	-	-	-
1 000 - 1 100	63	-	-	-	-	-	-
1 100 - 1 200	36	-	-	-	-	-	-
1 200 - 1 500	86	-	-	-	-	-	-
1 500 - 2 000	46	-	-	-	-	-	-
2 000 und mehr	37	-	-	-	-	-	-
<b>Zusammen</b>	<b>3 314</b>	<b>3</b>	<b>5</b>	<b>36</b>	<b>104</b>	<b>230</b>	<b>419</b>
							Übrige
kein Einkommen	28	3	1	1	5	-	5
unter 200	521	12	28	48	58	78	75
200 - 300	702	-	57	37	66	84	90
300 - 400	818	-	-	53	62	108	122
400 - 500	792	-	-	-	86	105	143
500 - 600	403	-	-	-	-	44	36
600 - 700	208	-	-	-	-	-	37
700 - 800	156	-	-	-	-	-	-
800 - 900	79	-	-	-	-	-	-
900 - 1 000	56	-	-	-	-	-	-
1 000 - 1 100	41	-	-	-	-	-	-
1 100 - 1 200	26	-	-	-	-	-	-
1 200 - 1 500	49	-	-	-	-	-	-
1 500 - 2 000	36	-	-	-	-	-	-
2 000 und mehr	46	-	-	-	-	-	-
<b>Zusammen</b>	<b>3 961</b>	<b>15</b>	<b>86</b>	<b>139</b>	<b>277</b>	<b>419</b>	<b>508</b>

1) Nur Haushalte mit Einkommensangaben.

# Stellung des Haushaltsvorstands, Haushaltsgröße und ausgewählten Haushaltstypen

monatliches Nettoeinkommen von ... bis unter ... DM								Monatliches Nettoeinkommen des Haushaltsvorstands von ... bis unter ... DM	
700 - 800	800 - 900	900 - 1 000	1 000 - 1 100	1 100 - 1 200	1 200 - 1 500	1 500 - 2 000	2 000 und mehr		
<b>2 Kindern unter 18 Jahre</b>									
1	-	1	-	-	-	-	-	kein Einkommen unter	200
1	1	-	-	-	-	-	-	200	300
7	-	1	1	-	-	-	-	300	400
64	19	9	4	2	2	-	-	400	500
249	89	31	15	6	8	1	-	500	600
153	105	45	13	8	7	1	1	600	700
114	92	37	18	10	7	2	1	700	800
606	53	33	16	15	14	-	-	800	900
-	425	35	13	7	6	7	-	900	1 000
-	-	246	10	6	7	2	-	1 000	1 100
-	-	-	208	8	12	2	4	1 100	1 200
-	-	-	-	92	3	-	1	1 200	1 500
-	-	-	-	-	206	15	3	1 500	2 000
-	-	-	-	-	-	101	8	2 000 und mehr	
-	-	-	-	-	-	-	98		
1 195	784	438	298	154	272	131	116	Zusammen	
<b>2 Kindern über 18 Jahre</b>									
-	2	-	1	-	-	-	-	kein Einkommen unter	200
13	7	6	6	-	-	-	-	200	300
23	39	29	15	6	7	1	-	300	400
49	72	105	87	47	33	2	1	400	500
31	73	79	110	80	100	4	2	500	600
8	24	23	41	55	78	13	-	600	700
3	6	17	19	34	75	14	-	700	800
13	3	2	15	16	56	10	4	800	900
-	10	1	8	12	27	24	-	900	1 000
-	-	17	3	4	23	20	2	1 000	1 100
-	-	-	11	3	13	20	2	1 100	1 200
-	-	-	-	8	11	6	2	1 200	1 500
-	-	-	-	-	16	22	12	1 500	2 000
-	-	-	-	-	-	18	14	2 000 und mehr	
-	-	-	-	-	-	-	41		
140	236	279	316	265	439	154	80	Zusammen	
<b>2 Kindern, 1 Kind unter 18 Jahre</b>									
-	1	-	-	-	-	-	-	kein Einkommen unter	200
10	2	2	4	-	-	-	-	200	300
23	15	7	4	-	-	-	-	300	400
163	78	47	26	11	4	1	-	400	500
221	212	115	68	32	22	-	1	500	600
94	144	129	78	38	32	1	-	600	700
25	56	63	44	29	34	2	-	700	800
37	12	28	40	34	33	5	-	800	900
-	36	12	22	34	28	3	-	900	1 000
-	-	29	9	20	23	6	-	1 000	1 100
-	-	-	25	5	24	9	-	1 100	1 200
-	-	-	-	19	12	5	-	1 200	1 500
-	-	-	-	-	48	37	1	1 500	2 000
-	-	-	-	-	-	43	3	2 000 und mehr	
-	-	-	-	-	-	-	37		
573	556	432	320	222	260	112	42	Zusammen	
<b>Haushalte</b>									
3	4	3	2	-	-	1	-	kein Einkommen unter	200
59	44	53	32	20	9	4	1	200	300
77	84	63	57	34	41	12	-	300	400
157	114	82	32	31	47	9	1	400	500
120	128	83	50	29	39	9	-	500	600
75	84	59	45	25	27	7	1	600	700
24	31	27	29	24	30	6	-	700	800
28	16	25	21	8	50	8	-	800	900
-	15	9	12	15	19	8	1	900	1 000
-	-	20	2	8	18	8	-	1 000	1 100
-	-	-	8	8	13	11	1	1 100	1 200
-	-	-	-	3	6	15	2	1 200	1 500
-	-	-	-	-	17	24	8	1 500	2 000
-	-	-	-	-	-	22	14	2 000 und mehr	
-	-	-	-	-	-	-	46		
543	520	424	290	205	316	144	75	Zusammen	

## 8. Mehrpersonenhaushalte <sup>1)</sup> nach Einkommen des Haushalts, Einkommen und sozialer

Monatliches Nettoeinkommen des Haushaltsvorstands von ... bis unter ... DM	Haushalte insgesamt	Von den Haushalten hatten ein						
		unter 200	200 - 300	300 - 400	400 - 500	500 - 600	600 - 700	
		<b>Haushalte mit</b>						
kein Einkommen	26	1	1	2	2	-	2	
unter 200	538	18	11	17	39	68	65	
200 - 300	844	-	60	38	48	77	107	
300 - 400	2 332	-	-	418	194	214	236	
400 - 500	3 952	-	-	-	1 326	347	396	
500 - 600	3 374	-	-	-	-	1 552	316	
600 - 700	1 994	-	-	-	-	-	965	
700 - 800	1 109	-	-	-	-	-	-	
800 - 900	689	-	-	-	-	-	-	
900 - 1 000	451	-	-	-	-	-	-	
1 000 - 1 100	364	-	-	-	-	-	-	
1 100 - 1 200	237	-	-	-	-	-	-	
1 200 - 1 500	466	-	-	-	-	-	-	
1 500 - 2 000	286	-	-	-	-	-	-	
2 000 und mehr	244	-	-	-	-	-	-	
<b>Zusammen</b>	<b>16 906</b>	<b>19</b>	<b>72</b>	<b>475</b>	<b>1 609</b>	<b>2 258</b>	<b>2 087</b>	
		<b>davon: Ehepaare mit</b>						
kein Einkommen	5	-	-	-	-	-	1	
unter 200	113	10	8	3	9	8	9	
200 - 300	263	-	38	15	17	30	17	
300 - 400	1 238	-	-	358	86	95	111	
400 - 500	2 689	-	-	-	1 224	224	215	
500 - 600	2 572	-	-	-	-	1 441	223	
600 - 700	1 558	-	-	-	-	-	889	
700 - 800	845	-	-	-	-	-	-	
800 - 900	503	-	-	-	-	-	-	
900 - 1 000	331	-	-	-	-	-	-	
1 000 - 1 100	245	-	-	-	-	-	-	
1 100 - 1 200	153	-	-	-	-	-	-	
1 200 - 1 500	319	-	-	-	-	-	-	
1 500 - 2 000	142	-	-	-	-	-	-	
2 000 und mehr	148	-	-	-	-	-	-	
<b>Zusammen</b>	<b>11 124</b>	<b>10</b>	<b>46</b>	<b>376</b>	<b>1 336</b>	<b>1 798</b>	<b>1 465</b>	
		<b>Übrige</b>						
kein Einkommen	21	1	1	2	2	-	1	
unter 200	425	8	3	14	30	60	56	
200 - 300	581	-	22	23	31	47	90	
300 - 400	1 094	-	-	60	108	119	125	
400 - 500	1 263	-	-	-	102	123	181	
500 - 600	802	-	-	-	-	111	93	
600 - 700	436	-	-	-	-	-	76	
700 - 800	264	-	-	-	-	-	-	
800 - 900	186	-	-	-	-	-	-	
900 - 1 000	120	-	-	-	-	-	-	
1 000 - 1 100	119	-	-	-	-	-	-	
1 100 - 1 200	84	-	-	-	-	-	-	
1 200 - 1 500	147	-	-	-	-	-	-	
1 500 - 2 000	144	-	-	-	-	-	-	
2 000 und mehr	96	-	-	-	-	-	-	
<b>Zusammen</b>	<b>5 782</b>	<b>9</b>	<b>26</b>	<b>99</b>	<b>273</b>	<b>460</b>	<b>622</b>	
		<b>Haushalte</b>						
kein Einkommen	231	21	24	42	37	21	29	
unter 200	6 994	1 773	1 142	978	995	750	443	
200 - 300	10 867	-	3 676	1 505	1 356	1 486	994	
300 - 400	21 058	-	-	9 169	2 128	2 533	2 794	
400 - 500	27 344	-	-	-	14 583	2 206	2 911	
500 - 600	16 901	-	-	-	-	10 076	1 308	
600 - 700	8 918	-	-	-	-	-	5 499	
700 - 800	4 814	-	-	-	-	-	-	
800 - 900	3 074	-	-	-	-	-	-	
900 - 1 000	1 843	-	-	-	-	-	-	
1 000 - 1 100	1 402	-	-	-	-	-	-	
1 100 - 1 200	782	-	-	-	-	-	-	
1 200 - 1 500	1 527	-	-	-	-	-	-	
1 500 - 2 000	868	-	-	-	-	-	-	
2 000 und mehr	773	-	-	-	-	-	-	
<b>Insgesamt</b>	<b>107 396</b>	<b>1 794</b>	<b>4 842</b>	<b>11 694</b>	<b>19 099</b>	<b>17 072</b>	<b>13 978</b>	

1) Nur Haushalte mit Einkommensangaben. - 2) Ohne Haushalte von selbständigen Landwirten.

# Stellung des Haushaltsvorstands, Haushaltsgröße und ausgewählten Haushaltstypen

monatliches Nettoeinkommen von ... bis unter ... DM								Monatliches Nettoeinkommen des Haushaltsvorstands von ... bis unter ... DM	
700 - 800	800 - 900	900 - 1 000	1 000 - 1 100	1 100 - 1 200	1 200 - 1 500	1 500 - 2 000	2 000 und mehr		
<b>5 und mehr Personen</b>									
2	2	-	1	1	6	5	1	kein Einkommen	
54	66	48	42	23	58	23	6	unter 200	
84	99	84	78	43	90	32	4	200	300
241	209	221	181	116	214	75	13	300	400
359	326	266	255	195	322	131	29	400	500
317	276	214	171	139	264	107	18	500	600
196	176	179	120	81	177	87	13	600	700
536	107	93	86	76	133	64	14	700	800
-	337	66	60	55	91	61	19	800	900
-	-	220	36	37	83	64	11	900	1 000
-	-	-	182	28	78	57	19	1 000	1 100
-	-	-	-	108	59	52	18	1 100	1 200
-	-	-	-	-	284	120	62	1 200	1 500
-	-	-	-	-	-	184	102	1 500	2 000
-	-	-	-	-	-	-	244	2 000 und mehr	
1 789	1 598	1 391	1 212	902	1 859	1 062	573	Zusammen	
<b>3 und mehr Kindern ohne zusätzliche Person(en).</b>									
-	-	-	-	1	2	-	1	kein Einkommen	
10	11	10	12	3	15	2	3	unter 200	
13	26	31	22	15	26	10	3	200	300
86	101	105	85	63	113	33	2	300	400
218	171	125	140	111	174	75	12	400	500
197	164	133	94	87	155	69	9	500	600
155	114	114	78	48	105	48	7	600	700
493	76	51	57	43	78	40	7	700	800
-	301	46	32	31	54	33	6	800	900
-	-	201	27	27	43	27	6	900	1 000
-	-	-	156	20	36	25	8	1 000	1 100
-	-	-	-	87	30	25	11	1 100	1 200
-	-	-	-	-	237	61	21	1 200	1 500
-	-	-	-	-	-	120	22	1 500	2 000
-	-	-	-	-	-	-	148	2 000 und mehr	
1 172	964	816	703	536	1 068	568	266	Zusammen	
<b>Haushalte</b>									
2	2	-	1	-	4	5	-	kein Einkommen	
44	55	38	30	20	43	21	3	unter 200	
71	73	53	56	28	64	22	1	200	300
155	108	116	96	53	101	42	11	300	400
141	155	141	115	84	148	56	17	400	500
120	112	81	77	52	109	38	9	500	600
41	62	65	42	33	72	39	6	600	700
43	31	42	29	33	55	24	7	700	800
-	36	20	28	24	37	28	13	800	900
-	-	19	9	10	40	37	5	900	1 000
-	-	-	26	8	42	32	11	1 000	1 100
-	-	-	-	21	29	27	7	1 100	1 200
-	-	-	-	-	47	59	41	1 200	1 500
-	-	-	-	-	-	64	80	1 500	2 000
-	-	-	-	-	-	-	96	2 000 und mehr	
617	634	575	509	366	791	494	307	Zusammen	
<b>insgesamt 2)</b>									
15	13	5	7	2	6	8	1	kein Einkommen	
299	188	162	96	52	75	32	9	unter 200	
582	455	300	212	98	153	46	4	200	300
1 780	888	641	429	248	337	94	17	300	400
3 019	1 878	936	669	416	535	154	37	400	500
1 423	1 479	1 026	565	378	473	147	26	500	600
660	684	706	503	292	430	128	16	600	700
2 977	330	315	371	286	401	115	19	700	800
-	2 008	214	214	202	284	129	23	800	900
-	-	1 197	112	119	270	128	17	900	1 000
-	-	-	918	74	238	139	33	1 000	1 100
-	-	-	-	516	130	110	26	1 100	1 200
-	-	-	-	-	1 089	328	110	1 200	1 500
-	-	-	-	-	-	673	195	1 500	2 000
-	-	-	-	-	-	-	773	2 000 und mehr	
10 755	7 923	5 502	4 096	2 683	4 421	2 231	1 306	Insgesamt	

## 8. Mehrpersonenhaushalte<sup>1)</sup> nach Einkommen des Haushalts, Einkommen und sozialer

Monatliches Nettoeinkommen des Haushaltsvorstands von ... bis unter ... DM	Haushalte insgesamt	Von den Haushalten hatten ein					
		unter 200	200 - 300	300 - 400	400 - 500	500 - 600	600 - 700
<b>Haushaltsvorstand</b>							
<b>Haushalte mit</b>							
kein Einkommen	-	-	-	-	-	-	-
unter 200	50	21	4	11	8	4	-
200 - 300	102	-	54	5	16	18	6
300 - 400	175	-	-	115	14	11	22
400 - 500	221	-	-	-	167	13	8
500 - 600	227	-	-	-	-	173	10
600 - 700	193	-	-	-	-	-	151
700 - 800	132	-	-	-	-	-	-
800 - 900	111	-	-	-	-	-	-
900 - 1 000	85	-	-	-	-	-	-
1 000 - 1 100	66	-	-	-	-	-	-
1 100 - 1 200	68	-	-	-	-	-	-
1 200 - 1 500	119	-	-	-	-	-	-
1 500 - 2 000	102	-	-	-	-	-	-
2 000 und mehr	126	-	-	-	-	-	-
<b>Zusammen</b>	<b>1 777</b>	<b>21</b>	<b>58</b>	<b>131</b>	<b>205</b>	<b>219</b>	<b>197</b>
<b>davon:</b>							
kein Einkommen	-	-	-	-	-	-	-
unter 200	19	3	3	6	4	1	-
200 - 300	66	-	43	2	8	9	2
300 - 400	133	-	-	104	5	5	12
400 - 500	169	-	-	-	144	3	5
500 - 600	180	-	-	-	-	151	5
600 - 700	159	-	-	-	-	-	138
700 - 800	118	-	-	-	-	-	-
800 - 900	96	-	-	-	-	-	-
900 - 1 000	73	-	-	-	-	-	-
1 000 - 1 100	60	-	-	-	-	-	-
1 100 - 1 200	61	-	-	-	-	-	-
1 200 - 1 500	106	-	-	-	-	-	-
1 500 - 2 000	85	-	-	-	-	-	-
2 000 und mehr	102	-	-	-	-	-	-
<b>Zusammen</b>	<b>1 427</b>	<b>3</b>	<b>46</b>	<b>112</b>	<b>161</b>	<b>169</b>	<b>162</b>
kein Einkommen	-	-	-	-	-	-	-
unter 200	31	18	1	5	4	3	-
200 - 300	36	-	11	3	8	9	4
300 - 400	42	-	-	11	9	6	10
400 - 500	52	-	-	-	23	10	3
500 - 600	47	-	-	-	-	22	5
600 - 700	34	-	-	-	-	-	13
700 - 800	14	-	-	-	-	-	-
800 - 900	15	-	-	-	-	-	-
900 - 1 000	12	-	-	-	-	-	-
1 000 - 1 100	6	-	-	-	-	-	-
1 100 - 1 200	7	-	-	-	-	-	-
1 200 - 1 500	13	-	-	-	-	-	-
1 500 - 2 000	17	-	-	-	-	-	-
2 000 und mehr	24	-	-	-	-	-	-
<b>Zusammen</b>	<b>350</b>	<b>18</b>	<b>12</b>	<b>19</b>	<b>44</b>	<b>50</b>	<b>35</b>
<b>Haushalte mit</b>							
kein Einkommen	6	-	-	-	-	1	1
unter 200	17	4	3	1	4	2	1
200 - 300	67	-	24	10	10	12	3
300 - 400	146	-	-	61	14	16	14
400 - 500	197	-	-	-	95	22	32
500 - 600	222	-	-	-	-	121	13
600 - 700	188	-	-	-	-	-	104
700 - 800	164	-	-	-	-	-	-
800 - 900	150	-	-	-	-	-	-
900 - 1 000	104	-	-	-	-	-	-
1 000 - 1 100	94	-	-	-	-	-	-
1 100 - 1 200	70	-	-	-	-	-	-
1 200 - 1 500	161	-	-	-	-	-	-
1 500 - 2 000	127	-	-	-	-	-	-
2 000 und mehr	136	-	-	-	-	-	-
<b>Zusammen</b>	<b>1 849</b>	<b>4</b>	<b>27</b>	<b>72</b>	<b>123</b>	<b>174</b>	<b>168</b>

1) Nur Haushalte mit Einkommensangaben. - 2) Ohne Haushalte von selbständigen Landwirten.

# Stellung des Haushaltsvorstands, Haushaltsgröße und ausgewählten Haushaltstypen

monatliches Nettoeinkommen von ... bis unter ... DM								Monatliches Nettoeinkommen des Haushaltsvorstands von ... bis unter ... DM	
700 - 800	800 - 900	900 - 1 000	1 000 - 1 100	1 100 - 1 200	1 200 - 1 500	1 500 - 2 000	2 000 und mehr		
<b>selbständig Erwerbstätiger</b> <sup>2)</sup>									
<b>2 Personen</b>									
-	-	-	-	-	-	-	-	kein Einkommen	
-	-	1	-	-	1	-	-	unter	200
2	-	-	1	-	-	-	-	200 -	300
11	1	-	1	-	-	-	-	300 -	400
13	14	5	-	-	-	1	-	400 -	500
6	12	5	18	2	-	1	-	500 -	600
15	8	8	6	2	3	-	-	600 -	700
113	2	3	6	4	2	2	-	700 -	800
-	96	2	5	4	3	1	-	800 -	900
-	-	69	-	6	8	2	-	900 -	1 000
-	-	-	57	1	6	2	-	1 000 -	1 100
-	-	-	-	62	2	3	1	1 100 -	1 200
-	-	-	-	-	106	11	2	1 200 -	1 500
-	-	-	-	-	-	93	9	1 500 -	2 000
-	-	-	-	-	-	-	126	2 000 und mehr	
160	133	93	94	81	131	116	138	Zusammen	
<b>Alleinlebende Ehepaare</b>									
-	-	-	-	-	-	-	-	kein Einkommen	
-	-	1	-	-	1	-	-	unter	200
1	-	-	1	-	-	-	-	200 -	300
5	1	-	1	-	-	-	-	300 -	400
5	6	5	-	-	-	1	-	400 -	500
5	4	2	11	1	-	1	-	500 -	600
7	2	4	4	2	2	-	-	600 -	700
106	1	1	4	2	2	2	-	700 -	800
-	91	1	-	2	1	1	-	800 -	900
-	-	66	-	1	4	2	-	900 -	1 000
-	-	-	53	1	4	2	-	1 000 -	1 100
-	-	-	-	59	-	2	-	1 100 -	1 200
-	-	-	-	-	99	7	-	1 200 -	1 500
-	-	-	-	-	-	81	4	1 500 -	2 000
-	-	-	-	-	-	-	102	2 000 und mehr	
129	105	80	74	68	113	99	106	Zusammen	
<b>Übrige Haushalte</b>									
-	-	-	-	-	-	-	-	kein Einkommen	
-	-	-	-	-	-	-	-	unter	200
1	-	-	-	-	-	-	-	200 -	300
6	-	-	-	-	-	-	-	300 -	400
8	8	-	-	-	-	-	-	400 -	500
1	8	3	7	1	-	-	-	500 -	600
8	6	4	2	-	1	-	-	600 -	700
7	1	2	2	2	-	-	-	700 -	800
-	5	1	5	2	2	-	-	800 -	900
-	-	3	-	5	4	-	-	900 -	1 000
-	-	-	4	-	2	-	-	1 000 -	1 100
-	-	-	-	3	2	1	1	1 100 -	1 200
-	-	-	-	-	7	4	2	1 200 -	1 500
-	-	-	-	-	-	12	5	1 500 -	2 000
-	-	-	-	-	-	-	24	2 000 und mehr	
31	28	13	20	13	18	17	32	Zusammen	
<b>3 Personen</b>									
1	2	-	-	-	-	1	-	kein Einkommen	
-	-	1	-	-	1	-	-	unter	200
3	4	-	-	1	-	-	-	200 -	300
19	8	6	3	3	1	1	-	300 -	400
22	13	5	4	3	1	-	-	400 -	500
20	34	16	9	7	2	-	-	500 -	600
14	26	17	18	5	3	1	-	600 -	700
95	10	14	14	15	12	3	1	700 -	800
-	94	13	14	12	12	5	-	800 -	900
-	-	56	8	16	22	2	-	900 -	1 000
-	-	-	59	6	25	4	-	1 000 -	1 100
-	-	-	-	47	14	9	-	1 100 -	1 200
-	-	-	-	-	-	112	37	1 200 -	1 500
-	-	-	-	-	-	94	33	1 500 -	2 000
-	-	-	-	-	-	-	136	2 000 und mehr	
174	191	128	129	115	205	157	182	Zusammen	



## 8. Mehrpersonenhaushalte <sup>1)</sup> nach Einkommen des Haushalts, Einkommen und sozialer

Monatliches Nettoeinkommen des Haushaltsvorstands von ... bis unter ... DM		Haushalte insgesamt	Von den Haushalten hatten ein						davon:
			unter 200	200 - 300	300 - 400	400 - 500	500 - 600	600 - 700	
kein Einkommen		5	-	-	-	-	1	1	
unter	200	12	4	1	1	3	2	-	
200 -	300	48	-	22	5	6	9	1	
300 -	400	117	-	-	53	10	12	12	
400 -	500	162	-	-	-	88	17	25	
500 -	600	184	-	-	-	-	109	9	
600 -	700	158	-	-	-	-	-	100	
700 -	800	144	-	-	-	-	-	-	
800 -	900	131	-	-	-	-	-	-	
900 -	1 000	88	-	-	-	-	-	-	
1 000 -	1 100	80	-	-	-	-	-	-	
1 100 -	1 200	61	-	-	-	-	-	-	
1 200 -	1 500	130	-	-	-	-	-	-	
1 500 -	2 000	106	-	-	-	-	-	-	
2 000 und mehr		100	-	-	-	-	-	-	
<b>Zusammen</b>		<b>1 526</b>	<b>4</b>	<b>23</b>	<b>59</b>	<b>107</b>	<b>150</b>	<b>148</b>	
kein Einkommen		1	-	-	-	-	-	-	
unter	200	5	-	2	-	1	-	1	
200 -	300	19	-	2	5	4	3	2	
300 -	400	29	-	-	8	4	4	2	
400 -	500	35	-	-	-	7	5	7	
500 -	600	38	-	-	-	-	12	4	
600 -	700	30	-	-	-	-	-	4	
700 -	800	20	-	-	-	-	-	-	
800 -	900	19	-	-	-	-	-	-	
900 -	1 000	16	-	-	-	-	-	-	
1 000 -	1 100	14	-	-	-	-	-	-	
1 100 -	1 200	9	-	-	-	-	-	-	
1 200 -	1 500	31	-	-	-	-	-	-	
1 500 -	2 000	21	-	-	-	-	-	-	
2 000 und mehr		36	-	-	-	-	-	-	
<b>Zusammen</b>		<b>323</b>	<b>-</b>	<b>4</b>	<b>13</b>	<b>16</b>	<b>24</b>	<b>20</b>	
kein Einkommen		8	-	-	1	1	-	1	
unter	200	18	4	2	1	3	1	2	
200 -	300	59	-	17	4	8	5	4	
300 -	400	82	-	-	33	1	10	8	
400 -	500	154	-	-	-	67	10	22	
500 -	600	158	-	-	-	-	80	12	
600 -	700	155	-	-	-	-	-	82	
700 -	800	153	-	-	-	-	-	-	
800 -	900	125	-	-	-	-	-	-	
900 -	1 000	103	-	-	-	-	-	-	
1 000 -	1 100	101	-	-	-	-	-	-	
1 100 -	1 200	50	-	-	-	-	-	-	
1 200 -	1 500	137	-	-	-	-	-	-	
1 500 -	2 000	133	-	-	-	-	-	-	
2 000 und mehr		185	-	-	-	-	-	-	
<b>Zusammen</b>		<b>1 621</b>	<b>4</b>	<b>19</b>	<b>39</b>	<b>80</b>	<b>106</b>	<b>131</b>	
kein Einkommen		5	-	-	1	1	-	1	
unter	200	10	4	1	-	1	-	2	
200 -	300	43	-	15	1	4	3	3	
300 -	400	61	-	-	33	-	7	6	
400 -	500	128	-	-	-	64	8	15	
500 -	600	128	-	-	-	-	72	10	
600 -	700	125	-	-	-	-	-	75	
700 -	800	108	-	-	-	-	-	-	
800 -	900	103	-	-	-	-	-	-	
900 -	1 000	89	-	-	-	-	-	-	
1 000 -	1 100	80	-	-	-	-	-	-	
1 100 -	1 200	38	-	-	-	-	-	-	
1 200 -	1 500	108	-	-	-	-	-	-	
1 500 -	2 000	108	-	-	-	-	-	-	
2 000 und mehr		146	-	-	-	-	-	-	
<b>Zusammen</b>		<b>1 280</b>	<b>4</b>	<b>16</b>	<b>35</b>	<b>70</b>	<b>90</b>	<b>112</b>	

1) Nur Haushalte mit Einkommensangaben.

# Stellung des Haushaltsvorstands, Haushaltsgröße und ausgewählten Haushaltstypen

monatliches Nettoeinkommen von ... bis unter ... DM								Monatliches Nettoeinkommen des Haushaltsvorstands von ... bis unter ... DM	
700 - 800	800 - 900	900 - 1 000	1 000 - 1 100	1 100 - 1 200	1 200 - 1 500	1 500 - 2 000	2 000 und mehr		
<b>Ehepaare mit Kind</b>									
1	1	-	-	-	-	1	-	kein Einkommen unter	200
-	-	-	-	-	1	-	-	200 -	300
1	3	-	-	1	-	-	-	300 -	400
17	5	4	1	2	-	1	-	400 -	500
18	10	2	1	1	-	-	-	500 -	600
11	28	14	8	3	2	-	-	600 -	700
9	19	15	11	3	-	1	-	700 -	800
92	7	10	12	13	8	1	1	800 -	900
-	87	12	11	9	7	5	-	900 -	1 000
-	-	54	7	10	15	2	-	1 000 -	1 100
-	-	-	55	4	19	1	-	1 100 -	1 200
-	-	-	-	42	12	7	-	1 200 -	1 500
-	-	-	-	-	103	24	3	1 500 -	2 000
-	-	-	-	-	-	83	23	2 000 und mehr	
-	-	-	-	-	-	-	100	Zusammen	
149	160	111	107	88	167	126	127		
<b>Übrige Haushalte</b>									
-	1	-	-	-	-	-	-	kein Einkommen unter	200
-	-	1	-	-	-	-	-	200 -	300
2	1	-	-	-	-	-	-	300 -	400
2	3	2	2	1	1	-	-	400 -	500
4	3	3	3	2	1	-	-	500 -	600
9	6	2	1	4	-	-	-	600 -	700
5	7	2	7	2	3	-	-	700 -	800
3	3	4	2	2	4	2	-	800 -	900
-	7	1	3	3	5	-	-	900 -	1 000
-	-	2	1	6	7	-	-	1 000 -	1 100
-	-	-	3	2	6	3	-	1 100 -	1 200
-	-	-	-	5	2	2	-	1 200 -	1 500
-	-	-	-	-	9	13	9	1 500 -	2 000
-	-	-	-	-	-	11	10	2 000 und mehr	
-	-	-	-	-	-	-	36	Zusammen	
25	31	17	22	27	38	31	55		
<b>4 Personen</b>									
2	-	2	-	-	-	1	-	kein Einkommen unter	200
2	-	-	1	1	-	1	-	200 -	300
7	6	4	1	1	1	-	1	300 -	400
9	6	6	4	2	2	1	-	400 -	500
16	12	15	7	4	1	-	-	500 -	600
12	23	9	8	5	7	2	-	600 -	700
13	14	10	8	9	12	7	-	700 -	800
78	13	12	16	6	21	7	-	800 -	900
-	64	8	9	11	23	10	-	900 -	1 000
-	-	62	7	8	18	8	-	1 000 -	1 100
-	-	-	54	9	24	11	3	1 100 -	1 200
-	-	-	-	29	12	8	1	1 200 -	1 500
-	-	-	-	-	76	45	16	1 500 -	2 000
-	-	-	-	-	-	101	32	2 000 und mehr	
-	-	-	-	-	-	-	185	Zusammen	
139	138	128	115	85	197	202	238		
<b>Ehepaare mit 2 Kindern</b>									
1	-	1	-	-	-	-	-	kein Einkommen unter	200
2	-	-	-	-	-	-	-	200 -	300
6	5	4	1	-	1	-	-	300 -	400
4	1	5	3	1	1	-	-	400 -	500
13	8	10	5	4	1	-	-	500 -	600
7	19	5	5	4	4	2	-	600 -	700
9	8	6	6	8	10	3	-	700 -	800
69	6	7	8	6	10	2	-	800 -	900
-	62	6	6	7	15	7	-	900 -	1 000
-	-	57	7	6	13	6	-	1 000 -	1 100
-	-	-	51	3	16	7	3	1 100 -	1 200
-	-	-	-	27	9	1	1	1 200 -	1 500
-	-	-	-	-	67	30	11	1 500 -	2 000
-	-	-	-	-	-	89	19	2 000 und mehr	
-	-	-	-	-	-	-	146	Zusammen	
111	109	101	92	66	147	147	180		

## 8. Mehrpersonenhaushalte <sup>1)</sup> nach Einkommen des Haushalts, Einkommen und sozialer

Monatliches Nettoeinkommen des Haushaltsvorstands von ... bis unter ... DM	Haushalte insgesamt	Von den Haushalten hatten ein					
		unter 200	200 - 300	300 - 400	400 - 500	500 - 600	600 - 700
kein Einkommen	3	-	-	-	-	-	-
unter 200	8	-	1	1	2	1	-
200 - 300	16	-	2	3	4	2	1
300 - 400	21	-	-	-	1	3	2
400 - 500	26	-	-	-	3	2	7
500 - 600	30	-	-	-	-	8	2
600 - 700	30	-	-	-	-	-	7
700 - 800	45	-	-	-	-	-	-
800 - 900	22	-	-	-	-	-	-
900 - 1 000	14	-	-	-	-	-	-
1 000 - 1 100	21	-	-	-	-	-	-
1 100 - 1 200	12	-	-	-	-	-	-
1 200 - 1 500	29	-	-	-	-	-	-
1 500 - 2 000	25	-	-	-	-	-	-
2 000 und mehr	39	-	-	-	-	-	-
Zusammen	341	-	3	4	10	16	19
Haushalte mit							
kein Einkommen	7	-	-	-	-	-	-
unter 200	18	5	1	1	3	2	-
200 - 300	43	-	8	3	5	5	5
300 - 400	92	-	-	24	5	8	13
400 - 500	135	-	-	-	39	13	16
500 - 600	151	-	-	-	-	52	11
600 - 700	130	-	-	-	-	-	55
700 - 800	132	-	-	-	-	-	-
800 - 900	125	-	-	-	-	-	-
900 - 1 000	96	-	-	-	-	-	-
1 000 - 1 100	105	-	-	-	-	-	-
1 100 - 1 200	69	-	-	-	-	-	-
1 200 - 1 500	182	-	-	-	-	-	-
1 500 - 2 000	175	-	-	-	-	-	-
2 000 und mehr	205	-	-	-	-	-	-
Zusammen	1 665	5	9	28	52	80	100
davon:							
kein Einkommen	2	-	-	-	-	-	-
unter 200	9	2	1	-	1	-	-
200 - 300	17	-	3	1	2	4	1
300 - 400	40	-	-	19	2	2	5
400 - 500	68	-	-	-	29	6	7
500 - 600	79	-	-	-	-	41	3
600 - 700	74	-	-	-	-	-	45
700 - 800	59	-	-	-	-	-	-
800 - 900	68	-	-	-	-	-	-
900 - 1 000	45	-	-	-	-	-	-
1 000 - 1 100	50	-	-	-	-	-	-
1 100 - 1 200	31	-	-	-	-	-	-
1 200 - 1 500	88	-	-	-	-	-	-
1 500 - 2 000	70	-	-	-	-	-	-
2 000 und mehr	124	-	-	-	-	-	-
Zusammen	824	2	4	20	34	53	61
kein Einkommen	5	-	-	-	-	-	-
unter 200	9	3	-	1	2	2	-
200 - 300	26	-	5	2	3	1	4
300 - 400	52	-	-	5	3	6	8
400 - 500	67	-	-	-	10	7	9
500 - 600	72	-	-	-	-	11	8
600 - 700	56	-	-	-	-	-	10
700 - 800	73	-	-	-	-	-	-
800 - 900	57	-	-	-	-	-	-
900 - 1 000	51	-	-	-	-	-	-
1 000 - 1 100	55	-	-	-	-	-	-
1 100 - 1 200	38	-	-	-	-	-	-
1 200 - 1 500	94	-	-	-	-	-	-
1 500 - 2 000	105	-	-	-	-	-	-
2 000 und mehr	81	-	-	-	-	-	-
Zusammen	841	3	5	8	18	27	39

1) Nur Haushalte mit Einkommensangaben.

# Stellung des Haushaltsvorstands, Haushaltsgröße und ausgewählten Haushaltstypen

monatliches Nettoeinkommen von ... bis unter ... DM								Monatliches Nettoeinkommen des Haushaltsvorstands von ... bis unter ... DM	
700 - 800	800 - 900	900 - 1 000	1 000 - 1 100	1 100 - 1 200	1 200 - 1 500	1 500 - 2 000	2 000 und mehr		
<b>Übrige Haushalte</b>									
1	-	1	-	-	-	1	-	kein Einkommen	
-	-	-	1	1	-	1	-	unter	200
1	1	-	-	1	-	-	1	200 -	300
5	5	1	1	1	1	1	-	300 -	400
3	4	5	2	-	-	-	-	400 -	500
5	4	4	3	1	3	-	-	500 -	600
4	6	4	2	1	2	4	-	600 -	700
9	7	5	8	-	11	5	-	700 -	800
-	2	2	3	4	8	3	-	800 -	900
-	-	5	-	2	5	2	-	900 -	1 000
-	-	-	3	6	8	4	-	1 000 -	1 100
-	-	-	-	2	3	7	-	1 100 -	1 200
-	-	-	-	-	9	15	5	1 200 -	1 500
-	-	-	-	-	-	12	13	1 500 -	2 000
-	-	-	-	-	-	-	39	2 000 und mehr	
28	29	27	23	19	50	55	58	Zusammen	
<b>5 und mehr Personen</b>									
1	-	-	-	1	2	3	-	kein Einkommen	
3	-	-	-	1	2	-	-	unter	200
4	5	4	2	1	1	-	-	200 -	300
12	6	8	6	2	8	-	-	300 -	400
13	14	8	6	7	14	5	-	400 -	500
14	14	11	14	11	12	4	8	500 -	600
6	11	11	8	4	20	10	5	600 -	700
41	13	17	15	13	14	14	5	700 -	800
-	45	14	14	13	22	12	5	800 -	900
-	-	32	9	8	23	18	6	900 -	1 000
-	-	-	41	7	19	26	12	1 000 -	1 100
-	-	-	-	17	16	25	11	1 100 -	1 200
-	-	-	-	-	83	59	40	1 200 -	1 500
-	-	-	-	-	-	92	83	1 500 -	2 000
-	-	-	-	-	-	-	205	2 000 und mehr	
94	108	105	115	85	236	268	380	Zusammen	
<b>Ehepaare mit 3 und mehr Kindern ohne zusätzliche Person(en)</b>									
-	-	-	-	1	1	-	-	kein Einkommen	
3	-	-	-	1	1	-	-	unter	200
1	-	3	1	-	1	-	-	200 -	300
3	3	1	2	1	2	-	-	300 -	400
6	6	2	3	3	4	2	-	400 -	500
7	4	8	4	4	6	1	1	500 -	600
2	4	4	5	1	9	3	1	600 -	700
27	3	6	6	5	6	5	1	700 -	800
-	38	8	7	5	6	4	-	800 -	900
-	-	28	4	3	6	2	2	900 -	1 000
-	-	-	30	4	4	7	5	1 000 -	1 100
-	-	-	-	11	4	9	7	1 100 -	1 200
-	-	-	-	-	59	23	6	1 200 -	1 500
-	-	-	-	-	-	56	14	1 500 -	2 000
-	-	-	-	-	-	-	124	2 000 und mehr	
49	58	60	62	39	109	112	161	Zusammen	
<b>Übrige Haushalte</b>									
1	-	-	-	-	1	3	-	kein Einkommen	
-	-	-	-	-	1	-	-	unter	200
3	5	1	1	1	-	-	-	200 -	300
9	3	7	4	1	6	-	-	300 -	400
7	8	6	3	4	10	3	-	400 -	500
7	10	3	10	7	6	3	7	500 -	600
4	7	7	3	3	11	7	4	600 -	700
14	10	11	9	8	8	9	4	700 -	800
-	7	6	7	8	16	8	5	800 -	900
-	-	4	5	5	17	16	4	900 -	1 000
-	-	-	11	3	15	19	7	1 000 -	1 100
-	-	-	-	6	12	16	4	1 100 -	1 200
-	-	-	-	-	24	36	34	1 200 -	1 500
-	-	-	-	-	-	36	69	1 500 -	2 000
-	-	-	-	-	-	-	81	2 000 und mehr	
45	50	45	53	46	127	156	219	Zusammen	

## 8. Mehrpersonenhaushalte <sup>1)</sup> nach Einkommen des Haushalts, Einkommen und sozialer

Monatliches Nettoeinkommen des Haushaltsvorstands von ... bis unter ... DM		Haushalte insgesamt	Von den Haushalten hatten ein					
			unter 200	200 - 300	300 - 400	400 - 500	500 - 600	600 - 700
			Haushalte					
kein Einkommen		21	-	-	1	1	1	2
unter 200	200	103	34	10	14	18	9	3
200 - 300	300	271	-	103	22	39	40	18
300 - 400	400	495	-	-	233	34	45	57
400 - 500	500	707	-	-	-	368	58	78
500 - 600	600	758	-	-	-	-	426	46
600 - 700	700	666	-	-	-	-	-	392
700 - 800	800	581	-	-	-	-	-	-
800 - 900	900	511	-	-	-	-	-	-
900 - 1 000	1 000	388	-	-	-	-	-	-
1 000 - 1 100	1 100	366	-	-	-	-	-	-
1 100 - 1 200	1 200	257	-	-	-	-	-	-
1 200 - 1 500	1 500	599	-	-	-	-	-	-
1 500 - 2 000	2 000	537	-	-	-	-	-	-
2 000 und mehr		652	-	-	-	-	-	-
<b>Zusammen</b>		<b>6 912</b>	<b>34</b>	<b>113</b>	<b>270</b>	<b>460</b>	<b>579</b>	<b>596</b>
			Haushaltsvorstand					
			Haushalte mit					
kein Einkommen		1	-	-	-	-	-	1
unter 200	200	34	14	6	6	4	4	-
200 - 300	300	139	-	54	24	21	25	12
300 - 400	400	711	-	-	312	73	108	140
400 - 500	500	1 535	-	-	-	895	106	165
500 - 600	600	1 377	-	-	-	-	898	83
600 - 700	700	993	-	-	-	-	-	723
700 - 800	800	602	-	-	-	-	-	-
800 - 900	900	408	-	-	-	-	-	-
900 - 1 000	1 000	212	-	-	-	-	-	-
1 000 - 1 100	1 100	180	-	-	-	-	-	-
1 100 - 1 200	1 200	77	-	-	-	-	-	-
1 200 - 1 500	1 500	128	-	-	-	-	-	-
1 500 - 2 000	2 000	48	-	-	-	-	-	-
2 000 und mehr		13	-	-	-	-	-	-
<b>Zusammen</b>		<b>6 458</b>	<b>14</b>	<b>60</b>	<b>342</b>	<b>993</b>	<b>1 141</b>	<b>1 124</b>
			davon:					
kein Einkommen		-	-	-	-	-	-	-
unter 200	200	11	7	-	3	-	1	-
200 - 300	300	52	-	22	5	8	8	8
300 - 400	400	460	-	-	219	23	61	105
400 - 500	500	1 243	-	-	-	787	52	108
500 - 600	600	1 162	-	-	-	-	804	40
600 - 700	700	863	-	-	-	-	-	667
700 - 800	800	533	-	-	-	-	-	-
800 - 900	900	347	-	-	-	-	-	-
900 - 1 000	1 000	187	-	-	-	-	-	-
1 000 - 1 100	1 100	160	-	-	-	-	-	-
1 100 - 1 200	1 200	72	-	-	-	-	-	-
1 200 - 1 500	1 500	118	-	-	-	-	-	-
1 500 - 2 000	2 000	43	-	-	-	-	-	-
2 000 und mehr		12	-	-	-	-	-	-
<b>Zusammen</b>		<b>5 263</b>	<b>7</b>	<b>22</b>	<b>227</b>	<b>818</b>	<b>926</b>	<b>928</b>
kein Einkommen		1	-	-	-	-	-	1
unter 200	200	23	7	6	3	4	3	-
200 - 300	300	87	-	32	19	13	17	4
300 - 400	400	251	-	-	93	50	47	35
400 - 500	500	292	-	-	-	108	54	57
500 - 600	600	215	-	-	-	-	94	43
600 - 700	700	130	-	-	-	-	-	56
700 - 800	800	69	-	-	-	-	-	-
800 - 900	900	61	-	-	-	-	-	-
900 - 1 000	1 000	25	-	-	-	-	-	-
1 000 - 1 100	1 100	20	-	-	-	-	-	-
1 100 - 1 200	1 200	5	-	-	-	-	-	-
1 200 - 1 500	1 500	10	-	-	-	-	-	-
1 500 - 2 000	2 000	5	-	-	-	-	-	-
2 000 und mehr		1	-	-	-	-	-	-
<b>Zusammen</b>		<b>1 195</b>	<b>7</b>	<b>38</b>	<b>115</b>	<b>175</b>	<b>215</b>	<b>196</b>

1) Nur Haushalte mit Einkommensangaben. - 2) Ohne Haushalte von selbständigen Landwirten.

# Stellung des Haushaltsvorstands, Haushaltsgröße und ausgewählten Haushaltstypen

monatliches Nettoeinkommen von ... bis unter ... DM								Monatliches Nettoeinkommen des Haushaltsvorstands von ... bis unter ... DM	
700 - 800	800 + 900	900 - 1 000	1 000 - 1 100	1 100 - 1 200	1 200 - 1 500	1 500 - 2 000	2 000 und mehr		
zusammen 2)								kein Einkommen	
4	2	2	-	1	2	5	-	unter	200
5	-	2	1	2	4	1	-	200 -	300
16	15	8	4	3	2	-	1	300 -	400
51	21	20	14	7	11	2	-	400 -	500
64	53	33	17	14	16	6	-	500 -	600
52	83	41	49	25	21	7	8	600 -	700
48	59	46	40	20	38	18	5	700 -	800
327	38	46	51	38	49	26	6	800 -	900
-	299	37	42	40	60	28	5	900 -	1 000
-	-	219	24	38	71	30	6	1 000 -	1 100
-	-	-	211	23	74	43	15	1 100 -	1 200
-	-	-	-	155	44	45	13	1 200 -	1 500
-	-	-	-	-	377	152	70	1 500 -	2 000
-	-	-	-	-	-	380	157	2 000 und mehr	
-	-	-	-	-	-	-	652		
567	570	454	453	366	769	743	938	Zusammen	
<b>Beamter oder Angestellter</b>									
<b>2 Personen</b>									
-	-	-	-	-	-	-	-	kein Einkommen	
-	-	-	-	-	-	-	-	unter	200
2	1	-	-	-	-	-	-	200 -	300
68	8	1	1	-	-	-	-	300 -	400
211	109	29	10	3	1	3	3	400 -	500
99	134	105	35	13	6	3	1	500 -	600
58	53	58	55	28	16	2	-	600 -	700
450	20	14	45	37	33	3	-	700 -	800
-	330	10	26	13	23	5	1	800 -	900
-	-	172	9	4	21	6	-	900 -	1 000
-	-	-	145	4	19	8	4	1 000 -	1 100
-	-	-	-	67	6	4	-	1 100 -	1 200
-	-	-	-	-	114	10	4	1 200 -	1 500
-	-	-	-	-	-	43	5	1 500 -	2 000
-	-	-	-	-	-	-	13	2 000 und mehr	
888	655	389	326	169	239	87	31	Zusammen	
<b>Alleinlebende Ehepaare</b>									
-	-	-	-	-	-	-	-	kein Einkommen	
-	-	-	-	-	-	-	-	unter	200
1	-	-	-	-	-	-	-	200 -	300
45	6	1	-	-	-	-	-	300 -	400
167	90	22	8	2	1	3	3	400 -	500
71	113	93	27	8	4	1	1	500 -	600
30	37	47	45	24	11	2	-	600 -	700
423	6	8	35	34	26	1	-	700 -	800
-	294	5	13	9	21	4	1	800 -	900
-	-	162	2	3	16	4	-	900 -	1 000
-	-	-	134	2	13	7	4	1 000 -	1 100
-	-	-	-	65	3	4	-	1 100 -	1 200
-	-	-	-	-	110	4	4	1 200 -	1 500
-	-	-	-	-	-	40	3	1 500 -	2 000
-	-	-	-	-	-	-	12	2 000 und mehr	
737	546	338	264	147	205	70	28	Zusammen	
<b>Übrige Haushalte</b>									
-	-	-	-	-	-	-	-	kein Einkommen	
-	-	-	-	-	-	-	-	unter	200
1	1	-	-	-	-	-	-	200 -	300
23	2	-	1	-	-	-	-	300 -	400
44	19	7	2	1	-	-	-	400 -	500
28	21	12	8	5	2	2	-	500 -	600
28	16	11	10	4	5	-	-	600 -	700
27	14	6	10	3	7	2	-	700 -	800
-	36	5	13	4	2	1	-	800 -	900
-	-	10	7	1	5	2	-	900 -	1 000
-	-	-	11	2	6	1	-	1 000 -	1 100
-	-	-	-	2	3	-	-	1 100 -	1 200
-	-	-	-	-	4	6	-	1 200 -	1 500
-	-	-	-	-	-	3	2	1 500 -	2 000
-	-	-	-	-	-	-	1	2 000 und mehr	
151	109	51	62	22	34	17	3	Zusammen	

## 8. Mehrpersonenhaushalte <sup>1)</sup> nach Einkommen des Haushalts, Einkommen und sozialer

Monatliches Nettoeinkommen des Haushaltsvorstands von ... bis unter ... DM	Haushalte insgesamt	Von den Haushalten hatten ein					
		unter 200	200 - 300	300 - 400	400 - 500	500 - 600	600 - 700
		Haushalte mit					
kein Einkommen	1	-	-	-	-	-	-
unter 200	16	4	4	2	1	1	4
200 - 300	60	-	14	9	8	14	7
300 - 400	476	-	-	193	26	60	90
400 - 500	1 802	-	-	-	933	143	200
500 - 600	1 873	-	-	-	-	1 061	166
600 - 700	1 465	-	-	-	-	-	903
700 - 800	938	-	-	-	-	-	-
800 - 900	612	-	-	-	-	-	-
900 - 1 000	354	-	-	-	-	-	-
1 000 - 1 100	242	-	-	-	-	-	-
1 100 - 1 200	110	-	-	-	-	-	-
1 200 - 1 500	197	-	-	-	-	-	-
1 500 - 2 000	63	-	-	-	-	-	-
2 000 und mehr	27	-	-	-	-	-	-
Zusammen	8 236	4	18	204	968	1 279	1 370
		davon:					
kein Einkommen	1	-	-	-	-	-	-
unter 200	10	4	2	1	1	-	2
200 - 300	32	-	10	2	5	11	4
300 - 400	364	-	-	168	17	40	69
400 - 500	1 625	-	-	-	902	126	170
500 - 600	1 705	-	-	-	-	1 025	142
600 - 700	1 361	-	-	-	-	-	883
700 - 800	862	-	-	-	-	-	-
800 - 900	575	-	-	-	-	-	-
900 - 1 000	325	-	-	-	-	-	-
1 000 - 1 100	223	-	-	-	-	-	-
1 100 - 1 200	100	-	-	-	-	-	-
1 200 - 1 500	182	-	-	-	-	-	-
1 500 - 2 000	59	-	-	-	-	-	-
2 000 und mehr	18	-	-	-	-	-	-
Zusammen	7 442	4	12	171	925	1 202	1 270
kein Einkommen	-	-	-	-	-	-	-
unter 200	6	-	2	1	-	1	2
200 - 300	28	-	4	7	3	3	3
300 - 400	112	-	-	25	9	20	21
400 - 500	177	-	-	-	31	17	30
500 - 600	168	-	-	-	-	36	24
600 - 700	104	-	-	-	-	-	20
700 - 800	76	-	-	-	-	-	-
800 - 900	37	-	-	-	-	-	-
900 - 1 000	29	-	-	-	-	-	-
1 000 - 1 100	19	-	-	-	-	-	-
1 100 - 1 200	10	-	-	-	-	-	-
1 200 - 1 500	15	-	-	-	-	-	-
1 500 - 2 000	4	-	-	-	-	-	-
2 000 und mehr	9	-	-	-	-	-	-
Zusammen	794	-	6	33	43	77	100
		Haushalte mit					
kein Einkommen	-	-	-	-	-	-	-
unter 200	15	1	1	3	4	1	1
200 - 300	19	-	6	2	2	3	2
300 - 400	230	-	-	69	13	18	29
400 - 500	944	-	-	-	407	77	100
500 - 600	1 474	-	-	-	-	844	112
600 - 700	1 172	-	-	-	-	-	690
700 - 800	846	-	-	-	-	-	-
800 - 900	592	-	-	-	-	-	-
900 - 1 000	339	-	-	-	-	-	-
1 000 - 1 100	271	-	-	-	-	-	-
1 100 - 1 200	127	-	-	-	-	-	-
1 200 - 1 500	257	-	-	-	-	-	-
1 500 - 2 000	85	-	-	-	-	-	-
2 000 und mehr	35	-	-	-	-	-	-
Zusammen	6 406	1	7	74	426	943	934

1) Nur Haushalte mit Einkommensangaben.

## Stellung des Haushaltsvorstands, Haushaltsgröße und ausgewählten Haushaltstypen

monatliches Nettoeinkommen von ... bis unter ... DM								Monatliches Nettoeinkommen des Haushaltsvorstands von ... bis unter ... DM	
700 - 800	800 - 900	900 - 1 000	1 000 - 1 100	1 100 - 1 200	1 200 - 1 500	1 500 - 2 000	2 000 und mehr		
<b>3 Personen</b>									
1	-	-	-	-	-	-	-	kein Einkommen unter	200
-	-	-	-	-	-	-	-	200 -	300
4	2	1	-	1	-	-	-	300 -	400
49	28	14	7	4	5	-	-	400 -	500
238	165	58	34	21	9	1	-	500 -	600
195	194	145	53	30	20	5	4	600 -	700
96	114	162	103	37	43	6	1	700 -	800
616	62	64	88	53	43	12	-	800 -	900
-	421	47	41	40	52	10	1	900 -	1 000
-	-	251	27	11	50	13	2	1 000 -	1 100
-	-	-	174	10	36	21	1	1 100 -	1 200
-	-	-	-	83	17	9	1	1 200 -	1 500
-	-	-	-	-	149	44	4	1 500 -	2 000
-	-	-	-	-	-	58	5	2 000 und mehr	
-	-	-	-	-	-	-	27		
1 199	986	742	527	290	424	179	46	Zusammen	
<b>Ehepaare mit Kind</b>									
1	-	-	-	-	-	-	-	kein Einkommen unter	200
-	-	-	-	-	-	-	-	200 -	300
-	-	-	-	-	-	-	-	300 -	400
35	21	5	4	2	3	-	-	400 -	500
209	130	47	27	11	2	1	-	500 -	600
166	173	126	39	20	10	1	3	600 -	700
80	99	143	94	29	28	4	1	700 -	800
590	54	52	77	46	34	9	-	800 -	900
-	415	42	33	33	43	8	1	900 -	1 000
-	-	243	24	8	41	8	1	1 000 -	1 100
-	-	-	168	7	28	19	1	1 100 -	1 200
-	-	-	-	81	13	6	-	1 200 -	1 500
-	-	-	-	-	142	36	4	1 500 -	2 000
-	-	-	-	-	-	55	4	2 000 und mehr	
-	-	-	-	-	-	-	18		
1 081	892	658	466	237	344	147	33	Zusammen	
<b>Übrige Haushalte</b>									
-	-	-	-	-	-	-	-	kein Einkommen unter	200
-	-	-	-	-	-	-	-	200 -	300
4	2	1	-	1	-	-	-	300 -	400
14	7	9	3	2	2	-	-	400 -	500
29	35	11	7	10	7	-	-	500 -	600
29	21	19	14	10	10	4	1	600 -	700
16	15	19	9	8	15	2	-	700 -	800
26	8	12	11	7	9	3	-	800 -	900
-	6	5	8	7	9	2	-	900 -	1 000
-	-	8	3	3	9	5	1	1 000 -	1 100
-	-	-	6	3	8	2	-	1 100 -	1 200
-	-	-	-	2	4	3	1	1 200 -	1 500
-	-	-	-	-	7	8	-	1 500 -	2 000
-	-	-	-	-	-	3	1	2 000 und mehr	
-	-	-	-	-	-	-	9		
118	94	84	61	53	80	32	13	Zusammen	
<b>4 Personen</b>									
-	-	-	-	-	-	-	-	kein Einkommen unter	200
1	-	1	2	-	-	-	-	200 -	300
1	-	2	1	-	-	-	-	300 -	400
37	21	15	14	3	10	-	1	400 -	500
100	102	53	52	26	25	2	-	500 -	600
113	128	109	69	52	42	5	-	600 -	700
99	98	89	57	50	79	10	-	700 -	800
494	60	59	63	58	99	12	1	800 -	900
-	380	42	42	51	50	26	1	900 -	1 000
-	-	229	17	25	47	20	1	1 000 -	1 100
-	-	-	192	15	34	26	4	1 100 -	1 200
-	-	-	-	90	18	18	1	1 200 -	1 500
-	-	-	-	-	204	50	3	1 500 -	2 000
-	-	-	-	-	-	79	6	2 000 und mehr	
-	-	-	-	-	-	-	35		
845	789	599	509	370	608	248	53	Zusammen	



## 8. Mehrpersonenhaushalte <sup>1)</sup> nach Einkommen des Haushalts, Einkommen und sozialer

Monatliches Nettoeinkommen des Haushaltsvorstands von ... bis unter ... DM	Haushalte insgesamt	Von den Haushalten hatten ein						davon:
		unter 200	200 - 300	300 - 400	400 - 500	500 - 600	600 - 700	
kein Einkommen	-	-	-	-	-	-	-	-
unter 200	7	1	-	-	-	-	-	-
200 - 300	14	-	5	1	2	3	-	1
300 - 400	165	-	-	68	7	10	-	20
400 - 500	808	-	-	-	393	60	-	77
500 - 600	1 337	-	-	-	-	834	-	100
600 - 700	1 083	-	-	-	-	-	-	676
700 - 800	773	-	-	-	-	-	-	-
800 - 900	548	-	-	-	-	-	-	-
900 - 1 000	313	-	-	-	-	-	-	-
1 000 - 1 100	255	-	-	-	-	-	-	-
1 100 - 1 200	116	-	-	-	-	-	-	-
1 200 - 1 500	243	-	-	-	-	-	-	-
1 500 - 2 000	76	-	-	-	-	-	-	-
2 000 und mehr	28	-	-	-	-	-	-	-
Zusammen	5 766	1	5	70	404	907	-	874
kein Einkommen	-	-	-	-	-	-	-	-
unter 200	8	-	1	2	2	1	-	1
200 - 300	5	-	1	1	-	-	-	1
300 - 400	65	-	-	1	6	8	-	9
400 - 500	136	-	-	-	14	17	-	23
500 - 600	137	-	-	-	-	10	-	12
600 - 700	89	-	-	-	-	-	-	14
700 - 800	73	-	-	-	-	-	-	-
800 - 900	44	-	-	-	-	-	-	-
900 - 1 000	26	-	-	-	-	-	-	-
1 000 - 1 100	16	-	-	-	-	-	-	-
1 100 - 1 200	11	-	-	-	-	-	-	-
1 200 - 1 500	14	-	-	-	-	-	-	-
1 500 - 2 000	9	-	-	-	-	-	-	-
2 000 und mehr	7	-	-	-	-	-	-	-
Zusammen	640	-	2	4	22	36	-	60
kein Einkommen	-	-	-	-	-	-	-	-
unter 200	6	1	1	-	1	-	-	1
200 - 300	10	-	1	1	1	-	-	1
300 - 400	114	-	-	19	4	7	-	8
400 - 500	384	-	-	-	85	34	-	36
500 - 600	724	-	-	-	-	251	-	66
600 - 700	745	-	-	-	-	-	-	306
700 - 800	594	-	-	-	-	-	-	-
800 - 900	422	-	-	-	-	-	-	-
900 - 1 000	305	-	-	-	-	-	-	-
1 000 - 1 100	224	-	-	-	-	-	-	-
1 100 - 1 200	157	-	-	-	-	-	-	-
1 200 - 1 500	269	-	-	-	-	-	-	-
1 500 - 2 000	105	-	-	-	-	-	-	-
2 000 und mehr	36	-	-	-	-	-	-	-
Zusammen	4 095	1	2	20	91	292	-	418
kein Einkommen	-	-	-	-	-	-	-	-
unter 200	3	1	1	-	1	-	-	-
200 - 300	2	-	-	-	-	-	-	-
300 - 400	60	-	-	16	-	3	-	6
400 - 500	236	-	-	-	81	18	-	14
500 - 600	512	-	-	-	-	245	-	41
600 - 700	588	-	-	-	-	-	-	296
700 - 800	482	-	-	-	-	-	-	-
800 - 900	336	-	-	-	-	-	-	-
900 - 1 000	250	-	-	-	-	-	-	-
1 000 - 1 100	168	-	-	-	-	-	-	-
1 100 - 1 200	119	-	-	-	-	-	-	-
1 200 - 1 500	218	-	-	-	-	-	-	-
1 500 - 2 000	70	-	-	-	-	-	-	-
2 000 und mehr	24	-	-	-	-	-	-	-
Zusammen	3 068	1	1	16	82	266	-	357

1) Nur Haushalte mit Einkommensangaben.

# Stellung des Haushaltsvorstands, Haushaltsgröße und ausgewählten Haushaltstypen

monatliches Nettoeinkommen von ... bis unter ... DM								Monatliches Nettoeinkommen des Haushaltsvorstands von ... bis unter ... DM	
700 - 800	800 - 900	900 - 1 000	1 000 - 1 100	1 100 - 1 200	1 200 - 1 500	1 500 - 2 000	2 000 und mehr		
<b>Ehepaare mit 2 Kindern</b>									
-	-	-	-	-	-	-	-	kein Einkommen unter	200
1	-	1	1	-	-	-	-	200 -	300
-	-	2	-	-	-	-	-	300 -	400
19	12	10	12	2	5	-	-	400 -	500
74	77	43	38	22	22	2	-	500 -	600
90	99	83	52	42	34	3	-	600 -	700
89	84	82	44	35	65	8	-	700 -	800
483	55	45	52	53	74	10	1	800 -	900
-	371	37	34	41	42	23	-	900 -	1 000
-	-	223	15	20	37	17	1	1 000 -	1 100
-	-	-	188	13	30	21	3	1 100 -	1 200
-	-	-	-	90	15	10	1	1 200 -	1 500
-	-	-	-	-	197	43	3	1 500 -	2 000
-	-	-	-	-	-	71	5	2 000 und mehr	
-	-	-	-	-	-	-	28	Zusammen	
756	698	526	436	318	521	208	42		
<b>Übrige Haushalte</b>									
-	-	-	-	-	-	-	-	kein Einkommen unter	200
1	-	-	1	-	-	-	-	200 -	300
-	-	-	1	-	-	-	-	300 -	400
18	9	5	2	1	5	-	1	400 -	500
26	25	10	14	4	3	-	-	500 -	600
23	29	26	17	10	8	2	-	600 -	700
10	14	7	13	15	14	2	-	700 -	800
11	5	14	11	5	25	2	-	800 -	900
-	9	5	8	10	8	3	1	900 -	1 000
-	-	6	2	5	10	3	-	1 000 -	1 100
-	-	-	4	2	4	5	1	1 100 -	1 200
-	-	-	-	-	3	8	-	1 200 -	1 500
-	-	-	-	-	7	7	-	1 500 -	2 000
-	-	-	-	-	-	8	1	2 000 und mehr	
-	-	-	-	-	-	-	7	Zusammen	
89	91	73	73	52	87	40	11		
<b>5 und mehr Personen</b>									
-	-	-	-	-	-	-	-	kein Einkommen unter	200
-	2	-	-	-	-	-	-	200 -	300
-	2	2	-	-	2	-	-	300 -	400
16	13	20	12	8	6	-	1	400 -	500
40	37	32	40	17	40	16	7	500 -	600
63	71	63	63	35	78	33	1	600 -	700
84	65	85	61	33	75	33	3	700 -	800
275	62	46	42	44	86	34	5	800 -	900
-	209	44	35	32	59	34	9	900 -	1 000
-	-	158	22	27	54	39	5	1 000 -	1 100
-	-	-	121	19	47	30	7	1 100 -	1 200
-	-	-	-	85	40	25	7	1 200 -	1 500
-	-	-	-	-	191	60	18	1 500 -	2 000
-	-	-	-	-	-	89	16	2 000 und mehr	
-	-	-	-	-	-	-	36	Zusammen	
478	461	450	396	300	678	393	115		
<b>Ehepaare mit 3 und mehr Kindern ohne zusätzliche Person(en)</b>									
-	-	-	-	-	-	-	-	kein Einkommen unter	200
-	-	-	-	-	-	-	-	200 -	300
-	-	1	-	-	1	-	-	300 -	400
5	5	11	6	3	5	-	-	400 -	500
19	19	12	28	9	22	10	4	500 -	600
31	39	34	34	22	45	20	1	600 -	700
67	38	58	37	20	50	19	3	700 -	800
269	49	22	31	31	55	23	2	800 -	900
-	200	33	19	19	42	20	3	900 -	1 000
-	-	151	18	22	33	22	4	1 000 -	1 100
-	-	-	107	14	27	17	3	1 100 -	1 200
-	-	-	-	76	24	15	4	1 200 -	1 500
-	-	-	-	-	170	37	11	1 500 -	2 000
-	-	-	-	-	-	63	7	2 000 und mehr	
-	-	-	-	-	-	-	24	Zusammen	
391	350	322	280	216	474	246	66		

## 8. Mehrpersonenhaushalte<sup>1)</sup> nach Einkommen des Haushalts, Einkommen und sozialer

Monatliches Nettoeinkommen des Haushaltsvorstands von ... bis unter ... DM		Haushalte insgesamt	Von den Haushalten hatten ein					
			unter 200	200 - 300	300 - 400	400 - 500	500 - 600	600 - 700
kein Einkommen		-	-	-	-	-	-	-
unter 200	200	4	-	1	-	-	-	1
200 - 300	300	7	-	-	1	1	-	1
300 - 400	400	54	-	-	3	4	4	2
400 - 500	500	148	-	-	-	4	16	22
500 - 600	600	212	-	-	-	-	6	25
600 - 700	700	157	-	-	-	-	-	10
700 - 800	800	112	-	-	-	-	-	-
800 - 900	900	86	-	-	-	-	-	-
900 - 1 000	1 000	55	-	-	-	-	-	-
1 000 - 1 100	1 100	56	-	-	-	-	-	-
1 100 - 1 200	1 200	38	-	-	-	-	-	-
1 200 - 1 500	1 500	51	-	-	-	-	-	-
1 500 - 2 000	2 000	35	-	-	-	-	-	-
2 000 und mehr		12	-	-	-	-	-	-
<b>Zusammen</b>		<b>1 027</b>	<b>-</b>	<b>1</b>	<b>4</b>	<b>9</b>	<b>26</b>	<b>61</b>

		Haushalte						
kein Einkommen		2	-	-	-	-	-	1
unter 200	200	71	20	12	11	10	6	6
200 - 300	300	228	-	75	36	32	42	22
300 - 400	400	1 531	-	-	593	116	193	267
400 - 500	500	4 665	-	-	-	2 320	360	501
500 - 600	600	5 448	-	-	-	-	3 054	427
600 - 700	700	4 375	-	-	-	-	-	2 622
700 - 800	800	2 980	-	-	-	-	-	-
800 - 900	900	2 034	-	-	-	-	-	-
900 - 1 000	1 000	1 210	-	-	-	-	-	-
1 000 - 1 100	1 100	917	-	-	-	-	-	-
1 100 - 1 200	1 200	471	-	-	-	-	-	-
1 200 - 1 500	1 500	851	-	-	-	-	-	-
1 500 - 2 000	2 000	301	-	-	-	-	-	-
2 000 und mehr		111	-	-	-	-	-	-
<b>Zusammen</b>		<b>25 195</b>	<b>20</b>	<b>87</b>	<b>640</b>	<b>2 478</b>	<b>3 655</b>	<b>3 846</b>

		Haushaltsvorstand						
		Haushalte mit						
kein Einkommen		6	2	2	-	-	1	-
unter 200	200	268	92	59	59	35	14	7
200 - 300	300	1 032	-	426	174	171	186	64
300 - 400	400	4 320	-	-	2 438	373	657	636
400 - 500	500	4 286	-	-	-	2 790	263	505
500 - 600	600	1 494	-	-	-	-	1 061	73
600 - 700	700	404	-	-	-	-	-	302
700 - 800	800	109	-	-	-	-	-	-
800 - 900	900	35	-	-	-	-	-	-
900 - 1 000	1 000	8	-	-	-	-	-	-
1 000 - 1 100	1 100	6	-	-	-	-	-	-
1 100 - 1 200	1 200	1	-	-	-	-	-	-
1 200 - 1 500	1 500	-	-	-	-	-	-	-
1 500 - 2 000	2 000	-	-	-	-	-	-	-
2 000 und mehr		-	-	-	-	-	-	-
<b>Zusammen</b>		<b>11 969</b>	<b>94</b>	<b>487</b>	<b>2 671</b>	<b>3 369</b>	<b>2 182</b>	<b>1 587</b>

		davon:						
kein Einkommen		6	2	2	-	-	1	-
unter 200	200	89	47	17	16	4	3	1
200 - 300	300	483	-	260	77	69	70	5
300 - 400	400	3 769	-	-	2 236	279	559	552
400 - 500	500	4 019	-	-	-	2 711	237	454
500 - 600	600	1 407	-	-	-	-	1 029	57
600 - 700	700	382	-	-	-	-	-	296
700 - 800	800	105	-	-	-	-	-	-
800 - 900	900	32	-	-	-	-	-	-
900 - 1 000	1 000	6	-	-	-	-	-	-
1 000 - 1 100	1 100	5	-	-	-	-	-	-
1 100 - 1 200	1 200	1	-	-	-	-	-	-
1 200 - 1 500	1 500	-	-	-	-	-	-	-
1 500 - 2 000	2 000	-	-	-	-	-	-	-
2 000 und mehr		-	-	-	-	-	-	-
<b>Zusammen</b>		<b>10 304</b>	<b>49</b>	<b>279</b>	<b>2 329</b>	<b>3 063</b>	<b>1 899</b>	<b>1 365</b>

1) Nur Haushalte mit Einkommensangaben.

# Stellung des Haushaltsvorstands, Haushaltsgröße und ausgewählten Haushaltstypen

monatliches Nettoeinkommen von ... bis unter ... DM								Monatliches Nettoeinkommen des Haushaltsvorstands von ... bis unter ... DM	
700 - 800	800 - 900	900 - 1 000	1 000 - 1 100	1 100 - 1 200	1 200 - 1 500	1 500 - 2 000	2 000 und mehr		
<b>Übrige Haushalte</b>									
-	-	-	-	-	-	-	-	kein Einkommen	
-	2	-	-	-	-	-	-	unter	200
-	2	1	-	-	1	-	-	200 -	300
11	8	9	6	5	1	-	1	300 -	400
21	18	20	12	8	18	6	3	400 -	500
32	32	29	29	13	33	13	-	500 -	600
17	27	27	24	13	25	14	-	600 -	700
6	13	24	11	13	31	11	3	700 -	800
-	9	11	16	13	17	14	6	800 -	900
-	-	7	4	5	21	17	1	900 -	1 000
-	-	-	14	5	20	13	4	1 000 -	1 100
-	-	-	-	9	16	10	3	1 100 -	1 200
-	-	-	-	-	21	23	7	1 200 -	1 500
-	-	-	-	-	-	26	9	1 500 -	2 000
-	-	-	-	-	-	-	12	2 000 und mehr	
87	111	128	116	84	204	147	49	Zusammen	
<b>zusammen</b>									
1	-	-	-	-	-	-	-	kein Einkommen	
1	2	1	2	-	-	-	-	unter	200
7	5	5	1	1	2	-	-	200 -	300
170	70	50	34	15	21	-	2	300 -	400
589	413	172	136	67	75	22	10	400 -	500
470	527	422	220	130	146	46	6	500 -	600
337	330	394	276	148	213	51	4	600 -	700
1 835	204	183	238	192	261	61	6	700 -	800
-	1 340	143	144	136	184	75	12	800 -	900
-	-	810	75	67	172	78	8	900 -	1 000
-	-	-	632	48	136	85	16	1 000 -	1 100
-	-	-	-	325	81	56	9	1 100 -	1 200
-	-	-	-	-	658	164	29	1 200 -	1 500
-	-	-	-	-	-	269	32	1 500 -	2 000
-	-	-	-	-	-	-	111	2 000 und mehr	
3 410	2 891	2 180	1 758	1 129	1 949	907	245	Zusammen	
<b>Arbeiter</b>									
<b>2 Personen</b>									
-	-	-	-	-	-	1	-	kein Einkommen	
1	-	1	-	-	-	-	-	unter	200
10	-	1	-	-	-	-	-	200 -	300
187	25	2	1	-	-	1	-	300 -	400
543	139	35	8	3	-	-	-	400 -	500
135	145	53	22	2	3	-	-	500 -	600
17	32	34	13	2	4	-	-	600 -	700
89	5	6	7	2	-	-	-	700 -	800
-	29	3	1	-	1	-	-	800 -	900
-	-	4	2	-	2	-	-	900 -	1 000
-	-	-	3	-	3	-	-	1 000 -	1 100
-	-	-	-	1	-	-	-	1 100 -	1 200
-	-	-	-	-	-	-	-	1 200 -	1 500
-	-	-	-	-	-	-	-	1 500 -	2 000
-	-	-	-	-	-	-	-	2 000 und mehr	
982	375	139	57	10	13	3	-	Zusammen	
<b>Alleinlebende Ehepaare</b>									
-	-	-	-	-	-	1	-	kein Einkommen	
1	-	-	-	-	-	-	-	unter	200
2	-	-	-	-	-	-	-	200 -	300
127	15	1	-	-	-	-	-	300 -	400
477	111	22	5	2	-	-	-	400 -	500
123	132	42	20	1	3	-	-	500 -	600
13	26	31	11	2	3	-	-	600 -	700
87	5	5	6	2	-	-	-	700 -	800
-	28	2	-	-	1	1	-	800 -	900
-	-	3	1	-	2	-	-	900 -	1 000
-	-	-	2	-	3	-	-	1 000 -	1 100
-	-	-	-	1	-	-	-	1 100 -	1 200
-	-	-	-	-	-	-	-	1 200 -	1 500
-	-	-	-	-	-	-	-	1 500 -	2 000
-	-	-	-	-	-	-	-	2 000 und mehr	
830	317	106	45	8	12	2	-	Zusammen	

## 8. Mehrpersonenhaushalte<sup>1)</sup> nach Einkommen des Haushalts, Einkommen und sozialer

Monatliches Nettoeinkommen des Haushaltsvorstands von ... bis unter ... DM		Haushalte insgesamt	Von den Haushalten hatten ein					
			unter 200	200 - 300	300 - 400	400 - 500	500 - 600	600 - 700
kein Einkommen		-	-	-	-	-	-	-
unter	200	179	45	42	43	31	11	6
200	300	549	-	166	97	102	116	59
300	400	551	-	-	202	94	98	84
400	500	267	-	-	-	79	26	51
500	600	87	-	-	-	-	32	16
600	700	22	-	-	-	-	-	6
700	800	4	-	-	-	-	-	-
800	900	3	-	-	-	-	-	-
900	1 000	2	-	-	-	-	-	-
1 000	1 100	1	-	-	-	-	-	-
1 100	1 200	-	-	-	-	-	-	-
1 200	1 500	-	-	-	-	-	-	-
1 500	2 000	-	-	-	-	-	-	-
2 000	und mehr	-	-	-	-	-	-	-
<b>Zusammen</b>		<b>1 665</b>	<b>45</b>	<b>208</b>	<b>342</b>	<b>306</b>	<b>283</b>	<b>222</b>
Haushalte mit								
kein Einkommen		1	-	-	1	-	-	-
unter	200	118	34	11	15	22	18	6
200	300	650	-	171	74	123	115	79
300	400	4 497	-	-	1 731	458	673	818
400	500	6 462	-	-	-	3 504	538	808
500	600	2 665	-	-	-	-	1 695	213
600	700	698	-	-	-	-	-	471
700	800	166	-	-	-	-	-	-
800	900	81	-	-	-	-	-	-
900	1 000	21	-	-	-	-	-	-
1 000	1 100	7	-	-	-	-	-	-
1 100	1 200	1	-	-	-	-	-	-
1 200	1 500	3	-	-	-	-	-	-
1 500	2 000	-	-	-	-	-	-	-
2 000	und mehr	-	-	-	-	-	-	-
<b>Zusammen</b>		<b>15 370</b>	<b>34</b>	<b>182</b>	<b>1 821</b>	<b>4 107</b>	<b>3 039</b>	<b>2 395</b>
davon:								
kein Einkommen		1	-	-	1	-	-	-
unter	200	66	26	5	11	14	7	2
200	300	405	-	132	40	85	75	41
300	400	3 993	-	-	1 635	382	582	743
400	500	6 049	-	-	-	3 424	474	742
500	600	2 555	-	-	-	-	1 677	192
600	700	665	-	-	-	-	-	463
700	800	158	-	-	-	-	-	-
800	900	77	-	-	-	-	-	-
900	1 000	19	-	-	-	-	-	-
1 000	1 100	7	-	-	-	-	-	-
1 100	1 200	1	-	-	-	-	-	-
1 200	1 500	3	-	-	-	-	-	-
1 500	2 000	-	-	-	-	-	-	-
2 000	und mehr	-	-	-	-	-	-	-
<b>Zusammen</b>		<b>13 999</b>	<b>26</b>	<b>137</b>	<b>1 687</b>	<b>3 905</b>	<b>2 815</b>	<b>2 183</b>
kein Einkommen		-	-	-	-	-	-	-
unter	200	52	8	6	4	8	11	4
200	300	245	-	39	34	38	40	38
300	400	504	-	-	96	76	91	75
400	500	413	-	-	-	80	64	66
500	600	110	-	-	-	-	18	21
600	700	33	-	-	-	-	-	8
700	800	8	-	-	-	-	-	-
800	900	4	-	-	-	-	-	-
900	1 000	2	-	-	-	-	-	-
1 000	1 100	-	-	-	-	-	-	-
1 100	1 200	-	-	-	-	-	-	-
1 200	1 500	-	-	-	-	-	-	-
1 500	2 000	-	-	-	-	-	-	-
2 000	und mehr	-	-	-	-	-	-	-
<b>Zusammen</b>		<b>1 371</b>	<b>8</b>	<b>45</b>	<b>134</b>	<b>202</b>	<b>224</b>	<b>212</b>

1) Nur Haushalte mit Einkommensangaben.

# Stellung des Haushaltsvorstands, Haushaltsgröße und ausgewählten Haushaltstypen

monatliches Nettoeinkommen von ... bis unter ... DM								Monatliches Nettoeinkommen des Haushaltsvorstands von ... bis unter ... DM	
700 - 800	800 - 900	900 - 1 000	1 000 - 1 100	1 100 - 1 200	1 200 - 1 500	1 500 - 2 000	2 000 und mehr		
<b>Übrige Haushalte</b>									
-	-	-	-	-	-	-	-	kein Einkommen unter	200
8	-	1	-	-	-	-	-	200 -	300
60	10	1	1	-	-	1	-	300 -	400
66	28	13	3	1	-	-	-	400 -	500
12	13	11	2	1	-	-	-	500 -	600
4	6	3	2	-	1	-	-	600 -	700
2	-	1	1	-	-	-	-	700 -	800
-	1	1	1	-	-	-	-	800 -	900
-	-	1	1	-	-	-	-	900 -	1 000
-	-	-	1	-	-	-	-	1 000 -	1 100
-	-	-	-	-	-	-	-	1 100 -	1 200
-	-	-	-	-	-	-	-	1 200 -	1 500
-	-	-	-	-	-	-	-	1 500 -	2 000
-	-	-	-	-	-	-	-	2 000 und mehr	
152	58	33	12	2	1	1	-	Zusammen	
<b>3 Personen</b>									
-	-	-	-	-	-	-	-	kein Einkommen unter	200
6	4	1	1	-	-	-	-	200 -	300
38	28	14	5	-	2	1	-	300 -	400
480	185	82	41	19	10	-	-	400 -	500
836	487	168	83	23	14	1	-	500 -	600
250	241	169	51	31	14	1	-	600 -	700
47	57	63	34	10	15	1	-	700 -	800
111	14	15	10	8	7	1	-	800 -	900
-	61	4	4	6	5	1	-	900 -	1 000
-	-	14	1	3	3	-	-	1 000 -	1 100
-	-	-	6	-	1	-	-	1 100 -	1 200
-	-	-	-	1	-	-	-	1 200 -	1 500
-	-	-	-	-	3	-	-	1 500 -	2 000
-	-	-	-	-	-	-	-	2 000 und mehr	
1 768	1 077	530	236	101	74	6	-	Zusammen	
<b>Ehepaare mit Kind</b>									
-	-	-	-	-	-	-	-	kein Einkommen unter	200
-	-	1	-	-	-	-	-	200 -	300
22	8	1	-	-	1	-	-	300 -	400
419	136	55	23	11	7	-	-	400 -	500
762	431	134	59	13	9	1	-	500 -	600
230	225	158	40	23	9	1	-	600 -	700
39	53	56	32	9	13	-	-	700 -	800
109	13	14	9	7	6	-	-	800 -	900
-	59	3	4	5	5	1	-	900 -	1 000
-	-	12	1	3	3	-	-	1 000 -	1 100
-	-	-	6	-	1	-	-	1 100 -	1 200
-	-	-	-	1	-	-	-	1 200 -	1 500
-	-	-	-	-	3	-	-	1 500 -	2 000
-	-	-	-	-	-	-	-	2 000 und mehr	
1 581	925	434	174	72	57	3	-	Zusammen	
<b>Übrige Haushalte</b>									
-	-	-	-	-	-	-	-	kein Einkommen unter	200
6	4	-	1	-	-	-	-	200 -	300
16	20	13	5	-	1	1	-	300 -	400
61	49	27	18	8	3	-	-	400 -	500
74	56	34	24	10	5	-	-	500 -	600
20	16	11	11	8	5	-	-	600 -	700
8	4	7	2	1	2	1	-	700 -	800
2	1	1	1	1	1	1	-	800 -	900
-	2	1	-	1	-	-	-	900 -	1 000
-	-	2	-	-	-	-	-	1 000 -	1 100
-	-	-	-	-	-	-	-	1 100 -	1 200
-	-	-	-	-	-	-	-	1 200 -	1 500
-	-	-	-	-	-	-	-	1 500 -	2 000
-	-	-	-	-	-	-	-	2 000 und mehr	
187	152	96	62	29	17	3	-	Zusammen	

## 8. Mehrpersonenhaushalte <sup>1)</sup> nach Einkommen des Haushalts, Einkommen und sozialer

Monatliches Nettoeinkommen des Haushaltsvorstands von ... bis unter ... DM	Haushalte insgesamt	Von den Haushalten hatten ein					
		unter 200	200 - 300	300 - 400	400 - 500	500 - 600	600 - 700
							Haushalte mit
kein Einkommen	4	-	1	-	-	1	1
unter 200	72	15	5	6	10	4	14
200 - 300	376	-	123	36	35	50	34
300 - 400	2 996	-	-	1 158	249	346	348
400 - 500	4 805	-	-	-	2 483	420	480
500 - 600	2 376	-	-	-	-	1 449	198
600 - 700	742	-	-	-	-	-	490
700 - 800	156	-	-	-	-	-	-
800 - 900	52	-	-	-	-	-	-
900 - 1 000	15	-	-	-	-	-	-
1 000 - 1 100	5	-	-	-	-	-	-
1 100 - 1 200	2	-	-	-	-	-	-
1 200 - 1 500	4	-	-	-	-	-	-
1 500 - 2 000	2	-	-	-	-	-	-
2 000 und mehr	1	-	-	-	-	-	-
<b>Zusammen</b>	<b>11 608</b>	<b>15</b>	<b>129</b>	<b>1 200</b>	<b>2 777</b>	<b>2 270</b>	<b>1 565</b>
							davon:
kein Einkommen	3	-	1	-	-	1	-
unter 200	32	13	3	4	6	-	4
200 - 300	238	-	114	20	15	26	14
300 - 400	2 518	-	-	1 127	209	268	271
400 - 500	4 299	-	-	-	2 429	341	380
500 - 600	2 207	-	-	-	-	1 436	179
600 - 700	687	-	-	-	-	-	485
700 - 800	140	-	-	-	-	-	-
800 - 900	46	-	-	-	-	-	-
900 - 1 000	13	-	-	-	-	-	-
1 000 - 1 100	4	-	-	-	-	-	-
1 100 - 1 200	1	-	-	-	-	-	-
1 200 - 1 500	4	-	-	-	-	-	-
1 500 - 2 000	2	-	-	-	-	-	-
2 000 und mehr	1	-	-	-	-	-	-
<b>Zusammen</b>	<b>10 195</b>	<b>13</b>	<b>118</b>	<b>1 151</b>	<b>2 659</b>	<b>2 072</b>	<b>1 333</b>
kein Einkommen	1	-	-	-	-	-	1
unter 200	40	2	2	2	4	4	10
200 - 300	138	-	9	16	20	24	20
300 - 400	478	-	-	31	40	78	77
400 - 500	506	-	-	-	54	79	100
500 - 600	169	-	-	-	-	13	19
600 - 700	55	-	-	-	-	-	5
700 - 800	16	-	-	-	-	-	-
800 - 900	6	-	-	-	-	-	-
900 - 1 000	2	-	-	-	-	-	-
1 000 - 1 100	1	-	-	-	-	-	-
1 100 - 1 200	1	-	-	-	-	-	-
1 200 - 1 500	-	-	-	-	-	-	-
1 500 - 2 000	-	-	-	-	-	-	-
2 000 und mehr	-	-	-	-	-	-	-
<b>Zusammen</b>	<b>1 413</b>	<b>2</b>	<b>11</b>	<b>49</b>	<b>118</b>	<b>198</b>	<b>232</b>
							Haushalte mit
kein Einkommen	1	1	-	-	-	-	-
unter 200	48	6	6	4	2	7	5
200 - 300	233	-	34	20	17	24	25
300 - 400	1 710	-	-	318	158	173	181
400 - 500	3 173	-	-	-	1 158	279	323
500 - 600	2 352	-	-	-	-	1 209	229
600 - 700	1 046	-	-	-	-	-	587
700 - 800	345	-	-	-	-	-	-
800 - 900	117	-	-	-	-	-	-
900 - 1 000	41	-	-	-	-	-	-
1 000 - 1 100	26	-	-	-	-	-	-
1 100 - 1 200	7	-	-	-	-	-	-
1 200 - 1 500	6	-	-	-	-	-	-
1 500 - 2 000	3	-	-	-	-	-	-
2 000 und mehr	1	-	-	-	-	-	-
<b>Zusammen</b>	<b>9 109</b>	<b>7</b>	<b>40</b>	<b>342</b>	<b>1 335</b>	<b>1 692</b>	<b>1 350</b>

1) Nur Haushalte mit Einkommensangaben.

# Stellung des Haushaltsvorstands, Haushaltsgröße und ausgewählten Haushaltstypen

monatliches Nettoeinkommen von ... bis unter ... DM								Monatliches Nettoeinkommen des Haushaltsvorstands von ... bis unter ... DM	
700 - 800	800 - 900	900 - 1 000	1 000 - 1 100	1 100 - 1 200	1 200 - 1 500	1 500 - 2 000	2 000 und mehr		
<b>4 Personen</b>									
-	1	-	-	-	-	-	-	kein Einkommen unter	200
5	6	5	1	-	-	1	-	200 -	300
33	28	9	12	6	10	-	-	300 -	400
314	203	170	99	66	37	6	-	400 -	500
466	345	219	163	102	120	5	2	500 -	600
195	178	126	85	57	78	10	-	600 -	700
45	62	37	37	27	41	3	-	700 -	800
100	9	11	8	5	20	3	-	800 -	900
-	36	6	3	2	2	3	-	900 -	1 000
-	-	11	-	3	-	1	-	1 000 -	1 100
-	-	-	4	-	1	-	-	1 100 -	1 200
-	-	-	-	2	-	-	-	1 200 -	1 500
-	-	-	-	-	4	-	-	1 500 -	2 000
-	-	-	-	-	-	2	-	2 000 und mehr	
-	-	-	-	-	-	-	1		
1 158	868	594	412	270	313	34	3	Zusammen	
<b>Ehepaare mit 2 Kindern</b>									
-	1	-	-	-	-	-	-	kein Einkommen unter	200
1	-	1	-	-	-	-	-	200 -	300
17	17	5	6	3	1	-	-	300 -	400
221	141	126	84	47	21	3	-	400 -	500
397	265	165	135	85	97	3	2	500 -	600
155	142	101	68	48	70	8	-	600 -	700
36	54	25	28	22	34	3	-	700 -	800
98	6	10	7	4	13	2	-	800 -	900
-	35	4	2	2	1	2	-	900 -	1 000
-	-	9	-	3	-	1	-	1 000 -	1 100
-	-	-	3	-	1	-	-	1 100 -	1 200
-	-	-	-	1	-	-	-	1 200 -	1 500
-	-	-	-	-	4	-	-	1 500 -	2 000
-	-	-	-	-	-	2	-	2 000 und mehr	
-	-	-	-	-	-	-	1		
925	661	446	333	215	242	24	3	Zusammen	
<b>Übrige Haushalte</b>									
-	-	-	-	-	-	-	-	kein Einkommen unter	200
4	6	4	1	-	-	1	-	200 -	300
16	11	4	6	3	9	-	-	300 -	400
93	62	44	15	19	16	3	-	400 -	500
69	80	54	28	17	23	2	-	500 -	600
40	36	25	17	9	8	2	-	600 -	700
9	8	12	9	5	7	-	-	700 -	800
2	3	1	1	1	7	1	-	800 -	900
-	1	2	1	-	1	1	-	900 -	1 000
-	-	2	-	-	-	-	-	1 000 -	1 100
-	-	-	1	-	-	-	-	1 100 -	1 200
-	-	-	-	1	-	-	-	1 200 -	1 500
-	-	-	-	-	-	-	-	1 500 -	2 000
-	-	-	-	-	-	-	-	2 000 und mehr	
233	207	148	79	55	71	10	-	Zusammen	
<b>5 und mehr Personen</b>									
-	-	-	-	-	-	-	-	kein Einkommen unter	200
3	6	1	2	1	3	1	1	200 -	300
18	24	21	18	10	18	4	-	300 -	400
172	147	149	130	81	146	50	5	400 -	500
281	239	201	187	156	242	94	13	500 -	600
227	177	129	85	85	147	57	7	600 -	700
102	96	72	48	37	70	32	2	700 -	800
210	29	29	25	14	26	10	2	800 -	900
-	77	5	9	6	7	9	4	900 -	1 000
-	-	26	4	2	6	3	-	1 000 -	1 100
-	-	-	18	1	6	1	-	1 100 -	1 200
-	-	-	-	5	1	1	-	1 200 -	1 500
-	-	-	-	-	4	-	2	1 500 -	2 000
-	-	-	-	-	-	2	1	2 000 und mehr	
-	-	-	-	-	-	-	1		
1 013	795	633	526	398	676	264	38	Zusammen	



## 8. Mehrpersonenhaushalte <sup>1)</sup> nach Einkommen des Haushalts, Einkommen und sozialer

Monatliches Nettoeinkommen des Haushaltsvorstands von ... bis unter ... DM	Haushalte insgesamt	Von den Haushalten hatten ein						davon:
		unter 200	200 - 300	300 - 400	400 - 500	500 - 600	600 - 700	
kein Einkommen	-	-	-	-	-	-	-	-
unter 200	26	5	4	2	2	4	2	-
200 - 300	107	-	25	5	6	11	7	-
300 - 400	978	-	-	284	72	77	90	-
400 - 500	2 269	-	-	-	1 076	188	184	-
500 - 600	1 894	-	-	-	-	1 122	173	-
600 - 700	853	-	-	-	-	-	537	-
700 - 800	282	-	-	-	-	-	-	-
800 - 900	83	-	-	-	-	-	-	-
900 - 1 000	30	-	-	-	-	-	-	-
1 000 - 1 100	23	-	-	-	-	-	-	-
1 100 - 1 200	2	-	-	-	-	-	-	-
1 200 - 1 500	6	-	-	-	-	-	-	-
1 500 - 2 000	1	-	-	-	-	-	-	-
2 000 und mehr	-	-	-	-	-	-	-	-
<b>Zusammen</b>	<b>6 554</b>	<b>5</b>	<b>29</b>	<b>291</b>	<b>1 156</b>	<b>1 402</b>	<b>993</b>	<b>993</b>
kein Einkommen	1	1	-	-	-	-	-	-
unter 200	22	1	2	-	-	3	3	-
200 - 300	126	-	9	15	11	13	18	-
300 - 400	732	-	-	34	86	96	91	-
400 - 500	904	-	-	-	82	91	139	-
500 - 600	458	-	-	-	-	87	56	-
600 - 700	193	-	-	-	-	-	50	-
700 - 800	63	-	-	-	-	-	-	-
800 - 900	34	-	-	-	-	-	-	-
900 - 1 000	11	-	-	-	-	-	-	-
1 000 - 1 100	3	-	-	-	-	-	-	-
1 100 - 1 200	5	-	-	-	-	-	-	-
1 200 - 1 500	-	-	-	-	-	-	-	-
1 500 - 2 000	2	-	-	-	-	-	-	-
2 000 und mehr	1	-	-	-	-	-	-	-
<b>Zusammen</b>	<b>2 555</b>	<b>2</b>	<b>11</b>	<b>51</b>	<b>179</b>	<b>290</b>	<b>357</b>	<b>357</b>
kein Einkommen	12	3	3	1	-	2	1	-
unter 200	506	147	81	84	69	43	32	-
200 - 300	2 291	-	754	304	346	375	202	-
300 - 400	13 523	-	-	5 645	1 238	1 849	1 983	-
400 - 500	18 726	-	-	-	9 935	1 500	2 116	-
500 - 600	8 887	-	-	-	-	5 414	713	-
600 - 700	2 890	-	-	-	-	-	1 850	-
700 - 800	776	-	-	-	-	-	-	-
800 - 900	285	-	-	-	-	-	-	-
900 - 1 000	85	-	-	-	-	-	-	-
1 000 - 1 100	44	-	-	-	-	-	-	-
1 100 - 1 200	11	-	-	-	-	-	-	-
1 200 - 1 500	13	-	-	-	-	-	-	-
1 500 - 2 000	5	-	-	-	-	-	-	-
2 000 und mehr	2	-	-	-	-	-	-	-
<b>Zusammen</b>	<b>48 056</b>	<b>150</b>	<b>838</b>	<b>6 034</b>	<b>11 588</b>	<b>9 183</b>	<b>6 897</b>	<b>6 897</b>
<b>Haushaltsvorstand</b>								<b>Haushalte mit</b>
kein Einkommen	76	12	14	25	17	-	5	-
unter 200	3 821	1 398	855	599	516	308	100	-
200 - 300	4 888	-	2 388	940	618	536	276	-
300 - 400	3 559	-	-	2 386	570	226	179	-
400 - 500	2 126	-	-	-	1 727	189	81	-
500 - 600	1 162	-	-	-	-	994	65	-
600 - 700	629	-	-	-	-	-	543	-
700 - 800	297	-	-	-	-	-	-	-
800 - 900	135	-	-	-	-	-	-	-
900 - 1 000	82	-	-	-	-	-	-	-
1 000 - 1 100	34	-	-	-	-	-	-	-
1 100 - 1 200	21	-	-	-	-	-	-	-
1 200 - 1 500	31	-	-	-	-	-	-	-
1 500 - 2 000	15	-	-	-	-	-	-	-
2 000 und mehr	3	-	-	-	-	-	-	-
<b>Zusammen</b>	<b>16 879</b>	<b>1 410</b>	<b>3 257</b>	<b>3 950</b>	<b>3 448</b>	<b>2 253</b>	<b>1 249</b>	<b>1 249</b>

1) Nur Haushalte mit Einkommensangaben.

# Stellung des Haushaltsvorstands, Haushaltsgröße und ausgewählten Haushaltstypen

monatliches Nettoeinkommen von ... bis unter ... DM								Monatliches Nettoeinkommen des Haushaltsvorstands von ... bis unter ... DM	
700 - 800	800 - 900	900 - 1 000	1 000 - 1 100	1 100 - 1 200	1 200 - 1 500	1 500 - 2 000	2 000 und mehr		
<b>Ehepaare mit 3 und mehr Kindern ohne zusätzliche Person(en)</b>									
-	-	-	-	-	-	-	-	kein Einkommen unter	200
3	1	-	1	-	1	-	1	200 -	300
4	15	12	7	6	7	2	-	300 -	400
64	82	79	69	49	85	26	1	400 -	500
181	132	107	102	93	140	59	7	500 -	600
151	114	86	51	59	90	41	7	600 -	700
83	68	44	34	25	42	19	1	700 -	800
189	23	22	19	4	16	7	2	800 -	900
-	59	3	4	4	4	6	3	900 -	1 000
-	-	19	4	2	4	1	-	1 000 -	1 100
-	-	-	18	1	3	1	-	1 100 -	1 200
-	-	-	-	-	1	1	-	1 200 -	1 500
-	-	-	-	-	4	-	2	1 500 -	2 000
-	-	-	-	-	-	-	1	2 000 und mehr	
675	494	372	309	243	397	163	25	Zusammen	
<b>Übrige Haushalte</b>									
-	-	-	-	-	-	-	-	kein Einkommen unter	200
-	5	1	1	1	2	1	-	200 -	300
14	9	9	11	4	11	2	-	300 -	400
108	65	70	61	32	61	24	4	400 -	500
100	107	94	85	63	102	35	6	500 -	600
76	63	43	34	26	57	16	-	600 -	700
19	28	28	14	12	28	13	1	700 -	800
21	6	7	6	10	10	3	-	800 -	900
-	18	2	5	2	3	3	1	900 -	1 000
-	-	7	-	-	2	2	-	1 000 -	1 100
-	-	-	-	-	3	-	-	1 100 -	1 200
-	-	-	-	5	-	-	-	1 200 -	1 500
-	-	-	-	-	-	-	-	1 500 -	2 000
-	-	-	-	-	-	2	-	2 000 und mehr	
338	301	261	217	155	279	101	13	Zusammen	
<b>zusammen</b>									
-	1	-	-	-	-	1	-	kein Einkommen unter	200
15	16	8	4	1	3	2	1	200 -	300
99	80	45	35	16	30	5	-	300 -	400
1 153	560	403	271	166	193	57	5	400 -	500
2 126	1 210	623	441	284	376	100	15	500 -	600
807	741	477	243	175	242	68	7	600 -	700
211	247	206	132	76	130	36	2	700 -	800
510	57	61	50	29	53	14	2	800 -	900
-	203	18	17	14	15	14	4	900 -	1 000
-	-	55	7	8	11	4	-	1 000 -	1 100
-	-	-	31	1	11	1	-	1 100 -	1 200
-	-	-	-	9	1	1	-	1 200 -	1 500
-	-	-	-	-	11	-	2	1 500 -	2 000
-	-	-	-	-	-	4	1	2 000 und mehr	
4 921	3 115	1 896	1 231	779	1 076	307	41	Zusammen	
<b>Nichterwerbstätiger</b>									
<b>2 Personen</b>									
1	-	-	2	-	-	-	-	kein Einkommen unter	200
25	8	7	1	1	-	1	2	200 -	300
86	30	10	4	-	-	-	-	300 -	400
115	38	21	11	3	6	3	1	400 -	500
58	36	13	8	8	6	-	-	500 -	600
27	29	22	8	6	9	1	1	600 -	700
27	16	14	11	5	9	3	1	700 -	800
249	18	9	4	5	9	3	-	800 -	900
-	123	6	3	-	3	-	-	900 -	1 000
-	-	75	2	2	1	2	-	1 000 -	1 100
-	-	-	28	1	4	-	1	1 100 -	1 200
-	-	-	-	19	-	2	-	1 200 -	1 500
-	-	-	-	-	29	1	1	1 500 -	2 000
-	-	-	-	-	-	14	1	2 000 und mehr	
588	298	177	82	50	76	30	11	Zusammen	

## 8. Mehrpersonenhaushalte <sup>1)</sup> nach Einkommen des Haushalts, Einkommen und sozialer

Monatliches Nettoeinkommen des Haushaltsvorstands von ... bis unter ... DM	Haushalte insgesamt	Von den Haushalten hatten ein						davon:
		unter 200	200 - 300	300 - 400	400 - 500	500 - 600	600 - 700	
kein Einkommen	31	7	3	10	9	-	1	
unter 200	1 702	1 053	458	131	34	15	8	
200 - 300	2 720	-	2 014	525	130	32	11	
300 - 400	2 695	-	-	2 150	425	81	22	
400 - 500	1 773	-	-	-	1 592	123	37	
500 - 600	975	-	-	-	-	908	46	
600 - 700	541	-	-	-	-	-	511	
700 - 800	247	-	-	-	-	-	-	
800 - 900	118	-	-	-	-	-	-	
900 - 1 000	69	-	-	-	-	-	-	
1 000 - 1 100	24	-	-	-	-	-	-	
1 100 - 1 200	16	-	-	-	-	-	-	
1 200 - 1 500	29	-	-	-	-	-	-	
1 500 - 2 000	10	-	-	-	-	-	-	
2 000 und mehr	3	-	-	-	-	-	-	
<b>Zusammen</b>	<b>10 953</b>	<b>1 060</b>	<b>2 475</b>	<b>2 816</b>	<b>2 190</b>	<b>1 159</b>	<b>636</b>	
kein Einkommen	45	5	11	15	8	-	4	
unter 200	2 119	345	397	468	482	293	92	
200 - 300	2 168	-	374	415	488	504	265	
300 - 400	864	-	-	236	145	145	157	
400 - 500	353	-	-	-	135	66	44	
500 - 600	187	-	-	-	-	86	19	
600 - 700	88	-	-	-	-	-	32	
700 - 800	50	-	-	-	-	-	-	
800 - 900	17	-	-	-	-	-	-	
900 - 1 000	13	-	-	-	-	-	-	
1 000 - 1 100	10	-	-	-	-	-	-	
1 100 - 1 200	5	-	-	-	-	-	-	
1 200 - 1 500	2	-	-	-	-	-	-	
1 500 - 2 000	5	-	-	-	-	-	-	
2 000 und mehr	-	-	-	-	-	-	-	
<b>Zusammen</b>	<b>5 926</b>	<b>350</b>	<b>782</b>	<b>1 134</b>	<b>1 258</b>	<b>1 094</b>	<b>613</b>	
kein Einkommen	65	3	5	10	10	17	9	
unter 200	1 431	145	152	206	279	231	162	
200 - 300	1 847	-	256	158	241	354	299	
300 - 400	1 065	-	-	183	112	154	221	
400 - 500	599	-	-	-	146	57	87	
500 - 600	359	-	-	-	-	116	40	
600 - 700	198	-	-	-	-	-	54	
700 - 800	96	-	-	-	-	-	-	
800 - 900	64	-	-	-	-	-	-	
900 - 1 000	43	-	-	-	-	-	-	
1 000 - 1 100	22	-	-	-	-	-	-	
1 100 - 1 200	12	-	-	-	-	-	-	
1 200 - 1 500	13	-	-	-	-	-	-	
1 500 - 2 000	4	-	-	-	-	-	-	
2 000 und mehr	2	-	-	-	-	-	-	
<b>Zusammen</b>	<b>5 820</b>	<b>148</b>	<b>413</b>	<b>557</b>	<b>788</b>	<b>929</b>	<b>872</b>	
kein Einkommen	12	1	1	2	3	3	1	
unter 200	418	56	40	64	120	82	33	
200 - 300	647	-	118	61	101	153	112	
300 - 400	575	-	-	102	60	81	143	
400 - 500	388	-	-	-	82	33	66	
500 - 600	218	-	-	-	-	69	24	
600 - 700	139	-	-	-	-	-	40	
700 - 800	62	-	-	-	-	-	-	
800 - 900	37	-	-	-	-	-	-	
900 - 1 000	29	-	-	-	-	-	-	
1 000 - 1 100	13	-	-	-	-	-	-	
1 100 - 1 200	8	-	-	-	-	-	-	
1 200 - 1 500	8	-	-	-	-	-	-	
1 500 - 2 000	4	-	-	-	-	-	-	
2 000 und mehr	2	-	-	-	-	-	-	
<b>Zusammen</b>	<b>2 560</b>	<b>57</b>	<b>159</b>	<b>229</b>	<b>366</b>	<b>421</b>	<b>419</b>	

1) Nur Haushalte mit Einkommensangaben.

# Stellung des Haushaltsvorstands, Haushaltsgröße und ausgewählten Haushaltstypen

monatliches Nettoeinkommen von ... bis unter ... DM								Monatliches Nettoeinkommen des Haushaltsvorstands von ... bis unter ... DM	
700 - 800	800 - 900	900 - 1 000	1 000 - 1 100	1 100 - 1 200	1 200 - 1 500	1 500 - 2 000	2 000 und mehr		
<b>Alleinlebende Ehepaare</b>									
1	-	-	-	-	-	-	-	kein Einkommen unter	200
2	-	1	-	-	-	-	-	200 -	300
4	3	-	1	-	-	-	-	300 -	400
8	3	3	1	-	1	1	-	400 -	500
9	7	3	1	1	-	-	-	500 -	600
11	5	1	2	-	1	1	-	600 -	700
13	5	5	2	1	3	-	1	700 -	800
229	13	3	-	-	2	-	-	800 -	900
-	114	2	1	-	1	-	-	900 -	1 000
-	-	68	-	-	-	1	-	1 000 -	1 100
-	-	-	22	1	1	-	-	1 100 -	1 200
-	-	-	-	16	-	-	-	1 200 -	1 500
-	-	-	-	-	28	1	-	1 500 -	2 000
-	-	-	-	-	-	10	-	2 000 und mehr	
-	-	-	-	-	-	-	3	Zusammen	
277	150	86	30	19	37	14	4		
<b>Übrige Haushalte</b>									
-	-	-	2	-	-	-	-	kein Einkommen unter	200
23	8	6	1	1	-	1	2	200 -	300
82	27	10	3	-	-	-	-	300 -	400
107	35	18	10	3	5	2	1	400 -	500
49	29	10	7	7	6	-	-	500 -	600
16	24	21	6	6	8	-	1	600 -	700
14	11	9	9	4	6	3	-	700 -	800
20	5	6	4	5	7	3	-	800 -	900
-	9	4	2	-	2	-	-	900 -	1 000
-	-	7	2	2	1	1	-	1 000 -	1 100
-	-	-	6	-	3	-	1	1 100 -	1 200
-	-	-	-	3	-	2	-	1 200 -	1 500
-	-	-	-	-	1	-	1	1 500 -	2 000
-	-	-	-	-	-	4	1	2 000 und mehr	
-	-	-	-	-	-	-	-	Zusammen	
311	148	91	52	31	39	16	7		
<b>3 Personen</b>									
6	2	1	1	1	-	-	-	kein Einkommen unter	200
130	56	42	10	8	6	4	-	200 -	300
223	153	90	47	13	13	-	-	300 -	400
177	103	51	34	12	15	2	1	400 -	500
118	87	49	24	13	13	3	2	500 -	600
44	57	41	21	22	11	7	-	600 -	700
24	17	27	33	25	14	4	-	700 -	800
34	8	9	19	13	9	4	-	800 -	900
-	31	6	5	4	14	3	1	900 -	1 000
-	-	24	3	2	9	3	2	1 000 -	1 100
-	-	-	12	-	4	5	1	1 100 -	1 200
-	-	-	-	6	-	5	1	1 200 -	1 500
-	-	-	-	-	5	7	1	1 500 -	2 000
-	-	-	-	-	-	3	1	2 000 und mehr	
-	-	-	-	-	-	-	2	Zusammen	
756	514	340	209	119	113	50	12		
<b>Ehepaare mit Kind</b>									
1	-	-	-	-	-	-	-	kein Einkommen unter	200
14	4	4	-	1	-	-	-	200 -	300
58	30	10	2	-	2	-	-	300 -	400
104	56	18	8	-	3	-	-	400 -	500
84	64	34	12	8	3	1	1	500 -	600
28	42	30	11	9	4	1	-	600 -	700
13	10	23	23	20	8	2	-	700 -	800
19	3	4	17	9	6	4	-	800 -	900
-	17	1	2	1	13	2	1	900 -	1 000
-	-	17	2	1	6	3	-	1 000 -	1 100
-	-	-	6	-	3	3	1	1 100 -	1 200
-	-	-	-	4	-	4	-	1 200 -	1 500
-	-	-	-	-	2	5	1	1 500 -	2 000
-	-	-	-	-	-	3	1	2 000 und mehr	
-	-	-	-	-	-	-	2	Zusammen	
321	226	141	83	53	50	28	7		

## 8. Mehrpersonenhaushalte <sup>1)</sup> nach Einkommen des Haushalts, Einkommen und sozialer

Monatliches Nettoeinkommen des Haushaltsvorstands von ... bis unter ... DM	Haushalte insgesamt	Von den Haushalten hatten ein					
		unter 200	200 - 300	300 - 400	400 - 500	500 - 600	600 - 700
kein Einkommen	53	2	4	8	7	14	8
unter 200	1 013	89	112	142	159	149	129
200 - 300	1 200	-	138	97	140	201	187
300 - 400	490	-	-	81	52	73	78
400 - 500	211	-	-	-	64	24	21
500 - 600	141	-	-	-	-	47	16
600 - 700	59	-	-	-	-	-	14
700 - 800	34	-	-	-	-	-	-
800 - 900	27	-	-	-	-	-	-
900 - 1 000	14	-	-	-	-	-	-
1 000 - 1 100	9	-	-	-	-	-	-
1 100 - 1 200	4	-	-	-	-	-	-
1 200 - 1 500	5	-	-	-	-	-	-
1 500 - 2 000	-	-	-	-	-	-	-
2 000 und mehr	-	-	-	-	-	-	-
Zusammen	3 260	91	254	328	422	508	453
Haushalte mit							
kein Einkommen	37	3	1	3	7	1	9
unter 200	596	23	29	52	70	94	81
200 - 300	784	-	83	31	55	91	101
300 - 400	469	-	-	72	31	40	53
400 - 500	261	-	-	-	43	21	27
500 - 600	140	-	-	-	-	32	7
600 - 700	87	-	-	-	-	-	21
700 - 800	46	-	-	-	-	-	-
800 - 900	20	-	-	-	-	-	-
900 - 1 000	26	-	-	-	-	-	-
1 000 - 1 100	10	-	-	-	-	-	-
1 100 - 1 200	6	-	-	-	-	-	-
1 200 - 1 500	11	-	-	-	-	-	-
1 500 - 2 000	3	-	-	-	-	-	-
2 000 und mehr	1	-	-	-	-	-	-
Zusammen	2 497	26	113	158	206	279	299
davon:							
kein Einkommen	13	-	-	2	2	1	5
unter 200	131	13	5	9	20	22	17
200 - 300	241	-	38	14	13	33	33
300 - 400	215	-	-	51	16	21	19
400 - 500	137	-	-	-	28	14	14
500 - 600	73	-	-	-	-	19	4
600 - 700	53	-	-	-	-	-	10
700 - 800	24	-	-	-	-	-	-
800 - 900	13	-	-	-	-	-	-
900 - 1 000	12	-	-	-	-	-	-
1 000 - 1 100	7	-	-	-	-	-	-
1 100 - 1 200	4	-	-	-	-	-	-
1 200 - 1 500	5	-	-	-	-	-	-
1 500 - 2 000	1	-	-	-	-	-	-
2 000 und mehr	1	-	-	-	-	-	-
Zusammen	930	13	43	76	79	110	102
kein Einkommen	24	3	1	1	5	-	4
unter 200	465	10	24	43	50	72	64
200 - 300	543	-	45	17	42	58	68
300 - 400	254	-	-	21	15	19	34
400 - 500	124	-	-	-	15	7	13
500 - 600	67	-	-	-	-	13	3
600 - 700	34	-	-	-	-	-	11
700 - 800	22	-	-	-	-	-	-
800 - 900	7	-	-	-	-	-	-
900 - 1 000	14	-	-	-	-	-	-
1 000 - 1 100	3	-	-	-	-	-	-
1 100 - 1 200	2	-	-	-	-	-	-
1 200 - 1 500	6	-	-	-	-	-	-
1 500 - 2 000	2	-	-	-	-	-	-
2 000 und mehr	-	-	-	-	-	-	-
Zusammen	1 567	13	70	82	127	169	197

1) Nur Haushalte mit Einkommensangaben.

# Stellung des Haushaltsvorstands, Haushaltsgröße und ausgewählten Haushaltstypen

monatliches Nettoeinkommen von ... bis unter ... DM								Monatliches Nettoeinkommen des Haushaltsvorstands von ... bis unter ... DM
700 - 800	800 - 900	900 - 1 000	1 000 - 1 100	1 100 - 1 200	1 200 - 1 500	1 500 - 2 000	2 000 und mehr	
<b>Übrige Haushalte</b>								
5	2	1	1	1	-	-	-	kein Einkommen unter 200
116	52	38	10	7	6	4	-	200 - 300
165	123	80	45	13	11	-	-	300 - 400
73	47	33	26	12	12	2	1	400 - 500
34	23	15	12	5	10	2	1	500 - 600
16	15	11	10	13	7	6	-	600 - 700
11	7	4	10	5	6	2	-	700 - 800
15	5	5	2	4	3	-	-	800 - 900
-	14	5	3	3	1	1	-	900 - 1 000
-	-	7	1	1	3	-	2	1 000 - 1 100
-	-	-	6	-	1	2	-	1 100 - 1 200
-	-	-	-	2	-	1	1	1 200 - 1 500
-	-	-	-	-	3	2	-	1 500 - 2 000
-	-	-	-	-	-	-	-	2 000 und mehr
435	288	199	126	66	63	22	5	Zusammen
<b>4 Personen</b>								
2	6	2	3	-	-	-	-	kein Einkommen unter 200
75	48	55	38	19	9	3	-	200 - 300
89	104	85	63	33	37	12	-	300 - 400
73	53	52	32	20	37	5	1	400 - 500
39	43	21	21	15	23	7	1	500 - 600
10	28	12	15	12	17	5	2	600 - 700
9	11	8	8	11	14	4	1	700 - 800
12	2	6	5	4	13	1	3	800 - 900
-	6	1	1	4	5	3	-	900 - 1 000
-	-	10	-	2	6	7	1	1 000 - 1 100
-	-	-	2	-	3	5	-	1 100 - 1 200
-	-	-	-	1	2	2	3	1 200 - 1 500
-	-	-	-	-	3	3	5	1 500 - 2 000
-	-	-	-	-	-	2	1	2 000 und mehr
-	-	-	-	-	-	-	1	
309	301	252	188	121	169	57	19	Zusammen
<b>Ehepaare mit 2 Kindern</b>								
-	2	-	1	-	-	-	-	kein Einkommen unter 200
20	10	6	9	-	-	-	-	200 - 300
30	32	26	13	3	5	1	-	300 - 400
32	15	20	18	10	12	-	1	400 - 500
17	24	7	15	7	10	-	1	500 - 600
3	13	8	7	7	9	2	1	600 - 700
8	8	4	3	8	7	4	1	700 - 800
6	1	1	4	2	6	1	3	800 - 900
-	3	1	1	3	3	2	-	900 - 1 000
-	-	3	-	1	3	4	1	1 000 - 1 100
-	-	-	2	-	2	3	-	1 100 - 1 200
-	-	-	-	1	2	-	1	1 200 - 1 500
-	-	-	-	-	2	1	2	1 500 - 2 000
-	-	-	-	-	-	-	1	
116	108	76	73	42	61	18	13	Zusammen
<b>Übrige Haushalte</b>								
2	4	2	2	-	-	-	-	kein Einkommen unter 200
55	38	49	29	19	9	3	-	200 - 300
59	72	59	50	30	32	11	-	300 - 400
41	38	32	14	10	25	5	-	400 - 500
22	19	14	6	8	13	7	-	500 - 600
7	15	4	8	5	8	3	1	600 - 700
1	3	4	5	3	7	-	-	700 - 800
6	1	5	1	2	7	-	-	800 - 900
-	3	-	-	1	2	1	-	900 - 1 000
-	-	7	-	1	3	3	-	1 000 - 1 100
-	-	-	-	-	1	2	-	1 100 - 1 200
-	-	-	-	-	-	-	2	1 200 - 1 500
-	-	-	-	-	1	2	3	1 500 - 2 000
-	-	-	-	-	-	2	-	
-	-	-	-	-	-	-	-	2 000 und mehr
193	193	176	115	79	108	39	6	Zusammen

## 8. Mehrpersonenhaushalte <sup>1)</sup> nach Einkommen des Haushalts, Einkommen und sozialer

Monatliches Nettoeinkommen des Haushaltsvorstands von ... bis unter ... DM	Haushalte insgesamt	Von den Haushalten hatten ein						
		unter 200	200 - 300	300 - 400	400 - 500	500 - 600	600 - 700	
								Haushalte mit
kein Einkommen	18	-	1	2	2	-	2	
unter 200	466	6	3	12	33	59	59	
200 - 300	558	-	17	14	25	48	76	
300 - 400	416	-	-	57	27	26	34	
400 - 500	260	-	-	-	44	21	21	
500 - 600	147	-	-	-	-	40	10	
600 - 700	73	-	-	-	-	-	17	
700 - 800	38	-	-	-	-	-	-	
800 - 900	25	-	-	-	-	-	-	
900 - 1 000	9	-	-	-	-	-	-	
1 000 - 1 100	9	-	-	-	-	-	-	
1 100 - 1 200	4	-	-	-	-	-	-	
1 200 - 1 500	9	-	-	-	-	-	-	
1 500 - 2 000	3	-	-	-	-	-	-	
2 000 und mehr	2	-	-	-	-	-	-	
<b>Zusammen</b>	<b>2 037</b>	<b>6</b>	<b>21</b>	<b>85</b>	<b>131</b>	<b>194</b>	<b>219</b>	
								davon:
kein Einkommen	3	-	-	-	-	-	1	
unter 200	75	2	2	1	5	4	7	
200 - 300	137	-	10	9	9	15	9	
300 - 400	160	-	-	39	12	13	10	
400 - 500	116	-	-	-	38	12	10	
500 - 600	87	-	-	-	-	33	6	
600 - 700	43	-	-	-	-	-	11	
700 - 800	22	-	-	-	-	-	-	
800 - 900	16	-	-	-	-	-	-	
900 - 1 000	6	-	-	-	-	-	-	
1 000 - 1 100	4	-	-	-	-	-	-	
1 100 - 1 200	1	-	-	-	-	-	-	
1 200 - 1 500	7	-	-	-	-	-	-	
1 500 - 2 000	1	-	-	-	-	-	-	
2 000 und mehr	-	-	-	-	-	-	-	
<b>Zusammen</b>	<b>678</b>	<b>2</b>	<b>12</b>	<b>49</b>	<b>64</b>	<b>77</b>	<b>54</b>	
kein Einkommen	15	-	1	2	2	-	1	
unter 200	391	4	1	11	28	55	52	
200 - 300	421	-	7	5	16	33	67	
300 - 400	256	-	-	18	15	13	24	
400 - 500	144	-	-	-	6	9	11	
500 - 600	60	-	-	-	-	7	4	
600 - 700	30	-	-	-	-	-	6	
700 - 800	16	-	-	-	-	-	-	
800 - 900	9	-	-	-	-	-	-	
900 - 1 000	3	-	-	-	-	-	-	
1 000 - 1 100	5	-	-	-	-	-	-	
1 100 - 1 200	3	-	-	-	-	-	-	
1 200 - 1 500	2	-	-	-	-	-	-	
1 500 - 2 000	2	-	-	-	-	-	-	
2 000 und mehr	2	-	-	-	-	-	-	
<b>Zusammen</b>	<b>1 359</b>	<b>4</b>	<b>9</b>	<b>36</b>	<b>67</b>	<b>117</b>	<b>165</b>	
								Haushalte
kein Einkommen	196	18	21	40	36	18	25	
unter 200	6 314	1 572	1 039	869	898	692	402	
200 - 300	8 077	-	2 744	1 143	939	1 029	752	
300 - 400	5 509	-	-	2 698	740	446	487	
400 - 500	3 246	-	-	-	1 960	288	216	
500 - 600	1 808	-	-	-	-	1 182	122	
600 - 700	987	-	-	-	-	-	635	
700 - 800	477	-	-	-	-	-	-	
800 - 900	244	-	-	-	-	-	-	
900 - 1 000	160	-	-	-	-	-	-	
1 000 - 1 100	75	-	-	-	-	-	-	
1 100 - 1 200	43	-	-	-	-	-	-	
1 200 - 1 500	64	-	-	-	-	-	-	
1 500 - 2 000	25	-	-	-	-	-	-	
2 000 und mehr	8	-	-	-	-	-	-	
<b>Zusammen</b>	<b>27 233</b>	<b>1 590</b>	<b>3 804</b>	<b>4 750</b>	<b>4 573</b>	<b>3 655</b>	<b>2 639</b>	

1) Nur Haushalte mit Einkommensangaben.

# Stellung des Haushaltsvorstands, Haushaltsgröße und ausgewählten Haushaltstypen

monatliches Nettoeinkommen von ... bis unter ... DM								Monatliches Nettoeinkommen des Haushaltsvorstands von ... bis unter ... DM	
700 - 800	800 - 900	900 - 1 000	1 000 - 1 100	1 100 - 1 200	1 200 - 1 500	1 500 - 2 000	2 000 und mehr		
<b>5 und mehr Personen</b>									
1	2	-	1	-	4	2	1	kein Einkommen	
48	58	47	40	21	53	22	5	unter	200
62	68	57	58	32	69	28	4	200	300
41	43	44	33	25	54	25	7	300	400
25	36	25	22	15	26	16	9	400	500
13	14	11	9	8	27	13	2	500	600
4	4	11	3	7	12	12	3	600	700
10	3	1	4	5	7	6	2	700	800
-	6	3	2	4	3	6	1	800	900
-	-	4	1	-	-	4	-	900	1 000
-	-	-	2	-	6	-	-	1 000	1 100
-	-	-	-	1	2	1	-	1 100	1 200
-	-	-	-	-	6	1	2	1 200	1 500
-	-	-	-	-	-	1	2	1 500	2 000
-	-	-	-	-	-	-	2	2 000 und mehr	
204	234	203	175	119	269	137	40	Zusammen	
<b>Ehepaare mit 3 und mehr Kindern ohne zusätzliche Person(en)</b>									
-	10	-	-	-	1	-	1	kein Einkommen	
4	-	-	11	2	13	2	2	unter	200
8	11	15	14	9	17	8	3	200	300
14	11	14	8	10	21	7	1	300	400
12	14	4	7	6	8	4	1	400	500
8	7	5	5	2	14	7	-	500	600
3	4	8	2	2	4	7	2	600	700
8	1	1	1	3	1	5	2	700	800
-	4	2	2	3	2	3	-	800	900
-	-	3	1	-	-	2	-	900	1 000
-	-	-	1	1	2	-	-	1 000	1 100
-	-	-	-	-	1	-	-	1 100	1 200
-	-	-	-	-	4	1	2	1 200	1 500
-	-	-	-	-	-	1	-	1 500	2 000
-	-	-	-	-	-	-	-	2 000 und mehr	
57	62	62	52	38	88	47	14	Zusammen	
<b>Übrige Haushalte</b>									
1	2	-	1	-	3	2	-	kein Einkommen	
44	48	37	29	19	40	20	3	unter	200
54	57	42	44	23	52	20	1	200	300
27	32	30	25	15	33	18	6	300	400
13	22	21	15	9	18	12	8	400	500
5	7	6	4	6	13	6	2	500	600
1	-	3	1	5	8	5	1	600	700
2	2	-	3	2	6	1	-	700	800
-	2	1	-	1	1	3	1	800	900
-	-	1	-	-	-	2	-	900	1 000
-	-	-	1	-	4	-	-	1 000	1 100
-	-	-	-	1	1	1	-	1 100	1 200
-	-	-	-	-	2	-	-	1 200	1 500
-	-	-	-	-	-	-	2	1 500	2 000
-	-	-	-	-	-	-	2	2 000 und mehr	
147	172	141	123	81	181	90	26	Zusammen	
<b>zusammen</b>									
10	10	3	7	1	4	2	1	kein Einkommen	
278	170	151	89	49	68	30	7	unter	200
460	355	242	172	78	119	40	4	200	300
406	237	168	110	60	112	35	10	300	400
240	202	108	75	51	68	26	12	400	500
94	128	86	53	48	64	26	5	500	600
64	48	60	55	48	49	23	5	600	700
305	31	25	32	27	38	14	5	700	800
-	166	16	11	12	25	12	2	800	900
-	-	113	6	6	16	16	3	900	1 000
-	-	-	44	2	17	10	2	1 000	1 100
-	-	-	-	27	4	8	4	1 100	1 200
-	-	-	-	-	43	12	9	1 200	1 500
-	-	-	-	-	-	20	5	1 500	2 000
-	-	-	-	-	-	-	8	2 000 und mehr	
1 857	1 347	972	654	409	627	274	82	Zusammen	



## 9. Vertriebenenhaushalte <sup>1)</sup> nach Einkommen,

Lfd. Nr.	Haushaltstyp	Haushalte insgesamt	Von den Haus			
			unter 200	200 - 300	300 - 400	400 - 500
<b>Haupt</b>						
1	<b>Zusammen</b>	16 264	662	1 101	1 664	2 405
2	darunter <sup>2)</sup> Alleinlebende männliche Personen	334	64	49	67	51
3	Alleinlebende weibliche Personen	1 342	448	398	184	113
4	Ehepaare ohne Kinder	3 244	91	425	634	583
5	Ehepaare mit 1 Kind	3 359	8	37	274	674
6	Ehepaare mit 2 Kindern	2 586	3	16	153	412
7	Ehepaare mit 3 und mehr Kindern	1 746	1	4	50	182
8	Elternteile mit 1 Kind	895	33	82	153	167
9	Elternteile mit 2 Kindern	502	6	23	32	52
10	Elternteile mit 3 und mehr Kindern	208	1	16	9	11
<b>Eigen</b>						
1	<b>Zusammen</b>	4 949	64	168	386	672
2	darunter <sup>2)</sup> Alleinlebende männliche Personen	82	5	11	17	18
3	Alleinlebende weibliche Personen	100	32	39	8	5
4	Ehepaare ohne Kinder	770	22	76	144	161
5	Ehepaare mit 1 Kind	1 014	3	10	76	158
6	Ehepaare mit 2 Kindern	1 002	1	6	74	164
7	Ehepaare mit 3 und mehr Kindern	726	-	-	18	83
8	Elternteile mit 1 Kind	127	1	10	17	23
9	Elternteile mit 2 Kindern	67	-	3	3	5
10	Elternteile mit 3 und mehr Kindern	53	-	1	4	2
<b>Unter</b>						
1	<b>Zusammen</b>	6 009	1 137	1 126	1 045	842
2	darunter <sup>2)</sup> Alleinlebende männliche Personen	1 038	147	113	293	193
3	Alleinlebende weibliche Personen	2 093	897	632	250	93
4	Ehepaare ohne Kinder	1 023	56	262	220	144
5	Ehepaare mit 1 Kind	598	1	16	82	160
6	Ehepaare mit 2 Kindern	312	-	3	42	97
7	Ehepaare mit 3 und mehr Kindern	75	-	2	7	17
8	Elternteile mit 1 Kind	374	21	62	87	66
9	Elternteile mit 2 Kindern	111	6	12	12	15
10	Elternteile mit 3 und mehr Kindern	33	1	4	3	4
<b>Haushalte</b>						
1	<b>Insgesamt</b>	27 222	1 863	2 395	3 095	3 919
2	darunter <sup>2)</sup> Alleinlebende männliche Personen	1 454	216	173	377	262
3	Alleinlebende weibliche Personen	3 535	1 377	1 069	442	211
4	Ehepaare ohne Kinder	5 037	169	763	998	888
5	Ehepaare mit 1 Kind	4 971	12	63	432	992
6	Ehepaare mit 2 Kindern	3 900	4	25	269	673
7	Ehepaare mit 3 und mehr Kindern	2 547	1	6	75	282
8	Elternteile mit 1 Kind	1 396	55	154	257	256
9	Elternteile mit 2 Kindern	680	12	38	47	72
10	Elternteile mit 3 und mehr Kindern	294	2	21	16	17

1) D. s. Haushalte, deren Vorstand Inhaber des Bundesvertriebenenausweises A oder B war.-

# Haushaltstyp und Wohnverhältnis

halten hatten ein monatliches Nettoeinkommen von ... bis unter ... DM											Lfd. Nr.
500 - 600	600 - 700	700 - 800	800 - 900	900 - 1 000	1 000 - 1 100	1 100 - 1 200	1 200 - 1 500	1 500 - 2 000	2 000 und mehr	Ohne Angabe	
<b>mieter</b>											
2 278	1 828	1 359	1 044	688	499	337	488	227	63	1 621	1
19	18	8	6	1	4	4	2	3	1	37	2
47	23	17	9	4	2	-	1	-	-	96	3
425	334	195	121	55	38	22	34	17	7	263	4
576	486	378	262	145	81	41	59	25	4	309	5
462	328	237	227	144	115	83	96	35	12	263	6
270	241	177	125	122	106	76	135	76	15	166	7
174	87	43	33	12	6	3	5	1	-	96	8
71	58	72	46	34	22	12	7	4	-	63	9
19	16	21	20	18	16	6	16	8	1	30	10
<b>tümer</b>											
576	543	474	328	225	170	118	213	104	55	853	1
9	3	4	1	1	1	-	-	3	1	8	2
1	2	3	1	-	-	-	-	1	-	8	3
83	71	34	32	12	7	5	14	8	5	96	4
149	147	149	69	41	16	22	17	6	5	146	5
144	118	109	70	49	48	18	33	16	7	145	6
85	77	56	48	56	39	36	68	29	15	116	7
22	15	11	4	3	2	-	-	1	-	18	8
8	6	9	5	6	3	3	1	1	-	14	9
4	4	5	1	2	5	4	4	3	2	12	10
<b>mieter</b>											
512	326	217	102	52	32	21	23	10	2	562	1
78	41	18	11	3	-	1	2	1	-	137	2
24	11	10	2	1	-	1	-	-	-	172	3
95	85	50	12	12	7	2	2	2	-	74	4
104	77	62	26	8	5	3	2	1	-	51	5
57	31	21	12	8	5	5	4	1	2	24	6
20	7	5	3	2	1	3	-	1	-	7	7
53	23	13	8	3	2	-	-	-	-	36	8
15	14	6	7	2	1	3	1	1	-	16	9
2	2	2	3	2	2	1	1	2	-	4	10
<b>insgesamt</b>											
3 366	2 697	2 050	1 474	965	701	476	724	341	120	3 036	1
106	62	30	18	5	5	5	4	7	2	182	2
72	36	30	12	5	2	1	1	1	-	276	3
603	490	279	165	79	52	29	50	27	12	433	4
829	710	589	357	194	102	66	78	32	9	506	5
663	477	367	309	201	168	106	133	52	21	432	6
375	325	238	176	180	146	115	203	106	30	289	7
249	125	67	45	18	10	3	5	2	-	150	8
94	78	87	58	42	26	18	9	6	-	93	9
25	22	28	24	22	23	11	21	13	3	46	10

2) Ohne Haushalte mit zusätzlichen Personen.

# 10. Vertriebenenhaushalte <sup>1)</sup> nach sozialer Stellung des Haushaltsvorstands, Haushaltseinkommen, Wohnverhältnis und Baualter der Wohnung

Monatliches Haushaltsnettoein- kommen von ... bis unter ... DM	Haushalte insgesamt	Von den Haushaltsvorständen waren							
		Selb- ständige	Beamte oder Ange- stellte	Arbeiter	Rentner	Pen- sionäre	Unter- stüt- zungs- empfänger	sonstige nicht- erwerbs- tätige Personen	
<b>Haushalte insgesamt</b>									
in bis 20.6.1948 fertiggestellten Wohnungen									
unter 200	1 164	7	12	79	811	15	198	42	
200 - 300	1 373	6	58	239	883	41	96	50	
300 - 400	1 669	25	157	889	449	84	42	23	
400 - 500	1 784	29	274	1 078	277	82	26	18	
500 - 600	1 350	41	217	772	243	50	18	9	
600 - 700	1 031	40	215	571	149	44	8	4	
700 - 800	700	32	179	372	86	26	4	1	
800 - 900	533	33	153	230	83	25	3	6	
900 - 1 000	342	31	95	162	40	10	3	1	
1 000 - 1 100	241	22	87	87	25	13	4	3	
1 100 - 1 200	160	20	47	70	12	8	-	3	
1 200 - 1 500	253	41	116	64	21	8	1	2	
1 500 - 2 000	124	42	41	24	10	6	-	1	
2 000 und mehr	55	32	12	4	3	3	-	1	
Ohne Angabe	1 462	564	246	270	246	46	24	66	
<b>Zusammen</b>	<b>12 241</b>	<b>965</b>	<b>1 909</b>	<b>4 911</b>	<b>3 338</b>	<b>461</b>	<b>427</b>	<b>230</b>	
in nach dem 20.6.1948 fertiggestellten Wohnungen									
unter 200	673	1	-	28	485	19	116	24	
200 - 300	983	12	28	161	643	48	70	21	
300 - 400	1 377	16	109	698	391	125	26	12	
400 - 500	2 076	24	318	1 313	283	110	12	16	
500 - 600	1 971	28	474	1 106	249	97	11	6	
600 - 700	1 638	29	440	899	164	85	13	8	
700 - 800	1 317	29	409	673	140	51	7	8	
800 - 900	933	28	343	430	73	54	3	2	
900 - 1 000	609	21	257	238	62	27	-	4	
1 000 - 1 100	452	27	196	162	45	22	-	-	
1 100 - 1 200	307	19	142	106	19	20	-	1	
1 200 - 1 500	464	38	220	156	22	24	1	3	
1 500 - 2 000	211	53	88	51	9	8	-	2	
2 000 und mehr	65	33	19	7	4	2	-	-	
Ohne Angabe	1 516	439	393	318	219	79	10	58	
<b>Zusammen</b>	<b>14 592</b>	<b>797</b>	<b>3 436</b>	<b>6 346</b>	<b>2 808</b>	<b>771</b>	<b>269</b>	<b>165</b>	
<b>Insgesamt</b>									
unter 200	1 837	8	12	107	1 296	34	314	66	
200 - 300	2 356	18	86	400	1 526	89	166	71	
300 - 400	3 046	41	266	1 587	840	209	68	35	
400 - 500	3 860	53	592	2 391	560	192	38	34	
500 - 600	3 321	69	691	1 878	492	147	29	15	
600 - 700	2 669	69	655	1 470	313	129	21	12	
700 - 800	2 017	61	588	1 045	226	77	11	9	
800 - 900	1 466	61	496	660	156	79	6	8	
900 - 1 000	951	52	352	400	102	37	3	5	
1 000 - 1 100	693	49	283	249	70	35	4	3	
1 100 - 1 200	467	39	189	176	31	28	-	4	
1 200 - 1 500	717	79	336	220	43	32	2	5	
1 500 - 2 000	335	95	129	75	19	14	-	3	
2 000 und mehr	120	65	31	11	7	5	-	1	
Ohne Angabe	2 978	1 003	639	588	465	125	34	124	
<b>Zusammen</b>	<b>26 833</b>	<b>1 762</b>	<b>5 345</b>	<b>11 257</b>	<b>6 146</b>	<b>1 232</b>	<b>696</b>	<b>395</b>	
<b>Außerdem: Ohne Angabe des Baualters der Wohnung</b>									
<b>Zusammen</b>	<b>389</b>	.	.	.	.	.	.	.	
<b>Insgesamt</b>	<b>27 222</b>								

1) D.s. Haushalte, deren Vorstand Inhaber des Bundesvertriebenenausweises A oder B war.

10. Vertriebenenhaushalte<sup>1)</sup> nach sozialer Stellung des Haushaltsvorstands,  
Haushaltseinkommen, Wohnverhältnis und Baualter der Wohnung

Monatliches Haushaltsnettoein- kommen von ... bis unter ... DM	Haushalte insgesamt	Von den Haushaltsvorständen waren						
		Selb- ständige	Beamte oder Ange- stellte	Arbeiter	Rentner	Pen- sionäre	Unter- stüt- zungs- empfänger	sonstige nicht- erwerbs- tätige Personen
<b>Hauptmieter</b>								
in bis 20.6.1948 fertiggestellten Wohnungen								
unter 200	398	2	3	32	273	3	68	17
200 - 300	543	3	12	81	372	16	46	13
300 - 400	853	17	47	443	258	45	31	12
400 - 500	1 039	20	134	638	166	54	16	11
500 - 600	857	28	141	483	152	38	9	6
600 - 700	694	27	149	370	110	30	6	2
700 - 800	468	26	112	250	60	17	2	1
800 - 900	399	26	120	166	63	17	3	4
900 - 1 000	263	20	81	120	32	8	1	1
1 000 - 1 100	194	15	74	68	19	13	3	2
1 100 - 1 200	127	13	39	58	7	8	-	2
1 200 - 1 500	194	28	99	47	14	5	-	1
1 500 - 2 000	94	27	37	19	7	4	-	-
2 000 und mehr	41	24	10	3	1	2	-	1
Ohne Angabe	719	260	149	136	127	23	7	17
Zusammen	6 883	536	1 207	2 914	1 661	283	192	90
in nach dem 20.6.1948 fertiggestellten Wohnungen								
unter 200	249	1	-	14	174	5	49	6
200 - 300	532	7	11	80	362	22	41	9
300 - 400	777	7	63	371	229	84	18	5
400 - 500	1 322	13	232	768	206	84	8	11
500 - 600	1 385	15	365	732	183	78	8	4
600 - 700	1 109	14	337	559	118	67	9	5
700 - 800	863	18	311	385	102	37	5	5
800 - 900	638	18	269	252	53	43	2	1
900 - 1 000	412	12	194	141	43	19	-	3
1 000 - 1 100	299	11	146	91	32	19	-	-
1 100 - 1 200	202	7	105	66	8	16	-	-
1 200 - 1 500	288	17	159	79	12	18	1	2
1 500 - 2 000	127	23	57	31	8	7	-	1
2 000 und mehr	22	9	9	3	1	-	-	-
Ohne Angabe	855	176	285	191	117	51	9	26
Zusammen	9 080	348	2 543	3 763	1 648	550	150	78
Zusammen								
unter 200	647	3	3	46	447	8	117	23
200 - 300	1 075	10	23	161	734	38	87	22
300 - 400	1 630	24	110	814	487	129	49	17
400 - 500	2 361	33	366	1 406	372	138	24	22
500 - 600	2 242	43	506	1 215	335	116	17	10
600 - 700	1 803	41	486	929	228	97	15	7
700 - 800	1 331	44	423	635	162	54	7	6
800 - 900	1 037	44	389	418	116	60	5	5
900 - 1 000	675	32	275	261	75	27	1	4
1 000 - 1 100	493	26	220	159	51	32	3	2
1 100 - 1 200	329	20	144	124	15	24	-	2
1 200 - 1 500	482	45	258	126	26	23	1	3
1 500 - 2 000	221	50	94	50	15	11	-	1
2 000 und mehr	63	33	19	6	2	2	-	1
Ohne Angabe	1 574	436	434	327	244	74	16	43
Zusammen	15 963	884	3 750	6 677	3 309	833	342	168
Außerdem: Ohne Angabe des Baualters der Wohnung								
Zusammen	301	.	.	.	.	.	.	.
Insgesamt	16 264							

1) D.s. Haushalte, deren Vorstand Inhaber des Bundesvertriebenenausweises A oder B war.

10. Vertriebenenhaushalte<sup>1)</sup> nach sozialer Stellung des Haushaltsvorstands,  
Haushaltseinkommen, Wohnverhältnis und Baualter der Wohnung

Monatliches Haushaltsnettoein- kommen von ... bis unter ... DM	Haushalte insgesamt	Von den Haushaltsvorständen waren						
		Selb- ständige	Beamte oder Ange- stellte	Arbeiter	Rentner	Pen- sionäre	Unter- stüt- zungs- empfänger	sonstige nicht- erwerbs- tätige Personen
<u>Eigentümer</u>								
in bis 20.6.1948 fertiggestellten Wohnungen								
unter 200	22	1	-	2	16	-	3	-
200 - 300	54	-	1	10	38	3	1	1
300 - 400	105	2	7	72	20	2	1	1
400 - 500	145	6	10	110	13	6	-	-
500 - 600	113	5	15	74	14	3	1	1
600 - 700	105	9	21	63	8	3	-	1
700 - 800	84	5	18	53	5	3	-	-
800 - 900	60	7	11	32	7	2	-	1
900 - 1 000	42	8	7	22	3	1	1	-
1 000 - 1 100	22	4	3	13	1	-	-	1
1 100 - 1 200	18	5	4	5	3	-	-	1
1 200 - 1 500	40	10	10	12	3	3	1	1
1 500 - 2 000	20	12	3	4	-	1	-	-
2 000 und mehr	13	7	2	1	2	1	-	-
Ohne Angabe	333	251	23	31	20	6	1	1
Zusammen	1 176	332	135	504	153	34	9	9
in nach dem 20.6.1948 fertiggestellten Wohnungen								
unter 200	40	-	-	5	34	1	-	-
200 - 300	111	4	1	24	70	3	7	2
300 - 400	276	6	8	186	64	7	1	4
400 - 500	519	10	43	399	50	10	4	3
500 - 600	462	12	81	302	46	17	3	1
600 - 700	437	14	79	293	34	11	3	3
700 - 800	387	11	82	245	34	10	2	3
800 - 900	267	10	63	165	16	11	1	1
900 - 1 000	182	8	58	91	16	8	-	1
1 000 - 1 100	148	16	48	69	12	3	-	-
1 100 - 1 200	99	12	34	39	9	4	-	1
1 200 - 1 500	172	20	61	75	9	6	-	1
1 500 - 2 000	84	30	31	20	1	1	-	1
2 000 und mehr	42	23	10	4	3	2	-	-
Ohne Angabe	516	244	86	101	54	21	-	10
Zusammen	3 742	420	685	2 018	452	115	21	31
Zusammen								
unter 200	62	1	-	7	50	1	3	-
200 - 300	165	4	2	34	108	6	8	3
300 - 400	381	8	15	258	84	9	2	5
400 - 500	664	16	53	509	63	16	4	3
500 - 600	575	17	96	376	60	20	4	2
600 - 700	542	23	100	356	42	14	3	4
700 - 800	471	16	100	298	39	13	2	3
800 - 900	327	17	74	197	23	13	1	2
900 - 1 000	224	16	65	113	19	9	1	1
1 000 - 1 100	170	20	51	82	13	3	-	1
1 100 - 1 200	117	17	38	44	12	4	-	2
1 200 - 1 500	212	30	71	87	12	9	1	2
1 500 - 2 000	104	42	34	24	1	2	-	1
2 000 und mehr	55	30	12	5	5	3	-	-
Ohne Angabe	849	495	109	132	74	27	1	11
Zusammen	4 918	752	820	2 522	605	149	30	40
Außerdem: Ohne Angabe des Baualters der Wohnung								
Zusammen	31	.	.	.	.	.	.	.
Insgesamt	4 949							

1) D.s. Haushalte, deren Vorstand Inhaber des Bundesvertriebenenausweises A oder B war.

**10. Vertriebenenhaushalte<sup>1)</sup> nach sozialer Stellung des Haushaltsvorstands,  
Haushaltseinkommen, Wohnverhältnis und Baualter der Wohnung**

Monatliches Haushaltsnettoein- kommen von ... bis unter ... DM	Haushalte insgesamt	Von den Haushaltsvorständen waren						
		Selb- ständige	Beamte oder Ange- stellte	Arbeiter	Rentner	Pen- sionäre	Unter- stüt- zungs- empfänger	sonstige nicht- erwerbs- tätige Personen
<b>Untermieter</b>								
in bis 20.6.1948 fertiggestellten Wohnungen								
unter 200	744	4	9	45	522	12	127	25
200 - 300	776	3	45	148	473	22	49	36
300 - 400	711	6	103	374	171	37	10	10
400 - 500	600	3	130	330	98	22	10	7
500 - 600	380	8	61	215	77	9	8	2
600 - 700	232	4	45	138	31	11	2	1
700 - 800	148	1	49	69	21	6	2	-
800 - 900	74	-	22	32	13	6	-	1
900 - 1 000	37	3	7	20	5	1	1	-
1 000 - 1 100	25	3	10	6	5	-	1	-
1 100 - 1 200	15	2	4	7	2	-	-	-
1 200 - 1 500	19	3	7	5	4	-	-	-
1 500 - 2 000	10	3	1	1	3	1	-	1
2 000 und mehr	1	1	-	-	-	-	-	-
Ohne Angabe	410	53	74	103	99	17	16	48
<b>Zusammen</b>	<b>4 182</b>	<b>97</b>	<b>567</b>	<b>1 493</b>	<b>1 524</b>	<b>144</b>	<b>226</b>	<b>131</b>
in nach dem 20.6.1948 fertiggestellten Wohnungen								
unter 200	384	-	-	9	277	13	67	18
200 - 300	340	1	16	57	211	23	22	10
300 - 400	324	3	38	141	98	34	7	3
400 - 500	235	1	43	146	27	16	-	2
500 - 600	124	1	28	72	20	2	-	1
600 - 700	92	1	24	47	12	7	1	-
700 - 800	67	-	16	43	4	4	-	-
800 - 900	28	-	11	13	4	-	-	-
900 - 1 000	15	1	5	6	3	-	-	-
1 000 - 1 100	5	-	2	2	1	-	-	-
1 100 - 1 200	6	-	3	1	2	-	-	-
1 200 - 1 500	4	1	-	2	1	-	-	-
1 500 - 2 000	-	-	-	-	-	-	-	-
2 000 und mehr	1	1	-	-	-	-	-	-
Ohne Angabe	145	19	22	26	48	7	1	22
<b>Zusammen</b>	<b>1 770</b>	<b>29</b>	<b>208</b>	<b>565</b>	<b>708</b>	<b>106</b>	<b>98</b>	<b>56</b>
<b>Zusammen</b>								
unter 200	1 128	4	9	54	799	25	194	43
200 - 300	1 116	4	61	205	684	45	71	46
300 - 400	1 035	9	141	515	269	71	17	13
400 - 500	835	4	173	476	125	38	10	9
500 - 600	504	9	89	287	97	11	8	3
600 - 700	324	5	69	185	43	18	3	1
700 - 800	215	1	65	112	25	10	2	-
800 - 900	102	-	33	45	17	6	-	1
900 - 1 000	52	4	12	26	8	1	1	-
1 000 - 1 100	30	3	12	8	6	-	1	-
1 100 - 1 200	21	2	7	8	4	-	-	-
1 200 - 1 500	23	4	7	7	5	-	-	-
1 500 - 2 000	10	3	1	1	3	1	-	1
2 000 und mehr	2	2	-	-	-	-	-	-
Ohne Angabe	555	72	96	129	147	24	17	70
<b>Zusammen</b>	<b>5 952</b>	<b>126</b>	<b>775</b>	<b>2 058</b>	<b>2 232</b>	<b>250</b>	<b>324</b>	<b>187</b>
<b>Außerdem: Ohne Angabe des Baualters der Wohnung</b>								
<b>Zusammen</b>	<b>57</b>	.	.	.	.	.	.	.
<b>Insgesamt</b>	<b>6 009</b>							

1) D.s. Haushalte, deren Vorstand Inhaber des Bundesvertriebenenausweises A oder B war.

# 11. Einkommensbezieher nach Geburtsjahr, Einkommen und sozialer Stellung

Monatliches Nettoeinkommen von ... bis unter ... DM	Einkommensbezieher insgesamt	Von den Einkommensbeziehern entfielen auf die Geburtsjahre									
		1945 und später	1944	1941	1938	1934	1924	1914	1904	1899	1894 und früher
<b>Einkommensbezieher insgesamt</b>											
unter 100	20 878	4 108	7 113	1 418	298	419	576	1 063	863	1 316	3 704
100 - 200	30 719	661	4 014	2 670	1 094	1 612	1 979	3 506	2 347	3 065	9 771
200 - 300	45 790	119	2 951	8 308	5 465	4 816	3 771	5 875	2 858	2 758	8 869
300 - 400	46 901	13	740	5 390	7 404	8 675	4 926	7 330	3 842	2 731	5 850
400 - 500	38 433	2	95	1 299	3 652	9 591	6 819	8 264	3 551	2 144	3 016
500 - 600	20 697	-	9	229	997	5 345	4 745	4 799	1 743	1 193	1 637
600 - 700	10 607	-	3	43	283	2 457	2 638	2 574	953	668	988
700 - 800	5 637	-	-	11	62	1 150	1 444	1 509	585	395	481
800 - 1 000	5 591	-	2	3	39	875	1 396	1 681	678	440	477
1 000 - 1 250	2 928	-	2	2	16	359	723	975	389	238	224
1 250 - 1 500	1 213	-	-	1	5	117	264	456	180	97	93
1 500 - 2 000	980	-	1	1	4	103	209	365	130	74	93
2 000 und mehr	897	-	-	1	4	72	194	314	137	88	87
Ohne Angabe	66 082	455	1 957	3 886	5 192	10 440	10 292	14 594	6 958	5 063	7 245
<b>Insgesamt</b>	<b>297 353</b>	<b>5 358</b>	<b>16 887</b>	<b>23 262</b>	<b>24 515</b>	<b>46 031</b>	<b>39 976</b>	<b>53 305</b>	<b>25 214</b>	<b>20 270</b>	<b>42 535</b>
<b>davon: Selbständig Erwerbstätige</b>											
unter 100	41	-	-	-	-	7	7	13	5	5	4
100 - 200	236	-	-	2	6	35	40	68	35	22	28
200 - 300	583	-	1	7	15	69	100	166	101	62	62
300 - 400	802	-	-	4	9	96	127	252	133	100	81
400 - 500	951	-	-	3	15	119	175	323	148	89	79
500 - 600	991	-	-	-	14	144	185	328	131	98	91
600 - 700	859	-	-	-	13	129	168	283	103	65	98
700 - 800	716	-	-	-	8	102	145	245	99	71	46
800 - 1 000	1 030	-	-	-	9	124	223	376	128	88	82
1 000 - 1 250	852	-	1	-	5	124	191	289	91	62	89
1 250 - 1 500	541	-	-	-	4	66	124	179	74	46	48
1 500 - 2 000	618	-	1	1	1	77	126	230	75	49	58
2 000 und mehr	768	-	-	1	4	62	167	278	119	67	76
Ohne Angabe <sup>1)</sup>	41 172	228	909	1 693	2 411	6 730	7 427	10 540	4 849	3 289	3 096
<b>Zusammen</b>	<b>50 160</b>	<b>228</b>	<b>912</b>	<b>1 711</b>	<b>2 514</b>	<b>7 884</b>	<b>9 205</b>	<b>13 570</b>	<b>6 085</b>	<b>4 113</b>	<b>3 938</b>
<b>Beamte</b>											
unter 100	-	-	-	-	-	-	-	-	-	-	-
100 - 200	72	-	8	42	15	4	1	1	1	-	-
200 - 300	268	-	13	84	99	60	9	1	2	-	-
300 - 400	730	-	6	70	196	293	58	58	32	16	1
400 - 500	1 842	-	-	13	144	547	371	463	206	96	2
500 - 600	2 038	-	-	4	92	530	536	599	184	89	4
600 - 700	1 651	-	-	-	13	324	480	522	197	105	7
700 - 800	1 282	-	-	-	1	245	381	399	159	92	5
800 - 1 000	1 724	-	1	-	-	179	468	592	288	190	6
1 000 - 1 250	846	-	-	1	-	41	185	345	171	96	7
1 250 - 1 500	288	-	-	1	-	3	41	162	54	26	1
1 500 - 2 000	101	-	-	-	1	1	10	51	25	12	1
2 000 und mehr	21	-	-	-	-	-	3	10	1	6	1
Ohne Angabe	1 020	-	1	15	83	198	201	301	121	87	13
<b>Zusammen</b>	<b>11 883</b>	<b>-</b>	<b>29</b>	<b>233</b>	<b>644</b>	<b>2 425</b>	<b>2 744</b>	<b>3 504</b>	<b>1 441</b>	<b>815</b>	<b>48</b>

1) Einschl. Landwirte und mithelfende Familienangehörige.

x) davon: 9607 Landwirte  
 20 932 Mith. Fam.-Angeh. } 30.539  
 10 633 Sonstige

8 988 nach Tab. 12

50-160

# 11. Einkommensbezieher nach Geburtsjahr, Einkommen und sozialer Stellung

Monatliches Nettoeinkommen von ... bis unter ... DM	Einkommensbezieher insgesamt	Von den Einkommensbeziehern entfielen auf die Geburtsjahre									
		1945 und später	1942 - 1944	1939 - 1941	1935 - 1938	1925 - 1934	1915 - 1924	1905 - 1914	1900 - 1904	1895 - 1899	1894 und früher
<b>Angestellte</b>											
unter 100	156	7	78	41	9	6	6	7	2	-	-
100 - 200	2 429	13	742	804	193	242	213	160	38	18	6
200 - 300	8 081	10	848	3 534	1 888	837	488	315	101	45	15
300 - 400	7 714	-	65	1 084	2 315	1 980	1 024	793	311	122	20
400 - 500	6 537	-	11	130	794	1 938	1 463	1 341	561	276	23
500 - 600	5 145	-	3	28	232	1 359	1 339	1 380	488	294	22
600 - 700	3 646	-	1	10	90	925	1 042	979	365	217	17
700 - 800	2 228	-	-	2	24	536	654	621	245	131	15
800 - 1 000	1 996	-	1	1	20	457	586	583	224	96	28
1 000 - 1 250	1 001	-	1	1	7	172	325	319	113	50	13
1 250 - 1 500	330	-	-	-	1	43	95	111	50	17	13
1 500 - 2 000	225	-	-	-	1	24	71	80	29	12	8
2 000 und mehr	99	-	-	-	-	10	23	26	22	14	4
Ohne Angabe	7 806	5	197	746	980	1 657	1 438	1 639	702	357	85
<b>Zusammen</b>	<b>47 393</b>	<b>35</b>	<b>1 947</b>	<b>6 381</b>	<b>6 554</b>	<b>10 186</b>	<b>8 767</b>	<b>8 354</b>	<b>3 251</b>	<b>1 649</b>	<b>269</b>
<b>Arbeiter</b>											
unter 100	10 930	2 461	6 775	1 248	152	54	70	101	41	25	3
100 - 200	9 935	537	3 162	1 737	739	1 059	1 058	1 121	366	131	25
200 - 300	19 809	104	2 073	4 599	3 312	3 623	2 322	2 434	904	384	54
300 - 400	28 428	12	667	4 224	4 845	6 200	3 321	5 244	2 613	1 227	75
400 - 500	24 510	1	84	1 149	2 687	6 942	4 609	5 717	2 255	985	81
500 - 600	10 160	-	6	193	653	3 283	2 603	2 309	777	289	47
600 - 700	3 142	-	2	30	166	1 067	915	673	167	77	45
700 - 800	820	-	-	9	29	260	238	187	44	13	40
800 - 1 000	357	-	-	2	10	113	103	89	20	8	12
1 000 - 1 250	61	-	-	-	4	19	20	13	2	1	2
1 250 - 1 500	7	-	-	-	-	5	2	-	-	-	-
1 500 - 2 000	3	-	-	-	-	1	1	1	-	-	-
2 000 und mehr	-	-	-	-	-	-	-	-	-	-	-
Ohne Angabe	8 085	167	802	1 206	1 306	1 594	958	1 202	555	254	41
<b>Zusammen</b>	<b>116 247</b>	<b>3 282</b>	<b>13 571</b>	<b>14 397</b>	<b>13 903</b>	<b>24 220</b>	<b>16 220</b>	<b>19 091</b>	<b>7 744</b>	<b>3 394</b>	<b>425</b>
<b>Nichterwerbstätige<sup>1)</sup></b>											
unter 100	9 751	1 640	260	129	137	352	493	942	815	1 286	3 697
100 - 200	18 047	111	102	85	141	272	667	2 156	1 907	2 894	9 712
200 - 300	17 049	5	16	84	151	227	852	2 959	1 750	2 267	8 738
300 - 400	9 227	1	2	8	39	106	396	983	753	1 266	5 673
400 - 500	4 593	1	-	4	12	45	201	420	381	698	2 831
500 - 600	2 363	-	-	4	6	29	82	183	163	423	1 473
600 - 700	1 309	-	-	-	1	12	33	117	121	204	821
700 - 800	591	-	-	-	-	7	26	57	38	88	375
800 - 1 000	484	-	-	-	-	2	16	41	18	58	349
1 000 - 1 250	168	-	-	-	-	3	2	9	12	29	113
1 250 - 1 500	47	-	-	-	-	-	2	4	2	8	31
1 500 - 2 000	33	-	-	-	1	-	1	3	1	1	26
2 000 und mehr	9	-	-	-	-	-	1	-	1	1	6
Ohne Angabe	7 999	55	48	226	412	261	268	912	731	1 076	4 010
<b>Zusammen</b>	<b>71 670</b>	<b>1 813</b>	<b>428</b>	<b>540</b>	<b>900</b>	<b>1 316</b>	<b>3 040</b>	<b>8 786</b>	<b>6 693</b>	<b>10 299</b>	<b>37 855</b>

1) Einschl. Einkommensbezieher ohne Angabe der sozialen Stellung.



# 11. Einkommensbezieher nach Geburtsjahr, Einkommen und sozialer Stellung

Monatliches Nettoeinkommen von ... bis unter ... DM	Einkommensbezieher insgesamt	Von den Einkommensbeziehern entfielen auf die Geburtsjahre									
		1945 und später	1942 - 1944	1939 - 1941	1935 - 1938	1925 - 1934	1915 - 1924	1905 - 1914	1900 - 1904	1895 - 1899	1894 und früher
<b>Männliche Einkommensbezieher zusammen</b>											
unter 100	9 512	2 246	4 097	920	150	39	46	68	64	111	772
100 - 200	7 877	316	1 630	879	295	198	156	449	526	727	2 701
200 - 300	14 421	53	1 303	2 883	1 405	1 070	468	1 109	984	1 155	3 991
300 - 400	33 314	11	613	4 249	5 114	6 019	2 945	5 296	3 073	2 033	3 961
400 - 500	33 620	1	85	1 208	3 282	8 667	5 698	7 266	3 137	1 859	2 417
500 - 600	18 670	-	6	215	899	5 019	4 283	4 297	1 570	1 030	1 351
600 - 700	9 598	-	3	38	266	2 302	2 386	2 328	852	500	823
700 - 800	5 091	-	-	11	62	1 085	1 285	1 354	538	345	411
800 - 1 000	5 112	-	2	3	36	828	1 275	1 525	622	397	424
1 000 - 1 250	2 750	-	2	2	13	345	691	899	363	227	208
1 250 - 1 500	1 131	-	-	1	4	109	243	433	173	86	82
1 500 - 2 000	905	-	-	1	3	96	195	340	122	69	79
2 000 und mehr	838	-	-	-	4	69	180	294	132	80	79
Ohne Angabe	35 602	229	939	1 929	2 871	5 867	5 044	7 740	4 106	2 919	3 958
<b>Zusammen</b>	<b>177 441</b>	<b>2 856</b>	<b>8 680</b>	<b>12 339</b>	<b>14 404</b>	<b>31 712</b>	<b>24 895</b>	<b>33 398</b>	<b>16 262</b>	<b>11 638</b>	<b>21 257</b>
<b>darunter: Arbeitnehmer</b>											
unter 100	6 388	1 409	3 982	864	104	8	10	3	2	5	1
100 - 200	3 214	260	1 589	833	201	113	53	70	55	32	8
200 - 300	8 000	49	1 296	2 833	1 294	928	314	596	409	250	31
300 - 400	27 388	10	613	4 243	5 085	5 894	2 761	4 827	2 628	1 247	80
400 - 500	29 558	1	85	1 205	3 267	8 554	5 480	6 801	2 790	1 282	95
500 - 600	16 069	-	6	212	885	4 885	4 096	3 945	1 356	615	69
600 - 700	7 858	-	3	38	256	2 188	2 231	2 027	676	375	64
700 - 800	4 026	-	-	11	54	988	1 159	1 119	424	213	58
800 - 1 000	3 783	-	2	3	28	712	1 067	1 168	494	267	42
1 000 - 1 250	1 823	-	1	2	8	230	514	628	275	143	22
1 250 - 1 500	610	-	-	1	1	48	134	270	103	41	12
1 500 - 2 000	325	-	-	-	2	25	80	132	53	24	9
2 000 und mehr	118	-	-	-	-	10	26	35	23	19	5
Ohne Angabe	11 145	96	514	1 031	1 406	2 372	1 670	2 274	1 091	586	105
<b>Zusammen</b>	<b>120 305</b>	<b>1 825</b>	<b>8 091</b>	<b>11 276</b>	<b>12 591</b>	<b>26 955</b>	<b>19 595</b>	<b>23 895</b>	<b>10 370</b>	<b>5 099</b>	<b>599</b>
<b>Nichterwerbstätige<sup>1)</sup></b>											
unter 100	2 119	837	115	56	46	30	36	64	61	105	769
100 - 200	4 583	56	41	45	92	75	95	358	454	685	2 682
200 - 300	6 130	4	7	46	104	110	114	428	518	866	3 933
300 - 400	5 383	1	-	3	22	54	116	304	347	717	3 819
400 - 500	3 322	-	-	2	5	27	87	201	229	505	2 266
500 - 600	1 810	-	-	3	4	18	42	87	113	334	1 209
600 - 700	1 021	-	-	-	-	3	17	71	83	165	682
700 - 800	456	-	-	-	-	6	6	26	29	70	319
800 - 1 000	393	-	-	-	-	1	5	19	14	47	307
1 000 - 1 250	141	-	-	-	-	1	-	5	7	25	103
1 250 - 1 500	36	-	-	-	-	-	-	2	1	5	28
1 500 - 2 000	22	-	-	-	-	-	-	1	1	-	20
2 000 und mehr	7	-	-	-	-	-	-	-	1	-	6
Ohne Angabe	3 386	26	27	131	302	144	55	194	225	399	1 883
<b>Zusammen</b>	<b>28 809</b>	<b>924</b>	<b>190</b>	<b>286</b>	<b>575</b>	<b>469</b>	<b>573</b>	<b>1 760</b>	<b>2 083</b>	<b>3 923</b>	<b>18 026</b>

1) Einschl. Einkommensbezieher ohne Angabe der sozialen Stellung.

## II. Einkommensbezieher nach Geburtsjahr, Einkommen und sozialer Stellung

Monatliches Nettoeinkommen von ... bis unter ... DM	Einkommensbezieher insgesamt	Von den Einkommensbeziehern entfielen auf die Geburtsjahre									
		1945 und später	1942 - 1944	1939 - 1941	1935 - 1938	1925 - 1934	1915 - 1924	1905 - 1914	1900 - 1904	1895 - 1899	1894 und früher
<b>Weibliche Einkommensbezieher zusammen</b>											
unter 100	12 366	1 862	3 016	498	148	381	530	995	799	1 205	2 932
100 - 200	22 842	345	2 384	1 791	799	1 414	1 823	3 057	1 821	2 338	7 070
200 - 300	31 369	66	1 648	5 425	4 060	3 746	3 303	4 766	1 874	1 603	4 878
300 - 400	13 587	2	127	1 141	2 290	2 656	1 981	2 034	769	698	1 889
400 - 500	4 813	1	10	91	370	924	1 121	998	414	285	599
500 - 600	2 027	-	3	14	98	326	462	502	173	163	286
600 - 700	1 009	-	-	5	17	155	252	246	101	68	165
700 - 800	546	-	-	-	-	65	159	155	47	50	70
800 - 1 000	479	-	-	-	3	47	121	156	56	43	53
1 000 - 1 250	178	-	-	-	3	14	32	76	26	11	16
1 250 - 1 500	82	-	-	-	1	8	21	23	7	11	11
1 500 - 2 000	75	-	1	-	1	7	14	25	8	5	14
2 000 und mehr	59	-	-	1	-	3	14	20	5	8	8
Ohne Angabe	30 480	226	1 018	1 957	2 321	4 573	5 248	6 854	2 852	2 144	3 287
<b>Zusammen</b>	<b>119 912</b>	<b>2 502</b>	<b>8 207</b>	<b>10 923</b>	<b>10 111</b>	<b>14 319</b>	<b>15 081</b>	<b>19 907</b>	<b>8 952</b>	<b>8 632</b>	<b>21 278</b>
darunter: Arbeitnehmer											
unter 100	4 698	1 059	2 871	425	57	52	66	105	41	20	2
100 - 200	9 222	290	2 323	1 750	746	1 192	1 219	1 212	350	117	23
200 - 300	20 158	65	1 638	5 384	4 005	3 592	2 505	2 154	598	179	38
300 - 400	9 484	2	125	1 135	2 271	2 579	1 642	1 268	328	118	16
400 - 500	3 331	-	10	87	358	873	963	720	232	75	13
500 - 600	1 274	-	3	13	92	287	382	343	93	57	4
600 - 700	581	-	-	5	13	128	206	147	53	24	5
700 - 800	304	-	-	-	-	53	114	88	24	23	2
800 - 1 000	294	-	-	-	2	37	90	96	38	27	4
1 000 - 1 250	85	-	-	-	3	2	16	49	11	4	-
1 250 - 1 500	15	-	-	-	-	3	4	3	1	2	2
1 500 - 2 000	4	-	-	-	-	1	2	-	1	-	-
2 000 und mehr	2	-	-	-	-	-	-	1	-	1	-
Ohne Angabe	5 766	76	486	936	963	1 077	927	868	287	112	34
<b>Zusammen</b>	<b>55 218</b>	<b>1 492</b>	<b>7 456</b>	<b>9 735</b>	<b>8 510</b>	<b>9 876</b>	<b>8 136</b>	<b>7 054</b>	<b>2 057</b>	<b>759</b>	<b>143</b>
Nichterwerbstätige <sup>1)</sup>											
unter 100	7 632	803	145	73	91	322	457	878	754	1 181	2 928
100 - 200	13 464	55	61	40	49	197	572	1 798	1 453	2 209	7 030
200 - 300	10 919	1	9	38	47	117	738	2 531	1 232	1 401	4 805
300 - 400	3 844	-	2	5	17	52	280	679	406	549	1 854
400 - 500	1 271	1	-	2	7	18	114	219	152	193	565
500 - 600	553	-	-	1	2	11	40	96	50	89	264
600 - 700	288	-	-	-	1	9	16	46	38	39	139
700 - 800	135	-	-	-	-	1	20	31	9	18	56
800 - 1 000	91	-	-	-	-	1	11	22	4	11	42
1 000 - 1 250	27	-	-	-	-	2	2	4	5	4	10
1 250 - 1 500	11	-	-	-	-	-	2	2	1	3	3
1 500 - 2 000	11	-	-	-	1	-	1	2	-	1	6
2 000 und mehr	2	-	-	-	-	-	1	-	-	1	-
Ohne Angabe	4 613	29	21	95	110	117	213	718	506	677	2 127
<b>Zusammen</b>	<b>42 861</b>	<b>889</b>	<b>238</b>	<b>254</b>	<b>325</b>	<b>847</b>	<b>2 467</b>	<b>7 026</b>	<b>4 610</b>	<b>6 376</b>	<b>19 829</b>

1) Einschl. Einkommensbezieher ohne Angabe der sozialen Stellung.

## 12. Einkommensbezieher<sup>1)</sup> nach einzelnen Einkommensquellen, Einkommen und sozialer Stellung

Monatliches Nettoeinkommen von ... bis unter ... DM	Einkommensbezieher insgesamt	Auf die Einkommensbezieher entfielen folgende Einkommensfälle mit Einkommen aus ...						
		selbstständiger Erwerbstätigkeit	abhängiger Erwerbstätigkeit	öffentlichen Renten	öffentlichen Pensionen	öffentlichen Unterstützungen	Untervermietungen	privaten Renten usw.
<b>Einkommensbezieher insgesamt</b>								
unter 100	20 878	45	11 676	6 602	23	695	175	2 124
100 - 200	30 719	245	12 437	16 132	417	2 031	1 513	2 525
200 - 300	45 790	599	28 232	15 562	1 385	890	2 806	2 709
300 - 400	46 901	842	36 952	8 870	2 110	265	2 816	2 099
400 - 500	38 433	995	32 974	6 764	1 731	91	2 944	1 838
500 - 600	20 697	1 038	17 400	4 741	1 163	41	1 942	1 272
600 - 700	10 607	893	8 480	2 509	783	12	976	711
700 - 800	5 637	764	4 367	1 171	378	12	466	395
800 - 1 000	5 591	1 099	4 134	946	334	1	452	389
1 000 - 1 250	2 928	902	1 945	431	119	-	218	203
1 250 - 1 500	1 213	574	639	192	27	-	80	87
1 500 - 2 000	980	657	352	133	15	-	55	69
2 000 und mehr	897	811	147	127	2	-	41	24
<b>Insgesamt</b>	231 271	9 462	159 735	64 180	8 487	4 038	14 484	14 445
<i>ohne Angabe</i> <span style="float: right;">44 002</span>								
<i>Zusammen</i> <span style="float: right;">292 253</span>								
davon: Selbständig Erwerbstätige <sup>2)</sup>								
unter 100	41	41	-	-	-	-	2	1
100 - 200	236	236	-	11	-	-	10	3
200 - 300	583	583	4	36	-	-	18	18
300 - 400	802	802	14	87	-	-	39	23
400 - 500	951	951	11	115	1	1	58	32
500 - 600	991	991	21	125	1	-	59	25
600 - 700	859	859	15	105	-	-	53	32
700 - 800	716	716	17	89	-	-	37	27
800 - 1 000	1 030	1 030	31	160	4	-	63	33
1 000 - 1 250	852	852	31	117	1	-	60	34
1 250 - 1 500	541	541	12	80	2	-	28	28
1 500 - 2 000	618	618	23	79	2	-	24	26
2 000 und mehr	768	768	27	111	1	-	32	15
<b>Zusammen</b>	8 988	8 988	206	1 115	12	1	483	297
<b>Beamte</b>								
unter 100	-	-	-	-	-	-	-	-
100 - 200	72	-	72	-	-	-	-	-
200 - 300	268	-	268	-	-	-	1	1
300 - 400	730	-	730	11	-	-	10	10
400 - 500	1 842	-	1 842	55	1	-	89	25
500 - 600	2 038	-	2 038	107	-	1	115	52
600 - 700	1 651	-	1 651	87	-	1	103	47
700 - 800	1 282	3	1 282	71	-	2	91	25
800 - 1 000	1 724	5	1 724	108	-	-	128	61
1 000 - 1 250	846	8	846	49	1	-	60	31
1 250 - 1 500	288	2	288	19	-	-	17	12
1 500 - 2 000	101	9	101	8	-	-	11	13
2 000 und mehr	21	9	21	2	-	-	-	2
<b>Zusammen</b>	10 863	36	10 863	517	2	4	625	279
<i>ohne Angabe</i> <span style="float: right;">2.120</span>								
<i>Zusammen</i> <span style="float: right;">11.983</span>								

1) Nur Einkommensbezieher mit Einkommensangaben.- 2) Ohne Landwirte und ohne mithelfende Familienangehörige.

12. Einkommensbezieher<sup>1)</sup> nach einzelnen Einkommensquellen, Einkommen und sozialer Stellung

Monatliches Nettoeinkommen von ... bis unter ... DM	Einkommensbezieher insgesamt	Auf die Einkommensbezieher entfielen folgende Einkommensfälle mit Einkommen aus ...						
		selbstständiger Erwerbstätigkeit	abhängiger Erwerbstätigkeit	öffentlichen Renten	öffentlichen Pensionen	öffentlichen Unterstützungen	Untervermietungen	privaten Renten usw.
<b>Angestellte</b>								
unter 100	156	-	153	-	-	3	-	-
100 - 200	2 429	-	2 423	17	1	7	7	10
200 - 300	8 081	-	8 070	78	2	14	43	45
300 - 400	7 714	2	7 707	150	4	10	116	72
400 - 500	6 537	6	6 535	330	11	2	327	105
500 - 600	5 145	4	5 143	538	17	5	391	154
600 - 700	3 646	6	3 646	526	19	4	294	127
700 - 800	2 228	11	2 228	373	4	2	153	114
800 - 1 000	1 996	24	1 996	341	14	1	149	119
1 000 - 1 250	1 001	19	1 001	185	7	-	67	74
1 250 - 1 500	330	14	330	72	2	-	25	25
1 500 - 2 000	225	15	225	33	1	-	12	16
2 000 und mehr	99	26	99	13	-	-	7	6
<b>Zusammen</b>	<b>39 587</b>	<b>127</b>	<b>39 556</b>	<b>2 656</b>	<b>82</b>	<b>48</b>	<b>1 591</b>	<b>867</b>
<i>O. A.</i>	<i>7 206</i>							
	<i>Zw. Einkommensbezieher O. A. 47 393</i>							
<b>Arbeiter</b>								
unter 100	10 930	-	10 922	57	-	21	3	40
100 - 200	9 935	1	9 867	774	10	144	67	180
200 - 300	19 809	-	19 736	476	12	98	235	179
300 - 400	28 428	5	28 374	1 386	11	68	1 006	356
400 - 500	24 510	5	24 497	3 104	20	34	1 644	623
500 - 600	10 160	12	10 156	2 570	6	12	959	459
600 - 700	3 142	6	3 142	1 163	4	2	297	184
700 - 800	820	6	820	399	1	3	92	71
800 - 1 000	357	8	357	179	3	-	33	39
1 000 - 1 250	61	7	61	32	-	-	8	11
1 250 - 1 500	7	2	7	2	-	-	-	2
1 500 - 2 000	3	1	3	-	-	-	-	1
2 000 und mehr	-	-	-	-	-	-	-	-
<b>Zusammen</b>	<b>108 162</b>	<b>53</b>	<b>107 942</b>	<b>10 142</b>	<b>67</b>	<b>382</b>	<b>4 344</b>	<b>2 145</b>
<i>O. A.</i>	<i>9 095</i>							
	<i>110 247</i>							
<b>Nichterwerbstätige<sup>2)</sup></b>								
unter 100	9 751	4	601	6 545	23	671	170	2 083
100 - 200	18 047	8	75	15 330	406	1 880	1 429	2 332
200 - 300	17 049	16	154	14 972	1 371	778	2 509	2 466
300 - 400	9 227	33	127	7 236	2 095	187	1 645	1 638
400 - 500	4 593	31	89	3 160	1 698	54	826	1 053
500 - 600	2 363	31	42	1 401	1 139	23	418	582
600 - 700	1 309	22	26	628	760	5	229	321
700 - 800	591	28	20	239	373	5	93	158
800 - 1 000	484	32	26	158	313	-	79	137
1 000 - 1 250	168	16	6	48	110	-	23	53
1 250 - 1 500	47	15	2	19	23	-	10	20
1 500 - 2 000	33	14	-	13	12	-	8	13
2 000 und mehr	9	8	-	1	1	-	2	1
<b>Zusammen</b>	<b>63 671</b>	<b>258</b>	<b>1 168</b>	<b>49 750</b>	<b>8 324</b>	<b>3 603</b>	<b>7 441</b>	<b>10 857</b>
<i>O. A.</i>	<i>2 999</i>							
	<i>77 670</i>							

1) Nur Einkommensbezieher mit Einkommensangaben.- 2) Einschl. Einkommensbezieher ohne Angabe der sozialen Stellung.

## 12. Einkommensbezieher<sup>1)</sup> nach einzelnen Einkommensquellen, Einkommen und sozialer Stellung

Monatliches Nettoeinkommen von ... bis unter ... DM	Einkommensbezieher insgesamt	Auf die Einkommensbezieher entfielen folgende Einkommensfälle mit Einkommen aus ...						
		selbstständiger Erwerbstätigkeit	abhängiger Erwerbstätigkeit	öffentlichen Renten	öffentlichen Pensionen	öffentlichen Unterstützungen	Untervermietungen	privaten Renten usw.
<b>Männliche Einkommensbezieher zusammen</b>								
unter 100	8 512	5	6 388	1 388	11	176	35	663
100 - 200	7 877	84	3 188	4 443	49	546	339	690
200 - 300	14 421	295	7 986	5 658	239	517	760	973
300 - 400	33 314	553	27 402	5 664	934	186	1 723	1 107
400 - 500	33 620	760	29 613	5 622	1 131	70	2 431	1 397
500 - 600	18 670	819	16 112	4 310	820	34	1 667	1 087
600 - 700	9 598	740	7 893	2 288	589	8	849	589
700 - 800	5 091	645	4 057	1 078	290	10	418	327
800 - 1 000	5 112	991	3 831	878	271	1	396	332
1 000 - 1 250	2 750	829	1 859	414	106	-	202	170
1 250 - 1 500	1 131	513	621	177	24	-	73	74
1 500 - 2 000	905	590	346	123	14	-	51	61
2 000 und mehr	838	753	145	124	2	-	41	22
<b>Zusammen</b>	<b>141 839</b>	<b>7 577</b>	<b>109 441</b>	<b>32 167</b>	<b>4 480</b>	<b>1 548</b>	<b>8 985</b>	<b>7 492</b>
<b>darunter: Arbeitnehmer</b>								
unter 100	6 388	-	6 385	33	-	10	-	18
100 - 200	3 214	1	3 168	446	6	90	13	81
200 - 300	8 000	-	7 935	215	8	74	88	72
300 - 400	27 388	2	27 333	1 128	2	63	908	281
400 - 500	29 558	9	29 544	3 100	10	33	1 865	651
500 - 600	16 069	13	16 063	3 027	11	15	1 337	596
600 - 700	7 858	8	7 858	1 676	6	6	645	330
700 - 800	4 026	17	4 026	800	4	7	313	190
800 - 1 000	3 783	36	3 783	591	6	1	280	204
1 000 - 1 250	1 823	31	1 823	258	3	-	128	107
1 250 - 1 500	610	18	610	88	1	-	40	36
1 500 - 2 000	325	24	325	41	1	-	23	30
2 000 und mehr	118	34	118	15	-	-	7	7
<b>Zusammen</b>	<b>109 160</b>	<b>193</b>	<b>108 971</b>	<b>11 418</b>	<b>58</b>	<b>299</b>	<b>5 647</b>	<b>2 603</b>
<b>Nichterwerbstätige<sup>2)</sup></b>								
unter 100	2 119	-	3	1 355	11	166	33	645
100 - 200	4 583	3	20	3 988	43	456	320	607
200 - 300	6 130	4	48	5 417	231	443	660	888
300 - 400	5 383	8	58	4 471	932	123	790	816
400 - 500	3 322	11	61	2 424	1 121	36	527	727
500 - 600	1 810	15	31	1 182	808	19	283	473
600 - 700	1 021	13	22	523	583	2	161	234
700 - 800	456	19	17	199	286	3	71	116
800 - 1 000	393	19	22	135	261	-	60	100
1 000 - 1 250	141	12	5	44	102	-	17	35
1 250 - 1 500	36	10	2	16	21	-	8	14
1 500 - 2 000	22	8	-	9	12	-	5	7
2 000 und mehr	7	6	-	1	1	-	2	1
<b>Zusammen</b>	<b>25 423</b>	<b>128</b>	<b>289</b>	<b>19 764</b>	<b>4 412</b>	<b>1 248</b>	<b>2 937</b>	<b>4 663</b>

1) Nur Einkommensbezieher mit Einkommensangaben.- 2) Einschl. Einkommensbezieher ohne Angabe der sozialen Stellung.

12. Einkommensbezieher<sup>1)</sup> nach einzelnen Einkommensquellen, Einkommen und sozialer Stellung

Monatliches Nettoeinkommen von ... bis unter ... DM	Einkommensbezieher insgesamt	Auf die Einkommensbezieher entfielen folgende Einkommensfälle mit Einkommen aus ...						
		selbstständiger Erwerbstätigkeit	abhängiger Erwerbstätigkeit	öffentlichen Renten	öffentlichen Pensionen	öffentlichen Unterstützungen	Untervermietungen	privaten Renten usw.
<b>Weibliche Einkommensbezieher zusammen</b>								
unter 100	12 366	40	5 288	5 214	12	519	140	1 461
100 - 200	22 842	161	9 249	11 689	368	1 485	1 174	1 835
200 - 300	31 369	304	20 246	9 904	1 146	373	2 046	1 736
300 - 400	13 587	289	9 550	3 206	1 176	79	1 093	992
400 - 500	4 813	233	3 361	1 142	600	21	513	441
500 - 600	2 027	219	1 288	431	343	7	275	185
600 - 700	1 009	153	587	221	194	4	127	122
700 - 800	546	119	310	93	88	2	48	68
800 - 1 000	479	108	303	68	63	-	56	57
1 000 - 1 250	178	73	86	17	13	-	16	33
1 250 - 1 500	82	61	18	15	3	-	7	13
1 500 - 2 000	75	67	6	10	1	-	4	8
2 000 und mehr	59	58	2	3	-	-	-	2
Zusammen	89 432	1 885	50 294	32 013	4 007	2 490	5 499	6 953
<b>darunter: Arbeitnehmer</b>								
unter 100	4 698	-	4 690	24	-	14	3	22
100 - 200	9 222	-	9 194	345	5	61	61	109
200 - 300	20 158	-	20 139	339	6	38	191	153
300 - 400	9 484	5	9 478	419	13	15	224	157
400 - 500	3 331	2	3 330	389	22	3	195	102
500 - 600	1 274	3	1 274	188	12	3	128	69
600 - 700	581	4	581	100	17	1	49	28
700 - 800	304	3	304	43	1	-	23	20
800 - 1 000	294	1	294	37	11	-	30	15
1 000 - 1 250	85	3	85	8	5	-	7	9
1 250 - 1 500	15	-	15	5	1	-	2	3
1 500 - 2 000	4	1	4	-	-	-	-	-
2 000 und mehr	2	1	2	-	-	-	-	1
Zusammen	49 452	23	49 390	1 897	93	135	913	688
<b>Nichterwerbstätige<sup>2)</sup></b>								
unter 100	7 632	4	598	5 190	12	505	137	1 438
100 - 200	13 464	5	55	11 342	363	1 424	1 109	1 725
200 - 300	10 919	12	106	9 555	1 140	335	1 849	1 578
300 - 400	3 844	25	69	2 765	1 163	64	855	822
400 - 500	1 271	20	28	736	577	18	299	326
500 - 600	553	16	11	219	331	4	135	109
600 - 700	288	9	4	105	177	3	68	87
700 - 800	135	9	3	40	87	2	22	42
800 - 1 000	91	13	4	23	52	-	19	37
1 000 - 1 250	27	4	1	4	8	-	6	18
1 250 - 1 500	11	5	-	3	2	-	2	6
1 500 - 2 000	11	6	-	4	-	-	3	6
2 000 und mehr	2	2	-	-	-	-	-	-
Zusammen	38 248	130	879	29 986	3 912	2 355	4 504	6 194

1) Nur Einkommensbezieher mit Einkommensangaben.- 2) Einschl. Einkommensbezieher ohne Angabe der sozialen Stellung.

### 13. Einkommensbezieher<sup>1)</sup> nach Höhe der Einkommen aus verschiedenen Einkommensquellen und sozialer Stellung

Monatliches Nettoeinkommen von ... bis unter ... DM	Einkommensbezieher insgesamt	Auf die Einkommensbezieher entfielen Einkommen aus ... in Höhe von ... DM						
		selbstständiger Erwerbstätigkeit	abhängiger Erwerbstätigkeit	öffentlichen Renten	öffentlichen Pensionen	öffentlichen Unterstützungen	Untervermietungen	privaten Renten usw.
<b>Einkommensbezieher insgesamt</b>								
unter 100	20 878	2 918	781 081	473 654	1 606	44 917	5 467	105 801
100 - 200	30 719	35 660	1 795 324	2 224 026	59 800	224 952	49 039	210 645
200 - 300	45 790	144 187	6 862 043	3 328 963	291 800	143 041	103 833	280 774
300 - 400	46 901	272 449	12 569 661	2 288 327	638 753	55 848	102 396	217 496
400 - 500	38 433	418 240	14 083 415	1 400 178	664 517	18 408	108 397	181 078
500 - 600	20 697	528 243	8 933 433	871 162	549 392	11 200	84 214	132 214
600 - 700	10 607	546 329	5 137 489	484 244	445 339	1 466	46 255	97 331
700 - 800	5 637	531 662	3 066 331	219 119	249 851	2 367	22 588	73 668
800 - 1 000	5 591	904 302	3 450 791	167 795	252 895	100	31 666	89 025
1 000 - 1 250	2 928	932 991	2 021 034	66 870	112 983	-	11 952	61 016
1 250 - 1 500	1 213	739 733	811 822	31 388	25 460	-	4 364	29 667
1 500 - 2 000	980	1 052 834	519 991	16 658	15 017	-	4 440	29 005
2 000 und mehr	897	2 755 779	298 258	12 148	1 342	-	2 306	14 416
<b>Insgesamt</b>	<b>231 271</b>	<b>8 865 327</b>	<b>60 330 673</b>	<b>11 584 532</b>	<b>3 308 755</b>	<b>502 299</b>	<b>576 917</b>	<b>1 522 136</b>
<i>O. A. 66 082</i>								
<i>Waf. d. d. R. 297 353</i>								
davon: Selbständig Erwerbstätige <sup>2)</sup>								
unter 100	41	2 688	-	-	-	-	35	4
100 - 200	236	34 305	-	642	-	-	355	100
200 - 300	583	140 654	294	2 882	-	-	471	1 240
300 - 400	802	262 074	2 437	8 372	-	-	1 558	1 926
400 - 500	951	405 993	1 545	10 163	162	238	2 473	3 233
500 - 600	991	514 266	4 795	12 964	80	-	2 758	2 815
600 - 700	859	536 319	3 500	10 277	-	-	2 359	4 060
700 - 800	716	513 591	5 056	8 049	-	-	1 560	3 980
800 - 1 000	1 030	879 146	12 620	14 494	1 179	-	3 951	3 725
1 000 - 1 250	852	910 590	11 147	10 927	585	-	3 174	6 442
1 250 - 1 500	541	718 677	5 061	9 086	817	-	1 689	5 313
1 500 - 2 000	618	1 018 348	16 347	6 590	608	-	1 447	5 912
2 000 und mehr	768	2 683 607	22 820	10 635	542	-	1 780	4 384
<b>Zusammen</b>	<b>8 988</b>	<b>8 620 258</b>	<b>85 622</b>	<b>105 081</b>	<b>3 973</b>	<b>238</b>	<b>23 610</b>	<b>43 134</b>
<i>O. A. 41 772</i>								
<i>Landwirte 9607</i>								
<i>mithelf. Fam. Angeh. 20 932</i>								
<i>Sonstige 10 633</i>								
<i>50 100</i>								
<b>Beamte</b>								
unter 100	-	-	-	-	-	-	-	-
100 - 200	72	-	12 699	-	-	-	-	-
200 - 300	268	-	66 643	-	-	-	-	35
300 - 400	730	-	254 139	643	-	-	44	613
400 - 500	1 842	-	817 923	2 496	120	-	2 891	1 424
500 - 600	2 038	-	1 085 402	5 940	-	25	4 451	3 320
600 - 700	1 651	-	1 042 787	5 875	-	55	3 463	3 225
700 - 800	1 282	644	938 656	4 751	-	170	3 843	2 400
800 - 1 000	1 724	946	1 503 107	6 906	-	-	5 487	5 155
1 000 - 1 250	846	1 754	911 735	3 994	200	-	3 000	3 156
1 250 - 1 500	288	567	380 633	2 438	-	-	723	2 012
1 500 - 2 000	101	4 440	153 791	701	-	-	929	3 653
2 000 und mehr	21	8 800	40 747	141	-	-	-	820
<b>Zusammen</b>	<b>10 863</b>	<b>17 151</b>	<b>7 208 262</b>	<b>33 885</b>	<b>320</b>	<b>250</b>	<b>25 096</b>	<b>25 813</b>
<i>= 310. 777 O. A. 1080</i>								
<i>11 383</i>								

1) Nur Einkommensbezieher mit Einkommensangaben. - 2) Ohne Landwirte und ohne mithelfende Familienangehörige.

25. 800. 157

13. Einkommensbezieher<sup>1)</sup> nach Höhe der Einkommen aus verschiedenen

Einkommensquellen und sozialer Stellung

Monatliches Nettoeinkommen von ... bis unter ... DM	Einkommensbezieher insgesamt	Auf die Einkommensbezieher entfielen Einkommen aus ... in Höhe von ... DM						
		selbständiger Erwerbstätigkeit	abhängiger Erwerbstätigkeit	öffentlichen Renten	öffentlichen Pensionen	öffentlichen Unterstützungen	Untervermietungen	privaten Renten usw.
Angestellte								
unter 100	156	-	12 072	-	-	206	-	-
100 - 200	2 429	-	391 711	6 955	50	1 058	285	421
200 - 300	8 081	-	1 977 283	28 032	152	2 630	1 612	2 556
300 - 400	7 714	299	2 609 685	14 595	336	2 119	4 151	4 355
400 - 500	6 537	772	2 827 638	28 032	1 606	525	11 918	7 349
500 - 600	5 145	285	2 696 018	43 211	3 262	1 557	17 202	12 011
600 - 700	3 646	1 093	2 251 197	45 581	4 300	379	13 511	11 733
700 - 800	2 228	1 863	1 584 293	37 008	890	170	7 455	13 738
800 - 1 000	1 996	5 360	1 663 012	34 215	4 605	100	8 454	17 078
1 000 - 1 250	1 001	5 361	1 045 190	22 301	2 804	-	4 180	12 502
1 250 - 1 500	330	5 757	417 679	9 701	1 034	-	1 037	7 191
1 500 - 2 000	225	8 743	346 063	4 838	750	-	1 065	5 065
2 000 und mehr	99	34 680	234 691	1 112	-	-	376	7 102
Zusammen	39 587	64 213	18 056 532	247 755	19 789	8 744	71 246	101 101
<i>a. A.</i>	<u>7806</u>		<u>7.208.262</u>					
	47 393		25.264.794 = 97,6 %					
Arbeiter								
unter 100	10 930	-	726 843	2 248	-	904	68	1 312
100 - 200	9 935	45	1 386 084	53 369	594	14 118	1 697	10 159
200 - 300	19 809	-	4 803 580	40 081	1 403	19 732	6 393	10 779
300 - 400	28 428	589	9 686 047	98 706	1 606	17 595	26 837	18 435
400 - 500	24 510	404	10 420 786	217 947	3 033	6 312	53 077	32 894
500 - 600	10 160	1 609	5 138 752	220 132	1 384	2 275	37 632	32 154
600 - 700	3 142	1 008	1 833 556	123 792	1 200	86	13 463	16 856
700 - 800	820	977	532 521	54 418	247	700	4 495	9 539
800 - 1 000	357	1 445	264 026	28 197	1 190	-	2 150	7 703
1 000 - 1 250	61	3 193	50 361	6 657	-	-	467	3 921
1 250 - 1 500	7	597	7 032	660	-	-	-	1 264
1 500 - 2 000	3	367	3 790	-	-	-	-	600
2 000 und mehr	-	-	-	-	-	-	-	-
Zusammen	108 162	10 234	34 853 378	846 207	10 657	61 722	146 279	145 616
<i>a. A.</i>	<u>8005</u>							
	116 247							
Nichterwerbstätige <sup>2)</sup>								
unter 100	9 751	230	42 166	471 406	1 606	43 807	5 364	104 485
100 - 200	18 047	1 310	4 830	2 169 060	59 156	209 776	46 702	199 965
200 - 300	17 049	3 533	14 243	3 279 794	290 245	120 679	95 313	266 164
300 - 400	9 227	9 487	17 353	2 166 011	636 811	36 134	69 585	192 167
400 - 500	4 593	11 071	15 523	1 141 540	659 596	11 333	38 038	136 178
500 - 600	2 363	12 083	8 466	588 915	544 666	7 343	22 171	81 914
600 - 700	1 309	7 909	6 449	298 719	439 839	946	13 459	61 457
700 - 800	591	14 587	5 805	114 893	248 714	1 327	5 235	44 011
800 - 1 000	484	17 405	8 026	83 983	245 921	-	11 624	55 364
1 000 - 1 250	168	12 093	2 601	22 991	109 394	-	1 131	34 995
1 250 - 1 500	47	14 135	1 417	9 503	23 609	-	915	13 887
1 500 - 2 000	33	20 936	-	4 529	13 659	-	999	13 775
2 000 und mehr	9	28 692	-	260	800	-	150	2 110
Zusammen	63 671	153 471	126 879	10 351 604	3 274 016	431 345	310 686	1 206 472
<i>a. A.</i>	<u>7922</u>							
	71 593							

18.569.380

777 375  
7.466.000  
4.889.900  
2.849.895  
50.234.453  
5.453.928  
1.919.921  
602.861  
304.218  
64.572  
4.553  
4.757

36.074.000

1) Nur Einkommensbezieher mit Einkommensangaben. - 2) Einschl. Einkommensbezieher ohne Angabe der sozialen Stellung.

18.569.380 *a. A.*  
7.310.777 *B. A.*  
25.880.157  $\Sigma$



13. Einkommensbezieher<sup>1)</sup> nach Höhe der Einkommen aus verschiedenen Einkommensquellen und sozialer Stellung

Monatliches Nettoeinkommen von ... bis unter ... DM	Einkommensbezieher insgesamt	Auf die Einkommensbezieher entfielen Einkommen aus ... in Höhe von ... DM						
		selbstständiger Erwerbstätigkeit	abhängiger Erwerbstätigkeit	öffentlichen Renten	öffentlichen Pensionen	öffentlichen Unterstützungen	Untervermietungen	privaten Renten usw.
<b>Männliche Einkommensbezieher zusammen</b>								
unter 100	8 512	290	425 359	87 748	740	10 613	1 032	33 525
100 - 200	7 877	12 606	413 019	606 874	6 155	63 996	10 051	56 258
200 - 300	14 421	71 043	2 004 680	1 254 215	55 101	88 916	24 351	110 860
300 - 400	33 314	181 343	9 460 680	1 471 877	290 484	42 613	51 553	93 333
400 - 500	33 620	322 215	12 711 401	1 110 526	439 838	14 357	81 144	100 231
500 - 600	18 670	418 328	8 297 545	753 879	385 944	9 103	66 870	91 990
600 - 700	9 598	455 507	4 799 617	420 796	341 186	1 113	36 991	60 538
700 - 800	5 091	448 706	2 857 160	190 966	193 561	1 857	19 448	50 907
800 - 1 000	5 112	817 724	3 207 635	148 637	211 283	100	28 100	64 438
1 000 - 1 250	2 750	857 001	1 938 157	63 643	104 966	-	11 101	40 647
1 250 - 1 500	1 131	660 531	794 903	27 727	23 288	-	4 004	20 626
1 500 - 2 000	905	948 691	512 068	15 325	14 677	-	3 835	20 181
2 000 und mehr	838	2 571 167	295 179	11 879	1 342	-	2 306	14 159
<b>Zusammen</b>	<b>141 839</b>	<b>7 765 152</b>	<b>47 717 403</b>	<b>6 164 092</b>	<b>2 068 565</b>	<b>232 668</b>	<b>340 786</b>	<b>757 693</b>
<b>darunter: Arbeitnehmer</b>								
unter 100	6 388	-	425 218	1 248	-	424	-	642
100 - 200	3 214	45	411 822	31 020	239	9 484	410	4 705
200 - 300	8 000	-	1 999 152	14 784	808	16 351	1 892	3 967
300 - 400	27 388	279	9 450 245	64 958	210	17 472	22 439	12 279
400 - 500	29 558	859	12 698 824	190 465	1 010	6 538	59 202	31 581
500 - 600	16 069	1 488	8 286 948	238 383	2 120	3 302	52 182	39 764
600 - 700	7 858	1 079	4 791 011	155 444	1 138	444	27 282	27 222
700 - 800	4 026	2 694	2 847 696	85 554	857	1 040	14 586	21 766
800 - 1 000	3 783	7 435	3 189 779	62 559	2 261	100	14 125	26 369
1 000 - 1 250	1 823	9 027	1 924 617	31 018	1 213	-	7 248	17 791
1 250 - 1 500	610	6 921	789 334	11 299	562	-	1 670	8 657
1 500 - 2 000	325	12 534	498 007	5 539	750	-	1 994	9 318
2 000 und mehr	118	41 266	272 359	1 253	-	-	376	7 905
<b>Zusammen</b>	<b>109 160</b>	<b>83 627</b>	<b>47 585 012</b>	<b>893 524</b>	<b>11 168</b>	<b>55 155</b>	<b>203 406</b>	<b>211 966</b>
<b>Nichterwerbstätige<sup>2)</sup></b>								
unter 100	2 119	-	141	86 500	740	10 189	997	32 883
100 - 200	4 583	498	1 197	575 406	5 916	54 512	9 453	51 481
200 - 300	6 130	905	5 355	1 237 573	54 293	72 565	22 140	105 907
300 - 400	5 383	2 018	8 476	1 401 335	290 274	25 141	28 293	80 133
400 - 500	3 322	4 129	11 373	911 851	438 828	7 581	20 480	66 934
500 - 600	1 810	5 173	6 634	505 726	383 744	5 801	12 457	50 703
600 - 700	1 021	4 229	5 631	257 333	340 048	669	7 876	30 061
700 - 800	456	8 316	5 352	99 162	192 704	817	3 432	25 916
800 - 1 000	393	9 506	7 113	73 264	207 843	-	10 369	35 155
1 000 - 1 250	141	8 102	2 393	22 160	103 168	-	881	17 347
1 250 - 1 500	36	7 996	1 417	8 588	21 909	-	745	7 379
1 500 - 2 000	22	11 886	-	3 866	13 659	-	444	6 025
2 000 und mehr	7	14 344	-	260	800	-	150	2 110
<b>Zusammen</b>	<b>25 423</b>	<b>77 102</b>	<b>55 082</b>	<b>5 183 024</b>	<b>2 053 926</b>	<b>177 275</b>	<b>117 717</b>	<b>512 034</b>

1) Nur Einkommensbezieher mit Einkommensangaben. - 2) Einschl. Einkommensbezieher ohne Angabe der sozialen Stellung.

13. Einkommensbezieher<sup>1)</sup> nach Höhe der Einkommen aus verschiedenen Einkommensquellen und sozialer Stellung

Monatliches Nettoeinkommen von ... bis unter ... DM	Einkommensbezieher insgesamt	Auf die Einkommensbezieher entfielen Einkommen aus ... in Höhe von ... DM						
		selbstständiger Erwerbstätigkeit	abhängiger Erwerbstätigkeit	öffentlichen Renten	öffentlichen Pensionen	öffentlichen Unterstützungen	Untervermietungen	privaten Renten usw
<u>Weibliche Einkommensbezieher zusammen</u>								
unter 100	12 366	2 628	355 722	385 906	866	34 304	4 435	72 276
100 - 200	22 842	23 054	1 382 305	1 617 152	53 645	160 956	38 988	154 387
200 - 300	31 369	73 144	4 857 363	2 074 748	236 699	54 125	79 482	169 914
300 - 400	13 587	91 106	3 108 981	816 450	348 269	13 235	50 843	124 163
400 - 500	4 813	96 025	1 372 014	289 652	224 679	4 051	27 253	80 847
500 - 600	2 027	109 915	635 888	117 283	163 448	2 097	17 344	40 224
600 - 700	1 009	90 822	337 872	63 448	104 153	353	9 264	36 793
700 - 800	546	82 956	209 171	28 153	56 290	510	3 140	22 761
800 - 1 000	479	86 578	243 156	19 158	41 612	-	3 566	24 587
1 000 - 1 250	178	75 990	82 877	3 227	8 017	-	851	20 369
1 250 - 1 500	82	79 202	16 919	3 661	2 172	-	360	9 041
1 500 - 2 000	75	104 143	7 923	1 333	340	-	605	8 824
2 000 und mehr	59	184 612	3 079	269	-	-	-	257
Zusammen	89 432	1 100 175	12 613 270	5 420 440	1 240 190	269 631	236 131	764 443
darunter: Arbeitnehmer								
unter 100	4 698	-	313 697	1 000	-	686	68	670
100 - 200	9 222	-	1 378 672	23 304	405	5 692	1 572	5 875
200 - 300	20 158	-	4 848 354	31 503	747	6 011	6 157	9 403
300 - 400	9 484	609	3 099 626	48 986	1 732	2 242	8 814	11 124
400 - 500	3 331	317	1 367 523	58 010	3 749	299	8 684	10 086
500 - 600	1 274	406	633 224	30 900	2 526	555	7 103	7 721
600 - 700	581	1 022	336 529	19 804	4 362	76	3 155	4 592
700 - 800	304	790	207 774	10 623	280	-	1 207	3 911
800 - 1 000	294	316	240 366	6 759	3 534	-	1 966	3 567
1 000 - 1 250	85	1 281	82 669	1 934	1 791	-	399	1 788
1 250 - 1 500	15	-	16 010	1 500	472	-	90	1 810
1 500 - 2 000	4	1 016	5 637	-	-	-	-	-
2 000 und mehr	2	2 214	3 079	-	-	-	-	17
Zusammen	49 452	7 971	12 533 160	234 323	19 598	15 561	39 215	60 564
Nichterwerbstätige <sup>2)</sup>								
unter 100	7 632	230	42 025	384 906	866	33 618	4 367	71 602
100 - 200	13 464	812	3 633	1 593 654	53 240	155 264	37 249	148 484
200 - 300	10 919	2 628	8 888	2 042 221	235 952	48 114	73 173	160 257
300 - 400	3 844	7 469	8 877	764 676	346 537	10 993	41 292	112 034
400 - 500	1 271	6 942	4 150	229 689	220 768	3 752	17 558	69 244
500 - 600	553	6 910	1 832	83 189	160 922	1 542	9 714	31 211
600 - 700	288	3 680	818	41 386	99 791	277	5 583	31 396
700 - 800	135	6 271	453	15 731	56 010	510	1 803	18 095
800 - 1 000	91	7 899	913	10 719	38 078	-	1 255	20 209
1 000 - 1 250	27	3 991	208	831	6 226	-	250	17 648
1 250 - 1 500	11	6 139	-	915	1 700	-	170	6 508
1 500 - 2 000	11	9 050	-	663	-	-	555	7 750
2 000 und mehr	2	14 348	-	-	-	-	-	-
Zusammen	38 248	76 369	71 797	5 168 580	1 220 090	254 070	192 969	694 438

1) Nur Einkommensbezieher mit Einkommensangaben. - 2) Einschl. Einkommensbezieher ohne Angabe der sozialen Stellung.

## 14. Einkommensbezieher nach kombinierten

Monatliches Nettoeinkommen von ... bis unter ... DM	Einkommensbezieher insgesamt	Von den Einkommensbeziehern						
		AE allein	AE + SE (+ Rest)	AE + R	AE + R + Rest	AE + Poder U (+ Rest)	AE + V und/oder S	SE allein, SE + R (+ Rest) SE + V und/oder S
<b>Einkommensbezieher</b>								
unter 100	20 878	11 560	1	58	2	14	41	44
100 - 200	30 719	11 291	1	785	56	65	239	244
200 - 300	45 790	27 062	5	619	61	42	443	594
300 - 400	46 901	33 886	21	1 475	166	31	1 373	821
400 - 500	38 433	26 966	22	3 168	377	45	2 396	971
500 - 600	20 697	12 488	39	2 783	465	32	1 593	999
600 - 700	10 607	5 900	30	1 499	285	31	735	863
700 - 800	5 637	3 075	38	710	139	18	387	726
800 - 1 000	5 591	3 002	72	527	109	17	407	1 027
1 000 - 1 250	2 928	1 417	66	227	39	8	188	836
1 250 - 1 500	1 213	451	30	78	15	1	64	544
1 500 - 2 000	980	223	49	32	4	1	43	608
2 000 und mehr	897	62	62	6	1	-	16	749
Ohne Angabe	66 082	35 787	137	936	108	29	880	20 369
<b>Insgesamt</b>	<b>297 353</b>	<b>173 170</b>	<b>573</b>	<b>12 903</b>	<b>1 827</b>	<b>334</b>	<b>8 805</b>	<b>29 395</b>
<b>davon: Männliche</b>								
unter 100	8 512	6 326	-	34	1	7	20	5
100 - 200	7 877	2 614	1	430	30	38	75	83
200 - 300	14 421	7 570	2	236	19	17	142	293
300 - 400	33 314	25 151	13	1 073	92	8	1 065	540
400 - 500	33 620	24 243	17	2 845	286	29	2 193	743
500 - 600	18 670	11 546	32	2 644	407	18	1 465	787
600 - 700	9 598	5 480	24	1 428	255	17	689	716
700 - 800	5 091	2 849	32	676	130	14	356	613
800 - 1 000	5 112	2 779	65	506	92	12	377	926
1 000 - 1 250	2 750	1 354	63	222	36	3	181	766
1 250 - 1 500	1 131	445	27	75	13	-	61	486
1 500 - 2 000	905	220	46	32	4	1	43	544
2 000 und mehr	838	61	61	6	1	-	16	692
Ohne Angabe	35 602	13 852	121	625	75	19	617	16 941
<b>Zusammen</b>	<b>177 441</b>	<b>104 490</b>	<b>504</b>	<b>10 832</b>	<b>1 441</b>	<b>183</b>	<b>7 300</b>	<b>24 135</b>
<b>Weibliche</b>								
unter 100	12 366	5 234	1	24	1	7	21	39
100 - 200	22 842	8 677	-	355	26	27	164	161
200 - 300	31 369	19 492	3	383	42	25	301	301
300 - 400	13 587	8 735	8	402	74	23	308	281
400 - 500	4 813	2 723	5	323	91	16	203	228
500 - 600	2 027	942	7	139	58	14	128	212
600 - 700	1 009	420	6	71	30	14	46	147
700 - 800	546	226	6	34	9	4	31	113
800 - 1 000	479	223	7	21	17	5	30	101
1 000 - 1 250	178	63	3	5	3	5	7	70
1 250 - 1 500	82	6	3	3	2	1	3	58
1 500 - 2 000	75	3	3	-	-	-	-	64
2 000 und mehr	59	1	1	-	-	-	-	57
Ohne Angabe	30 480	21 935	16	311	33	10	263	3 428
<b>Zusammen</b>	<b>119 912</b>	<b>68 680</b>	<b>69</b>	<b>2 071</b>	<b>386</b>	<b>151</b>	<b>1 505</b>	<b>5 260</b>

Erklärung der Abkürzungen: AE = abhängige, SE = selbständige Erwerbstätigkeit; R = öffentl. Renten, Sonstiges.

# Einkommensquellen und Einkommen

hatten Einkommen aus ...									Monatliches Nettoeinkommen von ... bis unter ... DM
R allein	R + P (+ Rest)	R + U (+ Rest)	R + V und/oder S	P allein	P + V (+ Rest)	U allein	U + V und/oder S	V und/oder S	
<b>insgesamt</b>									
6 274	3	43	223	19	1	592	46	1 957	unter 100
12 427	66	560	2 225	306	34	1 218	172	1 030	100 - 200
10 526	375	407	3 532	806	187	371	71	689	200 - 300
4 274	472	144	2 235	1 313	300	74	21	295	300 - 400
1 430	444	59	1 157	978	266	6	4	144	400 - 500
516	273	24	546	650	203	2	2	82	500 - 600
209	124	5	269	454	165	-	1	37	600 - 700
57	63	4	97	219	76	-	-	28	700 - 800
39	37	-	64	186	66	-	-	38	800 - 1 000
2	17	-	21	70	15	-	-	22	1 000 - 1 250
-	4	-	9	3	9	-	-	5	1 250 - 1 500
1	5	-	4	3	2	-	-	5	1 500 - 2 000
-	-	-	-	-	-	-	-	1	2 000 und mehr
3 502	69	34	956	834	193	224	25	1 999	Ohne Angabe
39 257	1 952	1 280	11 338	5 841	1 517	2 487	342	6 332	Insgesamt
<b>Einkommensbezieher</b>									
1 278	2	10	65	9	-	146	13	596	unter 100
3 229	11	134	600	29	3	328	41	231	100 - 200
4 035	27	218	1 094	188	16	242	43	279	200 - 300
2 932	156	102	1 238	649	125	61	15	94	300 - 400
1 159	289	47	888	673	152	3	4	49	400 - 500
430	227	22	476	447	124	1	1	43	500 - 600
183	101	3	221	359	111	-	-	11	600 - 700
52	45	2	82	173	56	-	-	11	700 - 800
35	30	-	55	164	49	-	-	22	800 - 1 000
2	16	-	19	68	12	-	-	8	1 000 - 1 250
-	4	-	5	3	8	-	-	4	1 250 - 1 500
1	5	-	1	3	2	-	-	3	1 500 - 2 000
-	-	-	-	-	-	-	-	1	2 000 und mehr
1 360	25	19	439	464	90	94	10	851	Ohne Angabe
14 696	938	557	5 183	3 229	748	875	127	2 203	Zusammen
<b>Einkommensbezieher</b>									
4 996	1	33	158	10	1	446	33	1 361	unter 100
9 198	55	426	1 625	277	31	890	131	799	100 - 200
6 491	348	189	2 438	618	171	129	28	410	200 - 300
1 342	316	42	997	664	175	13	6	201	300 - 400
271	155	12	269	305	114	3	-	95	400 - 500
86	46	2	70	203	79	1	1	39	500 - 600
26	23	2	48	95	54	-	1	26	600 - 700
5	18	2	15	46	20	-	-	17	700 - 800
4	7	-	9	22	17	-	-	16	800 - 1 000
-	1	-	2	2	3	-	-	14	1 000 - 1 250
-	-	-	4	-	1	-	-	1	1 250 - 1 500
-	-	-	3	-	-	-	-	2	1 500 - 2 000
-	-	-	-	-	-	-	-	-	2 000 und mehr
2 142	44	15	517	370	103	130	15	1 148	Ohne Angabe
24 561	1 014	723	6 155	2 612	769	1 612	215	4 129	Zusammen

Renten; P = öffentl. Pensionen; U = öffentl. Unterstützungen; V = Untervermietung; S = private

**15. Einkommensbezieher mit Einkommen aus unselbständiger Arbeit<sup>0</sup>  
nach Höhe dieses Einkommens und des Gesamteinkommens  
sowie nach sozialer Stellung**

Monatliches Nettoeinkommen aus unselbständiger Arbeit von ... bis unter ... DM	Einkommensbezieher mit Einkommen aus unselbständiger Arbeit insgesamt	Summe des Nettoeinkommens aus unselbständiger Arbeit DM	Summe des gesamten Nettoeinkommens DM	Einkommensbezieher mit Einkommen aus unselbständiger Arbeit insgesamt	Summe des Nettoeinkommens aus unselbständiger Arbeit DM	Summe des gesamten Nettoeinkommens DM
<b>Einkommensbezieher insgesamt</b>						
	<b>Angestellte</b>					
unter 100	12 792	857 468	985 606	171	13 986	15 442
100 - 200	12 551	1 884 463	2 078 987	2 548	412 700	432 256
200 - 300	28 903	7 118 955	7 362 819	8 199	2 017 965	2 059 641
300 - 400	38 869	13 423 423	13 843 345	7 933	2 709 933	2 770 362
400 - 500	33 073	14 449 921	14 881 235	6 818	2 995 835	3 089 543
500 - 600	15 830	8 432 291	8 682 822	5 089	2 731 225	2 812 751
600 - 700	7 438	4 712 403	4 838 548	3 442	2 190 228	2 244 234
700 - 800	3 863	2 844 104	2 920 716	2 066	1 518 876	1 555 024
800 - 1 000	3 714	3 233 070	3 323 374	1 818	1 572 027	1 627 989
1 000 - 1 250	1 755	1 908 129	1 952 891	914	991 455	1 021 959
1 250 - 1 500	573	766 560	790 247	285	380 699	389 925
1 500 - 2 000	281	459 612	473 729	193	311 823	318 288
2 000 und mehr	93	240 274	257 008	80	209 780	222 147
<b>Insgesamt</b>	<b>159 735</b>	<b>60 330 673</b>	<b>62 391 327</b>	<b>39 556</b>	<b>18 056 532</b>	<b>18 559 561</b>
<b>Selbständig Erwerbstätige<sup>2)</sup></b>						
	<b>Arbeiter</b>					
unter 100	21	1 485	17 308	11 811	787 856	864 283
100 - 200	48	7 315	39 636	9 646	1 421 351	1 509 554
200 - 300	35	9 057	35 673	20 308	5 003 555	5 150 580
300 - 400	25	8 714	25 498	30 124	10 430 129	10 757 393
400 - 500	16	7 046	19 115	24 280	10 572 334	10 879 947
500 - 600	17	9 234	17 055	8 705	4 605 307	4 751 107
600 - 700	16	9 665	20 485	2 330	1 462 545	1 509 243
700 - 800	7	5 348	17 648	509	371 054	386 409
800 - 1 000	7	6 195	15 202	205	172 559	179 263
1 000 - 1 250	4	4 313	8 763	20	20 946	21 186
1 250 - 1 500	4	5 232	10 987	2	2 634	2 634
1 500 - 2 000	4	6 465	7 878	2	3 108	3 108
2 000 und mehr	2	5 553	9 033	-	-	-
<b>Zusammen</b>	<b>206</b>	<b>85 622</b>	<b>244 281</b>	<b>107 942</b>	<b>34 853 378</b>	<b>36 014 707</b>
<b>Beamte</b>						
	<b>Nichterwerbstätige<sup>3)</sup></b>					
unter 100	-	-	-	789	54 141	88 573
100 - 200	73	12 424	12 659	236	30 673	84 882
200 - 300	277	69 145	70 378	84	19 233	46 547
300 - 400	750	262 207	265 491	37	12 440	24 601
400 - 500	1 946	869 454	884 284	13	5 252	8 346
500 - 600	2 018	1 086 003	1 100 884	1	522	1 025
600 - 700	1 646	1 047 352	1 060 420	4	2 613	4 166
700 - 800	1 280	948 076	960 365	1	750	1 270
800 - 1 000	1 681	1 481 034	1 498 329	3	1 255	2 591
1 000 - 1 250	817	891 415	900 983	-	-	-
1 250 - 1 500	282	377 995	386 701	-	-	-
1 500 - 2 000	82	138 216	144 455	-	-	-
2 000 und mehr	11	24 941	25 828	-	-	-
<b>Zusammen</b>	<b>10 863</b>	<b>7 208 262</b>	<b>7 310 777</b>	<b>1 168</b>	<b>126 879</b>	<b>262 001</b>

1) Nur Einkommensbezieher mit Einkommensangaben.- 2) Ohne Landwirte und ohne mithelfende Familienangehörige.- 3) Einschl. Einkommensbezieher ohne Angabe der sozialen Stellung.

15. Einkommensbezieher mit Einkommen aus unselbständiger Arbeit<sup>1)</sup>  
nach Höhe dieses Einkommens und des Gesamteinkommens  
sowie nach sozialer Stellung

Monatliches Nettoeinkommen aus unselbständiger Arbeit von ... bis unter ... DM	Einkommensbezieher mit Einkommen aus unselbständiger Arbeit insgesamt	Summe des Nettoeinkommens aus unselbständiger Arbeit DM	Summe des gesamten Nettoeinkommens DM	Einkommensbezieher mit Einkommen aus unselbständiger Arbeit insgesamt	Summe des Nettoeinkommens aus unselbständiger Arbeit DM	Summe des gesamten Nettoeinkommens DM
<b>Männliche Einkommensbezieher</b>						
<b>Angestellte</b>						
unter 100	6 960	464 368	534 164	30	2 815	3 015
100 - 200	3 065	433 238	520 818	288	47 395	52 261
200 - 300	8 441	2 149 280	2 277 024	1 338	334 768	349 696
300 - 400	29 549	10 315 948	10 660 489	2 697	935 870	963 471
400 - 500	29 997	13 118 551	13 509 469	4 311	1 908 758	1 968 317
500 - 600	14 770	7 867 362	8 102 989	4 309	2 317 080	2 386 627
600 - 700	6 971	4 415 893	4 533 779	3 141	1 999 372	2 047 531
700 - 800	3 605	2 653 557	2 726 834	1 972	1 449 996	1 484 724
800 - 1 000	3 465	3 017 601	3 099 982	1 754	1 516 664	1 568 283
1 000 - 1 250	1 683	1 832 724	1 876 846	898	974 693	1 005 047
1 250 - 1 500	566	757 516	781 143	282	376 891	386 117
1 500 - 2 000	277	453 226	467 145	191	308 583	315 048
2 000 und mehr	92	238 139	254 873	79	207 645	220 012
<b>Zusammen</b>	<b>109 441</b>	<b>47 717 403</b>	<b>49 345 555</b>	<b>21 290</b>	<b>12 380 530</b>	<b>12 750 149</b>
<b>Selbständig Erwerbstätige<sup>2)</sup></b>						
<b>Arbeiter</b>						
unter 100	18	1 253	16 132	6 850	456 507	498 399
100 - 200	40	6 030	34 327	2 563	354 261	380 441
200 - 300	30	7 791	32 655	6 775	1 732 652	1 798 660
300 - 400	23	7 977	23 814	26 171	9 142 341	9 428 712
400 - 500	15	6 605	18 308	23 890	10 407 548	10 710 249
500 - 600	14	7 782	14 838	8 647	4 574 839	4 719 580
600 - 700	14	8 411	17 599	2 318	1 455 099	1 501 797
700 - 800	7	5 348	17 648	507	369 560	384 915
800 - 1 000	7	6 195	15 202	204	171 759	178 463
1 000 - 1 250	4	4 313	8 763	19	19 938	20 178
1 250 - 1 500	4	5 232	10 987	2	2 634	2 634
1 500 - 2 000	3	4 819	6 034	2	3 108	3 108
2 000 und mehr	2	5 553	9 033	-	-	-
<b>Zusammen</b>	<b>181</b>	<b>77 309</b>	<b>225 340</b>	<b>77 948</b>	<b>28 690 246</b>	<b>29 627 136</b>
<b>Beamte</b>						
<b>Nichterwerbstätige<sup>3)</sup></b>						
unter 100	-	-	-	62	3 793	16 618
100 - 200	60	10 191	10 426	114	15 361	43 363
200 - 300	236	59 005	59 900	62	15 064	36 113
300 - 400	625	218 251	221 188	33	11 509	23 304
400 - 500	1 770	790 982	805 115	11	4 658	7 480
500 - 600	1 799	967 139	980 919	1	522	1 025
600 - 700	1 494	950 398	962 686	4	2 613	4 166
700 - 800	1 118	827 903	838 277	1	750	1 270
800 - 1 000	1 499	1 322 171	1 337 222	1	812	812
1 000 - 1 250	762	833 780	842 858	-	-	-
1 250 - 1 500	278	372 759	381 405	-	-	-
1 500 - 2 000	81	136 716	142 955	-	-	-
2 000 und mehr	11	24 941	25 828	-	-	-
<b>Zusammen</b>	<b>9 733</b>	<b>6 514 236</b>	<b>6 608 779</b>	<b>289</b>	<b>55 082</b>	<b>134 151</b>

1) Nur Einkommensbezieher mit Einkommensangaben.- 2) Ohne Landwirte und ohne mithelfende Familienangehörige.- 3) Einschl. Einkommensbezieher ohne Angabe der sozialen Stellung.

**15. Einkommensbezieher mit Einkommen aus unselbständiger Arbeit<sup>1)</sup>  
nach Höhe dieses Einkommens und des Gesamteinkommens  
sowie nach sozialer Stellung**

Monatliches Nettoeinkommen aus unselbständiger Arbeit von ... bis unter ... DM	Einkommensbezieher mit Einkommen aus unselbständiger Arbeit insgesamt	Summe des Nettoeinkommens aus unselbständiger Arbeit DM	Summe des gesamten Nettoeinkommens DM	Einkommensbezieher mit Einkommen aus unselbständiger Arbeit insgesamt	Summe des Nettoeinkommens aus unselbständiger Arbeit DM	Summe des gesamten Nettoeinkommens DM
<b>Weibliche Einkommensbezieher</b>						
	<b>Angestellte</b>					
unter 100	5 832	393 100	451 442	141	11 171	12 427
100 - 200	9 486	1 451 225	1 558 169	2 260	365 305	379 995
200 - 300	20 462	4 969 675	5 085 795	6 861	1 683 197	1 709 945
300 - 400	9 320	3 107 475	3 182 856	5 236	1 774 063	1 806 891
400 - 500	3 076	1 331 370	1 371 766	2 507	1 087 077	1 121 226
500 - 600	1 060	564 929	579 833	780	414 145	426 124
600 - 700	467	296 510	304 769	301	190 856	196 703
700 - 800	258	190 547	193 882	94	68 880	70 300
800 - 1 000	249	215 469	223 392	64	55 363	59 706
1 000 - 1 250	72	75 405	76 045	16	16 762	16 912
1 250 - 1 500	7	9 044	9 104	3	3 808	3 808
1 500 - 2 000	4	6 386	6 584	2	3 240	3 240
2 000 und mehr	1	2 135	2 135	1	2 135	2 135
<b>Zusammen</b>	<b>50 294</b>	<b>12 613 270</b>	<b>13 045 772</b>	<b>18 266</b>	<b>5 676 002</b>	<b>5 809 412</b>
<b>Selbständig Erwerbstätige<sup>2)</sup></b>						
	<b>Arbeiter</b>					
unter 100	3	232	1 176	4 961	331 349	365 884
100 - 200	8	1 285	5 309	7 083	1 067 090	1 129 113
200 - 300	5	1 266	3 018	13 533	3 270 903	3 351 920
300 - 400	2	737	1 684	3 953	1 287 788	1 328 681
400 - 500	1	441	807	390	164 786	169 698
500 - 600	3	1 452	2 217	58	30 468	31 527
600 - 700	2	1 254	2 886	12	7 446	7 446
700 - 800	-	-	-	2	1 494	1 494
800 - 1 000	-	-	-	1	800	800
1 000 - 1 250	-	-	-	1	1 008	1 008
1 250 - 1 500	-	-	-	-	-	-
1 500 - 2 000	1	1 646	1 844	-	-	-
2 000 und mehr	-	-	-	-	-	-
<b>Zusammen</b>	<b>25</b>	<b>8 313</b>	<b>18 941</b>	<b>29 994</b>	<b>6 163 132</b>	<b>6 387 571</b>
<b>Beamte</b>						
	<b>Nichterwerbstätige<sup>3)</sup></b>					
unter 100	-	-	-	727	50 348	71 955
100 - 200	13	2 233	2 233	122	15 312	41 519
200 - 300	41	10 140	10 478	22	4 169	10 434
300 - 400	125	43 956	44 303	4	931	1 297
400 - 500	176	78 472	79 169	2	594	866
500 - 600	219	118 864	119 965	-	-	-
600 - 700	152	96 954	97 734	-	-	-
700 - 800	162	120 173	122 088	-	-	-
800 - 1 000	182	158 863	161 107	2	443	1 779
1 000 - 1 250	55	57 635	58 125	-	-	-
1 250 - 1 500	4	5 236	5 296	-	-	-
1 500 - 2 000	1	1 500	1 500	-	-	-
2 000 und mehr	-	-	-	-	-	-
<b>Zusammen</b>	<b>1 130</b>	<b>694 026</b>	<b>701 998</b>	<b>879</b>	<b>71 797</b>	<b>127 850</b>

1) Nur Einkommensbezieher mit Einkommensangaben.- 2) Ohne Landwirte und ohne mithelfende Familienangehörige.- 3) Einschl. Einkommensbezieher ohne Angabe der sozialen Stellung.

## Fachserie E:

# Bauwirtschaft, Bautätigkeit, Wohnungen

### Reihe 1: **Ausgewählte Zahlen für die Bauwirtschaft**

Diese monatlich erscheinende Reihe enthält in drei Hauptabschnitten die Zahlen über Beschäftigung und Umsatz im Bauhauptgewerbe, Baugenehmigungen und -fertigstellungen sowie ausgewählte, die Bauwirtschaft interessierende Tatbestände, wie Erwerbstätigkeit, Baustoffproduktion und -preise, Bauarbeiterverdienste, Zahlen über den Geld- und Kapitalmarkt. Hinweise auf weitere Fundstellen für ausführlicheres Zahlenmaterial befinden sich bei den einzelnen Tabellen des dritten Hauptabschnittes.

### Reihe 2: **Bauhauptgewerbe**

Im ersten Hauptabschnitt dieser jährlich erscheinenden Reihe werden die Monatsergebnisse des abgelaufenen Jahres und Durchschnitte bzw. Jahressummen für die letzten Jahre zusammengefaßt, die monatlich in Reihe 1 erschienen sind. Den zweiten umfangreicheren Hauptabschnitt bilden die Ergebnisse der jährlichen Totalerhebung, bei denen – in der Gliederung nach der Betriebsgröße, nach Zweigen und Art der Bauten – Angaben über Beschäftigung, Umsatz und Geräte gebracht werden.

### Reihe 3: **Bautätigkeit**

Die Jahresergebnisse zu den in Reihe 1 veröffentlichten Angaben über Baugenehmigungen und -fertigstellungen, letztere in tieferer sachlicher und regionaler Gliederung, sowie die Ergebnisse der Bauüberhangserhebung sind in dieser Reihe zusammengefaßt. Die im öffentlich geförderten sozialen Wohnungsbau fertiggestellten Bauvorhaben sind gesondert dargestellt.

### Reihe 4: **Bewilligungen im öffentlich geförderten sozialen Wohnungsbau**

Vierteljährliche Veröffentlichungen über veranschlagte Finanzierungsmittel und deren Quellen, Art der Förderung, Raumzahl und Wohnfläche der Wohnungen, Eigentumsform und Zweckbindung der Wohnungen sowie Mieten bilden den Inhalt dieser Reihe. Außerdem wird über Baukosten, umbauten Raum und Gebäudeart berichtet.

### Reihe 5: **Rechnerisches Wohnungsdefizit in den Kreisen**

In jährlich erscheinenden Heften werden für die einzelnen kreisfreien Städte und die Landkreise die Zahl der „Wohnungsanwärter“ und der Bestand an Wohnungen sowie das aus der Gegenüberstellung dieser beiden Werte berechnete Wohnungsdefizit am Ende jedes Jahres bekanntgegeben. Bis 1960 wurden die Ergebnisse in der Sammelreihe „Statistische Berichte VI/35“ veröffentlicht. Die frühere Reihe 5 „Wohnraumvergabe“ wurde mit dem Jahreshaft 1960 eingestellt, da mit der zunehmenden Aufhebung der Wohnraumbewirtschaftung in den Kreisen nur noch unvollständige Angaben vorliegen.

### Reihe 6: **Bestand an Wohnungen**

In dieser Reihe wird jeweils für das Jahresende (erstmalig für Ende 1957) der Bestand an Wohngebäuden sowie der Bestand an Wohnungen in tieferer regionaler Gliederung (kleinste Einheit = Kreise) veröffentlicht.

### Ergebnisse einmaliger Zählungen

Als Einzelveröffentlichungen innerhalb der Fachserie sind vorerst folgende Veröffentlichungen vorgesehen:

1%-Wohnungserhebung 1960 (Vorberichte hierzu sind bereits erschienen).

Ergebnisse der Gebäudezählung 1961 (Vorberichte hierzu sind bereits erschienen).

Prospekte mit ausführlichen Angaben sind beim W. KOHLHAMMER VERLAG, 65 Mainz, Postfach 1150, erhältlich.

---

HERAUSGEBER: STATISTISCHES BUNDESAMT · WIESBADEN

VERLAG: W. KOHLHAMMER GMBH · STUTTGART UND MAINZ