

STATISTISCHES
BUNDESAMT
WIESBADEN

INDUSTRIE UND HANDWERK

Reihe 2

Produktion

ausgewählter industrieller Erzeugnisse,

Index der industriellen Produktion

Oktober 1968



W. KOHLHAMMER VERLAG

FACHSERIE **D**

INDUSTRIE UND HANDWERK

STATISTISCHES
BUNDESAMT
WIESBADEN

Reihe 2

Produktion

ausgewählter industrieller Erzeugnisse,

Index der industriellen Produktion

Oktober 1968



Bestellnummer: 230200 — 680210

VERLAG: W. KOHLHAMMER GMBH, STUTTGART UND MAINZ

I n h a l t

	Seite
Vorbemerkung	3
T a b e l l e n t e i l	
A. <u>Produktion ausgewählter Erzeugnisse</u>	
(Ergebnisse der monatlichen Eilberichterstattung)	
Bergbauliche Erzeugnisse	5
Erzeugnisse der Grundstoff- und Produktionsgüterindustrien	
Steine und Erden	5
Eisen und Stahl	5
Eisen-, Stahl- und Temperguß	6
Nichteisenmetalle	6
NE-Metallguß	6
Chemische Erzeugnisse	6
Chemiefasern	7
Mineralölerzeugnisse	7
Gummiwaren	8
Schnittholz, Sperrholz und sonstiges bearbeitetes Holz	8
Holzschliff, Zellstoff, Papier und Pappe	8
Erzeugnisse der Investitionsgüterindustrien	
Erzeugnisse der Stahlverformung	8
Stahl- und Leichtmetallbauerzeugnisse	8
Maschinenbauerzeugnisse	9
Straßenfahrzeuge	10
Elektrotechnische Erzeugnisse	10
Feinmechanische und optische Erzeugnisse; Uhren	11
Eisen-, Blech- und Metallwaren	11
Erzeugnisse der Verbrauchsgüterindustrien	
Feinkeramische Erzeugnisse	12
Glas und Glaswaren	12
Möbel	13
Leder	13
Schuhe	13
Textilien	13
Bekleidung	14
Erzeugnisse der Nahrungs- und Genußmittelindustrien	
Nahrungsmittel	14
Tabak	14
B. <u>Inlandsversorgung</u>	
Steinkohle, Steinkohlenbriketts und -koks	15
Elektrizität und Gas	15
C. <u>Indices der industriellen Produktion 1962 = 100</u>	
1. Index der industriellen Nettoproduktion nach Industriegruppen und ausgewählten -zweigen	16
2. Index der industriellen Bruttonproduktion für Investitions- und Verbrauchsgüter	20
D. <u>Indices des Produktionsergebnisses je Beschäftigten, je Beschäftigtenstunde, je Arbeiter und je Arbeiterstunde 1962 = 100</u>	
Ergebnisse für die gesamte Industrie	24

Die Angaben beziehen sich auf das Bundesgebiet.

Die letzte Darstellung der Methoden der Indexberechnung ist in "Wirtschaft und Statistik" erschienen:

Neuberechnung des Index der industriellen Nettoproduktion auf Basis 1962, 1968/3

Neuberechnung des Index der industriellen Bruttonproduktion für Investitionsgüter und Verbrauchsgüter auf Basis 1962, 1968/4

Neuberechnung der Indices des Produktionsergebnisses je Beschäftigten, je Beschäftigtenstunde je Arbeiter und je Arbeiterstunde in der Industrie auf Basis 1962, 1968/5

Erschienen im Dezember 1968

Nachdruck - auch auszugsweise - nur mit Quellenangabe gestattet

Preis: DM 3,-

Ergebnisse für die einzelnen Bundesländer werden in den "Statistischen Berichten" der Statistischen Landesämter mit der Kennziffer E I 2 veröffentlicht.

E i n f ü h r u n g

1. Im Abschnitt A werden Produktionszahlen von etwa 500 Warenpositionen dargestellt. Die monatlichen Angaben beziehen sich auf das B u n d e s g e b i e t. Unter den Angaben überwiegen die Ergebnisse des Produktions-Eilberichts, durch den monatlich eine Auswahl von Erzeugnissen erhoben wird. Bei einigen Warengruppen, für die Sonderstatistiken für fachliche Zwecke durchgeführt werden, sind die Eilberichts-Ergebnisse um die Angaben aus diesen Sonderstatistiken ergänzt.
2. Im Abschnitt B werden Zahlen aus der Inlandsversorgung für Steinkohle, Steinkohlenbriketts und -koks, Elektrizität und Gas ausgewiesen.
3. Im Abschnitt C wird der Index der industriellen Nettoproduktion (auf Basis 1962) veröffentlicht, dessen Aufgabe es ist, kurzfristig unter Ausschaltung der Preisveränderungen die Entwicklung der Nettoleistung der einzelnen Industriegruppen, -zweige und der Gesamtindustrie zu messen. Der Index der industriellen Bruttoproduktion (auf Basis 1962) zeigt die Entwicklung des Ausstoßes der von der Industrie hergestellten investitionsreifen und verbrauchsreifen Waren nach ihrem vermutlichen Verwendungszweck.
4. Im Abschnitt D sind Indices des Produktionsergebnisses je Beschäftigten, je Beschäftigtenstunde, je Arbeiter und je Arbeiterstunde (auf Basis 1962) für die gesamte Industrie (ohne öffentliche Energiewirtschaft und ohne Bauhauptgewerbe) enthalten, die die Entwicklung der Produktion (gemessen am Index der industriellen Nettoproduktion) im Verhältnis zum personellen Aufwand zeigen.
5. Die im Abschnitt A veröffentlichten Ergebnisse beziehen sich im allgemeinen auf die Produktion derjenigen Betriebe (örtliche Einheiten), die Ende September 1967 10 und mehr Beschäftigte hatten. Sofern die Ergebnisse in Einzelfällen auch die Produktion kleinerer Betriebe enthalten, ist dies durch Fußnote vermerkt.
6. Da die Produktionszahlen um die Monatsmitte zusammengestellt werden und die Abschlußarbeiten hierfür bei den erhebenden Stellen entsprechend früher liegen, tragen die für den jeweils letzten Monat veröffentlichten Ergebnisse vorläufigen Charakter. Bei den Angaben für den Vormonat sind erforderliche Berichtigungen durchgeführt worden.
7. Hinsichtlich des Umfangs der dargestellten Produktion sind zwei Fälle zu unterscheiden:
 - a) Ergebnisse für Erzeugnisse, bei denen nur die zum Absatz bestimmte Produktion ermittelt wird; hierbei handelt es sich vorwiegend um Enderzeugnisse,
 - b) Ergebnisse für Erzeugnisse, bei denen die gesamte Produktion, d.h. die zum Absatz und die zur Weiterverarbeitung im berichtenden Betrieb oder auch in einem anderen Betrieb des gleichen Unternehmens (Firma) bestimmte Produktion, erfaßt wird. Diese Angaben sind durch einen Stern (*) hinter der Maßeinheit gekennzeichnet.
8. Zur Wahrung des Betriebsgeheimnisses werden Angaben für Erzeugnisse, an deren Herstellung im Bundesgebiet weniger als drei Industriebetriebe beteiligt sind, nicht veröffentlicht.

Zeichenerklärung

- | | | | | | |
|---|---|------------------|-----|---|--------------------------|
| p | = | vorläufige Zahl | . | = | kein Nachweis möglich |
| r | = | berichtigte Zahl | ... | = | Angaben fallen später an |
| - | = | nichts vorhanden | | | |

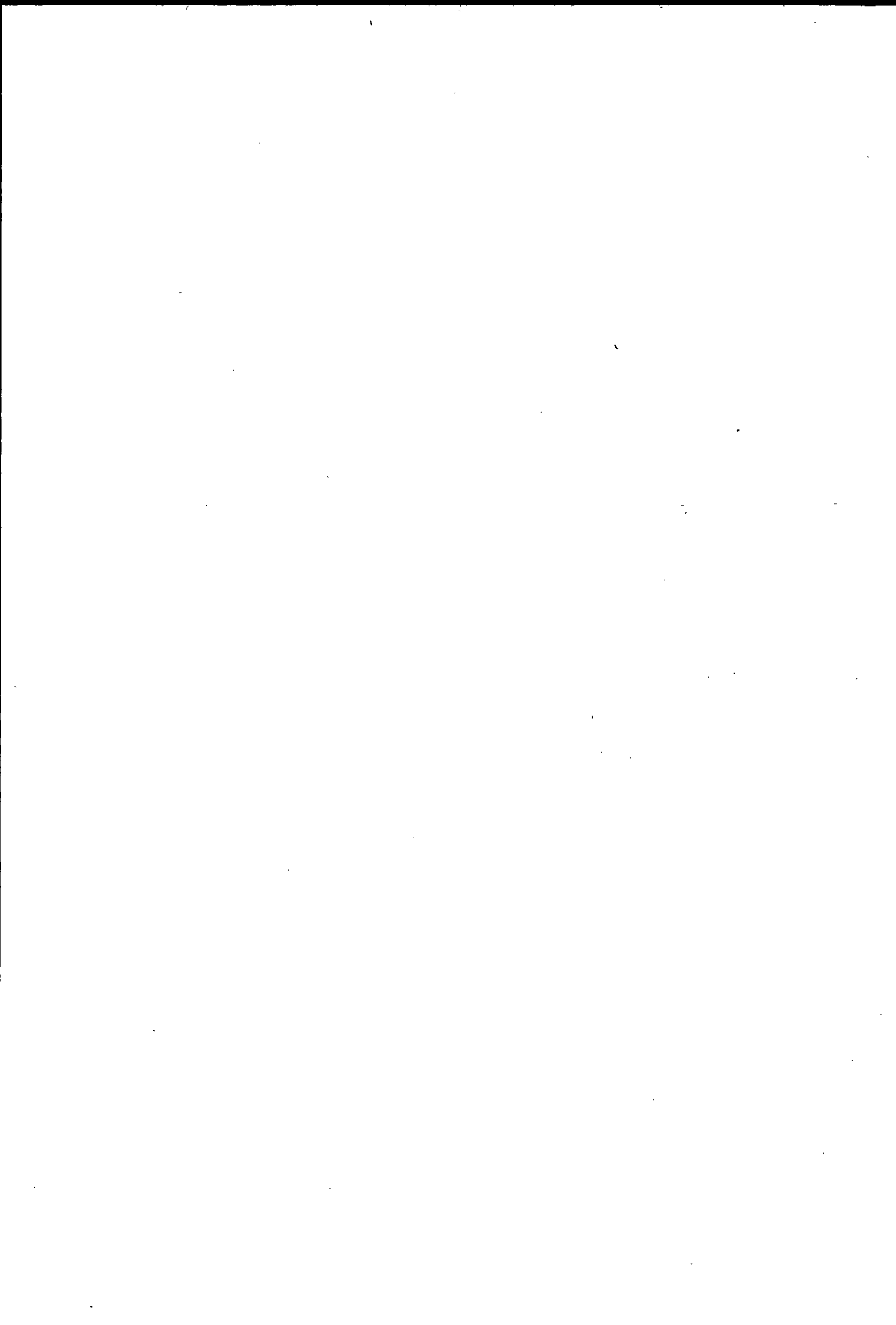

A. PRODUKTION AUSGEWAHLTER ERZEUGNISSE

EB.-NR.	ERZEUGNIS	EINHEIT	1967		1968		JAN.	BIS	OKT.
			SEPT.	OKT.	SEPT.	OKT.	1967	1968	
BERGBAULICHE ERZEUGNISSE									
2112 1	STEINKOHLE (FOERDERUNG)	1000 T *	9 131	9 912	8 967	10 144	93 490		93 792
2112 4	STEINKOHLBRIKETTS	1000 T *	345	316	328	382	3 032		3 109
2112 7	STEINKOHLKOKS	1000 T *	2 488	2 563	2 618	2 769	25 570		26 350
2114 2	BRAUNKOHLE, ROH (FOERDERUNG)	1000 T *	8 490	9 287	8 897	9 642	78 477		82 818
2114 3	BRAUNKOHLBRIKETTS	1000 T *	1 038	1 135	968	1 043	9 146		8 603
2131 0	EISENERZ-ROHFOERDERUNG, EFF.	1000 T *	721	741	655	731	7 179		6 410
2132 1	FE-INHALT	1000 T *	200	207	185	203	1 993		1 810
2141 0	METALLERZ-ROHFOERDERUNG, EFF.	1000 T *	180	185	167	197	1 808		1 814
AUSBRINGBARER (BEZAHLTER) METALLINHALT DER KONZENTRATE 1)									
2143 2	PB-INHALT	T	4 850	4 911	4 007	4 734	50 641		43 928
2143 3	ZN-INHALT	T	9 013	8 977	9 252	9 869	89 590		92 204
2145 0	SCHWEFEL- U. MAGNETKIES, EFF.	T *	48 101	46 502	52 210	57 716	463 223		516 811
2146 1	S-INHALT	T *	20 463	19 606	22 045	24 410	196 501		218 441
2151 0	KALI-FOERDERUNG, EFF.	1000 T *	1 685	1 759	1 792	1 924	16 827		17 153
2152 0	BER. AUF K20	1000 T *	211	222	232	244	2 083		2 180
2153 0	ABSATZFAEHIGE KALISALZE, BER. AUF K20	1000 T	181	190	201	212	1 802		1 887
2153 1	ROHSALZE BIS 20 VH K20	1000 T	2	2	2	2	29		30
2153 4	FABRIKATE UEBER 20 VH K20	1000 T	178	187	198	210	1 773		1 856
2150 0	STEIN- HUETTEN- U. SALINENSALZ	1000 T *	531	561	619	717	5 159		6 178
2155 0	STEIN- U. HUETTENSALZ	1000 T *	479	515	565	663	4 682		5 638
2158 0	SALINENSALZ	1000 T	52	46	54	54	477		540
2161 0	ERDOEL, ROH	1000 T *	654	677	657	675	6 605		6 635
2162 0	ERDGAS	1000 NM3*	286 908	319 811	465 365	533 211	2 841 631		4 523 242
STEINE UND ERDEN									
2511 1	NATURSTEINE FUER WEGE-, BAHN- U. WASSERBAU	1000 T	10 494	10 802	10 730	11 737	75 971		82 289
2521 1	BAUSAND, BAUKIES	1000 T	16 353	17 209	17 887	18 631	135 207		146 729
2531 5	ZEMENT	1000 T *	3 243	3 187	3 262	3 355	27 510		28 501
2532 2	KOHLensaURER KALK, GEMAHLEN	1000 T *	357	351	370	383	2 578		2 892
2532 3	GEBRANNTER KALK	1000 T *	955	922	967	962	8 667		8 927
GESAMTVERSAND VON GEBRANNTEM KALK AN INDUSTRIE (OHNE BAUGEWERBE)									
2532 4	AN INDUSTRIE (OHNE BAUGEWERBE)	1000 T	515	519	541	567	4 852		5 227
2532 5	AN LANDWIRTSCHAFT	1000 T	101	39	75	43	479		375
2532 6	AN BAUGEWERBE	1000 T	207	201	182	196	1 888		1 754
2533 3	GEBRANNTER GIPS	1000 T	87	85	105	114	857		931
2541 1	MAUERZIEGEL 2)	1000 CBM	1 210	1 221	1 212	1 230	10 540		9 798
2541 2,3	DACHZIEGEL	1000 ST	50 545	51 891	41 071	42 766	469 596		391 831
2541 2	DACHZIEGEL, OHNE BIEBERSCHWAENZE	1000 ST	39 882	40 639	32 230	33 473	377 393		304 999
2541 3	BIEBERSCHWAENZE	1000 ST	10 663	11 252	8 841	9 293	92 203		86 832
2541 6	DECKENSTEINE AUS TON	1000 QM	111	105	132	110	1 000		1 136
2542 1	ROEHREN U. ANDERE KANALISATIONSARTIKEL AUS STEINZEUG	T	58 280	61 527	60 580	66 389	550 984		596 739
2543 0	FEUERFESTE ERZEUGNISSE ALLER ART	1000 T	183	194	206	218	1 736		1 950
2561 0	KALKSANDSTEINE 2)	1000 CBM	1 186	1 203	1 196	1 264	10 044		10 520
2562 0	BIMSBAUSTEINE 2)	1000 CBM	929	913	898	923	7 289		6 520
2562 1	DECKENSTEINE AUS BIMS	1000 QM	755	645	776	681	5 823		5 416
2562 2	BIMSDIELEN (UNBEWEHRT)	1000 QM	405	450	350	391	3 556		3 101
2562 3	BIMSBETONPLATTEN (BEWEHRT)	1000 QM	217	232	270	284	2 022		2 055
2562 6	BAUSTOFFE AUS PORENBETON								
2562 7	BLOECKE FUER AUFGEHENDES MAUERWERK 2)	CBM	85 628	73 735	90 280	105 832	683 370		792 588
	PLATTEN U. DIELEN	1000 QM	575	562	673	767	5 153		5 492
2562 8	BETONDACHSTEINE 3)	1000 ST	35 605	39 146	44 566	49 083	349 735		377 424
2562 9	BETONSTEINERZEUGNISSE FUER DEN TIEF- UND STRASSENBAU	1000 T	1 288	1 371	1 419	1 513	10 980		12 071
2563 2	MAUERSTEINE AUS HOCHOFEN- U. SONSTIGER SCHLACKE 2)	1000 CBM	65	67	56	58	572		506
2564 1	ISOLIER- U. LEICHTBAUPLATTEN AUS HOLZWOLLE, AUCH IN VERBINDUNG MIT PLATTEN AUS KUNSTSTOFF 4)	1000 QM	3 532	3 564	3 432	3 580	33 906		31 724
2564 2	AUS SONSTIGEM MATERIAL 4)	1000 QM	249	216	256	275	2 149		2 184
2565 0	ASBESTZEMENTWAREN	1000 QM	.	.	7 808	8 374	.		76 803
EISEN- UND STAHL									
2711 1,	ROHEISEN U. HOCHOFENFERROLEGIERUNG	1000 T *	2 313	2 353	2 540	2 700	22 873		25 166

1) EINSCHL. HUETTENFERTIGER ROERZE UND DER AUS HALDENERZEN GEMOWNENEN KONZENTRATE.- 2) ANGABEN IN CBM MAUERWERK BEI 24 CM WAND- STAERKE UNTER BERUECKSICHTIGUNG DER FUGEN.- 3) BEI GROSSFORMATEN VON PFANNEN UMRECHNUNG IN STUECK. NORMALFORMAT (DIN 1118).- 4) UM- GERECHNET AUF 2,5 CM PLATTENDICKE.

A. PRODUKTION AUSGEWAHLTER ERZEUGNISSE

EB.-NR.	ERZEUGNIS	EINHEIT	1967		1968		JAN. BIS	OKT.
			SEPT.	OKT.	SEPT.	OKT.	1967	1968
2713 0	STAHLROHBLÖCKE U. -BRAMMEN	1000 T *	3 038	3 094	3 406	3 621	30 227	33 806
2715 0	WALZSTAHL	1000 T *	2 208	2 207	2 412	2 734	20 872	23 828
2715 1	EISENBAHNOBERBAUSTOFFE	1000 T *	53	46	31	37	456	308
2715 2	FORMSTAHL	1000 T *	164	203	191	222	1 705	1 802
2715 3	WALZDRAHT	1000 T *	243	261	272	293	2 333	2 600
2715 4	BREITFLACHSTAHL	1000 T *	26	32	42	41	302	391
2715 5	GROB-, MITTEL- U. FEINBLECHE	1000 T *	742	723	891	1 011	7 161	8 923
2715 6	NAHTLOSE STAHLROEHREN	1000 T *	139	136	133	157	1 371	1 353
2715 7	STABSTAHL	1000 T *	452	431	474	500	4 253	4 656
2715 8	WARMBANDSTAHL UND ROEHRSTREIFEN	1000 T *	389	375	378	473	3 291	3 795
2717 1,2	GESCHWEISSTE ROHRE	1000 T *	89	85	110	139	892	1 032
2717 4	BLECHE U. BAENDER MIT OBERFLAECHEVEREDL.	1000 T *	114	112	140	142	1 130	1 340
2747 0	ROLLENDES EISENBÄHNZEUG	1000 T *	7	7	9	9	71	78
2743 1	GESCHMIEDETE STAEBE	1000 T *	17	18	21	23	172	211
2745 1	FREIFORMSCHMIEDESTUECKE UEBER 125 KG	1000 T *	21	22	24	28	201	238
<u>EISEN-, STAHL- UND TEMPERGUSS</u>								
2911 0	EISENGUSS	1000 T *	268	288	320	354	2 580	2 990
2914 0	STAHLGUSS	1000 T *	25	24	28	32	227	272
2917 0	TEMPERGUSS	1000 T *	19	21	22	25	169	205
<u>NICHTEISENMETALLE</u>								
2811 1	HUETTENALUMINIUM (ERZEUGUNG DER ELEKTRO- LYSE)	T *	20 877	21 476	20 892	21 793	209 917	214 234
2811 3	UMSCHMELZ-ALUMINIUMLEGIERUNGEN	T *	14 278	15 495	17 042	19 881	133 421	166 591
2812 1	ELEKTROLYTKUPFER	T *	23 154	23 578	24 611	26 466	218 755	251 342
2812 2	RAFFINADEKUPFER 1)	T *	9 926	10 092	11 351	13 053	93 593	115 586
2812 6	KUPFERLEGIERUNGEN	T *	2 550	3 001	3 643	3 981	26 224	29 674
2814 2	ROHZINK 2)	T *	11 453	12 263	11 843	12 870	118 655	118 169
2814 3	ZINKSTAUB	T *	396	410	-	-	3 668	304
2814 6	UMSCHMELZZINK	T *	1 935	2 358	2 011	2 478	19 527	19 673
2814 4,7	ZINKLEGIERUNGEN 3)	T *	5 317	6 848	6 413	7 829	48 336	61 952
2812 8,	HUETTENBLEI INSGESAMT	T *	25 353	25 230	22 509	23 288	237 808	229 836
2813 4		T *	12 003	11 993	9 896	11 376	112 184	99 305
2812 7	HUETTENBLEI AUS ERZEN	T *						
2812 9	RAFFINADEBLEI AUS UMSCHMELZWERKEN	T *	1 549	1 831	1 540	1 710	15 875	18 020
2813 6,7	BLEILEGIERUNGEN	T *	1 387	1 721	2 721	2 980	15 395	18 111
2814 8	ZINN, NICHT LEGIERT	T *	232	221	218	239	2 071	2 023
2814 9	ZINNLEGIERUNGEN	T *	361	373	572	872	5 201	6 501
<u>HALBZEUG AUS</u>								
2851 1	LEICHTMETALLEN U. -LEGIERUNGEN	T *	33 275	34 941	43 987	47 818	316 231	396 907
2851 2	KUPFER U. -LEGIERUNGEN	T *	60 020	65 077	69 323	77 521	563 224	650 823
2851 3	ZINK U. -LEGIERUNGEN	T *	6 422	7 024	6 477	7 827	62 580	61 442
2851 4	BLEI U. -LEGIERUNGEN	T *	4 170	4 908	4 362	5 229	39 761	40 896
2851 5	ZINN U. -LEGIERUNGEN	T *	30	48	56	64	327	438
<u>NE-METALLGUSS</u>								
<u>FORMGUSS AUS</u>								
2955 0	LEICHTMETALLEN U. -LEGIERUNGEN	T *	15 949	16 820	19 000	20 000	143 348	180 564
2951 1	KUPFER U. -LEGIERUNGEN	T *	6 508	6 801	7 800	7 600	58 245	70 611
2951 2	BLEI U. -LEGIERUNGEN	T *	675	563	700	580	5 626	6 152
2951 3	ZINK U. -LEGIERUNGEN	T *	3 710	3 933	4 600	4 700	33 015	43 485
2951 4	ZINN U. -LEGIERUNGEN	T *	19	18	19	26	203	224
<u>CHEMISCHE ERZEUGNISSE</u>								
4111 1	CHLÖR	T *	109 474	117 450	125 364	126 234	1 139 193	1 219 221
4121 1	SALZSAEURE, CHLORWASSERSTOFF, BER. AUF HCL	T *	32 410	31 779	39 383	42 557	314 897	380 049
4122 5	SCHWEFELSAEURE, EINSCHL. OLEUM, BER. AUF SO3	1000 T *	232	241	283	294	2 547	2 829
4123 1	SALPETERSAEURE, BER. AUF N	T *	.	.	59 438	60 424	.	574 070
4142 0	SYNTHESEAMMONIAK, BER. AUF N	T *	152 519	165 896	166 069	182 116	1 575 735	1 694 442
4146 1	NATRIUMHYDROXID (AETZNATRON U. NATRONLAUGE) BER. AUF NAOH	T *	117 133	122 761	129 536	129 188	1 184 257	1 244 106
4149 2	ALUMINIUMHYDROXID, BER. AUF AL2O3	T *	.	.	63 909	61 898	.	609 858
4154 5	NATRIUMSULFAT, BER. AUF NA2SO4	T *	29 763	31 528	31 365	31 591	294 913	297 728
4159 3	NATRIUMCARBONAT (SODA), BER. AUF NA2CO3	T *	98 712	102 607	104 008	109 739	942 919	1 053 461
4197 1	CALCIUMCARBID	T *	84 878	84 283	76 959	82 875	810 382	774 307
4211 3	KOHLENWASSERSTOFFE AUS DER VERARBEITUNG VON ROHBEENZÖL	T *	43 467	40 741	43 407	42 773	425 630	418 302
4219 1	TEERPECH	T *	73 849	71 036	72 143	77 030	703 682	719 396
4219 5	TEERÖLE (OHNE HEIZÖLE)	T *	40 254	44 279	39 835	42 344	365 860	398 320
4221 1	AETHYLEN, BER. AUF 100 VH	T *	97 809	96 585	134 404	142 291	1 009 921	1 234 607
4227 7	VINYL- UND VINYLIDENCHLORID, MONOMER, BER. AUF 100 VH	T *	37 696	43 089	54 617	49 751	373 721	486 661

1) AUS SCHROTT UND ROHKUPFER.- 2) ERZEUGUNG DER HUETTEN.- 3) ERZEUGUNG DER HUETTEN- UND UMSCHMELZWERKE.

A. PRODUKTION AUSGEWAHLTER ERZEUGNISSE

EB.-NR.	ERZEUGNIS	EINHEIT	1967		1968		JAN.	BIS	OKT.
			SEPT.	OKT.	SEPT.	OKT.	1967	1968	
4231 1	METHANOL, BER. AUF 100 VH	T *	46 382	51 588	45 297	50 436	541 687	509 247	
4242 2	PHENOL, ISOLIERT, BER. AUF 100 VH	T *	1 152	1 018	1 197	1 215	11 414	10 636	
4242 4	AUS VERKOKUNG U.AE. AUS SYNTHESE	T *	12 087	10 992	17 246	17 802	124 448	152 952	
4242 6	KRESOLE, XYLENOLE, ISOLIERT, BER. AUF 100 VH AUS VERKOKUNG U.AE.	T *	376	429	2 389	402	3 784	5 909	
4251 9	AETHYLENOXID, BER. AUF 100 VH	T *	15 238	16 811	20 886	20 768	159 935	178 356	
4255 1	FORMALDEHYD, BER. AUF 100 VH	T *	.	.	28 298	29 743	.	260 075	
4255 4	ACETALDEHYD, BER. AUF 100 VH	T *	18 523	20 117	21 534	22 816	237 299	203 822	
4261 3	ESSIGSAEURE, BER. AUF 100 VH	T *	13 831	16 159	17 656	18 206	145 464	155 739	
4262 0	WEICHMACHER, BER. AUF 100 VH	T *	.	.	23 253	23 119	.	219 395	
4263 4	PHTHALSAEUREANHYDRID, BER. AUF 100 VH	T *	13 951	13 341	16 551	17 421	125 721	159 509	
4311 1, 4314 1	STICKSTOFFHALTIGE DUENGEMITTEL, BER. AUF N	T *	130 817	140 843	131 339	140 982	1 299 459	1 296 900	
4311 2	EINZELDUENGER AUS SYNTH. AMMONIAK	T *	79 765	85 992	83 032	89 349	792 887	815 165	
4311 3	AUS KOKEREIEN UND GASWERKEN	T *	7 084	7 266	6 652	7 067	72 356	70 066	
4311 4	CALCIUMCYANAMID (KALKSTICKSTOFF)	T *	10 702	10 801	8 910	9 227	93 666	82 608	
4314 1	KOMPLEXDUENGER	T *	33 266	36 784	32 745	35 339	340 550	329 061	
4311 5, 4314 2	PHOSPHATHALTIGE DUENGEMITTEL, BER. AUF P205	T *	83 591	79 958	83 879	84 325	821 206	777 844	
4311 6	EINZELDUENGER SUPERPHOSPHAT	T *	5 188	3 765	5 510	5 824	64 670	54 431	
4311 8	THOMASPHOSPHATMEHL	T *	34 706	32 899	33 376	39 006	322 284	296 306	
4311 7,9	SONSTIGE	T *	10 116	7 025	11 515	4 344	93 523	91 244	
4314 2	KOMPLEXDUENGER	T *	33 581	36 269	33 478	35 151	340 729	335 863	
4341 0	PFLANZENSCHUTZ- UND SCHAEDLINGSBEKAEM- FUNGSMITTEL	T	10 174	10 823	12 103	12 219	105 804	117 338	
4410 0	KUNSTSTOFFE (PRIMAERPRODUKTION)	T *	219 488	235 776	275 645	295 698	2 168 826	2 651 187	
4412 0	KONDENSATE	T *	76 114	81 324	86 217	91 861	727 406	856 351	
4414 0	POLYMERISATE	T *	132 267	142 677	176 870	190 949	1 330 361	1 672 724	
4417 0	ZELULOSEDERIVATE	T *	11 107	11 775	12 558	12 888	111 059	122 112	
4451 0	SYNTHETISCHER KAUTSCHUK	T	17 792	18 758	17 983	23 150	171 186	195 621	
4511 0	ZELLMOLLE (OHNE ABFAELLE)	T	13 170	15 050	15 859	16 889	147 886	157 753	
4515 2	REYON (OHNE ABFAELLE)	T *	5 260	5 678	5 731	6 413	54 625	59 405	
4551 0	SYNTHETISCHE FASERN (OHNE ABFAELLE)	T	9 857	11 257	14 251	15 530	99 110	135 797	
4555 1	SYNTHETISCHE FAEDEN (OHNE ABFAELLE)	T *	10 429	11 521	16 521	17 605	103 805	159 236	
4612 0	ANORGANISCHE PIGMENTE U.AE.	T	58 141	59 907	66 303	67 834	589 865	631 609	
4617 5	TEERFARBSTOFFE	T	5 315	6 774	7 118	7 789	64 312	69 577	
4643 0	LACKE, ANSTRICHMITTEL, VERDUENNUNGEN	T	77 086	76 081	82 865	85 904	743 144	806 872	
4747 0	HUMAN-PHARMAZEUT. SPEZIALITAETEN	1000 DM	279 586	298 092	310 471	340 589	2 783 063	3 143 518	
4921 0	GERBSTOFFE	T	.	.	6 612	7 141	.	64 402	
4927 0	LEDER-, PELZ- U. TEXTILHILFSMITTEL	T	17 052	20 187	21 453	24 745	181 255	214 521	
4941 0	DACHPAPPE U.AE. ABDICHTUNGSMATERIAL	1000 QM	24 001	24 683	25 003	25 751	202 322	198 052	
4952 0	FOTOCHEMISCHE MATERIALIEN	1000 DM	.	.	58 007	59 864	.	568 254	
4961 0	SEIFEN IN JEDER FORM	T	8 965	9 841	10 003	12 068	89 450	98 562	
4965 1	MASCHMITTEL FUER WEISS-, GROB- U. BUNT- WAESCHE	T	35 474	33 672	34 106	35 077	352 334	367 269	
4965 3	MASCHMILFSMITTEL	T	10 412	13 559	11 867	16 750	92 887	114 784	
4965 5	GESCHIRRSPUEL-, FEINMASCHMITTEL U.AE.	T	12 566	13 395	14 504	15 884	132 450	155 471	
4997 3	ZUENDHOELZER	NORM.KIST.1)	15 599	17 097	15 636	17 601	156 108	151 264	

MINERALDELENZEUGNISSE

(AUS IN- UND AUSLAENDISCHEN ROHDELEN)

2214 3,4	BENZIN	1000 T	870	975	974	962	8 972	9 791
2214 3	MOTOREN- U. FLUGBENZIN	1000 T	850	958	954	942	8 796	9 591
2214 4	SPEZIAL- U. TESTBENZIN	1000 T	20	17	20	20	176	200
2214 5	PETROLEUM, FLUGTURBINENKRAFTSTOFF	1000 T	98	90	107	113	836	1 006
2214 7	DIESELKRAFTSTOFF	1000 T	551	876	850	785	6 804	7 601
2215 0	SCHMIEROLE U. MINERALISCHE DELE NICHT ZU SCHMIERZWECKEN	1000 T	44	61	73	69	553	668
2217 0	HEIZOLE U.AE.	1000 T	3 458	3 782	4 040	4 265	36 274	41 289
2218 3	BITUMEN	1000 T	421	480	504	494	3 215	3 680

1) EINE NORMALKISTE = 600 000 STUECK ZUENDHOELZER.

A. PRODUKTION AUSGEWAHLTER ERZEUGNISSE

EB.-NR.	ERZEUGNIS	EINHEIT	1967		1968		JAN. BIS	OKT.
			SEPT.	OKT.	SEPT.	OKT.	1967	1968
<u>GUMMIWAREN</u>								
5910 0	BEREIFUNGEN	T	29 540	31 433	33 247	34 279	251 739	297 248
5911 1	FAHRRAD- U. MOPEDDECKEN	1000 ST	951	966	767	895	8 284	7 424
5912 1	KRAFTRAD- U. MOTORROLLERDECKEN	1000 ST	24	27	34	29	246	312
5912 5	PERSONENKRAFTWAGENDECKEN	1000 ST	2 182	2 275	2 451	2 464	18 088	21 889
5913 4	LASTKRAFTWAGEN- U. EM-DECKEN	1000 ST	200	210	228	240	1 652	1 999
5920 0	WEICH- U. HARTGUMMIWAREN	T	27 348	28 740	30 876	35 302	250 273	300 788
5921 6	TRANSPORTBAENDER	T	1 461	1 608	1 511	2 149	14 801	16 240
5923 0	BESOHLMATERIAL	T	4 369	4 462	5 443	5 785	40 521	53 167
<u>SCHNITTHOLZ, SPERRHOLZ UND SONSTIGES BEARBEITETES HOLZ</u>								
5311 0	GRUBENHOLZ	1000 FM DR	70	80	100	100	930	850
5312 0	FASERHOLZ	1000 RM DR	1 000	900	900	1 100	8 400	9 000
5315 0	SCHWELLEN, NICHT IMPRAEGNIERT	CBM *	14 327	13 947	12 266	12 688	225 100	210 783
5316 0	SCHNITTHOLZ	1000 CBM*	699	707	742	785	6 614	6 846
5316 1	AUS NADELHOLZ	1000 CBM*	563	575	612	650	5 119	5 493
5316 5	AUS LAUBHOLZ	1000 CBM*	136	132	130	135	1 495	1 353
5351 0	FOURNIERE	CBM *	62 563	61 530	62 865	69 416	575 132	590 524
5351 1	SCHAELEFURNIERE	CBM *	40 035	38 851	37 748	40 367	363 642	364 718
5351 5	SAEGE- U. MESSERFURNIERE	CBM *	22 528	22 679	25 117	29 049	211 490	225 806
5361 0	SPERRHOLZ	CBM *	50 294	53 449	52 979	57 636	483 548	497 073
5361 1	FURNIERPLATTEN	CBM *	15 255	16 106	15 777	16 741	145 578	147 941
5361 2	TISCHLERPLATTEN	CBM *	31 837	34 002	34 565	38 432	312 278	323 728
5371 0	HOLZFASERPLATTEN	CBM *	31 578	32 654	33 088	35 869	311 843	297 116
5371 2	HOLZFASERHARTPLATTEN	CBM *	18 608	19 175	20 455	21 717	182 765	177 850
5371 5	HOLZFASERISOLIERPLATTEN	CBM *	12 970	13 479	12 633	14 152	129 078	119 266
5381 0	HOLZSPANPLATTEN	CBM *	209 048	221 825	252 310	283 272	1 877 538	2 277 581
5381 2	ROH ODER GESCHLIFFEN	CBM *	178 297	190 346	211 914	237 549	1 609 731	1 926 068
5381 3	FURNIERT U. ANDERW. BEARBEITET	CBM *	30 751	31 479	40 396	45 723	267 807	351 513
<u>HOLZSCHLIFF, ZELLSTOFF, PAPIER UND PAPPE</u>								
5511 0	HOLZSCHLIFF 1)	T *	53 148	54 814	53 054	60 434	526 851	554 976
5521 0, 5525 0	ZELLSTOFF 1)	T *	58 000	59 208	59 747	63 247	569 438	591 945
5521 0	PAPIERZELLSTOFF U. HALBZELLSTOFF	T *	41 435	42 494	43 228	46 129	396 305	417 346
5525 0	EDEL- U. KUNSTFASERZELLSTOFF	T *	16 565	16 714	16 519	17 118	173 133	174 599
5530 0	PAPIER (UNVEREDELTE)	T *	292 051	301 833	331 052	346 632	2 834 128	3 159 010
5531 0	ZEITUNGSDRUCKPAPIER	T *	20 962	22 711	26 790	28 220	208 500	230 746
5532 0	DRUCK- U. SCHREIBPAPIER	T *	101 136	101 068	114 381	116 299	964 584	1 099 905
5533 0	KRAFTPAPIER	T *	22 533	24 166	24 563	24 664	216 945	232 132
5534 0	PACKPAPIER	T *	95 980	100 444	108 153	115 857	927 613	1 041 352
5539 0	SONDERPAPIER	T *	51 440	53 444	57 165	61 592	516 486	554 875
5540 0	PAPPE (UNVEREDELTE)	T *	85 392	89 915	98 028	105 455	824 929	946 845
5542 0	MASCHINENPAPPE	T *	75 672	79 124	86 829	93 249	726 331	839 365
5547 0	HANDPAPPE	T *	9 720	10 791	11 199	12 206	98 598	107 480
<u>ERZEUGNISSE DER STAHLVERFORMUNG</u>								
3021 7	SCHNIEDESTUECKE	T	51 448	53 775	66 600	71 416	500 809	614 637
3021 8	PRESS-, ZIEH- U. STANZTEILE 2)	T	16 005	18 188	20 849	21 667	159 697	186 309
3021 9	FEDERN (OHNE MATRATZENFEDERN)	T	12 257	13 363	15 513	16 415	123 012	143 406
3022 0	KEYTEN (OHNE BIJOUTERIEKETTEN)	T	7 422	9 203	9 087	10 226	81 167	88 845
3023 0	SCHRAUBEN, NORM- U. FASSONREHTEILE AUS STAHL U. NE-METALLEN	T	38 078	40 497	45 060	51 365	360 775	424 265
3024 0	GERAETE FUER LANDWIRTSCHAFT UND GWERBE	1000 DM	.	.	10 288	11 550	.	94 927
<u>STAHL- U. LEICHTMETALLBAUERZEUGNISSE</u>								
3110 0	STAHL- U. LEICHTMETALLKONSTRUKTIONEN	T	93 078	105 044	110 509	117 963	867 540	1 068 879
3153 0	DAMPFKESSEL, FEUERUNGEN UND HILFSAPPARATE FUER DAMPKESSEL	T	14 944	13 330	16 465	15 481	129 854	114 970
3155 0	BEHAELTER 3)	T	13 302	16 132	15 844	14 012	136 429	141 028
3156 0	ROHRLEITUNGEN 3)	T	8 645	9 352	6 927	7 742	78 298	67 153

1) AUF BASIS EINES TROCKENGHALTES VON 100 VH (ABSOLUT TROCKEN = ATRO).- 2) OHNE LEICHTE PRESS-, ZIEH- UND STANZTEILE.- 3) EINSCHL. EINZEL- UND ERSATZTEILE.

A. PRODUKTION AUSGEWAHLTER ERZEUGNISSE

EB.-NR.	ERZEUGNIS	EINHEIT	1967		1968		JAN. 1967	BIS	OKT. 1968
			SEPT.	OKT.	SEPT.	OKT.			
MASCHINENBAUERZEUGNISSE									
METALLBEARBEITUNGSMASCHINEN									
3211 0	DER SPANABHEBENDEN FORMUNG 1)	T	12 544	14 657	14 336	15 756	131 049		134 622
3212 0	DER SPANLOSEN FORMUNG 1)	T	10 616	13 944	11 555	12 152	108 124		104 611
3213 0	HUETTEN- U. WALZWERKSEINRICHTUNGEN 1)	T	7 726	6 534	13 391	11 576	69 588		84 780
3217 0	HOLZBE- U. -VERARBEITUNGSMASCHINEN 1)	T	5 162	6 863	6 189	7 606	57 747		60 921
3218 0	MASCHINEN- U. PRAEZISIONSWERKZEUGE	T	5 275	4 395	5 082	5 429	48 429		48 243
3219 0	AUTOGENGERAETE U. -MASCHINEN SOWIE FLAMM- SPRITZGERAETE 1)	T	416	515	512	476	4 665		4 483
3221 0	NEUGEBAUTE LOKOMOTIVEN U. TENDER 1)	T	1 393	1 448	2 772	2 377	21 197		22 771
3222 0	VERBRENNUNGSMOTOREN 1) 2)	T *	12 065	12 296	12 836	11 266	124 315		115 780
3227 0	DAMPFTURBINEN 1)	T	2 465	3 324	2 076	2 191	18 040		19 253
3231 5	VERDICHTER, VACUUMPUMPEN, DRUCKLUFTGE- RAETE 1) 3)	T	4 669	4 908	4 710	5 461	46 444		44 252
3231 6	DRUCKLUFTWERKZEUGE U. -BREMSEN 1)	T	381	470	478	596	3 911		4 629
3232 0	LUFTTECHNISCHE ANLAGEN U. VENTILATOREN 1)	T	11 300	12 572	10 990	14 806	109 259		104 565
3233 0	GENERBLICHE KUEHLMOEBEL, KAELTENMASCHINEN U. -ANLAGEN 1)	T	5 548	5 368	8 431	5 910	50 376		63 643
3234 0	FLUESSIGKEITSPUMPEN 1) 4)	T	6 631	6 645	7 469	7 831	64 487		67 034
3235 0	MASCHINEN FUER DIE VERARBEITUNG VON GUMMI U. KUNSTSTOFF.1)	T	5 165	6 211	6 816	8 530	56 201		63 747
3236 0	MASCHINEN FUER DIE BAUWIRTSCHAFT 1)	T	23 903	25 891	31 176	35 247	224 520		291 630
3237 0	BAUSTOFFMASCHINEN 1) 5)	T	10 071	9 643	10 545	9 140	90 272		86 776
3238 1	GEWINNUNGSMASCHINEN FUER DEN BERGBAU, UNTERTAGE	T	241	305	373	349	3 777		3 926
3238 3	MASCHINEN U. EINRICHTUNGEN FUER DEN UNTER- TAGEBETRIEB	T	2 074	1 878	2 885	3 629	20 817		27 272
3238 4	DRUCKLUFTWERKZEUGE FUER DEN BERGBAU U. DER INDUSTRIE DER STEINE U. ERDEN	T	20	29	32	39	225		303
3238 7	SONST. MASCHINEN U. EINRICHTUNGEN FUER DEN BERGBAU U. VERWANDTE GEBIETE	T	7 708	6 630	5 510	4 966	59 300		49 451
3238 9	ZUBEHOER, EINZEL- U. ERSATZTEILE FUER MASCHINEN U. EINRICHTUNGEN DES BERGBAUS	T	6 302	6 337	6 107	7 236	58 226		60 412
3239 0	TROCKNUNGSANLAGEN U. -MASCHINEN 1)	T	4 611	5 382	5 704	5 328	51 730		51 173
3241 0	LANDMASCHINEN	T	21 460	22 094	24 164	28 887	239 969		250 196
3241 9	ZUBEHOER, EINZEL- U. ERSATZTEILE FUER LANDMASCHINEN	T	4 241	4 288	4 683	4 864	47 623		47 773
3243 0	MILCHWIRTSCHAFTLICHE MASCHINEN 1)	T	867	938	868	1 024	8 380		9 071
3244 0	ACKERSCHLEPPER	T	14 257	18 039	11 511	17 796	162 772		161 947
3244 2	EINACHSSCHLEPPER U. ANDERE EINACHSIGE MOTORGERAETE 6)	ST	3 416	3 964	1 733	3 022	92 107		82 811
ANDERE ACKERSCHLEPPER (RAD- U. RAUPEN- SCHLEPPER)									
3244 6	BIS 24 PS	ST	253	488	1 901	3 233	6 434		21 507
3244 7	UEBER 24 BIS 34 PS	ST	1 720	1 890	1 399	1 579	21 348		16 237
3244 8	UEBER 34 PS	ST	4 696	6 063	5 156	6 007	48 365		53 459
3244 9	ZUBEHOER, EINZEL- U. ERSATZTEILE FUER ACKERSCHLEPPER	T	3 669	4 476	4 395	5 188	44 097		49 041
3247 0	MASCHINEN FUER DIE NAHRUNGSMITTELINDUS- TRIE U. VERWANDTE GEBIETE 1)	T	14 303	15 733	15 053	14 744	140 137		142 270
3255 0	KRANE U. HEBEZEUGE 1)	T	7 430	11 894	12 213	10 525	86 138		92 889
3256 0	SERIENHEBEZEUGE U. HANDBETRIEBENE KRANE	T	7 523	7 921	8 879	9 598	66 605		77 417
3257 0	GLEIS- U. DRAHTSEILFOERDERER 1) 7)	T	649	443	402	595	3 620		5 004
3258 0	STETIGFOERDERER 1) 7)	T	8 551	7 247	9 450	9 478	67 338		73 657
3259 0	AUFZUEGE U. MASCHINELLE EINRICHTUNGEN FUER THEATERBUEHNEN (OHNE BAUAUFZUEGE) 1)	T	5 681	6 599	6 466	6 135	58 081		53 298
3261 1	PAPIERHERSTELLUNGSMASCHINEN 1)	T	9 600	2 442	3 675	5 063	29 696		32 928
3261 3	PAPIERZURICHTUNGSMASCHINEN 1)	T	2 309	1 999	1 665	2 482	18 663		20 045
3261 5	PAPIERVERARBEITUNGSMASCHINEN 1)	T	2 170	2 739	2 835	3 362	23 501		25 783
3261 7	DRUCKEREIMASCHINEN 1)	T	6 461	7 032	7 754	8 719	64 956		68 082
3264 0	BUEROMASCHINEN 1)	T	3 760	4 197	4 227	4 275	36 347		36 736
3265 0	TEXTILMASCHINEN 8)	T	8 428	9 307	10 779	11 422	88 420		95 319
3266 0	ZUBEHOERTEILE FUER TEXTILMASCHINEN	T	2 395	2 596	2 884	3 534	24 071		26 645

1) EINSCHL. ZUBEHOER, EINZEL- UND ERSATZTEILE.- 2) OHNE FLUGMOTOREN UND MOTOREN FUER STRASSENFAHRZEUGE UND STRASSENZUGMASCHINEN.-
3) OHNE DRUCKLUFTLOKOMOTIVEN, DRUCKLUFTMASCHINEN UND EINRICHTUNGEN FUER DEN BERGBAU SOWIE LUFTTECHNISCHE ANLAGEN.- 4) OHNE JAUCHE-
PUMPEN.- 5) EINSCHL. KERAMIK- UND GLASMASCHINEN, MASCHINEN ZUR HERSTELLUNG VON BATTERIEN USW., PACK- UND BALLENPRESSEN.- 6) EINSCHL.
MOTORBOEDNFRAESEN UND MOTORMAEHER.- 7) OHNE SOLCHE FUER DEN BERGBAU.- 8) EINSCHL. EINZEL- UND ERSATZTEILE.

A. PRODUKTION AUSGEWAHLTER ERZEUGNISSE

EB.-NR.	ERZEUGNIS	EINHEIT	1967		1968		JAN. 1967	BIS ORT. 1968
			SEPT.	OKT.	SEPT.	OKT.		
3267 0	NAEMASCHINEN 1)	T	1 254	1 499	1 507	1 613	13 461	13 341
3267 1	HAUSHALTSNAEMASCHINEN	ST	30 919	44 346	47 724	53 604	375 331	423 747
3267 5	SONSTIGE NAEMASCHINEN	ST	11 698	12 243	14 143	15 520	123 737	121 970
3269 0	SCHUH- U. LEDERINDUSTRIEMASCHINEN 1)	T	897	1 207	992	1 065	9 413	9 473
3272 0	EISENBAHNSICHERUNGSANLAGEN 1)	T	860	434	414	392	3 719	3 474
3276 0	ZAHNRAEDER U. GETRIEBE	T	7 964	8 067	9 409	10 767	79 243	90 275
3277 0	WAEZLAGER (KUGEL-, NADPELLAGER U.AE.)	T	5 373	6 029	6 465	7 210	54 216	62 544
3278 0	GLEITLAGER, KUPPLUNGEN U. SONSTIGE ANTRIEBSELEMENTE 1)	T	2 738	2 846	3 022	3 223	26 988	28 948
3279 7	GASBRENNER 2)	T	78	65	62	76	567	486
3279 8	ÖLBRÄNNER 3)	T	1 052	1 237	1 143	1 205	8 247	8 593
3282 0	ARMATUREN	T	17 079	17 942	19 066	21 154	154 537	177 980
STRASSENFAHRZEUGE								
3311 0	KRAFTWAGEN (AUCH DREIRAEDRIGE) PERSONENKRAFTWAGEN 4) 5)	ST	208 085	211 840	238 178	263 800	1 676 089	2 117 816
3311 1	BIS 1 LTR. HUBRAUM	ST	8 260	8 446	8 086	10 438	82 742	79 794
3311 5	UEBER 1 BIS 2 LTR. HUBRAUM	ST	184 878	189 224	210 200	232 555	1 454 712	1 841 392
3311 6	UEBER 2 LTR. HUBRAUM	ST	14 867	14 170	19 892	20 807	138 635	196 630
3312 0	KOMBINATIONS-KRAFTWAGEN 5)	ST	28 622	29 263	30 845	33 474	203 341	269 390
3313 0	LIEFER- U. LASTKRAFTWAGEN 5) 6)	ST	15 174	18 377	21 302	23 237	139 139	187 113
3313 2	BIS 2 T	ST						
3313 4	UEBER 2 BIS 4 T	ST	10 004	12 748	13 296	14 315	88 570	117 992
3313 8	UEBER 4 T 6)	ST	5 172	5 629	8 006	8 922	50 569	69 121
3317 5	KRAFTRAEDER BIS 50 CCM HUBRAUM 7) 8)	ST	5 627	7 958	6 008	7 032	60 481	65 778
3317 4	KRAFTRAEDER UEBER 50 CCM HUBRAUM 8)	ST	434	481	824	1 178	8 381	7 568
3317 7	MOPEDS U. FAHRRADER MIT HILFSPHOTOS	ST	7 499	5 855	8 223	8 968	75 258	74 388
3321 0	ZUGMASCHINEN (OHNE ACKERSCHLEPPER)	ST	348	368	348	454	4 118	3 470
3331 0	TEILE FUER KRAFTFAHRZEUGE U. KRAFTFAHRZEUGMOTOREN 9)	1000 DM	411 533	434 084	588 395	378 788	4 051 812	4 484 105
3345 0	KRAFTWAGEN- U. SATTELWAENGER (EIN- U. MEHRACHSIG) 10)	ST	3 245	3 644	4 882	4 355	32 581	38 493
3347 1	GESPANNFAHRZEUGE 11)	ST	1 397	1 151	1 560	1 388	12 489	11 342
3351 1	FAHRRADER, ZWEIRAEDRIG 12)	ST	101 181	109 983	124 124	149 585	989 643	1 160 942
3351 9	FAHRRADRAHMEN	ST	53 751	49 655	53 849	49 010	443 219	449 516
ELEKTROTECHNISCHE ERZEUGNISSE								
3411 0	ELEKTROMOTOREN U. GENERATOREN 1)	T	20 983	22 557	23 832	26 726	201 128	220 975
3411 1-3	ELEKTROMOTOREN U. GLEICHSTROMGENERATOREN 13)	T	15 742	15 889	17 646	19 163	146 712	163 125
3412 0	TRANSFORMATOREN (OHNE DREH- U. SCHWEISS-TRANSFORMATOREN U. OHNE UEBERTRAGER) 1)	T	10 526	11 831	12 666	15 228	105 488	118 285
3413 0	STROMRICHTER (OHNE SCHWEISSSTROMRICHTER) 1)	T	791	791	918	860	7 973	7 446
3415 0	AKKUMULATOREN U. -BATTERIEN 1)	T	9 950	11 621	11 878	18 126	92 752	113 131
3421 0	HOCHSPANNUNGSSCHALTGERAETE U. -ANLAGEN AB 1000 V 1)	T	4 128	3 688	3 964	4 899	37 922	36 386
3422 0	NIEDERSPANNUNGSSCHALTGERAETE U. -ANLAGEN UNTER 1000 V 1)	T	9 760	8 966	10 136	10 924	88 274	93 671
3423 0	INSTALLATIONSGERAETE BIS 1000 V 1)	T	5 793	5 253	6 351	6 409	52 896	55 834
3425 0	ISOLIERTE DRAEhte U. LEITUNGEN	T	19 687	19 895	24 833	25 658	189 216	226 763
3426 0	KABEL	T	30 912	31 579	32 891	32 676	265 886	304 986
3431 0	ELEKTROMERKZEUGE BIS 2 KW 1)	T	691	746	1 080	1 078	6 487	8 374
3432 0	ELEKTROSCHWEISSGERAETE 1)	T	914	995	1 098	1 201	8 112	9 388
3436 0,2,4	ELEKTROMERGERAETE 1)	T	16 226	18 925	22 617	27 472	138 381	178 980
3436 1,2	ELEKTRISCHE KLEINMERDE	T	84	92	41	14	939	648
3436 3,4	ELEKTROVOLLMERDE HERGESTELLT VON FIRMEN DER ELEKTROINDUSTRIE	T	4 971	5 387	5 377	5 683	44 997	49 286
3436 3		T	2 572	2 986	3 355	3 357	24 288	28 474
3436 4	EDR-INDUSTRIE	T	2 399	2 401	2 022	2 246	20 789	20 812

1) EINSCHL. ZUBEHOER, EINZEL- UND ERSATZTEILE.- 2) EINSCHL. DER REGEL-, STEUER- UND SICHERUNGSGERAETE MIT ODER OHNE GEBLAESE.- 3) EINSCHL. MOTOR, PUMPE, STEUERGERAET UND GEBLAESE.- 4) EINSCHL. KLEINOMNIBUSSE.- 5) EINSCHL. FAHRGESTELLE MIT MOTOR.- 6) EINSCHL. KOMMUNALFAHRZEUGE.- 7) EINSCHL. KRAFTRAEDER MIT GESCHWINDIGKEITSGRENZUNG.- 8) EINSCHL. MOTORROLLER.- 9) OHNE BREMS- UND KUPPLUNGSBELEGE.- 10) OHNE FAHRRAD- UND KRAFTRADANWAENGER.- 11) EINSCHL. TRIEBACHSANWAENGER FUER SCHLEPPER.- 12) OHNE FAHRRADER MIT HILFSPHOTOS UND SPIELFAHRRADER.- 13) OHNE EIN- UND MEHRPHASEN-MECHSELSTROMGENERATOREN UEBER 1000 KW (82M. KVA), OHNE STROMERZEUGUNGSAGGREGATE, FAHRMOTOREN, TURBOGENERATOREN UND ELEKTRO-SONDERMASCHINEN.

A. PRODUKTION AUSGEWAHLTER ERZEUGNISSE

EB.-NR.	ERZEUGNIS	EINHEIT	1967		1968		JAN. 1967	BIS OKT. 1968
			SEPT.	OKT.	SEPT.	OKT.		
3637 0	ELEKTROMOTORISCHE WIRTSCHAFTSGERAETE 1)	T	19 514	20 699	23 235	26 603	176 001	206 434
3639 1,5	ELEKTROMASCHINEN U. -WAESCHESCHLEUDERN HERGESTELLT VON FIRMEN DER ELEKTROINDUSTRIE	T	12 652	13 932	14 840	17 141	100 217	134 564
3639 1	EBR-INDUSTRIE	T	6 649	6 727	8 185	9 301	57 851	77 050
3639 5	EBR-INDUSTRIE	T	6 003	7 205	6 655	7 840	55 366	57 514
3638 0	ELEKTRISCHE HAUSHALTSKUEHLMOEBEL 1)	T	11 962	13 093	15 346	16 795	125 223	139 570
3641 0	ELEKTRISCHE LEUCHTEN 1)	1000 DM	.	.	92 239	102 738	.	765 420
3644 1	ELEKTRISCHE GLEHLAMPEN (ALLGEBRAUCHSLAMPEN IN GEWENNLICHEN FORMEN)	1000 ST	9 903	10 710	11 542	12 927	95 709	98 672
3650 0	GERAETE U. EINRICHTUNGEN DER DRAHTNACH- RICHTENTECHNIK 1)	T	3 526	3 693	4 220	4 809	34 662	37 800
3661 0	RUNDFUNK- U. FERNSEHPFANGSGERAETE U. -EINRICHTUNGEN 1)	T	9 972	11 598	12 123	15 206	85 573	110 919
3661 1	RUNDFUNKERPFANGSGERAETE 2)	1000 ST	309	330	374	489	2 907	3 553
3661 4	KOFFER-, KRAFTFAHRZEUG- U. TASCHE- ENPFANGSGERAETE	1000 ST	255	256	289	355	2 364	2 758
3661 5	KOMBINIERTER TONWIEDERGABEGERAETE	1000 ST	22	24	22	27	171	187
3661 7	FERNSEHPFANGSGERAETE	1000 ST	173	202	243	325	1 515	2 114
3663 4	ELEKTRISCHE TONAUFNAHME- U. -WIEDERGABE- GERAETE FUER MAGNETISCHE TONTRAEGER	1000 ST	94	95	69	111	867	890
3663 8	SCHALLPLATTEN (BESPIELT)	1000 ST	7 204	8 081	8 684	10 641	60 151	70 344
3665 1	EMPFANGER- U. VERSTAERKERROEHREN	1000 ST	4 489	4 968	4 961	5 079	46 742	43 746
3671 0	ELEKTR. MESSGERAETE U. NORMALIEN 1)	T	1 000	907	1 085	1 029	9 430	8 781
3673 0	ELEKTRIZITAETSZAEHLER 1)	T	357	344	426	394	3 544	3 944
3681 0	ELEKTROMEDIZIN. APPARATE U. GERAETE 1)	T	767	862	840	896	7 134	7 633
3686 0	ELEKTRISCHE BETRIEBSAUSRUESTUNG FUER KRAFTFAHRZEUGE UND VERBRENNUNGSMOTOREN 1)	1000 DM	.	.	145 379	172 218	.	1 322 514
FEINMECHANISCHE UND OPTISCHE ERZEUGNISSE, UHREN								
3711 1	AUGENGLAESER ALLER ART	1000 ST	2 233	2 295	2 024	2 477	21 078	22 743
3711 2	FASSUNGEN ALLER ART	1000 ST	1 074	1 125	1 054	1 308	10 506	10 823
3713 1	MIKROSKOPE U. MIKROGERAETE	ST	5 334	5 714	4 750	5 725	51 137	53 852
3715 1,2	HANDFERNGLAESER (OHNE PRISMEN)	ST	7 993	16 081	9 445	10 069	94 788	62 994
3715 3	PRISMENFERNGLAESER	ST	21 657	21 089	21 031	20 094	192 291	185 417
3721 4	FOTOAPPARATE 3)	1000 ST	249	243	287	319	2 171	2 371
3721 5	UEBER 300 DM	1000 ST	20	17	25	29	182	211
3721 6	UEBER 150 BIS 300 DM	1000 ST	48	43	24	21	455	236
3721 7	UEBER 30 BIS 150 DM	1000 ST	144	162	187	222	1 215	1 380
3721 8	BIS 30 DM	1000 ST	37	21	51	47	319	544
3725 0	PROJEKTIONS- U. KINDGERAETE	1000 ST	105	119	119	147	855	915
3752 1	REISSZEUGE	1000 ST	517	685	534	709	5 333	4 995
3753 8	FEINMESSINSTRUMENTE (PRAEZISIONSMESS- ZEUGE)	1000 ST	297	318	353	344	2 907	3 005
3754 1	BETRIEBSMESS- U. KONTROLLGERAETE FUER MECHANISCHE VORGAENGE	1000 ST	1 733	1 824	2 094	2 194	14 000	17 250
3754 3	FUER PHYSIKALISCHE ZUSTAENDE U. EIGEN- SCHAFTEN	1000 ST	1 364	1 548	1 729	1 803	11 912	14 995
3754 2	GASZAEHLER	1000 ST	26	30	30	35	243	266
3754 5	WASSERZAEHLER	1000 ST	54	58	49	72	533	615
3767 0	ERZEUGNISSE DER ORTHOPAEDIEMECHANIK 1)	1000 DM	6 670	7 303	8 333	9 614	64 398	77 118
3771 1	TASCHEUHREN	1000 ST	34	30	33	43	390	339
3771 5	ARMBANDUHREN	1000 ST	638	757	735	896	5 125	6 545
3773 0	GROSSUHREN (OHNE TURMUEHREN)	1000 ST	2 189	2 633	2 307	2 854	21 688	22 388
3775 6	TECHNISCHE UHREN	1000 ST	222	281	349	434	2 003	3 164
EISEN-, BLECH- UND METALLWAREN								
3831 1	RAUMHEIZOEFEN (GUSSEISERNE U. BLECHWAN- TELDEFEN)	1000 ST	156	160	138	182	1 227	1 115
3831 5	KOHLNERDE	1000 ST	30	31	28	33	271	262
3831 7	GASHERDE	1000 ST	32	33	31	34	308	336

1) EINSCHL. ZUBehoER, EINZEL- UND ERSATZTEILE.- 2) OHNE DETEKTOR-EMPFAANGSGERAETE UND DRAHTFUNKZUSATZEINRICHTUNGEN.- 3) OHNE SPEZIAL-
KAMERAS FUER TECHNISCHE UND WISSENSCHAFTLICHE ZWECKE.-

A. PRODUKTION AUSGEWAHLTER ERZEUGNISSE

EB.-NR.	ERZEUGNIS	EINHEIT	1967		1968		JAN. BIS 1967	OKT. 1968
			SEPT.	OKT.	SEPT.	OKT.		
3842 1	RADIATOREN FUER WARMWASSERZENTRALHEIZUN- GEN 1)	1000 QM 2)	2 056	2 121	2 087	2 402	18 180	19 354
3843 1	TRANSPORTFAESSER ALLER ART 3)	T	6 645	6 500	8 550	8 688	62 228	79 170
3843 7	LAGERBEHAELTER	T	.	.	16 821	17 944	.	105 037
3844 7	STAHLBLECHEINRICHTUNGSGEGENSTAENDE	T	12 872	14 119	15 881	17 291	126 122	136 300
3845 1	MOEBEL AUS STAHL- U. NE-METALLROHREN U. -PROFILIEN	T	.	.	6 114	7 824	.	90 564
3848 0	SPEZIALBEDARFSARTIKEL	T	.	.	5 355	5 569	.	48 569
3849 4	KONSERVENDOSEN	T 4)	17 502	15 996	15 686	16 838	149 297	142 897
3850 0	SCHLOSSER U. BESCHLAEGE	T	21 236	22 500	22 799	24 226	190 355	207 730
3862 0	FAHRRAD- U. KRAFTRADEINZELTEILE U. -ZUBE- HOER	T	4 933	5 330	5 231	6 025	47 812	51 441
3867 0	KRAFTWAGENZUBEHOER	1000 DM	63 959	71 552	73 140	82 978	612 673	704 612
3871 0	SCHNEIDWAREN	1000 DM	27 478	29 407	28 505	31 855	267 115	260 927
3874 0	BESTECKE, TAFELHILFSGERAETE U. TAFEL- GERAETE	1000 DM	41 084	50 271	44 502	50 545	375 061	377 996
3884 0	FEINE DRAHTWAREN	1000 DM	.	.	22 426	27 784	.	206 698
3885 0	DUENNE BAENDER, METALLFOLIEN, DOSEN, TUBEN U.AE.	1000 DM	.	.	51 014	54 390	.	477 348
3887 0	METALLKURZWAREN	1000 DM	.	.	53 856	60 775	.	508 263
3889 0	LEICHTE PRESS-, ZIEH- U. STANZTEILE	1000 DM	.	.	39 191	43 964	.	351 537
3820 0	WERKZEUGE 5)	T	5 005	5 455	6 228	6 499	50 448	55 047
FEINKERAMISCHE ERZEUGNISSE								
HAUSHALTS- U. WIRTSCHAFTSWAREN								
5110 1	AUS PORZELLAN U. ZIERPORZELLAN 6)	T *	7 572	8 127	7 853	8 569	78 217	80 579
5131 1	AUS STEINGUT 6)	T *	674	738	860	948	6 620	7 925
5132 1	AUS FEINSTEINZEUG 6)	T *	868	927	1 006	1 044	8 220	9 207
5135 1	ZIERGEGENSTAENDE AUS STEINGUT U. FEIN- STEINZEUG 6)	T *	2 208	2 209	2 085	2 190	18 433	19 576
5150 0	SANITAERE U. HYGIENISCHE INSTALLATIONS- KERAMIK	T	7 913	8 468	7 456	8 175	79 690	75 620
5161 3	HOCHSPANNUNGSMATERIAL	T	1 374	1 277	1 437	1 409	12 433	13 975
5161 4	NIEDERSPANNUNGSMATERIAL	T	1 373	1 552	1 854	2 091	14 052	17 209
5161 9	ISOLIERTEILE FUER ELEKTR. INSTALLATION	T	139	148	146	166	1 318	1 432
5166 0	GERAETE U. APPARATE FUER CHEMISCHE U. AN- DERE TECHNISCHE ZWECKE 7)	T	876	957	2 058	2 149	9 197	20 457
5171 1	FLIESEN, GLASIERT	1000 QM	1 923	2 063	2 218	2 409	18 542	20 868
5171 4	FLIESEN, UNGLASIERT	1000 QM	1 105	1 190	1 159	1 286	10 575	11 612
5191 0	SCHLEIFSCHEIBEN U. SONSTIGE SCHLEIFKOER- PER	T	2 801	2 939	3 250	3 668	27 064	30 777
5192 0	SCHLEIFPAPIER, -GEWEBE U. SCHLEIFMITTEL AUF SONSTIGER UNTERLAGE	1000 QM	4 370	4 958	5 256	5 833	42 663	49 987
GLAS UND GLASWAREN								
5211 1, 2,4,5	FLACHGLAS (OHNE SPIEGELGLAS)	T	44 448	45 844	44 970	48 217	440 467	453 908
5211 1	TAFELGLAS (UNGEFAERBT)	1000 QM T	3 353 26 626	3 368 26 604	3 525 28 417	3 882 31 533	34 538 277 704	36 102 285 763
5211 2	GUSSGLAS (UNGEFAERBT) U. DRAHTGLAS	1000 QM T	1 100 13 410	1 199 14 399	888 11 876	974 12 377	9 643 119 841	9 628 121 044
5211 4	FARBENGLAS	1000 QM T	372 3 956	394 4 146	347 4 045	342 3 663	3 267 36 142	3 593 41 042
5211 5	SPEZIAL-FLACHGLAS	T	456	695	632	644	6 780	6 059
5211 3	SPIEGELGLAS (UNGEFAERBT)	1000 QM* T *	1 042 13 494	1 123 14 474	1 210 15 581	1 531 19 530	10 060 124 949	12 096 155 117
5221 0	HOHLGLAS (OHNE SOLCHES DER EB.-NR.5221 8)	T	142 078	153 185	156 621	165 692	1 347 831	1 513 742
5221 1	GETRAENKEFLASCHEN	T	83 588	93 908	91 954	98 954	815 237	948 985
5221 2	KONSERVENGLAS	T	27 686	25 258	30 966	29 959	250 386	243 218
5221 3	MEDIZIN- U. VERPACKUNGSGLAS	T	13 257	15 523	15 516	16 903	130 926	148 178
5221 4	HAUSHALTS- U. WIRTSCHAFTSGLAS 8)	T	6 628	6 499	6 326	7 276	56 522	62 038

1) EINSCHL. PLATTENHEIZKOERPER.- 2) IN 1000 QM HEIZFLAECHE.- 3) DECKEL-, ROLLREIFEN- SICKEN- UND BAUCHFAESSER.- 4) EINSATZGEWICHT DER VERARBEITETEN BLECHE.- 5) REPRaesENTATIVERHEBUNG (ANGABEN VON BETRIEBEN MIT 50 UND MEHR BESCHAEFTIGTEN. DIE ZAHLEN GEBEN ZWAR DIE ENTWICKLUNG, JEDOCH NICHT DIE ABSOLUTE HOEHE DER PRODUKTION AN).- 6) UNDEKORIERTE ERZEUGNISSE.- 7) EINSCHL. KRUEGE UND ANDERE BEHAELTER FUER TRANSPORT- UND VERPACKUNGSZWECKE AUS PORZELLAN, STEINGUT ODER ANDEREN KERAMISCHEN STOFFEN.

A. PRODUKTION AUSGEWAHLTER ERZEUGNISSE

EB.-NR.	ERZEUGNIS	EINHEIT	1967		1968		JAN. BIS	OKT.
			SEPT.	OKT.	SEPT.	OKT.	1967	1968
5221 5	Hohlglas fuer Laboratorien u. Kranken- pflege sowie Bau- u. sonstiges techni- sches Hohlglas	T	9 050	9 910	9 749	10 266	76 578	92 164
5221 7	Beleuchtungsglas	T	1 869	2 087	2 110	2 334	18 182	19 159
5221 8	Glaskolben, Glas in Stangen, Staeben, massiven Kugeln oder Roehren u. sonsti- ges Hohlglas	T	9 723	10 126	11 243	11 435	91 572	109 581
5241 1	Sicherheitsglas (ein- u. mehrschichtig)	1000 QM T	796 11 092	875 12 162	959 13 930	1 077 15 447	6 843 95 155	5 687 124 208
5241 3	Isolierglas	QM T	332 464 7 525	364 821 8 229	389 490 8 154	432 893 9 849	2 723 566 61 054	3 250 594 72 813
MOEBEL								
VOLLSTAENDIGE EINRICHTUNGEN								
5421 1	Wohnzimmer	ST	5 845	6 771	5 509	6 169	43 210	49 583
5421 2	Schlafzimmer	ST	92 224	89 139	100 004	101 020	775 507	810 726
5421 9	Kuechen (auch Einbaueuechen)	ST	28 498	32 308	39 520	42 549	250 544	301 149
EINZELMOEBEL								
5422 1	Sitzmoebel fuer Zimmer u. Kuechen 1)	1000 ST	556	573	580	646	4 970	5 348
5422 2	Polstermoebel 2)	1000 ST	538	589	538	617	4 787	4 966
5422 3	Tische 3)	1000 ST	289	283	297	324	2 363	2 575
5422 4	Schraenke u. Kommoden 4)	1000 ST	585	621	650	707	5 150	5 651
LEDER								
6120 0	Leder insgesamt	T *	4 217	4 683	4 771	5 164	39 902	46 567
6121 0	Oberleder	T *	1 933	2 100	2 023	2 177	17 535	20 415
6122 0	Futterleder	T *	219	222	210	218	2 293	2 143
6123 0	Sonstige Flaechenleder	T *	1 388	1 581	1 720	1 895	12 895	15 788
6124 0	Gewichtsleder	T *	677	780	818	874	7 179	8 221
SCHUHE								
6250 0	Schuhe insgesamt 5) 6)	1000 P	12 630	13 396	14 260	15 657	117 984	132 935
6251 0	Arbeitsschuhwerk 7)	1000 P	586	597	649	727	4 608	5 164
6253 0	Lederstrassenschuhe	1000 P	8 052	8 481	9 260	10 043	76 556	85 429
6253 1	Fuer Maenner u. Knaben 8)	1000 P	2 009	2 091	2 223	2 431	16 366	19 908
6253 3	Frauen u. Maedchen 9)	1000 P	4 528	4 745	5 345	5 688	43 019	48 814
6253 6	Kinder u. Kleinkinder	1000 P	1 515	1 645	1 692	1 924	15 171	16 707
6255 0	Leichte Strassenschuhe 10)	1000 P	3 992	4 318	4 351	4 887	36 820	42 342
6255 2	Darunter Sandalen u. Futterlose Sanda- letten mit Oberteil aus Leder	1000 P	.	.	257	568	.	7 229
TEXTILIEN								
6330 0	Garn, auch Gezwirnt 11)	T *	47 843	53 056	52 815	59 213	452 357	504 347
6331 0, 6332 0	Baumwollgarn 12)	T *	29 812	32 903	32 114	35 367	272 985	301 108
6331 0 6332 0	Drei- u. vierzylindergarn zweizylinder-, vigogne- u. grobgarn	T *	26 901 2 911	29 760 3 143	29 267 2 847	32 079 3 288	246 361 26 624	273 172 27 936
6333 0, 6334 0	Wollgarn 12)	T *	8 453	9 629	10 225	12 059	80 116	96 478
6333 0 6334 0	Kammgarn Streichgarn	T *	5 067 3 386	5 733 3 896	6 277 3 948	7 717 4 342	46 526 33 590	58 933 37 545
6335 1-6	Bastfasergarn	T *	8 099	8 998	8 720	9 896	84 604	90 758
6335 1 6335 3 6335 5 6335 6	Aus Flachs u. Ramie Weichhanf Jute Hartfasern	T *	474 441 4 149 3 035	528 498 4 401 3 571	447 506 4 325 3 442	447 529 4 798 4 012	4 462 4 527 40 423 35 192	4 813 4 563 40 491 40 891
6337 0	Papier-, Seiden- u. sonstiges Garn	T *	1 479	1 526	1 756	1 891	14 652	16 003
6338 2,6	Naeh- u. Stopfmittel, Handstrickgarn	T	989	1 168	1 170	1 454	10 143	11 154
6350 0	Gespinnstverarbeitung 13) 14)	T	59 708	65 689	66 143	73 852	553 332	623 579
6351 0 6352 0 6353 0 6354 0 6355 0 6356 0 6357 0	In Wollwebereien (ein- u. mehrstufig) Baumwollwebereien (ein u. mehrstufig) Leinen- u. Scherwebereien Seiden- u. Samtwebereien Wirkerereien u. Strickerereien Teppichwebereien Moebelstoff- u. Dekorationsstoffwebe- ereien	T	4 575 20 151 4 554 4 768 10 788 4 792 1 789	5 168 22 260 4 866 5 081 12 006 5 533 2 116	5 736 21 748 4 525 5 849 12 065 5 505 2 215	6 094 24 463 4 831 6 621 13 698 6 328 2 582	42 430 186 639 39 106 43 358 98 057 49 221 16 615	51 451 206 484 44 294 53 379 114 319 53 378 20 457

1) AUCH STUEHLE MIT GEPOLSTERTEM SITZ, HOCKER, BAENKE U.AE., OHNE BUERO- UND SCHULSITZMOEBEL SOWIE KIRCHEN-, THEATER- USW. GESTUEHL AUS HOLZ.- 2) SESSEL, COUCHES, LIEGEN U.AE.- 3) OHNE NACHTTISCHE, BUERO- UND SCHULTISCHE.- 4) KLEIDER-, WOHNZIMMER-, KUECHENSCHRAENKE U.AE., OHNE BUERO- U.SCHULSCHRAENKE.- 5) OHNE SCHUHE GANZ AUS GUMMI, AB 1967 EINSCHL. SCHUHE MIT ANVLK. GUMMISOHLE, HERGESTELLT VON BETRIEBEN DER GUMMIVERARBEITENDEN INDUSTRIE.- 6) OHNE SCHUHE UND SANDALEN MIT HOLZSOHLE.- 7) EINSCHL. SPORTSTIEFEL.- 8) EINSCHL. SCHUHE FUEER PROTHESENTRAEGER.- 9) EINSCHL. GEFUETTERTER SANDALETTEN, AUCH NACH CALIFORNIAMACHART.- 10) EINSCHL. HAUS- UND HILFSSCHUHE.- 11) EINSCHL. GARN, DAS ZUR WEITERVERARBEITUNG FUEER HANDELSFERTIGE AUFMACHUNG BESTIMMT IST.- 12) EINSCHL. ZELMWOLL- UND MISCHGARN.- 13) EINSATZGEWICHT DER VERARBEITETEN GARNE BZW. FAEDEN.- 14) AUCH VERARBEITUNG VON MISCHGARN.

A. PRODUKTION AUSGEWAHLTER ERZEUGNISSE

EB.-NR.	ERZEUGNIS	EINHEIT	1967		1968		JAN. 1967	BIS OKT. 1968
			SEPT.	OKT.	SEPT.	OKT.		
WOCH GESPINSTVERARBEITUNG								
6358 0	IN BETRIEBEN DER GARDINESTOFFHERSTELLUNG	T	836	896	842	1 052	7 900	8 765
6359 0	JUTEBEREIEN (EIN- U. WEINSTUFIG)	T	3 812	3 963	3 776	4 226	35 348	34 989
6360 0	SCHNITTEN ZWEIGEN DER GESPINSTVERARBEITUNG	T	3 643	3 800	3 882	3 957	34 658	36 063
BEKLEIDUNG								
ÜBERBEKLEIDUNG FÜR MÄNNER U. KINDER								
6411 1	ANZÜGE	1000 ST	667	690	778	867	6 929	7 402
6411 2	SACKOS	1000 ST	699	699	728	810	7 352	7 848
6411 3	HOSEN	1000 ST	2 327	2 461	2 524	2 868	20 481	23 212
6411 8	HAENTEL, UMHAENGE U. JOPPEN AUS NICHTGURTIERTER GEMEBE	1000 ST	606	611	575	702	4 011	3 869
ÜBERBEKLEIDUNG FÜR FRAUEN U. MÄDCHEN								
6412 1	KOSTÜME U. KOMPLETS	1000 ST	.	.	741	671	.	6 586
6412 3	ROCKE UND HOSEN	1000 ST	.	.	2 707	3 209	.	23 467
6412 4	BLUSEN	1000 ST	1 844	1 706	1 892	2 082	20 385	19 620
6412 5	KLEIDER	1000 ST	3 307	3 714	4 000	4 429	31 430	39 382
6412 8	HAENTEL, UMHAENGE U. HAENGEJACKEN AUS NICHTGURTIERTER GEMEBE	1000 ST	1 504	1 586	1 588	1 714	12 390	12 952
ARBEITS-, BERUFS- U. SPEZIALSCHUTZBEKLEIDUNG								
6414 1	ANZÜGE (GEMAENT)	1000 ST	393	422	445	509	3 618	4 306
6414 3	HOSEN (GEMAENT)	1000 ST	486	538	642	625	4 756	5 273
6414 4	HAENTEL U. KITTEL (GEMAENT)	1000 ST	.	.	1 179	1 151	.	10 381
6418 1	REGENSCHUTZBEKLEIDUNG AUS GURTIERTER GEMEBE	1000 ST	68	79	70	90	656	591
LEIBMAESCHEN FÜR MÄNNER U. KINDER								
6421 1	ÜBER-, SPORT- U. ARBEITSHENDEN	1000 ST	4 994	5 593	5 246	5 883	47 128	49 879
6421 2	NACHTHENDEN, SCHLAF- U. HAUSANZÜGE	1000 ST	924	996	917	1 161	6 586	6 920
LEIBMAESCHEN FÜR FRAUEN, MÄDCHEN U. KINDER								
6423 2	NACHTHENDEN, SCHLAF- U. HAUSANZÜGE	1000 ST	1 746	1 896	1 704	2 012	13 256	14 587
6425 1	BÜSTENHALTER	1000 ST	2 495	3 582	2 288	3 007	32 235	29 643
6425 3	NIEDER 1) U. BÜSTENNIEDER 2)	1000 ST	1 428	1 947	1 781	2 244	18 268	20 216
6441 1	DRAMATEN, QUERBINDER U. SCHLEIFEN	1000 ST	2 791	2 986	3 054	3 374	25 586	26 567
NAHRUNGSMITTEL								
6811 1	MEHL	1000 T	275	288	273	272	2 440	2 449
6813 1	TEIGMAREN	T	14 984	17 149	14 661	17 573	161 446	163 892
6813 2	NAHRMITTEL	T	25 561	25 879	27 025	29 371	253 817	272 078
6821 3	VERBRAUCHSZUCKER	1000 T	78	713	114	620	934	897
6824 1	OBSTKONSERVEN	T	13 459	15 929	21 270	14 152	83 523	111 045
6824 2	GEMUESEKONSERVEN	T	36 866	28 460	31 992	35 184	278 267	248 281
6824 6	MARMELADE, GELEE, KONFITURE, PFLAUMENRIS	T	7 787	8 790	8 843	8 957	92 831	102 944
6827 1	DAUERBACKMAREN	T	25 556	28 794	25 501	30 901	190 278	197 085
6827 2	KAKAOBUTTER	T	1 944	2 224	1 597	1 895	10 230	17 281
6827 9	KAKAOPULVER	T	3 172	3 063	2 357	2 747	24 777	23 132
6827 3	SCHOKOLADENERZEUGNISSE	T	30 222	35 299	32 024	36 398	234 424	235 251
6827 4	ZUCKERMAREN	T	19 401	21 811	20 293	23 049	179 532	192 044
6827 5	KUNSTHONIG	T	364	467	421	683	1 815	2 381
6831 3	BUTTER 3)	T	38 001	36 493	38 815	36 936	428 543	448 807
6831 4	HART-, SCHNITT- U. WEICHKAESE 3)	T	14 494	14 127	14 689	15 241	135 019	142 429
6835 1	MILCHPULVER	T	28 257	25 721	26 793	22 790	308 589	356 228
6835 4	MILCHKONSERVEN	T	44 434	44 981	40 434	44 737	536 285	510 786
6835 7	SCHMELZKAESE	T	5 685	6 096	6 294	6 405	56 393	57 885
6841 1	RAFFIN. ÖLE, AUCH GEMARTET 4)	T	75 761	80 687	77 189	95 323	681 297	759 879
6844 1	MARGARINE	T	51 357	51 726	47 691	57 423	463 584	468 405
6844 5	PLATTEN- U. KUNSTSPISEFETTE	T	6 162	6 523	6 298	6 957	49 634	54 331
6847 5	SPEISETALG U. SCHMALZ	T	3 712	4 064	4 121	4 827	36 747	43 415
6851 3	FLEISCHMAREN	T	29 008	29 649	30 284	33 160	270 373	290 220
6851 5	MURST-, FLEISCH- U. MISCHEKONSERVEN	T	15 068	15 833	14 576	19 999	159 309	164 027
6855 0	FISCHERZEUGNISSE	T	17 369	19 654	14 565	15 941	148 851	146 499
6871 0	BIER 5)	1000 HL	5 917	5 972	6 019	6 225	61 065	61 924
6872 1	RAHZ	T	91 761	113 840	72 718	101 135	1 000 085	988 381
6875 0	TRINKBRANNTWEIN U. LIKÖRE	1000 L	26 728	31 748	32 177	35 923	218 051	252 540
TABAK								
6911 0	ZIGARETTEN	MILL.-ST	9 120	9 700	9 989	11 295	89 884	98 516
6941 0	ZIGARETTEN, STUMPER, ZIGARILLOS	MILL.-ST	330	337	313	344	3 020	2 898
6971 1	RAUCHTABAK	T	753	829	695	793	7 555	7 314

1) HUEFHALTER, KORSETTS.- 2) KORSELETT.- 3) EINSCHL. DER PRODUKTION VON BETRIEBEN UNTER 10 BESCHAEFTEGTEN.- 4) OHNE VERBRAUCHSFERTIGE SPEISEÖLE.- 5) AUSSTOSS DER BRAUEREIEN (GEN. BIERSTEUERBUCH).

B. BEARBEITUNGSZUG

STRIKOWLE, STRIKOWLEBILNETS UND -JENS

ART DER ARBEIT	1967			1966			JANUAR BIS OKTOBER	
	SEPTEMBER	OKTOBER	SEPTEMBER	SEPTEMBER	OKTOBER	1967	1966	
STRIKOWLEBILNETS	1000 T	9 131	9 912	8 967	10 136	93 492	93 782	
KOLLEKTIVBILNETS 1) FÜR BILNETT- UND KONSTRUKTION	1000 T	3 669	3 739	3 825	4 225	37 084	38 522	
STRIKOWLEBILNETS ANGEH. LIEFERUNG 1)	1000 T	5 461	6 173	5 142	5 913	56 408	55 261	
BILNETTSCHNEIDUNG	1000 T	345	316	328	383	3 032	3 109	
REINIGUNG	1000 T	2 488	2 565	2 618	2 769	25 570	26 356	
AUS PRODUKTION VERFAHREN NACH AN STRIKOWLE, BILNETS UND JENS	1000 T	8 292	9 090	8 065	9 061	84 991	84 701	
KOLLEKTIVBILNETS AN KRAFTWERK 1) SCHNEIDUNG UND BEWEZUNG	1000 T	1 230	1 386	1 120	1 283	12 473	12 187	
ZUM ANSATZ VERFAHREN	1000 T	7 062	7 664	6 964	7 778	72 518	72 514	
STRIKOWLE UND BILNETS	1000 T	4 663	5 206	4 440	5 132	48 044	47 139	
ZUSCHNEIDUNG	1000 T	2 393	2 458	2 524	2 646	24 474	25 375	
HALBBEREITUNG: STRIKOWLE UND BILNETS ZUSCHNEIDUNG	1000 T	16 852	16 470	11 486	10 698	16 470	10 698	
	1000 T	4 617	4 560	1 958	1 656	4 560	1 656	
ELFÜHR: STRIKOWLE 2) UND BILNETS	1000 T	494	732	452	557	5 571	4 787	
STRIKOWLEBILNETS	1000 T	46	48	23	28	449	252	
ANFÜHR: STRIKOWLE UND BILNETS	1000 T	1 563	1 829	1 655	1 923	14 595	16 922	
STRIKOWLEBILNETS	1000 T	738	736	832	946	6 200	7 478	
VERFAHREN B. BEARBEITUNGSZUG KUNSTST. MATERIAL (NUR 3)	1000 T	5 814	6 318	5 827	6 585	57 118	58 630	
STRIKOWLE UND BILNETS	1000 T	3 814	4 491	3 819	4 556	37 752	38 406	
STRIKOWLEBILNETS	1000 T	2 000	1 827	2 008	2 029	19 366	20 224	

1) MIT DEM BIS 1967 ANGEWENDETEN VERFAHRENSNACHRICHTLICH FOLGTE VERFAHREN DER KUNSTSTOFF-STRIKOWLEBILNETS. - 2) GIBT VERFAHREN DER KUNSTSTOFF-STRIKOWLEBILNETS. - 3) BEZUGSWEISE AUF DEN
ZUM ANSATZ VERFAHREN NACH AN WENIGER BEARBEITUNGSZUG DER VERFAHREN DER KUNSTSTOFF-STRIKOWLEBILNETS. - 4) BEZUGSWEISE AUF DEN KUNSTSTOFF-STRIKOWLEBILNETS.

KUNSTSTOFF UND GAS

ART DER ARBEIT	1967			1966			JANUAR BIS SEPTEMBER	
	AUGUST	SEPTEMBER	AUGUST	SEPTEMBER	1967	1966		
KUNSTSTOFF	1000 KW	28 813	29 113	30 620	30 762	132 590	146 233	
BEARBEITUNG DER GEFÄßFÄHRIGEN KRAFTWERKE	KILL.-KW	13 779	14 990	15 779	16 400	84 757	94 102	
BEARBEITUNG DER GEFÄßFÄHRIGEN KRAFTWERKE	KILL.-KW	6 715	9 650	10 159	10 768	72 901	82 511	
WASSERKRAFT	KILL.-KW	7 463	8 493	8 729	9 462	62 511	62 511	
WASSERKRAFT 1)	KILL.-KW	1 252	1 157	1 430	1 306	11 656	11 591	
INDUSTRIELLE STRIKOWLEBILNETS	KILL.-KW	4 809	5 066	5 328	5 352	45 589	49 655	
WASSERKRAFT	KILL.-KW	4 697	4 984	5 191	5 228	44 330	48 514	
WASSERKRAFT	KILL.-KW	112	102	137	124	1 259	1 141	
BEARBEITUNG DER GEFÄßFÄHRIGEN KRAFTWERKE	KILL.-KW	255	254	293	279	2 243	2 476	
ANFÜHR AN DAS GEFÄßFÄHRIGEN KRAFTWERK	KILL.-KW	221	225	243	239	1 948	2 094	
INDUSTRIELLE STRIKOWLEBILNETS	KILL.-KW	34	29	50	40	295	382	
BEARBEITUNG DER GEFÄßFÄHRIGEN KRAFTWERKE	KILL.-KW	583	634	679	713	5 538	6 202	
ANFÜHR AN DAS GEFÄßFÄHRIGEN KRAFTWERK	KILL.-KW	9 768	10 911	11 383	11 927	95 520	106 163	
INDUSTRIELLE STRIKOWLEBILNETS	KILL.-KW	6 131	9 016	9 481	10 054	79 220	87 900	
INDUSTRIELLE STRIKOWLEBILNETS	KILL.-KW	1 637	1 895	1 902	1 875	16 300	18 263	
KRAFTWERK 2)	KILL.-KW	1 586	1 079	1 300	1 174	9 883	9 416	
ANFÜHR 3)	KILL.-KW	205	237	257	321	2 619	2 903	
BEARBEITUNG DER GEFÄßFÄHRIGEN KRAFTWERKE	KILL.-KW	158	183	162	177	1 310	1 221	
INDUSTRIELLE STRIKOWLEBILNETS 4)	KILL.-KW	14 818	14 994	15 982	16 362	133 007	145 323	
GAS (NO - 4300 KW/KW)	KILL.-KW	1 506	1 515	1 558	1 544	14 512	14 722	
GASZUGUNG	KILL.-KW	173	203	147	172	2 332	2 296	
KUNSTSTOFF	KILL.-KW	1 335	1 312	1 411	1 372	12 180	12 426	
STRIKOWLEBILNETS	KILL.-KW	792	705	815	782	6 255	6 644	
KUNSTSTOFF	KILL.-KW	40	45	31	38	387	362	
KUNSTSTOFF	KILL.-KW	712	660	784	744	5 868	6 282	
INDUSTRIELLE STRIKOWLEBILNETS 4) 5)	KILL.-KW	1 167	1 248	935	952	12 066	9 855	

1) KUNSTSTOFF-STRIKOWLEBILNETS. - 2) KUNSTSTOFF-STRIKOWLEBILNETS. - 3) KUNSTSTOFF-STRIKOWLEBILNETS. - 4) KUNSTSTOFF-STRIKOWLEBILNETS. - 5) KUNSTSTOFF-STRIKOWLEBILNETS.

C. INDICES DER INDUSTRIELLEN
1. INDEX DER INDUSTRIELLEN NETTOPRODUKTION

1962
KALENDER

IND.- BER. SYST.	INDUSTRIEGRUPPE UND -ZWEIG	GEWICHT	1963	1964	1965	1966	1967	1967	1968	1968	1968	1968
								4. VJ	1. VJ	2. VJ	3. VJ	
	GESAMTE INDUSTRIE	100	103,0	112,9	119,2	120,9	117,6	127,9	120,0	127,1	132,5	
	GESAMTE INDUSTRIE OHNE BAUHAUPTGEWERBE	95,54	103,0	112,6	119,2	120,7	117,7	128,4	121,6	126,8	132,1	
	GESAMTE INDUSTRIE OHNE OEFFENTLICHE ENERGIE- WIRTSCHAFT UND OHNE BAUHAUPTGEWERBE	91,36	102,8	112,3	118,9	120,2	116,8	127,0	119,8	126,4	131,7	
21	BERGBAU	5,95	101,7	103,7	100,7	95,8	89,2	92,5	94,5	86,0	90,7	
	DARUNTER											
211	KOHLLENBERGBAU	4,96	101,4	102,5	97,3	91,0	82,4	85,3	86,7	77,6	81,7	
213	EISENERZBERGBAU	0,14	77,4	70,4	65,6	57,9	53,3	53,1	46,6	48,5	48,7	
214	METALLERZBERGBAU	0,04	106,3	105,4	103,7	111,1	121,0	117,0	126,1	117,9	119,9	
215	KALI- UND STEINSALZBERGBAU SOWIE SALINEN	0,30	103,6	114,5	126,5	125,5	120,4	123,5	134,1	118,4	135,0	
216	ERDOEL- UND ERDGASGEWINNUNG	0,44	111,6	121,3	132,4	138,5	148,9	161,0	173,1	161,0	164,7	
	VERARBEITENDE INDUSTRIE	85,41	102,9	112,9	120,1	121,9	118,7	129,4	121,5	129,2	134,5	
	GRUNDSTOFF- UND PRODUKTIONSGUETERINDUSTRIEN 1)	25,33	104,0	118,6	125,4	129,7	132,8	138,7	137,3	150,1	158,5	
25	INDUSTRIE DER STEINE UND ERDEN	3,78	103,0	116,4	117,9	120,1	113,7	118,1	75,5	127,8	145,6	
27	EISENSCHAFFENDE INDUSTRIE	4,54	95,3	113,1	112,8	108,7	112,5	113,1	123,8	123,5	133,7	
2910	EISEN-, STAHL- UND TEMPERGIESSEREI	1,32	94,4	106,8	108,1	94,8	86,6	90,8	98,8	97,6	99,6	
3010	ZIEHEREIEN UND KALTWALZWERKE	0,83	93,8	112,8	121,0	116,5	113,9	122,6	129,1	133,5	139,2	
28	NE-METALLINDUSTRIE	0,91	102,7	119,3	121,2	120,0	121,8	130,7	131,6	136,9	143,7	
T.A.2810	DAR. NE-SCHWERMETALLHUETTEN	-	98,8	99,1	103,7	108,3	111,5	117,3	121,4	118,4	119,7	
2850	NE-METALLHALBZEUGWERKE	-	102,0	121,5	122,6	118,8	120,6	129,7	129,4	137,5	146,0	
2950	NE-METALLGIESSEREI	0,23	99,4	117,8	127,1	116,8	101,0	109,7	121,2	121,3	123,4	
22	MINERALOELVERARBEITUNG	2,21	115,2	133,2	147,6	164,2	171,7	188,5	175,9	191,9	198,4	
40/42	CHEMISCHE IND. EINSCHL. KOHLENWERTSTOFFIND.	8,13	109,6	123,8	136,0	149,1	161,8	167,2	176,8	186,7	193,2	
4090	DAR. CHEMIEFASERINDUSTRIE	-	113,1	134,0	156,4	174,8	194,3	216,9	243,9	263,9	271,1	
T.A.52	FLACHGLASERZEUGENDE U.-VEREDELNDE INDUSTRIE	0,38	104,0	117,5	128,2	127,3	117,3	129,9	129,2	128,8	138,0	
53	SAEGEWERKE UND HOLZBEARBEITENDE INDUSTRIE	0,80	98,8	107,7	112,5	114,2	112,4	115,5	111,2	122,0	122,9	
55	HOLZSCHLIFF, ZELLSTOFF, PAPIER UND PAPPE ERZEUGENDE INDUSTRIE	1,02	102,9	108,6	113,0	115,5	117,7	119,5	127,8	124,8	136,5	
59	GUMMI- UND ASBESTVERARBEITENDE INDUSTRIE	1,18	106,3	116,8	127,0	124,7	111,7	124,4	127,7	127,7	129,8	
	INVESTITIONSGUETERINDUSTRIEN	32,76	102,1	110,8	119,0	118,1	109,3	122,4	111,2	118,0	120,3	
31	STAHL- UND LEICHTMETALLBAU	1,98	99,8	103,6	110,6	106,2	95,7	117,8	72,3	80,9	97,7	
32	MASCHINENBAU	10,43	97,4	104,4	111,4	110,2	102,0	116,1	93,4	104,1	106,5	
33	STRASSENFAHRZEUGBAU	5,77	111,5	119,4	124,5	127,9	108,7	119,7	132,4	135,9	128,3	
34	SCHIFFBAU	0,60	92,5	100,6	108,1	113,0	114,0	119,1	120,9	118,2	115,9	
36	ELEKTROTECHNISCHE INDUSTRIE	7,87	102,0	112,2	125,1	123,3	120,5	136,6	127,9	134,0	138,0	
37	FEINMECHANISCHE UND OPTISCHE SOWIE UHRENIND.	1,11	101,1	116,3	123,5	123,3	117,8	130,5	128,2	125,9	126,0	
3710-60	FEINMECHANISCHE UND OPTISCHE INDUSTRIE	0,89	103,6	119,4	127,0	126,7	119,5	130,6	130,2	125,7	127,4	
3770	UHRENINDUSTRIE	0,22	91,2	103,8	109,6	109,4	110,7	130,0	120,3	127,0	120,1	
3020	STAHLVERFORMUNG	1,36	98,2	109,2	115,8	104,9	92,2	96,4	103,7	104,1	108,1	
38	EISEN-, BLECH- UND METALLWARENINDUSTRIE	3,64	104,8	117,2	124,9	124,6	117,7	124,8	109,7	117,8	124,6	
	VERBRAUCHSGUETERINDUSTRIEN 2)	16,39	101,5	109,3	116,8	119,1	113,5	124,8	121,2	124,2	128,7	
51	FEINKERAMISCHE INDUSTRIE	0,66	97,5	107,1	112,5	109,7	102,4	106,4	110,9	113,7	114,7	
T.A.52	HOHLGLASERZEUGENDE UND -VEREDELNDE INDUSTRIE	0,49	105,5	112,1	120,1	126,8	121,9	131,8	131,2	132,4	138,1	
54	HOLZVERARBEITENDE INDUSTRIE	1,99	97,8	109,6	118,2	122,5	118,5	140,0	105,7	125,1	128,6	
39	MUSIKINSTRUMENTEN-, SPIEL-, SCHMUCKWAREN- UND SPORTGERAETE-INDUSTRIE	0,50	99,9	112,0	120,9	123,4	118,1	142,8	102,2	113,9	139,2	
56	PAPIER- UND PAPPEVERARBEITENDE INDUSTRIE	1,09	104,3	115,1	124,1	128,7	125,9	137,2	134,1	135,1	144,0	
57	DRUCKEREI- UND VERVIELFAELTIGUNGSINDUSTRIE	2,19	103,3	109,7	116,6	120,8	120,5	135,0	117,6	130,0	131,1	
58	KUNSTSTOFFVERARBEITENDE INDUSTRIE	0,99	105,9	131,8	150,6	164,9	174,3	187,5	202,3	222,3	234,2	
61	LEDERERZEUGENDE INDUSTRIE	0,24	97,8	99,5	97,2	91,9	80,7	90,8	94,4	87,9	92,0	
6210	LEDERERZEUGENDE INDUSTRIE	0,30	103,5	110,3	113,1	104,3	95,6	112,2	97,8	101,3	106,8	
6250	SCHUHMACHEREI	0,72	101,1	102,9	107,4	104,7	92,6	95,6	107,6	91,0	107,3	
63	TEXTILINDUSTRIE	4,63	101,4	105,2	109,8	109,8	102,1	114,4	118,5	116,1	113,3	
64	BEKLEIDUNGSINDUSTRIE	2,59	101,0	107,0	116,9	119,3	106,8	106,8	117,5	108,9	118,9	
68/69	NAHRUNGS- UND GENUSSMITTELINDUSTRIEN	10,93	104,5	111,1	116,3	119,6	121,8	136,0	116,5	121,8	130,5	
68	ERNAEHRUNGSINDUSTRIE	7,78	105,4	111,8	116,1	118,3	121,9	141,7	112,1	120,2	127,5	
	DARUNTER											
6821	MAHL- UND SCHAELMUEHLENINDUSTRIE	0,25	94,2	97,9	91,5	90,8	89,5	99,7	87,2	83,9	88,6	
6813	NAEHRMITTELINDUSTRIE	0,36	98,9	102,2	109,5	114,7	112,5	110,3	120,5	118,3	112,3	
6821	ZUCKERINDUSTRIE	0,38	132,4	137,3	108,6	124,5	130,7	468,0	15,7	13,9	31,1	
6824	OBST- UND GEMUESEVERARBEITENDE INDUSTRIE	0,30	108,2	94,3	93,4	103,2	109,2	105,9	68,5	67,3	198,9	
6827	SUESSWARENINDUSTRIE	0,70	102,7	107,9	117,8	117,8	117,0	135,5	116,4	102,4	120,5	
6831	MOLKEREI UND KAESEREI	0,62	102,3	103,0	105,0	103,9	108,8	98,9	109,0	125,1	112,2	
6835	DAUERMITCH-, SCHMELZKAESE- UND KASEINWERKE	0,24	108,1	113,4	119,3	124,1	138,6	122,2	136,8	169,8	146,4	
6844	MARGARINE-INDUSTRIE	0,13	97,2	101,5	101,8	99,5	101,2	111,7	97,6	97,9	100,1	
6851	FLEISCHVERARBEITENDE INDUSTRIE	0,47	98,9	103,3	111,7	112,6	113,4	118,3	114,2	114,2	122,8	
6855	FISCHVERARBEITENDE INDUSTRIE	0,10	108,3	107,3	119,1	124,8	115,1	139,6	122,6	94,8	102,3	
6861/65	KAFFEEMITTELIND., KAFFEE- U. TEEVERARB. IND.	0,42	109,8	117,5	124,9	128,4	136,1	151,8	149,5	148,1	145,0	
6871	BRAUEREI	1,95	106,8	116,3	117,7	122,4	124,3	118,3	108,6	137,7	138,1	
6875	SPIRITUOSENINDUSTRIE	0,50	102,6	107,8	130,5	101,2	109,5	144,5	115,8	104,4	121,2	
6879	MIN. BRUNNEN-, MIN. WASSER- UND LIMONADENIND.	0,37	105,1	121,2	134,6	144,9	152,4	145,9	147,4	168,0	170,9	
69	TABAKVERARBEITENDE INDUSTRIE	3,15	102,2	109,5	116,8	122,8	121,3	121,9	127,5	125,6	138,0	
	OEFFENTLICHE ENERGIEWIRTSCHAFT	4,18	108,5	119,7	126,0	131,9	137,5	158,1	160,4	136,0	141,8	
	ELEKTRIZITAETSERZEUGUNG UND -VERTEILUNG GASERZEUGUNG UND -VERTEILUNG	3,60 0,58	109,5 102,6	121,9 105,9	128,5 110,5	134,3 117,3	140,5 118,9	161,7 136,1	160,3 161,3	138,6 119,8	145,8 117,5	
	BAUHAUPTGEWERBE	4,46	103,2	119,6	120,1	124,6	115,3	117,3	86,4	132,8	140,8	
	HOCHBAU	2,51	99,9	114,1	115,2	118,2	108,4	107,2	83,3	120,5	123,7	
	TIEFBAU	1,95	107,5	126,6	126,5	132,8	124,3	130,2	90,4	148,6	162,9	

1) EINSCHL. FLACHGLASERZEUGENDE UND -VEREDELNDE INDUSTRIE. - 2) OHNE FLACHGLASERZEUGENDE UND -VEREDELNDE INDUSTRIE.

PRODUKTION
NACH INDUSTRIEGRUPPEN UND AUSGEWAELHTEN -ZWEIGEN

=100
MONATLICH

1967	1967	1967	1967	1967	1967	1967	1968	1968	1968	1968	1968	1968	1968	1968	1968	1968	1968	1968	IND.- BER.- SYST.
JUNI	JULI	AUG	SEPT	OKT	NOV	DEZ	JAN	FEB	MAERZ	APRIL	MAI	JUNI	JULI	AUG	SEPT	OKT ^{B)}			
121,4	113,5	111,9	122,7	132,0	129,5	122,2	116,5	117,4	126,1	126,2	133,3	121,7	130,7	128,2	138,7	151,8			
120,9	112,7	110,9	122,2	131,8	129,4	124,1	118,6	118,9	127,2	126,1	132,9	121,3	130,1	127,7	138,6	151,4			
120,8	112,5	110,5	121,8	131,0	128,0	122,1	116,3	117,3	125,8	125,5	132,5	121,1	129,7	127,2	138,2	150,7			
89,3	86,3	87,8	88,3	94,8	92,5	90,2	98,2	90,9	94,6	86,7	91,2	80,0	91,5	90,6	89,9	99,3			21
82,4	79,5	80,2	81,3	88,2	85,0	82,8	90,2	83,1	86,7	78,8	82,5	71,4	82,7	82,0	80,5	90,1			211
53,7	52,6	53,9	53,7	55,5	55,2	48,7	45,4	45,9	48,6	49,1	51,3	45,1	49,7	46,7	49,7	54,5			213
131,5	103,7	126,7	125,6	124,4	116,8	109,9	125,9	128,7	123,9	115,6	127,8	109,9	129,8	107,1	122,4	133,8			214
123,3	113,4	127,2	122,6	125,5	127,2	117,7	142,7	130,4	129,1	116,5	126,7	111,9	136,7	132,0	136,2	145,5			215
143,3	144,8	143,3	144,9	152,9	159,6	170,4	178,9	165,6	174,7	159,6	166,8	156,5	161,2	164,8	168,1	179,8			216
123,0	114,3	112,1	124,1	133,5	130,5	124,4	117,5	119,1	127,9	128,2	135,4	124,0	132,4	129,7	141,5	154,3			
140,3	135,1	133,8	137,2	145,5	142,3	128,2	131,8	134,7	145,4	147,5	156,7	146,1	158,9	157,8	158,8	170,2			
132,5	131,3	137,4	137,0	140,2	128,5	85,6	56,9	74,0	95,4	119,7	136,4	127,3	147,1	144,4	143,3	151,2			25
118,9	115,1	115,0	116,8	117,7	116,0	105,5	119,1	120,9	131,5	122,3	131,3	117,0	135,4	135,5	130,2	144,4			27
95,7	83,6	78,9	90,4	97,0	94,5	80,9	97,3	97,0	102,0	98,5	104,0	90,4	95,0	96,2	107,5	119,4			2910
120,6	113,5	112,7	121,9	130,3	124,6	112,9	125,0	127,1	135,0	131,4	145,3	123,7	132,5	141,4	143,8	156,7			3010
128,1	118,9	119,4	126,7	134,9	134,3	122,9	130,0	129,3	135,4	135,7	146,3	128,7	143,3	138,7	149,2	165,0			
111,0	110,1	113,1	114,3	116,5	116,4	118,4	124,9	115,3	123,9	118,3	118,5	118,3	121,0	119,7	118,4	128,8			T.A.2810
127,9	116,8	118,1	126,5	135,8	134,1	119,2	127,1	127,6	133,5	135,8	149,0	127,7	144,8	139,9	153,2	169,8			2850
109,6	89,1	92,5	111,6	117,2	116,5	95,4	121,2	118,2	124,0	129,7	121,0	112,9	117,5	119,2	133,5	137,3			2950
169,4	166,2	169,0	159,2	188,9	185,3	191,4	177,6	172,7	177,5	184,7	192,2	195,8	202,4	197,4	195,7	196,1			22
166,8	162,5	156,3	159,8	170,3	170,2	161,3	173,2	173,6	183,6	185,1	195,3	182,5	194,3	192,4	192,7	206,3			40/42
194,3	188,0	177,8	186,2	208,2	217,5	225,1	235,9	240,4	255,6	261,1	274,4	256,1	270,5	271,0	271,7	292,6			4090
121,4	112,7	112,2	125,6	135,5	134,0	120,5	138,0	120,4	129,2	131,1	134,9	120,5	132,6	136,7	144,7	163,5			T.A.52
124,7	111,4	103,3	120,1	123,4	121,0	102,2	102,0	110,4	121,1	121,0	126,8	118,2	119,8	117,7	131,4	142,9			53
121,1	120,7	120,6	121,5	125,8	121,9	110,7	124,1	124,3	134,9	120,5	133,0	121,0	136,7	136,6	136,1	143,8			55
122,7	107,1	107,5	123,7	130,8	127,2	115,3	121,4	126,9	134,9	129,8	132,4	121,0	126,8	123,0	139,5	152,6			59
115,8	100,4	94,6	115,1	121,4	119,7	126,2	108,2	108,3	117,0	116,0	123,3	114,6	117,6	111,1	132,2	142,8			
95,5	89,6	91,7	98,7	104,8	108,4	140,0	77,7	64,9	74,2	75,4	84,0	83,2	102,5	90,3	100,2	102,8			31
107,5	94,4	86,6	101,4	108,7	106,0	133,5	90,2	88,6	101,2	101,4	108,3	102,5	107,4	99,0	113,1	121,2			32
119,7	86,0	89,4	122,4	128,0	123,5	107,5	131,6	131,1	134,4	132,0	144,2	131,4	119,6	114,9	150,3	153,9			33
113,8	103,2	104,1	117,5	124,3	121,6	111,5	120,2	119,1	123,4	120,0	127,6	107,0	113,8	108,1	125,8	...			34
126,3	114,3	105,3	127,1	133,9	135,8	140,1	121,7	126,5	135,5	134,0	139,1	129,0	134,8	126,4	152,8	171,2			36
128,3	112,2	84,9	131,1	143,7	137,2	110,6	127,1	122,9	134,7	128,8	134,9	114,0	127,2	101,8	148,9	168,5			37
131,9	115,1	85,2	134,1	143,9	136,8	111,2	131,0	123,6	136,0	127,5	135,7	113,7	129,4	101,0	152,0	168,6			3710-60
113,7	100,7	83,4	119,1	142,9	139,0	108,0	111,4	120,0	129,5	133,9	131,6	115,3	118,7	104,9	136,8	168,3			3770
98,4	90,6	82,2	93,9	101,2	99,6	88,4	101,0	102,6	107,6	104,4	108,6	99,4	103,8	104,4	116,0	127,0			3020
125,2	115,5	109,9	128,0	129,6	126,2	118,7	104,9	109,0	115,2	115,9	121,7	115,7	117,3	123,6	132,9	145,9			38
110,4	105,3	104,3	123,0	131,4	127,3	115,8	115,3	119,8	128,5	126,2	131,3	114,9	119,6	124,8	141,6	153,5			
106,2	98,6	100,3	104,2	111,7	109,4	98,1	109,0	109,0	114,7	112,6	119,2	109,2	113,2	113,3	117,7	128,7			51
118,5	120,1	120,4	130,7	138,1	135,4	121,8	129,0	131,4	133,2	129,2	133,2	134,8	129,7	143,1	141,6	151,5			T.A.52
118,6	111,9	104,6	128,4	138,4	137,4	144,3	95,6	104,7	116,9	121,9	128,8	124,6	117,9	124,4	143,5	...			54
112,2	114,6	114,3	141,9	151,4	145,3	131,6	93,1	101,6	111,9	110,5	118,0	113,1	136,0	121,5	160,1	...			39
127,5	120,8	120,1	131,7	144,1	141,9	125,6	132,7	130,5	139,1	135,2	143,4	126,7	143,8	138,2	149,9	...			56
116,8	108,7	115,9	124,4	128,4	128,9	147,7	104,8	118,1	130,0	127,7	134,0	128,4	121,3	129,5	142,4	...			57
183,5	171,5	165,7	188,7	194,7	195,3	172,6	191,4	197,9	217,7	218,5	232,5	216,0	230,3	226,5	245,8	...			58
80,0	76,5	77,7	84,9	93,4	92,6	85,6	92,3	94,0	97,0	87,9	91,1	84,8	89,7	92,5	94,1	101,8			61
79,0	79,8	93,7	111,7	118,2	122,5	95,9	87,2	96,0	110,3	108,7	108,0	87,3	95,2	103,2	122,1	...			6210
80,9	90,3	89,8	99,4	104,9	100,3	81,6	104,4	106,8	111,7	107,7	109,3	55,9	94,6	114,2	113,2	123,7			6250
107,8	92,0	79,9	109,3	121,5	119,0	102,5	117,7	117,2	120,6	116,8	122,5	109,1	106,9	106,1	127,0	143,5			63
82,0	96,0	111,3	125,0	129,1	111,4	80,0	109,9	115,9	126,8	122,7	120,7	83,4	98,7	118,7	139,3	153,4			64
123,2	121,6	126,3	123,0	145,1	140,3	122,7	115,9	114,4	119,4	123,0	128,0	114,3	134,6	127,7	129,3	153,1			68/69
118,7	122,3	123,9	122,3	150,2	144,6	130,4	109,5	110,7	116,0	122,4	124,0	114,3	129,8	125,5	127,2	153,5			68
61,8	96,3	92,5	99,0	103,5	103,3	92,3	90,9	82,7	88,0	84,5	85,8	81,5	72,3	96,0	97,6	97,3			6811
122,5	105,9	102,5	113,0	116,5	113,3	101,0	118,0	118,2	125,1	118,8	124,7	111,4	120,0	98,8	118,1	130,2			6813
15,1	14,6	9,8	58,3	53,1	55,2	319,3	18,3	13,2	15,5	14,1	16,3	11,2	17,8	15,8	59,7	462,6			6821
84,7	240,7	241,8	139,9	129,6	114,0	74,3	68,7	67,7	69,2	61,0	61,8	79,2	231,3	215,2	150,2	141,3			6824
116,2	97,0	108,2	146,3	167,2	141,1	98,1	114,9	115,5	118,7	103,3	109,2	94,8	103,3	108,2	150,1	174,1			6827
119,0	113,9	110,0	103,0	100,2	95,6	101,1	104,7	103,1	119,2	119,4	134,7	121,1	119,2	114,3	103,1	100,8			6831
171,1	153,2	145,2	126,7	124,6	116,2	125,5	131,5	126,6	152,3	162,1	174,8	172,4	169,7	147,7	121,6	120,7			6835
97,5	82,6	92,3	111,4	112,9	114,6	107,8	96,8	93,0	103,1	104,7	98,0	91,2	95,9	99,8	104,9	124,8			6844
114,5	107,3	113,1	116,2	119,7	122,2	112,8	115,7	111,7	115,2	113,4	120,0	109,3	122,6	122,5	123,2	139,2			6851
87,4	77,9	92,7	129,4	146,4	132,8	139,7	117,6	132,9	117,3	102,8	96,6	85,0	85,1	98,5	123,4	118,8			6855
135,3	121,6	133,6	133,4	135,7	153,7	166,0	144,1	151,7	152,8	153,1	157,0	134,1	143,1	144,2	147,7	...			6861/65
136,3	147,7	145,2	121,2	124,1	110,5	120,3	102,1	110,0</											

C. INDICES DER INDUSTRIELLEN
1. INDEX DER INDUSTRIELLEN NETTOPRODUKTION

IND.- BER. SYST.	INDUSTRIEGRUPPE UND -ZWEIG	GEWICHT					1962				
			1963	1964	1965	1966	1967	1967 4. VJ	1968 1. VJ	1968 2. VJ	1968 3. VJ
	GESAMTE INDUSTRIE	100	103,4	112,3	116,2	120,3	117,4	128,9	117,8	134,5	126,8
	GESAMTE INDUSTRIE OHNE BAUHAUPTGEWERBE	95,54	103,3	112,0	118,2	120,1	117,5	129,3	119,3	134,1	126,5
	GESAMTE INDUSTRIE OHNE OEFFENTLICHE ENERGIE- WIRTSCHAFT UND OHNE BAUHAUPTGEWERBE	91,36	103,1	111,7	117,9	119,6	116,6	128,0	117,5	133,9	125,9
21	BERGBAU	5,95	101,6	103,3	100,2	95,8	90,0	92,7	95,0	92,0	89,0
	DARUNTER										
211	KOHLENBERGBAU	4,96	101,2	102,0	96,7	91,0	83,5	85,7	87,3	84,4	80,1
213	EISENERZBERGBAU	0,14	77,8	70,1	65,6	58,1	53,5	53,3	46,8	48,7	48,1
214	METALLERZBERGBAU	0,04	106,3	105,1	103,7	111,4	121,3	117,6	126,4	118,2	118,5
215	KALI- UND STEINSALZBERGBAU SOWIE SALINEN	0,30	103,7	114,1	126,1	125,2	120,3	123,7	133,0	121,8	131,7
216	ERDDEL- UND ERDGASGEWINNUNG	0,44	111,6	121,0	132,4	138,5	148,9	159,7	173,6	161,4	163,3
	VERARBEITENDE INDUSTRIE	85,41	103,2	112,3	119,1	121,2	118,5	130,5	119,1	136,8	128,5
	GRUNDSTOFF- UND PRODUKTIONSGUETERINDUSTRIEN 1)	25,33	104,3	118,1	124,8	129,2	132,7	139,3	135,8	155,9	153,5
25	INDUSTRIE DER STEINE UND ERDEN	3,78	103,2	115,8	117,1	119,6	113,5	119,0	74,3	133,9	140,0
27	EISENSCHAFFENDE INDUSTRIE	4,54	95,6	112,7	112,6	108,2	112,4	113,8	122,1	129,3	128,6
2910	EISEN-, STAHL- UND TEMPERGIESSEREI	1,32	94,8	106,1	106,9	94,1	86,3	92,3	96,2	104,6	94,2
3010	ZIEHEREIEN UND KALTWALZWERKE	0,83	94,2	112,0	119,6	115,7	113,5	125,0	125,5	143,2	131,5
28	NE-METALLINDUSTRIE	0,91	103,1	118,7	120,4	119,4	121,6	132,2	129,2	144,6	137,6
T.A.2810	DAR. NE-SCHWERMETALLHUETTEN	-	98,8	99,0	103,7	108,3	111,5	116,3	121,7	118,7	118,7
2850	NE-METALLHALBZEUGWERKE	-	102,4	120,8	121,5	118,0	120,4	131,9	126,4	147,1	138,5
2950	NE-METALLGIESSEREI	0,23	99,7	117,2	125,9	116,0	100,8	111,4	118,2	128,0	116,8
22	MINERALOELVERARBEITUNG	2,21	115,2	132,8	147,6	164,2	171,7	187,0	176,4	192,4	196,8
40/42	CHEMISCHE IND. EINSCHL. KOHLENWERTSTOFFIND.	8,13	109,8	123,3	135,4	148,7	161,6	167,4	175,4	191,9	188,4
4090	DAR. CHEMIEFASERINDUSTRIE	-	113,1	133,6	156,4	174,8	194,3	215,2	244,6	264,6	268,9
T.A.52	FLACHGLASERZEUGENDE U.-VEREDELNDE INDUSTRIE	0,38	104,1	117,1	127,8	126,9	117,3	130,5	128,1	133,0	134,2
53	SAEGEWERKE UND HOLZBEARBEITENDE INDUSTRIE	0,80	99,2	107,1	111,5	113,5	112,2	117,4	108,6	130,5	116,8
55	ERZEUGENDE INDUSTRIE	1,02	103,2	108,2	112,5	115,0	118,0	121,1	125,9	132,0	130,9
59	GUMMI- UND ASBESTVERARBEITENDE INDUSTRIE	1,18	106,7	116,3	125,7	123,9	111,3	126,1	124,7	136,8	123,1
	INVESTITIONSGUETERINDUSTRIEN	32,76	102,5	110,2	117,8	117,3	109,1	124,4	108,4	126,4	113,9
31	STAHL- UND LEICHTMETALLBAU	1,98	100,3	102,9	109,4	105,4	95,4	119,7	70,4	86,6	92,4
32	MASCHINENBAU	10,43	97,8	103,8	110,2	109,5	101,8	118,0	91,0	111,5	100,8
33	STRASSENFAHRZEUGBAU	5,77	112,0	118,8	123,3	127,0	108,4	121,5	129,2	145,4	121,5
34	SCHIFFBAU	0,60	92,9	100,2	107,2	112,1	113,6	120,6	118,5	125,8	110,2
36	ELEKTROTECHNISCHE INDUSTRIE	7,87	102,5	111,5	123,8	122,6	120,2	138,6	124,6	143,5	130,8
37	FEINMECHANISCHE UND OPTISCHE SOWIE UHREIND.	1,11	101,5	115,7	122,3	122,6	117,6	132,4	124,9	135,1	119,3
3710-60	FEINMECHANISCHE UND OPTISCHE INDUSTRIE	0,89	103,9	118,8	125,7	126,0	119,3	132,4	126,9	134,9	120,8
3770	UHRENINDUSTRIE	0,22	91,5	103,4	108,7	109,0	110,7	132,5	116,9	136,2	113,5
3020	STAHLVERFORMUNG	1,36	98,6	108,4	114,4	104,1	91,9	98,2	100,9	111,7	102,0
38	EISEN-, BLECH- UND METALLWARENINDUSTRIE	3,64	105,2	116,5	123,6	123,7	117,4	127,0	106,8	126,3	117,9
	VERBRAUCHSGUETERINDUSTRIEN 2)	16,39	101,9	108,6	115,6	118,4	113,2	126,7	118,1	132,8	122,1
51	FEINKERAMISCHE INDUSTRIE	0,66	97,8	106,6	111,9	109,3	102,2	106,9	109,4	118,3	111,0
T.A.52	HOHLGLASERZEUGENDE UND -VEREDELNDE INDUSTRIE	0,49	105,6	111,7	119,6	126,4	121,8	132,1	130,0	136,3	134,4
54	HOLZVERARBEITENDE INDUSTRIE	1,99	98,2	108,9	117,0	121,7	118,2	142,3	102,9	134,1	121,8
39	MUSIKINSTRUMENTEN-, SPIEL-, SCHMUCKWAREN- UND SPORTGERAETE-INDUSTRIE	0,50	100,3	111,4	119,7	122,8	118,0	145,1	99,4	122,1	131,9
56	PAPIER- UND PAPPEVERARBEITENDE INDUSTRIE	1,09	104,7	114,4	122,8	127,9	125,6	139,4	130,7	144,7	136,4
57	DRUCKEREI- UND VERVIELFAELTIGUNGSINDUSTRIE	2,19	103,7	109,1	115,4	120,0	120,2	137,0	114,6	139,2	124,3
58	KUNSTSTOFFVERARBEITENDE INDUSTRIE	0,99	106,3	131,0	149,0	163,8	173,9	190,5	197,0	238,3	221,7
61	LEDERERZEUGENDE INDUSTRIE	0,24	98,1	99,1	96,2	91,4	80,7	92,5	91,9	94,3	87,1
6210	LEDERVERARBEITENDE INDUSTRIE	0,30	103,9	109,7	111,9	105,6	95,4	113,7	95,3	108,8	101,2
6250	SCHUHINDUSTRIE	0,72	101,5	102,2	106,2	104,0	92,3	97,3	104,8	97,5	101,5
63	TEXTILINDUSTRIE	4,63	101,8	104,6	108,7	109,2	101,9	116,3	115,4	124,5	107,2
64	BEKLEIDUNGSINDUSTRIE	2,59	101,4	106,3	115,7	118,5	106,5	108,4	114,5	116,8	112,8
68/69	NAHRUNGS- UND GENUSSMITTELINDUSTRIEN	10,93	104,9	110,5	115,2	118,8	121,4	133,8	113,9	130,1	124,1
68	ERNAEHRUNGSINDUSTRIE	7,78	105,8	111,1	115,0	117,5	121,6	138,0	109,5	128,5	121,2
	DARUNTER										
6811	MAHL- UND SCHAELMUEHLENINDUSTRIE	0,25	94,6	97,3	90,6	90,2	89,2	101,3	85,0	89,8	83,9
6813	NAHRMITTELINDUSTRIE	0,36	99,3	101,6	108,4	113,9	112,3	112,1	117,4	126,8	106,3
6821	ZUCKERINDUSTRIE	0,38	132,9	137,3	108,4	124,2	130,4	356,2	17,2	16,7	33,1
6824	OBST- UND GEMUESEVERARBEITENDE INDUSTRIE	0,30	108,6	93,8	92,5	102,5	108,9	107,5	66,9	72,1	188,7
6827	SUESSWARENINDUSTRIE	0,70	103,1	107,3	116,6	117,0	116,7	137,5	113,4	109,6	114,1
6831	MOLKEREI UND KAESEREI	0,62	102,5	102,5	104,4	103,5	108,8	99,7	107,3	131,7	108,0
6835	DAUERMITCH-, SCHMELZKAESE- UND KASEINWERKE	0,24	108,6	112,7	118,1	123,4	138,4	123,9	133,3	181,5	139,0
6844	MARGARINE-INDUSTRIE	0,13	97,5	101,1	101,1	98,9	101,0	113,5	95,6	104,3	95,3
6851	FLEISCHVERARBEITENDE INDUSTRIE	0,47	99,3	102,6	110,5	111,8	113,1	120,0	111,4	122,1	116,4
6855	FISCHVERARBEITENDE INDUSTRIE	0,10	108,7	106,8	118,1	123,8	114,6	141,4	120,1	100,9	97,2
6861/65	KAFFEEMITTELIND., KAFFEE- U. TEEVERARB. IND.	0,42	110,2	117,0	123,8	127,5	135,6	153,9	146,4	157,7	137,7
6871	BRAUEREI	1,95	107,2	115,5	116,4	121,6	124,0	120,1	105,7	147,5	131,0
6875	SPIRITUSENINDUSTRIE	0,50	103,0	107,2	129,2	100,4	109,1	146,7	113,1	111,5	114,9
6879	MIN. BRUNNEN-, MIN. WASSER- UND LIMONADENIND.	0,37	105,5	120,5	133,2	143,9	151,9	148,2	143,7	180,0	161,8
69	TABAKVERARBEITENDE INDUSTRIE	3,15	102,6	108,9	115,8	122,0	120,9	123,5	124,7	133,9	131,1
	OEFFENTLICHE ENERGIEWIRTSCHAFT	4,18	108,7	119,2	125,5	131,6	137,3	158,2	159,3	139,5	138,4
	ELEKTRIZITAETSERZEUGUNG UND -VERTEILUNG	3,60	109,7	121,4	127,9	133,9	140,3	162,0	158,9	142,7	141,9
	GASERZEUGUNG UND -VERTEILUNG	0,58	102,6	105,6	110,5	117,3	118,9	135,0	161,7	120,1	116,5
	BAUHAUPTGEWERBE	4,46	103,6	118,8	118,9	123,7	115,0	119,1	84,2	142,2	133,5
	HOCHBAU	2,51	100,3	113,4	114,0	117,4	108,1	108,9	81,2	129,1	117,2
	TIEFBAU	1,95	107,9	125,8	125,2	131,9	124,0	132,2	88,1	159,1	154,4

1) EINSCHL. FLACHGLASERZEUGENDE UND -VEREDELNDE INDUSTRIE. - 2) OHNE FLACHGLASERZEUGENDE UND -VEREDELNDE INDUSTRIE.

PRODUKTION
NACH INDUSTRIEGRUPPEN UND AUSGEWAHLTEN -ZWEIGEN

=100
MAESSIGKEITEN BEREINIGT

1967	1967	1967	1967	1967	1967	1967	1968	1968	1968	1968	1968	1968	1968	1968	1968	1968	1968	1968	IND.- BER. SYST.
JUNI	JULI	AUG	SEPT	OKT	NOV	DEZ	JAN	FEB	MAERZ	APRIL	MAI	JUNI	JULI	AUG	SEPT	OKT ^{P)}			
116,6	112,2	103,5	122,0	125,5	131,2	130,4	111,2	117,8	124,6	130,7	131,9	142,1	120,3	122,8	138,1	139,2			
116,3	111,4	102,7	121,6	125,2	131,1	132,2	113,2	119,3	125,7	130,6	131,5	141,4	119,8	122,3	138,1	139,0			
116,0	111,2	102,2	121,1	124,4	129,7	130,6	110,9	117,5	124,3	130,0	131,1	141,7	119,3	121,7	137,6	138,1			
88,2	86,9	83,5	89,8	92,7	92,8	92,7	95,9	93,9	95,3	91,2	91,9	93,3	86,8	88,7	91,6	94,3		21	
81,1	80,5	76,0	82,8	86,3	85,1	85,6	88,2	85,8	87,8	83,8	83,8	85,9	78,1	80,3	82,3	85,1		211	
53,1	54,5	51,0	55,6	54,9	54,6	50,4	42,9	47,5	50,3	48,5	48,5	49,0	47,0	46,2	51,5	51,5		213	
129,8	107,4	119,6	130,1	122,7	115,6	113,9	118,8	133,5	127,8	114,5	121,0	119,6	122,4	106,0	127,0	126,4		214	
122,1	111,7	121,6	123,3	121,6	129,4	121,6	137,9	134,2	127,1	119,2	124,7	122,3	130,5	128,0	136,9	138,7		215	
145,2	142,1	140,6	146,9	150,0	161,8	167,5	175,6	173,7	171,4	161,9	163,6	158,7	158,2	161,7	170,5	176,5		216	
117,9	112,9	103,5	123,3	126,6	132,3	133,2	112,0	119,2	126,4	132,8	133,9	145,1	121,6	124,0	140,8	141,1			
137,9	132,9	126,3	136,8	140,2	144,7	132,7	127,4	137,2	143,0	151,6	154,7	162,2	149,8	151,8	159,3	160,2			
128,3	129,6	128,3	136,7	134,1	130,6	90,6	54,5	74,8	94,2	123,3	134,7	145,6	136,6	140,8	142,9	140,2		25	
118,7	112,4	107,8	114,9	113,7	117,2	110,4	115,8	122,5	128,4	126,3	129,7	132,0	126,8	128,2	130,9	135,1		27	
90,4	82,7	71,6	89,4	91,6	96,8	88,4	91,9	95,9	100,9	102,3	102,9	107,7	85,8	91,4	106,3	107,8		2910	
113,8	112,2	101,9	120,5	122,9	128,9	123,4	117,9	125,6	133,4	136,4	143,6	150,8	119,6	133,7	142,1	141,4		3010	
124,2	117,0	111,0	125,5	128,9	137,5	130,3	124,6	130,0	133,3	140,5	145,1	148,6	132,4	132,2	148,8	152,3		28	
112,5	107,9	111,1	115,9	114,3	118,6	116,3	122,7	120,9	121,6	119,8	116,3	119,9	118,7	117,6	119,9	126,2		T.A.2810	
122,6	115,1	108,0	124,5	129,0	137,5	129,1	121,1	126,8	131,5	141,4	148,1	152,2	131,8	132,2	152,2	154,6		2850	
104,6	87,9	84,5	110,0	111,2	118,9	103,7	115,0	117,4	122,4	135,1	120,1	129,3	106,7	112,4	132,5	124,8		2950	
171,8	163,0	165,8	161,4	185,4	187,9	187,8	174,3	181,1	174,2	187,2	191,6	198,5	198,6	193,7	198,4	192,4		22	
164,5	160,0	148,9	160,5	164,7	173,1	164,4	167,6	178,2	180,7	189,4	189,3	198,0	185,1	186,5	193,7	196,6		40/42	
197,0	184,5	174,4	188,8	204,2	220,5	220,8	231,4	252,1	250,8	264,7	269,2	259,6	265,4	265,9	275,5	287,0		4090	
120,8	110,5	107,1	125,3	131,2	137,4	122,8	133,9	123,4	126,6	134,7	133,3	131,1	126,3	131,5	145,5	155,2		T.A.52	
119,0	109,8	95,0	118,4	117,1	123,7	110,9	97,0	109,6	119,4	125,9	125,8	141,2	108,8	112,3	130,4	129,8		53	
120,6	117,3	113,3	118,3	121,3	125,7	116,1	121,3	125,1	131,1	125,7	133,1	137,4	127,2	129,1	136,6	133,8		55	
116,2	106,2	97,8	122,7	123,8	128,2	126,4	114,9	125,9	133,8	135,2	131,3	145,1	114,9	117,0	138,4	138,1		59	
109,5	99,3	86,0	113,9	114,7	122,0	138,1	102,2	107,3	115,9	120,6	122,1	138,3	106,3	105,7	130,8	129,1			
90,3	88,7	83,3	97,7	99,0	110,7	153,3	73,4	64,3	73,4	78,4	83,1	100,3	92,7	85,7	99,1	92,9		31	
101,5	93,4	78,7	100,4	102,7	108,3	146,0	85,2	87,7	100,2	105,3	107,1	124,0	97,0	94,1	111,9	109,5		32	
113,3	85,2	81,3	121,4	121,1	125,2	117,8	124,6	129,9	133,3	137,4	142,9	157,8	108,2	109,2	149,0	139,3		33	
108,1	102,7	94,7	117,0	118,1	121,3	122,7	114,2	118,6	122,9	125,4	127,0	124,7	103,4	102,8	125,2	...		34	
119,3	113,2	96,1	125,8	126,5	138,2	153,3	115,0	125,2	134,1	139,3	137,7	155,5	121,8	120,7	151,2	154,7		36	
121,2	111,1	77,3	129,7	139,7	139,5	120,9	120,0	121,6	133,3	133,8	133,5	138,5	115,0	96,9	147,4	152,3		37	
124,7	114,0	77,7	132,7	135,9	138,5	121,6	123,7	122,4	134,7	132,6	134,4	138,0	116,9	96,4	150,5	152,4		3710-60	
107,1	99,5	75,6	116,7	134,7	143,6	117,9	104,9	118,6	127,9	138,8	130,1	140,7	107,1	99,3	135,1	151,8		3770	
92,9	89,5	74,4	92,9	95,5	102,8	96,5	95,3	101,4	106,3	108,3	107,4	121,0	93,7	98,8	114,6	114,6		3020	
118,2	114,2	99,8	126,7	122,3	129,5	129,8	99,0	107,8	114,0	120,3	120,4	140,4	106,0	117,3	131,5	131,8		38	
104,5	104,1	95,3	121,8	124,3	130,0	126,2	109,0	118,8	127,0	131,0	129,9	138,3	108,4	119,0	140,2	139,0			
103,4	97,2	94,9	104,2	107,3	111,0	102,1	104,7	110,6	113,1	115,8	117,5	122,2	106,0	109,7	117,7	120,4		51	
116,6	118,2	114,5	131,2	133,4	137,9	124,7	124,6	134,6	131,1	132,3	131,1	146,4	123,0	138,6	142,1	143,6		T.A.52	
112,0	110,7	95,2	127,0	130,7	140,6	157,8	90,3	103,6	115,6	126,6	127,4	150,9	106,5	118,4	141,9	...		54	
105,8	113,2	104,4	140,2	142,8	148,9	143,7	87,8	100,4	110,6	114,7	116,6	137,6	122,7	116,1	158,2	...		39	
120,5	119,6	109,3	130,4	136,2	144,8	137,4	125,4	129,2	137,7	140,5	141,9	152,9	130,0	131,5	148,4	...		56	
110,4	107,6	105,6	123,2	121,4	131,0	161,6	99,1	118,9	128,7	132,8	132,7	154,8	109,7	123,4	141,0	...		57	
173,3	169,7	150,7	184,7	183,9	199,3	188,8	180,8	195,8	215,4	227,0	230,1	261,7	208,1	215,5	243,2	...		58	
75,5	75,7	70,6	83,9	88,3	95,8	93,5	87,2	92,9	95,9	91,2	90,2	103,2	80,9	88,0	93,0	92,0		61	
74,6	79,0	85,4	110,5	111,7	124,1	104,9	82,4	95,0	109,2	112,9	106,9	106,3	86,0	98,4	120,8	...		6210	
76,3	89,3	81,6	98,3	99,1	103,0	89,3	98,5	105,5	110,5	111,8	108,1	67,9	85,5	108,5	111,9	111,6		6250	
101,7	91,0	72,7	108,1	114,7	122,1	112,0	111,1	115,9	119,3	121,2	132,4	96,5	100,9	125,6	129,6	63		63	
77,4	95,0	101,8	123,7	121,9	113,4	87,5	103,8	114,7	125,5	127,5	119,4	101,0	89,2	113,6	137,8	138,6		64	
117,1	120,5	115,5	122,1	133,9	137,6	130,2	109,9	113,6	118,3	128,0	127,1	136,0	122,1	121,8	128,5	136,4		68/69	
112,9	121,1	113,3	121,4	137,3	140,5	136,9	104,0	109,9	114,8	127,4	123,0	136,6	117,9	119,7	126,5	135,7		68	
58,4	95,4	84,1	98,0	97,8	105,4	101,0	85,9	81,9	87,1	87,9	85,0	98,0	65,4	91,4	96,6	88,0		6811	
115,7	104,8	93,0	112,0	110,1	115,8	110,5	111,6	117,0	123,9	123,6	123,4	134,6	108,4	93,9	116,9	117,7		6813	
16,0	16,2	10,0	64,8	400,3	430,4	240,4	19,4	14,7	17,2	16,5	18,1	15,1	18,1	16,9	46,4	348,3		6821	
80,2	238,7	220,1	138,7	122,7	115,5	81,3	65,0	67,2	68,6	63,5	61,3	95,2	209,4	205,1	148,9	127,9		6824	
109,9	96,0	98,3	144,8	158,1	143,5	107,4	108,6	114,4	117,6	107,4	108,1	114,1	93,4	102,8	148,6	157,4		6827	
116,8	111,7	103,5	101,9	96,4	97,3	106,2	101,1	104,0	116,9	123,8	133,9	137,7	110,9	109,6	103,2	93,9		6831	
161,8	151,7	133,3	125,5	117,8	117,9	137,3	124,3	125,4	150,7	168,5	173,1	206,6	153,5	141,7	120,4	109,2		6835	
94,4	81,2	84,7	109,6	107,8	117,1	116,5	92,7	92,7	101,5	109,4	97,8	106,3	87,7	94,2	104,6	114,1		6844	
108,3	106,3	103,1	115,1	113,2	124,0	123,5	109,4	110,8	114,2	118,0	118,8	130,6	110,9	116,7	122,1	125,9		6851	
83,0	77,5	84,2	128,8	139,1	132,7	153,7	111,7	132,3	116,8	107,4	96,2	99,3	77,3	93,6	122,8	108,0		6855	
128,4	120,9	121,4	132,7	128,8	154,1	182,4	136,8	150,9	152,0	159,8	156,1	157,4	129,9	137,1	146,9	...		6861/65	
128,7	146,1	132,9	119,8	117,1	112,7	131,5	96,4	108,8	112,3	150,3	135,7	158,8	134,7	134,9	122,8	116,4		6871	
98,4	76,8	79,9	125,4	142,2	141,7	157,4	110,0	116,2	113,3	111,7	111,6	111,1	93,1	103,1	150,9	153,9			

C. INDICES DER INDUSTRIELLEN
2. INDEX DER INDUSTRIELLEN

1962
KALENDER

WAREN- VERZ. F.D. IND. STAT.	WARENGRUPPE	GEWICHT	1963	1964	1965	1966	1967	1968			
								4. VJ	1. VJ	2. VJ	3. VJ
INVESTITIONEN											
	INVESTITIONSGUETER EINSCHL. PERSONENKRAFTWAGEN UND KOMBINATIONSKRAFTWAGEN 1)	100	99,8	106,9	113,4	113,7	106,3	121,2	102,8	112,4	114,6
	INVESTITIONSGUETER OHNE PERSONENKRAFTWAGEN UND OHNE KOMBINATIONSKRAFTWAGEN	89,96	99,4	106,2	113,2	112,6	106,1	121,3	98,4	109,6	113,4
31	STAHLBAUERZEUGNISSE	7,62	102,3	104,9	111,0	107,3	101,1	129,2	71,9	80,6	92,4
32	MASCHINENBAUERZEUGNISSE	44,62	97,2	103,2	109,2	107,8	99,1	114,8	88,4	101,5	103,7
3211/12	METALLBEARBEITUNGSMASCHINEN	6,99	86,2	82,0	89,5	90,1	81,4	102,6	65,0	76,6	81,8
3241-44	LANDWIRTSCHAFTLICHE MASCHINEN	5,31	93,1	113,6	126,8	118,7	93,8	90,8	92,9	108,5	89,7
3245/46	MASCHINEN FUER DIE NAHRUNGSMITTELINDUSTRIE UND VERWANDTE GEBIETE	3,17	98,1	99,4	103,8	103,0	98,2	112,0	80,7	103,1	103,8
3265-67,	TEXTIL- UND NAEHMASCHINEN, SCHUH- UND LEDER-										
3269	INDUSTRIEMASCHINEN	2,47	94,7	106,3	113,5	116,0	112,9	127,2	100,9	115,5	122,5
REST 32	SONSTIGE MASCHINENBAUERZEUGNISSE	26,68	101,0	106,9	111,1	110,1	103,6	122,0	93,5	105,2	110,4
33	STRASSENFAHRZEUGE	17,75	103,0	111,0	111,7	115,2	98,4	109,3	123,5	123,5	118,2
3311/12	PERSONENKRAFTWAGEN UND KOMBINATIONSKRAFT- WAGEN 1)	10,04	103,3	113,3	115,7	123,8	107,5	120,7	142,4	137,7	125,1
3313	LIEFER- UND LASTKRAFTWAGEN	5,91	103,9	111,8	109,3	104,0	83,2	91,0	100,0	103,8	109,6
REST 33	SONSTIGE STRASSENFAHRZEUGE	1,80	98,1	95,8	97,9	104,6	97,4	105,5	95,2	109,2	108,3
36	ELEKTROTECHNISCHE INVESTITIONSGUETER	18,33	101,2	107,2	119,3	121,5	119,9	134,4	115,6	125,8	135,0
	SONSTIGE IM INDEX ERFASSTE INVESTITIONSGUETER	11,68	101,4	115,7	124,3	126,2	127,4	138,3	126,2	136,9	132,8
2715	WALZSTAHLERZEUGNISSE	0,77	101,5	97,2	87,9	89,5	101,8	96,1	79,1	78,1	84,4
34	WASSERFAHRZEUGE	3,52	92,5	100,6	108,1	113,0	114,0	119,1	120,9	118,2	115,9
37	FEINMECHANISCHE UND OPTISCHE ERZEUGN., UHREN	2,33	107,7	127,6	137,7	139,1	134,1	149,3	159,7	158,4	154,2
38	EISEN-, BLECH- UND METALLWAREN	3,39	104,8	124,5	137,0	133,6	136,4	145,8	128,1	150,6	136,1
51	FEINKERAMISCHE ERZEUGNISSE	0,08	96,4	106,7	115,3	110,8	98,5	99,9	208,9	226,3	217,7
53/54	SAEGEMERKERZEUGNISSE UND HOLZWAREN	1,59	105,8	122,0	131,8	138,9	142,0	171,2	103,4	140,9	150,6
VERBRAUCHSGUETER											
	VERBRAUCHSGUETER EINSCHL. PERSONENKRAFTWAGEN UND KOMBINATIONSKRAFTWAGEN 1)	100	104,3	113,3	121,6	123,4	117,2	127,9	128,2	127,8	130,8
	VERBRAUCHSGUETER OHNE PERSONENKRAFTWAGEN UND OHNE KOMBINATIONSKRAFTWAGEN	90,00	102,4	110,7	118,9	120,4	116,7	126,5	125,2	124,9	130,3
33	STRASSENFAHRZEUGE	10,63	119,7	134,9	142,2	146,2	119,8	137,0	150,5	150,1	132,7
3311/12	PERSONENKRAFTWAGEN UND KOMBINATIONSKRAFT- WAGEN 1)	10,00	121,1	137,3	145,0	149,8	122,0	140,0	154,7	153,4	135,4
3317/51	KRAFTRAEDER, FAHRRADER	0,63	96,3	96,6	97,3	89,3	84,7	89,1	83,2	97,5	90,1
36	ELEKTROTECHNISCHE VERBRAUCHSGUETER	12,38	102,3	117,8	132,3	126,2	123,8	145,7	134,5	137,9	134,0
3661/63	RUNDFUNK-, FERNSEH- UND PHONOGERAETE	5,08	103,1	115,7	132,1	123,2	114,3	142,0	131,9	134,1	123,7
REST 36	SONSTIGE ELEKTROTECHNISCHE VERBRAUCHSGUETER	7,30	101,7	119,3	132,4	128,2	130,4	148,3	136,4	140,6	141,1
47/T.A. 49	PHARMAZEUTISCHE UND KOSMETISCHE ARTIKEL, WASCH- UND PUTZMITTEL, ZUENDHOELZER	10,08	108,3	117,5	131,1	144,6	157,6	157,8	178,6	175,4	178,6
542/6	MOEBEL	6,67	93,3	104,2	111,6	113,7	108,5	124,2	102,1	114,3	116,2
625-64	SCHUHE, TEXTILIEN UND BEKLEIDUNG	36,40	103,7	108,9	116,2	118,2	109,1	114,4	122,0	114,5	123,7
625	SCHUHE	4,99	101,1	102,9	107,4	104,7	92,6	95,6	107,6	91,0	107,4
63	TEXTILIEN	11,78	109,1	114,7	118,9	122,2	120,0	135,1	135,4	133,7	138,5
64	BEKLEIDUNG	19,63	101,0	107,0	116,9	119,3	106,8	106,8	117,5	108,9	118,9
	SONSTIGE IM INDEX ERFASSTE VERBRAUCHSGUETER	23,84	100,8	109,0	113,6	114,2	110,4	123,5	110,4	116,4	123,0
2114	BRAUNKOHLBRIKETS	1,36	100,2	97,2	80,3	74,9	70,0	77,3	58,5	60,3	72,6
3267	HAUSHALTNAEHMASCHINEN	0,31	94,5	104,0	110,2	94,7	87,3	87,6	100,8	96,7	95,1
37	FEINMECHANISCHE UND OPTISCHE ERZEUGN., UHREN	2,31	94,7	104,4	109,1	107,4	103,2	115,3	105,7	104,2	105,5
38	EISEN-, BLECH- UND METALLWAREN	4,26	99,3	102,1	101,1	94,8	88,7	100,3	83,0	84,0	86,1
39	MUSIKINSTRUMENTE, SPIELWAREN, SCHMUCKWAREN UND SPORTGERAETE	2,78	99,9	112,0	120,9	123,4	118,1	142,8	102,2	113,9	139,2
51	FEINKERAMISCHE ERZEUGNISSE	1,25	99,5	106,5	113,0	116,2	110,3	113,2	115,3	113,4	113,9
52	GLASWAREN	0,69	94,5	100,1	103,7	115,2	100,0	108,8	104,3	105,2	109,4
54	HOLZWAREN	0,62	97,9	102,3	99,8	95,2	89,6	94,4	89,1	99,2	100,7
56	PAPIER- UND PAPPEWAREN	1,58	104,3	115,1	124,1	128,7	125,9	137,2	134,1	135,1	144,0
57	DRUCKEREI ERZEUGNISSE	4,56	103,3	109,7	116,6	120,8	120,5	135,0	117,6	130,0	131,1
58	KUNSTSTOFFERZEUGNISSE	2,00	105,9	131,8	150,6	164,9	174,3	187,5	202,3	222,3	234,2
592/3	GUMMIWAREN (OHNE BEREIFUNG)	0,33	105,3	113,5	121,7	118,0	104,7	115,6	119,5	120,6	123,3
621	LEDERWAREN (OHNE SCHUHE)	1,79	103,5	110,3	113,1	106,3	95,6	112,2	97,8	101,3	108,8

1) DIE ZUORDNUNG ZUM INVESTITIONSGUETER- BZW. VERBRAUCHSGUETERBEREICH ERFOLGT ANNAEHERUNGSWEISE NACH DER ZULASSUNGSSTATISTIK FUER

PRODUKTION
BRUTTOPRODUKTION

=100
MONATLICH

1967	1967	1967	1967	1967	1967	1967	1968	1968	1968	1968	1968	1968	1968	1968	1968	1968	1968	1968	WAREN- VERZ. F.D. IND. STAT.
JUNI	JULI	AUG	SEPT	OKT	NOV	DEZ	JAN	FEB	MAERZ	APRIL	MAI	JUNI	JULI	AUG	SEPT	OKT ^{P)}			
GUETER																			
112,4	96,8	91,7	109,8	115,8	113,8	134,2	99,8	99,1	109,4	109,3	117,8	110,2	112,7	105,8	125,2	134,8			
111,7	98,6	92,9	107,5	114,1	112,4	137,4	94,3	94,6	106,1	106,2	114,2	108,4	112,8	105,2	122,1	131,4			
99,4	92,9	94,6	103,4	108,0	116,0	163,5	76,8	64,9	73,9	74,7	82,2	85,0	93,6	86,4	97,2	99,0			31
104,4	89,9	82,4	97,3	105,3	102,1	137,0	85,0	84,0	96,4	98,2	105,2	101,3	105,1	94,8	111,0	119,1			32
88,2	73,9	65,5	73,2	89,0	85,4	133,4	54,2	64,1	76,4	72,6	79,3	77,7	84,8	78,4	82,2	89,2			3211/12
103,5	80,7	64,9	82,7	93,7	85,9	92,8	80,5	94,3	103,9	108,5	116,6	100,4	96,6	79,4	93,1	113,6			3241-44
104,9	98,5	92,2	96,8	106,5	91,7	137,8	66,9	76,8	98,3	100,7	105,9	102,8	108,7	100,7	101,9	99,8			3245/46
112,8	108,1	90,1	103,7	116,3	127,9	137,4	95,9	96,7	110,0	110,7	126,5	109,2	124,3	112,9	130,3	138,7			3269
107,9	93,1	88,4	106,0	110,6	108,6	146,6	95,0	86,8	98,6	101,4	107,6	106,7	109,9	99,8	121,5	128,5			REST 32
108,8	75,5	77,8	110,5	116,5	112,1	99,3	123,2	120,0	127,3	121,3	134,1	115,0	109,3	106,4	139,1	153,7			33
118,0	80,9	81,3	130,3	131,0	125,9	105,3	149,1	139,0	139,2	136,7	150,0	126,3	112,1	111,2	152,2	165,4			3311/12
89,2	59,9	72,8	82,4	96,9	92,5	83,8	91,2	97,9	110,9	100,4	115,0	95,9	104,5	99,2	125,2	139,8			3313
121,7	97,0	74,4	92,3	99,8	99,7	116,9	83,6	87,1	115,0	103,8	108,4	115,3	109,4	103,3	112,0	134,3			REST 33
125,2	119,6	114,2	124,3	127,4	126,8	148,8	108,3	114,5	123,8	124,0	131,2	122,2	130,1	130,7	144,3	154,5			36
136,6	122,3	111,7	137,9	142,0	138,9	134,2	122,9	123,0	132,8	132,5	143,4	134,7	132,2	120,1	146,1	158,7			
110,3	106,0	123,8	122,3	112,9	103,5	71,9	82,4	80,9	73,9	73,7	88,1	72,4	83,6	81,3	88,5	110,8			2715
113,8	103,2	104,1	117,5	124,3	121,6	111,5	120,2	119,1	123,4	120,0	127,6	107,0	113,8	108,1	125,8	...			34
148,4	138,0	92,6	151,4	165,2	157,0	125,7	162,2	153,2	163,8	159,1	172,3	143,7	156,5	121,1	185,0	198,3			37
151,4	126,0	118,7	145,8	142,5	143,5	151,3	117,2	124,0	143,2	145,2	152,3	154,4	132,5	130,8	145,1	157,1			38
107,6	117,7	95,3	93,7	102,4	99,5	97,9	201,4	203,1	222,3	223,8	231,7	223,4	219,3	213,7	220,2	229,9			51
152,4	141,9	136,1	156,1	162,0	159,7	191,8	98,8	101,3	110,2	117,9	138,8	168,2	155,7	136,2	160,1	166,3			53/54
(OHNE NAHRUNGS- UND GENUSSMITTEL)																			
115,3	106,4	105,4	129,5	137,6	132,7	113,3	124,4	126,9	133,2	131,3	135,7	116,2	122,2	123,7	146,4	163,3			
113,4	108,8	106,2	127,2	135,7	131,2	112,7	120,6	123,9	131,1	129,0	132,1	113,5	122,9	124,3	143,6	160,2			
131,1	84,7	96,0	146,7	150,5	143,4	116,9	153,1	149,7	148,6	148,4	164,3	137,6	115,1	115,5	167,6	186,6			33
133,1	85,1	98,6	150,4	154,0	146,6	119,2	158,0	153,8	152,3	152,0	168,0	140,4	116,1	118,1	172,0	191,0			3311/12
98,8	78,1	55,2	86,8	94,5	93,1	79,9	75,3	84,7	89,4	92,1	105,8	94,6	99,0	73,7	97,6	116,0			3317/51
129,9	111,1	90,1	135,1	148,1	152,1	136,8	129,9	132,3	141,4	140,9	141,2	131,6	126,7	116,2	158,9	189,2			36
124,4	92,2	82,2	132,0	149,1	150,3	126,5	129,3	127,6	138,7	140,5	134,1	127,6	114,8	111,1	145,2	186,3			3661/63
133,8	124,3	95,7	137,2	147,4	153,4	144,0	130,3	135,6	143,3	141,2	146,1	134,4	135,0	119,8	168,4	191,2			REST 36
171,0	158,8	148,7	157,5	165,3	162,6	145,3	178,7	176,0	181,2	175,6	182,1	168,6	184,6	174,4	176,6	194,9			47/T.A. 49
109,0	98,9	92,2	121,7	127,7	127,0	117,8	99,2	99,6	107,3	113,0	118,5	111,5	103,3	113,6	131,5	142,9			542/6
95,6	99,8	106,1	122,5	130,4	119,9	93,0	116,9	121,8	127,2	124,0	125,2	94,2	112,0	120,8	138,2	154,3			625-64
80,9	90,3	89,9	99,4	104,9	100,3	81,7	104,4	106,7	111,7	107,6	109,3	55,9	94,7	114,2	113,2	123,7			625
124,7	110,1	104,3	128,0	143,4	142,4	119,5	133,9	138,0	134,2	132,9	139,5	128,5	141,6	127,1	146,9	168,8			63
82,0	96,0	111,3	125,0	129,1	111,4	80,0	109,9	115,9	126,8	122,7	120,7	83,4	98,7	118,7	139,3	153,4			64
109,0	103,8	101,8	120,2	128,3	126,4	115,7	104,1	108,7	118,3	116,4	121,4	111,4	117,4	116,8	134,6	145,6			
79,7	78,8	70,1	78,8	86,2	74,7	70,9	69,4	50,4	55,6	53,6	60,6	66,6	71,2	73,2	73,5	79,2			2114
80,9	97,1	38,8	92,3	105,1	85,6	72,1	98,7	97,7	105,9	110,8	103,5	75,7	112,8	59,3	113,2	127,1			3267
109,2	91,7	77,8	113,1	125,4	121,0	99,4	101,7	102,5	112,9	109,3	109,8	93,5	105,3	89,0	122,3	146,6			37
87,6	83,2	73,6	96,4	107,1	106,0	87,7	79,6	82,9	86,4	84,9	89,0	78,2	73,6	85,4	99,2	114,0			38
112,2	114,6	114,3	141,9	151,4	145,3	131,6	93,1	101,6	111,9	110,5	118,0	113,1	136,0	121,5	160,1	...			39
110,9	104,4	109,5	111,3	118,0	117,2	104,3	114,4	111,8	119,9	114,8	117,0	108,5	114,7	111,8	115,2	124,8			51
79,1	96,9	101,0	115,8	113,6	119,1	93,7	96,6	107,5	108,9	106,2	105,3	104,0	109,9	107,9	110,5	127,1			52
93,0	84,3	84,7	94,2	101,3	98,4	83,4	81,3	88,6	97,5	99,0	103,6	95,0	98,6	97,3	106,2	...			54
127,5	120,8	120,1	131,7	144,1	141,9	125,6	132,7	130,5	139,1	135,2	143,4	126,7	143,8	138,2	149,9	...			56
116,8	108,7	115,9	124,4	128,4	128,9	147,7	104,8	118,1	130,0	127,7	134,0	128,4	121,3	129,5	142,4	...			57
183,5	171,5	165,7	186,7	194,7	195,3	172,6	191,4	197,9	217,7	218,5	232,5	218,0	230,3	226,5	245,8	...			58
108,0	95,4	98,5	112,3	118,0	120,1	108,6	116,9	118,9	122,7	122,9	124,8	114,0	123,6	119,6	126,8	145,0			592/3
79,0	79,8	93,7	111,7	118,2	122,5	95,9	87,2	96,0	110,3	108,7	108,0	87,3	95,2	103,2	122,1	...			621
KRAFTFAHRZEUGE.																			

C. INDICES DER INDUSTRIELLEN
2. INDEX DER INDUSTRIELLEN

1962
VON KALENDERUNREGEL

WAREN- VERZ. F.D. IND. STAT.	WARENGRUPPE	GEWICHT	1963	1964	1965	1966	1967	1962			
								4. VJ	1. VJ	2. VJ	3. VJ
INVESTITIONS											
	INVESTITIONSGUETER EINSCHL. PERSONENKRAFTWAGEN UND KOMBINATIONSKRAFTWAGEN 1)	100	100,2	106,3	112,3	113,0	106,0	123,1	100,2	120,4	108,5
	INVESTITIONSGUETER OHNE PERSONENKRAFTWAGEN UND OHNE KOMBINATIONSKRAFTWAGEN	89,96	99,8	105,6	112,0	111,9	105,8	123,2	95,9	117,4	107,4
31	STAHLBAUERZEUGNISSE	7,62	102,7	104,2	109,8	106,5	100,8	131,3	70,0	86,4	87,5
32	MASCHINENBAUERZEUGNISSE	44,62	97,5	102,6	108,1	107,1	98,8	116,7	86,2	108,8	98,1
3211/12	METALLBEARBEITUNGSMASCHINEN	6,99	86,6	81,5	88,6	89,5	81,2	104,4	63,2	82,2	77,4
3241-44	LANDWIRTSCHAFTLICHE MASCHINEN	5,31	93,5	112,8	125,5	118,0	93,5	92,4	90,5	116,3	84,9
3245/46	MASCHINEN FUER DIE NAHRUNGSMITTELINDUSTRIE UND VERWANDTE GEBIETE	3,17	98,5	98,8	102,8	102,3	97,9	113,7	78,7	110,3	98,3
3265-67,	TEXTIL- UND NAEHMASCHINEN, SCHUH- UND LEDER-	2,47	95,1	105,6	112,2	115,2	112,6	129,3	98,2	123,9	115,9
3269	INDUSTRIEMASCHINEN	26,68	101,4	106,3	110,0	109,3	103,3	123,9	91,1	112,7	104,5
REST 32	SONSTIGE MASCHINENBAUERZEUGNISSE										
33	STRASSENFAHRZEUGE	17,75	103,4	110,4	110,7	114,5	98,2	110,9	120,5	132,2	112,0
3311/12	PERSONENKRAFTWAGEN UND KOMBINATIONSKRAFT- WAGEN 1)	10,04	103,7	112,7	114,6	122,9	107,2	122,4	139,1	147,4	118,5
3313	LIEFER- UND LASTKRAFTWAGEN	5,91	104,3	111,2	108,3	103,4	83,0	92,5	97,5	111,1	103,8
REST 33	SONSTIGE STRASSENFAHRZEUGE	1,80	98,5	95,2	96,9	104,0	97,2	107,3	92,7	117,0	102,4
36	ELEKTROTECHNISCHE INVESTITIONSGUETER	18,33	101,6	106,5	118,1	120,7	119,6	136,4	112,6	134,7	128,0
	SONSTIGE IM INDEX ERFASSTE INVESTITIONSGUETER	11,68	101,8	115,1	123,2	125,3	127,1	140,3	123,3	146,3	125,9
2715	WALZSTAHLERZEUGNISSE	0,77	101,8	96,9	87,7	89,1	101,6	96,9	77,8	82,1	80,9
34	WASSERFAHRZEUGE	3,52	92,9	100,2	107,2	112,1	113,6	120,6	118,5	125,8	110,2
37	FEINMECHANISCHE UND OPTISCHE ERZEUGN., UHREN	2,33	108,1	127,0	136,3	138,3	133,9	151,4	155,7	170,2	146,0
38	EISEN-, BLECH- UND METALLWAREN	3,39	105,2	123,7	135,5	132,7	136,0	148,3	124,8	161,5	128,7
51	FEINKERAMISCHE ERZEUGNISSE	0,08	96,6	106,2	114,8	110,5	98,4	100,0	206,8	233,1	211,7
53/54	SAEGEMWERKSERZEUGNISSE UND HOLZWAREN	1,59	105,2	121,3	130,5	138,0	141,6	173,8	100,8	150,9	142,7
VERBRAUCHSGUETER											
	VERBRAUCHSGUETER EINSCHL. PERSONENKRAFTWAGEN UND KOMBINATIONSKRAFTWAGEN 1)	100	104,7	112,7	120,3	122,6	116,9	129,9	124,9	136,8	123,9
	VERBRAUCHSGUETER OHNE PERSONENKRAFTWAGEN UND OHNE KOMBINATIONSKRAFTWAGEN	90,00	102,8	110,0	117,7	119,7	116,4	128,5	122,0	133,8	123,4
33	STRASSENFAHRZEUGE	10,63	120,2	134,2	140,9	145,1	119,3	138,8	147,0	160,4	125,9
3311/12	PERSONENKRAFTWAGEN UND KOMBINATIONSKRAFT- WAGEN 1)	10,00	121,7	136,6	143,7	148,7	121,5	141,9	151,2	163,9	128,4
3317/51	KRAFTRAEDER, FAHRRAD	0,63	96,7	96,0	96,3	88,7	84,5	90,3	81,0	104,5	85,6
36	ELEKTROTECHNISCHE VERBRAUCHSGUETER	12,38	102,7	117,1	130,9	125,4	123,5	147,9	131,1	147,7	127,0
3661/63	RUNDFUNK-, FERNSEH- UND PHONOGERAETE	5,08	103,5	115,1	130,8	122,4	114,0	143,9	128,6	143,3	117,6
REST 36	SONSTIGE ELEKTROTECHNISCHE VERBRAUCHSGUETER	7,30	102,1	118,5	131,0	127,4	130,1	150,6	132,8	150,7	133,5
47/T.A. 49	PHARMAZEUTISCHE UND KOSMETISCHE ARTIKEL, WASCH- UND PUTZMITTEL, ZUENDHOELZER	10,08	108,7	116,8	129,7	143,7	157,1	160,4	174,0	188,1	169,0
542/6	MOEBEL	6,67	93,7	103,5	110,4	112,9	108,3	126,3	99,4	122,5	110,0
625-64	SCHUHE, TEXTILIEN UND BEKLEIDUNG	36,40	104,1	108,3	115,1	117,5	108,9	116,3	118,8	122,7	117,2
625	SCHUHE	4,99	101,5	102,2	106,2	104,0	92,3	97,3	104,8	97,5	101,6
63	TEXTILIEN	11,78	109,6	114,1	117,8	121,5	119,8	137,4	131,8	143,4	131,1
64	BEKLEIDUNG	19,63	101,4	106,3	115,7	118,5	106,5	108,5	114,5	116,7	112,8
	SONSTIGE IM INDEX ERFASSTE VERBRAUCHSGUETER	23,84	101,2	108,4	112,5	113,6	110,2	125,3	107,6	124,4	116,7
2114	BRAUNKOHLNBRIKETS	1,36	100,6	96,5	79,4	74,3	69,7	78,8	57,0	64,6	68,5
3267	HAUSHALTNAEHMASCHINEN	0,31	94,9	103,5	109,2	94,2	87,3	89,3	98,0	103,8	89,9
37	FEINMECHANISCHE UND OPTISCHE ERZEUGN., UHREN	2,31	95,1	103,9	108,1	106,9	103,1	117,2	102,9	111,7	99,7
38	EISEN-, BLECH- UND METALLWAREN	4,26	99,7	101,5	100,1	94,2	88,4	102,0	80,8	90,1	81,5
39	MUSIKINSTRUMENTE, SPIELWAREN, SCHMUCKWAREN UND SPORTGERAETE	2,78	100,3	111,4	119,7	122,8	118,0	145,1	99,4	122,1	131,9
51	FEINKERAMISCHE ERZEUGNISSE	1,25	99,7	106,0	112,5	116,0	110,3	113,1	114,1	116,8	111,2
52	GLASWAREN	0,69	94,7	99,6	103,2	114,9	99,9	109,0	103,3	108,3	106,5
54	HOLZWAREN	0,62	98,3	101,7	98,8	94,6	89,4	95,9	86,8	106,3	95,4
56	PAPIER- UND PAPPEWAREN	1,58	104,7	114,4	122,8	127,9	125,6	139,4	130,7	144,7	136,4
57	DRUCKEREIERZEUGNISSE	4,56	103,7	109,1	115,4	120,0	120,2	137,0	114,6	139,2	124,3
58	KUNSTSTOFFERZEUGNISSE	2,00	106,3	131,0	149,0	163,8	173,9	190,5	197,0	238,3	221,7
592/3	GUMMIWAREN (OHNE BEREIFUNG)	0,33	105,7	112,9	120,5	117,2	104,4	117,3	116,6	129,1	116,9
621	LEDERWAREN (OHNE SCHUHE)	1,79	103,9	109,7	111,9	105,6	95,4	113,7	95,3	108,8	101,2

1) DIE ZUORDNUNG ZUM INVESTITIONSGUETER- BZW. VERBRAUCHSGUETERBEREICH ERFOLGT ANNAEHERUNGSWEISE NACH DER ZULASSUNGSSTATISTIK FUER

PRODUKTION
BRUTTOPRODUKTION

=100
MAESSIGKEITEN BEREINIGT

1967	1967	1967	1967	1967	1967	1967	1968	1968	1968	1968	1968	1968	1968	1968	1968	1968	1968	WAREN- VERZ. F.D. IND. STAT.
JUNI	JULI	AUG	SEPT	OKT	NOV	DEZ	JAN	FEB	MAERZ	APRIL	MAI	JUNI	JULI	AUG	SEPT	OKT P)		
GUETER																		
106,3	95,8	83,4	108,7	109,5	115,8	146,8	94,4	98,1	108,4	113,6	116,6	132,8	101,9	100,6	124,0	121,9		
105,6	97,6	84,5	106,4	107,9	114,6	150,3	89,2	93,7	105,1	110,4	113,1	130,8	102,0	100,0	120,9	118,8		
94,0	92,0	85,9	102,3	102,1	118,3	179,0	72,5	64,2	73,2	77,7	81,4	102,4	84,6	82,0	96,2	89,4	31	
98,6	88,9	74,8	96,3	99,5	104,3	149,8	80,2	83,1	9,4	102,0	104,1	122,5	95,0	90,1	109,9	107,6	32	
83,3	73,0	59,3	72,4	84,1	87,6	145,7	51,2	63,4	75,6	75,5	78,4	94,6	76,6	74,4	81,3	80,5	3211/12	
97,6	79,7	59,0	81,7	88,5	88,2	101,4	76,0	93,3	102,8	112,6	115,3	121,7	87,3	75,5	92,1	102,5	3241-44	
99,2	97,5	83,8	95,9	100,7	93,3	150,8	63,2	76,1	97,3	104,7	104,9	123,6	98,3	95,8	100,9	90,2	3245/46	
106,5	107,0	81,8	102,6	109,8	130,8	150,2	90,5	95,6	108,8	115,0	125,1	132,8	112,2	107,3	128,9	125,3	3265-67,	
102,0	92,2	80,3	104,9	104,6	110,8	160,4	89,8	85,9	97,6	105,4	106,5	128,8	99,4	94,8	120,2	116,2	3269	
102,9	74,8	70,6	109,5	110,2	113,6	108,7	116,5	119,0	126,2	126,2	133,0	138,2	98,9	100,9	137,9	139,1	REST 32	
111,8	80,2	73,7	129,3	124,1	127,1	115,4	141,1	137,9	138,0	142,4	148,8	151,3	101,5	105,4	151,0	149,8	3311/12	
84,3	59,3	66,2	81,6	91,6	94,2	91,6	86,2	96,9	109,9	104,4	113,9	115,6	94,5	94,2	124,0	126,3	3313	
115,0	95,9	67,4	91,3	94,2	102,3	127,8	78,9	86,1	113,7	107,8	107,2	139,8	98,9	98,0	110,8	121,3	REST 33	
118,3	118,4	104,3	123,0	120,4	129,0	162,9	102,3	113,4	122,6	128,9	129,9	147,3	117,6	124,8	142,8	139,6	36	
129,6	121,1	101,7	136,6	134,5	140,8	146,7	116,4	122,1	131,6	137,8	142,1	161,3	119,8	114,1	144,9	143,9		
110,3	103,4	115,3	119,4	109,4	105,2	75,0	79,8	81,6	72,2	76,2	87,4	82,6	77,9	76,3	89,2	103,2	2715	
108,1	102,7	94,7	117,0	118,1	121,3	122,7	114,2	118,6	122,9	125,4	127,0	124,7	103,4	102,8	125,2	...	34	
140,2	136,6	84,2	149,9	156,1	159,0	137,5	153,2	151,6	162,2	165,4	170,6	175,2	141,5	115,1	183,2	179,2	37	
142,9	124,6	107,7	144,2	134,5	147,4	165,4	110,7	122,6	141,6	150,8	150,6	187,4	119,6	124,1	143,5	141,8	38	
105,9	115,8	90,9	94,0	98,8	101,2	100,2	194,4	207,8	218,7	229,0	227,9	243,1	207,8	206,9	220,9	217,8	51	
144,0	140,5	124,1	144,5	153,1	162,6	209,8	93,4	100,3	109,0	122,5	137,4	200,2	140,7	129,8	158,6	150,3	53/54	
(OHNE NAHRUNGS- UND GENUSSMITTEL)																		
109,0	105,3	96,1	128,2	130,0	135,3	123,8	117,5	125,7	131,8	136,5	134,3	140,1	110,5	117,8	145,0	147,7		
107,1	107,6	96,8	125,9	128,3	133,9	123,1	114,0	122,7	129,7	134,0	130,7	137,2	111,1	118,4	142,1	144,9		
124,2	84,0	87,3	145,6	142,6	144,5	128,2	145,0	148,6	147,5	154,7	143,0	163,8	104,3	109,7	166,3	169,1	33	
126,2	84,4	89,6	149,4	146,0	147,7	130,8	149,7	152,7	151,3	158,4	166,7	166,9	105,2	112,1	170,7	173,1	3311/12	
93,3	77,3	50,5	85,9	89,3	94,2	87,4	71,1	83,8	88,5	95,7	104,7	114,4	89,4	70,6	96,6	104,8	3317/51	
122,8	110,0	82,3	133,7	140,0	154,8	149,7	122,7	131,0	140,0	146,4	139,7	158,7	114,5	110,9	157,3	171,0	36	
117,6	91,4	75,2	130,8	141,1	152,0	138,5	122,3	126,5	137,5	146,1	132,9	152,4	103,8	106,5	144,0	168,6	3661/63	
126,3	122,9	87,2	135,7	139,2	156,8	157,4	123,0	134,1	141,7	146,6	144,4	163,1	121,9	114,0	166,5	172,7	REST 36	
161,5	157,2	135,0	155,8	156,2	166,1	159,0	168,9	174,2	179,3	182,5	180,2	204,1	166,9	165,5	174,9	176,1	47/T.A.	
102,9	97,9	84,0	120,3	120,6	130,2	128,8	93,7	98,5	106,2	117,3	117,1	135,3	93,3	108,1	130,1	129,1	49	
90,3	98,7	94,8	121,2	123,1	122,5	101,7	110,4	120,5	125,8	128,8	123,9	114,3	101,2	115,2	136,7	139,4	542/6	
76,3	89,3	81,6	98,3	99,0	103,0	89,3	98,5	105,5	110,5	111,8	108,1	67,9	85,5	108,5	111,9	111,6	625	
117,7	108,9	94,9	126,6	135,3	145,9	130,6	126,4	136,5	132,7	138,1	137,9	156,1	127,8	120,9	145,2	152,4	63	
77,4	95,0	101,8	123,7	121,9	113,4	87,5	103,8	114,7	125,5	127,5	119,4	101,0	89,2	113,8	137,8	138,6	64	
103,3	102,7	93,1	119,0	121,4	129,0	126,0	98,6	107,9	117,0	120,8	120,1	133,8	106,5	111,4	133,3	132,0		
75,2	77,9	63,3	77,9	81,4	77,2	77,5	65,5	49,8	55,0	55,7	59,9	80,8	64,3	69,1	72,7	71,5	2114	
76,3	95,9	35,1	91,2	99,1	88,7	78,7	93,1	96,5	104,6	115,0	102,3	92,4	101,8	56,0	111,8	114,7	3267	
103,1	90,7	70,8	111,8	118,4	123,8	108,6	96,0	101,3	111,6	113,4	108,6	113,4	95,1	84,7	121,0	132,4	37	
82,7	82,3	66,8	95,4	101,1	108,5	95,9	75,1	82,1	85,5	88,2	88,0	94,8	66,5	81,1	98,2	102,9	38	
105,8	113,2	104,4	140,2	142,8	148,9	143,7	87,8	100,4	110,6	114,7	116,6	137,6	122,7	116,1	158,2	...	39	
109,1	102,7	105,1	111,7	113,9	118,9	106,7	110,4	114,4	118,0	117,4	115,1	117,9	108,6	109,5	115,6	118,2	51	
77,8	95,4	96,2	116,2	109,7	121,3	95,9	93,3	110,0	107,2	108,7	103,6	113,1	104,1	104,7	110,9	120,4	52	
87,8	83,4	77,3	93,2	95,6	100,4	91,2	76,8	87,7	96,5	102,9	102,5	115,0	89,1	92,8	105,1	...	54	
120,5	119,6	109,3	130,4	136,2	144,8	137,4	125,4	129,2	137,7	140,5	141,9	152,9	139,0	131,5	148,4	...	56	
110,4	107,6	105,6	123,2	121,4	131,0	161,6	99,1	116,9	128,7	132,8	132,7	154,8	109,7	123,4	141,0	...	57	
173,3	169,7	150,7	184,7	183,9	199,3	188,8	180,8	195,8	215,4	227,0	230,1	261,7	208,1	215,5	243,2	...	58	
102,2	94,6	89,6	111,3	111,7	121,7	119,0	110,6	117,9	121,6	127,9	123,7	136,7	111,9	113,8	125,7	131,2	592/3	
74,6	79,0	85,4	110,5	111,7	124,1	104,9	82,4	95,0	109,2	112,9	106,9	106,3	86,0	84,4	120,8	...	621	

KRAFTFAHRZEUGE.

D. INDICES DES PRODUKTIONSERGEBNISSES
 JE BESCHAEFTIGTEN, JE BESCHAEFTIGTENSTUNDE, JE ARBEITER UND JE ARBEITERSTUNDE
 IN DER GESAMTEN INDUSTRIE ¹⁾
 1962 = 100

JAHR HALBJAHR VIERTELJAHR MONAT		PRODUKTIONSERGEBNIS JE							
		BESCHAEFTIGTEN		BESCHAEFTIGTENSTUNDE		ARBEITER		ARBEITERSTUNDE	
		INDEX- ZIFFER	VERAENDERUNG GEGENUEBER DEM ENTSPRECHENDEN VORJAHRES- ZEITRAUM IN %	INDEX- ZIFFER	VERAENDERUNG GEGENUEBER DEM ENTSPRECHENDEN VORJAHRES- ZEITRAUM IN %	INDEX- ZIFFER	VERAENDERUNG GEGENUEBER DEM ENTSPRECHENDEN VORJAHRES- ZEITRAUM IN %	INDEX- ZIFFER	VERAENDERUNG GEGENUEBER DEM ENTSPRECHENDEN VORJAHRES- ZEITRAUM IN %
1962		100	+ 3,7	100	+ 5,9	100	+ 4,8	100	+ 7,1
1963		104,0	+ 4,0	105,2	+ 5,2	105,1	+ 5,1	106,2	+ 6,2
1964		112,3	+ 8,0	114,0	+ 8,4	114,0	+ 8,5	115,8	+ 9,0
1965		116,3	+ 3,6	119,6	+ 4,9	118,7	+ 4,1	122,1	+ 5,4
1966		119,0	+ 2,3	123,9	+ 3,6	122,8	+ 3,5	127,9	+ 4,8
1967		124,2	+ 4,4	131,5	+ 6,1	130,4	+ 6,2	138,2	+ 8,1
1962	1. HJ.	98,5	.	97,4	.	98,3	.	97,2	.
	2. HJ.	101,4	.	102,6	.	101,6	.	102,8	.
1963	1. HJ.	101,3	+ 2,8	101,4	+ 4,1	102,1	+ 3,9	102,2	+ 5,1
	2. HJ.	106,6	+ 5,1	108,9	+ 6,1	107,8	+ 6,1	110,1	+ 7,1
1964	1. HJ.	110,9	+ 9,5	110,6	+ 9,1	112,5	+ 10,2	112,1	+ 9,7
	2. HJ.	113,4	+ 6,4	117,4	+ 7,8	115,2	+ 6,9	119,3	+ 8,4
1965	1. HJ.	116,3	+ 4,9	117,2	+ 6,0	118,7	+ 5,5	119,5	+ 6,6
	2. HJ.	115,9	+ 2,2	121,8	+ 3,7	118,6	+ 3,0	124,7	+ 4,5
1966	1. HJ.	119,9	+ 3,1	122,2	+ 4,3	123,3	+ 3,9	125,8	+ 5,3
	2. HJ.	118,1	+ 1,9	125,6	+ 3,1	122,3	+ 3,1	130,0	+ 4,3
1967	1. HJ.	120,0	+ 0,1	126,8	+ 3,8	125,8	+ 2,0	133,1	+ 5,8
	2. HJ.	128,2	+ 8,6	136,4	+ 8,6	134,8	+ 10,2	143,5	+ 10,4
1968	1. HJ.	134,6	+ 12,2	137,7	+ 8,6	141,7	+ 12,6	144,8	+ 8,8
1962	1. VJ.	94,8	.	95,8	.	94,4	.	95,5	.
	2. VJ.	102,3	.	98,9	.	102,3	.	98,8	.
	3. VJ.	96,8	.	102,0	.	96,9	.	102,1	.
	4. VJ.	106,2	.	103,1	.	106,5	.	103,4	.
1963	1. VJ.	96,4	+ 1,7	99,6	+ 4,0	96,9	+ 2,6	100,2	+ 4,9
	2. VJ.	106,6	+ 4,2	103,2	+ 4,3	107,6	+ 5,2	104,2	+ 5,5
	3. VJ.	100,8	+ 4,1	107,9	+ 5,8	101,8	+ 5,1	109,1	+ 6,9
	4. VJ.	112,6	+ 6,0	110,0	+ 6,7	113,8	+ 6,9	111,2	+ 7,5
1964	1. VJ.	106,7	+ 10,7	107,2	+ 7,6	108,2	+ 11,7	108,6	+ 8,4
	2. VJ.	115,2	+ 8,1	114,0	+ 10,5	117,0	+ 8,7	115,7	+ 11,0
	3. VJ.	107,5	+ 6,6	115,8	+ 7,3	109,1	+ 7,2	117,7	+ 7,9
	4. VJ.	119,2	+ 5,9	118,8	+ 8,0	121,3	+ 6,6	120,7	+ 8,5
1965	1. VJ.	113,1	+ 6,0	115,8	+ 8,0	115,2	+ 6,5	117,8	+ 8,5
	2. VJ.	119,8	+ 4,0	118,7	+ 4,1	122,3	+ 4,5	121,1	+ 4,7
	3. VJ.	110,5	+ 2,8	120,5	+ 4,1	112,8	+ 3,4	123,2	+ 4,7
	4. VJ.	121,3	+ 1,8	123,2	+ 3,7	124,2	+ 2,4	126,2	+ 4,6
1966	1. VJ.	115,9	+ 2,5	120,6	+ 4,1	118,9	+ 3,2	123,7	+ 5,0
	2. VJ.	124,3	+ 3,8	123,9	+ 4,4	128,0	+ 4,7	127,7	+ 5,5
	3. VJ.	112,8	+ 2,1	124,6	+ 3,4	116,4	+ 3,2	128,7	+ 4,5
	4. VJ.	123,6	+ 1,9	126,5	+ 2,7	128,3	+ 3,3	131,4	+ 4,1
1967	1. VJ.	115,2	- 0,6	122,5	+ 1,6	120,6	+ 1,4	128,4	+ 3,8
	2. VJ.	124,8	+ 0,4	131,1	+ 5,8	131,3	+ 2,6	137,8	+ 7,9
	3. VJ.	119,1	+ 5,6	132,7	+ 6,5	125,1	+ 7,5	139,4	+ 8,3
	4. VJ.	137,5	+ 11,2	139,9	+ 10,6	144,6	+ 12,7	147,2	+ 12,0
1968	1. VJ.	126,8	+ 10,1	133,6	+ 9,1	133,5	+ 10,7	140,6	+ 9,5
	2. VJ.	143,2	+ 14,7	141,9	+ 8,2	150,6	+ 14,7	149,1	+ 8,2
	3. VJ.	132,1	+ 10,9	145,4	+ 9,6	138,7	+ 10,9	152,4	+ 9,3
1968	JAN.	120,0	+ 9,1	127,9	+ 8,1	126,6	+ 10,1	134,8	+ 9,1
	FEBR.	126,6	+ 9,2	134,1	+ 9,6	133,4	+ 9,9	141,2	+ 10,0
	MAERZ	133,7	+ 11,4	138,7	+ 9,5	140,8	+ 11,8	145,8	+ 9,5
	APRIL	139,3	+ 11,4	139,0	+ 7,1	146,7	+ 11,7	146,1	+ 7,0
	MAI	140,2	+ 11,6	141,6	+ 9,3	147,5	+ 11,7	148,7	+ 9,0
	JUNI	151,2	+ 21,7	145,4	+ 8,7	159,0	+ 21,7	152,7	+ 8,5
	JULI	126,2	+ 5,8	145,2	+ 10,3	132,6	+ 5,7	152,2	+ 9,9
	AUG.	127,7	+ 16,7	142,4	+ 9,5	134,0	+ 16,5	149,5 r	+ 9,4 r
	SEPT.	143,3	+ 10,7	148,4	+ 9,0	150,4	+ 10,5	155,6	+ 8,6

1) OHNE OEFFENTLICHE ENERGIEWIRTSCHAFT UND OHNE BAUHAUPTGEWERBE.