

STATISTISCHES
BUNDESAMT
WIESBADEN

DIE INDUSTRIE

DER BUNDESREPUBLIK DEUTSCHLAND

Reihe 1

**Beschäftigung und Umsatz,
Brennstoff- und Energieversorgung**

September 1961



W. KOHLHAMMER VERLAG

STATISTISCHES
BUNDESAMT
WIESBADEN

DIE INDUSTRIE

DER BUNDESREPUBLIK DEUTSCHLAND

Reihe 1

**Beschäftigung und Umsatz,
Brennstoff- und Energieversorgung**

September 1961



Jahrgang 1961 · Nr. 9

VERLAG W. KOHLHAMMER GMBH / STUTTGART UND MAINZ

Inhalt

Seite

Vorbemerkung	4
-------------------------------	---

Gesamtübersichten

1. Beschäftigung und Umsatz in zeitlicher Entwicklung und nach Ländern	6 *
2. Brennstoff- und Energieversorgung in zeitlicher Entwicklung und nach Ländern	7 *

A. Ergebnisse nach hauptbeteiligten Industriegruppen und -zweigen

1. Betriebe, Beschäftigte, Arbeiterstunden, Löhne und Gehälter im September 1961	10
2. Beschäftigte Ende September 1961 nach Ländern	12 *
3. Beschäftigte in zeitlicher Entwicklung	14
4. Geleistete Arbeiterstunden in zeitlicher Entwicklung	16
5. Bruttosumme der Löhne in zeitlicher Entwicklung	18
6. Bruttosumme der Gehälter in zeitlicher Entwicklung	20
7. Umsatz im September 1961 nach Ländern	22 *
8. Umsatz in zeitlicher Entwicklung	24
9. Umsatz nach Absatzgebieten (Inland, Ausland)	26
10. Kohleverbrauch in Tonnen Steinkohle-Einheiten in zeitlicher Entwicklung	28
11. Kohleverbrauch im September 1961 nach Kohlenarten	29
12. Kohlebestand Ende September 1961 nach Kohlenarten	30
13. Heizölverbrauch in zeitlicher Entwicklung	31
14. Heizölverbrauch nach Heizölarten	32
15. Gasverbrauch in zeitlicher Entwicklung	33
16. Stromverbrauch in zeitlicher Entwicklung	34
17. Strombilanz im September 1961	35

B. Ergebnisse nach beteiligten Industriegruppen und -zweigen

1. Betriebe und Beschäftigte im September 1961	38
2. Beschäftigte in zeitlicher Entwicklung	41
3. Umsatz in zeitlicher Entwicklung	44
4. Umsatz nach Absatzgebieten (Inland, Ausland)	47
5. Im Umsatz enthaltene Verbrauchsteuern in zeitlicher Entwicklung	50

Anhang

Ergebnisse für ausgewählte Industriegruppen und -zweige, Bundesgebiet (ohne Saarland und Berlin)

1. Betriebe, Beschäftigte, Arbeiterstunden im September 1961, hauptbeteiligt	52
2. Löhne, Gehälter und Umsatz im September 1961, hauptbeteiligt	53
3. Kohle-, Heizöl- und Stromverbrauch im September 1961, hauptbeteiligt	54
4. Betriebe und Beschäftigte im September 1961, beteiligt	55
5. Umsatz im September 1961, beteiligt	56

Zur Beachtung: Auf den mit " * " versehenen Seiten sind die wichtigsten Ergebnisse für Berlin (West) mitaufgeführt.

Die Statistischen Landesämter bringen in ihren Veröffentlichungen die Länderergebnisse der Industrieberichterstattung einheitlich unter der Nummer E I 1.

In früheren Heften der Veröffentlichungsreihe
 „Die Industrie der Bundesrepublik Deutschland“
 veröffentlichte Sondertabellen

Berichtszeit	Fundstelle
Jahresergebnisse der Industrieberichterstattung	
1950 bis 1954	Sonderheft 9
1951 bis 1955	Sonderheft 12
1952 bis 1956	Sonderheft 14
1954 bis 1957	Reihe 4, Heft 19
1955 bis 1958	Reihe 1, Jg. 1958, Jahresheft
1958 und 1959	Reihe 1, Jg. 1959, Jahresheft
1959 und 1960	Reihe 1, Jg. 1960, Jahresheft
Ergebnisse nach Betriebsgrößenklassen	
September 1952	Teil 1, 3. Jg., Heft 5, Seite 37
September 1953	Teil 1, 4. Jg., Heft 1/2, Seite 48
September 1954	Teil 1, 5. Jg., Heft 1/2, Seite 49
September 1955	Sonderheft 12, Seite 20
September 1956	Sonderheft 14, Seite 27
September 1957	Reihe 4, Heft 19, Seite 42
September 1958	Reihe 1, Jg. 1958, Jahresheft Seite 42
September 1959	Reihe 1, Jg. 1959, Jahresheft Seite 46
September 1960	Reihe 4, Heft 30, Seite 6
Ergebnisse nach kreisfreien Städten und Landkreisen	
1950, 1952 und 1956 (jeweils April)	Reihe 4: Sonderveröffentlichungen Nr. 16
April 1958 nach Industriegruppen	Reihe 4: Sonderveröffentlichungen Heft 21
Ergebnisse nach kreisfreien Städten, Landkreisen und Gemeinden	
September 1958 nach Industriegruppen	Reihe 4: Sonderveröffentlichungen Heft 25
Ergebnisse nach Regierungsbezirken	
September 1960 nach Industriegruppen und -zweigen	Reihe 4: Sonderveröffentlichungen Heft 28

Nachdruck - auch auszugsweise - nur mit Quellenangabe gestattet

Erschienen im Dezember 1961

Vorbemerkung

- 1) Die Industrieberichterstattung erfaßt im allgemeinen nur Betriebe mit 10 und mehr Beschäftigten. Der Anteil der nicht einbezogenen Kleinbetriebe mit weniger als 10 Beschäftigten ist jedoch in den meisten Industriegruppen und -zweigen sehr gering. Nicht erfaßt sind Elektrizitäts-, Gas- und Wasserwerke für die öffentliche Versorgung sowie Betriebe der Bauindustrie.
- 2) Abweichend von der unter Ziffer 1 genannten Erhebungsgrenze werden zur Verbesserung der Repräsentation in der Industriegruppe 53 - Sägewerke und holzbearbeitende Industrie in allen Ländern Betriebe mit 5 und mehr Beschäftigten erfaßt (in Bayern die Säge- und Hobelwerke mit einem Jahreseinschnitt von mindestens 1000 fm Rundholz). Ferner werden in folgenden Ländern und Industriegruppen und -zweigen Betriebe mit weniger als 10 Beschäftigten einbezogen:

Schleswig-Holstein	6831	Molkereien und Käsereien	Betriebe mit 6 und mehr Beschäftigten
Hessen	6831	Molkereien und Käsereien	Betriebe mit 5 und mehr Beschäftigten
Rheinland-Pfalz	3960	Edelsteinindustrie	Betriebe mit 6 und mehr Beschäftigten
Bayern	6831	Molkereien und Käsereien	alle Betriebe
Berlin (West)		In verschiedenen Industriegruppen und -zweigen ab einem durchschnittlichen Monatsumsatz von mindestens 10 000 DM. Zusätzlich erfaßt werden hierdurch 380 Betriebe (darunter 125 Betriebe der Bekleidungsindustrie) mit einem Beschäftigtenanteil von 0,8 vH und einem Umsatzanteil von 1,4 vH, gemessen an der gesamten Industrie.	

- 3) Für die einzelnen Merkmale in den Tabellen werden nachstehende Definitionen gegeben:

- a) Betriebe = Erfasste örtliche Niederlassungen, soweit sie als selbständig produzierende Betriebe anzusehen sind.
- b) Beschäftigte = Alle am Monatsende im Betrieb tätigen Personen einschl. tätiger Inhaber und mithelfender Familienangehöriger, soweit diese in einem arbeitsrechtlichen Verhältnis zum Betrieb stehen, aber ohne Heimarbeiter. Die Angestellten umfassen auch die kaufmännischen und technischen Lehrlinge, die Arbeiter auch die gewerblichen Lehrlinge.
- c) Geleistete Arbeiterstunden = Alle von den Arbeitern (einschl. gewerblicher Lehrlinge) tatsächlich geleisteten (nicht die bezahlten) Stunden.
- d) Löhne, Gehälter = Bruttosumme ohne Pflichtanteile des Arbeitgebers zur Sozialversicherung. Lohn- und Gehaltszuschläge (einschl. Gratifikationen) sind einbezogen. Nicht erfaßt werden dagegen allgemeine soziale Aufwendungen sowie Vergütungen, die als Spesenersatz anzusehen sind.
- e) Umsatz = Umsatz aus eigener Erzeugung ohne Umsatz in Handelsware. Die Umsätze beruhen auf Rechnungswerten (Fakturenwerten) einschl. etwa darin enthaltener Verbrauchsteuern und Kosten für Fracht, Verpackung, Porto und Spesen, auch wenn diese gesondert berechnet werden. Da es sich grundsätzlich um fakturierte Werte handelt, enthalten die Umsätze nicht den Wert der Lieferungen, die innerhalb eines Unternehmens von Werk zu Werk stattfinden. Bei der Aufgliederung nach Ländern kann es daher vorkommen, daß Erzeugnisse, die in einem Land produziert werden, im Umsatz eines anderen Landes enthalten sind. Die regional gegliederten Umsätze entsprechen daher z.T. nicht der Produktion in den einzelnen Ländern.
- f) Inlandsumsatz = Umsatz mit Empfängern im Bundesgebiet, in Berlin und in der sowjetischen Besatzungszone sowie Umsatz mit den im Bundesgebiet stationierten ausländischen Streitkräften.
- g) Auslandsumsatz = Direktumsätze der Industriebetriebe mit Abnehmern im Ausland (bis Juni 1959 auch im Saarland) und - soweit einwandfrei erkennbar - Umsätze mit deutschen Exporteuren.
- h) Kohleverbrauch = Gesamtverbrauch für Fabrikation, Heizung, Strom-, Gas- und Dampferzeugung usw. Umrechnung in Tonnen Steinkohle-Einheiten nach folgendem Schlüssel: 1 t Steinkohle = 1 t Steinkohlenbriketts = 1 t Steinkohlenkoks = 3 t Rohbraunkohle = 1,5 t Braunkohlenbriketts und -koks = 2 t tschechische Hartbraunkohle = 1,5 t bayerische Pechkohle.
- i) Heizölverbrauch = Alle Heizöle aus der Verarbeitung von Mineralöl, Steinkohle und Braunkohle einschl. Eigenverbrauch der Hersteller.
- k) Gasverbrauch = Ortsgas und Kokereigas (auch Ferngas), jedoch nicht Generatorgas, Methangas, Flüssiggas, Raffineriegas, Gichtgas und alle übrigen Gase. Kokereigas (auch Ferngas) umgerechnet auf einen oberen Heizwert $H_0 = 4\,300 \text{ kcal/cbm}$.
- l) Stromverbrauch = Gesamtverbrauch einschl. Eigenverbrauch industrieller Stromerzeugungsanlagen.

4) Die beiden Merkmale "Beschäftigte" und "Umsatz" werden nach zwei verschiedenen Gesichtspunkten zusammengestellt:

- a) Bei der Aufbereitung nach "hauptbeteiligten Industriegruppen und -zweigen" werden die Ergebnisse nach örtlichen Betriebseinheiten aufgerechnet, d.h. es werden kombinierte Betriebe (Betriebe, die mehreren Industriegruppen und -zweigen angehören, z.B. Maschinenfabrik und Gießerei) mit den Angaben für den gesamten Betrieb der Industrie-gruppe bzw. dem Industriezweig zugerechnet, in der bzw. in dem das Schwergewicht des Betriebes, gemessen an den Beschäftigtenzahlen, liegt.
- b) Bei der Aufbereitung nach "beteiligten Industriegruppen und -zweigen" werden dagegen kombinierte Betriebe auf die verschiedenen Industriegruppen bzw. -zweige aufgeteilt, denen die einzelnen Betriebsteile ihrer Produktion entsprechend zuzurechnen sind.

Angaben nach "hauptbeteiligten Industriegruppen und -zweigen" liegen für alle Erhebungsmerkmale vor, Angaben nach "beteiligten Industriegruppen und -zweigen" nur für die Beschäftigten und den Umsatz. Bei Vergleichen zwischen verschiedenen Erhebungsmerkmalen einer Industriegruppe oder eines Industriezweiges (z.B. Beschäftigte und Umsatz, Beschäftigte und Kohleverbrauch usw.) ist darauf zu achten, daß nur Merkmale verglichen werden, die nach dem gleichen Gesichtspunkt aufbereitet worden sind.

5) Durch Schwerpunktverlagerungen im Produktionsprogramm kombinierter Betriebe wurden ab Januar 1961 eine Reihe von Betrieben einer anderen "hauptbeteiligten" Industriegruppe (einem anderen "hauptbeteiligten" Industriezweig) zugeordnet als bis einschl. Dezember 1960. In allen Reihen nach "hauptbeteiligten" Industriegruppen bzw. -zweigen ergeben sich hierdurch ab Januar 1961 gewisse, im allgemeinen jedoch geringfügige Veränderungen. Soweit diese Veränderungen bei den Beschäftigten oder beim Umsatz ± 2 vH übersteigen, sind sie in der folgenden Tabelle zusammengestellt:

Industriegruppe und -zweig		Beschäftigte		Umsatz	
		Änderung durch Schwerpunktwechsel kombinierter Betriebe auf Grund des Industrieberichts für Dezember 1960			
		Anzahl	vH	1000 DM	vH
2565	Asbestzementwarenindustrie	+ 118	+ 2,1	+ 174	+ 1,0
2590	Sonstige Industrien der Steine und Erden	- 147	- 2,1	- 306	- 1,4
3100	Stahlbau (einschl. Leichtmetallbau)	- 7 217	- 3,6	-11 644	- 1,9
3500	Luftfahrzeugbau	+ 1 655	+ 10,2	+ 538	+ 0,6
3846	NE-Metallblechwarenindustrie	+ 266	+ 2,1	+ 344	+ 1,2
3861	Fahrradteile- und Kraftradteile-Industrie	+ 312	+ 2,3	+ 417	+ 1,7
3867	Kraftwagenteile-Industrie	- 809	- 4,1	+ 143	+ 0,3
3881	Metallwarenindustrie (ohne Füllhalter- und Kugelschreiberindustrie)	+ 24	+ 0,0	+ 4 242	+ 3,1
3920	Kleinmusikinstrumentenindustrie	- 93	- 1,8	- 179	- 2,2
5600	Papier und Pappe verarbeitende Industrie	- 2 355	- 2,1	- 4 163	- 1,5
6817	Brotindustrie	- 215	- 1,0	- 2 375	- 3,4
6861	Kaffeemittelindustrie	- 24	- 1,2	- 1 634	- 15,7
6873	Alkoholbrennereien und Spiritusreinigungsanstalten	- 148	- 5,0	- 688	- 4,6

Zeichenerklärung

- r = berichtige Zahl
- 0 = mehr als nichts, aber weniger als die Hälfte der kleinsten Einheit, die in der Tabelle zur Darstellung gebracht werden kann
- (an Stelle einer Zahl) = nichts vorhanden
- . (an Stelle einer Zahl) = kein Nachweis vorhanden

Abweichungen in den Summen erklären sich durch Runden der Zahlen.

Gesamtübersichten

1. Beschäftigung und Umsatz

a) in zeitlicher Entwicklung

Jahr Monat	Betriebe	Beschäftigte		Geleistete Arbeiter- stunden	Bruttosumme der		Umsatz		
		insgesamt	darunter Arbeiter		Löhne	Gehälter	insgesamt	Inlands- umsatz	Auslands- umsatz
		Anzahl	1 000		Mill.	Mill. DM			
1959 D ¹⁾ bzw. MD	52 817	7 477	6 100	1 045
1960 D ¹⁾ bzw. MD	53 178	7 776	6 311	1 079	2 971	1 081	21 516	18 185	3 331
1960 Juli	53 194	7 792	6 321	1 046	2 956	1 065	20 977	17 799	3 179
August	53 247	7 843	6 360	1 072	3 116	1 087	21 685	18 427	3 257
September	53 277	7 875	6 381	1 114	3 094	1 099	23 365	19 800	3 565
Oktober	53 320	7 910	6 409	1 108	3 062	1 112	22 932	19 558	3 375
November	53 382	7 953	6 446	1 123	3 302	1 180	23 411	19 845	3 566
Dezember	53 413	7 892	6 388	1 115	3 461	1 308	23 508	19 746	3 762
1961 Januar	53 965	7 903	6 387	1 097	3 138	1 183	21 850	18 359	3 491
Februar	54 149	7 926	6 403	1 034	2 899	1 153	21 111	17 774	3 337
März	54 261	7 945	6 415	1 130	3 242	1 190	24 050	20 384	3 666
April	54 298	8 016	6 456	1 059	3 122	1 195	21 984	18 691	3 293
Mai	54 359	8 032	6 464	1 090	3 377	1 224	22 781	19 310	3 470
Juni	54 375	8 021	6 451	1 089	3 364	1 230	23 141	19 512	3 628
Juli	54 407	8 038	6 461	1 045	3 297	1 243	22 280	18 969	3 311
August	54 435	8 047	6 462	1 071	3 440	1 253	23 073	19 744	3 328
September	54 456	8 033	6 442	1 075	3 296	1 258	24 437	20 776	3 662

b) nach Ländern

	Betriebe	Beschäftigte		Geleistete Arbeiter- stunden	Bruttosumme der		Umsatz		
		insgesamt	darunter Arbeiter		Löhne	Gehälter	insgesamt	Inlands- umsatz	Auslands- umsatz
		Anzahl	1 000		Mill.	Mill. DM			
1960 D ¹⁾ bzw. MD									
Schleswig-Holstein.	1 489	168	138	25	62	20	534	452	82
Hamburg	1 532	232	173	30	86	44	1 073	935	138
Niedersachsen	4 566	699	577	100	271	87	2 127	1 762	365
Bremen	477	107	87	15	42	15	384	303	81
Nordrhein-Westfalen	16 116	2 817	2 308	392	1 181	400	8 241	7 048	1 192
Hessen	4 604	648	508	87	233	104	1 650	1 342	308
Rheinland-Pfalz	2 902	355	286	49	130	51	956	803	153
Baden-Württemberg	10 223	1 398	1 126	192	496	191	3 451	2 931	520
Bayern	10 561	1 176	958	165	391	145	2 723	2 368	355
Saarland	705	175	149	25	79	24	377	240	137
Bundesgebiet ohne Berlin	53 178	7 776	6 311	1 079	2 971	1 081	21 516	18 185	3 331
Berlin (West)	2 978	305	234	38	96	47	681	616	65
1961 September									
Schleswig-Holstein.	1 506	176	144	25	71	23	636	579	57
Hamburg	1 520	234	171	29	94	50	1 086	952	154
Niedersachsen	4 787	732	599	102	302	101	2 495	2 080	415
Bremen	466	95	73	12	38	16	350	312	38
Nordrhein-Westfalen	16 321	2 882	2 335	385	1 295	459	9 260	7 899	1 360
Hessen	4 772	680	526	89	267	122	1 913	1 588	326
Rheinland-Pfalz	3 040	368	295	50	147	58	1 038	895	143
Baden-Württemberg	10 641	1 449	1 152	191	556	233	4 023	3 411	612
Bayern	10 751	1 239	996	167	440	169	3 241	2 795	446
Saarland	652	177	150	25	86	26	398	266	132
Bundesgebiet ohne Berlin	54 456	8 033	6 442	1 075	3 296	1 258	24 437	20 776	3 662
Berlin (West)	2 986	306	231	37	104	54	828	742	86

1) Durchschnitt errechnet aus 12 Monaten.

Gesamtübersichten
2. Brennstoff- und Energieversorgung
a) in zeitlicher Entwicklung

Jahr Monat	Verbrauch an Brennstoffen							Strombezug aus dem öffentli- chen Netz	Strom- verbrauch	
	Kohle in Steinkohlen- Einheiten	Steinkohle und Stein- kohlen- briketts	Stein- kohlen- koks	Braun- kohlen- briketts und -koks	Heizöl	darunter				Gas
						mittelschwer, schwer, extra schwer				
1 000 t							Mill. cbm	Mill. kWh		
1959 MD	6 185	2 936	2 307	481	530	.	1 442	3 397	5 800	
1960 MD	6 448	2 928	2 596	449	723	622	1 520	3 840	6 426	
1960 Juli	6 102	2 638	2 590	414	618	554	1 545	3 867	6 344	
August	6 159	2 684	2 590	433	642	574	1 562	3 941	6 471	
September	6 243	2 790	2 569	428	678	597	1 524	3 990	6 524	
Oktober	6 773	3 109	2 660	452	799	690	1 553	4 092	6 835	
November	6 787	3 194	2 597	446	854	720	1 518	4 006	6 759	
Dezember	6 918	3 329	2 606	444	912	752	1 546	4 021	6 824	
1961 Januar	6 978	3 244	2 729	438	992	809	1 565	4 058	6 898	
Februar	6 163	2 788	2 471	408	883	723	1 433	3 808	6 357	
März	6 582	2 978	2 679	421	916	756	1 537	4 147	6 913	
April	5 919	2 625	2 466	377	802	671	1 504	3 917	6 458	
Mai	6 019	2 657	2 521	392	810	688	1 583	4 049	6 677	
Juni	5 744	2 493	2 429	388	777	672	1 515	4 040	6 607	
Juli	5 807	2 500	2 467	383	786	687	1 592	4 083	6 673	
August	5 838r	2 545r	2 456	371	819	717	1 565	4 126	6 752	
September	5 784	2 598	2 366	353	814	711	1 519	4 101	6 651	

b) nach Ländern

Jahr Monat	Verbrauch an Brennstoffen							Strombezug aus dem öffentli- chen Netz	Strom- verbrauch	
	Kohle in Steinkohlen- Einheiten	Steinkohle und Stein- kohlen- briketts	Stein- kohlen- koks	Braun- kohlen- briketts und -koks	Heizöl	darunter				Gas
						mittelschwer, schwer, extra schwer				
1 000 t							Mill. cbm	Mill. kWh		
1960 MD										
Schleswig-Holstein ..	66	34	31	1	46	42	12	62	83	
Hamburg	21	12	9	1	47	45	6	83	95	
Niedersachsen	531	210	254	49	94	87	54	233	459	
Bremen	31	9	21	1	21	20	6	41	46	
Nordrhein-Westfalen ..	4 128	1 822	1 696	244	277	240	1 207	1 818	3 363	
Hessen	202	111	47	26	56	48	33	204	331	
Rheinland-Pfalz	281	163	82	53	29	22	39	282	433	
Baden-Württemberg ...	285	216	56	18	70	51	18	499	639	
Bayern	411	156	101	56	80	64	16	574	788	
Saarland	493	195	297	0	5	4	129	45	188	
Bundesgebiet ohne Berlin	6 448	2 928	2 596	449	723	622	1 520	3 840	6 426	
Berlin (West)	28	16	5	9	8	5	13	.	59	
1961 September										
Schleswig-Holstein ..	76	31	44	0	47	43	11	69	89	
Hamburg	13	8	5	0	43	41	6	86	98	
Niedersachsen	454	163	240	43	99	91	61	259	485	
Bremen	30	6	24	1	22	21	5	40	45	
Nordrhein-Westfalen ..	3 780	1 718	1 502	188	312	273	1 202	1 884	3 427	
Hessen	151	77	38	18	67	59	32	251	375	
Rheinland-Pfalz	210	114	70	39	50	43	43	303	443	
Baden-Württemberg ...	227	173	44	13	77	61	17	543	679	
Bayern	349	121	89	51	93	74	16	614	807	
Saarland	494	185	309	0	5	4	126	53	204	
Bundesgebiet ohne Berlin	5 784	2 598	2 366	353	814	711	1 519	4 101	6 651	
Berlin (West)	16	9	2	8	6	4	13	.	57	

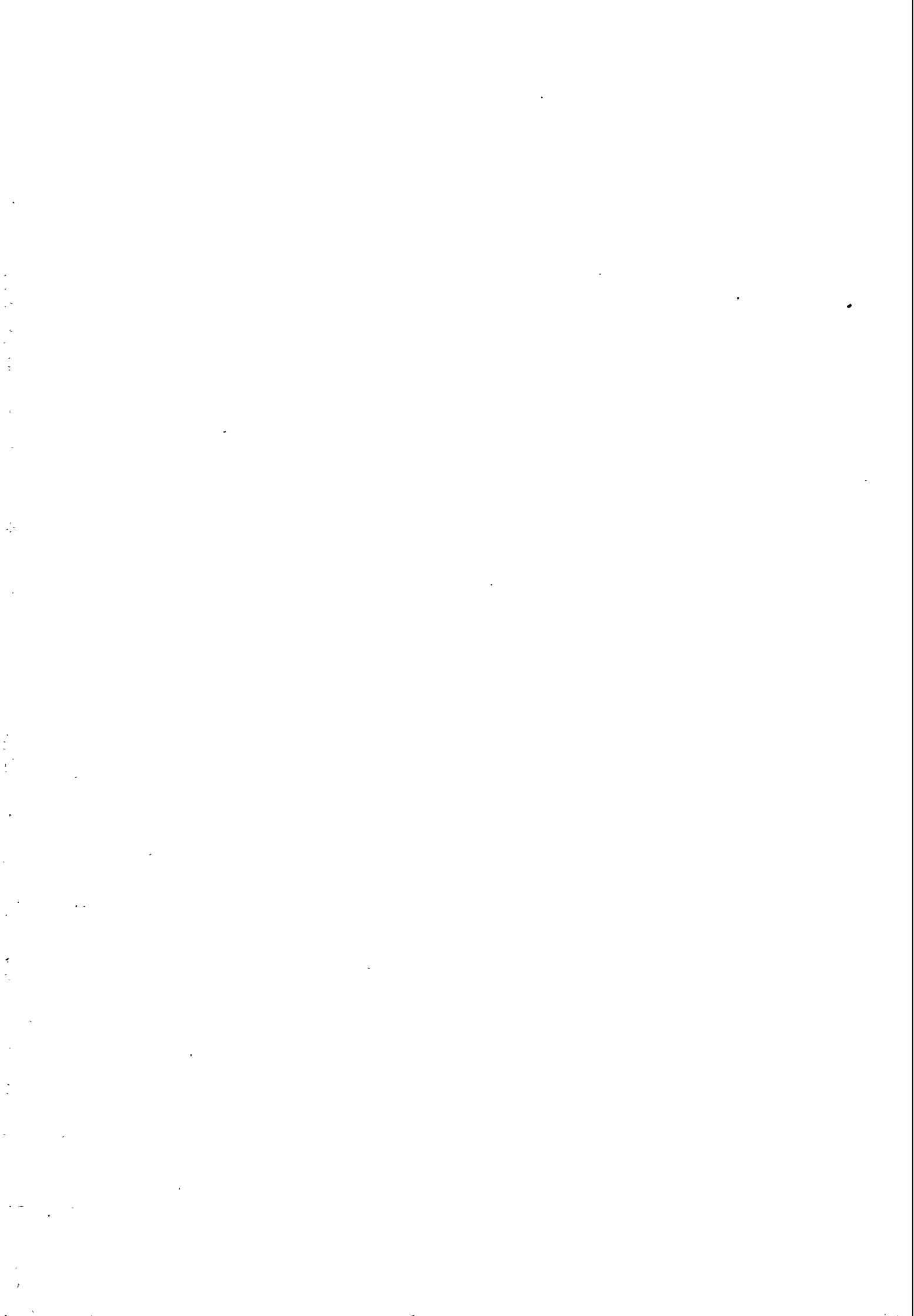

**A. Ergebnisse nach hauptbeteiligten
Industriegruppen und -zweigen
- Bundesgebiet ohne Berlin -**

A 1. Betriebe, Beschäftigte, Arbeiterstunden, Löhne und Gehälter im September 1961

Nr.	Industriegruppe und -zweig	Betriebe	Beschäftigte			Geleistete Arbeiter- stunden	Bruttosumme der	
			insgesamt	darunter			Löhne	Gehälter
				Angestellte	Arbeiter			
			Anzahl			1 000	1 000 DM	
21	Bergbau	645	579 835	69 011	510 742	76 533	293 538	73 064
2111	Steinkohlenbergbau	238	469 207	52 438	416 769	60 798	242 171	56 918
2114	Braunkohlen- und Pechkohlenbergbau	65	41 753	5 164	36 581	6 094	20 284	5 252
2130	Eisenerzbergbau	65	18 864	2 458	16 401	2 636	8 699	2 357
2140	Metallerzbergbau	17	5 085	623	4 462	699	2 498	596
2150	Kali- und Steinsalzbergbau, Salinen	37	23 009	3 292	19 715	3 245	10 955	3 514
2160	Erdöl- und Erdgasgewinnung	77	12 416	4 232	8 183	1 480	4 543	3 847
2170	Flußpat-, Schwespat-, Graphit- und sonstiger Bergbau	35	2 819	291	2 524	416	1 248	240
2180	Torfindustrie	111	6 682	513	6 107	1 165	3 140	340
	Grundstoff- und Produktionsgüterindustrien	12 724	1 774 214	353 929	1 408 064	241 294	831 168	316 620
25	Industrie der Steine und Erden	5 185	267 511	32 818	229 781	43 867	141 960	28 024
2511	davon: Natursteinindustrie	1 059	40 440	.	35 278	6 635	20 061	3 331
2521	Sand- und Kiesindustrie	464	13 437	.	11 031	2 533	7 712	1 646
2527	Gewinnung und Aufbereitung von Schiefer, Rohton, Kaolin und sonstigen Mineralien	247	10 942	.	9 548	1 668	5 199	1 005
2531	Zementindustrie	91	23 139	.	19 231	3 602	12 371	3 869
2532	Kalkindustrie	170	15 228	.	12 819	2 411	8 556	2 185
2533	Gips- und Kreide-Industrie	83	3 549	.	2 875	534	1 558	467
2541	Ziegelindustrie	1 389	57 858	.	52 130	10 163	31 897	3 817
2542	Grobsteinzeugindustrie	49	5 254	.	4 588	844	3 089	538
2543	Feuerfeste Industrie	113	20 230	.	16 750	2 955	9 811	2 801
2550	Betonsteinindustrie	874	42 727	.	36 575	6 984	23 065	4 261
2561	Kalksandsteinindustrie	132	6 878	.	6 150	1 234	4 120	596
2562	Bims- und Bimssteinindustrie	298	10 115	.	8 410	1 672	5 853	1 027
2564	Isolier- u. Leichtbauplattenindustrie	71	3 912	.	3 340	618	1 778	377
2565	Asbestzementwarenindustrie							
2590	Sonstige Industrien der Steine und Erden	145	13 802	.	11 056	2 014	6 890	2 104
27	Eisenschaffende Industrie	146	368 480	57 984	310 438	51 401	206 210	57 209
2710	davon: Hochofen-, Stahl- und Warmwalzwerke	109	353 796	55 120	298 660	49 518	198 644	54 772
2740	Schmiede-, Preß- und Hammerwerke ...	37	14 684	2 864	11 778	1 883	7 566	2 437
2910	Eisen-, Stahl- und Tempergießereien	546	146 322	21 241	124 486	21 369	75 415	18 384
3010	Ziehereien und Kaltwalzwerke	468	76 637	12 708	63 481	10 860	36 637	10 392
28	NE-Metallindustrie	200	85 131	16 358	68 636	11 485	38 636	13 878
2810	davon: Metallhütten und Umschmelzwerke ...	84	22 947	4 324	18 580	3 139	10 979	4 033
2850	Metallhalbzeugwerke	116	62 184	12 034	50 056	8 346	27 657	9 845
2950	Metallgießereien	283	26 575	3 994	22 228	3 654	11 630	3 163
22	Mineralölverarbeitung und Kohlenwertstoff- industrie	117	36 921	11 448	25 410	4 351	15 760	11 168
2210	davon: Mineralölverarbeitung							
2230	Braunkohlen- und Torfteerdestilla- tion, Ölschieferverschmelzung und -verarbeitung	101	31 746	9 968	21 721	3 678	13 488	9 739
2250	Kohlenwertstoffindustrie	16	5 175	1 480	3 689	673	2 272	1 429
40	Chemische Industrie	1 952	484 093	152 860	329 410	53 507	179 685	137 488
53	Sägewerke und holzbearbeitende Industrie ..	3 175	89 637	11 307	75 088	13 598	36 269	7 864
5310	davon: Säge- u. Hobelwerke, Holzimprägnier- anstalten, Furnierwerke	3 050	62 879	7 760	52 003	9 490	24 503	5 128
5360	Sperrholzwerke, Holzfasern- u. Holz- spanplattenwerke	125	26 758	3 547	23 085	4 108	11 766	2 736
55	Holzschliff-, Zellstoff-, Papier und Pappe erzeugende Industrie	349	83 662	12 515	70 834	12 762	41 802	12 278
59	Kautschuk u. Asbest verarbeitende Industrie	303	109 245	20 696	88 272	14 440	47 164	16 772
	Investitionsgüterindustrien	14 346	3 212 494	705 126	2 490 882	419 759	1 279 109	570 941
31	Stahlbau (einschl. Leichtmetallbau)	1 200	203 943	46 845	155 989	28 361	93 237	38 859
32	Maschinenbau	4 337	1 006 724	245 389	756 249	129 361	402 402	198 668
33	Fahrzeugbau	575	399 120	67 738	330 786	54 390	186 410	60 978
34	Schiffbau	168	95 171	14 169	80 863	13 825	46 842	11 773
35	Luftfahrzeugbau	37	21 853	7 134	14 704	2 428	7 162	5 692
36	Elektrotechnische Industrie	2 361	792 814	204 553	586 224	96 750	268 851	163 040
37	Feinmechanische und optische sowie Uhren- industrie	916	152 873	30 233	121 491	19 896	53 488	23 069
3020	Stahlverformung	1 266	139 692	21 224	116 793	19 980	62 017	17 361

A 1. Betriebe, Beschäftigte, Arbeiterstunden, Löhne und Gehälter im September 1961

Nr.	Industriegruppe und -zweig	Betriebe	Beschäftigte			Geleistete Arbeiter- stunden	Bruttosumme der	
			insgesamt	darunter			Löhne	Gehälter
				Ange-stellte	Arbeiter			
Anzahl					1 000	1 000 DM		
noch: Investitionsgüterindustrien								
38	Eisen-, Blech- und Metallwarenindustrie ..	3 486	400 304	67 841	327 783	54 768	158 700	51 501
3810	davon: Herstellung von Handelswaffen und Munition	35	7 999	1 196	6 781	1 048	2 859	871
3830	Heiz- und Kochgeräte-Industrie	117	36 502	6 936	29 433	5 016	15 640	5 252
3841	Stahlblechverarbeitung	769	82 545	14 980	66 647	11 582	34 883	11 443
3845	Stahlrohrmöbelindustrie	83	6 615	1 081	5 447	936	2 570	751
3846	NE-Metallblechwarenindustrie	120	12 676	2 400	10 122	1 714	4 983	1 716
3849	Feinblechpackungsindustrie	109	24 748	2 981	21 639	3 593	9 104	2 395
3850	Schloß- und Beschlagindustrie	377	45 807	7 002	38 221	6 208	18 725	5 598
3861	Fahrradteile- und Krafttradteile- Industrie	127	12 883	1 808	10 935	1 842	4 846	1 293
3867	Kraftwagenteile-Industrie	105	18 950	2 843	16 001	2 586	8 107	2 191
3870	Schneidwaren- und Besteckindustrie.	322	20 375	3 445	16 424	2 781	8 077	2 458
3881	Metallwarenindustrie (ohne Füllhal- ter- und Kugelschreiberindustrie).	490	59 109	10 269	48 199	7 903	21 814	7 512
3887	Metallkurzwarenindustrie	334	36 043	6 124	29 459	4 817	12 809	4 476
3888	Füllhalter- und Kugelschreiber- industrie	63	5 621	1 046	4 505	727	1 669	672
3891	Werkzeugindustrie	435	30 431	5 730	23 970	4 015	12 614	4 873
Verbrauchsgüterindustrien		20 046	1 965 572	285 504	1 655 000	270 601	714 538	208 761
51	Feinkeramische Industrie	353	91 570	12 673	78 499	12 784	34 037	9 397
52	Glasindustrie	522	90 897	11 266	78 995	13 238	40 583	8 708
54	Holzverarbeitende Industrie	3 018	217 401	28 915	184 241	32 004	88 792	20 260
39	Musikinstrumenten-, Spiel-, Schmuckwaren- und Sportgeräte-Industrie	938	57 110	8 398	47 241	7 949	19 202	5 656
3910	davon: Klavier-, Harmonium- und Orgelbau	34	3 337	432	2 861	468	1 508	347
3920	Kleinmusikinstrumentenindustrie ...	42	4 888	783	4 041	663	1 646	586
3930	Spielwarenindustrie	317	22 541	2 870	19 197	3 239	7 027	1 865
3940	Turn- und Sportgeräte-Industrie ...	45	3 564	604	2 887	460	1 272	402
3950	Schmuckwarenindustrie	379	20 462	3 471	16 356	2 766	6 921	2 315
3960	Edelsteinindustrie	121	2 318	238	1 899	353	828	141
56	Papier und Pappe verarbeitende Industrie .	1 159	110 650	18 174	91 005	15 150	37 811	13 834
57	Druckerei- und Vervielfältigungsindustrie.	2 905	185 793	32 774	149 559	25 818	85 582	27 581
58	Kunststoffverarbeitende Industrie	967	91 138	17 205	72 946	11 967	31 995	13 186
61	Ledererzeugende Industrie	251	32 162	4 474	27 391	4 494	13 384	3 781
62	Lederverarbeitende und Schuhindustrie	1 418	143 270	17 829	123 539	20 102	50 639	12 199
6210	davon: Lederverarbeitende Industrie	671	40 335	5 687	33 713	5 526	12 882	3 631
6250	Schuhindustrie	747	102 935	12 142	89 826	14 576	37 757	8 568
63	Textilindustrie	4 302	599 331	91 382	502 626	80 292	207 103	67 596
64	Bekleidungsindustrie	4 213	346 250	42 414	298 958	46 803	105 410	26 563
Nahrungs- und Genußmittelindustrien		6 695	500 650	117 234	377 337	67 150	177 589	88 689
68	Ernährungsindustrie	6 274	453 648	110 799	337 073	60 737	164 340	83 812
6811	davon: Mühlenindustrie	248	14 939	4 239	10 398	1 891	6 101	3 422
6813	Nährmittelindustrie	145	21 048	7 090	13 800	2 328	6 106	5 140
6815	Stärke- und Kartoffeltrocknungsind.	29	5 336	1 673	3 654	634	1 909	1 205
6817	Brotindustrie	325	21 868	3 104	18 421	3 281	9 210	2 138
6821	Zuckerindustrie	78	18 240	2 695	15 533	2 838	8 264	2 581
6824	Obst und Gemüse verarbeitende Ind..	451	28 107	4 720	22 878	4 280	8 962	3 181
6827	Süßwarenindustrie	395	72 546	11 012	61 021	9 448	22 113	8 337
6831	Molkereien und Käseereien	1 785	40 702	13 600	26 329	6 011	14 098	9 103
6835	Dauermilch-, Schmelzkäse- und Käseerzeuger	81	9 818	2 675	7 095	1 326	3 227	2 085
6841	Ölmühlenindustrie	24	6 365	1 654	4 682	777	2 672	1 432
6844	Margarine-Industrie	33	10 210	4 655	5 517	860	3 158	3 774
6847	Talgschmelzen und Schmalzsiedereien	13	509	138	364	71	205	96
6851	Fleischverarbeitende Industrie	280	31 333	6 630	24 241	4 265	11 609	4 373
6855	Fischverarbeitende Industrie	160	12 492	1 859	10 439	1 932	4 438	1 305
6861	Kaffeemittelindustrie	20	1 943	472	1 459	229	624	384
6865	Kaffee- und Tee verarbeitende Ind...	140	14 906	7 477	7 276	1 223	2 718	4 866
6871	Brauereien	816	79 125	17 197	61 041	11 250	37 361	16 087
6872	Mälzereien	96	2 518	592	1 831	335	1 025	560
6873	Alkoholbrennereien und Spiritus- reinigungsanstalten	44	2 765	876	1 834	329	941	714
6875	Spirituosensindustrie	315	13 056	5 168	7 511	1 307	3 017	3 433
6877	Weinverarbeitende Industrie	71	4 788	1 682	3 041	514	1 231	1 147
6879	Mineralbrunnen-, Mineralwasser- und Limonadenindustrie	416	24 482	5 573	18 477	3 690	10 036	4 210
6881	Essig-, Senf-,Essenzen- und Gewürz- industrie	138	6 979	2 996	3 843	680	1 636	2 109
6885	Eisgewinnung	19	461	97	350	74	215	75
6891	Futtermittelindustrie	152	9 112	2 925	6 038	1 164	3 464	2 115
69	Tabakverarbeitende Industrie	421	47 002	6 435	40 264	6 413	13 249	4 877
6911	davon: Zigarettenindustrie	23	10 312	2 228	8 075	1 161	3 656	2 072
6941	Zigarrenindustrie	357	32 259	2 955	29 056	4 772	8 367	1 849
6971	Rauch-, Kau- und Schnupftabakind...	41	4 431	1 252	3 133	480	1 226	956
Industrie insgesamt		54 456	8 032 765	1 530 804	6 442 025	1 075 337	3 295 942	1 258 075

A 2. Beschäftigte Ende

Nr.	Industriegruppe und -zweig	Schleswig-Holstein	Hamburg	Niedersachsen	Bremen	Nordrhein-Westfalen	Hessen
21 Bergbau							
2111	Steinkohlenbergbau	-	a)	5 687	-	441 534	4 490
2114	Braunkohlen- und Pechkohlenbergbau	-	-	9 263	-	a)	2 512
2130	Eisenerzbergbau	-	-	a)	-	a)	-
2140	Metallerzbergbau	-	-	12 492	-	a)	a)
2150	Kali- und Steinsalzbergbau, Salinen	a)	a)	10 735	-	-	a)
2160	Erdöl- und Erdgasgewinnung	-	-	a)	-	a)	a)
2170	Flußspat-, Schwespat-, Graphit- und sonstiger Bergbau	-	-	a)	-	a)	a)
2180	Torfindustrie	210	-	6 105	-	a)	a)
Grundstoff- und Produktionsgüterindustrien							
25	Industrie der Steine und Erden	8 657	3 122	32 230	2 627	63 999	25 361
27	Eisenschaffende Industrie	a)	-	29 120	a)	265 506	a)
2910	Eisen-, Stahl- und Tempergießereien	4 385	a)	10 251	a)	67 845	20 389
3010	Ziehereien und Kaltwalzwerke	238	a)	2 770	a)	57 362	1 939
28	NE-Metallindustrie	694	3 686	11 915	-	38 733	6 693
2950	Metallgießereien	407	398	1 217	71	10 594	1 269
22	Mineralölverarbeitung und Kohlenwertstoffindustrie	2 609	8 418	4 129	a)	18 075	98*
40	Chemische Industrie	5 998	16 880	28 969	1 165	189 117	74 007
53	Sägewerke und holzbearbeitende Industrie ..	1 942	1 369	12 914	1 360	18 341	6 479
55	Holzschliff, Zellstoff, Papier und Pappe erzeugende Industrie	2 527	a)	8 785	-	25 468	5 167
59	Kautschuk u. Asbest verarbeitende Industrie.	2 080	a)	27 333	a)	19 357	21 711
Investitionsgüterindustrien							
31	Stahlbau (einschl. Leichtmetallbau)	3 717	a)	15 197	a)	105 912	22 530
32	Maschinenbau	19 856	27 878	78 652	9 512	325 026	97 468
33	Fahrzeugbau	791	a)	80 758	4 610	65 765	52 432
34	Schiffbau	26 607	a)	10 110	20 976	3 168	564
35	Luftfahrzeugbau	a)	a)	a)	a)	365	a)
36	Elektrotechnische Industrie	13 184	a)	61 382	a)	179 962	77 435
37	Feinmechanische und optische sowie Uhrenindustrie	5 882	3 280	13 523	a)	10 846	18 759
3020	Stahlverformung	421	a)	6 589	a)	81 997	6 508
38	Eisen-, Blech- und Metallwarenindustrie ...	6 795	8 003	23 794	3 265	191 173	35 846
Verbrauchsgüterindustrien							
51	Feinkeramische Industrie	3 027	945	5 218	a)	9 997	3 318
52	Glasindustrie	785	a)	7 590	-	38 887	5 481
54	Holzverarbeitende Industrie	3 578	1 837	26 539	1 886	61 566	15 948
39	Musikinstrumenten-, Spiel-, Schmuckwaren- und Sportgeräte-Industrie	166	a)	1 215	a)	2 566	1 932
56	Papier und Pappe verarbeitende Industrie ..	2 879	4 962	9 620	375	33 424	7 636
57	Druckerei- und Vervielfältigungsindustrie ..	6 932	12 349	16 694	2 363	47 863	20 949
58	Kunststoffverarbeitende Industrie	a)	1 689	6 835	a)	28 153	9 457
61	Ledererzeugende Industrie	2 386	a)	a)	-	2 850	3 044
62	Lederverarbeitende und Schuhindustrie	1 506	a)	6 304	-	19 957	21 386
63	Textilindustrie	10 663	3 916	41 873	5 968	213 891	30 038
64	Bekleidungsindustrie	7 292	5 177	34 237	1 963	106 785	28 359
Nahrungs- und Genußmittelindustrien							
68	Ernährungsindustrie	25 179	31 205	62 866	16 166	121 073	33 169
6811	darunter: Mühlenindustrie	1 210	a)	1 729	a)	4 909	664
6821	Zuckerindustrie	a)	-	6 742	-	a)	1 134
6827	Süßwarenindustrie	5 443	a)	9 938	a)	27 777	4 576
6831	Molkereien und Käseereien	2 646	a)	5 517	343	a)	4 250
6851	Fleischverarbeitende Industrie ..	3 134	a)	5 479	a)	9 622	1 161
6871	Brauereien	a)	a)	4 604	1 923	19 674	5 583
69	Tabakverarbeitende Industrie	a)	3 700	2 362	a)	9 565	4 358
Industrie insgesamt		175 676	234 208	732 449	94 660	2 882 046	680 040

a) Aus Gründen der Geheimhaltung betrieblicher Einzelangaben nicht veröffentlicht, aber in der Gesamtsumme enthalten.

September 1961 nach Ländern

Rheinland-Pfalz	Baden-Württemberg	Bayern	Saarland	Bundesgebiet ohne Berlin	Berlin (West)	Industriegruppe und -zweig	Nr.
						Bergbau	21
-	a)	8 708	50 436	469 207	-	Steinkohlenbergbau	2111
				41 753	-	Braunkohlen- und Pechkohlenbergbau	2114
a)	a)	2 028	-	18 864	-	Eisenerzbergbau	2130
119	a)	a)	-	5 085	-	Metallerzbergbau	2140
a)	2 126	a)	-	23 009	-	Kali- und Steinsalzbergbau, Salinen	2150
144	100	355	-	12 416	-	Erdöl- und Erdgasgewinnung	2160
a)	379	1 328	-	2 819	-	Flußspat-, Schwerspat-, Graphit- und sonstiger Bergbau	2170
-	a)	214	-	6 682	-	Torfindustrie	2180
						Grundstoff- und Produktionsgüterindustrien	
32 330	36 597	59 611	2 977	267 511	4 288	Industrie der Steine und Erden	25
9 854	a)	8 835	44 130	368 480	-	Eisenschaffende Industrie	27
9 209	17 591	10 125	5 657	146 322	a)	Eisen-, Stahl- und Tempergießereien	2910
2 157	5 692	3 800	2 185	76 637	263	Ziehereien und Kaltwalzwerke	3010
a)	13 940	8 930	a)	85 131	1 963	NE-Metallindustrie	28
475	6 732	4 984	428	26 575	1 435	Metallgießereien	2950
a)	998	679	165	36 921	222	Mineralölverarbeitung und Kohlenwertstoff-industrie	22
69 962	46 760	49 835	1 400	484 093	12 391	Chemische Industrie	40
6 214	17 625	21 059	2 334	89 637	215	Sägewerke und holzbearbeitende Industrie	53
5 832	19 484	16 179	a)	83 662	a)	Holzschliff, Zellstoff, Papier und Pappe erzeugende Industrie	55
4 708	10 145	9 081	a)	109 245	1 595	Kautschuk u. Asbest verarbeitende Industrie	59
						Investitionsgüterindustrien	
4 973	17 849	12 624	7 988	203 943	19 301	Stahlbau (einschl. Leichtmetallbau)	31
39 111	239 883	158 020	11 318	1 006 724	36 197	Maschinenbau	32
5 627	123 050	59 923	a)	399 120	8 707	Fahrzeugbau	33
1 012	1 087	1 037	a)	95 171	418	Schiffbau	34
a)	1 305	10 119	-	21 853	-	Luftfahrzeugbau	35
14 605	203 787	198 515	6 445	792 814	117 825	Elektrotechnische Industrie	36
a)	70 078	28 003	88	152 873	5 403	Feinmechanische und optische sowie Uhren-industrie	37
3 055	24 679	10 009	5 541	139 692	2 802	Stahlverformung	3020
13 728	73 348	40 538	3 814	400 304	6 647	Eisen-, Blech- und Metallwarenindustrie	38
						Verbrauchsgüterindustrien	
8 340	4 369	46 120	a)	91 570	1 078	Feinkeramische Industrie	51
7 001	7 447	22 297	a)	90 897	2 224	Glasindustrie	52
12 050	49 094	42 809	2 094	217 401	3 084	Holzverarbeitende Industrie	54
3 649	28 865	18 263	-	57 110	1 155	Musikinstrumenten-, Spiel-, Schmuckwaren- und Sportgeräte-Industrie	39
5 655	27 197	18 208	694	110 650	a)	Papier und Pappe verarbeitende Industrie	56
7 323	33 660	35 799	1 861	185 793	11 838	Druckerei- und Vervielfältigungsindustrie	57
7 109	20 400	16 361	157	91 138	3 180	Kunststoffverarbeitende Industrie	58
2 814	18 626	1 929	a)	32 162	95	Ledererzeugende Industrie	61
36 312	30 152	26 952	a)	143 270	1 557	Lederverarbeitende und Schuhindustrie	62
13 746	164 036	114 068	1 132	599 331	5 638	Textilindustrie	63
12 043	55 659	89 923	4 812	346 250	22 115	Bekleidungsindustrie	64
						Nahrungs- und Genußmittelindustrien	
20 053	58 860	76 913	8 164	453 648	22 216	Ernährungsindustrie	68
804	2 180	1 860	233	14 939	479	darunter: Mühlenindustrie	6811
a)	a)	2 498	-	18 240	-	Zuckerindustrie	6821
725	7 469	8 587	2 114	72 546	5 358	Süßwarenindustrie	6827
1 675	5 703	12 143	583	40 702	573	Molkereien und Käseereien	6831
a)	2 467	4 626	2 042	31 333	2 966	Fleischverarbeitende Industrie	6851
5 198	11 964	24 577	2 057	79 125	a)	Brauereien	6871
1 854	16 848	4 529	382	47 002	4 476	Tabakverarbeitende Industrie	69
368 333	1 449 303	1 239 235	176 815	8 032 765	305 944	Industrie insgesamt	

A 3. Beschäftigte in zeitlicher Entwicklung

Nr.	Industriegruppe und -zweig	1960			1961	
		Durchschnitt 1)	August	September	August	September
21	Bergbau	616 342	608 035	604 384	583 363	579 835
2111	Steinkohlenbergbau	502 556	493 713	490 571	471 704	469 207
2114	Braunkohlen- und Pechkohlenbergbau	43 769	43 399	43 286	42 364	41 753
2130	Eisenerzbergbau	20 145	19 824	19 871	18 933	18 864
2140	Metallergbergbau	5 337	5 232	5 256	5 138	5 085
2150	Kali- und Steinsalzbergbau, Salinen	22 482	22 542	22 473	23 102	23 009
2160	Erdöl- und Erdgasgewinnung	12 749	12 778	12 652	12 307	12 416
2170	Flußpat-, Schwespat-, Graphit- und sonstiger Bergbau	2 910	2 919	2 923	2 840	2 819
2180	Torfindustrie	6 394	7 628	7 352	6 975	6 682
	Grundstoff- und Produktionsgüterindustrien	1 697 891	1 727 898	1 729 523	1 781 593	1 774 214
25	Industrie der Steine und Erden	254 055	266 650	265 154	268 275	267 511
2511	davon: Natursteinindustrie	39 995	42 877	42 678	40 741	40 440
2521	Sand- und Kiesindustrie	12 179	12 642	12 733	13 390	13 437
2527	Gewinnung und Aufbereitung von Schiefer, Rohton, Kaolin und sonstigen Mineralien	11 222	11 313	11 126	11 082	10 942
2531	Zementindustrie	22 326	22 663	22 508	23 099	23 139
2532	Kalkindustrie	15 894	16 028	16 013	15 260	15 228
2533	Gips- und Kreide-Industrie	3 521	3 567	3 577	3 571	3 549
2541	Ziegelindustrie	55 249	59 920	59 006	58 232	57 858
2542	Grobsteinzeugindustrie	4 977	5 004	5 009	5 275	5 254
2543	Feuerfeste Industrie	19 662	19 784	19 875	20 256	20 230
2550	Betonsteinindustrie	38 044	40 097	39 816	42 607	42 727
2561	Kalksandsteinindustrie	6 299	6 704	6 694	6 917	6 878
2562	Bims- und Bimssteinindustrie	8 723	9 719	9 574	10 155	10 115
2564	Isolier- u. Leichtbauplattenindustrie	3 734	3 765	3 818	3 877	3 912
2565	Asbestzementwarenindustrie					
2590	Sonstige Industrien der Steine und Erden	12 230	12 567	12 727	13 813	13 802
27	Eisenschaffende Industrie	355 262	360 255	361 094	369 444	368 480
2710	davon: Hochofen-, Stahl- und Warmwalzwerke	341 474	346 265	347 075	354 750	353 796
2740	Schmiede-, Preß- und Hammerwerke	13 788	13 990	14 019	14 694	14 684
2910	Eisen-, Stahl- und Tempergießereien	141 249	142 524	143 234	147 416	146 322
3010	Ziehereien und Kaltwalzwerke	75 055	75 551	75 791	77 618	76 637
28	NE-Metallindustrie	82 454	83 370	83 776	85 518	85 131
2810	davon: Metallhütten und Umschmelzwerke	22 873	22 961	23 047	22 931	22 947
2850	Metallhalbzeugwerke	59 581	60 409	60 729	62 587	62 184
2950	Metallgießereien	25 894	26 223	26 437	26 719	26 575
22	Mineralölverarbeitung und Kohlenwertstoffindustrie	35 872	36 642	36 564	36 992	36 921
2210	davon: Mineralölverarbeitung					
2230	Braunkohlen- und Torfteerdestillation, Ölschieferverschmelzung und -verarbeitung	30 945	31 661	31 542	31 805	31 746
2250	Kohlenwertstoffindustrie	4 927	4 981	5 022	5 187	5 175
40	Chemische Industrie	453 297	460 365	461 284	485 852	484 093
53	Sägewerke und holzbearbeitende Industrie	84 214	84 694	84 678	90 372	89 637
5310	davon: Säge- u. Hobelwerke, Holzimprägnieranstalten, Furnierwerke	57 898	58 277	58 047	63 587	62 879
5360	Sperrholzwerke, Holzfasern- u. Holzspanplattenwerke	26 316	26 417	26 631	26 785	26 758
55	Holzschliff, Zellstoff, Papier und Pappe erzeugende Industrie	81 535	81 705	81 928	83 718	83 662
59	Kautschuk u. Asbest verarbeitende Industrie	109 004	109 919	109 583	109 669	109 245
	Investitionsgüterindustrien	3 036 049	3 075 627	3 094 732	3 217 853	3 212 494
31	Stahlbau (einschl. Leichtmetallbau)	194 941	197 376	199 267	203 568	203 943
32	Maschinenbau	935 640	948 417	952 576	1 008 736	1 006 724
33	Fahrzeugbau	388 385	394 678	395 537	399 725	399 120
34	Schiffbau	97 947	98 561	98 330	96 016	95 171
35	Luftfahrzeugbau	15 020	15 453	15 593	21 404	21 853
36	Elektrotechnische Industrie	728 433	741 803	751 680	792 860	792 814
37	Feinmechanische und optische sowie Uhrenindustrie	148 220	149 374	149 844	153 741	152 873
3020	Stahlverformung	133 429	134 217	135 279	140 230	139 692

Anmerkung s. 8.15

A 3. Beschäftigte in zeitlicher Entwicklung

Nr.	Industriegruppe und -zweig	1960			1961	
		Durchschnitt 1)	August	September	August	September
	noch: Investitionsgüterindustrien					
38	Eisen-, Blech- und Metallwarenindustrie ..	394 034	395 748	396 626	401 573	400 304
3810	davon: Herstellung von Handelswaffen und Munition	7 998	8 045	8 011	8 048	7 999
3830	Heiz- und Kochgeräte-Industrie	36 981	37 128	37 192	36 469	36 502
3841	Stahlblechverarbeitung	79 374	79 932	80 338	82 824	82 545
3845	Stahlrohrmöbelindustrie	6 677	6 623	6 664	6 652	6 615
3846	NE-Metallblechwarenindustrie	12 124	12 196	12 253	12 670	12 676
3849	Feinblechpackungsindustrie	24 812	25 317	25 048	24 598	24 748
3850	Schloß- und Beschlagindustrie	45 781	45 892	46 067	46 403	45 807
3861	Fahrradteile- und Kraftradteile-Industrie	13 890	14 077	13 849	13 066	12 883
3867	Kraftwagenteile-Industrie	19 017	19 275	19 398	19 115	18 950
3870	Schneidwaren- und Besteckindustrie	20 143	19 980	20 037	20 310	20 375
3881	Metallwarenindustrie (ohne Füllhalter- und Kugelschreiberindustrie)	56 566	56 684	57 098	59 098	59 109
3887	Metallkurzwarenindustrie	36 246	36 210	36 040	36 233	36 043
3888	Füllhalter- und Kugelschreiberindustrie	5 602	5 363	5 483	5 613	5 621
3891	Werkzeugindustrie	28 823	29 026	29 148	30 474	30 431
	Verbrauchsgüterindustrien	1 944 702	1 942 573	1 949 259	1 969 652	1 965 572
51	Feinkeramische Industrie	91 142	91 129	91 435	92 022	91 570
52	Glasindustrie	89 026	89 194	89 710	91 508	90 897
54	Holzverarbeitende Industrie	219 523	218 748	219 812	218 289	217 401
39	Musikinstrumenten-, Spiel-, Schmuckwaren- und Sportgeräte-Industrie	56 735	56 515	56 863	56 939	57 110
3910	davon: Klavier-, Harmonium- und Orgelbau	3 218	3 173	3 277	3 332	3 337
3920	Kleinmusikinstrumentenindustrie	5 227	5 171	5 179	4 874	4 888
3930	Spielwarenindustrie	21 545	21 549	21 765	22 393	22 541
3940	Turn- und Sportgeräte-Industrie	3 719	3 706	3 701	3 522	3 564
3950	Schmuckwarenindustrie	20 489	20 407	20 427	20 487	20 462
3960	Edelsteinindustrie	2 537	2 509	2 514	2 331	2 318
56	Papier und Pappe verarbeitende Industrie ..	108 410	108 773	109 540	110 200	110 650
57	Druckerei- und Vervielfältigungsindustrie ..	174 035	174 997	176 361	185 181	185 793
58	Kunststoffverarbeitende Industrie	82 594	83 450	84 227	91 531	91 138
61	Ledererzeugende Industrie	32 917	32 711	32 527	32 322	32 162
62	Lederverarbeitende und Schuhindustrie	144 381	143 715	143 899	143 574	143 270
6210	davon: Lederverarbeitende Industrie	39 229	38 855	39 196	40 410	40 335
6250	Schuhindustrie	105 152	104 860	104 703	103 164	102 935
63	Textilindustrie	613 765	612 458	612 277	602 589	599 331
64	Bekleidungsindustrie	332 174	330 883	332 608	345 497	346 250
	Nahrungs- und Genußmittelindustrien	481 015	488 643	497 230	495 008	500 650
68	Ernährungsindustrie	426 922	435 088	444 449	447 518	453 648
6811	davon: Mühlenindustrie	14 825	14 911	14 955	14 915	14 939
6813	Nährmittelindustrie	20 507	20 676	20 670	21 499	21 048
6815	Stärke- und Kartoffeltrocknungsind.	4 821	4 680	4 996	5 207	5 336
6817	Brotindustrie	21 583	22 079	21 939	22 140	21 868
6821	Zuckerindustrie	16 753	14 654	20 923	15 361	18 240
6824	Obst und Gemüse verarbeitende Ind.	22 553	27 938	26 568	28 515	28 107
6827	Süßwarenindustrie	65 857	66 205	71 781	68 188	72 546
6831	Molkereien und Käseereien	39 594	40 371	39 797	40 915	40 702
6835	Dauermilch-, Schmelzkäse- und Kaseinwerke	9 281	9 599	9 429	9 851	9 818
6841	Ölmühlenindustrie	6 380	6 372	6 359	6 330	6 365
6844	Margarine-Industrie	10 099	10 075	10 077	10 223	10 210
6847	Talgschmelzen und Schmalzefedereien	465	470	471	525	509
6851	Fleischverarbeitende Industrie	29 229	29 429	29 498	31 277	31 333
6855	Fischverarbeitende Industrie	13 167	13 066	13 337	12 235	12 492
6861	Kaffeemittelindustrie	1 957	1 937	1 936	1 913	1 943
6865	Kaffee und Tee verarbeitende Ind.	13 832	13 819	13 904	14 791	14 906
6871	Braugereien	74 191	76 423	75 740	79 691	79 125
6872	Mälzereien	2 659	2 563	2 596	2 471	2 518
6873	Alkoholbrennereien und Spiritus- reinigungsanstalten	2 978	2 950	2 949	2 773	2 765
6875	Spirituosenindustrie	12 962	12 764	12 719	12 719	13 056
6877	Weinverarbeitende Industrie	4 665	4 500	4 580	4 661	4 788
6879	Mineralbrunnen-, Mineralwasser- und Limnadenindustrie	22 574	23 383	22 731	24 772	24 482
6881	Essig-, Senf-, Essenzen- und Gewürz- industrie	6 579	6 833	6 765	6 944	6 979
6885	Eisgewinnung	464	493	486	470	461
6891	Futtermittelindustrie	8 947	8 898	8 826	9 132	9 112
69	Tabakverarbeitende Industrie	54 093	53 555	52 781	47 490	47 002
6911	davon: Zigarettenindustrie	10 241	10 383	10 264	10 452	10 312
6941	Zigarrenindustrie	39 188	38 369	37 810	32 551	32 259
6971	Rauch-, Kau- und Schnupftabakind.	4 664	4 803	4 707	4 487	4 431
	Industrie insgesamt	7 775 999	7 842 776	7 875 128	8 047 469	8 032 765

1) Durchschnitt errechnet aus 12 Monaten.

A 4. Geleistete Arbeiterstunden in zeitlicher Entwicklung

1 000 Stunden

Nr.	Industriegruppe und -zweig	1960			1961		Januar bis September	
		Monats- durch- schnitt	August	September	August	September	1960	1961
21	Bergbau	85 483	84 013	83 435	79 164	76 533	770 953	722 456
2111	Steinkohlenbergbau	68 746	67 215	66 704	63 102	60 798	619 453	579 221
2114	Braunkohlen- und Pechkohlenbergbau	6 658	6 521	6 573	6 214	6 094	60 077	56 553
2130	Eisenerzbergbau	2 922	2 899	2 859	2 699	2 636	26 331	24 677
2140	Metallergbergbau	768	740	745	727	699	6 983	6 490
2150	Kali- und Steinsalzbergbau, Salinen	3 293	3 303	3 247	3 336	3 245	29 689	29 757
2160	Erdöl- und Erdgasgewinnung	1 547	1 525	1 541	1 441	1 480	14 193	13 204
2170	Flußspat-, Schwerspat-, Graphit- und sonstiger Bergbau	441	454	447	429	416	3 961	3 808
2180	Torfindustrie	1 108	1 356	1 319	1 216	1 165	10 266	8 746
	Grundstoff- und Produktionsgüterindustrien	238 877	244 950	246 889	245 055	241 294	2 132 506	2 169 690
25	Industrie der Steine und Erden	41 907	46 412	45 032	45 959	43 867	375 509	376 482
2511	davon: Natursteinindustrie	6 501	7 472	7 295	6 915	6 635	58 126	55 122
2521	Sand- und Kiesindustrie	2 229	2 490	2 393	2 625	2 533	19 890	21 242
2527	Gewinnung und Aufbereitung von Schiefer, Rohton, Kaolin und sonstigen Mineralien	1 745	1 837	1 799	1 760	1 668	15 756	15 400
2531	Zementindustrie	3 560	3 616	3 597	3 712	3 602	31 966	32 707
2532	Kalkindustrie	2 559	2 656	2 613	2 523	2 411	23 103	21 966
2533	Cips- und Kreide-Industrie	530	574	561	565	534	4 779	4 794
2541	Ziegelindustrie	9 814	11 314	10 767	10 686	10 163	88 289	84 739
2542	Grobsteinzeugindustrie	841	902	839	911	844	7 501	7 712
2543	Feuerfeste Industrie	2 933	3 092	2 999	3 163	2 955	26 137	27 326
2550	Betonsteinindustrie	6 189	6 916	6 683	7 215	6 984	55 170	57 968
2561	Kalksandsteinindustrie	1 157	1 289	1 246	1 353	1 234	10 386	10 956
2562	Bims- und Bimssteinindustrie	1 429	1 733	1 634	1 752	1 672	12 744	13 495
2564	Isolier- u. Leichtbauplattenindustrie	594	628	643	658	618	5 370	5 320
2565	Asbestzementwarenindustrie							
2590	Sonstige Industrien der Steine und Erden	1 826	1 893	1 963	2 121	2 014	16 292	17 735
27	Eisenschaffende Industrie	51 051	51 638	52 232	52 232	51 401	455 827	465 921
2710	davon: Hochofen-, Stahl- und Warmwalzwerke	49 149	49 699	50 240	50 161	49 518	438 958	448 205
2740	Schmiede-, Preß- und Hammerwerke	1 902	1 939	1 992	2 071	1 883	16 869	17 716
2910	Eisen-, Stahl- und Tempergießereien	21 006	21 066	21 861	21 219	21 369	186 393	193 945
3010	Ziehereien und Kaltwalzwerke	11 004	10 968	11 271	10 840	10 860	98 069	100 014
28	NE-Metallindustrie	11 631	11 743	11 931	11 558	11 485	103 541	105 343
2810	davon: Metallhütten und Umschmelzwerke	3 360	3 313	3 359	3 212	3 139	30 053	29 305
2850	Metallhalbzeugwerke	8 271	8 430	8 572	8 346	8 346	73 488	76 038
2950	Metallgießereien	3 827	3 914	3 934	3 834	3 654	33 977	34 617
22	Mineralölverarbeitung und Kohlenwertstoff-Industrie	4 480	4 430	4 502	4 323	4 351	39 937	39 581
2210	davon: Mineralölverarbeitung							
2230	Braunkohlen- und Torfteerdestillation, Ülschieferverschmelzung und -verarbeitung	3 793	3 697	3 815	3 634	3 678	33 769	33 446
2250	Kohlenwertstoffindustrie	687	733	687	689	673	6 168	6 135
40	Chemische Industrie	53 451	53 666	54 507	54 099	53 507	476 392	487 565
53	Sägewerke und holzbearbeitende Industrie	13 059	13 529	13 415	13 998	13 598	117 164	122 959
5310	davon: Säge- u. Hobelwerke, Holzimprägnieranstalten, Furnierwerke	8 965	9 391	9 219	9 936	9 490	80 817	86 045
5360	Sperrholzwerke, Holzfasern- u. Holzspanplattenwerke	4 094	4 138	4 196	4 062	4 108	36 347	36 914
55	Holzschliff, Zellstoff, Papier und Pappe erzeugende Industrie	12 962	13 257	13 169	13 005	12 762	115 952	115 623
59	Kautschuk u. Asbest verarbeitende Industrie	14 499	14 327	15 035	13 988	14 440	129 745	127 640
	Investitionsgüterindustrien	412 212	405 688	429 980	416 819	419 759	3 656 269	3 793 515
31	Stahlbau (einschl. Leichtmetallbau)	27 299	28 283	28 944	28 553	28 361	241 873	248 871
32	Maschinenbau	125 150	126 149	130 643	129 759	129 361	1 113 364	1 164 486
33	Fahrzeugbau	55 296	49 410	56 843	53 758	54 390	491 899	509 627
34	Schiffbau	14 820	14 657	15 048	13 661	13 825	132 127	126 711
35	Luftfahrzeugbau	1 674	1 737	1 778	2 278	2 428	14 680	18 955
36	Elektrotechnische Industrie	92 235	91 659	98 044	96 225	96 750	811 126	865 448
37	Feinmechanische und optische sowie Uhren-Industrie	20 071	18 932	20 723	18 337	19 896	177 812	179 145
3020	Stahlverformung	19 685	19 580	20 224	19 793	19 980	175 026	181 293

A 4. Geleistete Arbeiterstunden in zeitlicher Entwicklung 1 000 Stunden

Nr.	Industriegruppe und -zweig	1960			1961		Januar bis September	
		Monatsdurchschnitt	August	September	August	September	1960	1961
	noch: Investitionsgüterindustrien							
38	Eisen-, Blech- und Metallwarenindustrie ..	55 982	55 281	57 733	54 455	54 768	498 362	498 979
3810	davon: Herstellung von Handelswaffen und Munition	1 113	1 100	1 141	1 062	1 048	9 865	9 744
3830	Heiz- und Kochgeräte-Industrie	5 173	5 244	5 366	4 965	5 016	46 014	44 726
3841	Stahlblechverarbeitung	11 366	11 486	11 783	11 777	11 582	100 936	104 210
3845	Stahlrohrmöbelindustrie	975	958	946	915	936	8 722	8 719
3846	NE-Metallblechwarenindustrie	1 714	1 678	1 788	1 692	1 714	15 198	15 590
3849	Feinblechpackungsindustrie	3 664	3 869	3 823	3 682	3 593	32 867	31 777
3850	Schloß- und Beschlagindustrie	6 513	6 235	6 743	6 098	6 208	58 007	57 718
3861	Fahrradteile- und Krafttradteile- Industrie	2 109	1 996	2 160	1 736	1 842	19 091	17 717
3867	Kraftwagentteile-Industrie	2 761	2 807	2 814	2 597	2 586	24 646	23 986
3870	Schneidwaren- und Besteckindustrie.	2 802	2 549	2 889	2 617	2 781	24 753	24 799
3881	Metallwarenindustrie (ohne Füllhal- ter- und Kugelschreiberindustrie).	7 982	7 813	8 306	7 872	7 903	70 741	72 390
3887	Metallkurzwarenindustrie	5 133	5 080	5 157	4 806	4 817	46 090	44 406
3888	Füllhalter- und Kugelschreiber- industrie	747	668	771	685	727	6 634	6 571
3891	Werkzeugindustrie	3 930	3 798	4 046	3 951	4 015	34 798	36 626
	Verbrauchsgüterindustrien	275 986	269 448	285 279	262 801	270 601	2 458 603	2 429 928
51	Feinkeramische Industrie	13 193	13 255	13 452	13 087	12 784	117 853	116 252
52	Glasindustrie	13 668	13 793	13 891	13 583	13 238	121 548	122 352
54	Holzverarbeitende Industrie	33 312	33 274	34 278	32 012	32 004	296 640	291 132
39	Musikinstrumenten-, Spiel-, Schmuckwaren- und Sportgeräte-Industrie	8 090	7 553	8 481	7 374	7 949	71 931	70 261
3910	davon: Klavier-, Harmonium- und Orgelbau ..	487	450	512	455	468	4 275	4 342
3920	Kleinforminstrumentenindustrie	722	550	751	506	663	6 487	5 840
3930	Spielwarenindustrie	3 127	3 115	3 325	3 089	3 239	27 648	27 976
3940	Turn- und Sportgeräte-Industrie	526	503	525	479	460	4 728	4 515
3950	Schmuckwarenindustrie	2 830	2 564	2 975	2 503	2 766	25 193	24 324
3960	Edelsteinindustrie	398	371	393	342	353	3 600	3 264
56	Papier und Pappe verarbeitende Industrie ..	15 456	15 769	15 914	15 440	15 150	137 353	135 382
57	Druckerei- und Vervielfältigungsindustrie.	24 890	24 326	25 885	25 387	25 818	221 071	227 937
58	Kunststoffverarbeitende Industrie	11 420	11 558	11 818	12 145	11 967	101 266	108 204
61	Ledererzeugende Industrie	4 752	4 866	4 826	4 707	4 494	42 664	41 422
62	Lederverarbeitende und Schuhindustrie	20 417	21 325	21 991	20 524	20 102	181 952	175 562
6210	davon: Lederverarbeitende Industrie	5 653	5 523	5 839	5 460	5 526	50 419	49 579
6250	Schuhindustrie	14 764	15 802	16 152	15 064	14 576	131 533	125 983
63	Textilindustrie	85 057	80 297	87 039	74 433	80 292	759 320	729 621
64	Bekleidungsindustrie	45 731	43 432	47 704	44 109	46 803	407 005	411 803
	Nahrungs- und Genußmittelindustrien	66 014	68 009	68 785	66 956	67 150	578 114	574 218
68	Ernährungsindustrie	58 572	60 540	61 265	60 562	60 737	510 647	514 509
6811	davon: Mühlenindustrie	1 895	1 982	1 992	1 945	1 891	17 010	16 301
6813	Nährmittelindustrie	2 365	2 435	2 473	2 397	2 328	21 215	20 946
6815	Stärke- und Kartoffeltrocknungsind.	599	563	628	581	634	5 142	5 307
6817	Brotindustrie	3 388	3 451	3 412	3 373	3 281	30 259	29 767
6821	Zuckerindustrie	3 109	2 344	3 075	2 702	2 838	19 335	20 391
6824	Obst und Gemüse verarbeitende Ind..	3 313	4 593	4 241	4 346	4 280	28 390	29 881
6827	Süßwarenindustrie	8 892	8 736	9 768	8 501	9 448	75 045	75 760
6831	Molkereien und Käseereien	5 914	6 143	5 903	6 124	6 011	53 331	53 595
6835	Dauermilch-, Schmelzkäse- und Käseinwerke	1 278	1 367	1 289	1 362	1 326	11 605	11 788
6841	Ölmühlenindustrie	828	795	806	753	777	7 380	7 173
6844	Margarine-Industrie	938	909	920	856	860	8 424	7 840
6847	Talggeschmelzen und Schmalzsiedereien	70	67	70	76	71	616	628
6851	Fleischverarbeitende Industrie	4 167	4 256	4 262	4 498	4 265	36 830	37 713
6855	Fischverarbeitende Industrie	1 994	1 921	2 102	1 865	1 932	17 410	16 451
6861	Kaffeemittelindustrie	252	244	249	224	229	2 274	2 092
6865	Kaffee und Tee verarbeitende Ind...	1 194	1 192	1 177	1 199	1 223	10 474	10 734
6871	Brauereien	10 544	11 355	11 024	11 620	11 250	95 179	97 837
6872	Mälzereien	387	374	374	346	355	3 480	3 201
6873	Alkoholbrennereien und Spiritus- reinigungsanstalten	368	374	368	357	329	3 276	3 073
6875	Spirituosenindustrie	1 357	1 312	1 386	1 303	1 307	11 740	11 583
6877	Weinverarbeitende Industrie	547	530	548	507	514	4 807	4 665
6879	Mineralbrunnen-, Mineralwasser- und Limonadenindustrie	3 285	3 576	3 279	3 667	3 690	30 416	30 984
6881	Essig-, Senf-,Essenzen- und Gewürz- industrie	642	742	688	699	680	5 715	5 680
6885	Eisgewinnung	75	85	84	80	74	684	641
6891	Futtermittelindustrie	1 171	1 194	1 147	1 181	1 164	10 610	10 478
69	Tabakverarbeitende Industrie	7 442	7 469	7 520	6 394	6 413	67 467	59 709
6911	davon: Zigarettenindustrie	1 191	1 222	1 217	1 219	1 161	10 691	10 486
6941	Zigarrenindustrie	5 720	5 678	5 745	4 666	4 772	52 006	44 800
6971	Rauch-, Kau- und Schnupftabakind...	531	569	558	509	480	4 770	4 423
	Industrie insgesamt	1 078 572	1 072 108	1 114 368	1 070 795	1 075 337	9 596 445	9 689 807
	Arbeitstage	25,3	26,9	26	26,9	26	227,8	226,8

A 5. Bruttosumme der Löhne in zeitlicher Entwicklung

1000 DM

Nr.	Industriegruppe und -zweig	1960			1961		Januar bis September	
		Monats- durch- schnitt	August	September	August	September	1960	1961
21	Bergbau	303 195	295 831	288 705	313 309	293 538	2 634 338	2 748 210
2111	Steinkohlenbergbau	253 449	245 282	238 786	259 831	242 171	2 196 837	2 275 243
2114	Braunkohlen- und Pechkohlenbergbau	20 222	20 955	20 802	21 370	20 284	178 632	192 720
2130	Eisenerzbergbau	8 881	8 855	8 560	9 028	8 699	78 057	82 223
2140	Metallergbergbau	2 424	2 439	2 392	2 588	2 498	21 270	22 661
2150	Kali- und Steinsalzbergbau, Salinen	10 223	9 820	9 698	11 420	10 955	88 404	101 501
2160	Erdöl- und Erdgasgewinnung	4 147	4 071	4 143	4 456	4 543	36 599	39 820
2170	Flußspat-, Schwespat-, Graphit- und sonstiger Bergbau	1 224	1 268	1 241	1 314	1 248	10 743	11 276
2180	Torfindustrie	2 625	3 141	3 083	3 302	3 140	23 796	22 766
	Grundstoff- und Produktionsgüterindustrien	739 974	780 037	768 795	870 436	831 168	6 439 736	7 346 434
25	Industrie der Steine und Erden	117 794	132 328	128 189	148 878	141 960	1 036 299	1 163 039
2511	davon: Natursteinindustrie	17 148	19 877	19 375	21 005	20 061	151 049	159 353
2521	Sand- und Kiesindustrie	5 887	6 599	6 459	7 923	7 712	51 622	61 534
2527	Gewinnung und Aufbereitung von Schiefer, Rohton, Kaolin und sonstigen Mineralien	4 707	4 993	4 880	5 490	5 199	41 711	45 974
2531	Zementindustrie	10 838	11 538	10 846	13 175	12 371	94 925	109 222
2532	Kalkindustrie	8 017	8 489	8 249	9 057	8 556	70 627	74 557
2533	Gips- und Kreide-Industrie	1 372	1 494	1 471	1 637	1 558	12 195	13 487
2541	Ziegelindustrie	26 406	30 957	29 442	33 574	31 897	234 220	253 139
2542	Grobsteinzeugindustrie	2 603	2 856	2 679	3 206	3 089	22 786	26 289
2543	Feuerfeste Industrie	8 584	8 927	8 931	10 142	9 811	74 423	85 772
2550	Betonsteinindustrie	17 706	20 224	19 587	23 872	23 065	155 292	181 463
2561	Kalkeandsteinindustrie	3 340	3 843	3 680	4 522	4 120	29 595	34 152
2562	Bims- und Bimsteinindustrie	4 259	5 252	5 044	6 160	5 853	37 409	44 457
2564	Isolier- u. Leichtbauplattenindustrie	1 487	1 597	1 609	1 897	1 778	13 248	14 688
2565	Asbestzementwarenindustrie							
2590	Sonstige Industrien der Steine und Erden	5 440	5 682	5 937	7 218	6 890	47 197	58 952
27	Eisenschaffende Industrie	189 885	201 594	196 949	216 371	206 210	1 654 760	1 851 266
2710	davon: Hochofen-, Stahl- und Warmwalzwerke. Schmiede-, Preß- und Hammerwerke ...	183 521	194 510	190 131	208 481	198 644	1 599 226	1 786 087
2740		6 364	7 084	6 818	7 890	7 566	55 534	65 179
2910	Eisen-, Stahl- und Tempergießereien	66 480	71 274	70 850	78 945	75 415	578 345	667 417
3010	Ziehereien und Kaltwalzwerke	32 776	34 927	35 161	38 454	36 637	287 398	325 612
28	NE-Metallindustrie	35 259	37 504	37 001	41 362	38 636	308 026	348 266
2810	davon: Metallhütten und Umschmelzwerke	10 623	10 845	10 635	11 766	10 979	91 688	101 358
2850	Metallhalbzeugwerke	24 636	26 659	26 366	29 596	27 657	216 338	246 908
2950	Metallgießereien	10 752	11 635	11 436	12 465	11 630	93 948	106 587
22	Mineralölverarbeitung und Kohlenwertstoff- industrie	15 000	14 846	14 650	16 449	15 760	128 513	143 638
2210	davon: Mineralölverarbeitung							
2230	Braunkohlen- und Torfteerdestilla- tion, Ölschieferverschmelzung und -verarbeitung	12 897	12 685	12 567	13 984	13 488	109 601	122 400
2250	Kohlenwertstoffindustrie	2 103	2 161	2 083	2 465	2 272	18 912	21 238
40	Chemische Industrie	162 638	160 764	160 552	188 750	179 685	1 402 615	1 666 733
53	Sägewerke und holzbearbeitende Industrie ..	30 331	32 326	31 779	37 787	36 269	266 388	314 575
5310	davon: Säge- u. Hobelwerke, Holzimprägnier- anstalten, Furnierwerke	20 052	21 514	21 015	25 732	24 503	177 268	213 251
5360	Sperrholzwerke, Holzfasern- u. Holz- spanplattenwerke	10 279	10 812	10 764	12 055	11 766	89 120	101 324
55	Holzschliff, Zellstoff, Papier und Papp- erzeugende Industrie	36 266	38 600	37 640	44 483	41 802	314 034	358 850
59	Kautschuk u. Asbest verarbeitende Industrie	42 793	44 239	44 588	46 492	47 164	369 410	400 451
	Investitionsgüterindustrien	1 125 490	1 214 534	1 198 529	1 338 243	1 279 109	9 774 037	11 288 337
31	Stahlbau (einschl. Leichtmetallbau)	76 857	83 374	83 693	94 373	93 237	664 145	775 338
32	Maschinenbau	344 546	371 500	369 485	419 052	402 402	2 996 836	3 509 598
33	Fahrzeugbau	178 187	196 089	180 841	200 674	186 410	1 545 978	1 744 364
34	Schiffbau	43 865	49 041	45 686	48 890	46 842	384 083	410 265
35	Luftfahrzeugbau	4 608	5 193	5 022	7 278	7 162	39 641	56 929
36	Elektrotechnische Industrie	232 044	248 854	253 618	282 124	268 851	2 001 705	2 368 068
37	Feinmechanische und optische sowie Uhren- industrie	48 539	50 914	50 975	55 180	53 488	423 732	473 460
3020	Stahlverformung	53 951	57 801	57 210	65 671	62 017	470 181	547 287

A 5. Bruttosumme der Löhne in zeitlicher Entwicklung
1000 DM

Nr.	Industriegruppe und -zweig	1960			1961		Januar bis September	
		Monatsdurchschnitt	August	September	August	September	1960	1961
					1960	1961		
	noch: Investitionsgüterindustrien							
38	Eisen-, Blech- und Metallwarenindustrie ..	142 893	151 768	151 999	165 001	158 700	1 247 736	1 403 028
3810	davon: Herstellung von Handelswaffen und Munition	2 792	2 836	2 862	3 110	2 859	23 726	26 942
3830	Heiz- und Kochgeräte-Industrie	14 278	15 155	15 407	15 522	15 640	124 704	134 439
3841	Stahlblechverarbeitung	29 595	31 576	31 715	35 870	34 883	257 446	300 187
3845	Stahlrohrmöbelindustrie	2 370	2 522	2 532	2 692	2 570	20 884	23 360
3846	NE-Metallblechwarenindustrie	4 417	4 755	4 729	5 086	4 983	38 558	44 083
3849	Feinblechpackungsindustrie	8 097	8 692	8 533	9 470	9 104	70 824	77 739
3850	Schloß- und Beschlagindustrie	17 279	18 548	18 437	19 969	18 725	151 355	169 821
3861	Fahrradteile- und Kraftradteile-Industrie	5 085	5 498	5 264	5 119	4 846	45 431	45 897
3867	Kraftwagenteile-Industrie	7 665	8 184	8 370	8 436	8 107	67 372	72 906
3870	Schneidwaren- und Besteckindustrie.	7 320	7 601	7 617	8 418	8 077	65 481	71 304
3881	Metallwarenindustrie (ohne Füllhalter- und Kugelschreiberindustrie).	19 597	20 587	20 822	23 007	21 814	170 772	195 996
3887	Metallkurzwarenindustrie	11 860	12 522	12 514	13 249	12 809	104 299	113 410
3888	Füllhalter- und Kugelschreiberindustrie	1 504	1 491	1 560	1 627	1 669	13 150	14 619
3891	Werkzeugindustrie	11 034	11 801	11 637	13 426	12 614	95 734	112 325
	Verbrauchsgüterindustrien	647 649	663 761	677 217	737 220	714 538	5 652 253	6 312 227
51	Feinkeramische Industrie	31 253	32 966	32 782	35 602	34 037	273 323	303 579
52	Glasindustrie	36 141	38 273	37 539	43 114	40 583	312 676	355 770
54	Holzverarbeitende Industrie	81 090	84 651	84 813	92 201	88 792	706 279	783 185
39	Musikinstrumenten-, Spiel-, Schmuckwaren- und Sportgeräte-Industrie	17 634	18 309	18 456	19 563	19 202	154 301	168 244
3910	davon: Klavier-, Harmonium- und Orgelbau	1 314	1 251	1 416	1 484	1 508	11 367	13 227
3920	Kleinmusikinstrumentenindustrie ...	1 609	1 663	1 652	1 759	1 646	14 318	14 869
3930	Spielwarenindustrie	6 285	7 050	6 605	7 265	7 027	54 661	60 446
3940	Turn- und Sportgeräte-Industrie ...	1 205	1 250	1 229	1 354	1 272	10 642	11 522
3950	Schmuckwarenindustrie	6 392	6 270	6 716	6 854	6 921	55 946	60 690
3960	Edelsteinindustrie	829	825	838	847	828	7 367	7 490
56	Papier und Pappe verarbeitende Industrie .	33 459	34 907	34 910	39 021	37 811	291 738	327 107
57	Druckerei- und Vervielfältigungsindustrie.	70 319	70 003	75 747	81 558	85 582	612 300	700 872
58	Kunststoffverarbeitende Industrie	26 870	28 329	28 166	33 438	31 995	232 677	282 380
61	Ledererzeugende Industrie	12 452	13 124	12 692	14 246	13 384	110 456	118 934
62	Lederverarbeitende und Schuhindustrie	46 481	48 062	47 586	53 227	50 639	411 768	452 734
6210	davon: Lederverarbeitende Industrie	11 247	11 396	11 791	13 199	12 882	98 375	113 633
6250	Schuhindustrie	35 234	36 666	35 795	40 028	37 757	313 393	339 101
63	Textilindustrie	202 014	205 609	209 720	218 630	207 103	1 769 640	1 897 765
64	Bekleidungsindustrie	89 936	89 528	94 806	106 620	105 410	777 095	921 657
	Nahrungs- und Genußmittelindustrien	154 384	161 610	161 186	180 309	177 589	1 323 160	1 478 625
68	Ernährungsindustrie	140 235	147 381	147 288	166 353	164 340	1 198 169	1 354 092
6811	davon: Mühlenindustrie	5 290	5 743	5 743	6 283	6 101	46 439	49 536
6813	Nährmittelindustrie	5 443	5 705	5 812	6 378	6 106	47 791	53 232
6815	Stärke- und Kartoffeltrocknungsind.	1 509	1 521	1 611	1 841	1 909	12 802	15 053
6817	Brotindustrie	8 482	8 922	8 656	9 606	9 210	75 091	81 696
6821	Zuckerindustrie	8 464	6 468	8 229	7 421	8 264	50 976	60 511
6824	Obst und Gemüse verarbeitende Ind..	6 160	8 194	7 764	9 222	8 962	51 939	62 734
6827	Süßwarenindustrie	18 211	18 559	19 892	20 805	22 113	151 447	172 725
6831	Molkereien und Käseereien	12 131	12 749	12 842	14 461	14 098	106 822	122 992
6835	Dauermilch-, Schmelzkäse- und Kaseinwerke	2 767	2 980	2 772	3 349	3 227	24 601	28 084
6841	Ölmühlenindustrie	2 618	2 895	2 458	3 141	2 672	22 818	25 181
6844	Margarine-Industrie	3 011	3 552	2 813	4 020	3 158	26 345	28 853
6847	Talgschmelzen und Schmalzsiedereien	173	182	174	221	205	1 531	1 744
6851	Fleischverarbeitende Industrie	9 916	10 344	10 283	12 286	11 609	86 723	100 366
6855	Fischverarbeitende Industrie	4 094	3 978	4 322	4 219	4 438	35 198	36 371
6861	Kaffeemittelindustrie	617	646	606	686	624	5 423	5 782
6865	Kaffee und Tee verarbeitende Ind...	2 539	2 433	2 426	2 835	2 718	20 995	23 731
6871	Brauereien	30 584	33 209	32 952	38 227	37 361	269 967	306 641
6872	Mälzereien	1 018	1 045	1 025	1 060	1 025	8 998	9 140
6873	Alkoholbrennereien und Spiritus-reinigungsanstalten	930	942	932	1 015	941	8 078	8 413
6875	Spirituosenindustrie	2 791	2 697	2 807	2 945	3 017	23 160	25 883
6877	Weinverarbeitende Industrie	1 117	1 113	1 110	1 222	1 231	9 604	10 736
6879	Mineralbrunnen-, Mineralwasser- und Limonadenindustrie	7 772	8 529	7 821	9 670	10 036	70 702	79 764
6881	Essig-, Senf-,Essenzen- und Gewürzindustrie	1 326	1 533	1 449	1 658	1 636	11 547	13 076
6885	Eisgewinnung	192	222	225	232	215	1 731	1 789
6891	Futtermittelindustrie	3 080	3 220	3 064	3 550	3 464	27 441	30 059
69	Tabakverarbeitende Industrie	14 149	14 229	13 898	13 956	13 249	124 991	124 533
6911	davon: Zigarettenindustrie	3 698	3 714	3 490	3 969	3 656	32 705	34 802
6941	Zigarrenindustrie	9 204	9 201	9 161	8 668	8 367	81 623	78 814
6971	Rauh-, Kau- und Schnupftabakind...	1 247	1 314	1 247	1 319	1 226	10 663	10 917
	Industrie insgesamt	2 970 692	3 115 773	3 094 432	3 439 517	3 295 942	25 823 524	29 173 833
	Arbeitstage	25,3	26,9	26	26,9	26	227,8	226,8

A 6. Bruttosumme der Gehälter in zeitlicher Entwicklung

1000 DM

Nr.	Industriegruppe und -zweig	1960			1961		Januar bis September	
		Monats- durch- schnitt	August	September	August	September	1960	1961
21	Bergbau	69 666	68 227	67 133	74 461	73 064	605 555	657 427
2111	Steinkohlenbergbau	54 410	53 854	52 255	57 492	56 918	474 648	509 192
2114	Braunkohlen- und Pechkohlenbergbau	5 192	4 641	5 126	5 971	5 252	44 032	49 192
2130	Eisenerzbergbau	2 270	2 261	2 249	2 364	2 357	19 790	21 260
2140	Metallergbergbau	567	570	568	598	596	5 034	5 348
2150	Kali- und Steinsalzbergbau, Salinen	3 200	3 021	3 018	3 513	3 514	27 657	32 362
2160	Erdöl- und Erdgasgewinnung	3 482	3 344	3 382	3 841	3 847	29 685	34 866
2170	Flußpat-, Schwespat-, Graphit- und sonstiger Bergbau	229	223	225	243	240	1 982	2 107
2180	Torfindustrie	316	313	310	439	340	2 727	3 100
	Grundstoff- und Produktionsgüterindustrien	276 305	274 380	275 633	316 124	316 620	2 396 443	2 802 708
25	Industrie der Steine und Erden	23 448	23 480	23 837	27 632	28 024	201 773	235 629
2511	davon: Natursteinindustrie	2 764	2 847	2 857	3 311	3 331	24 155	27 684
2521	Sand- und Kiesindustrie	1 333	1 368	1 375	1 612	1 646	11 531	13 630
2527	Gewinnung und Aufbereitung von Schiefer, Rohton, Kaolin und sonstigen Mineralien	852	858	852	981	1 005	7 431	8 490
2531	Zementindustrie	3 449	3 300	3 301	3 806	3 869	29 133	33 496
2532	Kalkindustrie	1 989	1 903	1 932	2 178	2 185	16 444	19 218
2533	Gips- und Kreide-Industrie	330	327	339	402	467	2 887	3 333
2541	Ziegelindustrie	3 272	3 309	3 368	3 782	3 817	28 575	31 836
2542	Grobsteinzeugindustrie	440	446	467	556	538	3 831	4 507
2543	Feuerfeste Industrie	2 374	2 377	2 508	2 712	2 801	20 691	23 621
2550	Betonsteinindustrie	3 332	3 417	3 443	4 249	4 261	28 777	35 230
2561	Kalkeandsteinindustrie	454	454	459	581	596	3 976	4 874
2562	Bims- und Bimssteinindustrie	850	872	874	1 019	1 027	7 328	8 643
2564	Isolier- u. Leichtbauplattenindustrie	319	323	328	374	377	2 781	3 178
2565	Asbestzementwarenindustrie							
2590	Sonstige Industrien der Steine und Erden	1 690	1 679	1 734	2 069	2 104	14 233	17 889
27	Eisenschaffende Industrie	49 753	51 655	51 180	57 203	57 209	432 027	498 285
2710	davon: Hochofen-, Stahl- und Warmwalwerke	47 613	49 450	49 010	54 719	54 772	413 181	477 130
2740	Schmiede-, Preß- und Hammerwerke	2 140	2 205	2 170	2 484	2 437	18 846	21 155
2910	Eisen-, Stahl- und Tempergießereien	15 963	16 171	16 584	18 357	18 384	138 424	160 134
3010	Ziehereien und Kaltwalzwerke	9 057	9 068	9 313	10 413	10 392	78 544	90 350
28	NE-Metallindustrie	11 996	12 098	12 241	13 916	13 878	105 384	121 214
2810	davon: Metallhütten und Umschmelzwerke	3 668	3 557	3 562	4 022	4 033	32 070	36 369
2850	Metallhalbzeugwerke	8 328	8 541	8 679	9 894	9 845	73 314	84 845
2950	Metallgießereien	2 664	2 738	2 794	3 167	3 163	23 156	27 114
22	Mineralölverarbeitung und Kohlenwertstoff- industrie	10 002	9 589	9 779	10 955	11 168	84 184	98 611
2210	davon: Mineralölverarbeitung							
2230	Braunkohlen- und Torfteerdestilla- tion, Ölschieferverschmelzung und -verarbeitung	8 756	8 401	8 557	9 522	9 739	73 142	85 167
2250	Kohlenwertstoffindustrie	1 246	1 188	1 222	1 433	1 429	11 042	13 444
40	Chemische Industrie	121 314	117 842	117 564	138 283	137 488	1 055 630	1 256 331
53	Stgwerke und holzbearbeitende Industrie ..	6 712	6 722	6 800	7 804	7 864	58 272	68 087
5310	davon: Säge- u. Hobelwerke, Holzprägnier- anstalten, Furnierwerke	4 355	4 382	4 411	5 097	5 128	38 069	44 361
5360	Sperrholzwerke, Holzfasern- u. Holz- spanplattenwerke	2 357	2 340	2 389	2 707	2 736	20 203	23 726
55	Holzschliff, Zellstoff, Papier und Pappe erzeugende Industrie	10 867	10 626	10 645	12 020	12 278	93 651	106 206
59	Kautschuk u. Asbest verarbeitende Industrie	14 529	14 391	14 896	16 374	16 772	125 398	140 747
	Investitionsgüterindustrien	476 030	487 174	495 579	566 530	570 941	4 123 757	4 894 761
31	Stahlbau (einschl. Leichtmetallbau)	33 729	35 070	35 658	38 632	38 859	293 067	332 251
32	Maschinenbau	165 889	170 816	173 155	197 973	198 668	1 439 734	1 700 403
33	Fahrzeugbau	50 383	52 363	52 238	60 292	60 978	434 235	520 053
34	Schiffbau	10 266	10 343	10 714	11 797	11 773	88 789	101 732
35	Luftfahrzeugbau	3 685	3 858	3 968	5 531	5 692	31 002	46 252
36	Elektrotechnische Industrie	133 796	134 605	139 039	160 803	163 040	1 158 036	1 406 863
37	Feinmechanische und optische sowie Uhren- industrie	19 719	20 021	20 282	22 957	23 069	171 226	198 499
3020	Stahlverformung	14 703	15 170	15 172	17 380	17 361	126 855	147 892

A 6. Bruttosumme der Gehälter in zeitlicher Entwicklung 1000 DM

Nr.	Industriegruppe und -zweig	1960			1961		Januar bis September	
		Monats- durch- schnitt	August	September	August	September	1960	1961
	noch: Investitions- Güterindustrien							
38	Eisen-, Blech- und Metallwarenindustrie ..	43 860	44 928	45 353	51 165	51 501	380 813	440 816
3810	davon: Herstellung von Handelswaffen und Munition	783	722	754	862	871	6 648	8 012
3830	Heiz- und Kochgeräte-Industrie	4 587	4 829	4 794	5 236	5 252	40 144	44 699
3841	Stahlblechverarbeitung	9 604	9 828	9 978	11 568	11 443	83 180	97 711
3845	Stahlrohrmöbelindustrie	649	661	672	734	751	5 691	6 355
3846	NE-Metallblechwarenindustrie	1 412	1 438	1 460	1 737	1 716	12 186	14 824
3849	Feinblechpackungsindustrie	2 104	2 086	2 124	2 357	2 395	18 245	20 237
3850	Schloß- und Beschlagindustrie	4 768	4 975	4 962	5 524	5 598	41 423	47 955
3861	Fahrradteile- und Krafttradteile- Industrie	1 156	1 195	1 182	1 333	1 293	10 170	11 507
3867	Kraftwagenteil-Industrie	1 814	1 909	1 905	2 162	2 191	15 783	18 634
3870	Schneidwaren- und Besteckindustrie.	2 216	2 245	2 261	2 456	2 458	19 301	21 470
3881	Metallwarenindustrie (ohne Füllhal- ter- und Kugelschreiberindustrie).	6 319	6 360	6 485	7 499	7 512	54 967	65 204
3887	Metallkurswarenindustrie	3 855	3 997	3 980	4 466	4 476	33 526	38 381
3888	Füllhalter- und Kugelschreiber- industrie	602	596	611	656	672	5 300	5 786
3891	Werkzeugindustrie	3 991	4 087	4 185	4 575	4 873	34 249	40 041
	Verbrauchsgüterindustrien	180 398	179 999	182 780	206 712	208 761	1 569 313	1 804 216
51	Feinkeramische Industrie	8 250	8 330	8 275	9 268	9 397	71 045	82 066
52	Glasindustrie	7 748	7 601	7 652	8 599	8 708	66 563	76 167
54	Holzverarbeitende Industrie	17 230	17 303	17 567	19 954	20 260	149 852	173 889
39	Musikinstrumenten-, Spiel-, Schmuckwaren- und Sportgeräte-Industrie	4 984	5 052	5 050	5 573	5 656	43 306	48 673
3910	davon: Klavier-, Harmonium- und Orgelbau .	300	299	305	335	347	2 596	2 962
3920	Kleinmusikinstrumentenindustrie ...	535	547	551	582	586	4 708	5 048
3930	Spielwarenindustrie	1 662	1 752	1 681	1 855	1 865	14 316	16 055
3940	Turn- und Sportgeräte-Industrie ...	359	370	371	406	402	3 165	3 521
3950	Schmuckwarenindustrie	1 999	1 955	2 011	2 254	2 315	17 395	19 849
3960	Edelsteinindustrie	129	129	131	141	141	1 126	1 238
56	Papier und Pappe verarbeitende Industrie .	11 929	11 883	12 212	13 489	13 834	103 194	117 207
57	Druckerei- und Vervielfältigungsindustrie.	22 900	22 768	23 587	26 409	27 581	198 772	231 178
58	Kunststoffverarbeitende Industrie	10 287	10 312	10 549	13 325	13 186	88 782	112 756
61	Ledererzeugende Industrie	3 518	3 574	3 528	3 946	3 781	30 921	33 032
62	Lederverarbeitende und Schuhindustrie	10 666	10 764	11 139	12 265	12 199	93 497	105 163
6210	davon: Lederverarbeitende Industrie	3 068	3 072	3 112	3 572	3 631	26 839	31 244
6250	Schuhindustrie	7 598	7 692	8 027	8 693	8 568	66 658	73 919
63	Textilindustrie	60 289	59 948	60 369	67 456	67 596	526 699	594 059
64	Bekleidungsindustrie	22 597	22 464	22 852	26 428	26 563	196 682	230 026
	Nahrungs- und Genußmittelindustrien	78 166	77 031	77 972	88 829	88 689	672 682	766 180
68	Ernährungsindustrie	73 413	72 595	73 477	83 957	83 812	631 666	721 373
6811	davon: Mühlenindustrie	2 968	2 941	3 034	3 467	3 422	25 799	28 737
6813	Nährmittelindustrie	4 384	4 379	4 495	5 232	5 140	38 071	43 312
6815	Stärke- und Kartoffelrocknungsind.	1 028	998	995	1 221	1 205	8 518	10 378
6817	Brotindustrie	1 827	1 840	1 859	2 133	2 138	16 066	18 088
6821	Zuckerindustrie	2 630	2 042	2 425	2 392	2 521	18 586	21 545
6824	Obst und Gemüse verarbeitende Ind..	2 704	2 752	2 712	3 130	3 181	23 606	26 771
6827	Süßwarenindustrie	7 101	6 898	7 154	8 017	8 337	60 615	70 398
6831	Molkereien und Käseereien	8 322	8 262	8 308	9 090	9 103	73 857	79 641
6835	Dauermilch-, Schmelzkäse- und Käseinwerke	1 814	1 786	1 778	2 143	2 085	15 837	18 239
6841	Ölmühlenindustrie	1 337	1 530	1 308	1 770	1 432	11 339	13 031
6844	Margarine-Industrie	3 486	3 826	3 348	4 266	3 774	30 620	34 397
6847	Talgsmelzen und Schmalzsiedereien	82	82	84	96	96	718	791
6851	Fleischverarbeitende Industrie	3 583	3 582	3 648	4 407	4 373	31 275	37 960
6855	Fischverarbeitende Industrie	1 183	1 160	1 175	1 293	1 305	10 193	11 306
6861	Kaffeemittelindustrie	371	370	365	387	384	3 262	3 405
6865	Kaffee und Tee verarbeitende Ind...	4 063	3 928	4 030	4 752	4 866	33 838	41 018
6871	Brauereien	13 998	13 791	14 242	15 800	16 087	120 555	137 494
6872	Mälzereien	513	502	505	562	560	4 387	4 958
6873	Alkoholbrennereien und Spiritus- reinigungsanstalten	719	687	690	722	714	6 272	6 330
6875	Spirituosenindustrie	3 256	3 210	3 200	3 617	3 433	28 194	31 206
6877	Weinverarbeitende Industrie	950	918	942	1 147	1 147	8 269	9 969
6879	Mineralbrunnen-, Mineralwasser- und Limonenindustrie	3 415	3 478	3 458	4 093	4 210	29 700	34 997
6881	Essig-, Senf-,Essenzen- und Gewürz- industrie	1 791	1 789	1 839	2 040	2 109	15 681	18 215
6885	Eisgewinnung	68	71	70	77	75	607	632
6891	Futtermittelindustrie	1 820	1 813	1 813	2 103	2 115	15 801	18 555
69	Tabakverarbeitende Industrie	4 753	4 436	4 495	4 872	4 877	41 016	44 807
6911	davon: Zigarettenindustrie	2 025	1 829	1 877	2 069	2 072	17 606	19 448
6941	Zigarrenindustrie	1 744	1 715	1 737	1 816	1 849	15 210	16 462
6971	Rauch-, Kau- und Schnupftabakind...	984	892	881	987	956	8 200	8 897
	Industrie insgesamt	1 080 565	1 086 811	1 099 097	1 252 656	1 258 075	9 367 750	10 925 292

A 7. Umsatz im September

1000

Nr.	Industriegruppe und -zweig	Schleswig-Holstein	Hamburg	Nieder-sachsen	Bremen	Nordrhein-Westfalen	Hessen
21 Bergbau							
2111	Steinkohlenbergbau	-	a)	11 622	-	630 190	3 111
2114	Braunkohlen- und Pechkohlenbergbau	-	-	-	-	-	-
2130	Eisenerzbergbau	-	-	15 293	-	a)	2 327
2140	Metallerzbergbau	-	-	a)	-	a)	-
2150	Kali- und Steinsalzbergbau, Salinen	-	-	32 907	-	a)	a)
2160	Erdöl- und Erdgasgewinnung	a)	a)	57 301	-	-	a)
2170	Flußspat-, Schwespat-, Graphit- und sonstiger Bergbau	-	-	a)	-	a)	a)
2180	Torfindustrie	363	-	7 350	-	a)	a)
Grundstoff- und Produktionsgüterindustrien							
25	Industrie der Steine und Erden	32 701	10 874	95 026	7 186	219 107	72 618
27	Eisenschaffende Industrie	a)	-	118 057	a)	1 218 383	a)
2910	Eisen-, Stahl- und Tempergießereien	11 176	a)	20 309	a)	159 761	54 093
3010	Ziehereien und Kaltwalzwerke	1 860	a)	5 753	a)	249 833	6 325
28	NE-Metallindustrie	1 987	41 203	38 250	-	150 830	20 384
2950	Metallgießereien	989	878	2 721	157	28 091	2 252
22	Mineralölverarbeitung und Kohlenwertstoff-industrie	24 251	196 970	110 283	a)	455 631	2 074
40	Chemische Industrie	26 034	75 316	95 119	5 298	859 509	300 250
53	Sägewerke und holzbearbeitende Industrie ..	6 242	3 000	34 969	5 699	53 339	16 953
55	Holzschliff, Zellstoff, Papier und Papp-erzeugende Industrie	14 560	a)	34 115	-	94 688	13 561
59	Kautschuk u. Asbest verarbeitende Industrie.	5 044	a)	87 342	a)	46 301	78 096
Investitionsgüterindustrien							
31	Stahlbau (einschl. Leichtmetallbau)	8 751	a)	41 437	a)	321 107	47 031
32	Maschinenbau	41 759	55 372	186 044	19 285	915 041	219 021
33	Fahrzeugbau	2 749	a)	424 003	13 668	248 335	208 626
34	Schiffbau	83 334	a)	21 669	19 040	6 324	1 170
35	Luftfahrzeugbau	a)	a)	a)	a)	391	a)
36	Elektrotechnische Industrie 1)	23 454	a)	155 550	a)	582 659	174 807
37	Feinmechanische und optische sowie Uhren-industrie	10 882	6 052	20 466	a)	19 078	28 531
3020	Stahlverformung	954	a)	17 713	a)	229 577	13 893
38	Eisen-, Blech- und Metallwarenindustrie ...	16 579	20 533	66 298	6 905	464 508	87 730
Verbrauchsgüterindustrien							
51	Feinkeramische Industrie	7 200	4 230	9 677	a)	23 423	6 188
52	Glasindustrie	1 636	a)	15 035	-	102 224	9 537
54	Holzverarbeitende Industrie	12 434	3 753	54 362	3 878	165 609	33 452
39	Musikinstrumenten-, Spiel-, Schmuckwaren- und Sportgeräte-Industrie	430	a)	2 126	a)	6 614	4 276
56	Papier und Papp verarbeitende Industrie ..	9 182	13 352	25 606	1 061	89 737	17 031
57	Druckerei- und Vervielfältigungsindustrie .	13 950	32 710	29 658	4 351	96 326	46 147
58	Kunststoffverarbeitende Industrie ..?	a)	4 251	17 962	a)	72 653	24 247
61	Ledererzeugende Industrie	7 677	a)	a)	-	12 218	8 785
62	Lederverarbeitende und Schuhindustrie	3 970	a)	13 986	-	45 982	52 841
63	Textilindustrie	21 989	10 505	102 997	11 781	604 089	75 543
64	Bekleidungsindustrie	18 074	14 685	67 385	3 547	259 325	57 880
Nahrungs- und Genußmittelindustrien							
68	Ernährungsindustrie	158 459	221 613	403 971	121 940	788 654	185 565
6811	darunter: Mühlenindustrie	13 856	a)	22 791	a)	70 124	10 030
6821	Zuckerindustrie	a)	-	65 481	-	a)	7 494
6827	Süßwarenindustrie	21 540	a)	25 431	a)	108 129	33 404
6831	Molkereien und Käseereien	24 617	a)	64 925	3 256	a)	35 522
6851	Fleischverarbeitende Industrie ..	18 362	a)	36 161	a)	69 067	6 062
6871	Brauereien	a)	a)	24 906	11 970	119 577	29 248
69	Tabakverarbeitende Industrie	a)	100 938	41 124	a)	29 938	6 411
Industrie insgesamt		635 703	1 085 587	2 494 500	349 637	9 259 564	1 913 210
Arbeitstage		26	26	26	26	26	26

1) Außer Vorbemerkung Ziff. 3e ist hier zu berücksichtigen, daß für 12 Großunternehmen der elektrotechnischen Industrie die Faktorenerwer werden. - a) Aus Gründen der Geheimhaltung betrieblicher Einzelangaben nicht veröffentlicht, aber in der Gesamtsumme enthalten.

1961 nach Ländern

DM

Rheinland-Pfalz	Baden-Württemberg	Bayern	Saarland	Bundesgebiet ohne Berlin	Berlin (West)	Industriegruppe und -zweig	Nr.
Bergbau							21
-	a)	10 136	71 347	640 408	-	Steinkohlenbergbau	2111
				86 645	-	Braunkohlen- und Pechkohlenbergbau	2114
a)	a)	605	-	25 411	-	Eisenerzbergbau	2130
74	a)	a)	-	5 632	-	Metallerzbergbau	2140
a)	4 826	a)	-	56 250	-	Kali- und Steinsalzbergbau, Salinen	2150
1 755	832	1 849	-	65 362	-	Erdöl- und Erdgasgewinnung	2160
a)	739	1 554	-	3 794	-	Flußpat-, Schwerepat-, Graphit- und sonstiger Bergbau	2170
-	a)	321	-	8 246	-	Torfindustrie	2180
Grundstoff- und Produktionsgüterindustrien							
84 118	116 695	140 860	5 578	784 763	15 752	Industrie der Steine und Erden	25
53 243	a)	34 810	131 965	1 607 666	-	Eisenschaffende Industrie	27
19 525	37 865	23 593	13 642	341 373	a)	Eisen-, Stahl- und Tempergießereien	2910
7 928	25 827	8 299	11 371	319 374	464	Ziehereien und Kaltwalzwerke	3010
a)	78 431	46 532	a)	381 128	7 593	NE-Metallindustrie	28
1 489	14 514	9 791	1 086	61 968	3 023	Metallgießereien	2950
a)	6 992	4 457	462	824 538	1 189	Mineralölverarbeitung und Kohlenwertstoff-industrie	22
246 934	183 439	183 917	4 546	1 980 362	41 078	Chemische Industrie	40
18 297	56 689	62 715	6 113	264 016	509	Sägewerke und holzbearbeitende Industrie	53
20 796	70 647	64 461	a)	313 393	a)	Holzschliff, Zellstoff, Papier und Pappe erzeugende Industrie	55
13 705	22 315	24 235	a)	320 395	2 736	Kautschuk u. Asbest verarbeitende Industrie	59
Investitionsgüterindustrien							
11 718	55 784	30 603	15 160	560 120	48 416	Stahlbau (einschl. Leichtmetallbau)	31
71 517	621 033	360 368	21 044	2 510 484	75 260	Maschinenbau	32
7 977	418 954	198 464	a)	1 536 632	13 738	Fahrzeugbau	33
1 579	3 223	1 734	a)	187 111	764	Schiffbau	34
a)	754	16 922	-	32 169	-	Luftfahrzeugbau	35
20 550	482 254	462 617	10 307	2 092 281	140 040	Elektrotechnische Industrie 1)	36
a)	123 927	36 406	107	248 708	8 233	Feinmechanische und optische sowie Uhren-industrie	37
7 140	53 217	18 517	12 436	354 975	3 925	Stahlverformung	3020
38 487	168 532	85 364	8 072	963 008	14 796	Eisen-, Blech- und Metallwarenindustrie	38
Verbrauchsgüterindustrien							
13 919	7 082	51 034	a)	138 748	1 300	Feinkeramische Industrie	51
14 844	14 262	33 214	a)	193 660	2 933	Glasindustrie	52
29 421	108 593	91 434	4 525	507 461	7 557	Holzverarbeitende Industrie	54
8 072	60 993	38 819	-	122 343	2 119	Musikinstrumenten-, Spiel-, Schmuckwaren- und Sportgeräte-Industrie	39
14 461	63 121	46 208	1 308	281 067	a)	Papier und Pappe verarbeitende Industrie	56
12 180	68 178	67 298	3 442	374 240	22 913	Druckerei- und Vervielfältigungsindustrie	57
21 140	46 132	34 156	396	223 776	6 482	Kunststoffverarbeitende Industrie	58
8 407	61 442	6 585	a)	106 636	343	Ledererzeugende Industrie	61
75 184	69 822	55 898	a)	318 832	2 482	Lederverarbeitende und Schuhindustrie	62
30 052	411 636	273 389	2 056	1 544 037	13 213	Textilindustrie	63
18 990	119 781	192 825	7 852	760 344	121 189	Bekleidungsindustrie	64
Nahrungs- und Genußmittelindustrien							
136 964	388 521	433 170	41 572	2 880 429	95 910	Ernährungsindustrie	68
13 418	38 139	21 152	3 126	212 274	5 704	darunter: Mühlenindustrie	6811
a)	a)	23 116	-	167 886	-	Zuckerindustrie	6821
2 238	33 474	23 760	5 258	279 672	13 462	Süßwarenindustrie	6827
20 466	56 784	110 196	4 541	403 685	5 451	Molkereien und Käsereien	6831
a)	31 918	24 749	14 569	218 511	13 164	Fleischverarbeitende Industrie	6851
27 778	64 560	107 275	8 316	412 531	a)	Brauereien	6871
17 021	53 923	85 560	2 960	409 560	158 387	Tabakverarbeitende Industrie	69
1 037 688	4 022 873	3 240 618	397 965	24 437 345	827 787	Industrie insgesamt	
26	26	26	26	26	26	Arbeitstage	

te am Sitz der fakturierenden „technischen Büros“ (in einigen Fällen der Hauptverwaltung), nicht am Sitz des Produktionsbetriebes erfaßt

A 8. Umsatz in zeitlicher Entwicklung

1000 DM

Nr.	Industriegruppe und -zweig	1960			1961		Januar bis September	
		Monats- durch- schnitt	August	September	August	September	1960	1961
21	Bergbau	947 862	930 733	925 076	920 117	891 748	8423 345	8273 773
2111	Steinkohlenbergbau	700 861	674 636	676 526	667 557	640 408	6217 021	6026 082
2114	Braunkohlen- und Pechkohlenbergbau	81 277	80 558	81 571	85 929	86 645	700 893	785 220
2130	Eisenerzbergbau	31 535	32 336	31 757	26 951	25 411	285 504	240 867
2140	Metallergbergbau	6 091	6 202	6 023	5 078	5 632	56 276	46 079
2150	Kali- und Steinsalzbergbau, Salinen	52 508	58 312	54 268	58 521	56 250	483 396	493 216
2160	Erdöl- und Erdgasgewinnung	65 558	68 334	62 730	65 210	65 362	590 276	594 229
2170	Flußpat-, Schwespat-, Graphit- und sonstiger Bergbau	3 847	3 868	4 637	3 752	3 794	35 047	33 002
2180	Torfindustrie	6 185	6 487	7 564	7 119	8 246	54 932	55 078
	Grundstoff- und Produktionsgüterindustrien	6718 062	7079 042	7225 401	7181 848	7198 976	59675 363	63303 472
25	Industrie der Steine und Erden	607 378	713 132	710 543	807 578	784 763	5410 325	6144 876
2511	davon: Natursteinindustrie	63 562	77 598	80 777	89 186	91 182	548 083	629 758
2521	Sand- und Kiesindustrie	34 379	41 463	42 212	49 018	48 026	300 305	362 554
2527	Gewinnung und Aufbereitung von Schiefer, Rohton, Kaolin und sonstigen Mineralien	16 747	18 120	18 384	19 883	19 554	147 440	164 491
2531	Zementindustrie	125 709	151 073	148 151	167 047	158 934	1150 615	1278 146
2532	Kalkindustrie	43 538	48 040	48 231	49 626	48 262	391 445	407 633
2533	Gips- und Kreide-Industrie	6 994	7 874	7 873	8 688	8 483	63 001	70 858
2541	Ziegelindustrie	86 667	103 204	100 229	113 536	107 616	774 113	847 759
2542	Grobsteinzeugindustrie	11 599	12 490	12 475	15 324	13 118	104 364	113 304
2543	Feuerfeste Industrie	41 333	44 385	42 167	47 712	47 009	363 100	421 357
2550	Betonsteinindustrie	82 545	95 423	97 789	115 747	115 841	720 591	863 218
2561	Kalkeandsteinindustrie	18 425	22 166	21 359	26 406	24 650	170 101	195 383
2562	Bims- und Bimssteinindustrie	27 785	34 196	31 939	41 073	38 292	252 861	295 165
2564	Isolier- u. Leichtbauplattenindustrie	9 461	11 046	11 028	12 311	11 931	85 696	92 215
2565	Asbestzementwarenindustrie							
2590	Sonstige Industrien der Steine und Erden	38 634	46 054	47 929	52 021	51 865	338 610	403 035
27	Eisenschaffende Industrie	1675 552	1752 994	1797 213	1636 404	1607 666	15045 154	15035 425
2710	davon: Hochofen-, Stahl- und Warmwalzwerke	1632 863	1710 080	1751 729	1589 360	1558 772	14674 520	14590 679
2740	Schmiede-, Preß- und Hammerwerke	42 689	42 914	45 484	47 044	48 894	370 634	444 746
2910	Eisen-, Stahl- und Tempergießereien	302 836	307 139	335 252	326 788	341 373	2636 849	2974 115
3010	Ziehereien und Kaltwalzwerke	324 164	323 446	346 669	319 517	319 374	2871 853	3080 001
28	NE-Metallindustrie	380 306	391 027	403 898	372 656	381 128	3360 867	3466 474
2810	davon: Metallhütten und Umschmelzwerke	151 109	155 255	152 505	143 242	144 016	1351 970	1286 174
2850	Metallhalbzeugwerke	229 197	235 772	251 393	229 414	237 112	2008 897	2180 300
2950	Metallgießereien	61 680	62 373	65 809	62 500	61 968	537 971	588 063
22	Mineralölverarbeitung und Kohlenwertstoffindustrie	677 186	774 266	743 772	838 448	824 538	5970 362	6836 375
2210	davon: Mineralölverarbeitung							
2230	Braunkohlen- und Torfteerdestillation, Ölschieferverschmelzung und -verarbeitung	649 544	742 658	715 014	806 451	794 175	5723 812	6577 855
2250	Kohlenwertstoffindustrie	27 642	31 608	28 758	31 997	30 363	246 550	258 520
40	Chemische Industrie	1863 338	1890 126	1926 695	1930 393	1980 362	16602 357	17456 157
53	Sägewerke und holzbearbeitende Industrie	227 443	243 400	249 917	264 839	264 016	2011 331	2238 776
5310	davon: Säge- u. Hobelwerke, Holzimprägnieranstalten, Furnierwerke	156 796	171 825	173 372	193 106	188 958	1390 875	1583 708
5360	Sperrholzwerke, Holzfasern- u. Holzspanplattenwerke	70 647	71 575	76 545	71 733	75 058	620 456	655 068
55	Holzechliff, Zellstoff, Papier und Pappelerzeugende Industrie	306 700	324 600	324 156	324 729	313 393	2725 269	2824 818
59	Kautschuk u. Asbest verarbeitende Industrie	291 479	296 539	321 477	297 996	320 395	2503 025	2658 392
	Investitionsgüterindustrien	7059 182	6829 177	7854 468	7562 365	8485 488	61074 273	69249 291
31	Stahlbau (einschl. Leichtmetallbau)	431 051	389 937	572 335	477 045	560 120	3634 889	3998 570
32	Maschinenbau	2039 578	1956 604	2200 287	2301 426	2510 484	17524 487	20707 151
33	Fahrzeugbau	1357 824	1224 940	1404 928	1356 310	1536 632	12002 705	13349 189
34	Schiffbau	212 248	289 389	235 107	188 371	187 111	1925 494	1829 243
35	Luftfahrzeugbau	23 626	16 371	19 400	22 603	32 169	160 346	270 151
36	Elektrotechnische Industrie	1612 720	1597 556	1918 088	1749 470	2092 281	13895 914	15653 565
37	Feinmechanische und optische sowie Uhrenindustrie	213 726	197 019	230 509	215 647	248 708	1836 672	2088 673
3020	Stahlverformung	330 088	314 646	350 251	345 863	354 975	2889 900	3286 868

A 8. Umsatz in zeitlicher Entwicklung
1000 DM

Nr.	Industriegruppe und -zweig	1960			1961		Januar bis September	
		Monats- durch- schnitt	August	September	August	September	1960	1961
	noch: Investitionsgüterindustrien							
38	Eisen-, Blech- und Metallwarenindustrie ..	638 321	842 715	923 563	905 630	963 008	7203 866	8065 881
3810	davon: Herstellung von Handelswaffen und							
	Munition	16 457	18 940	17 069	20 589	16 257	139 260	157 595
3830	Heiz- und Kochgeräte-Industrie	75 749	84 101	92 406	89 473	95 953	629 801	686 278
3841	Stahlblechverarbeitung	204 537	208 241	226 985	231 314	242 270	1765 923	2028 165
3845	Stahlrohrmöbelindustrie	14 681	13 618	15 081	14 646	15 132	128 562	139 870
3846	NE-Metallblechwarenindustrie	25 198	25 172	27 587	26 361	27 537	217 325	240 089
3849	Feinblechpackungsindustrie	59 525	76 234	69 564	77 297	75 392	520 146	551 287
3850	Schloß- und Beschlagindustrie	91 949	86 703	99 412	92 889	103 633	799 175	903 575
3861	Fahrradteile- und Krafttradteile- Industrie	27 241	23 301	27 055	19 838	22 794	247 147	228 273
3867	Kraftwagenteile-Industrie	46 492	44 791	47 801	44 719	48 591	408 328	449 801
3870	Schneidwaren- und Besteckindustrie ..	35 291	29 919	38 842	31 081	39 422	285 198	307 442
3881	Metallwarenindustrie (ohne Füllhal- ter- und Kugelschreiberindustrie).	115 664	114 736	127 139	130 773	137 916	975 322	1150 166
3887	Metallkurzwarenindustrie	59 429	57 991	64 019	59 910	62 739	520 559	561 583
3888	Füllhalter- und Kugelschreiber- industrie	8 530	7 145	9 598	8 567	9 894	69 209	78 973
3891	Werkzeugindustrie	57 578	51 823	61 005	58 173	65 478	497 911	582 784
	Verbrauchsgüterindustrien	3897 671	3803 127	4380 617	4127 888	4571 144	33607 829	36586 349
51	Feinkeramische Industrie	125 264	130 521	136 324	138 166	138 748	1099 266	1195 032
52	Glasindustrie	176 566	184 701	190 548	180 443	193 660	1533 947	1635 190
54	Holzverarbeitende Industrie	430 153	429 012	482 164	460 128	507 461	3644 341	4027 980
39	Musikinstrumenten-, Spiel-, Schmuckwaren- und Sportgeräte-Industrie	95 312	98 355	116 550	106 229	122 343	783 184	892 452
3910	davon: Klavier-, Harmonium- und Orgelbau ..	5 236	4 586	5 627	4 354	5 912	43 623	48 019
3920	Kleinmusikinstrumentenindustrie ...	6 415	4 574	7 316	4 967	6 860	53 494	51 893
3930	Spielwarenindustrie	34 897	42 926	47 919	44 316	50 004	282 337	322 985
3940	Turn- und Sportgeräte-Industrie ...	7 047	5 960	5 785	6 141	6 200	61 242	66 367
3950	Schmuckwarenindustrie	36 026	35 315	43 476	41 268	47 760	292 737	352 843
3960	Edelsteinindustrie	5 691	4 994	6 427	5 183	5 607	49 751	50 345
56	Papier und Pappe verarbeitende Industrie .	254 274	253 002	269 554	268 290	281 067	2200 908	2367 761
57	Druckerei- und Vervielfältigungsindustrie.	316 095	302 374	337 162	345 735	374 240	2699 966	3059 569
58	Kunststoffverarbeitende Industrie	193 787	195 938	209 629	219 172	223 776	1686 136	1953 755
61	Ledererzeugende Industrie	103 084	103 652	111 635	109 348	106 636	896 555	962 124
62	Lederverarbeitende und Schuhindustrie	259 109	260 371	300 956	293 901	318 832	2241 931	2392 990
6210	davon: Lederverarbeitende Industrie	72 443	67 049	82 598	77 926	89 489	595 473	689 157
6250	Schuhindustrie	186 666	193 322	218 358	215 975	229 343	1646 458	1703 833
63	Textilindustrie	1373 465	1314 279	1542 900	1343 501	1544 037	11970 339	12454 971
64	Bekleidungsindustrie	570 562	530 922	683 195	662 975	760 344	4851 256	5644 525
	Nahrungs- und Genußmittelindustrien	2893 540	3042 600	2979 316	3280 446	3289 989	25563 665	27292 422
68	Ernährungsindustrie	2506 009	2627 270	2580 033	2853 974	2880 429	22119 481	23691 106
6811	davon: Mühlenindustrie	201 498	247 242	194 222	232 773	212 274	1793 462	1780 957
6813	Nährmittelindustrie	93 083	91 600	95 777	103 903	101 510	838 267	900 039
6815	Stärke- und Kartoffeltrocknungsind.	24 654	23 913	26 969	27 359	29 987	222 697	241 553
6817	Brotindustrie	66 985	67 320	67 279	71 866	69 286	595 481	621 874
6821	Zuckerindustrie	155 860	177 391	175 523	176 894	167 886	1346 838	1341 176
6824	Obst und Gemüse verarbeitende Ind..	75 710	83 048	88 696	97 489	114 714	669 519	751 136
6827	Süßwarenindustrie	200 982	195 330	241 605	217 841	279 672	1665 744	1863 936
6831	Molkereien und Käseereien	367 703	385 108	365 030	422 470	403 685	3395 415	3597 789
6835	Dauermilch-, Schmelzkäse- und Käseinwerke	80 201	84 258	83 013	94 425	94 304	715 794	782 015
6841	Ölmühlenindustrie	76 396	66 804	73 616	81 187	78 217	670 848	702 471
6844	Margarine-Industrie	108 567	110 384	103 886	106 599	98 282	961 557	923 759
6847	Talgsmelzen und Schmalzsiedereien	2 774	2 919	2 765	3 784	3 152	23 967	26 900
6851	Fleischverarbeitende Industrie	175 378	179 613	187 542	214 969	218 511	1511 942	1814 275
6855	Fischverarbeitende Industrie	37 986	33 857	41 544	35 633	39 520	310 083	325 049
6861	Kaffeemittelindustrie	10 328	9 719	9 679	10 050	9 923	92 595	87 392
6865	Kaffee und Tee verarbeitende Ind..	152 825	152 418	148 963	176 834	162 855	1311 590	1488 765
6871	Brauereien	329 603	386 990	342 653	413 316	412 531	3012 156	3261 136
6872	Mälzereien	18 231	20 009	18 097	21 258	18 164	171 921	168 139
6873	Alkoholbrennereien und Spiritus- reinigungsanstalten	11 150	9 935	9 972	10 704	10 412	94 117	103 227
6875	Spiritiosenindustrie	106 458	93 556	107 973	105 075	111 801	830 260	894 168
6877	Weinverarbeitende Industrie	25 758	19 119	24 347	21 521	25 947	196 629	210 048
6879	Mineralbrunnen-, Mineralwasser- und Limonadenindustrie	52 835	62 250	50 561	69 283	78 052	501 732	561 577
6881	Essig-, Senf-,Essenzen- und Gewürz- industrie	23 942	26 191	25 441	26 561	31 373	213 421	225 568
6885	Eisgewinnung	707	1 114	930	1 013	965	6 561	6 157
6891	Futtermittelindustrie	106 395	97 182	93 950	111 167	107 406	966 885	1012 000
69	Tabakverarbeitende Industrie	387 531	415 330	399 283	426 472	409 560	3444 184	3601 316
6911	davon: Zigarettenindustrie	302 556	328 114	309 445	345 903	325 879	2710 195	2881 789
6941	Zigarrenindustrie	58 119	58 064	62 641	55 293	58 102	493 349	494 031
6971	Rauch-, Kau- und Schnupftabakind...	26 856	29 152	27 197	25 276	25 579	240 640	225 496
	Industrie insgesamt	21516 317	21684 679	23364 878	23072 664	24437 345	188344 475	204705 307
	Arbeitstage	25,3	26,9	26	26,9	26	227,8	226,8

A 9. Umsatz nach Absatzgebieten (Inland, Ausland)

1000 DM

Nr.	Industriegruppe und -zweig	Umsatz					
		insgesamt		Inlandsumsatz		Auslandsumsatz	
		1961					
		August	September	August	September	August	September
21	Bergbau	920 117	891 748	741 308	717 286	178 809	174 462
2111	Steinkohlenbergbau	667 557	640 408	513 212	494 249	154 345	146 159
2114	Braunkohlen- und Pechkohlenbergbau	85 929	86 645	80 566	81 093	5 363	5 552
2130	Eisenerzbergbau	26 951	25 411	26 381	24 818	570	593
2140	Metallergbergbau	5 078	5 632	4 989	5 538	89	94
2150	Kali- und Steinsalzbergbau, Salinen	58 521	56 250	41 984	36 046	16 537	20 204
2160	Erdöl- und Erdgasgewinnung	65 210	65 362	65 210	65 362	-	-
2170	Flußspat-, Schwespat-, Graphit- und sonstiger Bergbau	3 752	3 794	2 888	2 778	864	1 016
2180	Torfindustrie	7 119	8 246	6 078	7 402	1 041	844
	Grundstoff- und Produktionsgüterindustrien	7 181 848	7 198 976	6 150 097	6 110 084	1 031 751	1 088 892
25	Industrie der Steine und Erden	807 578	784 763	778 370	759 753	29 208	25 010
2511	davon: Natursteinindustrie	89 186	91 182	87 776	89 696	1 410	1 486
2521	Sand- und Kiesindustrie	49 018	48 026	47 282	46 312	1 736	1 714
2527	Gewinnung und Aufbereitung von Schiefer, Rohton, Kaolin und sonstigen Mineralien	19 883	19 554	17 556	17 271	2 327	2 283
2531	Zementindustrie	167 047	158 934	161 541	154 847	5 506	4 087
2532	Kalkindustrie	49 626	48 262	47 875	46 695	1 751	1 567
2533	Gips- und Kreide-Industrie	8 688	8 483	8 006	7 978	682	505
2541	Ziegelindustrie	113 536	107 616	112 885	107 016	651	600
2542	Grobsteinzeugindustrie	15 324	13 118	12 727	12 521	2 597	597
2543	Feuerfeste Industrie	47 712	47 009	38 121	37 790	9 591	9 219
2550	Betonsteinindustrie	115 747	115 841	115 127	115 229	620	612
2561	Kalksandsteinindustrie	26 406	24 650	26 406	24 650	-	-
2562	Bims- und Bimssteinindustrie	41 073	38 292	40 831	38 034	242	258
2564	Isolier- u. Leichtbauplattenindustrie	12 311	11 931	12 053	11 734	258	197
2565	Asbestzementwarenindustrie	-	-	-	-	-	-
2590	Sonstige Industrien der Steine und Erden	52 021	51 865	50 184	49 980	1 837	1 885
27	Eisenschaffende Industrie	1 636 404	1 607 666	1 306 152	1 250 876	330 252	356 790
2710	davon: Hochofen-, Stahl- und Warmwalzwerke	1 589 360	1 558 772	1 264 562	1 208 564	324 798	350 208
2740	Schmiede-, Preß- und Hammerwerke	47 044	48 894	41 590	42 312	5 454	6 582
2910	Eisen-, Stahl- und Tempergießereien	326 788	341 373	305 918	320 018	20 870	21 355
3010	Ziehereien und Kaltwalzwerke	319 517	319 374	270 064	265 380	49 453	53 994
28	NE-Metallindustrie	372 656	381 128	327 990	327 092	44 666	54 036
2810	davon: Metallhütten und Umschmelzwerke	143 242	144 016	130 273	126 622	12 969	17 394
2850	Metallhalbzeugwerke	229 414	237 112	197 717	200 470	31 697	36 642
2950	Metallgießereien	62 500	61 968	59 277	58 956	3 223	3 012
22	Mineralölverarbeitung und Kohlenwertstoffindustrie	838 448	824 538	779 038	767 184	59 410	57 354
2210	davon: Mineralölverarbeitung	-	-	-	-	-	-
2230	Braunkohlen- und Torfteerdestillation, Ölschieferverschmelzung und -verarbeitung	806 451	794 175	751 945	741 174	54 506	53 001
2250	Kohlenwertstoffindustrie	31 997	30 363	27 093	26 010	4 904	4 353
40	Chemische Industrie	1 930 393	1 980 362	1 505 129	1 531 015	425 264	449 347
53	Sägewerke und holzbearbeitende Industrie	264 839	264 016	252 947	252 163	11 892	11 853
5310	davon: Säge- u. Hobelwerke, Holzimprägnieranstalten, Furnierwerke	193 106	188 958	187 478	183 301	5 628	5 657
5360	Sperrholzwerke, Holzfasern- u. Holzspanplattenwerke	71 733	75 058	65 469	68 862	6 264	6 196
55	Holzschliff, Zellstoff, Papier und Pappe erzeugende Industrie	324 729	313 393	300 191	291 574	24 538	21 819
59	Kautschuk u. Asbest verarbeitende Industrie	297 996	320 395	265 021	286 073	32 975	34 322
	Investitionsgüterindustrien	7 562 365	8 485 488	5 794 165	6 463 097	1 768 200	2 022 391
31	Stahlbau (einschl. Leichtmetallbau)	477 045	560 120	434 715	491 227	42 330	68 893
32	Maschinenbau	2 301 426	2 510 484	1 651 949	1 730 284	649 477	780 200
33	Fahrzeugbau	1 356 310	1 536 632	909 176	1 055 951	447 134	480 681
34	Schiffbau	188 371	187 111	90 538	125 947	97 833	61 164
35	Luftfahrzeugbau	22 603	32 169	21 938	29 033	665	3 136
36	Elektrotechnische Industrie	1 749 470	2 092 281	1 445 442	1 715 191	304 028	377 090
37	Feinmechanische und optische sowie Uhrenindustrie	215 647	248 708	144 005	164 455	71 642	84 253
3020	Stahlverformung	345 863	354 975	311 859	319 340	34 004	35 635

A 9. Umsatz nach Absatzgebieten (Inland, Ausland)

1000 DM

Nr.	Industriegruppe und -zweig	Umsatz					
		insgesamt		Inlandsumsatz		Auslandsumsatz	
		1961					
		August	September	August	September	August	September
	noch: Investitionsgüterindustrien						
38	Eisen-, Blech- und Metallwarenindustrie ..	905 630	963 008	784 543	831 669	121 087	131 339
3810	davon: Herstellung von Handelswaffen und						
	Munition	20 589	16 257	18 231	13 956	2 358	2 301
3830	Heiz- und Kochgeräte-Industrie	89 473	95 953	81 107	87 700	8 366	8 253
3841	Stahlblechverarbeitung	231 314	242 270	206 968	217 859	24 346	24 411
3845	Stahlrohrmöbelindustrie	14 646	15 132	14 336	14 761	310	371
3846	NE-Metallblechwarenindustrie	26 361	27 537	24 660	25 317	1 701	2 220
3849	Feinblechpackungsindustrie	77 297	75 392	76 095	74 341	1 202	1 051
3850	Schloß- und Beschlagindustrie	92 889	103 633	81 592	90 532	11 297	13 101
3861	Fahrradteile- und Krafradteile- Industrie	19 838	22 794	15 435	17 872	4 403	4 922
3867	Kraftwagenteile-Industrie	44 719	48 591	40 851	44 545	3 868	4 046
3870	Schneidwaren- und Besteckindustrie.	31 081	39 422	24 023	29 812	7 058	9 610
3881	Metallwarenindustrie (ohne Füllhal- ter- und Kugelschreiberindustrie).	130 773	137 916	103 876	109 985	26 897	27 931
3887	Metallkurwarenindustrie	59 910	62 739	48 113	50 443	11 797	12 296
3888	Füllhalter- und Kugelschreiber- industrie	8 567	9 894	5 605	6 817	2 962	3 077
3891	Werkzeugindustrie	58 173	65 478	43 651	47 729	14 522	17 749
	Verbrauchsgüterindustrien	4 127 888	4 571 144	3 838 841	4 253 968	289 047	317 176
51	Feinkeramische Industrie	138 166	138 748	105 997	106 884	32 169	31 864
52	Glasindustrie	180 443	193 660	153 550	165 511	26 893	28 149
54	Holzverarbeitende Industrie	460 128	507 461	444 260	490 690	15 868	16 771
39	Musikinstrumenten-, Spiel-, Schmuckwaren- und Sportgeräte-Industrie	106 229	122 343	75 410	88 470	30 819	33 873
3910	davon: Klavier-, Harmonium- und Orgelbau ..	4 354	5 912	2 735	3 735	1 619	2 177
3920	Kleinmusikinstrumentenindustrie ...	4 967	6 860	2 355	3 296	2 612	3 564
3930	Spielwarenindustrie	44 316	50 004	32 465	38 079	11 851	11 925
3940	Turn- und Sportgeräte-Industrie ...	6 141	6 200	5 105	5 231	1 036	969
3950	Schmuckwarenindustrie	41 268	47 760	30 261	35 639	11 007	12 121
3960	Edelsteinindustrie	5 183	5 607	2 489	2 490	2 694	3 117
56	Papier und Pappe verarbeitende Industrie .	268 290	281 067	258 669	270 799	9 621	10 268
57	Druckerei- und Vervielfältigungsindustrie.	345 735	374 240	340 346	368 797	5 389	5 443
58	Kunststoffverarbeitende Industrie	219 172	223 776	196 612	198 537	22 560	25 239
61	Ledererzeugende Industrie	109 348	106 636	95 088	90 551	14 260	16 085
62	Lederverarbeitende und Schuhindustrie	293 901	318 832	278 619	302 235	15 282	16 597
6210	davon: Lederverarbeitende Industrie	77 926	89 489	69 086	79 611	8 840	9 878
6250	Schuhindustrie	215 975	229 343	209 533	222 624	6 442	6 719
63	Textilindustrie	1 343 501	1 544 037	1 244 735	1 430 623	98 766	113 414
64	Bekleidungsindustrie	662 975	760 344	645 555	740 871	17 420	19 473
	Nahrungs- und Genußmittelindustrien	3 280 446	3 289 989	3 219 866	3 231 235	60 580	58 754
68	Ernährungsindustrie	2 853 974	2 880 429	2 795 373	2 824 205	58 601	56 224
6811	davon: Mühlenindustrie	232 773	212 274	213 793	198 217	18 980	14 057
6813	Nährmittelindustrie	103 903	101 510	102 473	100 097	1 430	1 413
6815	Stärke- und Kartoffeltrocknungsind.	27 359	29 987	24 259	27 277	3 100	2 710
6817	Brotindustrie	71 866	69 286	71 700	69 144	166	142
6821	Zuckerindustrie	176 894	167 886	176 894	167 827	-	59
6824	Obst und Gemüse verarbeitende Ind..	97 489	114 714	97 214	114 336	275	378
6827	Süßwarenindustrie	217 841	279 672	214 266	274 619	3 575	5 053
6831	Molkereien und Käseereien	422 470	403 685	422 303	403 368	167	317
6835	Dauermilch-, Schmelzkäse- und Käseerwerke	94 425	94 304	91 268	90 266	3 157	4 038
6841	Ölmühlenindustrie	81 187	78 217	73 596	70 545	7 591	7 672
6844	Margarine-Industrie	106 599	98 282	106 568	98 188	31	94
6847	Talgschmelzen und Schmalzsiedereien	3 784	3 152	2 606	2 058	1 178	1 094
6851	Fleischverarbeitende Industrie	214 969	218 511	210 187	213 879	4 782	4 632
6855	Fischverarbeitende Industrie	35 633	39 520	33 310	36 345	2 323	3 175
6861	Kaffeemittelindustrie	10 050	9 923	9 948	9 880	102	43
6865	Kaffee und Tee verarbeitende Ind...	176 834	162 855	176 099	161 423	735	1 432
6871	Brauereien	413 316	412 531	405 862	406 135	7 454	6 396
6872	Mälzereien	21 258	18 164	20 114	17 737	1 144	427
6873	Alkoholbrennereien und Spiritus- reinigungsanstalten	10 704	10 412	10 655	10 356	49	56
6875	Spirituosenindustrie	105 075	111 801	104 309	110 720	766	1 081
6877	Weinverarbeitende Industrie	21 521	25 947	21 227	25 520	294	427
6879	Mineralbrunnen-, Mineralwasser- und Limonadenindustrie	69 283	78 052	69 018	77 748	265	304
6881	Essig-, Senf-,Essenzen- und Gewürz- industrie	26 561	31 373	25 833	30 554	728	819
6885	Eisgewinnung	1 013	965	1 013	965	-	-
6891	Futtermittelindustrie	111 167	107 406	110 858	107 001	309	405
69	Tabakverarbeitende Industrie	426 472	409 560	424 493	407 030	1 979	2 530
6911	davon: Zigarrettenindustrie	345 903	325 879	343 993	324 147	1 910	1 732
6941	Zigarrenindustrie	55 293	58 102	55 236	57 968	57	134
6971	Rauch-, Kau- und Schnupftabakind...	25 276	25 579	25 264	24 918	12	664
	Industrie insgesamt	23 072 664	24 437 345	19 744 277	20 775 670	3 328 387	3 661 675

A 10. Kohleverbrauch in zeitlicher Entwicklung

Tonnen Steinkohle - Einheiten

Nr.	Industriegruppe und -zweig	1960			1961		Januar bis September	
		Monats- durch- schnitt	August	September	August	September	1960	1961
21	Bergbau	1 811 576	1 731 469	1 753 478	1 635 129	1 698 767	16 145 369	15 331 884
2111	Steinkohlenbergbau 1).....	1 331 163	1 248 128	1 287 204	1 194 841	1 271 019	11 822 913	11 324 545
2114	Braunkohlen- und Pechkohlenbergbau 1).....	410 338	416 367	398 405	374 546	363 877	3 689 273	3 406 084
2130	Eisenerzbergbau	30 927	30 912	31 771	31 274	30 427	280 601	281 423
2140	Metallerzbergbau	552	346	415	348	334	4 825	4 118
2150	Kali- und Steinsalzbergbau, Salinen	37 223	34 802	34 701	33 200	32 154	335 092	305 941
2160	Erdöl- und Erdgasgewinnung	870	511	546	499	541	8 198	5 503
2170	Flußspat-, Schwerspat-, Graphit- und sonstiger Bergbau	503	403	436	421	415	4 467	4 270
2180	Torfindustrie	-	-	-	-	-	-	-
	Grundstoff- und Produktionsgüterindustrien	3 904 154	3 945 593	3 896 238	3 763 024	3 619 729	34 987 383	34 298 067
25	Industrie der Steine und Erden	576 337	633 222	617 523	579 592	562 820	5 181 941	4 978 861
27	Eisenschaffende Industrie 1).....	2 089 378	2 153 245	2 090 131	2 040 838	1 936 427	18 814 345	18 377 849
2910	Eisen-, Stahl- und Tempergießereien	135 088	132 898	136 305	126 899	126 879	1 208 776	1 164 791
3010	Ziehereien und Kaltwalzwerke	16 759	12 309	13 480	11 575	12 010	145 645	137 577
28	NE-Metallindustrie	71 616	68 558	68 265	103 116	104 878	642 191	936 985
2950	Metallgießereien	1 551	1 230	1 328	894	940	13 963	11 003
22	Mineralölverarbeitung und Kohlenwertstoff- industrie	136 136	129 575	130 251	121 324	113 918	1 230 266	1 118 998
40	Chemische Industrie	660 342	608 133	629 114	582 609	567 939	5 806 223	5 718 879
53	Sägewerke und holzbearbeitende Industrie ..	13 376	11 188	12 036	9 630	10 138	120 046	105 968
55	Holzschliff, Zellstoff, Papier und Pappe erzeugende Industrie	179 673	174 807	176 777	168 873	167 190	1 611 740	1 557 053
59	Kautschuk u. Asbest verarbeitende Industrie.	23 898	20 428	21 028	17 674	16 590	212 247	190 103
	Investitionsgüterindustrien	198 731	113 876	136 037	114 200	116 316	1 701 466	1 577 307
31	Stahlbau (einschl. Leichtmetallbau)	9 723	5 059	5 934	4 229	4 464	82 496	68 941
32	Maschinenbau	66 705	35 591	43 789	36 705	37 595	568 871	538 132
33	Fahrzeugbau	42 726	26 929	30 213	30 022	30 371	365 511	353 405
34	Schiffbau	4 921	2 792	2 874	2 442	2 289	42 326	36 671
35	Luftfahrzeugbau	1 205	194	373	188	153	10 248	10 055
36	Elektrotechnische Industrie	31 471	16 707	21 485	16 900	16 838	265 194	250 620
37	Feinmechanische und optische sowie Uhren- industrie	3 137	1 078	1 762	1 147	1 135	26 133	23 259
3020	Stahlverformung	11 135	7 894	9 018	6 915	7 538	98 336	86 837
38	Eisen-, Blech- und Metallwarenindustrie ..	27 708	17 632	20 589	15 652	15 933	242 351	209 387
	Verbrauchsgüterindustrien	292 203	225 021	258 064	196 170r	209 592	2 582 193	2 282 154r
51	Feinkeramische Industrie	32 798	30 314	31 018	28 272	26 662	292 097	269 921
52	Glasindustrie	34 622	31 925	33 242	25 625	26 931	311 912	258 171
54	Holzverarbeitende Industrie	10 972	7 328	8 498	7 428	7 568	96 487	89 539
39	Musikinstrumenten-, Spiel-, Schmuckwaren- und Sportgeräte-Industrie	1 365	469	779	449	502	11 260	10 237
56	Papier und Pappe verarbeitende Industrie ..	12 365	9 435	10 531	8 328r	8 218	110 181	95 971r
57	Druckerei- und Vervielfältigungsindustrie .	3 915	833	1 573	690	827	32 228	27 242
58	Kunststoffverarbeitende Industrie	6 800	4 941	5 442	4 329	4 452	59 822	51 274
61	Ledererzeugende Industrie	16 883	14 505	14 880	14 037	14 806	148 985	145 507
62	Lederverarbeitende und Schuhindustrie	2 808	606	1 279	573	651	22 657	19 764
63	Textilindustrie	163 743	121 995	146 949	103 799	116 202	1 445 412	1 270 123
64	Bekleidungsindustrie	5 932	2 670	3 873	2 640	2 773	51 152	44 405
	Nahrungs- und Genußmittelindustrien	240 919	142 812	198 798	129 756r	139 577	1 476 368	1 345 857r
68	Ernährungsindustrie	238 554	141 486	197 156	128 533r	138 263	1 456 175	1 327 928r
6811	darunter: Mühlenindustrie	5 327	5 374	5 983	4 313	4 262	47 173	38 171
6821	Zuckerindustrie	95 902	11 964	65 656	11 358	21 443	178 195	174 458
6827	Süßwarenindustrie	6 837	5 442	6 584	4 531	5 349	60 132	52 571
6831	Molkereien und Käseereien	20 668	19 471	19 208	17 511	16 229	189 160	164 637
6851	Fleischverarbeitende Industrie ..	3 510	3 030	3 208	2 869	2 866	30 776	29 066
6871	Brauereien	40 453	39 703	37 892	36 969	34 822	367 616	349 041
69	Tabakverarbeitende Industrie	2 365	1 326	1 642	1 223	1 314	20 193	17 929
	Industrie insgesamt	6 447 583	6 158 771	6 242 615	5 838 279r	5 783 981	56 892 779	54 835 269r

1) Ohne Einsatzkohle für Brikett- und Koksherstellung.

A 11. Kohleverbrauch im September 1961 nach Kohlenarten

Tonnen

Nr.	Industriegruppe und -zweig	Steinkohle und Steinkohlen- briketts	Steinkohlen- koks	Bayerische Pechkohle	Rohbraun- kohle	Braun- kohlen- briketts und -koks	Tschechi- sche Hart- braunkohle
21	Bergbau	1 202 481	103 295	32 624	970 334	71 696	-
2111	Steinkohlenbergbau 1)	1 186 768	84 251	-	-	-	-
2114	Braunkohlen- und Pechkohlenbergbau 1)	97	-	30 524	944 057	43 119	-
2130	Eisenerzbergbau	1 409	18 109	-	5 977	13 375	-
2140	Metallerzbergbau	179	155	-	-	-	-
2150	Kali- und Steinsalzbergbau, Salinen	13 454	655	2 100	19 577	15 178	-
2160	Erdöl- und Erdgasgewinnung	488	48	-	-	7	-
2170	Flußspat-, Schwespat-, Graphit- und sonstiger Bergbau	86	77	-	723	17	-
2180	Torfindustrie	-	-	-	-	-	-
	Grundstoff- und Produktionsgüterindustrien	1 102 047	2 201 337	33 302	475 740	195 261	10 775
25	Industrie der Steine und Erden	362 575	155 220	2 955	21 306	51 014	3 887
27	Eisenschaffende Industrie 1)	130 750	1 784 650	-	13 155	22 038	3 900
2910	Eisen-, Stahl- und Tempergießereien	6 345	114 278	4	5 143	6 763	60
3010	Ziehereien und Kaltwalzwerke	5 433	848	60	-	8 534	-
28	NE-Metallindustrie	33 057	16 986	-	144 495	10 004	-
2950	Metallgießereien	49	841	-	3	73	-
22	Mineralölverarbeitung und Kohlenwertstoff- industrie	62 643	17 221	212	30 964	35 386	-
40	Chemische Industrie	356 625	108 949	1 335	203 532	50 359	115
53	Sägewerke und holzbearbeitende Industrie ..	8 356	112	243	2 536	980	19
55	Holzschliff, Zellstoff, Papier und Pappe erzeugende Industrie	122 469	1 307	27 602	53 879	8 583	2 662
59	Kautschuk u. Asbest verarbeitende Industrie.	13 745	925	891	727	1 527	132
	Investitionsgüterindustrien	61 744	37 769	2 461	16 853	13 633	913
31	Stahlbau (einschl. Leichtmetallbau)	2 113	1 866	-	498	478	-
32	Maschinenbau	14 563	17 540	2 138	6 712	2 735	13
33	Fahrzeugbau	24 953	1 868	24	7 918	1 342	-
34	Schiffbau	1 735	513	-	-	62	-
35	Luftfahrzeugbau	99	54	-	-	-	-
36	Elektrotechnische Industrie	9 228	3 837	96	1 133	4 321	900
37	Feinmechanische und optische sowie Uhren- industrie	667	439	-	1	43	-
3020	Stahlverformung	3 388	3 279	16	408	1 086	-
38	Eisen-, Blech- und Metallwarenindustrie ...	4 998	8 373	187	183	3 566	-
	Verbrauchsgüterindustrien	129 577	9 578	9 926	21 925	61 669	30 790
51	Feinkeramische Industrie	5 693	1 112	-	859	23 544	7 750
52	Glasindustrie	1 923	351	1	888	29 701	9 117
54	Holzverarbeitende Industrie	3 706	1 181	78	1 992	2 749	263
39	Musikinstrumenten-, Spiel-, Schmuckwaren- und Sportgeräte-Industrie	302	130	-	64	56	20
56	Papier und Pappe verarbeitende Industrie ..	6 160	387	241	111	1 495	952
57	Druckerei- und Vervielfältigungsindustrie .	333	403	3	96	83	3
58	Kunststoffverarbeitende Industrie	2 602	1 018	150	399	898	-
61	Ledererzeugende Industrie	13 224	200	11	1 575	986	386
62	Lederverarbeitende und Schuhindustrie	343	233	82	1	30	-
63	Textilindustrie	93 533	3 808	9 199	15 825	1 956	12 297
64	Bekleidungsindustrie	1 758	755	161	115	171	2
	Nahrungs- und Genußmittelindustrien	101 815	13 988	9 557	28 714	10 254	1 997
68	Ernährungsindustrie	101 006	13 500	9 556	28 702	10 236	1 997
6811	darunter: Mühlenindustrie	3 186	478	-	1 763	15	-
6821	Zuckerindustrie	14 237	857	-	18 422	312	-
6827	Süßwarenindustrie	4 415	220	91	1 207	307	92
6831	Molkereien und Käseereien	15 081	369	261	165	729	127
6851	Fleischverarbeitende Industrie ..	2 568	151	20	6	198	-
6871	Brauereien	26 532	634	6 110	3 608	2 423	1 529
69	Tabakverarbeitende Industrie	809	488	1	12	18	-
	Industrie insgesamt	2 597 664	2 365 967	87 870	1 513 566	352 513	44 475

1) Ohne Einsatzkohle für Brikett- und Koksherstellung.

A 12. Kohlebestand Ende September 1961 nach Kohlenarten

Tonnen

Nr.	Industriegruppe und -zweig	Steinkohle und Stein- kohlen- briketts	Stein- kohlen- koks	Bayerische Pechkohle	Rohbraun- kohle	Braun- kohlen- briketts und -koks	Tschechi- sche Hart- braunkohle
21	Bergbau	39 903	33 471	1 257	5 878	14 502	-
2111	Steinkohlenbergbau	-	-	-	-
2114	Braunkohlen- und Pechkohlenbergbau	-	.	.	.	-
2130	Eisenerzbergbau	910	31 632	-	248	5 879	-
2140	Metallergbergbau	161	338	-	-	-	-
2150	Kali- und Steinsalzbergbau, Salinen	37 182	1 195	1 257	5 395	8 543	-
2160	Erdöl- und Erdgasgewinnung	1 514	81	-	-	2	-
2170	Flußpat-, Schwerepat-, Graphit- und sonstiger Bergbau	136	225	-	235	78	-
2180	Torfindustrie	-	-	-	-	-	-
	Grundstoff- und Produktionsgüterindustrien	1 375 356	1 050 232	12 098	184 307	76 535	10 466
25	Industrie der Steine und Erden	261 243	89 797	1 357	4 179	20 910	2 405
27	Eisenschaffende Industrie	129 032	695 149	-	6 840	15 856	6 073
2910	Eisen-, Stahl- und Tempergießereien	8 643	103 261	42	2 064	3 908	45
3010	Ziehereien und Kaltwalzwerke	7 290	2 579	70	6	3 358	-
28	NE-Metallindustrie	43 989	35 074	-	3 124	7 444	-
2950	Metallgießereien	41	1 397	-	-	102	-
22	Mineralölverarbeitung und Kohlenwertstoff- industrie	30 226	224	45	3 117	2 123	-
40	Chemische Industrie	746 488	117 838	976	126 880	17 070	78
53	Sägewerke und holzbearbeitende Industrie ..	5 155	395	396	956	588	5
55	Holzschliff, Zellstoff, Papier und Papp- erzeugende Industrie	123 296	2 801	8 439	36 822	4 121	1 770
59	Kautschuk u. Asbest verarbeitende Industrie.	19 953	1 717	773	319	1 055	90
	Investitionsgüterindustrien	183 722	102 168	4 465	21 198	12 915	642
31	Stahlbau (einschl. Leichtmetallbau)	6 804	5 030	10	86	564	-
32	Maschinenbau	57 081	44 913	3 640	17 449	3 548	2
33	Fahrzeugbau	56 494	5 232	341	573	1 639	-
34	Schiffbau	8 426	2 250	-	-	78	-
35	Luftfahrzeugbau	1 048	842	-	-	-	-
36	Elektrotechnische Industrie	33 725	19 218	396	2 789	3 518	640
37	Feinmechanische und optische sowie Uhren- industrie	2 850	4 016	-	4	127	-
3020	Stahlverformung	4 041	5 353	16	222	742	-
38	Eisen-, Blech- und Metallwarenindustrie ...	13 253	15 314	62	75	2 699	-
	Verbrauchsgüterindustrien	179 744	44 197	8 417	17 509	36 221	39 420
51	Feinkeramische Industrie	6 732	2 543	-	549	18 917	10 161
52	Glasindustrie	2 666	1 465	2	131	10 287	5 549
54	Holzverarbeitende Industrie	3 047	3 246	86	707	2 235	491
39	Musikinstrumenten-, Spiel-, Schmuckwaren- und Sportgeräte-Industrie	2 125	1 833	-	96	201	-
56	Papier und Papp verarbeitende Industrie ..	6 456	3 553	56	240	388	615
57	Druckerei- und Vervielfältigungsindustrie ..	1 062	5 051	2	3	188	45
58	Kunststoffverarbeitende Industrie	3 478	2 465	116	28	679	-
61	Ledererzeugende Industrie	23 156	596	129	361	475	176
62	Lederverarbeitende und Schuhindustrie	2 752	3 903	238	27	145	41
63	Textilindustrie	124 920	14 499	7 526	15 353	2 460	22 325
64	Bekleidungsindustrie	3 350	5 043	262	14	246	17
	Nahrungs- und Genußmittelindustrien	419 146	45 423	4 462	193 389	9 428	1 782
68	Ernährungsindustrie	415 612	42 787	4 458	193 364	9 364	1 782
6811	darunter: Mühlenindustrie	2 848	776	-	338	69	-
6821	Zuckerindustrie	336 985	27 798	-	190 212	1 198	-
6827	Süßwarenindustrie	4 951	941	21	1 107	155	45
6831	Molkereien und Käseereien	12 056	527	212	70	320	116
6851	Fleischverarbeitende Industrie ..	2 341	362	-	20	99	-
6871	Brauereien	21 648	2 006	3 619	947	3 621	1 293
69	Tabakverarbeitende Industrie	3 534	2 636	4	25	64	-
	Industrie insgesamt	2 197 871	1 275 491	30 699	422 281	149 601	52 310

A 13. Heizölverbrauch in zeitlicher Entwicklung

Tonnen

Nr.	Industriegruppe und -zweig	1960			1961		Januar bis September	
		Monats- durch- schnitt	August	September	August	September	1960	1961
21	Bergbau	11 961	8 773	9 066	13 336	12 302	100 211	130 804
2111	Steinkohlenbergbau	4 289	2 445	2 118	2 612	2 164	35 162	37 655
2114	Braunkohlen- und Pechkohlenbergbau	-	-	-	-	-	-	85
2130	Eisenerzbergbau	1 097	979	962	724	734	9 276	10 341
2140	Metallerzbergbau	250	151	207	217	195	2 031	2 588
2150	Kali- und Steinsalzbergbau, Salinen	5 341	4 470	5 020	9 052	8 495	45 520	71 193
2160	Erdöl- und Erdgasgewinnung	875	607	645	579	565	7 314	7 453
2170	Flußspat-, Schwespat-, Graphit- und sonstiger Bergbau	103	118	111	144	142	863	1 421
2180	Torfindustrie	6	3	3	8	7	45	68
	Grundstoff- und Produktionsgüterindustrien	450 745	444 630	453 866	579 406	569 404	3 888 019	4 947 419
25	Industrie der Steine und Erden	81 359	89 706	89 444	136 509	137 107	696 228	997 099
27	Eisenschaffende Industrie	99 441	97 989	102 081	122 198	112 697	864 915	1 056 426
2910	Eisen-, Stahl- und Tempergießereien	5 902	4 660	5 271	5 742	5 744	49 069	62 796
3010	Ziehereien und Kaltwalzwerke	2 611	1 890	2 025	2 264	2 121	22 184	26 765
28	NE-Metallindustrie	20 576	19 443	19 294	19 915	20 179	178 741	187 233
2950	Metallgießereien	2 555	2 320	2 451	2 720	2 791	21 431	27 240
22	Mineralölverarbeitung und Kohlenwertstoff- industrie	95 103	89 034	95 011	105 826	115 814	808 982	987 869
40	Chemische Industrie	82 968	79 040	77 509	111 717	103 105	724 191	969 509
53	Sägewerke und holzbearbeitende Industrie ..	4 476	4 120	4 352	6 522	6 208	37 850	57 795
55	Holzschliff, Zellstoff, Papier und Pappe erzeugende Industrie	47 512	49 095	48 661	56 581	54 136	413 557	487 712
59	Kautschuk u. Asbest verarbeitende Industrie.	8 242	7 333	7 767	9 412	9 502	70 871	86 975
	Investitionsgüterindustrien	93 294	50 107	65 857	56 214	60 800	744 185	870 653
31	Stahlbau (einschl. Leichtmetallbau)	2 905	1 173	1 564	1 522	1 521	23 140	26 277
32	Maschinenbau	20 762	6 440	10 176	8 363	8 736	161 623	187 861
33	Fahrzeugbau	33 075	23 759	29 610	23 637	26 152	267 650	303 207
34	Schiffbau	2 606	1 411	1 377	1 201	1 579	20 828	20 300
35	Luftfahrzeugbau	398	167	211	294	256	2 386	5 939
36	Elektrotechnische Industrie	12 932	5 218	7 704	6 181	6 666	102 968	119 742
37	Feinmechanische und optische sowie Uhren- industrie	2 281	525	1 170	847	895	17 222	20 962
3020	Stahlverformung	7 276	5 645	6 433	6 844	7 181	60 606	76 499
38	Eisen-, Blech- und Metallwarenindustrie ...	11 059	5 769	7 612	7 325	7 814	87 762	109 866
	Verbrauchsgüterindustrien	105 663	86 469	93 899	106 145	107 873	892 616	1 066 366
51	Feinkeramische Industrie	7 194	6 299	6 787	9 387	9 768	61 320	82 914
52	Glasindustrie	50 171	50 461	50 434	55 918	53 527	439 162	474 934
54	Holzverarbeitende Industrie	3 021	2 135	2 212	2 467	2 713	24 467	34 222
39	Musikinstrumenten-, Spiel-, Schmuckwaren- und Sportgeräte-Industrie	656	122	282	174	199	4 976	5 837
56	Papier und Pappe verarbeitende Industrie ..	6 124	4 887	5 160	5 949	6 161	50 783	63 833
57	Druckerei- und Vervielfältigungsindustrie .	3 287	766	1 397	1 052	1 137	24 547	28 408
58	Kunststoffverarbeitende Industrie	3 200	1 973	2 493	2 676	3 022	25 446	37 817
61	Ledererzeugende Industrie	1 869	1 288	1 461	1 781	1 893	15 271	19 153
62	Lederverarbeitende und Schuhindustrie	1 555	348	763	515	596	11 446	14 154
63	Textilindustrie	23 032	15 847	19 600	23 075	25 265	188 363	258 163
64	Bekleidungsindustrie	5 554	2 343	3 310	3 151	3 592	46 835	46 931
	Nahrungs- und Genußmittelindustrien	61 806	51 544	55 312	63 648	63 469	490 857	582 633
68	Ernährungsindustrie	60 296	50 610	54 198	62 594	62 428	478 024	569 750
6811	darunter: Mühlenindustrie	995	887	1 145	1 465	1 221	8 563	9 953
6821	Zuckerindustrie	7 377	1 690	4 028	1 143	2 408	16 979	17 577
6827	Süßwarenindustrie	2 510	2 261	2 771	2 784	2 874	21 110	26 653
6831	Molkereien und Käseereien	9 754	9 084	9 170	11 691	11 337	86 052	104 897
6851	Fleischverarbeitende Industrie ..	2 019	1 830	1 937	2 304	2 319	17 365	21 286
6871	Brauereien	12 471	11 593	12 066	15 053	14 286	110 073	130 959
69	Tabakverarbeitende Industrie	1 510	934	1 114	1 054	1 041	12 833	12 883
	Industrie insgesamt	723 469	641 523	678 000	818 749	813 848	6 115 888	7 597 875

A 14. Heizölverbrauch nach Heizölararten

Tonnen

Nr.	Industriegruppe und -zweig	Heizölverbrauch					
		insgesamt	extra leicht, leicht	mittelschwer, schwer, extra schwer	insgesamt	extra leicht, leicht	mittelschwer, schwer, extra schwer
21	Bergbau	13 336	987	12 349	12 302	945	11 357
2111	Steinkohlenbergbau	2 612	605	2 007	2 164	527	1 637
2114	Braunkohlen- und Pechkohlenbergbau	-	-	-	-	-	-
2130	Eisenerzbergbau	724	98	626	734	129	605
2140	Metallerzbergbau	217	68	149	195	55	140
2150	Kali- und Steinsalzbergbau, Salinen	9 052	48	9 004	8 495	46	8 449
2160	Erdöl- und Erdgasgewinnung	579	36	543	565	58	507
2170	Flußspat-, Schwerspat-, Graphit- und sonstiger Bergbau	144	127	17	142	126	16
2180	Torfindustrie	8	5	3	7	4	3
	Grundstoff- und Produktionsgüterindustrien	579 406	47 698	531 708	569 404	45 692	523 712
25	Industrie der Steine und Erden	136 509	17 093	119 416	137 107	17 490	119 617
27	Eisenschaffende Industrie	122 198	9 184	113 014	112 697	7 850	104 847
2910	Eisen-, Stahl- und Tempergießereien	5 742	3 360	2 382	5 744	3 637	2 107
3010	Ziehereien und Kaltwalzwerke	2 264	1 146	1 118	2 121	1 119	1 002
28	NE-Metallindustrie	19 915	3 185	16 730	20 179	3 248	16 931
2950	Metallgießereien	2 720	2 216	504	2 791	2 254	537
22	Mineralölverarbeitung und Kohlenwertstoffindustrie	105 826	2 816	103 010	115 814	2 003	113 811
40	Chemische Industrie	111 717	6 428	105 289	103 105	6 480	96 625
53	Sägewerke und holzbearbeitende Industrie ..	6 522	306	6 216	6 208	271	5 937
55	Holzschliff, Zellstoff, Papier und Pappe erzeugende Industrie	56 581	1 325	55 256	54 136	766	53 370
59	Kautschuk u. Asbest verarbeitende Industrie.	9 412	639	8 773	9 502	574	8 928
	Investitionsgüterindustrien	56 214	20 620	35 594	60 800	22 521	38 279
31	Stahlbau (einschl. Leichtmetallbau)	1 522	856	666	1 521	925	596
32	Maschinenbau	8 363	5 224	3 139	8 736	5 654	3 082
33	Fahrzeugbau	23 637	1 796	21 841	26 152	2 183	23 969
34	Schiffbau	1 201	307	894	1 579	440	1 139
35	Luftfahrzeugbau	294	28	266	256	14	242
36	Elektrotechnische Industrie	6 181	2 273	3 908	6 666	2 545	4 121
37	Feinmechanische und optische sowie Uhrenindustrie	847	526	321	895	601	294
3020	Stahlverformung	6 844	4 618	2 226	7 181	4 799	2 382
38	Eisen-, Blech- und Metallwarenindustrie ...	7 325	4 992	2 333	7 814	5 360	2 454
	Verbrauchsgüterindustrien	106 145	18 204	87 941	107 873	19 307	88 566
51	Feinkeramische Industrie	9 387	4 014	5 373	9 768	4 442	5 326
52	Glasindustrie	55 918	6 390	49 528	53 527	6 128	47 399
54	Holzverarbeitende Industrie	2 467	663	1 804	2 713	734	1 979
39	Musikinstrumenten-, Spiel-, Schmuckwaren- und Sportgeräte-Industrie	174	120	54	199	147	52
56	Papier und Pappe verarbeitende Industrie ..	5 949	641	5 308	6 161	625	5 536
57	Druckerei- und Vervielfältigungsindustrie ..	1 052	619	433	1 137	716	421
58	Kunststoffverarbeitende Industrie	2 676	870	1 806	3 022	975	2 047
61	Ledererzeugende Industrie	1 781	281	1 500	1 893	311	1 582
62	Lederverarbeitende und Schuhindustrie	515	204	311	596	303	293
63	Textilindustrie	23 075	2 516	20 559	25 265	2 741	22 524
64	Bekleidungsindustrie	3 151	1 886	1 265	3 592	2 185	1 407
	Nahrungs- und Genussmittelindustrien	63 648	14 459	49 189	63 469	14 737	48 732
68	Ernährungsindustrie	62 594	14 111	48 483	62 428	14 373	48 055
6811	darunter: Mühlenindustrie	1 465	601	864	1 221	554	667
6821	Zuckerindustrie	1 143	115	1 028	2 408	122	2 286
6827	Süßwarenindustrie	2 784	685	2 099	2 874	735	2 139
6831	Molkereien und Käseereien	11 691	1 854	9 837	11 337	1 886	9 451
6851	Fleischverarbeitende Industrie ..	2 304	779	1 525	2 319	758	1 561
6871	Brauereien	15 053	2 857	12 196	14 286	2 668	11 618
69	Tabakverarbeitende Industrie	1 054	348	706	1 041	364	677
	Industrie insgesamt	818 749	101 968	716 781	813 848	103 202	710 646

A 15. Gasverbrauch in zeitlicher Entwicklung

1 000 cbm

Nr.	Industriegruppe und -zweig	1960			1961		Januar bis September	
		Monats- durch- schnitt	August	September	August	September	1960	1961
Erdfgas und Kokereigas (einschl. Ferngas)								
21	Bergbau	473 166	533 844	476 275	565 624	545 210	4 287 748	4 500 816
2111	Steinkohlenbergbau	472 757	533 419	475 902	565 268	544 916	4 283 672	4 497 266
2114	Braunkohlen- und Pechkohlenbergbau	0	-	-	-	-	2	-
2130	Eisenerzbergbau	-	-	-	-	-	-	-
2140	Metallerzbergbau	1	2	-	1	1	5	7
2150	Kali- und Steinsalzbergbau, Salinen	112	93	68	81	68	1 231	487
2160	Erdöl- und Erdgasgewinnung	-	-	-	-	-	-	-
2170	Flußspat-, Schwespat-, Graphit- und sonstiger Bergbau	-	-	-	-	-	-	-
2180	Torfindustrie	296	330	305	274	225	2 838	3 056
	Grundstoff- und Produktionsgüterindustrien	836 309	836 781	845 959	806 978	779 891	7 469 348	7 409 123
25	Industrie der Steine und Erden	8 438	9 289	8 517	8 067	8 410	77 131	72 531
27	Eisenschaffende Industrie	530 822	526 756	534 466	510 338	485 093	4 730 680	4 683 555
2910	Eisen-, Stahl- und Tempergießereien	33 877	33 043	33 044	32 163	31 768	299 788	302 232
3010	Ziehereien und Kaltwalzwerke	33 142	29 620	32 581	29 896	30 635	293 096	303 581
28	NE-Metallindustrie	22 274	20 894	21 258	20 385	19 653	195 084	200 171
2950	Metallgießereien	7 423	7 091	7 351	6 516	6 692	65 831	64 657
22	Mineralölverarbeitung und Kohlenwertstoff- industrie	69 483	73 334	70 103	66 028	64 262	623 153	573 049
40	Chemische Industrie	130 461	136 427	138 306	133 242	133 029	1 181 111	1 205 897
53	Sägewerke und holzbearbeitende Industrie ..	23	11	19	30	27	195	301
55	Holzschliff, Zellstoff, Papier und Pappe erzeugende Industrie	48	12	11	13	15	512	134
59	Kautschuk u. Asbest verarbeitende Industrie.	318	304	303	300	307	2 767	3 015
	Investitionsgüterindustrien	134 079	114 645	127 770	118 276	121 687	1 181 742	1 207 413
31	Stahlbau (einschl. Leichtmetallbau)	10 468	8 503	9 237	8 337	8 103	91 244	88 632
32	Maschinenbau	31 714	26 949	29 162	28 076	28 701	279 519	288 253
33	Fahrzeugbau	15 202	12 967	15 851	14 043	15 782	133 951	141 916
34	Schiffbau	2 114	1 525	1 693	1 630	1 628	18 564	18 537
35	Luftfahrzeugbau	17	13	17	41	42	136	406
36	Elektrotechnische Industrie	10 377	9 247	10 236	9 492	9 430	92 091	94 175
37	Feinmechanische und optische sowie Uhren- industrie	930	783	902	713	756	8 211	8 117
3020	Stahlverformung	38 083	32 954	36 961	34 424	35 235	336 005	346 279
38	Eisen-, Blech- und Metallwarenindustrie ...	25 174	21 704	23 711	21 520	22 010	222 021	221 098
	Verbrauchsgüterindustrien	66 309	67 089	64 078	64 326	62 450	592 757	607 672
51	Feinkeramische Industrie	15 170	15 348	15 094	15 688	15 863	135 705	143 728
52	Glasindustrie	46 361	47 935	44 907	44 997	42 908	414 307	423 257
54	Holzverarbeitende Industrie	165	125	134	110	114	1 460	1 296
39	Musikinstrumenten-, Spiel-, Schmuckwaren- und Sportgeräte-Industrie	312	268	302	276	294	2 771	2 788
56	Papier und Pappe verarbeitende Industrie ..	556	496	502	422	410	4 962	4 660
57	Druckerei- und Vervielfältigungsindustrie .	1 062	827	933	848	876	9 552	9 354
58	Kunststoffverarbeitende Industrie	666	640	613	599	531	6 066	5 648
61	Ledererzeugende Industrie	39	45	46	25	31	346	320
62	Lederverarbeitende und Schuhindustrie	122	71	72	62	60	1 091	963
63	Textilindustrie	1 386	1 067	1 175	1 047	1 114	12 306	11 921
64	Bekleidungsindustrie	470	267	300	252	249	4 191	3 737
	Nahrungs- und Genußmittelindustrien	9 975	9 686	9 782	9 647	9 758	89 308	87 879
68	Ernährungsindustrie	9 641	9 336	9 423	9 271	9 308	86 401	84 443
6811	darunter: Mühlenindustrie	46	65	77	69	70	399	508
6821	Zuckerindustrie	9	6	8	7	10	68	92
6827	Süßwarenindustrie	3 500	3 558	3 724	3 518	3 642	30 768	31 662
6831	Molkereien und Käseereien	61	54	43	49	46	553	496
6851	Fleischverarbeitende Industrie ..	902	820	808	847	846	8 002	8 177
6871	Brauereien	492	515	510	554	474	4 725	4 260
69	Tabakverarbeitende Industrie	334	350	359	376	450	2 907	3 436
	Industrie insgesamt	1 519 838	1 562 045	1 523 864	1 564 851	1 518 996	13 620 903	13 812 903
		Erdfgas						
	Industrie insgesamt	24 421	22 920	25 106	25 249	25 024	210 638	229 123

A 16. Stromverbrauch in zeitlicher Entwicklung

1 000 kWh

Nr.	Industriegruppe und -zweig	1960			1961		Januar bis September	
		Monats- durch- schnitt	August	September	August	September	1960	1961
21	Bergbau	980 059	964 424	961 509	1 023 124	995 845	8 696 690	9 053 475
2111	Steinkohlenbergbau	687 760	673 672	670 623	700 244	686 452	6 106 380	6 277 225
2114	Braunkohlen- und Pechkohlenbergbau	186 991	185 404	187 126	209 997	200 920	1 650 227	1 787 483
2130	Eisenerzbergbau	33 311	33 036	32 530	35 289	33 739	295 107	319 017
2140	Metallerzbergbau	10 134	10 034	9 945	10 364	10 186	90 921	91 485
2150	Kali- und Steinsalzbergbau, Salinen	47 520	48 738	47 553	52 517	50 345	425 700	444 305
2160	Erdöl- und Erdgasgewinnung	10 992	10 296	10 427	11 499	11 228	98 122	103 994
2170	Flußspat-, Schwespat-, Graphit- und sonstiger Bergbau	2 452	2 541	2 593	2 437	2 310	21 554	22 179
2180	Torfindustrie	899	703	712	777	665	8 679	7 787
	Grundstoff- und Produktionsgüterindustrien	4 033 021	4 195 168	4 122 967	4 332 274	4 180 239	35 864 929	37 729 458
25	Industrie der Steine und Erden	308 690	345 347	338 506	379 686	368 749	2 740 194	3 038 723
27	Eisenschaffende Industrie	853 944	880 822	871 451	882 725	841 891	7 599 171	7 841 936
2910	Eisen-, Stahl- und Tempergießereien	102 058	101 100	105 226	108 814	110 491	900 100	986 237
3010	Ziehereien und Kaltwalzwerke	62 788	59 214	64 188	59 574	60 091	554 474	573 327
28	NE-Metallindustrie	395 354	406 636	399 681	417 167	406 545	3 520 139	3 679 866
2950	Metallgießereien	8 456	8 308	8 636	8 244	8 106	74 580	77 644
22	Mineralölverarbeitung und Kohlenwertstoff- industrie	225 245	233 430	231 403	249 954	245 519	1 995 382	2 141 428
40	Chemische Industrie	1 677 385	1 754 055	1 692 586	1 797 325	1 715 880	14 928 936	15 669 875
53	Sägewerke und holzbearbeitende Industrie ..	37 941	36 287	39 342	43 149	43 038	334 894	376 048
55	Holzschliff, Zellstoff, Papier und Pappe erzeugende Industrie	298 672	308 138	307 109	324 246	315 851	2 660 701	2 783 921
59	Kautschuk u. Asbest verarbeitende Industrie.	62 488	61 831	64 839	61 390	64 078	556 358	560 453
	Investitionsgüterindustrien	728 172	677 193	736 862	736 865	767 633	6 313 991	6 985 098
31	Stahlbau (einschl. Leichtmetallbau)	28 049	25 731	27 065	26 490	26 511	241 693	253 764
32	Maschinenbau	178 685	164 402	177 601	177 510	184 281	1 549 610	1 709 945
33	Fahrzeugbau	185 826	175 083	192 707	200 634	212 727	1 597 003	1 844 050
34	Schiffbau	28 032	24 626	26 838	25 053	25 813	244 498	246 186
35	Luftfahrzeugbau	1 359	1 092	1 176	1 860	1 908	11 290	17 534
36	Elektrotechnische Industrie	152 396	145 256	155 154	153 346	157 824	1 328 145	1 454 069
37	Feinmechanische und optische sowie Uhren- industrie	13 931	12 132	13 985	13 009	14 242	120 633	132 194
3020	Stahlverformung	52 232	47 565	53 147	53 219	54 604	456 764	503 502
38	Eisen-, Blech- und Metallwarenindustrie ...	87 662	81 306	89 189	85 744	89 723	764 355	823 854
	Verbrauchsgüterindustrien	481 143	444 074	499 487	458 230	502 142	4 216 909	4 514 508
51	Feinkeramische Industrie	30 330	30 134	30 944	32 458	31 914	266 566	286 627
52	Glasindustrie	59 274	62 000	62 032	65 235	62 965	519 307	581 904
54	Holzverarbeitende Industrie	37 999	37 262	38 612	37 876	39 161	331 921	357 465
39	Musikinstrumenten-, Spiel-, Schmuckwaren- und Sportgerätk-Industrie	4 354	3 964	4 341	4 140	4 529	37 988	41 262
56	Papier und Pappe verarbeitende Industrie ..	21 743	20 893	21 624	23 864	23 833	191 113	213 323
57	Druckerei- und Vervielfältigungsindustrie .	23 881	22 939	24 762	26 457	27 276	208 475	236 996
58	Kunststoffverarbeitende Industrie	27 903	27 556	29 365	31 114	31 711	241 727	285 892
61	Ledererzeugende Industrie	13 390	13 158	13 336	14 142	13 730	118 423	127 165
62	Lederverarbeitende und Schuhindustrie	8 726	7 982	8 891	8 761	9 497	75 196	81 891
63	Textilindustrie	239 830	206 723	252 272	201 511	243 303	2 107 132	2 173 480
64	Bekleidungsindustrie	13 713	11 463	13 308	12 672	14 223	119 061	128 503
	Nahrungs- und Genussmittelindustrien	204 010	190 632	203 164	201 159	204 805	1 605 972	1 701 950
68	Ernährungsindustrie	198 478	185 114	197 592	195 413	199 105	1 556 974	1 650 136
6811	darunter: Mühlenindustrie	26 527	28 734	29 408	29 351	28 949	236 101	234 415
6821	Zuckerindustrie	31 950	6 952	19 949	6 597	8 117	75 505	79 638
6827	Süßwarenindustrie	18 178	19 139	20 745	21 224	23 311	156 265	178 822
6831	Molkereien und Käseereien	16 058	17 305	16 556	18 367	17 535	145 647	153 726
6851	Fleischverarbeitende Industrie ..	5 760	6 295	6 289	6 799	6 909	50 430	55 716
6871	Brauereien	37 999	44 455	41 726	46 375	46 475	345 167	368 848
69	Tabakverarbeitende Industrie	5 532	5 518	5 572	5 746	5 700	48 998	51 814
	Industrie insgesamt	6 426 405	6 471 491	6 523 989	6 751 652	6 650 664	56 698 491	59 984 489

A 17. Strombilanz im September 1961

1000 kWh

Nr.	Industriegruppe und -zweig	Fremdbezug		Eigenerzeugung		Abgabe		Gesamtverbrauch
		aus dem öffentlichen Netz	von anderen Betrieben	aus Wasserkraft	aus Kohle- und sonstigen Kraftquellen	an das öffentliche Netz	an andere Betriebe	
21	Bergbau	301 389	84 852	5 358	1 997 444	1 143 193	250 005	995 845
2111	Steinkohlenbergbau	124 635	71 539	334	1 730 968	995 810	245 214	686 452
2114	Braunkohlen- und Pechkohlenbergbau	112 993	1 298	-	233 149	145 648	872	200 920
2130	Eisenerzbergbau	27 024	5 017	-	1 727	1	28	33 739
2140	Metallerzbergbau	6 750	2 649	2 723	-	289	1 647	10 186
2150	Kali- und Steinsalzbergbau, Salinen	16 692	4 280	1 703	31 303	1 402	2 231	50 345
2160	Erdöl- und Erdgasgewinnung	10 948	68	-	219	-	7	11 228
2170	Flußspat-, Schwespat-, Graphit- und sonstiger Bergbau	1 707	-	598	51	43	3	2 310
2180	Torfindustrie	640	1	-	27	-	3	665
	Grundstoff- und Produktionsgüterindustrien	2 573 733	318 678	63 445	1 543 386	193 010	125 993	4 180 239
25	Industrie der Steine und Erden	323 909	14 609	711	30 847	712	615	368 749
27	Eisenschaffende Industrie	402 044	138 314	1 384	385 664	8 127	77 388	841 891
2910	Eisen-, Stahl- und Tempergießereien	98 381	2 900	110	12 424	1 794	1 530	110 491
3010	Ziehereien und Kaltwalzwerke	58 789	136	1 085	6 778	283	6 414	60 091
28	NE-Metallindustrie	372 952	2 705	1 756	123 135	91 570	2 433	406 545
2950	Metallgießereien	8 177	6	44	-	-	121	8 106
22	Mineralölverarbeitung und Kohlenwertstoffindustrie	107 085	31 697	-	163 807	54 377	2 693	245 519
40	Chemische Industrie	1 050 767	125 804	40 156	561 086	29 246	32 687	1 715 880
53	Sägewerke und holzbearbeitende Industrie ..	31 197	844	3 399	10 827	2 940	289	43 038
55	Holzschliff, Zellstoff, Papier und Pappe erzeugende Industrie	63 286	1 559	14 727	242 002	3 961	1 762	315 851
59	Kautschuk u. Asbest verarbeitende Industrie.	57 146	104	73	6 816	-	61	64 078
	Investitionsgüterindustrien	663 678	15 827	3 728	102 738	7 506	10 832	767 633
31	Stahlbau (einschl. Leichtmetallbau)	24 950	1 480	30	113	-	62	26 511
32	Maschinenbau	177 518	1 491	821	14 417	969	8 997	184 281
33	Fahrzeugbau	133 319	870	41	84 366	5 819	50	212 727
34	Schiffbau	25 209	-	1	684	-	81	25 813
35	Luftfahrzeugbau	1 941	26	1	-	-	60	1 908
36	Elektrotechnische Industrie	153 776	3 224	351	1 177	32	672	157 824
37	Feinmechanische und optische sowie Uhrenindustrie	14 313	19	122	93	11	294	14 242
3020	Stahlverformung	52 530	1 680	1 226	36	430	438	54 604
38	Eisen-, Blech- und Metallwarenindustrie ...	80 122	7 037	1 135	1 852	245	178	89 723
	Verbrauchsgüterindustrien	391 716	12 552	17 268	94 902	8 999	5 297	502 142
51	Feinkeramische Industrie	30 471	45	124	1 310	19	17	31 914
52	Glasindustrie	54 145	7 596	150	1 824	142	608	62 965
54	Holzverarbeitende Industrie	28 830	154	503	10 546	455	417	39 161
39	Musikinstrumenten-, Spiel-, Schmuckwaren- und Sportgeräte-industrie	4 311	2	3	214	-	1	4 529
56	Papier- und Pappe verarbeitende Industrie ..	15 971	227	762	7 680	739	68	23 833
57	Druckerei- und Vervielfältigungsindustrie ..	27 167	126	47	13	14	63	27 276
58	Kunststoffverarbeitende Industrie	28 626	748	105	2 244	9	3	31 711
61	Ledererzeugende Industrie	6 776	51	22	7 086	101	104	13 730
62	Lederverarbeitende und Schuhindustrie	9 278	18	134	77	1	9	9 497
63	Textilindustrie	172 281	3 437	15 293	63 680	7 472	3 916	243 303
64	Bekleidungsindustrie	13 860	148	125	228	47	91	14 223
	Nahrungs- und Genußmittelindustrien	170 454	1 521	5 553	33 061	4 261	1 523	204 805
68	Ernährungsindustrie	164 766	1 520	5 539	33 046	4 248	1 518	199 105
6811	darunter: Mühlenindustrie	23 873	16	4 449	2 444	1 504	329	28 949
6821	Zuckerindustrie	2 890	46	72	7 379	2 210	60	8 117
6827	Süßwarenindustrie	22 203	552	1	609	-	54	23 311
6831	Molkereien und Käseereien	16 620	-	89	850	9	15	17 535
6851	Fleischverarbeitende Industrie ..	6 794	17	-	111	1	12	6 909
6871	Brauereien	38 126	293	472	8 187	432	171	46 475
69	Tabakverarbeitende Industrie	5 688	1	14	15	13	5	5 700
	Industrie insgesamt	4 100 970	433 430	95 352	3 771 531	1 356 969	393 650	6 650 664

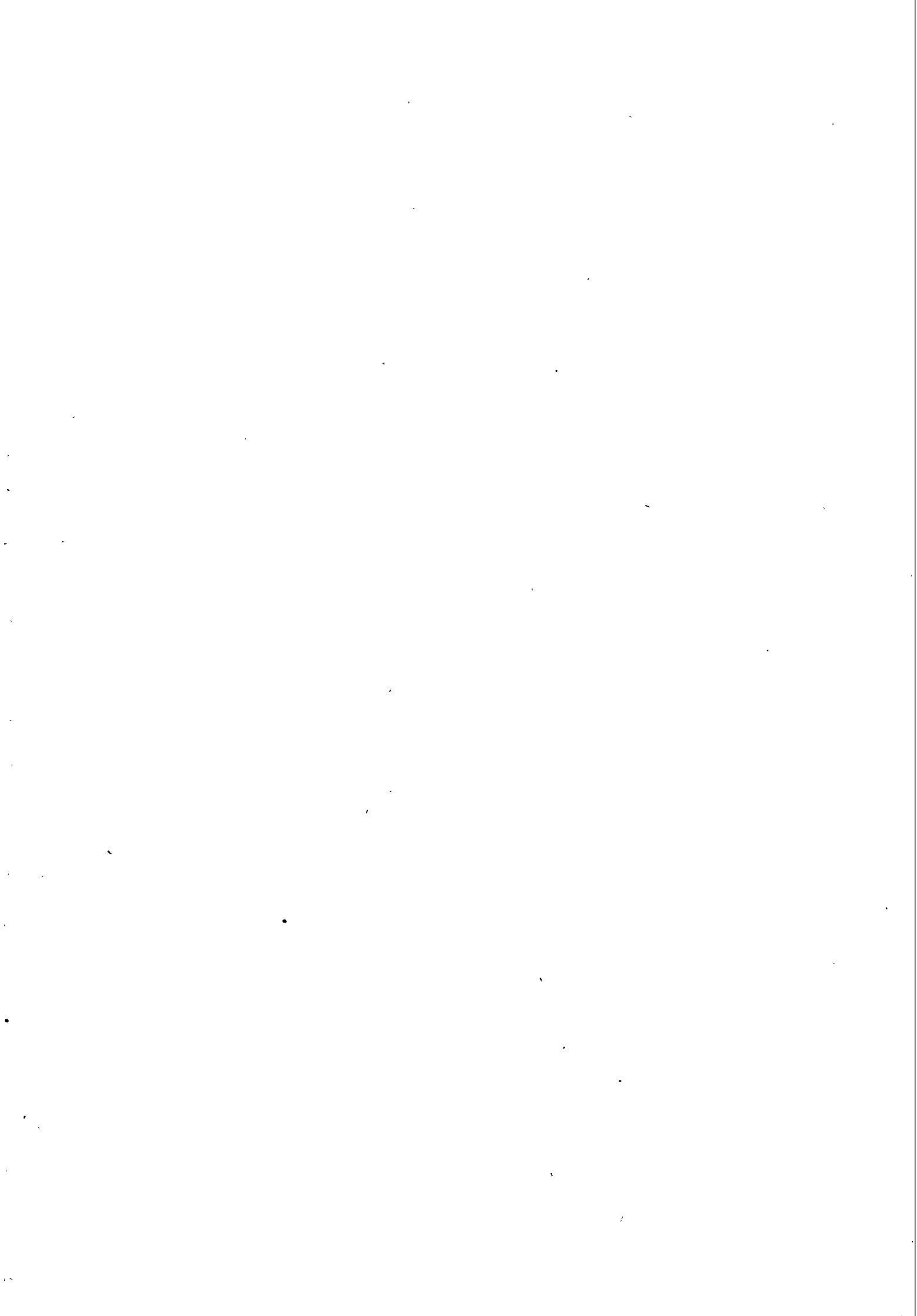

**B. Ergebnisse nach beteiligten
Industriegruppen und -zweigen
- Bundesgebiet ohne Berlin -**

B 1. Betriebe und Beschäftigte im September 1961

Nr.	Industriegruppe und -zweig	Betriebe 1)	Beschäftigte		
			insgesamt	Inhaber und Angestellte	Arbeiter
21	Bergbau	582 116	69 209	512 907
2111	Steinkohlenbergbau 2)	250	471 547	52 681	418 866
2114	Braunkohlen- und Pechkohlenbergbau 2)	68	41 731	5 135	36 596
2130	Eisenerzbergbau	67	18 627	2 306	16 321
2140	Metallergbergbau	19	4 945	730	4 215
2150	Kali- und Steinsalzbergbau, Salinen	39	22 715	3 255	19 460
2160	Erdöl- und Erdgasgewinnung	79	12 934	4 227	8 707
2170	Flußspat-, Schwespat-, Graphit- und sonstiger Bergbau	39	3 060	311	2 749
2180	Torfindustrie	112	6 557	564	5 993
	Grundstoff- und Produktionsgüterindustrien	1 782 125	363 304	1 418 821
25	Industrie der Steine und Erden 3)	268 932	37 682	231 250
2511	davon: Natursteinindustrie	1 140	40 232	5 109	35 123
2521	Sand- und Kiesindustrie	551	13 802	2 434	11 368
2527	Gewinnung und Aufbereitung von Schiefer, Rohton, Kaolin und sonstigen Mineralien	290	10 845	1 392	9 453
2531	Zementindustrie	105	22 209	3 818	18 391
2532	Kalkindustrie	230	15 684	2 480	13 204
2533	Gips- und Kreide-Industrie	91	3 533	683	2 850
2541	Ziegelindustrie	1 432	56 997	5 646	51 351
2542	Grobsteinzeugindustrie	59	5 519	674	4 845
2543	Feuerfeste Industrie	145	20 272	3 467	16 805
2550	Betonsteinindustrie	1 018	44 551	6 315	38 236
2561	Kalksandsteinindustrie	139	6 947	736	6 211
2562	Bims- und Bimssteinindustrie	350	10 399	1 749	8 650
2564	Isolier- u. Leichtbauplattenindustrie	88	3 668	538	3 130
2565	Asbestzementwarenindustrie
2590	Sonstige Industrien der Steine und Erden	221	14 274	2 641	11 633
27	Eisenschaffende Industrie	328 576	52 575	276 001
2710	davon: Hochofen-, Stahl- und Warmwalzwerke	175	303 895	47 865	256 030
2740	Schmiede-, Preß- und Hammerwerke	79	24 681	4 710	19 971
2910	Eisen-, Stahl- und Tempergießereien	915	177 198	23 061	154 137
3010	Ziehereien und Kaltwalzwerke	633	84 690	14 090	70 600
28	NE-Metallindustrie	86 005	16 849	69 156
2810	davon: Metallhütten und Umschmelzwerke	150	25 492	5 148	20 344
2850	Metallhalbzeugwerke	179	60 513	11 701	48 812
2950	Metallgießereien	672	36 476	5 244	31 232
22	Mineralölverarbeitung und Kohlenwertstoffindustrie	34 834	10 943	23 891
2210	davon: Mineralölverarbeitung 3)
2230	Braunkohlen- und Torfteerdestillation, Ölschieferverschmelzung und -verarbeitung	137	28 500	9 417	19 083
2250	Kohlenwertstoffindustrie 3)	105	6 334	1 526	4 808
40	Chemische Industrie	481 239	154 281	326 958
4010	davon: Chemische Industrie (ohne Chemiefaserindustrie) 3)	2 349	440 575	146 929	293 646
4090	Chemiefaserindustrie	19	40 664	7 352	33 312
53	Sägewerke und holzbearbeitende Industrie ..	.	91 633	14 803	76 830
5310	davon: Säge- u. Hobelwerke, Holzprägnieranstalten, Furnierwerke	3 617	66 233	11 416	54 817
5360	Sperrholzwerke, Holzfasern- und Holzspanplattenwerke	256	25 400	3 387	22 013
55	Holzschliff, Zellstoff, Papier und Pappe erzeugende Industrie	397	78 676	11 998	66 678
59	Kautschuk u. Asbest verarbeitende Industrie ..	.	113 866	21 778	92 088
5910	davon: Kautschukverarbeitende Industrie ..	324	106 384	20 000	86 384
5960	Asbestverarbeitende Industrie	53	7 482	1 778	5 704
	Investitionsgüterindustrien	3 188 493	721 376	2 467 117
31	Stahlbau (einschl. Leichtmetallbau)	205 600	47 489	158 111
3110	davon: Stahlhoch-, Stahlbrücken- u. Stahlwasserbau (einschl. Leichtmetallbau)	620	80 738	17 777	62 961
3120	Weichenbau	29	3 454	727	2 727
3130	Waggonbau	71	18 124	3 334	14 790
3140	Feld- und Industriebahnbau	43	4 179	883	3 296
3150	Dampfkessel-, Behälter- und Rohrleitungsbau	488	67 596	17 036	50 560
3160	Montage und Reparatur von Wärme-, Lüftungs- und gesundheitstechnischen Anlagen	499	31 509	7 732	23 777

Anmerkungen s.S.40

B 1. Betriebe und Beschäftigte im September 1961

Nr.	Industriegruppe und -zweig	Betriebe 1)	Beschäftigte		
			insgesamt	Inhaber und Angestellte	Arbeiter
	noch: Investitionsgüterindustrien				
32	Maschinenbau	5 374	995 257	252 259	742 998
33	Fahrzeugbau	404 461	71 250	333 211
3311	davon: Kraftwagenindustrie (einschl. Herstellung von Motoren und Straßenzugmaschinen).....	41	226 906	38 577	188 329
3317	Kraftradindustrie (einschl. Herstellung von Motoren und Mopeds)...	33	9 489	1 997	7 492
3330	Herstellung von Kraftfahrzeugteilen und -zubehör	322	103 028	18 625	84 403
3341	Herstellung von Aufbauten (z.B. Karosserien) und Anhängern	195	34 583	5 553	29 030
3347	Gespannfahrzeugbau	30	2 046	355	1 691
3350	Fahrrad- und Kinderwagenindustrie .	90	6 382	1 014	5 368
3390	Kraftfahrzeug- und Fahrrad-Reparaturwerkstätten	188	22 027	5 129	16 898
34	Schiffbau	190	86 327	12 887	73 440
35	Luftfahrzeugbau	53	19 366	6 453	12 913
36	Elektrotechnische Industrie	2 795	774 947	202 308	572 639
37	Feinmechanische und optische sowie Uhrenindustrie	152 763	32 025	120 738
3710	davon: Optische Industrie	184	24 144	5 557	18 587
3720	Foto-, projektions- und kinotechnische Industrie	139	41 833	8 839	32 994
3750	Feinmechanische Industrie	352	41 375	9 824	31 551
3760	Medizinmechanische und orthopädie-mechanische Industrie	185	11 640	2 673	8 967
3770	Uhrenindustrie	306	33 771	5 132	28 639
3020	Stahlverformung	1 737	146 870	23 851	123 019
38	Eisen-, Blech- und Metallwarenindustrie ..	.	402 902	72 854	330 048
3810	davon: Herstellung von Handelswaffen und Munition	51	10 232	1 608	8 624
3830	Heiz- und Kochgeräte-Industrie	201	30 572	6 126	24 446
3841	Stahlblechverarbeitung	1 141	83 306	15 751	67 555
3845	Stahlrohrmöbelindustrie	198	7 112	1 372	5 740
3846	NE-Metallblechwarenindustrie	211	13 022	2 667	10 355
3849	Feinblechpackungsindustrie	144	24 588	2 982	21 606
3850	Schloß- und Beschlagindustrie	492	43 254	7 112	36 142
3861	Fahrradteile- und Kraftradteile-Industrie	219	13 825	2 009	11 816
3867	Kraftwagenteile-Industrie	222	21 587	3 490	18 097
3870	Schneidwaren- und Besteckindustrie.	377	22 171	4 343	17 828
3881	Metallwarenindustrie (ohne Füllhalter- und Kugelschreiberindustrie).	740	58 077	10 770	47 307
3887	Metallkurzwarenindustrie	515	34 886	6 461	28 425
3888	Füllhalter- und Kugelschreiber-industrie	83	7 246	1 226	6 020
3891	Werkzeugindustrie	624	33 024	6 937	26 087
	Verbrauchsgüterindustrien	1 980 488	313 321	1 667 167
51	Feinkeramische Industrie'	94 009	13 411	80 598
5110	davon: Porzellanindustrie	104	33 053	3 885	29 168
5130	Steingut- u. Feinsteinzeugindustrie.	66	9 843	1 264	8 579
5140	Ton- und Töpferwarenindustrie	61	2 104	263	1 841
5150	Sanitärkeramische Industrie	19	5 738	810	4 928
5160	Herstellung von technischer und chemisch-technischer Keramik	58	13 886	2 085	11 801
5170	Baukeramische Industrie	44	17 863	1 952	15 911
5190	Schleifmittelindustrie	95	11 522	3 152	8 370
52	Glasindustrie	90 354	11 862	78 492
5210	davon: Flachglaserzeugende Industrie	25	15 847	2 519	13 328
5220	Hohlglaserzeugende Industrie	113	49 510	5 454	44 056
5290	Glasverarbeitende u. glasveredelnde Industrie	446	24 997	3 889	21 108
54	Holzverarbeitende Industrie	216 126	33 260	182 866
5410	davon: Holzbauten-u. Holzbautteile-Industrie	576	22 110	3 412	18 698
5420	Holz Möbel- u. Polstermöbelindustrie.	1 873	139 348	21 150	118 198
5430	Holzverpackungsmittelindustrie	448	8 759	1 048	7 711
5440	Sonstige Holzwarenindustrie	762	29 577	4 627	24 950
5460	Korb Möbel-, Korb- und Flechtwaren-industrie	96	2 658	417	2 241
5470	Pinself-, Besen- u. Bürstenindustrie.	188	9 925	1 824	8 101
5480	Kork-, Schnitzstoff- und Formstoff-industrie	90	3 749	782	2 967
39	Musikinstrumenten-, Spiel-, Schmuckwaren- und Sportgeräte-Industrie	57 665	9 986	47 679
3910	davon: Klavier-, Harmonium- und Orgelbau .	36	3 337	476	2 861
3920	Kleinmusikinstrumentenindustrie ...	49	4 944	846	4 098
3930	Spielwarenindustrie	396	23 432	3 485	19 947
3940	Turn- und Sportgeräte-Industrie ...	78	3 681	708	2 973
3950	Schmuckwarenindustrie	420	19 955	4 048	15 907
3960	Edelsteinindustrie	123	2 316	423	1 893

Anmerkung s.S.40

B 1. Betriebe und Beschäftigte im September 1961

Nr.	Industriegruppe und -zweig	Betriebe 1)	Beschäftigte		
			insgesamt	Inhaber und Angestellte	Arbeiter
noch: Verbrauchsgüterindustrien					
56	Papier und Pappe verarbeitende Industrie .	.	114 914	20 054	94 860
5611	davon: Tapetenindustrie	35	4 882	962	3 920
5620	Herstellung von Schreibwaren und Bürobedarf aus Papier und Pappe (einschl. Buchbinderei)	307	25 961	4 579	21 382
5630	Herstellung von Spezialpapieren und Verpackungsmitteln aus Papier und Pappe	871	64 073	10 268	53 805
5690	Sonstige Papier und Pappe verarbeitende Industrie	316	19 998	4 245	15 753
57	Druckerei- und Vervielfältigungsindustrie.	3 059	186 302	36 583	149 719
58	Kunststoffverarbeitende Industrie	1 427	105 313	20 493	84 820
61	Ledererzeugende Industrie	297	25 080	3 592	21 488
62	Lederverarbeitende und Schuhindustrie	143 962	19 875	124 087
6210	davon: Lederverarbeitende Industrie	750	40 373	6 623	33 750
6250	Schuhindustrie	762	103 589	13 252	90 337
63	Textilindustrie	4 444	598 642	97 013	501 629
64	Bekleidungsindustrie	348 121	47 192	300 929
6411	davon: Herren- und Knabenoberbekleidungsindustrie	951	99 602	11 977	87 625
6412	Damen-, Mädchen- und Kinderoberbekleidungsindustrie	1 428	91 394	12 761	78 633
6420	Wäsche-Industrie (einschl. Herstellung von Haus-, Bett- und Tischwäsche)	948	65 850	8 251	57 599
6490	Sonstige Bekleidungsindustrie	1 688	91 275	14 203	77 072
Nahrungs- und Genußmittelindustrien.....			499 543	123 530	376 013
68	Ernährungsindustrie	452 897	116 825	336 072
6811	davon: Mühlenindustrie	372	15 153	4 652	10 501
6813	Nährmittelindustrie	223	20 440	7 420	13 020
6815	Stärke- und Kartoffeltrocknungsindustrie	49	5 291	1 511	3 780
6817	Brotindustrie	340	21 427	3 411	18 016
6821	Zuckerindustrie	81	18 190	2 699	15 491
6824	Obst und Gemüse verarbeitende Industrie	551	30 156	5 622	24 534
6827	Süßwarenindustrie	473	72 829	11 801	61 028
6831	Molkereien und Käseereien	1 806	39 879	14 246	25 633
6835	Dauermilch-, Schmelzkäse- und Kaseinwerke	152	9 826	2 694	7 132
6841	Ölmühlenindustrie	41	6 342	1 708	4 634
6844	Margarine-Industrie	39	9 909	4 635	5 274
6847	Talgschmelzen und Schmalzsiedereien	34	528	126	402
6851	Fleischverarbeitende Industrie	337	30 657	6 666	23 991
6855	Fischverarbeitende Industrie	210	12 474	2 140	10 334
6861	Kaffeemittelindustrie	41	1 794	467	1 327
6865	Kaffee und Tee verarbeitende Industrie	186	14 149	7 449	6 700
6871	Brauereien	821	77 000	17 912	59 088
6872	Mälzereien	323	3 531	774	2 757
6873	Alkoholbrennereien und Spiritusreinigungsanstalten	130	2 919	946	1 973
6875	Spirituosenindustrie	413	12 322	5 386	6 936
6877	Weinverarbeitende Industrie	116	4 909	1 812	3 097
6879	Mineralbrunnen-, Mineralwasser- und Limonadenindustrie	673	25 536	6 074	19 462
6881	Essig-, Senf-,Essenzen- und Gewürzindustrie	263	7 639	3 449	4 190
6885	Eisgewinnung	119	657	119	538
6891	Futtermittelindustrie	221	9 340	3 106	6 234
69	Tabakverarbeitende Industrie	46 646	6 705	39 941
6911	davon: Zigarettenindustrie	27	10 850	2 450	8 400
6941	Zigarrenindustrie	362	32 354	3 198	29 156
6971	Rauch-, Kau- und Schnupftabakindustrie	57	3 442	1 057	2 385
Industrie insgesamt			8 032 765	1 590 740	6 442 025

1) Betriebe bzw. Betriebsteile. - 2) Einschl., 3) ohne Beschäftigte von Betrieben, die dem Kohlenbergbau angeschlossen sind.

B 2. Beschäftigte in zeitlicher Entwicklung

Nr.	Industriegruppe und -zweig	1960			1961	
		Durchschnitt 1)	August	September	August	September
21	Bergbau	618 688	610 441	606 743	585 664	582 116
2111	Steinkohlenbergbau 2).....	504 818	496 032	492 886	474 024	471 547
2114	Braunkohlen- und Pechkohlenbergbau 2).....	43 775	43 404	43 288	42 342	41 731
2130	Eisenerzbergbau.....	20 010	19 716	19 759	18 717	18 627
2140	Metallerzbergbau.....	5 194	5 082	5 106	4 997	4 945
2150	Kali- und Steinsalzbergbau, Salinen.....	22 132	22 173	22 091	22 808	22 715
2160	Erdöl- und Erdgasgewinnung.....	13 311	13 344	13 195	12 845	12 934
2170	Flußspat-, Schwefel-, Graphit- und sonstiger Bergbau.....	3 155	3 168	3 173	3 089	3 060
2180	Torfindustrie.....	6 293	7 522	7 245	6 842	6 557
	Grundstoff- und Produktionsgüterindustrien	1 710 710	1 739 744	1 741 689	1 789 260	1 782 125
25	Industrie der Steine und Erden 3)	255 822	268 496	266 970	269 661	268 932
2511	davon: Natursteinindustrie.....	39 917	42 792	42 580	40 555	40 232
2521	Sand- und Kiesindustrie.....	12 737	13 217	13 286	13 766	13 802
2527	Gewinnung und Aufbereitung von Schiefer, Rohton, Kaolin und sonstigen Mineralien.....	11 086	11 197	11 031	10 931	10 845
2531	Zementindustrie.....	21 623	21 943	21 839	22 243	22 209
2532	Kalkindustrie.....	16 112	16 285	16 219	15 713	15 684
2533	Gips- und Kreide-Industrie.....	3 534	3 571	3 579	3 553	3 533
2541	Ziegelindustrie.....	54 420	59 078	58 181	57 367	56 997
2542	Grobsteinzeugindustrie.....	5 263	5 301	5 273	5 546	5 519
2543	Feuerfeste Industrie.....	19 835	19 951	20 035	20 246	20 272
2550	Betonsteinindustrie.....	39 750	41 822	41 650	44 445	44 551
2561	Kalksandsteinindustrie.....	6 402	6 827	6 789	6 974	6 947
2562	Bims- und Bimssteinindustrie.....	8 906	9 940	9 831	10 443	10 399
2564	Isolier- u. Leichtbauplattenindustrie.....	3 466	3 532	3 530	3 641	3 668
2565	Asbestzementwarenindustrie.....					
2590	Sonstige Industrien der Steine und Erden.....	12 771	13 040	13 147	14 238	14 274
27	Eisenschaffende Industrie	316 193	320 247	321 149	329 342	328 576
2710	davon: Hochofen-, Stahl- und Warmwalzwerke.....	293 265	297 094	297 806	304 620	303 895
2740	Schmiede-, Preß- und Hammerwerke.....	22 928	23 153	23 343	24 722	24 681
2910	Eisen-, Stahl- und Tempergießereien.....	174 102	175 600	176 412	178 289	177 198
3010	Ziehereien und Kaltwalzwerke.....	82 437	82 971	83 322	85 431	84 690
28	NE-Metallindustrie	82 444	83 508	84 192	86 310	86 005
2810	davon: Metallhütten und Umschmelzwerke.....	24 878	25 277	25 351	25 466	25 492
2850	Metallhalbzeugwerke.....	57 566	58 231	58 841	60 844	60 513
2950	Metallgießereien.....	35 933	36 206	36 359	36 627	36 476
22	Mineralölverarbeitung und Kohlenwertstoffindustrie	33 563	34 413	34 226	34 802	34 834
2210	davon: Mineralölverarbeitung 3).....					
2230	Braunkohlen- und Torfteerdestillation, Ölschieferverschmelzung und -verarbeitung.....	27 395	28 135	28 014	28 471	28 500
2250	Kohlenwertstoffindustrie 3).....	6 168	6 278	6 212	6 331	6 334
40	Chemische Industrie	452 150	458 640	459 798	483 080	481 239
4010	davon: Chemische Industrie (ohne Chemiefaserindustrie) 3).....	414 278	420 405	421 142	442 495	440 575
4090	Chemiefaserindustrie.....	37 872	38 235	38 656	40 585	40 664
53	Sägewerke und holzbearbeitende Industrie ..	87 250	87 610	87 507	92 505	91 633
5310	davon: Säge- u. Hobelwerke, Holzimprägnieranstalten, Furnierwerke.....	61 924	62 287	61 994	67 036	66 233
5360	Sperrholzwerke, Holzfaser- und Holzspanplattenwerke.....	25 326	25 323	25 513	25 469	25 400
55	Holzschliff, Zellstoff, Papier und Pappe erzeugende Industrie	77 605	77 661	77 857	78 810	78 676
59	Kautschuk u. Asbest verarbeitende Industrie	113 211	114 392	113 897	114 403	113 866
5910	davon: Kautschukverarbeitende Industrie ..	106 000	106 996	106 512	106 866	106 384
5960	Asbestverarbeitende Industrie.....	7 211	7 396	7 385	7 537	7 482
	Investitionsgüterindustrien	3 011 200	3 051 042	3 069 560	3 194 306	3 188 493
31	Stahlbau (einschl. Leichtmetallbau)	189 607	191 249	192 674	204 481	205 600
3110	davon: Stahlhoch-, Stahlbrücken- u. Stahlwasserbau (einschl. Leichtmetallbau).....	72 935	74 256	74 811	80 734	80 738
3120	Weichenbau.....	3 556	3 497	3 557	3 500	3 454
3130	Waggonbau.....	18 548	18 541	18 674	18 367	18 124
3140	Feld- und Industriebahnbau.....	3 065	3 091	3 139	3 768	4 179
3150	Dampfkessel-, Behälter- und Rohrleitungsbau.....	62 164	62 624	62 979	66 763	67 596
3160	Montage und Reparatur von Wärme-, Lüftungs- und gesundheitstechnischen Anlagen.....	28 739	29 240	29 514	31 349	31 509

Anmerkungen s.S.43

B 2. Beschäftigte in zeitlicher Entwicklung

Nr.	Industriegruppe und -zweig	1960			1961	
		Durchschnitt 1)	August	September	August	September
	noch: Investitionsgüterindustrien					
32	Maschinenbau	919 171	931 681	937 588	996 662	995 257
33	Fahrzeugbau	402 528	409 435	409 184	405 247	404 461
3311	davon: Kraftwagenindustrie (einschl. Herstellung von Motoren und Straßenzugmaschinen).....	233 176	235 953	234 897	228 065	226 906
3317	Krafttradindustrie (einschl. Herstellung von Motoren und Mopeds)...	13 688	13 783	13 677	10 539	9 489
3330	Herstellung von Kraftfahrzeugteilen und -zubehör	91 271	94 119	95 270	101 497	103 028
3341	Herstellung von Aufbauten (z.B. Karosserien) und Anhängern	33 791	34 847	34 663	34 819	34 583
3347	Gespannfahrzeugbau	2 036	2 074	2 083	2 081	2 046
3350	Fahrrad- und Kinderwagenindustrie ..	7 342	7 189	7 028	6 322	6 382
3390	Kraftfahrzeug- und Fahrrad-Reparaturwerkstätten	21 224	21 470	21 566	21 924	22 027
34	Schiffbau	89 659	90 499	89 956	87 167	86 327
35	Luftfahrzeugbau	14 591	15 004	15 192	18 990	19 366
36	Elektrotechnische Industrie	708 956	722 074	731.504	775 113	774 947
37	Feinmechanische und optische sowie Uhrenindustrie	149 142	150 380	150 680	154 902	152 763
3710	davon: Optische Industrie	22 997	23 170	23 092	23 837	24 144
3720	Foto-, projektions- und kinotechnische Industrie	42 905	43 175	43 367	43 900	41 833
3750	Feinmechanische Industrie	38 659	39 530	39 642	41 441	41 375
3760	Medizinmechanische und orthopädie-mechanische Industrie	10 720	10 792	10 740	11 482	11 640
3770	Uhrenindustrie	33 861	33 713	33 839	34 242	33 771
3020	Stahlverformung	139 987	140 653	142 020	147 051	146 870
38	Eisen-, Blech- und Metallwarenindustrie ..	398 159	400 067	400 762	404 693	402 902
3810	davon: Herstellung von Handfeuerwaffen und Munition	9 721	9 858	9 836	10 249	10 232
3830	Heiz- und Kochgeräte-Industrie	30 710	30 494	30 616	30 307	30 572
3841	Stahlblechverarbeitung	80 899	81 922	82 107	83 583	83 306
3845	Stahlrohrmöbelindustrie	7 003	6 883	6 829	7 068	7 112
3846	NE-Metallblechwarenindustrie	12 215	12 176	12 380	12 906	13 022
3849	Feinblechpackungindustrie	24 551	25 002	24 725	24 378	24 588
3850	Schloß- und Beschlagindustrie	43 845	44 184	44 172	44 041	43 254
3861	Fahrradteile- und Krafttradteile-Industrie	16 638	16 618	16 518	14 486	13 825
3867	Kraftwagenteile-Industrie	20 350	20 795	20 931	21 777	21 587
3870	Schneidwaren- und Besteckindustrie.	21 853	21 802	21 839	22 045	22 171
3881	Metallwarenindustrie (ohne Füllhalter- und Kugelschreiberindustrie).	56 254	56 320	56 637	58 106	58 077
3887	Metallkurzwarenindustrie	35 636	35 528	35 413	35 427	34 886
3888	Füllhalter- und Kugelschreiber-industrie	7 254	7 031	7 148	7 295	7 246
3891	Werkzeugindustrie	31 230	31 454	31 611	33 025	33 024
	Verbrauchsgüterindustrien	1 955 511	1 953 997	1 961 072	1 984 166	1 980 488
51	Feinkeramische Industrie	92 282	92 388	92 733	94 321	94 009
5110	davon: Porzellanindustrie	33 503	33 229	33 353	33 192	33 053
5130	Steingut- u. Feinsteingutindustrie ..	9 752	9 850	9 851	9 722	9 843
5140	Ton- und Töpferwarenindustrie	2 138	2 069	2 044	2 104	2 104
5150	Sanitärkeramische Industrie	5 976	5 976	5 973	5 756	5 738
5160	Herstellung von technischer und chemisch-technischer Keramik	12 971	12 933	12 989	14 061	13 886
5170	Baukeramische Industrie	17 248	17 424	17 536	17 896	17 863
5190	Schleifmittelindustrie	10 702	10 907	10 997	11 590	11 522
52	Glasindustrie	88 565	88 630	89 144	90 981	90 354
5210	davon: Flachglaserzeugende Industrie	15 373	15 657	15 534	15 735	15 847
5220	Hohlglaserzeugende Industrie	48 461	48 321	48 680	50 007	49 510
5290	Glasverarbeitende u. glasveredelnde Industrie	24 731	24 652	24 930	25 239	24 997
54	Holzverarbeitende Industrie	217 847	216 912	217 980	216 889	216 126
5410	davon: Holzbauten-u.Holzbautteile-Industrie	21 418	21 841	21 654	22 205	22 110
5420	Holz Möbel- u. Polstermöbelindustrie.	141 290	140 383	141 705	139 621	139 348
5430	Holzverpackungsmittelindustrie	9 329	9 269	9 160	8 846	8 759
5440	Sonstige Holzwarenindustrie	28 629	28 419	28 450	29 737	29 577
5460	Korbmöbel-, Korb- und Flechtwaren-industrie	3 194	3 148	3 120	2 751	2 658
5470	Pinseel-, Besen- u. Bürstenindustrie.	9 920	9 887	9 872	9 942	9 925
5480	Kork-, Schnitzstoff- und Formstoff-industrie	4 067	3 965	4 019	3 787	3 749
39	Musikinstrumenten-, Spiel-, Schmuckwaren- und Sportgeräte-Industrie	56 952	56 894	57 558	57 386	57 665
3910	davon: Klavier-, Harmonium- und Orgelbau ..	3 210	3 172	3 276	3 334	3 337
3920	Kleinmusikinstrumentenindustrie ...	5 221	5 155	5 156	4 909	4 944
3930	Spielwarenindustrie	22 142	22 376	22 841	23 254	23 432
3940	Turn- und Sportgeräte-Industrie ...	3 793	3 731	3 794	3 589	3 681
3950	Schmuckwarenindustrie	20 053	19 955	19 979	19 969	19 955
3960	Edelsteinindustrie	2 533	2 505	2 512	2 331	2 316

Anmerkung s.S.43

B 2. Beschäftigte in zeitlicher Entwicklung

Nr.	Industriegruppe und -zweig	1960			1961	
		Durchschnitt 1)	August	September	August	September
	noch: Verbrauchsgüterindustrien					
56	Papier und Pappe verarbeitende Industrie ..	108 795	109 132	110 025	114 142	114 914
5611	davon: Tapetenindustrie	4 611	4 645	4 575	4 755	4 882
5620	Herstellung von Schreibwaren und Bürobedarf aus Papier und Pappe (einschl. Buchbinderei)	24 452	24 148	24 643	25 087	25 961
5630	Herstellung von Spezialpapieren und Verpackungsmitteln aus Papier und Pappe	60 470	61 051	61 575	64 471	64 073
5690	Sonstige Papier und Pappe verarbei- tende Industrie	19 262	19 288	19 232	19 829	19 998
57	Druckerei- und Vervielfältigungsindustrie.	177 206	178 182	179 246	186 056	186 302
58	Kunststoffverarbeitende Industrie	94 456	95 954	96 865	105 665	105 313
61	Ledererzeugende Industrie	26 310	25 870	25 782	25 177	25 080
62	Lederverarbeitende und Schuhindustrie	145 665	144 991	145 176	144 234	143 962
6210	davon: Lederverarbeitende Industrie	39 847	39 486	39 855	40 431	40 373
6250	Schuhindustrie	105 818	105 505	105 321	103 803	103 589
63	Textilindustrie	613 660	612 972	612 394	601 941	598 642
64	Bekleidungsindustrie	333 773	332 072	334 169	347 374	348 121
6411	davon: Herren- und Knabenoberbekleidungs- industrie	91 833	91 555	91 591	99 813	99 602
6412	Damen-, Mädchen- und Kinderoberbe- kleidungsindustrie	85 533	83 901	84 297	90 398	91 394
6420	Wäsche-Industrie (einschl. Herstel- lung von Haus-, Bett- und Tisch- wäsche)	66 717	67 050	67 501	65 740	65 850
6490	Sonstige Bekleidungsindustrie	89 690	89 566	90 780	91 423	91 275
	Nahrungs- und Genußmittelindustrien.....	479 892	487 552	496 064	494 073	499 543
68	Ernährungsindustrie	426 119	434 330	443 620	446 946	452 897
6811	davon: Mühlenindustrie	14 989	15 102	15 119	15 136	15 153
6813	Nährmittelindustrie	19 959	19 973	19 992	20 922	20 440
6815	Stärke- und Kartoffeltrocknungs- industrie	4 768	4 671	5 011	5 191	5 291
6817	Brotindustrie	20 942	21 455	21 255	21 720	21 427
6821	Zuckerindustrie	16 698	14 593	20 876	15 312	18 190
6824	Obst und Gemüse verarbeitende Industrie	24 208	30 396	28 785	30 658	30 156
6827	Süßwarenindustrie	66 503	66 496	72 189	68 290	72 829
6831	Molkereien und Käseereien	38 685	39 208	38 963	40 042	39 879
6835	Dauermilch-, Schmelzkäse- und Käseinwerke	9 198	9 659	9 265	9 887	9 826
6841	Ölmühlenindustrie	6 463	6 504	6 452	6 451	6 342
6844	Margarine-Industrie	9 710	9 643	9 689	9 985	9 909
6847	Talgschmelzen und Schmalziedereien	475	475	479	536	528
6851	Fleischverarbeitende Industrie	28 606	28 726	28 940	30 649	30 657
6855	Fischverarbeitende Industrie	13 110	13 041	13 197	12 219	12 474
6861	Kaffeemittelindustrie	1 886	1 885	1 864	1 755	1 794
6865	Kaffee und Tee verarbeitende Industrie	13 265	13 279	13 363	14 004	14 149
6871	Brauereien	71 829	74 357	73 575	77 611	77 000
6872	Mälzereien	3 915	3 492	3 678	3 406	3 531
6873	Alkoholbrennereien und Spiritus- reinigungsanstalten	3 029	2 969	2 905	2 954	2 919
6875	Spirituosenindustrie	12 269	12 061	12 466	12 033	12 322
6877	Weinverarbeitende Industrie	4 856	4 695	4 773	4 785	4 909
6879	Mineralbrunnen-, Mineralwasser- und Limnadenindustrie	23 754	24 626	23 895	25 845	25 536
6881	Essig-, Senf-,Essenzen- und Gewürz- industrie	7 211	7 270	7 191	7 515	7 639
6885	Eisgewinnung	653	687	678	654	657
6891	Futtermittelindustrie	9 138	9 067	9 020	9 386	9 340
69	Tabakverarbeitende Industrie	53 773	53 222	52 444	47 127	46 646
6911	davon: Zigarettenindustrie	10 785	10 963	10 810	10 991	10 850
6941	Zigarrenindustrie	39 276	38 455	37 890	32 619	32 354
6971	Rauch-, Kau- und Schnupftabak- industrie	3 712	3 804	3 744	3 517	3 442
	Industrie insgesamt	7 776 001	7 842 776	7 875 128	8 047 469	8 032 765

1) Durchschnitt errechnet aus 12 Monaten. - 2) Einschl., 3) ohne Beschäftigte von Betrieben, die dem Kohlenbergbau angeschlossen sind.

B 3. Umsatz in zeitlicher Entwicklung

1000 DM

Nr.	Industriegruppe und -zweig	1960			1961		Januar bis September	
		Monats- durch- schnitt	August	September	August	September	1960	1961
							1960	1961
21	Bergbau	914 263	892 060	895 749	899 931	873 432	8117 474	8086 232
2111	Steinkohlenbergbau	668 006	639 651	648 741	649 943	625 117	5920 832	5843 908
2114	Braunkohlen- und Pechkohlenbergbau	80 434	79 529	80 963	85 220	86 179	692 736	781 477
2130	Eisenerzbergbau	35 899	36 359	35 955	31 004	29 501	325 302	281 579
2140	Metallerzbergbau	5 510	5 587	5 454	4 506	5 047	50 927	41 007
2150	Kali- und Steinsalzbergbau, Salinen	48 149	51 227	48 994	52 618	49 664	440 802	450 294
2160	Erdöl- und Erdgasgewinnung	65 654	68 665	62 802	65 245	65 396	591 288	594 732
2170	Flußspat-, Schwefel-, Graphit- und sonstiger Bergbau	4 528	4 581	5 392	4 409	4 416	41 422	38 802
2180	Torfindustrie	6 083	6 461	7 448	6 986	8 112	54 165	54 433
	Grundstoff- und Produktionsgüterindustrien	6667 474	7028 046	7157 080	7093 197	7089 019	59271 064	62582 600
25	Industrie der Steine und Erden	614 752	723 163	720 540	817 166	793 942	5481 671	6212 410
2511	davon: Natursteinindustrie	64 506	78 925	82 351	91 168	92 663	555 348	637 897
2521	Sand- und Kiesindustrie	35 397	42 654	43 631	49 970	48 470	310 204	370 144
2527	Gewinnung und Aufbereitung von Schiefer, Rohton, Kaolin und sonstigen Mineralien	15 054	16 376	16 238	17 410	17 355	133 849	144 310
2531	Zementindustrie	126 189	151 823	148 886	168 196	159 974	1153 565	1279 665
2532	Kalkindustrie	43 749	48 368	48 544	49 629	48 405	395 633	411 255
2533	Gips- und Kreide-Industrie	7 055	8 001	7 923	8 695	8 418	63 792	71 155
2541	Ziegelindustrie	84 684	101 382	97 358	111 146	105 389	756 647	829 381
2542	Grobsteinzeugindustrie	12 676	13 627	13 622	16 352	14 053	114 118	122 148
2543	Feuerfeste Industrie	41 761	44 560	42 551	47 699	46 903	367 115	423 392
2550	Betonsteinindustrie	85 846	99 072	102 214	118 908	119 521	750 497	893 038
2561	Kalksandsteinindustrie	19 226	23 167	22 273	27 288	25 355	177 453	202 398B
2562	Bims- und Bimssteinindustrie	28 220	35 011	32 567	41 713	38 876	256 530	302 682
2564	Isolier- u. Leichtbauplattenindustrie	9 096	10 590	10 479	11 464	11 358	83 251	86 763
2565	Asbestzementwarenindustrie							
2590	Sonstige Industrien der Steine und Erden	41 293	49 607	51 923	57 528	57 202	363 669	438 182
27	Eisenschaffende Industrie	1536 336	1609 178	1634 923	1494 550	1453 286	13802 260	13755 592
2710	davon: Hochofen-, Stahl- und Warmwalzwerke	1461 754	1535 574	1556 399	1409 408	1368 752	13150 528	12974 670
2740	Schmiede-, Press- und Hammerwerke	74 582	73 604	78 524	85 142	84 534	651 732	780 922
2910	Eisen-, Stahl- und Tempergießereien	301 977	300 959	337 538	322 870	335 697	2624 497	2948 213
3010	Ziehereien und Kaltwalzwerke	385 380	389 450	413 595	377 948	373 340	3418 883	3642 350
28	NE-Metallindustrie	391 178	400 345	417 017	383 700	406 682	3450 500	3543 235
2810	davon: Metallhütten und Umschmelzwerke	179 499	180 537	186 523	175 210	195 641	1592 733	1565 358
2850	Metallhalbzeugwerke	211 679	219 808	230 494	208 490	211 041	1857 767	1977 877
2950	Metallgießereien	66 823	67 706	71 221	66 330	65 526	583 033	633 774
22	Mineralölverarbeitung und Kohlenwertstoff- industrie	712 604	813 438	771 319	862 404	840 298	6279 727	7055 864
2210	davon: Mineralölverarbeitung							
2230	Braunkohlen- und Torfsteerdestillation, Ölschieferverschmelzung und -verarbeitung	643 886	737 536	703 907	804 039	783 994	5670 422	6551 195
2250	Kohlenwertstoffindustrie	68 718	75 902	67 412	58 365	56 304	609 305	504 669
40	Chemische Industrie	1862 206	1891 805	1927 076	1917 803	1961 347	16642 906	17358 655
4010	davon: Chemische Industrie (ohne Chemie- faserindustrie)	1718 148	1757 522	1782 113	1763 271	1797 233	15360 335	15975 691
4090	Chemiefaserindustrie	144 058	134 283	144 963	154 532	164 114	1282 571	1382 964
53	Sägewerke und holzbearbeitende Industrie ..	218 390	234 235	240 490	253 438	251 979	1937 731	2147 171
5310	davon: Säge- u. Hobelwerke, Holzimprägnier- anstalten, Furnierwerke	154 136	169 736	171 322	188 897	185 088	1371 135	1548 080
5360	Sperrholzwerke, Holzfasern- und Holz- spanplattenwerke	64 254	64 499	69 168	64 541	66 891	566 596	599 091
55	Holzschliff, Zellstoff, Papier und Pappe erzeugende Industrie	282 042	298 948	298 093	295 904	284 764	2508 830	2582 081
59	Kautschuk u. Asbest verarbeitende Industrie ..	295 786	298 819	325 268	301 084	322 158	2541 026	2703 255
5910	davon: Kautschukverarbeitende Industrie	280 992	283 380	309 817	286 183	307 118	2411 228	2561 359
5960	Asbestverarbeitende Industrie	14 794	15 439	15 451	14 901	15 040	129 798	141 896
	Investitionsgüterindustrien	7072 569	6839 913	7869 135	7580 967	8521 326	61192 085	69448 661
31	Stahlbau (einschl. Leichtmetallbau)	401 714	364 758	547 152	469 149	556 279	3353 611	3844 260
3110	davon: Stahlhoch-, Stahlbrücken- u. Stahl- wasserbau (einschl. Leichtmetall- bau)	142 998	137 201	177 220	164 599	211 164	1209 118	1429 730
3120	Weichenbau	8 116	8 428	9 607	7 815	8 310	72 482	73 429
3130	Waggonbau	33 537	29 756	32 729	42 519	48 714	301 187	341 146
3140	Feld- und Industriebahnbau	7 870	7 793	9 408	9 006	12 884	68 145	81 954
3150	Dampfkessel-, Behälter- und Rohr- leitungsbau	144 991	125 132	253 940	178 196	198 361	1200 014	1341 655
3160	Montage und Reparatur von Wärme-, Lüftungs- und gesundheitstechni- schen Anlagen	64 202	56 448	64 248	67 014	76 846	502 665	576 346

B 3. Umsatz in zeitlicher Entwicklung

1 000 DM

Nr.	Industriegruppe und -zweig	1960			1961		Januar bis September	
		Monats- durch- schnitt	August	September	August	September	1960	1961
	noch: Investitionsgüterindustrien							
32	Maschinenbau	2069 821	1986 061	2238 857	2337 481	2562 981	17816 498	21088 162
33	Fahrzeugbau	1393 856	1265 577	1439 393	1389 351	1563 401	12318 430	13639 606
3311	davon: Kraftwagenindustrie (einschl. Her- stellung von Motoren und Straßen- zugmaschinen)	985 725	874 343	1007 221	980 193	1136 002	8695 628	9735 447
3317	Krafttradindustrie (einschl. Her- stellung von Motoren und Mopeds) ..	40 281	32 600	37 397	24 228	25 451	386 376	293 303
3330	Herstellung von Kraftfahrzeugteilen und -zubehör	234 968	232 568	250 020	246 770	254 502	2074 684	2285 269
3341	Herstellung von Aufbauten (z.B. Karosserien) und Anhängern	76 061	72 503	83 239	80 811	85 208	652 080	776 739
3347	Gespannfahrzeugbau	7 063	7 522	7 912	7 852	8 186	65 454	69 576
3350	Fahrrad- und Kinderwagenindustrie .	16 469	13 122	15 472	13 309	15 925	153 679	158 878
3390	Kraftfahrzeug- und Fahrrad-Repara- turwerkstätten	33 289	32 919	38 132	36 188	38 127	290 529	320 394
34	Schiffbau	204 126	275 286	225 711	170 808	167 706	1850 414	1690 858
35	Luftfahrzeugbau	21 189	12 975	16 488	20 060	28 773	150 656	243 589
36	Elektrotechnische Industrie	1571 020	1553 160	1863 704	1711 094	2059 865	13514 683	15296 033
37	Feinmechanische und optische sowie Uhren- industrie	216 043	200 230	231 498	219 025	250 098	1863 468	2104 595
3710	davon: Optische Industrie	27 388	25 763	27 634	29 227	34 458	241 384	285 981
3720	Foto-, projektions- und kinotech- nische Industrie	59 871	58 268	58 297	56 639	60 121	518 966	548 990
3750	Feinmechanische Industrie	62 789	58 094	69 697	65 312	74 933	544 627	636 310
3760	Medizinmechanische und orthopädie- mechanische Industrie	15 388	13 835	15 486	16 850	17 895	135 891	157 175
3770	Uhrenindustrie	50 607	44 270	60 384	50 997	62 691	422 600	476 139
3020	Stahlverformung	350 607	333 546	373 313	366 455	375 380	3064 193	3479 081
38	Eisen-, Blech- und Metallwarenindustrie ..	844 193	848 320	933 019	897 544	956 843	7260 132	8062 477
3810	davon: Herstellung von Handelswaffen und Munition	24 285	27 238	25 733	27 945	25 926	204 589	253 515
3830	Heiz- und Kochgeräte-Industrie	66 951	76 582	86 137	80 043	87 978	547 715	591 681
3841	Stahlblechverarbeitung	206 147	209 806	227 740	227 300	235 675	1787 506	2017 304
3845	Stahlrohrmöbelindustrie	15 480	14 030	14 930	16 425	16 284	139 691	157 783
3846	NE-Metallblechwarenindustrie	26 191	26 221	29 693	28 351	29 453	227 796	250 436
3849	Feinblechpackungsindustrie	57 328	74 613	67 366	75 699	73 548	501 532	540 106
3850	Schloß- und Beschlagindustrie	86 610	81 825	93 707	86 350	95 832	756 255	845 098
3861	Fahrradteile- und Krafttradteile- Industrie	31 189	27 209	30 449	21 258	23 805	282 946	240 559
3867	Kraftwagenteile-Industrie	49 323	48 154	50 822	48 963	53 695	433 197	490 392
3870	Schneidwaren- und Besteckindustrie.	39 425	34 455	42 711	36 413	44 751	313 748	344 590
3881	Metallwarenindustrie (ohne Füllhal- ter- und Kugelschreiberindustrie).	112 200	109 308	124 774	119 970	127 943	950 593	1069 260
3887	Metallkurzwarenindustrie	56 191	53 808	60 850	55 208	57 719	490 832	529 792
3888	Füllhalter- und Kugelschreiber- industrie	10 891	9 370	12 113	10 925	13 098	88 306	103 472
3891	Werkzeugindustrie	61 982	55 701	65 994	62 694	71 136	535 426	628 489
	Verbrauchsgüterindustrien	3968 181	3880 634	4462 492	4217 382	4663 279	34198 829	37307 479
51	Feinkeramische Industrie	129 468	135 337	141 351	144 836	144 412	1133 439	1251 463
5110	davon: Porzellanindustrie	32 016	32 201	34 027	35 344	35 748	275 945	308 501
5130	Steingut- u. Feinstzeugindustrie	9 620	9 826	11 727	9 499	10 932	82 201	87 304
5140	Ton- und Töpferwarenindustrie	2 277	2 270	2 360	2 377	2 454	20 282	21 569
5150	Sanitärkeramische Industrie	9 531	10 760	10 699	10 723	10 583	84 715	90 552
5160	Herstellung von technischer und chemisch-technischer Keramik	13 720	14 382	14 824	16 501	15 234	120 708	141 235
5170	Baukeramische Industrie	30 834	33 181	34 199	36 891	36 869	273 405	302 832
5190	Schleifmittelindustrie	31 470	32 717	33 515	33 501	32 592	276 183	299 470
52	Glasindustrie	174 246	182 007	187 796	177 102	190 788	1513 960	1608 416
5210	davon: Flachglaserzeugende Industrie	35 253	37 282	38 999	38 054	37 763	310 657	301 456
5220	Hohlglaserzeugende Industrie	80 988	87 590	85 118	78 386	86 876	702 955	754 323
5290	Glasverarbeitende u. glasveredelnde Industrie	58 005	57 135	63 679	60 662	66 149	500 348	552 637
54	Holzverarbeitende Industrie	433 743	432 241	486 031	466 002	512 029	3671 560	4068 204
5410	davon: Holzbauten-u. Holzbauteile-Industrie	49 636	53 550	55 450	58 436	63 940	428 622	473 750
5420	Holzöbel- u. Polstermöbelindustrie.	289 648	282 854	329 487	309 250	347 142	2417 379	2706 585
5430	Holzverpackungsmittelindustrie	18 540	19 413	19 789	18 344	17 894	164 288	162 026
5440	Sonstige Holzwarenindustrie	45 702	46 705	49 307	50 546	52 768	393 487	446 710
5460	Korbmöbel-, Korb- und Flechtwaren- industrie	6 146	5 940	6 431	5 531	5 767	55 123	51 241
5470	Pinself-, Besen- u. Bürstenindustrie.	16 234	16 101	17 483	17 246	17 763	142 089	160 068
5480	Kork-, Schnitzstoff- und Formstoff- industrie	7 837	7 678	8 084	6 649	6 755	70 572	67 824
39	Musikinstrumenten-, Spiel-, Schmuckwaren- und Sportgeräte-Industrie	96 726	99 861	118 932	109 496	126 888	790 819	907 192
3910	davon: Klavier-, Harmonium- und Orgelbau	5 218	4 576	5 630	4 347	5 888	43 578	47 921
3920	Kleinmusikinstrumentenindustrie ..	6 274	4 409	7 035	4 939	6 934	52 228	51 719
3930	Spielwarenindustrie	36 263	45 041	50 732	47 396	53 686	288 649	333 128
3940	Turn- und Sportgeräte-Industrie ...	7 956	6 268	6 407	6 831	7 405	69 598	76 018
3950	Schmuckwarenindustrie	35 299	34 586	42 671	40 801	47 358	286 784	347 990
3960	Edelsteinindustrie	5 716	4 981	6 457	5 182	5 617	49 982	50 416

B 3. Umsatz in zeitlicher Entwicklung 1 000 DM

Nr.	Industriegruppe und -zweig	1960			1961		Januar bis September	
		Monats- durch- schnitt	August	September	August	September	1960	1961
	noch: Verbrauchsgüterindustrien							
56	Papier und Pappe verarbeitende Industrie ..	272 541	272 867	289 175	294 667	306 478	2368 344	2581 582
5611	davon: Tapetenindustrie	14 329	12 731	13 057	10 645	12 096	141 634	119 426
5620	Herstellung von Schreibwaren und Bürobedarf aus Papier und Pappe (einschl. Buchbinderei)	41 447	37 865	45 189	42 259	48 997	336 553	379 384
5630	Herstellung von Spezialpapieren und Verpackungsmitteln aus Papier und Pappe	163 366	168 741	175 223	185 403	185 444	1425 331	1587 046
5690	Sonstige Papier und Pappe verarbei- tende Industrie	53 399	53 530	55 706	56 360	59 941	464 826	495 726
57	Druckerei- und Vervielfältigungsindustrie.	323 460	308 790	344 202	348 878	378 371	2765 231	3099 146
58	Kunststoffverarbeitende Industrie	248 600	253 204	271 282	282 049	289 052	2153 340	2508 485
61	Ledererzeugende Industrie	85 031	85 900	92 944	90 856	88 979	737 083	796 248
62	Lederverarbeitende und Schuhindustrie	261 730	264 744	305 216	296 259	320 972	2258 368	2396 340
6210	davon: Ledererarbeitende Industrie	74 139	69 221	85 485	78 215	90 369	602 638	682 736
6250	Schuhindustrie	187 591	195 523	219 731	218 044	230 603	1655 730	1713 604
63	Textilindustrie	1365 204	1308 882	1533 878	1334 323	1530 667	11893 804	12338 710
64	Bekleidungsindustrie	577 432	536 801	691 685	672 914	774 643	4912 881	5751 693
6411	davon: Herren- und Knabenoberbekleidungs- industrie	155 596	141 827	186 249	181 041	211 423	1308 179	1539 811
6412	Damen-, Mädchen- und Kinderoberbe- kleidungsindustrie	148 006	151 552	194 033	202 955	223 084	1296 559	1569 615
6420	Wäsche-Industrie (einschl. Herstel- lung von Haus-, Bett- und Tisch- wäsche)	98 288	77 732	110 628	92 560	121 757	822 934	896 087
6490	Sonstige Bekleidungsindustrie	175 542	165 690	200 775	196 358	218 379	1485 209	1746 180
	Nahrungs- und Genußmittelindustrien.....	2893 818	3044 029	2980 416	3281 181	3290 298	25565 037	27280 252
68	Ernährungsindustrie	2506 696	2629 167	2581 679	2855 341	2881 488	22123 951	23684 166
6811	davon: Mühlenindustrie	201 650	248 083	194 524	233 194	212 730	1794 627	1784 143
6813	Mehrmittelindustrie	90 356	90 688	92 332	100 773	95 908	819 643	875 230
6815	Stärke- und Kartoffeltrocknungs- industrie	24 471	23 758	26 534	27 363	31 510	220 515	244 356
6817	Brotindustrie	60 372	60 848	60 484	66 973	64 804	537 967	581 589
6821	Zuckerindustrie	155 694	177 106	175 477	176 800	167 840	1345 242	1340 138
6824	Obst und Gemüse verarbeitende Industrie	80 503	90 161	95 942	103 735	122 101	706 322	786 675
6827	Süßwarenindustrie	200 006	192 316	239 667	214 162	277 473	1658 426	1846 560
6831	Molkereien und Käseereien	359 924	375 572	357 942	414 039	395 627	3320 888	3524 862
6835	Dauermilch-, Schmelzkäse- und Käseerwerke	87 380	92 031	89 858	102 344	101 112	785 307	839 647
6841	Ölmühlenindustrie	77 515	70 670	76 357	86 829	81 003	677 030	717 336
6844	Margarine-Industrie	104 594	104 956	99 817	99 787	92 337	926 053	875 804
6847	Talggeschmelzen und Schmalziedereien	3 098	3 175	3 037	4 122	3 501	26 572	29 801
6851	Fleischverarbeitende Industrie	179 883	184 042	192 280	218 498	221 409	1551 766	1841 378
6855	Fischverarbeitende Industrie	37 379	33 550	40 848	34 937	38 572	305 373	318 158
6861	Kaffeemittelindustrie	7 943	7 604	7 280	8 134	7 760	72 622	70 578
6865	Kaffee und Tee verarbeitende Industrie	153 466	152 476	149 054	175 246	162 326	1318 041	1483 873
6871	Brauereien	324 347	380 370	338 149	406 193	404 648	2962 173	3205 447
6872	Mälzereien	19 426	21 210	19 075	22 423	19 297	183 418	179 852
6873	Alkoholbrennereien und Spiritus- reinigungsanstalten	11 651	10 591	9 979	11 850	11 680	98 434	116 585
6875	Spiritosenindustrie	105 723	91 226	106 810	103 225	110 042	819 644	880 276
6877	Weinverarbeitende Industrie	25 683	19 327	24 504	21 318	25 554	196 204	208 997
6879	Mineralbrunnen-, Mineralwasser- und Limonadenindustrie	56 282	67 322	53 838	75 009	84 580	537 646	600 380
6881	Essig-, Senf-,Essenzen- und Gewürz- industrie	28 612	31 338	30 350	33 256	38 320	253 570	283 333
6885	Eisgewinnung	992	1 490	1 341	1 396	1 423	9 137	8 664
6891	Futtermittelindustrie	109 746	99 257	96 200	113 735	109 931	997 331	1040 504
69	Tabakverarbeitende Industrie	387 122	414 862	398 737	425 840	408 810	3441 086	3596 086
6911	davon: Zigarettenindustrie	313 603	340 587	321 034	356 089	335 894	2807 718	2971 177
6941	Zigarrenindustrie	58 301	58 278	62 847	55 659	58 382	494 552	496 530
6971	Rauch-, Kau- und Schnupftabak- industrie	15 218	15 997	14 856	14 092	14 534	138 816	128 379
	Industrie insgesamt	21516 305	21684 682	23364 872	23072 658	24437 354	188344 489	204705 224
	Arbeitstage	25,3	26,9	26	26,9	26	227,8	226,8

B 4. Umsatz nach Absatzgebieten (Inland, Ausland)

1000 DM

Nr.	Industriegruppe und -zweig	Umsatz					
		insgesamt		Inlandsumsatz		Auslandsumsatz	
		1961					
		August	September	August	September	August	September
21	Bergbau	899 931	873 432	725 381	701 912	174 550	171 520
2111	Steinkohlenbergbau	649 943	625 117	499 678	481 758	150 265	143 359
2114	Braunkohlen- und Pechkohlenbergbau	85 220	86 179	79 857	80 627	5 363	5 552
2130	Eisenerzbergbau	31 004	29 501	30 434	28 908	570	593
2140	Metallerzbergbau	4 506	5 047	4 463	5 006	43	41
2150	Kali- und Steinsalzbergbau, Salinen	52 618	49 664	36 291	29 623	16 327	20 041
2160	Erdöl- und Erdgasgewinnung	65 245	65 396	65 245	65 396	-	-
2170	Flußspat-, Schwerepat-, Graphit- und sonstiger Bergbau	4 409	4 416	3 468	3 324	941	1 092
2180	Torfindustrie	6 986	8 112	5 945	7 270	1 041	842
	Grundstoff- und Produktionsgüterindustrien	7 093 197	7 089 019	6 075 280	6 020 108	1 017 917	1 068 911
25	Industrie der Steine und Erden	817 166	793 942	788 579	769 590	28 587	24 352
2511	davon: Natursteinindustrie	91 168	92 663	89 901	91 250	1 267	1 413
2521	Sand- und Kiesindustrie	49 970	48 470	48 245	46 878	1 725	1 592
2527	Gewinnung und Aufbereitung von Schiefer, Rohton, Kaolin und sonstigen Mineralien	17 410	17 355	15 289	15 277	2 121	2 078
2531	Zementindustrie	168 196	159 974	162 608	155 821	5 588	4 153
2532	Kalkindustrie	49 629	48 405	47 782	46 701	1 847	1 704
2533	Gips- und Kreide-Industrie	8 695	8 418	7 998	7 906	697	512
2541	Ziegelindustrie	111 146	105 389	110 688	104 938	458	451
2542	Grobsteinzeugindustrie	16 352	14 053	13 836	13 471	2 516	582
2543	Feuerfeste Industrie	47 699	46 903	37 859	37 494	9 840	9 409
2550	Betonsteinindustrie	118 908	119 521	118 450	119 113	458	408
2561	Kalksandsteinindustrie	27 288	25 355	27 288	25 355	-	-
2562	Bims- und Bimssteinindustrie	41 713	38 876	41 569	38 757	144	119
2564	Isolier- u. Leichtbauplattenindustrie	11 464	11 358	11 196	11 155	268	203
2565	Asbestzementwarenindustrie						
2590	Sonstige Industrien der Steine und Erden	57 528	57 202	55 870	55 474	1 658	1 728
27	Eisenschaffende Industrie	1 494 550	1 453 286	1 179 800	1 115 627	314 750	337 659
2710	davon: Hochofen-, Stahl- und Warmwalzwerke	1 409 408	1 368 752	1 109 641	1 046 323	299 767	322 429
2740	Schmiede-, Preß- und Hammerwerke	85 142	84 534	70 159	69 304	14 983	15 230
2910	Eisen-, Stahl- und Tempergießereien	322 870	335 697	304 998	316 537	17 872	19 160
3010	Ziehereien und Kaltwalzwerke	377 948	373 340	321 925	313 949	56 023	59 391
28	NE-Metallindustrie	383 700	406 682	335 911	349 249	47 789	57 433
2810	davon: Metallhütten und Umschmelzwerke	175 210	195 641	155 883	171 318	19 327	24 323
2850	Metallhalbzeugwerke	208 490	211 041	180 028	177 931	28 462	33 110
2950	Metallgießereien	66 330	65 526	63 230	62 780	3 100	2 746
22	Mineralölverarbeitung und Kohlenwertstoffindustrie	862 404	840 298	802 977	783 805	59 427	56 493
2210	davon: Mineralölverarbeitung						
2230	Braunkohlen- und Torfiteerdestillation, Ölschieferverschmelzung und -verarbeitung	804 039	783 994	752 713	735 633	51 326	48 361
2250	Kohlenwertstoffindustrie	58 365	56 304	50 264	48 172	8 101	8 132
40	Chemische Industrie	1 917 803	1 961 347	1 494 590	1 516 004	423 213	445 343
4010	davon: Chemische Industrie (ohne Chemiefaserindustrie).....	1 763 271	1 797 233	1 372 704	1 382 587	390 567	414 646
4090	Chemiefaserindustrie	154 532	164 114	121 886	133 417	32 646	30 697
53	Sägewerke und holzbearbeitende Industrie	253 438	251 979	242 753	241 364	10 685	10 615
5310	davon: Säge- u. Hobelwerke, Holzimprägnieranstalten, Furnierwerke	188 897	185 088	183 387	179 598	5 510	5 490
5360	Sperrholzwerke, Holzfaser- und Holzspanplattenwerke	64 541	66 891	59 366	61 766	5 175	5 125
55	Holzschliff, Zellstoff, Papier und Pappe erzeugende Industrie	295 904	284 764	273 074	264 118	22 830	20 646
59	Kautschuk u. Asbest verarbeitende Industrie	301 084	322 158	267 443	287 085	33 641	35 073
5910	davon: Kautschukverarbeitende Industrie	286 183	307 118	254 393	273 752	31 790	33 366
5960	Asbestverarbeitende Industrie	14 901	15 040	13 050	13 333	1 851	1 707
	Investitionsgüterindustrien	7 580 967	8 521 326	5 803 096	6 485 498	1 777 871	2 035 828
31	Stahlbau (einschl. Leichtmetallbau)	469 149	556 279	433 532	496 289	35 617	59 990
3110	davon: Stahlhoch-, Stahlbrücken- u. Stahlwasserbau (einschl. Leichtmetallbau)	164 599	211 164	155 538	185 485	9 061	25 679
3120	Weichenbau	7 815	8 310	7 585	7 065	230	1 245
3130	Waggonbau	42 519	48 714	37 715	39 874	4 804	8 840
3140	Feld- und Industriebahnbau	9 006	12 884	8 216	9 840	790	3 044
3150	Dampfkessel-, Behälter- und Rohrleitungsbau	178 196	198 361	157 792	178 283	20 404	20 078
3160	Montage und Reparatur von Wärme-, Lüftungs- und gesundheitstechnischen Anlagen	67 014	76 846	66 686	75 742	328	1 104

B 4. Umsatz nach Absatzgebieten (Inland, Ausland)

1 000 DM

Nr.	Industriegruppe und -zweig	Umsatz					
		insgesamt		Inlandsumsatz		Auslandsumsatz	
		1961					
		August	September	August	September	August	September
	noch: Investitionsgüterindustrien						
32	Maschinenbau	2 337 481	2 562 981	1 668 075	1 762 559	669 406	800 422
33	Fahrzeugbau	1 389 351	1 563 401	942 786	1 082 142	446 565	481 259
3311	davon: Kraftwagenindustrie (einschl. Herstellung von Motoren und Straßenzugmaschinen)	980 193	1 136 002	596 439	721 554	383 754	414 448
3317	Krafttradindustrie (einschl. Herstellung von Motoren und Mopeds) ..	24 228	25 451	14 153	15 178	10 075	10 273
3330	Herstellung von Kraftfahrzeugteilen und -zubehör	246 770	254 502	202 297	206 674	44 473	47 828
3341	Herstellung von Aufbauten (z.B. Karosserien) und Anhängern	80 811	85 208	76 575	80 831	4 236	4 377
3347	Gespannfahrzeugbau	7 852	8 186	7 460	7 499	392	687
3350	Fahrrad- und Kinderwagenindustrie ..	13 309	15 925	11 967	14 168	1 342	1 757
3390	Kraftfahrzeug- und Fahrrad-Reparaturwerkstätten	36 188	38 127	33 895	36 238	2 293	1 889
34	Schiffbau	170 808	167 706	75 764	107 983	95 044	59 723
35	Luftfahrzeugbau	20 060	28 773	19 293	25 456	767	3 317
36	Elektrotechnische Industrie	1 711 094	2 059 865	1 411 483	1 687 567	299 611	372 298
37	Feinmechanische und optische sowie Uhrenindustrie	219 025	250 098	145 999	165 093	73 026	85 005
3710	davon: Optische Industrie	29 227	34 458	16 982	19 404	12 245	15 054
3720	Foto-, projektions- und kinotechnische Industrie	56 639	60 121	33 271	34 381	23 368	25 740
3750	Feinmechanische Industrie	65 312	74 933	50 044	56 254	15 268	18 679
3760	Medizinmechanische und orthopädie-mechanische Industrie	16 850	17 895	11 765	12 652	5 085	5 243
3770	Uhrenindustrie	50 997	62 691	33 937	42 402	17 060	20 289
3020	Stahlverformung	366 455	375 380	333 592	337 941	32 863	37 439
38	Eisen-, Blech- und Metallwarenindustrie ..	897 544	956 843	772 572	820 468	124 972	136 375
3810	davon: Herstellung von Handelswaffen und Munition	27 945	25 926	25 372	23 342	2 573	2 584
3830	Heiz- und Kochgeräte-Industrie	80 043	87 978	72 007	79 565	8 036	8 413
3841	Stahlblechverarbeitung	227 300	235 675	204 398	212 926	22 902	22 749
3845	Stahlrohrmöbelindustrie	16 425	16 284	15 685	15 741	740	543
3846	NE-Metallblechwarenindustrie	28 351	29 453	25 796	26 347	2 555	3 106
3849	Feinblechpackungsindustrie	75 699	73 548	74 899	73 110	800	438
3850	Schloß- und Beschlagindustrie	86 350	95 832	75 988	83 476	10 362	12 356
3861	Fahrradteile- und Krafttradteile-Industrie	21 258	23 805	14 906	17 093	6 352	6 712
3867	Kraftwagenteile-Industrie	48 963	53 695	45 478	49 826	3 485	3 869
3870	Schneidwaren- und Besteckindustrie ..	36 413	44 751	28 521	34 083	7 892	10 668
3881	Metallwarenindustrie (ohne Füllhalter- und Kugelschreiberindustrie) ..	119 970	127 943	91 331	97 573	28 639	30 370
3887	Metallkurzwarenindustrie	55 208	57 719	44 046	46 054	11 162	11 665
3888	Füllhalter- und Kugelschreiber-industrie	10 925	13 098	6 919	9 015	4 006	4 083
3891	Werkzeugindustrie	62 694	71 136	47 226	52 317	15 468	18 819
	Verbrauchsgüterindustrien	4 217 382	4 663 279	3 919 898	4 337 098	297 484	326 181
51	Feinkeramische Industrie	144 836	144 412	110 973	110 975	33 863	33 437
5110	davon: Porzellanindustrie	35 344	35 748	24 317	25 019	11 027	10 729
5130	Steingut- u. Feinsteingüterindustrie ..	9 499	10 932	6 799	8 004	2 700	2 928
5140	Ton- und Töpferwarenindustrie	2 377	2 454	2 246	2 306	131	148
5150	Sanitärkeramische Industrie	10 723	10 583	8 539	8 224	2 184	2 359
5160	Herstellung von technischer und chemisch-technischer Keramik	16 501	15 234	13 879	12 841	2 622	2 393
5170	Baukeramische Industrie	36 891	36 869	28 217	28 743	8 674	8 126
5190	Schleifmittelindustrie	33 501	32 592	26 976	25 838	6 525	6 754
52	Glasindustrie	177 102	190 788	150 350	162 807	26 752	27 981
5210	davon: Flachglaserzeugende Industrie ..	38 054	37 763	30 050	29 491	8 004	8 272
5220	Hohlglaserzeugende Industrie	78 386	86 876	68 183	76 474	10 203	10 402
5290	Glasverarbeitende u. glasveredelnde Industrie	60 662	66 149	52 117	56 842	8 545	9 307
54	Holzverarbeitende Industrie	466 002	512 029	450 182	495 315	15 820	16 714
5410	davon: Holzbauten-u. Holzbauteile-Industrie	58 436	63 940	57 066	62 553	1 370	1 387
5420	Holz- u. Polstermöbelindustrie	309 250	347 142	301 991	339 300	7 259	7 842
5430	Holzverpackungsmittelindustrie	18 344	17 894	17 862	17 461	482	433
5440	Sonstige Holzwarenindustrie	50 546	52 768	47 374	49 313	3 172	3 455
5460	Korb-, Korb- und Flechtwaren-industrie	5 531	5 767	4 898	5 195	633	572
5470	Pinself-, Besen- u. Bürstenindustrie ..	17 246	17 763	14 624	15 233	2 622	2 530
5480	Kork-, Schnitzstoff- und Formstoff-industrie	6 649	6 755	6 367	6 260	282	495
39	Musikinstrumenten-, Spiel-, Schmuckwaren- und Sportgeräte-Industrie	109 496	126 888	77 891	92 139	31 605	34 749
3910	davon: Klavier-, Harmonium- und Orgelbau	4 347	5 888	2 724	3 708	1 623	2 180
3920	Kleinstrumentenindustrie	4 939	6 934	2 289	3 265	2 650	3 669
3930	Spielwarenindustrie	47 396	53 686	34 840	41 121	12 556	12 565
3940	Turn- und Sportgeräte-Industrie	6 831	7 405	5 557	6 202	1 274	1 203
3950	Schmuckwarenindustrie	40 801	47 358	29 991	35 359	10 810	11 999
3960	Edelsteinindustrie	5 182	5 617	2 490	2 484	2 692	3 133

B 4. Umsatz nach Absatzgebieten (Inland, Ausland)
1000 DM

Nr.	Industriegruppe und -zweig	Umsatz					
		insgesamt		Inlandsumsatz		Auslandsumsatz	
		1961					
		August	September	August	September	August	September
	noch: Verbrauchsgüterindustrien						
56	Papier und Pappe verarbeitende Industrie ..	294 667	306 478	284 528	295 175	10 139	11 303
5611	davon: Tapetenindustrie	10 645	12 096	10 068	11 279	577	817
5620	Herstellung von Schreibwaren und Bürobedarf aus Papier und Pappe (einschl. Buchbinderei)	42 259	48 997	41 076	47 591	1 183	1 406
5630	Herstellung von Spezialpapieren und Verpackungsmitteln aus Papier und Pappe	185 403	185 444	181 559	181 161	3 844	4 283
5690	Sonstige Papier und Pappe verarbei- tende Industrie	56 360	59 941	51 825	55 144	4 535	4 797
57	Druckerei- und Vervielfältigungsindustrie.	348 878	378 371	343 368	373 176	5 510	5 195
58	Kunststoffverarbeitende Industrie	282 049	289 052	250 185	254 032	31 864	35 020
61	Ledererzeugende Industrie	90 856	88 979	79 347	75 771	11 509	13 208
62	Lederverarbeitende und Schuhindustrie	296 259	320 972	281 462	304 753	14 797	16 219
6210	davon: Lederverarbeitende Industrie	78 215	90 369	69 596	80 602	8 619	9 767
6250	Schuhindustrie	218 044	230 603	211 866	224 151	6 178	6 452
63	Textilindustrie	1 334 323	1 530 667	1 236 099	1 418 710	98 224	111 957
64	Bekleidungsindustrie	672 914	774 643	655 513	754 245	17 401	20 398
6411	davon: Herren- und Knabenoberbekleidungs- industrie	181 041	211 423	175 675	204 644	5 366	6 779
6412	Damen-, Mädchen- und Kinderoberbe- kleidungsindustrie	202 955	223 084	198 397	217 545	4 558	5 539
6420	Wasche-Industrie (einschl. Herstel- lung von Haus-, Bett- und Tisch- wäsche)	92 560	121 757	91 790	120 844	770	913
6490	Sonstige Bekleidungsindustrie	196 358	218 379	189 651	211 212	6 707	7 167
	Nahrungs- und Genußmittelindustrien.....	3 281 181	3 290 298	3 220 623	3 231 054	60 558	59 244
68	Ernährungsindustrie	2 855 341	2 881 488	2 796 759	2 824 773	58 582	56 715
6811	davon: Mühlenindustrie	233 194	212 730	214 212	198 658	18 982	14 072
6813	Nährmittelindustrie	100 773	95 908	99 897	94 954	876	954
6815	Stärke- und Kartoffeltrocknungs- industrie	27 363	31 510	24 100	28 534	3 263	2 976
6817	Brotindustrie	66 973	64 804	66 807	64 667	166	137
6821	Zuckerindustrie	176 800	167 840	176 800	167 781	-	59
6824	Obst und Gemüse verarbeitende Industrie	103 735	122 101	103 415	121 681	320	420
6827	Süßwarenindustrie	214 162	277 473	210 678	272 495	3 484	4 978
6831	Molkereien und Käseereien	414 039	395 627	413 926	395 374	113	253
6835	Dauermilch-, Schmelzkäse- und Käsewerke	102 344	101 112	98 866	96 686	3 478	4 426
6841	Ölmühlenindustrie	86 829	81 003	79 416	73 067	7 413	7 936
6844	Margarine-Industrie	99 787	92 337	99 756	92 288	31	49
6847	Talgschmelzen und Schmalzsiedereien	4 122	3 501	2 915	2 367	1 207	1 134
6851	Fleischverarbeitende Industrie	218 498	221 409	213 700	216 762	4 798	4 647
6855	Fischverarbeitende Industrie	34 937	38 572	32 561	35 223	2 376	3 349
6861	Kaffeemittelindustrie	8 134	7 760	8 037	7 720	97	40
6865	Kaffee und Tee verarbeitende Industrie	175 246	162 326	174 833	161 291	413	1 035
6871	Brauereien	406 193	404 648	398 749	398 268	7 444	6 380
6872	Mälzereien	22 423	19 297	21 046	18 681	1 377	616
6873	Alkoholbrennereien und Spiritus- reinigungsanstalten	11 850	11 680	11 584	11 538	266	142
6875	Spirituosenindustrie	103 225	110 042	102 459	108 967	766	1 075
6877	Weinverarbeitende Industrie	21 318	25 554	21 021	25 117	297	437
6879	Mineralbrunnen-, Mineralwasser- und Limonadenindustrie	75 009	84 580	74 713	84 284	296	296
6881	Essig-, Senf-,Essenzen- und Gewürz- industrie	33 256	38 320	32 379	37 285	877	1 035
6885	Eisgewinnung	1 396	1 423	1 396	1 423	-	-
6891	Futtermittelindustrie	113 735	109 931	113 493	109 662	242	269
69	Tabakverarbeitende Industrie	425 840	408 810	423 864	406 281	1 976	2 529
6911	davon: Zigarettenindustrie	356 089	335 894	354 179	333 540	1 910	2 354
6941	Zigarrenindustrie	55 659	58 382	55 595	58 248	64	134
6971	Rauch-, Kau- und Schnupftabak- industrie	14 092	14 534	14 090	14 493	2	41
	Industrie insgesamt	23 072 658	24 437 354	19 744 278	20 775 670	3 328 380	3 661 684

B 5. Im Umsatz enthaltene Verbrauchsteuern in zeitlicher Entwicklung

1000 DM

Nr.	Industriegruppe und -zweig	1960			1961		Januar bis September	
		Monats- durch- schnitt	August	September	August	September	1960	1961
21	Bergbau	3 148	3 394	3 792	3 300	3 293	27 556	27 044
2150	Kali- und Steinsalzbergbau, Salinen	3 148	3 394	3 792	3 300	3 293	27 556	27 044
	Grundstoff- und Produktionsgüterindustrien	129 858	160 165	145 536	189 159	186 194	1 134 411	1 441 495
22	Mineralölverarbeitung und Kohlenwertstoff- industrie	126 450	156 482	141 798	185 180	182 026	1 104 395	1 410 192
2210	davon: Mineralölverarbeitung							
2230	Braunkohlen- und Torfteerdestilla- tion, Olschieferverschmelzung und -verarbeitung	126 374	156 411	141 722	184 955	181 865	1 103 657	1 409 103
2250	Kohlenwertstoffindustrie	76	71	76	225	161	738	1 089
40	Chemische Industrie	3 408	3 683	3 738	3 979	4 168	30 016	31 303
4010	davon: Chemische Industrie (ohne Chemie- faserindustrie).....	3 408	3 683	3 738	3 979	4 168	30 016	31 303
	Investitionsgüterindustrien	1 232	1 013	1 215	1 052	1 317	10 089	10 893
36	Elektrotechnische Industrie	1 232	1 013	1 215	1 052	1 317	10 089	10 893
	Verbrauchsgüterindustrien	531	467	535	450	502	4 406	3 965
56	Papier und Pappe verarbeitende Industrie ..	365	311	345	282	319	3 237	2 775
5690	davon: Sonstige Papier und Pappe verarbei- tende Industrie	365	311	345	282	319	3 237	2 775
57	Druckerei- und Vervielfältigungsindustrie .	166	156	190	168	183	1 169	1 190
	Nahrungs- und Genußmittelindustrien	366 073	389 582	373 329	413 053	400 673	3 210 414	3 422 130
68	Ernährungsindustrie	148 383	154 468	149 698	167 769	167 938	1 266 904	1 372 435
6815	davon: Stärke- und Kartoffeltrocknungs- industrie	367	353	406	392	528	3 355	3 663
6821	Zuckerindustrie	13 934	16 274	16 386	15 389	15 548	121 767	122 459
6824	Obst und Gemüse verarbeitende Industrie	32	19	19	17	16	311	176
6827	Süßwarenindustrie	3	4	1	1	1	33	9
6861	Kaffeemittelindustrie	30	35	21	40	21	251	224
6865	Kaffee und Tee verarbeitende Industrie	37 067	37 572	34 097	44 442	39 549	316 568	362 605
6871	Brauereien	51 962	61 488	54 354	67 379	66 578	470 707	513 998
6873	Alkoholbrennereien und Spiritus- reinigungsanstalten	198	243	177	184	189	1 626	1 501
6875	Spirituosenindustrie	39 707	34 515	39 187	35 531	39 977	312 753	323 360
6877	Weinverarbeitende Industrie	4 359	3 173	4 203	3 659	4 525	33 053	37 676
6881	Essig-, Senf-, Essenzen- und Gewürz- industrie	724	792	847	735	1 006	6 480	6 764
69	Tabakverarbeitende Industrie	217 690	235 114	223 631	245 284	232 735	1 943 510	2 049 695
6911	davon: Zigarettenindustrie	201 379	218 718	206 363	229 447	216 363	1 802 720	1 910 883
6941	Zigarrenindustrie	12 646	12 549	13 741	12 371	12 862	107 289	108 011
6971	Rauch-, Kau- und Schnupftabak- industrie	3 665	3 847	3 527	3 466	3 510	33 501	30 801
	Industrie insgesamt	500 842	554 621	524 407	607 014	591 979	4 386 876	4 905 527

Anhang
Ergebnisse für ausgewählte Industriegruppen und -zweige
Bundesgebiet (ohne Saarland und Berlin)

1. Betriebe, Beschäftigte, Arbeiterstunden im September 1961

Nr.	Industriegruppe und -zweig	Eingegliedert bei der hauptbeteiligten Industriegruppe				Geleistete Arbeiter- stunden 1 000	
		Betriebe	Beschäftigte		Anzahl		
			insgesamt	darunter			
				Angestellte			Arbeiter
	Bergbau, Grundstoff- und Produktionsgüterindustrien	13 189	2 243 292	408 397	1 822 752	302 375	
2111	Steinkohlenbergbau	213	418 771	45 930	372 841	53 900	
25	Industrie der Steine und Erden	5 126	264 534	32 489	227 185	43 399	
2511	dar.: Natursteinindustrie	1 051	40 132	.	35 019	6 585	
2521	Sand- und Kiesindustrie	460	13 347	.	10 963	2 518	
2527	Gewinnung und Aufbereitung von Schiefer, Rohton, Kaolin und sonstigen Mineralien	245	a)	.	a)	a)	
2532	Kalkindustrie	166	14 539	.	12 162	2 302	
2533	Gips- und Kreide-Industrie	79	3 347	.	2 714	506	
2541	Ziegelindustrie	1 376	57 326	.	51 672	10 075	
2550	Betonsteinindustrie	856	42 033	.	35 986	6 875	
2565	Asbestzementwarenindustrie						
2590	Sonstige Industrien der Steine und Erden	143	a)	.	a)	a)	
27	Eisenschaffende Industrie	138	324 350	52 541	271 753	45 200	
2910	Eisen-, Stahl- und Tempergießereien	540	140 665	20 341	119 754	20 573	
3010	Ziehereien und Kaltwalzwerke	462	74 452	12 439	61 577	10 562	
2950	Metallgießereien	278	26 147	3 916	21 884	3 592	
22	Mineralölverarbeitung und Kohlenwertstoff- industrie	114	36 756	11 385	25 308	4 332	
40	Chemische Industrie	1 928	482 693	152 329	328 547	53 355	
53	Sägewerke und holzbearbeitende Industrie ..	3 139	87 303	11 057	73 059	13 211	
	Investitionsgüterindustrien	14 144	3 175 831	697 993	2 461 550	414 708	
31	Stahlbau (einschl. Leichtmetallbau)	1 150	195 955	45 311	149 571	27 182	
32	Maschinenbau	4 283	995 406	242 650	747 726	127 905	
36	Elektrotechnische Industrie	2 329	786 369	203 214	581 131	95 878	
37	Feinmechanische und optische sowie Uhren- industrie	913	152 785	30 217	121 420	19 886	
3020	Stahlverformung	1 246	134 151	20 511	112 022	19 155	
38	Eisen-, Blech- und Metallwarenindustrie ...	3 453	396 490	67 281	324 562	54 257	
3830	dar.: Reiz- und Kochgeräte-Industrie	114	35 813	6 835	28 847	4 935	
3841	Stahlblechverarbeitung	747	80 002	14 597	64 513	11 234	
3845	Stahlrohrmöbelindustrie	81	a)	a)	a)	a)	
	Verbrauchsgüterindustrien	19 868	1 944 723	282 829	1 637 040	267 725	
54	Holzverarbeitende Industrie	2 976	215 307	28 596	182 511	31 703	
56	Papier und Pappe verarbeitende Industrie ..	1 150	109 956	18 083	90 410	15 062	
57	Druckerei- und Vervielfältigungsindustrie ..	2 876	183 932	32 218	148 313	25 613	
58	Kunststoffverarbeitende Industrie	964	90 981	17 170	72 825	11 946	
61,62	Ledererzeugende, Lederverarbeitende und Schuhindustrie	1 656	174 874	22 211	150 471	24 523	
63	Textilindustrie	4 286	598 199	91 256	501 625	80 107	
64	Bekleidungsindustrie	4 159	341 438	41 936	294 680	46 154	
	Nahrungs- und Genußmittelindustrien	6 603	492 104	115 592	370 531	65 966	
68	Ernährungsindustrie	6 187	445 484	109 225	330 577	59 605	
6811	dar.: Mühlenindustrie	239	14 706	4 173	10 235	1 858	
6813	Währmittelindustrie	142	20 977	7 075	13 744	2 318	
6817	Brotindustrie	322	21 713	3 089	18 284	3 252	
6827	Süßwarenindustrie	389	70 432	10 852	59 074	9 158	
6831	Molkereien und Käseereien	1 774	40 119	13 421	25 935	5 932	
6851	Fleischverarbeitende Industrie	261	29 291	6 206	22 652	3 973	
6871	Brauereien	804	77 068	16 704	59 503	10 965	
6875	Spirituosenindustrie	312	13 017	5 145	7 496	1 304	
6879	Mineralbrunnen-, Mineralwasser- und Limnadenindustrie	410	24 014	5 474	18 115	3 635	
6881	Essig-, Senf-, Essenzen- und Gewürz- industrie	133	6 884	2 961	3 785	670	
6891	Futtermittelindustrie	149	9 025	2 903	5 974	1 151	
69	Tabakverarbeitende Industrie	416	46 620	6 367	39 954	6 361	
6911	dav.: Zigarettenindustrie	21	a)	a)	a)	a)	
6941	Zigarrenindustrie	355	a)	a)	a)	a)	
6971	Rauch-,Kau- und Schnupftabakindustrie	40	a)	a)	a)	a)	
	Industrie insgesamt	53 804	7 855 950	1 504 811	6 291 873	1 050 774	

a) Aus Gründen der Geheimhaltung betrieblicher Einzelangaben nicht veröffentlicht, aber in der Gesamtsumme enthalten.

Löhne, Gehälter und Umsatz nach Absatzgebieten (Inland, Ausland) im September 1961

1000 DM

Nr.	Industriegruppe und -zweig	Eingegliedert bei der hauptbeteiligten Industriegruppe				
		Bruttosumme der		Umsatz		
		Löhne	Gehälter	insgesamt	Inlandsumsatz	Auslandsumsatz
	Bergbau, Grundstoff- und Produktionsgüterindustrien	1 065 916	373 794	7 841 836	6 682 514	1 159 322
2111	Steinkohlenbergbau	217 013	49 499	569 061	445 424	123 637
25	Industrie der Steine und Erden	140 343	27 645	779 185	754 557	24 628
2511	dar.: Natursteinindustrie	19 901	3 287	90 181	88 718	1 463
2521	Sand- und Kiesindustrie	7 660	1 633	47 715	46 001	1 714
2527	Gewinnung und Aufbereitung von Schiefer, Rohton, Kaolin und sonstigen Mineralien		a)	a)	a)	a)
2532	Kalkindustrie	8 084	2 138	48 193	46 639	1 554
2533	Gips- und Kreide-Industrie	1 462	430	8 048	7 617	431
2541	Ziegelindustrie	31 633	3 745	106 650	106 053	597
2550	Betonsteinindustrie	22 714	4 157	114 126	113 561	545
2565	Asbestzementwarenindustrie					
2590	Sonstige Industrien der Steine und Erden	a)	a)	a)	a)	a)
27	Eisenschaffende Industrie	180 345	51 144	1 475 701	1 187 418	288 283
2910	Eisen-, Stahl- und Tempergießereien	72 708	17 624	327 731	309 408	18 323
3010	Ziehereien und Kaltwalzwerke	35 455	10 115	308 003	259 782	48 221
2950	Metallgießereien	11 428	3 083	60 882	58 376	2 506
22	Mineralölverarbeitung und Kohlenwertstoffindustrie	15 705	11 105	824 076	766 789	57 287
40	Chemische Industrie	179 201	137 079	1 975 816	1 527 199	448 617
53	Sägewerke und holzbearbeitende Industrie ..	35 196	7 611	257 903	247 477	10 426
	Investitionsgüterindustrien.....	1 263 098	564 529	8 415 668	6 409 933	2 005 735
31	Stahlbau (einschl. Leichtmetallbau)	89 228	37 478	544 960	479 367	65 593
32	Maschinenbau	397 635	196 215	2 489 440	1 717 351	772 089
36	Elektrotechnische Industrie	266 522	161 946	2 081 974	1 705 583	376 391
37	Feinmechanische und optische sowie Uhrenindustrie	53 461	23 055	248 601	164 381	84 220
3020	Stahlverformung	59 391	16 596	342 539	309 681	32 858
38	Eisen-, Blech- und Metallwarenindustrie ...	157 143	50 980	954 936	825 330	129 606
3830	dar.: Heiz- und Kochgeräte-Industrie	15 344	5 163	94 808	86 841	7 967
3841	Stahlblechverarbeitung	33 807	11 081	236 529	213 480	23 049
3845	Stahlrohrmöbelindustrie	a)	a)	a)	a)	a)
	Verbrauchsgüterindustrien.....	706 649	206 476	4 536 419	4 229 590	306 829
54	Holzverarbeitende Industrie	87 956	20 012	502 936	486 801	16 135
56	Papier und Pappe verarbeitende Industrie ..	37 578	13 742	279 759	269 725	10 034
57	Druckerei- und Vervielfältigungsindustrie ..	84 857	27 102	370 798	365 398	5 400
58	Kunststoffverarbeitende Industrie	31 952	13 159	223 380	198 211	25 169
61,62	Ledererzeugende, Lederverarbeitende und Schuhindustrie	63 853	15 910	424 516	391 880	32 636
63	Textilindustrie	206 766	67 495	1 541 981	1 428 709	113 272
64	Bekleidungsindustrie	104 080	26 155	752 492	733 477	19 015
	Nahrungs- und Genußmittelindustrien	174 451	87 231	3 245 457	3 187 570	57 887
68	Ernährungsindustrie	161 316	82 417	2 838 857	2 783 500	55 357
6811	dar.: Mühlenindustrie	6 012	3 360	209 148	195 091	14 057
6813	Nährmittelindustrie	6 089	5 133	101 402	99 989	1 413
6817	Brotindustrie	9 124	2 126	68 366	68 224	142
6827	Süßwarenindustrie	21 540	8 212	274 414	269 715	4 699
6831	Molkereien und Käseereien	13 879	8 963	399 144	398 827	317
6851	Fleischverarbeitende Industrie	10 842	4 018	203 942	199 585	4 357
6871	Brauereien	36 391	15 587	404 215	397 982	6 233
6875	Spirituosenindustrie	3 010	3 412	111 648	110 567	1 081
6879	Mineralbrunnen-, Mineralwasser- und Limonadenindustrie	9 865	4 125	76 592	76 313	279
6881	Essig-, Senf-, Essenzen- und Gewürzindustrie	1 617	2 083	31 109	30 295	814
6891	Futtermittelindustrie	3 436	2 100	106 328	105 923	405
69	Tabakverarbeitende Industrie	13 135	4 814	406 600	404 070	2 530
6911	dav.: Zigarettenindustrie	a)	a)	a)	a)	a)
6941	Zigarrenindustrie	a)	a)	a)	a)	a)
6971	Rauch-,Kau- und Schnupftabakindustrie ..	a)	a)	a)	a)	a)
	Industrie insgesamt.....	3 210 114	1 232 030	24 039 380	20 509 607	3 529 773

a) Aus Gründen der Geheimhaltung betrieblicher Einzelangaben nicht veröffentlicht, aber in der Gesamtsumme enthalten.

3. Kohle-, Heizöl- und Stromverbrauch im September 1961

Nr.	Industriegruppe und -zweig	Eingegliedert bei der hauptbeteiligten Industriegruppe				Stromverbrauch 1 000 kWh
		Kohleverbrauch	Heizölverbrauch			
			insgesamt	extra leicht, leicht	mittelschwer, schwer, extra schwer	
		t - SKE	t			
	Bergbau, Grundstoff- und Produktionsgüterindustrien	4 829 878b)	578 242	46 405	531 837	4 989 331
2111	Steinkohlenbergbau	1 111 859b)	1 086	505	1 381	607 060
25	Industrie der Steine und Erden	557 221	136 799	17 386	119 413	367 045
2511	dar.: Natursteinindustrie	1 156	2 866	2 171	695	18 274
2521	Sand- und Kiesindustrie	1 488	755	592	163	14 183
2527	Gewinnung und Aufbereitung von Schiefer, Rohdon, Kaolin und sonstigen Mineralien	a)	a)	a)	a)	a)
2532	Kalkindustrie	102 327	835	678	157	28 377
2533	Gips- und Kreide-Industrie	3 503	1 996	424	1 572	2 470
2541	Ziegelindustrie	119 787	23 818	7 905	15 913	36 966
2550	Betonsteinindustrie	1 185	1 572	668	904	8 603
2565	Asbestzementwarenindustrie	a)	a)	a)	a)	a)
2590	Sonstige Industrien der Steine und Erden	a)	a)	a)	a)	a)
27	Eisenschaffende Industrie	a)	a)	a)	a)	a)
2910	Eisen-, Stahl- und Tempergießereien	a)	a)	a)	a)	a)
3010	Ziehereien und Kaltwalzwerke	11 929	2 121	1 119	1 002	56 889
2950	Metallgießereien	925	2 772	2 244	528	8 012
22	Mineralölverarbeitung und Kohlenwertstoff- industrie	113 719	115 814	2 003	113 811	245 503
40	Chemische Industrie	567 624	103 069	6 449	96 620	1 715 521
53	Sägewerke und holzbearbeitende Industrie ..	9 951	6 182	257	5 925	41 761
	Investitionsgüterindustrien.....	115 072	60 483	22 317	38 166	760 228
31	Stahlbau (einschl. Leichtmetallbau)	4 362	1 517	921	596	25 700
32	Maschinenbau	37 265	8 708	5 630	3 078	181 770
36	Elektrotechnische Industrie	16 732	6 649	2 540	4 109	157 305
37	Feinmechanische und optische sowie Uhren- industrie	1 135	895	601	294	14 238
3020	Stahlverformung	7 081	7 035	4 676	2 359	52 093
38	Eisen-, Blech- und Metallwarenindustrie ...	15 725	7 711	5 331	2 380	88 883
3830	dar.: Heiz- und Kochgeräte-Industrie	3 687	903	666	237	8 390
3841	Stahlblechverarbeitung	4 830	2 234	1 885	349	16 497
3845	Stahlrohrmöbelindustrie	a)	a)	a)	a)	a)
	Verbrauchsgüterindustrien.....	207 971	107 332	19 242	88 090	495 698
54	Holzverarbeitende Industrie	7 546	2 709	730	1 979	38 865
56	Papier und Pappe verarbeitende Industrie ..	8 161	6 161	625	5 536	23 785
57	Druckerei- und Vervielfältigungsindustrie ..	819	1 137	716	421	27 053
58	Kunststoffverarbeitende Industrie	4 452	3 022	975	2 047	31 666
61,62	Ledererzeugende, Lederverarbeitende und Schuhindustrie	15 445	2 484	611	1 873	23 201
63	Textilindustrie	116 192	25 234	2 741	22 493	243 099
64	Bekleidungsindustrie	2 755	3 547	2 162	1 385	14 043
	Nahrungs- und Genußmittelindustrien	136 620	63 194	14 583	48 611	201 748
68	Ernährungsindustrie	135 311	62 163	14 220	47 943	196 077
6811	dar.: Mühlenindustrie	4 257	1 213	546	667	28 646
6813	Nährmittelindustrie	3 743	1 375	256	1 119	6 414
6817	Brotindustrie	3 776	3 412	2 969	443	3 597
6827	Süßwarenindustrie	5 319	2 793	655	2 138	22 725
6831	Molkereien und Käseereien	15 842	11 263	1 877	9 386	17 242
6831	Fleischverarbeitende Industrie	2 597	2 265	733	1 532	6 583
6871	Brauereien	32 794	14 283	2 665	11 618	45 181
6875	Spirituosenindustrie	2 087	965	280	685	1 201
6879	Mineralbrunnen-, Mineralwasser- und Limnadenindustrie	918	1 804	1 281	523	3 366
6881	Essig-, Senf-, Essenzen- und Gewürz- industrie	347	302	114	188	596
6891	Futtermittelindustrie	559	2 908	188	2 720	6 644
69	Tabakverarbeitende Industrie	1 309	1 031	363	668	5 671
6911	dav.: Zigarettenindustrie	a)	a)	a)	a)	a)
6941	Zigarrenindustrie	a)	a)	a)	a)	a)
6971	Rauch-,Kau- und Schnupftabakindustrie	a)	a)	a)	a)	a)
	Industrie insgesamt.....	5 289 541	809 251	102 547	706 704	6 447 005

a) Aus Gründen der Geheimhaltung betrieblicher Einzelangaben nicht veröffentlicht, aber in der Gesamtsomme enthalten. - b) Ohne Einsatzkohle für Brikett- und Koksherstellung.

4. Betriebe und Beschäftigte im September 1961

Nr.	Industriegruppe und -zweig	Eingegliedert bei der beteiligten Industriegruppe			
		Betriebe 1)	Beschäftigte		
			insgesamt	Inhaber und Angestellte	Arbeiter
	Bergbau, Grundstoff- und Produktionsgüterindustrien	.	2 253 951	417 797	1 836 154
2111	Steinkohlenbergbau 2)	223	421 084	46 172	374 912
25	Industrie der Steine und Erden 3)	265 413	37 204	228 209
2511	dar.: Natursteinindustrie	1 132	39 938	5 061	34 877
2521	Sand- und Kiesindustrie	546	13 698	2 411	11 287
2527	Gewinnung und Aufbereitung von Schiefer, Rohton, Kaolin und sonstigen Mineralien	288	a)	a)	a)
2532	Kalkindustrie	226	14 995	2 448	12 547
2533	Gips- und Kreide-Industrie	86	3 330	643	2 687
2541	Ziegelindustrie	1 418	56 463	5 571	50 892
2550	Betonsteinindustrie	998	43 807	6 208	37 599
2565	Asbestzementwarenindustrie
2590	Sonstige Industrien der Steine und Erden	216	14 090	2 609	11 481
27	Eisenschaffende Industrie	287 176	47 408	239 768
2910	Eisen-, Stahl- und Tempergießereien	900	170 755	22 051	148 704
3010	Ziehereien und Kaltwalzwerke	622	82 123	13 781	68 342
2950	Metallgießereien	664	36 026	5 154	30 872
22	Mineralölverarbeitung und Kohlenwertstoffindustrie 3)	34 303	10 844	23 459
40	Chemische Industrie 3)	479 501	153 714	325 787
53	Sägewerke und holzbearbeitende Industrie ..	.	89 508	14 499	75 009
	Investitionsgüterindustrien	3 151 645	714 066	2 437 579
31	Stahlbau (einschl. Leichtmetallbau)	196 033	45 676	150 357
32	Maschinenbau	5 298	984 504	249 546	734 958
36	Elektrotechnische Industrie	2 756	768 671	201 002	567 669
37	Feinmechanische und optische sowie Uhrenindustrie	152 628	31 998	120 630
3020	Stahlverformung	1 707	141 741	23 206	118 535
38	Eisen-, Blech- und Metallwarenindustrie	399 378	72 285	327 093
3830	dar.: Heiz- und Kochgeräte-Industrie	195	30 146	6 059	24 087
3841	Stahlblechverarbeitung	1 104	81 436	15 406	66 030
3845	Stahlrohrmöbelindustrie	195	7 043	1 364	5 679
	Verbrauchsgüterindustrien	1 959 352	310 424	1 648 928
54	Holzverarbeitende Industrie	213 766	32 884	180 882
56	Papier und Pappe verarbeitende Industrie ..	.	114 290	19 962	94 328
57	Druckerei- und Vervielfältigungsindustrie ..	3 028	184 347	35 960	148 387
58	Kunststoffverarbeitende Industrie	1 417	105 056	20 441	84 615
61,62	Ledererzeugende, Lederverarbeitende und Schuhindustrie	168 484	23 368	145 116
63	Textilindustrie	4 426	597 483	96 882	500 601
64	Bekleidungsindustrie	343 292	46 657	296 635
	Nahrungs- und Genußmittelindustrien	491 002	121 790	369 212
68	Ernährungsindustrie	444 738	115 157	329 581
6811	dar.: Mühlenindustrie	361	14 908	4 576	10 332
6813	Nahrungsmittelindustrie	217	20 359	7 405	12 954
6817	Brotindustrie	337	21 294	3 394	17 900
6827	Süßwarenindustrie	467	70 726	11 635	59 091
6831	Molkereien und Käsereien	1 795	39 296	14 057	25 239
6851	Fleischverarbeitende Industrie	316	28 610	6 211	22 399
6871	Brauereien	809	74 985	17 394	57 591
6875	Spirituosenindustrie	410	12 283	5 362	6 921
6879	Mineralbrunnen-, Mineralwasser- und Limonadenindustrie	665	25 065	5 968	19 097
6881	Essig-, Senf-, Essenzen- und Gewürzindustrie	257	7 573	3 420	4 153
6891	Futtermittelindustrie	215	9 264	3 089	6 175
69	Tabakverarbeitende Industrie	46 264	6 633	39 631
6911	dav.: Zigarettenindustrie	25	a)	a)	a)
6941	Zigarrenindustrie	360	a)	a)	a)
6971	Rauch-,Kau- und Schnupftabakindustrie ..	54	3 364	1 041	2 323
	Industrie insgesamt	7 855 950	564 077	6 291 873

1) Betriebe bzw. Betriebsteile. - 2) Einschl., 3) ohne Beschäftigte von Betrieben, die dem Kohlenbergbau angeschlossen sind. - a) Aus Gründen der Geheimhaltung betrieblicher Einzelangaben nicht veröffentlicht, aber in der Gesamtsumme enthalten.

5. Umsatz im September 1961

1000 DM

Nr.	Industriegruppe und -zweig	Eingegliedert bei der beteiligten Industriegruppe			
		Umsatz			Im Umsatz enthaltene Verbrauchsteuern
		insgesamt	Inlandsumsatz	Auslandsumsatz	
	Bergbau, Grundstoff- und Produktionsgüterindustrien	7 715 583	6 577 500	1 138 083	189 448
2111	Steinkohlenbergbau	555 631	433 982	121 649	-
25	Industrie der Steine und Erden	785 471	761 607	23 864	-
2511	dar.: Natursteinindustrie	91 679	90 289	1 390	-
2521	Sand- und Kiesindustrie	48 142	46 550	1 592	-
2527	Gewinnung und Aufbereitung von Schiefer, Rohton, Kaolin und sonstigen Mineralien	a)	a)	a)	-
2532	Kalkindustrie	a)	a)	a)	-
2533	Gips- und Kreide-Industrie	7 957	7 538	419	-
2541	Ziegelindustrie	104 422	103 974	448	-
2550	Betonsteinindustrie	117 685	117 360	325	-
2565	Asbestzementwarenindustrie				-
2590	Sonstige Industrien der Steine und Erden	56 175	54 470	1 705	-
27	Eisenschaffende Industrie	1 333 500	1 059 534	273 966	-
2910	Eisen-, Stahl- und Tempergießereien	322 787	306 840	15 947	-
3010	Ziehereien und Kaltwalzwerke	359 448	306 238	53 210	-
2950	Metallgießereien	64 385	62 145	2 240	-
22	Mineralölverarbeitung und Kohlenwertstoffindustrie	833 858	779 956	53 902	182 026
40	Chemische Industrie	1 954 525	1 511 200	443 325	4 129
53	Sagewerke und holzbearbeitende Industrie ..	246 706	237 028	9 678	-
	Investitionsgüterindustrien	8 450 582	6 432 569	2 018 013	1 317
31	Stahlbau (einschl. Leichtmetallbau)	539 340	483 423	55 917	-
32	Maschinenbau	2 542 698	1 750 112	792 586	-
36	Elektrotechnische Industrie	2 049 586	1 678 060	371 526	1 317
37	Feinmechanische und optische sowie Uhrenindustrie	249 956	165 000	84 956	-
3020	Stahlverformung	362 449	328 426	34 023	-
38	Eisen-, Blech- und Metallwarenindustrie ...	949 386	814 677	134 709	-
3830	dar.: Heiz- und Kochgeräte-Industrie	87 373	79 163	8 210	-
3841	Stahlblechverarbeitung	231 200	209 565	21 635	-
3845	Stahlrohr- und -belindustrie	16 144	a)	a)	-
	Verbrauchsgüterindustrien	4 627 458	4 312 150	315 308	502
54	Holzverarbeitende Industrie	506 666	491 081	15 585	-
56	Papier und Pappe verarbeitende Industrie ..	305 237	294 169	11 068	319
57	Druckerei- und Vervielfältigungsindustrie .	374 847	369 701	5 146	183
58	Kunststoffverarbeitende Industrie	288 403	253 456	34 947	-
61,62	Ledererzeugende, Lederverarbeitende und Schuhindustrie	408 999	379 618	29 381	-
63	Textilindustrie	1 528 475	1 416 736	111 739	-
64	Bekleidungsindustrie	766 765	746 824	19 941	-
	Nahrungs- und Genußmittelindustrien	3 245 773	3 187 396	58 377	397 017
68	Ernährungsindustrie	2 839 923	2 784 075	55 848	166 132
6811	dar.: Mühlenindustrie	209 405	195 333	14 072	-
6813	Nährmittelindustrie	95 748	a)	a)	-
6817	Brotindustrie	64 309	64 172	137	-
6827	Süßwarenindustrie	272 237	267 613	4 624	1
6831	Molkereien und Käseereien	391 086	390 833	253	-
6851	Fleischverarbeitende Industrie	206 843	202 473	4 370	-
6871	Brauereien	396 389	390 172	6 217	65 026
6875	Spirituosenindustrie	109 890	108 815	1 075	39 924
6879	Mineralbrunnen-, Mineralwasser- und Limonadenindustrie	83 080	a)	a)	-
6881	Eseig-, Senf-, Essenzen- und Gewürzindustrie	38 113	a)	a)	998
6891	Futtermittelindustrie	109 051	108 782	269	-
69	Tabakverarbeitende Industrie	405 850	403 321	2 529	230 885
6911	dav.: Zigarettenindustrie	a)	a)	a)	a)
6941	Zigarrenindustrie	a)	a)	a)	a)
6971	Rauch-, Kau- und Schnupftabakindustrie	14 374	14 333	41	3 479
	Industrie insgesamt	24 039 396	20 509 615	3 529 781	588 284

a) Aus Gründen der Geheimhaltung betrieblicher Einzelangaben nicht veröffentlicht, aber in der Gesamtsumme enthalten.

Die Industrie der Bundesrepublik Deutschland

Diese Serie gliedert sich in 4 Einzelreihen, in denen die Ergebnisse der Industriestatistik veröffentlicht werden:

Reihe 1: Beschäftigung und Umsatz, Brennstoff- und Energieversorgung

Angaben des monatlichen Industrieberichts über die Beschäftigten, die geleisteten Arbeiterstunden, die gezahlten Löhne und Gehälter, die getätigten Umsätze und die Brennstoff- und Energieversorgung der Industrie in Betrieben mit 10 und mehr Beschäftigten, aufgegliedert nach 105 bzw. 142 Industriezweigen sowie teilweise nach Bundesländern. Jahreszahlen ab 1958 (mit Vergleichszahlen für vorhergehende Jahre) im jeweiligen Jahreshaft; Jahreszahlen 1950 bis 1957 vgl. Reihe 4, „Sonderveröffentlichungen“. Zur Vorausunterrichtung wird den Abonnenten der Reihe 1 monatlich ein Vorbericht mit den wichtigsten vorläufigen Ergebnissen kostenlos geliefert.

Reihe 2: Produktion ausgewählter Erzeugnisse, Produktionsindex

Monatliche Ergebnisse des Produktions-Eilberichts mit Angaben über die mengenmäßige Produktion für etwa 550 ausgewählte Erzeugnisse, über den arbeitstäglich berechneten Index der industriellen Nettoproduktion auf Originalbasis 1950 für die gesamte Industrie und für 55 einzelne Industriezweige sowie Produktionsindices für Investitionsgüter und für Verbrauchsgüter auf Basis 1950 und Angaben über die Indices des Produktionsergebnisses je Beschäftigten, je Arbeiter und je Arbeiterstunde auf Basis 1950 für die gesamte Industrie. Als Vorbericht erscheint monatlich ein ausführlicher, aktueller Kommentar zur Produktionslage mit den neuesten Produktionsindices, der an die Abonnenten der Reihe 2 kostenlos abgegeben wird.

Reihe 3: Die industrielle Produktion

Vierteljährliche Mengen- und Wertangaben für 2300 Erzeugnisse auf Grund der Ergebnisse der Vierteljährlichen Produktionserhebung. Das umfassende Bild der Produktion für das Berichtsvierteljahr wird ergänzt durch Daten für frühere Vierteljahre, die einen Vergleich über einen längeren Zeitraum ermöglichen. Jahreszahlen ab 1958 (mit Vergleichszahlen für vorhergehende Jahre) im jeweiligen Jahreshaft; Jahreszahlen 1948 bis 1957 vgl. Reihe 4, „Sonderveröffentlichungen“.

Reihe 4: Sonderveröffentlichungen

In zwangloser Reihenfolge werden hier weitere amtliche Ergebnisse aus dem Bereich der Industriestatistik gegeben, die zu den periodisch erscheinenden Reihen wertvolle Ergänzungen bilden.

Die Hefte 1 bis 14 sind als „Sonderhefte“ ohne Reihenbezeichnung erschienen.

Heft 16 Die regionale Verteilung der Industriebetriebe 1956

Heft 17/18 Die Industrie in den europäischen Ländern

Heft 19 Beschäftigung und Umsatz, Brennstoff- und Energieversorgung 1954 bis 1957

Heft 20 Brutto- und Nettoproduktion 1954, Materialverbrauch und Vorräte

Heft 21 Die regionale Verteilung der Industriebetriebe nach Industriegruppen im April 1958

Heft 22 Die Produktion wichtiger industrieller Erzeugnisse im Ausland 1938, 1950 bis 1958

Heft 23 Die industriellen Stromerzeugungsanlagen 1958

Heft 24 Wasserwirtschaft 1957

Wasserversorgung der Industrie und öffentliche Wasserwirtschaft

Heft 25 Verteilung der Industrie auf die Gemeinden im September 1958

Industrielle Arbeitsstätten und deren Beschäftigte nach Industriegruppen in den kreisfreien Städten, Landkreisen und Gemeinden

Heft 26 Produktion wichtiger industrieller Erzeugnisse im Ausland 1950 bis 1959

Heft 27 Angestellte in der Industrie, September 1958

Heft 28 Betriebe und Beschäftigte der Industrie nach Regierungsbezirken im September 1960

Heft 29 Industrielle Erzeugung und Industriezweige 1954

Herkunft der industriellen Erzeugnisse aus den Industriezweigen und Produktionsprogramme der Industriezweige

Heft 30 Betriebe, Beschäftigte und Umsatz nach Betriebsgrößenklassen 1960

Betriebe, Beschäftigte und Umsatz nach Betriebsgrößenklassen, Beschäftigte nach Stellung im Betrieb und nach Geschlecht, Vertriebenen- und Zugewanderten-Betriebe.

Heft 31 Bergbau und Energiewirtschaft im Ausland 1950, 1952 bis 1960

Beim W. Kohlhammer Verlag

sind Prospekte mit ausführlichen Angaben, besonders über die Reihe 4 erhältlich.

HERAUSGEBER: STATISTISCHES BUNDESAMT / WIESBADEN
VERLAG: W. KOHLHAMMER GmbH / STUTTGART UND MAINZ