

STATISTISCHES  
BUNDESAMT  
WIESBADEN

# **DIE INDUSTRIE**

**DER BUNDESREPUBLIK DEUTSCHLAND**

**Reihe 1**

**Beschäftigung und Umsatz,  
Brennstoff- und Energieversorgung**

**Juni 1959**



W. KOHLHAMMER VERLAG

STATISTISCHES  
BUNDESAMT  
WIESBADEN

# **DIE INDUSTRIE**

**DER BUNDESREPUBLIK DEUTSCHLAND**

**Reihe 1**

## **Beschäftigung und Umsatz, Brennstoff- und Energieversorgung**

**Ergebnisse der monatlichen Industrierichterstattung**

**Juni 1959**



Jahrgang 1959 · Nr. 6

**VERLAG W. KOHLHAMMER GMBH / STUTTGART UND MAINZ**

# Inhalt

	Seite
Vorbemerkung . . . . .	4
<b>A. Gesamtübersichten</b>	
1. Beschäftigung und Umsatz in zeitlicher Entwicklung und nach Ländern . . . . .	6 +
2. Brennstoff- und Energieversorgung in zeitlicher Entwicklung und nach Ländern . . . . .	7 +
<b>B. Beschäftigte, Arbeiterstunden, Löhne und Gehälter</b>	
1. Betriebe, Beschäftigte, Arbeiterstunden, Löhne und Gehälter im Juni 1959, hauptbeteiligt	8
2. Beschäftigte in zeitlicher Entwicklung, beteiligt . . . . .	10
3. Beschäftigte Ende Juni 1959 nach der Stellung im Betrieb, beteiligt . . . . .	13
4. Beschäftigte Ende Juni 1959 nach Ländern, beteiligt . . . . .	16 +
5. Geleistete Arbeiterstunden in zeitlicher Entwicklung, hauptbeteiligt . . . . .	18
6. Bruttosumme der Löhne in zeitlicher Entwicklung, hauptbeteiligt . . . . .	20
7. Bruttosumme der Gehälter in zeitlicher Entwicklung, hauptbeteiligt . . . . .	22
<b>C. Umsatz</b>	
1. Umsatz in zeitlicher Entwicklung, hauptbeteiligt . . . . .	24
2. Umsatz in zeitlicher Entwicklung, beteiligt . . . . .	26
3. Umsatz in zeitlicher Entwicklung nach Absatzgebieten (Inland, Ausland), beteiligt . . . . .	29
4. Umsatz im Juni 1959 nach Ländern, beteiligt . . . . .	32 +
5. Im Umsatz enthaltene Verbrauchsteuern in zeitlicher Entwicklung, beteiligt . . . . .	34
<b>D. Brennstoff- und Energieversorgung</b>	
1. Gesamtkohleverbrauch in zeitlicher Entwicklung, hauptbeteiligt . . . . .	35
2. Kohleverbrauch im Juni 1959 nach Kohlenarten, hauptbeteiligt . . . . .	36
3. Kohlebestand Ende Juni 1959 nach Kohlenarten, hauptbeteiligt . . . . .	37
4. Heizölverbrauch in zeitlicher Entwicklung, hauptbeteiligt . . . . .	38
5. Gasverbrauch in zeitlicher Entwicklung, hauptbeteiligt . . . . .	39
6. Stromverbrauch in zeitlicher Entwicklung, hauptbeteiligt . . . . .	40
7. Strombilanz im Juni 1959, hauptbeteiligt . . . . .	41

Zur Beachtung: Auf den mit "+" versehenen Seiten sind die wichtigsten Ergebnisse für Berlin (West) mitaufgeführt.

Die Statistischen Landesämter bringen in ihren Veröffentlichungen die Länderergebnisse der Industrieberichterstattung einheitlich unter der Nummer E I 1.

In früheren Heften der Veröffentlichungsserie  
**„Die Industrie der Bundesrepublik Deutschland“**  
veröffentlichte Sondertabellen

Berichtszeit	Fundstelle
<b>Jahresergebnisse der Industrierichterstattung</b>	
1950 bis 1954 . . . . .	Sonderheft 9
1951 bis 1955 . . . . .	Sonderheft 12
1952 bis 1956 . . . . .	Sonderheft 14
1954 bis 1957 . . . . .	Reihe 4, Heft 19
1955 bis 1958 . . . . .	Reihe 1, Jg. 1958, Jahresheft
<b>Ergebnisse nach Betriebsgrößenklassen</b>	
September 1952 . . . . .	Teil 1, 3. Jg., Heft 5, Seite 37
September 1953 . . . . .	Teil 1, 4. Jg., Heft 1/2, Seite 48
September 1954 . . . . .	Teil 1, 5. Jg., Heft 1/2, Seite 49
September 1955 . . . . .	Sonderheft 12, Seite 20
September 1956 . . . . .	Sonderheft 14, Seite 27
September 1957 . . . . .	Reihe 4, Heft 19, Seite 42
September 1958 . . . . .	Reihe 1, Jg. 1958, Jahresheft Seite 42
<b>Ergebnisse der einmal jährlich meldenden Betriebe <sup>1)</sup></b>	
August 1950 . . . . .	Teil 1, 1. Jg., Heft 9, Seite 5
September 1952 . . . . .	Teil 1, 3. Jg., Heft 5, Seite 30
September 1953 . . . . .	Teil 1, 4. Jg., Heft 1/2, Seite 47
September 1954 . . . . .	Teil 1, 5. Jg., Heft 1/2, Seite 48
September 1955 . . . . .	Teil 1, 6. Jg., Heft 1/2, Seite 53
September 1956 . . . . .	Reihe 1, Jg. 1957, Nr. 3, Seite 35
September 1957 . . . . .	Reihe 1, Jg. 1958, Nr. 1, Seite 42
September 1958 . . . . .	Reihe 1, Jg. 1959, Nr. 1, Seite 42
<b>Ergebnisse für Vertriebenen- und Zugewandertenbetriebe</b>	
September 1952 . . . . .	Teil 1, 3. Jg., Heft 5, Seite 47
September 1953 . . . . .	Teil 1, 3. Jg., Heft 12, Seite 35
September 1954 . . . . .	Teil 1, 4. Jg., Heft 1/2, Seite 53
September 1954 . . . . .	Teil 1, 4. Jg., Heft 12, Seite 36
September 1955 . . . . .	Teil 1, 5. Jg., Heft 1/2, Seite 55
September 1955 . . . . .	Teil 1, 6. Jg., Heft 7, Seite 39
September 1956 . . . . .	Teil 1, 6. Jg., Heft 12, Seite 39
September 1956 . . . . .	Reihe 1, Jg. 1957, Nr. 3, Seite 36
September 1957 . . . . .	Reihe 1, Jg. 1958, Nr. 1, Seite 44
September 1958 . . . . .	Reihe 1, Jg. 1959, Nr. 3, Seite 42
<b>Ergebnisse nach kreisfreien Städten und Landkreisen</b>	
1950, 1952 und 1956 (jeweils April)	Reihe 4: Sonderveröffentlichungen Nr. 16
April 1958 nach Industriegruppen	Reihe 4: Sonderveröffentlichungen Heft 21

1) Im allgemeinen Betriebe mit 1 bis 9 Beschäftigten.

Nachdruck - auch auszugsweise - nur mit Quellenangabe gestattet

Erschienen im August 1959

## Vorbemerkung

- 1) Soweit kein Gebietsstand angegeben ist, beziehen sich die Ergebnisse auf das Bundesgebiet ohne Saarland und Berlin.
- 2) Im allgemeinen sind nur Betriebe mit 10 und mehr Beschäftigten erfaßt. Der Anteil der nicht einbezogenen Kleinbetriebe mit weniger als 10 Beschäftigten ist jedoch in den meisten Industriegruppen und -zweigen sehr gering (vgl. Jg. 1959, Heft 1, S.42). Nicht erfaßt sind Elektrizitäts-, Gas- und Wasserwerke für die öffentliche Versorgung sowie Betriebe der Bauindustrie.
- 3) Abweichend von der unter Ziffer 2 genannten Erhebungsgrenze werden zur Verbesserung der Repräsentation in folgenden Ländern und Industriegruppen bzw. -zweigen auch Betriebe mit weniger als 10 Beschäftigten einbezogen (Stand Januar 1959):

Schleswig-Holstein	6831	Molkereien und Käsereien	Betriebe mit 6 und mehr Beschäftigten
Hessen	6831	Molkereien und Käsereien	Betriebe mit 5 und mehr Beschäftigten
Rheinland-Pfalz	3960	Edelsteinindustrie	Betriebe mit 6 und mehr Beschäftigten
	6831	Molkereien und Käsereien	Betriebe mit 6 und mehr Beschäftigten
Bayern	5310	( Säge- und Hobelwerke, ( Holzimprägnieranstalten, ( Furnierwerke	( Säge- und Hobelwerke: Betriebe mit ( einem Jahreseinschnitt von mindestens ( 1000 fm Rundholz
	6831	Molkereien und Käsereien	alle Betriebe
	Berlin (West)	In verschiedenen Industriegruppen und -zweigen ab einem durchschnittlichen Monatsumsatz von mindestens 10 000.- DM. Zusätzlich erfaßt werden hierdurch 435 Betriebe (darunter 145 Betriebe der Bekleidungsindustrie) mit einem Beschäftigtenanteil von 0,9 vH und einem Umsatzanteil von 1,7 vH, gemessen an der gesamten Industrie.	

- 4) Für die einzelnen Merkmale in den Tabellen werden nachstehende Definitionen gegeben:

- a) Betriebe = Erfaßte örtliche Einheiten, soweit sie als selbständig produzierende Betriebe anzusehen sind.
- b) Beschäftigte = Alle am Monatsende im Betrieb tätigen Personen einschl. tätiger Inhaber und mithelfender Familienangehöriger, soweit diese in einem arbeitsrechtlichen Verhältnis zum Betrieb stehen, aber ohne Heimarbeiter. Die Inhaber und Angestellten umfassen auch die kaufmännischen und technischen Lehrlinge, die Arbeiter, soweit nichts anderes gesagt ist, auch die gewerblichen Lehrlinge.
- c) Geleistete Arbeiterstunden = Alle von den Arbeitern (einschl. gewerblicher Lehrlinge) tatsächlich geleisteten (nicht die bezahlten) Stunden.
- d) Löhne, Gehälter = Bruttosumme ohne Pflichtanteile des Arbeitgebers zur Sozialversicherung. Lohn- und Gehaltszuschläge (einschl. Gratifikationen) sind einbezogen. Nicht erfaßt werden dagegen allgemeine soziale Aufwendungen sowie Vergütungen, die als Spesenersatz anzusehen sind.
- e) Umsatz = Umsatz aus eigener Erzeugung ohne Umsatz in Handelsware. Die Umsätze beruhen auf Rechnungswerten (Fakturenwerten) einschl. etwa darin enthaltener Verbrauchsteuern und Kosten für Fracht, Verpackung, Porto und Spesen, auch wenn diese gesondert berechnet werden. Da es sich grundsätzlich um fakturierte Werte handelt, enthalten die Umsätze nicht den Wert der Lieferungen, die innerhalb eines Unternehmens von Werk zu Werk stattfinden. Bei der Aufgliederung nach Ländern kann es daher vorkommen, daß Erzeugnisse, die in einem Land produziert werden, im Umsatz eines anderen Landes enthalten sind. Die regional gegliederten Umsätze entsprechen daher z.T. nicht der Produktion in den einzelnen Ländern. In Berlin (West) wurden bis einschl. 1957 als Umsatz die Lieferwerte (die z.T. auch Lieferungen an andere Betriebe des gleichen Unternehmens enthielten) erfaßt. Ab Januar 1958 werden in dieser Veröffentlichung auch für Berlin (West) wie für alle übrigen Länder Rechnungswerte (Fakturenwerte) bekanntgegeben.
- f) Inlandsumsatz = Umsatz mit Empfängern im Bundesgebiet (ohne Saarland), in Berlin und in der sowjetischen Besatzungszone sowie Umsatz mit den im Bundesgebiet stationierten ausländischen Streitkräften.
- g) Auslandsumsatz = Direktumsätze der Industriebetriebe mit Abnehmern im Ausland und im Saarland und - soweit einwandfrei erkennbar - Umsätze mit deutschen Exporteuren.
- h) Kohleverbrauch = Gesamtverbrauch für Fabrikation, Heizung, Strom-, Gas- und Dampferzeugung usw. Umrechnung in Tonnen Steinkohle-Einheiten nach folgendem Schlüssel: 1 t Steinkohle = 1 t Steinkohlenbriketts = 1 t Steinkohlenkoks = 3 t Rohbraunkohle = 1,5 t Braunkohlenbriketts = 1,5 t Braunkohlenkoks = 2 t tschechische Hartbraunkohle = 1,5 t bayerische Pechkohle.
- i) Heizölverbrauch = Alle Heizöle aus der Verarbeitung von Mineralöl, Steinkohle und Braunkohle einschl. Eigenverbrauch der Hersteller.
- k) Gasverbrauch = Ortsgas und Kokereigas (auch Ferngas), jedoch nicht Generatorgas, Methangas, Flüssiggas, Raffineriegas, Gichtgas und alle übrigen Gase. Kokereigas (auch Ferngas) umgerechnet auf einen oberen Heizwert  $H_o = 4300 \text{ kcal/cbm}$ .
- l) Stromverbrauch = Gesamtverbrauch einschl. Eigenverbrauch industrieller Stromerzeugungsanlagen.

5) Die beiden Merkmale "Beschäftigte" und "Umsatz" werden nach zwei verschiedenen Gesichtspunkten zusammengestellt:

- a) Bei der Aufbereitung nach "hauptbeteiligten Industriegruppen und -zweigen" werden die Ergebnisse nach örtlichen Betriebseinheiten aufgerechnet, d.h. es werden kombinierte Betriebe (Betriebe, die mehreren Industriegruppen und -zweigen angehören, z.B. Maschinenfabrik und Gießerei) mit den Angaben für den gesamten Betrieb der Industriegruppe bzw. dem Industriezweig zugerechnet, in der bzw. in dem das Schwergewicht des Betriebes, gemessen an den Beschäftigtenzahlen, liegt.
- b) Bei der Aufbereitung nach "beteiligten Industriegruppen und -zweigen" werden dagegen kombinierte Betriebe auf die verschiedenen Industriegruppen bzw. -zweige aufgeteilt, denen die einzelnen Betriebsteile ihrer Produktion entsprechend zuzurechnen sind.

Angaben nach "hauptbeteiligten Industriegruppen und -zweigen" liegen für alle Erhebungsmerkmale vor, Angaben nach "beteiligten Industriegruppen und -zweigen" nur für die Beschäftigten und den Umsatz. Bei Vergleichen zwischen verschiedenen Erhebungsmerkmalen einer Industriegruppe oder eines Industriezweiges (z.B. Beschäftigte und Umsatz, Beschäftigte und Kohleverbrauch usw.) ist darauf zu achten, daß nur Merkmale verglichen werden, die nach dem gleichen Gesichtspunkt aufbereitet worden sind.

6) Durch Schwerpunktverlagerungen im Produktionsprogramm kombinierter Betriebe wurden ab Januar 1959 eine Reihe von Betrieben einer anderen "hauptbeteiligten" Industriegruppe (einem anderen "hauptbeteiligten" Industriezweig) zugeordnet als bis einschl. Dezember 1958. In allen Reihen nach "hauptbeteiligten" Industriegruppen bzw. -zweigen ergeben sich hierdurch ab Januar 1959 gewisse, im allgemeinen jedoch geringfügige Veränderungen. Soweit diese Veränderungen bei den Beschäftigten oder beim Umsatz  $\pm 2$  vH übersteigen, sind sie in der folgenden Tabelle zusammengestellt:

Industriegruppe und -zweig		Beschäftigte		Umsatz	
		Änderung durch Schwerpunktwechsel kombinierter Betriebe auf Grund des Industrieberichts für Dezember 1958			
		Anzahl	vH	1000 DM	vH
2160	Erdöl- und Erdgasgewinnung	+ 506	+ 3,9	-	-
2250	Kohlenwertstoffindustrie	- 129	- 2,5	- 515	- 2,3
2850	Metallhalbzeugwerke	+ 1 159	+ 2,2	+ 1 692	+ 1,2
3010	Ziehereien und Kaltwalzwerke	- 2 282	- 3,3	- 10 504	- 4,6
3845	Stahlrohrmöbelindustrie	- 377	- 5,9	- 740	- 5,7
3861	Fahrradteile- und Krafttradteile-Industrie	- 1 188	- 7,8	- 2 511	- 11,4
3867	Kraftwagenteile-Industrie	- 1 402	- 8,2	- 2 285	- 6,6
3881	Metallwarenindustrie (ohne Füllhalter- und Kugelschreiberindustrie)	- 1 293	- 2,3	- 2 060	- 1,9
3888	Füllhalter- und Kugelschreiberindustrie	+ 82	+ 1,3	+ 197	+ 2,1
3930	Spielwarenindustrie	+ 428	+ 2,1	+ 182	+ 0,7
3940	Turn- und Sportgeräte-Industrie	- 216	- 6,2	- 256	- 4,2
5800	Kunststoffverarbeitende Industrie	+ 3 547	+ 5,6	+ 7 856	+ 6,4
6100	Ledererzeugende Industrie	- 2 805	- 7,7	- 3 342	- 3,5
6815	Stärke- und Kartoffeltrocknungsindustrie	- 239	- 4,7	- 80	- 0,4
6835	Dauermilch-, Schmelzkäse- und Kaseinwerke	+ 203	+ 2,5	+ 829	+ 1,3
6873	Alkoholbrennereien und Spirituareinigungsanstalten	- 49	- 1,6	- 1 036	- 6,0
6881	Essig-, Senf-, Essenzen- und Gewürzindustrie	- 172	- 2,6	- 414	- 2,1
6971	Rauch-, Kau- und Schnupftabakindustrie	- 84	- 1,7	- 1 381	- 4,8

#### Zeichenerklärung

- r - berichtigte Zahl
- 0 - mehr als nichts, aber weniger als die Hälfte der kleinsten Einheit, die in der Tabelle zur Darstellung gebracht werden kann
- (an Stelle einer Zahl) - nichts vorhanden
- . (an Stelle einer Zahl) - kein Nachweis vorhanden

Abweichungen in den Summen erklären sich durch Runden der Zahlen.

**A. Gesamtübersichten**  
Betriebe mit 10 und mehr Beschäftigten

**1. Beschäftigung und Umsatz**  
**a) in zeitlicher Entwicklung**

	Betriebe	Beschäftigte		Geleistete Arbeiter- stunden	Bruttosumme der		Umsatz			
		insgesamt	darunter Arbeiter		Löhne	Gehälter	insgesamt	davon		
								im Jahresdurchschnitt bzw. am Ende des Monats	Inlands- umsatz	Auslands- umsatz
1950 MD .....	47 187	4 797	4 055	770	984	280	6 700	6 145	555	
1951 MD .....	48 309	5 332	4 509	851	1 259	357	9 159	8 183	976	
1952 MD .....	50 074	5 518	4 633	875	1 382	408	9 949	8 796	1 154	
1953 MD .....	50 558	5 751	4 814	907	1 488	456	10 514	9 241	1 272	
1954 MD .....	50 784	6 062	5 070	960	1 624	503	11 745	10 202	1 543	
1955 MD .....	51 515	6 576	5 498	1 040	1 875	583	13 876	12 060	1 816	
1956 MD .....	52 884	6 991	5 820	1 079	2 137	681	15 471	13 298	2 173	
1957 MD .....	52 609	7 221	5 984	1 052	2 284	752	16 629	14 097	2 532	
1958 MD .....	52 257	7 273	5 979	1 031	2 413	835	17 089	14 517	2 572	
1957 Juli .....	52 674	7 280	6 037	1 064	2 346	745	16 981	14 457	2 524	
August .....	52 673	7 328	6 076	1 048	2 359	746	16 781	14 277	2 504	
September .....	52 652	7 354	6 098	1 045	2 253	752	17 265	14 690	2 575	
Oktober .....	52 619	7 373	6 114	1 100	2 341	759	18 343	15 656	2 687	
November .....	52 584	7 359	6 098	1 076	2 390	787	17 665	15 103	2 561	
Dezember .....	52 572	7 262	6 002	1 021	2 423	863	17 011	14 333	2 678	
1958 Januar .....	52 009	7 208	5 947	1 062	2 402	802	16 500	14 074	2 426	
Februar .....	52 203	7 199	5 933	977	2 160	799	15 488	13 060	2 428	
März .....	52 295	7 211	5 942	1 030	2 271	809	17 127	14 478	2 648	
April .....	52 297	7 302	6 011	1 039	2 393	811	16 591	14 108	2 483	
Mai .....	52 299	7 307	6 012	1 025	2 459	817	16 512	14 028	2 485	
Juni .....	52 315	7 306	6 010	984	2 378	827	16 211	13 686	2 525	
Juli .....	52 284	7 319	6 021	1 056	2 510	830	17 541	14 981	2 561	
August .....	52 294	7 324	6 019	996	2 419	829	16 695	14 215	2 479	
September .....	52 285	7 322	6 013	1 054	2 420	833	18 286	15 490	2 796	
Oktober .....	52 234	7 306	5 995	1 115	2 516	836	19 019	16 261	2 758	
November .....	52 254	7 280	5 965	1 020	2 427	870	17 473	14 941	2 532	
Dezember .....	52 266	7 188	5 876	1 019	2 605	955	17 627	14 881	2 746	
1959 Januar .....	52 015	7 135	5 817	999	2 411	884	16 156	13 760	2 397	
Februar .....	52 041	7 129	5 809	941	2 174	852	15 896	13 446	2 449	
März .....	52 044	7 156	5 833	979	2 345	865	17 457	14 823	2 634	
April .....	52 053	7 250	5 907	1 048	2 439	873	18 703	15 870	2 833	
Mai .....	52 037	7 270	5 920	955	2 461	877	16 958	14 425	2 532	
Juni .....	52 049	7 296	5 944	1 010	2 512	901	18 659	15 691	2 968	

**b) nach Ländern**

	Betriebe	Beschäftigte		Geleistete Arbeiter- stunden	Bruttosumme der		Umsatz			
		insgesamt	darunter Arbeiter		Löhne	Gehälter	insgesamt	davon		
								im Jahresdurchschnitt bzw. am Ende des Monats	Inlands- umsatz	Auslands- umsatz
MD 1958										
Schleswig-Holstein .	1 541	164	136	24	53	16	479	413	65	
Hamburg .....	1 520	224	173	30	74	32	886	771	115	
Niedersachsen .....	4 482	645	535	94	215	68	1 709	1 439	270	
Bremen .....	475	105	87	15	37	12	332	298	73	
Nordrhein-Westfalen.	16 156	2 811	2 340	399	1 044	328	6 674	5 693	980	
Hessen .....	4 520	596	472	82	181	80	1 311	1 060	251	
Rheinland-Pfalz ....	2 933	356	274	47	104	40	789	664	126	
Baden-Württemberg ..	10 073	1 313	1 076	185	397	147	2 759	2 344	415	
Bayern .....	10 553	1 079	886	155	307	112	2 151	1 873	278	
Bundesgebiet (ohne Saarland und Berlin)	52 257	7 273	5 979	1 031	2 413	835	17 089	14 517	2 572	
Berlin (West) .....	3 055	281	214	35	76	38	498	440	59	
Juni 1959										
Schleswig-Holstein .	1 509	163	134	24	55	17	585	470	114	
Hamburg .....	1 532	229	173	29	76	37	1 028	873	156	
Niedersachsen .....	4 493	661	546	96	237	76	1 909	1 572	337	
Bremen .....	484	104	85	14	37	12	358	295	64	
Nordrhein-Westfalen.	16 136	2 770	2 286	380	1 043	345	7 104	6 028	1 076	
Hessen .....	4 487	608	477	82	197	94	1 446	1 160	286	
Rheinland-Pfalz ....	2 894	342	277	46	111	42	849	710	139	
Baden-Württemberg ..	10 085	1 328	1 076	184	426	159	3 050	2 562	488	
Bayern .....	10 429	1 093	892	155	329	119	2 330	2 022	308	
Bundesgebiet (ohne Saarland und Berlin)	52 049	7 296	5 944	1 010	2 512	901	18 659	15 691	2 968	
Berlin (West) .....	2 977	288	220	34	81	40	532	469	63	

noch: A. Gesamtübersichten

Betriebe mit 10 und mehr Beschäftigten

2. Brennstoff- und Energieversorgung

a) in zeitlicher Entwicklung

	Verbrauch an Brennstoffen						Strombezug aus dem öffentlichen Netz	Stromverbrauch
	Kohle	darunter			Heizöl	Gas		
		Steinkohle und Steinkohlenbriketts 1)	Steinkohlenkoks	Braunkohlenbriketts				
1000 t - SKE	1000 t				Mill. cbm	Mill. kWh		
1950 MD	4 616	2 520	1 245	349	.	.	1 239	2 405
1951 MD	5 017	2 567	1 481	402	.	.	1 543	2 858
1952 MD	5 276	2 455	1 718	411	.	.	1 699	3 135
1953 MD	5 166	2 512	1 574	442	.	1 234	1 791	3 382
1954 MD	5 403	2 640	1 676	479	114	1 198	2 096	3 828
1955 MD	6 092	2 959	2 059	504	172	1 385	2 389	4 285
1956 MD	6 257	2 999	2 171	540	256	1 487	2 657	4 715
1957 MD	6 165	2 913	2 195	509	291	1 540	2 850	5 054
1958 MD	5 779	2 814	1 967	482	403	1 498	2 938	5 228
1957 Juli	5 780	2 655	2 090	508	257	1 571	2 947	5 095
August	5 854	2 653	2 150	513	268	1 552	2 942	5 113
September	5 937	2 707	2 191	505	277	1 493	2 946	5 087
Oktober	6 694	3 188	2 317	536	312	1 554	3 053	5 414
November	6 625	3 217	2 275	506	346	1 532	2 914	5 277
Dezember	6 594	3 232	2 266	517	366	1 511	2 843	5 228
1958 Januar	6 647	3 206	2 366	520	423	1 544	2 910	5 314
Februar	5 895	2 806	2 110	465	389	1 420	2 671	4 884
März	6 322	3 071	2 183	514	426	1 532	2 934	5 326
April	5 705	2 762	1 983	485	383	1 476	2 861	5 082
Mai	5 453	2 607	1 915	469	360	1 537	2 915	5 112
Juni	5 178	2 458	1 827	445	345	1 515	2 886	5 009
Juli	5 407	2 566	1 883	472	358	1 555	3 036	5 266
August	5 254	2 480	1 841	454	360	1 556	2 977	5 175
September	5 349	2 622	1 782	462	377	1 494	3 037	5 250
Oktober	6 110	3 068	1 925	510	446	1 521	3 148	5 603
November	5 991	3 036	1 901	494	475	1 425	2 977	5 395
Dezember	6 038	3 084	1 883	496	496	1 404	2 909	5 321
1959 Januar	6 064	3 048	1 981	476	549	1 394	2 996	5 396
Februar	5 537	2 760	1 834	442	522	1 270	2 873	5 042
März	5 538	2 728	1 908	449	518	1 337	3 102	5 329
April	5 603	2 705	1 971	434	503	1 308	3 287	5 492
Mai	5 150	2 424	1 891	399	449	1 362	3 237	5 288
Juni	5 287	2 435	1 944	429	456	1 338	3 372	5 498

b) nach Ländern

	Verbrauch an Brennstoffen						Strombezug aus dem öffentlichen Netz	Stromverbrauch
	Kohle	darunter			Heizöl	Gas		
		Steinkohle und Steinkohlenbriketts	Steinkohlenkoks	Braunkohlenbriketts				
1000 t - SKE	1000 t				Mill. cbm	Mill. kWh		
MD 1958								
Schleswig-Holstein	74	39	34	2	31	12	51	72
Hamburg	28	16	11	1	42	6	70	81
Niedersachsen	508	210	221	26	51	49	188	374
Bremen	17	13	4	0	15	3	30	36
Nordrhein-Westfalen	3 954	1 872	1 416	290	142	1 325	1 330	2 843
Hessen	203	117	43	23	30	30	156	260
Rheinland-Pfalz	279	158	82	58	15	41	235	367
Baden-Württemberg	301	226	59	23	32	16	410	533
Bayern	416	163	97	59	44	16	468	661
Bundesgebiet (ohne Saarland und Berlin)	5 779	2 814	1 967	482	403	1 498	2 938	5 228
Berlin (West)	30	17	6	10	4	12	.	48
Juni 1959								
Schleswig-Holstein	55	29	25	1	41	10	55	73
Hamburg	20	11	9	1	39	5	77	87
Niedersachsen	470	177	228	22	54	45	204	391
Bremen	26	8	18	0	16	7	34	39
Nordrhein-Westfalen	3 679	1 646	1 422	258	168	1 168	1 588	2 946
Hessen	167	91	37	25	36	29	170	271
Rheinland-Pfalz	236	135	68	51	19	43	254	384
Baden-Württemberg	264	199	51	20	34	16	467	585
Bayern	369	138	87	51	50	15	523	721
Bundesgebiet (ohne Saarland und Berlin)	5 287	2 435	1 944	429	456	1 338	3 372	5 498
Berlin (West)	19	11	2	10	4	13	.	50

1) Bis 1954 ohne, von 1955 an einschl. ballastreicher Steinkohle.



B. Beschäftigte, Arbeiterstunden, Löhne und Gehälter

Betriebe mit 10 und mehr Beschäftigten

1. Betriebe, Beschäftigte, Arbeiterstunden, Löhne und Gehälter im Juni 1959  
nach hauptbeteiligten Industriegruppen und -zweigen

Nr.	Industriegruppe und -zweig	Betriebe	Beschäftigte insgesamt	davon		Geleistete Arbeiter- stunden	Bruttosumme der	
				Inhaber und Angestellte	Arbeiter		Löhne	Gehälter
				Anzahl			1000	1000 DM
21	Bergbau .....	639	621 149	64 151	556 998	83 241	270 914	60 558
2111	Steinkohlenbergbau .....	222	499 084	47 810	451 274	64 864	221 141	46 576
2114	Braunkohlen- und Pechkohlenbergbau .....	72	46 144	5 190	40 954	7 206	20 230	4 758
2130	Eisenerzbergbau .....	71	21 544	2 541	19 003	3 096	8 235	2 058
2140	Metallergbergbau .....	19	5 505	661	4 844	801	2 180	529
2150	Kali- und Steinsalzbergbau, Salinen .....	39	22 750	3 014	19 736	3 309	9 726	3 061
2160	Erdöl- und Erdgasgewinnung .....	70	13 487	4 059	9 428	1 746	4 347	3 093
2170	Flußpat-, Schwespat-, Graphit- und sonstiger Bergbau .....	32	2 774	278	2 496	430	1 051	195
2180	Torfindustrie .....	114	9 861	598	9 263	1 789	4 004	288
	<b>Grundstoff- und Produktionsgüterindustrien .....</b>	<b>11 778</b>	<b>1 577 166</b>	<b>308 199</b>	<b>1 268 967</b>	<b>222 856</b>	<b>621 016</b>	<b>237 383</b>
25	Industrie der Steine und Erden .....	5 042	261 984	33 541	228 443	44 433	113 259	19 514
2511	davon: Natursteinindustrie .....	1 099	45 168	4 945	40 223	7 695	18 166	2 354
2521	Sand- und Kiesindustrie .....	382	11 649	1 940	9 709	2 222	5 289	1 110
2527	Gewinnung und Aufbereitung von Schiefer, Rohton, Kaolin und sonstigen Mineralien .....	258	11 475	1 299	10 176	1 781	4 471	747
2531	Zementindustrie .....	87	21 781	3 390	18 391	3 517	9 833	2 783
2532	Kalkindustrie .....	182	15 310	2 223	13 087	2 479	7 005	1 556
2533	Gips- und Kreide-Industrie .....	83	3 316	566	2 750	505	1 191	266
2541	Ziegelindustrie .....	1 426	61 902	5 696	56 206	11 228	27 789	2 936
2542	Grobsteinezeugindustrie .....	47	4 756	584	4 172	787	2 270	353
2543	Feuerfeste Industrie .....	108	18 465	3 142	15 323	2 743	7 158	2 071
2550	Betonsteinindustrie .....	770	36 863	4 963	31 900	6 255	16 250	2 603
2561	Kalksandsteinindustrie .....	116	6 652	618	6 034	1 292	3 413	398
2562	Bims- und Bimssteinindustrie .....	300	9 891	1 550	8 341	1 691	4 623	769
2564	Isolier- u. Leichtbauplattenindustrie .....	72	3 607	516	3 091	603	1 346	284
2565	Asbestzementwarenindustrie .....	11	5 170	840	4 330	742	1 806	487
2590	Sonstige Industrien der Steine und Erden .....	101	5 979	1 269	4 710	893	2 649	797
27	Eisenschaffende Industrie .....	136	295 877	44 386	251 491	41 883	140 900	36 796
2710	davon: Hochofen-, Stahl- u. Warmwalzwerke ..	98	282 770	41 863	240 907	40 163	135 541	35 017
2740	Schmiede-, Preß- und Hammerwerke ..	38	13 107	2 523	10 584	1 720	5 359	1 779
2910	Eisen-, Stahl- und Tempergießeisen .....	537	126 105	18 159	107 946	18 348	51 938	12 545
3010	Ziehereien und Kaltwalzwerke .....	433	68 236	11 011	57 225	9 964	26 640	7 406
28	NE-Metallindustrie .....	193	77 903	14 651	63 252	10 892	29 891	10 258
2810	davon: Metallhütten und Umschmelzwerke ..	85	22 348	4 038	18 310	3 251	9 189	3 212
2850	Metallhalbzeugwerke .....	110	55 555	10 613	44 942	7 641	20 702	7 046
2950	Metallgießereien .....	267	22 783	3 593	19 190	3 332	8 463	2 132
22	Mineralölverarbeitung und Kohlenwertstoff- industrie .....	111	34 995	10 116	24 879	4 395	13 534	9 112
2210	davon: Mineralölverarbeitung .....							
2230	Braunkohlen- und Torfteerdestilla- tion, Ölschieferverschmelzung und -verarbeitung .....	95	30 203	8 893	21 310	3 715	11 664	7 508
2250	Kohlenwertstoffindustrie .....	16	4 792	1 223	3 569	680	1 870	1 604
40	Chemische Industrie .....	1 886	426 888	129 738	297 150	50 350	141 487	110 563
53	Sägewerke und holzverarbeitende Industrie ..	2 536	81 959	12 996	68 963	12 853	26 841	5 788
5310	davon: Säge- u. Hobelwerke, Holzprägnier- anstalten, Furnierwerke .....	2 415	58 130	9 949	48 181	9 163	18 681	3 834
5360	Sperrholzwerke, Holzfaser- u. Holz- spanplattenwerke .....	121	23 829	3 047	20 782	3 690	8 160	1 954
55	Holzschliff, Zellstoff, Papier und Pappe erzeugende Industrie .....	350	81 833	11 812	70 021	13 109	33 401	11 145
59	Kautschuk u. Asbest verarbeitende Industrie	287	98 603	18 196	80 407	13 297	34 662	12 124
	<b>Investitionsgüterindustrien .....</b>	<b>13 510</b>	<b>2 780 937</b>	<b>586 656</b>	<b>2 194 281</b>	<b>379 365</b>	<b>932 027</b>	<b>383 353</b>
31	Stahlbau (einschl. Leichtmetallbau) .....	1 116	182 352	41 591	140 761	25 313	63 877	26 939
32	Maschinenbau .....	4 097	859 212	202 010	657 202	114 922	282 399	134 425
33	Fahrzeugbau .....	571	346 795	55 552	291 243	51 541	153 052	41 605
34	Schiffbau .....	177	101 966	13 215	88 751	15 288	41 500	8 906
35	Luftfahrzeugbau .....	28	11 938	3 280	8 658	1 461	3 641	2 187
36	Elektrotechnische Industrie .....	2 059	647 758	160 203	487 555	81 502	183 797	104 758
37	Feinmechanische und optische sowie Uhren- industrie .....	885	139 215	26 719	112 496	18 852	40 667	16 497
3020	Stahlverformung .....	1 181	119 111	19 332	99 779	17 464	42 441	11 616

noch: B. Beschäftigte, Arbeiterstunden, Löhne und Gehälter

Betriebe mit 10 und mehr Beschäftigten

noch: 1. Betriebe, Beschäftigte, Arbeiterstunden, Löhne und Gehälter im Juni 1959  
nach hauptbeteiligten Industriegruppen und -zweigen

Nr.	Industriegruppe und -zweig	Betriebe	Beschäftigte insgesamt	davon		Geleistete Arbeiter- stunden	Bruttosumme der	
				Inhaber und Angestellte	Arbeiter		Löhne	Gehälter
				Anzahl			1000	1000 DM
noch: Investitionsgüterindustrien								
38	Eisen-, Blech- und Metallwarenindustrie ...	3 396	372 590	64 754	307 836	53 022	120 653	36 420
3810	davon: Herstellung von Handelswaffen und Munition .....	30	6 846	965	5 881	955	1 956	598
3830	Reis- und Kochgeräte-Industrie .....	121	34 214	6 454	27 760	4 688	11 761	3 830
3841	Stahlblechverarbeitung .....	717	74 922	13 700	61 222	10 717	24 973	7 809
3845	Stahlrohrmöbelindustrie .....	83	6 169	1 043	5 126	904	1 984	530
3846	NE-Metallblechwarenindustrie .....	106	11 017	2 052	8 965	1 593	3 633	1 114
3849	Feinblechpackungsindustrie .....	104	22 671	2 758	19 913	3 391	6 758	1 660
3850	Schloß- und Beschlagindustrie .....	364	42 082	6 750	35 332	6 035	14 328	3 878
3861	Fahrradteile- und Krafttradteile- Industrie .....	130	15 295	2 169	13 126	2 361	5 155	1 177
3867	Kraftwagenteile-Industrie .....	93	16 438	2 382	14 056	2 357	5 952	1 451
3870	Schneidwaren- und Besteckindustrie .....	337	20 753	3 981	16 772	2 903	6 771	1 987
3881	Metallwarenindustrie (ohne Füllhal- ter- und Kugelschreiberindustrie) .....	475	54 496	9 531	44 965	7 782	16 709	5 315
3887	Metallkurswarenindustrie .....	335	34 933	6 036	28 897	4 874	10 194	3 270
3888	Füllhalter- und Kugelschreiber- industrie .....	59	5 832	1 117	4 715	814	1 407	547
3891	Werkzeugindustrie .....	442	26 922	5 816	21 106	3 648	9 072	3 254
<b>Verbrauchsgüterindustrien .....</b>		<b>19 290</b>	<b>1 854 565</b>	<b>281 479</b>	<b>1 573 086</b>	<b>260 315</b>	<b>553 104</b>	<b>154 026</b>
51	Feinkeramische Industrie .....	355	82 996	10 873	72 123	12 135	25 880	6 887
52	Glasindustrie .....	518	85 344	10 332	75 012	13 257	31 217	6 324
54	Holzverarbeitende Industrie .....	3 047	215 297	31 008	184 289	32 932	71 154	14 838
39	Musikinstrumenten-, Spiel-, Schmuckwaren- und Sportgeräte-Industrie .....	957	56 926	9 244	47 682	8 155	15 461	4 190
3910	davon: Klavier-, Harmonium- und Orgelbau ..	33	3 065	415	2 650	475	1 104	240
3920	Kleinstmusikinstrumentenindustrie .....	45	5 608	884	4 724	765	1 404	488
3930	Spielwarenindustrie .....	302	20 893	2 941	17 952	3 050	5 396	1 364
3940	Turn- und Sportgeräte-Industrie .....	47	3 299	574	2 725	519	1 019	266
3950	Schmuckwarenindustrie .....	398	21 474	3 973	17 501	2 954	5 809	1 722
3960	Edelsteinindustrie .....	132	2 587	457	2 130	392	729	110
56	Papier und Pappe verarbeitende Industrie ..	1 098	94 370	16 564	77 806	13 524	25 798	9 296
57	Druckerei- und Vervielfältigungsindustrie ..	2 830	172 984	33 279	139 705	24 091	62 611	20 175
58	Kunststoffverarbeitende Industrie .....	756	71 838	13 404	58 434	10 195	20 924	7 868
61	Ledererzeugende Industrie .....	254	33 253	4 756	28 497	4 791	11 615	3 030
62	Lederverarbeitende und Schuhindustrie .....	1 348	140 653	18 573	122 080	16 228	40 826	9 150
6210	davon: Lederverarbeitende Industrie .....	653	38 686	6 085	32 601	5 473	9 855	2 611
6250	Schuhindustrie .....	695	101 967	12 488	89 479	10 755	30 971	6 539
63	Textilindustrie .....	4 262	590 215	90 093	500 122	82 773	170 797	52 869
64	Bekleidungsindustrie .....	3 865	310 689	43 353	267 336	42 234	76 821	19 399
<b>Nahrungs- und Genussmittelindustrien .....</b>		<b>6 832</b>	<b>462 581</b>	<b>111 497</b>	<b>351 084</b>	<b>63 840</b>	<b>135 134</b>	<b>66 174</b>
68	Ernährungsindustrie .....	6 369	404 087	104 627	299 460	55 935	121 233	62 124
6811	davon: Mühlenindustrie .....	287	15 415	4 610	10 805	1 980	4 993	2 756
6813	Mehrmittelindustrie .....	146	20 269	6 386	13 883	2 399	4 721	3 687
6815	Stärke- und Kartoffeltrocknungsind..	29	4 516	1 407	3 109	572	1 316	831
6817	Bäckwarenindustrie .....	346	21 247	3 263	17 984	3 338	7 943	1 633
6821	Zuckerindustrie .....	79	14 637	2 320	12 317	2 263	5 547	1 764
6824	Obst und Gemüse verarbeitende Ind. ..	460	24 009	4 803	19 206	3 492	5 762	2 358
6827	Süßwarenindustrie .....	389	58 943	10 764	48 179	8 114	15 427	5 946
6831	Molkereien und Käseereien .....	1 906	38 579	13 343	25 236	5 837	10 576	7 568
6835	Dauermilch-, Schmelzkäse- und Käsewerke .....	83	9 373	2 539	6 834	1 347	2 603	1 609
6841	Ölmühlenindustrie .....	26	6 920	1 765	5 155	885	2 520	1 306
6844	Margarine-Industrie .....	32	9 328	4 084	5 244	845	2 710	2 869
6847	Talgschmelzen und Schmalzsiedereien ..	13	481	139	342	73	166	77
6851	Fleischverarbeitende Industrie .....	253	26 055	5 793	20 262	3 757	8 052	2 784
6855	Fischverarbeitende Industrie .....	167	11 045	1 957	9 088	1 512	2 883	967
6861	Kaffeemittelindustrie .....	24	1 930	484	1 446	252	613	340
6865	Kaffee- und Tee verarbeitende Ind. ..	138	13 144	6 136	7 008	1 185	2 147	3 124
6871	Brauereien .....	803	69 385	15 697	53 688	10 312	26 829	11 963
6872	Mälzereien .....	97	2 574	667	1 907	410	917	451
6873	Alkoholbrennereien und Spiritus- reinigungsanstalten .....	47	3 239	1 062	2 177	417	962	656
6875	Spirituosenindustrie .....	320	12 222	5 562	6 660	1 231	2 248	2 733
6877	Weinverarbeitende Industrie .....	70	4 425	1 575	2 850	492	912	835
6879	Mineralbrunnen-, Mineralwasser- und Limnadenindustrie .....	355	21 060	4 603	16 457	3 414	7 320	2 675
6881	Essig-, Senf-, Essensen- und Gewürz- industrie .....	132	6 347	2 950	3 397	594	1 120	1 639
6885	Eiegewinnung .....	20	532	116	416	85	203	66
6891	Futtermittelindustrie .....	147	8 412	2 602	5 810	1 129	2 743	1 487
69	Tabakverarbeitende Industrie .....	463	58 494	6 870	51 624	7 905	13 901	4 050
6911	davon: Zigarettenindustrie .....	22	10 852	2 090	8 762	1 216	3 552	1 673
6941	Zigarrenindustrie .....	398	42 954	3 431	39 523	6 150	9 215	1 577
6971	Rauch-, Kau- und Schnupftabakind. ..	43	4 688	1 349	3 339	539	1 134	800
<b>Industrie insgesamt .....</b>		<b>52 049</b>	<b>7 296 398</b>	<b>1 351 982</b>	<b>5 944 416</b>	<b>1 009 617</b>	<b>2 512 195</b>	<b>901 494</b>

noch: B. Beschäftigte, Arbeiterstunden, Löhne und Gehälter  
2. Beschäftigte in zeitlicher Entwicklung nach beteiligten Industriegruppen und -zweigen

Nr.	Industriegruppe und -zweig	1958			1959	
		Jahres- durchschnitt	Mai	Juni	Mai	Juni
21	<b>Bergbau</b> .....	659 469	667 793	664 735	627 959	623 149
2111	Steinkohlenbergbau 1).....	534 728	539 761	536 879	505 397	501 037
2114	Braunkohlen- und Pechkohlenbergbau .....	46 480	46 564	46 509	46 150	46 149
2130	Eisenersbergbau .....	23 675	24 225	23 935	21 759	21 483
2140	Metallersbergbau .....	6 735	6 850	6 763	5 449	5 390
2150	Kali- und Steinsalzbergbau, Salinen .....	23 392	23 482	23 400	22 700	22 370
2160	Erdöl- und Erdgasgewinnung .....	13 883	13 924	13 807	14 058	14 020
2170	Flußspat-, Schwespat-, Graphit- und sonstiger Bergbau .....	3 328	3 384	3 335	3 038	3 010
2180	Torfindustrie .....	7 248	9 603	10 107	9 408	9 690
	<b>Grundstoff- und Produktionsgüterindustrien</b> .....	1 554 644	1 575 188	1 578 684	1 580 561	1 590 119
25	<b>Industrie der Steine und Erden 2)</b> .....	242 703	256 550	259 676	261 122	263 955
2511	davon: Natursteinindustrie .....	39 929	44 077	44 882	45 060	45 100
2521	Sand- und Kiesindustrie .....	11 403	11 550	11 707	12 100	12 218
2527	Gewinnung und Aufbereitung von Schiefer, Rohton, Kaolin und sonstigen Mineralien .....	11 961	12 091	12 013	11 527	11 452
2531	Zementindustrie .....	20 783	20 864	20 811	20 798	20 843
2532	Kalkindustrie .....	15 461	15 760	15 718	15 428	15 503
2533	Gips- und Kreide-Industrie .....	3 101	3 153	3 190	3 307	3 384
2541	Ziegelindustrie .....	53 012	58 437	59 968	59 953	61 048
2542	Grobsteineuindustrie .....	4 820	4 761	4 796	5 050	5 086
2543	Feuerfeste Industrie .....	20 721	21 598	21 181	18 536	18 689
2550	Betonsteinindustrie .....	33 926	35 041	35 714	37 929	38 339
2561	Kalksandsteinindustrie .....	5 833	6 121	6 272	6 595	6 727
2562	Bims- und Bimssteinindustrie .....	7 959	9 268	9 457	9 868	9 987
2564	Isolier- u. Leichtbauplattenindustrie .....	3 265	3 251	3 334	3 447	3 421
2565	Asbestzementwareindustrie .....	4 472	4 430	4 561	5 150	5 242
2590	Sonstige Industrien der Steine und Erden .....	6 057	6 148	6 072	6 374	6 916
27	<b>Eisenschaffende Industrie</b> .....	263 796	267 483	266 272	259 631	261 344
2710	davon: Hochofen-, Stahl- u. Warmwalzwerke .	241 538	244 918	243 725	237 628	239 150
2740	Schmiede-, Preß- und Hammerwerke ...	22 258	22 565	22 547	22 003	22 194
2910	Eisen-, Stahl- und Tempergießereien .....	160 371	161 800	161 683	155 565	156 091
3010	Ziehereien und Kaltwalzwerke .....	75 968	75 958	76 247	74 576	75 103
28	<b>NE-Metallindustrie</b> .....	76 324	76 389	76 282	77 495	77 667
2810	davon: Metallhütten und Umschmelzwerke ...	23 964	24 246	23 974	23 938	23 814
2850	Metallhalbzeugwerke .....	52 360	52 143	52 308	53 557	53 853
2950	Metallgießereien .....	30 952	31 095	31 098	31 824	32 214
22	<b>Mineralölverarbeitung und Kohlenwertstoff- industrie</b> .....	30 094	30 355	30 354	32 887	32 409
2210	davon: Mineralölverarbeitung .....	23 762	23 886	23 967	26 650	26 302
2230	Braunkohlen- und Torfteerdestilla- tion, Ölschieferverschmelzung und -verarbeitung .....	497	505	493	505	510
2250	Kohlenwertstoffindustrie 2).....	5 835	5 964	5 894	5 732	5 597
40	<b>Chemische Industrie</b> .....	415 355	415 850	416 225	425 077	427 620
4010	davon: Chemische Industrie (ohne Chemie- faserindustrie) .....	379 342	380 011	380 480	389 698	392 244
4090	Chemiefaserindustrie .....	36 013	35 839	35 745	35 379	35 376
53	<b>Sägewerke und holzbearbeitende Industrie</b> ..	84 773	85 952	86 386	85 415	85 654
5310	davon: Säge- u. Hobelwerke, Holzimprägnier- anstalten, Furnierwerke .....	61 368	62 615	62 917	62 406	62 408
5360	Sperrholzwerke, Holzfasern- und Holz- spanplattenwerke .....	23 405	23 337	23 469	23 009	23 246
55	<b>Holzschliff, Zellstoff, Papier und Pappe erzeugende Industrie</b> .....	76 832	76 471	76 585	76 614	76 574
59	<b>Kautschuk u. Asbest verarbeitende Industrie</b>	97 476	97 285	97 876	100 355	101 488
5910	davon: Kautschukverarbeitende Industrie ...	91 235	90 930	91 567	94 422	95 443
5960	Asbestverarbeitende Industrie .....	6 241	6 355	6 309	5 933	6 045
	<b>Investitionsgüterindustrien</b> .....	2 693 923	2 701 252	2 703 854	2 745 507	2 757 272
31	<b>Stahlbau (einschl. Leichtmetallbau)</b> .....	181 495	180 696	182 075	177 079	177 548
3110	davon: Stahlhoch-, Stahlbrücken- u. Stahl- wasserbau (einschl. Leichtmetall- bau) .....	67 748	68 007	67 909	65 548	65 501
3120	Weichenbau .....	3 680	3 647	3 938	3 537	3 478
3130	Waggonbau .....	23 793	23 666	24 340	21 677	20 677
3140	Feld- und Industriebahnbau .....	3 040	3 485	3 144	2 258	2 192
3150	Dampfkessel-, Behälter- und Rohr- leitungsbau .....	57 547	57 231	57 867	58 016	59 585
3160	Montage und Reparatur von Wärme-, Lüftungs- und Gesundheitstechni- schen Anlagen .....	25 687	24 660	24 877	26 043	26 115

Anmerkungen s. S. 12.

noch: B. Beschäftigte, Arbeiterstunden, Löhne und Gehälter  
 noch: 2. Beschäftigte in zeitlicher Entwicklung nach beteiligten Industriegruppen und -zweigen

Nr.	Industriegruppe und -zweig	1958			1959	
		Jahres- durchschnitt	Mai	Juni	Mai	Juni
noch: Investitionsgüterindustrien						
32	Maschinenbau .....	838 564	847 229	845 393	847 215	847 662
33	Fahrzeugbau .....	328 288	329 261	330 129	351 645	355 552
3311	davon: Kraftwagenindustrie (einschl. Her- stellung von Motoren und Straßen- zugmaschinen) .....	189 740	188 178	189 319	205 375	207 269
3317	Krafttraktorindustrie (einschl. Her- stellung von Motoren und Mopeds) ..	14 352	16 460	15 072	11 774	12 211
3330	Herstellung von Kraftfahrzeugteilen und -zubehör .....	67 882	67 539	68 710	74 702	76 292
3341	Herstellung von Aufbauten (s.B. Karosserien) und Anhängern .....	27 512	27 647	27 930	29 916	30 095
3347	Gespannfahrzeugbau .....	1 994	2 021	2 046	1 931	1 994
3350	Fahrrad- und Kinderwagenindustrie ..	7 769	8 325	8 057	7 951	7 556
3390	Kraftfahrzeug- und Fahrrad-Repara- turwerkstätten .....	19 039	19 091	18 995	19 996	20 135
34	Schiffbau .....	101 729	103 985	103 146	95 576	94 112
35	Luftfahrzeugbau .....	8 680	8 401	8 316	11 628	11 911
36	Elektrotechnische Industrie .....	599 500	592 410	597 371	624 393	628 495
37	Feinmechanische und optische sowie Uhren- industrie .....	142 330	144 403	143 306	141 038	141 923
3710	davon: Optische Industrie .....	23 727	24 513	24 393	22 442	23 325
3720	Foto-, projektions- und kinotech- nische Industrie .....	38 720	39 276	38 519	38 582	38 631
3750	Feinmechanische Industrie .....	34 200	34 421	34 515	35 304	35 425
3760	Medizinmechanische und orthopädie- mechanische Industrie .....	10 227	10 380	10 343	10 583	10 686
3770	Uhrenindustrie .....	35 456	35 813	35 536	34 127	33 856
3020	Stahlverformung .....	126 646	127 684	127 145	125 611	126 053
38	Eisen-, Blech- und Metallwarenindustrie ...	366 691	367 183	366 973	371 322	374 016
3810	davon: Herstellung von Handelswaffen und Munition .....	5 362	5 215	5 280	7 064	7 619
3830	Heis- und Kochgeräte-Industrie .....	30 040	29 895	29 542	28 665	29 463
3841	Stahlblechverarbeitung .....	71 591	71 844	71 723	73 474	73 595
3845	Stahlrohr- und -armaturenindustrie .....	6 858	6 919	6 918	6 891	6 998
3846	NE-Metallblechwarenindustrie .....	10 573	10 962	10 953	11 034	11 093
3849	Feinblechpackungsindustrie .....	22 295	21 989	22 427	22 278	23 006
3850	Schloß- und Beschlagindustrie .....	38 094	38 014	37 958	40 273	40 301
3861	Fahrradteile- und Krafttradteile- Industrie .....	15 917	16 195	15 973	16 357	16 373
3867	Kraftwagen-Industrie .....	17 764	17 751	17 978	17 761	18 095
3870	Schneidwaren- und Besteckindustrie ..	23 155	23 051	22 955	22 296	22 136
3881	Metallwarenindustrie (ohne Füllhal- ter- und Kugelschreiberindustrie) ..	54 009	53 860	54 071	54 063	54 050
3887	Metallkurswarenindustrie .....	33 939	34 288	34 134	34 119	34 338
3888	Füllhalter- und Kugelschreiber- industrie .....	7 242	7 282	7 197	7 210	7 180
3891	Werkzeugindustrie .....	29 852	29 918	29 864	29 837	29 769
Verbrauchsgüterindustrien .....		1 899 243	1 909 069	1 899 402	1 859 671	1 864 416
51	Feinkeramische Industrie .....	86 378	86 306	86 152	83 497	83 638
5110	davon: Porzellanindustrie .....	35 786	35 765	35 581	34 302	34 410
5130	Steingut- u. Feinsteinzeugindustrie ..	8 909	8 939	8 821	8 704	8 656
5140	Ton- und Töpferwarenindustrie .....	2 326	2 324	2 342	2 300	2 279
5150	Sanitärkeramische Industrie .....	5 453	5 497	5 508	5 107	5 082
5160	Herstellung von technischer und chemisch-technischer Keramik .....	13 275	13 326	13 408	12 481	12 480
5170	Baukeramische Industrie .....	11 363	11 215	11 273	11 192	11 268
5190	Schleifmittelindustrie .....	9 266	9 240	9 219	9 411	9 463
52	Glasindustrie .....	82 366	81 879	82 191	84 631	85 193
5210	davon: Flachglaserzeugende Industrie .....	13 756	13 612	13 542	14 180	14 245
5220	Mohlglaserzeugende Industrie .....	46 352	46 247	46 376	47 167	47 178
5290	Glasverarbeitende u. Glasveredelnde Industrie .....	22 258	22 020	22 073	23 284	23 770
54	Holzverarbeitende Industrie .....	218 675	219 297	220 305	212 005	212 339
5410	davon: Holzbauten- u. Holzbauteile-Industrie	19 189	18 862	19 042	19 813	20 259
5420	Holzmöbel- u. Polstermöbelindustrie ..	142 921	142 934	143 931	136 924	136 526
5430	Holzverpackungsmittelindustrie .....	9 719	10 043	9 940	9 472	9 426
5440	Sonstige Holzwarenindustrie .....	28 893	29 300	29 335	28 045	28 153
5460	Korb-, Korb- und Flechtwaren- Industrie .....	3 329	3 409	3 382	3 378	3 442
5470	Pinself-, Besen- u. Bürstenindustrie ..	10 055	10 047	10 059	9 955	10 081
5480	Kork-, Schnitzstoff- und Formstoff- Industrie .....	4 569	4 702	4 616	4 418	4 452
39	Musikinstrumenten-, Spiel-, Schmuckwaren- und Sportgeräte-Industrie .....	60 076	60 340	59 732	57 504	57 373
3910	davon: Klavier-, Harmonium- und Orgelbau ..	3 064	3 073	3 043	3 068	3 063
3920	Kleinmusikinstrumentenindustrie .....	6 306	6 731	5 986	5 689	5 630
3930	Spielwarenindustrie .....	22 318	22 014	22 286	21 162	21 427
3940	Turn- und Sportgeräte-Industrie .....	3 866	3 794	3 870	3 730	3 703
3950	Schmuckwarenindustrie .....	21 716	21 929	21 717	21 244	20 971
3960	Edelsteinindustrie .....	2 806	2 799	2 830	2 611	2 579

**noch: B. Beschäftigte, Arbeiterstunden, Löhne und Gehälter**  
**noch: 2. Beschäftigte in zeitlicher Entwicklung nach beteiligten Industriegruppen und -zweigen**

Nr.	Industriegruppe und -zweig	1958			1959	
		Jahres- durchschnitt	Mai	Juni	Mai	Juni
	<b>noch: Verbrauchsgüterindustrien</b>					
56	Papier und Pappe verarbeitende Industrie .	97 801	96 742	97 499	97 727	98 002
5611	davon: Tapetenindustrie .....	3 990	4 224	4 143	3 893	3 890
5620	Herstellung von Schreibwaren und Bürobedarf aus Papier und Pappe (einschl. Buchbinderei) .....	24 347	23 919	24 043	24 386	24 312
5630	Herstellung von Spezialpapieren und Verpackungsmitteln aus Papier und Pappe .....	51 300	50 610	51 238	51 497	51 637
5690	Sonstige Papier und Pappe verarbei- tende Industrie .....	18 164	17 989	18 075	17 951	18 163
57	Druckerei- und Vervielfältigungsindustrie	169 643	169 915	169 748	174 298	174 568
58	Kunststoffverarbeitende Industrie .....	71 840	70 988	71 335	79 516	81 202
61	Ledererzeugende Industrie .....	29 499	29 588	29 532	27 967	27 969
62	Lederverarbeitende und Schuhindustrie ....	149 556	151 045	149 736	142 573	142 198
6210	davon: Lederverarbeitende Industrie .....	41 208	41 516	41 064	39 405	39 509
6250	Schuhindustrie .....	108 348	109 529	108 672	103 168	102 689
63	Textilindustrie .....	617 764	623 064	617 980	587 789	590 172
64	Bekleidungsindustrie .....	315 645	319 905	315 192	312 164	311 762
6411	davon: Herren- und Knabenoberbekleidungs- industrie .....	87 987	88 576	88 660	85 986	85 406
6412	Damen-, Mädchen- und Kinderoberbe- kleidungsindustrie .....	81 385	84 658	82 419	83 082	82 808
6420	Wäsche-Industrie (einschl. Herstel- lung von Haus-, Bett- und Tisch- wäsche) .....	61 029	60 269	59 656	59 644	59 379
6490	Sonstige Bekleidungsindustrie .....	85 244	86 402	84 457	83 452	84 169
	<b>Nahrungs- und Genußmittelindustrien .....</b>	<b>465 466</b>	<b>453 379</b>	<b>459 042</b>	<b>456 253</b>	<b>461 442</b>
68	Ernährungsindustrie .....	402 844	390 002	396 109	397 423	403 288
6811	davon: Mühlenindustrie .....	15 586	15 566	15 593	15 692	15 666
6813	Nährmittelindustrie .....	19 660	19 766	19 941	19 784	19 609
6815	Stärke- und Kartoffeltrocknungs- industrie .....	4 653	4 584	4 442	4 537	4 338
6817	Backwarenindustrie .....	20 051	20 282	20 357	20 403	20 448
6821	Zuckerindustrie .....	17 309	13 587	13 920	14 133	14 572
6824	Obst und Gemüse verarbeitende Industrie .....	23 494	19 636	23 339	22 003	25 940
6827	Süßwarenindustrie .....	65 391	60 036	60 547	58 726	59 191
6831	Molkereien und Käseereien .....	36 391	36 828	36 922	37 591	37 705
6835	Dauermilch-, Schmelzkäse- und Kaseinwerke .....	8 672	8 993	9 051	9 089	9 280
6841	Ölmühlenindustrie .....	6 566	6 566	6 542	6 474	6 441
6844	Margarine-Industrie .....	8 881	8 891	8 898	9 528	9 510
6847	Talgchmelzen und Schmalzsiedereien	489	476	488	499	490
6851	Fleischverarbeitende Industrie ....	25 740	25 186	25 368	25 870	25 196
6855	Fischverarbeitende Industrie .....	12 799	11 256	11 158	11 003	11 076
6861	Kaffeemittelindustrie .....	1 906	1 938	1 927	1 847	1 854
6865	Kaffee und Tee verarbeitende Industrie .....	11 786	11 497	11 452	12 629	12 717
6871	Brauereien .....	65 026	65 498	66 583	66 605	67 934
6872	Mälzereien .....	3 857	3 776	3 474	3 738	3 496
6873	Alkoholbrennereien und Spiritus- reinigungsanstalten .....	3 357	3 340	3 358	3 334	3 347
6875	Spirituosenindustrie .....	11 704	11 340	11 381	11 443	11 468
6877	Weinverarbeitende Industrie .....	4 989	4 868	4 842	4 664	4 709
6879	Mineralbrunnen-, Mineralwasser- und Limnadenindustrie .....	18 671	20 393	20 812	21 733	22 248
6881	Essig-, Senf-, Essensen- und Gewürz- industrie .....	6 839	6 680	6 740	6 772	6 762
6885	Eisgewinnung .....	724	744	778	702	714
6891	Puttermittelindustrie .....	8 303	8 275	8 196	8 624	8 577
69	Tabakverarbeitende Industrie .....	62 622	63 377	62 933	58 830	58 154
6911	davon: Zigarettenindustrie .....	11 364	11 695	11 775	11 577	11 372
6941	Zigarrenindustrie .....	47 278	47 680	47 123	43 474	42 984
6971	Rauch-, Kau- und Schnupftabak- industrie .....	3 980	4 002	4 035	3 779	3 798
	<b>Industrie insgesamt .....</b>	<b>7 272 745</b>	<b>7 306 681</b>	<b>7 305 717</b>	<b>7 269 951</b>	<b>7 296 398</b>

1) Einschl., 2) ohne Beschäftigte von Betrieben der Kohlenwertstoffindustrie und der Industrie der Steine und Erden, die dem Steinkohlenbergbau angeschlossen sind.

3. Beschäftigte Ende Juni 1959 nach beteiligten Industriegruppen und -zweigen und nach der Stellung im Betrieb

Nr.	Industriegruppe und -zweig	Beteiligte Betriebe bzw. Betriebs-teile	Beschäftigte						
			Anzahl	Inhaber und Angestellte		Arbeiter ohne gewerbl. Lehrlinge		Gesamt	insgesamt
				insgesamt	weiblich	insgesamt	weiblich		
21	Bergbau .....	.	64 333	6 809	535 540	8 403	23 276	623 149	15 215
2111	Steinkohlenbergbau 1) .....	232	48 050	4 503	432 505	4 884	20 482	501 037	9 387
2114	Braunkohlen- und Pechkohlenbergbau .....	75	5 152	505	40 112	581	885	46 149	1 086
2130	Eisenerzbergbau .....	73	2 454	287	18 306	297	723	21 483	584
2140	Metallergbergbau .....	21	772	95	4 477	69	141	5 390	164
2150	Kali- und Steinsalzbergbau, Salinen .....	42	2 990	372	18 728	446	652	22 370	819
2160	Erdöl- und Erdgasgewinnung .....	73	4 049	851	9 642	329	329	14 020	1 180
2170	Flussspat-, Schwespat-, Graphit- und sonstiger Bergbau .....	35	283	54	2 712	121	15	3 010	176
2180	Torfindustrie .....	116	583	142	9 058	1 676	49	9 690	1 819
	<b>Grundstoff- und Produktionsgüterindustrien .....</b>	.	306 693	90 618	1250 293	158 268	33 133	1590 119	249 692
25	Industrie der Steine und Erden 2).....	.	33 574	8 608	228 018	8 404	2 363	263 955	17 024
2511	davon: Natursteinindustrie .....	1 172	4 937	1 058	39 743	518	420	45 100	1 577
2521	Sand- und Kiesindustrie .....	469	1 993	617	10 158	101	67	12 218	718
2527	Gewinnung und Aufbereitung von Schiefer, Rohton, Kaolin und sonstigen Mineralien .....	294	1 274	307	10 081	381	97	11 452	688
2531	Zementindustrie .....	98	3 270	748	17 123	359	450	20 843	1 107
2532	Kalkindustrie .....	241	2 268	502	12 966	206	269	15 503	709
2533	Gips- und Kreide-Industrie .....	92	583	145	2 784	164	17	3 384	309
2541	Ziegelindustrie .....	1 450	5 612	1 290	55 218	3 795	218	61 048	5 086
2542	Grobsteinzeugindustrie .....	57	614	161	4 433	104	39	5 086	265
2543	Feuerfeste Industrie .....	141	3 160	862	15 281	568	248	18 689	1 437
2550	Betonsteinindustrie .....	902	5 073	1 434	32 830	1 044	436	38 339	2 480
2561	Kalksandsteinindustrie .....	123	635	200	6 081	35	11	6 727	235
2562	Bims- und Bimssteinindustrie .....	354	1 548	425	8 427	73	12	9 987	498
2564	Isolier- u. Leichtbauplattenindustrie .....	89	500	162	2 880	343	41	3 421	505
2565	Asbestzementwarenindustrie .....	13	850	307	4 379	349	13	5 242	656
2590	Sonstige Industrien der Steine und Erden .....	161	1 257	390	5 634	364	25	6 916	754
27	Eisenschaffende Industrie .....	.	39 695	8 023	214 167	5 268	7 482	261 344	13 378
2710	davon: Hochofen-, Stahl- u. Warmwalzwerke .....	160	35 831	7 142	196 902	4 796	6 417	239 150	12 023
2740	Schmelz-, Press- und Hammerwerke .....	81	3 864	881	17 265	472	1 065	22 194	1 355
2910	Eisen-, Stahl- und Tempergießereien .....	919	19 536	4 853	130 435	5 637	6 120	156 091	10 501
3010	Ziehereien und Kaltwalzwerke .....	587	11 922	3 780	61 760	7 466	1 421	75 103	11 255
28	NE-Metallindustrie .....	.	14 715	4 640	60 987	5 849	1 965	77 667	10 511
2810	davon: Metallhütten und Umschmelzwerke .....	141	4 642	1 125	18 526	878	646	23 814	2 012
2850	Metallhalbzeugwerke .....	169	10 073	3 515	42 461	4 971	1 319	53 853	8 499
2950	Metallgießereien .....	668	4 450	1 416	26 532	3 852	1 232	32 214	5 270
22	Mineralölverarbeitung und Kohlenwertstoff-industrie .....	.	9 621	2 427	21 869	1 036	919	32 409	3 475
2210	davon: Mineralölverarbeitung .....	121	8 223	2 162	17 335	850	744	26 302	3 016
2230	Braunkohlen- und Torfteerdestilla-tion, Ölschieferverschmelzung und -verarbeitung .....	3	112	20	382	15	16	510	35
2250	Kohlenwertstoffindustrie 2).....	37	1 286	245	4 152	171	159	5 597	424
40	Chemische Industrie .....	.	130 066	43 936	288 627	72 294	8 927	427 620	116 851
4010	davon: Chemische Industrie (ohne Chemie-faserindustrie) .....	2 209	123 786	42 123	260 201	65 137	8 257	392 244	107 850
4090	Chemiefaserindustrie .....	18	6 280	1 813	28 426	7 157	670	35 376	9 001
53	Sägewerke und holzbearbeitende Industrie ..	.	13 433	3 143	71 749	8 396	472	85 654	11 548
5310	davon: Säge- u. Hobelwerke, Holzinprägnier-anstalten, Furnierwerke .....	3 025	10 661	2 357	51 436	3 966	311	62 408	6 326
5360	Sperrholzwerke, Holzfaser- und Holz-spanplattenwerke .....	244	2 772	786	20 313	4 430	161	23 246	5 222
55	Holzschliff, Zellstoff, Papier und Pappe erzeugende Industrie .....	392	11 174	3 273	64 093	9 924	1 307	76 574	13 207
59	Kautschuk u. Asbest verarbeitende Industrie ..	.	18 507	6 519	82 056	30 142	925	101 488	36 672
5910	davon: Kautschukverarbeitende Industrie ...	304	17 101	5 931	77 482	27 984	860	95 443	33 926
5960	Asbestverarbeitende Industrie .....	52	1 406	588	4 574	2 158	65	6 045	2 746
	<b>Investitionsgüterindustrien .....</b>	.	586 304	184 483	2001 465	444 227	169 503	2757 272	629 541
31	Stahlbau (einschl. Leichtmetallbau) .....	.	39 838	9 077	126 348	3 032	11 362	177 548	12 130
3110	davon: Stahlhoch-, Stahlbrücken- u. Stahl-wasserbau (einschl. Leichtmetall-bau) .....	539	14 254	2 805	46 504	1 205	4 743	65 501	4 014
3120	Weichenbau .....	31	691	133	2 691	55	96	3 478	188
3130	Waggonbau .....	68	3 723	877	15 612	601	1 342	20 677	1 487
3140	Feld- und Industriebahnbau .....	34	466	113	1 544	33	182	2 192	146
3150	Dampfkessel-, Behälter- und Rohr-leitungsbau .....	442	14 166	3 185	42 312	970	3 107	59 585	4 162
3160	Montage und Reparatur von Wärme-, Lüftungs- und gesundheitstechni-schen Anlagen .....	456	6 538	1 964	17 685	168	1 892	26 115	2 133

Anmerkungen s.S.15.

noch: B. Beschäftigte, Arbeiterstunden, Löhne und Gehälter

noch: 3. Beschäftigte Ende Juni 1959 nach beteiligten Industriegruppen und -zweigen und nach der Stellung im Betrieb

Nr.	Industriegruppe und -zweig	Beteiligte Betriebe bzw. Betriebs-teile	Beschäftigte						insgesamt	
			Inhaber und Angestellte		Arbeiter ohne gewerbl. Lehrlinge		Gewerbl. Lehrlinge			
			Anzahl	insgesamt	weiblich	insgesamt	weiblich	insgesamt	insgesamt	weiblich
	noch: Investitionsgüterindustrien									
32	Maschinenbau .....	5 041	204 171	58 752	561 968	51 238	81 523	847 662	110 220	
33	Fahrzeugbau .....	.	57 367	16 437	284 772	26 142	13 413	355 552	42 651	
3311	davon: Kraftwagenindustrie (einschl. Herstellung von Motoren und Straßenzugmaschinen) .....	45	31 527	8 181	169 760	10 866	5 982	207 269	19 108	
3317	Krafttradindustrie (einschl. Herstellung von Motoren und Mopeds) ..	42	2 396	890	9 422	1 460	393	12 211	2 352	
3330	Herstellung von Kraftfahrzeugteilen und -zubehör .....	303	13 305	4 146	60 409	10 316	2 578	76 292	14 470	
3341	Herstellung von Aufbauten (z.B. Karosserien) und Anhängern .....	185	4 441	1 352	23 391	1 350	2 263	30 095	2 703	
3347	Gespannfahrzeugbau .....	35	354	102	1 459	15	181	1 994	117	
3350	Fahrrad- und Kinderwagenindustrie ..	109	1 208	500	6 185	1 612	163	7 556	2 112	
3390	Kraftfahrzeug- und Fahrrad-Reparaturwerkstätten .....	180	4 136	1 266	14 146	523	1 853	20 135	1 789	
34	Schiffbau .....	200	11 994	2 384	73 250	1 186	8 868	94 112	3 586	
35	Luftfahrzeugbau .....	39	3 193	908	8 118	1 016	600	11 911	1 924	
36	Elektrotechnische Industrie .....	2 448	156 800	54 084	444 961	189 358	26 734	628 495	243 620	
37	Feinmechanische und optische sowie Uhrenindustrie .....	.	27 548	10 840	106 449	48 995	7 926	141 923	60 021	
3710	davon: Optische Industrie .....	187	4 783	1 796	17 160	7 678	1 382	23 325	9 478	
3720	Foto-, projektions- und kinotechnische Industrie .....	125	7 672	3 072	29 330	14 804	1 629	38 631	17 887	
3750	Feinmechanische Industrie .....	338	7 968	2 991	24 550	8 742	2 907	35 425	11 745	
3760	Medizinmechanische und orthopädie-mechanische Industrie .....	179	2 305	1 025	7 566	3 248	815	10 686	4 338	
3770	Uhrenindustrie .....	314	4 820	1 956	27 843	14 523	1 193	33 856	16 573	
3020	Stahlverformung .....	1 632	20 325	6 936	100 666	22 157	5 062	126 053	29 117	
38	Eisen-, Blech- und Metallwarenindustrie ...	.	65 068	25 065	294 933	101 103	14 015	374 016	126 272	
3810	davon: Herstellung von Handelswaffen und Munition .....	47	1 089	391	6 296	3 109	234	7 619	3 500	
3830	Heiz- und Kochgeräte-Industrie .....	193	5 770	2 023	22 490	3 475	1 203	29 463	5 503	
3841	Stahlblechverarbeitung .....	1 078	13 182	4 575	56 480	8 845	3 933	73 595	13 434	
3845	Stahlrohrmöbelindustrie .....	188	1 252	493	5 514	1 237	232	6 998	1 730	
3846	NE-Metallblechwarenindustrie .....	182	2 133	889	8 613	2 670	347	11 093	3 568	
3849	Feinblechpackungsindustrie .....	140	2 732	1 019	19 896	13 214	378	23 006	14 240	
3850	Schloß- und Beschlagindustrie .....	479	6 549	2 560	32 186	12 099	1 566	40 301	14 660	
3861	Fahrradteile- und Krafttradteile-Industrie .....	237	2 391	847	13 477	4 416	505	16 373	5 264	
3867	Kraftwagenteile-Industrie .....	203	2 669	923	14 690	3 943	736	18 095	4 866	
3870	Schneidwaren- und Besteckindustrie ..	391	4 191	1 738	17 379	6 016	566	22 136	7 761	
3881	Metallwarenindustrie (ohne Füllhalter- und Kugelschreiberindustrie) ..	712	9 614	3 963	42 814	19 767	1 622	54 050	23 779	
3887	Metallkurswarenindustrie .....	510	5 947	2 562	27 123	13 776	1 268	34 338	16 345	
3888	Füllhalter- und Kugelschreiber-industrie .....	81	1 226	575	5 835	4 170	119	7 180	4 748	
3891	Werkzeugindustrie .....	633	6 323	2 507	22 140	4 366	1 306	29 769	6 874	
	<b>Verbrauchsgüterindustrien .....</b>	.	<b>282 974</b>	<b>111 559</b>	<b>1533 808</b>	<b>860 872</b>	<b>47 634</b>	<b>1864 416</b>	<b>990 035</b>	
51	Feinkeramische Industrie .....	.	11 051	3 794	71 356	36 204	1 231	83 638	40 101	
5110	davon: Porzellanindustrie .....	104	3 581	1 075	30 249	18 657	580	34 410	19 766	
5130	Steingut- u. Feinsteinsaugindustrie ..	63	1 087	374	7 453	4 158	116	8 656	4 561	
5140	Ton- und Töpferwarenindustrie .....	64	303	97	1 926	901	50	2 279	1 028	
5150	Sanitärkeramische Industrie .....	20	657	211	4 358	878	67	5 082	1 089	
5160	Herstellung von technischer und chemisch-technischer Keramik .....	58	1 728	592	10 511	5 536	241	12 480	6 131	
5170	Baukeramische Industrie .....	46	1 105	329	10 054	3 964	109	11 268	4 295	
5190	Schleifmittelindustrie .....	90	2 590	1 116	6 805	2 110	68	9 463	3 231	
52	Glasindustrie .....	.	10 364	3 426	73 385	21 025	1 444	85 193	24 489	
5210	davon: Flachglaserzeugende Industrie .....	26	2 215	626	11 924	1 344	106	14 245	1 970	
5220	Hohlglaserzeugende Industrie .....	112	4 701	1 528	41 717	11 379	760	47 178	12 912	
5290	Glasverarbeitende u. Glasveredelnde Industrie .....	439	3 448	1 272	19 744	8 302	578	23 770	9 607	
54	Holzverarbeitende Industrie .....	.	30 546	10 286	178 722	43 329	3 071	212 339	53 664	
5410	davon: Holzsauten- u. Holzbauteile-Industrie	555	2 987	992	16 927	2 743	345	20 259	3 737	
5420	Holzmöbel- u. Polstermöbelindustrie ..	1 876	19 206	6 209	115 040	22 497	2 280	136 526	28 731	
5430	Holzverpackungsmittelindustrie .....	449	1 067	329	8 313	1 897	46	9 426	2 226	
5440	Sonstige Holzwarenindustrie .....	765	4 241	1 471	23 637	7 633	275	28 153	9 119	
5460	Korbmöbel-, Korb- und Flechtwaren-Industrie .....	110	477	195	2 951	1 671	14	3 442	1 866	
5470	Pinse-, Besen- u. Bürstenindustrie ..	197	1 763	751	8 222	5 008	96	10 081	5 766	
5480	Kork-, Schnitzstoff- und Formstoff-industrie .....	93	805	339	3 632	1 880	15	4 452	2 219	
39	Musikinstrumenten-, Spiel-, Schmuckwaren- und Sportgeräte-Industrie .....	.	9 406	4 319	45 790	25 837	2 177	57 373	30 601	
3910	davon: Klavier-, Harmonium- und Orgelbau ..	34	415	126	2 521	523	127	3 063	649	
3920	Kleinauskleidungsindustrie .....	50	884	304	4 583	1 956	163	5 630	2 261	
3930	Spielwarenindustrie .....	380	3 097	1 454	18 016	12 766	314	21 427	14 244	
3940	Turn- und Sportgeräte-Industrie .....	88	648	286	2 972	1 038	83	3 703	1 325	
3950	Schmuckwarenindustrie .....	432	3 909	1 984	15 659	8 863	1 403	20 971	11 258	
3960	Edelsteinindustrie .....	136	453	165	2 039	691	87	2 579	864	

noch: B. Beschäftigte, Arbeiterstunden, Löhne und Gehälter

noch: 3. Beschäftigte Ende Juni 1959 nach beteiligten Industriegruppen und -zweigen und nach der Stellung im Betrieb

Nr.	Industriegruppe und -zweig	Beteiligte Betriebe bzw. Betriebs-teile	Beschäftigte							
			Inhaber und Angestellte		Arbeiter ohne gewerbl. Lehrlinge		Gewerbl. Lehrlinge	insgesamt		
			Anzahl	insgesamt	weiblich	insgesamt	weiblich	insgesamt	insgesamt	weiblich
	noch: Verbrauchsgüterindustrien									
56	Papier und Pappe verarbeitende Industrie .	.	16 648	6 877	80 068	51 586	1 286	98 002	58 608	
5611	davon: Tapetenindustrie .....	34	825	329	3 009	565	56	3 890	894	
5620	Herstellung von Schreibwaren und Bürobedarf aus Papier und Pappe (einschl. Buchbinderei) .....	309	4 208	1 707	19 605	13 405	499	24 312	15 130	
5630	Herstellung von Spezialpapieren und Verpackungsmitteln aus Papier und Pappe .....	759	7 981	3 206	43 083	28 171	573	51 637	31 468	
5690	Sonstige Papier und Pappe verarbeitende Industrie .....	325	3 634	1 635	14 371	9 445	158	18 163	11 116	
57	Druckerei- und Vervielfältigungsindustrie	2 985	33 683	12 881	128 148	43 601	12 737	174 568	56 822	
58	Kunststoffverarbeitende Industrie .....	1 105	14 983	6 133	64 921	30 556	1 298	81 202	36 700	
61	Ledererzeugende Industrie .....	300	3 888	1 131	23 773	6 241	308	27 969	7 377	
62	Lederverarbeitende und Schuhindustrie ....	.	18 753	7 789	121 058	75 408	2 387	142 198	84 308	
6210	davon: Lederverarbeitende Industrie .....	742	6 144	2 823	32 331	22 218	1 034	39 509	25 306	
6250	Schuhindustrie .....	711	12 609	4 966	88 727	53 190	1 353	102 689	59 002	
63	Textilindustrie .....	4 409	90 455	32 352	491 438	301 356	8 279	590 172	336 177	
64	Bekleidungsindustrie .....	.	43 197	22 571	255 149	225 729	13 416	311 762	261 188	
6411	davon: Herren- und Knabenoberbekleidungsindustrie .....	873	10 983	4 162	71 929	58 057	2 494	85 406	64 503	
6412	Damen-, Mädchen- und Kinderoberbekleidungsindustrie .....	1 339	11 680	7 137	65 289	60 493	5 839	82 808	73 426	
6420	Wäsche-Industrie (einschl. Herstellung von Haus-, Bett- und Tischwäsche) .....	881	7 549	4 413	48 512	47 016	3 318	59 379	54 691	
6490	Sonstige Bekleidungsindustrie .....	1 587	12 985	6 859	69 419	60 163	1 765	84 169	68 568	
	<b>Nahrungs- und Genussmittelindustrien .....</b>	.	111 678	40 235	345 100	161 575	4 664	461 442	202 009	
68	Ernährungsindustrie .....	.	104 845	37 735	293 875	118 253	4 568	403 288	156 107	
6811	davon: Mühlenindustrie .....	430	4 698	1 296	10 832	1 760	136	15 666	3 056	
6813	Nährmittelindustrie .....	219	6 589	2 557	12 945	7 900	75	19 609	10 462	
6815	Stärke- und Kartoffeltrocknungsindustrie .....	41	1 204	477	3 094	658	40	4 338	1 135	
6817	Backwarenindustrie .....	361	3 170	1 538	17 161	5 477	117	20 448	7 039	
6821	Zuckerindustrie .....	80	2 307	476	12 124	1 680	141	14 572	2 156	
6824	Obst und Gemüse verarbeitende Industrie .....	558	5 139	2 177	20 708	14 551	93	25 940	16 730	
6827	Süßwarenindustrie .....	471	11 050	4 978	47 862	35 917	279	59 191	40 906	
6831	Molkereien und Käseereien .....	1 926	13 257	4 230	23 454	7 247	994	37 705	11 509	
6835	Dauermilch-, Schmelzkäse- und Kaseinwerke .....	154	2 461	984	6 786	2 907	33	9 280	3 892	
6841	Ölmühlenindustrie .....	39	1 627	448	4 753	382	61	6 441	830	
6844	Margarine-Industrie .....	38	4 170	1 402	5 299	1 729	41	9 510	3 131	
6847	Talgchmelzen und Schmalzsiedereien	32	121	38	369	67	-	490	105	
6851	Fleischverarbeitende Industrie ....	303	5 298	2 528	19 726	7 416	172	25 196	9 974	
6855	Fischverarbeitende Industrie .....	212	2 060	949	8 993	6 649	23	11 076	7 603	
6861	Kaffeemittelindustrie .....	45	479	142	1 365	603	10	1 854	745	
6865	Kaffee und Tee verarbeitende Industrie .....	183	6 084	2 596	6 632	5 246	1	12 717	7 842	
6871	Brauereien .....	810	15 604	3 488	50 277	5 026	2 053	67 934	8 518	
6872	Mälzereien .....	304	753	217	2 639	92	104	3 496	311	
6873	Alkoholbrennereien und Spirituereinigungsanstalten .....	141	1 047	302	2 264	309	36	3 347	611	
6875	Spirituosenindustrie .....	421	5 360	2 374	6 030	2 815	78	11 468	5 189	
6877	Weinverarbeitende Industrie .....	114	1 710	862	2 979	1 515	20	4 709	2 377	
6879	Mineralbrunnen-, Mineralwasser- und Limonadenindustrie .....	616	4 723	1 400	17 483	5 364	42	22 248	6 765	
6881	Essig-, Senf-, Essensen- und Gewürzindustrie .....	238	3 170	1 199	3 583	2 013	9	6 762	3 213	
6885	Eisgewinnung .....	120	132	33	581	11	1	714	44	
6891	Futtermittelindustrie .....	214	2 632	1 044	5 936	919	9	8 577	1 964	
69	Tabakverarbeitende Industrie .....	.	6 833	2 500	51 225	43 322	96	58 154	45 902	
6911	davon: Zigarettenindustrie .....	28	2 271	960	9 094	6 511	7	11 372	7 471	
6941	Zigarrenindustrie .....	405	3 403	1 097	39 495	35 031	86	42 984	36 208	
6971	Rauch-, Kau- und Schnupftabakindustrie .....	58	1 159	443	2 636	1 780	3	3 798	2 223	
	<b>Industrie insgesamt .....</b>	.	1351 982	433 704	5666 206	1633 345	278 210	7296 398	2086 492	

1) Einschl., 2) ohne Beschäftigte von Betrieben der Kohlenwertstoffindustrie und der Industrie der Steine und Erden, die dem Steinkohlenbergbau angeschlossen sind.



noch: B. Beschäftigte, Arbeiter  
4. Beschäftigte Ende Juni 1959 nach beteiligten

Nr.	Industriegruppe und -zweig	Schleswig-Holstein	Hamburg	Niedersachsen	Bremen	Nordrhein-Westfalen	Hessen
<b>21 Bergbau</b>							
2111	Steinkohlenbergbau 1) .....	a)	a)	a)	a)	496 268	a)
2114	Braunkohlen- und Pechkohlenbergbau .....	-	-	a)	-	26 459	4 530
2130	Eisenerzbergbau .....	-	-	10 317	-	a)	2 654
2140	Metallergbergbau .....	-	-	a)	-	a)	-
2150	Kali- und Steinsalzbergbau, Salinen .....	-	-	12 429	-	a)	6 542
2160	Erdöl- und Erdgasgewinnung .....	a)	a)	11 781	-	a)	a)
2170	Flußspat-, Schwespat-, Graphit- und sonstiger Bergbau .....	-	-	a)	-	a)	223
2180	Torfindustrie .....	284	-	8 813	-	a)	-
<b>Grundstoff- und Produktionsgüterindustrien</b>							
25	Industrie der Steine und Erden 2) .....	8 924	3 117	32 888	2 249	66 830	25 304
27	Eisenschaffende Industrie .....	a)	-	19 929	a)	214 382	a)
2910	Eisen-, Stahl- und Tempergießereien .....	3 434	1 007	11 620	1 001	73 575	20 494
3010	Ziehereien und Kaltwalzwerke .....	198	374	3 077	163	58 816	3 288
28	NE-Metallindustrie .....	806	2 952	10 450	-	36 550	5 483
2950	Metallgießereien .....	706	934	3 335	71	10 901	2 166
22	Mineralölverarbeitung und Kohlenwertstoffindustrie 2) .....	1 783	9 250	3 606	954	13 977	714
40	Chemische Industrie .....	5 480	16 974	24 129	1 208	169 931	63 538
53	Sägewerke und holzbearbeitende Industrie ..	2 095	1 414	12 122	1 226	17 675	6 928
55	Holzschliff, Zellstoff, Papier und Pappe erzeugende Industrie .....	a)	a)	7 446	-	21 454	4 992
59	Kautschuk u. Asbest verarbeitende Industrie	1 697	13 308	25 166	155	17 052	19 048
<b>Investitionsgüterindustrien</b>							
31	Stahlbau (einschl. Leichtmetallbau) .....	3 622	8 659	14 110	2 533	93 345	16 925
32	Maschinenbau .....	20 484	28 114	69 548	11 345	283 328	78 446
33	Fahrzeugbau .....	1 163	4 050	65 476	20 850	55 908	46 796
34	Schiffbau .....	26 661	32 900	9 631	16 264	4 316	656
35	Luftfahrzeugbau .....	-	a)	a)	a)	a)	a)
36	Elektrotechnische Industrie .....	9 773	24 461	47 241	7 814	155 330	62 624
37	Feinmechanische und optische sowie Uhrenindustrie .....	4 312	3 178	a)	a)	9 750	17 068
3020	Stahlverformung .....	400	961	5 446	68	78 892	6 431
38	Eisen-, Blech- und Metallwarenindustrie ...	5 885	7 713	21 135	2 694	181 149	32 178
<b>Verbrauchsgüterindustrien</b>							
51	Feinkeramische Industrie .....	2 902	a)	4 764	a)	10 628	4 227
52	Glasindustrie .....	741	555	7 895	-	35 955	5 356
54	Holzverarbeitende Industrie .....	3 533	2 296	24 943	1 882	59 288	15 570
39	Musikinstrumenten-, Spiel-, Schmuckwaren- und Sportgeräte-Industrie .....	103	a)	1 094	a)	2 918	1 974
56	Papier und Pappe verarbeitende Industrie ..	2 726	4 938	9 201	152	30 806	6 700
57	Druckerei- und Vervielfältigungsindustrie ..	6 144	11 306	16 138	2 587	47 134	19 156
58	Kunststoffverarbeitende Industrie .....	a)	1 968	8 178	a)	24 360	8 408
61	Ledererzeugende Industrie .....	a)	a)	998	-	3 776	3 409
62	Lederverarbeitende und Schuhindustrie .....	1 359	a)	5 804	a)	20 818	22 495
63	Textilindustrie .....	9 484	4 411	40 148	6 194	215 150	27 623
64	Bekleidungsindustrie .....	6 272	5 685	28 922	2 031	102 975	26 518
<b>Nahrungs- und Genussmittelindustrien</b>							
68	Ernährungsindustrie .....	22 491	30 328	55 403	14 248	112 408	28 516
6811	darunter: Mühlenindustrie .....	1 241	707	1 849	641	4 901	879
6821	Zuckerindustrie .....	a)	-	5 950	-	3 646	884
6827	Süßwarenindustrie .....	3 327	4 811	a)	a)	24 817	3 654
6831	Molkereien und Käseereien .....	2 502	362	5 179	291	6 945	3 967
6851	Fleischverarbeitende Industrie ..	2 737	1 858	4 684	535	8 720	1 126
6871	Bränerien .....	812	2 349	3 870	1 835	17 774	4 432
69	Tabakverarbeitende Industrie .....	a)	3 825	2 485	a)	11 850	6 224
<b>Industrie insgesamt .....</b>		<b>162 623</b>	<b>228 713</b>	<b>661 429</b>	<b>103 835</b>	<b>2 778 285</b>	<b>607 623</b>

1) Einschl., 2) ohne Beschäftigte von Betrieben der Kohlenwertstoffindustrie und der Industrie der Steine und Erden, die dem Steinkohlsamt enthalten.

stunden, Löhne und Gehälter  
Industriegruppen und -zweigen und nach Ländern

Rheinland- Pfalz	Baden- Württemberg	Bayern	Bundes- gebiet (ohne Saarland und Berlin)	Berlin (West)	Industriegruppe und -zweig	Nr.
<b>Bergbau</b>						21
a)	a)	a)	501 037	-	Steinkohlenbergbau 1)	2111
a)	-	9 285	46 149	-	Braunkohlen- und Pechkohlenbergbau	2114
a)	a)	2 188	21 483	-	Eisenerzbergbau	2130
386	a)	a)	5 390	-	Metallergbergbau	2140
a)	2 182	a)	22 370	-	Kali- und Steinsalzbergbau, Salinen	2150
a)	120	a)	14 020	-	Erdöl- und Erdgasgewinnung	2160
a)	353	1 298	3 010	-	Flußspat-, Schwespat-, Graphit- und sonstiger Bergbau	2170
-	a)	333	9 690	-	Torfindustrie	2180
<b>Grundstoff- und Produktionsgüterindustrien</b>						
32 348	34 707	57 588	263 955	4 762	Industrie der Steine und Erden 2)	25
10 500	1 050	8 108	261 344	a)	Eisenschaffende Industrie	27
9 186	23 507	12 267	156 091	a)	Eisen-, Stahl- und Tempergießereien	2910
2 077	4 561	2 549	75 103	266	Ziehereien und Kaltwalzwerke	3010
637	11 523	9 266	77 667	2 456	NE-Metallindustrie	28
584	8 736	4 781	32 214	a)	Metallgießereien	2950
513	1 021	591	32 409	176	Mineralölverarbeitung und Kohlenwertstoff- industrie 2)	22
61 086	42 672	42 602	427 620	10 985	Chemische Industrie	40
7 401	15 319	21 474	85 654	228	Sägewerke und holzbearbeitende Industrie	53
5 026	18 956	16 152	76 574	a)	Holzschliff, Zellstoff, Papier und Pappe erzeugende Industrie	55
4 161	12 775	8 126	101 488	1 555	Kautschuk u. Asbest verarbeitende Industrie	59
<b>Investitionsgüterindustrien</b>						
5 055	16 586	16 713	177 548	14 904	Stahlbau (einschl. Leichtmetallbau)	31
33 101	202 782	120 514	847 662	35 956	Maschinenbau	32
5 053	107 518	48 738	355 552	6 589	Fahrzeugbau	33
1 187	1 307	1 190	94 112	779	Schiffbau	34
a)	560	3 878	11 911	-	Luftfahrzeugbau	35
12 189	155 798	153 265	628 495	102 270	Elektrotechnische Industrie	36
1 840	67 828	26 855	141 923	6 413	Feinmechanische und optische sowie Uhren- industrie	37
1 575	21 992	10 288	126 053	2 978	Stahlverformung	3020
12 330	71 707	39 225	374 016	7 831	Eisen-, Blech- und Metallwarenindustrie	38
<b>Verbrauchsgüterindustrien</b>						
8 422	4 543	45 647	83 638	943	Feinkeramische Industrie	51
5 412	7 535	21 744	85 193	2 220	Glasindustrie	52
10 619	51 052	43 156	212 339	4 531	Holzverarbeitende Industrie	54
4 319	29 647	16 860	57 373	1 209	Musikinstrumenten-, Spiel-, Schmuckwaren- und Sportgeräte-Industrie	39
5 299	23 684	14 496	98 002	5 854	Papier und Pappe verarbeitende Industrie	56
6 746	32 811	32 546	174 568	11 891	Druckerei- und Vervielfältigungsindustrie	57
6 715	15 582	15 404	81 202	3 406	Kunststoffverarbeitende Industrie	58
3 062	11 746	2 388	27 969	97	Ledererzeugende Industrie	61
35 292	32 847	23 380	142 198	1 921	Lederverarbeitende und Schuhindustrie	62
12 913	163 698	110 551	590 172	5 404	Textilindustrie	63
10 027	54 346	74 986	311 762	22 331	Bekleidungsindustrie	64
<b>Nahrungs- und Genußmittelindustrien</b>						
19 345	52 629	67 920	403 288	19 665	Ernährungsindustrie	68
996	2 326	2 126	15 666	499	darunter: Mühlenindustrie	6811
a)	a)	a)	14 572	-	Zuckerindustrie	6821
614	6 279	6 889	59 191	3 873	Süßwarenindustrie	6827
1 594	5 199	11 666	37 705	a)	Molkereien und Käseereien	6831
106	1 648	3 782	25 196	2 602	Fleischverarbeitende Industrie	6851
4 725	10 360	21 777	67 934	a)	Brauereien	6871
2 310	23 022	5 134	58 154	3 563	Tabakverarbeitende Industrie	69
341 751	1 327 503	1 092 636	7 296 398	287 693	<b>Industrie insgesamt</b>	

lenbergbau angeschlossen sind. - a) Aus Gründen der Geheimhaltung betrieblicher Einzelangaben nicht veröffentlicht, aber in der Gesamt-

noch: B. Beschäftigte, Arbeiterstunden, Löhne und Gehälter  
5. Geleistete Arbeiterstunden in zeitlicher Entwicklung nach hauptbeteiligten Industriegruppen und -zweigen  
in 1000 Stunden

Nr.	Industriegruppe und -zweig	1958			1959		Januar bis Juni	
		Monats- durch- schnitt	Mai	Juni	Mai	Juni	1958	1959
							1958	1959
21	Bergbau .....	94 541	95 188	90 718	80 076	83 241	573 352	517 227
2111	Steinkohlenbergbau .....	75 543	76 111	71 961	62 848	64 864	460 134	409 652
2114	Braunkohlen- und Pechkohlenbergbau .....	7 340	7 008	6 942	6 566	7 206	43 429	43 170
2130	Eisenerzbergbau .....	3 551	3 651	3 518	3 044	3 096	21 956	19 195
2140	Metallergbergbau .....	1 014	1 035	952	758	801	6 465	5 111
2150	Kali- und Steinsalzbergbau, Salinen .....	3 602	3 589	3 422	3 070	3 309	21 689	20 612
2160	Erdöl- und Erdgasgewinnung .....	1 756	1 744	1 749	1 755	1 746	10 542	10 438
2170	Flußspat-, Schwefel-, Graphit- und sonstiger Bergbau .....	476	481	458	371	430	2 928	2 557
2180	Torfindustrie .....	1 259	1 569	1 716	1 664	1 789	6 209	6 492
	<b>Grundstoff- und Produktionsgüterindustrien .....</b>	<b>218 703</b>	<b>220 073</b>	<b>213 866</b>	<b>209 586r</b>	<b>222 856</b>	<b>1285 400</b>	<b>1276 055r</b>
25	Industrie der Steine und Erden .....	39 594	42 035	42 193	41 733r	44 433	217 115	228 926r
2511	davon: Natursteinindustrie .....	.	.	.	7 288	7 695	.	36 628
2521	Sand- und Kiesindustrie .....	.	.	.	2 096	2 222	.	11 514
2527	Gewinnung und Aufbereitung von Schiefer, Rohton, Kaolin und sonstigen Mineralien .....	.	.	.	1 721r	1 781	.	10 530r
2531	Zementindustrie .....	.	.	.	3 323	3 517	.	20 358
2532	Kalkindustrie .....	.	.	.	2 360	2 479	.	14 242
2533	Gips- und Kreide-Industrie .....	.	.	.	483	505	.	2 851
2541	Ziegelindustrie .....	.	.	.	10 502	11 228	.	54 111
2542	Grobsteinzeugindustrie .....	.	.	.	758	787	.	4 660
2543	Feuerfeste Industrie .....	.	.	.	2 545	2 743	.	15 991
2550	Betonsteinindustrie .....	.	.	.	5 810	6 255	.	31 611
2561	Kalksandsteinindustrie .....	.	.	.	1 171	1 292	.	6 459
2562	Bims- und Bimssteinindustrie .....	.	.	.	1 555	1 691	.	7 392
2564	Isolier- u. Leichtbauplattenindustrie .....	.	.	.	548	603	.	3 170
2565	Asbestwareindustrie .....	.	.	.	709	742	.	4 300
2590	Sonstige Industrien der Steine und Erden .....	.	.	.	864	893	.	5 109
27	Eisenschaffende Industrie .....	42 964	42 659	40 715	39 207	41 883	259 430	245 425
2710	davon: Hochofen-, Stahl- u. Warmwalzwerke .....	41 062	40 811	38 887	37 576	40 163	247 899	235 022
2740	Schmiede-, Preß- und Hammerwerke .....	1 902	1 848	1 828	1 631	1 720	11 531	10 403
2910	Eisen-, Stahl- und Tempergießereien .....	19 227	18 983	18 325	17 154	18 348	115 752	108 744
3010	Ziehereien und Kaltwalzwerke .....	10 230	10 162	9 909	9 601	9 964	60 747	58 376
28	NE-Metallindustrie .....	10 769	10 572	10 236	10 095	10 892	64 040	63 815
2810	davon: Metallhütten und Umschmelzwerke .....	3 350	3 381	3 208	3 222	3 251	20 349	19 533
2850	Metallhalbzeugwerke .....	7 419	7 191	7 028	6 873	7 641	43 691	44 282
2950	Metallgießereien .....	3 218	3 259	3 158	3 165	3 332	19 269	19 385
22	Mineralölverarbeitung und Kohlenwertstoff- industrie .....	4 392	4 394	4 223	4 415	4 395	25 896	26 571
2210	davon: Mineralölverarbeitung .....	.	.	.	.	.	.	.
2230	Braunkohlen- und Torfteerdestilla- tion, Ölschieferverschmelzung und -verarbeitung .....	3 644	3 621	3 489	3 708	3 715	21 401	22 316
2250	Kohlenwertstoffindustrie .....	748	773	734	707	680	4 495	4 255
40	Chemische Industrie .....	49 919	49 563	47 862	48 109	50 350	297 823	299 171
53	Sägewerke und holzbearbeitende Industrie ..	12 623	12 884	12 567	12 017	12 853	73 247	71 897
5310	davon: Säge- u. Hobelwerke, Holzimprägnier- anstalten, Furnierwerke .....	8 830	9 123	8 969	8 582	9 163	50 848	50 417
5360	Sperrholzwerke, Holzfaser- u. Holz- spanplattenwerke .....	3 793	3 761	3 598	3 435	3 690	22 399	21 480
55	Holzschliff, Zellstoff, Papier und Pappe erzeugende Industrie .....	13 159	13 049	12 593	12 293	13 109	77 737	77 202
59	Kautschuk u. Asbest verarbeitende Industrie	12 608	12 513	12 085	11 797	13 297	74 344	76 543
	<b>Investitionsgüterindustrien .....</b>	<b>378 733</b>	<b>376 587</b>	<b>366 071</b>	<b>356 427</b>	<b>379 365</b>	<b>2245 296</b>	<b>2206 338</b>
31	Stahlbau (einschl. Leichtmetallbau) .....	26 234	26 012	25 572	24 135	25 313	154 853	147 637
32	Maschinenbau .....	115 681	116 454	111 674	108 194	114 922	691 099	668 253
33	Fahrzeugbau .....	47 086	46 396	45 900	46 700	51 541	281 131	286 764
34	Schiffbau .....	17 214	17 471	16 593	15 030	15 288	104 938	93 444
35	Luftfahrzeugbau .....	1 205	1 084	1 169	1 345	1 461	6 421	8 544
36	Elektrotechnische Industrie .....	80 995	79 272	77 883	77 683	81 502	469 233	479 547
37	Feinmechanische und optische sowie Uhren- industrie .....	19 314	19 504	19 072	17 656	18 852	117 120	110 739
3020	Stahlverformung .....	17 956	17 892	17 381	16 128	17 464	107 328	102 039

noch: B. Beschäftigte, Arbeiterstunden, Löhne und Gehälter

noch: 5. Geleistete Arbeiterstunden in zeitlicher Entwicklung nach hauptbeteiligten Industriegruppen und -zweigen  
in 1000 Stunden

Nr.	Industriegruppe und -zweig	1958			1959		Januar bis Juni	
		Monats- durch- schnitt	Mai	Juni	Mai	Juni	1958	1959
<b>noch: Investitionsgüterindustrien</b>								
38	Eisen-, Blech- und Metallwarenindustrie ...	53 048	52 502	50 827	49 556	53 022	313 173	309 371
3810	davon: Herstellung von Handelswaffen und Munition .....	752	740	708	854	955	4 271	5 371
3830	Heiz- und Kochgeräte-Industrie .....	4 719	4 583	4 428	4 392	4 688	27 573	27 318
3841	Stahlblechverarbeitung .....	10 432	10 265	10 016	10 110	10 717	61 063	61 979
3845	Stahlrohrmöbelindustrie .....	947	943	943	869	904	5 512	5 203
3846	NE-Metallblechwarenindustrie .....	1 536	1 513	1 515	1 471	1 593	9 128	9 233
3849	Feinblechpackungsindustrie .....	3 392	3 272	3 245	3 073	3 391	19 640	19 131
3850	Schloß- und Beschlagindustrie .....	5 864	5 811	5 629	5 670	6 035	34 530	35 668
3861	Fahrradteile- und Krafttradteile- Industrie .....	2 295	2 335	2 247	2 172	2 361	13 975	13 342
3867	Kraftwagenteile-Industrie .....	2 462	2 461	2 405	2 280	2 357	14 463	13 926
3870	Schneidwaren- und Besteckindustrie .....	3 114	3 087	2 904	2 823	2 903	18 452	17 580
3881	Metallwarenindustrie (ohne Füllhal- ter- und Kugelschreiberindustrie) .....	8 094	8 055	7 746	7 116	7 782	48 128	45 532
3887	Metallkurzwarenindustrie .....	4 982	4 959	4 735	4 598	4 874	29 619	28 776
3888	Füllhalter- und Kugelschreiber- industrie .....	843	841	801	781	814	5 034	4 949
3891	Werkzeugindustrie .....	3 616	3 637	3 505	3 347	3 648	21 785	21 363
	<b>Verbrauchsgüterindustrien .....</b>	<b>272 626</b>	<b>269 066</b>	<b>251 179</b>	<b>249 399</b>	<b>260 315</b>	<b>1633 437</b>	<b>1563 765</b>
51	Feinkeramische Industrie .....	12 715	12 463	12 214	11 293	12 135	75 724	72 679
52	Glasindustrie .....	12 878	12 710	12 312	12 739	13 257	75 073	77 700
54	Holzverarbeitende Industrie .....	34 094	34 066	33 163	30 965	32 932	201 427	191 918
39	Musikinstrumenten-, Spiel-, Schmuckwaren- und Sportgeräte-Industrie .....	8 688	8 613	8 250	7 606	8 155	51 798	47 833
3910	davon: Klavier-, Harmonium- und Orgelbau ..	482	479	457	447	475	2 882	2 760
3920	Kleinmusikinstrumentenindustrie .....	908	924	800	726	765	5 879	4 709
3930	Spielwarenindustrie .....	3 111	3 070	3 036	2 763	3 050	17 899	17 191
3940	Turn- und Sportgeräte-Industrie .....	542	556	540	479	519	3 353	2 897
3950	Schmuckwarenindustrie .....	3 202	3 138	2 992	2 790	2 954	19 072	17 843
3960	Edelsteinindustrie .....	443	446	425	401	392	2 713	2 433
56	Papier und Pappe verarbeitende Industrie ..	13 918	13 578	13 208	12 712	13 524	81 290	80 003
57	Druckerei- und Vervielfältigungsindustrie ..	24 673	25 057	23 261	23 597	24 091	145 968	145 504
58	Kunststoffverarbeitende Industrie .....	8 699	8 590	8 514	9 353	10 195	50 934	58 445
61	Ledererzeugende Industrie .....	5 540	5 320	5 031	4 418	4 791	33 271	28 783
62	Lederverarbeitende und Schuhindustrie .....	20 766	19 993	16 008	18 891	16 228	124 486	118 132
6210	davon: Lederverarbeitende Industrie .....	5 885	5 780	5 401	5 237	5 473	35 072	33 311
6250	Schuhindustrie .....	14 881	14 213	10 607	13 654	10 755	89 414	84 821
63	Textilindustrie .....	86 735	84 373	79 483	75 668	82 773	525 852	486 762
64	Bekleidungsindustrie .....	43 920	44 303	39 735	42 157	42 234	267 614	256 006
	<b>Nahrungs- und Genussmittelindustrien .....</b>	<b>66 783</b>	<b>64 239</b>	<b>62 508</b>	<b>59 815</b>	<b>63 840</b>	<b>379 432</b>	<b>369 316</b>
68	Ernährungsindustrie .....	57 557	55 056	53 836	52 215	55 935	323 394	321 057
6811	davon: Mühlenindustrie .....	2 033	1 974	1 951	1 896	1 980	11 820	11 830
6813	Nährmittelindustrie .....	2 424	2 405	2 383	2 220	2 399	14 371	14 001
6815	Stärke- und Kartoffeltrocknungsind..	628	589	550	569	572	3 632	3 532
6817	Bäckwarenindustrie .....	3 339	3 411	3 268	3 243	3 338	19 810	19 684
6821	Zuckerindustrie .....	3 290	1 939	1 994	1 940	2 263	12 059	13 372
6824	Obst und Gemüse verarbeitende Ind. ..	3 343	2 375	2 999	2 686	3 492	14 087	15 706
6827	Süßwarenindustrie .....	9 188	8 427	7 719	7 254	8 114	52 185	48 567
6831	Molkereien und Käseereien .....	5 661	5 928	5 858	5 851	5 837	33 890	33 479
6835	Dauermilch-, Schmelzkäse- und Käsewerke .....	1 207	1 286	1 285	1 271	1 347	7 228	7 308
6841	Olmühlenindustrie .....	962	914	894	833	885	5 668	5 475
6844	Margarine-Industrie .....	932	849	851	806	845	5 453	5 177
6847	Talgsmelzen und Schmalziedereien .....	72	72	69	66	73	429	419
6851	Fleischverarbeitende Industrie .....	3 852	3 837	3 773	3 617	3 757	22 634	22 172
6855	Fischverarbeitende Industrie .....	2 006	1 670	1 543	1 616	1 512	11 222	10 986
6861	Kaffeemittelindustrie .....	254	251	244	215	252	1 542	1 448
6865	Kaffee und Tee verarbeitende Ind. ..	1 185	1 169	1 147	1 136	1 185	6 954	6 856
6871	Brauereien .....	9 910	10 404	9 997	9 779	10 312	57 964	58 166
6872	Mälzereien .....	397	406	378	382	410	2 403	2 433
6873	Alkoholbrennereien und Spiritus- reinigungsanstalten .....	421	426	405	385	417	2 496	2 417
6875	Spirituosenindustrie .....	1 337	1 254	1 201	1 175	1 231	7 587	7 515
6877	Weinverarbeitende Industrie .....	575	547	519	469	492	3 369	3 105
6879	Mineralbrunnen-, Mineralwasser- und Limonadenindustrie .....	2 671	3 145	3 079	3 109	3 414	15 765	16 604
6881	Essig-, Senf-, Essensen- und Gewürz- industrie .....	668	594	583	557	594	3 668	3 480
6885	Eisgewinnung .....	90	95	96	80	85	507	473
6891	Futtermittelindustrie .....	1 112	1 089	1 050	1 060	1 129	6 651	6 852
69	Tabakverarbeitende Industrie .....	9 226	9 183	8 672	7 600	7 905	56 038	48 259
6911	davon: Zigarettenindustrie .....	1 376	1 356	1 335	1 146	1 216	8 184	7 478
6941	Zigarrenindustrie .....	7 259	7 249	6 750	5 955	6 150	44 326	37 617
6971	Rauch-, Kau- und Schnupftabakind. ..	591	578	587	499	539	3 528	3 164
	<b>Industrie insgesamt .....</b>	<b>1031 386</b>	<b>1025 153</b>	<b>984 342</b>	<b>955 303</b>	<b>1009 617</b>	<b>6116 917</b>	<b>5932 701</b>
	<b>Arbeitstage .....</b>	<b>25,1</b>	<b>24</b>	<b>23,2</b>	<b>22,2</b>	<b>25</b>	<b>146,9</b>	<b>146,9</b>

noch: B. Beschäftigte, Arbeiterstunden, Löhne und Gehälter  
6. Bruttosumme der Löhne in zeitlicher Entwicklung nach hauptbeteiligten Industriegruppen und -zweigen  
in 1000 DM

Nr.	Industriegruppe und -zweig	1958			1959		Januar bis Juni	
		Monats- durch- schnitt	Mai	Juni	Mai	Juni	1958	1959
21	<b>Bergbau</b> .....	304 510	312 752	290 397	299 632	270 914	1806 225	1678 247
2111	Steinkohlenbergbau .....	254 300	260 522	240 224	249 720	221 141	1510 957	1391 799
2114	Braunkohlen- und Pechkohlenbergbau .....	20 482	21 297	20 124	20 651	20 230	121 113	120 444
2130	Eisenerzbergbau .....	9 480	9 846	9 152	8 602	8 235	57 737	49 932
2140	Metallergbergbau .....	2 760	2 928	2 666	2 398	2 180	17 268	13 722
2150	Kali- und Steinsalzbergbau, Salinen .....	9 647	9 848	9 710	9 298	9 726	56 307	56 857
2160	Erdöl- und Erdgasgewinnung .....	4 173	3 984	4 067	4 359	4 347	23 897	25 391
2170	Flußspat-, Schwefspat-, Graphit- und sonstiger Bergbau .....	1 130	1 175	1 078	1 062	1 051	6 752	6 298
2180	Torfindustrie .....	2 538	3 152	3 376	3 542	4 004	12 194	13 804
	<b>Grundstoff- und Produktionsgüterindustrien</b> .....	574 099	590 869	576 513	608 163	621 016	3309 680	3469 824
25	<b>Industrie der Steine und Erden</b> .....	94 852	101 872	102 814	109 395	113 259	509 278	569 982
2511	davon: Natursteinindustrie .....	.	.	.	17 548	18 166	.	85 160
2521	Sand- und Kiesindustrie .....	.	.	.	5 059	5 289	.	27 073
2527	Gewinnung und Aufbereitung von Schiefer, Rohton, Kaolin und sonstigen Mineralien .....	.	.	.	4 362	4 471	.	25 295
2531	Zementindustrie .....	.	.	.	9 821	9 833	.	53 797
2532	Kalkindustrie .....	.	.	.	7 015	7 005	.	38 922
2533	Gips- und Kreide-Industrie .....	.	.	.	1 152	1 191	.	6 469
2541	Ziegelindustrie .....	.	.	.	26 517	27 789	.	131 091
2542	Grobsteinzeugindustrie .....	.	.	.	2 353	2 270	.	13 182
2543	Feuerfeste Industrie .....	.	.	.	7 228	7 158	.	41 363
2550	Betonsteinindustrie .....	.	.	.	15 164	16 250	.	79 989
2561	Kalksandsteinindustrie .....	.	.	.	3 177	3 413	.	16 447
2562	Bims- und Bimssteinindustrie .....	.	.	.	4 415	4 623	.	19 734
2564	Isolier- u. Leichtbauplattenindustrie .....	.	.	.	1 265	1 346	.	6 963
2565	Asbestzementwarenindustrie .....	.	.	.	1 745	1 806	.	10 182
2590	Sonstige Industrien der Steine und Erden .....	.	.	.	2 574	2 649	.	14 315
27	<b>Eisenschaffende Industrie</b> .....	138 158	146 298	138 399	141 149	140 900	828 044	805 025
2710	davon: Hochofen-, Stahl- u. Warmwalzwerke .....	132 617	140 651	132 687	135 840	135 541	794 710	774 157
2740	Schmiede-, Preß- und Hammerwerke .....	5 541	5 647	5 712	5 309	5 359	33 334	30 868
2910	Eisen-, Stahl- und Tempergießereien .....	50 570	51 682	49 800	50 337	51 938	301 730	298 293
3010	Ziehereien und Kaltwalzwerke .....	25 666	25 973	25 412	26 002	26 640	149 877	151 306
28	<b>NE-Metallindustrie</b> .....	27 877	28 391	27 483	29 366	29 891	162 909	170 847
2810	davon: Metallhütten und Umschmelzwerke .....	8 980	9 191	8 856	9 506	9 189	52 455	53 668
2850	Metallhalbzeugwerke .....	18 897	19 200	18 627	19 860	20 702	110 454	117 179
2950	Metallgießereien .....	7 648	7 858	7 597	8 059	8 463	45 198	47 763
22	<b>Mineralölverarbeitung und Kohlenwertstoff- industrie</b> .....	12 529	12 302	12 410	13 427	13 534	69 930	77 089
2210	davon: Mineralölverarbeitung .....	.	.	.	.	.	.	.
2230	Braunkohlen- und Torfteerdestilla- tion, Ölschieferverschmelzung und -verarbeitung .....	10 607	10 400	10 519	11 485	11 664	58 958	65 653
2250	Kohlenwertstoffindustrie .....	1 922	1 902	1 891	1 942	1 870	10 972	11 436
40	<b>Chemische Industrie</b> .....	129 802	128 786	125 575	140 928	141 487	747 539	821 520
53	<b>Sägewerke und holzbearbeitende Industrie</b> ..	24 925	25 639	24 940	25 662	26 841	141 815	147 723
5310	davon: Säge- u. Hobelwerke, Holzprägnier- anstalten, Furnierwerke .....	16 963	17 595	17 179	17 702	18 681	95 871	100 821
5360	Sperrholzwerke, Holzfasern- u. Holz- spanplattenwerke .....	7 962	8 044	7 761	7 960	8 160	45 944	46 902
55	<b>Holzschliff, Zellstoff, Papier und Pappe erzeugende Industrie</b> .....	30 458	30 775	31 530	31 900	33 401	174 133	186 002
59	<b>Kautschuk u. Asbest verarbeitende Industrie</b>	31 614	31 293	30 553	31 938	34 662	179 227	194 274
	<b>Investitionsgüterindustrien</b> .....	870 538	881 449	864 288	884 593	932 027	5098 308	5253 741
31	<b>Stahlbau (einschl. Leichtmetallbau)</b> .....	62 981	63 189	62 734	62 049	63 877	367 903	366 371
32	<b>Maschinenbau</b> .....	267 835	274 812	264 457	270 036	282 399	1582 863	1601 606
33	<b>Fahrzeugbau</b> .....	127 114	126 046	130 177	133 637	153 052	744 099	801 330
34	<b>Schiffbau</b> .....	43 303	45 688	43 546	40 989	41 500	261 041	242 313
35	<b>Luftfahrzeugbau</b> .....	2 785	2 563	2 750	3 427	3 641	14 538	20 627
36	<b>Elektrotechnische Industrie</b> .....	172 673	172 625	169 496	178 890	183 797	989 944	1058 718
37	<b>Feinmechanische und optische sowie Uhren- industrie</b> .....	39 615	40 049	39 976	38 781	40 667	236 827	233 371
3020	<b>Stahlverformung</b> .....	41 008	41 911	40 339	40 761	42 441	241 628	242 324

noch: B. Beschäftigte, Arbeiterstunden, Löhne und Gehälter  
 noch: 6. Bruttosumme der Löhne in zeitlicher Entwicklung nach hauptbeteiligten Industriegruppen und -zweigen  
 in 1000 DM

Nr.	Industriegruppe und -zweig	1958			1959		Januar bis Juni	
		Monats- durch- schnitt	Mai	Juni	Mai	Juni	1958	1959
	<b>noch: Investitions-<u>g</u>üterindustrien</b>							
38	Eisen-, Blech- und Metallwarenindustrie ...	113 224	114 566	110 813	116 023	120 653	659 465	687 081
3810	davon: Herstellung von Handelswaffen und Munition .....	1 571	1 749	1 385	2 214	1 956	9 014	11 182
3830	Heiz- und Kochgeräte-Industrie .....	11 051	10 979	10 660	11 351	11 761	64 423	66 938
3841	Stahlblechverarbeitung .....	22 732	22 813	22 203	24 001	24 973	130 849	140 544
3845	Stahlrohrmöbelindustrie .....	1 969	1 993	1 956	1 894	1 984	11 373	11 219
3846	NE-Metallblechwarenindustrie .....	3 248	3 268	3 256	3 464	3 633	19 075	20 654
3849	Feinblechpackungsindustrie .....	6 321	6 241	6 184	6 307	6 758	36 190	37 089
3850	Schloß- und Beschlagindustrie .....	12 898	13 145	12 687	13 700	14 328	74 842	82 243
3861	Fahrradteile- und Krafttradteile- Industrie .....	4 703	4 882	4 626	4 909	5 155	28 190	28 492
3867	Kraftwagenteile-Industrie .....	5 784	5 849	5 801	5 762	5 952	33 587	33 926
3870	Schneidwaren- und Besteckindustrie ..	6 852	6 804	6 647	6 603	6 771	39 539	39 730
3881	Metallwarenindustrie (ohne Füllhal- ter- und Kugelschreiberindustrie) ..	16 470	16 812	16 211	15 948	16 709	96 854	96 266
3887	Metallkurswarenindustrie .....	9 738	9 938	9 559	9 847	10 194	57 264	58 446
3888	Füllhalter- und Kugelschreiber- industrie .....	1 376	1 409	1 326	1 355	1 407	8 059	8 335
3891	Werkzeugindustrie .....	8 511	8 684	8 312	8 668	9 072	50 206	52 017
	<b>Verbrauchsgüterindustrien .....</b>	<b>533 387</b>	<b>545 025</b>	<b>521 925</b>	<b>538 153</b>	<b>553 104</b>	<b>3125 552</b>	<b>3177 628</b>
51	Feinkeramische Industrie .....	25 445	26 084	25 429	24 869	25 880	148 783	148 947
52	Glasindustrie .....	28 578	29 132	28 097	30 735	31 217	162 500	178 625
54	Holzverarbeitende Industrie .....	69 666	70 331	68 912	68 538	71 154	400 653	405 645
39	Musikinstrumenten-, Spiel-, Schmuckwaren- und Sportgeräte-Industrie .....	15 746	15 911	15 016	14 950	15 461	92 524	89 555
3910	davon: Klavier-, Harmonium- und Orgelbau ..	1 111	1 170	1 048	1 101	1 104	6 531	6 467
3920	Kleinmusikinstrumentenindustrie .....	1 647	1 734	1 474	1 433	1 404	10 510	8 733
3930	Spielwarenindustrie .....	5 265	5 277	5 188	5 142	5 396	29 915	30 182
3940	Turn- und Sportgeräte-Industrie .....	1 009	1 035	1 003	957	1 019	6 096	5 651
3950	Schmuckwarenindustrie .....	5 963	5 936	5 579	5 583	5 809	34 964	34 173
3960	Edelsteinindustrie .....	751	759	724	734	729	4 508	4 349
56	Papier- und Pappe verarbeitende Industrie ..	24 489	24 110	23 640	24 895	25 798	139 804	148 512
57	Druckerei- und Vervielfältigungsindustrie ..	59 207	60 169	56 395	62 495	62 611	337 807	368 101
58	Kunststoffverarbeitende Industrie .....	16 759	16 808	16 384	20 008	20 924	95 179	117 296
61	Ledererzeugende Industrie .....	12 398	12 711	12 125	11 244	11 615	73 878	67 101
62	Lederverarbeitende und Schuhindustrie .....	39 047	39 187	38 376	39 758	40 826	233 528	235 723
6210	davon: Lederverarbeitende Industrie .....	9 681	9 745	9 302	9 576	9 855	56 639	56 958
6250	Schuhindustrie .....	29 366	29 442	29 074	30 182	30 971	176 889	178 765
63	Textilindustrie .....	169 408	175 863	167 223	164 419	170 797	1009 213	976 015
64	Bekleidungsindustrie .....	72 644	74 719	70 328	76 242	76 821	431 683	442 108
	<b>Nahrungs- und Genussmittelindustrien .....</b>	<b>130 847</b>	<b>128 799</b>	<b>125 267</b>	<b>130 875</b>	<b>135 134</b>	<b>723 089</b>	<b>763 672</b>
68	Ernährungsindustrie .....	116 476	114 524	111 189	117 380	121 233	639 421	681 876
6811	davon: Mühlenindustrie .....	4 821	4 731	4 622	4 927	4 933	27 218	29 259
6813	Nährmittelindustrie .....	4 673	4 665	4 433	4 603	4 721	27 157	28 896
6815	Stärke- und Kartoffeltrocknungsind..	1 320	1 265	1 201	1 328	1 316	7 438	7 655
6817	Bäckwarenindustrie .....	7 381	7 738	7 480	7 948	7 943	43 037	45 304
6821	Zuckerindustrie .....	7 837	4 979	4 806	5 021	5 547	28 565	33 356
6824	Obst und Gemüse verarbeitende Ind. ..	5 068	3 836	4 590	4 580	5 762	21 820	26 095
6827	Süßwarenindustrie .....	15 762	14 909	13 893	14 022	15 427	86 829	87 506
6831	Molkereien und Käseereien .....	9 934	10 456	10 459	10 658	10 576	58 630	59 306
6835	Dauermilch-, Schmelzkäse- und Käsewerke .....	2 226	2 405	2 340	2 630	2 603	12 989	14 156
6841	Olmühlenindustrie .....	2 562	2 710	2 389	2 901	2 520	14 643	15 413
6844	Margarine-Industrie .....	2 424	2 780	2 330	2 758	2 710	13 993	14 571
6847	Talgechmelzen und Schmalzsiedereien ..	156	154	154	157	166	913	936
6851	Fleischverarbeitende Industrie .....	7 628	7 658	7 481	7 883	8 052	43 694	46 829
6855	Fischverarbeitende Industrie .....	3 514	3 097	2 805	3 067	2 883	19 341	20 102
6861	Kaffeemittelindustrie .....	513	530	528	548	613	3 050	3 129
6865	Kaffee und Tee verarbeitende Ind. ..	2 147	2 067	2 059	2 065	2 147	11 648	12 388
6871	Brauereien .....	24 293	25 581	25 103	26 580	26 829	137 440	148 508
6872	Mälzereien .....	894	927	851	964	917	5 238	5 657
6873	Alkoholbrennereien und Spiritus- reinigungsanstalten .....	916	946	898	909	962	5 335	5 494
6875	Spirituosenindustrie .....	2 290	2 138	2 102	2 220	2 248	12 621	13 404
6877	Weinverarbeitende Industrie .....	957	930	890	881	912	5 433	5 606
6879	Mineralbrunnen-, Mineralwasser- und Limnadenindustrie .....	5 326	6 245	6 139	6 857	7 320	30 513	34 938
6881	Essig-, Senf-, Essensen- und Gewürz- industrie .....	1 142	1 032	1 021	1 048	1 120	6 178	6 338
6885	Eisgewinnung .....	200	218	211	197	203	1 109	1 092
6891	Futtermittelindustrie .....	2 492	2 527	2 404	2 628	2 743	14 589	15 938
69	Tabakverarbeitende Industrie .....	14 371	14 275	14 078	13 495	13 901	83 668	81 796
6911	davon: Zigarettenindustrie .....	3 426	3 354	3 411	3 402	3 552	19 440	21 603
6941	Zigarrenindustrie .....	9 767	9 770	9 477	8 990	9 215	57 503	53 689
6971	Rauch-, Kau- und Schnupftabakind. ..	1 178	1 151	1 190	1 103	1 134	6 725	6 504
	<b>Industrie insgesamt .....</b>	<b>2413 381</b>	<b>2458 894</b>	<b>2378 390</b>	<b>2461 416</b>	<b>2512 195</b>	<b>14062 854</b>	<b>14343 112</b>
	<b>Arbeitstage</b>	<b>25,1</b>	<b>24</b>	<b>23,2</b>	<b>22,2</b>	<b>25</b>	<b>146,9</b>	<b>146,9</b>

7. Bruttosumme der Gehälter in zeitlicher Entwicklung nach hauptbeteiligten Industriegruppen und -zweigen  
in 1000 DM

Nr.	Industriegruppe und -zweig	1958			1959		Januar bis Juni	
		Monats- durch- schnitt	Mai	Juni	Mai	Juni	1958	1959
21	<b>Bergbau</b> .....	60 119	59 106	59 166	59 055	60 558	351 298	359 540
2111	Steinkohlenbergbau .....	46 545	45 622	45 481	45 152	46 576	271 097	274 586
2114	Braunkohlen- und Pechkohlenbergbau .....	4 885	4 830	5 060	4 892	4 758	29 525	29 864
2130	Eisenerzbergbau .....	2 125	2 039	2 142	2 040	2 058	12 540	12 280
2140	Metallergbergbau .....	591	590	599	553	529	3 680	3 259
2150	Kali- und Steinsalbergbau, Salinen .....	2 831	3 124	2 852	2 903	3 061	16 754	17 749
2160	Erdöl- und Erdgasgewinnung .....	2 654	2 433	2 564	3 046	3 093	14 872	18 904
2170	Flußspat-, Schwefel-, Graphit- und sonstiger Bergbau .....	200	191	188	195	195	1 156	1 187
2180	Torfindustrie .....	288	277	280	274	288	1 674	1 711
	<b>Grundstoff- und Produktionsgüterindustrien</b> .....	211 077	205 581	210 152	224 484	237 383	1224 227	1344 648
25	<b>Industrie der Steine und Erden</b> .....	18 133	17 509	17 806	19 160	19 514	103 440	112 873
2511	davon: Natursteinindustrie .....	.	.	.	2 337	2 354	.	13 632
2521	Sand- und Kiesindustrie .....	.	.	.	1 100	1 110	.	6 399
2527	Gewinnung und Aufbereitung von Schiefer, Rohton, Kaolin und sonstigen Mineralien .....	.	.	.	747	747	.	4 406
2531	Zementindustrie .....	.	.	.	2 688	2 783	.	15 917
2532	Kalkindustrie .....	.	.	.	1 551	1 556	.	9 429
2533	Gips- und Kreide-Industrie .....	.	.	.	265	266	.	1 529
2541	Ziegelindustrie .....	.	.	.	2 888	2 936	.	16 851
2542	Grobsteinzeugindustrie .....	.	.	.	363	353	.	2 145
2543	Feuerfeste Industrie .....	.	.	.	2 033	2 071	.	12 292
2550	Betonsteinindustrie .....	.	.	.	2 536	2 603	.	14 779
2561	Kalksandsteinindustrie .....	.	.	.	409	398	.	2 280
2562	Bims- und Bimssteinindustrie .....	.	.	.	716	769	.	4 242
2564	Isolier- u. Leichtbauplattenindustrie .....	.	.	.	271	284	.	1 594
2565	Asbestementwarenindustrie .....	.	.	.	475	487	.	2 778
2590	Sonstige Industrien der Steine und Erden .....	.	.	.	781	797	.	4 600
27	<b>Eisenschaffende Industrie</b> .....	36 126	36 338	35 830	36 881	36 796	211 910	216 753
2710	davon: Hochofen-, Stahl- u. Warmwalzwerke .....	34 338	34 637	34 111	35 112	35 017	201 362	206 101
2740	Schmiede-, Preß- und Hammerwerke .....	1 788	1 701	1 719	1 769	1 779	10 548	10 652
2910	<b>Eisen-, Stahl- und Tempergießereien</b> .....	12 402	12 239	12 212	12 520	12 545	73 202	75 132
3010	Ziehereien und Kaltwalzwerke .....	7 319	7 134	7 315	7 279	7 406	42 628	43 558
28	<b>NE-Metallindustrie</b> .....	9 532	9 387	9 251	10 434	10 258	55 831	61 301
2810	davon: Metallhütten und Umschmelzwerke .....	3 084	3 090	2 899	3 499	3 212	17 850	19 490
2850	Metallhalbzeugwerke .....	6 448	6 297	6 352	6 935	7 046	37 981	41 811
2950	Metallgießereien .....	1 945	1 947	1 938	2 110	2 132	11 451	12 472
22	<b>Mineralölverarbeitung und Kohlenwertstoff- industrie</b> .....	6 911	6 321	6 919	8 055	9 112	38 456	49 447
2210	davon: Mineralölverarbeitung .....	.	.	.	.	.	.	.
2230	Braunkohlen- und Torfteerdestilla- tion, Ölschieferverschmelzung und -verarbeitung .....	5 860	5 357	5 685	7 059	7 508	32 439	42 835
2250	Kohlenwertstoffindustrie .....	1 051	964	1 234	996	1 604	6 017	6 612
40	<b>Chemische Industrie</b> .....	92 643	89 600	91 573	101 328	110 563	536 663	612 005
53	<b>Sägewerke und holzbearbeitende Industrie</b> .....	5 615	5 493	5 530	5 755	5 788	32 620	33 986
5310	davon: Säge- u. Hobelwerke, Holzsprügnier- analtan, Furnierwerke .....	3 859	3 791	3 816	3 831	3 834	22 574	22 649
5360	Sperrholwerke, Holzfaser- u. Holz- spanplattenwerke .....	1 756	1 702	1 714	1 924	1 954	10 046	11 337
55	<b>Holzschliff, Zellstoff, Papier und Pappe erzeugende Industrie</b> .....	8 988	8 595	10 584	9 183	11 145	52 315	56 194
59	<b>Kautschuk u. Asbest verarbeitende Industrie</b> .....	11 463	11 018	11 194	11 779	12 124	65 711	70 927
	<b>Investitionsgüterindustrien</b> .....	356 842	349 558	353 740	376 160	383 353	2091 668	2254 974
31	<b>Stahlbau (einschl. Leichtmetallbau)</b> .....	25 806	25 655	26 051	26 658	26 939	153 115	159 642
32	<b>Maschinenbau</b> .....	123 706	121 446	123 112	130 694	134 425	724 866	782 942
33	<b>Fahrzeugbau</b> .....	36 837	35 863	37 213	39 527	41 605	214 910	236 486
34	<b>Schiffbau</b> .....	8 877	8 761	8 774	8 956	8 906	52 414	53 694
35	<b>Luftfahrzeugbau</b> .....	1 452	1 313	1 362	2 124	2 187	7 597	12 371
36	<b>Elektrotechnische Industrie</b> .....	98 820	96 149	96 368	104 093	104 758	579 620	629 819
37	<b>Feinmechanische und optische sowie Uhren- industrie</b> .....	15 218	14 979	15 216	16 138	16 497	89 469	96 562
3020	<b>Stahlverformung</b> .....	11 233	11 061	11 178	11 488	11 616	65 764	68 586

noch: B. Beschäftigte, Arbeiterstunden, Löhne und Gehälter  
 noch: 7. Bruttosumme der Gehälter in zeitlicher Entwicklung nach hauptbeteiligten Industriegruppen und -zweigen  
 in 1000 DM

Nr.	Industriegruppe und -zweig	1958			1959		Januar bis Juni	
		Monats- durch- schnitt	Mai	Juni	Mai	Juni	1958	1959
noch: Investitionsgüterindustrien								
38	Eisen-, Blech- und Metallwarenindustrie ...	34 893	34 331	34 466	36 482	36 420	203 913	214 872
3810	davon: Herstellung von Handelswaffen und Munition .....	519	663	472	801	598	2 950	3 586
3830	Heis- und Kochgeräte-Industrie .....	3 752	3 677	3 677	3 846	3 830	22 264	22 955
3841	Stahlblechverarbeitung .....	7 232	7 069	7 128	7 863	7 809	42 187	45 998
3845	Stahlrohr- und -armindustrie .....	514	502	516	514	530	3 047	3 099
3846	NE-Metallblechwarenindustrie .....	1 025	1 007	1 006	1 099	1 114	6 019	6 521
3849	Feinblechpackungsindustrie .....	1 588	1 566	1 575	1 663	1 660	9 267	9 756
3850	Schloß- und Beschlagindustrie .....	3 589	3 536	3 532	3 843	3 878	20 789	22 777
3861	Fahrradteile- und Kraft- radteile-Industrie .....	1 244	1 222	1 231	1 155	1 177	7 265	6 878
3867	Kraftwagenteile-Industrie .....	1 590	1 543	1 623	1 450	1 451	9 323	8 597
3870	Schneidwaren- und Besteckindustrie ..	1 929	1 900	1 908	1 980	1 987	11 330	11 831
3881	Metallwarenindustrie (ohne Füllhal- ter- und Kugelschreiberindustrie) ..	5 090	4 975	5 102	5 223	5 315	29 631	31 198
3887	Metallkurswarenindustrie .....	3 192	3 138	3 145	3 250	3 270	18 729	19 277
3888	Füllhalter- und Kugelschreiber- industrie .....	515	508	515	532	547	3 050	3 214
3891	Werkzeugindustrie .....	3 114	3 025	3 036	3 263	3 254	18 062	19 185
<b>Verbrauchsgüterindustrien .....</b>		<b>145 473</b>	<b>143 746</b>	<b>144 591</b>	<b>152 036</b>	<b>154 026</b>	<b>849 308</b>	<b>906 080</b>
51	Feinkeramische Industrie .....	6 408	6 316	6 635	6 478	6 887	37 394	39 836
52	Glasindustrie .....	5 882	5 692	5 709	6 215	6 324	33 675	37 449
54	Holzverarbeitende Industrie .....	14 030	13 763	13 957	14 685	14 838	81 432	87 641
39	Musikinstrumenten-, Spiel-, Schmuckwaren- und Sportgeräte-Industrie .....	4 008	3 933	3 897	4 151	4 190	23 686	24 762
3910	davon: Klavier-, Harmonium- und Orgelbau ..	226	220	219	243	240	1 303	1 403
3920	Kleinforminstrumentenindustrie .....	496	515	488	485	488	3 016	2 913
3930	Spielwarenindustrie .....	1 274	1 245	1 239	1 343	1 364	7 442	8 028
3940	Turn- und Sportgeräte-Industrie .....	274	270	270	258	266	1 671	1 536
3950	Schmuckwarenindustrie .....	1 634	1 581	1 581	1 714	1 722	9 661	10 217
3960	Edelsteinindustrie .....	104	102	100	108	110	593	665
56	Papier und Pappe verarbeitende Industrie ..	8 524	8 318	8 450	9 199	9 296	49 374	54 378
57	Druckerei- und Vervielfältigungsindustrie ..	18 841	18 294	18 560	19 922	20 175	109 249	118 770
58	Kunststoffverarbeitende Industrie .....	6 293	6 095	6 115	7 811	7 868	35 677	45 430
61	Ledererzeugende Industrie .....	3 131	3 096	3 082	3 094	3 030	18 384	18 304
62	Lederverarbeitende und Schuhindustrie .....	8 895	8 814	8 796	9 149	9 150	51 916	54 454
6210	davon: Lederverarbeitende Industrie .....	2 461	2 449	2 471	2 594	2 611	14 456	15 351
6250	Schuhindustrie .....	6 434	6 365	6 325	6 555	6 539	37 460	39 103
63	Textilindustrie .....	51 038	51 039	51 011	52 189	52 869	300 145	311 500
64	Bekleidungsindustrie .....	18 423	18 386	18 379	19 143	19 399	108 376	113 556
<b>Nahrungs- und Genußmittelindustrien .....</b>		<b>61 277</b>	<b>59 334</b>	<b>59 711</b>	<b>65 685</b>	<b>66 174</b>	<b>349 017</b>	<b>387 672</b>
68	Ernährungsindustrie .....	57 401	55 701	55 947	61 640	62 124	326 644	362 732
6811	davon: Mühlenindustrie .....	2 528	2 412	2 458	2 633	2 756	14 473	15 899
6813	Nährmittelindustrie .....	3 444	3 320	3 293	3 597	3 687	19 861	22 075
6815	Stärke- und Kartoffeltrocknungsind..	860	808	818	820	831	4 832	4 974
6817	Bäckwarenindustrie .....	1 510	1 518	1 488	1 617	1 633	8 793	9 426
6821	Zuckerindustrie .....	2 122	1 781	1 702	1 872	1 764	10 165	11 562
6824	Obst und Gemüse verarbeitende Ind. ..	2 150	2 091	2 114	2 255	2 358	12 303	13 436
6827	Süßwarenindustrie .....	5 702	5 448	5 507	5 907	5 946	32 328	35 017
6831	Molkereien und Käseereien .....	6 947	6 913	6 918	7 526	7 568	40 667	43 817
6835	Dauermilch-, Schmelzkase- und Käsewerke .....	1 517	1 434	1 425	1 594	1 609	8 525	9 535
6841	Ölmühlenindustrie .....	1 312	1 406	1 228	1 553	1 306	7 477	7 930
6844	Margarine-Industrie .....	2 142	2 323	2 074	3 195	2 869	12 220	16 997
6847	Talgchmelzen und Schmalzsiedereien ..	69	68	67	72	77	400	433
6851	Fleischverarbeitende Industrie .....	2 352	2 266	2 264	2 792	2 784	14 107	16 342
6855	Fischverarbeitende Industrie .....	969	975	943	985	967	5 598	5 918
6861	Kaffemittelindustrie .....	304	291	278	321	340	1 739	1 889
6865	Kaffee und Tee verarbeitende Ind. ..	2 877	2 613	2 736	3 132	3 124	15 609	18 274
6871	Brauereien .....	10 998	10 549	11 056	11 442	11 963	62 430	68 567
6872	Mälzereien .....	430	399	425	468	451	2 432	2 665
6873	Alkoholbrennereien und Spiritus- reinigungsanstalten .....	649	641	636	654	656	3 764	3 855
6875	Spirituosenindustrie .....	2 566	2 503	2 537	2 751	2 733	14 807	16 262
6877	Weinverarbeitende Industrie .....	811	786	793	814	835	4 690	4 972
6879	Mineralbrunnen-, Mineralwasser- und Limonadenindustrie .....	2 251	2 279	2 302	2 541	2 675	12 807	14 662
6881	Essig-, Senf-, Essensen- und Gewürz- industrie .....	1 504	1 438	1 518	1 546	1 639	8 738	9 191
6885	Eiweißgewinnung .....	67	65	69	66	66	384	388
6891	Futtermittelindustrie .....	1 320	1 374	1 298	1 487	1 487	7 495	8 646
69	Tabakverarbeitende Industrie .....	3 876	3 633	3 764	4 045	4 050	22 373	24 940
6911	davon: Zigarettenindustrie .....	1 503	1 379	1 403	1 654	1 673	8 718	10 664
6941	Zigarrenindustrie .....	1 534	1 491	1 545	1 594	1 577	8 910	9 472
6971	Rauch-, Kau- und Schnupftabakind. ..	839	763	816	797	800	4 745	4 804
<b>Industrie insgesamt .....</b>		<b>834 788</b>	<b>817 323</b>	<b>827 360</b>	<b>877 420</b>	<b>901 494</b>	<b>4865 518</b>	<b>5252 914</b>



## C. Umsatz

Betriebe mit 10 und mehr Beschäftigten

1. Umsatz in zeitlicher Entwicklung nach hauptbeteiligten Industriegruppen und -zweigen  
in 1000 DM

Nr.	Industriegruppe und -zweig	1958			1959		Januar bis Juni	
		Monats- durch- schnitt	Mai	Juni	Mai	Juni	1958	1959
21	Bergbau .....	798 062	814 876	771 148	750 092	762 891	4810 057	4659 834
2111	Steinkohlenbergbau .....	575 991	593 084	557 300	535 002	531 824	3491 049	3328 324
2114	Braunkohlen- und Pechkohlenbergbau .....	73 231	71 047	66 881	59 379	67 505	437 570	400 553
2130	Eisenerzbergbau .....	28 396	29 188	28 266	28 006	29 843	175 838	164 555
2140	Metallergbergbau .....	5 698	4 908	4 899	3 980	5 084	30 858	27 782
2150	Kali- und Steinsalzbergbau, Salinen .....	46 605	51 949	47 454	50 708	54 377	287 615	298 209
2160	Erdöl- und Erdgasgewinnung .....	58 919	55 605	58 391	63 873	64 509	335 229	388 438
2170	Fluspat-, Schwefel-, Graphit- und sonstiger Bergbau .....	3 318	3 090	3 237	3 280	3 562	19 658	19 077
2180	Torfindustrie .....	5 904	6 005	4 720	5 864	6 187	32 240	32 896
	<b>Grundstoff- und Produktionsgüterindustrie .....</b>	<b>4999 175</b>	<b>4881 009</b>	<b>4844 548</b>	<b>5156 687</b>	<b>5714 655</b>	<b>28975 426</b>	<b>30898 364</b>
25	Industrie der Steine und Erden .....	473 762	513 469	523 640	553 618	623 751	2422 017	2857 197
2511	davon: Natursteinindustrie .....	.	.	.	60 721	68 456	.	291 508
2521	Sand- und Kiesindustrie .....	.	.	.	29 195	32 259	.	144 586
2527	Gewinnung und Aufbereitung von Schiefer, Rohton, Kaolin und sonstigen Mineralien .....	.	.	.	12 939	14 908	.	78 725
2531	Zementindustrie .....	.	.	.	125 047	141 135	.	627 708
2532	Kalkindustrie .....	.	.	.	39 569	40 937	.	220 101
2533	Gips- und Kreide-Industrie .....	.	.	.	6 090	6 271	.	33 545
2541	Ziegelindustrie .....	.	.	.	84 861	97 291	.	424 303
2542	Grobsteinzeugindustrie .....	.	.	.	9 639	10 559	.	57 643
2543	Feuerfeste Industrie .....	.	.	.	32 417	35 786	.	199 036
2550	Betonsteinindustrie .....	.	.	.	70 922	80 526	.	362 013
2561	Kalksandsteinindustrie .....	.	.	.	18 028	21 612	.	92 040
2562	Bims- und Bimssteinindustrie .....	.	.	.	27 057	31 329	.	126 219
2564	Isolier- u. Leichtbauplattenindustrie .....	.	.	.	8 454	9 405	.	44 875
2565	Asbestsementwarenindustrie .....	.	.	.	12 969	15 255	.	65 595
2590	Sonstige Industrien der Steine und Erden .....	.	.	.	15 710	18 022	.	89 300
27	Eisenschaffende Industrie .....	1212 973	1171 391	1155 837	1135 009	1293 726	7500 298	6989 678
2710	davon: Hochofen-, Stahl- u. Warmwalzwerke ..	1176 913	1137 510	1118 553	1106 393	1259 968	7273 207	6796 842
2740	Schmiede-, Preß- und Hammerwerke ...	36 060	33 881	37 284	28 616	33 758	227 091	192 836
2910	Eisen-, Stahl- und Tempergießereien .....	236 238	225 398	221 274	218 123	236 636	1388 595	1321 186
3010	Ziehereien und Kaltwalzwerke .....	244 249	240 867	235 259	237 649	255 386	1441 487	1429 273
28	NE-Metallindustrie .....	273 410	262 563	261 933	282 858	327 264	1602 660	1761 278
2810	davon: Metallhütten und Umschmelzwerke ...	119 908	116 250	116 098	130 432	151 487	699 048	805 829
2850	Metallhalbzeugwerke .....	153 502	146 313	145 835	152 426	175 777	903 612	955 449
2950	Metallgießereien .....	39 885	39 066	37 953	39 335	44 529	238 975	254 684
22	Mineralölverarbeitung und Kohlenwertstoff- industrie .....	397 136	376 175	363 753	507 055	545 881	2152 242	3014 143
2210	davon: Mineralölverarbeitung .....							
2230	Braunkohlen- und Fortteerdestilla- tion, Ülschieferverschmelzung und -verarbeitung .....	368 760	347 503	334 782	482 828	518 388	1989 340	2864 051
2250	Kohlenwertstoffindustrie .....	28 376	28 672	28 971	24 227	27 493	162 902	150 092
40	Chemische Industrie .....	1439 572	1382 360	1363 346	1521 072	1634 691	8334 192	9196 455
53	Sägewerke und holzbearbeitende Industrie ..	193 407	195 513	197 195	188 923	209 588	1084 559	1096 672
5310	davon: Säge- u. Hobelwerke, Holzinprägnier- anstalten, Furnierwerke .....	140 600	144 493	147 218	137 367	152 512	781 693	780 564
5360	Sperrholzwerte, Holzfaser- u. Holz- spanplattenwerke .....	52 807	51 020	49 977	51 556	57 076	302 866	316 108
55	Holzschliff, Zellstoff, Papier und Pappe erzeugende Industrie .....	271 211	262 732	261 528	253 374	288 507	1602 470	1631 625
59	Kautschuk u. Asbest verarbeitende Industrie	217 332	211 475	222 830	219 671	254 696	1207 931	1346 173
	<b>Investitionsgüterindustrien .....</b>	<b>5437 754</b>	<b>5231 838</b>	<b>5306 246</b>	<b>5410 618</b>	<b>6185 072</b>	<b>30991 433</b>	<b>33331 333</b>
31	Stahlbau (einschl. Leichtmetallbau) .....	366 957	356 174	363 585	314 131	361 416	2033 550	2028 644
32	Maschinenbau .....	1583 958	1552 693	1621 521	1576 413	1767 767	9257 690	9509 666
33	Fahrzeugbau .....	969 557	967 581	960 616	1044 600	1220 908	5686 056	6582 737
34	Schiffbau .....	221 344	222 752	193 461	223 056	336 049	1184 733	1348 197
35	Luftfahrzeugbau .....	4 540	2 938	6 364	22 150	8 133	18 775	62 237
36	Elektrotechnische Industrie .....	1216 268	1113 025	1151 639	1191 719	1341 069	6694 089	7393 326
37	Feinmechanische und optische sowie Uhren- industrie .....	172 126	165 151	164 084	164 419	185 756	986 572	1021 539
3020	Stahlverformung .....	245 368	245 374	238 228	234 818	258 857	1481 431	1479 545

noch: 1. Umsatz in zeitlicher Entwicklung nach hauptbeteiligten Industriegruppen und -zweigen  
in 1000 DM

Nr.	Industriegruppe und -zweig	1958			1959		Januar bis Juni	
		Monats- durch- schnitt	Mai	Juni	Mai	Juni	1958	1959
<b>noch: Investitionsgüterindustrien</b>								
38	Eisen-, Blech- und Metallwarenindustrie ...	657 636	606 150	606 748	639 312	705 117	3648 537	3905 442
3810	davon: Herstellung von Handwaffen und Munition .....	8 958	9 456	8 379	13 228	10 016	46 226	61 794
3830	Heiz- und Kochgeräte-Industrie .....	60 351	48 049	49 495	54 538	61 200	303 912	324 166
3841	Stahlblechverarbeitung .....	162 707	152 742	163 182	175 013	186 393	903 576	999 458
3845	Stahlrohrmöbelindustrie .....	11 740	11 284	10 815	12 125	12 390	66 776	67 759
3846	NE-Metallblechwarenindustrie .....	18 677	18 802	18 605	17 448	20 151	108 189	106 547
3849	Feinblechpackungsindustrie .....	48 470	38 599	40 749	40 346	49 428	237 945	260 064
3850	Schloß- und Beschlagindustrie .....	65 605	61 657	60 478	65 190	72 572	371 396	413 700
3861	Fahrradteile- und Krafttradteile- Industrie .....	24 766	26 444	24 249	24 926	27 894	154 781	151 518
3867	Kraftwagenteile-Industrie .....	34 392	34 049	33 242	32 946	37 098	201 153	209 022
3870	Schneidwaren- und Besteckindustrie ..	32 199	28 726	26 611	27 205	28 743	176 872	175 123
3881	Metallwarenindustrie (ohne Füllhal- ter- und Kugelschreiberindustrie) ..	93 102	83 901	81 891	83 140	94 286	514 247	539 764
3887	Metallkurzwarenindustrie .....	45 802	44 480	42 334	45 637	51 361	265 846	287 672
3888	Füllhalter- und Kugelschreiber- industrie .....	7 810	6 402	6 476	6 238	7 024	42 865	43 297
3891	Werkzeugindustrie .....	43 057	41 559	40 242	41 332	46 561	254 753	265 558
<b>Verbrauchsgüterindustrien .....</b>		<b>3227 171</b>	<b>2972 665</b>	<b>2742 266</b>	<b>2998 081</b>	<b>3196 328</b>	<b>18586 709</b>	<b>19076 636</b>
51	Feinkeramische Industrie .....	97 495	95 000	94 394	94 752	102 611	559 959	583 178
52	Glasindustrie .....	135 108	129 867	128 862	138 159	156 082	748 265	839 594
54	Holzverarbeitende Industrie .....	357 469	343 880	331 228	339 588	372 440	1977 482	2040 763
39	Musikinstrumenten-, Spiel-, Schmuckwaren- und Sportgeräte-Industrie .....	81 260	69 852	69 679	65 257	75 142	420 135	409 973
3910	davon: Klavier-, Harmonium- und Orgelbau ..	4 413	4 002	3 716	4 374	4 359	25 116	26 051
3920	Kleinmusikinstrumentenindustrie ....	6 264	5 765	4 897	4 785	4 999	37 485	29 805
3930	Spielwarenindustrie .....	28 739	23 502	26 274	22 682	28 074	127 226	130 869
3940	Turn- und Sportgeräte-Industrie ....	5 804	6 121	6 045	6 022	6 152	34 655	33 985
3950	Schmuckwarenindustrie .....	31 096	25 061	24 644	22 786	26 833	165 865	160 848
3960	Edelsteinindustrie .....	4 944	5 401	4 103	4 608	4 725	29 788	28 415
56	Papier und Pappe verarbeitende Industrie ..	193 677	178 834	174 027	173 828	195 458	1106 416	1132 833
57	Druckerei- und Vervielfältigungsindustrie ..	271 068	259 486	258 704	265 685	280 834	1555 186	1644 287
58	Kunststoffverarbeitende Industrie .....	121 161	112 986	116 023	144 921	156 507	681 731	653 767
61	Ledererzeugende Industrie .....	94 236	85 195	78 731	101 764	105 857	550 831	629 563
62	Lederverarbeitende und Schuhindustrie ....	212 940	204 634	146 054	211 348	183 101	1244 104	1305 561
6210	davon: Lederverarbeitende Industrie .....	61 053	56 144	48 334	55 875	56 000	329 795	349 940
6250	Schuhindustrie .....	151 887	148 490	97 720	155 473	127 101	914 309	955 621
63	Textilindustrie .....	1177 362	1021 714	982 340	1001 607	1145 167	6890 109	6790 888
64	Bekleidungsindustrie .....	485 395	471 217	362 224	461 172	423 129	2852 491	2846 229
<b>Nahrungs- und Genussmittelindustrien .....</b>		<b>2626 959</b>	<b>2612 009</b>	<b>2546 840</b>	<b>2642 102</b>	<b>2800 406</b>	<b>15065 497</b>	<b>15863 437</b>
68	Ernährungsindustrie .....	2216 408	2198 088	2139 706	2256 311	2399 224	12692 665	13484 487
6811	davon: Mühlenindustrie .....	189 777	189 710	186 233	183 426	200 642	1068 387	1143 751
6813	Nährmittelindustrie .....	76 884	81 711	79 510	84 778	89 334	466 114	495 116
6815	Stärke- und Kartoffeltrocknungsind..	21 635	22 544	21 941	22 403	23 648	133 434	136 702
6817	Bäckwarenindustrie .....	62 656	65 115	62 117	63 338	65 321	374 336	378 457
6821	Zuckerindustrie .....	150 275	122 876	147 233	125 449	172 801	775 507	788 870
6824	Obst und Gemüse verarbeitende Ind. ..	61 872	59 423	53 673	63 552	66 746	349 510	400 653
6827	Süßwarenindustrie .....	182 819	164 554	151 908	161 121	159 534	1010 409	1007 286
6831	Molkereien und Käseereien .....	316 120	347 623	338 912	380 115	394 235	1903 579	2080 108
6835	Dauermilch-, Schmelzkäse- und Käsewerke .....	61 580	57 177	62 759	75 627	79 298	357 121	442 126
6841	Ölmühlenindustrie .....	105 241	95 370	96 025	80 186	82 781	616 658	589 381
6844	Margarine-Industrie .....	104 210	100 648	93 929	97 915	96 071	615 416	607 002
6847	Talgschmelzen und Schmalzsiedereien ..	2 674	2 431	2 538	2 253	2 285	15 847	15 781
6851	Fleischverarbeitende Industrie .....	136 213	131 454	128 073	144 537	145 858	760 595	847 288
6855	Fischverarbeitende Industrie .....	32 112	23 054	20 554	27 164	24 394	166 662	198 415
6861	Kaffeemittelindustrie .....	10 512	12 252	11 188	9 421	9 352	67 206	61 830
6865	Kaffee- und Tee verarbeitende Ind. ..	130 867	127 409	119 293	129 688	141 652	757 647	798 482
6871	Brauereien .....	282 056	320 887	305 184	320 622	340 394	1604 801	1706 554
6872	Mälzereien .....	20 280	20 813	23 733	20 069	22 145	122 030	117 330
6873	Alkoholbrennereien und Spiritus- reinigungsanstalten .....	14 464	13 952	13 393	12 952	13 655	88 105	85 057
6875	Spirituosenindustrie .....	87 183	74 260	65 314	74 529	70 365	456 760	480 075
6877	Weinverarbeitende Industrie .....	21 487	17 157	16 215	17 577	17 850	113 605	120 770
6879	Mineralbrunnen-, Mineralwasser- und Limonadenindustrie .....	39 635	50 521	48 876	54 667	62 695	231 941	267 438
6881	Essig-, Senf-, Essensen- und Gewürz- industrie .....	20 512	20 225	20 055	20 485	22 140	113 872	119 906
6885	Eisgewinnung .....	785	767	852	717	843	3 675	3 691
6891	Futtermittelindustrie .....	84 559	76 155	70 198	83 540	95 185	519 448	592 418
69	Tabakverarbeitende Industrie .....	410 551	413 921	407 134	385 791	401 182	2372 832	2378 950
6911	davon: Zigarettenindustrie .....	320 424	326 073	320 650	301 667	317 520	1850 701	1893 790
6941	Zigarrenindustrie .....	58 085	54 111	53 638	56 846	56 349	325 494	319 661
6971	Rauch-, Kau- und Schnupftabakind. ..	32 042	33 737	32 846	27 278	27 313	196 637	165 499
<b>Industrie insgesamt .....</b>		<b>17089 121</b>	<b>16512 397</b>	<b>16211 048</b>	<b>16957 580</b>	<b>18659 352</b>	<b>98429 122</b>	<b>103829 604</b>
<b>Arbeitstage .....</b>		<b>25,1</b>	<b>24</b>	<b>23,2</b>	<b>22,2</b>	<b>25</b>	<b>146,9</b>	<b>146,9</b>

noch: C. Umsatz

2. Umsatz in zeitlicher Entwicklung nach beteiligten Industriegruppen und -zweigen  
in 1000 DM

Nr.	Industriegruppe und -zweig	1958			1959		Januar bis Juni	
		Monats- durch- schnitt	Mai	Juni	Mai	Juni	1958	1959
21	Bergbau .....	769 631	783 916	749 066	718 352	730 227	4629 160	4456 534
2111	Steinkohlenbergbau .....	545 141	561 858	531 076	502 481	500 910	3294 474	3121 090
2114	Braunkohlen- und Pechkohlenbergbau .....	72 034	69 832	65 830	58 450	66 442	430 415	394 747
2130	Eisenerzbergbau .....	34 202	32 889	36 459	32 676	34 938	211 666	193 161
2140	Metallergbergbau .....	5 167	4 474	4 472	3 625	4 659	27 494	24 901
2150	Kali- und Steinsalzbergbau, Salinen .....	44 194	49 318	43 736	47 694	48 683	273 260	279 357
2160	Erdöl- und Erdgasgewinnung .....	59 105	58 821	58 986	63 993	64 684	336 322	389 093
2170	Flußpat-, Schwerepat-, Graphit- und sonstiger Bergbau .....	3 896	3 706	3 780	3 603	3 916	23 272	21 783
2180	Torfindustrie .....	5 892	6 018	4 727	5 830	5 995	32 257	32 402
	<b>Grundstoff- und Produktionsgüterindustrien .....</b>	<b>4971 881</b>	<b>4859 846</b>	<b>4815 750</b>	<b>5129 241</b>	<b>5680 534</b>	<b>28869 598</b>	<b>30749 682</b>
25	Industrie der Steine und Erden .....	479 212	518 762	529 042	561 074	632 416	2447 591	2894 967
2511	davon: Natursteinindustrie .....	51 346	53 783	56 287	61 313	69 019	232 583	293 694
2521	Sand- und Kiesindustrie .....	26 565	28 051	29 030	30 461	34 046	127 405	152 348
2527	Gewinnung und Aufbereitung von Schiefer, Rohton, Kaolin und sonstigen Mineralien .....	13 375	13 214	13 696	11 765	13 452	76 360	73 491
2531	Zementindustrie .....	98 017	114 581	112 340	124 362	140 278	488 866	622 256
2532	Kalkindustrie .....	36 096	38 444	37 211	40 008	41 451	206 132	222 935
2533	Gips- und Kreide-Industrie .....	5 210	5 550	5 478	6 034	6 509	28 756	33 449
2541	Ziegelindustrie .....	70 340	77 850	81 563	84 489	96 481	344 723	420 880
2542	Grobsteineuindustrie .....	9 617	9 213	10 739	10 309	11 184	52 273	61 394
2543	Feuerfeste Industrie .....	37 047	37 601	34 382	32 570	36 337	234 337	202 182
2550	Betonsteinindustrie .....	61 695	64 551	68 125	73 506	83 217	306 805	376 440
2561	Kalkeandsteinindustrie .....	14 909	16 849	17 459	18 270	21 971	73 577	93 966
2562	Bims- und Bimssteinindustrie .....	20 231	24 078	24 354	28 064	32 051	99 936	129 074
2564	Isolier- u. Leichtbauplattenindustrie .....	7 311	7 738	7 778	8 559	9 181	38 504	45 322
2565	Asbestzementwarenindustrie .....	11 239	11 106	13 258	13 073	15 401	56 064	66 241
2590	Sonstige Industrien der Steine und Erden .....	16 214	16 153	17 342	18 291	21 838	81 270	101 295
27	Eisenschaffende Industrie .....	1101 450	1065 267	1043 298	1036 052	1177 944	6839 292	6364 606
2710	davon: Hochofen-, Stahl- u. Warmwalzwerke ..	1034 649	1001 097	979 534	987 337	1120 876	6429 496	6026 804
2740	Schmiede-, Preß- und Hammerwerke ..	66 801	64 170	63 764	48 715	57 068	409 796	337 802
2910	Eisen-, Stahl- und Tempergießereien .....	240 788	231 847	227 195	220 222	242 006	1439 905	1352 169
3010	Ziehereien und Kaltwalzwerke .....	293 256	287 697	283 707	277 399	303 692	1739 830	1679 149
28	NE-Metallindustrie .....	293 278	277 591	276 281	306 072	347 245	1717 072	1880 406
2810	davon: Metallhütten- und Umschmelzwerke ..	144 509	137 919	136 173	162 190	181 609	844 793	974 531
2850	Metallhalbzeugwerke .....	148 769	139 672	140 108	143 882	165 636	872 279	905 875
2950	Metallgießereien .....	45 184	44 758	43 069	42 848	48 174	273 742	279 117
22	Mineralölverarbeitung und Kohlenwertstoff- industrie .....	432 943	410 931	399 085	549 721	582 063	2375 763	3244 219
2210	davon: Mineralölverarbeitung .....	363 069	341 916	332 414	484 459	515 921	1957 497	2837 876
2230	Braunkohlen- und Torfteerdestilla- tion, Ölschiefererschmelzung und -verarbeitung .....	1 901	1 838	1 739	1 800	1 989	11 065	11 081
2250	Kohlenwertstoffindustrie .....	67 973	67 177	64 932	63 462	64 153	407 201	395 262
40	Chemische Industrie .....	1436 364	1383 380	1363 906	1503 419	1628 157	8314 783	9159 656
4010	davon: Chemische Industrie (ohne Chemie- faserindustrie) .....	1332 030	1284 530	1264 092	1386 510	1501 617	7711 779	8436 851
4090	Chemiefaserindustrie .....	104 334	98 850	99 814	116 909	126 540	603 004	722 805
53	Sägewerke und holzbearbeitende Industrie ..	186 400	189 762	191 290	183 453	204 436	1049 658	1070 134
5310	davon: Säge- u. Hobelwerke, Holzimprägnier- anstalten, Furnierwerke .....	138 542	143 442	146 115	137 957	154 445	771 149	783 979
5360	Sperrholzwerke, Holzfasern- und Holz- spanplattenwerke .....	47 858	46 320	45 175	45 496	49 991	278 509	286 155
55	Holzschliff, Zellstoff, Papier und Papp- erzeugende Industrie .....	246 279	238 922	237 619	230 688	260 481	1461 055	1483 060
59	Kautschuk u. Asbest verarbeitende Industrie	216 727	210 929	221 258	218 293	253 920	1210 907	1342 199
5910	davon: Kautschukverarbeitende Industrie ..	206 229	200 525	210 997	207 331	242 904	1148 257	1277 915
5960	Asbestverarbeitende Industrie .....	10 498	10 404	10 261	10 962	11 016	62 650	64 284
	<b>Investitionsgüterindustrien .....</b>	<b>5436 565</b>	<b>5235 018</b>	<b>5307 825</b>	<b>5420 087</b>	<b>6193 337</b>	<b>30984 672</b>	<b>33367 518</b>
31	Stahlbau (einschl. Leichtmetallbau) .....	338 894	304 539	330 396	284 737	329 723	1859 720	1839 916
3110	davon: Stahlhoch-, Stahlbrücken- u. Stahl- wasserbau (einschl. Leichtmetall- bau) .....	108 126	107 798	114 276	87 619	110 024	617 668	612 155
3120	Weichenbau .....	7 952	7 382	8 405	6 118	6 947	46 628	38 772
3130	Waggonbau .....	44 940	38 844	43 512	38 668	32 255	259 385	221 367
3140	Feld- und Industriebahnbau .....	6 306	5 903	4 792	5 586	5 186	40 253	25 267
3150	Dampfkessel-, Behälter- und Rohr- leitungsbau .....	124 311	106 371	119 966	109 101	127 851	648 425	677 981
3160	Montage und Reparatur von Wärme-, Lüftungs- und Gesundheitstechni- schen Anlagen .....	47 259	38 241	39 445	39 645	47 460	247 361	264 374

noch: C. Umsatz

noch: 2. Umsatz in zeitlicher Entwicklung nach beteiligten Industriegruppen und -zweigen  
in 1000 DM

Nr.	Industriegruppe und -zweig	1958			1959		Januar bis Juni	
		Monats- durch- schnitt	Mai	Juni	Mai	Juni	1958	1959
	noch: Investitionsgüterindustrien							
32	Maschinenbau .....	1624 990	1612 741	1666 810	1616 851	1815 498	9482 962	9725 601
33	Fahrzeugbau .....	979 518	978 281	970 596	1061 379	1233 929	5739 145	6660 590
3311	davon: Kraftwagenindustrie (einschl. Her- stellung von Motoren und Straßen- zugmaschinen) .....	697 301	682 784	685 627	742 274	879 695	4038 522	4764 578
3317	Kraftfahrzeugindustrie (einschl. Her- stellung von Motoren und Mopeds) ..	34 929	48 875	38 635	39 158	44 594	253 426	233 115
3330	Herstellung von Kraftfahrzeugteilen und -zubehör .....	153 427	150 131	151 773	167 963	190 907	901 755	1024 449
3341	Herstellung von Aufbauten (z.B. Karosserien) und Anhängern .....	49 212	50 491	49 766	54 123	64 805	281 317	330 468
3347	Gespannfahrzeugbau .....	6 030	5 962	6 416	5 951	7 322	37 893	36 377
3350	Fahrrad- und Kinderwagenindustrie ..	15 294	18 118	15 576	17 781	16 857	100 809	104 731
3390	Kraftfahrzeug- und Fahrrad-Reparat- urwerkstätten .....	23 325	21 920	22 803	34 129	29 749	125 423	166 872
34	Schiffbau .....	212 206	216 269	186 937	216 848	334 041	1149 749	1326 000
35	Luftfahrzeugbau .....	3 980	2 579	5 373	21 580	7 952	14 631	60 213
36	Elektrotechnische Industrie .....	1190 172	1088 544	1129 248	1177 307	1313 806	6532 877	7278 613
37	Feinmechanische und optische sowie Uhren- industrie .....	175 668	169 670	168 228	167 765	190 136	1010 943	1039 335
3710	davon: Optische Industrie .....	23 389	24 027	23 134	24 023	27 459	141 414	147 250
3720	Foto-, projektions- und kinotech- nische Industrie .....	47 575	50 550	49 708	50 070	57 251	277 737	297 164
3750	Feinmechanische Industrie .....	46 375	44 772	46 188	44 619	50 960	270 498	284 507
3760	Medizinmechanische und orthopädie- mechanische Industrie .....	12 158	11 638	11 842	12 473	14 072	70 464	78 010
3770	Uhrenindustrie .....	46 171	38 683	37 356	36 580	40 394	250 830	232 404
3020	Stahlverformung .....	259 019	259 299	249 956	244 765	272 308	1571 167	1569 342
38	Eisen-, Blech- und Metallwarenindustrie ...	652 118	603 096	600 281	628 855	695 944	3623 478	3867 908
3810	davon: Herstellung von Handelswaffen und Munition .....	9 119	9 642	8 406	16 204	12 484	47 041	70 558
3830	Heiz- und Kochgeräte-Industrie .....	57 173	42 946	41 897	47 228	55 009	276 714	288 198
3841	Stahlblechverarbeitung .....	159 808	152 033	161 850	163 930	175 415	897 670	955 876
3845	Stahlrohrmöbelindustrie .....	12 218	12 388	11 855	13 451	14 841	71 560	77 222
3846	NE-Metallblechwarenindustrie .....	18 317	18 638	18 790	18 707	20 847	106 628	110 265
3849	Feinblechpackungsindustrie .....	47 880	38 501	40 732	40 612	50 236	234 715	259 909
3850	Schloß- und Beschlagindustrie .....	62 191	58 545	57 787	63 662	71 257	352 348	403 422
3861	Fahrradteile- und Krafttradteile- Industrie .....	25 040	27 191	24 156	27 220	29 152	157 873	163 075
3867	Kraftwagenteil-Industrie .....	34 437	34 598	34 211	34 014	37 919	200 603	216 641
3870	Schneidwaren- und Besteckindustrie ..	35 789	31 164	28 488	29 096	30 555	193 952	189 042
3881	Metallwarenindustrie (ohne Füllhal- ter- und Kugelschreiberindustrie) ..	90 183	82 392	80 583	79 890	91 568	501 796	522 318
3887	Metallkurswarenindustrie .....	42 416	41 100	39 039	42 276	47 302	246 545	266 995
3888	Füllhalter- und Kugelschreiber- industrie .....	9 613	7 814	7 567	7 489	8 574	52 429	52 755
3891	Werkzeugindustrie .....	47 934	46 144	44 960	45 076	50 785	283 604	291 632
	<b>Verbrauchsgüterindustrien .....</b>	<b>3285 162</b>	<b>3022 593</b>	<b>2793 691</b>	<b>3046 812</b>	<b>3253 921</b>	<b>18883 613</b>	<b>19389 223</b>
51	Feinkeramische Industrie .....	100 558	97 984	96 591	96 328	103 929	576 775	594 194
5110	davon: Porzellanindustrie .....	30 231	29 363	28 772	26 727	28 093	177 344	171 043
5130	Steingut- u. Feinsteingutindustrie ..	8 129	7 515	7 453	7 068	8 023	45 858	46 361
5140	Ton- und Töpferwarenindustrie .....	2 118	2 206	2 070	2 038	2 098	12 787	12 391
5150	Sanitärkeramische Industrie .....	7 458	7 233	7 019	6 536	8 147	39 896	43 669
5160	Herstellung von technischer und chemisch-technischer Keramik .....	11 504	11 660	11 515	11 016	11 553	70 725	67 148
5170	Baukeramische Industrie .....	18 660	18 132	18 632	20 814	21 603	98 503	113 300
5190	Schleifmittelindustrie .....	22 458	21 875	21 130	22 129	24 412	131 662	140 282
52	Glasindustrie .....	134 448	129 177	128 065	136 721	154 306	744 834	831 716
5210	davon: Flachglaserzeugende Industrie ..	28 071	23 779	23 745	25 872	30 522	147 536	172 886
5220	Hohlglaserzeugende Industrie .....	64 163	66 557	64 792	68 655	75 214	365 073	391 578
5290	Glasverarbeitende u. Glasveredelnde Industrie .....	42 214	38 841	39 528	42 194	48 570	232 225	267 252
54	Holzverarbeitende Industrie .....	356 954	341 004	329 739	337 412	370 936	1966 697	2030 684
5410	davon: Holzbauten- u. Holzbauteile-Industrie	37 023	33 824	37 013	38 976	47 271	184 642	220 756
5420	Holzmöbel- u. Polstermöbelindustrie ..	239 961	228 650	214 792	221 800	238 206	1318 600	1337 237
5430	Holzverpackungsmittelindustrie .....	16 225	16 564	16 544	15 171	15 984	96 221	91 614
5440	Sonstige Holzwarenindustrie .....	37 543	36 248	36 086	35 302	40 143	212 475	218 015
5460	Korb-, Korb- und Flechtwaren- Industrie .....	5 546	5 528	5 576	5 932	6 304	31 974	34 047
5470	Pinnael-, Besen- u. Bürstenindustrie ..	13 671	13 155	12 758	12 995	14 872	80 548	84 381
5480	Kork-, Schnittstoff- und Formatoff- industrie .....	6 985	7 035	6 970	7 236	8 156	42 237	44 634
39	Musikinstrumenten-, Spiel-, Schmuckwaren- und Sportgeräte-Industrie .....	83 645	70 708	70 623	66 837	76 779	423 712	416 701
3910	davon: Klavier-, Harmonium- und Orgelbau ..	4 405	3 994	3 698	4 363	4 339	25 090	25 995
3920	Kleinsmusikinstrumentenindustrie .....	6 206	5 671	4 844	4 700	4 925	36 968	29 349
3930	Spielwarenindustrie .....	30 944	23 974	27 502	23 010	28 690	130 637	132 121
3940	Turn- und Sportgeräte-Industrie .....	6 562	6 992	6 081	7 808	7 728	38 306	42 759
3950	Schmuckwarenindustrie .....	30 592	24 700	24 412	22 393	26 386	162 978	158 154
3960	Edelsteinindustrie .....	4 936	5 377	4 086	4 563	4 711	29 733	28 323

noch: C. Umsatz  
 noch: 2. Umsatz in zeitlicher Entwicklung nach beteiligten Industriegruppen und -zweigen  
 in 1000 DM

Nr.	Industriegruppe und -zweig	1958			1959		Januar bis Juni	
		Monats- durch- schnitt	Mai	Juni	Mai	Juni	1958	1959
noch: Verbrauchsgüterindustrien								
56	Papier und Pappe verarbeitende Industrie .	214 831	199 817	195 651	194 970	219 943	1232 509	1264 629
5611	davon: Tapetenindustrie .....	11 891	14 518	11 752	12 652	10 686	86 908	70 887
5620	Herstellung von Schreibwaren und Bürobedarf aus Papier und Pappe (einschl. Buchbinderei) .....	36 551	29 545	28 405	28 969	31 438	196 773	202 990
5630	Herstellung von Spezialpapieren und Verpackungsmitteln aus Papier und Pappe .....	123 345	115 263	115 683	113 708	132 616	698 131	731 079
5690	Sonstige Papier und Pappe verarbei- tende Industrie .....	43 044	40 491	39 811	39 641	45 203	250 697	259 673
57	Druckerei- und Vervielfältigungsindustrie	276 095	264 522	262 948	269 426	286 015	1582 830	1673 431
58	Kunststoffverarbeitende Industrie .....	162 434	152 307	154 820	183 592	203 943	907 029	1098 009
61	Ledererzeugende Industrie .....	79 143	71 206	66 401	88 905	90 578	460 051	545 364
62	Lederverarbeitende und Schuhindustrie ....	216 019	205 743	145 780	211 666	182 738	1256 042	1311 720
6210	davon: Lederverarbeitende Industrie .....	62 610	56 469	48 153	55 705	55 763	333 175	351 621
6250	Schuhindustrie .....	153 409	149 274	97 627	155 961	126 975	922 867	960 099
63	Textilindustrie .....	1170 054	1013 853	977 252	995 393	1141 075	6843 903	6743 138
64	Bekleidungsindustrie .....	490 981	476 272	365 821	465 562	423 679	2889 231	2879 637
6411	davon: Herren- und Knabenoberbekleidungs- industrie .....	140 198	137 619	92 877	125 323	105 371	833 222	801 331
6412	Damen-, Mädchen- und Kinderoberbe- kleidungsindustrie .....	122 657	121 785	77 882	125 643	100 434	753 329	755 390
6420	Wäsche-Industrie (einschl. Herstel- lung von Haus-, Bett- und Tisch- wäsche) .....	82 331	77 277	70 669	79 166	79 349	462 086	475 714
6490	Sonstige Bekleidungsindustrie .....	145 795	139 591	124 393	135 430	138 525	840 594	847 202
<b>Nahrungs- und Genußmittelindustrien .....</b>		<b>2625 890</b>	<b>2611 026</b>	<b>2544 705</b>	<b>2643 067</b>	<b>2801 318</b>	<b>15062 089</b>	<b>15866 599</b>
68	Ernährungsindustrie .....	2217 022	2198 758	2139 171	2257 802	2400 636	12699 174	13490 367
6811	davon: Mühlenindustrie .....	191 301	191 320	188 398	184 768	202 288	1075 749	1151 179
6813	Nahrungsmittelindustrie .....	74 279	80 266	77 786	82 218	86 787	454 036	479 687
6815	Stärke- und Kartoffeltrocknungs- industrie .....	20 985	21 938	21 414	21 495	22 942	130 189	134 228
6817	Backwarenindustrie .....	56 043	58 923	56 241	57 421	58 656	336 781	339 199
6821	Zuckerindustrie .....	150 031	122 591	146 999	125 275	172 523	773 838	787 302
6824	Obst und Gemüse verarbeitende Industrie .....	64 838	61 962	55 995	66 536	69 386	361 646	417 714
6827	Süßwarenindustrie .....	180 150	162 695	150 325	159 649	159 560	998 348	997 838
6831	Molkereien und Käseereien .....	310 184	341 057	331 473	373 605	386 123	1867 776	2039 699
6835	Dauermilch-, Schmelzkäse- und Käsewerke .....	70 863	66 635	72 687	84 357	90 740	410 800	500 983
6841	Ölmühlenindustrie .....	102 206	91 663	91 733	77 577	79 581	599 929	569 163
6844	Margarine-Industrie .....	103 481	99 829	93 093	98 106	96 233	610 477	607 520
6847	Talgschmelzen und Schmalziedereien	3 030	2 731	2 805	2 470	2 430	17 894	17 843
6851	Fleischverarbeitende Industrie ....	140 926	136 144	132 491	149 190	148 129	787 205	875 070
6855	Fischverarbeitende Industrie .....	32 138	22 642	20 501	25 975	23 791	165 763	195 468
6861	Kaffeemittelindustrie .....	8 466	10 220	9 336	7 393	7 240	56 551	48 370
6865	Kaffee und Tee verarbeitende Industrie .....	132 186	129 079	120 293	130 029	140 250	765 109	796 046
6871	Brauereien .....	277 378	314 857	299 360	314 744	336 638	1577 212	1680 671
6872	Mälzereien .....	21 657	22 481	25 128	21 589	23 658	131 153	125 852
6873	Alkoholbrennereien und Spiritus- reinigungsanstalten .....	14 879	13 939	13 833	13 518	14 619	92 951	91 199
6875	Spirituosenindustrie .....	87 279	73 475	64 007	73 826	68 654	434 013	476 599
6877	Weinverarbeitende Industrie .....	21 748	17 497	16 518	17 957	18 052	116 445	121 816
6879	Mineralbrunnen-, Mineralwasser- und Limonadenindustrie .....	42 532	54 660	53 323	59 055	68 342	248 487	286 389
6881	Essig-, Senf-, Essensen- und Gewürz- industrie .....	22 786	22 592	22 638	23 501	25 432	125 962	136 321
6885	Eisgewinnung .....	1 098	1 066	1 336	1 028	1 243	5 260	5 163
6891	Futtermittelindustrie .....	86 558	78 496	71 458	86 520	97 339	535 600	609 048
69	Tabakverarbeitende Industrie .....	408 868	412 268	405 534	385 265	400 682	2362 915	2376 232
6911	davon: Zigarettenindustrie .....	331 578	338 893	332 666	311 419	326 056	1919 437	1952 557
6941	Zigarrenindustrie .....	57 955	53 975	53 571	56 826	56 362	324 492	319 066
6971	Rauch-, Kau- und Schnupftabak- industrie .....	19 335	19 400	19 297	17 020	18 264	118 986	104 609
<b>Industrie insgesamt .....</b>		<b>17089 129</b>	<b>16512 399</b>	<b>16211 037</b>	<b>16957 559</b>	<b>18659 337</b>	<b>98429 132</b>	<b>103829 556</b>
<b>Arbeitstage</b>		<b>25,1</b>	<b>24</b>	<b>23,2</b>	<b>22,2</b>	<b>25</b>	<b>146,9</b>	<b>146,9</b>

3. Umsatz in zeitlicher Entwicklung nach beteiligten Industriegruppen und -zweigen  
und nach Absatzgebieten (Inland, Ausland)  
in 1000 DM

Nr.	Industriegruppe und -zweig	Inland				Ausland			
		1959		Januar bis Juni		1959		Januar bis Juni	
		Mai	Juni	1958	1959	Mai	Juni	1958	1959
21	Bergbau .....	582 505	592 649	3747 756	3631 786	135 847	137 578	881 404	824 748
2111	Steinkohlenbergbau .....	384 215	383 284	2536 811	2420 604	118 266	117 626	757 663	700 486
2114	Braunkohlen- und Pechkohlenbergbau .....	54 159	61 975	400 262	365 702	4 291	4 467	30 153	29 045
2130	Eisenerzbergbau .....	31 975	34 274	206 791	188 998	701	664	4 875	4 163
2140	Metallerzbergbau .....	3 623	4 651	27 302	24 807	2	8	192	94
2150	Kali- und Steinsalzbergbau, Salinen .....	37 950	36 354	201 103	202 570	9 744	12 329	72 157	76 787
2160	Erdöl- und Erdgasgewinnung .....	63 993	64 684	336 320	389 069	-	-	2	24
2170	Flußspat-, Schwespat-, Graphit- und sonstiger Bergbau .....	2 531	2 766	15 499	15 258	1 072	1 150	7 773	6 525
2180	Torfindustrie .....	4 059	4 661	23 668	24 778	1 771	1 334	8 589	7 624
	<b>Grundstoff- und Produktionsgüterindustrien .....</b>	<b>4373 145</b>	<b>4829 848</b>	<b>24691 902</b>	<b>26183 447</b>	<b>756 096</b>	<b>850 686</b>	<b>4177 696</b>	<b>4566 235</b>
25	Industrie der Steine und Erden .....	542 220	611 813	2328 859	2785 830	18 854	20 603	118 732	109 137
2511	davon: Natursteinindustrie .....	60 272	67 626	227 357	288 149	1 041	1 393	5 226	5 545
2521	Sand- und Kiesindustrie .....	29 485	32 849	122 263	147 068	976	1 197	5 142	5 280
2527	Gewinnung und Aufbereitung von Schiefer, Rohton, Kaolin und sonstigen Mineralien .....	10 245	11 648	66 742	64 470	1 520	1 804	9 618	9 021
2531	Zementindustrie .....	120 007	135 760	463 685	597 804	4 355	4 518	25 181	24 452
2532	Kalkindustrie .....	38 185	39 740	195 628	212 315	1 823	1 711	10 504	10 620
2533	Gips- und Kreide-Industrie .....	5 555	5 985	25 948	30 768	479	524	2 808	2 681
2541	Ziegelindustrie .....	84 240	96 236	343 597	419 350	249	245	1 126	1 530
2542	Grobsteinsugindustrie .....	10 009	10 817	49 443	59 494	300	367	2 830	1 900
2543	Feuerfeste Industrie .....	25 706	29 065	185 956	161 462	6 864	7 272	48 381	40 720
2550	Betonsteinindustrie .....	73 384	82 944	305 591	375 391	122	273	1 214	1 049
2561	Kalksandsteinindustrie .....	18 270	21 971	73 577	93 964	-	-	-	2
2562	Bims- und Bimssteinindustrie .....	27 925	31 877	99 220	128 341	139	174	716	733
2564	Isolier- u. Leichtbauplattenindustrie .....	8 489	9 046	38 095	44 785	70	135	409	537
2565	Asbestzementwarenindustrie .....	12 789	15 128	54 489	64 981	284	273	1 575	1 260
2590	Sonstige Industrien der Steine und Erden .....	17 659	21 121	77 268	97 488	632	717	4 002	3 607
27	Eisenschaffende Industrie .....	845 655	955 700	5722 783	5206 620	190 397	222 244	1116 509	1157 986
2710	davon: Hochofen-, Stahl- u. Warmwalzwerke .....	805 530	909 731	5391 762	4931 115	181 807	211 145	1037 734	1095 689
2740	Schmiede-, Preß- und Hammerwerke .....	40 125	45 969	331 021	275 505	8 590	11 099	78 775	62 297
2910	Eisen-, Stahl- und Tempergießereien .....	208 235	226 460	1338 620	1262 073	11 987	15 546	101 285	90 096
3010	Ziehereien und Kaltwalzwerke .....	237 180	260 871	1510 484	1431 460	40 219	42 821	229 346	247 689
28	NE-Metallindustrie .....	254 152	284 830	1459 095	1565 502	51 920	62 415	257 977	314 904
2810	davon: Metallhütten und Umschmelzwerke .....	139 468	148 976	744 701	835 159	22 722	32 633	100 092	139 372
2850	Metallhalbzeugwerke .....	114 684	135 854	714 394	730 343	29 198	29 782	157 885	175 532
2950	Metallgießereien .....	41 476	46 766	264 091	269 885	1 372	1 408	9 651	9 232
22	Mineralölverarbeitung und Kohlenwertstoffindustrie .....	519 285	548 952	2173 076	3053 367	30 436	33 111	202 687	190 852
2210	davon: Mineralölverarbeitung .....	464 276	492 328	1822 920	2712 527	20 183	23 593	134 577	125 349
2230	Braunkohlen- und Torfteerdestillation, Ölschieferverschmelzung und -verarbeitung .....	1 736	1 948	10 825	10 694	64	41	240	387
2250	Kohlenwertstoffindustrie .....	53 275	54 676	339 331	330 146	10 189	9 477	67 870	65 116
40	Chemische Industrie .....	1142 831	1231 772	6444 720	7020 789	360 588	396 385	1870 063	2138 867
4010	davon: Chemische Industrie (ohne Chemiefaserindustrie) .....	1054 444	1132 463	5992 581	6477 570	332 066	369 154	1719 198	1959 281
4090	Chemiefaserindustrie .....	88 387	99 309	452 139	543 219	28 522	27 231	150 865	179 586
53	Sägewerke und holzbearbeitende Industrie .....	174 945	196 471	1002 933	1023 124	8 508	7 965	46 725	47 010
5310	davon: Säge- u. Hobelwerke, Holzimprägnieranstalten, Furnierwerke .....	133 836	151 017	749 866	763 224	4 121	3 428	21 283	20 755
5360	Sperrholzerwerke, Holzfaser- und Holzspanplattenwerke .....	41 109	45 454	253 067	259 900	4 387	4 537	25 442	26 255
55	Holzschliff, Zellstoff, Papier und Papiererzeugende Industrie .....	213 738	242 385	1374 412	1383 086	16 950	18 096	86 643	99 974
59	Kautschuk u. Asbest verarbeitende Industrie .....	193 428	223 828	1072 829	1181 711	24 865	30 092	138 078	160 488
5910	davon: Kautschukverarbeitende Industrie .....	183 277	213 733	1016 268	1123 143	24 054	29 171	131 989	154 772
5960	Asbestverarbeitende Industrie .....	10 151	10 095	56 561	58 568	811	921	6 089	5 716
	<b>Investitionsgüterindustrien .....</b>	<b>4038 299</b>	<b>4502 813</b>	<b>22572 572</b>	<b>24597 386</b>	<b>1381 788</b>	<b>1690 524</b>	<b>8412 100</b>	<b>8770 132</b>
31	Stahlbau (einschl. Leichtmetallbau) .....	244 684	306 078	1556 432	1621 899	40 053	23 645	303 288	218 017
3110	davon: Stahlhoch-, Stahlbrücken- u. Stahlwasserbau (einschl. Leichtmetallbau) .....	78 398	104 591	551 019	542 999	9 221	5 433	66 649	69 156
3120	Weichenbau .....	5 809	6 559	41 658	35 626	309	388	4 970	3 146
3130	Waggonbau .....	25 386	25 566	163 585	156 119	13 282	6 689	95 800	65 248
3140	Feld- und Industriebahnbau .....	3 190	5 053	32 825	23 577	396	133	7 428	1 690
3150	Dampfkessel-, Behälter- und Rohrleitungsbau .....	92 393	117 277	522 258	600 198	16 708	10 574	126 167	77 783
3160	Montage und Reparatur von Wärme-, Lüftungs- und gesundheitstechnischen Anlagen .....	39 508	47 032	245 087	263 380	137	428	2 274	994

noch: C. Umsatz  
 noch: 3. Umsatz in zeitlicher Entwicklung nach beteiligten Industriegruppen und -zweigen  
 und nach Absatzgebieten (Inland, Ausland)  
 in 1000 DM

Nr.	Industriegruppe und -zweig	Inland				Ausland			
		1959		Januar bis Juni		1959		Januar bis Juni	
		Mai	Juni	1958	1959	Mai	Juni	1958	1959
	<b>noch: Investitionsgüterindustrien</b>								
32	Maschinenbau .....	1138 928	1275 077	6481 285	6810 842	477 923	540 421	3001 677	2914 759
33	Fahrzeugbau .....	691 184	784 375	3688 751	4298 916	370 195	449 554	2050 394	2361 674
3311	davon: Kraftwagenindustrie (einschl. Herstellung von Motoren und Straßenzugmaschinen) .....	419 649	485 388	2256 030	2684 738	322 625	394 307	1782 492	2079 840
3317	Krafttradindustrie (einschl. Herstellung von Motoren und Mopeds) ..	27 127	30 893	163 942	156 343	12 051	13 701	89 484	76 772
3330	Herstellung von Kraftfahrzeugteilen und -zubehör .....	141 756	160 209	760 093	862 984	26 207	30 698	141 662	161 465
3341	Herstellung von Aufbauten (z.B. Karosserien) und Anhängern .....	50 403	58 079	258 973	308 422	3 720	6 726	22 344	22 046
3347	Gespannfahrzeugbau .....	5 650	6 917	36 106	34 119	301	405	1 787	2 258
3350	Fahrrad- und Kinderwagenindustrie ..	16 350	14 491	92 695	95 780	1 431	2 366	8 114	8 951
3390	Kraftfahrzeug- und Fahrrad-Reparaturwerkstätten .....	30 249	28 398	120 912	156 530	3 880	1 351	4 511	10 342
34	Schiffbau .....	139 216	142 164	491 196	721 926	77 632	191 877	658 553	604 074
35	Luftfahrzeugbau .....	21 181	7 506	13 684	56 412	399	446	947	3 801
36	Elektrotechnische Industrie .....	956 909	1053 342	5269 488	5822 311	220 398	260 464	1263 389	1456 302
37	Feinmechanische und optische sowie Uhrenindustrie .....	105 776	115 859	640 722	652 092	61 989	74 277	370 221	387 243
3710	davon: Optische Industrie .....	14 433	16 070	83 194	86 497	9 590	11 389	58 220	60 753
3720	Foto-, projektions- und kinotechnische Industrie .....	28 635	30 012	156 002	161 080	21 435	27 239	121 735	136 084
3750	Feinmechanische Industrie .....	33 895	38 577	202 236	216 894	10 724	12 383	68 262	67 613
3760	Medizinmechanische und orthopädie-mechanische Industrie .....	8 637	9 430	45 255	52 071	3 836	4 642	25 209	25 939
3770	Uhrenindustrie .....	20 176	21 770	154 035	135 550	16 404	18 624	96 795	96 854
3020	Stahlverformung .....	222 710	245 797	1412 054	1421 078	22 055	26 511	159 113	148 264
38	Eisen-, Blech- und Metallwarenindustrie ...	517 711	572 615	3018 960	3191 910	111 144	123 329	604 518	675 998
3810	davon: Herstellung von Handelswaffen und Munition .....	13 888	10 123	36 716	56 542	2 316	2 361	10 325	14 016
3830	Heiz- und Kochgeräte-Industrie .....	43 390	50 933	252 070	263 518	3 838	4 076	24 644	24 680
3841	Stahlblechverarbeitung .....	134 609	146 168	782 974	807 101	29 321	29 247	114 696	148 775
3845	Stahlrohrmöbelindustrie .....	12 733	14 132	68 397	73 505	718	709	3 163	3 717
3846	NE-Metallblechwarenindustrie .....	16 602	18 729	92 680	96 922	2 105	2 118	13 948	13 343
3849	Feinblechpackungsindustrie .....	40 323	49 802	232 486	257 982	289	434	2 229	1 927
3850	Schloß- und Beschlagindustrie .....	54 212	60 324	297 583	341 476	9 450	10 933	54 765	61 946
3861	Fahrradteile- und Krafttradteile-Industrie .....	19 599	21 373	116 309	116 978	7 621	7 779	41 564	46 097
3867	Kraftwagentelle-Industrie .....	31 650	34 960	188 449	201 225	2 364	2 959	12 154	15 416
3870	Schneidwaren- und Besteckindustrie ..	21 025	21 308	143 105	138 775	8 071	9 247	50 847	50 267
3881	Metallwarenindustrie (ohne Füllhalter- und Kugelschreiberindustrie) ..	60 374	68 018	382 688	393 351	19 516	23 550	119 108	128 967
3887	Metallkurzwarenindustrie .....	33 266	37 068	195 255	208 838	9 010	10 234	51 290	58 157
3888	Füllhalter- und Kugelschreiber-industrie .....	4 850	5 170	36 345	34 533	2 639	3 404	16 084	18 222
3891	Werkzeugindustrie .....	31 190	34 507	193 903	201 164	13 886	16 278	89 701	90 468
	<b>Verbrauchsgüterindustrien</b> .....	<b>2826 899</b>	<b>3008 029</b>	<b>17579 434</b>	<b>17985 231</b>	<b>219 913</b>	<b>245 892</b>	<b>1304 179</b>	<b>1403 992</b>
51	Feinkeramische Industrie .....	77 022	82 081	458 157	473 194	19 306	21 848	118 618	121 000
5110	davon: Porzellanindustrie .....	17 600	17 697	122 268	113 934	9 127	10 396	55 076	57 109
5130	Steingut- u. Feinsteingutindustrie ..	5 072	5 588	30 499	33 189	1 996	2 435	15 359	13 172
5140	Ton- und Tonwarenindustrie .....	1 883	1 964	12 034	11 709	155	134	753	682
5150	Sanitärkeramische Industrie .....	5 704	7 100	34 376	38 406	832	1 047	5 520	5 263
5160	Herstellung von technischer und chemisch-technischer Keramik .....	9 339	9 650	59 372	56 531	1 677	1 903	11 353	10 617
5170	Baukeramische Industrie .....	19 311	20 158	89 405	104 860	1 503	1 445	9 098	8 440
5190	Schleifmittelindustrie .....	18 113	19 924	110 203	114 565	4 016	4 488	21 459	25 717
52	Glasindustrie .....	116 013	131 318	632 508	699 847	20 708	22 988	112 326	131 869
5210	davon: Flachglaserzeugende Industrie .....	19 604	24 057	114 577	130 269	6 268	6 465	32 959	42 617
5220	Hohlglaserzeugende Industrie .....	60 961	66 261	320 405	344 831	7 694	8 953	44 668	46 747
5290	Glasverarbeitende u. Glasveredelnde Industrie .....	35 448	41 000	197 526	224 747	6 746	7 570	34 699	42 505
54	Holzverarbeitende Industrie .....	325 379	357 185	1896 908	1956 066	12 033	13 751	69 789	74 618
5410	davon: Holzbauten- u. Holzbauteile-Industrie ..	38 399	46 794	178 154	218 146	577	477	6 488	2 610
5420	Holzstuhl- u. Polstermöbelindustrie ..	216 800	232 283	1292 266	1306 426	5 000	5 923	26 334	30 811
5430	Holzverpackungsmittelindustrie .....	14 818	15 570	94 241	89 494	353	414	1 980	2 120
5440	Sonstige Holzwarenindustrie .....	32 681	37 083	195 591	200 188	2 621	3 060	16 884	17 827
5460	Korb-, Korb- und Flechtwaren-Industrie .....	4 968	5 362	27 385	28 670	964	942	4 589	5 377
5470	Pinself-, Besen- u. Bürstenindustrie ..	10 883	12 450	69 322	71 288	2 112	2 422	11 226	13 093
5480	Kork-, Schnitzstoff- und Formstoff-industrie .....	6 830	7 643	39 949	41 854	406	513	2 288	2 780
39	Musikinstrumenten-, Spiel-, Schmuckwaren- und Sportgeräte-Industrie .....	43 390	49 217	273 459	276 608	23 447	27 562	150 253	140 093
3910	davon: Klavier-, Harmonium- und Orgelbau ..	2 680	2 352	14 405	14 672	1 683	1 987	10 685	11 323
3920	Kleinmusikinstrumentenindustrie .....	1 810	1 896	18 466	12 483	2 890	3 029	18 502	16 866
3930	Spielwarenindustrie .....	16 777	20 068	94 232	96 775	6 233	8 622	36 405	35 346
3940	Turn- und Sportgeräte-Industrie .....	6 799	6 788	30 780	37 120	1 009	940	7 526	5 639
3950	Schmuckwarenindustrie .....	13 800	16 429	105 296	105 007	8 593	9 957	57 682	53 147
3960	Edelsteinindustrie .....	1 524	1 684	10 280	10 551	3 039	3 027	19 453	17 772

noch: C. Umsatz  
 noch: 3. Umsatz in zeitlicher Entwicklung nach beteiligten Industriegruppen und -zweigen'  
 und nach Absatzgebieten (Inland, Ausland)  
 in 1000 DM

Nr.	Industriegruppe und -zweig	Inland				Ausland			
		1959		Januar bis Juni		1959		Januar bis Juni	
		Mai	Juni	1958	1959	Mai	Juni	1958	1959
	noch: Verbrauchsgüterindustrien								
56	Papier und Pappe verarbeitende Industrie .	188 843	212 452	1193 795	1223 567	6 127	7 491	38 714	41 062
5611	davon: Tapetenindustrie .....	12 043	10 103	81 221	66 414	609	583	5 687	4 473
5620	Herstellung von Schreibwaren und Bürobedarf aus Papier und Pappe (einschl. Buchbinderei) .....	27 977	30 250	191 071	196 991	992	1 188	5 702	5 999
5630	Herstellung von Spezialpapieren und Verpackungsmitteln aus Papier und Pappe .....	112 052	130 632	687 271	720 286	1 656	1 984	10 860	10 793
5690	Sonstige Papier und Pappe verarbei- tende Industrie .....	36 771	41 467	234 232	239 876	2 870	3 736	16 465	19 797
57	Druckerei- und Vervielfältigungsindustrie	266 684	283 162	1566 531	1657 045	2 742	2 853	16 299	16 386
58	Kunststoffverarbeitende Industrie .....	161 398	177 758	789 313	959 081	22 194	26 185	117 716	138 928
61	Ledererzeugende Industrie .....	76 930	77 822	405 974	473 686	11 975	12 756	54 077	71 678
62	Lederverarbeitende und Schuhindustrie ....	202 876	173 023	1204 731	1254 978	8 790	9 715	51 311	56 742
6210	davon: Lederverarbeitende Industrie .....	48 689	48 001	294 672	309 093	7 016	7 762	38 503	42 528
6250	Schuhindustrie .....	154 187	125 022	910 059	945 885	1 774	1 953	12 808	14 214
63	Textilindustrie .....	911 112	1050 274	6320 886	6189 036	84 281	90 801	523 017	554 102
64	Bekleidungsindustrie .....	457 252	413 737	2837 172	2822 123	8 310	9 942	52 059	57 514
6411	davon: Herren- und Knabenoberbekleidungs- industrie .....	124 057	103 419	825 465	791 402	1 266	1 952	7 757	9 929
6412	Damen-, Mädchen- und Kinderoberbe- kleidungsindustrie .....	124 292	99 159	739 415	744 034	1 351	1 275	13 914	11 356
6420	Wasche-Industrie (einschl. Herstel- lung von Haus-, Bett- und Tisch- wäsche) .....	78 762	78 863	458 962	472 527	404	486	3 124	3 187
6490	Sonstige Bekleidungsindustrie .....	130 141	132 296	813 330	814 160	5 289	6 229	27 264	33 042
	<b>Nahrungs- und Genussmittelindustrien .....</b>	<b>2604 381</b>	<b>2757 880</b>	<b>14841 130</b>	<b>15618 335</b>	<b>38 686</b>	<b>43 438</b>	<b>220 959</b>	<b>248 264</b>
68	Ernährungsindustrie .....	2219 866	2358 188	12482 992	13247 312	37 936	42 448	216 182	243 055
6811	davon: Mühlenindustrie .....	174 279	190 306	1002 288	1071 640	10 489	11 982	73 461	79 539
6813	Mehrmittelindustrie .....	81 716	86 280	451 086	476 606	502	507	2 950	3 081
6815	Stärke- und Kartoffelrocknungs- industrie .....	19 839	21 272	121 050	124 483	1 656	1 670	9 139	9 745
6817	Backwarenindustrie .....	57 374	58 595	336 419	338 834	47	61	362	365
6821	Zuckerindustrie .....	124 348	169 401	772 674	782 017	927	3 122	1 164	5 285
6824	Obst und Gemüse verarbeitende Industrie .....	66 235	69 115	359 706	415 707	301	271	1 940	2 007
6827	Süßwarenindustrie .....	158 120	158 351	988 396	988 096	1 529	1 209	9 952	9 742
6831	Molkereien und Käseereien .....	373 535	385 991	1867 490	2038 603	70	132	286	1 096
6835	Dauermilch-, Schmelzkäse- und Käseerwerke .....	82 676	88 834	403 485	491 907	1 681	1 906	7 315	9 076
6841	Ölmühlenindustrie .....	73 435	75 387	580 601	543 491	4 142	4 194	19 328	25 672
6844	Margarine-Industrie .....	97 962	96 037	610 008	606 482	144	196	469	1 038
6847	Talg-, Schmelzen- und Schmalzsiedereien	2 047	1 995	13 625	14 206	423	435	4 269	3 637
6851	Fleischverarbeitende Industrie ....	145 540	144 999	762 555	854 035	3 650	3 130	24 650	21 035
6855	Fischverarbeitende Industrie .....	23 941	21 971	156 150	182 926	2 034	1 820	9 613	12 542
6861	Kaffeemittelindustrie .....	7 351	7 156	56 074	47 941	42	84	477	429
6865	Kaffee und Tee verarbeitende Industrie .....	129 706	139 177	762 284	792 786	323	1 073	2 825	3 260
6871	Brauereien .....	308 156	329 394	1545 470	1643 452	6 588	7 244	31 742	37 219
6872	Mälzereien .....	20 480	22 734	126 114	120 335	1 109	924	5 039	5 517
6873	Alkoholbrennereien und Spiritus- reinigungsanstalten .....	13 290	14 171	91 247	89 766	228	448	1 704	1 433
6875	Spirituosenindustrie .....	73 343	68 246	451 398	473 680	483	408	2 615	2 919
6877	Weinverarbeitende Industrie .....	17 740	17 818	115 145	120 537	217	234	1 300	1 279
6879	Mineralbrunnen-, Mineralwasser- und Limnadenindustrie .....	58 609	67 998	246 950	284 351	446	344	1 537	2 038
6881	Essig-, Senf-, Essensen- und Gewürz- industrie .....	22 729	24 505	122 528	131 821	772	927	3 434	4 500
6885	Eiegewinnung .....	1 028	1 243	5 260	5 163	-	-	-	-
6891	Futtermittelindustrie .....	86 387	97 212	534 989	608 447	133	127	611	601
69	Tabakverarbeitende Industrie .....	384 515	399 692	2358 138	2371 023	750	990	4 777	5 209
6911	davon: Zigarettenindustrie .....	310 701	325 154	1914 920	1947 713	718	902	4 517	4 844
6941	Zigarrenindustrie .....	56 799	56 276	324 249	318 721	27	86	243	345
6971	Rauch-, Kau- und Schnupftabak- industrie .....	17 015	18 262	118 969	104 589	5	2	17	20
	<b>Industrie insgesamt .....</b>	<b>14425 229</b>	<b>15691 219</b>	<b>83432 794</b>	<b>88016 185</b>	<b>2532 330</b>	<b>2968 118</b>	<b>14996 338</b>	<b>15813 371</b>



noch: C.  
4. Umsatz im Juni 1959 nach beteiligten  
in 1000

Nr.	Industriegruppe und -zweig	Schleswig-Holstein	Hamburg	Niedersachsen	Bremen	Nordrhein-Westfalen	Hessen
<b>21 Bergbau</b>							
2111	Steinkohlenbergbau .....	a)	a)	a)	a)	496 996	a)
2114	Braunkohlen- und Pechkohlenbergbau .....	-	-	a)	-	46 781	2 701
2130	Eisenerzbergbau .....	-	-	18 919	-	a)	2 115
2140	Metallerzbergbau .....	-	-	a)	-	a)	-
2150	Kali- und Steinsalzbergbau, Salinen .....	-	-	23 038	-	a)	17 372
2160	Erdöl- und Erdgasgewinnung .....	a)	a)	59 457	-	a)	a)
2170	Flußpat-, Schwerspat-, Graphit- und sonstiger Bergbau .....	-	-	a)	-	a)	a)
2180	Torfindustrie .....	301	-	5 447	-	a)	-
<b>Grundstoff- und Produktionsgüterindustrien</b>							
25	Industrie der Steine und Erden .....	29 108	7 875	77 038	6 398	187 136	56 699
27	Eisenschaffende Industrie .....	a)	-	97 348	a)	964 242	a)
2910	Eisen-, Stahl- und Tempergießereien .....	4 775	1 349	15 090	761	132 305	30 841
3010	Ziehereien und Kaltwalzwerke .....	1 290	1 070	6 327	784	253 046	8 216
28	NE-Metallindustrie .....	1 674	47 699	30 807	-	139 523	42 987
2950	Metallgießereien .....	981	1 242	3 390	104	18 478	2 493
22	Mineralölverarbeitung und Kohlenwertstoffindustrie .....	26 470	203 602	62 371	25 985	248 526	1 088
40	Chemische Industrie .....	17 600	67 589	78 767	4 693	722 249	221 601
53	Sägewerke und holzbearbeitende Industrie ..	5 713	3 132	25 056	4 911	40 625	15 190
55	Holzschliff, Zellstoff, Papier und Pappelerzeugende Industrie .....	a)	a)	23 855	-	74 691	12 003
59	Kautschuk u. Asbest verarbeitende Industrie	4 114	31 382	71 291	131	34 905	61 149
<b>Investitionsgüterindustrien</b>							
31	Stahlbau (einschl. Leichtmetallbau) .....	5 801	17 734	27 046	3 879	179 423	27 161
32	Maschinenbau .....	32 641	53 534	133 258	12 644	659 339	149 066
33	Fahrzeugbau .....	2 457	9 128	293 209	59 650	185 797	185 176
34	Schiffbau .....	134 878	107 659	33 868	44 996	7 559	665
35	Luftfahrzeugbau .....	-	a)	a)	a)	a)	a)
36	Elektrotechnische Industrie <sup>1)</sup> .....	13 515	83 601	100 670	28 244	340 416	121 885
37	Feinmechanische und optische sowie Uhrenindustrie .....	5 667	5 114	a)	a)	14 643	25 945
3020	Stahlverformung .....	750	1 588	9 979	108	191 452	8 952
38	Eisen-, Blech- und Metallwarenindustrie ...	10 468	15 089	40 903	3 487	351 993	62 300
<b>Verbrauchsgüterindustrien</b>							
51	Feinkeramische Industrie .....	4 774	a)	7 806	a)	20 919	7 479
52	Glasindustrie .....	1 114	1 121	12 496	-	84 368	6 691
54	Holzverarbeitende Industrie .....	6 299	4 162	41 141	3 331	117 963	24 718
39	Musikinstrumenten-, Spiel-, Schmuckwaren- und Sportgeräte-Industrie .....	103	a)	1 537	a)	5 905	3 345
56	Papier und Pappelerzeugende Industrie ..	9 299	9 683	26 349	208	73 227	13 220
57	Druckerei- und Vervielfältigungsindustrie ..	10 276	26 585	23 419	4 426	77 372	28 897
58	Kunststoffverarbeitende Industrie .....	a)	5 304	25 212	a)	57 847	21 035
61	Ledererzeugende Industrie .....	8 227	-	2 288	-	12 806	10 593
62	Lederverarbeitende und Schuhindustrie .....	2 044	a)	9 658	a)	28 048	26 448
63	Textilindustrie .....	14 471	7 804	69 638	10 108	456 953	55 363
64	Bekleidungsindustrie .....	6 907	8 236	35 102	2 859	149 216	34 887
<b>Nahrungs- und Genußmittelindustrien</b>							
68	Ernährungsindustrie .....	144 590	205 222	346 418	98 882	686 991	137 104
6811	darunter: Mühlenindustrie .....	12 407	a)	21 431	a)	61 181	10 860
6821	Zuckerindustrie .....	a)	-	66 820	-	42 889	10 028
6827	Süßwarenindustrie .....	6 322	20 068	17 811	3 297	66 865	7 253
6831	Molkereien und Käseereien .....	27 159	4 371	69 789	3 422	82 590	33 566
6851	Fleischverarbeitende Industrie ..	13 591	9 826	26 950	3 932	59 821	5 946
6871	Brauereien .....	3 874	12 307	20 870	10 422	101 591	22 512
69	Tabakverarbeitende Industrie .....	a)	93 924	42 861	a)	27 309	5 785
<b>Industrie insgesamt .....</b>		<b>584 580</b>	<b>1 028 254</b>	<b>1 909 319</b>	<b>358 115</b>	<b>7 104 312</b>	<b>1 445 664</b>
<b>Arbeitstage</b>		<b>25</b>	<b>25</b>	<b>25</b>	<b>25</b>	<b>25</b>	<b>25</b>

<sup>1)</sup> Außer Vorbemerkung Ziff. 4e ist hier zu berücksichtigen, daß für 12 Großunternehmen der elektrotechnischen Industrie die Fakturerfaßt werden. - a) Aus Gründen der Geheimhaltung betrieblicher Einzelangaben nicht veröffentlicht, aber in der Gesamtsumme enthalten.

Umsatz  
Industriegruppen und -zweigen und nach Ländern  
DM

Rheinland-Pfalz	Baden-Württemberg	Bayern	Bundesgebiet (ohne Saarland und Berlin)	Berlin (West)	Industriegruppe und -zweig	Nr.
					<b>Bergbau</b>	21
a)	a)	a)	500 910	-	Steinkohlenbergbau	2111
a)	-	8 099	66 442	-	Braunkohlen- und Pechkohlenbergbau	2114
a)	a)	a)	34 938	-	Eisenerzbergbau	2130
88	-	a)	4 659	-	Metallergbergbau	2140
a)	4 432	a)	48 683	-	Kali- und Steinsalzbergbau, Salinen	2150
a)	344	a)	64 684	-	Erdöl- und Erdgasgewinnung	2160
a)	679	1 551	3 916	-	Flußpat-, Schwespat-, Graphit- und sonstiger Bergbau	2170
-	a)	100	5 995	-	Torfindustrie	2180
					<b>Grundstoff- und Produktionsgüterindustrien</b>	
65 121	89 975	113 066	632 416	13 691	Industrie der Steine und Erden	25
44 783	3 251	29 950	1 177 944	a)	Eisenschaffende Industrie	27
12 939	28 881	15 065	242 006	a)	Eisen-, Stahl- und Tempergießereien	2910
7 809	20 063	5 087	303 692	327	Ziehereien und Kaltwalzwerke	3010
3 340	44 520	36 695	347 245	11 051	NE-Metallindustrie	28
837	12 928	7 721	48 174	3 006	Metallgießereien	2950
2 226	7 586	4 209	582 063	966	Mineralölverarbeitung und Kohlenwertstoffindustrie	22
219 091	153 178	143 389	1 628 157	35 509	Chemische Industrie	40
15 097	41 650	53 062	204 436	414	Sägewerke und holzbearbeitende Industrie	53
16 492	65 177	56 947	260 481	a)	Holzschliff, Zellstoff, Papier und Papp- erzeugende Industrie	55
7 437	23 955	19 556	253 920	2 333	Kautschuk u. Asbest verarbeitende Industrie	59
					<b>Investitionsgüterindustrien</b>	
8 390	33 336	26 953	329 723	22 806	Stahlbau (einschl. Leichtmetallbau)	31
65 833	447 869	261 314	1 815 498	60 507	Maschinenbau	32
9 073	354 321	135 118	1 233 929	6 600	Fahrzeugbau	33
1 719	1 193	1 504	334 041	1 058	Schiffbau	34
a)	949	2 368	7 952	-	Luftfahrzeugbau	35
14 717	341 888	268 870	1 313 806	94 436	Elektrotechnische Industrie 1)	36
2 661	87 400	31 705	190 136	7 229	Feinmechanische und optische sowie Uhren- industrie	37
3 930	39 402	16 147	272 308	3 365	Stahlverformung	3020
25 343	126 809	59 552	695 944	13 588	Eisen-, Blech- und Metallwarenindustrie	38
					<b>Verbrauchsgüterindustrien</b>	
11 150	5 596	40 190	103 929	949	Feinkeramische Industrie	51
11 450	11 736	25 330	154 306	2 081	Glasindustrie	52
19 484	85 773	68 065	370 936	5 839	Holzverarbeitende Industrie	54
6 390	34 585	23 789	76 779	1 685	Musikinstrumenten-, Spiel-, Schmuckwaren- und Sportgeräte-Industrie	39
12 118	44 808	31 031	219 943	9 572	Papier und Papp verarbeitende Industrie	56
10 491	54 402	50 147	286 015	17 729	Druckerei- und Vervielfältigungsindustrie	57
19 843	38 406	34 414	203 943	5 281	Kunststoffverarbeitende Industrie	58
7 279	43 165	6 220	90 578	330	Ledererzeugende Industrie	61
38 221	49 896	28 190	182 738	2 325	Lederverarbeitende und Schuhindustrie	62
20 685	299 303	206 750	1 141 075	8 620	Textilindustrie	63
10 252	84 871	91 349	423 679	37 877	Bekleidungsindustrie	64
					<b>Nahrungs- und Genussmittelindustrien</b>	
117 821	302 947	360 661	2 400 636	75 992	Ernährungsindustrie	68
15 332	35 576	24 058	202 288	5 916	darunter: Mühlenindustrie	6811
a)	a)	a)	172 523	-	Zuckerindustrie	6821
1 403	21 418	15 123	159 560	6 459	Süßwarenindustrie	6827
19 492	48 838	96 896	386 123	a)	Molkereien und Käseereien	6831
250	9 140	18 673	148 129	12 003	Fleischverarbeitende Industrie	6851
23 989	51 163	89 910	336 638	a)	Brauereien	6871
30 162	62 615	62 034	400 682	77 960	Tabakverarbeitende Industrie	69
848 895	3 049 707	2 330 491	18 659 337	532 157	<b>Industrie insgesamt</b>	
25	25	25	25	25	<b>Arbeitstage</b>	

werte am Sitz der fakturierenden „technischen Büros“ (in einigen Fällen der Hauptverwaltung), nicht am Sitz des Produktionsbetriebes

noch: C. Umsatz

5. Im Umsatz enthaltene Verbrauchsteuern in zeitlicher Entwicklung nach beteiligten Industriegruppen und -zweigen  
in 1000 DM

Nr.	Industriegruppe und -zweig	1958			1959		Januar bis Juni	
		Monats- durch- schnitt	Mai	Juni	Mai	Juni	1958	1959
21	Bergbau .....	3 189	2 532	2 711	2 634	2 796	17 877	17 101
2150	Kali- und Steinsalzbergbau, Salinen .....	3 189	2 532	2 711	2 634	2 796	17 877	17 101
2160	Erdöl- und Erdgasgewinnung .....	-	-	-	-	-	-	-
	<b>Grundstoff- und Produktionsgüterindustrien .....</b>	<b>46 954</b>	<b>49 547</b>	<b>44 571</b>	<b>84 051</b>	<b>82 556</b>	<b>255 510</b>	<b>447 953</b>
22	Mineralölverarbeitung und Kohlenwertstoff- industrie .....	44 027	46 941	42 090	81 221	79 402	239 284	428 795
2210	davon: Mineralölverarbeitung .....	43 837	46 704	41 904	81 075	79 230	238 197	427 931
2230	Braunkohlen- und Torftee Destilla- tion, Ölschieferverschmelzung und -verarbeitung .....	63	62	65	64	81	338	372
2250	Kohlenwertstoffindustrie .....	127	175	121	82	91	749	492
40	Chemische Industrie .....	2 927	2 606	2 481	2 830	3 154	16 226	19 158
4010	davon: Chemische Industrie (ohne Chemie- faserindustrie) .....	2 927	2 606	2 481	2 830	3 154	16 226	19 158
	<b>Investitionsgüterindustrien .....</b>	<b>1 008</b>	<b>654</b>	<b>607</b>	<b>865</b>	<b>808</b>	<b>6 264</b>	<b>6 065</b>
36	Elektrotechnische Industrie .....	1 008	654	607	865	808	6 264	6 065
	<b>Verbrauchsgüterindustrien .....</b>	<b>527</b>	<b>493</b>	<b>438</b>	<b>370</b>	<b>488</b>	<b>3 078</b>	<b>2 790</b>
56	Papier und Pappe verarbeitende Industrie ...	374	412	360	296	392	2 351	2 107
5690	davon: Sonstige Papier und Pappe verarbei- tende Industrie .....	374	412	360	296	392	2 351	2 107
57	Druckerei- und Vervielfältigungsindustrie ..	153	81	78	74	96	727	683
	<b>Nahrungs- und Genussmittelindustrien .....</b>	<b>356 622</b>	<b>357 361</b>	<b>345 402</b>	<b>337 147</b>	<b>354 081</b>	<b>2 033 843</b>	<b>2 076 700</b>
68	Ernährungsindustrie .....	128 398	123 088	115 812	120 965	128 906	705 496	729 552
6815	davon: Stärke- und Kartoffeltrocknungs- industrie .....	340	364	363	330	377	2 140	2 064
6821	Zuckerindustrie .....	13 511	11 081	13 371	12 147	15 759	70 404	72 758
6824	Obst und Gemüse verarbeitende Industrie .....	30	33	31	17	18	203	120
6827	Süßwarenindustrie .....	20	10	12	3	4	64	29
6861	Kaffeemittelindustrie .....	28	19	20	21	23	212	161
6865	Kaffee und Tee verarbeitende Industrie .....	31 721	31 240	28 594	28 153	30 447	180 374	177 978
6871	Brauereien .....	44 310	48 263	45 273	48 402	52 250	249 743	266 480
6873	Alkoholbrennereien und Spiritus- reinigungsanstalten .....	381	232	202	241	238	1 636	1 598
6875	Spirituosenindustrie .....	33 868	28 496	24 744	27 989	26 113	177 763	183 699
6877	Weinverarbeitende Industrie .....	3 501	2 744	2 504	3 091	3 022	19 137	21 182
6881	Essig-, Senf-, Essensen- und Gewürz- industrie .....	688	606	698	571	655	3 820	3 483
69	Tabakverarbeitende Industrie .....	228 224	234 273	229 590	216 182	225 175	1 328 347	1 347 148
6911	davon: Zigarettenindustrie .....	210 824	217 273	213 154	200 037	208 594	1 227 716	1 253 283
6941	Zigarrenindustrie .....	12 673	11 828	11 655	11 974	12 113	71 352	68 299
6971	Rauch-, Kau- und Schnupftabak- industrie .....	4 727	5 172	4 781	4 171	4 468	29 279	25 566
	<b>Industrie insgesamt .....</b>	<b>408 300</b>	<b>410 587</b>	<b>393 729</b>	<b>425 067</b>	<b>440 729</b>	<b>2 316 572</b>	<b>2 550 609</b>

D. Brennstoff- und Energieversorgung

Betriebe mit 10 und mehr Beschäftigten

1. Gesamtkohleverbrauch in zeitlicher Entwicklung nach hauptbeteiligten Industriegruppen und -zweigen  
in Tonnen Steinkohle-Einheiten

Nr.	Industriegruppe und -zweig	1958			1959		Januar bis Juni	
		Monats- durch- schnitt	Mai	Juni	Mai	Juni	1958	1959
21	<b>Bergbau</b> .....	1731 522	1637 127	1537 667	1449 009	1538 116	10566 497	9929 341
2111	Steinkohlenbergbau 1).....	1198 839	1140 957	1054 718	1023 742	1049 505	7379 543	7004 832
2114	Braunkohlen- und Pechkohlenbergbau 1).....	458 372	424 901	415 317	366 372	422 773	2725 476	2511 063
2130	Eisenerzbergbau .....	28 732	29 627	27 804	26 112	27 418	179 239	158 862
2140	Metallergbergbau .....	1 197	895	831	674	442	8 293	5 717
2150	Kali- und Steinsalzbergbau, Salinen .....	42 085	38 750	37 268	30 577	36 195	258 720	236 355
2160	Erdöl- und Erdgasgewinnung .....	1 686	1 534	1 294	1 157	1 323	11 550	9 498
2170	Flußspat-, Schwespat-, Graphit- und sonstiger Bergbau .....	611	463	435	375	460	3 676	3 014
2180	Torfindustrie .....	-	-	-	-	-	-	-
	<b>Grundstoff- und Produktionsgüterindustrien</b> .....	3226 630	3196 020	3082 667	3160 029	3214 723	19800 421	18881 427
25	Industrie der Steine und Erden .....	531 394	564 107	565 725	590 635	599 813	2931 909	3169 503
27	Eisenschaffende Industrie 1).....	1491 606	1496 789	1431 576	1509 354	1561 771	9434 130	8732 601
2910	Eisen-, Stahl- und Tempergießereien .....	107 782	101 291	95 262	72 836	78 644	672 088	508 735
3010	Ziehereien und Kaltwalzwerke .....	17 177	14 137	13 242	13 476	12 806	109 426	104 313
28	NE-Metallindustrie .....	74 704	69 959	68 786	69 789	71 503	456 702	443 810
2950	Metallgießereien .....	1 845	1 642	1 540	1 383	1 425	11 841	10 619
22	Mineralölverarbeitung und Kohlenwertstoff- industrie .....	136 080	129 809	132 609	127 080	120 447	822 601	796 992
40	Chemische Industrie .....	633 096	597 825	562 893	576 869	557 270	3928 351	3760 106
53	Sägewerke und holzbearbeitende Industrie ..	14 328	13 334	12 418	11 356	11 543	90 233	78 303
55	Holzschliff, Zellstoff, Papier und Pappe erzeugende Industrie .....	193 220	184 422	178 029	168 300	179 637	1182 431	1135 757
59	Kautschuk u. Asbest verarbeitende Industrie	25 398	22 705	20 587	18 951	19 864	160 709	140 688
	<b>Investitionsgüterindustrien</b> .....	216 897	158 092	128 471	133 738	121 192	1502 021	1295 189
31	Stahlbau (einschl. Leichtmetallbau) .....	11 003	8 217	6 288	5 979	5 050	78 902	64 584
32	Maschinenbau .....	70 091	47 530	39 496	40 597	37 169	489 124	428 020
33	Fahrzeugbau .....	42 943	30 720	26 048	28 559	28 155	282 956	266 484
34	Schiffbau .....	6 472	5 503	4 192	3 694	2 588	47 292	34 119
35	Luftfahrzeugbau .....	1 018	352	231	603	68	7 224	8 335
36	Elektrotechnische Industrie .....	35 563	25 279	18 810	20 047	18 798	259 344	205 874
37	Feinmechanische und optische sowie Uhren- industrie .....	4 099	2 598	1 726	2 931	1 543	30 159	24 719
3020	Stahlverformung .....	13 493	11 728	10 303	8 687	8 477	90 882	72 361
38	Eisen-, Blech- und Metallwarenindustrie ...	32 215	26 165	21 377	22 641	19 344	216 138	190 693
	<b>Verbrauchsgüterindustrien</b> .....	326 487	283 094	257 075	247 262	253 965	2113 241	1889 036
51	Feinkeramische Industrie .....	35 280	34 574	33 126	28 656	29 186	221 986	190 690
52	Glasindustrie .....	46 408	45 431	43 781	38 712	38 461	290 693	249 673
54	Holzverarbeitende Industrie .....	12 596	10 932	9 347	9 496	8 687	85 178	76 635
39	Musikinstrumenten-, Spiel-, Schmuckwaren- und Sportgeräte-Industrie .....	1 644	1 056	656	800	637	11 895	10 035
56	Papier und Pappe verarbeitende Industrie ..	13 195	11 640	9 875	8 553	8 764	85 876	71 488
57	Druckerei- und Vervielfältigungsindustrie ..	5 404	2 661	1 418	2 095	1 088	40 357	32 655
58	Kunststoffverarbeitende Industrie .....	6 142	5 323	4 569	5 266	4 907	39 912	41 968
61	Ledererzeugende Industrie .....	19 032	16 210	15 048	14 238	15 090	121 202	107 470
62	Lederverarbeitende und Schuhindustrie .....	3 368	1 677	1 022	1 283	700	24 968	20 184
63	Textilindustrie .....	175 955	148 016	134 536	133 894	143 076	1138 488	1046 137
64	Bekleidungsindustrie .....	7 463	5 574	3 697	4 269	3 369	52 686	42 101
	<b>Nahrungs- und Genußmittelindustrien</b> .....	277 652	178 841	172 495	159 532	158 876	1218 246	1182 526
68	Ernährungsindustrie .....	274 814	176 778	170 899	157 688	157 277	1198 673	1166 077
6811	darunter: Mühlenindustrie .....	7 177	6 440	6 033	5 176	5 346	45 080	37 272
6821	Zuckerindustrie .....	101 260	8 588	9 883	11 017	11 989	110 981	197 806
6827	Süßwarenindustrie .....	7 906	7 059	6 486	5 964	6 285	51 412	44 880
6831	Molkereien und Käseereien .....	25 201	26 799	26 171	23 776	21 958	158 066	138 442
6851	Fleischverarbeitende Industrie ..	3 850	3 790	3 535	3 119	2 911	24 872	20 953
6871	Brauereien .....	46 660	46 624	45 933	40 884	41 968	291 576	264 271
69	Tabakverarbeitende Industrie .....	2 838	2 063	1 596	1 844	1 599	19 573	16 449
	<b>Industrie insgesamt</b> .....	5779 188	5453 174	5178 375	5149 570	5286 872	35200 426	33177 519

1) Ohne Einsatzkohle für Brikett- und Koksherstellung.

noch: D. Brennstoff- und Energieversorgung

2. Kohleverbrauch im Juni 1959 nach hauptbeteiligten Industriegruppen und -zweigen und nach Kohlenarten in Tonnen

Nr.	Industriegruppe und -zweig	Steinkohle und Steinkohlenbriketts	Steinkohlenkoks	Bayerische Pechkohle	Rohbraunkohle	Braunkohlenbriketts	Braunkohlenkoks	Tschechische Hartbraunkohle
21	Bergbau .....	962 045	124 336	28 696	1074 584	94 878	17 416	-
2111	Steinkohlenbergbau 1).....	941 744	107 761	-	-	-	-	-
2114	Braunkohlen- und Pechkohlenbergbau 1).....	159	-	26 913	1052 938	80 796	378	-
2130	Eisenerzbergbau .....	1 863	15 560	-	5 134	526	11 914	-
2140	Metallergbergbau .....	290	148	-	-	6	-	-
2150	Kali- und Steinsalzbergbau, Salinen .....	16 596	760	1 783	15 772	13 518	5 101	-
2160	Erdöl- und Erdgasgewinnung .....	1 287	33	-	-	4	-	-
2170	Flußspat-, Schwespat-, Graphit- und sonstiger Bergbau .....	106	74	-	740	28	23	-
2180	Torfindustrie .....	-	-	-	-	-	-	-
	<b>Grundstoff- und Produktionsgüterindustrien .....</b>	<b>1145 559</b>	<b>1748 980</b>	<b>38 139</b>	<b>386 417</b>	<b>225 679</b>	<b>16 065</b>	<b>10 243</b>
25	Industrie der Steine und Erden .....	386 427	160 286	3 288	24 755	57 533	4 053	3 301
27	Eisenschaffende Industrie 1).....	131 177	1400 362	43	7 960	38 726	-	3 521
2910	Eisen-, Stahl- und Tempergießereien .....	7 286	64 449	7	4 355	8 081	24	112
3010	Ziehereien und Kaltwalzwerke .....	7 438	835	60	299	6 567	29	-
28	NE-Metallindustrie .....	36 888	19 164	-	17 912	5 603	8 640	-
2950	Metallgießereien .....	75	1 251	-	-	148	-	-
22	Mineralölverarbeitung und Kohlenwertstoffindustrie .....	69 393	2 777	180	40 638	52 004	-	-
40	Chemische Industrie .....	345 865	95 788	1 818	233 912	53 031	1 719	97
53	Sägewerke und holzbearbeitende Industrie ..	8 863	98	432	4 248	1 281	-	55
55	Holzschliff, Zellstoff, Papier und Pappe erzeugende Industrie .....	134 911	3 057	31 328	51 578	1 587	1 600	3 034
59	Kautschuk u. Asbest verarbeitende Industrie ..	17 236	913	983	760	1 118	-	123
	<b>Investitionsgüterindustrien .....</b>	<b>59 106</b>	<b>40 468</b>	<b>2 598</b>	<b>13 813</b>	<b>15 555</b>	<b>6 872</b>	<b>689</b>
31	Stahlbau (einschl. Leichtmetallbau) .....	2 325	2 139	79	397	597	4	-
32	Maschinenbau .....	13 901	17 952	2 203	5 882	2 749	47	55
33	Fahrzeugbau .....	19 084	2 441	1	3 915	1 470	6 525	-
34	Schiffbau .....	2 000	544	-	-	66	-	-
35	Luftfahrzeugbau .....	63	4	-	-	1	-	-
36	Elektrotechnische Industrie .....	10 931	3 415	82	2 643	4 776	32	630
37	Feinmechanische und optische sowie Uhrenindustrie .....	868	641	-	2	49	-	-
3020	Stahlverformung .....	3 505	4 020	13	372	1 209	21	-
38	Eisen-, Blech- und Metallwarenindustrie ...	6 429	9 312	220	602	4 638	243	4
	<b>Verbrauchsgüterindustrien .....</b>	<b>157 020</b>	<b>12 518</b>	<b>11 901</b>	<b>25 096</b>	<b>76 667</b>	<b>3 046</b>	<b>30 101</b>
51	Feinkeramische Industrie .....	5 954	1 649	-	1 693	24 397	1 600	7 409
52	Glasindustrie .....	3 237	522	1	1 096	44 539	16	9 323
54	Holzverarbeitende Industrie .....	4 584	1 238	124	2 305	2 710	53	347
39	Musikinstrumenten-, Spiel-, Schmuckwaren- und Sportgeräte-Industrie .....	340	177	1	81	115	6	21
56	Papier und Pappe verarbeitende Industrie ..	6 901	393	354	668	1 500	3	22
57	Druckerei- und Vervielfältigungsindustrie ..	344	631	3	26	141	12	-
58	Kunststoffverarbeitende Industrie .....	2 823	877	482	506	1 052	2	31
61	Ledererzeugende Industrie .....	13 145	267	60	1 995	834	33	794
62	Lederverarbeitende und Schuhindustrie .....	346	265	101	2	30	2	-
63	Textilindustrie .....	117 072	5 627	10 630	16 645	1 239	1 305	12 119
64	Bekleidungsindustrie .....	2 274	872	145	79	110	14	35
	<b>Nahrungs- und Genussmittelindustrien.....</b>	<b>111 017</b>	<b>17 600</b>	<b>11 024</b>	<b>31 512</b>	<b>16 470</b>	<b>243</b>	<b>2 577</b>
68	Ernährungsindustrie .....	110 117	16 952	11 023	31 411	16 445	241	2 577
6811	darunter: Mühlenindustrie .....	4 498	302	-	1 369	135	-	-
6821	Zuckerindustrie .....	4 022	398	-	22 338	88	106	-
6827	Süßwarenindustrie .....	5 249	347	103	951	380	35	53
6831	Molkereien und Käseereien .....	20 189	395	996	291	862	-	79
6851	Fleischverarbeitende Industrie ..	2 614	161	20	55	152	-	8
6871	Brauereien .....	31 296	879	7 167	3 460	4 266	54	1 982
69	Tabakverarbeitende Industrie .....	900	648	1	101	25	2	-
	<b>Industrie insgesamt .....</b>	<b>2434 747</b>	<b>1943 902</b>	<b>92 358</b>	<b>1531 422</b>	<b>429 249</b>	<b>43 642</b>	<b>43 610</b>

1) Ohne Einsatzkohle für Brikett- und Kokerherstellung.

noch: D. Brennstoff- und Energieversorgung  
3. Kohlebestand Ende Juni 1959 nach hauptbeteiligten Industriegruppen und -zweigen und nach Kohlenarten  
in Tonnen

Nr.	Industriegruppe und -zweig	Steinkohle und Steinkohlen- briketts	Stein- kohlen- koks	Bayerische Pechkohle	Rohbraun- kohle	Braun- kohlen- briketts	Braun- kohlen- koks	Tschechi- sche Hart- braunkohle
21	<b>Bergbau</b> .....	58 782	39 587	1 418	5 335	2 106	15 457	-
2111	Steinkohlenbergbau .....	.	.	-	-	-	-	-
2114	Braunkohlen- und Pechkohlenbergbau .....	.	.	.	.	.	.	-
2130	Eisenerzbergbau .....	1 071	34 644	-	1 649	48	6 329	-
2140	Metallerzbergbau .....	392	388	-	-	14	-	-
2150	Kali- und Steinsalzbergbau, Salinen .....	54 249	4 035	1 418	3 641	1 991	9 110	-
2160	Erdöl- und Erdgasgewinnung .....	2 954	317	-	-	16	-	-
2170	Flußspat-, Schwespat-, Graphit- und sonstiger Bergbau .....	116	203	-	45	37	18	-
2180	Torfindustrie .....	-	-	-	-	-	-	-
	<b>Grundstoff- und Produktionsgüterindustrien</b> .....	1825 806	2255 626	17 964	169 539	80 503	18 089	7 368
25	Industrie der Steine und Erden .....	300 006	112 065	2 155	5 290	25 970	1 283	3 010
27	Eisenschaffende Industrie .....	80 777	1767 393	29	9 405	22 196	-	1 917
2910	Eisen-, Stahl- und Tempergießereien .....	8 643	125 240	33	960	5 176	19	87
3010	Ziehereien und Kaltwalzwerke .....	12 441	3 036	150	-	2 896	67	-
28	NE-Metallindustrie .....	67 590	33 787	-	3 714	2 121	10 513	-
2950	Metallgießereien .....	198	1 614	-	5	153	-	-
22	Mineralölverarbeitung und Kohlenwertstoff- industrie .....	54 336	1 746	264	4 840	2 212	-	-
40	Chemische Industrie .....	1077 660	201 653	1 371	103 146	16 927	2 450	400
53	Sägewerke und holzbearbeitende Industrie ..	5 512	333	852	1 382	932	-	47
55	Holzschliff, Zellstoff, Papier und Pappe erzeugende Industrie .....	184 660	7 167	12 041	39 600	480	3 757	1 897
59	Kautschuk u. Asbest verarbeitende Industrie	33 983	1 592	1 069	1 197	1 440	-	10
	<b>Investitionsgüterindustrien</b> .....	251 449	124 174	5 346	21 839	16 408	1 386	1 125
31	Stahlbau (einschl. Leichtmetallbau) .....	8 603	5 992	20	2 329	482	12	-
32	Maschinenbau .....	77 362	49 284	4 159	14 694	3 812	849	143
33	Fahrzeugbau .....	89 209	7 393	-	1 526	3 279	73	-
34	Schiffbau .....	9 781	2 232	-	-	137	-	-
35	Luftfahrzeugbau .....	1 500	589	-	-	1	-	-
36	Elektrotechnische Industrie .....	41 721	23 898	1 022	1 085	3 675	174	962
37	Feinmechanische und optische sowie Uhren- industrie .....	1 343	5 553	-	11	435	-	19
3020	Stahlverformung .....	3 869	8 293	18	2 074	973	48	-
38	Eisen-, Blech- und Metallwarenindustrie ...	18 061	20 940	127	120	3 614	230	1
	<b>Verbrauchsgüterindustrien</b> .....	220 389	53 239	15 641	33 130	47 532	1 336	33 606
51	Feinkeramische Industrie .....	6 463	3 433	-	2 822	19 351	120	10 073
52	Glasindustrie .....	4 141	1 738	1	4 215	20 573	10	8 736
54	Holzverarbeitende Industrie .....	4 971	3 214	126	1 557	3 067	69	470
39	Musikinstrumenten-, Spiel-, Schmuckwaren- und Sportgeräte-Industrie .....	1 825	2 360	2	71	167	10	12
56	Papier und Pappe verarbeitende Industrie ..	9 621	3 220	117	689	328	9	70
57	Druckerei- und Vervielfältigungsindustrie .	1 504	6 899	2	9	214	53	2
58	Kunststoffverarbeitende Industrie .....	4 654	2 072	326	26	1 023	18	60
61	Ledererzeugende Industrie .....	26 286	1 058	107	882	905	25	226
62	Lederverarbeitende und Schuhindustrie ....	3 733	4 129	54	19	53	44	53
63	Textilindustrie .....	153 009	19 289	14 749	22 796	1 636	950	13 888
64	Bekleidungsindustrie .....	4 182	5 827	157	44	215	28	16
	<b>Nahrungs- und Genussmittelindustrie</b> .....	241 787	35 975	4 973	152 843	12 521	287	2 314
68	Ernährungsindustrie .....	238 558	32 433	4 973	152 787	12 454	269	2 314
6811	darunter: Mühlenindustrie .....	6 215	1 165	-	1 358	307	-	10
6821	Zuckerindustrie .....	143 268	14 661	-	147 746	341	50	-
6827	Süßwarenindustrie .....	5 618	1 070	57	1 306	319	37	47
6831	Molkereien und Käseereien .....	13 892	720	712	135	509	5	36
6851	Fleischverarbeitende Industrie ..	1 632	430	1	21	117	-	7
6871	Brauereien .....	26 708	2 122	3 271	1 626	4 831	136	1 444
69	Tabakverarbeitende Industrie .....	3 229	3 542	-	56	67	18	-
	<b>Industrie insgesamt</b> .....	2598 213	2508 601	45 342	382 686	159 070	36 555	44 413

noch: D. Brennstoff- und Energieversorgung

4. Heizölverbrauch in zeitlicher Entwicklung nach hauptbeteiligten Industriegruppen und -zweigen  
in Tonnen

Nr.	Industriegruppe und -zweig	1958			1959		Januar bis Juni	
		Monats- durch- schnitt	Mai	Juni	Mai	Juni	1958	1959
21	<b>Bergbau</b> .....	6 810	4 302	3 243	5 853	5 838	47 370	51 677
2111	Steinkohlenbergbau .....	3 621	1 673	830	2 457	2 646	30 005	27 362
2114	Braunkohlen- und Pechkohlenbergbau .....	-	-	-	-	-	-	-
2130	Eisenerzbergbau .....	768	765	686	593	603	4 595	4 883
2140	Metallergbergbau .....	154	127	110	45	61	1 002	737
2150	Kali- und Steinsalzbergbau, Salinen .....	1 819	1 347	1 334	2 242	2 255	2 030	15 519
2160	Erdöl- und Erdgasgewinnung .....	397	338	233	467	231	2 424	2 831
2170	Fluspat-, Schwespat-, Graphit- und sonstiger Bergbau .....	50	51	49	48	41	311	341
2180	Torfindustrie .....	1	1	1	1	1	3	4
	<b>Grundstoff- und Produktionsgüterindustrien</b> .....	254 214	242 851	237 796	303 170	318 084	1437 676	1869 364
25	Industrie der Steine und Erden .....	41 825	43 668	44 469	57 382	61 306	214 993	302 733
27	Eisenschaffende Industrie .....	56 828	57 449	56 496	64 203	67 792	346 903	379 977
2910	Eisen-, Stahl- und Tempergießereien .....	3 296	2 698	2 385	2 785	2 998	20 723	21 959
3010	Ziehereien und Kaltwalzwerke .....	1 549	1 116	1 063	1 148	951	9 546	10 503
28	NE-Metallindustrie .....	15 720	15 763	14 877	16 814	16 416	92 763	102 282
2950	Metallgießereien .....	1 276	1 196	1 086	1 464	1 482	7 225	9 819
22	Mineralölverarbeitung und Kohlenwertstoff- industrie .....	55 072	54 058	50 224	66 827	67 637	317 434	440 295
40	Chemische Industrie .....	48 196	41 235	40 987	53 488	57 535	266 581	360 902
53	Sägewerke und holzbearbeitende Industrie ..	2 546	2 337	2 364	3 267	3 257	14 686	20 732
55	Holzschliff, Zellstoff, Papier und Pappe erzeugende Industrie .....	22 949	18 925	19 800	30 323	32 700	118 004	179 231
59	Kautschuk u. Asbest verarbeitende Industrie	4 957	4 406	4 045	5 469	6 010	28 818	40 931
	<b>Investitionsgüterindustrien</b> .....	52 270	36 141	30 052	39 327	34 940	339 979	399 433
31	Stahlbau (einschl. Leichtmetallbau) .....	1 811	1 183	785	1 069	769	12 770	13 355
32	Maschinenbau .....	11 710	6 639	4 200	6 500	5 082	79 999	95 643
33	Fahrzeugbau .....	18 921	15 485	15 284	17 300	16 513	120 927	137 182
34	Schiffbau .....	1 385	973	663	1 214	987	9 899	11 624
35	Luftfahrzeugbau .....	135	109	36	82	59	997	1 419
36	Elektrotechnische Industrie .....	6 637	3 537	2 487	3 920	3 275	40 688	53 174
37	Feinmechanische und optische sowie Uhren- industrie .....	1 548	725	417	784	509	10 760	11 346
3020	Stahlverformung .....	4 093	3 480	3 043	4 107	3 896	24 956	30 187
38	Eisen-, Blech- und Metallwarenindustrie ...	6 030	4 010	3 137	4 351	3 850	38 983	45 503
	<b>Verbrauchsgüterindustrien</b> .....	59 944	51 389	48 678	63 668	61 294	342 306	449 939
51	Feinkeramische Industrie .....	3 723	3 537	3 458	4 237	4 268	22 034	30 396
52	Glasindustrie .....	33 743	32 383	32 547	38 288	38 146	181 994	232 676
54	Holzverarbeitende Industrie .....	1 556	1 298	1 004	1 151	1 006	10 259	11 628
39	Musikinstrumenten-, Spiel-, Schmuckwaren- und Sportgeräte-Industrie .....	473	233	164	243	116	3 203	3 482
56	Papier und Pappe verarbeitende Industrie ..	1 700	1 341	1 016	2 719	2 666	9 524	17 697
57	Druckerei- und Vervielfältigungsindustrie .	1 733	1 015	462	836	483	11 716	14 714
58	Kunststoffverarbeitende Industrie .....	1 414	797	711	1 381	1 164	8 295	12 180
61	Ledererzeugende Industrie .....	1 031	796	715	807	712	5 949	7 110
62	Lederverarbeitende und Schuhindustrie .....	737	247	113	500	265	4 903	7 225
63	Textilindustrie .....	10 935	7 866	7 217	11 229	10 852	66 376	90 194
64	Bekleidungsindustrie .....	2 899	1 876	1 271	2 277	1 616	18 053	22 637
	<b>Nahrungs- und Genußmittelindustrien</b> .....	29 870	25 144	25 111	36 511	36 155	157 982	226 307
68	Ernährungsindustrie .....	28 722	24 212	24 297	35 679	35 341	150 426	218 858
6811	darunter: Mühlenindustrie .....	552	527	401	814	666	2 973	5 031
6821	Zuckerindustrie .....	2 843	539	590	646	677	4 339	6 258
6827	Süßwarenindustrie .....	1 488	1 143	1 039	1 445	1 336	8 769	10 511
6831	Molkereien und Käseereien .....	4 456	4 819	4 770	7 813	7 465	24 744	39 880
6851	Fleischverarbeitende Industrie ..	1 031	872	896	1 191	1 169	5 728	8 113
6871	Brauereien .....	5 501	5 222	5 117	7 528	8 175	30 906	45 896
69	Tabakverarbeitende Industrie .....	1 148	932	814	832	814	7 556	7 449
	<b>Industrie insgesamt</b> .....	403 108	359 827	344 880	448 529	456 311	2385 313	2996 720

noch: D. Brennstoff- und Energieversorgung  
**5. Gasverbrauch in zeitlicher Entwicklung nach hauptbeteiligten Industriegruppen und -zweigen**  
in 1000 cbm

Nr.	Industriegruppe und -zweig	1958			1959		Januar bis Juni	
		Monats- durch- schnitt	Mai	Juni	Mai	Juni	1958	1959
<b>Ortsgas und Kokereigas (einschl. Ferngas)</b>								
21	<b>Bergbau</b> .....	593 523	651 519	673 344	517 539	470 276	3481 415	2784 118
2111	Steinkohlenbergbau .....	593 475	651 513	673 258	517 525	470 244	3481 208	2784 002
2114	Braunkohlen- und Pechkohlenbergbau .....	1	1	-	1	1	5	6
2130	Eisenerzbergbau .....	-	-	-	-	-	-	-
2140	Metallergbergbau .....	1	-	-	-	2	4	6
2150	Kali- und Steinsalzbergbau, Salinen .....	43	-	85	13	29	178	104
2160	Erdöl- und Erdgasgewinnung .....	-	-	-	-	-	-	-
2170	Flußspat-, Schwespat-, Graphit- und sonstiger Bergbau .....	3	4	1	-	-	19	-
2180	Torfindustrie .....	-	1	-	-	-	1	-
	<b>Grundstoff- und Produktionsgüterindustrien</b> .....	713 024	708 445	670 458	676 429	694 850	4354 999	4087 742
25	Industrie der Steine und Erden .....	8 847	9 343	9 385	7 507	7 314	54 465	39 189
27	Eisenschaffende Industrie .....	400 165	402 682	375 959	386 673	405 417	2498 374	2335 109
2910	Eisen-, Stahl- und Tempergießereien .....	26 859	26 960	24 554	22 872	22 929	169 453	152 126
3010	Ziehereien und Kaltwalzwerke .....	26 608	24 667	24 100	24 083	25 395	162 295	157 067
28	NE-Metallindustrie .....	20 204	18 797	18 273	16 787	18 227	124 747	118 844
2950	Metallgießereien .....	6 390	6 133	6 000	5 716	6 257	39 455	38 546
22	Mineralölverarbeitung und Kohlenwertstoff- industrie .....	86 901	84 687	81 543	80 072	79 655	504 222	465 134
40	Chemische Industrie .....	136 765	134 908	130 403	132 410	129 361	800 312	779 918
53	Sägewerke und holzbearbeitende Industrie ..	11	10	6	12	22	70	70
55	Holzschliff, Zellstoff, Papier und Pappe erzeugende Industrie .....	19	17	15	15	15	130	100
59	Kautschuk u. Asbest verarbeitende Industrie	255	241	220	282	258	1 476	1 639
	<b>Investitionsgüterindustrien</b> .....	122 421	112 064	106 564	102 861	109 231	768 186	727 835
31	Stahlbau (einschl. Leichtmetallbau) .....	10 028	8 701	7 717	6 970	7 200	67 018	57 024
32	Maschinenbau .....	29 033	25 900	24 115	24 126	25 435	186 365	175 718
33	Fahrzeugbau .....	13 112	12 686	12 544	12 382	13 681	78 909	80 491
34	Schiffbau .....	2 274	1 861	1 722	1 530	1 496	15 425	12 709
35	Luftfahrzeugbau .....	19	16	12	16	19	124	116
36	Elektrotechnische Industrie .....	9 142	8 377	8 343	8 303	8 754	55 294	56 216
37	Feinmechanische und optische sowie Uhren- industrie .....	901	877	768	816	870	5 746	5 648
3020	Stahlverformung .....	33 505	31 371	30 354	27 451	29 706	207 750	191 680
38	Eisen-, Blech- und Metallwarenindustrie ...	24 407	22 275	20 989	21 267	22 070	151 555	148 233
	<b>Verbrauchsgüterindustrien</b> .....	59 755	55 683	55 100	56 016	54 146	360 975	352 823
51	Feinkeramische Industrie .....	10 490	10 466	10 360	9 598	9 462	61 690	58 312
52	Glasindustrie .....	44 407	40 737	40 803	42 338	40 744	266 851	264 423
54	Holzverarbeitende Industrie .....	261	275	241	246	281	1 714	1 641
39	Musikinstrumenten-, Spiel-, Schmuckwaren- und Sportgeräte-Industrie .....	339	335	317	299	289	2 125	1 879
56	Papier und Pappe verarbeitende Industrie ..	541	467	426	426	450	3 530	3 217
57	Druckerei- und Vervielfältigungsindustrie .	1 138	1 077	883	974	891	7 640	6 978
58	Kunststoffverarbeitende Industrie .....	466	462	401	448	433	3 038	3 386
61	Ledererzeugende Industrie .....	60	29	29	33	35	208	230
62	Lederverarbeitende und Schuhindustrie ....	139	140	178	97	67	1 087	787
63	Textilindustrie .....	1 358	1 202	1 110	1 178	1 196	9 064	8 443
64	Bekleidungsindustrie .....	556	493	352	379	298	4 028	3 527
	<b>Nahrungs- und Genußmittelindustrien</b> .....	9 599	9 294	9 079	9 196	9 287	58 494	57 166
68	Ernährungsindustrie .....	9 362	9 052	8 836	8 935	9 040	57 037	55 598
6811	darunter: Mühlenindustrie .....	46	45	47	47	61	252	318
6821	Zuckerindustrie .....	11	9	7	7	7	54	51
6827	Süßwarenindustrie .....	3 287	3 305	3 325	3 037	3 323	19 914	19 019
6831	Molkereien und Käseereien .....	42	27	46	49	47	233	352
6851	Fleischverarbeitende Industrie ..	799	765	696	743	703	5 026	4 912
6871	Brauereien .....	502	507	497	487	537	3 031	2 957
69	Tabakverarbeitende Industrie .....	237	242	243	261	247	1 457	1 568
	<b>Industrie insgesamt</b> .....	1498 322	1537 005	1514 545	1362 041	1337 790	9024 069	8009 684
		<b>Erdgas</b>						
	<b>Industrie insgesamt</b> .....	21 752	19 342	20 014	21 927	18 953	133 475	125 237



noch: D. Brennstoff- und Energieversorgung  
**6. Stromverbrauch in zeitlicher Entwicklung nach hauptbeteiligten Industriegruppen und -zweigen**  
in 1000 kWh

Nr.	Industriegruppe und -zweig	1958			1959		Januar bis Juni	
		Monats- durch- schnitt	Mai	Juni	Mai	Juni	1958	1959
21	<b>Bergbau</b> .....	854 140	832 100	807 702	797 880	819 969	5076 416	5093 874
2111	Steinkohlenbergbau .....	593 020	586 831	562 386	552 485	558 488	3541 021	3491 271
2114	Braunkohlen- und Pechkohlenbergbau .....	164 285	151 190	153 726	159 581	168 242	955 095	1029 459
2130	Eisenerzbergbau .....	31 441	31 410	30 473	29 131	30 623	192 654	183 301
2140	Metallerzbergbau .....	10 709	10 346	9 980	8 714	9 481	65 720	57 699
2150	Kali- und Steinsalzbergbau, Salinen .....	42 031	39 287	38 444	34 508	39 766	244 591	251 133
2160	Erdöl- und Erdgasgewinnung .....	9 306	9 222	9 052	10 045	9 689	56 128	62 132
2170	Flußspat-, Schwespat-, Graphit- und sonstiger Bergbau .....	2 404	2 293	2 355	2 002	2 216	15 012	12 749
2180	Torfindustrie, ... ..	944	1 521	1 286	1 414	1 464	6 195	6 130
	<b>Grundstoff- und Produktionsgüterindustrien</b> .....	3228 703	3243 684	3187 624	3440 155	3537 268	18985 658	20019 176
25	Industrie der Steine und Erden .....	247 543	263 035	262 504	290 035	298 880	1326 647	1532 124
27	Eisenschaffende Industrie .....	614 988	598 466	578 231	618 518	656 252	3739 666	3794 419
2910	Eisen-, Stahl- und Tempergießereien .....	74 895	70 436	66 718	69 950	78 223	445 044	459 755
3010	Ziehereien und Kaltwalzwerke .....	53 118	48 507	47 679	47 666	50 747	313 380	305 786
28	NE-Metallindustrie .....	324 571	343 028	330 027	371 039	371 714	1928 921	1970 467
2950	Metallgießereien .....	6 513	6 168	6 057	6 376	6 979	38 443	41 264
22	Mineralölverarbeitung und Kohlenwertstoff- industrie .....	189 200	181 974	182 465	202 517	205 649	1085 363	1218 614
40	Chemische Industrie .....	1380 617	1411 773	1386 899	1503 210	1504 741	8142 403	8587 506
53	Sägewerke und holzbearbeitende Industrie ..	30 131	29 653	28 646	29 728	30 543	177 941	182 699
55	Holzschliff, Zellstoff, Papier und Pappe erzeugende Industrie .....	257 149	244 907	243 431	253 318	279 870	1497 999	1610 217
59	Kautschuk u. Asbest verarbeitende Industrie	49 978	45 737	46 967	47 798	53 670	289 851	316 325
	<b>Investitionsgüterindustrien</b> .....	571 135	524 559	511 991	525 567	572 937	3419 927	3533 382
31	Stahlbau (einschl. Leichtmetallbau) .....	24 256	21 183	20 481	20 264	20 582	147 323	144 874
32	Maschinenbau .....	145 640	130 453	125 792	127 220	138 569	871 796	883 842
33	Fahrzeugbau .....	127 701	119 154	118 822	127 403	144 791	761 633	841 520
34	Schiffbau .....	27 514	24 938	23 704	21 751	23 086	169 963	157 889
35	Luftfahrzeugbau .....	936	734	740	836	965	5 455	6 649
36	Elektrotechnische Industrie .....	120 202	112 113	110 476	113 772	120 744	725 259	737 183
37	Feinmechanische und optische sowie Uhren- industrie .....	11 499	10 649	10 293	10 648	11 154	68 969	70 626
3020	Stahlverformung .....	41 024	38 889	37 548	36 615	40 262	245 870	243 270
38	Eisen-, Blech- und Metallwarenindustrie ...	72 363	66 446	64 135	67 058	72 784	423 659	447 529
	<b>Verbrauchsgüterindustrien</b> .....	395 187	364 552	349 394	367 574	401 706	2347 745	2424 427
51	Feinkeramische Industrie .....	23 074	21 770	21 635	21 873	22 628	134 916	139 239
52	Glasindustrie .....	44 761	43 437	42 705	43 695	48 033	255 734	281 071
54	Holzverarbeitende Industrie .....	31 895	30 141	29 361	30 605	32 063	188 931	197 257
39	Musikinstrumenten-, Spiel-, Schmuckwaren- und Sportgeräte-Industrie .....	3 854	3 547	3 562	3 526	3 686	23 204	23 102
56	Papier und Pappe verarbeitende Industrie ..	15 245	14 154	13 602	13 917	14 957	90 472	92 351
57	Druckerei- und Vervielfältigungsindustrie ..	19 720	18 033	17 699	19 761	19 607	116 036	126 694
58	Kunststoffverarbeitende Industrie .....	18 242	17 013	16 603	19 166	21 353	104 751	124 866
61	Ledererzeugende Industrie .....	13 637	12 275	11 974	11 082	12 491	82 007	74 751
62	Lederverarbeitende und Schuhindustrie .....	6 767	6 157	4 840	6 813	5 533	40 341	44 203
63	Textilindustrie .....	206 225	187 130	177 803	185 945	210 613	1240 194	1248 125
64	Bekleidungsindustrie .....	11 767	10 895	9 610	11 191	10 742	71 159	72 768
	<b>Nahrungs- und Genußmittelindustrien</b> .....	178 974	147 298	151 981	156 786	166 203	896 708	973 697
68	Ernährungsindustrie .....	174 201	142 842	147 540	152 184	161 402	868 674	944 422
6811	darunter: Mühlenindustrie .....	25 410	23 334	23 117	22 724	24 429	147 539	150 586
6821	Zuckerindustrie .....	29 547	4 269	4 595	5 152	5 997	40 736	66 579
6827	Süßwarenindustrie .....	15 517	13 744	14 018	14 493	15 855	87 559	92 068
6831	Molkereien und Käseereien .....	13 511	13 995	15 027	15 641	16 178	77 051	84 271
6851	Fleischverarbeitende Industrie ..	4 309	4 086	4 317	4 495	4 777	23 855	25 993
6871	Brauereien .....	31 237	32 010	34 265	36 012	37 867	172 985	190 225
69	Tabakverarbeitende Industrie .....	4 773	4 456	4 441	4 602	4 801	28 034	29 275
	<b>Industrie insgesamt</b> .....	5228 139	5112 193	5008 692	5287 962	5498 083	30726 454	32044 556

noch: D. Brennstoff- und Energieversorgung  
7. Strombilanz im Juni 1959 nach hauptbeteiligten Industriegruppen und -zweigen  
in 1000 kWh

Nr.	Industriegruppe und -zweig	Fremdbezug		Eigenerzeugung		Abgabe		Gesamtverbrauch
		aus dem öffentlichen Netz	von anderen Betrieben	aus Wasserkraft	aus Kohle und sonstigen Kraftquellen	an das öffentliche Netz	an andere Betriebe	
21	<b>Bergbau</b> .....	267 023	151 342	3 137	1 405 311	723 364	283 480	819 969
2111	Steinkohlenbergbau .....	129 448	139 358	-	1 164 604	594 801	280 121	558 488
2114	Braunkohlen- und Pechkohlenbergbau .....	80 054	1 283	-	215 025	127 518	602	168 242
2130	Eisenerzbergbau .....	24 651	4 693	-	1 285	1	5	30 623
2140	Metallerzbergbau .....	7 358	2 177	916	-	192	778	9 481
2150	Kali- und Steinsalzbergbau, Salinen .....	13 272	3 823	1 720	23 704	792	1 961	39 766
2160	Erdöl- und Erdgasgewinnung .....	9 405	7	-	281	-	4	9 689
2170	Flußspat-, Schwespat-, Graphit- und sonstiger Bergbau .....	1 645	-	501	136	60	6	2 216
2180	Torfindustrie .....	1 190	1	-	276	-	3	1 464
	<b>Grundstoff- und Produktionsgüterindustrien</b> .....	2 168 610	251 807	86 378	1 226 755	100 639	95 643	3 537 268
25	Industrie der Steine und Erden .....	258 894	11 073	990	28 946	499	524	298 880
27	Eisenschaffende Industrie .....	300 283	102 435	909	334 702	24 100	57 977	656 252
2910	Eisen-, Stahl- und Tempergießereien .....	72 018	2 775	113	6 337	876	2 144	78 223
3010	Ziehereien und Kaltwalzwerke .....	48 512	318	823	7 248	208	5 946	50 747
28	NE-Metallindustrie .....	348 810	2 532	1 111	22 097	135	2 701	371 714
2950	Metallgießereien .....	7 025	14	2	-	-	62	6 979
22	Mineralölverarbeitung und Kohlenwertstoffindustrie .....	75 764	30 156	-	159 801	57 084	2 988	205 649
40	Chemische Industrie .....	934 262	100 430	63 773	441 109	13 306	21 527	1 504 741
53	Sägewerke und holzbearbeitende Industrie ..	21 404	514	3 040	8 198	2 382	231	30 543
55	Holzschliff, Zellstoff, Papier und Pappe erzeugende Industrie .....	54 310	1 360	15 553	212 197	2 049	1 501	279 870
59	Kautschuk u. Asbest verarbeitende Industrie	47 328	200	64	6 120	-	42	53 670
	<b>Investitionsgüterindustrien</b> .....	499 086	9 222	2 813	75 712	6 339	7 557	572 937
31	Stahlbau (einschl. Leichtmetallbau) .....	19 705	830	32	121	-	106	20 582
32	Maschinenbau .....	132 379	746	816	11 801	895	6 278	138 569
33	Fahrzeugbau .....	88 231	449	40	61 079	4 959	49	144 791
34	Schiffbau .....	22 820	2	1	306	-	43	23 086
35	Luftfahrzeugbau .....	981	24	-	-	-	40	965
36	Elektrotechnische Industrie .....	117 493	2 537	329	928	55	488	120 744
37	Feinmechanische und optische sowie Uhrenindustrie .....	11 094	25	201	114	13	267	11 154
3020	Stahlverformung .....	38 692	1 292	678	23	226	197	40 262
38	Eisen-, Blech- und Metallwarenindustrie ...	67 691	3 317	716	1 340	191	89	72 784
	<b>Verbrauchsgüterindustrien</b> .....	299 722	12 929	21 756	83 479	11 376	4 804	401 706
51	Feinkeramische Industrie .....	21 237	49	110	1 245	3	10	22 628
52	Glasindustrie .....	40 507	6 277	200	1 716	191	476	48 033
54	Holzverarbeitende Industrie .....	22 294	213	584	9 545	358	215	32 063
39	Musikinstrumenten-, Spiel-, Schmuckwaren- und Sportgeräte-Industrie .....	3 429	24	3	232	-	2	3 686
56	Papier und Pappe verarbeitende Industrie ..	9 780	169	550	4 931	403	70	14 957
57	Druckerei- und Vervielfältigungsindustrie .	19 542	80	55	8	24	54	19 607
58	Kunststoffverarbeitende Industrie .....	19 599	335	470	990	31	10	21 353
61	Ledererzeugende Industrie .....	5 668	31	63	6 922	127	66	12 491
62	Lederverarbeitende und Schuhindustrie .....	5 412	-	30	96	1	4	5 533
63	Textilindustrie .....	141 926	5 643	19 575	57 535	10 185	3 881	210 613
64	Bekleidungsindustrie .....	10 328	108	116	259	53	16	10 742
	<b>Nahrungs- und Genußmittelindustrien</b> .....	137 647	1 308	4 838	25 091	1 762	919	166 203
68	Ernährungsindustrie .....	132 862	1 307	4 818	25 074	1 742	917	161 402
6811	darunter: Mühlenindustrie .....	19 549	14	3 920	2 535	1 399	190	24 429
6821	Zuckerindustrie .....	1 817	4	58	4 159	26	15	5 997
6827	Süßwarenindustrie .....	15 149	317	-	433	-	44	15 855
6831	Molkereien und Käsereien .....	15 474	2	69	655	11	11	16 178
6851	Fleischverarbeitende Industrie ..	4 678	9	-	99	1	8	4 777
6871	Bräuerereien .....	30 964	507	445	6 417	238	228	37 867
69	Tabakverarbeitende Industrie .....	4 785	1	20	17	20	2	4 801
	<b>Industrie insgesamt</b> .....	3 372 088	426 608	118 922	2 816 348	843 480	392 403	5 498 083

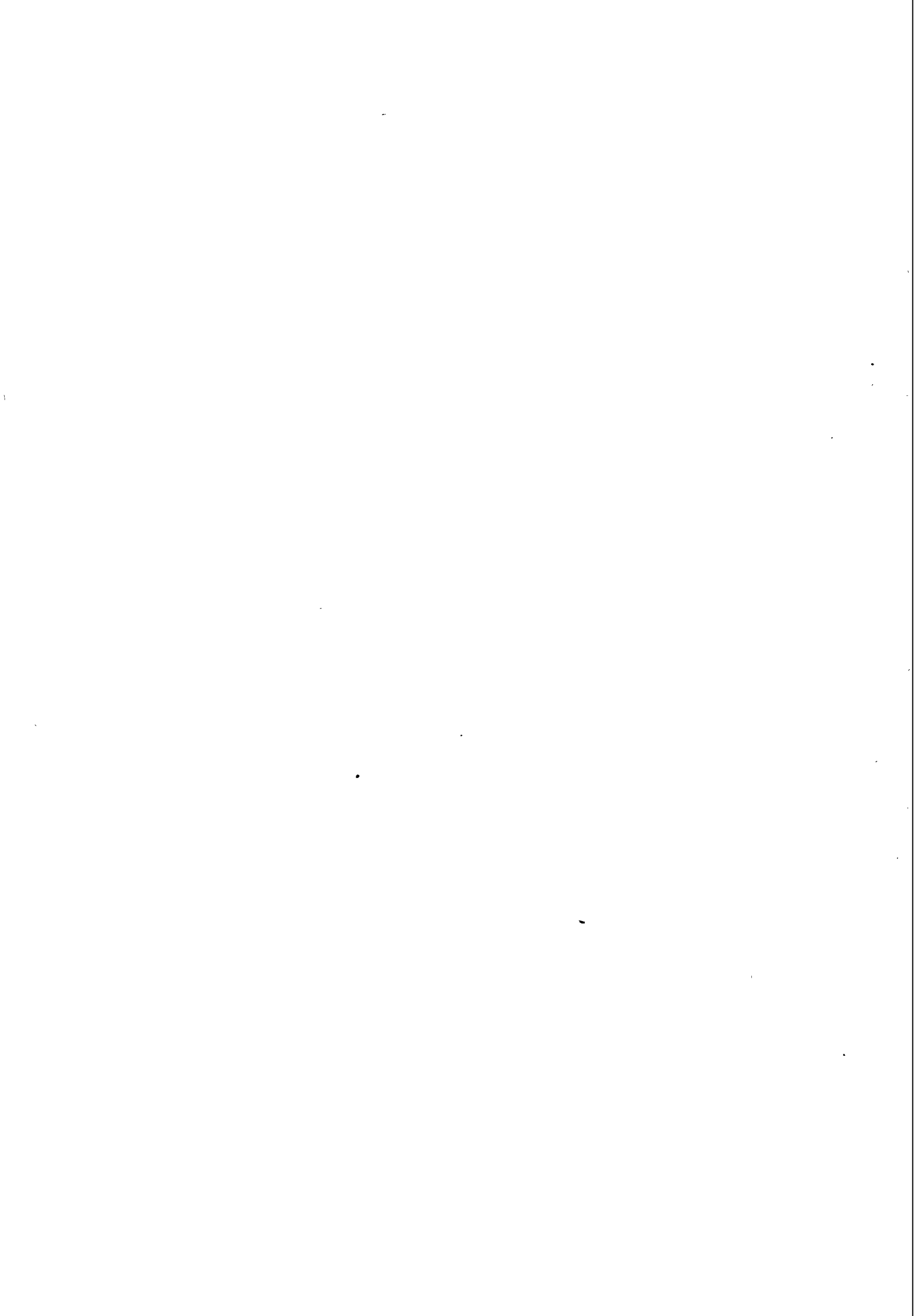

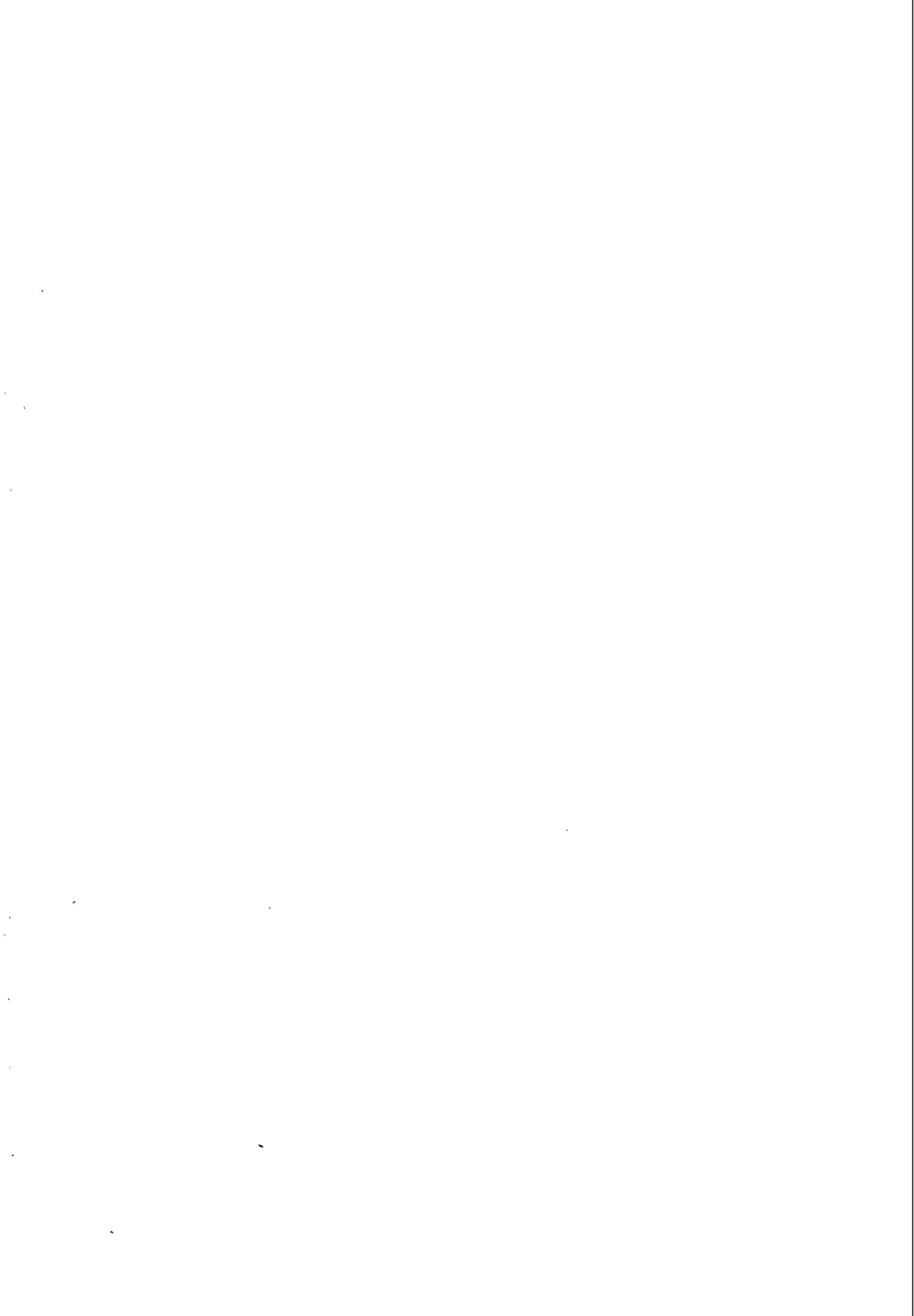





# Die Industrie der Bundesrepublik Deutschland

Diese Serie gliedert sich in 4 Einzelreihen, in denen die Ergebnisse der Industriestatistik veröffentlicht werden:

## Reihe 1: Beschäftigung und Umsatz, Brennstoff- und Energieversorgung

Angaben des monatlichen Industrieberichts über die Beschäftigten, die geleisteten Arbeiterstunden, die gezahlten Löhne und Gehälter, die getätigten Umsätze und die Brennstoff- und Energieversorgung der Industrie in Betrieben mit 10 und mehr Beschäftigten, aufgegliedert nach rund 100 bzw. 140 Industriezweigen sowie teilweise nach Bundesländern. Jahreszahlen 1955 bis 1958: Jg. 1958, Jahresheft; 1950 bis 1957 vgl. Reihe 4, „Sonderveröffentlichungen“. Zur Vorausunterrichtung wird monatlich der Statistische Bericht IV/2 mit den wichtigsten vorläufigen Ergebnissen herausgegeben.

## Reihe 2: Produktion ausgewählter Erzeugnisse, Produktionsindex

Monatliche Ergebnisse des Produktions-Eilberichts mit Angaben über die mengenmäßige Produktion für etwa 550 ausgewählte Erzeugnisse, über den arbeitstäglich berechneten Index der industriellen Nettoproduktion auf Originalbasis 1950 und umbasiert auf 1936 für die gesamte Industrie und für 55 einzelne Industriezweige sowie Angaben über die Indices des Produktionsergebnisses je Beschäftigten, je Arbeiter und je Arbeiterstunde auf Basis 1950 für die gesamte Industrie. Als Ergänzung erscheint monatlich die Arbeitsreihe IV/8 der Statistischen Berichte mit einem ausführlichen, aktuellen Kommentar zur Produktionslage.

## Reihe 3: Die industrielle Produktion

Vierteljährliche Mengen- und Wertangaben für 2300 Erzeugnisse auf Grund der Ergebnisse der Vierteljährlichen Produktionserhebung. Das umfassende Bild der Produktion für das Berichtsvierteljahr wird ergänzt durch Daten für frühere Vierteljahre, die einen Vergleich über einen längeren Zeitraum ermöglichen. Jahreszahlen 1954 bis 1958: Jg. 1958, Jahresheft; 1948 bis 1957 vgl. Reihe 4 „Sonderveröffentlichungen“.

## Reihe 4: Sonderveröffentlichungen

In zwangloser Reihenfolge werden hier weitere amtliche Ergebnisse aus dem Bereich der Industriestatistik gegeben, die zu den periodisch erscheinenden Reihen wertvolle Ergänzungen bilden.

Die Hefte 1 bis 14 sind als „Sonderhefte“ ohne Reihenbezeichnung erschienen.

**Heft 8 Neuberechnung des Index der industriellen Nettoproduktion**

**Heft 11 Die industrielle Produktion 1951 bis 1955**

(1, 2, 4, 5) Jahreszahlen 1956 und 1957 in Reihe 3, Jahrgang 1957, Heft 4; Jahreszahlen für frühere Jahre in Reihe 4, Heft 2 (1948—1951), 4 (1952) und 5 (1949—1953).

**Heft 13 Die Normalarbeitszeit in der Industrie Ende September 1955**

**Heft 15 Die industriellen Stromerzeugungsanlagen 1956**

(3, 6, 10) Zahlen für frühere Jahre in Heft 3 (1948—1951), 6 (1950—1953) und 10 (1948—1954).

**Heft 16 Die regionale Verteilung der Industriebetriebe 1956**

**Heft 17/18 Die Industrie in den europäischen Ländern**

(Heft 17 Länderübersichten bis 1956; Heft 18 Vergleichende Übersichten bis 1957.)

**Heft 19 Beschäftigung und Umsatz, Brennstoff- und Energieversorgung 1954 bis 1957**

(9, 12, 14) Jahreszahlen für frühere Jahre in Heft 9 (1950—1954), 12 (1951—1955) und 14 (1952—1956).

**Heft 20 Brutto- und Nettoproduktion 1954, Materialverbrauch und Vorräte**

(7) (Brutto- und Nettoproduktionswerte der Industrie im Jahre 1950 in Heft 7.)

**Heft 21 Die regionale Verteilung der Industriebetriebe nach Industriegruppen im April 1958**

**Heft 22 Die industrielle Produktion des Auslandes 1938 und 1950 bis 1958**

Erscheinungstermin Herbst 1959

Beim **W. Kohlhammer Verlag**

sind Prospekte mit ausführlichen Angaben, besonders über die Reihe 4, erhältlich.

---

**HERAUSGEBER: STATISTISCHES BUNDESAMT / WIESBADEN**  
**VERLAG: W. KOHLHAMMER GmbH / STUTTGART UND MAINZ**