

STATISTISCHES
BUNDESAMT
WIESBADEN

LAND- UND FORSTWIRTSCHAFT, FISCHEREI

Reihe 3

Viehwirtschaft

1966



W. KOHLHAMMER VERLAG



Inhalt

	Seite
Vorbemerkung	3
Tabellenteil	
1. Schweinebestand im März	5
2. Rindvieh-, Schweine- und Schafbestand im Juni	
a) Rindviehbestand	5
b) Schweinebestand	6
c) Schafbestand	6
3. Schweinebestand im September	6
4. Viehbestand im Dezember	
a) Durchschnittlicher Viehbestand je Halter	7
b) Pferdebestand	7
c) Rindviehbestand	8
d) Schweinebestand	9
e) Schaf- und Ziegenbestand	10
f) Bestand an Federvieh und Bienenvölkern	11
5. Viehbestand am 2. Dezember 1966 nach kreisfreien Städten und Landkreisen	12
6. Schweine-, Milchkuh- und Geflügelbestand im Verhältnis zur landw. Nutzfläche am 3. Dezember 1965	21
7. Milcherzeugung und -verwendung	23
8. Gewerbliche Schlachtungen von Tieren inländischer Herkunft	33
9. Hausschlachtungen	36
10. Gesamtschlachtmenge aus gewerblichen Schlachtungen von Tieren inländischer Herkunft	39
11. Gesamtschlachtmenge aus Hausschlachtungen (ohne Schweine)	42
12. Durchschnittliche Schlachtgewichte von Tieren inländischer Herkunft	45
13. Schlachtungen von Tieren ausländischer Herkunft	48
14. Schlachtier- und Fleischbeschau 1965	51
15. Brütereien	52
16. Geflügelschlachtereien	52
17. Geschlachtetes Geflügel nach Zubereitungsformen]	52
Anhang	
Gesetzliche Grundlagen	53
Literaturverzeichnis	54

Die Angaben beziehen sich auf das Bundesgebiet.
Falls Berlin (West) nicht einbezogen ist, wird dies besonders vermerkt.

Erschienen im Juli 1967
Nachdruck — auch auszugsweise — nur mit Quellenangabe gestattet
Preis DM 5,—

Vorbemerkung

Das vorliegende Jahreshft enthält die Ergebnisse der allgemeinen Viehzählung, der Viehzwischenzählungen, der Milcherzeugungs- und -verwendungsstatistik, der Schlachtungsstatistik und der Geflügelstatistik des Jahres 1966 sowie Auszüge aus der Jahreszusammenstellung der Ergebnisse der Schlacht- und Fleischschau für 1965. Die Tabellen sind nach Ländern und Verwaltungsbezirken gegliedert. Für einige ausgewählte Strukturdaten werden die Ergebnisse der allgemeinen Viehzählung vom Dezember 1966 auch nach Kreisen gegeben. Vollständige Ergebnisse für die Kreise werden von den Statistischen Landesämtern veröffentlicht.

Die Grundlagen und Methoden der o.a. Statistiken sind in dem Jahreshft „Viehwirtschaft 1965“ (Bestellnummer: B 3 – j/65) ausführlich dargestellt worden. Im Jahre 1966 haben sich die Grundlagen und Methoden der Viehzählungen, der Milcherzeugungs- und -verwendungsstatistik, der Schlachtungs- und Schlachtgewichtsstatistik, der Schlacht- und Fleischschau und der Geflügelstatistik gegenüber dem Jahre 1965 nicht geändert. Es wird daher auf die vorgenannte Veröffentlichung verwiesen. Lediglich das Gesetz über eine Schlachtgewichtsstatistik vom 21. Juli 1960 wurde durch das Gesetz zur Änderung des Gesetzes über eine Schlachtgewichtsstatistik vom 30. August 1966 geändert. Die Änderung ist auf Seite 53 dieser Veröffentlichung dargestellt.

Diese Veröffentlichung wurde in der Abteilung Ernährungs- und Landwirtschaftsstatistik des Regierungsdirektors Dr. Dennukat von dem Hauptreferenten Graf zu Eulenburg bearbeitet.



1. Schweinebestand im März

Jahr Land	Schweinehalter	Ferkel unter 8 Wochen	Jungschweine 8 Wochen bis unter ½ Jahr	Schlacht- und Mastschweine ½ Jahr und älter	Zuchtsauen							Eber ½ Jahr und älter	Schweine insgesamt	
					½ bis unter 1 Jahr		1 Jahr und älter		zusammen		insgesamt			
					trächtig	nicht trächtig	trächtig	nicht trächtig	trächtig	nicht trächtig				
Bundesgebiet ohne Berlin														
1960	1 434 427	4 193 786	6 748 778	1 999 652	214 653	125 980	621 217	434 242	835 870	560 222	1 396 092	39 935	14 378 243	
1961	1 437 730	4 586 883	7 237 476	1 999 777	252 522	139 288	697 794	463 674	950 316	602 962	1 553 278	43 311	15 420 725	
1962	1 353 396	4 806 822	7 852 546	2 211 132	225 264	134 989	715 927	509 070	941 191	644 059	1 585 250	45 794	16 501 544	
1963	1 260 871	4 613 400	7 453 571	2 206 453	207 401	124 127	676 526	499 504	883 927	623 631	1 507 558	44 996	15 825 978	
1964	1 256 641	5 039 537	7 925 036	2 139 727	304 538	149 556	768 184	493 058	1 072 722	642 614	1 715 336	47 355	16 866 991	
1965	1 183 771	4 914 319	8 403 495	2 222 625	247 141	136 140	780 053	511 613	1 027 194	647 753	1 674 947	50 002	17 265 388	
1966	1 120 803	4 896 897	8 213 675	2 135 095	229 532	132 940	763 171	512 900	992 703	645 840	1 638 543	50 581	16 934 791	
Schleswig-Holstein . . .	51 589	495 684	843 116	128 183	24 151	14 009	83 314	48 727	107 465	62 736	170 201	6 320	1 643 504	
Hamburg	2 127	4 729	9 494	6 258	304	252	637	399	941	651	1 592	60	22 133	
Niedersachsen	219 851	1 423 312	2 305 459	518 730	66 912	39 894	235 400	157 401	302 312	197 295	499 607	14 126	4 761 234	
Bremen	1 175	2 571	4 788	2 018	253	129	586	250	839	379	1 218	31	10 626	
Nordrhein-Westfalen . .	152 099	862 467	1 497 444	471 238	47 141	30 374	138 297	86 607	185 438	116 981	302 419	7 883	3 141 451	
Hessen	109 849	322 746	577 990	222 782	16 532	9 631	48 726	32 805	65 258	42 436	107 694	3 779	1 234 991	
Rheinland-Pfalz	96 972	180 706	400 639	119 300	9 537	5 376	28 282	18 199	37 819	23 575	61 394	1 865	763 904	
Baden-Württemberg . . .	186 756	530 774	860 443	227 127	21 861	11 610	78 502	61 550	100 363	73 160	173 523	6 289	1 798 156	
Bayern	291 000	1 058 000	1 680 000	430 000	42 000	21 000	147 000	105 000	189 000	126 000	315 000	10 000	3 493 000	
Saarland	9 385	15 908	34 302	9 459	841	665	2 427	1 962	3 268	2 627	5 895	228	65 792	

2. Rindvieh-, Schweine- und Schafbestand im Juni
a) Rindviehbestand

Jahr Land	Rindviehhalter	Kälber unter 3 Monaten	Jungvieh				2 Jahre und ältere Tiere							Rindvieh insgesamt	
			3 Monate bis unter 1 Jahr		1 bis unter 2 Jahre		Bullen, Stiere und Ochsen		Färsen, Kalbinnen, Sterken	Milchkühe 1)			alle übrigen Kühe (Schlacht- und Mastkühe)		
			mannlich	weiblich	zur Zucht benutzte Bullen	übriges Jungvieh männlich weiblich	zur Zucht benutzte Bullen	Schlacht- und Masttiere, Zugochsen und Zugstiere		nur zur Milchgewinnung	zur Milchgewinnung und Arbeit	zusammen			
Bundesgebiet ohne Berlin															
1960	1 259 597	1 447 800	846 798	1 614 998	26 251	605 161	1 763 434	45 675	211 991	721 776	4 965 649	797 464	5 763 113	78 918	13 125 915
1961	1 221 899	1 556 401	995 721	1 536 845	25 935	678 018	1 712 563	46 415	223 124	761 062	5 161 016	665 886	5 826 902	62 118	13 425 104
1962	1 197 758	1 625 824	1 133 783	1 576 184	28 412	816 373	1 747 675	45 254	235 613	760 839	5 395 433	560 412	5 955 845	66 293	13 992 095
1963	1 147 892	1 534 443	1 041 197	1 505 771	25 511	870 784	1 752 335	44 285	237 573	704 417	5 503 400	409 189	5 912 589	62 708	13 691 613
1964	1 107 295	1 617 361	1 014 608	1 464 202	25 108	790 534	1 700 818	40 311	232 567	777 229	5 512 830	312 291	5 825 121	55 391	13 543 250
1965	1 067 800	1 695 398	1 103 148	1 525 004	23 005	847 571	1 720 234	39 652	236 571	776 332	5 639 046	211 389	5 850 435	60 395	13 877 745
1966	1 029 456	1 724 021	1 215 299	1 606 179	22 789	989 367	1 799 145	40 237	247 699	794 904	5 728 421	139 461	5 857 882	72 105	14 379 627
Schleswig-Holstein . . .	43 762	181 893	144 977	164 900	2 010	114 458	221 696	2 906	48 689	112 388	502 718	—	502 718	10 459	1 507 094
Hamburg	1 044	1 785	1 434	2 402	42	1 085	3 293	39	806	2 008	6 779	—	6 779	244	19 917
Niedersachsen	165 432	351 155	217 095	340 871	4 324	165 483	450 598	4 660	66 627	203 099	1 037 992	1 348	1 039 340	20 049	2 863 301
Bremen	682	1 900	1 563	1 657	27	2 002	3 034	67	1 347	1 474	4 505	—	4 505	184	17 760
Nordrhein-Westfalen . . .	129 305	232 100	151 439	221 422	3 471	122 754	294 985	5 544	39 824	115 419	778 043	3 121	781 164	16 033	1 984 155
Hessen	94 483	115 860	82 705	111 336	2 273	60 479	115 889	2 779	11 833	41 628	358 198	34 065	392 263	2 360	939 405
Rheinland-Pfalz	83 178	95 355	75 048	92 856	1 257	64 574	96 918	2 328	12 249	30 773	291 147	11 666	302 813	3 050	777 221
Baden-Württemberg . . .	180 337	194 858	165 459	220 462	2 553	147 046	202 356	9 937	19 628	75 996	799 669	25 341	825 010	6 193	1 869 498
Bayern	323 272	541 142	369 530	440 477	6 708	307 321	401 613	11 754	45 887	209 690	1 920 333	61 904	1 982 237	12 937	4 329 296
Saarland	7 961	7 973	6 049	9 796	124	4 165	8 763	223	809	2 429	29 037	2 016	31 053	596	71 980

1) Auch wenn sie vorübergehend trocken stehen.

2. Rindvieh-, Schweine- und Schafbestand im Juni
b) Schweinebestand

Jahr Land	Schweinehalter	Ferkel unter 8 Wochen	Jungschweine 8 Wochen bis unter ½ Jahr	Schlacht- und Mastschweine ½ Jahr und älter	Zuchtsauen							Eber ½ Jahr und älter	Schweine insgesamt	
					½ bis unter 1 Jahr		1 Jahr und älter		zusammen		insgesamt			
					trächtig	nicht trächtig	trächtig	nicht trächtig	trächtig	nicht trächtig				
Bundesgebiet ohne Berlin														
1960	1 643 627	3 829 338	6 886 725	1 856 880	258 873	140 472	669 391	400 838	928 264	541 310	1 469 574	39 374	14 081 891	
1961	1 627 899	4 441 525	7 627 384	1 863 811	295 895	148 527	761 247	459 290	1 057 142	607 817	1 664 959	43 069	15 640 748	
1962	1 525 440	4 647 328	7 877 448	2 060 879	242 532	136 586	744 462	492 697	986 994	629 283	1 616 277	45 184	16 247 116	
1963	1 452 864	4 245 865	7 612 194	1 994 621	267 690	133 501	784 757	435 042	1 052 447	568 543	1 620 990	46 059	15 519 729	
1964	1 443 802	5 060 662	8 455 796	2 051 476	317 439	159 867	824 744	505 400	1 142 183	665 267	1 807 450	48 623	17 424 007	
1965	1 308 537	5 001 757	8 314 167	2 034 393	290 776	152 711	797 060	509 308	1 087 836	662 019	1 749 855	49 336	17 149 508	
1966	1 228 950	4 727 169	8 315 796	1 968 326	258 263	139 904	809 064	487 533	1 067 327	627 437	1 694 764	50 222	16 757 277	
Schleswig-Holstein	56 459	514 932	871 401	113 971	24 762	16 262	83 250	46 942	108 012	63 204	171 216	5 966	1 677 486	
Hamburg	2 055	5 973	11 016	5 822	293	260	769	520	1 062	780	1 842	51	24 704	
Niedersachsen	252 545	1 303 629	2 281 717	498 871	71 656	39 063	245 629	146 601	317 285	185 664	502 949	13 454	4 600 620	
Bremen	1 348	2 355	4 739	1 911	271	127	611	233	882	360	1 242	30	10 277	
Nordrhein-Westfalen	172 468	813 064	1 496 054	424 449	52 512	29 240	148 755	80 888	201 267	110 128	311 395	8 148	3 053 110	
Hessen	130 693	315 383	620 035	193 238	22 038	11 943	50 936	31 632	72 974	43 575	116 549	4 009	1 249 214	
Rheinland-Pfalz	99 598	190 697	385 965	101 700	11 794	6 322	29 194	18 319	40 988	24 641	65 629	1 904	745 895	
Baden-Württemberg	197 045	503 563	867 581	200 140	26 270	13 588	83 674	59 421	109 944	73 009	182 953	6 274	1 760 511	
Bayern	305 547	1 063 001	1 742 455	419 865	47 787	22 406	163 651	101 034	211 438	123 440	334 878	10 174	3 570 373	
Saarland	11 192	14 572	35 833	8 359	880	693	2 595	1 943	3 475	2 636	6 111	212	65 087	

c) Schafbestand

Jahr Land	Schafhalter	Schafe unter 1 Jahr einschl. Lämmer		Schafe 1 Jahr und älter			Schafe insgesamt
		männlich	weiblich	zur Zucht benutzte		Hammel und übrige Schafe	
				Schafbocke	weibliche Schafe		
Bundesgebiet ohne Berlin							
1960	65 311	223 117	283 476	9 753	607 094	215 029	1 338 469
1961	58 335	224 113	259 425	10 619	565 049	220 929	1 280 135
1962	54 235	212 569	250 290	10 691	545 080	209 751	1 228 381
1963	51 799	204 666	239 643	10 162	526 297	209 568	1 190 336
1964	47 589	199 827	235 761	10 217	495 283	182 659	1 123 747
1965	43 333	181 837	218 044	8 973	464 074	153 956	1 026 884
1966	42 494	191 833	223 906	9 523	465 979	148 378	1 039 619
Schleswig-Holstein	4 969	38 202	38 004	1 977	67 825	14 426	160 434
Hamburg	380	622	900	65	1 410	598	3 595
Niedersachsen	12 426	26 998	38 950	1 811	85 907	17 662	171 328
Bremen	139	31	125	20	193	24	393
Nordrhein-Westfalen	10 543	29 669	36 344	1 192	55 445	23 641	146 291
Hessen	3 633	21 353	25 831	1 108	66 305	15 044	129 641
Rheinland-Pfalz	1 640	12 575	13 860	493	33 487	9 360	69 775
Baden-Württemberg	2 495	25 004	27 193	1 266	62 945	30 610	147 018
Bayern	5 767	35 820	40 450	1 486	87 926	35 052	200 734
Saarland	502	1 559	2 249	105	4 536	1 961	10 410

3. Schweinebestand im September

Jahr Land	Schweinehalter	Ferkel unter 8 Wochen	Jungschweine 8 Wochen bis unter ½ Jahr	Schlacht- und Mastschweine ½ Jahr und älter	Zuchtsauen							Eber ½ Jahr und älter	Schweine insgesamt
					½ bis unter 1 Jahr		1 Jahr und älter		zusammen		insgesamt		
					trächtig	nicht trächtig	trächtig	nicht trächtig	trächtig	nicht trächtig			
Bundesgebiet ohne Berlin													
1960	1 795 591	4 627 727	7 249 774	2 377 590	239 769	152 855	640 085	483 212	879 854	636 067	1 515 921	40 920	15 811 932
1961	1 757 706	5 246 315	8 165 695	2 444 968	256 586	171 762	713 282	549 653	969 868	721 415	1 691 283	46 453	17 594 714
1962	1 658 115	5 009 364	8 423 848	2 697 263	205 050	144 765	699 640	547 644	904 690	692 409	1 597 099	46 419	17 773 993
1963	1 583 252	5 128 339	7 799 077	2 359 400	244 280	154 500	706 013	527 046	950 293	681 546	1 631 839	44 560	16 963 215
1964	1 552 379	5 730 742	9 062 891	2 664 780	238 419	171 257	777 380	595 658	1 015 799	766 915	1 782 714	49 322	19 290 449
1965	1 425 808	5 355 223	8 819 391	2 453 896	236 450	160 429	762 480	568 997	998 930	729 426	1 728 356	48 727	18 405 593
1966	1 335 413	5 344 206	8 879 599	2 395 929	251 616	165 007	782 625	557 665	1 034 241	722 672	1 756 913	51 204	18 427 851
Schleswig-Holstein	61 571	510 812	941 804	134 361	22 762	15 330	85 652	50 389	108 414	65 719	174 133	6 363	1 767 473
Hamburg	2 986	5 932	13 668	7 186	298	226	735	508	1 033	734	1 767	58	28 611
Niedersachsen	267 742	1 520 555	2 401 718	621 617	69 565	45 930	237 544	166 436	307 109	212 366	519 475	13 814	5 077 179
Bremen	1 428	2 747	4 988	2 371	263	149	591	265	854	414	1 268	30	11 404
Nordrhein-Westfalen	192 326	937 282	1 600 629	544 984	52 050	36 900	144 596	94 896	196 646	131 796	328 442	8 540	3 419 877
Hessen	140 496	358 475	658 646	262 957	19 708	13 105	50 898	38 272	70 606	51 377	121 983	3 680	1 405 741
Rheinland-Pfalz	110 766	198 889	417 607	123 914	10 926	6 852	27 993	20 436	38 919	27 288	66 207	2 022	808 639
Baden-Württemberg	221 312	583 617	942 162	237 659	26 374	16 223	79 667	67 913	106 041	84 136	190 177	6 194	1 959 809
Bayern	322 957	1 208 117	1 857 912	450 439	48 809	29 601	152 425	116 424	201 234	146 025	347 259	10 293	3 874 020
Saarland	13 829	17 780	40 465	10 441	861	691	2 524	2 126	3 385	2 817	6 202	210	75 098

4. Viehbestand im Dezember nach Ländern und Verwaltungsbezirken
a) Durchschnittlicher Viehbestand je Halter

Land	Durchschnittlicher Bestand an								
	Pferden	Rindern	Schweinen	Schafen	Ziegen	Hühnern	Gänsen	Enten	Truthühnern
Schleswig-Holstein	2,2	33,0	28,4	21,3	1,7	52,8	7,9	8,5	19,0
Hamburg	5,7	20,0	10,8	8,9	1,6	18,7	8,0	6,0	5,9
Niedersachsen	1,6	16,4	18,6	13,4	1,7	76,4	7,7	11,9	12,1
Bremen	2,5	25,4	8,0	2,8	1,7	16,2	4,1	5,7	5,2
Nordrhein-Westfalen	1,6	14,7	17,9	11,3	1,5	59,9	6,9	8,3	12,2
Hessen	1,5	10,0	10,0	27,7	1,7	32,0	5,9	5,6	6,0
Rheinland-Pfalz	1,3	9,3	7,0	29,6	1,5	31,7	4,2	5,2	4,2
Baden-Württemberg	1,4	10,6	8,7	36,5	1,9	28,0	5,4	6,2	6,0
Bayern	1,5	13,2	11,5	28,6	1,9	42,5	7,3	9,4	7,7
Saarland	1,6	9,4	5,5	13,5	1,4	28,7	3,4	4,6	4,1
Berlin (West)	2,3	19,2	37,3	14,6	2,0	37,5	4,7	7,6	3,6
Bundesgebiet 1966	1,5	13,7	13,5	19,1	1,8	46,8	7,1	9,2	9,6
dagegen 1965	1,5	13,0	13,1	19,0	1,7	41,5	7,0	9,5	8,4

b) Pferdebestand

Jahr Land Verwaltungsbezirk	Pferdehalter	Pferde im Alter von . . . bis unter . . . Jahre					Pferde insgesamt
		0 - 1 (Fohlen)	1 - 3	3 - 5	5 - 14	14 und älter	
Bundesgebiet							
1960	457 854	15 290	35 402	55 337	456 635	149 066	711 730
1961	419 309	13 424	28 018	54 363	383 701	156 004	635 510
1962	377 248	15 412	23 929	46 842	328 956	145 034	560 173
1963	334 357	16 894	24 338	39 271	280 017	132 268	492 788
1964	283 869	15 719	27 234	34 006	223 401	116 420	416 780
1965	240 265	15 415	26 629	32 495	184 384	100 920	359 843
1966	203 142	16 309	26 671	34 005	150 535	84 561	312 081
Schleswig-Holstein	7 673	1 980	2 475	2 097	7 016	3 466	17 034
Hamburg	364	109	351	494	915	198	2 067
Niedersachsen	54 877	5 355	8 408	8 850	41 289	22 374	86 276
RB Hannover	8 430	733	1 123	1 236	6 116	3 775	13 003
Hildesheim	3 867	338	396	649	3 431	1 503	6 322
Lüneburg	5 899	876	1 424	1 244	4 846	2 826	11 216
Stade	7 637	1 336	2 135	1 480	5 719	4 068	14 738
Osnabrück	12 021	729	1 165	1 469	7 944	4 368	15 675
Aurich	7 005	425	624	1 076	5 693	1 864	9 682
VB Braunschweig	1 818	237	399	382	1 626	782	3 426
Oldenburg	8 200	681	1 142	1 314	5 914	3 163	12 214
Bremen	330	87	110	115	369	159	840
Nordrhein-Westfalen	41 388	3 983	6 582	7 979	30 896	15 639	65 079
RB Lüsseldorf	4 803	727	1 240	1 539	4 463	1 738	9 757
Köln	2 131	391	716	733	2 245	731	4 866
Aachen	1 454	176	314	360	1 237	327	2 414
Münster	16 673	1 482	2 281	2 964	11 148	6 223	24 098
Demold	11 619	633	1 086	1 284	7 768	5 072	15 843
Amsberg	4 708	574	945	1 049	4 035	1 498	8 101
Hessen	19 523	1 189	2 562	5 004	12 390	8 086	29 231
RB Darmstadt	6 042	376	918	1 473	3 536	2 673	8 976
Kassel	9 008	562	1 085	2 296	6 184	3 392	13 519
Wiesbaden	4 473	251	559	1 235	2 670	2 021	6 736
Rheinland-Pfalz	18 295	651	1 076	2 436	12 116	7 364	23 643
RB Koblenz	3 031	144	264	500	2 060	1 084	4 052
Trier	2 248	88	163	484	1 667	645	3 047
Montabaur	1 079	95	159	171	636	472	1 533
Rheinhausen	4 101	43	84	373	2 321	1 769	4 590
Pfalz	7 836	281	406	908	5 432	3 394	10 421
Baden-Württemberg	28 270	1 097	1 831	2 586	19 605	13 264	38 383
RB Nordwürttemberg	8 133	326	553	851	5 708	4 228	11 666
Nordbaden	5 275	182	304	437	4 028	1 722	6 673
Südbaden	8 183	220	361	577	5 364	3 612	10 134
Südwürttemberg-Hohenzollern	6 679	369	613	721	4 505	3 702	9 910
Bayern	30 374	1 754	2 870	3 845	23 913	13 326	45 708
RB Oberbayern	5 269	820	1 451	1 548	5 210	2 173	11 202
Niederbayern	5 827	293	456	640	4 387	2 470	8 246
Oberpfalz	3 253	103	139	309	2 426	1 224	4 201
Oberfranken	3 637	132	186	300	2 832	1 824	5 274
Mittelfranken	3 507	56	141	214	2 289	1 812	4 512
Unterfranken	6 021	134	208	427	4 767	2 204	7 740
Schwaben	2 360	216	289	407	2 002	1 610	4 533
Saarland	1 399	91	191	329	1 200	494	2 305
Berlin (West)	649	13	215	270	826	191	1 515

4. Viehbestand im Dezember nach Ländern und Verwaltungsbezirken
c) Rindviehbestand

Jahr Land Verwaltungsbezirk	Rind- vieh- halter	Kälber unter 3 Monaten	Jungvieh					2 Jahre und ältere Tiere					Rindvieh insgesamt	
			3 Monate bis unter 1 Jahr		1 bis unter 2 Jahre			Bullen, Stiere und Ochsen		Färsen, Kalbin- nen, Sterken	Milchkühe 1)	Alle übrigen Kühe (Schlacht- und Mast- kühe)		
			männ- lich	weib- lich	zur Zucht be- nutzte Bullen	männ- lich	weib- lich	zur Zucht be- nutzte Bullen	Schlacht u. Masttiere, Zugochsen und Zugstiere					
Bundesgebiet	1960	1 254 284	1 486 759	880 110	1 651 812	23 179	524 643	1 602 051	46 588	157 894	641 740	5 800 411	56 732	12 871 919
	1961	1 219 671	1 586 511	1 035 634	1 649 499	25 969	614 269	1 588 558	46 287	165 970	612 327	5 896 909	58 527	13 280 510
	1962	1 181 672	1 528 778	1 103 328	1 652 283	22 219	692 787	1 562 392	45 519	170 746	590 116	5 922 087	64 588	13 354 843
	1963	1 134 515	1 465 196	985 328	1 589 351	21 783	697 040	1 567 152	41 424	154 821	595 642	5 835 201	60 758	13 013 696
	1964	1 091 602	1 573 052	1 032 382	1 620 682	20 154	638 793	1 503 687	40 659	153 850	590 998	5 816 427	62 576	13 053 260
	1965	1 051 649	1 680 306	1 152 900	1 666 686	19 935	774 371	1 599 758	40 172	178 763	645 034	5 853 543	68 736	13 680 204
	1966	1 022 214	1 647 108	1 220 195	1 735 594	18 094	883 634	1 671 002	38 303	167 843	658 823	5 858 720	73 989	13 973 305
Schleswig-Holstein		42 158	186 202	145 720	194 091	1 514	80 987	185 786	2 583	16 866	63 916	510 706	4 575	1 392 946
Hamburg		844	1 702	1 491	2 064	32	1 030	2 449	32	491	1 400	5 815	414	16 920
Niedersachsen		165 729	249 943	231 650	409 312	2 850	143 474	425 055	4 520	40 518	155 279	1 039 790	21 193	2 723 584
RB Hannover		25 312	36 189	31 640	56 454	306	21 479	58 840	567	5 714	21 705	143 716	2 921	379 530
Hildesheim		15 875	20 128	20 011	28 939	279	12 827	26 550	482	5 400	9 864	83 342	1 839	209 661
Lüneburg		22 339	34 634	30 571	56 996	343	17 349	63 019	707	4 716	24 372	147 381	6 054	386 142
Stade		25 433	54 832	51 099	74 960	341	36 653	82 160	648	12 912	29 294	186 131	3 519	532 549
Osnabrück		26 103	29 802	29 813	56 360	424	18 069	55 761	749	2 580	18 297	143 647	2 398	357 900
Aurich		19 848	18 185	12 833	52 793	492	2 702	48 620	384	590	21 756	135 976	1 102	295 433
VB Braunschweig		6 222	10 144	10 835	12 648	163	10 653	12 554	289	4 153	4 716	40 333	988	107 476
Oldenburg		24 597	46 030	44 848	70 162	502	23 742	77 551	694	4 453	25 275	159 264	2 372	454 893
Bremen		683	1 352	1 668	1 990	18	1 736	2 862	65	703	1 444	5 356	183	17 377
Nordrhein-Westfalen		130 930	191 360	159 364	253 973	2 812	107 272	270 242	5 626	32 854	90 763	795 000	12 841	1 922 107
RB Düsseldorf		16 196	28 228	18 052	46 152	526	10 606	52 854	824	6 592	18 011	136 900	2 319	321 064
Köln		12 519	14 856	11 296	23 952	292	8 765	24 449	580	3 882	7 529	74 356	1 443	171 400
Aachen		13 106	13 581	8 217	25 100	337	5 231	26 823	672	2 914	7 779	77 845	801	169 300
Münster		31 247	56 029	62 166	67 875	759	46 192	68 782	1 448	9 339	24 521	213 518	3 034	553 663
Detmold		33 845	45 836	34 079	52 220	512	18 320	54 265	1 189	5 270	16 972	175 046	3 044	406 753
Arnsberg		24 017	32 830	25 554	38 674	386	18 158	43 069	913	4 857	15 951	117 335	2 200	299 927
Hessen		92 270	96 004	92 638	125 961	1 390	55 470	109 883	2 300	10 776	41 470	384 013	5 014	924 919
RB Darmstadt		25 321	29 361	29 140	39 099	428	20 795	35 188	673	3 923	12 883	119 016	1 370	291 876
Kassel		44 284	46 463	41 654	62 997	605	19 351	54 085	1 052	3 529	21 142	188 787	2 582	442 247
Kiesbaden		22 665	20 180	21 844	23 865	357	15 324	20 610	575	3 324	7 445	76 210	1 062	190 796
Rheinland-Pfalz		81 826	82 026	81 537	99 945	979	61 212	88 382	2 398	11 250	29 328	298 190	4 501	759 748
RB Koblenz		26 248	28 024	27 484	33 405	368	21 645	29 134	758	3 431	10 209	98 200	1 751	254 409
Trier		24 094	24 701	21 252	33 351	218	12 238	28 865	764	1 785	9 569	95 053	1 447	229 243
Montabaur		9 115	8 101	7 861	10 689	93	5 556	9 703	259	811	2 871	30 771	400	77 115
Rheinessen		5 153	2 413	3 792	2 806	78	2 692	2 577	62	1 110	886	11 847	175	28 438
Pfalz		17 216	18 787	21 148	19 694	222	19 081	18 103	555	4 113	5 793	62 319	728	170 543
Baden-Württemberg		178 983	214 533	163 619	218 829	2 246	149 238	203 724	9 946	20 810	77 670	828 046	9 433	1 898 094
RB Nordwürttemberg		53 229	77 728	59 598	75 948	488	57 320	71 295	2 930	7 371	26 588	263 447	3 117	645 830
Nordbaden		21 058	21 728	19 718	22 450	115	18 890	18 937	878	3 547	8 087	74 761	791	189 902
Südbaden		52 275	44 111	35 370	45 399	301	29 785	43 138	2 471	4 900	17 893	196 115	990	420 473
Südwürttemberg- Hohenzollern		52 421	70 966	48 933	75 082	1 342	43 243	70 354	3 667	4 992	25 102	293 723	4 535	641 889
Bayern		320 914	616 889	335 502	419 350	6 055	278 565	374 127	10 597	32 069	195 025	1 959 033	15 049	4 242 261
RB Oberbayern		59 719	125 598	65 684	103 417	1 754	60 435	109 785	3 174	9 844	57 145	486 303	4 673	1 027 812
Niederbayern		61 405	123 434	73 809	61 437	876	53 788	51 342	1 114	5 071	22 516	316 658	1 440	711 485
Oberpfalz		38 677	89 335	43 422	40 308	541	30 874	28 965	872	3 543	17 415	192 065	1 073	448 413
Oberfranken		35 140	60 330	31 039	38 099	405	24 204	30 524	892	2 456	17 414	170 512	1 126	377 001
Mittelfranken		37 595	73 469	45 696	45 171	316	40 578	34 004	900	3 265	18 625	190 220	698	452 942
Unterfranken		37 680	52 695	36 480	37 056	348	37 074	28 442	735	4 449	16 664	137 691	1 200	352 834
Schwaben		50 698	92 028	39 372	93 862	1 815	31 612	91 065	2 910	3 441	45 246	465 584	4 839	871 774
Saarland		7 732	6 845	6 886	10 039	178	4 314	8 462	227	1 293	2 489	31 077	749	72 559
Berlin (West)		145	252	120	40	20	336	30	9	213	39	1 694	37	2 790

1) Auch wenn sie vorübergehend trocken stehen

4. Viehbestand im Dezember nach Ländern und Verwaltungsbezirken
d) Schweinebestand

Jahr Land Verwaltungsbezirk	Schweine- halter	Ferkel unter 8 Wochen	Jung- Schweine 8 Wochen bis unter ½ Jahr	Schlach- und Mast- schweine ½ Jahr und älter	Zuchtsauen						Eber ½ Jahr und älter	Schweine insgesamt		
					½ bis unter 1 Jahr		1 Jahr und älter		zusammen				insgesamt	
					trächtig	nicht trächtig	trächtig	nicht trächtig	trächtig	nicht trächtig				
Bundesgebiet	1960	1 741 903	4 377 937	7 057 718	2 810 004	220 177	136 741	692 721	450 204	912 898	586 945	1 499 843	41 033	15 786 535
	1961	1 665 031	4 826 957	7 807 161	2 946 992	211 524	143 159	738 085	499 588	949 609	642 747	1 592 356	44 513	17 217 979
	1962	1 594 218	4 570 537	7 706 842	3 045 038	178 464	122 380	726 996	475 226	905 460	591 606	1 503 066	43 922	16 869 405
	1963	1 522 016	4 621 970	7 741 982	2 634 146	227 044	135 354	774 961	462 342	1 002 005	597 696	1 599 701	45 230	16 643 029
	1964	1 456 518	5 083 003	8 497 524	2 873 053	195 043	136 143	789 291	523 961	984 334	660 104	1 644 438	48 421	18 146 439
	1965	1 349 280	4 925 640	8 374 437	2 747 872	192 365	131 426	787 372	515 094	979 737	646 520	1 626 257	49 683	17 722 889
	1966	1 308 665	4 836 290	8 463 995	2 629 803	223 477	139 037	831 944	507 036	1 055 421	646 073	1 701 494	50 400	17 681 982
Schleswig-Holstein ..		59 512	494 403	871 010	148 611	23 279	15 144	83 293	46 991	106 572	62 135	168 707	6 026	1 682 757
Hamburg		1 742	3 663	8 487	4 985	277	245	674	383	951	628	1 579	60	18 774
Niedersachsen		260 264	1 202 305	2 452 369	658 251	64 126	40 042	257 819	144 795	321 945	184 837	506 782	13 731	4 833 438
RB Hannover		44 679	265 441	495 530	148 752	9 712	6 951	45 397	32 126	55 109	39 077	94 186	2 257	1 006 166
Hildesheim		35 931	71 092	151 393	80 575	3 696	2 613	13 668	7 835	17 364	10 448	27 812	978	331 850
Lüneburg		36 517	164 545	389 686	136 574	8 741	5 097	37 136	20 621	45 277	25 718	71 595	2 902	765 302
Stade		33 461	166 719	312 209	66 479	8 705	5 124	33 814	18 764	42 519	23 988	66 407	1 508	613 322
Osnabrück		38 202	271 866	421 950	107 212	15 539	9 853	74 540	38 898	90 079	48 751	138 830	3 091	942 949
Aurich		26 575	48 917	80 397	22 262	6 439	3 245	12 282	4 868	18 721	8 113	26 834	618	179 028
VB Braunschweig ...		16 365	31 635	71 661	40 202	1 781	1 546	7 008	3 693	8 789	5 239	14 028	636	158 162
Oldenburg		28 534	182 090	529 543	56 195	9 513	5 613	33 974	17 990	43 487	23 603	67 090	1 741	836 659
Bremen		1 388	2 172	5 093	2 511	243	130	642	230	885	360	1 245	30	11 051
Nordrhein-Westfalen ..		186 119	808 255	1 543 450	645 083	46 278	31 981	153 338	85 727	199 616	117 708	317 324	8 380	3 322 492
RB Düsseldorf		22 584	130 471	272 652	101 659	8 935	6 142	26 898	13 999	35 833	20 141	55 974	2 025	562 781
Köln		11 470	21 423	52 464	20 545	1 567	1 354	4 098	2 205	5 665	3 559	9 224	488	104 144
Aachen		13 347	32 162	74 741	19 074	2 377	1 826	5 743	2 882	8 120	4 708	12 828	474	139 279
Münster		45 867	311 477	514 413	190 970	19 378	12 323	65 417	34 316	84 795	46 639	131 434	2 521	1 150 815
Detmold		65 969	248 833	461 692	224 440	10 550	7 790	40 342	26 141	50 892	33 931	84 823	2 120	1 021 908
Arnsberg		26 882	63 889	167 488	88 395	3 471	2 546	10 840	6 184	14 311	8 730	23 041	752	343 565
Hessen		137 939	332 459	630 940	301 578	16 754	10 277	52 287	32 982	69 041	43 259	112 300	3 869	1 381 146
RB Darmstadt		37 514	96 038	189 568	85 101	4 878	2 993	16 299	9 940	21 177	12 933	34 110	1 107	405 924
Kassel		68 718	186 786	329 658	162 651	9 305	5 530	28 298	18 302	37 603	23 832	61 435	2 076	742 606
Wiesbaden		31 707	49 635	111 714	53 826	2 571	1 754	7 690	4 740	10 261	6 494	16 755	686	232 616
Rheinland-Pfalz		105 092	172 289	369 489	133 797	9 071	5 736	28 804	17 966	37 875	23 702	61 577	1 756	738 908
RB Koblenz		27 419	47 208	120 729	31 811	2 565	1 741	7 870	4 844	10 435	6 585	17 020	487	217 255
Trier		26 136	57 283	86 520	34 109	2 850	1 779	10 444	6 902	13 294	8 681	21 975	488	200 375
Montabaur		10 342	14 622	34 123	14 448	593	375	2 212	1 493	2 805	1 868	4 673	143	68 009
Rheinessen		11 796	16 318	38 246	15 798	1 107	730	2 673	1 350	3 780	2 080	5 860	187	76 409
Pfalz		29 399	36 858	89 871	37 631	1 956	1 111	5 605	3 377	7 561	4 488	12 040	451	176 860
Baden-Württemberg ..		224 090	542 631	906 960	299 798	24 725	12 945	86 392	64 107	111 117	77 052	188 169	6 105	1 943 663
RB Nordwürttemberg ..		62 414	252 058	331 967	97 391	10 496	4 818	40 866	29 937	51 362	34 755	86 117	2 600	770 133
Nordbaden		41 783	60 966	125 579	50 491	2 852	1 856	8 861	6 234	11 713	8 090	19 803	772	257 611
Südbaden		62 254	86 475	178 838	71 720	3 478	2 726	14 247	10 172	17 725	12 898	30 623	1 047	368 703
Südwestwürttemberg- Hohenzollern		57 639	143 132	270 576	80 196	7 899	3 545	22 418	17 764	30 317	21 309	51 626	1 686	547 216
Bayern		318 545	1 262 710	1 634 913	414 504	37 582	21 653	166 013	111 942	203 595	133 595	337 190	10 164	3 659 481
RB Oberbayern		47 389	171 246	225 863	48 431	5 737	3 734	26 013	17 809	31 750	21 543	53 293	1 784	500 617
Niederbayern		54 441	280 210	295 296	50 257	8 354	4 760	43 401	28 258	51 755	33 018	84 773	3 286	713 822
Oberpfalz		37 507	153 351	176 928	48 654	3 258	2 053	15 658	10 110	18 916	12 163	31 079	936	410 948
Oberfranken		37 746	116 129	162 895	45 498	3 549	1 746	13 726	8 771	17 275	10 517	27 792	699	353 013
Mittelfranken		42 659	186 852	276 262	83 826	5 159	2 450	22 050	14 075	27 209	16 525	43 734	927	591 601
Unterfranken		52 217	167 363	224 867	83 505	5 224	2 978	21 646	14 934	26 870	17 912	44 782	1 186	521 703
Schwaben		46 586	187 559	272 802	54 333	6 301	3 932	23 519	17 985	29 820	21 917	51 737	1 346	567 777
Saarland		13 741	14 689	38 386	16 005	1 039	827	2 561	1 835	3 600	2 662	6 262	238	75 580
Berlin (West)		233	714	2 898	4 680	103	57	121	78	224	135	359	41	8 692

4. Viehbestand im Dezember nach Ländern und Verwaltungsbezirken
e) Schaf- und Ziegenbestand

Jahr Land Verwaltungsbezirk	Schaf- halter	Schafe						Ziegen- halter	Ziegen				
		unter 1 Jahr einschl. Lämmer		1 Jahr und älter			insgesamt		unter 1 Jahr einschl. Lämmer	1 Jahr und älter		insgesamt	
		männlich	weiblich	Schaf- böcke	weibliche Schafe	Hammel und übrige Schafe				männlich	weiblich		
Bundesgebiet	1960	61 347	135 321	199 942	11 608	539 540	150 241	1 036 652	208 215	28 844	9 831	313 740	352 415
	1961	56 860	141 322	203 168	11 804	525 159	129 300	1 010 753	171 557	25 510	8 502	298 243	292 255
	1962	52 326	132 949	190 345	11 963	511 564	133 962	980 783	139 525	19 512	7 550	208 411	235 473
	1963	48 434	116 478	172 845	10 895	471 529	126 713	898 460	111 291	15 748	6 382	166 971	189 101
	1964	44 884	107 973	164 530	10 520	448 481	109 346	840 850	88 914	12 974	5 427	131 944	150 345
	1965	41 868	98 285	157 368	10 255	440 769	90 142	796 819	70 621	10 447	4 687	106 489	121 623
	1966	42 500	101 866	163 160	11 056	444 740	90 979	811 801	59 379	10 150	4 185	90 650	104 985
Schleswig-Holstein		4 838	12 054	19 656	2 411	64 438	4 339	102 898	537	114	116	672	902
Hamburg		241	206	509	41	1 217	176	2 149	186	19	14	257	290
Niedersachsen		11 660	17 906	31 683	2 234	89 695	14 253	155 771	6 882	1 000	399	10 210	11 609
RB Hannover		1 384	2 895	4 969	339	13 520	2 883	24 606	1 273	152	66	1 900	2 118
Hildesheim		1 630	5 728	7 696	356	20 336	3 892	38 008	2 819	415	103	4 475	4 993
Lüneburg		1 518	2 329	5 628	520	18 649	2 526	29 652	731	95	53	1 159	1 307
Stade		1 605	494	1 889	223	5 062	495	8 163	266	44	21	378	443
Osnabrück		1 447	390	1 304	93	3 522	581	5 890	460	65	25	567	657
Aurich		1 980	77	1 004	106	2 841	209	4 237	214	55	14	237	306
VB Braunschweig		676	5 723	7 641	412	21 503	3 353	38 632	849	140	93	1 190	1 423
Oldenburg		1 420	270	1 552	185	4 262	314	6 583	270	34	24	304	362
Bremen		131	21	102	23	202	20	368	28	5	3	40	48
Nordrhein-Westfalen		11 207	15 875	28 641	1 807	59 366	20 572	126 261	5 726	693	363	7 742	8 798
RB Düsseldorf		2 079	4 375	6 098	280	10 126	6 295	27 174	326	78	82	472	632
Köln		1 793	3 237	5 342	207	11 314	4 597	24 697	384	130	51	518	699
Aachen		950	1 261	2 522	123	4 776	1 543	10 225	134	18	23	165	206
Münster		1 856	938	2 490	204	5 525	1 025	10 182	634	98	71	868	1 027
Detmold		1 780	2 969	4 971	445	13 808	2 559	24 752	3 108	265	77	4 221	4 563
Arnsberg		2 749	3 095	7 218	546	13 817	4 553	29 231	1 140	114	59	1 498	1 671
Hessen		3 570	9 827	18 902	871	59 717	9 454	98 771	8 172	1 006	371	12 109	13 486
RB Lamstadt		679	3 183	4 505	194	14 454	2 591	25 227	1 916	213	116	3 015	3 344
Kassel		2 209	4 089	10 105	473	32 912	4 750	52 329	4 525	623	156	6 609	7 388
Wiesbaden		682	2 555	3 992	204	12 351	2 113	21 215	1 731	170	99	2 485	2 754
Rheinland-Pfalz		1 502	4 483	8 506	403	26 749	4 388	44 529	2 278	156	100	3 183	3 439
RB Koblenz		676	1 043	2 543	128	8 448	1 104	13 266	590	41	26	815	882
Trier		234	558	1 486	69	5 323	130	7 566	287	23	12	372	407
Montabaur		227	994	1 287	50	3 589	202	6 122	212	10	7	284	301
Rheinhausen		28	34	34	5	384	661	1 118	188	17	11	270	298
Pfalz		337	1 854	3 156	151	9 005	2 291	16 457	1 001	65	44	1 442	1 551
Baden-Württemberg		3 176	18 003	22 389	1 479	55 598	18 433	115 902	20 628	3 834	1 798	32 788	38 420
RB Nordwürttemberg		1 224	8 675	10 533	730	26 375	8 004	54 317	4 679	1 314	598	7 563	9 475
Nordbaden		260	2 877	3 329	260	8 658	2 600	17 724	4 025	601	276	5 990	6 867
Südbaden		971	1 172	2 526	196	5 704	1 502	11 100	7 463	966	488	11 558	13 012
Südwürttemberg-Hohenzollern		721	5 279	6 001	293	14 861	6 327	32 761	4 461	953	436	7 677	9 066
Bayern		5 412	22 169	30 592	1 611	82 609	17 810	154 791	13 669	3 210	964	22 008	26 182
RB Oberbayern		1 781	4 852	7 157	448	18 248	5 142	35 847	1 469	498	187	2 826	3 511
Niederbayern		727	1 871	3 356	183	8 345	946	14 701	1 991	411	123	2 983	3 517
Oberpfalz		294	1 233	1 167	64	3 317	491	6 272	1 534	325	94	2 440	2 859
Oberfranken		712	1 702	2 002	107	4 305	1 013	9 129	3 203	607	134	4 985	5 726
Mittelfranken		939	4 617	6 059	268	18 464	4 289	33 697	1 534	398	119	2 779	3 296
Unterfranken		509	3 994	5 162	250	16 228	2 590	28 224	2 605	537	146	3 844	4 527
Schwaben		450	3 900	5 689	291	13 702	3 339	26 921	1 333	434	161	2 151	2 746
Saarland		690	966	1 914	137	4 887	1 390	9 294	1 157	71	28	1 482	1 581
Berlin (West)		73	356	266	39	262	144	1 067	116	42	29	159	230

5. Viehbestand am 2. Dezember 1966 nach kreisfreien Städten und Landkreisen

Kreisfreie Stadt bzw. Landkreis	Pferde	Rindvieh		Schweine			Schafe	Ziegen	Hühner			Gänse	Enten	Bienen- völker
		ins- gesamt	darunter Milch- kühe	ins- gesamt	darunter				ins- gesamt	Jung- hennen unter 1 Jahr 1)	Leg- hennen 1 Jahr und älter			
					Schlacht- und Mast- schweine	Zucht- sau- en								
Bayern														
RB Unterfranken														
Kreisfreie Städte														
Aschaffenburg	42	502	201	566	192	45	463	47	6 627	2 768	3 639	16	102	802
Bad Kissingen	30	2	1	25	13	—	—	1	385	137	229	—	16	124
Kitzingen	13	373	141	906	372	49	8	12	6 719	4 088	1 595	30	222	228
Schweinfurt	12	599	210	1 168	191	101	—	6	3 445	1 429	1 724	5	165	541
Würzburg	46	435	199	790	248	19	402	29	9 159	4 212	4 425	59	166	449
Landkreise														
Alzenau i. UFr.	726	8 452	3 359	9 160	2 594	409	1 913	181	106 608	62 854	40 640	262	750	1 485
Aschaffenburg	464	5 767	2 447	7 797	2 127	430	1 972	352	115 250	61 093	46 390	398	645	1 819
Bad Kissingen	414	17 740	8 469	24 686	3 792	2 177	729	334	88 806	43 185	30 306	826	780	1 855
Bad Neustadt a.d. Saale . .	184	13 084	6 810	17 564	3 303	1 489	754	110	57 227	31 667	22 128	552	452	1 551
Brückenaau	204	11 054	4 740	10 775	1 634	991	30	108	31 025	16 141	13 379	585	245	1 039
Ebern	368	17 991	7 316	21 439	3 201	1 689	222	349	62 176	35 507	21 846	3 094	2 854	2 643
Gemünden a. Main	252	7 652	2 968	8 906	1 883	653	1 220	60	76 888	28 550	36 104	749	455	1 507
Gerolzshofen	579	29 765	10 440	57 171	8 318	4 895	3 098	230	89 034	54 022	30 209	2 623	2 372	1 585
Hammelburg	195	13 002	5 631	18 858	2 659	1 962	1 250	80	163 256	24 415	22 346	569	490	1 223
Haßfurt	354	20 238	7 824	29 486	4 459	2 734	1 465	501	54 916	29 229	22 629	2 217	1 891	1 867
Hofheim i. UFr.	383	14 714	5 591	27 185	3 466	2 722	586	241	54 007	33 681	16 721	1 257	1 522	1 458
Karlstadt	414	22 276	7 788	35 051	5 643	2 392	1 661	101	166 482	69 934	47 342	1 097	969	2 181
Kitzingen	326	25 151	9 149	40 451	5 237	3 532	2 147	304	112 290	43 829	31 956	1 254	1 706	1 199
Königshofen i. Grabfeld . .	296	13 730	6 221	24 981	3 035	2 942	1 010	171	79 701	46 939	29 288	873	1 080	941
Lohr a. Main	173	4 745	1 959	5 972	1 669	248	453	199	27 000	10 552	14 807	256	222	1 350
Marktheidenfeld	198	17 347	6 677	24 001	4 474	1 477	1 782	251	70 833	36 228	28 200	467	585	1 822
Mellrichstadt	270	12 839	6 267	18 064	2 495	1 977	160	121	53 292	31 393	20 654	756	416	1 428
Miltenberg	277	9 964	3 585	11 327	1 879	898	1 105	98	67 580	33 688	31 137	145	261	1 712
Obernberg a. Main	397	9 233	3 730	11 753	2 469	714	572	136	59 996	29 440	28 982	139	1 108	1 564
Ochsenfurt	127	27 408	8 780	36 712	4 449	3 901	2 395	78	71 522	44 325	24 993	866	1 475	1 163
Schweinfurt	739	28 858	10 045	46 995	8 025	3 910	1 657	285	109 725	62 446	35 383	1 180	1 775	1 832
Würzburg	257	19 913	7 143	29 914	5 678	2 406	1 170	142	94 843	52 092	39 781	1 022	2 541	1 621
RB Schwaben														
Kreisfreie Städte														
Augsburg	96	1 696	737	1 776	657	141	816	89	10 393	4 072	5 600	60	170	449
Dillingen a.d. Donau	7	1 059	422	1 032	217	85	405	24	3 468	1 326	2 048	95	86	279
Günzburg	5	1 313	440	833	158	83	279	7	2 234	809	1 350	8	51	103
Kaufbeuren	9	645	405	368	75	15	—	7	1 686	775	880	16	5	198
Kempton (Allgäu)	25	1 743	1 091	271	92	6	—	1	1 528	297	1 178	15	7	23
Lindau (Bodensee)	7	1 284	871	529	52	18	6	12	7 352	1 543	2 760	7	27	188
Memmingen	23	779	373	332	96	21	237	7	5 591	4 272	1 117	39	81	309
Neuburg a.d. Donau	4	545	236	896	169	82	437	16	4 398	1 674	1 645	63	27	83
Neu-Ulm	68	1 249	556	925	152	159	211	25	5 284	2 154	2 978	71	310	234
Nördlingen	14	1 063	363	1 372	299	110	196	14	5 358	969	1 157	78	47	253
Landkreise														
Augsburg	279	34 871	19 580	20 035	2 696	1 585	3 632	177	126 274	69 467	52 699	1 560	3 342	3 949
Dillingen a.d. Donau	164	48 800	20 780	70 111	5 755	6 071	4 751	226	148 267	84 302	55 426	5 650	3 825	3 387
Donauwörth	232	43 805	18 914	56 247	5 456	4 903	2 430	145	139 313	71 566	62 734	5 940	2 340	4 331
Friedberg	71	28 577	13 243	21 809	1 702	2 188	815	86	97 091	55 015	34 444	1 943	1 446	2 160
Füssen	299	29 142	15 580	4 070	373	350	73	57	23 509	8 421	13 977	57	101	2 260
Günzburg	152	36 410	17 483	24 500	2 686	2 180	2 552	158	123 008	47 473	39 962	2 597	5 164	2 982
Illertissen	156	27 936	16 006	19 298	1 929	1 699	709	141	87 082	43 604	41 236	1 050	1 720	3 267
Kaufbeuren	191	51 028	31 143	21 795	1 825	2 425	273	131	95 172	42 458	43 549	1 061	2 602	3 431
Kempton (Allgäu)	301	72 108	44 025	13 027	1 097	1 367	52	80	73 882	37 060	34 822	343	239	4 135
Krumbach (Schwaben)	108	31 251	17 844	13 818	1 391	1 206	172	97	93 545	37 840	29 475	1 202	2 600	3 057
Lindau (Bodensee)	266	33 904	20 553	12 032	617	1 067	35	85	76 077	39 344	33 210	86	121	4 001
Marktoberdorf	360	63 353	37 443	8 484	489	902	16	83	63 908	24 702	35 413	469	624	3 886
Memmingen	263	73 616	44 109	25 410	2 244	2 285	605	154	136 789	74 602	54 472	1 988	4 015	4 744
Mindelheim	223	62 449	37 837	27 357	2 561	3 016	256	141	133 566	67 916	59 202	1 811	4 146	4 406
Neuburg a.d. Donau	228	49 200	21 557	49 084	5 352	5 015	3 491	116	174 759	94 947	59 490	4 057	1 514	2 755
Neu-Ulm	123	26 725	11 301	22 097	2 859	1 644	284	176	90 535	48 594	37 449	1 567	3 503	2 768
Nördlingen	144	49 753	19 963	92 519	9 203	7 855	1 540	141	173 959	106 338	62 049	3 733	3 190	2 878
Schwabmünchen	150	28 964	16 990	13 192	1 746	1 112	1 342	145	137 292	53 413	46 978	1 128	1 623	2 730
Sonthofen	469	37 094	19 968	7 963	388	768	122	115	33 021	15 648	16 362	36	77	2 823
Wertingen	96	31 412	15 771	36 595	1 997	3 379	1 184	90	89 744	45 169	39 401	2 384	1 602	2 737
Saarland														
Kreisfreie Stadt														
Saarbrücken	122	186	34	280	101	26	328	16	9 209	3 569	5 216	86	76	675
Landkreise														
Homburg	382	9 462	3 785	8 254	1 309	608	471	92	178 967	52 165	55 912	301	843	1 311
Merzig-Wadern	471	18 227	7 720	23 905	5 047	2 195	1 415	349	143 083	71 074	69 493	284	822	3 263
Ottweiler	211	7 175	3 043	4 540	1 227	354	2 515	158	154 127	66 133	68 146	292	724	2 071
Saarbrücken	302	4 886	2 057	5 502	1 145	386	1 769	187	119 739	67 728	49 785	375	1 073	2 375
Saarlouis	336	11 176	5 153	15 831	3 822	1 485	1 379	388	159 940	60 549	62 189	491	1 230	3 472
Sankt Ingbert	137	5 381	2 293	4 531	834	287	425	193	75 011	31 041	30 220	122	599	1 610
Sankt Wendel	344	16 366	6 992	12 737	2 520	921	992	198	103 995	48 151	53 224	286	429	2 895

1) Einschl. der zur Aufzucht als Legehennen bestimmten Kühen.

6. Schweine-, Milchkuh- und Geflügelbestand im Verhältnis zur landwirtschaftlichen Nutzfläche am 3. Dezember 1965

Halter von ... bis unter ... Tieren, bzw. Tiere in Beständen von ... bis unter ... Tieren	Landwirtschaftliche Nutzfläche von ... bis unter ... ha						
	0 - 0,5	0,5 - 2	2 - 5	5 - 10	10 - 20	20 - 50	50 - 100

a) Schweinehalter und Schweinebestand

		Halter						
1 - 3	216 879	110 749	102 278	41 395	17 236	5 344	490	69
3 - 5	36 744	33 746	63 500	48 376	20 491	5 046	430	67
5 - 10	14 286	14 666	44 997	74 302	46 093	10 077	576	68
10 - 20	6 956	5 864	18 310	59 265	76 464	20 036	934	60
20 - 50	3 343	2 236	7 319	29 951	88 888	47 505	2 523	164
50 - 200	1 161	450	885	4 018	21 862	34 892	6 133	696
200 - 400	150	33	29	45	228	1 054	788	423
400 - 600	31	11	11	6	7	75	98	166
600 - 1 000	22	1)	7	3	1)	15	43	64
1 000 - 1 500	1)	3	1)	1)	1)	-	3	14
1 500 und mehr	4	-	-	1)	1)	1)	1)	3

Schweine

1 - 3	307 911	168 192	169 131	71 224	29 132	8 898	816	109
3 - 5	123 466	115 375	222 445	173 062	73 176	17 763	1 533	238
5 - 10	89 864	91 479	285 939	501 184	322 435	70 141	4 983	433
10 - 20	91 662	77 339	243 414	801 187	1 080 259	288 753	23 408	864
20 - 50	96 467	62 219	205 142	853 116	2 692 767	1 558 034	90 530	5 542
50 - 200	101 551	36 722	64 607	279 695	1 572 854	2 850 662	610 737	81 142
200 - 400	40 929	9 352	7 899	11 628	56 815	269 008	205 112	121 873
400 - 600	15 637	5 601	5 157	2 917	3 181	34 901	46 732	80 261
600 - 1 000	16 865	1)	5 814	2 177	1)	11 283	32 711	46 710
1 000 - 1 500	1)	3 336	1)	1)	1)	-	3 211	16 544
1 500 und mehr	22 424	-	-	1)	11 806	1)	4 073	11 039

b) Schweinehalter und Schweinebesatz je ha LN

		Halter					
unter 2	.	.	191 496	201 384	198 728	90 928	10 756
2 - 4	.	.	28 966	40 194	55 891	26 647	2 459
4 - 5	.	.	5 272	6 315	7 820	3 316	267
5 - 10	.	.	8 839	8 238	8 046	2 847	295
10 - 20	.	.	2 262	1 085	731	281	34
20 und mehr	.	.	502	147	59	26	1)

Schweine

unter 2	.	.	548 961	1 213 475	2 460 707	2 197 774	665 502
2 - 4	.	.	249 636	781 785	2 074 624	1 924 830	470 457
4 - 5	.	.	75 518	198 252	467 364	389 263	79 895
5 - 10	.	.	189 025	378 330	687 316	492 156	133 100
10 - 20	.	.	89 932	94 228	124 040	91 585	28 269
20 und mehr	.	.	57 892	33 707	30 790	15 575	11 378

c) Masthühnerhalter und Masthühnerbestand

		Halter						
500 - 3 000	178	52	61	81	119	78	14	8
3 000 - 10 000	91	38	30	72	132	123	34	6
10 000 - 25 000	47	11	4	15	44	90	31	18
25 000 und mehr	14	1)	-	-	4	3	11	12

Masthühner

500 - 3 000	214 869	62 085	74 393	101 964	146 164	96 546	16 200	11 045
3 000 - 10 000	494 060	206 300	143 300	395 777	754 269	773 000	221 734	39 425
10 000 - 25 000	629 151	141 600	51 000	190 000	553 400	1 314 409	455 760	264 818
25 000 und mehr	438 638	55 000	-	-	119 000	82 000	363 500	516 020

1) Aus Gründen der Geheimhaltung betrieblicher Einzelangaben nicht aufgeführt.

6. Schweine-, Milchkuh- und Geflügelbestand im Verhältnis zur landwirtschaftlichen Nutzfläche am 3. Dezember 1965

Halter von ... bis unter ... Tieren, bzw. Tiere in Beständen von ... bis unter ... Tieren	Landwirtschaftliche Nutzfläche von ... bis unter ... ha						
	0 - 0,5	0,5 - 2	2 - 5	5 - 10	10 - 20	20 - 50	50 - 100

d) Hennenhalter und Hennenbestand¹⁾

		Halter						
1 - 20	763 011	180 498	190 075	128 721	77 852	20 809	1 617	245
20 - 50	55 833	20 567	49 492	105 621	130 694	51 432	3 817	5587
50 - 100	8 579	2 898	4 839	13 521	36 572	26 680	2 518	298
100 - 250	4 487	1 804	2 408	4 839	13 308	12 795	1 734	243
250 - 500	2 033	928	1 145	1 921	4 879	4 847	853	116
500 - 1 000	1 055	408	772	1 027	2 108	2 294	528	95
1 000 - 3 000	757	223	338	624	988	1 263	441	142
3 000 - 5 000	129	38	32	43	101	214	121	48
5 000 - 10 000	85	20	16	12	21	103	85	37
10 000 - 30 000	45	9	5	9	8	15	30	25
30 000 und mehr	6	-	2)	-	2)	-	-	3

		Hennen						
1 - 20	6 201 453	1 659 973	2 043 727	1 546 671	973 432	259 894	20 109	2 969
20 - 50	1 443 645	524 210	1 250 419	2 852 593	3 783 609	1 548 634	115 665	17 982
50 - 100	545 360	184 724	300 093	825 688	2 270 813	1 711 024	168 740	20 170
100 - 250	635 323	257 284	338 136	673 061	1 828 219	1 759 057	249 644	37 402
250 - 500	640 639	298 803	369 118	608 939	1 537 881	1 530 450	280 756	39 995
500 - 1 000	698 992	266 561	509 021	674 182	1 382 078	1 524 067	360 263	68 669
1 000 - 3 000	1 173 900	349 975	493 865	917 703	1 498 089	1 989 864	721 879	249 570
3 000 - 5 000	472 223	131 528	111 555	146 763	364 954	786 436	451 981	183 250
5 000 - 10 000	555 620	136 180	105 063	89 411	138 431	647 187	584 032	262 318
10 000 - 30 000	710 914	130 482	61 792	153 593	86 289	229 451	415 079	365 308
30 000 und mehr	308 518	-	98 500	-	130 589	-	-	140 000

e) Milchkuhalter und Milchkuhbestand

		Halter						
1	6 068	45 427	38 460	7 459	2 479	1 179		292
2	2 562	25 818	94 925	24 974	4 526	1 266		224
3	735	4 342	61 991	50 207	9 699	1 267		151
4	360	1 005	24 921	65 573	22 971	1 846		130
5	219	278	7 658	49 274	37 012	2 857		116
6	112	150	2 721	29 954	47 166	5 092		138
7	124	75	959	15 046	40 902	7 233		113
8	87	46	434	8 841	35 853	11 408		171
9	50	27	184	4 583	21 571	10 631		177
10	53	31	109	3 170	18 977	14 522		307
11 - 15	69	39	147	3 629	29 290	41 577		1 872
16 - 20	27	11	46	201	5 839	17 645		2 436
21 - 30	17	6	22	36	1 320	8 126		4 184
31 - 40	6	2)	6	5	41	840		1 965
41 - 50	3	-	-	2)	9	101		746
51 und mehr	6	2)	7	3	6	32		887

		Milchkühe						
1	6 068	45 427	38 460	7 459	2 479	1 179		292
2	5 124	51 636	189 850	49 948	9 052	2 532		448
3	2 205	13 026	185 973	150 621	29 097	3 801		453
4	1 440	4 020	99 684	262 292	91 884	7 384		520
5	1 095	1 390	38 290	246 370	185 060	14 285		580
6	672	900	16 326	179 724	282 996	30 552		828
7	868	525	6 713	105 322	286 314	50 631		791
8	696	368	3 472	70 728	286 824	91 264		1 368
9	450	243	1 656	41 247	194 139	95 679		1 593
10	530	310	1 090	31 700	189 770	145 220		3 070
11 - 15	880	503	1 782	43 907	367 204	533 966		24 749
16 - 20	484	195	828	3 428	102 062	312 511		44 210
21 - 30	437	142	569	902	30 772	195 745		105 854
31 - 40	196	2)	204	179	1 398	28 527		68 350
41 - 50	140	-	-	2)	401	4 491		33 457
51 und mehr	430	2)	395	215	532	1 897		67 617

1) Legehennen 1/2 Jahr und älter. - 2) Aus Gründen der Geheimhaltung betrieblicher Einzelangaben nicht aufgeführt.

7. Milcherzeugung und -verwendung
a) nach Ländern

Monat Jahr	Milch- ertrag je Kuh ¹⁾ und Tag bzw. Jahr	Milch- erzeugung insgesamt	An Molkereien und Händler geliefert		Verfüttert		Im Haushalt des Kuhhalters verarbeitet zu Landbutter und Landkäse				Sonstige Verwendung (z. B. Deputate, Vorzugsmilch- absatz usw.)	
	kg	t	t	%	t	%	t	%	t	%	t	%
Bundesgebiet												
D 1960/65	3 497	20 365 919	15 632 518	76,8	1 904 545	9,3	632 469	3,1	1 405 694	6,9	790 693	3,9
1960	3 396	19 264 292	14 344 467	74,5	1 869 478	9,7	732 157	3,8	1 513 305	7,8	804 885	4,2
1961	3 429	19 886 172	14 973 798	75,3	1 933 897	9,7	716 948	3,6	1 462 278	7,4	799 251	4,0
1962	5 444	20 307 307	15 467 432	76,2	1 929 507	9,5	674 999	3,3	1 440 873	7,1	794 496	3,9
1963	3 498	20 713 932	15 959 201	77,0	1 939 616	9,4	614 759	3,0	1 409 204	6,8	791 152	3,8
1964	3 572	20 840 522	16 235 900	77,9	1 918 348	9,2	553 958	2,7	1 336 532	6,4	795 784	3,8
1965	3 642	21 183 276	16 814 307	79,3	1 836 413	8,7	501 998	2,4	1 271 966	6,0	758 592	3,6
1966	3 649	21 357 326	17 139 213	80,2	1 757 880	8,2	466 168	2,2	1 252 155	5,9	741 910	3,5
Januar	9,0	1 638 157	1 286 625	78,5	155 844	9,5	36 777	2,3	100 442	6,1	58 469	3,6
Februar	9,6	1 577 409	1 234 504	78,3	154 277	9,8	35 129	2,2	96 750	6,1	56 749	3,6
März	10,3	1 874 511	1 504 312	80,3	169 257	9,0	36 420	1,9	103 599	5,5	60 923	3,3
April	11,1	1 945 217	1 565 215	80,5	168 015	8,6	40 164	2,1	107 279	5,5	64 544	3,3
Mai	12,0	2 172 562	1 799 893	82,9	157 273	7,2	39 799	1,8	110 076	5,1	65 521	3,0
Juni	11,6	2 037 590	1 672 685	82,1	145 211	7,1	41 680	2,1	112 410	5,5	65 604	3,2
Juli	11,0	1 997 396	1 640 136	82,1	138 277	6,9	41 680	2,1	111 494	5,6	65 819	3,3
August	10,2	1 856 876	1 507 098	81,2	131 960	7,1	42 211	2,3	110 159	5,9	65 448	3,5
September	9,3	1 635 286	1 305 773	79,8	122 013	7,5	40 636	2,5	103 743	6,3	63 121	3,9
Oktober	8,7	1 581 490	1 260 192	79,7	126 125	8,0	37 161	2,4	98 758	6,2	59 254	3,7
November	8,4	1 471 333	1 135 707	77,2	142 536	9,7	38 119	2,6	97 240	6,6	57 731	3,9
Dezember	8,6	1 569 499	1 227 073	78,2	147 092	9,4	36 392	2,3	100 215	6,4	58 727	3,7
Schleswig - Holstein												
Januar	10,9	171 116	151 840	88,7	9 544	5,6	233	0,1	6 082	3,6	3 417	2,0
Februar	11,6	164 641	145 594	88,4	9 544	5,8	223	0,1	5 550	3,4	3 730	2,3
März	13,6	212 757	189 345	89,0	12 264	5,8	248	0,1	6 046	2,8	4 854	2,3
April	14,9	225 199	203 844	90,5	10 976	4,9	255	0,1	6 142	2,7	3 982	1,8
Mai	15,4	241 610	222 494	92,1	8 409	3,5	292	0,1	6 358	2,6	4 057	1,7
Juni	14,6	221 439	205 715	92,9	5 172	2,3	288	0,1	6 399	2,9	3 865	1,8
Juli	12,5	195 590	181 317	92,7	4 353	2,2	271	0,1	6 172	3,2	3 477	1,8
August	10,4	162 274	148 791	91,7	3 527	2,2	240	0,1	6 103	3,8	3 613	2,2
September	8,0	120 958	108 958	90,1	3 111	2,6	234	0,1	5 556	4,6	3 099	2,6
Oktober	7,2	112 659	98 980	87,9	4 505	4,0	271	0,2	5 715	5,1	3 188	2,8
November	8,5	128 534	113 091	88,0	6 445	5,0	300	0,3	5 572	4,3	3 126	2,4
Dezember	9,9	155 510	137 584	88,5	8 335	5,4	305	0,1	5 840	3,8	3 446	2,2
1966	4 183	2 112 287	1 907 553	90,3	86 185	4,1	3 160	0,1	71 535	3,4	43 854	2,1
Hamburg												
Januar	10,8	1 930	1 735	89,9	152	7,9	4	0,2	29	1,5	10	0,5
Februar	11,6	1 877	1 671	89,0	135	7,2	4	0,2	37	2,0	30	1,6
März	12,3	2 209	1 970	89,2	150	6,8	4	0,2	45	2,0	40	1,8
April	13,4	2 326	2 063	88,7	170	7,3	5	0,2	51	2,2	37	1,6
Mai	14,5	2 601	2 313	88,9	177	6,8	5	0,2	62	2,4	44	1,7
Juni	14,0	2 435	2 114	86,8	192	7,9	5	0,2	71	2,9	53	2,2
Juli	11,6	2 075	1 831	88,2	147	7,1	4	0,2	55	2,7	38	1,8
August	10,0	1 790	1 575	88,0	109	6,1	4	0,2	58	3,2	44	2,5
September	8,3	1 440	1 242	86,2	105	7,3	3	0,2	51	3,6	39	2,7
Oktober	7,4	1 329	1 118	84,1	129	9,7	3	0,2	45	3,4	34	2,6
November	8,5	1 480	1 244	84,0	161	10,9	3	0,2	40	2,7	32	2,2
Dezember	10,0	1 790	1 521	85,0	196	10,9	4	0,2	39	2,2	30	1,7
1966	4 027	23 282	20 397	87,6	1 823	7,8	48	0,2	583	2,5	431	1,9
Niedersachsen												
Januar	10,0	323 434	270 304	83,6	25 473	7,9	1 500	0,5	20 866	6,4	5 291	1,6
Februar	10,9	317 822	265 606	83,6	24 360	7,7	1 387	0,4	21 336	6,7	5 133	1,6
März	12,5	404 022	347 425	86,0	27 431	6,8	1 356	0,3	22 505	5,6	5 305	1,3
April	13,9	434 560	377 335	86,9	28 333	6,5	1 430	0,3	22 197	5,1	5 265	1,2
Mai	15,2	490 769	434 665	88,6	25 701	5,2	1 573	0,3	22 910	4,7	5 920	1,2
Juni	14,6	456 944	405 008	88,6	19 725	4,3	1 775	0,4	24 096	5,3	6 340	1,4
Juli	13,4	433 466	383 413	88,4	18 200	4,2	1 972	0,5	23 941	5,5	5 940	1,4
August	11,9	385 989	339 015	87,8	16 168	4,2	1 770	0,5	23 081	6,0	5 955	1,5
September	9,9	309 017	266 673	86,3	13 963	4,5	1 614	0,5	20 993	6,8	5 774	1,9
Oktober	8,3	267 892	225 372	84,1	15 521	5,8	1 472	0,6	19 898	7,4	5 629	2,1
November	8,1	252 854	207 591	82,1	19 621	7,8	1 372	0,5	18 790	7,4	5 480	2,2
Dezember	9,0	290 224	241 742	83,3	22 578	7,8	1 339	0,5	19 511	6,7	5 054	1,7
1966	4 178	4 366 993	3 764 149	86,2	257 074	5,9	18 560	0,4	260 124	6,0	67 086	1,5

1) Auf den Dezemberbestand des Vorjahres bezogen.

7. Milcherzeugung und -verwendung
a) nach Ländern

Monat Jahr	Milch- ertrag je Kuh ¹⁾ und Tag bzw. Jahr	Milch- erzeugung insgesamt	An Molkeereien und Händler geliefert		Verfüttert		Im Haushalt des Kuhalters				Sonstige Verwendung (z.B. Deputate, Vorzugsmilch- absatz usw.)	
			t	%	t	%	t	%	t	%	t	%
Bremen												
Januar	9,8	1 631	1 144	70,2	155	9,5	28	1,7	40	2,4	264	16,2
Februar	10,3	1 544	1 090	70,6	149	9,6	24	1,6	40	2,6	241	15,6
März	11,7	1 956	1 401	71,7	200	10,2	28	1,4	46	2,3	281	14,4
April	12,4	1 998	1 548	77,5	155	7,7	21	1,1	43	2,1	231	11,6
Mai	14,6	2 444	1 864	76,3	178	7,3	32	1,3	59	2,4	311	12,7
Juni	14,2	2 294	1 800	78,5	157	6,8	26	1,1	52	2,3	259	11,3
Juli	13,0	2 176	1 680	77,2	152	7,0	27	1,3	53	2,4	264	12,1
August	11,4	1 904	1 472	77,3	139	7,3	21	1,1	46	2,4	226	11,9
September	9,3	1 494	1 149	76,9	63	4,2	17	1,2	41	2,7	224	15,0
Oktober	8,4	1 405	935	66,6	153	10,9	25	1,8	56	3,9	236	16,8
November	8,3	1 333	869	65,2	149	11,2	24	1,8	50	3,7	241	18,1
Dezember	8,9	1 480	1 033	69,8	147	9,9	25	1,7	45	3,0	230	15,6
1966	4 023	21 659	15 985	73,8	1 797	8,3	298	1,4	571	2,6	3 008	13,9
Nordrhein - Westfalen												
Januar	9,9	244 556	206 802	84,6	17 529	7,2	2 866	1,2	11 624	4,7	5 735	2,3
Februar	10,9	243 013	206 094	84,8	18 063	7,4	2 393	1,0	11 081	4,6	5 382	2,2
März	12,5	307 539	264 436	86,0	21 578	7,0	2 730	0,9	12 565	4,1	6 230	2,0
April	13,5	323 962	282 229	87,1	18 827	5,8	3 192	1,0	13 193	4,1	6 521	2,0
Mai	14,6	362 161	324 210	89,5	14 786	4,1	3 344	0,9	13 446	3,7	6 375	1,8
Juni	13,5	321 913	288 291	89,6	11 258	3,5	3 050	0,9	13 194	4,1	6 120	1,9
Juli	12,4	305 445	274 315	89,8	9 126	3,0	2 837	0,9	13 087	4,3	6 080	2,0
August	11,0	271 476	243 165	89,6	7 563	2,8	2 587	1,0	12 350	4,5	5 811	2,1
September	9,5	228 052	201 771	88,5	7 037	3,1	2 356	1,0	11 358	5,0	5 530	2,4
Oktober	8,8	218 399	190 721	87,3	9 102	4,2	2 379	1,1	11 193	5,1	5 004	2,3
November	8,8	211 511	180 288	85,2	12 833	6,1	2 367	1,1	10 964	5,2	5 059	2,4
Dezember	9,4	232 644	198 272	85,2	14 779	6,4	2 498	1,1	11 695	5,0	5 400	2,3
1966	4 103	3 270 671	2 860 594	87,5	162 481	5,0	32 599	1,0	145 750	4,4	69 247	2,1
Hessen												
Januar	9,0	105 520	81 301	77,0	8 266	7,8	1 651	1,6	8 196	7,8	6 106	5,8
Februar	9,7	103 333	79 976	77,4	8 080	7,8	1 601	1,6	7 859	7,6	5 817	5,6
März	10,3	120 880	95 446	79,0	8 747	7,2	1 731	1,4	8 597	7,1	6 359	5,3
April	10,9	123 569	97 909	79,2	8 623	7,0	1 761	1,4	8 701	7,1	6 575	5,3
Mai	11,6	136 873	111 251	81,3	8 296	6,1	1 759	1,3	8 976	6,5	6 591	4,8
Juni	11,4	129 141	104 431	80,9	7 895	6,1	1 786	1,4	8 673	6,7	6 356	4,9
Juli	11,0	129 111	104 705	81,1	7 589	5,9	1 776	1,4	8 739	6,7	6 302	4,9
August	10,5	123 369	99 544	80,7	7 233	5,9	1 771	1,4	8 632	7,0	6 189	5,0
September	9,9	112 864	90 284	80,0	6 814	6,0	1 730	1,5	8 203	7,3	5 833	5,2
Oktober	9,6	113 026	89 729	79,4	7 358	6,5	1 765	1,6	8 285	7,3	5 889	5,2
November	8,8	99 743	77 291	77,5	7 577	7,6	1 679	1,7	7 782	7,8	5 414	5,4
Dezember	8,9	104 836	81 481	77,7	7 889	7,5	1 700	1,6	8 106	7,8	5 660	5,4
1966	3 699	1 402 265	1 113 348	79,4	94 367	6,7	20 710	1,5	100 749	7,2	73 091	5,2
Rheinland - Pfalz												
Januar	8,2	76 137	54 271	71,3	8 976	11,8	1 638	2,2	6 732	8,8	4 520	5,9
Februar	8,9	74 340	52 498	70,6	10 690	14,4	1 425	1,9	5 710	7,7	4 017	5,4
März	9,4	87 190	61 848	70,9	11 561	13,3	1 597	1,9	6 994	8,0	5 190	5,9
April	9,8	87 685	63 076	71,9	9 737	11,1	1 731	2,0	7 347	8,4	5 794	6,6
Mai	10,5	97 657	74 246	76,0	8 616	8,8	1 718	1,8	7 698	7,9	5 379	5,5
Juni	10,1	90 648	68 812	75,9	7 791	8,6	1 717	1,9	7 480	8,3	4 848	5,3
Juli	9,8	91 023	69 483	76,3	7 357	8,1	1 715	1,9	7 390	8,1	5 078	5,6
August	9,6	88 649	67 131	75,7	7 081	8,0	1 707	2,0	7 632	8,6	5 098	5,7
September	9,1	81 758	61 910	75,7	6 006	7,3	1 705	2,1	7 184	8,8	4 953	6,1
Oktober	8,9	82 195	61 675	75,0	8 078	9,8	1 544	1,9	6 559	8,0	4 339	5,3
November	8,4	74 930	53 200	71,0	9 413	12,6	1 567	2,1	6 469	8,6	4 281	5,7
Dezember	8,5	78 352	56 201	71,7	8 792	11,3	1 582	2,0	7 108	9,1	4 669	5,9
1966	3 386	1 010 564	744 351	73,7	104 098	10,3	19 646	1,9	84 303	8,3	58 166	5,8

1) Auf den Dezemberbestand des Vorjahres bezogen.

7. Milcherzeugung und -verwendung
a) nach Ländern

Monat Jahr	Milch- ertrag je Kuh ¹⁾ und Tag bzw. Jahr	Milch- erzeugung insgesamt	An Molkereien und Händler geliefert		Verfüttert		Im Haushalt des Kuhhalters				Sonstige Verwendung (z.B. Deputate, Vorzugsmilch- absatz usw.)													
			t	%	t	%	t	%	t	%	t	%												
													kg	t	%	t	%	t	%	t	%	t	%	
Baden - Württemberg																								
Januar	8,1	208 756	146 582	70,2	27 892	13,4	5 228	2,5	18 341	8,8	10 713	5,1												
Februar	8,4	194 498	137 669	70,8	25 514	13,1	5 265	2,7	16 342	8,4	9 708	5,0												
Marz	8,5	218 307	155 047	71,0	28 258	12,9	5 494	2,5	18 712	8,6	10 796	5,0												
April	8,8	217 965	155 757	71,5	26 716	12,2	6 002	2,8	18 812	8,6	10 678	4,9												
Mai	9,3	238 894	175 790	73,6	25 721	10,7	6 393	2,7	19 984	8,4	11 006	4,6												
Juni	9,1	226 323	163 828	72,4	25 869	11,4	6 280	2,8	19 619	8,7	10 727	4,7												
Juli	9,2	235 169	170 772	72,6	26 300	11,2	6 880	3,0	19 856	8,4	11 361	4,8												
August	9,0	230 349	166 255	72,2	26 054	11,3	7 094	3,1	19 652	8,5	11 294	4,9												
September	8,8	219 387	159 293	72,6	23 134	10,5	6 681	3,1	19 245	8,8	11 034	5,0												
Oktober	8,9	228 524	166 935	73,0	25 042	11,0	6 169	2,7	19 508	8,5	10 870	4,8												
November	8,3	205 947	142 938	69,4	28 676	13,9	5 478	2,7	18 596	9,0	10 259	5,0												
Dezember	8,2	210 731	146 660	69,6	28 720	13,6	4 969	2,4	19 080	9,4	10 502	5,0												
1966	3 782	2 634 850	1 887 526	71,6	317 896	12,1	71 933	2,7	228 547	8,7	128 948	4,9												
Bayern																								
Januar	8,2	495 582	366 390	73,9	56 978	11,5	23 410	4,8	27 837	5,6	20 967	4,2												
Februar	8,5	467 272	338 224	72,4	56 888	12,2	22 546	4,8	28 091	6,0	21 523	4,6												
Marz	8,4	509 156	380 276	74,7	58 082	11,4	22 948	4,5	27 510	5,4	20 340	4,0												
April	8,8	517 123	374 138	72,4	63 368	12,3	25 471	4,9	30 221	5,8	23 925	4,6												
Mai	9,7	587 453	444 393	75,6	64 243	10,9	24 466	4,2	29 915	5,1	24 436	4,2												
Juni	9,8	575 254	424 712	73,8	66 018	11,5	26 532	4,6	32 248	5,6	25 744	4,5												
Juli	9,7	591 764	444 452	75,1	63 988	10,8	25 870	4,4	31 517	5,3	25 937	4,4												
August	9,5	579 917	432 241	74,5	63 019	10,9	26 743	4,6	31 978	5,5	25 936	4,5												
September	9,4	549 900	407 215	74,1	60 705	11,0	26 060	4,8	30 495	5,5	25 425	4,6												
Oktober	9,0	545 953	417 648	76,5	55 366	10,1	23 210	4,3	26 871	4,9	22 858	4,2												
November	8,3	486 119	353 018	72,6	56 918	11,7	25 080	5,2	28 442	5,8	22 661	4,7												
Dezember	8,0	484 895	356 061	73,4	54 800	11,3	23 734	4,9	27 514	5,7	22 786	4,7												
1966	3 266	6 390 388	4 738 768	74,2	720 373	11,3	296 070	4,6	352 639	5,5	282 538	4,4												
Saarland																								
Januar	9,1	8 740	6 118	70,0	874	10,0	219	2,5	655	7,5	874	10,0												
Februar	9,6	8 410	5 963	70,9	849	10,1	261	3,1	664	7,9	673	8,0												
Marz	10,2	9 807	7 012	71,5	981	10,0	284	2,9	539	5,5	991	10,1												
April	10,9	10 228	7 231	70,7	1 105	10,8	296	2,9	532	5,2	1 064	10,4												
Mai	11,8	11 413	8 571	75,1	1 141	10,0	217	1,9	628	5,5	856	7,5												
Juni	11,3	10 548	7 911	75,0	1 129	10,7	221	2,1	538	5,1	749	7,1												
Juli	11,3	10 931	8 089	74,0	1 060	9,7	328	3,0	634	5,8	820	7,5												
August	10,9	10 521	7 838	74,5	1 062	10,1	274	2,6	589	5,6	758	7,2												
September	10,5	9 814	7 213	73,5	1 070	10,9	236	2,4	579	5,9	716	7,3												
Oktober	9,8	9 511	7 038	74,0	866	9,1	323	3,4	590	6,2	694	7,3												
November	8,9	8 288	6 125	73,9	738	8,9	249	3,0	497	6,0	679	8,2												
Dezember	8,7	8 429	6 431	76,3	851	10,1	236	2,8	439	5,2	472	5,6												
1966	3 744	116 640	85 540	73,3	11 726	10,1	3 144	2,7	6 884	5,9	9 346	8,0												
Berlin (West)																								
Januar	14,5	755	138	18,3	5	0,7	.	.	40	5,3	572	75,7												
Februar	14,5	659	119	18,1	5	0,7	.	.	40	6,1	495	75,1												
Marz	14,5	688	106	15,4	5	0,7	.	.	40	5,8	537	78,1												
April	13,0	602	85	14,1	5	0,8	.	.	40	6,7	472	78,4												
Mai	14,6	687	96	14,0	5	0,7	.	.	40	5,8	546	79,5												
Juni	14,6	651	63	9,6	5	0,8	.	.	40	6,1	543	83,5												
Juli	14,2	646	79	12,2	5	0,8	.	.	40	6,2	522	80,8												
August	13,9	638	71	11,2	5	0,8	.	.	38	6,0	524	82,0												
September	13,6	602	65	10,8	5	0,8	.	.	38	6,3	494	82,1												
Oktober	13,4	597	41	7,0	5	0,8	.	.	38	6,4	513	85,8												
November	13,6	594	52	8,8	5	0,8	.	.	38	6,4	499	84,0												
Dezember	13,7	608	87	14,3	5	0,8	.	.	38	6,3	478	78,6												
1966	5 714	7 727	1 002	13,0	60	0,8	.	.	470	6,1	6 195	80,1												

1) Auf den Dezemberbestand des Vorjahres bezogen.

7. Milcherzeugung und -verwendung
b) nach Verwaltungsbezirken

Monat Jahr	Milchertrag je Kuh ¹⁾ und Tag bzw. Jahr	Milcherzeugung insgesamt	An Molkereien und Händler geliefert		Verfüttert		Im Haushalt des Kuhhalters				Sonstige Verwendung (z.B.: Deputate, Vorzugsmilch- absatz usw.)	
	kg		t	%	t	%	t	%	t	%	t	%
Niedersachsen												
Hannover												
Januar	10,0	45 223	38 440	85,0	3 253	7,2	168	0,4	2 720	6,0	642	1,4
Februar	10,9	44 537	37 967	85,3	2 891	6,5	148	0,3	2 853	6,4	668	1,5
März	12,5	56 507	49 808	88,2	3 337	5,9	181	0,3	2 452	4,3	729	1,3
April	13,8	60 824	53 191	87,4	3 091	5,1	162	0,3	3 610	5,9	770	1,3
Mai	15,0	68 128	60 295	88,5	2 869	4,2	178	0,3	3 984	5,8	802	1,2
Juni	14,3	62 998	55 294	87,8	2 421	3,8	198	0,3	4 257	6,8	828	1,3
Juli	13,5	61 174	53 537	87,5	2 142	3,5	179	0,3	4 503	7,4	813	1,3
August	12,0	54 523	47 349	86,8	1 878	3,4	165	0,3	4 234	7,8	897	1,7
September	10,3	45 283	38 164	84,3	2 038	4,5	226	0,5	4 082	9,0	773	1,7
Oktober	8,9	40 499	33 548	82,8	2 014	4,9	185	0,5	4 001	9,9	751	1,9
November	8,4	36 954	30 407	82,3	2 335	6,3	149	0,4	3 044	8,2	1 019	2,8
Dezember	9,1	41 232	34 739	84,3	2 814	6,8	141	0,3	2 849	6,9	689	1,7
1966	4,219	617 882	532 739	86,2	31 083	5,0	2 080	0,4	42 599	6,9	9 381	1,5
Hildesheim												
Januar	10,5	27 460	23 252	84,7	2 092	7,6	47	0,2	1 698	6,2	371	1,3
Februar	11,6	27 449	23 407	85,3	2 030	7,4	30	0,1	1 635	5,9	347	1,3
März	12,8	33 555	28 844	86,0	2 522	7,5	32	0,1	1 816	5,4	341	1,0
April	13,7	34 796	30 000	86,2	2 461	7,1	38	0,1	1 925	5,5	372	1,1
Mai	14,4	37 886	32 968	87,0	2 361	6,2	45	0,1	2 110	5,6	402	1,1
Juni	13,4	33 968	29 498	86,8	2 063	6,1	47	0,1	1 934	5,7	426	1,3
Juli	12,4	32 441	28 108	86,6	1 977	6,1	53	0,2	1 897	5,8	406	1,3
August	11,2	29 495	25 394	86,1	1 722	5,8	52	0,2	1 950	6,6	377	1,3
September	10,0	25 480	21 742	85,3	1 500	5,9	50	0,2	1 838	7,2	350	1,4
Oktober	9,5	25 110	21 441	85,4	1 476	5,8	47	0,2	1 799	7,2	347	1,4
November	9,1	23 162	19 694	85,0	1 509	6,5	40	0,2	1 611	7,0	308	1,3
Dezember	9,6	25 354	21 582	85,1	1 714	6,8	46	0,2	1 678	6,6	334	1,3
1966	4 205	356 156	305 930	85,9	23 427	6,6	527	0,2	21 891	6,1	4 381	1,2
Lüneburg												
Januar	10,1	46 914	38 321	81,7	3 220	6,8	736	1,6	3 514	7,5	1 123	2,4
Februar	11,1	46 507	37 671	81,0	3 282	7,1	769	1,6	3 571	7,7	1 214	2,6
März	12,5	57 657	48 492	84,1	3 820	6,6	627	1,1	3 453	6,0	1 265	2,2
April	13,8	61 733	52 277	84,7	3 881	6,3	662	1,1	3 675	5,9	1 238	2,0
Mai	15,0	69 491	59 292	85,3	4 233	6,1	849	1,2	3 664	5,3	1 453	2,1
Juni	14,4	64 594	54 373	84,2	3 618	5,6	1 075	1,7	3 951	6,1	1 577	2,4
Juli	13,0	60 326	50 273	83,4	3 576	5,9	1 206	2,0	3 744	6,2	1 527	2,5
August	11,5	53 459	44 489	83,2	3 115	5,8	1 115	2,1	3 288	6,2	1 452	2,7
September	9,7	43 501	35 869	82,5	2 616	6,0	938	2,2	2 925	6,7	1 153	2,6
Oktober	8,5	39 069	32 178	82,4	2 369	6,0	821	2,1	2 687	6,9	1 014	2,6
November	8,3	37 128	30 077	81,0	2 238	6,0	766	2,1	3 129	8,4	918	2,5
Dezember	9,1	41 945	34 188	81,5	2 694	6,4	735	1,8	3 308	7,9	1 020	2,4
1966	4 169	622 324	517 500	83,1	38 662	6,2	10 299	1,7	40 909	6,6	14 954	2,4
Stade												
Januar	11,0	63 519	52 509	82,7	5 117	8,0	119	0,2	4 502	7,1	1 272	2,0
Februar	11,4	59 162	48 730	82,4	4 957	8,3	101	0,2	4 066	6,9	1 308	2,2
März	12,5	71 834	60 448	84,1	5 673	7,9	114	0,2	4 535	6,3	1 064	1,5
April	13,9	77 545	67 126	86,6	4 370	5,6	132	0,2	4 814	6,2	1 103	1,4
Mai	15,3	88 108	78 159	88,7	3 020	3,4	143	0,2	5 429	6,2	1 357	1,5
Juni	14,7	82 026	73 764	89,9	1 397	1,7	140	0,2	5 033	6,1	1 692	2,1
Juli	13,4	77 150	69 587	90,2	1 031	1,3	128	0,2	4 981	6,5	1 423	1,8
August	11,7	67 493	60 403	89,5	744	1,1	120	0,2	4 856	7,2	1 370	2,0
September	9,6	53 834	46 084	85,6	1 420	2,6	124	0,2	4 462	8,3	1 744	3,3
Oktober	8,3	47 834	38 005	79,5	3 782	7,9	102	0,2	4 122	8,6	1 823	3,8
November	8,8	49 163	37 978	77,3	5 620	11,4	103	0,2	3 954	8,0	1 508	3,1
Dezember	9,7	56 111	44 888	80,0	5 810	10,3	100	0,2	4 048	7,2	1 265	2,3
1966	4 268	793 779	677 681	85,4	42 941	5,4	1 426	0,2	54 802	6,9	16 929	2,1

1) Auf den Dezemberbestand des Vorjahres bezogen.

7. Milcherzeugung und -verwendung
b) nach Verwaltungsbezirken

Monat Jahr	Milchertrag je Kuh ¹⁾ und Tag bzw. Jahr	Milcherzeugung insgesamt	An Molkereien und Händler geliefert		Verfüttert		Im Haushalt des Kuhhalters verarbeitet zu Landbutter und Landkäse				Sonstige Verwendung (z.B. Deputate, Vorzugsmilch- absatz usw.)	
	kg		t	%	t	%	t	%	t	%	t	%
Niedersachsen												
Osnabrück												
Januar	9,3	41 388	34 006	82,2	4 210	10,1	424	1,0	2 092	5,1	656	1,6
Februar	10,2	41 337	34 134	82,6	4 328	10,5	339	0,8	1 954	4,7	582	1,4
März	12,0	53 645	45 073	84,0	5 275	9,9	379	0,7	2 266	4,2	652	1,2
April	13,4	58 043	48 833	84,1	5 660	9,8	436	0,7	2 469	4,3	645	1,1
Mai	14,9	66 690	57 750	86,6	5 420	8,1	358	0,5	2 498	3,8	664	1,0
Juni	14,5	62 709	54 130	86,3	5 060	8,1	315	0,5	2 547	4,1	657	1,0
Juli	13,5	60 650	52 826	87,1	4 365	7,2	391	0,6	2 429	4,0	639	1,1
August	12,1	53 999	46 838	86,7	3 840	7,1	311	0,6	2 376	4,4	634	1,2
September	9,9	42 740	36 227	84,7	3 505	8,2	276	0,6	2 160	5,1	578	1,4
Oktober	8,2	36 773	31 13	84,7	2 720	7,3	317	0,9	2 031	5,5	573	1,6
November	8,0	34 810	28 81	82,8	3 095	8,8	314	0,9	2 042	5,9	551	1,6
Dezember	8,7	39 034	32 119	82,3	3 740	9,6	17	0,8	2 277	5,8	591	1,5
1966 . . .	4 097	591 818	501 841	84,8	51 218	8,6	4 177	0,7	27 141	4,6	7 422	1,3
Aurich												
Januar	8,1	33 519	28 774	85,8	1 807	5,4	—	—	2 803	8,4	135	0,4
Februar	9,4	35 256	29 899	84,8	1 825	5,2	—	—	3 389	9,6	143	0,4
März	12,4	51 295	45 710	89,1	1 999	3,9	—	—	3 426	6,7	160	0,3
April	14,3	57 263	51 887	90,6	3 566	6,2	—	—	1 676	2,9	134	0,3
Mai	16,0	66 219	61 482	92,9	3 188	4,8	—	—	1 388	2,1	161	0,2
Juni	15,7	62 748	58 304	92,9	1 701	2,7	—	—	2 653	4,2	90	0,2
Juli	14,2	58 619	54 172	92,4	1 578	2,7	—	—	2 778	4,7	91	0,2
August	12,7	52 697	48 396	91,8	1 416	2,7	—	—	2 776	5,3	109	0,2
September	10,2	40 922	37 374	91,3	1 136	2,8	—	—	2 276	5,6	136	0,3
Oktober	7,3	30 139	27 029	89,7	815	2,7	—	—	2 189	7,3	106	0,3
November	6,1	24 299	21 168	87,1	941	3,9	—	—	2 057	8,5	133	0,5
Dezember	7,1	29 147	25 441	87,3	1 345	4,6	—	—	2 238	7,7	123	0,4
1966 . . .	4 065	542 123	489 636	90,3	21 317	3,9	—	—	29 649	5,5	1 521	0,3
Braunschweig												
Januar	10,6	13 970	12 099	86,6	620	4,4	6	0,1	1 033	7,4	212	1,5
Februar	11,5	13 642	11 835	86,8	583	4,2	—	—	1 030	7,6	194	1,4
März	12,4	16 247	14 374	88,5	686	4,2	23	0,1	966	6,0	198	1,2
April	13,7	17 329	15 416	89,0	672	3,9	—	—	1 023	5,9	218	1,2
Mai	14,1	18 455	16 551	89,7	631	3,4	—	—	1 041	5,6	232	1,3
Juni	13,2	16 717	14 925	89,3	510	3,0	—	—	1 052	6,3	230	1,4
Juli	12,3	16 179	14 519	89,7	488	3,0	15	0,1	962	6,0	195	1,2
August	11,5	15 135	13 497	89,2	448	3,0	7	0,0	975	6,4	208	1,4
September	10,0	12 716	11 142	87,6	411	3,2	—	—	958	7,6	205	1,6
Oktober	9,4	12 286	10 812	88,0	405	3,3	—	—	864	7,0	205	1,7
November	9,2	11 677	10 154	87,0	458	3,9	—	—	823	7,0	242	2,1
Dezember	9,7	12 740	11 148	87,5	548	4,3	—	—	817	6,4	227	1,8
1966 . . .	4 187	177 093	156 472	88,4	6 460	3,6	51	0,0	11 544	6,5	2 566	1,5
Oldenburg												
Januar	10,5	51 441	42 903	83,4	5 154	10,0	—	—	2 504	4,9	880	1,7
Februar	11,2	49 932	41 963	84,0	4 464	8,9	—	—	2 828	5,8	677	1,3
März	12,9	63 282	54 676	86,4	4 119	6,5	—	—	3 591	5,7	896	1,4
April	14,1	67 027	58 605	87,4	4 632	6,9	—	—	3 005	4,5	785	1,2
Mai	15,4	75 792	68 168	90,0	3 979	5,2	—	—	2 796	3,7	849	1,1
Juni	14,9	71 184	64 720	90,9	2 955	4,1	—	—	2 669	3,8	840	1,2
Juli	13,6	66 927	60 391	90,2	3 043	4,5	—	—	2 647	4,0	846	1,3
August	12,0	59 188	52 649	89,0	3 005	5,1	—	—	2 626	4,4	908	1,5
September	9,4	44 541	40 077	90,0	1 337	3,0	—	—	2 292	5,1	835	1,9
Oktober	7,4	36 182	31 227	86,3	1 940	5,4	—	—	2 205	6,1	810	2,2
November	7,5	35 661	29 305	82,2	3 425	9,6	—	—	2 130	6,0	801	2,2
Dezember	9,1	44 661	37 647	84,3	3 913	8,7	—	—	2 296	5,2	805	1,8
1966 . . .	4 193	665 818	582 331	87,5	41 966	6,3	—	—	31 589	4,7	9 932	1,5
Nordrhein - Westfalen												
Düsseldorf												
Januar	10,1	43 603	38 276	87,8	2 420	5,6	278	0,6	1 823	4,2	806	1,8
Februar	11,1	43 412	37 418	86,2	3 020	7,0	324	0,7	1 821	4,2	829	1,9
März	12,8	55 026	48 638	88,4	3 404	6,2	210	0,4	1 879	3,4	895	1,6
April	14,1	58 915	52 857	89,7	2 984	5,1	223	0,4	1 905	3,2	946	1,6
Mai	15,3	65 860	60 240	91,5	2 332	3,5	250	0,4	2 037	3,1	1 001	1,5
Juni	14,2	59 094	54 167	91,7	1 633	2,8	325	0,5	1 978	3,3	991	1,7
Juli	13,2	56 832	52 202	91,9	1 382	2,4	318	0,5	1 983	3,5	947	1,7
August	11,6	50 184	46 164	92,0	1 225	2,5	252	0,5	1 521	3,0	1 022	2,0
September	10,7	44 655	40 421	90,5	1 267	2,8	305	0,7	1 614	3,6	1 048	2,4
Oktober	10,1	43 620	39 182	89,8	1 594	3,7	318	0,7	1 729	4,0	797	1,8
November	9,7	40 446	35 929	88,8	1 764	4,4	272	0,7	1 667	4,1	814	2,0
Dezember	9,8	42 130	37 119	88,1	1 911	4,5	286	0,7	1 904	4,5	910	2,2
1966 . . .	4 345	603 777	542 613	89,9	24 936	4,1	3 361	0,6	21 861	3,6	11 006	1,8

1) Auf den Dezemberbestand des Vorjahres bezogen.

7. Milcherzeugung und -verwendung
b) nach Verwaltungsbezirken

Monat Jahr	Milch- ertrag je Kuh ¹⁾ und Tag bzw. Jahr	Milch- erzeugung insgesamt	An Molkereien und Händler geliefert		Verfüttert		Im Haushalt des Kuhhalters				Sonstige Verwendung (z. B. Deputate, Vorzugsmilch- absatz usw.)	
	kg	t	t	%	t	%	t	%	t	%	t	%
Nordrhein - Westfalen												
Köln												
Januar	9,7	22 675	18 497	81,6	1 452	6,4	127	0,6	1 046	4,6	1 553	6,8
Februar	10,6	22 252	18 322	82,3	1 444	6,5	128	0,6	968	4,4	1 390	6,2
März	11,7	27 137	22 503	82,9	1 676	6,2	145	0,5	1 223	4,5	1 590	5,9
April	12,5	28 056	23 402	83,4	1 725	6,2	146	0,5	1 238	4,4	1 545	5,5
Mai	13,9	32 322	28 982	89,7	1 367	4,2	127	0,4	935	2,9	911	2,8
Juni	13,1	29 395	26 265	89,4	1 214	4,1	120	0,4	925	3,1	871	3,0
Juli	12,4	28 748	25 423	88,4	1 163	4,0	139	0,5	960	3,4	1 063	3,7
August	11,6	26 938	23 934	88,8	987	3,7	127	0,5	952	3,5	938	3,5
September	10,5	23 546	20 650	87,7	757	3,2	137	0,6	921	3,9	1 081	4,6
Oktober	9,6	22 408	19 695	87,9	773	3,5	117	0,5	907	4,0	916	4,1
November	9,1	20 377	17 373	85,3	1 022	5,0	100	0,5	906	4,4	976	4,8
Dezember	9,4	21 770	18 525	85,1	1 102	5,1	116	0,5	930	4,3	1 097	5,0
1966	4 073	305 624	263 571	86,2	14 682	4,8	1 529	0,5	11 911	3,9	13 931	4,6
Aachen												
Januar	9,7	23 791	20 965	88,1	1 190	5,0	203	0,9	1 028	4,3	405	1,7
Februar	10,9	24 065	21 338	88,7	1 278	5,3	127	0,5	929	3,9	393	1,6
März	12,2	29 855	26 759	89,6	1 367	4,6	135	0,4	1 065	3,6	529	1,8
April	13,2	31 230	28 002	89,7	1 263	4,0	208	0,7	1 173	3,7	584	1,9
Mai	14,5	35 302	32 154	91,1	1 224	3,5	174	0,5	1 130	3,2	620	1,7
Juni	13,3	31 425	28 619	91,1	997	3,2	131	0,4	1 071	3,4	607	1,9
Juli	12,4	30 208	27 414	90,8	908	3,0	160	0,5	1 113	3,7	613	2,0
August	11,6	28 433	25 933	91,2	786	2,8	115	0,4	1 062	3,7	537	1,9
September	10,7	25 415	23 045	90,7	754	3,0	103	0,4	1 043	4,1	470	1,8
Oktober	10,0	24 424	21 773	89,1	980	4,0	164	0,7	1 040	4,3	467	1,9
November	9,1	21 562	18 684	86,7	1 105	5,1	227	1,0	1 079	5,0	467	2,2
Dezember	9,3	22 644	19 750	87,2	1 202	5,3	199	0,9	1 043	4,6	450	2,0
1966	4 162	328 354	294 436	89,7	13 054	4,0	1 946	0,6	12 776	3,9	6 142	1,8
Munster												
Januar	9,7	64 648	54 070	83,7	6 098	9,4	214	0,3	3 222	5,0	1 044	1,6
Februar	10,8	64 708	54 522	84,3	5 861	9,1	225	0,3	3 123	4,8	977	1,5
März	12,8	84 919	72 771	85,7	7 529	8,9	278	0,3	3 261	3,8	1 080	1,3
April	14,1	90 656	79 209	87,4	6 743	7,4	279	0,3	3 355	3,7	1 070	1,2
Mai	15,4	102 407	92 111	89,9	5 102	5,0	309	0,3	3 680	3,6	1 205	1,2
Juni	14,3	91 779	82 806	90,2	3 765	4,1	263	0,3	3 791	4,1	1 154	1,3
Juli	12,9	85 897	78 030	90,8	2 729	3,2	244	0,3	3 789	4,4	1 105	1,3
August	11,2	74 086	67 432	91,0	1 817	2,5	179	0,2	3 634	4,9	1 024	1,4
September	9,0	57 609	52 170	90,6	1 297	2,2	165	0,3	3 090	5,4	887	1,5
Oktober	7,9	52 487	46 892	89,3	1 710	3,3	170	0,3	2 866	5,5	849	1,6
November	8,3	53 276	45 983	86,3	3 289	6,2	200	0,4	2 895	5,4	909	1,7
Dezember	9,0	59 971	50 833	84,8	4 743	7,9	258	0,4	3 166	5,3	971	1,6
1966	4 122	882 443	776 829	88,0	50 683	5,8	2 784	0,3	39 872	4,5	12 275	1,4
Detmold												
Januar	9,9	53 134	46 598	87,7	2 895	5,5	314	0,6	2 458	4,6	869	1,6
Februar	11,0	53 254	46 572	87,4	3 175	6,0	257	0,5	2 440	4,6	810	1,5
März	12,5	67 333	59 217	87,9	3 815	5,7	214	0,3	3 084	4,6	1 003	1,5
April	13,6	70 643	62 982	89,2	3 312	4,7	242	0,3	3 123	4,4	984	1,4
Mai	14,5	78 340	71 221	90,0	2 675	3,4	269	0,3	3 156	4,0	1 069	1,4
Juni	13,2	68 753	62 450	90,8	1 905	2,8	247	0,4	3 099	4,5	1 052	1,5
Juli	12,3	66 356	60 556	91,3	1 472	2,2	226	0,3	3 062	4,6	1 040	1,6
August	10,7	57 677	52 097	90,3	1 347	2,3	215	0,4	2 995	5,2	1 023	1,8
September	9,2	47 680	42 279	88,7	1 517	3,1	193	0,4	2 751	5,8	940	2,0
Oktober	8,6	46 106	40 291	87,4	2 106	4,6	182	0,4	2 698	5,8	829	1,8
November	8,8	45 656	39 224	85,9	2 961	6,5	162	0,4	2 511	5,5	798	1,7
Dezember	9,5	51 136	44 443	86,9	3 114	6,1	168	0,3	2 601	5,1	810	1,6
1966	4 066	706 068	627 930	88,9	30 244	4,3	2 689	0,4	33 978	4,8	11 227	1,6
Arnsberg												
Januar	10,2	36 705	28 396	77,3	3 474	9,5	1 730	4,7	2 047	5,6	1 058	2,9
Februar	10,8	35 322	27 922	79,0	3 285	9,3	1 332	3,8	1 800	5,1	983	2,8
März	12,0	43 269	34 548	79,8	3 787	8,8	1 748	4,0	2 053	4,8	1 133	2,6
April	12,7	44 462	35 777	80,5	2 800	6,3	2 094	4,7	2 399	5,4	1 392	3,1
Mai	13,3	47 930	39 502	82,4	2 136	4,5	2 215	4,6	2 508	5,2	1 569	3,3
Juni	11,9	41 467	33 984	82,0	1 744	4,2	1 964	4,7	2 330	5,6	1 445	3,5
Juli	10,4	37 404	30 690	82,1	1 472	3,9	1 750	4,7	2 180	5,8	1 312	3,5
August	9,5	34 158	27 605	80,8	1 401	4,1	1 699	5,0	2 186	6,4	1 267	3,7
September	8,3	29 147	23 206	79,6	1 445	5,0	1 453	5,0	1 939	6,6	1 104	3,8
Oktober	8,1	29 354	22 888	78,0	1 939	6,6	1 428	4,9	1 953	6,6	1 146	3,9
November	8,6	30 194	23 095	76,5	2 692	8,9	1 406	4,7	1 906	6,3	1 095	3,6
Dezember	9,7	34 993	27 602	78,9	2 707	7,7	1 471	4,2	2 051	5,9	1 162	3,3
1966	3 810	444 405	355 215	79,9	28 882	6,5	20 290	4,6	25 352	5,7	14 666	3,3

1) Auf den Dezemberbestand des Vorjahres bezogen.

7. Milcherzeugung und -verwendung
b) nach Verwaltungsbezirken

Monat Jahr	Milch- ertrag je Kuh ¹⁾ und Tag bzw. Jahr	Milch- erzeugung insgesamt	An Molkereien und Händler geliefert		Verfüttert		Im Haushalt des Kuhalters verarbeitet zu Landbutter und Landkäse				Sonstige Verwendung (z.B. Deputate, Vorzugsmilch- absatz usw.)	
	kg	t	t	%	t	%	t	%	t	%	t	%
Hessen												
Dormstadt												
Januar	9,1	33 255	25 720	77,4	2 730	8,2	436	1,3	2 663	8,0	1 706	5,1
Februar	9,7	32 065	24 731	77,1	2 748	8,6	425	1,3	2 533	7,9	1 628	5,1
März	10,1	36 994	28 937	78,2	3 027	8,2	472	1,3	2 805	7,6	1 753	4,7
April	10,6	37 571	29 504	78,5	2 927	7,8	485	1,3	2 882	7,7	1 773	4,7
Mai	11,4	41 827	33 379	79,8	2 891	6,9	532	1,3	3 105	7,4	1 920	4,6
Juni	11,3	39 935	31 887	79,9	2 664	6,7	531	1,3	3 000	7,5	1 853	4,6
Juli	11,0	40 390	32 448	80,3	2 506	6,2	517	1,3	3 052	7,6	1 867	4,6
August	10,7	39 301	31 517	80,2	2 401	6,1	515	1,3	3 024	7,7	1 844	4,7
September	10,2	36 127	28 719	79,5	2 224	6,2	520	1,4	2 897	8,0	1 767	4,9
Oktober	10,1	36 863	29 151	79,1	2 469	6,7	522	1,4	2 932	8,0	1 789	4,8
November	9,2	32 566	25 182	77,3	2 627	8,1	502	1,5	2 641	8,1	1 614	5,0
Dezember	9,2	33 535	25 960	77,4	2 690	8,0	503	1,5	2 714	8,1	1 668	5,0
1966	3 734	440 429	347 135	78,8	31 904	7,2	5 960	1,4	34 248	7,8	21 182	4,8
Kassel												
Januar	9,1	52 094	40 917	78,5	3 576	6,9	674	1,3	3 947	7,6	2 980	5,7
Februar	10,0	51 607	40 955	79,4	3 419	6,6	646	1,3	3 786	7,3	2 801	5,4
März	10,8	61 554	49 807	80,9	3 742	6,1	682	1,1	4 174	6,8	3 149	5,1
April	11,5	63 769	51 840	81,3	3 728	5,8	674	1,1	4 233	6,6	3 294	5,2
Mai	12,4	70 886	59 200	83,5	3 430	4,9	663	0,9	4 333	6,1	3 260	4,6
Juni	12,0	66 187	55 037	83,2	3 252	4,9	668	1,0	4 129	6,2	3 101	4,7
Juli	11,5	65 789	54 835	83,3	3 125	4,8	653	1,0	4 086	6,2	3 090	4,7
August	10,7	61 440	50 810	82,7	2 871	4,7	681	1,1	4 054	6,6	3 024	4,9
September	10,1	56 070	46 027	82,1	2 787	5,0	659	1,2	3 825	6,8	2 772	4,9
Oktober	9,6	55 082	44 761	81,3	2 978	5,4	684	1,2	3 827	6,9	2 832	5,2
November	8,8	48 418	38 260	79,0	3 136	6,5	699	1,5	3 698	7,6	2 625	5,4
Dezember	9,0	51 625	40 957	79,3	3 342	6,5	680	1,3	3 898	7,6	2 748	5,3
1966	3 822	704 521	573 406	81,4	39 386	5,6	8 063	1,1	47 990	6,8	35 676	5,1
Wiesbaden												
Januar	8,5	20 171	14 664	72,7	1 960	9,7	541	2,7	1 586	7,9	1 420	7,0
Februar	9,1	19 661	14 290	72,7	1 913	9,7	530	2,7	1 540	7,8	1 388	7,1
März	9,4	22 332	16 702	74,8	1 978	8,9	577	2,6	1 618	7,2	1 457	6,5
April	9,6	22 229	16 565	74,5	1 968	8,9	602	2,7	1 586	7,1	1 508	6,8
Mai	10,1	24 160	18 672	77,3	1 975	8,2	564	2,3	1 538	6,4	1 411	5,8
Juni	10,0	23 019	17 507	76,1	1 979	8,6	587	2,5	1 544	6,7	1 402	6,1
Juli	9,6	22 932	17 422	76,0	1 958	8,5	606	2,6	1 601	7,0	1 345	5,9
August	9,5	22 628	17 217	76,1	1 961	8,7	575	2,5	1 554	6,9	1 321	5,8
September	9,0	20 667	15 538	75,2	1 803	8,7	551	2,7	1 481	7,2	1 294	6,2
Oktober	8,9	21 081	15 817	75,0	1 911	9,1	559	2,7	1 526	7,2	1 268	6,0
November	8,1	18 759	13 849	73,8	1 814	9,7	478	2,5	1 443	7,7	1 175	6,3
Dezember	8,3	19 676	14 564	74,0	1 857	9,5	517	2,6	1 494	7,6	1 244	6,3
1966	3 349	257 315	192 807	74,9	23 077	9,0	6 687	2,6	18 511	7,2	16 233	6,3
Rheinland-Pfalz												
Koblenz												
Januar	8,6	26 198	18 881	72,1	3 203	12,2	511	2,0	2 132	8,1	1 471	5,6
Februar	9,1	25 173	18 196	72,3	3 630	14,4	431	1,7	1 716	6,8	1 200	4,8
März	9,8	29 730	21 187	71,3	3 970	13,4	490	1,6	2 240	7,5	1 843	6,2
April	10,1	29 857	21 437	71,8	3 454	11,6	540	1,8	2 356	7,9	2 070	6,9
Mai	10,7	32 719	24 761	75,7	3 020	9,2	566	1,7	2 492	7,6	1 880	5,8
Juni	10,2	30 137	22 790	75,6	2 705	9,0	584	1,9	2 467	8,2	1 591	5,3
Juli	9,8	29 876	22 555	75,5	2 639	8,9	567	1,9	2 290	7,6	1 825	6,1
August	9,6	29 202	21 787	74,6	2 351	8,0	608	2,1	2 474	8,5	1 982	6,8
September	9,1	26 946	20 260	75,2	2 242	8,3	605	2,2	2 152	8,0	1 687	6,3
Oktober	8,9	27 210	20 496	75,3	3 081	11,4	470	1,7	1 773	6,5	1 390	5,1
November	8,7	25 651	18 206	71,0	3 531	13,8	519	2,0	2 009	7,8	1 386	5,4
Dezember	8,8	26 756	19 340	72,3	3 171	11,8	530	2,0	2 171	8,1	1 544	5,8
1966	3 458	339 455	249 896	73,6	36 997	10,9	6 421	1,9	26 272	7,7	19 869	5,9
Trier												
Januar	7,8	22 653	16 174	71,4	2 754	12,1	681	3,0	2 025	9,0	1 019	4,5
Februar	8,8	22 875	15 729	68,8	3 862	16,9	596	2,6	1 769	7,7	919	4,0
März	9,3	26 862	19 089	71,1	3 923	14,6	658	2,4	2 141	8,0	1 051	3,9
April	9,8	27 283	19 889	72,9	3 154	11,5	738	2,7	2 262	8,3	1 240	4,6
Mai	10,9	31 365	24 664	78,6	2 681	8,5	683	2,2	2 284	7,3	1 053	3,4
Juni	10,5	29 237	22 845	78,1	2 578	8,8	660	2,3	2 160	7,4	994	3,4
Juli	10,2	29 515	23 394	79,3	2 271	7,7	674	2,2	2 176	7,4	1 000	3,4
August	10,0	28 949	23 114	79,9	2 153	7,4	640	2,2	2 121	7,3	921	3,2
September	9,5	26 491	21 180	79,9	1 684	6,4	620	2,4	2 067	7,8	940	3,5
Oktober	9,0	26 106	20 334	77,9	2 250	8,6	619	2,4	2 006	7,7	897	3,4
November	8,2	22 935	16 950	73,9	2 771	12,1	579	2,5	1 778	7,8	857	3,7
Dezember	8,3	23 944	17 819	74,4	2 553	10,7	581	2,5	1 995	8,3	996	4,1
1966	3 475	318 215	241 181	75,8	32 634	10,3	7 729	2,4	24 784	7,8	11 887	3,7

1) Auf den Dezemberbestand des Vorjahres bezogen.

7. Milcherzeugung und -verwendung

b) nach Verwaltungsbezirken

Monat Jahr	Milchertrag je Kuh ¹⁾ und Tag bzw. Jahr	Milcherzeugung insgesamt	An Molkereien und Händler geliefert		Verfütert		Im Haushalt des Kuhhalters				Sonstige Verwendung (z.B. Deputate, Vorzugsmilch- absatz usw.)	
	kg		t	%	t	%	t	%	t	%	t	%
Rheinland - Pfalz												
Montabaur												
Januar	7,7	7 454	5 420	72,7	646	8,7	152	2,0	810	10,9	426	5,7
Februar	8,1	7 087	5 161	72,8	816	11,5	120	1,7	636	9,0	354	5,0
März	8,7	8 386	6 085	72,6	974	11,6	153	1,8	757	9,0	417	5,0
April	9,1	8 486	6 260	73,8	812	9,6	156	1,8	809	9,5	449	5,3
Mai	10,2	9 834	7 622	77,5	754	7,7	167	1,7	818	8,3	473	4,8
Juni	9,7	9 028	7 078	78,4	574	6,4	178	2,0	789	8,7	409	4,5
Juli	9,4	9 054	6 999	77,3	578	6,4	173	1,9	825	9,1	479	5,3
August	9,2	8 888	6 816	76,7	643	7,2	152	1,7	829	9,3	448	5,1
September	8,8	8 207	6 309	76,9	443	5,4	166	2,0	805	9,8	484	5,9
Oktober	8,5	8 202	6 240	76,1	650	7,9	149	1,8	805	9,8	358	4,4
November	7,8	7 269	5 136	70,7	758	10,5	157	2,1	795	10,9	423	5,8
Dezember	8,0	7 705	5 406	70,2	783	10,1	146	1,9	937	12,2	433	5,6
1966	3 209	99 600	74 532	74,8	8 431	8,5	1 869	1,9	9 615	9,6	5 153	5,7
Rheinhessen												
Januar	9,2	3 665	2 781	75,9	336	9,1	42	1,2	258	7,0	248	6,8
Februar	9,9	3 562	2 691	75,5	360	10,1	31	0,9	254	7,1	226	6,4
März	10,2	4 048	3 049	75,3	409	10,1	36	0,9	283	7,0	271	6,7
April	10,4	4 014	3 002	74,8	365	9,1	40	1,0	300	7,5	307	7,6
Mai	10,5	4 166	3 142	75,4	332	7,9	39	1,0	336	8,1	317	7,6
Juni	10,2	3 924	2 964	75,6	328	8,3	39	1,0	302	7,7	291	7,4
Juli	10,0	3 960	3 040	76,8	332	8,4	40	1,0	267	6,7	281	7,1
August	9,6	3 826	2 812	73,5	371	9,7	39	1,0	347	9,1	257	6,7
September	9,5	3 656	2 608	71,3	298	8,2	41	1,1	355	9,7	354	9,7
Oktober	9,2	3 639	2 629	72,2	335	9,2	38	1,1	344	9,5	293	8,0
November	9,0	3 440	2 442	71,0	341	9,9	44	1,3	326	9,5	287	8,3
Dezember	8,8	3 502	2 508	71,6	370	10,6	41	1,2	340	9,7	243	6,9
1966	3 544	45 402	33 668	74,2	4 177	9,2	470	1,0	3 712	8,2	3 375	7,4
Pfalz												
Januar	8,3	16 167	11 015	68,1	2 037	12,6	252	1,6	1 507	9,3	1 356	8,4
Februar	8,8	15 643	10 721	68,5	2 022	12,9	247	1,6	1 335	8,6	1 318	8,4
März	9,3	18 164	12 438	68,5	2 285	12,6	260	1,4	1 573	8,7	1 608	8,8
April	9,5	18 045	12 488	69,2	1 952	10,8	257	1,4	1 620	9,0	1 728	9,6
Mai	10,0	19 573	14 057	71,8	1 829	9,3	263	1,4	1 768	9,0	1 656	8,5
Juni	9,7	18 322	13 135	71,7	1 606	8,8	256	1,4	1 762	9,6	1 563	8,5
Juli	9,5	18 618	13 495	72,5	1 537	8,3	261	1,4	1 832	9,8	1 493	8,0
August	9,1	17 784	12 602	70,8	1 563	8,8	268	1,5	1 861	10,5	1 490	8,4
September	8,7	16 458	11 553	70,2	1 339	8,1	273	1,7	1 805	11,0	1 488	9,0
Oktober	8,7	17 038	11 976	70,3	1 762	10,3	268	1,6	1 631	9,6	1 401	8,2
November	8,2	15 635	10 466	66,9	2 012	12,9	268	1,7	1 561	10,0	1 328	8,5
Dezember	8,4	16 445	11 128	67,7	1 915	11,7	284	1,7	1 665	10,1	1 453	8,8
1966	3 287	207 892	145 074	69,8	21 859	10,5	3 157	1,5	19 920	9,6	17 882	8,6
Baden - Württemberg												
Nordwürttemberg												
Januar	8,5	68 912	52 090	75,6	8 574	12,4	151	0,3	5 607	8,1	2 490	3,6
Februar	8,8	64 400	49 330	76,6	7 844	12,1	138	0,3	5 024	7,8	2 064	3,2
März	8,8	71 504	55 127	77,1	8 449	11,8	151	0,3	5 532	7,7	2 245	3,1
April	8,9	70 192	53 587	76,3	8 450	12,0	145	0,2	5 649	8,1	2 361	3,4
Mai	9,4	76 120	59 367	78,0	7 994	10,5	153	0,2	6 135	8,1	2 471	3,2
Juni	9,1	71 323	54 762	76,8	8 006	11,2	115	0,2	6 160	8,6	2 280	3,2
Juli	9,0	73 053	56 154	76,8	8 084	11,1	120	0,2	6 126	8,4	2 569	3,5
August	8,8	71 258	53 870	75,6	8 587	12,1	124	0,2	6 058	8,5	2 619	3,6
September	8,7	68 096	51 793	76,0	7 646	11,3	120	0,2	5 955	8,7	2 582	3,8
Oktober	9,0	72 862	55 522	76,2	8 671	11,9	126	0,2	6 121	8,4	2 422	3,3
November	8,4	65 955	48 292	73,2	9 536	14,4	109	0,2	5 769	8,8	2 249	3,4
Dezember	8,5	68 980	50 736	73,6	9 298	13,4	120	0,2	6 432	9,3	2 394	3,5
1966	3 212	842 655	640 630	76,0	101 139	12,0	1 572	0,2	70 568	8,4	28 746	3,4
Nordbaden												
Januar	8,9	20 640	12 878	62,4	3 090	15,0	531	2,5	2 161	10,5	1 980	9,6
Februar	9,3	19 393	12 372	63,8	2 681	13,9	590	3,0	1 944	10,0	1 806	9,3
März	9,4	21 705	13 967	64,3	2 959	13,7	588	2,7	2 178	10,0	2 013	9,3
April	9,3	20 883	13 530	64,8	2 669	12,8	682	3,3	2 214	10,6	1 788	8,5
Mai	9,6	22 362	14 859	66,5	2 668	11,9	731	3,3	2 266	10,1	1 838	8,2
Juni	9,4	21 057	13 804	65,6	2 507	11,9	778	3,7	2 185	10,4	1 783	8,4
Juli	9,3	21 542	14 042	65,2	2 561	11,9	790	3,6	2 309	10,7	1 840	8,6
August	9,0	20 846	13 300	63,8	2 547	12,2	761	3,7	2 397	11,5	1 841	8,8
September	8,9	20 083	12 732	63,4	2 496	12,4	752	3,8	2 323	11,6	1 780	8,8
Oktober	9,1	21 125	13 639	64,6	2 551	12,1	786	3,7	2 310	10,9	1 839	8,7
November	8,8	19 818	11 996	60,5	3 213	16,2	651	3,3	2 191	11,1	1 767	8,9
Dezember	9,0	20 847	12 742	61,1	3 258	15,7	615	2,9	2 412	11,6	1 820	8,7
1966	3 343	250 301	159 861	63,9	33 200	13,3	8 255	3,3	26 890	10,7	22 095	8,8

1) Auf den Dezemberbestand des Vorjahres bezogen.

7. Milcherzeugung und -verwendung
b) nach Verwaltungsbezirken

Monat Jahr	Milchertrag je Kuh ¹⁾ und Tag bzw. Jahr	Milcherzeugung insgesamt	An Molkereien und Händler geliefert		Verfürt		Im Haushalt des Kuhhalters verarbeitet zu Landbutter und Landkäse		frisch verbraucht (Eigenverbrauch und Altenteil)		Sonstige Verwendung (z.B. Deputate, Vorzugsmilch- absatz usw.)	
	kg	t		%	t	%	t	%	t	%	t	%
Baden - Württemberg												
Südbaden												
Januar	7,5	45 940	26 039	56,7	7 182	15,7	3 601	7,8	5 390	11,7	3 728	8,1
Februar	7,8	42 825	24 523	57,3	6 389	14,9	3 629	8,5	4 733	11,0	3 551	8,3
März	7,8	47 701	27 055	56,8	7 295	15,3	3 908	8,2	5 482	11,5	3 931	8,2
April	8,1	47 557	26 825	56,4	6 957	14,6	4 360	9,2	5 426	11,4	3 989	8,4
Mai	8,7	53 235	31 691	59,5	6 916	13,0	4 738	8,9	5 785	10,9	4 105	7,7
Juni	8,6	50 835	29 592	58,2	6 888	13,5	4 530	9,0	5 688	11,2	4 137	8,1
Juli	8,7	53 270	31 110	58,4	6 957	13,1	5 094	9,6	5 834	10,9	4 275	8,0
August	8,6	52 672	30 572	58,0	7 033	13,3	5 153	9,8	5 703	10,9	4 211	8,0
September	8,5	50 131	29 189	58,2	6 391	12,7	4 879	9,8	5 549	11,1	4 123	8,2
Oktober	8,4	51 503	30 820	59,9	6 541	12,7	4 474	8,7	5 576	10,8	4 092	7,9
November	7,9	46 420	26 587	57,3	6 959	15,0	3 952	8,5	5 242	11,3	3 680	7,9
Dezember	7,7	47 237	27 316	57,8	7 392	15,6	3 459	7,3	5 311	11,3	3 759	8,0
1966	2 993	589 326	341 349	57,9	82 900	14,1	51 777	8,8	65 719	11,1	47 581	8,1
Südwürttemberg - Hohenzollern												
Januar	8,0	73 264	55 575	75,9	9 046	12,3	945	1,3	5 183	7,1	2 515	3,4
Februar	8,3	67 880	51 444	75,8	8 600	12,7	908	1,3	4 641	6,8	2 287	3,4
März	8,5	77 397	58 868	76,1	9 555	12,4	847	1,0	5 520	7,1	2 607	3,4
April	9,0	79 333	61 815	77,9	8 640	10,9	815	1,0	5 523	7,0	2 540	3,2
Mai	9,6	87 177	69 873	80,1	8 143	9,3	771	0,9	5 798	6,7	2 592	3,0
Juni	9,4	83 108	65 670	79,0	8 468	10,2	857	1,0	5 586	6,7	2 527	3,1
Juli	9,6	87 304	69 466	79,5	8 698	10,0	876	1,0	5 587	6,4	2 677	3,1
August	9,4	85 573	68 513	80,1	7 887	9,2	1 056	1,2	5 494	6,4	2 623	3,1
September	9,2	81 077	65 579	80,9	6 601	8,1	930	1,1	5 418	6,7	2 549	3,2
Oktober	9,1	83 034	66 954	80,7	7 279	8,7	783	1,0	5 501	6,6	2 517	3,0
November	8,4	73 754	56 063	76,0	8 968	12,2	766	1,0	5 394	7,3	2 563	3,5
Dezember	8,1	73 667	55 866	75,9	8 772	11,9	775	1,0	5 725	7,8	2 529	3,4
1966	3 241	952 568	745 686	78,3	100 657	10,5	10 329	1,1	65 370	6,9	30 526	3,2
Bayern												
Oberbayern												
Januar	8,2	124 651	95 366	76,5	13 523	10,9	4 930	3,9	5 241	4,2	5 591	4,5
Februar	8,6	117 394	86 739	73,9	13 876	11,8	4 574	3,9	5 704	4,9	6 501	5,5
März	8,4	127 553	97 655	76,6	14 063	11,0	4 778	3,7	5 451	4,3	5 606	4,4
April	9,0	132 428	97 884	73,9	16 077	12,2	4 956	3,7	5 966	4,5	7 545	5,7
Mai	10,4	157 488	120 188	76,3	18 131	11,5	5 073	3,2	6 294	4,0	7 802	5,0
Juni	10,5	153 630	115 657	75,3	17 833	11,6	5 469	3,6	6 640	4,3	8 031	5,2
Juli	10,7	161 884	123 266	76,2	18 102	11,2	4 963	3,0	7 086	4,4	8 467	5,2
August	10,4	158 068	120 341	76,1	17 271	10,9	4 936	3,1	7 356	4,7	8 164	5,2
September	10,1	148 318	113 735	76,7	15 849	10,7	4 860	3,3	6 274	4,2	7 600	5,1
Oktober	9,6	146 426	115 098	78,6	14 149	9,7	4 307	2,9	5 916	4,0	6 956	4,8
November	8,5	124 924	95 204	76,2	12 871	10,3	5 081	4,0	5 547	4,5	6 221	5,0
Dezember	8,0	120 983	92 936	76,8	12 278	10,2	4 078	3,3	5 448	4,5	6 243	5,2
1966	3 423	1 673 747	1 274 069	76,0	184 023	11,0	58 005	3,5	72 923	4,4	84 727	5,1
Niederbayern												
Januar	7,8	76 823	52 390	68,2	9 199	12,0	4 465	5,8	6 727	8,7	4 042	5,3
Februar	8,1	72 106	48 127	66,8	9 499	13,2	4 629	6,4	6 299	8,7	3 552	4,9
März	8,2	81 291	53 634	66,0	11 164	13,7	5 612	6,9	6 932	8,5	3 949	4,9
April	8,7	82 803	52 503	63,4	11 991	14,5	6 872	8,3	7 137	8,6	4 300	5,2
Mai	9,6	94 619	65 521	69,3	11 273	11,9	5 992	6,3	7 369	7,8	4 464	4,7
Juni	9,9	94 199	62 890	66,8	11 980	12,7	6 960	7,4	7 713	8,2	4 656	4,9
Juli	9,8	97 117	66 393	68,3	11 670	12,0	6 463	6,7	7 767	8,0	4 824	5,0
August	9,5	93 466	63 447	67,9	10 496	11,2	7 124	7,7	7 521	8,0	4 878	5,2
September	9,2	87 496	59 950	68,5	9 144	10,5	6 872	7,8	6 997	8,0	4 533	5,2
Oktober	8,8	86 728	62 129	71,6	8 486	9,8	5 902	6,9	6 105	7,0	4 106	4,7
November	8,1	77 653	52 822	68,0	8 569	11,0	6 163	8,0	6 293	8,1	3 806	4,9
Dezember	7,6	74 722	50 561	67,7	8 210	11,0	5 649	7,5	6 290	8,4	4 012	5,4
1966	3 199	1 019 023	690 367	67,8	121 681	11,9	72 703	7,1	83 150	8,2	51 122	5,0
Oberpfalz												
Januar	7,9	46 708	30 144	64,5	6 224	13,3	6 007	12,9	3 013	6,5	1 320	2,8
Februar	8,2	43 650	28 236	64,7	5 592	12,8	5 780	13,3	2 810	6,4	1 232	2,8
März	8,0	47 276	31 371	66,4	6 235	13,2	5 373	11,3	2 978	6,3	1 319	2,8
April	8,1	46 319	29 718	64,1	6 189	13,4	6 183	13,4	2 921	6,3	1 308	2,8
Mai	8,8	51 987	35 361	68,0	5 765	11,1	6 374	12,3	3 075	5,9	1 412	2,7
Juni	9,1	51 841	34 104	65,8	6 453	12,5	6 479	12,5	3 236	6,2	1 569	3,0
Juli	8,9	52 800	35 197	66,7	6 272	11,8	6 505	12,3	3 260	6,2	1 566	3,0
August	8,8	51 977	34 159	65,7	6 160	11,8	6 824	13,2	3 204	6,2	1 630	3,1
September	8,7	49 774	32 480	65,3	5 769	11,6	6 821	13,7	3 087	6,2	1 617	3,2
Oktober	8,5	50 154	34 115	68,0	5 409	10,8	6 209	12,4	2 881	5,7	1 540	3,1
November	8,1	46 391	29 962	64,6	6 045	13,0	6 131	13,3	2 800	6,0	1 453	3,1
Dezember	7,9	46 910	30 544	65,1	6 046	12,9	6 113	13,1	2 780	5,9	1 427	3,0
1966	3 072	585 787	385 391	65,7	72 159	12,3	74 799	12,8	36 045	6,2	17 393	3,0

1) Auf den Dezemberbestand des Vorjahres bezogen.

8. Gewerbliche Schlachtungen von Tieren inländischer Herkunft nach Ländern und Verwaltungsbezirken

Monat Jahr Verwaltungsbezirk	Ochsen	Bullen	Kühe	Weibliche Rinder über 3 Monate bis zum 1. Kalb	Rinder zusammen (ohne Kälber)	Kälber unter 3 Monaten	Schweine	Schafe	Ziegen	Pferde
Bundesgebiet										
D 1960/65	120 712	1 264 363	1 192 758	805 335	3 383 168	1 887 974	18 981 098	504 464	22 172	52 081
1960	141 231	1 015 040	1 247 724	742 890	3 146 885	2 005 936	16 349 034	583 584	32 445	78 741
1961	129 046	1 125 269	1 181 780	810 772	3 246 867	1 848 150	17 751 830	544 769	28 311	59 971
1962	111 933	1 356 893	1 204 434	870 014	3 543 274	1 982 636	19 147 803	475 992	24 826	50 595
1963	109 379	1 466 154	1 207 565	908 720	3 691 819	2 092 906	19 210 416	498 927	19 871	44 378
1964	115 089	1 379 364	1 206 853	817 399	3 518 705	1 838 433	20 061 113	492 241	15 344	42 904
1965	117 594	1 243 459	1 108 194	682 213	3 151 460	1 559 788	21 366 395	431 275	12 235	35 899
1966	110 937	1 487 135	1 233 972	729 258	3 561 302	1 622 874	21 100 331	406 137	9 075	29 587
Januar	5 162	103 263	110 742	61 637	280 804	129 934	1 733 583	31 428	558	2 803
Februar	4 945	92 843	90 178	51 165	239 131	124 176	1 573 117	26 935	590	2 375
März	5 967	116 999	108 304	57 542	288 812	152 730	1 807 369	39 428	923	2 733
April	3 801	108 333	89 970	49 211	251 315	150 057	1 725 220	34 867	2 533	2 154
Mai	2 702	133 293	90 546	48 878	275 419	167 823	1 936 188	24 801	1 165	2 092
Juni	2 215	133 588	84 792	42 465	263 060	146 655	1 740 804	28 370	434	1 975
Juli	3 313	125 400	86 409	48 554	263 676	130 009	1 657 698	33 317	439	1 764
August	8 956	145 742	100 443	64 516	319 657	142 652	1 850 386	40 009	433	2 330
September	16 266	135 636	105 094	68 261	325 257	117 900	1 694 282	37 623	451	2 486
Oktober	32 280	139 980	114 967	78 579	365 806	121 373	1 887 261	39 808	521	2 956
November	21 140	127 175	136 861	87 457	372 633	113 027	1 768 387	41 329	649	3 102
Dezember	4 190	124 883	115 666	70 993	315 732	126 538	1 726 036	28 192	379	2 817
Schleswig-Holstein										
Januar	816	6 927	7 386	4 054	19 183	3 827	134 200	1 178	13	129
Februar	924	7 124	6 520	3 696	18 264	4 046	129 527	1 031	6	85
März	1 040	8 944	7 376	3 584	20 844	5 837	149 851	1 422	19	98
April	773	10 038	7 231	3 031	21 073	4 979	141 754	1 495	14	130
Mai	464	11 989	6 973	2 690	22 116	4 393	158 076	1 450	11	84
Juni	226	10 248	5 126	2 074	17 674	3 564	138 173	3 235	5	100
Juli	503	9 870	6 512	3 519	20 404	2 983	146 650	4 249	7	71
August	2 773	13 565	9 603	6 409	32 350	2 974	154 472	7 935	12	95
September	6 168	12 466	9 858	7 043	35 535	2 516	144 462	5 763	12	101
Oktober	13 640	12 747	11 841	8 021	46 249	2 977	155 655	2 937	15	124
November	9 371	10 076	13 552	9 194	42 193	3 012	147 448	1 905	5	123
Dezember	1 118	10 757	10 128	6 589	28 592	3 943	155 051	1 206	5	108
1966	37 816	124 651	102 106	59 904	324 477	45 051	1 758 319	33 806	124	1 248
Hamburg										
Januar	396	1 845	2 501	1 887	6 629	1 779	45 748	2 532	19	206
Februar	452	1 767	2 136	1 879	6 234	2 006	45 113	2 135	19	116
März	522	2 476	2 856	2 054	7 908	3 075	54 333	3 484	49	230
April	377	2 339	2 812	1 830	7 358	2 587	48 840	3 018	21	164
Mai	262	3 053	2 872	1 531	7 718	3 264	51 863	2 552	13	105
Juni	228	3 435	3 484	1 457	8 604	3 265	48 834	2 726	16	116
Juli	395	2 878	2 921	2 147	8 341	2 499	41 397	2 447	37	77
August	878	3 288	3 594	2 623	10 383	3 058	50 544	3 241	27	159
September	2 305	3 012	4 230	3 535	13 082	2 272	45 626	2 921	15	161
Oktober	3 755	3 024	4 297	3 101	14 177	2 061	47 845	2 651	27	162
November	2 077	2 795	4 985	3 926	13 783	2 057	48 949	2 381	29	173
Dezember	449	2 996	4 827	3 683	11 955	2 078	43 819	1 554	22	149
1966	12 096	32 908	41 515	29 653	116 172	30 001	572 911	31 642	294	1 818
Niedersachsen										
Januar	648	10 874	12 043	7 405	30 970	11 529	371 508	2 019	50	412
Februar	663	10 580	10 047	6 266	27 556	10 461	360 775	4 654	35	368
März	872	14 284	11 694	6 861	33 711	14 825	410 357	7 171	49	428
April	703	14 856	9 905	5 415	30 879	17 352	413 954	6 076	52	345
Mai	474	17 898	10 030	4 565	32 967	18 487	430 224	4 472	30	374
Juni	321	19 190	8 654	3 773	31 938	16 170	385 587	5 679	23	318
Juli	465	17 420	9 316	4 994	32 195	14 077	379 391	6 988	9	297
August	1 152	19 139	10 976	7 751	39 018	14 303	409 624	6 502	24	378
September	1 972	17 892	12 026	9 066	40 956	12 428	397 411	5 898	41	414
Oktober	2 538	17 966	13 378	10 226	44 108	11 279	438 285	6 083	30	413
November	2 224	14 369	15 759	13 086	45 438	10 412	422 113	4 248	28	424
Dezember	684	13 415	12 901	9 209	36 209	13 454	426 106	2 444	29	364
1966	12 716	187 883	136 729	88 617	425 945	164 777	4 845 335	62 234	400	4 535
RB Hannover	2 328	37 699	21 776	16 452	78 255	23 354	840 278	12 494	88	669
Hildesheim	305	26 791	15 283	8 460	50 839	10 728	329 694	4 530	84	813
Lüneburg	1 582	19 911	15 296	12 961	49 750	9 604	512 159	7 169	75	417
Stade	4 544	16 794	11 758	11 684	44 780	10 609	236 984	3 578	35	735
Osnabrück	856	19 514	26 350	11 693	58 413	25 101	600 227	2 212	14	873
Aurich	244	6 096	5 386	3 307	15 033	9 898	84 533	1 654	1	140
VB Braunschweig	283	26 412	12 341	6 755	45 791	17 520	297 708	27 433	78	563
Oldenburg	2 574	34 666	28 539	17 305	83 084	57 963	1 943 752	3 164	25	325

8. Gewerbliche Schlachtungen von Tieren inländischer Herkunft nach Ländern und Verwaltungsbezirken

Monat Jahr Verwaltungsbezirk	Ochsen	Bullen	Kühe	Weibliche Rinder über 3 Monate bis zum 1. Kalb	Rinder zusammen (ohne Kälber)	Kälber unter 3 Monaten	Schweine	Schafe	Ziegen	Pferde
Bremen										
Januar	201	945	1 037	327	2 510	208	28 103	18	—	83
Februar	302	1 233	772	317	2 624	297	29 166	23	—	61
März	278	1 848	860	340	3 326	522	39 369	135	—	85
April	175	1 674	839	244	2 932	451	31 498	84	—	64
Mai	69	1 976	737	142	2 924	715	32 529	107	—	60
Juni	41	2 504	585	175	3 305	566	34 063	92	—	59
Juli	141	1 933	758	374	3 206	369	29 253	101	1	50
August	537	2 525	1 016	842	4 920	317	33 833	194	—	74
September	980	1 635	1 058	1 037	4 710	218	26 710	166	—	64
Oktober	5 621	1 474	1 342	1 359	9 796	137	26 940	142	—	74
November	2 241	1 207	2 050	1 510	7 008	208	32 392	137	—	83
Dezember	158	1 261	1 234	623	3 276	338	23 915	33	—	51
1966	10 744	20 215	12 288	7 290	50 537	4 346	367 761	1 232	1	808
Nordrhein - Westfalen										
Januar	2 396	19 051	30 072	11 410	62 929	17 131	453 778	6 602	154	897
Februar	2 036	17 062	23 955	9 104	52 157	17 043	392 613	5 582	111	850
März	2 503	21 347	27 116	9 925	60 891	21 007	433 055	7 123	150	908
April	1 271	20 540	24 757	9 221	55 789	23 402	419 334	6 566	135	626
Mai	878	27 085	24 756	8 405	61 124	28 528	474 177	4 275	120	632
Juni	846	26 441	20 916	6 530	54 733	22 197	409 356	4 435	89	577
Juli	1 281	24 958	22 936	9 138	58 313	19 953	397 353	6 068	79	497
August	2 489	24 024	24 456	12 270	63 239	18 959	413 097	6 735	103	700
September	3 764	25 602	27 662	14 558	71 586	16 698	398 339	7 584	129	800
Oktober	4 743	26 101	31 463	17 355	79 662	16 898	458 647	7 995	138	952
November	3 397	20 593	33 352	19 181	76 523	15 411	418 487	7 751	222	928
Dezember	1 093	21 851	31 274	15 441	69 659	19 423	420 908	5 989	140	941
1966	26 697	274 655	322 715	142 538	766 605	236 640	5 089 144	76 705	1 570	9 308
RB Düsseldorf	8 825	74 852	90 629	42 077	216 383	76 436	1 377 402	59 398	160	3 356
Köln	10 813	31 273	46 291	19 487	107 864	45 738	475 467	6 271	33	947
Aachen	1 667	9 784	21 017	11 374	43 842	14 359	244 858	1 597	11	253
Münster	1 204	47 979	58 970	19 875	128 028	29 985	1 109 927	1 774	64	2 135
Detmold	681	45 202	59 982	18 459	124 324	31 897	965 292	3 033	1 164	1 105
Arnsberg	3 507	65 565	45 826	31 266	146 161	38 225	916 198	4 632	118	1 512
Hessen										
Januar	99	11 294	8 638	6 097	26 128	8 782	118 680	3 226	94	170
Februar	67	9 969	6 919	4 985	21 940	8 487	104 784	3 281	89	160
März	98	11 752	7 758	5 329	24 937	9 909	119 925	5 285	173	143
April	62	10 621	6 108	4 440	21 231	10 044	113 683	4 528	453	142
Mai	94	12 954	6 128	4 737	23 913	11 527	138 248	3 491	133	137
Juni	53	13 323	6 043	4 051	23 470	9 565	120 293	3 874	48	133
Juli	45	12 215	6 025	4 080	22 365	7 881	109 767	3 577	53	124
August	156	15 278	7 742	5 415	28 591	8 674	137 697	4 082	44	160
September	134	13 808	7 535	5 240	26 717	7 194	117 815	4 042	45	158
Oktober	309	14 019	8 176	6 360	28 864	7 827	134 128	3 214	57	176
November	216	12 443	9 495	6 828	28 982	7 186	117 441	2 937	77	179
Dezember	88	12 316	8 035	5 665	26 104	8 609	114 867	2 085	29	149
1966	1 421	149 992	88 602	63 227	303 242	105 685	1 447 328	43 622	1 295	1 831
RB Darmstadt	271	41 581	21 315	17 326	80 493	23 654	471 197	2 293	487	799
Kassel	478	42 596	26 525	20 178	89 777	35 714	460 886	18 132	745	468
Wiesbaden	672	65 815	40 762	25 723	132 972	46 317	515 245	23 197	63	564
Rheinland-Pfalz										
Januar	185	7 784	4 457	4 021	16 447	3 826	72 754	329	41	302
Februar	152	6 685	3 660	3 359	13 856	3 764	64 544	266	25	252
März	152	8 256	4 328	3 942	16 678	4 694	73 038	371	49	292
April	125	7 563	3 300	3 333	14 321	5 102	71 869	371	21	209
Mai	132	9 462	3 555	3 570	16 719	5 631	88 066	255	22	228
Juni	121	9 039	3 542	2 986	15 688	4 768	78 356	211	7	209
Juli	114	8 764	3 640	3 050	15 568	4 209	71 929	324	12	168
August	202	10 995	4 128	3 979	19 304	5 044	98 928	471	12	262
September	231	9 415	3 714	3 769	17 129	3 854	74 448	438	8	220
Oktober	372	10 085	4 338	4 580	19 375	4 081	84 824	485	11	266
November	225	8 321	4 699	4 514	17 759	3 553	69 577	489	18	286
Dezember	170	8 740	4 234	3 959	17 103	4 734	70 246	286	11	265
1966	2 181	105 109	47 595	45 062	199 947	53 260	908 579	4 296	237	2 959
RB Koblenz	1 074	29 696	19 224	16 094	66 088	17 529	254 152	980	21	544
Trier	611	12 087	11 531	9 224	33 453	11 896	120 141	377	8	363
Montabaur	77	7 441	3 790	5 538	16 846	3 307	69 259	598	2	—
Rheinhesen	62	15 664	3 897	3 781	23 404	5 475	122 079	1 528	3	453
Pfalz	357	40 221	9 153	10 425	60 156	15 053	342 948	813	203	1 599

B. Gewerbliche Schlachtungen von Tieren inländischer Herkunft nach Ländern und Verwaltungsbezirken

Monat Jahr Verwaltungsbezirk	Ochsen	Bullen	Kühe	Weibliche Rinder über 3 Monate bis zum 1. Kalb	Rinder zusammen (ohne Kälber)	Kälber unter 3 Monaten	Schweine	Schafe	Ziegen	Pferde
Baden - Württemberg										
Januar	134	19 410	15 767	11 882	47 193	29 053	182 360	4 625	47	231
Februar	101	16 140	13 410	9 945	39 596	26 188	158 572	3 724	177	194
März	168	19 464	16 971	12 096	48 699	31 118	181 820	5 501	126	237
April	121	16 679	13 660	10 059	40 519	28 873	168 790	5 011	522	196
Mai	121	20 755	14 450	11 348	46 674	32 837	202 162	3 583	227	193
Juni	115	20 459	14 525	10 314	45 413	28 557	182 072	3 621	51	223
Juli	158	19 382	13 683	10 227	43 450	25 234	165 086	4 610	125	203
August	343	22 989	14 794	11 919	50 045	30 114	195 084	5 156	20	213
September	426	21 789	15 226	11 679	49 120	25 733	173 173	4 902	26	261
Oktober	704	22 609	14 913	13 231	51 457	27 379	195 695	4 725	50	280
November	614	21 547	19 684	13 722	55 567	25 568	178 406	4 940	61	362
Dezember	134	21 684	14 704	12 067	48 589	26 137	164 934	3 071	24	297
1966	3 139	242 907	181 787	138 489	566 322	336 791	2 148 154	53 469	1 456	2 890
RB Nordwürttemberg	1 085	89 467	74 756	58 506	223 814	132 487	820 512	33 099	525	1 179
Nordbaden	698	64 577	22 077	29 173	116 525	44 343	447 011	9 520	704	645
Südbaden	713	41 801	29 051	21 299	92 864	82 550	434 277	6 846	139	892
Südwestfalen - Hohenzollern	643	47 062	55 903	29 511	133 119	77 411	446 354	4 004	88	174
Bayern										
Januar	239	23 856	27 562	13 838	65 495	52 804	305 255	6 093	125	317
Februar	218	21 241	22 204	11 044	54 707	51 046	277 422	5 578	124	260
März	283	26 463	28 793	12 778	68 317	60 755	333 421	7 003	301	278
April	179	22 180	20 840	11 188	54 387	56 345	298 897	6 738	1 310	257
Mai	165	26 555	20 534	11 381	58 635	61 515	345 910	3 922	600	248
Juni	251	27 261	21 452	10 731	59 695	57 388	331 486	4 155	190	223
Juli	191	26 236	20 179	10 641	57 247	52 270	304 540	4 708	114	252
August	286	32 184	23 693	12 766	68 929	58 605	355 272	5 522	188	268
September	223	28 178	23 384	11 821	63 606	46 538	306 738	5 756	173	295
Oktober	293	29 600	24 118	13 586	67 597	48 152	328 000	6 098	187	463
November	316	34 040	31 798	14 590	80 744	45 052	317 382	7 606	206	499
Dezember	222	30 093	26 848	12 866	70 029	47 096	288 717	4 679	109	441
1966	2 866	327 887	291 405	147 230	769 388	637 566	3 793 040	67 858	3 627	3 801
RB Oberbayern	1 729	86 468	87 378	40 127	215 702	242 655	959 882	30 077	889	631
Niederbayern	115	41 593	12 968	11 615	66 291	49 653	426 177	857	825	670
Oberpfalz	206	35 130	10 747	15 307	61 390	33 266	368 124	1 593	306	215
Oberfranken	125	35 463	15 851	12 471	63 910	40 092	456 594	5 135	459	791
Mittelfranken	288	48 470	54 353	23 974	127 085	81 496	649 183	22 629	406	1 048
Unterfranken	65	37 149	15 213	18 427	70 854	30 812	385 088	1 634	461	134
Schwaben	338	43 614	94 895	25 309	164 156	159 592	547 992	5 933	281	312
Saarland										
Januar	16	511	502	566	1 595	910	10 109	868	4	5
Februar	30	431	446	558	1 465	801	9 653	77	3	9
März	46	600	455	488	1 589	957	10 775	116	5	11
April	15	642	364	429	1 450	890	11 500	176	2	11
Mai	24	713	364	498	1 599	902	13 576	165	7	7
Juni	13	600	312	372	1 297	613	11 474	184	2	6
Juli	20	684	317	369	1 390	504	11 112	206	1	14
August	61	799	372	524	1 756	571	10 637	158	1	9
September	63	691	320	501	1 575	424	8 675	115	-	7
Oktober	110	737	417	663	1 927	515	10 750	1 344	2	9
November	46	659	583	730	2 018	492	8 295	5 272	1	10
Dezember	49	756	458	677	1 940	649	9 358	3 148	5	9
1966	493	7 823	4 910	6 375	19 601	8 228	125 914	11 829	33	107
Berlin (West)										
Januar	32	766	777	150	1 725	85	11 088	3 938	11	51
Februar	-	611	109	12	732	37	948	584	1	20
März	5	1 665	97	145	1 912	31	1 425	1 817	2	23
April	-	1 201	154	21	1 376	32	2 101	804	3	10
Mai	19	853	147	11	1 030	24	1 357	529	2	24
Juni	-	1 088	153	2	1 243	12	1 110	158	3	11
Juli	-	1 060	122	15	1 197	30	1 220	69	1	11
August	79	956	69	18	1 122	33	1 198	13	2	12
September	-	1 148	81	12	1 241	25	885	38	2	5
Oktober	195	1 618	684	97	2 594	67	6 492	4 134	4	37
November	413	1 125	904	176	2 618	76	7 907	3 663	2	35
Dezember	25	1 014	1 023	214	2 276	77	8 115	3 697	5	43
1966	768	13 105	4 320	873	19 066	529	43 846	19 444	38	282

9. Hausschlachtungen nach Ländern und Verwaltungsbezirken

Monat Jahr Verwaltungsbezirk	Ochsen	Bullen	Kühe	Weibliche Rinder über 3 Monate bis zum 1. Kalb	Rinder zusammen (ohne Kälber)	Kälber unter 3 Monaten	Schweine	Schafe	Ziegen	Pferde
Bundesgebiet										
D 1960/65	1 999	23 083	33 695	44 812	103 589	50 134	3 837 667	20 606	13 928	28
1960	2 403	15 871	26 984	30 435	75 693	44 307	3 831 049	20 106	17 772	27
1961	2 081	17 274	30 221	37 360	86 936	45 318	3 901 088	19 002	16 792	23
1962	1 818	25 120	35 567	48 701	111 206	52 532	3 946 595	20 165	16 592	31
1963	1 883	29 838	39 814	55 030	126 565	58 748	3 672 973	20 369	12 398	34
1964	1 906	26 105	34 525	49 174	111 710	53 002	3 944 865	22 139	11 592	31
1965	1 901	24 295	35 063	48 174	109 433	46 916	3 729 432	21 921	8 435	22
1966	1 865	32 768	41 786	57 646	134 065	49 732	3 578 705	24 233	6 817	14
Januar	218	4 577	7 144	8 122	20 061	4 674	603 072	1 985	1 169	3
Februar	140	4 522	5 751	6 498	16 911	4 885	490 570	1 393	834	1
März	100	3 343	3 508	4 424	11 375	5 792	430 054	1 319	742	-
April	43	1 663	1 972	2 016	5 694	5 142	219 948	1 248	461	-
Mai	27	1 390	1 573	1 501	4 491	4 809	137 329	764	288	2
Juni	19	1 084	1 178	1 055	3 336	3 833	87 846	819	155	2
Juli	18	1 161	1 281	1 298	3 758	3 436	87 404	874	136	-
August	29	1 249	1 381	1 462	4 121	3 127	70 389	1 277	132	4
September	57	1 580	1 615	1 909	5 161	2 715	77 760	2 016	231	-
Oktober	305	2 560	2 833	5 058	10 756	3 082	174 957	3 861	479	3
November	652	4 792	7 714	15 385	28 543	3 967	517 219	5 154	1 101	1
Dezember	257	4 847	5 836	8 918	19 858	4 270	682 157	3 523	1 089	-
Schleswig-Holstein										
Januar	21	123	173	571	888	197	26 135	143	6	-
Februar	17	113	146	409	685	280	18 187	89	2	-
März	17	111	112	270	510	270	13 467	65	9	-
April	3	63	92	98	256	212	6 762	80	4	-
Mai	2	88	63	75	228	239	3 507	60	1	-
Juni	3	40	40	49	132	169	2 364	87	-	-
Juli	2	73	37	81	193	124	2 015	92	2	-
August	6	68	24	125	223	99	1 870	169	-	-
September	13	66	56	120	255	72	1 980	207	3	-
Oktober	119	133	267	1 085	1 604	115	6 130	279	6	-
November	135	151	454	2 029	2 769	254	19 420	307	3	-
Dezember	56	103	137	618	914	138	22 506	221	9	-
1966	394	1 132	1 601	5 530	8 657	2 169	124 343	1 799	45	-
Hamburg										
Januar	2	3	2	14	21	6	1 057	3	1	-
Februar	1	5	2	8	16	8	529	8	1	-
März	1	4	2	2	9	3	305	1	1	-
April	-	2	3	6	11	8	147	1	-	-
Mai	2	2	-	3	7	5	102	1	-	-
Juni	-	1	-	1	2	3	50	1	-	-
Juli	1	1	-	2	4	-	30	1	-	-
August	-	1	-	2	3	-	36	-	-	-
September	-	3	2	-	5	-	36	5	-	-
Oktober	1	6	1	5	13	1	92	4	-	-
November	5	2	1	23	31	2	1 059	14	1	-
Dezember	3	9	3	22	37	3	1 414	7	-	-
1966	16	39	16	88	159	39	4 857	46	4	-
Niedersachsen										
Januar	105	953	1 792	2 256	5 106	529	128 307	423	53	-
Februar	51	980	1 204	1 523	3 758	466	104 334	332	60	-
März	27	626	522	776	1 951	633	80 838	366	56	-
April	9	233	236	249	727	500	29 945	392	36	-
Mai	4	168	148	164	484	481	11 983	204	14	-
Juni	4	124	80	102	310	318	6 580	268	10	-
Juli	2	115	112	111	340	222	5 885	275	9	-
August	3	116	129	144	392	182	5 686	429	3	-
September	14	149	171	216	550	172	7 096	761	23	-
Oktober	104	380	591	1 282	2 357	229	21 285	1 395	66	-
November	420	1 155	3 704	7 626	12 905	386	110 409	1 591	99	-
Dezember	111	839	1 548	2 865	5 363	423	137 231	838	49	-
1966	854	5 838	10 237	17 314	34 243	4 541	649 579	7 274	478	-
RB Hannover	121	800	990	2 530	4 441	949	104 446	698	40	-
Hildesheim	13	689	908	756	2 366	996	112 236	1 194	264	-
Lüneburg	78	1 067	666	1 713	3 524	685	114 730	1 099	39	-
Stade	371	468	1 577	3 575	5 991	259	85 235	1 001	50	-
Osnabrück	186	1 316	3 747	5 187	10 436	509	81 212	540	13	-
Aurich	34	800	616	1 392	2 842	374	49 592	528	12	-
VB Braunschweig	5	319	173	359	856	433	53 068	1 570	45	-
Oldenburg	46	379	1 560	1 802	3 787	336	49 060	644	15	-

9. Hausschlachtungen nach Ländern und Verwaltungsbezirken

Monat Jahr Verwaltungsbezirk	Ochsen	Bullen	Kühe	Weibliche Rinder über 3 Monate bis zum 1. Kalb	Rinder zusammen (ohne Kälber)	Kälber unter 3 Monaten	Schweine	Schafe	Ziegen	Pferde
Bremen										
Januar	2	1	1	3	7	—	925	14	—	—
Februar	2	—	1	3	6	2	570	18	—	—
März	—	—	—	4	4	—	437	16	—	—
April	—	—	1	—	1	—	160	5	—	—
Mai	—	1	—	1	2	1	60	3	—	—
Juni	1	1	—	—	2	1	32	—	—	—
Juli	—	—	—	—	—	—	35	5	—	—
August	—	—	—	—	—	—	38	3	—	—
September	—	—	—	1	1	—	12	3	—	—
Oktober	7	4	2	16	29	—	90	3	—	—
November	9	24	22	108	163	—	833	13	—	—
Dezember	—	1	—	7	8	—	758	4	—	—
1966	21	32	27	143	223	4	3 950	87	—	—
Nordrhein - Westfalen										
Januar	35	1 318	1 705	1 820	4 878	1 086	109 784	402	52	2
Februar	21	1 190	1 361	1 329	3 901	1 076	80 722	227	47	—
März	18	818	928	910	2 674	1 436	56 884	202	27	—
April	11	412	581	493	1 497	1 578	23 263	163	15	—
Mai	8	356	429	366	1 159	1 547	14 590	91	12	1
Juni	4	296	292	225	817	1 221	9 625	120	14	1
Juli	3	289	334	268	894	923	8 942	136	8	—
August	10	298	318	358	984	729	8 556	240	15	3
September	13	412	401	509	1 335	656	10 466	425	11	—
Oktober	43	760	760	1 090	2 653	689	23 023	692	38	—
November	38	1 288	1 534	2 545	5 405	853	88 602	1 076	78	—
Dezember	36	1 216	1 592	1 888	4 732	1 034	107 292	668	40	—
1966	240	8 653	10 235	11 801	30 929	12 828	541 749	4 442	357	7
RB Düsseldorf	28	663	1 067	1 229	2 987	1 563	67 758	710	17	—
Köln	41	1 040	1 078	1 826	3 985	1 895	36 703	722	40	1
Aachen	98	822	1 286	1 689	3 895	1 596	38 346	381	13	1
Münster	3	1 430	4 084	2 559	8 076	2 699	125 858	757	29	2
Detmold	28	2 394	1 786	2 108	6 316	2 493	176 070	771	157	2
Arnsberg	42	2 304	934	2 390	5 670	2 582	97 014	1 101	101	1
Hessen										
Januar	8	660	1 087	1 075	2 830	504	71 509	263	213	—
Februar	7	874	996	1 159	3 036	507	69 126	192	140	—
März	4	563	385	646	1 598	556	65 695	143	112	—
April	3	201	133	246	583	499	27 730	176	77	—
Mai	3	140	133	136	412	375	13 188	113	43	—
Juni	—	107	85	82	274	336	7 298	105	20	—
Juli	2	116	92	107	317	307	7 264	90	21	—
August	—	131	117	122	370	272	5 858	107	16	1
September	2	151	118	149	420	218	8 332	235	41	—
Oktober	3	224	194	281	702	299	21 493	450	110	—
November	6	673	530	872	2 081	338	71 872	653	266	—
Dezember	12	833	746	1 016	2 607	502	90 016	417	239	—
1966	50	4 673	4 616	5 891	15 230	4 713	458 381	2 944	1 300	1
RB Darmstadt	8	1 171	755	1 765	3 699	1 390	134 579	546	452	1
Kassel	32	2 324	3 047	2 557	7 960	2 397	231 246	1 778	533	—
Wiesbaden	10	1 178	814	1 569	3 571	926	92 556	620	315	—
Rheinland - Pfalz										
Januar	37	938	701	1 439	3 115	340	42 333	105	90	—
Februar	34	827	620	1 188	2 669	372	32 764	46	61	—
März	27	706	527	1 020	2 280	506	33 957	55	50	—
April	10	430	284	446	1 170	362	21 260	54	23	—
Mai	5	310	233	317	865	322	13 700	34	8	—
Juni	5	235	182	244	666	281	9 160	55	13	—
Juli	5	244	215	236	700	280	8 298	50	2	—
August	5	313	214	291	823	238	7 353	84	8	—
September	10	369	248	427	1 054	210	9 841	78	11	—
Oktober	25	584	314	721	1 644	209	16 031	103	20	—
November	32	914	498	1 294	2 738	289	38 887	241	54	—
Dezember	28	1 109	606	1 552	3 295	305	50 308	143	79	—
1966	223	6 979	4 642	9 175	21 019	3 714	283 892	1 048	419	—
RB Koblenz	62	2 075	1 959	3 018	7 114	1 102	70 102	387	100	—
Trier	148	3 367	1 660	4 308	9 483	900	70 419	132	74	—
Montabaur	—	303	295	473	1 071	274	22 489	234	59	—
Rheinessen	2	423	240	269	934	397	39 567	43	66	—
Pfalz	11	811	488	1 107	2 417	1 041	81 315	252	120	—

9. Hausschlachtungen nach Ländern und Verwaltungsbezirken

Monat Jahr Verwaltungsbezirk	Ochsen	Bullen	Kühe	Weibliche Rinder über 3 Monate bis zum 1. Kalb	Rinder zusammen (ohne Kälber)	Kälber unter 3 Monaten	Schweine	Schafe	Ziegen	Pferde
Baden - Württemberg										
Januar	4	241	1 047	421	1 713	906	89 830	289	487	—
Februar	—	247	846	400	1 493	1 037	74 119	222	322	—
März	4	226	559	429	1 218	1 158	73 971	223	322	—
April	—	134	256	196	586	845	41 580	174	177	—
Mai	2	120	212	166	500	711	25 139	117	121	—
Juni	1	89	143	119	352	564	13 351	87	54	—
Juli	—	95	177	157	429	628	14 075	111	52	—
August	2	116	202	152	472	653	10 439	127	63	—
September	1	132	218	171	522	599	10 530	135	76	—
Oktober	2	184	239	233	658	728	28 215	560	161	—
November	2	264	472	423	1 161	867	77 712	687	398	—
Dezember	5	309	659	463	1 436	840	108 178	561	452	—
1966	23	2 157	5 030	3 330	10 540	9 536	567 139	3 293	2 685	—
RB Nordwürttemberg	2	647	1 808	1 212	3 669	2 453	169 305	1 982	825	—
Nordbaden	1	268	203	461	933	907	108 084	270	473	—
Südbaden	12	603	861	684	2 160	3 805	152 422	520	784	—
Südwestfalen-Hohenzollern	8	639	2 158	973	3 778	2 371	137 328	521	603	—
Bayern										
Januar	2	260	601	424	1 287	1 017	127 678	322	250	1
Februar	3	229	544	396	1 172	1 057	107 867	232	182	—
März	—	214	447	276	937	1 120	101 130	243	154	—
April	—	147	374	222	743	1 040	66 642	196	126	—
Mai	1	173	341	234	749	1 024	53 399	132	88	1
Juni	1	175	328	209	713	875	38 402	93	40	1
Juli	1	203	302	211	717	890	39 919	107	37	—
August	2	179	362	224	767	890	29 595	111	25	—
September	1	271	391	276	939	717	28 511	154	64	—
Oktober	—	229	451	275	955	754	56 718	359	74	1
November	1	235	475	323	1 039	865	102 120	540	182	1
Dezember	3	321	522	377	1 223	932	158 162	626	210	—
1966	15	2 636	5 138	3 452	11 241	11 181	910 143	3 115	1 432	5
RB Oberbayern	7	466	1 170	698	2 341	2 105	112 291	370	91	1
Niederbayern	2	573	766	410	1 751	1 867	139 198	217	234	1
Oberpfalz	1	328	458	313	1 106	1 097	116 309	163	177	—
Oberfranken	1	309	554	356	1 220	1 570	105 138	575	468	—
Mittelfranken	—	213	438	311	962	1 478	160 827	1 058	126	—
Unterfranken	3	487	571	780	1 841	967	164 049	426	234	1
Schwaben	1	260	1 181	584	2 026	2 097	112 331	306	102	2
Saarland										
Januar	2	80	35	99	216	86	5 401	21	17	—
Februar	4	57	31	83	175	80	3 248	27	19	1
März	2	75	25	91	193	110	3 261	5	11	—
April	7	40	12	60	119	97	2 419	7	3	—
Mai	—	32	14	39	85	103	1 617	9	1	—
Juni	—	16	28	23	67	65	956	3	4	—
Juli	2	25	12	125	164	62	907	5	5	—
August	1	27	15	44	87	64	917	6	2	—
September	3	26	10	40	79	71	921	11	2	—
Oktober	1	56	14	70	141	56	1 840	16	4	—
November	4	86	24	137	251	113	6 232	30	18	—
Dezember	3	107	23	110	243	92	6 205	38	11	—
1966	29	627	243	921	1 820	999	33 924	178	97	1
Berlin (West)										
Januar	—	—	—	—	—	3	113	—	—	—
Februar	—	—	—	—	—	—	104	—	—	—
März	—	—	1	—	1	—	109	—	—	—
April	—	1	—	—	1	1	40	—	—	—
Mai	—	—	—	—	—	1	44	—	—	—
Juni	—	—	—	1	1	—	28	—	—	—
Juli	—	—	—	—	—	—	34	2	—	—
August	—	—	—	—	—	—	41	1	—	—
September	—	1	—	—	1	—	35	2	—	—
Oktober	—	—	—	—	—	2	40	—	—	—
November	—	—	—	—	—	—	73	2	—	—
Dezember	—	—	—	—	—	1	87	—	—	—
1966	—	2	1	1	4	8	748	7	—	—

10. Gesamtschlachtmenge *) aus gewerblichen Schlachtungen von Tieren inländischer Herkunft
Tonnen

Monat Jahr	Ochsen	Bullen	Kühe	Weibliche Rinder über 3 Monate bis zum 1. Kalb	Rinder zusammen (ohne Kälber)	Kälber unter 3 Monaten	Schweine	Schafe	Ziegen	Pferde	Schlacht- menge, insgesamt
Bundesgebiet											
D 1960/65	35 716	350 736	325 332	189 631	901 415	100 033	1 637 082	12 713	410	15 149	2 666 802
1960	42 478	271 769	335 416	169 056	818 719	94 643	1 412 742	14 659	583	21 835	2 363 181
1961	38 824	311 838	321 923	193 368	865 953	91 252	1 502 969	14 078	516	17 513	2 492 281
1962	33 581	378 494	326 607	206 735	945 417	101 736	1 635 070	12 000	456	14 891	2 709 570
1963	32 043	404 445	328 581	213 814	978 883	111 395	1 673 903	12 433	375	13 100	2 790 089
1964	33 197	387 389	333 422	192 540	946 548	104 880	1 756 478	12 327	298	12 799	2 833 330
1965	34 174	350 478	306 043	162 277	852 972	96 292	1 841 330	10 782	230	10 756	2 812 362
1966	31 907	422 344	337 966	174 729	966 946	101 083	1 822 998	10 191	160	8 942	2 910 320
Januar	1 552	29 607	31 012	15 062	77 233	7 834	149 344	828	12	840	236 091
Februar	1 441	25 213	25 036	12 486	65 176	7 539	134 275	678	9	729	208 406
März	1 715	33 363	30 256	13 944	79 278	9 385	155 550	956	16	841	246 026
April	1 081	30 967	25 132	11 896	69 076	9 119	148 198	806	38	660	227 897
Mai	775	37 975	24 820	11 758	75 328	10 290	167 412	621	18	626	234 295
Juni	655	38 111	23 176	10 136	72 078	9 011	150 576	730	7	583	232 985
Juli	968	35 895	23 243	11 496	71 602	8 220	143 259	862	9	528	224 480
August	2 589	41 254	27 022	15 317	86 182	9 148	159 287	1 049	9	694	256 369
September	4 678	37 952	28 163	16 123	86 916	7 632	147 157	971	7	719	243 402
Oktober	9 232	39 216	30 832	18 440	97 720	7 852	163 659	985	9	896	271 121
November	5 999	36 261	37 332	20 877	100 469	7 187	154 441	1 017	13	944	264 071
Dezember	1 222	35 530	31 942	17 194	85 888	7 866	149 840	688	7	882	245 171
Schleswig-Holstein											
Januar	225	1 399	2 016	997	4 637	207	11 944	31	0	35	16 854
Februar	243	1 532	1 754	905	4 484	227	11 269	28	0	23	16 031
März	268	1 866	1 984	878	4 996	327	13 037	33	0	25	18 419
April	215	2 058	2 010	718	5 001	284	12 594	34	0	32	17 945
Mai	129	2 542	1 869	627	5 167	263	13 753	36	0	22	17 241
Juni	63	2 234	1 338	475	4 110	228	12 159	79	0	23	15 598
Juli	131	1 984	1 674	816	4 605	185	12 905	110	0	20	17 825
August	743	2 577	2 468	1 455	7 243	187	13 594	206	1	24	21 255
September	1 665	2 393	2 514	1 599	8 171	143	12 713	144	0	27	21 198
Oktober	3 710	2 639	3 007	1 861	11 217	152	13 542	70	0	32	25 013
November	2 540	2 045	3 496	2 179	10 260	163	13 123	46	0	30	23 622
Dezember	316	2 152	2 613	1 575	6 656	228	13 334	30	0	28	20 276
1966	10 248	25 471	26 743	14 085	76 547	2 594	153 967	846	3	322	234 279
Hamburg											
Januar	117	420	695	448	1 680	127	4 090	64	1	62	6 024
Februar	134	409	594	437	1 574	145	3 907	53	0	35	5 714
März	152	577	786	458	1 973	222	4 711	82	1	69	7 058
April	105	549	772	409	1 835	186	4 225	72	0	49	6 367
Mai	73	718	784	325	1 900	235	4 559	63	0	32	6 789
Juni	64	796	909	315	2 084	238	4 302	74	0	35	6 733
Juli	114	655	770	467	2 006	187	3 684	66	1	23	5 967
August	257	719	948	569	2 493	239	4 503	81	1	48	7 365
September	702	663	1 124	784	3 273	171	4 065	73	0	48	7 630
Oktober	1 128	632	1 137	692	3 589	155	4 234	67	0	49	8 094
November	621	579	1 343	896	3 439	142	4 401	60	1	52	8 095
Dezember	127	631	1 300	823	2 881	144	3 812	39	1	44	6 921
1966	3 594	7 348	11 162	6 623	28 727	2 191	50 493	794	7	546	82 758
Niedersachsen											
Januar	173	2 968	3 397	1 725	8 263	738	32 693	44	1	104	41 943
Februar	177	2 867	2 813	1 485	7 342	659	31 387	93	1	93	39 575
März	225	3 985	3 321	1 523	9 054	934	35 701	144	1	111	45 945
April	188	4 071	2 763	1 186	8 208	1 041	36 014	122	1	87	45 473
Mai	130	4 886	2 758	977	8 751	1 128	37 860	94	0	92	47 925
Juni	86	5 258	2 363	792	8 499	970	33 546	120	0	76	43 211
Juli	119	4 721	2 515	1 034	8 389	915	33 007	140	0	76	42 527
August	315	5 225	2 942	1 643	10 125	930	36 047	143	0	96	47 341
September	529	4 723	3 247	1 949	10 448	833	35 369	130	1	106	46 887
Oktober	718	4 707	3 612	2 240	11 277	722	39 007	128	1	103	51 238
November	605	3 808	4 286	2 944	11 643	656	37 146	89	1	107	49 642
Dezember	175	3 582	3 599	2 081	9 437	821	37 923	51	0	92	48 324
1966	3 440	50 801	37 516	19 579	111 436	10 347	425 700	1 298	7	1 143	549 931

*) Gesamtmenge an Fleisch (ohne Innereien) und an Schlachtfett.

10. Gesamtschlachtmenge *) aus gewerblichen Schlachtungen von Tieren inländischer Herkunft
Tonnen

Monat Jahr	Ochsen	Bullen	Kuhe	Weibliche Rinder über 3 Monate bis zum 1. Kalb	Rinder zusammen (ohne Kalber)	Kälber unter 3 Monaten	Schweine	Schafe	Ziegen	Pferde	Schlacht- menge insgesamt
Bremen											
Januar	59	250	292	82	683	15	2 332	1	—	22	3 053
Februar	87	328	218	78	711	22	2 421	1	—	19	3 174
März	79	499	243	80	901	38	3 268	4	—	28	4 239
April	49	445	236	58	788	33	2 614	2	—	24	3 461
Mai	19	524	203	30	776	52	2 700	3	—	18	3 549
Juni	12	668	156	36	872	43	2 827	3	—	19	3 764
Juli	40	520	202	88	850	29	2 428	3	0	16	3 326
August	151	659	267	197	1 274	26	2 808	5	—	22	4 135
September	281	419	289	235	1 224	18	2 244	4	—	20	3 510
Oktober	1 630	370	361	317	2 678	11	2 263	4	—	21	4 977
November	632	297	549	352	1 830	16	2 752	4	—	26	4 628
Dezember	42	331	338	151	862	24	2 009	1	—	17	2 913
1966	3 081	5 310	3 354	1 704	13 449	327	30 666	35	0	252	44 729
Nordrhein - Westfalen											
Januar	743	5 391	8 420	2 875	17 429	1 182	38 117	172	4	299	57 203
Februar	623	4 760	6 708	2 267	14 358	1 193	32 587	134	2	290	48 564
März	754	6 041	7 484	2 461	16 740	1 449	36 377	178	3	300	55 047
April	369	5 772	6 882	2 259	15 282	1 591	34 805	151	2	216	52 047
Mai	251	7 692	6 783	2 051	15 777	1 912	39 831	115	2	208	58 845
Juni	255	7 562	5 589	1 580	15 086	1 509	34 386	124	2	189	51 296
Juli	388	7 188	6 193	2 229	15 998	1 456	33 378	176	2	160	51 170
August	764	6 751	6 603	3 006	17 124	1 422	34 700	189	2	224	53 661
September	1 163	7 118	7 413	3 581	19 275	1 319	33 859	197	2	247	54 899
Oktober	1 437	7 100	8 369	4 200	21 106	1 318	38 985	208	2	314	61 933
November	1 029	5 663	8 972	4 680	20 344	1 140	35 571	194	5	315	57 569
Dezember	324	6 162	8 600	3 768	18 854	1 340	35 777	156	3	323	56 453
1966	8 100	77 200	88 116	34 957	208 373	16 831	428 373	1 994	31	3 085	558 687
Hessen											
Januar	30	3 442	2 424	1 494	7 390	533	10 088	97	2	43	18 153
Februar	19	2 985	1 935	1 226	6 165	522	8 812	99	1	45	15 644
März	30	3 508	2 251	1 313	7 102	618	10 218	143	3	42	18 126
April	18	3 392	1 716	1 100	6 226	627	9 788	106	7	40	16 794
Mai	25	3 895	1 693	1 137	6 750	738	11 751	84	2	39	19 364
Juni	15	4 024	1 662	979	6 680	628	10 465	98	1	39	17 911
Juli	14	3 669	1 656	958	6 297	535	9 407	97	1	30	16 367
August	45	4 625	2 090	1 304	8 064	608	11 305	116	1	43	20 137
September	38	4 111	2 047	1 228	7 424	480	10 014	122	1	32	18 073
Oktober	87	4 150	2 224	1 489	7 950	545	11 468	94	1	54	20 112
November	59	3 818	2 598	1 551	8 026	470	10 018	83	1	54	18 652
Dezember	27	3 665	2 228	1 407	7 327	535	9 672	58	0	44	17 636
1966	407	45 284	24 524	15 186	85 401	6 839	123 006	1 197	21	505	216 969
Rheinland - Pfalz											
Januar	54	2 296	1 186	941	4 477	245	6 039	9	1	96	10 867
Februar	47	1 992	992	779	3 810	237	5 293	7	0	80	9 427
März	43	2 436	1 182	930	4 591	305	6 062	10	1	94	11 063
April	37	2 261	894	797	3 989	321	5 965	10	0	68	10 353
Mai	38	2 782	935	839	4 594	360	7 398	6	1	73	12 432
Juni	36	2 675	953	678	4 342	305	6 582	6	0	69	11 304
Juli	34	2 620	936	686	4 276	274	6 042	9	0	59	10 660
August	58	3 287	1 077	911	5 333	333	7 381	13	0	89	13 149
September	66	2 796	977	882	4 721	262	6 179	13	0	72	11 247
Oktober	111	2 955	1 141	925	5 132	282	6 531	12	0	83	12 040
November	66	2 430	1 255	1 056	4 807	224	5 775	14	0	90	10 910
Dezember	54	2 587	1 139	922	4 702	293	5 830	6	0	85	10 916
1966	644	31 117	12 667	10 346	54 774	3 441	75 077	115	4	958	134 369

*) Gesamtmenge an Fleisch (ohne Innereien) und an Schlachtfett.

10. Gesamtschlachtmenge *) aus gewerblichen Schlachtungen von Tieren inländischer Herkunft
Tonnen

Monat Jahr	Ochsen	Bullen	Kühe	Weibliche Rinder über 3 Monate bis zum 1. Kalb	Rinder zusammen (ohne Kälber)	Kälber unter 3 Monaten	Schweine	Schafe	Ziegen	Pferde	Schlacht- menge ingesamt
Baden - Württemberg											
Januar	45	5 853	4 484	2 969	13 351	1 829	15 974	134	1	65	31 354
Februar	32	4 783	3 724	2 472	11 011	1 676	13 833	106	3	56	26 685
März	50	5 868	4 700	3 030	13 648	2 028	15 798	151	2	68	31 695
April	36	5 037	3 792	2 516	11 381	1 882	15 045	130	4	58	28 500
Mai	40	6 256	3 959	2 828	13 083	2 160	17 849	99	2	55	33 248
Juni	35	6 072	3 951	2 555	12 613	1 898	16 042	105	1	63	30 722
Juli	54	5 760	3 668	2 542	12 024	1 683	14 552	129	3	59	28 450
August	115	6 874	3 968	2 955	13 912	2 029	17 027	144	0	61	33 173
September	134	6 564	4 081	2 868	13 647	1 774	15 191	134	0	74	30 820
Oktober	224	6 829	4 048	3 264	14 365	1 889	17 234	134	1	85	33 708
November	199	6 594	5 470	3 424	15 687	1 726	15 943	139	1	113	33 609
Dezember	45	6 641	4 114	3 054	13 864	1 703	14 600	85	1	95	30 348
1966 . . .	1 009	73 131	49 959	34 487	158 586	22 277	189 088	1 490	19	852	372 312
Bayern											
Januar	96	7 253	7 745	3 376	18 470	2 904	26 253	156	2	97	47 892
Februar	70	6 288	6 151	2 706	15 215	2 808	23 858	140	2	81	42 104
März	98	8 019	8 150	3 131	19 398	3 402	29 342	161	5	93	52 401
April	59	6 942	5 918	2 753	15 672	3 100	26 003	154	24	80	45 033
Mai	59	8 284	5 689	2 822	16 854	3 384	30 439	106	11	78	50 872
Juni	85	8 396	6 027	2 641	17 149	3 155	29 170	113	3	65	49 655
Juli	69	8 266	5 510	2 586	16 431	2 927	26 799	126	2	79	46 364
August	106	10 106	6 540	3 153	19 905	3 340	30 908	148	4	81	54 386
September	82	8 706	6 361	2 873	18 022	2 605	26 687	151	3	90	47 558
Oktober	102	9 177	6 533	3 288	19 200	2 745	28 864	158	4	142	51 113
November	122	10 552	8 935	3 575	23 184	2 614	28 247	206	4	144	54 399
Dezember	91	9 299	7 597	3 204	20 191	2 731	25 407	122	2	139	48 592
1966 . . .	1 039	101 288	81 256	36 108	219 691	35 715	331 977	1 751	66	1 169	590 369
Saarland											
Januar	4	138	139	127	408	47	849	23	0	2	1 329
Februar	9	121	119	129	378	47	821	2	0	1	1 249
März	15	181	129	111	436	59	905	3	0	3	1 406
April	5	182	103	96	386	52	943	4	0	3	1 388
Mai	7	207	103	120	437	56	1 154	3	0	2	1 652
Juni	4	170	82	85	341	36	987	5	0	2	1 371
Juli	5	218	84	87	394	27	934	4	0	3	1 362
August	18	216	99	122	455	31	904	4	0	2	1 396
September	18	195	88	121	422	25	755	2	-	2	1 206
Oktober	31	197	111	141	480	27	914	27	0	2	1 450
November	13	180	178	177	548	29	730	105	0	2	1 414
Dezember	14	218	122	154	508	40	786	66	0	2	1 402
1966 . . .	143	2 223	1 357	1 470	5 193	476	10 682	248	1	26	16 626
Berlin (West)											
Januar	6	197	214	28	445	7	965	87	0	15	1 519
Februar	-	98	28	2	128	3	87	15	0	6	239
März	1	383	26	29	439	3	131	47	0	7	627
April	-	258	46	4	308	2	202	21	0	3	536
Mai	4	189	44	2	239	2	118	12	0	7	378
Juni	-	256	46	0	302	1	110	4	0	3	420
Juli	-	294	35	3	332	2	123	2	0	3	462
August	17	215	20	2	254	3	110	0	0	4	371
September	-	264	22	3	289	2	81	1	0	1	374
Oktober	54	460	189	23	726	6	617	83	0	11	1 443
November	113	295	250	43	701	7	735	77	0	11	1 531
Dezember	7	262	292	45	606	7	690	74	0	13	1 390
1966 . . .	202	3 171	1 212	184	4 769	45	3 969	423	1	84	9 291

*) Gesamtmenge an Fleisch (ohne Innereien) und an Schlachtfett.

11. Gesamtschlachtmenge *) aus Hausschlachtungen (ohne Schweine)

Tonnen

Monat Jahr	Ochsen	Bullen	Kühe	Weibliche Rinder über 3 Monate bis zum 1. Kalb	Rinder zusammen (ohne Kalber)	Kalber unter 3 Monaten	Schafe	Ziegen	Pferde	Schlacht- menge insgesamt
Bundesgebiet										
D 1960/65	559	6 398	9 250	10 403	26 610	2 702	526	253	8	30 099
1960	670	4 194	7 309	6 816	18 989	2 061	505	326	6	21 887
1961	586	4 740	8 252	8 700	22 278	2 227	495	303	7	25 310
1962	520	6 982	9 680	11 422	28 604	2 713	528	297	10	32 153
1963	520	8 280	10 911	12 852	32 563	3 150	506	221	10	36 450
1964	528	7 360	9 635	11 346	28 869	3 087	565	211	10	32 742
1965	534	6 834	9 713	11 281	28 362	2 974	554	159	7	32 056
1966	524	9 361	11 493	13 628	35 006	3 174	597	123	4	38 904
Januar	63	1 310	1 998	1 961	5 332	291	51	20	1	5 695
Februar	39	1 288	1 600	1 572	4 499	304	34	14	0	4 851
März	27	962	980	1 061	3 030	367	31	13	—	3 441
April	12	483	549	485	1 529	322	28	7	—	1 886
Mai	8	398	430	358	1 194	301	18	4	1	1 518
Juni	5	314	321	249	889	243	19	2	1	1 154
Juli	5	337	342	305	989	224	21	3	—	1 237
August	8	361	372	345	1 087	207	33	2	1	1 330
September	17	453	432	452	1 354	182	50	3	—	1 589
Oktober	85	715	759	1 155	2 716	205	95	9	0	3 025
November	180	1 348	2 094	3 569	7 191	256	126	20	0	7 593
Dezember	73	1 389	1 615	2 114	5 191	270	88	21	—	5 570
Schleswig-Holstein										
Januar	6	25	47	140	218	11	4	0	—	233
Februar	5	25	39	100	169	16	2	0	—	187
März	4	24	30	66	124	15	2	0	—	141
April	1	13	26	23	63	12	2	0	—	77
Mai	1	19	17	17	54	14	1	0	—	69
Juni	1	9	10	11	31	11	2	—	—	44
Juli	1	15	9	19	44	8	2	0	—	54
August	2	13	6	28	49	6	5	—	—	60
September	4	13	14	27	58	4	5	0	—	67
Oktober	32	27	68	252	379	6	7	0	—	392
November	36	31	117	481	665	14	7	0	—	686
Dezember	16	20	35	148	219	8	5	0	—	232
1966	109	234	418	1 312	2 073	125	44	1	—	2 243
Hamburg										
Januar	1	1	0	3	5	0	0	0	—	5
Februar	0	1	1	2	4	1	0	0	—	5
März	0	1	1	0	2	0	0	0	—	2
April	—	0	1	1	2	1	0	—	—	3
Mai	1	0	—	1	2	0	0	—	—	2
Juni	—	0	—	0	0	0	0	—	—	0
Juli	0	0	—	0	1	—	0	—	—	1
August	—	0	—	0	1	—	—	—	—	1
September	—	1	0	—	1	—	0	—	—	1
Oktober	0	1	0	1	3	0	0	—	—	3
November	2	1	0	5	8	0	0	0	—	8
Dezember	1	2	1	5	9	0	0	—	—	9
1966	5	9	4	19	37	3	1	0	—	41
Niedersachsen										
Januar	28	260	505	526	1 319	34	9	1	—	1 363
Februar	13	266	337	361	977	29	7	1	—	1 014
März	7	175	148	172	502	40	7	1	—	550
April	2	64	66	54	186	30	8	1	—	225
Mai	1	46	41	35	123	29	4	0	—	156
Juni	1	34	22	21	78	19	6	0	—	103
Juli	1	31	30	23	85	14	6	0	—	105
August	1	32	35	30	98	12	9	0	—	119
September	4	39	46	46	135	12	17	0	—	164
Oktober	29	99	160	281	569	15	29	2	—	615
November	114	306	1 008	1 716	3 144	24	33	2	—	3 203
Dezember	28	224	432	648	1 332	26	17	1	—	1 376
1966	229	1 576	2 830	3 913	8 548	284	152	9	—	8 993

*) Gesamtmenge an Fleisch (ohne Innereien) und an Schlachtfett.

11. Gesamtschlachtmenge *) aus Hausschlachtungen (ohne Schweine)

Tonnen

Monat Jahr	Ochsen	Bullen	Kuhe	Weibliche Rinder über 3 Monate bis zum 1. Kalb	Rinder zusammen (ohne Kälber)	Kälber unter 3 Monaten	Schafe	Ziegen	Pferde	Schlacht- menge ingesamt
Bremen										
Januar	1	0	0	1	2	—	0	—	—	2
Februar	1	—	0	1	2	0	0	—	—	2
März	—	—	—	1	1	—	0	—	—	1
April	—	—	0	—	0	—	0	—	—	0
Mai	—	0	—	0	0	0	0	—	—	0
Juni	0	0	—	—	1	0	—	—	—	1
Juli	—	—	—	—	—	—	0	—	—	0
August	—	—	—	—	—	—	0	—	—	0
September	—	—	—	0	0	—	0	—	—	0
Oktober	2	1	0	4	7	—	0	—	—	7
November	3	6	6	25	40	—	0	—	—	40
Dezember	—	0	—	2	2	—	0	—	—	2
1966	6	8	7	34	55	0	2	—	—	57
Nordrhein - Westfalen										
Januar	11	373	477	459	1 320	75	10	1	1	1 407
Februar	6	332	381	331	1 050	75	6	1	—	1 132
März	5	232	256	226	719	99	5	1	—	824
April	3	116	161	121	401	107	4	0	—	512
Mai	2	101	118	89	310	104	3	0	0	417
Juni	1	85	79	55	220	83	3	0	0	306
Juli	1	83	90	56	240	67	4	0	—	311
August	3	83	86	88	260	55	7	0	1	323
September	4	115	107	125	351	52	11	0	—	414
Oktober	13	207	202	254	686	53	18	1	—	758
November	11	354	413	521	1 399	65	27	2	—	1 491
Dezember	11	343	438	460	1 252	71	17	1	—	1 341
1966	71	2 424	2 808	2 905	8 208	904	115	8	2	9 237
Hessen										
Januar	2	201	305	254	772	31	8	3	—	814
Februar	2	252	278	285	827	31	5	2	—	856
März	1	168	112	159	440	35	4	2	—	481
April	1	54	37	61	163	31	4	1	—	199
Mai	1	42	37	33	113	24	3	1	—	141
Juni	—	32	23	20	75	22	3	0	—	100
Juli	1	35	25	25	86	21	2	0	—	109
August	—	40	32	29	101	19	3	0	0	123
September	1	45	32	35	113	15	7	1	—	136
Oktober	1	66	53	66	186	21	13	2	—	222
November	2	206	145	198	551	22	18	4	—	595
Dezember	4	248	207	252	711	31	12	4	—	758
1966	16	1 409	1 286	1 427	4 138	303	83	20	0	4 544
Rheinland - Pfalz										
Januar	11	277	186	337	811	22	3	1	—	837
Februar	10	246	168	276	700	23	1	1	—	725
März	8	208	144	241	601	33	2	1	—	637
April	3	129	77	107	316	23	1	0	—	340
Mai	1	91	61	74	227	21	1	0	—	249
Juni	2	70	49	55	176	18	1	0	—	195
Juli	1	73	55	53	182	18	1	0	—	201
August	1	94	56	67	218	16	2	0	—	236
September	3	110	65	100	278	14	2	0	—	294
Oktober	7	171	83	146	407	14	3	0	—	424
November	10	267	133	303	713	18	6	1	—	738
Dezember	9	328	163	362	862	19	3	1	—	885
1966	66	2 064	1 240	2 121	5 491	239	26	7	—	5 763

*) Gesamtmenge an Fleisch (ohne Innereien) und an Schlachtfett.

11. Gesamtschlachtmenge *) aus Hausschlachtungen (ohne Schweine)

Tonnen

Monat Jahr	Ochsen	Bullen	Kühe	Weibliche Rinder über 3 Monate bis zum 1. Kalb	Rinder zusammen (ohne Kälber)	Kälber unter 3 Monaten	Schafe	Ziegen	Pferde	Schlacht- menge insgesamt
Baden - Württemberg										
Januar	1	73	300	105	479	58	8	10	—	555
Februar	—	72	238	100	410	67	6	6	—	489
März	1	68	155	107	331	75	6	6	—	418
April	—	40	71	49	160	56	4	3	—	223
Mai	1	36	58	41	136	47	3	2	—	188
Juni	0	26	39	30	95	38	2	1	—	136
Juli	—	28	47	39	114	42	3	1	—	160
August	0	35	54	38	127	44	4	1	—	176
September	0	40	58	42	140	41	4	1	—	186
Oktober	1	56	64	58	179	51	16	3	—	249
November	1	81	131	105	318	59	19	8	—	404
Dezember	2	94	185	118	399	55	16	9	—	479
1966	7	649	1 400	832	2 888	633	91	51	—	3 663
Bayern										
Januar	1	79	168	104	352	56	8	4	0	420
Februar	1	68	150	97	316	57	5	3	—	381
März	—	64	127	68	259	63	5	2	—	329
April	—	46	107	55	208	56	5	2	—	271
Mai	0	54	94	59	207	56	3	1	0	267
Juni	0	53	92	52	197	48	2	1	0	248
Juli	0	64	83	50	197	51	3	1	—	252
August	1	57	99	55	212	51	3	1	—	267
September	0	83	107	57	257	40	4	1	—	302
Oktober	—	73	125	68	266	42	9	1	0	318
November	0	73	134	82	289	49	15	3	0	356
Dezember	1	99	146	94	342	54	17	5	—	418
1966	6	813	1 434	851	3 104	623	79	25	2	3 833
Saarland										
Januar	1	21	10	22	54	4	1	0	—	59
Februar	1	16	8	19	44	5	1	0	0	50
März	1	22	7	21	51	7	0	0	—	58
April	2	11	3	14	30	6	0	0	—	36
Mai	—	9	4	9	22	6	0	0	—	28
Juni	—	5	7	5	17	4	0	0	—	21
Juli	0	8	3	30	41	3	0	0	—	44
August	0	7	4	10	21	4	0	0	—	25
September	1	7	3	10	21	4	0	0	—	25
Oktober	0	15	4	15	34	3	0	0	—	37
November	1	23	7	33	64	7	1	0	—	72
Dezember	1	31	6	25	63	6	1	0	—	70
1966	9	175	66	213	463	59	4	2	0	528
Berlin (West)										
Januar	—	—	—	—	—	0	—	—	—	0
Februar	—	—	—	—	—	—	—	—	—	—
März	—	—	0	—	0	—	—	—	—	0
April	—	0	—	—	0	0	—	—	—	0
Mai	—	—	—	—	—	0	—	—	—	0
Juni	—	—	—	0	0	—	—	—	—	0
Juli	—	—	—	—	—	—	0	—	—	0
August	—	—	—	—	—	—	0	—	—	0
September	—	0	—	—	0	—	0	—	—	0
Oktober	—	—	—	—	—	0	—	—	—	0
November	—	—	—	—	—	—	0	—	—	0
Dezember	—	—	—	—	—	0	—	—	—	0
1966	—	0	0	0	1	1	0	—	—	2

*) Gesamtmenge an Fleisch (ohne Innereien) und an Schlachtfett.

12. Durchschnittliche Schlachtgewichte von Tieren inländischer Herkunft
kg

Monat Jahr	Ochsen	Bullen	Kühe	Weibliche Rinder über 3 Monate bis zum 1. Kalb	Rinder zusammen (ohne Kälber)	Kälber unter 3 Monaten	Schweine 1)	Schafe	Ziegen	Pferde
Bundesgebiet										
D 1960/65	296	277	273	235	266	53	86	25	18	291
1960	301	268	269	228	260	47	86	25	18	277
1961	301	277	272	238	267	49	85	26	18	292
1962	300	279	271	238	267	51	85	25	18	294
1963	293	276	272	235	265	53	87	25	19	295
1964	288	281	276	236	269	57	88	25	19	298
1965	291	282	276	238	271	62	86	25	19	300
1966	288	284	274	240	272	62	86	25	18	302
Januar	301	287	280	244	275	60	86	26	19	300
Februar	291	282	278	244	273	61	85	25	18	307
März	287	285	279	242	274	61	86	24	19	308
April	284	286	279	242	275	61	86	23	16	306
Mai	287	285	274	241	274	61	86	25	16	299
Juni	296	285	273	239	274	61	86	26	17	295
Juli	292	286	269	237	272	63	86	26	20	299
August	289	283	269	237	270	64	86	26	20	298
September	288	280	268	236	267	65	87	26	16	289
Oktober	286	280	268	235	267	65	87	25	20	303
November	284	285	273	239	270	64	87	25	20	304
Dezember	292	285	276	242	272	62	87	24	20	313
Schleswig-Holstein										
Januar	275	202	273	246	242	54	89	26	23	275
Februar	263	222	269	245	246	56	87	27	23	275
März	257	211	269	245	240	56	87	23	24	265
April	278	205	278	237	237	57	87	23	21	247
Mai	279	212	268	233	234	60	87	25	20	263
Juni	280	218	261	229	233	64	88	24	23	232
Juli	261	201	257	232	226	62	88	26	23	275
August	268	190	257	227	224	63	88	26	21	257
September	270	192	255	227	230	57	88	25	22	263
Oktober	272	207	254	232	243	51	87	24	20	255
November	271	203	258	237	243	54	89	24	22	244
Dezember	283	200	258	239	233	58	86	25	23	261
1966	271	204	262	235	236	58	88	25	22	258
Hamburg										
Januar	296	228	278	237	254	72	89	25	25	300
Februar	296	232	278	232	252	72	87	25	25	300
März	291	233	275	223	249	72	87	24	23	300
April	278	235	275	224	249	72	87	24	21	300
Mai	279	235	273	213	246	72	88	25	23	300
Juni	281	232	261	216	242	73	88	27	23	300
Juli	290	228	264	218	241	75	89	27	24	300
August	293	219	264	217	240	78	89	25	22	300
September	305	220	266	222	250	75	89	25	25	300
Oktober	301	209	265	223	253	75	89	25	19	300
November	299	207	269	228	250	69	90	25	23	300
Dezember	282	211	269	224	241	69	87	25	27	300
1966	297	223	269	223	247	73	88	25	23	300
Niedersachsen										
Januar	267	273	282	233	267	64	88	22	20	253
Februar	266	271	280	237	266	63	87	20	19	252
März	258	279	284	222	269	63	87	20	24	259
April	268	274	279	219	266	60	87	20	17	253
Mai	273	273	275	214	265	61	88	21	12	247
Juni	268	274	273	210	266	60	87	21	11	240
Juli	257	271	270	207	261	65	87	20	15	257
August	274	273	268	212	260	65	88	22	20	254
September	268	264	270	215	255	67	89	22	13	255
Oktober	283	262	270	219	256	64	89	21	24	251
November	272	265	272	225	256	63	88	21	18	252
Dezember	256	267	279	226	261	61	89	21	20	252
1966	271	270	275	221	262	63	88	21	18	252

1) Gewerbliche Schlachtungen.

12. Durchschnittliche Schlachtgewichte von Tieren inländischer Herkunft
kg

Monat Jahr	Ochsen	Bullen	Kühe	Weibliche Rinder über 3 Monate bis zum 1. Kalb	Rinder zusammen (ohne Kälber)	Kälber unter 3 Monaten	Schweine 1)	Schafe	Ziegen	Pferde
Bremen										
Januar	291	265	282	252	272	71	83	30	—	263
Februar	289	266	283	245	271	74	83	27	—	307
März	283	270	283	236	270	73	83	32	—	322
April	277	266	281	239	269	74	83	22	—	374
Mai	276	265	276	214	266	72	83	28	—	304
Juni	292	267	267	204	264	75	83	30	—	320
Juli	284	269	267	234	265	78	83	29	18	313
August	280	261	263	234	259	83	83	24	—	301
September	287	256	273	227	260	84	84	26	—	310
Oktober	290	251	269	233	273	85	84	26	—	281
November	282	246	268	233	261	77	85	26	—	307
Dezember	268	262	274	243	263	72	84	27	—	342
1966	287	263	273	234	266	75	83	28	18	312
Nordrhein - Westfalen										
Januar	310	283	280	252	277	69	84	26	23	333
Februar	306	279	280	249	275	70	83	24	20	341
März	301	283	276	248	275	69	84	25	23	330
April	290	281	278	245	274	68	83	23	18	345
Mai	286	284	274	244	274	67	84	27	20	329
Juni	301	286	272	242	276	68	84	28	20	327
Juli	303	288	270	244	274	73	84	29	22	322
August	307	281	270	245	271	75	84	28	22	320
September	309	278	268	246	269	79	85	26	15	309
Oktober	303	272	266	242	265	78	85	26	18	330
November	303	275	269	244	266	74	85	25	24	339
Dezember	296	282	275	244	271	69	85	26	22	343
1966	303	281	273	245	272	71	84	26	20	331
Hessen										
Januar	301	305	281	245	283	61	85	30	16	255
Februar	280	299	280	246	281	62	84	30	16	278
März	304	299	290	246	285	62	85	27	18	295
April	289	319	281	248	293	62	86	23	16	285
Mai	266	301	276	240	282	64	85	24	16	288
Juni	274	302	275	242	285	66	87	25	16	292
Juli	311	300	275	235	282	68	86	27	16	244
August	291	303	270	241	282	70	82	29	16	271
September	281	298	272	234	278	67	85	30	16	204
Oktober	283	296	272	234	275	70	86	29	16	305
November	274	307	274	227	277	65	85	28	16	299
Dezember	306	298	277	248	281	62	84	28	16	294
1966	286	302	277	240	282	65	85	27	16	276
Rheinland - Pfalz										
Januar	291	295	266	234	272	64	83	28	15	317
Februar	307	298	271	232	275	63	82	28	16	318
März	285	295	273	236	275	65	83	28	17	322
April	296	299	271	239	279	63	83	26	18	326
Mai	291	294	263	235	275	64	84	25	20	322
Juni	300	296	269	227	277	64	84	27	20	328
Juli	296	299	257	225	275	65	84	28	21	350
August	286	299	261	229	276	66	83	27	23	338
September	288	297	263	234	276	68	83	29	22	327
Oktober	297	293	263	202	265	69	77	26	22	312
November	295	292	267	234	271	63	83	28	18	316
Dezember	320	296	269	233	275	62	83	21	16	320
1966	295	296	266	230	274	65	83	27	18	324

1) Gewerbliche Schlachtungen.

12. Durchschnittliche Schlachtgewichte von Tieren inländischer Herkunft
kg

Monat Jahr	Ochsen	Bullen	Kühe	Weibliche Rinder über 3 Monate bis zum 1. Kalb	Rinder zusammen (ohne Kälber)	Kälber unter 3 Monaten	Schweine 1)	Schafe	Ziegen	Pferde
Baden - Württemberg										
Januar	336	302	284	250	283	63	88	29	19	281
Februar	317	296	278	249	278	64	87	28	16	291
März	301	301	277	250	280	65	87	27	15	288
April	296	302	278	250	281	65	89	26	9	296
Mai	335	301	274	249	280	66	88	28	10	284
Juni	300	297	272	248	278	66	88	29	16	283
Juli	343	297	268	249	277	67	88	28	22	288
August	334	299	268	248	278	67	87	28	10	287
September	316	301	268	246	278	69	88	27	19	282
Oktober	318	302	271	247	279	69	88	28	20	304
November	324	306	278	250	282	68	89	28	18	312
Dezember	338	306	280	254	285	65	89	28	20	320
1966	321	301	275	249	280	66	88	28	13	295
Bayern										
Januar	402	304	281	244	282	55	86	27	16	306
Februar	321	296	277	245	278	55	86	25	20	312
März	346	303	283	245	284	56	88	23	17	335
April	330	313	284	246	288	55	87	23	18	311
Mai	358	312	277	248	287	55	88	27	18	315
Juni	339	308	281	246	287	55	88	27	16	291
Juli	361	315	273	243	287	56	88	27	18	313
August	371	314	276	247	289	57	87	27	21	302
September	368	309	272	243	283	56	87	26	17	305
Oktober	348	310	275	242	284	57	88	26	21	307
November	386	310	281	245	287	58	89	27	19	289
Dezember	410	309	283	249	288	58	88	26	18	315
1966	363	309	279	245	286	56	88	26	18	308
Saarland										
Januar	277	271	276	224	256	52	84	27	26	358
Februar	287	282	266	231	258	59	85	21	25	155
März	325	302	284	227	274	62	84	22	20	252
April	324	283	282	225	266	59	82	21	23	250
Mai	303	290	282	241	273	62	85	20	24	250
Juni	320	284	262	229	263	59	86	26	23	250
Juli	249	319	265	236	283	54	84	21	23	241
August	292	270	267	232	259	55	85	22	25	241
September	292	282	274	241	268	60	87	23	25	241
Oktober	278	267	265	212	248	52	85	20	19	241
November	291	273	305	243	271	59	88	20	24	241
Dezember	282	289	267	227	262	62	84	21	23	241
1966	290	284	276	231	265	58	85	21	23	243
Berlin (West)										
Januar	201	257	275	186	258	80	87	22	19	300
Februar	-	161	258	189	175	77	92	26	18	307
März	205	230	263	197	230	81	92	26	19	308
April	-	215	296	187	224	78	96	26	16	306
Mai	203	222	297	139	232	83	87	23	16	299
Juni	-	235	301	183	243	76	99	24	17	295
Juli	-	277	289	187	277	70	101	33	20	299
August	210	225	287	95	226	78	92	11	20	298
September	-	230	272	211	233	66	92	29	16	281
Oktober	276	284	277	239	280	87	95	20	20	303
November	273	262	277	246	268	87	93	21	20	304
Dezember	262	258	285	212	266	86	85	20	20	313
1966	263	242	281	211	250	85	91	22	18	302

1) Gewerbliche Schlachtungen.

13. Schlachtungen von Tieren ausländischer Herkunft

Monat Jahr Herkunftsland	Rinder (ohne Kälber)			Kälber unter 3 Monaten			Schweine			Schlachtmenge 1) insgesamt
	insgesamt	durchschnittl. Schlachtgewicht	Gesamt-schlachtmenge 1)	insgesamt	durchschnittl. Schlachtgewicht	Gesamt-schlachtmenge 1)	insgesamt	durchschnittl. Schlachtgewicht	Gesamt-schlachtmenge 1)	
	Anzahl	kg	t	Anzahl	kg	t	Anzahl	kg	t	
Bundesgebiet										
D 1960/65	383 780	270	103 691	3 578	72	259	410 085	111	45 416	149 366
1960	415 393	264	109 833	8 152	70	568	762 926	98	74 920	185 321
1961	397 367	273	108 558	8 894	73	647	661 261	100	66 324	175 529
1962	332 658	273	90 811	1 434	70	101	365 581	112	41 039	131 951
1963	339 516	269	91 203	1 874	74	139	140 949	158	22 202	113 544
1964	310 165	271	83 952	157	96	15	162 542	142	23 032	107 051 2)
1965	507 580	271	137 786	958	90	86	367 251	122	44 978	182 850
1966	326 397	266	86 957	3 669	76	278	280 752	133	37 289	124 534 2)
Januar	42 653	270	11 527	3	52	0	35 492	123	4 354	15 886
Februar	36 783	271	9 960	-	-	-	30 555	125	3 813	13 773
März	50 388	273	13 750	42	82	3	33 124	128	4 224	17 977
April	30 840	268	8 274	-	-	-	15 626	137	2 139	10 413
Mai	24 260	259	6 277	643	87	56	14 664	131	1 920	8 253
Juni	34 983	261	9 120	-	-	-	16 262	145	2 350	11 470
Juli	34 772	258	8 986	208	66	14	21 918	135	2 959	11 959
August	23 640	256	6 046	737	77	57	27 408	132	3 626	9 729
September	16 849	268	4 509	626	72	45	29 256	131	3 835	8 389
Oktober	9 300	277	2 573	663	74	49	22 308	132	2 949	5 576
November	10 869	272	2 959	427	74	32	22 012	149	3 271	6 262
Dezember	11 060	269	2 975	320	69	22	12 127	152	1 849	4 846
Frankreich	3 614	332	1 199	5	53	0	7 864	80	632	1 834
Belgien	3	161	0	1 809	64	115	5 391	78	420	535
Luxemburg	-	-	-	-	-	-	1 774	82	146	146
Niederlande	42	273	11	1 813	88	160	21 140	84	1 777	1 948
Bulgarien	-	-	-	-	-	-	7 102	81	574	574
Dänemark	149 735	272	40 759	-	-	-	182 140	160	29 164	69 923
Großbritannien	41 985	279	11 707	-	-	-	334	162	54	11 768
Irland	34 615	253	8 757	-	-	-	-	-	-	8 757
Jugoslawien	20	291	6	-	-	-	70	78	5	11
Kolumbien	8 293	236	1 956	-	-	-	-	-	-	1 956
Österreich	8 228	280	2 306	42	82	3	-	-	-	2 309
Polen	23 286	200	4 666	-	-	-	-	-	-	4 666
Rumänien	9 450	221	2 086	-	-	-	5 855	82	482	2 568
Schweden	925	265	245	-	-	-	6 608	71	472	717
Ungarn	46 201	287	13 259	-	-	-	42 474	84	3 563	16 822
Schleswig-Holstein										
Januar	22 953	264	6 059	-	-	-	19 537	150	2 939	8 998
Februar	17 588	267	4 694	-	-	-	17 572	148	2 593	7 287
März	23 593	270	6 358	-	-	-	20 680	150	3 105	9 463
April	14 094	259	3 646	-	-	-	10 143	159	1 612	5 258
Mai	9 276	251	2 324	-	-	-	8 524	159	1 354	3 678
Juni	16 746	255	4 272	-	-	-	12 236	159	1 941	6 213
Juli	17 234	249	4 300	-	-	-	13 819	160	2 209	6 509
August	6 796	258	1 754	-	-	-	16 845	160	2 689	4 443
September	5 303	260	1 381	-	-	-	16 961	161	2 724	4 105
Oktober	5 970	269	1 606	-	-	-	13 171	161	2 118	3 724
November	7 912	263	2 077	-	-	-	16 911	164	2 775	4 852
Dezember	7 976	256	2 042	-	-	-	9 591	164	1 571	3 613
1966	155 441	261	40 513	-	-	-	175 990	157	27 630	68 143
Dänemark	125 349	272	34 047	-	-	-	169 382	160	27 158	61 205
Großbritannien	1 963	286	561	-	-	-	-	-	-	561
Irland	12 593	229	2 885	-	-	-	-	-	-	2 885
Polen	14 611	190	2 775	-	-	-	-	-	-	2 775
Schweden	925	265	245	-	-	-	6 608	71	472	717
Hamburg										
Januar	9 022	279	2 521	-	-	-	1 170	157	184	2 705
Februar	6 431	277	1 783	-	-	-	1 443	154	222	2 005
März	7 978	276	2 202	-	-	-	976	155	151	2 353
April	4 689	282	1 319	-	-	-	921	158	146	1 465
Mai	3 814	253	965	-	-	-	687	157	108	1 073
Juni	2 758	264	729	-	-	-	942	158	149	878
Juli	6 093	254	1 547	-	-	-	1 101	157	173	1 720
August	3 958	250	989	-	-	-	963	156	150	1 139
September	1 642	278	456	-	-	-	1 238	158	196	652
Oktober	537	291	156	-	-	-	990	159	158	314
November	563	297	167	-	-	-	999	157	157	324
Dezember	725	295	214	-	-	-	952	162	154	368
1966	48 210	271	13 048	-	-	-	12 382	157	1 948	14 996
Dänemark	14 630	277	4 055	-	-	-	12 382	157	1 948	6 003
Großbritannien	15 362	284	4 359	-	-	-	-	-	-	4 359
Irland	9 925	270	2 678	-	-	-	-	-	-	2 678
Kolumbien	8 293	236	1 956	-	-	-	-	-	-	1 956
Niedersachsen										
Januar	1 201	306	367	-	-	-	109	155	17	384
Februar	1 163	306	356	-	-	-	60	168	10	366
März	1 052	316	333	-	-	-	-	-	-	333
April	538	321	172	-	-	-	-	-	-	172
Mai	410	309	127	-	-	-	-	-	-	127
Juni	166	309	51	-	-	-	-	-	-	51

1) Gesamtmenge an Fleisch (ohne Innereien) und an Schlachtfett. -- 2) Einschl. der Schlachtmenge von eingeführten Schafen.

13. Schlachtungen von Tieren ausländischer Herkunft

Monat Jahr Herkunftsland	Rinder (ohne Kälber)			Kälber unter 3 Monaten			Schweine			Schlachtmenge 1) insgesamt
	insgesamt	durchschnittl. Schlachtgewicht	Gesamt-schlachtmenge 1)	insgesamt	durchschnittl. Schlachtgewicht	Gesamt-schlachtmenge 1)	insgesamt	durchschnittl. Schlachtgewicht	Gesamt-schlachtmenge 1)	
	Anzahl	kg	t	Anzahl	kg	t	Anzahl	kg	t	
Niedersachsen										
August	518	300	155	446	81	36	136	164	23	214
September	425	306	130	—	—	—	361	101	36	166
Oktober	143	324	46	—	—	—	441	102	45	96
November	—	—	—	—	—	—	375	99	37	37
Dezember	42	273	11	—	—	—	45	94	4	15
1966	5 658	309	1 748	446	81	36	1 527	173	172	1 961 ²⁾
Niederlande	42	273	11	446	81	36	1 358	107	145	192
Großbritannien	5 265	311	1 635	—	—	—	169	160	27	1 667
Polen	351	291	102	—	—	—	—	—	—	102
Bremen										
Januar	2 097	279	585	—	—	—	274	159	44	631
Februar	1 236	276	341	—	—	—	210	153	32	373
März	1 452	270	392	—	—	—	—	—	—	392
April	758	282	213	—	—	—	—	—	—	213
Mai	2	308	1	—	—	—	—	—	—	1
Juni	94	278	26	—	—	—	338	95	32	58
Juli	826	271	223	—	—	—	427	100	43	266
August	212	244	52	—	—	—	—	—	—	52
September	610	233	142	—	—	—	—	—	—	142
Oktober	—	—	—	—	—	—	—	—	—	—
November	57	360	21	—	—	—	—	—	—	21
Dezember	—	—	—	—	—	—	—	—	—	—
1966	7 344	272	1 995	—	—	—	1 249	127	151	2 142 ²⁾
Niederlande	—	—	—	—	—	—	765	98	75	75
Dänemark	1 328	279	371	—	—	—	376	154	58	429
Großbritannien	4 601	265	1 219	—	—	—	108	166	18	1 239
Irland	1 415	286	405	—	—	—	—	—	—	405
Nordrhein - Westfalen										
Januar	3 392	282	955	—	—	—	311	87	27	982
Februar	2 498	257	642	—	—	—	566	77	44	686
März	3 395	275	932	—	—	—	800	77	62	994
April	1 120	283	316	—	—	—	767	79	61	377
Mai	—	—	—	643	87	56	3 063	84	256	312
Juni	492	272	134	—	—	—	946	77	72	206
Juli	320	305	97	208	66	14	1 263	82	103	214
August	176	283	50	291	71	21	2 967	81	239	310
September	—	—	—	626	72	45	4 529	82	374	419
Oktober	—	—	—	662	74	49	2 032	82	166	215
November	—	—	—	426	74	32	1 689	83	139	171
Dezember	2	175	0	320	69	22	670	79	53	75
1966	11 395	274	3 127	3 176	75	239	19 603	81	1 596	4 962
Frankreich	54	444	24	—	—	—	—	—	—	24
Belgien	3	161	0	1 809	64	115	5 058	78	392	507
Niederlande	—	—	—	1 367	91	124	14 488	82	1 195	1 319
Großbritannien	6 234	275	1 717	—	—	—	57	150	9	1 726
Irland	5 104	272	1 386	—	—	—	—	—	—	1 386
Hessen										
Januar	780	276	215	—	—	—	—	—	—	215
Februar	2 537	271	688	—	—	—	—	—	—	688
März	2 482	272	674	—	—	—	—	—	—	674
April	1 787	274	488	—	—	—	—	—	—	488
Mai	1 773	247	437	—	—	—	—	—	—	437
Juni	2 278	256	583	—	—	—	—	—	—	583
Juli	1 545	268	415	—	—	—	—	—	—	415
September	—	—	—	—	—	—	362	83	30	30
Oktober	—	—	—	—	—	—	51	87	4	4
November	—	—	—	—	—	—	167	84	14	14
Dezember	—	—	—	—	—	—	—	—	—	—
1966	13 182	266	3 500	—	—	—	580	83	48	3 548
Frankreich	4	319	1	—	—	—	—	—	—	1
Niederlande	—	—	—	—	—	—	580	83	46	48
Dänemark	5 549	273	1 513	—	—	—	—	—	—	1 513
Großbritannien	3 809	266	1 015	—	—	—	—	—	—	1 015
Irland	2 603	259	675	—	—	—	—	—	—	675
Österreich	221	340	75	—	—	—	—	—	—	75
Polen	598	221	132	—	—	—	—	—	—	132
Rumänien	398	224	89	—	—	—	—	—	—	89
Rheinland - Pfalz										
August	—	—	—	—	—	—	233	85	20	20
September	—	—	—	—	—	—	45	76	3	3
1966	—	—	—	—	—	—	278	83	23	23
Niederlande	—	—	—	—	—	—	278	83	23	23

1) Gesamtmenge an Fleisch (ohne Innereien) und an Schlachtfett. — 2) Einschl. der Schlachtmenge von eingeführten Schafen.

13. Schlachtungen von Tieren ausländischer Herkunft

Monat Jahr Herkunftsland	Rinder (ohne Kälber)			Kälber unter 3 Monaten			Schweine			Schlach- menge 1) insgesamt
	ins- gesamt	durch- schnittl. Schlacht- gewicht	Gesamt- schlachte- menge 1)	ins- gesamt	durch- schnittl. Schlacht- gewicht	Gesamt- schlachte- menge 1)	ins- gesamt	durch- schnittl. Schlacht- gewicht	Gesamt- schlachte- menge 1)	
	Anzahl	kg	t	Anzahl	kg	t	Anzahl	kg	t	
Baden - Württemberg										
Januar	859	297	255	-	-	-	4 598	90	414	669
Februar	720	299	215	-	-	-	5 824	89	521	736
März	3 073	297	913	-	-	-	6 145	89	547	1 460
April	1 852	302	559	-	-	-	2 027	89	181	740
Mai	2 964	295	875	-	-	-	1 187	90	107	982
Juni	4 171	294	1 225	-	-	-	769	89	68	1 293
Juli	3 418	297	1 014	-	-	-	-	-	-	1 014
August	3 141	290	911	-	-	-	-	-	-	911
September	3 479	291	1 011	-	-	-	1 574	87	137	1 148
Oktober	1 809	289	523	-	-	-	-	-	-	523
November	1 714	297	508	-	-	-	-	-	-	508
Dezember	1 758	302	531	-	-	-	-	-	-	531
1966	28 958	295	8 540	-	-	-	22 124	89	1 975	10 515
Ungarn	28 958	295	8 540	-	-	-	22 124	89	1 975	10 515
Bayern										
Januar	1 316	233	307	-	-	-	8 749	76	666	973
Februar	3 491	262	916	-	-	-	4 837	80	387	1 303
März	5 876	262	1 542	42	82	3	3 577	78	280	1 825
April	5 219	256	1 336	-	-	-	1 400	78	109	1 445
Mai	5 148	254	1 310	-	-	-	630	81	51	1 361
Juni	7 071	254	1 793	-	-	-	420	80	34	1 827
Juli	4 483	258	1 156	-	-	-	4 796	81	390	1 546
August	7 690	243	1 868	-	-	-	3 902	82	321	2 189
September	4 677	257	1 202	-	-	-	1 986	78	155	1 357
Oktober	517	273	141	-	-	-	3 758	83	311	452
November	333	284	95	-	-	-	85	81	7	102
Dezember	314	284	89	-	-	-	45	78	4	93
1966	46 135	255	11 755	42	82	3	34 185	79	2 715	14 473
Niederlande	-	-	-	-	-	-	808	82	66	66
Bulgarien	-	-	-	-	-	-	7 102	81	574	574
Dänemark	837	234	196	-	-	-	-	-	-	196
Großbritannien	4 751	253	1 201	-	-	-	-	-	-	1 201
Irland	2 975	245	728	-	-	-	-	-	-	728
Jugoslawien	20	291	6	-	-	-	70	78	5	11
Österreich	8 007	279	2 231	42	82	3	-	-	-	2 234
Polen	3 250	208	677	-	-	-	-	-	-	677
Rumänien	9 052	221	1 997	-	-	-	5 855	82	482	2 479
Ungarn	17 243	274	4 719	-	-	-	20 350	78	1 598	6 307
Saarland										
Januar	306	301	93	3	52	0	744	84	63	159
Februar	352	368	129	-	-	-	43	85	4	133
März	482	336	162	-	-	-	946	84	79	241
April	294	364	107	-	-	-	368	82	30	137
Mai	371	315	117	-	-	-	573	77	44	161
Juni	348	293	102	-	-	-	611	89	54	156
Juli	135	407	55	-	-	-	512	81	41	96
August	187	299	56	-	-	-	2 362	78	184	240
September	224	326	73	-	-	-	2 200	82	180	253
Oktober	324	315	101	1	52	0	1 865	79	147	248
November	290	309	91	1	59	0	1 786	79	142	233
Dezember	243	363	88	-	-	-	824	76	63	151
1966	3 556	330	1 174	5	53	0	12 834	80	1 031	2 208 ²⁾
Frankreich	3 556	330	1 174	5	53	0	7 864	80	632	1 809
Belgien	-	-	-	-	-	-	333	84	28	28
Luxemburg	-	-	-	-	-	-	1 774	82	146	146
Niederlande	-	-	-	-	-	-	2 863	79	225	225
Berlin (West)										
Januar	727	234	170	-	-	-	-	-	-	170
Februar	767	256	196	-	-	-	-	-	-	196
März	1 005	241	242	-	-	-	-	-	-	242
April	489	243	118	-	-	-	-	-	-	118
Mai	502	243	122	-	-	-	-	-	-	122
Juni	859	239	205	-	-	-	-	-	-	205
Juli	718	249	179	-	-	-	-	-	-	179
August	962	219	211	-	-	-	-	-	-	211
September	489	233	114	-	-	-	-	-	-	114
Oktober	-	-	-	-	-	-	-	-	-	-
November	-	-	-	-	-	-	-	-	-	-
Dezember	-	-	-	-	-	-	-	-	-	-
1966	6 518	239	1 557	-	-	-	-	-	-	1 557
Dänemark	2 042	283	577	-	-	-	-	-	-	577
Polen	4 476	219	980	-	-	-	-	-	-	980

1) Gesamtmenge an Fleisch (ohne Innereien) und an Schlachtfett. - 2) Einschl. der Schlachtmenge von eingeführten Schafen.

14. Schlachtier- und Fleischbeschau 1965
Beanstandete ganze Tierkörper
Bundesgebiet

Beanstandungsgrund	Rinder	Kälber	Schweine	Schafe	Ziegen	Pferde
Untauglich §§ 29, 32 und 33						
Milzbrand, Rauschbrand, Wild- und Rinderseuche § 32 (1) 1, 2, 3,	66	3	3	—	—	—
Blutvergiftung § 32 (1) 7	1 674	2 184	3 258	93	20	91
Vorhandensein von Fleischvergiftungserregern § 32 (1) 8	523	846	376	11	1	20
Rotlauf der Schweine § 32 (1) 9	—	—	882	—	—	—
Ferkelgrippe § 32 (1) 10	—	—	352	—	—	—
Schweinepest § 32 (1) 10	—	—	517	—	—	—
Gelbsucht § 32 (1) 12	454	947	2 171	86	4	20
Allgemeine Wassersucht § 32 (1) 13	809	625	1 040	222	14	72
Geschwülste ¹⁾ § 32 (1) 14	1 970	132	908	12	3	60
Trichinen § 32 (1) 15	—	—	14 ²⁾	—	—	—
Geruchs- und Geschmacksabweichungen § 32 (1) 16	1 111	451	3 311	73	5	31
Fäulnis und ähnliche Zersetzungs Vorgänge § 32 (1) 18	1 935	1 693	3 673	154	12	115
Maltafieber § 32 (1) 20	6	1	1	—	—	—
Listeriose § 32 (1) 21	9	2	14	20	—	1
Finnen § 33, 1	546	45	24	11	3	—
Vollständige Abmagerung § 32 (1) 17	1 036	1 211	2 349	361	18	48
In § 32 Abs. 2 genannte Mängel	795	951	3 729	78	14	64
Versch. and. Erkrankungen und Mängel § 32 (1) 4, 6, 11, 19, § 33, 2	605	494	1 268	54	11	72
Sonstige Mängel § 29 (3)	134	115	1 430	20	4	—
Zusammen . . .	11 673	9 700	25 328	1 195	109	594

Bedingt tauglich § 36

Milzbrand § 36 II 6	—	—	1	—	—	—
Verunreinigung mit Milzbrandserregern § 36 II 7	9	5	23	1	—	—
Vorhandensein von Fleischvergiftungserregern § 36 II 8	139	105	77	1	—	—
Verunreinigung mit Fleischvergiftungserregern § 36 II 7	55	63	126	2	—	2
Rotlauf der Schweine § 36 II 2	—	—	9 907	—	—	—
Brucellose der Schweine § 36 II 2	—	—	777	—	—	—
Ferkelgrippe § 36 II 3	—	—	655	—	—	—
Schweinepest § 36 II 3	—	—	7 109	—	—	—
Ansteckende Schweinelähme § 36 II 3	—	—	2	—	—	—
Finnen § 36 II 4	—	—	57	—	—	—
Tuberkulose § 36 II 1	5 376	124	89 328	60	20	17
Zusammen . . .	5 579	297	108 062	64	20	19

Nach § 47 beurteilt

Gelbsucht § 47 (2) 1	1 006	700	3 072	136	—	93
Wässrigkeit, Durchsetzungen mit Blutungen usw. § 47 (2) 1	17 383	8 239	28 655	1 256	61	248
Geruchs- und Geschmacksabweichungen § 47 (2) 1	6 930	1 758	34 158	148	58	32
Fäulnis und ähnliche Zersetzungs Vorgänge § 47 (2) 1	3 738	1 997	6 644	111	8	79
Finnen § 47 (1)	62 053 ³⁾	284 ³⁾	—	—	—	—
Unreife oder nicht genügende Entwicklung der Kälber § 47 (2) 2	—	1 448	—	—	—	—
Versch. and. Erkrankungen und Mängel § 47 (2) 1, 3	17 575	8 421	27 050	632	69	259
Zusammen . . .	108 685	22 847	99 579	2 283	196	711

1) Davon wegen Leukose beanstandet: 1 735 Rinder, 86 Kälber, 407 Schweine, 6 Schafe und 25 Pferde. — 2) Außerdem Trichinenfunde bei 226 Wildschweinen und 17 anderen trichinenbeschäftigten Tieren. — 3) Hiervon sind 60 678 Rinder und 262 Kälber nach Behandlung als tauglich beurteilt worden.

15. Brütereien

Monat Jahr	Brütereien	Eingelegte Bruteier zur Erzeugung von		Geschlüpfte Küken				
		Lege- hennen	Mast- hühnern	Hennenküken für Legezwecke	Hühnerküken für Mastzwecke	Gänse- küken	Enten- küken	Küken von Truthühnern
1965	125 454,8	77 372,8	51 440,5	60 974,4	402,9	4 770,0	196,5
1966	138 230,2	109 606,7	55 505,5	85 624,5	376,9	4 970,6	288,0
Januar	856	12 687,1	7 047,3	4 313,8	5 519,4	—	152,7	—
Februar	1 372	18 045,5	7 106,2	6 142,2	5 321,6	0,6	165,4	9,6
März	1 611	21 741,8	8 852,0	8 879,4	6 507,8	11,2	254,5	9,5
April	1 649	18 471,6	8 401,9	8 306,1	6 589,0	122,4	609,6	27,6
Mai	1 498	13 469,5	10 301,2	6 429,1	7 634,6	142,1	751,5	50,7
Juni	916	8 130,2	10 673,2	3 867,7	8 033,1	80,9	749,9	53,8
Juli	662	6 908,2	9 488,2	2 719,3	7 708,9	15,4	675,1	45,8
August	434	7 307,8	11 087,8	2 508,5	8 589,8	0,8	530,5	37,4
September	388	7 629,1	9 563,3	2 851,8	7 994,4	0,0	382,7	24,6
Oktober	386	7 707,4	10 221,7	3 166,1	7 753,6	2,3	283,5	16,8
November	389	8 038,7	8 264,5	3 276,6	7 117,6	1,0	216,1	—
Dezember	441	8 093,5	8 599,3	3 044,9	6 854,6	0,2	199,1	12,2

16. Geflügelschlachtereien

Monat Jahr	Geflügel- schlach- tereien	Geschlachtetes Geflügel						
		Suppen- hühner	Jungmast- hühner	Enten	Gänse	Trur- hühner	insgesamt	darunter frisch abgegeben
1965	11 105,4	48 825,5	3 944,3	190,9	198,5	64 264,7	15 490,6
1966	12 450,6	77 489,6	3 919,6	198,3	621,2	94 679,2	20 106,2
Januar	175	1 305,9	5 284,0	3 14,7	12,1	6,3	6 922,9	1 661,1
Februar	180	1 338,2	4 826,6	248,3	1,6	1,0	6 415,7	1 627,3
März	181	1 049,0	5 609,8	301,8	1,4	0,6	6 962,5	1 892,4
April	174	775,3	4 829,9	258,2	1,0	1,6	5 866,0	1 654,8
Mai	181	810,9	5 486,5	288,5	2,0	0,6	6 588,5	1 575,6
Juni	179	978,7	6 427,4	398,7	0,7	31,7	7 837,2	1 431,8
Juli	176	969,0	6 245,4	376,0	1,8	59,8	7 652,0	1 406,4
August	176	905,0	7 237,9	420,8	24,8	54,4	8 642,9	1 521,1
September	179	1 120,6	7 355,4	371,9	4,8	115,3	8 968,0	1 725,1
Oktober	188	1 039,9	6 974,0	383,8	13,1	101,0	8 511,7	1 601,9
November	182	1 090,7	8 263,0	316,7	42,4	114,3	9 827,0	1 691,5
Dezember	191	1 067,4	8 950,0	240,2	92,6	134,8	10 485,0	2 317,0

17. Geschlachtetes Geflügel nach Zubereitungsformen 1966 Tonnen

Geflügelart	Geschlachtetes Geflügel					
	gerupft und entdamt mit Kopf und Ständern	gerupft und ausgenommen ohne Kopf und Ständer		gerupft und ausgeblutet geschlossen mit Kopf u. Ständern	insgesamt	darunter frisch abgegeben
		einschl. Herz, Leber und Muskelmagen	ohne			
Suppenhühner	3 194,1	8 390,4	86,7	779,3	12 450,6	4 389,1
Jungmasthühner	5 207,9	58 966,1	12 611,2	704,5	77 489,6	14 823,2
Enten	1,2	3 107,3	2,5	808,6	3 919,6	613,3
Gänse	—	53,0	3,0	142,3	198,3	133,7
Truthühner	—	504,0	0,6	116,7	621,2	146,9

**Gesetz
zur Änderung des Gesetzes über eine Schlachtgewichtsstatistik**

Vom 30. August 1966

Der Bundestag hat das folgende Gesetz beschlossen:

Artikel 1

§ 4 Abs. 2 des Gesetzes über eine Schlachtgewichtsstatistik vom 21. Juli 1960 (Bundesgesetzbl. I S. 588) wird wie folgt geändert:

1. In Satz 1 werden die Worte „alle sechs Jahre, beginnend 1960,“ ersetzt durch die Worte „alle zehn Jahre, beginnend 1970,“.
2. Nach Satz 1 wird folgender neuer Satz eingefügt:
„Der Bundesminister für Ernährung, Landwirtschaft und Forsten wird ermächtigt, durch Rechtsverordnung mit Zustimmung des Bundesrates, Erweiterungen oder Abkürzungen des in Satz 1 vorgesehenen Zeitabstandes der Erhebungen an-

zuordnen, wenn es für eine zuverlässige Kenntnis des Lebendgewichtes und des Schlachtgewichtes der Tiere ausreichend oder erforderlich ist.“

Artikel 2

Dieses Gesetz gilt nach Maßgabe des § 13 Abs. 1 des Dritten Überleitungsgesetzes vom 4. Januar 1952 (Bundesgesetzbl. I S. 1) auch im Land Berlin. Rechtsverordnungen, die auf Grund dieses Gesetzes erlassen werden, gelten im Land Berlin nach § 14 des Dritten Überleitungsgesetzes.

Artikel 3

Dieses Gesetz tritt am Tage nach seiner Verkündung in Kraft.

Die verfassungsmäßigen Rechte des Bundesrates sind gewahrt.

Das vorstehende Gesetz wird hiermit verkündet.

Bonn, den 30. August 1966

Für den Bundespräsidenten
Der Präsident des Bundesrates
Altmeier

Der Stellvertreter des Bundeskanzlers
Mende

Der Bundesminister für Ernährung,
Landwirtschaft und Forsten
Hermann Höcherl

Literaturverzeichnis

Titel der Veröffentlichung/des Beitrages	Erschienen in (Quelle)	Erscheinungsfolge bzw. Seitenangabe
Statistisches Bundesamt		
Viehbestand	Fachserie B, Reihe 3/I	vierteljährlich mit Vorbericht
Milch	3/II	monatlich mit Vorbericht
Schlachtungen und Fleischgewinnung	3/III	monatlich mit Vorbericht
Schlachtier- und Fleischbeschau	3/IV	jährlich
Geflügel	3/V	monatlich
Schweinebestand am 3. März 1966	Wirtschaft u. Statistik, Heft 4/1966	Seite 263
Rindvieh-, Schweine- und Schafbestand am 3. Juni 1966	7/1966	430
Schweinebestand am 2. Sept. 1966	10/1966	644
Viehbestand am 2. Dezember 1966	1/1967	41
Milcherzeugung und -verwendung im Jahr 1966	2/1967	103
Schlachtungen im Jahr 1966	2/1967	104
Statistisches Landesamt Schleswig-Holstein (Kiel, Mühlenweg 166)		
Viehbestand	Statistische Berichte C III/1	vierteljährlich
Milcherzeugung und -verwendung	C III/3	monatlich
Schlachtungen	C III/2	monatlich
Brut und Schlachtungen von Geflügel	C III/6	monatlich
Niedersächsisches Landesverwaltungsamt – Statistik – (Hannover, Austraße 14)		
Viehbestand	Statistische Berichte C III/1	vierteljährlich
Milcherzeugung und -verwendung	C III/3	monatlich
Schlachtungen	C III/2	monatlich
Brut und Schlachtungen von Geflügel	C III/6	monatlich
Bestand an Rindem, Schweinen und Schafen am 3. Juni 1966	Statistische Monatshefte, Heft 9/1966	Seite 274
Viehbestand – Dezember 1966	4/1967	114
Statistisches Landesamt Nordrhein-Westfalen (Düsseldorf, Ludwig-Beck-Str. 23)		
Viehbestand	Statistische Berichte C III/1	vierteljährlich
Milcherzeugung und -verwendung	C III/3	monatlich
Schlachtungen	C III/2	monatlich
Brut und Schlachtungen von Geflügel	C III/6	jährlich
Brut und Schlachtungen von Geflügel	Statistische Rundschau, Heft 4/1967	Seite 386
Hessisches Statistisches Landesamt (Wiesbaden, Rheinstraße 35 – 37)		
Viehbestand	Statistische Berichte C III/1	vierteljährlich
Milcherzeugung und -verwendung	C III/3	monatlich
Schlachtungen	C III/2	monatlich
Brut und Schlachtungen von Geflügel	C III/6	monatlich
Schlachtier- und Fleischbeschau	C III/4	jährlich
Der Viehbestand nach Bestandsgrößenklassen und Haltungsgrößen	Staat und Wirtschaft, Heft 5/1966	Seite 120
Immer weniger Schafe in Hessen	8/1966	213
Rindviehhaltung 1950 bis 1966	4/1967	89
Immer mehr Milch an Molkereien und Händler	3/1967	68
Immer mehr Mastgeflügel	2/1967	41
Statistisches Landesamt Rheinland-Pfalz (Bad-Ems, Mainzer Straße 15 – 16)		
Viehbestand	Statistische Berichte C III/1	vierteljährlich
Milcherzeugung und -verwendung	C III/3	monatlich
Schlachtungen	C III/2	monatlich
Brut und Schlachtungen von Geflügel	C III/6	monatlich
Die Nutztviehhaltung im Jahre 1966	Statistische Monatshefte, Heft 2/1967	Seite 45
Schlachtier- und Fleischbeschau 1965	10/1966	260

Literaturverzeichnis

Titel der Veröffentlichung/des Beitrages	Erschienen in (Quelle)	Erscheinungsfolge bzw. Seitenangabe
Statistisches Landesamt Baden - Württemberg (Stuttgart Postfach 898)		
Viehbestand	Statistische Berichte C III/1	vierteljährlich
Milcherzeugung und -verwendung	C III/2 u. 3	monatlich
Schlachtungen	C III/2 u. 3	monatlich
Brut und Schlachtungen von Geflügel	C III/6	monatlich
Schlachtier- und Fleischbeschau	C III/4	jährlich
Die Entwicklung der Nutztviehhaltung	Statistische Monatshefte, Heft 2/1967	Seite 32
Bayerisches Statistisches Landesamt (München 2, Neuhauser Straße 51)		
Viehbestand	Statistische Berichte C III/1	vierteljährlich
Milcherzeugung und -verwendung	C III/3	monatlich
Schlachtungen	C III/2	monatlich
Brut und Schlachtungen von Geflügel	C III/6	monatlich
Schweinebestand Anfang März 1966	Bayern in Zahlen, Heft 6/1966	Seite 194
Der Bestand an Rindern, Schweinen und Schafen	9/1966	289
Schweinebestand Anfang September 1966	11/1966	387
Viehbestände in Bayern Ende 1966	3/1967	87
Masthühnerhaltung und -bestände in Bayern	8/1966	270
Statistisches Amt des Saarlandes (Saarbrücken 1, Hardenbergstr. 3)		
Viehbestand	Statistische Berichte C III/1	vierteljährlich
Milcherzeugung und -verwendung	C III/3	monatlich
Schlachtungen	C III/2	monatlich

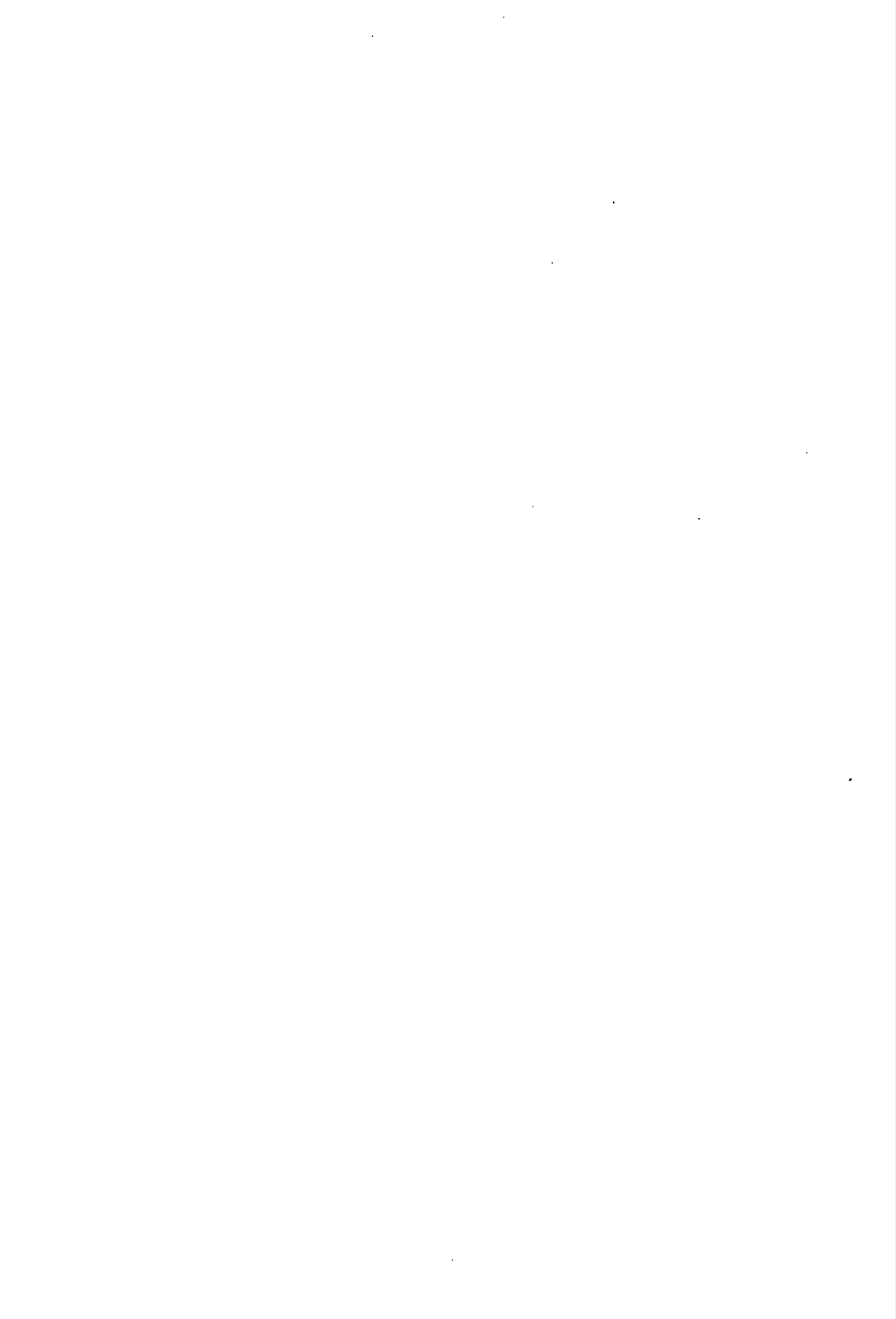

Fachserie B:

Land- und Forstwirtschaft, Fischerei

Reihe 1: Bodennutzung und Ernte

Eine Jahreszusammenstellung enthält die Ergebnisse der Bodennutzungserhebungen und der Erntestatistik der landwirtschaftlichen Feldfrüchte und des Grünlandes sowie eine Darstellung des Witterungsverlaufs und seines Einflusses auf die Pflanzenentwicklung.

Die Reihe 1 untergliedert sich in die Einzeltitel **I. Bodennutzung** (jährlich 2 bis 3 Berichte) und **II. Landwirtschaftliche Feldfrüchte und Grünland** (jährlich etwa 27 Berichte).

Reihe 2: Gartenbau und Weinwirtschaft

In einer Jahreszusammenstellung sind die Ergebnisse über den Anbau und die Ernte von Gemüse, die Zahl der ertragsfähigen Obstbäume und die Obsternte, die Rebflächen, die Weinmosternte, Weinerzeugung und den Weinbestand, den Anbau von Zierpflanzen und die Pflanzenbestände in Baumschulen enthalten.

Über den Wachstumstand und die Ernten werden die Ergebnisse in den Einzeltiteln **I. Gemüse** (jährlich etwa 20 Berichte), **II. Obst** (jährlich etwa 10 Berichte), **III. Weinwirtschaft** (jährlich etwa 10 Berichte), **IV. Zierpflanzen** (dreijährlich) und **V. Pflanzenbestände in Baumschulen** (jährlich 3 Berichte) veröffentlicht.

Reihe 3: Viehwirtschaft

Eine Jahreszusammenstellung bringt Ergebnisse über die Viehbestände, die Milcherzeugung und -verwendung, die Schlachtungen, das durchschnittliche Schlachtgewicht und die Gesamtschlachtmenge, über die Schlachtier- und Fleischbeschau und über Geflügelbrütereien und -schlächtereien.

In den Einzeltiteln **I. Viehbestand** (jährlich 8 Berichte), **II. Milch** (jährlich 24 Berichte), **III. Schlachtungen und Fleischgewinnung** (jährlich 24 Berichte), **IV. Schlachtier- und Fleischbeschau** (jährlich 1 Bericht), **V. Geflügel** (jährlich 12 Berichte) werden für kürzere Berichtszeiträume teilweise vorläufige Ergebnisse gebracht.

Reihe 4: Fischerei

In einer Jahreszusammenstellung sind die Fangergebnisse und die wichtigsten Betriebsmerkmale der Hochsee- und Küstenfischerei sowie die Fangergebnisse der Bodenseefischerei zusammengefaßt.

In dieser Reihe erscheinen die Einzeltitel **I. Fangergebnis der Hochsee- und Küstenfischerei** (jährlich 25 Berichte) und **II. Fangergebnis der Bodenseefischerei** (jährlich 6 Berichte).

Reihe 5: Betriebe, Arbeitskräfte und technische Betriebsmittel

- I. Betriebsgrößenstruktur** (jährlich)
- II. Arbeitskräfte** (zweijährlich)
- III. Technische Betriebsmittel** (unregelmäßig)

Ergebnisse einmaliger Zählungen

Als Einzelveröffentlichungen erscheinen die Ergebnisse der Landwirtschaftszählung und der Arbeitskräfte-, Gartenbau-, Forst- und Binnenfischereierhebung, sowie aus der Volkszählung die Ergebnisse der Kleinfächenerhebung. Sie wurden für jede Erhebung in fortlaufend nummerierte Hefte gegliedert, zu denen z. T. Vorberichte mit vorläufigen Ergebnissen herausgegeben wurden.

Systematisches Verzeichnis

Erzeugnisgliederung für die Land-, Forst-, Jagdwirtschaft und Fischerei (Ausgabe 1959).

Prospekte mit ausführlichen Angaben sind beim W. KOHLHAMMER VERLAG, 65 Mainz, Postfach 1150 erhältlich.

HERAUSGEBER: STATISTISCHES BUNDESAMT · WIESBADEN
VERLAG: W. KOHLHAMMER GMBH · STUTTGART UND MAINZ