

STATISTISCHES
BUNDESAMT
WIESBADEN

UNTERNEHMEN UND ARBEITSSTÄTTEN

Reihe 1

Die Kostenstruktur in der Wirtschaft

**V. Großhandel, Handelsvertreter und
Handelsmakler, Verlagswesen 1972**

Heft 1

Großhandel



VERLAG W. KOHLHAMMER

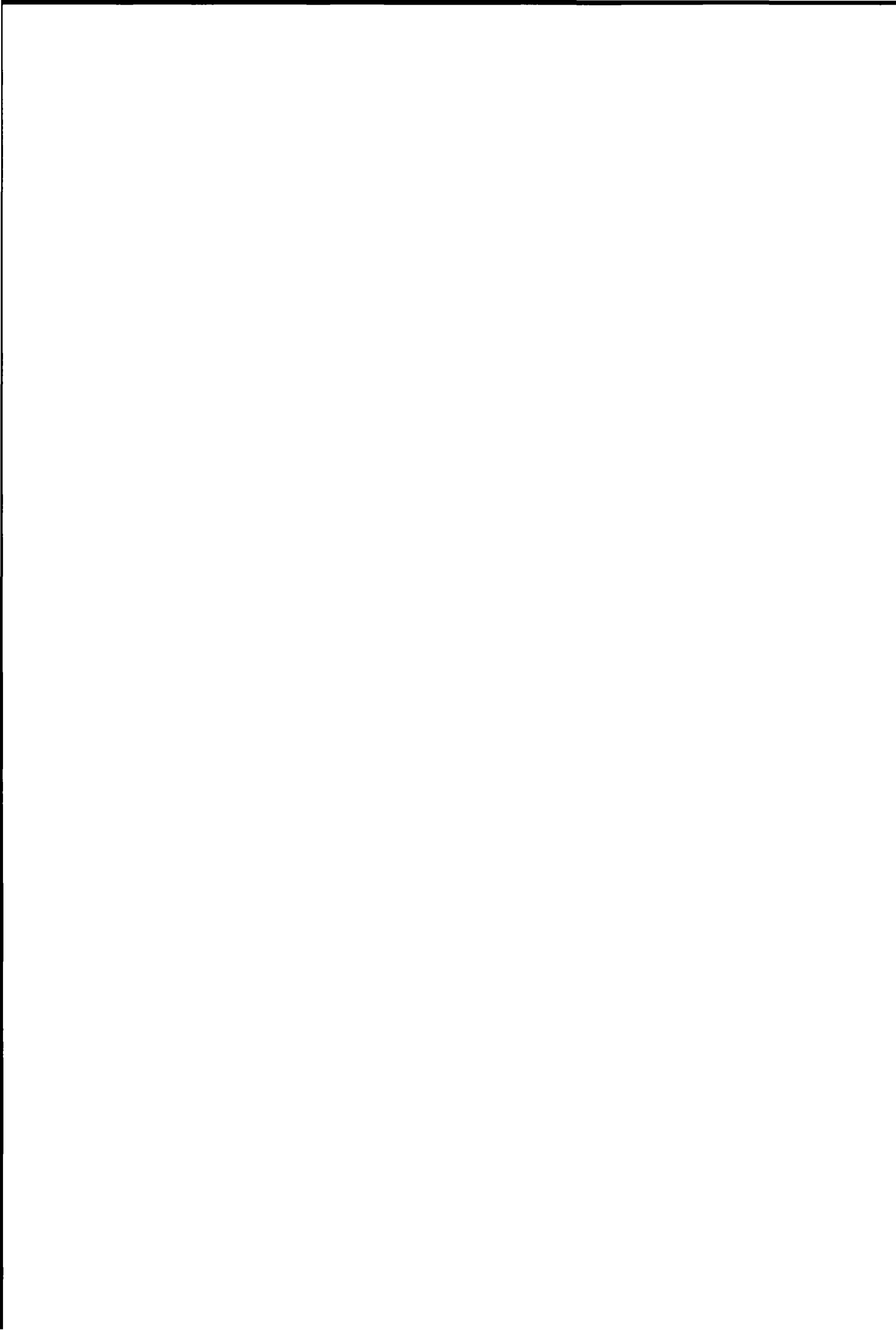



STATISTISCHES
BUNDESAMT
WIESBADEN

FACHSERIE C

UNTERNEHMEN UND ARBEITSSTÄTTEN

Reihe 1

Die Kostenstruktur in der Wirtschaft

**V. Großhandel, Handelsvertreter und
Handelsmakler, Verlagswesen 1972**

Heft 1

Großhandel



Bestellnummer: 220150 — 720001

VERLAG W. KOHLHAMMER, STUTTGART UND MAINZ

Inhalt

Textteil	Seite
Grundlage und Methode	3
Tabelleenteil	
1. Umsatz, Gesamtleistung und Rohertrag 1972	8
2. Gesamtleistung, Waren- und Materialeingang sowie -einsatz, Rohertrag, Kosten insgesamt und Betriebsergebnis 1972 je erfaßtes Unternehmen	31
3. Kosten und Betriebsergebnis 1972	42
4. Tatige Personen und Personalkosten 1972 je erfaßtes Unternehmen	86
5. Posten des Jahresabschlusses 1972 je erfaßtes Unternehmen in DM	97
Anhang	
Erhebungspapiere	108

Die Angaben beziehen sich auf das Bundesgebiet

Zeichenerklärung

- = nichts vorhanden
- 0,0 = mehr als nichts, aber weniger als die Hälfte der kleinsten Einheit,
wie in der Tabelle zur Darstellung gebracht werden kann
- . = kein eindeutiger Nachweis vorhanden

Abweichungen in den Summen erklären sich durch Runden der Zahlen

Erschienen im September 1974

Nachdruck - auch auszugsweise - nur mit Quellenangabe gestattet

Preis: DM 10,-

Grundlage und Methode

Erhebungszweck

Die Kostenstrukturstatistik zeigt den Produktionsaufwand und seine Zusammensetzung. Sie ergänzt damit die Statistiken, die das Ergebnis der Wirtschaftstätigkeit (Produktion, Umsätze usw.) messen sollen. Zahlen über die Kostenstruktur und über die Entwicklung der Kostenrelationen werden für viele Zwecke der staatlichen Wirtschafts-, Finanz- und Sozialpolitik gebraucht, so z. B. für die laufende Beobachtung der gesamtwirtschaftlichen Entwicklung, für die Beurteilung der Auswirkungen

finanz- und steuerpolitischer Maßnahmen auf den Wirtschaftsablauf und für die Sozialproduktberechnungen. Außerdem sind Angaben über die Kostenstrukturstatistik von Wichtigkeit für die Wirtschaftsprüfung und -beratung, die Kreditwirtschaft, die Wirtschaftsverbände und auch für die einzelnen Unternehmen zur Überprüfung der eigenen Kostensituation. Dies ist einer der Gründe für eine weitgehende Gliederung der Ergebnisse nach Fachzweigen und Unternehmensgrößenklassen.

Rechtsgrundlage, Periodizität, Erhebungsbereich

Die Kostenstrukturserhebungen wurden durch das Gesetz über Kostenstrukturstatistik (KoStrukStatG) vom 12. Mai 1959 (Bundesgesetzblatt I S. 245) angeordnet. Sie finden in

den einzelnen Erhebungsbereichen in einem vierjährigen Turnus statt. Bisher wurden erfaßt

die Bereiche	für die Berichtsjahre			
1. Industrie (einschl. Energiewirtschaft und Wasserversorgung) und Handwerk	1958	1962	1966	1970
2. Verkehrsgewerbe, Freie Berufe	1959	1963	1967	1971
3. Großhandel, Handelsvertreter und Handelsmakler, Verlagswesen	1960	1964	1968	1972
4. Einzelhandel, Gaststätten- und Beherbergungsgewerbe	1961	1965	1969	

Erhebungseinheit, Erhebungsmerkmale

Erhebungseinheit ist das Gesamtnetzernehmen, beim Großhandel also einschl. etwa vorhandenen Einzelhandels, eigener Herstellung, Reparaturen, Provisionseinnahmen aus Handelsvermittlung u. dgl. Als Gesamtunternehmen gilt die kleinste rechtlich selbständige Einheit, unabhängig von einer etwaigen Zugehörigkeit zu Konzernen bzw. Organschaften.

Unter den Erhebungsmerkmalen nehmen die Kosten naturgemäß den größten Raum ein. Erfaßt werden die ursprünglich anfallenden Kosten nach Kostenarten, also z. B. Personalkosten, Verkaufsprovisionen, Kosten für Werbung und Reisen, Transportkosten, Kosten des eigenen Fuhrparks. Weitere wesentliche Tatbestände, die erfragt werden, sind der Umsatz, ausgewählte Posten des Jahresabschlusses (Sachanlagen, Bestände, Forderungen und Verbindlichkeiten aufgrund von Lieferungen und

Leistungen) und der Waren- und Materialeingang. Die als Bezugsgrundlage für die Kosten dienende Gesamtleistung ergibt sich aus dem Umsatz, der Veränderung etwaiger Bestände an selbsthergestellten und bearbeiteten Erzeugnissen und aus dem Wert der selbsterstellten Anlagen. Außerdem enthält der Erhebungsbogen eine Reihe allgemeiner Fragen wie Geschäftsjahr, Kennzeichnung und Rechtsform des Unternehmens. Erfaßt wird auch die Zahl der tätigen Personen, und zwar in einer Aufgliederung nach der Stellung im Unternehmen. Die allgemeinen Angaben dienen vor allem zur fachlichen Gruppierung der Unternehmen und zur Bildung wichtiger Beziehungszahlen (z. B. Gesamtleistung je durchschnittlich tätige Person). Auch liefern sie gewisse Anhaltspunkte, um die Plausibilität der übrigen Angaben zu überprüfen.

Erhebungsverfahren, Repräsentation

Die Kostenstrukturerhebungen werden auf repräsentativer und freiwilliger Grundlage durchgeführt. Der im Gesetz über Kostenstrukturstatistik vorgeschriebene Repräsentationsgrad von 5 % aller Unternehmen und sonstigen Arbeitsstätten bezieht sich auf den Erhebungsbereich als Ganzes. Er variiert je nach den sachlichen Erfordernissen in den einzelnen Wirtschaftszweigen und Unternehmensgrößenklassen. In Bereichen mit uneinheitlicher Kostenstruktur müssen verhältnismäßig mehr Unternehmen erfaßt werden als in Bereichen mit überwiegend einheitlicher Kostengestaltung. — Zur Ermittlung des Repräsentationsgrades der Kostenstrukturstatistik stehen für 1972 als Totalzahlen die Ergebnisse der Umsatzsteuerstatistik 1972 ¹⁾ zur Verfügung. Allerdings sind Vergleiche zwischen diesen beiden Statistiken wegen der unterschiedlichen Organisationsverhältnisse

nicht ganz unproblematisch. Solche Organisationsformen, die es auch im Großhandel gibt, werden in der Umsatzsteuerstatistik entsprechend der steuerlichen Handhabung als Einheit erfaßt. In der Kostenstrukturstatistik, der das Unternehmen als rechtlich selbständige Einheit zugrunde liegt, werden dagegen Mutter- und Tochtergesellschaften getrennt nachgewiesen. Die in der folgenden Tabelle enthaltenen Prozentsätze sollen daher nur eine ungefähre Größenvorstellung über den Repräsentationsgrad vermitteln.

Dabei muß außerdem beachtet werden, daß die Umsatzsteuerstatistik alle Unternehmen erfaßt, deren Umsätze oder Steuerschuld im Geschäftsjahr 1972 mehr als 12 000 DM bzw. 360 DM betragen, während in die Kostenstrukturstatistik im Großhandel nur Unternehmen mit einem Umsatz ab 500 000 DM einbezogen wurden.

1) Siehe Fachserie 1, Reihe 7: Umsatzsteuer 1972.

Wirtschaftsklasse 1)	Bezeichnung	Unternehmen			Steuerbarer Umsatz 2)		
		laut Umsatzsteuerstatistik 1972	von der Kostenstrukturstatistik 1972 erfaßt	Repräsentationsgrad	laut Umsatzsteuerstatistik 1972	von der Kostenstrukturstatistik 1972 erfaßt	Repräsentationsgrad
		Anzahl		%	1 000 DM		%
40 00 0	Großhandel mit: Rohstoffen, Halb- und Fertigwaren verschiedener Art 3)	1 219	20	1,6	5 553 734	560 267	10,1
40 07 0	Fertigwaren verschiedener Art 3)	1 231	73	5,9	3 904 891	1 024 497	26,2
40 10 4	Getreide, Saaten und Futtermitteln	2 790	482	17,3	11 864 896	7 604 315	64,1
40 10 7	Düngemitteln	310	30	9,7	2 873 320	457 549	15,9
40 13 0	Blumen, Pflanzen und Blumenbindereibedarf	1 528	85	5,6	1 366 527	323 986	23,7
40 16 0	lebendem Vieh	6 890	210	3,0	12 965 711	890 238	6,9
40 20 0	Wolle und Tierhaaren	195	12	6,2	960 053	79 488	8,3
40 20 3	Baumwolle	48	15	31,3	525 684	407 189	77,5
40 25 0	Häuten und Fellen	464	51	11,0	943 989	269 029	28,5
40 40 0	technischen Chemikalien und Rohdrogen	908	90	9,9	2 945 298	1 233 824	41,9
40 54 0	Kohle und sonstigen festen Brennstoffen	1 169	58	5,0	6 206 768	908 784	14,6
40 57 0	Mineralölerzeugnissen	1 765	307	17,4	23 383 209	6 806 464	29,1
40 64 5	Eisen, Stahl sowie mit Eisen- und Stahlhalbzeug (ohne Gh. mit Roheisen)	1 168	329	28,2	23 228 520	17 178 596	74,0
40 67 0	NE-Metallen und						
67 5	NE-Metallhalbzeug	393	56	14,2	4 875 679	1 231 016	25,2
40 70 0	Rund-, Gruben- und Faserholz	1 436	47	3,3	2 251 524	233 821	10,4
40 72 0	Schnittholz (ohne Gh. mit Brennholz)	1 355	168	12,4	2 627 382	800 487	30,5
40 72 5	sonstigen Holzhalbwaren und Kunststoffplatten	687	143	20,8	1 737 778	763 062	43,9

1) Nach der Systematik der Wirtschaftszweige (Stand 1970). — 2) Ohne Umsatzsteuer. — 3) Ohne ausgeprägten Schwerpunkt.

Wirtschafts- klasse 1)	Bezeichnung	Unternehmen			Steuerbarer Umsatz 2)		
		laut Umsatz- steuer- statistik 1972	von der Kosten- struktur- statistik 1972 erfaßt	Re- prä- senta- tions- grad	laut Umsatz- steuer- statistik 1972	von der Kosten- struktur- statistik 1972 erfaßt	Re- prä- senta- tions- grad
		Anzahl		%	1 000 DM		%
	Großhandel mit:						
40 74 0	Baustoffen	6 950	502	7,2	17 430 203	5 479 008	31,4
40 76 0	Flachglas	308	28	9,1	1 252 908	235 199	18,8
40 78 0	Installationsbedarf für Gas und Wasser	546	115	21,1	3 775 094	1 491 173	39,5
40 78 5	Installationsbedarf für Heizung	392	44	11,2	926 654	523 311	56,5
40 80 0	Altmaterial verschiedener						
86 0	Art 3), Lumpen, Textilabfällen,						
89 0	Altpapier und -pappe sowie						
89 5	mit sonstigen Abfallstoffen	2 400	55	2,3	1 057 493	131 853	12,5
40 83 0	Schrott, NE-Altmetallen und Abbruchmaterial	3 542	245	6,9	2 772 358	781 888	28,2
41 10 0	Nahrungs- und Genußmitteln verschiedener Art 3)	3 650	315	8,6	17 396 372	11 917 730	31,9
41 11 5	Gemüse, Obst, Früchten und Gewürzen	3 856	297	7,7	8 630 862	2 925 129	33,9
41 12 0	Mehl	243	56	23,0	971 653	472 174	48,6
41 12 7	Süßwaren	1 451	56	3,9	2 095 034	392 166	18,7
41 13 0	Milcherzeugnissen und Fettwaren	1 268	80	6,3	7 272 314	2 438 504	33,5
41 13 5	Eiern und lebendem Geflügel	1 019	70	6,9	1 695 556	281 884	16,6
41 14 0	Fischen und Fischerzeugnissen	516	47	9,1	1 445 469	309 917	21,4
41 14 7	Fleisch und Fleischwaren	1 585	144	9,1	8 405 027	2 478 925	29,5
41 18 4	Wein und Spirituosen	3 020	106	3,5	4 119 291	1 059 242	25,7
41 18 7	Bier und alkoholfreien Getränken	4 245	185	4,4	3 245 786	636 422	19,6
41 19 5	Tabakwaren	2 992	198	6,6	7 422 490	1 285 670	17,3
41 20 0	Textilwaren verschiedener Art 3)	2 406	62	2,6	5 410 602	489 469	9,0
41 21 0	Tuchen, Futterstoffen und Meterware sowie mit Schnei- dereibedarf (ohne Gh. mit Heimtextilien)	453	42	9,3	663 604	245 050	36,9
41 22 0	Oberbekleidung (ohne Gh. mit Wirk- und Strickwaren)	395	25	6,3	811 268	122 035	15,0
41 23 5	Wirk-, Strick- und Textil- kurzwaren (ohne Gh. mit Schneidereibedarf)	732	91	12,4	1 419 482	630 178	44,4
41 26 0	Heimtextilien, Innendekorations-, Polsterer- und Sattlerbedarf	1 050	112	10,7	1 914 864	627 031	32,7
41 28 0	Schuhen und Schuhwaren	377	46	12,2	1 110 686	389 666	35,1
41 30 0	Eisen-, Metall- und Kunststoff- waren verschiedener Art 3)	1 476	75	5,1	3 830 640	496 079	13,0
41 30 2	Schrauben, Norm- und						
30 4	Fassondrehteilen sowie mit Kleisenwaren, Beschlägen und Bauartikeln	998	101	10,1	2 102 431	485 380	23,1
41 30 5	Hausrat aus Eisen, Metall und Kunststoffen (ohne Gh. mit Öfen, Herden, Kühlschränken, Waschmaschinen und sonstigen elektrischen Haushaltsgeräten)	628	33	5,3	1 272 265	119 825	9,4
41 30 7	Öfen, Herden, Kühlschränken und Waschmaschinen	411	18	4,4	1 208 532	169 959	14,1
aus 41 30 9	sonstigen Eisen-, Metall- und Kunststoffwaren (ohne Gh. mit Werkzeugen)	1 850	53	4,5	2 950 840	331 856	15,8
aus 41 30 9	Werkzeugen	-	31			133 397	

1) Nach der Systematik der Wirtschaftszweige (Stand 1970). - 2) Ohne Umsatzsteuer. - 3) Ohne ausgeprägten Schwerpunkt.

Wirtschafts- klasse 1)	Bezeichnung	Unternehmen			Steuerbarer Umsatz 2)		
		laut Umsatz- steuer- statistik 1972	von der Kosten- struktur- statistik 1972 erfaßt	Re- prä- sentations- grad	laut Umsatz- steuer- statistik 1972	von der Kosten- struktur- statistik 1972 erfaßt	Re- prä- sentations- grad
		Anzahl		%	1 000 DM		%
	Großhandel mit:						
41 36 0	Möbeln und kunstgewerblichen Erzeugnissen	1 576	96	6,1	3 264 498	387 581	11,9
41 40 0	elektrotechnischen Erzeugnissen und Leuchten	3 228	242	7,5	9 495 869	2 529 954	26,6
41 40 5	Rundfunk-, Fernseh- und Phonogeräten, deren Teilen und Zubehör sowie mit Schallplatten	661	69	10,4	3 493 468	909 508	26,0
41 43 0	Foto- und Kinoapparaten sowie -bedarf	288	25	8,7	928 963	260 740	28,1
41 46 0	Uhren und deren Teilen	555	41	7,4	762 613	109 524	14,4
41 46 5	Edelmetall- und Schmuckwaren sowie mit Edel- und Schmucksteinen	1 195	127	10,6	1 161 113	454 310	39,1
41 49 4	Spielwaren	393	38	9,7	667 284	248 918	37,3
41 60 0	Kraftwagen und Krafträdern	1 106	104	9,4	9 850 531	5 707 641	57,9
41 60 3	Kraftfahrzeugteilen, -zubehör und -reifen	1 979	243	12,3	5 662 568	1 989 312	35,1
41 60 6	Fahrrädern, deren Teilen und Zubehör sowie mit Mopeds	264	19	7,2	466 029	51 125	11,0
41 64 0	Werkzeugmaschinen	584	54	9,2	1 631 435	438 871	26,9
41 64 2	Baumaschinen, Baugeräten sowie mit Feld- und Industriebahnmaterial	665	79	11,9	2 769 013	1 327 061	47,9
41 64 4	Büromaschinen	698	55	7,9	2 117 472	302 542	14,3
41 64 9	sonstigen Maschinen (ohne Gh. mit Landmaschinen und Spezialmaschinen der Untergruppe 41 76)	2 696	87	3,2	5 106 930	1 085 691	21,3
41 67 0	Landmaschinen und landwirtschaftlichen Geräten	1 697	100	5,9	2 562 295	494 550	19,3
41 70 0	chemisch-technischen Erzeugnissen	699	42	6,0	1 215 025	198 194	16,3
41 74 0	technischem Bedarf	2 154	168	7,8	3 065 758	766 218	25,0
41 76 3	technischem Fleischereibedarf und -maschinen	1 149	92	8,0	1 393 208	444 391	31,9
41 78 0	Lacken, Farben und sonstigem Anstrichbedarf sowie mit Tapeten, Linoleum u.ä. Fußbodenbelag	1 550	166	10,7	2 740 228	837 715	30,6
41 79 0	Leder und Schuhmacherbedarf	606	42	6,9	578 941	115 504	20,0
41 80 0	pharmazeutischen Erzeugnissen und pharmazeutischen Chemikalien	757	107	14,1	6 487 604	3 098 712	47,8
41 84 4	Labor- und Krankenpflegebedarf	771	110	14,3	1 326 268	322 040	24,3
41 87 0	Feinseifen und Körperpflegemitteln	557	64	11,5	1 144 675	289 953	25,3
41 90 0	Feinpapier	706	65	9,2	2 178 982	758 867	34,8
41 93 0	Schreib- und Papierwaren, Schul- und Büroartikeln	2 510	203	8,1	2 610 870	487 985	18,7
41 96 0	Büchern, wissenschaftlichen und Fachzeitschriften	498	18	3,6	1 724 663	119 258	6,9
41 96 5	Unterhaltungszeitschriften und Zeitungen	201	47	23,4	1 100 664	685 118	62,2

1) Nach der Systematik der Wirtschaftszweige (Stand 1970). - 2) Ohne Umsatzsteuer.

Durchführung und Aufbereitung der Erhebung

Die eigentliche Erhebung begann im Mai 1973 mit der Befragung der Großhandelsunternehmen durch das Statistische Bundesamt, das auch die spätere Prüfung und Aufbereitung der Einzelmeldungen zentral durchführte. Zur Wahrung der Geheimhaltung waren die Fragebogen nur mit Kenn-Nummern (also nicht mit dem Namen des Unternehmens) versehen. Dieses Verfahren fand auch bei zusätzlichem Schriftwechsel (z.B. bei Rückfragen) Anwendung.

Bei einer Reihe von Unternehmen, die einen ausgefüllten Fragebogen eingesandt hatten, lagen

besondere Betriebsverhältnisse vor oder es wurde ein Umsatz angegeben, der wesentlich niedriger oder höher war als der Umsatz der nächsten darüber oder darunter liegenden Meldung. Derartige Sonderfälle wurden nicht in die allgemeine Aufbereitung einbezogen, wenn zu vermuten war, daß dies zu untypischen Gesamtdurchschnitten geführt hätte. Aus Geheimhaltungsgründen konnten sie auch nicht veröffentlicht werden, doch wurden sie intern für Zwecke der Volkswirtschaftlichen Gesamtrechnungen verwendet.

Darstellung der Ergebnisse

Grundsätzlich wurden die erfaßten Unternehmen nach den Wirtschaftsklassen der "Systematik der Wirtschaftszweige" (Stand 1970) gruppiert. Bei kombinierten Unternehmen erfolgte die Zuordnung nach dem wirtschaftlichen Schwerpunkt. Ebenso wie bei den vorausgegangenen Erhebungen wurden im Großhandel einige Wirtschaftsklassen,

in denen eine ausreichende Erfassung von Unternehmen vorlag, wegen der unterschiedlichen Kostensituation aufgegliedert. Es handelt sich zunächst um die nachstehenden Großhandelszweige, bei denen das *S t r e c k e n g e - s c h ä f t* eine besondere Rolle spielt:

- 40 57 0 Großhandel mit Mineralölerzeugnissen
- 40 64 5 Großhandel mit Eisen, Stahl sowie mit Eisen- und Stahlhalbzeug
- 40 74 0 Großhandel mit Baustoffen.

Die Gruppierung erfolgte in diesen Wirtschaftsklassen in

1. Unternehmen ohne bzw. mit einem Streckengeschäftsanteil unter 50 % des Umsatzes
2. Unternehmen mit einem Streckengeschäftsanteil von 50 % und mehr des Umsatzes.

Außerdem konnte beim Großhandel mit Getreide, Samen und Futtermitteln (Wirtschaftsklasse 40 10 4) sowie beim Sortimentsgroßhandel mit Nahrungs- und Genußmitteln verschiedener Art (Wirtschaftsklasse 41 10 0) eine getrennte Darstellung nach einzelnen und gemeinsamen Unternehmen vorgenommen werden. Vereinzelt wurden auch benachbarte Wirtschaftsklassen zusammengefaßt, wenn das Sortiment der schwerpunktmäßig zu der einen oder anderen Wirtschaftsklasse gehörenden Unternehmen so vielfältig bzw. ähnlich war, daß strukturelle

Unterschiede sich kaum abzeichneten. Besonders zu beachten ist, daß in der vorliegenden Statistik die durchschnittliche Kostenstruktur der erfaßten Unternehmen in den verschiedenen Branchen des Großhandels für v o r g e g e b e n e G r ö ß e n k l a s s e n dargestellt wird. Diese Statistik liefert also weder Angaben über die tatsächliche Besetzung der verschiedenen Größenklassen noch Angaben über die durchschnittliche Gesamtleistung oder das durchschnittliche Betriebsergebnis ganzer Großhandelszweige oder des Großhandels in seiner Gesamtheit.

1. Umsatz, Gesamtleistung

Gesamtleistung von ... bis unter ... DM	Erfasste Unternehmen				Umsatz im Geschäftsjahr		Vom Umsatz (ohne Umsatzsteuer) waren				
	insgesamt	Einzel- unter- nehmen und Per- sonen- gesell- schaf- ten	Kapi- tal- gesell- schaf- ten	Son- stige	einschl. Umsatzsteuer	ohne Umsatzsteuer	Umsatz von Handelsware		Umsatz von selbst- herge- stellten und bearb. Erzeug- nissen	Provi- sionen aus Handels- ver- mittlung	Son- stige Umsätze
							im Groß- handel	im Einzel- handel			
	Anzahl				DM		%				
40 00 0 Großhandel mit Rohstoffen, Halb-											
1 Mill. - 10 Mill.	11	8	3	-	5 042 587	4 753 938	92,7	3,5	-	2,9	0,9
10 Mill. - 100 Mill.	9	5	4	-	60 445 098	56 441 468	92,1	3,6	3,8	0,3	0,2
40 07 0 Großhandel mit Fertigwaren											
500 000 - 2 Mill.	18	17	1	-	1 236 016	1 156 756	99,0	0,7	0,1	0,2	0,1
2 Mill. - 10 Mill.	31	29	2	-	5 402 511	5 171 815	97,6	1,0	0,0	0,4	0,1
10 Mill. - 100 Mill.	24	17	7	-	37 502 237	35 139 551	90,6	7,0	-	0,0	1,1
40 10 4 Großhandel mit Getreide, Einzelwirtschaftliche											
500 000 - 2 Mill.	47	42	5	-	1 449 840	1 358 001	90,2	7,2	1,3	0,0	1,3
2 Mill. - 5 Mill.	74	64	9	1	3 412 356	3 204 226	89,7	6,0	3,6	0,1	0,0
5 Mill. - 10 Mill.	48	42	5	1	7 553 278	7 086 846	92,9	5,6	1,1	0,0	0,3
10 Mill. - 25 Mill.	32	27	5	-	16 603 516	15 649 469	95,2	3,0	1,4	0,1	0,3
25 Mill. - 100 Mill.	19	14	5	-	47 009 343	44 621 395	99,1	0,5	-	0,0	0,4
100 Mill. - 1 Mrd.	12	8	4	-	371 407 234	358 647 405	99,2	-	0,0	0,1	0,0
Genossenschaftliche											
500 000 - 1 Mill.	27	-	-	27	791 151	735 829	93,4	6,5	-	0,0	0,1
1 Mill. - 2 Mill.	54	-	-	54	1 550 440	1 445 031	91,3	7,2	0,9	0,0	0,0
2 Mill. - 5 Mill.	82	-	-	82	3 378 426	3 153 273	91,8	5,4	1,7	0,1	0,9
5 Mill. - 10 Mill.	59	-	-	59	7 386 238	6 898 797	91,0	5,6	2,1	0,0	1,3
10 Mill. - 50 Mill.	28	-	-	28	20 880 095	19 548 326	92,3	3,5	3,4	0,1	0,7
40 10 7 Großhandel											
500 000 - 2 Mill.	14	8	1	5	1 259 817	1 164 036	90,9	9,1	-	-	-
2 Mill. - 25 Mill.	9	2	2	5	8 658 679	7 849 869	91,9	5,5	1,6	-	1,0
25 Mill. - 100 Mill.	7	4	3	-	57 407 203	52 943 351	97,2	-	2,0	0,1	-
40 13 0 Großhandel mit Blumen,											
500 000 - 1 Mill.	26	25	-	1	747 794	702 718	97,5	1,1	1,3	-	0,0
1 Mill. - 2 Mill.	26	22	-	4	1 630 631	1 540 380	98,2	1,6	0,0	0,0	0,1
2 Mill. - 10 Mill.	24	18	-	6	3 934 371	3 684 801	95,4	2,9	0,3	0,7	0,1
10 Mill. - 50 Mill.	9	6	1	2	20 985 988	19 692 252	94,1	5,0	-	-	0,3
40 16 0 Großhandel											
500 000 - 1 Mill.	36	33	-	3	745 272	705 718	98,1	0,9	-	0,9	0,1
1 Mill. - 2 Mill.	56	48	1	7	1 516 599	1 437 187	99,0	0,5	0,0	0,2	0,3
2 Mill. - 5 Mill.	77	65	1	11	3 361 588	3 185 462	97,9	1,3	0,3	0,2	0,2
5 Mill. - 10 Mill.	20	16	-	4	7 955 079	7 556 973	98,6	0,3	-	1,0	0,2
10 Mill. - 50 Mill.	21	12	-	9	19 302 387	18 472 847	98,7	0,8	0,2	0,1	0,2

1) Gesamtleistung = Umsatz (ohne Umsatzsteuer) plus oder minus Bestandsveränderung an selbsthergestellten und bearbeiteten Erzeugnissen plus selbster

und Rohertrag 1972

Vom Umsatz (ohne Umsatzsteuer) entfielen auf das Streckengeschäft	Bestandsveränderung (Zu- (+) oder Abnahme (-)) an selbsthergestellten und bearbeiteten Erzeugnissen	Selbsterstellte Anlagen	Gesamtleistung 1)		Rohertrag 2)		Gesamtleistung von ... bis unter ... DM
			je erfaßtes Unternehmen	je tätige Person	je erfaßtes Unternehmen	je tätige Person	
%	je erfaßtes Unternehmen		DM				

und Fertigwaren verschiedener Art 3)

7,1	-	-	4 753 938	216 985	908 957	41 488	1 Mill. - 10 Mill.
43,6	-	114 482	56 383 101	308 854	7 784 319	42 641	10 Mill. - 100 Mill.

verschiedener Art 3)

25,9	-	-	1 156 756	189 287	254 148	41 588	500 000 - 2 Mill.
11,9	-	-	5 171 815	207 946	1 155 233	46 449	2 Mill. - 10 Mill.
16,0	-	7 167	35 146 718	267 106	6 396 368	48 611	10 Mill. - 100 Mill.

Seaten und Futtermitteln

Unternehmen

0,1	+	42	1 048	1 359 091	187 874	233 157	32 231	500 000 - 2 Mill.
9,6	-	2 549	264	3 202 141	334 215	401 544	41 910	2 Mill. - 5 Mill.
11,3	-	731	108	7 086 223	338 784	812 527	38 846	5 Mill. - 10 Mill.
22,1	-	807	-	15 648 666	430 944	1 649 127	45 415	10 Mill. - 25 Mill.
20,4	-	-	-	44 621 395	871 332	3 012 546	58 827	25 Mill. - 100 Mill.
24,3	-	-	-	358 647 405	4 044 896	8 357 428	94 257	100 Mill. - 1 Mrd.

Unternehmen

3,9	-	-84	-	735 912	268 509	67 702	24 702	500 000 - 1 Mill.
3,4	-	0	-	1 445 028	322 444	141 828	31 648	1 Mill. - 2 Mill.
6,1	+	97	-	3 153 370	350 850	335 794	37 361	2 Mill. - 5 Mill.
9,2	+	147	975	6 899 919	328 568	746 177	35 532	5 Mill. - 10 Mill.
15,3	+	137	501	19 548 964	366 871	2 022 277	37 952	10 Mill. - 50 Mill.

mit Düngemitteln

10,0	-	-	-	1 164 036	325 930	138 255	38 711	500 000 - 2 Mill.
6,7	+	1 600	-	7 851 469	535 327	804 273	54 837	2 Mill. - 25 Mill.
76,9	-	9 237	-	52 934 114	861 718	3 637 996	59 223	25 Mill. - 100 Mill.

Pflanzen und Blumenbindereibedarf

-	-	-	-	702 718	170 754	154 727	37 597	500 000 - 1 Mill.
0,6	-	-	-	1 540 300	193 478	355 359	44 634	1 Mill. - 2 Mill.
11,3	-	1 165	71	3 681 707	162 218	812 686	35 788	2 Mill. - 10 Mill.
-	-	-	-	19 692 252	182 900	3 821 473	35 494	10 Mill. - 50 Mill.

mit lebendem Vieh

-	-	-	-	705 718	329 946	72 274	33 790	500 000 - 1 Mill.
-	-	-	-	1 437 187	499 891	118 301	41 148	1 Mill. - 2 Mill.
-	-	-	-	3 185 462	781 148	207 417	50 863	2 Mill. - 5 Mill.
-	-	-	-	7 556 973	1 153 736	392 831	59 974	5 Mill. - 10 Mill.
-	-	-	-	18 472 847	1 130 991	892 976	54 672	10 Mill. - 50 Mill.

stellte Anlagen. - 2) Rohertrag = Gesamtleistung minus Waren- und Materialeinsatz. - 3) Ohne ausgeprägten Schwerpunkt.

Gesamtleistung von ... bis unter ... DM	Erfasste Unternehmen				Umsatz im Geschäftsjahr		Vom Umsatz (ohne Umsatzsteuer) waren				
	ins- gesamt	Einzel- unter- nehmen und Per- sonen- gesell- schaf- ten	Kapi- tal- gesell- schaf- ten	Son- stige	einschl. Umsatzsteuer	ohne Umsatzsteuer	Umsatz von Handelsware		Umsatz von selbst- herge- stellten und bearb. Erzeug- nissen	Provi- sionen aus Handels- ver- mittlung	Son- stige Umsätze
							im Groß- handel	im Einzel- handel			
	Anzahl				DM		%				
40 20 0 Großhandel mit											
1 Mill. - 30 Mill.	12	10	2	-	7 227 644	6 624 001	92,3	5,8	0,9	0,4	0,6
40 20 3 Großhandel											
2 Mill. - 10 Mill.	5	4	1	-	6 211 478	5 713 380	100,0	-	-	0,0	-
10 Mill. - 100 Mill.	10	7	3	-	41 497 086	37 862 248	100,0	-	-	0,0	-
40 25 0 Großhandel mit											
500 000 - 2 Mill.	25	20	-	5	1 106 000	1 031 048	96,6	2,4	0,1	0,7	0,1
2 Mill. - 5 Mill.	9	3	1	5	3 730 245	3 542 736	97,0	0,7	1,3	1,1	-
5 Mill. - 25 Mill.	17	7	4	6	13 136 775	12 433 394	97,4	0,4	2,0	0,2	0,0
40 40 0 Großhandel mit technischen											
500 000 - 2 Mill.	25	22	3	-	1 310 007	1 202 174	97,1	1,0	0,3	1,5	0,1
2 Mill. - 5 Mill.	18	12	6	-	3 408 595	3 184 054	97,3	-	1,9	0,1	0,7
5 Mill. - 25 Mill.	33	24	9	-	12 999 065	11 960 798	95,8	1,4	2,1	0,3	0,4
25 Mill. - 250 Mill.	14	8	6	-	57 101 338	53 696 483	98,3	0,4	1,0	0,2	0,1
40 54 0 Großhandel mit Kohle											
1 Mill. - 5 Mill.	28	24	4	-	3 043 444	2 777 873	89,1	9,8	-	0,1	1,1
5 Mill. - 25 Mill.	20	8	12	-	14 556 593	13 144 865	83,6	16,0	-	0,1	0,3
25 Mill. - 100 Mill.	10	5	5	-	62 033 943	56 810 653	97,3	0,9	0,8	0,0	1,0
40 57 0 Großhandel mit Unternehmen ohne bzw. mit einem Strecken											
500 000 - 1 Mill.	27	23	3	1	857 786	774 894	82,7	11,2	1,9	2,4	1,8
1 Mill. - 2 Mill.	52	48	2	2	1 681 141	1 521 830	84,8	13,0	1,3	0,3	0,6
2 Mill. - 5 Mill.	63	60	3	-	3 836 296	3 461 284	81,6	16,5	0,4	0,1	1,3
5 Mill. - 10 Mill.	42	32	9	1	7 684 593	6 923 939	83,4	15,9	0,2	0,2	0,3
10 Mill. - 25 Mill.	26	18	8	-	17 014 945	15 305 863	85,8	13,5	0,1	0,2	0,4
25 Mill. - 50 Mill.	13	8	5	-	41 915 221	38 060 394	87,8	10,7	0,4	0,2	0,9
50 Mill. - 500 Mill.	15	6	9	-	220 361 929	202 281 156	96,7	2,5	0,3	0,0	0,5
Unternehmen mit einem Streckengeschäfts											
500 000 - 5 Mill.	17	14	3	-	3 127 987	2 821 050	95,0	4,8	0,1	0,0	0,1
5 Mill. - 10 Mill.	10	5	5	-	7 898 380	7 209 086	96,0	3,5	0,0	0,3	0,2
10 Mill. - 25 Mill.	17	12	5	-	18 272 870	16 467 184	87,3	12,3	0,0	0,1	0,3
25 Mill. - 250 Mill.	25	10	15	-	82 347 007	74 823 795	88,9	10,3	0,2	0,0	0,6

1) Gesamtleistung = Umsatz (ohne Umsatzsteuer) plus oder minus Bestandsveränderung an selbsthergestellten und bearbeiteten Erzeugnissen plus selbster

und Rohertrag 1972

Vom Umsatz (ohne Umsatzsteuer) entfielen auf das Streckengeschäft	Bestandsveränderung (Zu- (+) oder Abnahme (-)) an selbsthergestellten und bearbeiteten Erzeugnissen		Selbsterstellte Anlagen	Gesamtleistung 1)		Rohertrag 2)		Gesamtleistung von ... bis unter ... DM
	je erfaßtes Unternehmen			je erfaßtes Unternehmen	je tätige Person	je erfaßtes Unternehmen	je tätige Person	
%	DM							
Wolle und Tierhaaren								
41,1	-	583	-	6 623 417	456 787	705 961	48 687	1 Mill. - 30 Mill.
mit Baumwolle								
5,7	-	-	-	5 713 380	386 039	799 518	54 021	2 Mill. - 10 Mill.
20,5	-	-	-	37 862 248	1 209 656	2 031 480	64 904	10 Mill. - 100 Mill.
Hüuten und Fellern								
-	-	-	378	1 031 427	234 415	202 093	45 930	500 000 - 2 Mill.
18,4	-	-	-	3 542 736	287 249	524 107	42 495	2 Mill. - 5 Mill.
5,3	-	1 592	-	12 431 802	356 994	1 639 947	47 093	5 Mill. - 25 Mill.
Chemikalien und Rohdrogen								
22,2	-	354	-	1 201 821	196 376	282 957	46 235	500 000 - 2 Mill.
24,2	+	670	-	3 184 724	281 005	678 438	59 862	2 Mill. - 5 Mill.
27,0	-	7 652	437	11 953 582	309 630	2 293 020	59 395	5 Mill. - 25 Mill.
25,0	+	2 500	-	53 698 983	538 915	7 427 290	74 539	25 Mill. - 250 Mill.
und sonstigen festen Brennstoffen								
65,7	-	-	-	2 777 873	372 155	288 565	38 659	1 Mill. - 5 Mill.
70,5	-	-	-	13 144 865	679 321	902 635	46 648	5 Mill. - 25 Mill.
62,4	-	12 248	-	56 798 404	1 105 027	2 894 528	56 314	25 Mill. - 100 Mill.
Mineralölerzeugnissen								
geschäftsanteil unter 50 % des Umsatzes								
2,1	+	324	-	775 218	135 915	195 385	34 256	500 000 - 1 Mill.
2,1	-	103	-	1 521 727	213 288	296 357	41 538	1 Mill. - 2 Mill.
5,2	-	61	69	3 461 292	288 441	549 580	45 798	2 Mill. - 5 Mill.
6,1	-	-	-	6 923 939	330 461	1 054 648	50 335	5 Mill. - 10 Mill.
8,1	-	-	11 888	15 317 751	406 389	2 255 661	59 844	10 Mill. - 25 Mill.
13,5	-	14	985	38 061 365	630 316	4 242 511	70 258	25 Mill. - 50 Mill.
24,6	-	12 531	-	202 268 626	880 961	17 851 406	77 750	50 Mill. - 500 Mill.
anteil von 50 % und mehr des Umsatzes								
85,2	-	4	-	2 821 046	474 830	337 085	56 737	500 000 - 5 Mill.
90,2	-	-	-	7 209 086	948 564	503 708	66 277	5 Mill. - 10 Mill.
79,8	-	-	-	16 467 184	658 687	1 301 860	52 074	10 Mill. - 25 Mill.
72,1	+	5 923	373	74 830 092	920 193	4 981 220	61 255	25 Mill. - 250 Mill.

stellte Anlagen. - 2) Rohertrag = Gesamtleistung minus Waren- und Materialeinsatz.

Gesamtleistung von ... bis unter ... DM	Erfasste Unternehmen				Umsatz im Geschäftsjahr		Vom Umsatz (ohne Umsatzsteuer) waren				
	insgesamt	Einzel- unter- nehmen und Per- sonen- gesell- schaf- ten	Kapi- tal- gesell- schaf- ten	Son- stige	einschl. Umsatzsteuer	ohne Umsatzsteuer	Umsatz von Handelsware		Umsatz von selbst- herge- stellten und bearb. Erzeug- nissen	Provi- sionen aus Handels- ver- mittlung	Son- stige Umsätze
							im Groß- handel	im Einzel- handel			
	Anzahl				DM		%				
				je erfaßtes Unternehmen							

40 64 5 Großhandel mit Eisen, Stahl sowie mit
Unternehmen ohne bzw. mit einem Strecken

500 000 - 2 Mill.	31	31	-	-	1 408 373	1 275 259	94,0	5,1	-	0,7	0,2
2 Mill. - 5 Mill.	52	41	10	1	3 931 528	3 550 925	91,4	6,0	2,5	0,0	0,1
5 Mill. - 10 Mill.	46	38	8	-	7 836 848	7 088 158	93,9	3,6	2,4	0,0	0,1
10 Mill. - 25 Mill.	49	30	19	-	16 395 036	14 938 136	94,9	3,7	1,3	0,0	0,0
25 Mill. - 100 Mill.	33	18	15	-	48 955 222	44 439 820	95,1	1,5	3,2	0,0	0,1
100 Mill. - 250 Mill.	17	4	9	-	159 354 848	145 460 229	97,2	0,9	1,7	0,1	0,1

Unternehmen mit einem Streckengeschäfts

500 000 - 2 Mill.	13	13	-	-	1 324 676	1 207 428	98,0	-	-	2,0	0,0
2 Mill. - 5 Mill.	19	13	6	-	3 506 734	3 204 379	98,7	-	-	1,2	0,1
5 Mill. - 25 Mill.	16	10	6	-	14 075 993	12 865 276	98,9	-	0,5	0,5	0,1
25 Mill. - 100 Mill.	32	17	15	-	58 502 715	53 625 089	97,0	0,1	2,7	0,1	0,1
100 Mill. und mehr	25	5	20	-	444 840 041	421 618 694	99,5	0,0	0,1	0,2	0,1

40 67 0, 67 5 Großhandel mit

500 000 - 5 Mill.	28	21	6	1	2 473 151	2 240 963	98,4	0,7	0,5	0,3	0,1
5 Mill. - 25 Mill.	13	9	7	-	12 105 689	11 028 905	95,7	1,7	2,6	0,0	0,0
25 Mill. - 250 Mill.	12	3	7	-	89 326 565	82 650 516	99,4	0,4	-	0,2	0,0

40 70 0 Großhandel mit

500 000 - 2 Mill.	20	20	-	-	1 047 640	982 141	90,6	7,1	0,3	0,3	1,7
2 Mill. - 5 Mill.	14	14	-	-	2 997 933	2 790 802	84,5	5,5	10,0	0,1	-
5 Mill. - 50 Mill.	17	12	1	-	14 382 100	13 469 766	87,5	-	12,1	-	0,5

40 72 0 Großhandel mit Schnitt

500 000 - 1 Mill.	19	18	-	1	817 008	746 402	94,2	4,8	0,8	0,1	0,1
1 Mill. - 2 Mill.	37	35	2	-	1 631 766	1 472 640	86,5	10,6	2,7	0,0	0,2
2 Mill. - 5 Mill.	63	57	6	-	3 830 829	3 460 812	87,9	8,6	3,4	0,0	0,1
5 Mill. - 10 Mill.	34	31	3	-	8 114 798	7 342 506	90,0	7,4	2,3	0,1	0,3
10 Mill. - 50 Mill.	15	12	3	-	19 381 493	17 609 404	89,1	2,5	8,1	0,2	0,1

40 72 5 Großhandel mit sonstigen

500 000 - 2 Mill.	43	37	6	-	1 508 946	1 362 678	93,5	5,0	1,4	0,1	0,0
2 Mill. - 5 Mill.	53	47	5	1	3 876 913	3 509 181	88,1	10,0	1,7	0,1	0,1
5 Mill. - 10 Mill.	31	29	2	-	7 498 327	6 791 409	93,4	6,1	0,4	0,1	0,0
10 Mill. - 50 Mill.	16	14	1	1	21 314 392	19 246 668	93,0	3,4	3,3	0,2	0,1

1) Gesamtleistung = Umsatz (ohne Umsatzsteuer) plus oder minus Bestandsveränderung an selbstergestellten und bearbeiteten Erzeugnissen plus selbster

und Rohertrag 1972

Vom Umsatz (ohne Umsatzsteuer) entfielen auf das Streckengeschäft	Bestandsveränderung (Zu- (+) oder Abnahme (-)) an selbsthergestellten und bearbeiteten Erzeugnissen	Selbsterstellte Anlagen	Gesamtleistung ¹⁾		Rohertrag ²⁾		Gesamtleistung von ... bis unter ... DM
			je erfaßtes Unternehmen	je tätige Person	je erfaßtes Unternehmen	je tätige Person	

DM

Eisen- und Stahlhalbzeug (ohne Gh. mit Roheisen)

geschäftsteil unter 50 % des Umsatzes

4,0	-	-	1 275 259	165 410	312 818	40 575	500 000 - 2 Mill.
11,1	-	147	3 550 931	198 975	756 828	42 408	2 Mill. - 5 Mill.
9,1	-	455	7 087 808	211 439	1 537 042	45 852	5 Mill. - 10 Mill.
16,0	-	8 216	14 946 352	276 054	2 583 104	47 709	10 Mill. - 25 Mill.
26,0	+	103 651	44 560 990	287 041	6 371 263	41 041	25 Mill. - 100 Mill.
14,4	-	3 744	145 431 402	444 535	16 017 970	48 962	100 Mill. - 250 Mill.

Anteil von 50 % und mehr des Umsatzes

94,7	-	-	1 207 428	290 677	199 273	47 973	500 000 - 2 Mill.
81,4	-	-	3 204 379	464 757	429 196	62 250	2 Mill. - 5 Mill.
82,0	-	1 250	12 864 026	666 098	1 304 101	67 526	5 Mill. - 25 Mill.
73,0	-	1 537	51 625 414	742 541	3 970 507	54 979	25 Mill. - 100 Mill.
81,0	-	4 221	421 622 916	1 047 042	26 179 100	65 012	100 Mill. und mehr

NE-Metallen und NE-Metallhalbzeug

20,9	-	-	2 240 963	253 012	416 658	47 042	500 000 - 5 Mill.
31,0	+	438	11 029 143	426 255	1 511 327	58 409	5 Mill. - 25 Mill.
29,2	-	1 667	82 652 183	860 214	5 118 995	53 277	25 Mill. - 250 Mill.

Rund-, Gruben- und Faserholz

26,1	-	-	982 141	187 075	235 548	44 866	500 000 - 2 Mill.
10,5	+	1 343	2 794 734	212 643	623 225	47 419	2 Mill. - 5 Mill.
11,8	+	10 338	13 485 161	315 869	2 831 825	66 331	5 Mill. - 50 Mill.

Holz (ohne Gh. mit Brennholz)

9,6	-	875	747 278	182 029	180 717	44 021	500 000 - 1 Mill.
5,3	-	182	1 472 580	157 019	358 901	38 269	1 Mill. - 2 Mill.
11,1	+	1 709	3 463 691	188 439	813 459	44 256	2 Mill. - 5 Mill.
14,9	-	1 052	7 346 843	245 135	1 518 689	50 673	5 Mill. - 10 Mill.
32,0	-	37 489	17 573 188	290 947	3 457 388	57 242	10 Mill. - 50 Mill.

Holzhalbwaren und Kunststoffplatten

2,6	-	10	1 362 667	155 012	342 363	38 946	500 000 - 2 Mill.
4,4	+	243	3 512 442	181 796	863 420	44 689	2 Mill. - 5 Mill.
5,6	-	-	6 791 409	233 408	1 487 804	51 133	5 Mill. - 10 Mill.
23,7	-	2 476	19 245 422	291 874	3 305 345	50 128	10 Mill. - 50 Mill.

1) = Selbsthergestellte Anlagen. - 2) Rohertrag = Gesamtleistung minus Waren- und Materialeinsatz.

1. Umsatz, Gesamtleistung

Gesamtleistung von ... bis unter ... DM	Erfasste Unternehmen				Umsatz im Geschäftsjahr		Vom Umsatz (ohne Umsatzsteuer) waren				
	ins- gesamt	Einzel- unter- nehmen und Per- sonen- gesell- schaf- ten	Kapi- tal- gesell- schaf- ten	Son- stige	einschl. Umsatzsteuer	ohne Umsatzsteuer	Umsatz von Handelsware		Umsatz von selbst- herge- stellten und bearb. Erzeug- nissen	Provi- sionen aus Handels- ver- mittlung	Son- stige Umsätze
							im Groß- handel	im Einzel- handel			
	Anzahl				DM		%				
40 77 0 Großhandel											
Unternehmen ohne bzw. mit einem Strecken											
500 000 - 2 Mill.	49	44	4	1	1 461 280	1 323 116	78,9	16,5	3,3	0,4	1,0
2 Mill. - 5 Mill.	108	98	8	2	3 701 102	3 344 247	79,6	17,1	2,6	0,3	0,4
5 Mill. - 10 Mill.	75	71	3	1	7 980 378	7 213 113	78,4	14,7	6,1	0,1	0,7
10 Mill. - 50 Mill.	62	50	10	2	19 514 873	17 638 986	81,5	11,5	6,0	0,1	0,8
Unternehmen mit einem Streckengeschäft											
500 000 - 2 Mill.	26	25	-	1	1 422 272	1 281 849	85,4	10,3	1,8	0,1	2,4
2 Mill. - 5 Mill.	54	49	5	-	3 928 753	3 563 761	87,1	9,8	2,3	0,1	0,7
5 Mill. - 10 Mill.	53	40	11	2	8 028 076	7 286 409	88,2	10,1	1,1	0,2	0,5
10 Mill. - 50 Mill.	62	49	9	4	22 044 377	19 943 176	89,4	7,5	2,2	0,1	0,7
50 Mill. - 500 Mill.	13	9	4	-	132 348 183	120 766 789	91,3	5,5	2,5	0,1	0,0
40 76 0 Großhandel											
500 000 - 5 Mill.	14	11	3	-	2 403 966	2 176 263	97,1	0,7	2,1	0,1	-
5 Mill. - 50 Mill.	14	13	1	-	16 139 923	14 623 652	92,3	0,8	6,9	0,0	0,0
40 78 0 Großhandel mit Metall											
500 000 - 2 Mill.	15	13	1	1	1 459 421	1 315 766	91,5	5,5	2,0	0,6	0,4
2 Mill. - 5 Mill.	27	22	5	-	4 101 721	3 700 435	93,2	4,5	2,2	0,0	0,0
5 Mill. - 10 Mill.	35	27	5	3	7 412 108	6 688 798	93,0	6,5	0,3	0,1	0,0
10 Mill. - 25 Mill.	20	15	5	-	18 104 179	16 342 431	96,4	2,5	0,9	0,1	0,0
25 Mill. - 100 Mill.	18	13	5	-	49 821 708	45 031 586	96,9	2,7	0,0	0,0	0,0
40 78 5 Großhandel mit Metall											
500 000 - 5 Mill.	13	12	1	-	2 274 757	2 055 745	94,2	4,0	1,2	0,5	0,1
5 Mill. - 25 Mill.	24	18	6	-	11 898 224	10 745 307	98,5	0,9	0,5	0,1	0,0
25 Mill. - 50 Mill.	7	5	1	1	37 800 534	34 099 874	99,3	0,4	0,3	0,0	0,0
40 83 0 Großhandel mit Schrott,											
500 000 - 1 Mill.	83	74	4	5	818 795	738 353	96,2	2,5	0,2	0,1	1,0
1 Mill. - 2 Mill.	81	78	2	1	1 600 312	1 443 073	97,0	1,5	-	0,0	1,5
2 Mill. - 5 Mill.	47	42	5	-	3 450 097	3 113 691	98,5	0,6	0,1	0,1	0,7
5 Mill. - 10 Mill.	17	14	3	-	7 345 317	6 677 183	95,1	2,6	1,6	0,0	0,6
10 Mill. - 50 Mill.	17	12	5	-	21 949 545	20 227 062	99,2	0,1	0,6	0,0	0,1
40 80 0, 86 0, 89 0, 89 5 Großhandel mit Altmaterial verschiedener Art ²⁾ ,											
500 000 - 1 Mill.	24	21	2	1	713 815	649 601	99,0	-	-	0,1	0,9
1 Mill. - 2 Mill.	14	14	-	-	1 516 033	1 393 232	98,0	1,4	-	0,1	0,5
2 Mill. - 25 Mill.	17	14	2	1	6 250 785	5 691 582	99,0	-	-	0,0	1,0

1) Gesamtleistung = Umsatz (ohne Umsatzsteuer) plus oder minus Bestandsveränderung an selbsthergestellten und bearbeiteten Erzeugnissen plus selbster

und Rohertrag 1972

Vom Umsatz (ohne Umsatzsteuer) entfielen auf das Streckengeschäft	Bestandsveränderung (Zu- (+) oder Abnahme (-)) an selbsthergestellten und bearbeiteten Erzeugnissen	Selbsterstellte Anlagen	Gesamtleistung ¹⁾		Rohertrag ²⁾		Gesamtleistung von ... bis unter ... DM
			je erfaßtes Unternehmen	je tätige Person	je erfaßtes Unternehmen	je tätige Person	
			DM				

mit Kunststoffen

Geschäftsanteil unter 50 % des Umsatzes

3,5	+	2 929	28	1 326 073	164 085	323 511	40 030	500 000 - 2 Mill.
13,1	-	281	1 040	3 345 006	209 548	744 119	46 615	2 Mill. - 5 Mill.
13,6	+	6 835	613	7 220 561	222 034	1 635 507	50 292	5 Mill. - 10 Mill.
22,9	+	4 821	4 407	17 648 214	233 951	3 614 056	47 909	10 Mill. - 50 Mill.

anteil von 50 % und mehr des Umsatzes

77,4	-	-	-	1 281 849	187 236	297 009	43 383	500 000 - 2 Mill.
76,3	+	3 773	241	3 567 776	297 774	666 567	55 633	2 Mill. - 5 Mill.
73,5	+	3 705	-	7 290 113	387 928	1 153 354	61 373	5 Mill. - 10 Mill.
71,2	-	13 679	286	19 929 783	373 420	2 913 880	54 597	10 Mill. - 50 Mill.
78,1	+	144 560	1 250	120 912 599	483 502	12 739 821	50 944	50 Mill. - 500 Mill.

mit Flachglas

7,4	-	-	757	2 177 021	137 290	633 854	39 973	500 000 - 5 Mill.
13,7	+	1 848	2 855	14 628 354	157 779	3 791 861	40 898	5 Mill. - 50 Mill.

Bedarfs für Gas und Wasser

9,7	-	1 056	-	1 314 710	147 169	319 751	35 793	500 000 - 2 Mill.
1,0	-	4	-	3 700 431	189 586	864 257	44 279	2 Mill. - 5 Mill.
3,9	-	-	-	6 688 798	185 948	1 488 426	41 378	5 Mill. - 10 Mill.
12,4	-	5 900	-	16 336 531	204 334	3 306 081	41 352	10 Mill. - 25 Mill.
12,2	-	-	141	45 031 726	218 660	8 706 774	42 277	25 Mill. - 100 Mill.

Bedarfs für Heizung

5,4	-	-	-	2 055 745	234 427	427 713	48 774	500 000 - 5 Mill.
6,4	-	-	-	10 745 307	249 649	1 927 255	44 776	5 Mill. - 25 Mill.
17,2	-	-	1 081	34 100 955	240 148	5 935 075	41 796	25 Mill. - 50 Mill.

NE-Altmetallen und Abbruchmaterial

7,7	-	-	94	738 447	107 907	270 036	39 460	500 000 - 1 Mill.
7,2	-	-	309	1 443 381	124 112	512 620	44 079	1 Mill. - 2 Mill.
8,8	-	-	1 246	3 114 936	167 317	966 677	51 924	2 Mill. - 5 Mill.
47,0	-	-	-	6 677 183	278 216	1 273 046	53 044	5 Mill. - 10 Mill.
47,9	-	-	100	20 227 162	402 177	2 667 203	53 032	10 Mill. - 50 Mill.

Lumpen und Textilabfällen, Altpapier und -pappe sowie mit sonstigen Abfallstoffen

12,3	-	-	-	649 601	85 194	299 488	39 277	500 000 - 1 Mill.
11,1	-	-	716	1 393 948	83 044	585 973	34 909	1 Mill. - 2 Mill.
21,3	-	-	386	5 691 967	134 768	2 039 384	48 286	2 Mill. - 25 Mill.

selbsterstellte Anlagen. - 2) Rohertrag = Gesamtleistung minus Waren- und Materialeinsatz. - 3) Ohne ausgeprägten Schwerpunkt.

1. Umsatz, Gesamtleistung

Gesamtleistung von ... bis unter ... DM	Erfasste Unternehmen				Umsatz im Geschäftsjahr		Vom Umsatz (ohne Umsatzsteuer) waren				
	ins- gesamt	Einzel- unter- nehmen und Per- sonen- gesell- schaf- ten	Kapi- tal- gesell- schaf- ten	Son- stige	einschl. Umsatzsteuer	ohne Umsatzsteuer	Umsatz von Handelsware		Umsatz von selbst- herge- stellten und bearb. Erzeug- nissen	Provi- sionen aus Handels- ver- mittlung	Son- stige Umsätze
							im Groß- handel	im Einzel- handel			
	Anzahl				DM		%				
41 10 0 Sortiments-Großhandel mit Nahrungs-											
Einzelwirtschaftliche											
500 000 - 2 Mill.	17	16	-	1	1 167 199	1 101 137	95,8	3,9	-	0,2	0,1
2 Mill. - 10 Mill.	43	38	5	-	5 782 443	5 417 816	94,4	4,0	1,2	0,4	0,0
10 Mill. - 25 Mill.	39	32	7	-	17 772 897	16 570 274	96,1	3,6	0,3	0,1	0,0
25 Mill. - 50 Mill.	46	38	8	-	38 141 680	35 524 740	93,3	6,2	0,4	0,1	0,1
50 Mill. - 250 Mill.	44	34	10	-	96 962 871	90 235 501	93,1	6,5	0,1	0,1	0,2
Genossenschaftliche											
1 Mill. - 5 Mill.	15	-	-	15	3 000 955	2 806 186	96,4	0,6	2,9	0,0	-
5 Mill. - 10 Mill.	16	-	-	16	7 836 985	7 344 839	99,5	0,1	-	0,2	0,2
10 Mill. - 25 Mill.	28	-	-	28	18 267 651	17 067 986	96,5	2,5	0,9	0,1	0,0
25 Mill. - 50 Mill.	25	-	-	25	38 097 967	35 554 183	96,8	2,4	0,7	0,0	0,0
50 Mill. - 250 Mill.	42	-	-	42	99 222 980	92 593 703	97,9	1,9	0,1	0,1	0,0
41 11 5 Großhandel mit Gemüse,											
500 000 - 1 Mill.	21	20	1	-	770 429	729 851	91,5	8,4	-	0,0	0,1
1 Mill. - 2 Mill.	47	39	4	4	1 575 315	1 491 015	98,0	1,4	-	0,1	0,1
2 Mill. - 5 Mill.	90	75	9	6	3 383 268	3 204 561	96,4	2,2	1,1	0,0	0,2
5 Mill. - 10 Mill.	72	55	9	8	7 515 347	7 138 814	97,8	1,5	0,3	0,2	0,1
10 Mill. - 25 Mill.	41	35	2	4	17 268 282	16 427 852	97,9	1,8	0,0	0,1	0,1
25 Mill. - 100 Mill.	26	19	5	2	54 998 122	52 452 974	99,8	0,0	0,0	0,0	0,2
41 12 0 Großhandel											
500 000 - 2 Mill.	7	5	-	2	1 164 592	1 093 211	99,7	-	-	0,2	0,1
2 Mill. - 5 Mill.	18	4	2	12	3 511 806	3 297 207	99,2	0,4	-	0,4	0,0
5 Mill. - 10 Mill.	18	1	6	11	7 303 431	6 890 368	98,6	1,2	0,0	0,1	0,0
10 Mill. - 50 Mill.	13	3	1	9	22 992 343	21 626 559	99,8	0,1	-	0,1	0,0
41 12 7 Großhandel											
500 000 - 2 Mill.	17	16	1	-	1 140 293	1 071 482	93,6	6,2	-	0,1	0,1
2 Mill. - 5 Mill.	13	10	3	-	3 650 476	3 418 998	96,6	3,0	0,3	0,0	0,0
5 Mill. - 50 Mill.	26	22	4	-	13 553 407	12 673 230	98,9	0,9	-	0,2	0,0
41 13 0 Großhandel mit Milch											
500 000 - 1 Mill.	11	8	-	3	776 066	733 503	99,8	0,1	-	0,0	0,1
1 Mill. - 2 Mill.	16	13	-	3	1 562 584	1 479 214	94,3	3,7	1,9	0,0	0,0
2 Mill. - 5 Mill.	12	10	1	1	3 566 713	3 378 121	91,0	8,6	-	0,1	0,3
5 Mill. - 10 Mill.	8	5	2	1	7 880 575	7 456 551	88,9	3,7	6,7	0,7	0,1
10 Mill. - 25 Mill.	15	11	4	-	17 015 843	16 170 322	96,2	0,5	2,6	0,4	0,3
25 Mill. - 100 Mill.	12	10	2	-	52 339 769	49 602 201	97,7	1,6	0,0	0,3	0,4
100 Mill. - 500 Mill.	6	-	-	6	258 173 367	244 799 571	92,7	0,3	6,4	0,0	0,6

1) Gesamtleistung = Umsatz (ohne Umsatzsteuer) plus oder minus Bestandsveränderung an selbsthergestellten und bearbeiteten Erzeugnissen plus selbster

und Rohertrag 1972

Von Umsatz (ohne Umsatzsteuer) entfielen auf das Streckengeschäft	Bestandsveränderung (Zu- (+) oder Abnahme (-) an selbst-hergestellten und bearbeiteten Erzeugnissen	Selbst-erstellte Anlagen	Gesamtleistung 1)		Rohertrag 2)		Gesamtleistung von ... bis unter ... DM
			je erfaßtes Unternehmen	je tätige Person	je erfaßtes Unternehmen	je tätige Person	
%			DM				

und Genußmitteln verschiedener Art 3)

Unternehmen							
-	-	1 525	1 102 663	167 368	206 805	31 390	500 000 - 2 Mill.
4,9	+ 431	-	5 418 247	246 806	679 471	30 950	2 Mill. - 10 Mill.
7,7	- 84	-	16 570 190	267 593	2 058 022	33 235	10 Mill. - 25 Mill.
14,2	+ 1 350	-	35 526 091	296 965	3 615 131	30 219	25 Mill. - 50 Mill.
15,8	+ 18 762	502	90 254 765	361 940	8 884 560	35 629	50 Mill. - 250 Mill.

Unternehmen							
10,6	+ 4 217	-	2 810 403	314 597	317 321	35 521	1 Mill. - 5 Mill.
18,0	-	-	7 344 839	413 794	631 754	35 592	5 Mill. - 10 Mill.
20,7	+ 1 583	-	17 069 568	356 412	1 653 075	34 516	10 Mill. - 25 Mill.
17,6	+ 697	236	35 555 117	412 472	2 996 016	34 757	25 Mill. - 50 Mill.
22,6	- 8 619	-	92 585 084	432 544	7 527 319	35 167	50 Mill. - 250 Mill.

Obst, Fruchten und Gewürzen							
4,5	-	-	729 851	158 009	99 459	21 532	500 000 - 1 Mill.
0,1	-	-	1 491 015	265 446	231 319	41 182	1 Mill. - 2 Mill.
2,0	- 47	1 074	3 205 588	298 967	425 019	39 639	2 Mill. - 5 Mill.
9,2	- 1 006	-	7 137 808	431 143	779 329	47 074	5 Mill. - 10 Mill.
9,4	-	-	16 427 852	480 073	1 794 280	52 434	10 Mill. - 25 Mill.
8,6	-	-	52 452 974	805 063	4 122 004	63 266	25 Mill. - 100 Mill.

mit Mehl							
41,2	-	-	1 093 211	306 099	104 550	29 274	500 000 - 2 Mill.
10,6	-	-	3 297 207	314 020	332 479	31 665	2 Mill. - 5 Mill.
23,3	-	-	6 890 368	414 805	613 166	36 913	5 Mill. - 10 Mill.
16,9	-	-	21 626 559	402 211	2 191 614	40 760	10 Mill. - 50 Mill.

mit Süßwaren							
-	-	-	1 071 482	143 427	185 027	24 767	500 000 - 2 Mill.
6,7	-	-	3 418 998	245 563	474 037	34 047	2 Mill. - 5 Mill.
11,0	-	-	12 673 230	302 575	2 123 374	50 696	5 Mill. - 50 Mill.

erzeugnissen und Fettwaren							
7,0	-	-	733 503	268 951	81 864	30 017	500 000 - 1 Mill.
8,7	+ 97	-	1 479 311	262 989	158 860	28 242	1 Mill. - 2 Mill.
11,5	-	-	3 378 121	340 651	310 435	31 304	2 Mill. - 5 Mill.
-	+ 1 524	-	7 458 075	489 054	637 051	41 774	5 Mill. - 10 Mill.
10,6	- 869	-	16 169 453	446 670	1 662 646	45 929	10 Mill. - 25 Mill.
8,6	-	-	49 602 201	592 855	3 916 991	46 817	25 Mill. - 100 Mill.
16,8	+ 323 380	-	245 122 951	1 525 662	8 541 058	53 160	100 Mill. - 500 Mill.

stellte Anlagen. - 2) Rohertrag = Gesamtleistung minus Waren- und Materialeinsatz.- 3) Ohne ausgeprägten Schwerpunkt.

1. Umsatz, Gesamtleistung

Gesamtleistung von ... bis unter ... DM	Erfasste Unternehmen				Umsatz im Geschäftsjahr		Von Umsatz (ohne Umsatzsteuer) waren						
	ins- gesamt	Einzel- unter- nehmen und Per- sonen- gesell- schaf- ten	Kapi- tal- gesell- schaf- ten	Son- stige	einschl. Umsatzsteuer	ohne Umsatzsteuer	Umsatz von Handelsware		Umsatz von selbst- herge- stellten und bearb. Erzeug- nissen	Provi- sionen aus Handels- ver- mittlung	Son- stige Umsätze		
							im Groß- handel	im Einzel- handel					
	Anzahl				DM		%						
													41 13 5 Großhandel mit Eiern
500 000 - 1 Mill.	12	11	-	1	799 395	757 336	98,0	1,9	-	-	0,1		
1 Mill. - 5 Mill.	40	36	2	2	2 728 698	2 585 215	96,5	3,4	-	0,1	0,0		
5 Mill. - 25 Mill.	18	16	2	-	9 932 301	9 410 423	97,0	1,7	1,2	0,0	0,0		
													41 14 0 Großhandel mit Fischen
500 000 - 2 Mill.	14	12	-	2	1 243 889	1 184 567	93,2	5,1	1,3	0,3	0,0		
2 Mill. - 5 Mill.	20	16	3	1	3 632 662	3 446 925	97,6	0,7	1,3	0,2	0,1		
5 Mill. - 50 Mill.	13	10	-	3	18 130 979	17 261 141	98,1	0,7	0,1	0,8	0,2		
													41 14 7 Großhandel mit
500 000 - 2 Mill.	23	19	1	3	1 022 189	969 075	98,4	1,3	-	0,1	0,0		
2 Mill. - 5 Mill.	29	24	3	2	3 319 942	3 147 721	98,6	1,3	-	0,1	0,1		
5 Mill. - 10 Mill.	41	33	4	4	7 423 044	7 036 252	97,0	1,8	0,0	0,4	0,0		
10 Mill. - 25 Mill.	29	23	6	-	16 264 897	15 447 216	98,8	0,3	0,0	0,2	0,1		
25 Mill. - 250 Mill.	22	15	6	3	77 510 343	74 041 227	97,0	0,1	2,3	0,2	0,0		
													41 13 4 Großhandel mit
500 000 - 2 Mill.	29	28	1	-	1 304 384	1 181 926	82,2	11,4	0,0	0,0	0,5		
2 Mill. - 5 Mill.	30	24	6	-	3 058 016	2 786 470	88,9	8,9	1,4	0,7	0,1		
5 Mill. - 10 Mill.	20	15	4	1	8 140 842	7 420 999	90,6	3,4	3,5	0,5	0,0		
10 Mill. - 100 Mill.	27	21	6	-	32 130 980	29 368 603	92,9	1,9	4,7	0,1	0,4		
													41 13 7 Großhandel mit Bier
500 000 - 1 Mill.	39	37	-	2	825 729	744 260	85,1	13,8	0,1	0,2	0,7		
1 Mill. - 2 Mill.	53	52	1	-	1 637 190	1 479 630	87,9	10,8	1,1	0,1	0,2		
2 Mill. - 5 Mill.	57	48	9	-	3 623 071	3 271 230	89,3	5,8	4,5	0,1	0,2		
5 Mill. - 10 Mill.	23	19	4	-	7 672 334	6 908 993	89,7	4,7	5,0	0,0	0,5		
10 Mill. - 25 Mill.	13	11	2	-	15 642 539	14 127 739	77,6	11,2	11,1	0,1	0,1		
													41 19 5 Großhandel
500 000 - 2 Mill.	40	38	1	1	1 364 669	1 230 630	76,1	23,6	-	0,1	0,2		
2 Mill. - 5 Mill.	75	71	1	3	3 749 363	3 380 176	83,1	16,8	0,1	0,0	0,0		
5 Mill. - 10 Mill.	51	45	1	5	7 980 345	7 202 353	72,8	27,1	0,0	0,0	0,0		
10 Mill. - 50 Mill.	32	28	-	4	21 346 682	19 237 875	72,0	28,0	-	0,0	0,0		
													41 20 0 Großhandel mit
500 000 - 2 Mill.	14	13	1	-	1 239 151	1 122 499	81,5	18,5	-	0,0	0,0		
2 Mill. - 5 Mill.	21	20	1	-	3 416 553	3 087 226	92,0	8,0	-	-	-		
5 Mill. - 50 Mill.	27	19	8	-	16 528 148	15 145 274	94,2	4,5	1,1	0,1	0,0		

1) Gesamtleistung = Umsatz (ohne Umsatzsteuer) plus oder minus Bestandsveränderung an selbsthergestellten und bearbeiteten Erzeugnissen plus selbster

und Rohertrag 1972

Vom Umsatz (ohne Umsatzsteuer) entfielen auf das Streckengeschäft	Bestandsveränderung (Zu- (+) oder Abnahme (-)) an selbst-hergestellten und bearbeiteten Erzeugnissen	Selbsterstellte Anlagen	Gesamtleistung 1)		Rohertrag 2)		Gesamtleistung von ... bis unter ... DM
			je erfaßtes Unternehmen	je tätige Person	je erfaßtes Unternehmen	je tätige Person	
			DM				

und lebendem Geflügel

14,2	-	-	757 336	233 026	92 799	28 554	500 000 - 1 Mill.
-	-	-	2 585 215	275 756	317 024	33 816	1 Mill. - 5 Mill.
17,0	-	1 026	9 409 397	323 224	1 124 024	38 612	5 Mill. - 25 Mill.

und Fischerzeugnissen

-	+	2 195	1 186 762	156 742	266 644	35 217	500 000 - 2 Mill.
0,1	-	-	6 930	3 453 855	239 851	602 180	2 Mill. - 5 Mill.
3,4	+	321	17 261 462	388 906	2 413 180	54 370	5 Mill. - 50 Mill.

Fleisch und Fleischwaren

2,6	-	-	969 075	250 435	125 522	32 438	500 000 - 2 Mill.
6,0	-	-	3 147 721	445 287	327 856	46 380	2 Mill. - 5 Mill.
-	+	2 627	7 038 879	524 716	676 406	50 423	5 Mill. - 10 Mill.
2,9	+	16	15 447 232	894 151	1 141 244	66 060	10 Mill. - 25 Mill.
14,2	-	31 178	74 010 050	1 002 599	5 896 434	79 878	25 Mill. - 250 Mill.

Wein und Spirituosen

0,9	-	312	567	1 182 181	144 655	290 532	35 550	500 000 - 2 Mill.
-	+	761	-	2 787 230	167 234	671 346	40 281	2 Mill. - 5 Mill.
6,2	+	12 982	1 116	7 435 097	214 268	1 766 028	50 894	5 Mill. - 10 Mill.
0,5	+	102 342	297	29 471 241	327 189	7 381 029	81 944	10 Mill. - 100 Mill.

und alkoholfreien Getränken

-	+	4	-	744 264	152 770	158 287	32 490	500 000 - 1 Mill.
-	+	89	208	1 479 927	149 402	342 598	34 586	1 Mill. - 2 Mill.
1,6	-	328	-	3 270 902	154 723	854 479	40 419	2 Mill. - 5 Mill.
0,8	+	788	-	6 909 781	170 338	1 683 056	41 490	5 Mill. - 10 Mill.
-	-	665	-	14 123 074	163 345	3 816 380	44 140	10 Mill. - 25 Mill.

mit Tabakwaren

-	-	-	-	1 230 630	334 865	121 703	33 117	500 000 - 2 Mill.
1,0	-	77	-	3 380 099	466 006	297 137	40 966	2 Mill. - 5 Mill.
0,1	-	635	-	7 201 719	538 545	621 419	46 470	5 Mill. - 10 Mill.
0,1	-	-	-	19 237 875	591 935	1 602 854	49 319	10 Mill. - 50 Mill.

Textilwaren verschiedener Art 3)

0,5	-	-	-	1 122 499	98 219	243 325	21 291	500 000 - 2 Mill.
0,8	-	-	-	3 087 226	127 121	686 959	28 287	2 Mill. - 5 Mill.
5,6	+	1 327	-	15 146 601	131 965	3 199 531	27 876	5 Mill. - 50 Mill.

stellte Anlagen. - 2) Rohertrag = Gesamtleistung minus Waren- und Materialeinsatz - 3) Ohne ausgeprägten Schwerpunkt.

1. Umsatz, Gesamtleistung

Gesamtleistung von ... bis unter ... DM	Erfasste Unternehmen				Umsatz im Geschäftsjahr		Vom Umsatz (ohne Umsatzsteuer) waren				
	ins- gesamt	Einzel- unter- nehmen und Per- sonen- gesell- schaf- ten	Kapi- tal- gesell- schaf- ten	Son- stige	einschl. Umsatzsteuer	ohne Umsatzsteuer	Umsatz von Handelsware		Umsatz von selbst- herge- stellten und bearb. Erzeug- nissen	Provi- sionen aus Handels- ver- mittlung	Son- stige Umsätze
							im Groß- handel	im Einzel- handel			
	Anzahl				DM		%				
41 21 0 Großhandel mit Tuchen, Futterstoffen und Netzware											
500 000 - 2 Mill.	17	13	3	1	1 211 243	1 104 345	90,3	2,0	7,1	0,6	-
2 Mill. - 50 Mill.	25	18	6	1	9 921 381	9 051 050	93,4	4,2	2,2	0,1	0,1
41 22 0 Großhandel mit Oberbekleidung											
500 000 - 5 Mill.	14	11	3	-	2 163 213	1 955 589	84,5	12,5	1,3	0,0	-
5 Mill. - 25 Mill.	11	9	2	-	9 540 216	8 605 202	88,3	7,6	2,4	0,4	1,0
41 23 5 Großhandel mit Wirk-, Strick- und ...											
500 000 - 1 Mill.	10	10	-	-	815 013	738 001	97,6	1,9	-	0,1	0,4
1 Mill. - 2 Mill.	22	17	5	-	1 644 302	1 483 383	95,8	2,7	1,9	0,0	0,0
2 Mill. - 5 Mill.	31	29	2	-	3 574 713	3 226 484	94,8	3,5	1,5	0,1	0,1
5 Mill. - 10 Mill.	13	12	1	-	8 043 954	7 273 886	99,5	0,4	-	0,0	-
10 Mill. - 100 Mill.	15	8	7	-	28 976 815	26 372 168	95,3	2,0	0,1	0,0	1,1
41 26 0 Großhandel mit Heimtextilien, Innendekorationen,											
500 000 - 1 Mill.	13	10	3	-	842 192	764 108	91,7	3,0	2,8	1,7	0,5
1 Mill. - 2 Mill.	16	12	2	2	1 717 959	1 554 917	92,3	7,1	0,4	0,2	0,0
2 Mill. - 5 Mill.	39	26	9	4	3 581 877	3 277 096	87,9	10,9	0,3	0,4	0,1
5 Mill. - 25 Mill.	44	33	9	2	11 708 863	10 590 267	91,3	4,5	0,5	0,2	0,0
41 28 0 Großhandel mit Schuhen											
500 000 - 2 Mill.	8	6	-	2	1 123 678	1 012 830	86,4	17,6	-	0,0	-
2 Mill. - 5 Mill.	12	9	2	1	3 874 101	3 510 012	99,4	0,6	-	-	-
5 Mill. - 10 Mill.	15	12	3	-	8 172 154	7 370 754	99,5	0,1	-	0,2	0,2
10 Mill. - 50 Mill.	11	9	1	1	22 809 782	20 807 478	98,1	1,9	-	0,0	-
41 30 0 Sortiments-Großhandel mit Eisen-,											
500 000 - 2 Mill.	18	18	-	-	1 336 793	1 215 763	79,5	20,5	-	-	0,0
2 Mill. - 5 Mill.	25	23	1	1	3 822 330	3 454 863	80,7	18,5	0,6	0,2	0,0
5 Mill. - 10 Mill.	12	12	-	-	8 144 779	7 338 017	82,0	16,9	0,1	0,0	-
10 Mill. - 25 Mill.	20	19	1	-	16 618 534	14 988 384	85,8	13,2	0,3	0,0	0,2
41 30 2, 30 4 Großhandel mit Schrauben, Norm- und Fassonrührteilen											
500 000 - 2 Mill.	36	34	1	1	1 229 538	1 109 181	92,8	7,0	0,0	0,1	0,0
2 Mill. - 5 Mill.	31	29	2	-	3 433 281	3 109 940	90,3	7,8	1,6	0,0	0,0
5 Mill. - 25 Mill.	34	26	8	-	11 363 883	10 265 925	89,7	7,7	2,2	0,0	0,0

1) Gesamtleistung = Umsatz (ohne Umsatzsteuer) plus oder minus Bestandsveränderung an selbstergestellten und bearbeiteten Erzeugnissen plus selbster

und Rohertrag 1972

Vom Umsatz (ohne Umsatzsteuer) entfielen auf das Streckengeschäft	Bestandsveränderung (Zu- (+) oder Abnahme (-)) an selbsthergestellten und bearbeiteten Erzeugnissen	Selbst-erstellte Anlagen	Gesamtleistung ¹⁾		Rohertrag ²⁾		Gesamtleistung von ... bis unter ... DM
			je erfaßtes Unternehmen	je tätige Person	je erfaßtes Unternehmen	je tätige Person	
DM							

sowie mit Schneidereibedarf (ohne Gh. mit Heimtextilien)

1,3	-	3 008	-	1 101 337	127 265	279 448	32 317	500 000 - 2 Mill.
8,5	+	2 960	-	9 054 010	236 521	1 943 257	50 764	2 Mill. - 50 Mill.

(ohne Gh. mit Wark- und Strickwaren)

2,0	+	2 014	-	1 957 604	108 226	536 834	29 706	500 000 - 5 Mill.
12,4	+	4 829	-	8 610 031	144 596	1 998 217	558	5 Mill. - 25 Mill.

Textilkurzwaren (ohne Gh. mit Schneidereibedarf)

8,6	-	-	-	738 001	117 143	180 212	23 311	500 000 - 1 Mill.
7,1	+	1 178	318	1 434 030	125 162	364 210	30 700	1 Mill. - 2 Mill.
1,3	+	161	-	3 226 645	115 771	763 600	27 393	2 Mill. - 5 Mill.
8,7	-	-	-	7 273 886	170 379	1 548 972	36 232	5 Mill. - 10 Mill.
0,0	-	-	-	26 372 168	261 456	5 374 276	53 331	10 Mill. - 100 Mill.

Polsterer- und Sattlerbedarf

0,1	-	-	-	764 108	152 822	190 075	38 013	500 000 - 1 Mill.
3,2	-	-	-	1 554 917	184 286	388 291	46 020	1 Mill. - 2 Mill.
3,0	-	-	-	3 237 096	157 023	893 524	43 343	2 Mill. - 5 Mill.
7,9	+	6 390	-	10 596 357	177 620	2 793 827	13 914	5 Mill. - 25 Mill.

und Schuhwaren

8,9	-	-	-	1 012 830	126 604	212 213	26 527	500 000 - 1 Mill.
-	-	-	-	3 510 012	188 036	744 049	39 860	2 Mill. - 5 Mill.
0,1	-	-	-	7 170 754	201 387	1 583 750	43 400	5 Mill. - 10 Mill.
6,6	-	-	-	20 807 478	368 570	3 454 998	61 200	10 Mill. - 50 Mill.

Metall- und Kunststoffwaren verschiedener Art ³⁾

0,5	-	-	-	1 215 763	111 652	313 078	28 752	500 000 - 2 Mill.
5,9	-	5 519	3 107	3 452 450	120 043	864 408	30 056	2 Mill. - 5 Mill.
3,5	-	-	-	7 338 017	126 518	1 726 308	29 764	5 Mill. - 10 Mill.
10,0	+	2 280	3 700	14 994 364	142 329	3 205 179	30 424	10 Mill. - 25 Mill.

sowie mit Kleiseisenwaren, Beschlägen und Bauartikeln

3,4	-	-	-	1 109 181	129 225	320 411	37 329	500 000 - 2 Mill.
1,3	+	4 049	1 030	3 115 020	125 410	936 431	37 700	2 Mill. - 5 Mill.
9,3	+	1 654	-	10 267 579	157 963	2 586 848	39 798	5 Mill. - 25 Mill.

stellte Anlagen. - 2) Rohertrag = Gesamtleistung minus Waren- und Materialeinsatz.- 3) Ohne ausgeprägten Schwerpunkt.

1. Umsatz, Gesamtleistung

Gesamtleistung von ... bis unter ... DM	Erfasste Unternehmen				Umsatz im Geschäftsjahr		Vom Umsatz (ohne Umsatzsteuer) waren				
	ins- gesamt	Einzel- unter- nehmen und Per- sonen- gesell- schaf- ten	Kapi- tal- gesell- schaf- ten	Son- stige	einschl. Umsatzsteuer	ohne Umsatzsteuer	Umsatz von Handelsware		Umsatz von selbst- herge- stellten und bearb. Erzeug- nissen	Provi- sionen aus Handels- ver- mittlung	Son- stige Umsätze
							im Groß- handel	in Einzel- handel			
	Anzahl				DM		%				
je erfaßtes Unternehmen											
41 30 5 Großhandel mit Hausrat aus Eisen, Metall und Kunststoffen (ohne Gh. mit Öfen,											
500 000 - 2 Mill.	15	15	1	1	1 258 561	1 142 431	99,7	0,3	0,0	0,0	0,2
2 Mill. - 25 Mill.	18	15	3	-	6 298 405	5 704 895	97,1	2,9	-	0,0	0,0
41 30 7 Großhandel mit Oran, Morden,											
500 000 - 5 Mill.	11	7	4	-	1 899 339	1 713 440	97,1	0,6	0,7	1,4	0,2
5 Mill. - 50 Mill.	7	2	5	-	23 493 961	21 579 192	87,1	12,2	0,5	0,0	0,0
aus 41 30 9 Großhandel mit sonstigen Eisen-, Metall-											
500 000 - 2 Mill.	25	24	1	-	1 187 078	1 079 048	92,3	4,5	1,0	1,1	0,0
2 Mill. - 10 Mill.	17	11	6	-	5 303 669	4 799 509	92,3	5,3	0,1	0,1	0,1
10 Mill. - 50 Mill.	11	8	3	-	22 352 208	20 298 881	91,0	2,4	4,3	0,0	0,1
aus 41 30 9 Großhandel mit											
500 000 - 2 Mill.	13	13	-	-	1 389 194	1 252 591	94,5	2,8	2,2	0,3	0,2
2 Mill. - 5 Mill.	10	10	-	-	3 565 021	3 262 315	90,9	7,2	1,0	0,0	0,1
5 Mill. - 25 Mill.	8	6	2	-	11 430 186	10 561 19	92,0	4,7	2,0	0,2	0,1
41 36 0 Großhandel mit Möbeln und											
500 000 - 2 Mill.	28	24	4	-	1 491 930	1 349 611	92,1	4,5	1,9	1,3	0,2
2 Mill. - 5 Mill.	41	33	8	-	3 544 964	3 210 640	88,2	9,6	0,9	1,0	0,1
5 Mill. - 25 Mill.	27	27	-	-	8 941 087	8 080 751	92,2	4,5	0,2	1,4	1,7
41 40 0 Großhandel mit elektrotechnischen											
500 000 - 2 Mill.	45	43	2	-	1 393 231	1 274 834	92,3	5,7	0,6	0,3	0,1
2 Mill. - 5 Mill.	65	56	9	-	3 702 821	3 309 883	94,4	4,0	1,1	0,3	0,0
5 Mill. - 10 Mill.	55	42	13	-	7 745 907	7 073 779	94,2	4,3	0,9	0,5	0,1
10 Mill. - 25 Mill.	52	41	11	-	17 391 713	15 739 450	94,8	3,9	1,0	0,2	0,2
25 Mill. - 100 Mill.	25	19	6	-	46 279 412	41 841 380	94,6	3,0	2,3	0,1	-
41 40 5 Großhandel mit Rundfunk-, Fernseh- und Phonogeräten,											
1 Mill. - 5 Mill.	24	23	1	-	3 202 508	2 924 488	94,4	3,8	1,5	2,7	0,5
5 Mill. - 25 Mill.	34	26	8	-	11 555 717	10 538 565	92,4	5,2	0,3	1,0	0,0
25 Mill. - 100 Mill.	11	8	3	-	48 295 991	43 706 256	98,9	0,1	0,3	0,2	0,5
41 45 0 Großhandel mit Foto- und											
500 000 - 5 Mill.	9	9	-	-	1 914 399	1 732 378	98,2	0,9	0,9	-	-
5 Mill. - 50 Mill.	16	7	9	-	16 438 899	15 321 782	89,3	9,4	0,9	0,3	0,1

1) Gesamtleistung = Umsatz (ohne Umsatzsteuer) plus oder minus Bestandsveränderung an selbsthergestellten und bearbeiteten Erzeugnissen plus selbster

Vom Umsatz (ohne Umsatzsteuer) entfielen auf das Streckengeschäft	Bestandsveränderung (Zu- (+) oder Abnahme (-)) an selbst-hergestellten und bearbeiteten Erzeugnissen	Selbst-erstellte Anlagen	Gesamtleistung 1)		Rohertrag 2)		Gesamtleistung von ... bis unter ... DM
			je erfaßtes Unternehmen	je tätige Person	je erfaßtes Unternehmen	je tätige Person	
je erfaßtes Unternehmen			DM				

Herden, Kühlschränken, Waschmaschinen und sonstigen elektrischen Haushaltsgeräten)

5,1	-	-	1 142 431	129 822	310 999	35 341	500 000 - 2 Mill.
6,1	-	-	5 704 895	161 206	1 196 342	33 806	2 Mill. - 25 Mill.

Kühlschränken und Waschmaschinen

2,1	-	-	1 718 440	205 466	434 824	51 990	500 000 - 5 Mill.
20,9	-	14 490	21 593 882	293 509	4 756 484	64 651	5 Mill. - 50 Mill.

und Kunststoffwaren (ohne Gh. mit Werkzeugen)

2,5	+	768	-	1 079 816	141 337	304 876	39 905	500 000 - 2 Mill.
21,5	-	275	-	4 799 234	201 948	1 227 623	51 657	2 Mill. - 10 Mill.
22,6	+	2 523	385	20 301 799	178 656	4 947 051	43 534	10 Mill. - 50 Mill.

Werkzeugen

1,2	-	-	-	1 252 591	133 473	340 845	36 320	500 000 - 2 Mill.
4,5	-	955	-	3 261 360	127 397	870 981	34 023	2 Mill. - 5 Mill.
8,5	+	4 759	-	10 566 078	131 665	3 515 647	43 809	5 Mill. - 25 Mill.

kunstgewerblichen Erzeugnissen

11,4	+	89	-	1 349 700	178 262	351 409	46 413	500 000 - 2 Mill.
6,9	-	140	3 304	3 213 205	194 309	879 126	53 162	2 Mill. - 5 Mill.
5,5	-	-	6 681	8 087 432	199 234	2 387 872	58 825	5 Mill. - 25 Mill.

Erzeugnissen und Leuchten

4,2	+	49	-	1 274 883	174 376	258 088	35 301	500 000 - 2 Mill.
4,7	-	-	47	3 369 930	212 665	685 019	43 229	2 Mill. - 5 Mill.
2,7	+	389	423	7 074 591	211 814	1 289 354	38 603	5 Mill. - 10 Mill.
1,7	-	3 289	1 354	15 737 515	199 841	3 044 076	38 655	10 Mill. - 25 Mill.
0,7	+	27 823	1 245	41 870 447	207 773	8 140 434	40 395	25 Mill. - 100 Mill.

deren Teilen und Zubehör sowie mit Schallplatten

0,0	-	-	-	2 934 488	187 807	541 700	34 669	1 Mill. - 5 Mill.
4,3	-	-	-	10 538 565	287 569	1 728 839	47 175	5 Mill. - 25 Mill.
0,4	-	-	-	43 706 256	286 342	7 001 824	45 873	25 Mill. - 100 Mill.

Kinoapparaten sowie -bedarf

-	-	-	-	1 732 378	202 486	374 908	43 820	500 000 - 5 Mill.
0,1	-	-	-	15 321 782	275 758	3 481 319	62 656	5 Mill. - 50 Mill.

stellte Anlagen. - 2) Rohertrag = Gesamtleistung minus Waren- und Materialeinsatz.

1. Umsatz, Gesamtleistung

Gesamtleistung von ... bis unter ... DM	Erfasste Unternehmen				Umsatz im Geschäftsjahr		Vom Umsatz (ohne Umsatzsteuer) waren				
	ins- gesamt	Einzel- unter- nehmen und Per- sonen- gesell- schaf- ten	Kapi- tal- gesell- schaf- ten	Son- stige	einschl. Umsatzsteuer	ohne Umsatzsteuer	Umsatz von Handelsware		Umsatz von selbst- herge- stellten und bearb. Erzeug- nissen	Provi- sionen aus Handels- ver- mittlung	Son- stige Umsätze
							im Groß- handel	im Einzel- handel			
	Anzahl				DM		%				
41 46 0 Großhandel mit Uhren											
500 000 - 2 Mill.	23	18	5	-	1 321 009	1 196 005	98,0	1,1	0,5	0,2	0,2
2 Mill. - 10 Mill.	18	13	5	-	5 031 345	4 556 452	95,5	0,7	3,8	-	-
41 46 5 Großhandel mit Metall- und											
500 000 - 1 Mill.	32	32	-	-	781 329	723 210	96,1	2,1	1,6	0,	0,0
1 Mill. - 2 Mill.	31	29	2	-	1 671 110	1 534 351	98,3	0,5	1,0	0,1	0,0
2 Mill. - 5 Mill.	38	36	2	-	3 266 151	2 971 451	97,2	2,2	0,4	0,1	0,0
5 Mill. - 25 Mill.	26	23	3	-	11 448 340	10 411 034	95,8	0,2	1,8	0,	0,1
41 41 4 Großhandel											
500 000 - 5 Mill.	23	20	3	-	2 086 099	1 901 683	96,3	2,6	0,8	0,2	-
5 Mill. - 50 Mill.	15	12	3	-	15 137 695	13 678 597	97,6	1,3	0,9	0,1	0,0
41 60 0 Großhandel mit Kraft											
500 000 - 5 Mill.	21	21	-	-	2 935 019	2 653 638	70,1	15,3	13,3	0,0	0,0
5 Mill. - 25 Mill.	50	45	5	-	13 437 585	12 152 771	63,9	25,9	8,9	0,7	0,7
25 Mill. - 100 Mill.	22	14	8	-	46 891 200	42 542 821	69,4	25,3	4,8	0,2	0,2
100 Mill. - 1 Mrd.	11	3	8	-	413 080 378	373 484 932	89,0	7,8	2,9	0,1	0,2
41 60 3 Großhandel mit Kraftfahrzeugen											
500 000 - 1 Mill.	21	18	3	-	801 355	728 066	89,4	7,1	2,5	0,9	0,1
1 Mill. - 2 Mill.	46	40	5	1	1 669 072	1 519 924	88,4	8,9	2,6	0,1	0,0
2 Mill. - 5 Mill.	80	73	7	-	3 737 797	3 400 915	88,0	8,4	3,2	0,2	0,1
5 Mill. - 10 Mill.	40	30	10	-	8 008 215	7 236 003	85,9	7,4	6,3	0,4	0,1
10 Mill. - 25 Mill.	42	34	8	-	16 936 246	15 326 340	79,6	9,2	10,9	0,3	0,0
25 Mill. - 100 Mill.	14	11	3	-	54 984 897	49 890 435	88,2	1,1	0,5	0,1	0,1
41 60 6 Großhandel mit Fahrrädern, d											
500 000 - 10 Mill.	19	18	1	-	2 983 474	2 690 814	89,1	1,6	9,1	0,1	0,1
41 64 0 Großhandel mit											
500 000 - 2 Mill.	16	15	1	-	1 189 523	1 103 471	94,0	3,2	0,7	1,9	0,2
2 Mill. - 10 Mill.	25	20	5	-	4 742 670	4 341 526	95,3	1,0	2,7	0,8	0,0
10 Mill. - 50 Mill.	13	7	6	-	25 788 885	24 052 074	92,4	5,4	0,5	0,4	0,
41 64 2 Großhandel mit Baumaschinen, Baugeräten											
500 000 - 2 Mill.	16	16	-	-	1 315 146	1 187 365	90,7	1,3	5,8	1,7	0,2
2 Mill. - 5 Mill.	20	19	1	-	3 737 340	3 371 145	90,5	1,4	5,7	0,9	1,4
5 Mill. - 10 Mill.	12	12	-	-	7 883 911	7 109 806	94,8	-	3,9	0,1	1,2
10 Mill. - 25 Mill.	17	14	3	-	18 327 815	16 664 754	92,0	0,2	5,7	0,0	2,0
25 Mill. - 250 Mill.	14	7	7	-	67 450 153	62 287 299	92,4	3,9	2,8	0,1	0,7

1) Gesamtleistung = Umsatz (ohne Umsatzsteuer) plus oder minus Bestandsveränderung an selbsthergestellten und bearbeiteten Erzeugnissen plus selbster

und Rohertrag 1972

Vom Umsatz (ohne Umsatzsteuer) entfielen auf das Streckengeschäft	Bestandsveränderung (Zu- (+) oder Abnahme (-)) an selbsthergestellten und bearbeiteten Erzeugnissen	Selbsterstellte Anlagen	Gesamtleistung 1)		Rohertrag 2)		Gesamtleistung von ... bis unter ... DM
			je erfaßtes Unternehmen	je tätige Person	je erfaßtes Unternehmen	je tätige Person	
je erfaßtes Unternehmen			DM				
und deren Teilen							
-	-	-	1 196 005	154 540	322 077	41 617	500 000 - 2 Mill.
2,8	+ 7 642	-	4 564 094	169 739	1 248 114	46 417	2 Mill. - 10 Mill.
Schmuckwaren sowie mit Edel- und Schmucksteinen							
3,0	+ 309	-	723 519	139 474	193 179	37 239	500 000 - 1 Mill.
-	+ 793	-	1 535 144	201 650	410 176	53 879	1 Mill. - 2 Mill.
-	-	-	2 971 451	187 567	750 903	47 399	2 Mill. - 5 Mill.
-	+ 7 196	288	10 418 519	193 902	2 455 669	45 703	5 Mill. - 25 Mill.
mit Spielwaren							
0,0	+ 367	-	1 902 046	130 588	507 905	34 871	500 000 - 5 Mill.
-	- 226	-	13 678 371	152 888	3 913 008	43 737	5 Mill. - 50 Mill.
wagen und Krafträdern							
-	+ 450	-	2 654 088	106 569	657 509	26 401	500 000 - 5 Mill.
3,7	- 87	341	12 153 026	149 963	2 522 394	31 125	5 Mill. - 25 Mill.
0,0	- 50	-	42 542 771	228 223	6 103 843	32 744	25 Mill. - 100 Mill.
0,3	- 621 449	10 063	372 873 546	482 769	43 541 003	56 374	100 Mill. - 1 Mrd.
teilen, -zubehör und -reifen							
-	-	-	728 066	109 210	203 515	30 527	500 000 - 1 Mill.
1,5	- 800	23	1 519 147	137 832	372 215	33 771	1 Mill. - 2 Mill.
0,4	- 138	1 483	3 402 260	137 050	875 247	35 257	2 Mill. - 5 Mill.
0,1	+ 896	-	7 236 899	117 578	2 021 214	32 839	5 Mill. - 10 Mill.
2,5	- 5 783	398	15 330 954	122 205	4 142 965	33 024	10 Mill. - 25 Mill.
9,1	- 62 199	188	49 828 474	157 578	12 105 578	38 283	25 Mill. - 100 Mill.
Teilen und Zubehör sowie mit Mopeds							
4,2	- 2 142	-	2 688 672	139 958	513 351	26 722	500 000 - 10 Mill.
Werkzeugmaschinen							
7,0	+ 135	522	1 104 127	149 712	323 808	43 906	500 000 - 2 Mill.
11,1	+ 8 854	-	4 350 380	172 909	1 141 566	45 372	2 Mill. - 10 Mill.
37,6	-	-	24 052 074	289 516	5 075 879	61 099	10 Mill. - 50 Mill.
sowie mit Feld- und Industriebahnmaterial							
14,1	+ 480	-	1 187 845	165 265	323 190	44 966	500 000 - 2 Mill.
8,1	+ 217	-	3 371 362	222 532	851 381	56 197	2 Mill. - 5 Mill.
0,7	-	-	7 109 806	253 922	1 596 906	57 032	5 Mill. - 10 Mill.
0,6	+ 101	255	16 665 109	287 038	3 516 617	60 570	10 Mill. - 25 Mill.
14,4	+ 33	5 837	62 293 169	305 038	11 916 147	58 351	25 Mill. - 250 Mill.

stellte Anlagen. - 2) Rohertrag = Gesamtleistung minus Waren- und Materialeinsatz.

1. Umsatz, Gesamtleistung

Gesamtleistung von ... bis unter ... DM	Erfasste Unternehmen				Umsatz im Geschäftsjahr		Vom Umsatz (ohne Umsatzsteuer) waren				
	ins- gesamt	Einzel- unter- nehmen und Per- sonen- gesell- schaf- ten	Kapi- tal- gesell- schaf- ten	Son- stige	einschl. Umsatzsteuer	ohne Umsatzsteuer	Umsatz von Handelsware		Umsatz von selbst- herge- stellten und bearb. Erzeug- nissen	Provi- sionen aus Handels- ver- mittlung	Son- stige Umsätze
							im Groß- handel	im Einzel- handel			
	Anzahl				DM				%		
41 64 4 Großhandel mit											
500 000 - 2 Mill.	29	25	3	1	1 350 476	1 221 309	80,6	7,2	10,2	1,0	1,0
2 Mill. - 5 Mill.	12	10	2	-	3 733 489	3 364 796	85,4	3,6	9,1	0,4	1,5
5 Mill. - 50 Mill.	14	10	4	-	17 924 707	16 196 175	88,7	2,6	7,3	0,5	0,9
41 64 9 Großhandel mit sonstigen Maschinen (ohne Ch. mit											
500 000 - 2 Mill.	29	26	3	-	1 182 316	1 072 397	90,7	1,0	5,4	2,0	0,8
2 Mill. - 10 Mill.	27	16	11	-	5 292 781	4 893 926	94,0	2,3	2,7	0,6	0,3
10 Mill. - 25 Mill.	19	13	6	-	16 501 674	15 067 029	96,5	0,0	2,2	0,7	0,3
25 Mill. - 150 Mill.	12	6	6	-	56 139 777	53 015 130	97,1	-	1,4	0,3	1,2
41 67 0 Großhandel mit Landmaschinen											
500 000 - 2 Mill.	34	30	2	2	1 254 157	1 129 616	78,6	7,4	13,5	0,4	0,1
2 Mill. - 5 Mill.	34	30	4	-	3 214 834	2 903 624	78,9	11,6	9,5	0,4	0,2
5 Mill. - 25 Mill.	32	27	5	-	12 303 643	11 169 374	88,5	3,7	7,3	0,1	0,1
41 70 0 Großhandel mit chem. ch-											
500 000 - 2 Mill.	21	19	2	-	1 143 776	1 038 767	97,2	2,2	-	0,4	0,1
2 Mill. - 25 Mill.	21	13	8	-	9 147 196	8 408 552	97,6	-	0,9	0,9	0,0
41 74 0 Großhandel mit											
500 000 - 1 Mill.	29	27	2	-	843 396	765 904	94,6	1,1	2,0	2,3	-
1 Mill. - 2 Mill.	41	36	5	-	1 611 900	1 465 984	92,8	1,9	4,5	0,7	0,1
2 Mill. - 5 Mill.	55	45	10	-	3 516 310	3 202 083	93,0	2,1	4,1	0,5	0,3
5 Mill. - 10 Mill.	25	19	6	-	7 736 964	7 007 102	94,6	2,1	3,0	0,2	0,1
10 Mill. - 50 Mill.	18	12	6	-	20 018 660	18 478 312	84,5	4,6	10,7	0,2	0,0
41 76 3 Großhandel mit technischen											
500 000 - 1 Mill.	23	19	-	4	858 960	784 614	94,8	1,1	3,6	0,1	0,3
1 Mill. - 5 Mill.	41	22	4	15	2 641 481	2 447 423	95,7	1,9	1,6	0,3	0,4
5 Mill. - 25 Mill.	28	15	-	13	12 513 963	11 642 883	96,2	0,3	2,4	0,1	1,0
41 78 0 Großhandel mit Lacken, Farben und sonstigem											
500 000 - 1 Mill.	21	20	-	1	878 416	793 384	82,3	17,2	0,1	0,4	0,1
1 Mill. - 2 Mill.	30	28	2	-	1 699 189	1 533 429	80,3	15,9	3,3	0,3	0,3
2 Mill. - 5 Mill.	61	51	6	4	3 536 825	3 189 293	83,5	14,1	2,4	0,0	0,0
5 Mill. - 10 Mill.	33	24	3	6	7 828 190	7 065 118	84,2	13,5	2,2	0,1	0,0
10 Mill. - 50 Mill.	21	16	3	2	18 513 003	16 541 682	90,0	7,7	2,2	0,0	0,1

1) Gesamtleistung = Umsatz (ohne Umsatzsteuer) plus oder minus Bestandsveränderung an selbsthergestellten und bearbeiteten Erzeugnissen plus selbster

Von Umsatz (ohne Umsatzsteuer) entfielen auf das Streckengeschäft	Bestandsveränderung (Zu- (+) oder Abnahme (-)) an selbst-hergestellten und bearbeiteten Erzeugnissen		Selbst-erstellte Anlagen	Gesamtleistung ¹⁾		Rohertrag ²⁾		Gesamtleistung von ... bis unter ... DM
				je erfaßtes Unternehmen	je tätige Person	je erfaßtes Unternehmen	je tätige Person	
%	DM							
Büromaschinen								
0,2	-	-	-	1 221 309	91 049	454 352	33 872	500 000 - 2 Mill.
-	-	-	-	3 364 796	109 129	1 273 030	41 287	2 Mill. - 5 Mill.
0,4	-	-	-	16 196 175	121 385	6 477 892	48 550	5 Mill. - 50 Mill.
Landmaschinen und Spezialmaschinen der Untergruppe 41 76)								
9,2	-	267	181	1 072 311	149 505	346 075	48 251	500 000 - 2 Mill.
25,4	-	476	606	4 894 056	235 963	1 140 852	55 005	2 Mill. - 10 Mill.
10,1	+	218	-	15 067 246	271 611	3 797 938	68 464	10 Mill. - 25 Mill.
21,9	+	25 187	10 147	53 050 464	368 619	10 661 450	74 081	25 Mill. - 150 Mill.
und landwirtschaftlichen Geräten								
-	-	311	-	1 129 305	110 018	266 652	25 978	500 000 - 2 Mill.
0,3	+	5 886	199	2 909 709	130 687	692 396	31 098	2 Mill. - 5 Mill.
4,5	+	1 034	2 229	11 172 636	186 308	2 175 829	36 283	5 Mill. - 25 Mill.
technischen Erzeugnissen								
17,4	-	-	-	1 038 767	287 028	198 394	54 819	500 000 - 2 Mill.
29,3	+	333	-	8 408 886	267 555	1 843 098	58 644	2 Mill. - 25 Mill.
technischem Bedarf								
4,0	+	5	-	765 909	137 959	211 121	38 028	500 000 - 1 Mill.
10,2	+	377	-	1 466 361	132 425	419 463	37 881	1 Mill. - 2 Mill.
7,0	+	269	-	3 202 352	154 635	916 802	44 271	2 Mill. - 5 Mill.
10,2	-	-	-	7 007 102	186 359	1 734 409	46 128	5 Mill. - 10 Mill.
17,9	+	55 148	2 117	18 535 578	153 893	5 104 933	42 384	10 Mill. - 50 Mill.
Fleischereibedarf und -maschinen								
0,1	+	40	-	784 654	152 941	178 269	34 747	500 000 - 1 Mill.
2,6	+	466	-	2 447 888	242 424	434 120	42 993	1 Mill. - 5 Mill.
0,7	+	107	-	11 642 990	306 107	1 789 488	47 048	5 Mill. - 25 Mill.
Anstrichbedarf sowie mit Tapeten, Linoleum u.ä. Fußbodenbelag								
0,0	-	-	-	793 384	111 819	231 243	32 591	500 000 - 1 Mill.
0,7	-	-	-	1 533 429	129 222	440 568	37 127	1 Mill. - 2 Mill.
1,7	+	392	-	3 189 686	144 233	853 165	38 579	2 Mill. - 5 Mill.
1,2	+	385	-	7 065 504	159 372	1 814 663	40 932	5 Mill. - 10 Mill.
2,2	-	-	-	16 541 682	159 860	4 219 136	40 774	10 Mill. - 50 Mill.

stellte Anlagen. - 2) Rohertrag = Gesamtleistung minus Waren- und Materialeinsatz.

und Rohertrag 1972

Vom Umsatz (ohne Umsatzsteuer) entfielen auf das Streckengeschäft	Bestandsveränderung (Zu- (+) oder Abnahme (-)) an selbsthergestellten und bearbeiteten Erzeugnissen		Selbsterstellte Anlagen	Gesamtleistung 1)		Rohertrag 2)		Gesamtleistung von ... bis unter ... DM
				je erfaßtes Unternehmen	je tätige Person	je erfaßtes Unternehmen	je tätige Person	
%	%				DM			

und Schuhmacherbedarf

5,5	-	-	1 058 363	139 099	290 128	38 131	500 000 - 2 Mill.
0,3	-	-	4 797 958	270 508	1 011 271	57 015	2 Mill. - 10 Mill.

und pharmazeutischen Chemikalien

4,3	-	111	-	1 051 296	124 638	272 150	32 265	500 000 - 2 Mill.
14,5	-	7	38	5 311 501	250 543	986 621	46 539	2 Mill. - 10 Mill.
5,9	+	167	-	16 689 294	183 231	3 692 236	40 537	10 Mill. - 25 Mill.
0,3	-	-	456	45 204 229	200 441	7 033 879	1 189	25 Mill. - 100 Mill.
7,1	-	-	-	173 929 654	222 353	21 881 661	27 974	100 Mill. - 250 Mill.

und Krankenpflegebedarf

-	-	-	-	709 700	153 768	172 975	37 478	500 000 - 1 Mill.
0,8	+	45	-	1 430 868	159 542	406 108	15 280	1 Mill. - 2 Mill.
1,6	-	7 672	-	3 143 292	145 559	839 837	38 891	2 Mill. - 5 Mill.
1,5	+	7 991	-	9 422 311	183 790	2 405 547	46 922	5 Mill. - 25 Mill.

und Körperpflegemitteln

5,2	-	-	-	639 616	93 482	170 197	24 875	500 000 - 1 Mill.
0,2	-	-	-	1 478 661	110 761	406 373	30 440	1 Mill. - 2 Mill.
0,0	-	-	-	4 849 769	112 172	1 804 105	41 728	2 Mill. - 10 Mill.
0,2	-	-	625	20 723 213	145 044	8 422 011	58 947	10 Mill. - 50 Mill.

Feinpapier

13,8	-	-	-	1 037 129	156 650	210 978	33 075	500 000 - 2 Mill.
23,9	+	166	-	5 162 581	190 326	1 076 279	39 678	2 Mill. - 10 Mill.
43,8	-	5 686	-	32 303 899	323 849	4 821 510	48 336	10 Mill. - 100 Mill.

Papierwaren, Schul- und Büroartikeln

1,9	+	219	-	710 805	99 292	195 419	27 298	500 000 - 1 Mill.
3,9	+	87	-	1 426 776	109 611	379 270	29 137	1 Mill. - 2 Mill.
0,8	+	135	-	2 935 200	114 704	826 601	32 303	2 Mill. - 5 Mill.
1,5	-	1 997	2 272	8 052 493	109 744	2 747 450	37 444	5 Mill. - 25 Mill.

wissenschaftlichen und Fachzeitschriften

-	-	1 110	-	1 053 700	117 105	299 343	32 955	500 000 - 2 Mill.
27,8	-	-	-	17 746 660	110 917	5 126 133	32 038	5 Mill. - 50 Mill.

zeitschriften und Zeitungen

0,4	-	-	-	5 620 857	151 234	1 223 318	32 914	2 Mill. - 10 Mill.
1,8	-	-	742	23 923 220	163 517	4 514 784	30 859	10 Mill. - 100 Mill.

stellte Anlagen. - 2) Rohertrag = Gesamtleistung minus Waren- und Materialeinsatz.

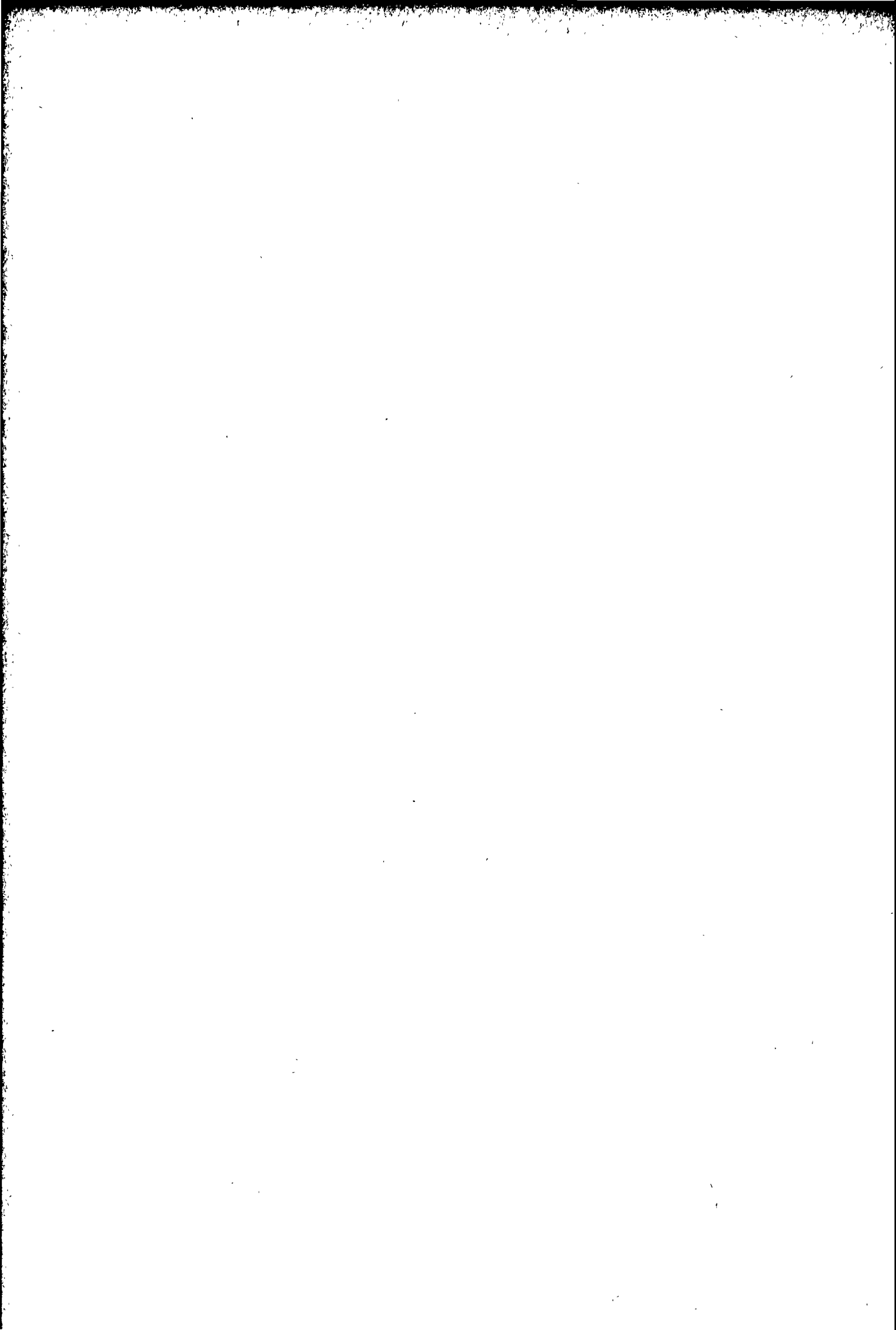

**2. Gesamtleistung, Waren- und Materialeingang sowie -einsatz,
Rohertrag, Kosten insgesamt und Betriebsergebnis 1972 je erfaßtes Unternehmen**

Gesamtleistung von ... bis unter ... DM	Gesamt- leistung	Waren- und Material- eingang	Waren- und Materialeinsatz ¹⁾		Umschlags- häufigkeit des Waren- und Material- lagers ²⁾	Roher- trag ³⁾	Kosten ins- gesamt ⁴⁾	Betriebs- ergebnis ⁵⁾
			DM	% der Gesamt- leistung				
	DM					% der Gesamtleistung		
40 00 0 Großhandel mit Rohstoffen, Halb- und Fertigwaren verschiedener Art ⁶⁾								
1 Mill. - 10 Mill.	4 753 938	3 901 849	3 844 981	80,9	11,0	19,1	16,8	2,3
10 Mill. - 100 Mill.	56 383 101	49 382 377	48 598 782	86,2	a)	13,8	13,0	0,8
40 07 0 Großhandel mit Fertigwaren verschiedener Art ⁶⁾								
500 000 - 2 Mill.	1 156 756	908 224	902 608	78,0	a)	22,0	17,7	4,3
2 Mill. - 10 Mill.	5 171 815	4 043 942	4 016 582	77,7	11,9	22,3	18,0	4,3
10 Mill. - 100 Mill.	35 146 718	29 441 298	28 750 350	81,8	8,3	18,2	14,2	4,0
40 10 4 Großhandel mit Getreide, Saaten und Futtermitteln								
Einzelwirtschaftliche Unternehmen								
500 000 - 2 Mill.	1 359 091	1 132 505	1 125 934	82,8	9,0	17,2	14,7	2,5
2 Mill. - 5 Mill.	3 202 141	2 824 739	2 800 597	87,5	11,3	12,5	11,0	1,5
5 Mill. - 10 Mill.	7 086 223	6 332 428	6 273 696	88,5	10,5	11,5	10,9	0,6
10 Mill. - 25 Mill.	15 648 666	14 055 050	13 999 539	89,5	a)	10,5	9,9	0,6
25 Mill. - 100 Mill.	44 621 395	41 959 990	41 608 849	93,2	a)	6,8	6,9	- 0,1
100 Mill. - 1 Mrd.	358 647 405	333 181 230	350 289 976	97,7	a)	2,3	1,8	0,5
Genossenschaftliche Unternehmen								
500 000 - 1 Mill.	735 912	670 862	668 210	90,8	12,0	9,2	9,2	0,0
1 Mill. - 2 Mill.	1 445 028	1 317 137	1 303 200	90,2	10,7	9,8	9,9	- 0,1
2 Mill. - 5 Mill.	3 153 770	2 849 396	2 817 576	89,4	13,4	10,6	10,6	0,1
5 Mill. - 10 Mill.	5 899 919	6 210 143	6 153 742	89,2	13,6	10,8	11,2	- 0,4
10 Mill. - 50 Mill.	19 543 964	17 635 893	17 526 687	89,7	11,4	10,3	10,9	- 0,5
40 10 7 Großhandel mit Dingemitteln								
500 000 - 2 Mill.	1 164 036	1 034 062	1 025 781	88,1	a)	11,9	9,3	2,6
2 Mill. - 25 Mill.	7 851 469	7 209 647	7 047 196	89,8	a)	10,2	9,5	0,7
25 Mill. - 100 Mill.	52 934 114	49 366 069	49 296 119	93,1	a)	6,9	6,8	0,1
40 13 0 Großhandel mit Blumen, Pflanzen und Blumenbindereibedarf								
500 000 - 1 Mill.	702 718	548 385	547 992	78,0	26,6	22,0	15,1	6,9
1 Mill. - 2 Mill.	1 540 380	1 195 034	1 185 021	76,9	22,2	23,1	17,7	5,3
2 Mill. - 10 Mill.	3 683 707	2 879 428	2 871 021	77,9	15,9	22,1	18,1	3,9
10 Mill. - 50 Mill.	19 692 252	15 881 863	15 870 780	80,6	19,4	19,4	16,3	3,1
40 16 0 Großhandel mit lebendem Vieh								
500 000 - 1 Mill.	705 718	635 770	633 444	89,8	.	10,2	5,9	4,3
1 Mill. - 2 Mill.	1 437 187	1 319 593	1 318 886	91,8	.	8,2	5,2	3,1
2 Mill. - 5 Mill.	3 185 462	2 980 034	2 978 046	93,5	.	6,5	4,5	2,0
5 Mill. - 10 Mill.	7 556 973	7 190 693	7 164 142	94,8	.	5,2	3,9	1,3
10 Mill. - 50 Mill.	18 472 847	17 575 997	17 579 871	95,2	.	4,8	4,1	0,8

1) Waren- und Materialeinsatz = Waren- und Materialeingang plus Bestand an Handelsware und Material zur Be- und Verarbeitung am Anfang minus Bestand an Handelsware usw. am Ende des Geschäftsjahres. - 2) Umschlagshäufigkeit = Waren- und Materialeinsatz dividiert durch den durchschnittlichen Waren- und Materialbestand; letzterer ergibt sich aus dem Bestand an Handelsware und Material zur Be- und Verarbeitung am Anfang plus Bestand an Handelsware usw. am Ende des Geschäftsjahres geteilt durch 2. - 3) Rohertrag = Gesamtleistung minus Waren- und Materialeinsatz. - 4) Kosten insgesamt = Summe der dargestellten Kosten ohne Waren- und Materialeinsatz. - 5) Betriebsergebnis (einschl. kalkulatorisches Unternehmerentgelt) = Rohertrag minus Kosten insgesamt.

6) Ohne ausgeprägten Schwerpunkt.

a) Wegen der besonderen Problematik wurde auf den Ausweis der Umschlagshäufigkeit bei einem Streckengeschäftsanteil von mehr als 20 % des Umsatzes verzichtet.

2. Gesamtleistung, Waren- und Materialeingang sowie -einsatz,
 Rohertrag, Kosten insgesamt und Betriebsergebnis 1972 je erfaßtes Unternehmen

Gesamtleistung von ... bis unter ... DM	Gesamt- leistung	Waren- und Material- eingang	Waren- und Materialeinsatz ¹⁾		Umschlag- häufigkeit des Waren- und Material- lagers ²⁾	Roh- ertrag ³⁾	Kosten ins- gesamt ⁴⁾	Betriebs- ergebnis ⁵⁾
			DM	% der Gesamt- leistung				
		DM		% der Gesamtleistung				
40 20 0 Großhandel mit Wolle und Tierhaaren								
1 Mill. - 30 Mill.	6 623 417	6 061 222	5 917 456	89,3	a)	10,7	7,8	2,9
40 20 3 Großhandel mit Baumwolle								
2 Mill. - 10 Mill.	5 713 380	4 917 971	4 913 862	86,0	6,4	14,0	11,2	2,8
10 Mill. - 100 Mill.	37 862 248	35 113 885	35 830 768	94,6	a)	5,4	4,5	0,9
40 25 0 Großhandel mit Häuten und Fellen								
500 000 - 2 Mill.	1 031 427	848 459	829 334	80,4	6,9	19,6	13,3	6,3
2 Mill. - 5 Mill.	3 542 736	3 107 874	3 018 629	85,2	13,5	14,8	12,8	2,0
5 Mill. - 25 Mill.	12 431 802	11 047 369	10 791 855	86,8	12,8	13,2	10,4	2,8
40 40 0 Großhandel mit technischen Chemikalien und Rohdrogen								
500 000 - 2 Mill.	1 201 821	925 273	918 864	76,5	a)	23,5	18,2	5,4
2 Mill. - 5 Mill.	3 184 724	2 605 731	2 506 286	78,7	a)	21,3	16,5	4,8
5 Mill. - 25 Mill.	11 953 582	9 710 204	9 660 562	80,8	a)	19,2	16,1	3,1
25 Mill. - 250 Mill.	53 698 983	47 037 844	46 271 693	86,2	a)	13,8	11,5	2,3
40 54 0 Großhandel mit Kohle und sonstigen festen Brennstoffen								
1 Mill. - 5 Mill.	2 777 873	2 491 526	2 489 308	89,6	a)	10,4	9,1	1,2
5 Mill. - 25 Mill.	13 144 865	12 293 097	12 242 230	93,1	a)	6,9	6,0	0,9
25 Mill. - 100 Mill.	56 798 404	53 759 900	53 903 877	94,9	a)	5,1	4,4	0,7
40 57 0 Großhandel mit Mineralölerzeugnissen								
Unternehmen ohne bzw. mit einem Streckengeschäftsanteil unter 50 % des Umsatzes								
500 000 - 1 Mill.	775 218	588 081	579 832	74,8	14,1	25,2	20,6	4,6
1 Mill. - 2 Mill.	1 521 727	1 231 558	1 225 371	80,5	20,4	19,5	15,7	3,8
2 Mill. - 5 Mill.	3 461 292	2 929 971	2 911 712	84,1	32,3	15,9	13,4	2,5
5 Mill. - 10 Mill.	6 923 939	5 878 104	5 869 291	84,8	30,6	15,2	12,6	2,7
10 Mill. - 25 Mill.	15 317 751	13 116 876	13 062 090	85,3	28,6	14,7	13,3	1,4
25 Mill. - 50 Mill.	38 061 365	34 043 833	33 818 854	88,9	19,8	11,1	10,4	0,7
50 Mill. - 500 Mill.	202 268 626	187 320 907	184 417 219	91,2	a)	8,8	8,1	0,7
Unternehmen mit einem Streckengeschäftsanteil von 50 % und mehr des Umsatzes								
500 000 - 5 Mill.	2 821 046	2 487 155	2 483 962	88,1	a)	11,9	9,0	3,0
5 Mill. - 10 Mill.	7 209 086	6 670 233	6 705 378	93,0	a)	7,0	5,3	1,7
10 Mill. - 25 Mill.	16 467 184	15 140 484	15 165 325	92,1	a)	7,9	7,1	0,8
25 Mill. - 250 Mill.	74 830 092	69 864 207	69 848 872	93,3	a)	6,7	6,2	0,5

1) Waren- und Materialeinsatz = Waren- und Materialeingang plus Bestand an Handelsware und Material zur Be- und Verarbeitung am Anfang minus Bestand an Handelsware usw. am Ende des Geschäftsjahres. - 2) Umschlagshäufigkeit = Waren- und Materialeinsatz dividiert durch den durchschnittlichen Waren- und Materialbestand; letzterer ergibt sich aus dem Bestand an Handelsware und Material zur Be- und Verarbeitung am Anfang plus Bestand an Handelsware usw. am Ende des Geschäftsjahres geteilt durch 2. - 3) Rohertrag = Gesamtleistung minus Waren- und Materialeinsatz. - 4) Kosten insgesamt = Summe der dargestellten Kosten ohne Waren- und Materialeinsatz. - 5) Betriebsergebnis (einschl. kalkulatorisches Unternehmerentgelt) = Rohertrag minus Kosten insgesamt. a) Wegen der besonderen Problematik wurde auf den Ausweis der Umschlagshäufigkeit bei einem Streckengeschäftsanteil von mehr als 20 % des Umsatzes verzichtet.

2. Gesamtleistung, Waren- und Materialeingang sowie -einsatz,
Rohrertrag, Kosten insgesamt und Betriebsergebnis 1972 je erfaßtes Unternehmen

Gesamtleistung von ... bis unter ... DM	Gesamt- leistung	Waren- und Material- eingang	Waren- und Materialeinsatz ¹⁾		Umschlags- häufigkeit des Waren- und Material- lagers ²⁾	Roh- ertrag ³⁾	Kosten ins- gesamt ⁴⁾	Betriebs- ergebnis ⁵⁾
			DM	% der Gesamt- leistung				
DM			% der Gesamtleistung					

40 64 5 Großhandel mit Eisen, Stahl sowie mit Eisen- und Stahlhalbzeug (ohne Gh. mit Roheisen)

Unternehmen ohne bzw. mit einem Streckengeschäftsanteil unter 50 % des Umsatzes

500 000 - 2 Mill.	1 275 259	960 366	962 441	75,5	8,4	24,5	18,0	6,5
2 Mill. - 5 Mill.	3 550 951	2 820 688	2 794 103	78,7	7,7	21,3	17,0	4,3
5 Mill. - 10 Mill.	7 087 808	5 621 457	5 550 766	78,3	8,5	21,7	17,0	4,7
10 Mill. - 25 Mill.	14 946 352	12 493 027	12 363 249	82,7	8,2	17,3	13,9	3,4
25 Mill. - 100 Mill.	44 560 990	38 548 937	38 189 728	85,7	a)	14,3	12,9	1,4
100 Mill. - 250 Mill.	145 431 402	131 725 025	129 413 432	89,0	a)	11,0	10,9	0,1

Unternehmen mit einem Streckengeschäftsanteil von 50 % und mehr des Umsatzes

500 000 - 2 Mill.	1 207 428	1 009 585	1 008 155	83,5	a)	16,5	12,1	4,4
2 Mill. - 5 Mill.	3 204 379	2 756 754	2 775 183	86,6	a)	13,4	9,7	3,7
5 Mill. - 25 Mill.	12 864 026	11 576 792	11 559 925	89,9	a)	10,1	7,4	2,7
25 Mill. - 100 Mill.	53 625 414	50 187 565	49 654 907	92,6	a)	7,4	6,6	0,9
100 Mill. und mehr	421 622 916	396 956 897	395 443 816	93,8	a)	6,2	5,7	0,5

40 67 0, 67 5 Großhandel mit NE-Metallen und NE-Metallhalbzeug

500 000 - 5 Mill.	2 240 963	1 834 824	1 824 305	81,4	a)	18,6	14,3	4,3
5 Mill. - 25 Mill.	11 029 343	9 519 854	9 518 015	86,3	a)	13,7	11,0	2,7
25 Mill. - 250 Mill.	82 652 183	78 215 045	77 533 188	93,8	a)	6,2	5,3	0,9

40 70 0 Großhandel mit Rund-, Gruben- und Faserholz

500 000 - 2 Mill.	982 141	705 440	746 593	76,0	a)	24,0	10,2	4,8
2 Mill. - 5 Mill.	2 794 734	2 129 774	2 171 509	77,7	5,0	22,3	19,2	3,1
5 Mill. - 50 Mill.	13 485 161	10 787 895	10 653 336	79,0	5,7	21,0	15,8	5,2

40 72 0 Großhandel mit Schnittholz (ohne Gh. mit Brennholz)

500 000 - 1 Mill.	747 278	576 167	566 560	75,8	6,2	24,2	16,8	7,4
1 Mill. - 2 Mill.	1 472 580	1 126 535	1 113 679	75,6	4,5	24,4	18,8	5,6
2 Mill. - 5 Mill.	3 463 691	2 682 547	2 650 232	76,5	5,2	25,5	18,9	4,6
5 Mill. - 10 Mill.	7 346 843	5 949 669	5 828 154	79,3	5,6	20,7	16,4	4,2
10 Mill. - 50 Mill.	17 573 188	14 480 130	14 115 799	80,3	a)	19,7	15,8	3,9

40 72 5 Großhandel mit sonstigen Holzhalbwaren und Kunststoffplatten

500 000 - 2 Mill.	1 362 667	1 028 315	1 020 304	74,9	3,6	25,1	20,7	4,5
2 Mill. - 5 Mill.	3 512 442	2 731 684	2 649 022	75,4	5,1	24,6	19,4	5,1
5 Mill. - 10 Mill.	6 791 409	5 446 530	5 303 605	78,1	5,3	21,9	17,5	4,5
10 Mill. - 50 Mill.	19 245 422	16 170 202	15 940 077	82,8	a)	17,2	14,4	2,8

1) Waren- und Materialeinsatz = Waren- und Materialeingang plus Bestand an Handelsware und Material zur Be- und Verarbeitung am Anfang minus Bestand an Handelsware usw. am Ende des Geschäftsjahres. - 2) Umschlagshäufigkeit = Waren- und Materialeinsatz dividiert durch den durchschnittlichen Waren- und Materialbestand; letzterer ergibt sich aus dem Bestand an Handelsware und Material zur Be- und Verarbeitung am Anfang plus Bestand an Handelsware usw. am Ende des Geschäftsjahres geteilt durch 2. - 3) Rohertrag = Gesamtleistung minus Waren- und Materialeinsatz. - 4) Kosten insgesamt = Summe der dargestellten Kosten ohne Waren- und Materialeinsatz. - 5) Betriebsergebnis (einschl. kalkulatorisches Unternehmerentgelt) = Rohertrag minus Kosten insgesamt. a) Wegen der besonderen Problematik wurde auf den Ausweis der Umschlagshäufigkeit bei einem Streckengeschäftsanteil von mehr als 20 % des Umsatzes verzichtet.

2. Gesamtleistung, Waren- und Materialeingang sowie -einsatz,
 Rohertrag, Kosten insgesamt und Betriebsergebnis 1972 je erfaßtes Unternehmen

Gesamtleistung von ... bis unter ... DM	Gesamt- leistung	Waren- und Material- eingang	Waren- und Materialeinsatz ¹⁾		Umschlags- häufigkeit des Waren- und Material- lagers ²⁾	Roh- ertrag ³⁾	Kosten ins- gesamt ⁴⁾	Betriebs- ergebnis ⁵⁾
			DM	% der Gesamt- leistung				
DM			% der Gesamtleistung					
40 74 0 Großhandel mit Baustoffen								
Unternehmen ohne bzw. mit einem Streckengeschäftsanteil unter 50 % des Umsatzes								
500 000 - 2 Mill.	1 326 073	1 018 368	1 002 562	75,6	9,9	24,4	19,8	4,6
2 Mill. - 5 Mill.	3 345 006	2 631 573	2 600 887	77,8	11,6	22,2	17,7	4,5
5 Mill. - 10 Mill.	7 220 561	5 648 190	5 585 054	77,3	11,7	22,7	18,5	4,1
10 Mill. - 50 Mill.	17 648 214	14 263 890	14 034 158	79,5	a)	20,5	17,0	3,5
Unternehmen mit einem Streckengeschäftsanteil von 50 % und mehr des Umsatzes								
500 000 - 2 Mill.	1 281 849	983 884	984 840	76,8	a)	23,2	20,2	3,0
2 Mill. - 5 Mill.	3 567 776	2 918 973	2 901 209	81,3	a)	18,7	15,5	3,1
5 Mill. - 10 Mill.	7 290 113	6 170 783	6 136 760	84,2	a)	15,8	12,6	3,5
10 Mill. - 50 Mill.	19 929 783	17 136 118	17 015 903	85,4	a)	14,6	11,5	3,1
50 Mill. - 500 Mill.	120 912 599	108 827 079	108 172 778	89,5	a)	10,5	9,2	1,3
40 76 0 Großhandel mit Flachglas								
500 000 - 5 Mill.	2 177 021	1 560 788	1 543 167	70,9	7,5	29,1	21,8	7,5
5 Mill. - 50 Mill.	14 628 354	10 903 150	10 836 493	74,1	11,9	25,9	21,8	4,2
40 78 0 Großhandel mit Installationsbedarf für Gas und Wasser								
500 000 - 2 Mill.	1 314 710	1 024 985	994 959	75,7	5,9	24,1	17,5	6,8
2 Mill. - 5 Mill.	3 700 431	2 895 309	2 836 173	76,6	5,9	23,4	17,7	5,6
5 Mill. - 10 Mill.	6 688 798	5 314 130	5 200 373	77,7	6,1	22,3	18,1	4,2
10 Mill. - 25 Mill.	16 336 531	13 294 765	13 030 450	79,8	7,1	20,2	15,7	4,5
25 Mill. - 100 Mill.	45 031 726	37 156 784	36 324 953	80,7	7,8	19,3	14,8	4,5
40 78 5 Großhandel mit Installationsbedarf für Heizung								
500 000 - 5 Mill.	2 055 745	1 637 939	1 628 032	79,2	6,9	20,8	15,2	5,7
5 Mill. - 25 Mill.	10 745 307	8 935 814	8 818 052	82,1	7,8	17,9	15,4	2,5
25 Mill. - 50 Mill.	34 100 955	28 569 228	28 165 879	82,6	9,1	17,4	14,3	3,1
40 83 0 Großhandel mit Schrott, NE-Altmetallen und Abbruchmaterial								
500 000 - 1 Mill.	738 447	471 090	468 410	63,4	10,7	36,6	29,0	7,6
1 Mill. - 2 Mill.	1 443 381	937 093	930 761	64,5	10,9	35,5	29,7	5,8
2 Mill. - 5 Mill.	3 114 936	2 165 644	2 148 260	69,0	9,7	31,0	27,6	3,4
5 Mill. - 10 Mill.	6 677 183	5 387 791	5 404 137	80,9	a)	19,1	16,2	2,8
10 Mill. - 50 Mill.	20 227 162	17 820 487	17 559 959	86,8	a)	13,2	11,9	1,3
40 80 0, 86 0, 89 0, 89 5 Großhandel mit Altmaterial verschiedener Art ⁶⁾ , Lumpen und Textilabfällen, Altpapier und -pappe sowie mit sonstigen Abfallstoffen								
500 000 - 1 Mill.	649 601	347 050	350 113	53,9	14,0	46,1	34,6	11,5
1 Mill. - 2 Mill.	1 393 948	811 084	807 975	58,0	13,3	42,0	33,5	8,6
2 Mill. - 25 Mill.	5 691 967	3 619 481	3 652 583	64,2	a)	35,8	32,0	3,8

1) Waren- und Materialeinsatz = Waren- und Materialeingang plus Bestand an Handelsware und Material zur Be- und Verarbeitung am Anfang minus Bestand an Handelsware usw. am Ende des Geschäftsjahres. - 2) Umschlagshäufigkeit = Waren- und Materialeinsatz dividiert durch den durchschnittlichen Waren- und Materialbestand; letzterer ergibt sich aus dem Bestand an Handelsware und Material zur Be- und Verarbeitung am Anfang plus Bestand an Handelsware usw. am Ende des Geschäftsjahres geteilt durch 2. - 3) Rohertrag = Gesamtleistung minus Waren- und Materialeinsatz. - 4) Kosten insgesamt = Summe der dargestellten Kosten ohne Waren- und Materialeinsatz. - 5) Betriebsergebnis (einschl. kalkulatorisches Unternehmerentgelt) = Rohertrag minus Kosten insgesamt. 6) Ohne ausgeprägten Schwerpunkt.
 a) Wegen der besonderen Problematik wurde auf den Ausweis der Umschlagshäufigkeit bei einem Streckengeschäftsanteil von mehr als 20 % des Umsatzes verzichtet.

2. Gesamtleistung, Waren- und Materialeingang sowie -einsatz,
 Rohertrag, Kosten insgesamt und Betriebsergebnis 1972 je erfaßtes Unternehmen

Gesamtleistung von ... bis unter ... DM	Gesamtleistung	Waren- und Material- eingang	Waren- und Materialeinsatz ¹⁾		Umschlag- häufigkeit des Waren- und Material- lagers ²⁾	Roh- ertrag ³⁾	Kosten ins- gesamt ⁴⁾	Betriebs- ergebnis ⁵⁾
			DM	% der Gesamtleistung				
	DM		% der Gesamtleistung					

41 10 0 Sortiments- Großhandel mit Nahrungs- und Gemüsmitteln verschiedener Art⁶⁾

Einzelwirtschaftliche Unternehmen

500 000 - 2 Mill.	1 102 663	893 961	895 858	81,2	9,3	18,8	14,7	4,0
2 Mill. - 10 Mill.	5 418 247	4 764 406	4 738 777	87,5	11,2	12,5	11,1	1,5
10 Mill. - 25 Mill.	16 570 190	14 568 680	14 512 168	87,6	12,3	12,4	11,1	1,3
25 Mill. - 50 Mill.	35 526 091	32 111 670	31 910 960	89,8	14,4	10,2	9,3	0,8
50 Mill. - 250 Mill.	90 254 765	81 550 821	81 370 205	90,2	16,5	9,8	8,8	1,1

Genossenschaftliche Unternehmen

1 Mill. - 5 Mill.	2 810 403	2 508 763	2 493 082	88,7	11,2	11,3	10,1	1,2
5 Mill. - 10 Mill.	7 344 839	6 697 968	6 713 085	91,4	16,2	8,6	7,9	0,7
10 Mill. - 25 Mill.	17 069 568	15 486 966	15 416 493	90,3	a)	9,7	9,0	0,7
25 Mill. - 50 Mill.	35 555 117	32 669 973	32 559 101	91,6	17,3	8,4	8,2	0,2
50 Mill. - 250 Mill.	92 585 084	85 339 310	85 057 765	91,9	a)	8,1	8,0	0,1

41 11 5 Großhandel mit Gemüse, Obst, Früchten und Gewürzen

500 000 - 1 Mill.	729 851	628 633	630 392	86,4	33,4	13,6	10,9	2,7
1 Mill. - 2 Mill.	1 491 015	1 256 113	1 259 696	84,5	37,5	15,5	12,2	3,3
2 Mill. - 5 Mill.	3 205 588	2 786 549	2 780 569	86,7	71,5	13,3	10,9	2,4
5 Mill. - 10 Mill.	7 137 808	6 412 305	6 358 479	89,1	28,6	10,9	9,4	1,5
10 Mill. - 25 Mill.	16 427 852	14 668 667	14 633 572	89,1	17,4	10,9	9,2	1,7
25 Mill. - 100 Mill.	52 452 974	48 669 184	48 330 969	92,1	19,0	7,9	6,5	1,4

41 12 0 Großhandel mit Mehl

500 000 - 2 Mill.	1 093 211	1 000 684	988 661	90,4	a)	9,6	7,8	1,8
2 Mill. - 5 Mill.	3 297 207	2 980 416	2 964 729	89,9	19,1	10,1	8,2	1,8
5 Mill. - 10 Mill.	6 890 368	6 316 819	6 277 202	91,1	a)	8,9	8,1	0,8
10 Mill. - 50 Mill.	21 626 559	19 504 912	19 434 945	89,9	21,5	10,1	9,6	0,5

41 12 7 Großhandel mit Süßwaren

500 000 - 2 Mill.	1 071 482	883 092	886 456	82,7	8,8	17,3	14,3	3,0
2 Mill. - 5 Mill.	3 418 998	2 957 248	2 944 961	86,1	8,9	13,9	12,8	1,0
5 Mill. - 50 Mill.	12 673 230	10 542 900	10 549 856	83,2	9,8	16,8	13,6	3,2

41 13 0 Großhandel mit Milcherzeugnissen und Fettwaren

500 000 - 1 Mill.	733 503	653 369	651 639	88,8	29,8	11,2	7,7	3,4
1 Mill. - 2 Mill.	1 479 311	1 319 200	1 320 451	89,3	42,3	10,7	8,5	2,2
2 Mill. - 5 Mill.	3 378 121	3 058 177	3 067 686	90,8	33,2	9,2	8,0	1,2
5 Mill. - 10 Mill.	7 458 075	6 845 448	6 821 025	91,5	51,4	8,5	7,5	1,0
10 Mill. - 25 Mill.	16 169 453	14 637 818	14 506 807	89,7	39,2	10,3	8,7	1,6
25 Mill. - 100 Mill.	49 602 201	45 465 761	45 685 210	92,1	20,9	7,9	7,1	0,8
100 Mill. - 500 Mill.	245 122 951	234 985 329	236 581 893	96,5	66,0	3,5	3,3	0,2

1) Waren- und Materialeinsatz = Waren- und Materialeingang plus Bestand an Handelsware und Material zur Be- und Verarbeitung am Anfang minus Bestand an Handelsware usw. am Ende des Geschäftsjahres. - 2) Umschlaghäufigkeit = Waren- und Materialeinsatz dividiert durch den durchschnittlichen Waren- und Materialbestand; letzterer ergibt sich aus dem Bestand an Handelsware und Material zur Be- und Verarbeitung am Anfang plus Bestand an Handelsware usw. am Ende des Geschäftsjahres geteilt durch 2. - 3) Rohertrag = Gesamtleistung minus Waren- und Materialeinsatz. - 4) Kosten insgesamt = Summe der dargestellten Kosten ohne Waren- und Materialeinsatz. - 5) Betriebsergebnis (einschl. kalkulatorisches Unternehmerentgelt) = Rohertrag minus Kosten insgesamt.

6) Ohne ausgeprägten Schwerpunkt.
 a) Wegen der besonderen Problematik wurde auf den Anweis der Umschlaghäufigkeit bei einem Streckengeschäftsanteil von mehr als 20 % des Umsatzes verzichtet.

2. Gesamtleistung, Waren- und Materialeingang sowie -einsatz,
Rohertrag, Kosten insgesamt und Betriebsergebnis 1972 je erfaßtes Unternehmen

Gesamtleistung von ... bis unter ... DM	Gesamt- leistung	Waren- und Material- eingang	Waren- und Materialeinsatz ¹⁾		Umschlags- häufigkeit des Waren- und Material- lagers ²⁾	Rob- ertrag ³⁾	Kosten ins- gesamt ⁴⁾	Betriebs- ergebnis ⁵⁾
			DM	% der Gesamt- leistung				
			% der Gesamtleistung					
41 13 5 Großhandel mit Eiern und lebendem Geflügel								
500 000 - 1 Mill.	757 336	636 483	664 537	87,7	67,0	12,3	7,6	4,7
1 Mill. - 5 Mill.	2 585 215	2 264 716	2 268 191	87,7	51,5	12,3	9,5	2,8
5 Mill. - 25 Mill.	9 409 397	8 246 034	8 285 373	88,1	19,5	11,9	9,9	2,0
41 14 0 Großhandel mit Fischen und Fischerzeugnissen								
500 000 - 2 Mill.	1 186 762	917 920	920 118	77,5	13,3	22,5	19,4	3,1
2 Mill. - 5 Mill.	3 453 855	2 849 530	2 851 675	82,6	30,9	17,4	14,1	3,4
5 Mill. - 50 Mill.	17 261 462	15 084 207	14 848 282	86,0	14,7	14,0	11,1	2,9
41 14 7 Großhandel mit Fleisch und Fleischwaren								
500 000 - 2 Mill.	969 075	839 112	843 553	87,0	38,2	13,0	10,1	2,9
2 Mill. - 5 Mill.	3 147 721	2 818 684	2 819 864	89,6	62,6	10,4	8,2	2,2
5 Mill. - 10 Mill.	7 038 879	6 368 739	6 362 473	90,4	61,8	9,6	7,5	2,1
10 Mill. - 25 Mill.	15 447 232	14 332 439	14 305 983	92,6	59,7	7,4	5,6	1,8
25 Mill. - 250 Mill.	74 010 050	68 312 006	68 113 616	92,0	36,1	3,0	6,3	1,6
41 18 4 Großhandel mit Wein und Spirituosen								
500 000 - 2 Mill.	1 182 181	915 186	891 649	75,4	3,6	24,0	21,1	3,5
2 Mill. - 5 Mill.	2 787 230	2 210 179	2 115 884	75,9	3,4	24,1	20,8	3,2
5 Mill. - 10 Mill.	7 435 097	5 135 129	5 669 009	76,2	3,9	23,8	20,6	3,1
10 Mill. - 100 Mill.	29 471 241	23 618 571	22 090 242	75,0	4,3	25,0	21,5	3,6
41 13 7 Großhandel mit Bier und alkoholfreien Getränken								
500 000 - 1 Mill.	744 264	589 450	585 978	78,7	20,2	21,3	15,5	5,8
1 Mill. - 2 Mill.	1 479 927	1 141 678	1 137 329	76,9	20,9	23,1	18,4	4,8
2 Mill. - 5 Mill.	3 270 902	2 430 181	2 416 423	73,9	25,1	26,1	22,1	4,0
5 Mill. - 10 Mill.	6 909 781	5 261 179	5 226 724	75,6	25,7	24,4	21,6	2,8
10 Mill. - 25 Mill.	14 123 074	10 375 464	10 306 694	73,0	27,7	27,0	23,5	3,5
41 19 5 Großhandel mit Tabakwaren								
500 000 - 2 Mill.	1 230 630	1 118 352	1 108 927	90,1	15,9	9,9	7,2	2,7
2 Mill. - 5 Mill.	3 380 099	3 110 988	3 082 961	91,2	17,5	8,8	6,9	1,9
5 Mill. - 10 Mill.	7 201 719	6 623 970	6 580 300	91,4	19,2	8,6	7,3	1,3
10 Mill. - 50 Mill.	19 237 875	17 752 808	17 635 022	91,7	20,7	8,3	7,2	1,1
41 20 0 Großhandel mit Textilwaren verschiedener Art ⁶⁾								
500 000 - 2 Mill.	1 122 499	873 890	879 174	78,3	4,1	21,7	17,0	4,1
2 Mill. - 5 Mill.	3 087 226	2 434 477	2 400 267	77,7	5,0	22,3	17,9	4,3
5 Mill. - 50 Mill.	15 146 601	12 159 449	11 947 070	78,9	6,2	21,1	18,4	2,8

1) Waren- und Materialeinsatz = Waren- und Materialeingang plus Bestand an Handelsware und Material zur Be- und Verarbeitung am Anfang minus Bestand an Handelsware usw. am Ende des Geschäftsjahres. - 2) Umschlagshäufigkeit = Waren- und Materialeinsatz dividiert durch den durchschnittlichen Waren- und Materialbestand; letzterer ergibt sich aus dem Bestand an Handelsware und Material zur Be- und Verarbeitung am Anfang plus Bestand an Handelsware usw. am Ende des Geschäftsjahres geteilt durch 2. - 3) Rohertrag = Gesamtleistung minus Waren- und Materialeinsatz. - 4) Kosten insgesamt = Summe der dargestellten Kosten ohne Waren- und Materialeinsatz. - 5) Betriebsergebnis (einschl. kalkulatorisches Unternehmerentgelt) = Rohertrag minus Kosten insgesamt. 6) Ohne ausgeprägten Schwerpunkt.

2. Gesamtleistung, Waren- und Materialeingang sowie -einsatz,
Rohrertrag, Kosten insgesamt und Betriebsergebnis 1972 je erfaßtes Unternehmen

Gesamtleistung von ... bis unter ... DM	Gesamt- leistung	Waren- und Material- eingang	Waren- und Materialeinsatz ¹⁾		Umschlag- häufigkeit des Waren- und Material- lagers ²⁾	Roh- ertrag ³⁾	Kosten ins- gesamt ⁴⁾	Betriebs- ergebnis ⁵⁾
			DM	% der Gesamt- leistung				
DM			% der Gesamtleistung					
41 21 0 Großhandel mit Tuchen, Futterstoffen und Meterware sowie mit Schneidereibedarf (ohne Gh. mit Heimtextilien)								
500 000 - 2 Mill.	1 101 337	819 378	821 889	74,6	4,7	25,4	23,3	2,1
2 Mill. - 50 Mill.	9 054 010	7 420 126	7 110 753	78,5	5,8	21,5	17,7	3,8
41 22 0 Großhandel mit Oberbekleidung (ohne Gh. mit Wirk- und Strickwaren)								
500 000 - 5 Mill.	1 957 604	1 466 159	1 420 769	72,6	3,5	27,4	21,3	6,1
5 Mill. - 25 Mill.	8 610 031	6 307 523	6 611 814	73,8	5,1	23,2	18,6	4,6
41 23 5 Großhandel mit Wirk-, Strick- und Textilkurzwaren (ohne Gh. mit Schneidereibedarf)								
500 000 - 1 Mill.	738 001	557 430	557 753	75,6	4,4	24,4	18,6	5,8
1 Mill. - 2 Mill.	1 484 890	1 131 540	1 120 670	75,5	5,9	24,5	19,8	4,7
2 Mill. - 5 Mill.	3 226 645	2 488 511	2 463 045	76,3	5,4	23,7	20,9	2,8
5 Mill. - 10 Mill.	7 273 886	5 311 921	5 724 914	78,7	6,8	21,3	17,6	3,7
10 Mill. - 100 Mill.	26 372 168	21 768 937	20 997 392	79,6	7,1	20,4	16,9	3,5
41 26 0 Großhandel mit Heimtextilien, Innendekorations-, Polster- und Sattlerbedarf								
500 000 - 1 Mill.	764 108	572 417	574 033	75,1	3,7	24,9	17,8	7,0
1 Mill. - 2 Mill.	1 554 917	1 213 325	1 166 626	75,0	3,0	25,0	20,5	4,5
2 Mill. - 5 Mill.	3 237 096	2 406 113	2 343 572	72,4	3,0	27,6	22,2	5,4
5 Mill. - 25 Mill.	10 596 657	8 104 202	7 797 830	73,6	4,7	26,4	21,5	4,9
41 28 0 Großhandel mit Schuhen und Schuhwaren								
500 000 - 2 Mill.	1 012 830	819 031	800 617	79,0	3,9	21,0	17,0	3,9
2 Mill. - 5 Mill.	3 510 012	2 784 302	2 765 964	78,8	4,6	21,2	17,1	4,1
5 Mill. - 10 Mill.	7 370 754	6 006 426	5 782 004	78,4	4,0	21,6	17,7	3,9
10 Mill. - 50 Mill.	20 807 478	17 532 896	17 352 480	83,4	6,8	16,6	14,0	2,6
41 30 0 Sortiments-Großhandel mit Eisen-, Metall- und Kunststoffwaren verschiedener Art ⁶⁾								
500 000 - 2 Mill.	1 215 763	917 585	902 684	74,2	4,6	25,8	20,0	5,8
2 Mill. - 5 Mill.	3 452 450	2 648 305	2 588 043	75,0	4,4	25,0	20,2	4,8
5 Mill. - 10 Mill.	7 338 017	5 746 361	5 611 709	76,5	4,8	23,5	20,0	3,6
10 Mill. - 25 Mill.	14 994 364	12 070 568	11 789 185	78,6	7,0	21,4	18,0	3,4
41 30 2, 30 4 Großhandel mit Schrauben, Norm- und Passendrehteilen sowie mit Kleineisenwaren, Beschlägen und Bauartikeln								
500 000 - 2 Mill.	1 109 181	803 875	788 769	71,1	4,6	28,9	20,8	8,0
2 Mill. - 5 Mill.	3 115 020	2 212 095	2 178 588	69,9	4,2	30,1	24,8	5,3
5 Mill. - 25 Mill.	10 267 579	7 752 427	7 630 731	74,8	6,3	25,2	20,6	4,6

1) Waren- und Materialeinsatz = Waren- und Materialeingang plus Bestand an Handelsware und Material zur Be- und Verarbeitung am Anfang minus Bestand an Handelsware usw. am Ende des Geschäftsjahres. - 2) Umschlagshäufigkeit = Waren- und Materialeinsatz dividiert durch den durchschnittlichen Waren- und Materialbestand; letzterer ergibt sich aus dem Bestand an Handelsware und Material zur Be- und Verarbeitung am Anfang plus Bestand an Handelsware usw. am Ende des Geschäftsjahres geteilt durch 2. - 3) Rohertrag = Gesamtleistung minus Waren- und Materialeinsatz. - 4) Kosten insgesamt = Summe der dargestellten Kosten ohne Waren- und Materialeinsatz. - 5) Betriebsergebnis (einschl. kalkulatorisches Unternehmerentgelt) = Rohertrag minus Kosten insgesamt. 6) Ohne ausgeprägten Schwerpunkt.

2. Gesamtleistung, Waren- und Materialeingang sowie -einsatz,
Rohrertrag, Kosten insgesamt und Betriebsergebnis 1972 je erfaßtes Unternehmen

Gesamtleistung von ... bis unter ... DM	Gesamt- leistung	Waren- und Material- eingang	Waren- und Materialeinsatz ¹⁾		Umschlags- häufigkeit des Waren- und Material- lagers ²⁾	Roh- ertrag ³⁾	Kosten ins- gesamt ⁴⁾	Betriebs- ergebnis ⁵⁾
			DM	% der Gesamt- leistung				
					% der Gesamtleistung			
41 30 5 Großhandel mit Hausrat aus Eisen, Metall und Kunststoffen (ohne Gh. mit Öfen, Herden, Kühlschränken, Waschmaschinen und sonstigen elektrischen Haushaltsgeräten)								
500 000 - 2 Mill.	1 142 451	877 106	831 451	72,8	6,9	27,2	17,6	9,6
2 Mill. - 25 Mill.	5 704 895	4 588 225	4 508 553	79,0	6,5	21,0	18,5	2,4
41 30 7 Großhandel mit Öfen, Herden, Kühlschränken und Waschmaschinen								
500 000 - 5 Mill.	1 718 440	1 355 155	1 283 616	74,7	5,3	25,3	21,0	4,3
5 Mill. - 50 Mill.	21 595 882	16 621 386	16 837 399	78,0	a)	22,0	19,1	2,9
aus 41 30 9 Großhandel mit sonstigen Eisen-, Metall- und Kunststoffwaren (ohne Gh. mit Werkzeugen)								
500 000 - 2 Mill.	1 079 816	796 668	774 940	71,8	7,3	28,2	20,3	7,9
2 Mill. - 10 Mill.	4 799 354	3 510 772	3 571 611	74,4	a)	25,6	19,8	5,8
10 Mill. - 50 Mill.	20 501 799	15 430 157	15 354 748	75,6	a)	24,4	18,9	5,4
aus 41 30 9 Großhandel mit Werkzeugen								
500 000 - 2 Mill.	1 252 591	916 073	911 717	72,8	5,3	27,2	20,6	6,6
2 Mill. - 5 Mill.	2 341 777	2 387 146	2 390 778	91,1	4,7	26,7	22,5	4,2
5 Mill. - 25 Mill.	10 550 673	7 208 376	7 050 451	66,7	4,0	23,5	28,1	5,2
41 30 0 Großhandel mit Möbeln und kunstgewerblichen Erzeugnissen								
500 000 - 2 Mill.	1 249 730	1 019 615	998 291	74,0	9,2	26,0	19,3	6,7
2 Mill. - 5 Mill.	7 213 205	2 359 930	2 314 079	72,6	7,8	27,4	20,6	6,8
5 Mill. - 25 Mill.	8 037 432	5 931 242	5 699 559	70,5	6,3	29,5	22,6	6,9
41 40 0 Großhandel mit elektrotechnischen Erzeugnissen und Leuchten								
500 000 - 2 Mill.	1 274 883	1 017 016	1 016 795	79,8	7,5	20,2	15,8	4,4
2 Mill. - 5 Mill.	3 369 930	2 691 929	2 684 911	79,7	7,6	20,3	15,7	4,7
5 Mill. - 10 Mill.	7 074 591	5 798 219	5 785 238	81,8	7,4	18,2	14,4	3,8
10 Mill. - 25 Mill.	15 737 515	12 748 911	12 691 440	80,7	6,4	19,3	16,0	3,4
25 Mill. - 100 Mill.	41 870 447	34 584 270	33 710 014	80,6	6,2	19,4	16,7	2,7
41 40 5 Großhandel mit Rundfunk-, Fernseh- und Phonogeräten, deren Teilen und Zubehör sowie mit Schallplatten								
1 Mill. - 5 Mill.	2 934 488	2 395 766	2 392 787	81,5	6,3	18,5	14,9	3,5
5 Mill. - 25 Mill.	10 538 565	8 747 215	8 809 726	83,6	6,9	16,4	12,7	3,7
25 Mill. - 100 Mill.	45 706 256	37 091 109	36 704 432	84,0	7,2	16,0	13,6	2,4
41 43 0 Großhandel mit Foto- und Kinoapparaten sowie -bedarf								
500 000 - 5 Mill.	1 732 378	1 432 538	1 357 470	78,4	6,8	21,6	17,0	4,7
5 Mill. - 50 Mill.	15 321 782	12 512 642	11 840 462	77,2	5,8	22,7	19,7	3,0

1) Waren- und Materialeinsatz = Waren- und Materialeingang plus Bestand an Handelsware und Material zur Be- und Verarbeitung am Anfang minus Bestand an Handelsware usw. am Ende des Geschäftsjahres. - 2) Umschlagshäufigkeit = Waren- und Materialeinsatz dividiert durch den durchschnittlichen Waren- und Materialbestand; letzterer ergibt sich aus dem Bestand an Handelsware und Material zur Be- und Verarbeitung am Anfang plus Bestand an Handelsware usw. am Ende des Geschäftsjahres geteilt durch 2. - 3) Rohertrag = Gesamtleistung minus Waren- und Materialeinsatz. - 4) Kosten insgesamt = Summe der dargestellten Kosten ohne Waren- und Materialeinsatz. - 5) Betriebsergebnis (einschl. kalkulatorisches Unternehmerentgelt) = Rohertrag minus Kosten insgesamt.
a) Wegen der besonderen Problematik wurde auf den Ausweis der Umschlagshäufigkeit bei einem Streckengeschäftsanteil von mehr als 20 % des Umsatzes verzichtet.

2. Gesamtleistung, Waren- und Materialeingang sowie -einsatz,
Rohrertrag, Kosten insgesamt und Betriebsergebnis 1972 je erfaßtes Unternehmen

Gesamtleistung von ... bis unter ... DM	Gesamtleistung	Waren- und Material- eingang	Waren- und Materialeinsatz ¹⁾		Umschlags- häufigkeit des Waren- und Material- lagers ²⁾	Roh- ertrag ³⁾	Kosten ins- gesamt ⁴⁾	Betriebs- ergebnis ⁵⁾
			DM	% der Gesamtleistung				
DM								
% der Gesamtleistung								
41 46 0 Großhandel mit Uhren und deren Teilen								
500 000 - 2 Mill.	1 196 005	887 715	873 928	73,1	2,6	26,9	21,8	5,2
2 Mill. - 10 Mill.	4 564 094	3 401 006	3 315 980	72,7	3,5	27,3	23,8	3,5
41 46 5 Großhandel mit Edelmetall- und Schmuckwaren sowie mit Edel- und Schmucksteinen								
500 000 - 1 Mill.	723 519	565 606	530 340	73,3	3,1	26,7	17,3	9,4
1 Mill. - 2 Mill.	1 535 144	1 151 673	1 124 968	73,3	2,5	26,7	17,5	9,2
2 Mill. - 5 Mill.	2 971 451	2 346 760	2 220 548	74,7	2,8	25,3	18,5	6,8
5 Mill. - 25 Mill.	10 418 519	7 855 043	7 962 850	76,4	2,6	23,6	18,2	5,3
41 49 4 Großhandel mit Spielwaren								
500 000 - 5 Mill.	1 902 046	1 425 967	1 394 142	73,3	4,6	26,7	21,4	5,3
5 Mill. - 50 Mill.	13 678 371	9 687 424	9 765 363	71,4	5,2	28,6	20,9	7,7
41 60 0 Großhandel mit Kraftwagen und Krafträdern								
500 000 - 5 Mill.	2 654 088	2 029 591	1 996 579	75,2	6,3	24,8	21,5	3,2
5 Mill. - 25 Mill.	12 153 026	9 681 617	9 630 632	79,2	6,7	20,8	18,1	2,6
25 Mill. - 100 Mill.	42 542 771	36 918 235	36 438 928	85,7	9,5	14,3	12,9	1,5
100 Mill. - 1 Mrd.	372 873 546	329 539 108	329 532 544	88,3	8,2	11,7	10,4	1,3
41 60 3 Großhandel mit Kraftfahrzeugteilen, -zubehör und -reifen								
500 000 - 1 Mill.	728 066	526 797	524 551	72,0	5,1	28,0	22,7	5,3
1 Mill. - 2 Mill.	1 519 147	1 156 991	1 146 922	75,5	5,0	24,5	20,2	4,3
2 Mill. - 5 Mill.	3 402 260	2 538 780	2 527 013	74,3	5,3	25,7	21,3	4,4
5 Mill. - 10 Mill.	7 236 899	5 223 365	5 215 685	72,1	5,5	27,9	24,3	3,7
10 Mill. - 25 Mill.	15 330 954	11 231 147	11 187 989	73,0	5,7	27,0	24,3	2,8
25 Mill. - 100 Mill.	49 828 474	37 952 307	37 722 896	75,7	5,5	24,3	23,4	0,9
41 60 6 Großhandel mit Fahrrädern, deren Teilen und Zubehör sowie mit Mopeds								
500 000 - 10 Mill.	2 688 672	2 228 225	2 175 321	80,9	5,2	19,1	16,0	3,0
41 64 0 Großhandel mit Werkzeugmaschinen								
500 000 - 2 Mill.	1 104 127	801 278	780 320	70,7	4,3	29,3	21,6	7,7
2 Mill. - 10 Mill.	4 350 380	3 166 316	3 208 814	73,8	3,8	26,2	22,4	3,9
10 Mill. - 50 Mill.	24 052 074	19 361 447	18 976 195	78,9	a)	21,1	17,4	3,7
41 64 2 Großhandel mit Baumaschinen, Baugeräten sowie mit Feld- und Industriebahnmaterial								
500 000 - 2 Mill.	1 187 845	866 969	864 655	72,8	7,3	27,2	20,7	6,5
2 Mill. - 5 Mill.	3 371 362	2 571 550	2 519 981	74,7	6,3	25,3	19,0	6,3
5 Mill. - 10 Mill.	7 109 806	5 653 313	5 512 900	77,5	7,5	22,5	17,5	5,0
10 Mill. - 25 Mill.	16 665 109	13 554 723	13 148 492	78,9	5,9	21,1	16,6	4,5
25 Mill. - 250 Mill.	62 293 169	50 853 721	50 377 022	80,9	8,8	19,1	17,3	1,8

1) Waren- und Materialeinsatz = Waren- und Materialeingang plus Bestand an Handelsware und Material zur Be- und Verarbeitung am Anfang minus Bestand an Handelsware usw. am Ende des Geschäftsjahres. - 2) Umschlagshäufigkeit = Waren- und Materialeinsatz dividiert durch den durchschnittlichen Waren- und Materialbestand; letzterer ergibt sich aus dem Bestand an Handelsware und Material zur Be- und Verarbeitung am Anfang plus Bestand an Handelsware usw. am Ende des Geschäftsjahres geteilt durch 2. - 3) Rohertrag = Gesamtleistung minus Waren- und Materialeinsatz. - 4) Kosten insgesamt = Summe der dargestellten Kosten ohne Waren- und Materialeinsatz. - 5) Betriebsergebnis (einschl. kalkulatorisches Unternehmerentgelt) = Rohertrag minus Kosten insgesamt.
a) Wegen der besonderen Problematik wurde auf den Ausweis der Umschlagshäufigkeit bei einem Streckengeschäftsanteil von mehr als 20 % des Umsatzes verzichtet.

2. Gesamtleistung, Waren- und Materialeingang sowie -einsatz,
Rohrertrag, Kosten insgesamt und Betriebsergebnis 1972 je erfaßtes Unternehmen

Gesamtleistung von ... bis unter ... DM	Gesamt- leistung	Waren- und Material- eingang	Waren- und Materialeinsatz ¹⁾		Umschlags- häufigkeit des Waren- und Material- lagers ²⁾	Roh- ertrag ³⁾	Kosten ins- gesamt ⁴⁾	Betriebs- ergebnis ⁵⁾
			DM	% der Gesamt- leistung				
		DM				% der Gesamtleistung		
41 64 4 Großhandel mit Büromaschinen								
500 000 - 2 Mill.	1 221 309	765 565	766 957	62,8	5,1	37,2	29,7	7,5
2 Mill. - 5 Mill.	3 364 796	2 063 615	2 091 766	62,2	4,8	37,8	30,5	7,3
5 Mill. - 50 Mill.	16 196 175	9 609 202	9 718 282	60,0	5,7	40,0	31,7	8,3
41 64 9 Großhandel mit sonstigen Maschinen (ohne Gh. mit Landmaschinen und Spezialmaschinen der Untergruppe 41 76)								
500 000 - 2 Mill.	1 072 311	731 573	726 236	67,7	5,5	32,3	25,1	7,1
2 Mill. - 10 Mill.	4 894 056	3 790 341	3 753 204	76,7	a)	23,3	18,4	4,9
10 Mill. - 25 Mill.	15 067 246	11 416 763	11 269 308	74,8	6,3	25,2	19,2	6,0
25 Mill. - 150 Mill.	53 050 464	43 386 630	42 389 014	79,9	a)	20,1	17,0	3,1
41 67 0 Großhandel mit Landmaschinen und landwirtschaftlichen Geräten								
500 000 - 2 Mill.	1 129 305	855 797	862 653	76,4	4,0	23,6	19,8	3,8
2 Mill. - 5 Mill.	2 909 709	2 172 813	2 217 314	76,2	3,9	23,8	20,4	3,4
5 Mill. - 25 Mill.	11 172 636	8 891 845	8 996 807	80,5	4,8	19,5	16,6	2,8
41 70 0 Großhandel mit chemisch-technischen Erzeugnissen								
500 000 - 2 Mill.	1 038 767	854 011	840 374	80,9	17,8	19,1	13,1	6,0
2 Mill. - 25 Mill.	8 408 886	6 555 120	6 565 787	78,1	a)	21,9	18,1	3,8
41 74 0 Großhandel mit technischem Bedarf								
500 000 - 1 Mill.	765 909	555 724	554 788	72,4	7,8	27,6	22,1	5,5
1 Mill. - 2 Mill.	1 466 361	1 053 355	1 046 898	71,4	8,6	28,6	23,1	5,5
2 Mill. - 5 Mill.	3 202 352	2 282 468	2 285 550	71,4	6,8	28,6	22,6	6,1
5 Mill. - 10 Mill.	7 007 102	5 313 960	5 272 693	75,2	8,3	24,8	19,6	5,2
10 Mill. - 50 Mill.	18 535 578	13 514 956	13 430 645	72,5	7,7	27,5	23,5	4,0
41 76 3 Großhandel mit technischem Fleischereibedarf und -maschinen								
500 000 - 1 Mill.	784 654	613 606	606 385	77,3	7,3	22,7	16,6	6,1
1 Mill. - 5 Mill.	2 447 888	2 039 254	2 013 768	82,3	9,9	17,7	13,4	4,3
5 Mill. - 25 Mill.	11 642 990	9 876 695	9 853 503	84,6	8,0	15,4	12,6	2,8
41 78 0 Großhandel mit Lacken, Farben und sonstigem Anstrichbedarf sowie mit Tapeten, Linoleum u.ä. Fußbodenbelag								
500 000 - 1 Mill.	793 384	566 759	562 141	70,9	5,3	29,1	21,8	7,3
1 Mill. - 2 Mill.	1 533 429	1 112 419	1 092 861	71,3	5,5	28,7	22,8	5,9
2 Mill. - 5 Mill.	3 189 686	2 392 057	2 336 520	73,3	5,6	26,7	21,7	5,0
5 Mill. - 10 Mill.	7 065 504	5 303 338	5 250 840	74,3	6,7	25,7	21,0	4,7
10 Mill. - 50 Mill.	16 541 682	12 536 789	12 322 547	74,5	6,4	25,5	21,6	3,9

1) Waren- und Materialeinsatz = Waren- und Materialeingang plus Bestand an Handelsware und Material zur Be- und Verarbeitung am Anfang minus Bestand an Handelsware usw. am Ende des Geschäftsjahres. - 2) Umschlagshäufigkeit = Waren- und Materialeinsatz dividiert durch den durchschnittlichen Waren- und Materialbestand; letzterer ergibt sich aus dem Bestand an Handelsware und Material zur Be- und Verarbeitung am Anfang plus Bestand an Handelsware usw. am Ende des Geschäftsjahres geteilt durch 2. - 3) Rohrertrag = Gesamtleistung minus Waren- und Materialeinsatz. - 4) Kosten insgesamt = Summe der dargestellten Kosten ohne Waren- und Materialeinsatz. - 5) Betriebsergebnis (einschl. kalkulatorisches Unternehmerentgelt) = Rohrertrag minus Kosten insgesamt.
a) Wegen der besonderen Problematik wurde auf den Ausweis der Umschlagshäufigkeit bei einem Streckengeschäftsanteil von mehr als 20 % des Umsatzes verzichtet.

2. Gesamtleistung, Waren- und Materialeingang sowie -einsatz,
Rohertrag, Kosten insgesamt und Betriebsergebnis 1972 je erfaßtes Unternehmen

Gesamtleistung von ... bis unter ... DM	Gesamt- leistung	Waren- und Material- eingang	Waren- und Materialeinsatz ¹⁾		Umschlags- häufigkeit des Waren- und Material- lagers ²⁾	Roher- trag ³⁾	Kosten ins- gesamt ⁴⁾	Betriebs- ergebnis ⁵⁾
			DM	% der Gesamt- leistung				
	DM						% der Gesamtleistung	
41 79 0 Großhandel mit Leder und Schuhmacherbedarf								
500 000 - 2 Mill.	1 058 363	798 211	768 235	72,6	4,6	27,4	19,3	8,1
2 Mill. - 10 Mill.	4 797 958	3 931 636	3 786 688	78,9	6,1	21,1	14,9	6,2
41 80 0 Großhandel mit pharmazeutischen Erzeugnissen und pharmazeutischen Chemikalien								
500 000 - 2 Mill.	1 051 296	784 702	779 146	74,1	7,0	25,9	19,3	6,6
2 Mill. - 10 Mill.	5 311 501	4 328 610	4 324 880	81,4	10,1	18,6	14,6	4,0
10 Mill. - 25 Mill.	16 689 294	13 003 385	12 997 058	77,9	9,0	22,1	19,3	2,9
25 Mill. - 100 Mill.	45 204 229	38 587 055	38 170 350	84,4	8,7	15,6	13,7	1,8
100 Mill. - 250 Mill.	173 929 654	152 161 306	152 047 995	87,4	9,0	12,6	11,5	1,1
41 84 4 Großhandel mit Labor- und Krankenpflegebedarf								
500 000 - 1 Mill.	709 700	561 591	536 725	75,6	9,3	24,4	17,4	7,0
1 Mill. - 2 Mill.	1 430 888	1 028 060	1 024 781	71,6	6,5	28,4	21,9	6,5
2 Mill. - 5 Mill.	3 143 292	2 350 994	2 303 405	73,3	7,2	26,7	22,0	4,7
5 Mill. - 25 Mill.	9 422 311	7 030 698	7 016 764	74,5	8,1	25,5	21,5	4,0
41 87 0 Großhandel mit Feinseifen und Körperpflegemitteln								
500 000 - 1 Mill.	639 616	473 552	469 418	73,4	4,0	26,6	21,0	5,7
1 Mill. - 2 Mill.	1 478 661	1 075 283	1 072 288	72,5	5,4	27,5	22,8	4,7
2 Mill. - 10 Mill.	4 849 769	3 128 294	3 045 664	62,8	4,6	37,2	33,7	3,5
10 Mill. - 50 Mill.	20 723 213	12 338 112	12 301 202	59,4	6,0	40,6	36,9	3,7
41 90 0 Großhandel mit Feinpapier								
500 000 - 2 Mill.	1 037 129	823 324	818 151	78,9	6,9	21,1	17,4	3,8
2 Mill. - 10 Mill.	5 162 581	4 204 952	4 086 302	79,2	a)	20,8	17,6	3,2
10 Mill. - 100 Mill.	32 303 899	27 936 777	27 482 389	85,1	a)	14,9	12,2	2,7
41 93 0 Großhandel mit Schreib- und Papierwaren, Schul- und Büroartikeln								
500 000 - 1 Mill.	710 805	517 106	515 385	72,5	5,7	27,5	20,6	6,9
1 Mill. - 2 Mill.	1 426 776	1 065 596	1 047 506	73,4	6,5	26,6	22,2	4,4
2 Mill. - 5 Mill.	2 935 200	2 132 926	2 108 600	71,8	5,9	28,2	23,3	4,9
5 Mill. - 25 Mill.	8 052 493	5 336 696	5 305 043	65,9	5,7	34,1	29,2	4,9
41 96 0 Großhandel mit Büchern, wissenschaftlichen und Fachzeitschriften								
500 000 - 2 Mill.	1 063 700	776 585	764 358	71,9	4,5	28,1	23,4	4,7
5 Mill. - 50 Mill.	17 746 660	12 677 987	12 620 526	71,1	a)	28,9	24,9	4,0
41 96 5 Großhandel mit Unterhaltungszeitschriften und Zeitungen								
2 Mill. - 10 Mill.	5 620 857	4 409 143	4 397 538	78,2	58,3	21,8	17,6	4,2
10 Mill. - 100 Mill.	23 923 220	19 572 561	19 408 435	81,1	37,9	18,9	15,7	3,2

1) Waren- und Materialeinsatz = Waren- und Materialeingang plus Bestand an Handelsware und Material zur Be- und Verarbeitung am Anfang minus Bestand an Handelsware usw. am Ende des Geschäftsjahres. - 2) Umschlagshäufigkeit = Waren- und Materialeinsatz dividiert durch den durchschnittlichen Waren- und Materialbestand; letzterer ergibt sich aus dem Bestand an Handelsware und Material zur Be- und Verarbeitung am Anfang plus Bestand an Handelsware usw. am Ende des Geschäftsjahres geteilt durch 2. - 3) Rohertrag = Gesamtleistung minus Waren- und Materialeinsatz. - 4) Kosten insgesamt = Summe der dargestellten Kosten ohne Waren- und Materialeinsatz. - 5) Betriebsergebnis (einschl. kalkulatorisches Unternehmerentgelt) = Rohertrag minus Kosten insgesamt.
a) Wegen der besonderen Problematik wurde auf den Ausweis der Umschlagshäufigkeit bei einem Streckengeschäftsanteil von mehr als 20 % des Umsatzes verzichtet.

Betriebsergebnis 1972

Mieten und Pachten					Instandhaltungskosten 5) (nur fremde Leistungen)	Steuern (ohne Einkommen-, Körperschaft-, Grund- und Kfz-Steuer sowie ohne Lastenausgleichsabgaben)				Gesamtleistung von ... bis unter ... DM
insgesamt	Miete für Geschäfts- und Betriebräume	Mietwert der eigenen 2)	Miete einschl. Kosten aus Leasing für Fahrzeuge, Maschinen, EDV, Geräte u.dgl.	Pacht für das Unter- nehmen		insgesamt	Gewerbesteuer, Lohnsummen- steuer	Vermögens- steuer	Sonstige Steuern 4)	
Gesamtleistung										
und Fertigwaren verschiedener Art 5)										
0,8	0,3	0,5	0,1	-	0,1	0,6	0,5	0,0	0,0	1 Mill. - 10 Mill.
0,5	0,3	0,2	0,0	-	0,1	0,4	0,3	0,0	0,0	10 Mill. - 100 Mill.
verschiedener Art 5)										
1,0	0,5	0,5	0,0	-	0,1	0,6	0,6	0,0	0,0	500 000 - 2 Mill.
0,6	0,6	0,1	0,0	0,0	0,2	0,7	0,7	0,0	0,0	2 Mill. - 10 Mill.
1,1	0,6	0,3	0,2	-	0,2	0,7	0,7	0,0	0,0	10 Mill. - 100 Mill.
Saaten und Futtermitteln										
Unternehmen										
1,0	0,4	0,5	0,0	0,1	0,2	0,6	0,5	0,0	0,0	500 000 - 2 Mill.
0,7	0,2	0,4	0,0	-	0,2	0,4	0,4	0,0	0,0	2 Mill. - 5 Mill.
0,6	0,2	0,5	0,0	0,0	0,3	0,3	0,3	0,0	0,0	5 Mill. - 10 Mill.
0,6	0,1	0,4	0,0	0,0	0,2	0,3	0,2	0,0	0,0	10 Mill. - 25 Mill.
0,4	0,1	0,3	0,0	0,0	0,2	0,3	0,2	0,0	0,0	25 Mill. - 100 Mill.
0,1	0,1	0,0	0,0	-	0,0	0,1	0,1	0,0	0,0	100 Mill. - 1 Mrd.
Unternehmen										
0,5	0,2	0,3	0,1	-	0,3	0,3	0,2	0,0	0,1	500 000 - 1 Mill.
0,6	0,1	0,4	0,0	0,0	0,2	0,4	0,3	0,1	0,0	1 Mill. - 2 Mill.
0,5	0,1	0,4	0,0	0,0	0,2	0,4	0,3	0,1	0,0	2 Mill. - 5 Mill.
0,6	0,1	0,4	0,0	0,0	0,3	0,3	0,2	0,1	0,0	5 Mill. - 10 Mill.
0,8	0,2	0,5	0,0	0,0	0,2	0,3	0,2	0,1	0,0	10 Mill. - 50 Mill.
mit Düngemitteln										
0,4	0,1	0,3	-	-	0,1	0,5	0,5	0,0	0,0	500 000 - 2 Mill.
0,4	0,1	0,3	-	-	0,3	0,3	0,2	0,0	0,1	2 Mill. - 25 Mill.
0,3	0,2	0,1	0,0	-	0,1	0,3	0,2	0,0	0,1	25 Mill. - 100 Mill.
Pflanzen und Blumenbindereibedarf										
1,2	0,9	0,3	-	-	0,1	1,1	1,1	-	0,0	500 000 - 1 Mill.
0,8	0,3	0,5	-	0,0	0,1	0,7	0,7	-	0,0	1 Mill. - 2 Mill.
1,0	0,4	0,5	0,1	-	0,1	0,8	0,7	0,0	0,0	2 Mill. - 10 Mill.
0,7	0,3	0,3	0,1	-	0,3	0,7	0,6	0,0	0,0	10 Mill. - 50 Mill.
mit lebendem Vieh										
0,3	0,1	0,2	-	0,0	0,0	0,5	0,5	-	-	500 000 - 1 Mill.
0,2	0,1	0,1	-	0,0	0,1	0,4	0,4	0,0	0,0	1 Mill. - 2 Mill.
0,2	0,1	0,1	0,0	0,0	0,0	0,3	0,3	0,0	0,0	2 Mill. - 5 Mill.
0,1	0,0	0,0	0,0	0,0	0,0	0,2	0,2	0,0	-	5 Mill. - 10 Mill.
0,1	0,0	0,1	0,0	0,0	0,1	0,1	0,1	0,0	0,0	10 Mill. - 50 Mill.

Lohn-, Gehalts- oder Ausbildungsverhältnis standen. - 2) Nutzungswert der vom Unternehmen genutzten Räume auf eigenen oder gepachteten Grundstücken, Kraftfahrzeuge. - 4) Z.B. Wechsel-, Verbrauch- und Straßengüterverkehrssteuer. Die Grundsteuer ist bereits im Mietwert abgegolten, die Kfz-Steuer ist bei

Gesamtleistung von ... bis unter ... DM	Gesamtleistung je erfaßtes Unternehmen	Personalkosten ¹⁾					Provi- sionen (ohne Provi- sionen an Ange- stellte)	Verbrauch von Brenn- stoffen, Energie u.dgl. sowie von sonstigen Betriebs- stoffen
		insgesamt	Löhne und Gehälter sowie Provisionen		Sozialkosten			
			Löhne und Gehälter	Provi- sionen an Ange- stellte	gesetz- liche	übrige		
DM							% der	
							40 20 0	Großhandel mit
1 Mill. - 30 Mill.	6 623 417	3,3	2,7	0,2	0,3	0,1	0,3	0,1
							40 20 3	Großhandel
2 Mill. - 10 Mill.	5 713 380	3,8	3,3	0,0	0,4	0,0	0,8	0,1
10 Mill. - 100 Mill.	37 862 248	1,7	1,3	0,1	0,1	0,0	0,4	0,0
							40 25 0	Großhandel mit
500 000 - 2 Mill.	1 031 427	5,4	4,6	0,1	0,6	0,1	0,6	0,2
2 Mill. - 5 Mill.	3 542 736	6,5	5,7	0,0	0,7	0,1	0,4	0,2
5 Mill. - 25 Mill.	12 431 802	5,5	4,7	0,1	0,6	0,1	0,2	0,2
							40 40 0	Großhandel mit technischen
500 000 - 2 Mill.	1 201 821	7,2	6,3	0,0	0,7	0,1	0,8	0,2
2 Mill. - 5 Mill.	3 184 724	7,3	6,2	0,4	0,7	0,1	1,0	0,2
5 Mill. - 25 Mill.	11 953 582	7,4	6,5	0,1	0,8	0,2	0,5	0,2
25 Mill. - 250 Mill.	53 698 983	4,6	4,0	0,1	0,4	0,1	0,3	0,1
							40 54 0	Großhandel mit Kohle
1 Mill. - 5 Mill.	2 777 873	4,6	4,0	0,0	0,5	0,1	0,1	0,1
5 Mill. - 25 Mill.	13 144 865	3,2	2,8	0,0	0,3	0,1	0,2	0,1
25 Mill. - 100 Mill.	56 798 404	2,3	1,9	0,0	0,2	0,1	0,1	0,0
							40 57 0	Großhandel mit
								Unternehmen ohne bzw. mit einem Strecken
500 000 - 1 Mill.	775 218	8,3	7,3	0,1	0,9	0,1	1,1	0,4
1 Mill. - 2 Mill.	1 521 727	6,7	5,9	0,0	0,7	0,1	0,4	0,3
2 Mill. - 5 Mill.	3 461 292	5,9	5,1	0,0	0,7	0,1	0,3	0,2
5 Mill. - 10 Mill.	6 923 939	5,8	5,0	0,1	0,6	0,1	0,6	0,1
10 Mill. - 25 Mill.	15 317 751	5,1	4,4	0,1	0,6	0,1	2,0	0,2
25 Mill. - 50 Mill.	38 061 365	3,8	3,0	0,2	0,4	0,1	1,7	0,1
50 Mill. - 500 Mill.	202 268 626	2,8	2,3	0,1	0,3	0,1	1,5	0,1
								Unternehmen mit einem Streckengeschäfts
500 000 - 5 Mill.	2 821 046	3,7	3,1	0,1	0,4	0,0	0,1	0,1
5 Mill. - 10 Mill.	7 209 086	2,3	2,0	0,0	0,2	0,1	0,1	0,1
10 Mill. - 25 Mill.	16 467 184	3,0	2,5	0,1	0,3	0,1	0,5	0,1
25 Mill. - 250 Mill.	74 830 092	2,6	2,1	0,1	0,3	0,1	0,5	0,1

1) Ohne Entgelt für tätige Inhaber und tätige Mitinhaber sowie für mithelfende Familienangehörige, die im befragten Unternehmen in keinen vertraglichen ohne Kosten für Heizung, Beleuchtung u.dgl. - 3) Für Geschäfts- und Betriebsräume, Einrichtungsgegenstände, Maschinen, Geräte u.dgl., aber nicht für den Kosten des Fuhr- und Wagenparks erfaßt.

Betriebsergebnis 1972

ingesamt	Mieten und Pachten				Instandhaltungskosten 3) (nur fremde Leistungen)	Steuern (ohne Einkommen-, Körperschaft-, Grund- und Kfz-Steuer sowie ohne Lastenausgleichsabgaben)				Gesamtleistung von ... bis unter ... DM
	Miete für Geschäfts- und Betriebsräume	Mietwert der eigenen 2)	Miete einschl. Kosten aus Leasing für Fahrzeuge, Maschinen, KDV, Geräte u.dgl.	Pacht für das Unter- nehmen		ingesamt	Gewerbesteuer, Lohnsummen- steuer	Vermögen- steuer	Sonstige Steuern 4)	
Gesamtleistung										
Wolle und Tierhaaren										
0,5	0,1	0,4	0,0	-	0,0	0,4	0,3	0,0	0,0	1 Mill. - 30 Mill.
mit Baumwolle										
0,2	0,2	-	-	-	0,0	0,4	0,4	0,0	0,0	2 Mill. - 10 Mill.
0,1	0,1	0,0	0,0	-	0,0	0,2	0,2	0,0	0,0	10 Mill. - 100 Mill.
Häuten und Fellen										
0,7	0,4	0,3	-	-	0,1	0,9	0,9	0,0	0,0	500 000 - 2 Mill.
0,7	0,1	0,6	-	-	0,1	0,4	0,4	0,0	0,0	2 Mill. - 5 Mill.
0,5	0,2	0,2	0,0	-	0,1	0,5	0,5	0,0	0,0	5 Mill. - 25 Mill.
Chemikalien und Rohdrogen										
1,1	0,8	0,3	0,1	-	0,2	1,1	1,0	0,0	0,0	500 000 - 2 Mill.
0,6	0,5	0,1	0,0	-	0,2	0,7	0,6	0,0	0,0	2 Mill. - 5 Mill.
0,6	0,3	0,3	0,1	0,0	0,2	0,6	0,5	0,0	0,0	5 Mill. - 25 Mill.
0,5	0,4	0,1	0,0	-	0,1	0,5	0,5	0,0	0,0	25 Mill. - 250 Mill.
und sonstigen festen Brennstoffen										
0,3	0,2	0,1	-	-	0,1	0,3	0,3	0,0	0,0	1 Mill. - 5 Mill.
0,2	0,1	0,0	0,0	-	0,0	0,2	0,2	0,0	0,0	5 Mill. - 25 Mill.
0,1	0,1	0,0	-	0,0	0,0	0,2	0,2	0,0	0,0	25 Mill. - 100 Mill.
Mineralölerzeugnissen										
geschäftsanteil unter 50 % des Umsatzes										
0,7	0,5	0,2	-	0,0	0,2	0,9	0,9	0,0	0,0	500 000 - 1 Mill.
0,7	0,2	0,4	0,0	0,0	0,3	0,6	0,6	0,0	0,0	1 Mill. - 2 Mill.
0,5	0,1	0,3	0,0	0,1	0,2	0,5	0,5	0,0	0,0	2 Mill. - 5 Mill.
0,3	0,1	0,2	0,0	-	0,2	0,5	0,4	0,0	0,0	5 Mill. - 10 Mill.
0,8	0,3	0,2	0,1	0,2	0,3	0,3	0,3	0,0	0,0	10 Mill. - 25 Mill.
0,9	0,5	0,2	0,0	0,2	0,2	0,2	0,2	0,0	0,0	25 Mill. - 50 Mill.
0,4	0,2	0,1	0,1	0,0	0,3	0,2	0,2	0,0	0,0	50 Mill. - 500 Mill.
anteil von 50 % und mehr des Umsatzes										
0,4	0,2	0,2	0,0	0,0	0,2	0,3	0,3	0,0	0,0	500 000 - 5 Mill.
0,2	0,1	0,0	0,0	0,0	0,0	0,1	0,1	0,0	0,0	5 Mill. - 10 Mill.
0,3	0,1	0,1	0,0	0,1	0,1	0,2	0,2	0,0	0,0	10 Mill. - 25 Mill.
0,3	0,2	0,1	0,0	0,0	0,1	0,1	0,1	0,0	0,0	25 Mill. - 250 Mill.

Lohn-, Gehalts- oder Ausbildungsverhältnis standen. - 2) Nutzungswert der vom Unternehmen genutzten Räume auf eigenen oder gepachteten Grundstücken, Kraftfahrzeuge. - 4) Z.B. Wechsel-, Verbrauch- und Straßengüterverkehrssteuer. Die Grundsteuer ist bereits im Mietwert abgegolten, die Kfz-Steuer ist bei

Gesamtleistung von ... bis unter ... DM	Gesamtleistung je erfaßtes Unternehmen	Personalkosten 1)					Provi- sionen (ohne Provi- sionen an Ange- stellte)	Verbrauch von Brenn- stoffen, Energie u.dgl. sowie von sonstigen Betriebs- stoffen
		insgesamt	Löhne und Gehälter sowie Provisionen		Sozialkosten			
			Löhne und Gehälter	Provi- sionen an Ange- stellte	gesetz- liche	übrige		
	DM						% der	
40 64 5 Großhandel mit Eisen, Stahl sowie mit Unternehmen ohne bzw. mit einem Strecken								
500 000 - 2 Mill.	1 275 259	9,3	8,1	0,1	1,0	0,1	0,3	0,3
2 Mill. - 5 Mill.	3 550 931	9,1	7,9	0,1	1,0	0,2	0,2	0,3
5 Mill. - 10 Mill.	7 087 808	9,5	8,2	0,1	1,0	0,2	0,3	0,3
10 Mill. - 25 Mill.	14 946 352	7,5	6,3	0,1	0,8	0,3	0,2	0,2
25 Mill. - 100 Mill.	44 560 990	7,4	6,1	0,1	0,8	0,3	0,1	0,3
100 Mill. - 250 Mill.	145 431 402	5,4	4,7	0,0	0,5	0,2	0,2	0,2
Unternehmen mit einem Streckengeschäfts								
500 000 - 2 Mill.	1 207 428	4,0	3,6	0,1	0,3	-	0,7	0,1
2 Mill. - 5 Mill.	3 204 379	4,5	4,0	0,0	0,4	0,1	0,5	0,1
5 Mill. - 25 Mill.	12 864 026	3,2	2,8	0,1	0,3	0,0	0,4	0,1
25 Mill. - 100 Mill.	53 625 414	3,2	2,6	0,1	0,3	0,1	0,2	0,2
100 Mill. und mehr	421 622 916	2,4	2,0	0,0	0,2	0,1	0,4	0,1
40 67 0, 67 5 Großhandel mit								
500 000 - 5 Mill.	2 240 963	7,2	6,2	0,0	0,8	0,1	0,3	0,3
5 Mill. - 25 Mill.	11 029 343	5,7	4,6	0,0	0,6	0,4	0,4	0,1
25 Mill. - 250 Mill.	82 652 183	2,6	2,2	0,1	0,3	0,1	0,1	0,0
40 70 0 Großhandel mit								
500 000 - 2 Mill.	982 141	6,3	5,4	-	0,8	0,1	0,1	0,2
2 Mill. - 5 Mill.	2 794 734	7,5	6,4	0,0	0,9	0,1	0,4	0,3
5 Mill. - 50 Mill.	13 485 161	7,2	6,3	0,0	0,8	0,1	0,3	0,3
40 72 0 Großhandel mit Schnitt								
500 000 - 1 Mill.	747 278	6,9	6,0	0,0	0,8	0,1	0,1	0,3
1 Mill. - 2 Mill.	1 472 580	9,4	8,2	0,1	1,1	0,1	0,1	0,2
2 Mill. - 5 Mill.	3 463 691	9,7	8,3	0,1	1,1	0,3	0,2	0,3
5 Mill. - 10 Mill.	7 346 843	8,0	6,9	0,1	0,9	0,2	0,4	0,3
10 Mill. - 50 Mill.	17 573 188	7,9	6,6	0,2	0,9	0,2	0,1	0,1
40 72 5 Großhandel mit sonstigen								
500 000 - 2 Mill.	1 362 667	10,6	9,1	0,2	1,1	0,2	0,4	0,3
2 Mill. - 5 Mill.	3 512 442	9,9	8,6	0,1	1,1	0,1	0,4	0,3
5 Mill. - 10 Mill.	6 791 409	8,9	7,6	0,2	1,0	0,1	0,2	0,2
10 Mill. - 50 Mill.	19 245 422	7,0	5,7	0,2	0,8	0,2	0,4	0,2

1) Ohne Entgelt für tätige Inhaber und tätige Mitinhaber sowie für mithelfende Familienangehörige, die im befragten Unternehmen in keinem vertraglichen ohne Kosten für Heizung, Beleuchtung u.dgl.. - 3) Für Geschäfts- und Betriebsräume, Einrichtungsgegenstände, Maschinen, Geräte u.dgl., aber nicht für den Kosten des Fuhr- und Wagenparks erfaßt.

ingesamt	Mieten und Pachten				Instandhaltungskosten 3) (nur fremde Leistungen)	Steuern (ohne Einkommen-, Körperschaft-, Grund- und Kfz-Steuer sowie ohne Lastenausgleichsabgaben)				Gesamtleistung von ... bis unter ... DM
	Miete für Geschäfts- und Betriebsräume	Mietwert der eigenen 2)	Miete einschl. Kosten aus Leasing für Fahrzeuge, Maschinen, EDV, Geräte u.dgl.	Pacht für das Unternehmen		ingesamt	Gewerbesteuer, Lohnsummensteuer	Vermögenssteuer	Sonstige Steuern 4)	

Gesamtleistung

Eisen- und Stahlhalbzeug (ohne Gh. mit Roheisen)

geschäftsanteil unter 50 % des Umsatzes

0,9	0,3	0,6	0,0	0,0	0,3	1,1	1,1	-	0,0	500 000 - 2 Mill.
0,9	0,4	0,4	0,0	0,0	0,2	0,9	0,9	0,0	0,0	2 Mill. - 5 Mill.
0,9	0,4	0,4	0,1	0,0	0,2	0,9	0,9	0,0	0,0	5 Mill. - 10 Mill.
0,8	0,4	0,3	0,1	-	0,2	0,7	0,7	0,0	0,1	10 Mill. - 25 Mill.
0,6	0,2	0,4	0,1	0,0	0,2	0,5	0,4	0,0	0,0	25 Mill. - 100 Mill.
0,8	0,1	0,5	0,1	0,0	0,1	0,3	0,2	0,0	0,0	100 Mill. - 250 Mill.

anteil von 50 % und mehr des Umsatzes

0,3	0,2	0,1	-	-	0,0	1,0	1,0	-	-	500 000 - 2 Mill.
0,3	0,2	0,0	0,0	0,0	0,0	0,6	0,6	0,0	0,0	2 Mill. - 5 Mill.
0,2	0,1	0,0	0,0	-	0,1	0,5	0,5	0,0	0,0	5 Mill. - 25 Mill.
0,3	0,1	0,1	0,0	0,0	0,1	0,3	0,2	0,0	0,0	25 Mill. - 100 Mill.
0,2	0,1	0,1	0,0	0,0	0,1	0,2	0,1	0,0	0,0	100 Mill. und mehr

NE-Metallen und NE-Metallhalbzeug

0,7	0,5	0,2	0,0	-	0,2	0,7	0,7	0,0	0,0	500 000 - 5 Mill.
0,4	0,3	0,1	0,0	-	0,1	0,7	0,6	0,0	0,0	5 Mill. - 25 Mill.
0,3	0,2	0,1	0,0	-	0,0	0,2	0,2	0,0	0,0	25 Mill. - 250 Mill.

Rund-, Gruben- und Faserholz

0,4	0,2	0,1	0,0	0,1	0,1	0,9	0,9	-	0,0	500 000 - 2 Mill.
1,0	0,1	0,9	0,0	-	0,3	0,7	0,7	-	0,0	2 Mill. - 5 Mill.
0,4	0,2	0,2	0,0	-	0,2	0,8	0,8	0,0	0,0	5 Mill. - 50 Mill.

holz (ohne Gh. mit Brennholz)

1,3	0,4	0,8	0,0	0,0	0,2	1,3	1,2	0,0	0,1	500 000 - 1 Mill.
1,0	0,5	0,4	0,0	0,0	0,2	0,9	0,9	0,0	0,0	1 Mill. - 2 Mill.
0,8	0,3	0,6	0,0	0,0	0,3	0,9	0,8	0,0	0,0	2 Mill. - 5 Mill.
0,8	0,2	0,4	0,1	0,0	0,2	0,8	0,7	0,0	0,0	5 Mill. - 10 Mill.
0,8	0,3	0,4	0,1	0,0	0,2	0,9	0,8	0,0	0,0	10 Mill. - 50 Mill.

Holzhalbwaren und Kunststoffplatten

1,5	0,8	0,6	0,0	0,0	0,2	0,9	0,9	0,0	0,0	500 000 - 2 Mill.
1,2	0,4	0,8	0,1	0,0	0,2	1,0	1,0	0,0	0,0	2 Mill. - 5 Mill.
0,9	0,3	0,5	0,1	-	0,2	0,8	0,8	0,0	0,0	5 Mill. - 10 Mill.
0,8	0,2	0,6	0,0	0,1	0,1	0,6	0,6	0,0	0,0	10 Mill. - 50 Mill.

Lohn-, Gehalts- oder Ausbildungsverhältnis standen. - 2) Nutzungswert der vom Unternehmen genutzten Räume auf eigenen oder gepachteten Grundstücken, Kraftfahrzeuge. - 4) Z.B. Wechsel-, Verbrauch- und Straßengüterverkehrssteuer. Die Grundsteuer ist bereits im Mietwert abgegolten, die Kfz-Steuer ist bei

Gesamtleistung von ... bis unter ... DM	Gesamtleistung je erfaßtes Unternehmen	Personalkosten 1)					Provi- sionen (ohne Provi- sionen an Ange- stellte)	Verbrauch von Brenn- stoffen, Energie u.dgl. sowie von sonstigen Betriebs- stoffen
		insgesamt	Löhne und Gehälter sowie Provisionen		Sozialkosten			
			Löhne und Gehälter	Provi- sionen an Ange- stellte	gesetz- liche	Übrige		
	DM						% der	
40 74 0 Großhandel								
Unternehmen ohne bzw. mit einem Strecken								
500 000 - 2 Mill.	1 326 073	9,7	8,5	0,0	1,1	0,1	0,3	0,3
2 Mill. - 5 Mill.	3 345 006	8,9	7,7	0,1	1,0	0,1	0,1	0,2
5 Mill. - 10 Mill.	7 220 561	9,1	7,9	0,0	1,0	0,2	0,2	0,2
10 Mill. - 50 Mill.	17 648 214	9,2	7,8	0,1	1,1	0,2	0,2	0,2
Unternehmen mit einem Streckengeschäfts								
500 000 - 2 Mill.	1 281 849	8,2	7,3	-	0,9	0,0	0,1	0,2
2 Mill. - 5 Mill.	3 567 776	6,5	5,5	0,1	0,7	0,1	0,3	0,2
5 Mill. - 10 Mill.	7 290 113	5,7	4,9	0,0	0,6	0,1	0,3	0,2
10 Mill. - 50 Mill.	19 929 783	5,9	5,0	0,1	0,6	0,2	0,2	0,1
50 Mill. - 500 Mill.	120 912 599	4,6	3,9	0,0	0,5	0,2	0,1	0,1
40 76 0 Großhandel								
500 000 - 5 Mill.	2 177 021	12,6	10,9	0,0	1,5	0,2	0,1	0,3
5 Mill. - 50 Mill.	14 628 354	12,5	10,7	0,1	1,4	0,3	0,2	0,3
40 78 0 Großhandel mit Installa								
500 000 - 2 Mill.	1 314 710	9,5	8,2	-	1,1	0,1	0,5	0,3
2 Mill. - 5 Mill.	3 700 431	10,2	8,9	0,0	1,0	0,2	0,3	0,3
5 Mill. - 10 Mill.	6 688 798	10,2	8,7	0,3	1,1	0,2	0,7	0,2
10 Mill. - 25 Mill.	16 336 531	8,8	7,3	0,2	1,0	0,2	0,3	0,2
25 Mill. - 100 Mill.	45 031 726	8,6	7,4	0,1	0,9	0,2	0,0	0,2
40 78 5 Großhandel mit Installa								
500 000 - 5 Mill.	2 055 745	6,9	6,1	0,0	0,6	0,1	0,6	0,2
5 Mill. - 25 Mill.	10 745 307	8,1	6,9	0,2	0,8	0,2	0,4	0,2
25 Mill. - 50 Mill.	34 100 955	8,1	7,0	0,2	0,8	0,2	0,1	0,1
40 83 0 Großhandel mit Schrott,								
500 000 - 1 Mill.	738 447	12,6	10,9	0,0	1,6	0,1	0,3	0,8
1 Mill. - 2 Mill.	1 443 381	12,6	10,9	0,1	1,6	0,1	0,1	0,9
2 Mill. - 5 Mill.	3 114 936	11,2	9,6	-	1,4	0,2	0,2	1,0
5 Mill. - 10 Mill.	6 677 183	7,1	6,1	0,0	0,9	0,1	0,1	0,3
10 Mill. - 50 Mill.	20 227 162	5,6	4,8	0,0	0,6	0,2	0,2	0,4
40 80 0, 86 0, 89 0, 89 5 Großhandel mit Altmaterial verschiedener Art 5)								
500 000 - 1 Mill.	649 601	15,4	13,4	0,0	1,8	0,2	0,3	0,8
1 Mill. - 2 Mill.	1 393 948	16,5	14,5	-	1,9	0,2	0,4	1,0
2 Mill. - 25 Mill.	5 691 967	13,3	11,4	0,1	1,5	0,3	0,3	0,6

1) Ohne Entgelt für tätige Inhaber und tätige Mitinhaber sowie für mithelfende Familienangehörige, die im befragten Unternehmen in keinem vertraglichen ohne Kosten für Heizung, Beleuchtung u.dgl.. - 3) Für Geschäfts- und Betriebsräume, Einrichtungsgegenstände, Maschinen, Geräte u.dgl., aber nicht für den Kosten des Fuhr- und Wagenparks erfaßt. - 5) Ohne ausgeprägten Schwerpunkt.

Betriebsergebnis 1972

Mieten und Pachten					Instandhaltungskosten 3) (nur fremde Leistungen)	Steuern (ohne Einkommen-, Körperschaft-, Grund- und Kfz-Steuer sowie ohne Lastenausgleichsabgaben)				Gesamtleistung von ... bis unter ... DM
insgesamt	Miete für Geschäfts- und Betriebräume	Mietwert der eigenen 2)	Miete einschl. Kosten aus Leasing für Fahrzeuge, Maschinen, EDV, Geräte u.dgl.	Pacht für das Unternehmen		insgesamt	Gewerbesteuer, Lohnsummensteuer	Vermögenssteuer	Sonstige Steuern 4)	
Gesamtleistung										
mit Baustoffen										
geschäftsanteil unter 50 % des Umsatzes										
0,9	0,3	0,4	0,1	0,1	0,2	0,9	0,8	0,0	0,0	500 000 - 2 Mill.
0,7	0,2	0,4	0,0	0,0	0,2	0,8	0,8	0,0	0,0	2 Mill. - 5 Mill.
0,7	0,2	0,4	0,1	0,0	0,3	0,8	0,8	0,0	0,0	5 Mill. - 10 Mill.
0,7	0,2	0,4	0,1	0,0	0,3	0,7	0,7	0,0	0,0	10 Mill. - 50 Mill.
anteil von 50 % und mehr des Umsatzes										
0,5	0,2	0,3	0,0	-	0,1	0,7	0,6	0,0	0,0	500 000 - 2 Mill.
0,5	0,2	0,2	0,0	0,0	0,2	0,7	0,6	0,0	0,0	2 Mill. - 5 Mill.
0,4	0,2	0,2	0,0	0,0	0,2	0,6	0,5	0,0	0,0	5 Mill. - 10 Mill.
0,4	0,2	0,2	0,0	0,0	0,1	0,6	0,6	0,0	0,0	10 Mill. - 50 Mill.
0,3	0,2	0,1	0,1	-	0,1	0,2	0,1	0,0	0,0	50 Mill. - 500 Mill.
mit Flachglas										
1,1	0,4	0,7	0,0	-	0,4	1,6	1,5	0,0	0,0	500 000 - 5 Mill.
1,1	0,3	0,8	0,1	0,0	0,2	1,2	1,1	0,0	0,1	5 Mill. - 50 Mill.
Energiebedarfsbedarf für Gas und Wasser										
1,6	0,7	0,9	0,0	-	0,1	1,0	1,0	0,0	0,0	500 000 - 2 Mill.
1,0	0,6	0,4	0,0	-	0,2	1,0	1,0	0,0	0,0	2 Mill. - 5 Mill.
1,0	0,4	0,5	0,1	0,0	0,1	0,9	0,8	0,0	0,0	5 Mill. - 10 Mill.
0,6	0,3	0,3	0,0	0,0	0,1	0,9	0,9	0,0	0,0	10 Mill. - 25 Mill.
0,8	0,3	0,4	0,1	-	0,1	0,9	0,9	0,0	0,0	25 Mill. - 100 Mill.
Energiebedarfsbedarf für Heizung										
1,0	0,6	0,1	0,2	0,0	0,1	1,2	1,2	0,0	0,0	500 000 - 5 Mill.
0,9	0,4	0,4	0,1	-	0,2	0,6	0,6	0,0	0,0	5 Mill. - 25 Mill.
0,8	0,4	0,3	0,0	-	0,1	0,6	0,6	0,0	0,0	25 Mill. - 50 Mill.
NE-Altmetallen und Abbruchmaterial										
1,3	0,7	0,5	0,0	0,0	0,5	1,2	1,2	0,0	0,0	500 000 - 1 Mill.
1,1	0,5	0,5	0,0	0,2	0,7	1,0	1,0	0,0	0,0	1 Mill. - 2 Mill.
1,1	0,4	0,5	0,1	0,0	0,9	0,8	0,8	0,0	0,0	2 Mill. - 5 Mill.
0,6	0,2	0,2	0,1	0,0	0,4	0,5	0,5	0,0	0,0	5 Mill. - 10 Mill.
0,4	0,1	0,1	0,0	0,2	0,6	0,5	0,5	0,0	0,0	10 Mill. - 50 Mill.
Lumpen und Textilabfällen, Altpapier und -pappe sowie mit sonstigen Abfallstoffen										
1,7	0,7	0,7	0,3	-	0,8	1,7	1,7	0,0	0,0	500 000 - 1 Mill.
1,3	0,8	0,5	0,1	-	0,3	1,3	1,3	-	0,0	1 Mill. - 2 Mill.
1,8	0,4	1,0	0,3	-	0,7	1,2	1,2	0,0	0,0	2 Mill. - 25 Mill.

Lohn-, Gehalts- oder Ausbildungsverhältnis standen. - 2) Nutzungswert der vom Unternehmen genutzten Räume auf eigenen oder gepachteten Grundstücken, Kraftfahrzeuge. - 4) Z.B. Wechsel-, Verbrauchs- und Straßengüterverkehrssteuer. Die Grundsteuer ist bereits im Mietwert abgegolten, die Kfz-Steuer ist bei

Gesamtleistung von ... bis unter ... DM	Gesamtleistung je erfaßtes Unternehmen	Personalkosten ¹⁾					Provi- sionen (ohne Provi- sionen an Ange- stellte)	Verbrauch von Brenn- stoffen, Energie u.dgl. sowie von sonstigen Betriebs- stoffen
		insgesamt	Löhne und Gehälter sowie Provisionen		Sozialkosten			
			Löhne und Gehälter	Provi- sionen an Ange- stellte	gesetz- liche	übrige		
	DM						% der	
41 10 0 Sortiments-Großhandel mit Nahrungs-								
Einzelwirtschaftliche								
500 000 - 2 Mill.	1 102 663	6,4	5,4	0,2	0,7	0,1	0,9	0,3
2 Mill. - 10 Mill.	5 418 247	6,1	5,1	0,2	0,7	0,1	0,3	0,2
10 Mill. - 25 Mill.	16 570 190	5,9	5,0	0,1	0,6	0,1	0,2	0,2
25 Mill. - 50 Mill.	35 526 091	5,0	4,3	0,0	0,6	0,1	0,0	0,2
50 Mill. - 250 Mill.	90 254 765	4,7	4,0	0,0	0,5	0,1	0,0	0,2
Genossenschaftliche								
1 Mill. - 5 Mill.	2 810 403	5,7	5,0	-	0,7	0,0	-	0,2
5 Mill. - 10 Mill.	7 344 839	4,7	4,1	0,0	0,5	0,1	0,0	0,1
10 Mill. - 25 Mill.	17 069 568	5,3	4,4	0,1	0,6	0,2	0,0	0,2
25 Mill. - 50 Mill.	35 555 117	4,5	3,7	0,1	0,5	0,2	0,0	0,1
50 Mill. - 250 Mill.	92 585 084	4,3	3,6	0,0	0,5	0,2	0,0	0,1
41 11 5 Großhandel mit Gemüse,								
500 000 - 1 Mill.	729 851	4,6	4,1	0,0	0,5	0,0	0,0	0,2
1 Mill. - 2 Mill.	1 491 015	5,0	4,4	0,0	0,5	0,0	0,2	0,2
2 Mill. - 5 Mill.	3 205 588	5,4	4,7	0,0	0,6	0,0	0,1	0,2
5 Mill. - 10 Mill.	7 137 808	4,5	3,9	0,0	0,5	0,1	0,4	0,2
10 Mill. - 25 Mill.	16 427 852	4,2	3,6	0,0	0,4	0,1	0,4	0,1
25 Mill. - 100 Mill.	52 452 974	2,9	2,5	0,0	0,3	0,1	0,2	0,1
41 12 0 Großhandel								
500 000 - 2 Mill.	1 093 211	3,7	3,2	-	0,4	0,0	0,1	0,1
2 Mill. - 5 Mill.	3 297 207	5,0	4,3	0,1	0,6	0,1	0,1	0,1
5 Mill. - 10 Mill.	6 890 368	5,1	4,3	0,1	0,6	0,1	0,0	0,1
10 Mill. - 50 Mill.	21 626 559	5,6	4,4	0,3	0,6	0,3	0,1	0,1
41 12 7 Großhandel								
500 000 - 2 Mill.	1 071 482	6,5	5,7	0,1	0,7	0,0	0,8	0,2
2 Mill. - 5 Mill.	3 418 998	6,1	5,0	0,3	0,6	0,1	0,7	0,2
5 Mill. - 50 Mill.	12 673 230	6,2	4,7	0,7	0,7	0,1	0,8	0,1
41 13 0 Großhandel mit Milch								
500 000 - 1 Mill.	733 503	2,3	2,0	-	0,2	0,0	0,2	0,5
1 Mill. - 2 Mill.	1 479 311	3,9	3,4	0,0	0,4	0,1	0,2	0,2
2 Mill. - 5 Mill.	3 378 121	4,5	3,7	0,2	0,5	0,0	-	0,2
5 Mill. - 10 Mill.	7 458 075	3,9	3,3	0,1	0,4	0,0	-	0,2
10 Mill. - 25 Mill.	16 169 453	4,1	3,5	0,1	0,5	0,1	0,2	0,2
25 Mill. - 100 Mill.	49 602 201	3,4	2,9	0,0	0,4	0,1	0,1	0,2
100 Mill. - 500 Mill.	245 122 951	1,5	1,2	0,0	0,2	0,1	0,1	0,2

1) Ohne Entgelt für tätige Inhaber und tätige Mitinhaber sowie für mithelfende Familienangehörige, die im befragten Unternehmen in keinem vertraglichen ohne Kosten für Heizung, Beleuchtung u.dgl.. - 3) Für Geschäfts- und Betriebsräume, Einrichtungsgegenstände, Maschinen, Geräte u.dgl., aber nicht für den Kosten des Fuhr- und Wagenparks erfaßt. - 5) Ohne ausgeprägten Schwerpunkt.

Betriebsergebnis 1972

Mieten und Pachten					Instandhaltungskosten 5) (nur fremde Leistungen)	Steuern (ohne Einkommen-, Körperschaft-, Grund- und Kfz-Steuer sowie ohne Lastenausgleichsabgaben)				Gesamtleistung von ... bis unter ... DM
insgesamt	Miete für Geschäfts- und Betriebsräume	Mietwert der eigenen 2)	Miete einschl. Kosten aus Leasing für Fahrzeuge, Maschinen, KDV, Geräte u.dgl.	Pacht für das Unternehmen		insgesamt	Gewerbesteuer, Lohnsummensteuer	Vermögenssteuer	Sonstige Steuern 4)	

und Genußmitteln verschiedener Art 5)

Unternehmen

1,0	0,5	0,6	0,0	-	0,2	0,7	0,7	-	0,0	500 000 - 2 Mill.
0,8	0,5	0,3	0,0	-	0,1	0,4	0,4	0,0	0,0	2 Mill. - 10 Mill.
0,7	0,3	0,3	0,1	0,0	0,1	0,3	0,3	0,0	0,0	10 Mill. - 25 Mill.
0,8	0,4	0,2	0,1	0,0	0,1	0,3	0,3	0,0	0,0	25 Mill. - 50 Mill.
0,9	0,3	0,3	0,2	0,1	0,1	0,3	0,3	0,0	0,0	50 Mill. - 250 Mill.

Unternehmen

0,8	0,2	0,5	0,1	-	0,2	0,3	0,2	0,0	0,1	1 Mill. - 5 Mill.
0,4	0,0	0,3	0,0	-	0,1	0,2	0,2	0,0	0,0	5 Mill. - 10 Mill.
0,6	0,2	0,4	0,1	-	0,1	0,2	0,2	0,0	0,0	10 Mill. - 25 Mill.
0,7	0,1	0,5	0,1	0,0	0,1	0,2	0,2	0,0	0,0	25 Mill. - 50 Mill.
0,7	0,1	0,4	0,2	-	0,1	0,3	0,2	0,0	0,1	50 Mill. - 250 Mill.

Obst, Früchten und Gewürzen

0,7	0,5	0,1	-	0,1	0,1	0,5	0,5	0,0	0,0	500 000 - 1 Mill.
0,7	0,4	0,3	0,1	0,0	0,1	0,5	0,5	0,0	0,0	1 Mill. - 2 Mill.
0,6	0,4	0,2	0,0	0,0	0,1	0,5	0,4	0,0	0,0	2 Mill. - 5 Mill.
0,5	0,3	0,1	0,0	0,0	0,1	0,3	0,3	0,0	0,0	5 Mill. - 10 Mill.
0,6	0,3	0,2	0,1	-	0,1	0,4	0,3	0,0	0,0	10 Mill. - 25 Mill.
0,4	0,2	0,1	0,1	-	0,1	0,3	0,3	0,0	0,0	25 Mill. - 100 Mill.

mit Mehl

0,4	0,3	0,1	-	-	0,0	0,4	0,3	0,0	0,0	500 000 - 2 Mill.
0,3	0,1	0,3	-	-	0,1	0,2	0,2	0,0	0,0	2 Mill. - 5 Mill.
0,5	0,1	0,3	0,0	-	0,0	0,2	0,2	0,0	0,0	5 Mill. - 10 Mill.
0,4	0,0	0,3	0,1	-	0,1	0,2	0,2	0,0	0,0	10 Mill. - 50 Mill.

mit Süßwaren

0,8	0,1	0,6	0,2	-	0,2	0,6	0,6	0,0	0,0	500 000 - 2 Mill.
0,7	0,6	0,0	0,0	-	0,1	0,5	0,4	0,0	0,0	2 Mill. - 5 Mill.
0,6	0,2	0,3	0,1	-	0,1	0,4	0,4	0,0	0,0	5 Mill. - 50 Mill.

erzeugnissen und Fettwaren

0,4	0,1	0,3	-	-	0,1	0,3	0,3	0,0	-	500 000 - 1 Mill.
0,5	0,2	0,2	0,0	0,0	0,1	0,5	0,4	0,0	0,1	1 Mill. - 2 Mill.
0,5	0,2	0,3	-	-	0,1	0,2	0,2	0,0	0,0	2 Mill. - 5 Mill.
0,3	0,1	0,2	-	-	0,1	0,3	0,2	0,0	0,0	5 Mill. - 10 Mill.
0,6	0,3	0,2	0,1	-	0,1	0,3	0,3	0,0	0,0	10 Mill. - 25 Mill.
0,4	0,1	0,2	0,1	-	0,1	0,2	0,2	0,0	0,0	25 Mill. - 100 Mill.
0,1	0,0	0,1	0,0	-	0,1	0,1	0,1	0,0	0,0	100 Mill. - 500 Mill.

Lohn-, Gehalts- oder Ausbildungsverhältnis standen. - 2) Nutzungswert der vom Unternehmen genutzten Räume auf eigenen oder gepachteten Grundstücken, Kraftfahrzeuge. - 4) Z.B. Wechsel-, Verbrauch- und Straßengüterverkehrssteuer. Die Grundsteuer ist bereits im Mietwert abgegolten, die Kfz-Steuer ist bei

Gesamtleistung von ... bis unter ... DM	Gesamtleistung je erfaßtes Unternehmen	Personalkosten ¹⁾					Provi- sionen (ohne Provi- sionen an Ange- stellte)	Verbrauch von Brenn- stoffen, Energie u.dgl. sowie von sonstigen Betriebs- stoffen
		insgesamt	Löhne und Gehälter sowie Provisionen		Sozialkosten			
			Löhne und Gehälter	Provi- sionen an Ange- stellte	gesetz- liche	übrige		
	DM						% der	
41 13 5 Großhandel mit Eiern								
500 000 - 1 Mill.	757 336	2,8	2,5	-	0,3	-	-	0,3
1 Mill. - 5 Mill.	2 585 215	3,9	3,4	0,0	0,4	0,0	0,0	0,2
5 Mill. - 25 Mill.	9 409 397	4,6	4,0	-	0,6	0,0	0,1	0,2
41 14 0 Großhandel mit Fischen								
500 000 - 2 Mill.	1 186 762	8,5	7,4	-	1,0	0,1	0,3	0,5
2 Mill. - 5 Mill.	3 453 855	7,0	6,1	0,1	0,8	0,1	0,0	0,4
5 Mill. - 50 Mill.	17 261 462	5,2	4,6	0,1	0,5	0,1	0,5	0,3
41 14 7 Großhandel mit								
500 000 - 2 Mill.	969 075	4,0	3,5	0,0	0,4	0,1	0,3	0,2
2 Mill. - 5 Mill.	3 147 721	4,0	3,5	0,0	0,4	0,1	0,1	0,2
5 Mill. - 10 Mill.	7 038 879	3,5	3,0	0,0	0,4	0,0	0,1	0,2
10 Mill. - 25 Mill.	15 447 232	2,5	2,2	0,0	0,3	0,0	0,1	0,1
25 Mill. - 250 Mill.	74 010 050	2,3	2,1	0,0	0,2	0,0	0,3	0,1
41 18 4 Großhandel mit								
500 000 - 2 Mill.	1 182 181	8,6	7,3	0,2	1,0	0,1	1,6	0,5
2 Mill. - 5 Mill.	2 787 230	8,0	6,8	0,1	1,1	0,1	1,8	0,4
5 Mill. - 10 Mill.	7 435 097	7,7	6,7	0,0	0,8	0,1	1,6	0,4
10 Mill. - 100 Mill.	29 471 241	5,9	5,0	0,1	0,6	0,2	2,2	0,4
41 18 7 Großhandel mit Bier								
500 000 - 1 Mill.	744 264	7,0	6,1	0,0	0,8	0,0	0,1	0,3
1 Mill. - 2 Mill.	1 479 927	9,6	8,4	-	1,1	0,1	0,1	0,4
2 Mill. - 5 Mill.	3 270 902	12,2	10,6	0,1	1,4	0,1	0,3	0,4
5 Mill. - 10 Mill.	6 909 781	11,5	10,1	0,1	1,2	0,1	0,1	0,5
10 Mill. - 25 Mill.	14 123 074	12,6	10,9	0,1	1,4	0,2	0,4	0,4
41 19 5 Großhandel								
500 000 - 2 Mill.	1 230 630	1,9	1,7	-	0,2	0,0	1,6	0,1
2 Mill. - 5 Mill.	3 380 099	2,7	2,3	0,1	0,3	0,0	1,1	0,1
5 Mill. - 10 Mill.	7 201 719	2,9	2,5	0,1	0,3	0,0	1,4	0,1
10 Mill. - 50 Mill.	19 237 875	3,0	2,5	0,1	0,3	0,0	1,3	0,0
41 20 0 Großhandel mit								
500 000 - 2 Mill.	1 122 499	9,4	7,9	0,3	1,0	0,1	0,5	0,4
2 Mill. - 5 Mill.	3 087 226	10,3	8,5	0,5	1,1	0,2	0,7	0,3
5 Mill. - 50 Mill.	15 146 601	10,6	8,8	0,5	1,1	0,2	0,4	0,3

1) Ohne Entgelt für tätige Inhaber und tätige Mitinhaber sowie für mithelfende Familienangehörige, die im befragten Unternehmen in keinem vertraglichen
ohne Kosten für Heizung, Beleuchtung u.dgl.. - 3) Für Geschäfts- und Betriebsräume, Einrichtungsgegenstände, Maschinen, Geräte u.dgl., aber nicht für
den Kosten des Fuhr- und Wagenparks erfaßt. - 5) Ohne ausgeprägten Schwerpunkt.

Betriebsergebnis 1972

Mieten und Pachten					Steuern (ohne Einkommen-, Körperschaft-, Grund- und Kfz-Steuer sowie ohne Lastenausgleichsabgaben)				Gesamtleistung von ... bis unter ... DM	
insgesamt	Miete für Geschäfts- und Betriebräume	Mietwert der eigenen	Miete einschl. Kosten aus Leasing für Fahrzeuge, Maschinen, Kfz, Geräte u.dgl.	Pacht für das Unter- nehmen	Instand- haltung- kosten 3) (nur fremde Lei- stungen)	insgesamt	Gewerbe- steuer, Lohnsummen- steuer	Vermögen- steuer		Sonstige Steuern 4)
Gesamtleistung										
und lebendem Geflügel										
0,6	0,4	0,3	-	-	0,1	0,6	0,6	-	0,0	500 000 - 1 Mill.
0,4	0,2	0,2	-	-	0,1	0,4	0,4	0,0	0,0	1 Mill. - 5 Mill.
0,4	0,3	0,1	0,0	-	0,1	0,4	0,4	0,0	0,0	5 Mill. - 25 Mill.
und Fischerzeugnissen										
1,3	0,8	0,3	0,1	0,1	0,4	0,7	0,6	0,0	0,1	500 000 - 2 Mill.
0,8	0,4	0,3	0,1	-	0,4	0,7	0,7	0,0	0,0	2 Mill. - 5 Mill.
0,6	0,5	0,0	0,0	-	0,1	0,5	0,5	0,0	0,0	5 Mill. - 50 Mill.
Fleisch und Fleischwaren										
0,7	0,3	0,2	0,2	-	0,1	0,6	0,6	0,0	-	500 000 - 2 Mill.
0,4	0,3	0,1	0,0	-	0,1	0,4	0,4	0,0	0,0	2 Mill. - 5 Mill.
0,5	0,4	0,1	0,0	0,0	0,1	0,4	0,4	0,0	0,0	5 Mill. - 10 Mill.
0,3	0,2	0,1	0,0	0,0	0,0	0,3	0,3	0,0	0,0	10 Mill. - 25 Mill.
0,3	0,2	0,1	0,0	-	0,1	0,2	0,2	0,0	0,0	25 Mill. - 250 Mill.
Wein und Spirituosen										
1,3	0,4	0,7	0,0	0,1	0,3	0,7	0,6	0,0	0,0	500 000 - 2 Mill.
0,9	0,4	0,5	0,0	-	0,3	0,7	0,7	0,1	0,0	2 Mill. - 5 Mill.
1,1	0,3	0,6	0,2	-	0,7	0,7	0,6	0,0	0,0	5 Mill. - 10 Mill.
1,1	0,4	0,3	0,4	-	0,3	1,0	0,6	0,0	0,3	10 Mill. - 100 Mill.
und alkoholfreien Getränken										
0,9	0,4	0,5	0,1	0,0	0,2	0,8	0,8	-	0,0	500 000 - 1 Mill.
1,0	0,3	0,6	0,1	-	0,2	0,9	0,9	0,0	0,0	1 Mill. - 2 Mill.
0,9	0,3	0,5	0,1	0,0	0,4	0,7	0,7	0,0	0,0	2 Mill. - 5 Mill.
1,2	0,5	0,6	0,0	0,0	0,3	0,7	0,7	0,0	0,0	5 Mill. - 10 Mill.
1,1	0,5	0,4	0,2	-	0,4	0,8	0,7	0,0	0,1	10 Mill. - 25 Mill.
mit Tabakwaren										
0,3	0,2	0,1	-	-	0,1	0,4	0,4	0,0	0,0	500 000 - 2 Mill.
0,3	0,1	0,2	0,0	0,0	0,2	0,3	0,3	0,0	0,0	2 Mill. - 5 Mill.
0,3	0,1	0,1	0,0	0,0	0,1	0,2	0,2	0,0	0,0	5 Mill. - 10 Mill.
0,2	0,1	0,1	0,1	-	0,2	0,2	0,2	0,0	0,0	10 Mill. - 50 Mill.
Textilwaren verschiedener Art 5)										
1,2	0,5	0,6	-	-	0,1	0,7	0,7	0,0	0,0	500 000 - 2 Mill.
1,1	0,7	0,3	0,1	-	0,2	0,9	0,8	0,0	0,0	2 Mill. - 5 Mill.
1,0	0,5	0,4	0,1	-	0,1	0,6	0,6	0,0	0,0	5 Mill. - 50 Mill.

Lohn-, Gehalts- oder Ausbildungsverhältnis standen. - 2) Nutzungswert der vom Unternehmen genutzten Räume auf eigenen oder gepachteten Grundstücken, Kraftfahrzeuge. - 4) Z.B. Wechsel-, Verbrauch- und Straßengüterverkehrssteuer. Die Grundsteuer ist bereits im Mietwert abgezogen, die Kfz-Steuer ist bei

Gesamtleistung von ... bis unter ... DM	Gesamtleistung je erfaßtes Unternehmen	Personalkosten ¹⁾					Provi- sionen (ohne Provi- sionen an Ange- stellte)	Verbrauch von Brenn- stoffen, Energie u.dgl. sowie von sonstigen Betriebs- stoffen
		insgesamt	Löhne und Gehälter sowie Provisionen		Sozialkosten			
			Löhne und Gehälter	Provi- sionen an Ange- stellte	gesetz- liche	übrige		
	DM						% der	
41 21 0 Großhandel mit Tuchen, Futterstoffen und Meterware								
500 000 - 2 Mill.	1 101 337	11,1	9,6	0,3	1,1	0,1	1,5	0,3
2 Mill. - 50 Mill.	9 054 010	8,1	6,7	0,5	0,9	0,1	1,4	0,2
41 22 0 Großhandel mit Oberbekleidung								
500 000 - 5 Mill.	1 957 604	10,2	8,8	0,2	1,1	0,1	1,3	0,5
5 Mill. - 25 Mill.	8 610 031	9,9	8,7	0,2	0,9	0,1	0,2	0,3
41 23 5 Großhandel mit Wirk-, Strick- und								
500 000 - 1 Mill.	738 001	8,1	7,1	0,1	0,9	0,0	1,2	0,4
1 Mill. - 2 Mill.	1 484 880	9,7	8,0	0,5	1,1	0,1	1,9	0,3
2 Mill. - 5 Mill.	3 226 645	11,3	9,4	0,5	1,2	0,1	1,0	0,3
5 Mill. - 10 Mill.	7 273 886	8,5	6,8	0,7	0,9	0,1	1,8	0,2
10 Mill. - 100 Mill.	26 372 168	7,1	5,7	0,5	0,7	0,2	1,3	0,1
41 26 0 Großhandel mit Heimtextilien, Innendekorations-,								
500 000 - 1 Mill.	764 108	7,4	6,5	0,1	0,8	0,0	0,3	0,5
1 Mill. - 2 Mill.	1 554 917	8,1	7,0	0,2	0,9	0,1	1,5	0,3
2 Mill. - 5 Mill.	3 237 096	10,9	9,2	0,3	1,1	0,2	1,4	0,3
5 Mill. - 25 Mill.	10 596 657	10,4	8,5	0,5	1,1	0,2	1,2	0,2
41 28 0 Großhandel mit Schuhen								
500 000 - 2 Mill.	1 012 830	9,7	8,5	0,1	1,0	0,1	0,0	0,3
2 Mill. - 5 Mill.	3 510 012	8,7	7,5	0,2	0,9	0,1	0,4	0,2
5 Mill. - 10 Mill.	7 370 754	8,1	6,5	0,7	0,8	0,1	0,8	0,2
10 Mill. - 50 Mill.	20 807 478	4,7	3,8	0,3	0,5	0,1	1,6	0,1
41 30 0 Sortiments-Großhandel mit Eisen-,								
500 000 - 2 Mill.	1 215 763	10,8	9,3	0,1	1,2	0,1	0,4	0,4
2 Mill. - 5 Mill.	3 452 450	12,1	10,5	0,1	1,3	0,1	0,1	0,4
5 Mill. - 10 Mill.	7 338 017	11,9	10,1	0,1	1,4	0,2	0,3	0,3
10 Mill. - 25 Mill.	14 994 364	10,9	9,4	0,0	1,2	0,3	0,1	0,2
41 30 2, 30 4 Großhandel mit Schrauben, Norm- und Fassondrehtteilen								
500 000 - 2 Mill.	1 109 181	11,1	9,5	0,1	1,2	0,3	0,6	0,3
2 Mill. - 5 Mill.	3 115 020	14,1	12,3	0,2	1,5	0,3	0,6	0,4
5 Mill. - 25 Mill.	10 267 579	12,1	10,4	0,1	1,3	0,3	0,6	0,3

1) Ohne Entgelt für tätige Inhaber und tätige Mitinhaber sowie für mithelfende Familienangehörige, die im befragten Unternehmen in keinem vertraglichen ohne Kosten für Heizung, Beleuchtung u.dgl. - 3) Für Geschäfts- und Betriebsräume, Einrichtungsgegenstände, Maschinen, Geräte u.dgl., aber nicht für den Kosten des Fuhr- und Wagenparks erfaßt. - 5) Ohne ausgeprägten Schwerpunkt.

Betriebsergebnis 1972

Mieten und Pachten					Instandhaltungskosten 3) (nur fremde Leistungen)	Steuern (ohne Einkommen-, Körperschaft-, Grund- und Kfz-Steuer sowie ohne Lastenausgleichsabgaben)				Gesamtleistung von ... bis unter ... DM
insgesamt	Miete für Geschäfts- und Betriebräume	Mietwert der eigenen	Miete einschl. Kosten aus Leasing für Fahrzeuge, Maschinen, EDV, Geräte u.dgl.	Pacht für das Unternehmen		insgesamt	Gewerbesteuer, Lohnsummensteuer	Vermögenssteuer	Sonstige Steuern 4)	

Gesamtleistung

sowie mit Schneidereibedarf (ohne Gh. mit Heimtextilien)

1,5	1,1	0,3	0,0	-	0,1	0,9	0,8	0,0	0,0	500 000 - 2 Mill.
1,0	0,7	0,2	0,1	-	0,1	0,7	0,7	0,0	0,0	2 Mill. - 50 Mill.

(ohne Gh. mit Wirk- und Strickwaren)

1,9	1,3	0,4	0,2	-	0,2	1,1	1,0	0,0	0,1	500 000 - 5 Mill.
1,4	1,1	0,2	-	0,0	0,1	0,8	0,8	0,0	0,0	5 Mill. - 25 Mill.

Textilkurzwaren (ohne Gh. mit Schneidereibedarf)

1,2	1,0	0,2	-	-	0,0	1,1	1,1	-	-	500 000 - 1 Mill.
1,2	1,0	0,2	0,0	-	0,1	0,8	0,8	0,0	0,0	1 Mill. - 2 Mill.
1,1	0,4	0,5	0,1	0,0	0,1	0,9	0,9	0,0	0,0	2 Mill. - 5 Mill.
0,9	0,6	0,3	0,0	-	0,1	0,9	0,9	0,0	0,0	5 Mill. - 10 Mill.
1,0	0,5	0,3	0,2	-	0,1	0,6	0,5	0,0	0,0	10 Mill. - 100 Mill.

Polsterer- und Sattlerbedarf

1,8	1,0	0,7	0,0	-	0,1	1,0	1,0	0,0	0,0	500 000 - 1 Mill.
1,8	1,7	0,2	0,0	-	0,1	1,0	1,0	0,0	0,0	1 Mill. - 2 Mill.
1,5	1,1	0,4	0,0	-	0,1	1,0	1,0	0,0	0,0	2 Mill. - 5 Mill.
1,0	0,5	0,4	0,1	-	0,2	0,9	0,9	0,0	0,0	5 Mill. - 25 Mill.

und Schuhwaren

1,1	0,9	0,2	0,0	-	0,1	0,6	0,6	0,0	-	500 000 - 2 Mill.
1,2	0,7	0,4	0,0	-	0,0	0,9	0,8	0,0	0,0	2 Mill. - 5 Mill.
1,1	0,6	0,4	0,1	-	0,1	0,7	0,6	0,0	0,0	5 Mill. - 10 Mill.
0,8	0,2	0,4	0,2	-	0,0	0,5	0,5	0,0	0,0	10 Mill. - 50 Mill.

Metall- und Kunststoffwaren verschiedener Art 5)

1,2	0,4	0,7	0,1	-	0,2	1,1	1,1	-	0,0	500 000 - 2 Mill.
1,2	0,3	0,9	0,0	0,0	0,2	0,9	0,9	0,0	0,0	2 Mill. - 5 Mill.
1,5	0,2	1,1	0,3	-	0,1	0,7	0,7	-	0,0	5 Mill. - 10 Mill.
0,9	0,2	0,7	0,0	-	0,2	0,7	0,7	0,0	0,0	10 Mill. - 25 Mill.

sowie mit Kleisenwaren, Beschlägen und Bauartikeln

1,4	1,0	0,4	0,0	-	0,2	1,4	1,3	0,0	0,0	500 000 - 2 Mill.
1,6	0,8	0,6	0,2	-	0,2	1,2	1,2	0,0	-	2 Mill. - 5 Mill.
1,2	0,4	0,7	0,0	-	0,2	0,9	0,9	0,0	0,0	5 Mill. - 25 Mill.

Lohn-, Gehalts- oder Ausbildungsverhältnis standen. - 2) Nutzungswert der vom Unternehmen genutzten Räume auf eigenen oder gepachteten Grundstücken, Kraftfahrzeuge. - 4) Z.B. Wechsel-, Verbrauchs- und Straßengüterverkehrssteuer. Die Grundsteuer ist bereits im Mietwert abgegolten, die Kfz-Steuer ist bei

Gesamtleistung von ... bis unter ... DM	Gesamtleistung je erfaßtes Unternehmen	Personalkosten ¹⁾					Provi- sionen (ohne Provi- sionen an Ange- stellte)	Verbrauch von Brenn- stoffen, Energie u.dgl. sowie von sonstigen Betriebs- stoffen
		insgesamt	Löhne und Gehälter sowie Provisionen		Sozialkosten			
			Löhne und Gehälter	Provi- sionen an Ange- stellte	gesetz- liche	übrige		
	DM						% der	
41 30 5 Großhandel mit Hausrat aus Eisen, Metall und Kunststoffen (ohne Gh. mit Öfen,								
500 000 - 2 Mill.	1 142 431	8,9	7,2	0,6	0,9	0,1	0,3	0,2
2 Mill. - 25 Mill.	5 704 895	10,1	8,1	0,6	1,0	0,3	0,7	0,2
41 30 7 Großhandel mit Öfen, Herden,								
500 000 - 5 Mill.	1 718 440	9,4	8,4	0,1	1,0	0,0	1,1	0,3
5 Mill. - 50 Mill.	21 593 882	7,5	6,1	0,4	0,8	0,2	0,8	0,1
aus 41 30 9 Großhandel mit sonstigen Eisen-, Metall-								
500 000 - 2 Mill.	1 079 816	9,3	7,9	0,3	1,0	0,1	0,9	0,3
2 Mill. - 10 Mill.	4 799 234	10,6	9,1	0,2	1,0	0,3	0,8	0,3
10 Mill. - 50 Mill.	20 301 799	9,8	7,9	0,6	1,0	0,2	0,3	0,1
aus 41 30 9 Großhandel mit								
500 000 - 2 Mill.	1 252 591	11,1	9,2	0,5	1,3	0,2	0,9	0,4
2 Mill. - 5 Mill.	3 261 360	12,1	10,2	0,4	1,4	0,1	0,4	0,3
5 Mill. - 25 Mill.	10 566 078	12,7	9,9	1,1	1,3	0,5	3,1	0,4
41 36 0 Großhandel mit Möbeln und								
500 000 - 2 Mill.	1 349 700	8,5	7,4	0,2	0,8	0,1	0,6	0,5
2 Mill. - 5 Mill.	3 213 205	9,7	8,2	0,4	1,0	0,1	1,3	0,3
5 Mill. - 25 Mill.	8 087 432	9,6	7,8	0,6	1,0	0,2	1,1	0,4
41 40 0 Großhandel mit elektrotechnischen								
500 000 - 2 Mill.	1 274 883	7,6	6,7	0,0	0,8	0,2	0,4	0,3
2 Mill. - 5 Mill.	3 369 930	8,1	7,0	0,2	0,9	0,2	0,6	0,2
5 Mill. - 10 Mill.	7 074 591	8,1	6,9	0,2	0,8	0,1	0,3	0,2
10 Mill. - 25 Mill.	15 737 515	9,2	7,8	0,3	0,9	0,2	0,3	0,2
25 Mill. - 100 Mill.	41 870 447	9,5	7,9	0,3	0,9	0,3	0,3	0,2
41 40 5 Großhandel mit Rundfunk-, Fernseh- und Phonogeräten,								
1 Mill. - 5 Mill.	2 934 488	8,2	7,0	0,2	0,9	0,1	0,3	0,2
5 Mill. - 25 Mill.	10 538 565	6,1	5,2	0,1	0,7	0,1	0,3	0,2
25 Mill. - 100 Mill.	43 706 256	6,7	5,3	0,4	0,7	0,2	0,0	0,2
41 43 0 Großhandel mit Foto- und								
500 000 - 5 Mill.	1 732 378	7,0	6,3	-	0,7	0,0	1,2	0,2
5 Mill. - 50 Mill.	15 321 782	7,9	6,5	0,4	0,7	0,2	1,1	0,3

1) Ohne Entgelt für tätige Inhaber und tätige Mitinhaber sowie für mithelfende Familienangehörige, die im befragten Unternehmen in keinem vertraglichen ohne Kosten für Heizung, Beleuchtung u.dgl. - 3) Für Geschäfts- und Betriebsräume, Einrichtungsgegenstände, Maschinen, Geräte u.dgl., aber nicht für den Kosten des Fuhr- und Wagenparks erfaßt.

insgesamt	Mieten und Pachten				Instandhaltungskosten 3) (nur fremde Leistungen)	Steuern (ohne Einkommen-, Körperschaft-, Grund- und Kfz-Steuer sowie ohne Lastenausgleichsabgaben)				Gesamtleistung von ... bis unter ... DM
	Miete für Geschäfts- und Betriebsräume	Mietwert 2) der eigenen	Miete einschl. Kosten aus Leasing für Fahrzeuge, Maschinen, EDV, Geräte u.dgl.	Pacht für das Unter- nehmen		insgesamt	Gewerbesteuer, Lohnsummen- steuer	Vermögen- steuer	Sonstige Steuern 4)	

Gesamtleistung

Herden, Kühlchränken, Waschmaschinen und sonstigen elektrischen Haushaltsgeräten)

0,8	0,5	0,4	-	-	0,1	1,5	1,5	0,0	-	500 000 - 2 Mill.
1,0	0,3	0,7	0,1	0,0	0,2	0,7	0,7	0,0	0,0	2 Mill. - 25 Mill.

Kühlchränken und Waschmaschinen

1,2	0,9	0,2	0,1	-	0,1	0,8	0,7	0,1	0,0	500 000 - 5 Mill.
1,2	0,4	0,1	0,4	0,2	0,0	1,3	1,1	0,1	0,0	5 Mill. - 50 Mill.

und Kunststoffwaren (ohne Gh. mit Werkzeugen)

1,5	0,8	0,6	0,1	0,0	0,1	1,4	1,3	0,0	0,0	500 000 - 2 Mill.
1,0	0,5	0,3	0,2	-	0,1	1,2	1,2	0,0	0,0	2 Mill. - 10 Mill.
0,9	0,2	0,4	0,3	-	0,1	1,0	1,0	0,0	0,0	10 Mill. - 50 Mill.

Werkzeugen

1,1	0,3	0,7	0,0	0,0	0,1	1,3	1,3	-	0,0	500 000 - 2 Mill.
1,2	0,3	0,9	-	-	0,1	1,0	1,0	-	0,0	2 Mill. - 5 Mill.
1,5	0,7	0,6	0,2	-	0,1	0,9	0,8	0,1	0,0	5 Mill. - 25 Mill.

Kunstgewerblichen Erzeugnissen

1,8	1,4	0,4	0,0	-	0,2	1,1	1,1	0,0	0,0	500 000 - 2 Mill.
1,8	1,3	0,4	0,1	0,0	0,2	1,0	0,9	0,0	0,0	2 Mill. - 5 Mill.
2,0	0,7	1,1	0,1	0,2	0,3	1,1	1,1	-	0,0	5 Mill. - 25 Mill.

Erzeugnissen und Leuchten

1,0	0,7	0,3	0,0	0,0	0,1	1,0	1,0	0,0	0,0	500 000 - 2 Mill.
1,0	0,5	0,3	0,1	0,0	0,1	1,0	1,0	0,0	0,0	2 Mill. - 5 Mill.
0,7	0,4	0,3	0,1	0,0	0,1	0,7	0,7	0,0	0,0	5 Mill. - 10 Mill.
0,8	0,4	0,2	0,1	0,0	0,1	0,7	0,7	0,0	0,0	10 Mill. - 25 Mill.
1,2	0,5	0,5	0,2	-	0,1	0,6	0,6	0,0	0,0	25 Mill. - 100 Mill.

deren Teilen und Zubehör sowie mit Schallplatten

1,1	0,5	0,5	0,0	0,0	0,1	0,6	0,6	0,0	0,0	1 Mill. - 5 Mill.
1,0	0,4	0,4	0,1	0,0	0,1	0,5	0,5	0,0	0,0	5 Mill. - 25 Mill.
0,9	0,5	0,3	0,2	-	0,1	0,6	0,5	0,0	0,0	25 Mill. - 100 Mill.

Kinoapparaten sowie -bedarf

0,8	0,8	0,0	0,0	-	0,0	0,9	0,9	-	0,0	500 000 - 5 Mill.
1,1	0,6	0,3	0,2	-	0,1	0,7	0,6	0,0	0,0	5 Mill. - 50 Mill.

Lohn-, Gehalts- oder Ausbildungsverhältnis standen. - 2) Nutzungswert der vom Unternehmen genutzten Räume auf eigenen oder gepachteten Grundstücken, Kraftfahrzeuge. - 4) Z.B. Wechsel-, Verbrauch- und Straßengüterverkehrssteuer. Die Grundsteuer ist bereits in Mietwert abgegolten, die Kfz-Steuer ist bei

Gesamtleistung von ... bis unter ... DM	Gesamtleistung je erfaßtes Unternehmen	Personalkosten ¹⁾					Provi- sionen (ohne Provi- sionen an Ange- stellte)	Verbrauch von Brenn- stoffen, Energie u.dgl. sowie von sonstigen Betriebs- stoffen
		insgesamt	Löhne und Gehälter sowie Provisionen		Sozialkosten			
			Löhne und Gehälter	Provi- sionen an Ange- stellte	gesetz- liche	übrige		
	DM						% der	
								41 46 0 Großhandel mit Uhren
500 000 - 2 Mill.	1 196 005	10,7	9,2	0,4	1,1	0,1	1,4	0,3
2 Mill. - 10 Mill.	4 564 094	11,9	8,9	1,6	1,2	0,2	1,3	0,2
								41 46 5 Großhandel mit Edelmetall- und
500 000 - 1 Mill.	723 519	6,9	5,8	0,3	0,7	0,1	1,5	0,2
1 Mill. - 2 Mill.	1 535 144	6,7	5,5	0,5	0,7	0,1	1,4	0,2
2 Mill. - 5 Mill.	2 971 451	8,1	6,6	0,6	0,8	0,1	1,6	0,2
5 Mill. - 25 Mill.	10 418 519	9,2	7,0	1,1	0,9	0,2	0,3	0,2
								41 49 4 Großhandel
500 000 - 5 Mill.	1 902 046	9,2	7,5	0,6	1,0	0,1	1,1	0,3
5 Mill. - 50 Mill.	13 678 371	9,3	7,9	0,1	1,0	0,3	1,2	0,2
								41 60 0 Großhandel mit Kraft
500 000 - 5 Mill.	2 654 088	12,4	10,0	0,7	1,4	0,2	0,4	0,7
5 Mill. - 25 Mill.	12 153 026	10,9	8,5	0,7	1,3	0,4	0,6	0,5
25 Mill. - 100 Mill.	42 542 771	7,4	5,8	0,5	0,8	0,3	0,4	0,3
100 Mill. - 1 Mrd.	372 873 546	4,7	3,8	0,1	0,5	0,3	0,1	0,1
								41 60 3 Großhandel mit Kraftfahrzeug
500 000 - 1 Mill.	728 066	11,9	10,6	-	1,3	0,1	0,2	0,5
1 Mill. - 2 Mill.	1 519 147	10,8	9,4	0,1	1,2	0,2	0,3	0,4
2 Mill. - 5 Mill.	3 402 260	12,1	10,2	0,4	1,3	0,2	0,5	0,3
5 Mill. - 10 Mill.	7 236 899	15,0	12,3	0,4	1,6	0,7	0,2	0,4
10 Mill. - 25 Mill.	15 330 954	14,9	12,4	0,4	1,7	0,4	0,2	0,5
25 Mill. - 100 Mill.	49 828 474	12,9	11,0	0,2	1,4	0,3	0,3	0,5
								41 60 6 Großhandel mit Fahrrädern, deren
500 000 - 10 Mill.	2 688 672	9,6	8,1	0,3	1,1	0,0	0,1	0,2
								41 64 0 Großhandel mit
500 000 - 2 Mill.	1 104 127	9,6	8,0	0,4	1,1	0,0	0,7	0,4
2 Mill. - 10 Mill.	4 350 380	11,7	10,0	0,3	1,2	0,2	0,9	0,3
10 Mill. - 50 Mill.	24 052 074	8,7	7,4	0,2	0,8	0,2	1,6	0,1
								41 64 2 Großhandel mit Baumaschinen, Baugeräten
500 000 - 2 Mill.	1 187 845	8,6	7,2	0,4	0,9	0,2	1,9	0,4
2 Mill. - 5 Mill.	3 371 362	8,9	7,2	0,7	0,9	0,1	1,0	0,3
5 Mill. - 10 Mill.	7 109 806	8,6	7,2	0,3	0,9	0,2	0,8	0,3
10 Mill. - 25 Mill.	16 665 109	8,9	7,0	0,8	0,9	0,2	0,2	0,3
25 Mill. - 250 Mill.	62 293 169	7,7	6,3	0,4	0,7	0,3	0,8	0,2

1) Ohne Entgelt für tätige Inhaber und tätige Mitinhaber sowie für mithelfende Familienangehörige, die im befragten Unternehmen in keinem vertraglichen ohne Kosten für Heizung, Beleuchtung u.dgl.. - 3) Für Geschäfts- und Betriebsräume, Einrichtungsgegenstände, Maschinen, Geräte u.dgl., aber nicht für den Kosten des Fuhr- und Wagenparks erfaßt.

Betriebsergebnis 1972

Mieten und Pachten					Steuern (ohne Einkommen-, Körperschaft-, Grund- und Kfz-Steuer sowie ohne Lastenausgleichsabgaben)					Gesamtleistung von ... bis unter ... DM
insgesamt	Miete für Geschäfts- und Betriebsräume	Mietwert der eigenen 2)	Miete einschl. Kosten aus Leasing für Fahrzeuge, Maschinen, EDV, Geräte u.ägl.	Pacht für das Unter- nehmen	Instand- haltungs- kosten 3) (nur fremde Lei- stungen)	insgesamt	Gewerbe- steuer, Lohnsummen- steuer	Vermögen- steuer	Sonstige Steuern 4)	
Gesamtleistung										
und deren Teilen										
0,8	0,6	0,2	0,0	-	0,1	0,9	0,9	0,0	0,0	500 000 - 2 Mill.
0,8	0,6	0,2	0,1	-	0,1	0,8	0,7	0,0	0,0	2 Mill. - 10 Mill.
Schmuckwaren sowie mit Edel- und Schmucksteinen										
0,8	0,4	0,3	0,0	0,0	0,1	1,6	1,6	-	0,0	500 000 - 1 Mill.
0,5	0,3	0,2	0,0	-	0,1	1,7	1,7	0,0	0,0	1 Mill. - 2 Mill.
0,8	0,5	0,2	0,1	0,0	0,1	1,2	1,2	0,0	0,0	2 Mill. - 5 Mill.
0,5	0,2	0,2	0,1	-	0,1	1,1	1,1	0,0	0,0	5 Mill. - 25 Mill.
mit Spielwaren										
1,5	1,0	0,5	0,0	-	0,3	0,9	0,9	0,0	0,0	500 000 - 5 Mill.
1,8	0,7	0,9	0,3	-	0,1	1,2	1,2	0,1	0,0	5 Mill. - 50 Mill.
wagen und Krafträdern										
1,7	0,5	1,1	0,0	-	0,4	0,7	0,7	-	0,0	500 000 - 5 Mill.
1,1	0,3	0,7	0,1	0,1	0,2	0,5	0,5	0,0	0,0	5 Mill. - 25 Mill.
1,0	0,2	0,7	0,1	0,0	0,2	0,4	0,4	0,0	0,0	25 Mill. - 100 Mill.
0,8	0,2	0,4	0,2	-	0,1	0,4	0,3	0,1	0,0	100 Mill. - 1 Mrd.
teilen, -zubehör und -reifen										
1,4	1,4	0,0	0,0	-	0,2	1,0	0,9	0,0	0,0	500 000 - 1 Mill.
1,4	0,8	0,6	0,0	-	0,1	1,0	1,0	0,0	0,0	1 Mill. - 2 Mill.
1,2	0,6	0,5	0,1	0,0	0,2	1,0	0,9	0,0	0,0	2 Mill. - 5 Mill.
1,6	0,7	0,6	0,3	-	0,2	0,9	0,9	0,0	0,0	5 Mill. - 10 Mill.
1,7	0,7	0,7	0,2	0,0	0,2	0,8	0,8	0,0	0,0	10 Mill. - 25 Mill.
1,9	0,9	0,5	0,5	0,0	0,3	0,7	0,6	0,0	0,0	25 Mill. - 100 Mill.
Teilen und Zubehör sowie mit Mopeds										
0,9	0,2	0,6	0,0	0,1	0,1	0,7	0,7	0,0	0,0	500 000 - 10 Mill.
Werkzeugmaschinen										
0,9	0,3	0,6	0,0	0,0	0,2	1,3	1,3	0,0	0,0	500 000 - 2 Mill.
1,0	0,6	0,4	0,1	-	0,1	1,1	1,0	0,0	0,0	2 Mill. - 10 Mill.
0,6	0,3	0,2	0,1	0,0	0,1	0,9	0,8	0,1	0,0	10 Mill. - 50 Mill.
sowie mit Feld- und Industriebahnmateral										
1,0	0,5	0,4	0,0	0,1	0,1	1,0	1,0	-	-	500 000 - 2 Mill.
0,7	0,5	0,1	-	0,0	0,1	1,0	1,0	0,0	0,0	2 Mill. - 5 Mill.
0,8	0,4	0,4	0,0	-	0,1	1,1	1,1	-	0,0	5 Mill. - 10 Mill.
0,8	0,4	0,4	0,0	0,0	0,2	1,0	0,9	0,0	0,1	10 Mill. - 25 Mill.
0,6	0,3	0,2	0,1	0,0	0,2	0,6	0,5	0,0	0,0	25 Mill. - 250 Mill.

Lehn-, Gehalts- oder Ausbildungsverhältnis standen. - 2) Nutzungswert der vom Unternehmen genutzten Räume auf eigenen oder gepachteten Grundstücken, Kraftfahrzeuge. - 4) Z.B. Wechsel-, Verbrauch- und Straßengüterverkehrssteuer. Die Grundsteuer ist bereits im Mietwert abgegolten, die Kfz-Steuer ist bei

Betriebsergebnis 1972

Mieten und Pachten					Instandhaltungskosten 3) (nur fremde Leistungen)	Steuern (ohne Einkommen-, Körperschaft-, Grund- und Kfs-Steuer sowie ohne Lastenausgleichsabgaben)				Gesamtleistung von ... bis unter ... DM
insgesamt	Miete für Geschäfts- und Betrieberäume	Mietwert der eigenen	Miete einschl. Kosten aus Leasing für Fahrzeuge, Maschinen, EDV, Geräte u.dgl.	Pacht für das Unter- nehmen		insgesamt	Gewerbesteuer, Lohnsummen- steuer	Vermögen- steuer	Sonstige Steuern 4)	
Gesamtleistung										
Büromaschinen										
1,3	1,1	0,2	0,1	-	0,1	1,5	1,5	0,0	0,0	500 000 - 2 Mill.
1,5	1,1	0,4	0,0	-	0,3	1,2	1,2	0,0	-	2 Mill. - 5 Mill.
1,1	0,5	0,4	0,1	-	0,2	1,3	1,2	0,1	0,0	5 Mill. - 50 Mill.
Landmaschinen und Spezialmaschinen der Untergruppe 41 76)										
1,1	0,7	0,3	0,1	0,1	0,2	1,0	1,0	0,0	0,0	500 000 - 2 Mill.
0,7	0,4	0,2	0,0	-	0,1	1,1	1,1	0,0	0,0	2 Mill. - 10 Mill.
0,7	0,4	0,3	0,0	-	0,1	1,3	1,2	0,0	0,0	10 Mill. - 25 Mill.
0,9	0,5	0,3	0,1	-	0,1	0,6	0,5	0,0	0,0	25 Mill. - 150 Mill.
und landwirtschaftlichen Geräten										
0,9	0,2	0,7	0,0	0,0	0,3	0,8	0,7	0,0	0,0	500 000 - 2 Mill.
1,3	0,4	0,9	0,0	-	0,2	0,9	0,8	0,0	0,0	2 Mill. - 5 Mill.
0,8	0,3	0,3	0,0	0,2	0,1	0,5	0,5	0,0	0,0	5 Mill. - 25 Mill.
technischen Erzeugnissen										
0,5	0,4	0,1	0,0	-	0,1	0,7	0,7	0,0	-	500 000 - 2 Mill.
0,6	0,3	0,3	0,1	0,0	0,1	1,0	0,9	0,0	0,0	2 Mill. - 25 Mill.
technischem Bedarf										
1,3	1,1	0,2	0,0	-	0,1	1,3	1,3	0,0	0,0	500 000 - 1 Mill.
1,2	0,6	0,5	0,0	0,0	0,2	1,3	1,3	0,0	0,0	1 Mill. - 2 Mill.
1,0	0,5	0,4	0,1	-	0,2	1,3	1,3	0,0	0,0	2 Mill. - 5 Mill.
1,0	0,4	0,5	0,2	-	0,1	1,1	1,1	0,0	0,0	5 Mill. - 10 Mill.
1,2	0,4	0,5	0,1	0,2	0,2	1,1	1,0	0,1	0,0	10 Mill. - 50 Mill.
Fleischereibedarf und -maschinen										
1,3	0,7	0,4	0,0	0,2	0,1	1,1	1,0	0,0	0,0	500 000 - 1 Mill.
0,8	0,4	0,3	0,0	0,1	0,1	0,8	0,7	0,0	0,0	1 Mill. - 5 Mill.
0,7	0,3	0,4	0,0	-	0,1	0,7	0,6	0,0	0,0	5 Mill. - 25 Mill.
Anstrichbedarf sowie mit Tapeten, Linoleum u.ä. Fußbodenbelag										
1,6	0,6	0,9	0,1	-	0,1	1,0	1,0	0,0	0,0	500 000 - 1 Mill.
1,3	0,7	0,5	0,0	-	0,2	1,2	1,2	0,0	0,0	1 Mill. - 2 Mill.
1,6	0,8	0,6	0,1	0,0	0,2	1,0	1,0	0,0	0,0	2 Mill. - 5 Mill.
1,4	0,6	0,8	0,1	0,0	0,2	1,0	0,9	0,0	0,0	5 Mill. - 10 Mill.
1,4	0,5	0,8	0,1	-	0,2	0,9	0,9	0,0	0,0	10 Mill. - 50 Mill.

Lohn-, Gehalts- oder Ausbildungsverhältnis standen. - 2) Nutzungswert der vom Unternehmen genutzten Räume auf eigenen oder gepachteten Grundstücken, Kraftfahrzeuge. - 4) z.B. Wechsel-, Verbrauch- und Straßengüterverkehrssteuer. Die Grundsteuer ist bereits im Mietwert abgegolten, die Kfs-Steuer ist bei

Gesamtleistung von ... bis unter ... DM	Gesamtleistung je erfaßtes Unternehmen DM	Personalkosten 1)					Provi- sionen (ohne Provi- sionen an Ange- stellte)	Verbrauch von Brenn- stoffen, Energie u.dgl. sowie von sonstigen Betriebs- stoffen % der
		insgesamt	Löhne und Gehälter sowie Provisionen		Sozialkosten			
			Löhne und Gehälter	Provi- sionen an Ange- stellte	gesetz- liche	übrige		
							41 79 0	Großhandel mit Leder
500 000 - 2 Mill.	1 058 363	10,5	9,0	0,0	1,2	0,2	0,6	0,3
2 Mill. - 10 Mill.	4 797 958	6,8	5,5	0,4	0,7	0,2	0,6	0,2
							41 80 0	Großhandel mit pharmazeutischen Erzeugnissen
500 000 - 2 Mill.	1 051 296	8,9	7,9	0,1	0,9	0,0	1,0	0,3
2 Mill. - 10 Mill.	5 311 501	6,9	5,9	0,1	0,7	0,2	0,8	0,1
10 Mill. - 25 Mill.	16 689 294	9,5	8,1	0,1	0,9	0,3	0,2	0,2
25 Mill. - 100 Mill.	45 204 229	8,0	6,6	0,2	0,8	0,4	0,1	0,2
100 Mill. - 250 Mill.	173 929 654	6,8	5,8	0,1	0,7	0,2	0,0	0,1
							41 84 4	Großhandel mit Labor-
500 000 - 1 Mill.	709 700	8,2	7,4	0,0	0,8	0,0	0,2	0,3
1 Mill. - 2 Mill.	1 430 888	11,0	9,7	0,0	1,0	0,2	0,8	0,3
2 Mill. - 5 Mill.	3 143 292	12,5	10,5	0,5	1,2	0,3	0,5	0,3
5 Mill. - 25 Mill.	9 422 311	12,4	9,9	0,7	1,2	0,7	0,8	0,2
							41 87 0	Großhandel mit Feinseifen
500 000 - 1 Mill.	639 616	10,4	9,1	0,2	1,0	0,0	1,3	0,3
1 Mill. - 2 Mill.	1 478 661	11,6	10,1	0,2	1,3	0,0	1,9	0,3
2 Mill. - 10 Mill.	4 849 769	15,5	13,0	0,8	1,6	0,1	1,5	0,3
10 Mill. - 50 Mill.	20 723 213	15,6	11,3	1,7	1,5	1,0	0,1	0,1
							41 90 0	Großhandel mit
500 000 - 2 Mill.	1 037 129	9,0	7,8	0,2	0,9	0,1	0,5	0,3
2 Mill. - 10 Mill.	5 162 581	9,1	7,2	0,6	0,9	0,3	0,4	0,3
10 Mill. - 100 Mill.	32 303 899	6,5	5,4	0,3	0,7	0,2	0,3	0,2
							41 93 0	Großhandel mit Schreib- und
500 000 - 1 Mill.	710 805	10,2	8,8	0,2	1,1	0,1	0,5	0,3
1 Mill. - 2 Mill.	1 426 776	11,4	9,7	0,4	1,3	0,1	1,1	0,3
2 Mill. - 5 Mill.	2 935 200	12,8	10,8	0,4	1,4	0,2	1,1	0,4
5 Mill. - 25 Mill.	8 052 493	15,9	12,9	0,9	1,6	0,5	2,3	0,4
							41 96 0	Großhandel mit Büchern,
500 000 - 2 Mill.	1 063 700	12,1	10,2	-	1,3	0,6	0,9	0,3
5 Mill. - 50 Mill.	17 746 660	15,1	13,1	0,0	1,6	0,4	0,0	0,2
							41 96 5	Großhandel mit Unterhaltungs
2 Mill. - 10 Mill.	5 620 857	9,2	8,1	0,1	1,0	0,1	0,1	0,2
10 Mill. - 100 Mill.	23 923 220	9,1	7,8	0,0	1,0	0,3	0,0	0,2

1) Ohne Entgelt für tätige Inhaber und tätige Mitinhaber sowie für mithelfende Familienangehörige, die im befragten Unternehmen in keinem vertraglichen ohne Kosten für Heizung, Beleuchtung u.dgl. - 3) Für Geschäfts- und Betriebsräume, Einrichtungsgegenstände, Maschinen, Geräte u.dgl., aber nicht für den Kosten des Fuhr- und Wagenparks erfaßt.

insgesamt	Mieten und Pachten				Instandhaltungskosten 3) (nur fremde Leistungen)	Steuern (ohne Einkommen-, Körperschaft-, Grund- und Kfz-Steuer sowie ohne Lastenausgleichsabgaben)				Gesamtleistung von ... bis unter ... DM
	Miete für Geschäfts- und Betriebsräume	Mietwert der eigenen 2)	Miete einschl. Kosten aus Leasing für Fahrzeuge, Maschinen, EDV, Geräte u.dgl.	Pacht für das Unternehmen		insgesamt	Gewerbesteuer, Lohnsummensteuer	Vermögenssteuer	Sonstige Steuern 4)	
Gesamtleistung										
und Schuhmacherbedarf										
1,1	0,7	0,4	0,0	-	0,1	1,3	1,3	0,0	0,0	500 000 - 2 Mill.
0,6	0,3	0,3	0,0	-	0,1	1,2	1,2	0,0	0,0	2 Mill. - 10 Mill.
und pharmazeutischen Chemikalien										
1,1	0,4	0,6	0,1	0,1	0,2	1,0	1,0	0,0	0,0	500 000 - 2 Mill.
0,6	0,3	0,2	0,1	-	0,1	0,7	0,7	0,0	0,0	2 Mill. - 10 Mill.
1,2	0,3	0,4	0,6	-	0,1	0,5	0,5	0,0	0,0	10 Mill. - 25 Mill.
1,1	0,2	0,2	0,6	0,1	0,2	0,5	0,4	0,0	0,0	25 Mill. - 100 Mill.
1,2	0,3	0,2	0,6	0,0	0,1	0,3	0,2	0,0	0,0	100 Mill. - 250 Mill.
und Krankenpflegebedarf										
0,8	0,6	0,2	0,0	-	0,1	1,2	1,2	0,0	0,0	500 000 - 1 Mill.
1,5	1,0	0,2	0,0	0,3	0,1	1,3	1,2	0,1	0,0	1 Mill. - 2 Mill.
1,0	0,6	0,3	0,0	0,0	0,1	0,9	0,8	0,0	0,0	2 Mill. - 5 Mill.
1,0	0,4	0,5	0,0	-	0,1	1,0	1,0	0,0	0,0	5 Mill. - 25 Mill.
und Körperpflegemitteln										
1,0	0,7	0,3	-	-	0,1	1,1	1,1	0,0	0,0	500 000 - 1 Mill.
1,2	0,5	0,7	0,0	-	0,1	1,0	1,0	-	0,0	1 Mill. - 2 Mill.
1,3	0,8	0,4	0,0	-	0,2	1,1	1,1	0,0	0,0	2 Mill. - 10 Mill.
1,4	0,6	0,2	0,7	0,0	0,2	1,1	1,0	0,1	0,0	10 Mill. - 50 Mill.
Feinpapier										
1,2	1,0	0,2	0,0	-	0,3	0,8	0,8	0,0	0,0	500 000 - 2 Mill.
1,1	0,4	0,7	0,1	-	0,2	0,7	0,6	0,0	0,0	2 Mill. - 10 Mill.
0,7	0,3	0,4	0,0	-	0,1	0,6	0,6	0,0	0,0	10 Mill. - 100 Mill.
Papierwaren, Schul- und Büroartikeln										
1,4	1,0	0,4	0,0	-	0,1	1,1	1,1	0,0	0,0	500 000 - 1 Mill.
1,4	0,7	0,5	0,1	0,0	0,1	1,0	1,0	0,0	0,0	1 Mill. - 2 Mill.
1,3	0,9	0,4	0,0	-	0,2	0,9	0,9	0,0	0,0	2 Mill. - 5 Mill.
1,5	0,7	0,7	0,1	-	0,2	0,9	0,9	0,0	0,0	5 Mill. - 25 Mill.
wissenschaftlichen und Fachzeitschriften										
1,3	1,2	0,1	-	-	0,2	0,9	0,9	0,0	0,0	500 000 - 2 Mill.
1,2	0,6	0,4	0,2	-	0,2	0,9	0,9	0,0	-	5 Mill. - 50 Mill.
zeitschriften und Zeitungen										
1,4	0,2	0,4	0,7	-	0,1	0,7	0,7	-	0,0	2 Mill. - 10 Mill.
1,3	0,5	0,2	0,6	0,0	0,1	0,7	0,6	0,0	0,0	10 Mill. - 100 Mill.

Lohn-, Gehalts- oder Ausbildungsverhältnis standen. - 2) Nutzungswert der vom Unternehmen genutzten Räume auf eigenen oder gepachteten Grundstücken, Kraftfahrzeuge. - 4) Z.B. Wechsel-, Verbrauch- und Straßengüterverkehrssteuer. Die Grundsteuer ist bereits im Mietwert abgezogen, die Kfz-Steuer ist bei

3. Kosten und

Gesamtleistung von ... bis unter ... DM	Kosten für Werbung und Reisen					Steuerliche Abschreibungen ⁴⁾ (außer auf Gebäude)			
	insgesamt	Kosten für Absatz- werbung	Fahrtkosten und Reise- spesen (ohne Kosten für Kraftfahr- zeuge)	Transport- kosten ¹⁾ (nur fremde Lei- stungen)	Kosten des Fuhr- und Wagen- parks ²⁾	Fremd- kapital- zinsen ³⁾	insgesamt	auf Ein- richtungs- gegenstände, Maschinen, Werkzeuge, Geräte, Kraftfahr- zeuge u.dgl.	auf Forderungen aus Lieferungen und Leistungen
40 00 0 Großhandel mit Rohstoffen, Halb-									
1 Mill. - 10 Mill.	0,6	0,2	0,4	1,7	0,5	0,7	0,5	0,4	0,2
10 Mill. - 100 Mill.	0,5	0,1	0,4	0,3	0,4	1,1	0,6	0,5	0,1
40 07 0 Großhandel mit Fertigwaren									
500 000 - 2 Mill.	1,2	0,6	0,6	1,4	0,9	0,4	1,3	0,7	0,6
2 Mill. - 10 Mill.	0,6	0,3	0,3	2,1	0,3	0,7	0,9	0,4	0,5
10 Mill. - 100 Mill.	0,9	0,5	0,4	1,4	0,2	0,4	0,4	0,2	0,1
40 10 4 Großhandel mit Getreide, Einzelwirtschaftliche									
500 000 - 2 Mill.	0,5	0,2	0,3	0,3	1,4	0,9	1,4	1,1	0,3
2 Mill. - 5 Mill.	0,3	0,1	0,2	0,3	1,0	0,9	1,0	0,9	0,1
5 Mill. - 10 Mill.	0,2	0,1	0,1	0,3	0,9	1,1	1,0	0,9	0,1
10 Mill. - 25 Mill.	0,4	0,2	0,2	0,4	0,6	0,9	0,8	0,8	0,1
25 Mill. - 100 Mill.	0,2	0,1	0,1	0,3	0,3	0,9	0,7	0,5	0,1
100 Mill. - 1 Mrd.	0,0	0,0	0,0	0,0	0,0	0,3	0,1	0,0	0,1
Genossenschaftliche									
500 000 - 1 Mill.	0,2	0,1	0,1	0,0	0,2	0,9	0,6	0,4	0,2
1 Mill. - 2 Mill.	0,2	0,1	0,1	0,1	0,4	1,0	0,8	0,7	0,1
2 Mill. - 5 Mill.	0,2	0,1	0,1	0,1	0,6	1,2	0,9	0,9	0,1
5 Mill. - 10 Mill.	0,2	0,1	0,1	0,1	0,6	1,1	1,1	0,9	0,2
10 Mill. - 50 Mill.	0,2	0,1	0,1	0,2	0,6	1,0	1,1	0,9	0,2
40 10 7 Großhandel									
500 000 - 2 Mill.	0,4	0,2	0,2	0,2	1,0	0,6	1,0	0,9	0,1
2 Mill. - 25 Mill.	0,1	0,1	0,0	0,3	0,9	0,5	0,8	0,6	0,2
25 Mill. - 100 Mill.	0,8	0,6	0,1	0,3	0,2	0,7	0,4	0,3	0,1
40 13 0 Großhandel mit Blumen,									
500 000 - 1 Mill.	0,6	0,2	0,5	0,2	2,2	0,2	1,3	1,2	0,1
1 Mill. - 2 Mill.	0,7	0,4	0,3	1,1	1,7	0,4	1,5	1,1	0,4
2 Mill. - 10 Mill.	0,9	0,4	0,6	0,2	1,8	0,6	1,2	1,0	0,2
10 Mill. - 50 Mill.	0,8	0,3	0,4	0,1	1,3	0,5	1,0	0,9	0,1
40 16 0 Großhandel									
500 000 - 1 Mill.	0,5	0,0	0,4	0,1	1,1	0,2	0,8	0,8	0,0
1 Mill. - 2 Mill.	0,3	0,1	0,3	0,1	1,0	0,2	0,6	0,6	0,0
2 Mill. - 5 Mill.	0,2	0,0	0,2	0,2	0,7	0,2	0,4	0,4	0,0
5 Mill. - 10 Mill.	0,2	0,0	0,1	0,3	0,5	0,2	0,4	0,3	0,1
10 Mill. - 50 Mill.	0,1	0,0	0,1	0,5	0,4	0,2	0,3	0,2	0,0

1) Soweit sie nicht zum Einstandwert des Waren- und Materialeingangs gehören. - 2) Ohne Personalkosten und Abschreibungen. - 3) Ohne Zinsen für schaftsgüter gem. § 6 (2) EStG. - 4) Hierzu zählen die Sondervergünstigungen nach den §§ 7e EStG, 79, 80, 82, 82d bis f EStDV in Verbindung mit § 51 EStG 5. August 1971 (BGBl. 1971 I S. 1237). - 5) Kosten insgesamt = Summe der dargestellten Kosten ohne Waren- und Materialeinsatz. - 6) Betriebsergebnis

Betriebsergebnis 1972

Sondervergünstigungen 5)	Geringwertige Wirtschaftsgüter gem. § 6 (2) EStG	Sonstige Kosten	Kosten insgesamt 6)	Betriebsergebnis 7)	Gesamtleistung von ... bis unter ... DM
Gesamtleistung					
und Fertigwaren verschiedener Art 8)					
-	0,0	1,9	16,8	2,3	1 Mill. - 10 Mill.
-	0,1	1,7	13,0	0,8	10 Mill. - 100 Mill.
verschiedener Art 8)					
0,4	0,1	1,6	17,7	4,3	500 000 - 2 Mill.
0,0	0,1	2,1	18,0	4,3	2 Mill. - 10 Mill.
0,1	0,1	1,6	14,2	4,0	10 Mill. - 100 Mill.
Saaten und Futtermitteln					
Unternehmen					
0,0	0,1	1,5	14,7	2,5	500 000 - 2 Mill.
0,0	0,1	1,1	11,0	1,5	2 Mill. - 5 Mill.
0,0	0,0	1,0	10,9	0,6	5 Mill. - 10 Mill.
0,2	0,0	0,8	9,9	0,6	10 Mill. - 25 Mill.
0,1	0,1	0,6	6,9	- 0,1	25 Mill. - 100 Mill.
0,0	0,0	0,3	1,8	0,5	100 Mill. - 1 Mrd.
Unternehmen					
-	0,1	1,0	9,2	0,0	500 000 - 1 Mill.
0,0	0,0	0,8	9,9	- 0,1	1 Mill. - 2 Mill.
0,1	0,1	0,9	10,6	0,1	2 Mill. - 5 Mill.
0,1	0,1	0,9	11,2	- 0,4	5 Mill. - 10 Mill.
0,1	0,1	0,8	10,9	- 0,5	10 Mill. - 50 Mill.
mit Düngemitteln					
-	0,0	1,1	9,3	2,6	500 000 - 2 Mill.
-	0,0	1,0	9,5	0,7	2 Mill. - 25 Mill.
0,0	0,0	0,8	6,8	0,1	25 Mill. - 100 Mill.
Pflanzen und Blumenbindereibedarf					
-	0,1	1,4	15,1	6,9	500 000 - 1 Mill.
-	0,1	1,4	17,7	5,3	1 Mill. - 2 Mill.
-	0,2	1,5	18,1	3,9	2 Mill. - 10 Mill.
0,0	0,2	1,4	16,3	3,1	10 Mill. - 50 Mill.
mit lebendem Vieh					
-	0,0	1,3	5,9	4,3	500 000 - 1 Mill.
-	0,0	0,9	5,2	3,1	1 Mill. - 2 Mill.
-	0,0	1,0	4,5	2,0	2 Mill. - 5 Mill.
-	0,0	0,5	3,9	1,3	5 Mill. - 10 Mill.
0,0	0,0	0,5	4,1	0,8	10 Mill. - 50 Mill.

Hypotheken, Grund- und Rentenschulden, die im Mietwert abgegolten sind. - 4) Ohne Sondervergünstigungen (siehe unter 5)) sowie ohne geringwertige Wirtschaftsgüter gem. § 6 (2) EStG und § 14 Berlinförderungsgesetz sowie Sonderabschreibungen im Rahmen des Gesetzes zur Förderung des Zonenrandgebietes (Zonenrandförderungsgesetz) von (einschl. kalkulatorisches Unternehmerentgelt) = Rohertrag (Tab. 2) minus Kosten insgesamt. - 8) Ohne ausgeprägten Schwerpunkt.

Gesamtleistung von ... bis unter ... DM	Kosten für Werbung und Reisen			Transport- kosten ¹⁾ (nur fremde Lei- stungen)	Kosten des Fuhr- und Wagen- parks ²⁾	Fremd- kapital- zinsen ³⁾	Steuerliche Abschreibungen ⁴⁾ (außer auf Gebäude)			
	insgesamt	Kosten für Absatz- werbung	Fahrtkosten und Reise- spesen (ohne Kosten für Kraftfahr- zeuge)				insgesamt	auf Ein- richtungs- gegenstände, Maschinen, Werkzeuge, Geräte, Kraftfahr- zeuge u.dgl.	auf Forderungen aus Lieferungen und Leistungen	
										% der
										40 20 0 Großhandel mit
1 Mill. - 30 Mill.	0,6	0,4	0,2	0,3	0,2	0,7	0,3	0,2	0,1	
										40 20 3 Großhandel
2 Mill. - 10 Mill.	1,3	0,7	0,6	1,1	0,1	0,8	0,3	0,1	0,2	
10 Mill. - 100 Mill.	0,3	0,2	0,1	0,6	0,1	0,4	0,1	0,1	0,0	
										40 25 0 Großhandel mit
500 000 - 2 Mill.	0,7	0,2	0,5	0,3	1,0	0,7	0,9	0,9	0,0	
2 Mill. - 5 Mill.	0,3	0,1	0,2	0,1	0,5	0,6	1,1	0,3	0,8	
5 Mill. - 25 Mill.	0,3	0,1	0,2	0,2	0,5	0,4	0,7	0,4	0,3	
										40 40 0 Großhandel mit technischen
500 000 - 2 Mill.	0,7	0,3	0,4	2,1	1,1	0,4	0,9	0,8	0,1	
2 Mill. - 5 Mill.	0,4	0,2	0,3	2,3	0,5	0,5	0,6	0,3	0,1	
5 Mill. - 25 Mill.	0,5	0,2	0,3	1,3	0,9	0,7	1,1	0,9	0,1	
25 Mill. - 250 Mill.	0,5	0,1	0,3	1,7	0,2	0,5	0,5	0,3	0,2	
										40 54 0 Großhandel mit Kohle
1 Mill. - 5 Mill.	0,3	0,1	0,2	0,1	1,2	0,5	0,8	0,7	0,1	
5 Mill. - 25 Mill.	0,2	0,1	0,1	0,2	0,4	0,2	0,4	0,4	0,0	
25 Mill. - 100 Mill.	0,2	0,1	0,1	0,2	0,2	0,2	0,4	0,2	0,1	
										40 57 0 Großhandel mit Unternehmen ohne bzw. mit einem Strecken
500 000 - 1 Mill.	0,9	0,4	0,5	1,1	2,6	0,4	2,1	1,9	0,2	
1 Mill. - 2 Mill.	0,7	0,3	0,3	0,4	2,2	0,3	1,6	1,4	0,2	
2 Mill. - 5 Mill.	0,5	0,2	0,3	0,2	2,1	0,3	1,6	1,4	0,2	
5 Mill. - 10 Mill.	0,5	0,2	0,2	0,4	1,6	0,2	1,4	1,3	0,1	
10 Mill. - 25 Mill.	0,5	0,2	0,3	0,4	1,0	0,2	1,4	1,2	0,2	
25 Mill. - 50 Mill.	0,3	0,1	0,1	0,4	0,7	0,3	1,0	0,8	0,1	
50 Mill. - 500 Mill.	0,4	0,2	0,2	0,4	0,4	0,6	0,5	0,4	0,1	
										Unternehmen mit einem Streckengeschäfts
500 000 - 5 Mill.	0,3	0,1	0,2	1,0	1,1	0,1	1,1	1,0	0,1	
5 Mill. - 10 Mill.	0,3	0,1	0,2	0,3	0,4	0,1	0,6	0,4	0,3	
10 Mill. - 25 Mill.	0,2	0,1	0,1	0,8	0,6	0,1	0,5	0,4	0,1	
25 Mill. - 250 Mill.	0,2	0,1	0,1	0,6	0,4	0,2	0,4	0,3	0,1	

1) Soweit sie nicht zum Einstandswert des Waren- und Materialeingangs gehören. - 2) Ohne Personalkosten und Abschreibungen. - 3) Ohne Zinsen für schafftagüter gem. § 6 (2) EStG. - 4) Hierzu zählen die Sondervergünstigungen nach den §§ 7e EStG, 79, 80, 82, 82d bis f EStDV in Verbindung mit § 51 EStG 5. August 1971 (BGBl. 1971 I S. 1237). - 5) Kosten insgesamt = Summe der dargestellten Kosten ohne Waren- und Materialeinsatz. - 6) Betriebsergebnis

Betriebsergebnis 1972

Sondervergünstigungen 5)	Geringwertige Wirtschaftsgüter gem. § 6 (2) EStG	Sonstige Kosten	Kosten insgesamt 6)	Betriebsergebnis 7)	Gesamtleistung von ... bis unter ... DM
Gesamtleistung					
Wolle und Tierhaaren					
-	0,1	1,0	7,8	2,9	1 Mill. - 30 Mill.
mit Baumwolle					
-	0,0	2,3	11,2	2,8	2 Mill. - 10 Mill.
-	0,0	0,7	4,5	0,9	10 Mill. - 100 Mill.
Häuten und Fellen					
-	0,1	1,6	13,3	6,3	500 000 - 2 Mill.
0,2	0,1	1,5	12,8	2,0	2 Mill. - 5 Mill.
0,1	0,0	1,2	10,4	2,8	5 Mill. - 25 Mill.
Chemikalien und Rohdrogen					
0,0	0,2	2,2	18,2	5,4	500 000 - 2 Mill.
0,1	0,1	2,1	16,5	4,8	2 Mill. - 5 Mill.
-	0,2	1,8	16,1	3,1	5 Mill. - 25 Mill.
-	0,1	1,3	11,5	2,3	25 Mill. - 250 Mill.
und sonstigen festen Brennstoffen					
-	0,0	0,9	9,1	1,2	1 Mill. - 5 Mill.
0,0	0,0	0,5	6,0	0,9	5 Mill. - 25 Mill.
-	0,0	0,5	4,4	0,7	25 Mill. - 100 Mill.
Mineralölerzeugnissen					
geschäftsan teil unter 50 % des Umsatzes					
-	0,1	1,6	20,6	4,6	500 000 - 1 Mill.
0,0	0,2	1,4	15,7	3,8	1 Mill. - 2 Mill.
0,0	0,2	0,9	13,4	2,5	2 Mill. - 5 Mill.
0,0	0,1	1,0	12,6	2,7	5 Mill. - 10 Mill.
0,0	0,2	1,0	13,3	1,4	10 Mill. - 25 Mill.
0,0	0,1	0,7	10,4	0,7	25 Mill. - 50 Mill.
0,0	0,0	0,7	8,1	0,7	50 Mill. - 500 Mill.
anteil von 50 % und mehr des Umsatzes					
-	0,1	0,5	9,0	3,0	500 000 - 5 Mill.
0,0	0,0	0,6	5,3	1,7	5 Mill. - 10 Mill.
-	0,0	0,6	7,1	0,8	10 Mill. - 25 Mill.
0,0	0,0	0,5	6,2	0,5	25 Mill. - 250 Mill.

Hypotheken, Grund- und Rentenschulden, die im Mietwert abgegolten sind. - 4) Ohne Sondervergünstigungen (siehe unter 5)) sowie ohne geringwertige Wirtschaftsgüter gem. § 6 (2) EStG und § 14 Berlinförderungsgesetz sowie Sonderabschreibungen im Rahmen des Gesetzes zur Förderung des Zonenrandgebietes (Zonenrandförderungsgesetz) von (einschl. kalkulatorisches Unternehmerentgelt) = Rohertrag (Tab. 2) minus Kosten insgesamt.

3. Kosten und

Gesamtleistung von ... bis unter ... DM	Kosten für Werbung und Reisen			Transport- kosten 1) (nur fremde Lei- stungen)	Kosten des Fuhr- und Wagen- parks 2)	Fremd- kapital- zinsen 3)	Steuerliche Abschreibungen 4) (außer auf Gebäude)		
	insgesamt	Kosten für Absatz- werbung	Fahrtkosten und Reise- spesen (ohne Kosten für Kraftfahr- zeuge)				insgesamt	auf Ein- richtungs- gegenstände, Maschinen, Werkzeuge, Geräte, Kraftfahr- zeuge u.dgl.	auf Forderungen aus Lieferungen und Leistungen
40 64 5 Großhandel mit Eisen, Stahl sowie mit Unternehmen ohne bzw. mit einem Strecken									
500 000 - 2 Mill.	0,6	0,3	0,3	0,4	1,1	0,4	1,1	0,8	0,2
2 Mill. - 5 Mill.	0,6	0,4	0,2	0,4	0,9	0,6	1,0	0,8	0,2
5 Mill. - 10 Mill.	0,5	0,3	0,2	0,5	0,9	0,6	1,1	0,9	0,2
10 Mill. - 25 Mill.	0,4	0,2	0,2	0,3	0,7	0,5	0,9	0,7	0,2
25 Mill. - 100 Mill.	0,4	0,2	0,2	0,2	0,6	0,8	0,8	0,6	0,1
100 Mill. - 250 Mill.	0,3	0,1	0,2	0,6	0,4	1,1	0,6	0,5	0,1
Unternehmen mit einem Streckengeschäfts									
500 000 - 2 Mill.	1,0	0,4	0,6	0,2	1,0	0,2	0,8	0,6	0,2
2 Mill. - 5 Mill.	0,6	0,3	0,3	0,8	0,4	0,1	0,4	0,3	0,1
5 Mill. - 25 Mill.	0,4	0,2	0,2	0,8	0,3	0,3	0,5	0,3	0,2
25 Mill. - 100 Mill.	0,3	0,1	0,2	0,2	0,2	0,6	0,3	0,3	0,0
100 Mill. und mehr	0,2	0,1	0,1	0,4	0,1	0,6	0,3	0,1	0,1
40 67 0, 67 5 Großhandel mit									
500 000 - 5 Mill.	0,5	0,3	0,2	0,4	0,8	0,5	1,0	0,8	0,1
5 Mill. - 25 Mill.	0,6	0,2	0,3	0,7	0,3	0,4	0,4	0,3	0,1
25 Mill. - 250 Mill.	0,3	0,2	0,1	0,3	0,2	0,2	0,2	0,1	0,1
40 70 0 Großhandel mit									
500 000 - 2 Mill.	0,7	0,2	0,5	2,1	3,4	1,0	2,2	1,8	0,3
2 Mill. - 5 Mill.	0,7	0,2	0,5	2,4	1,6	0,9	1,4	1,0	0,4
5 Mill. - 50 Mill.	0,6	0,2	0,4	1,4	0,6	1,1	0,8	0,7	0,1
40 72 0 Großhandel mit Schnitt									
500 000 - 1 Mill.	0,5	0,3	0,3	1,8	1,2	0,4	0,8	0,7	0,1
1 Mill. - 2 Mill.	0,5	0,3	0,2	0,2	1,7	0,9	1,7	1,4	0,4
2 Mill. - 5 Mill.	0,6	0,3	0,3	0,3	1,5	1,0	1,5	1,2	0,3
5 Mill. - 10 Mill.	0,6	0,3	0,3	0,5	1,1	1,2	1,2	0,9	0,3
10 Mill. - 50 Mill.	0,5	0,2	0,3	0,7	0,8	1,0	0,7	0,6	0,1
40 72 5 Großhandel mit sonstigen									
500 000 - 2 Mill.	0,8	0,3	0,5	0,2	1,5	0,9	1,4	1,1	0,4
2 Mill. - 5 Mill.	0,8	0,5	0,4	0,2	1,2	0,9	1,3	1,0	0,3
5 Mill. - 10 Mill.	0,8	0,3	0,5	0,3	1,3	1,0	1,2	0,9	0,3
10 Mill. - 50 Mill.	0,9	0,5	0,4	0,6	0,8	0,7	0,9	0,7	0,2

1) Soweit sie nicht zum Einstandswert des Waren- und Materialeingangs gehören. - 2) Ohne Personalkosten und Abschreibungen. - 3) Ohne Zinsen für schaftsgüter gem. § 6 (2) EStG. - 4) Hierzu zählen die Sondervergünstigungen nach den §§ 7e EStG, 79, 80, 82, 82a bis f EStDV in Verbindung mit § 51 EStG 5. August 1971 (BGBl. 1971 I S. 1237). - 5) Kosten insgesamt = Summe der dargestellten Kosten ohne Waren- und Materialeinsatz. - 6) Betriebsergebnis

Betriebsergebnis 1972

Sondervergünstigungen 5)	Geringwertige Wirtschaftsgüter gem. § 6 (2) EStG	Sonstige Kosten	Kosten insgesamt 6)	Betriebsergebnis 7)	Gesamtleistung von ... bis unter ... DM
Gesamtleistung					
Eisen- und Stahlhalbzeug (ohne Gh. mit Roheisen)					
geschäftsanteil unter 50 % des Umsatzes					
0,0	0,1	2,2	18,0	6,5	500 000 - 2 Mill.
0,3	0,1	1,4	17,0	4,3	2 Mill. - 5 Mill.
0,0	0,1	1,4	17,0	4,7	5 Mill. - 10 Mill.
0,0	0,1	1,3	13,9	3,4	10 Mill. - 25 Mill.
0,0	0,1	1,0	12,9	1,4	25 Mill. - 100 Mill.
-	0,1	0,9	10,9	0,1	100 Mill. - 250 Mill.
anteil von 50 % und mehr des Umsatzes					
-	0,1	2,6	12,1	4,4	500 000 - 2 Mill.
-	0,0	1,3	9,7	3,7	2 Mill. - 5 Mill.
-	0,0	0,8	7,4	2,7	5 Mill. - 25 Mill.
0,0	0,0	0,8	6,6	0,9	25 Mill. - 100 Mill.
0,0	0,0	0,7	5,7	0,5	100 Mill. und mehr
NE-Metallen und NE-Metallhalbzeug					
0,0	0,1	1,7	14,3	4,3	500 000 - 5 Mill.
0,1	0,0	1,0	11,0	2,7	5 Mill. - 25 Mill.
0,1	0,0	0,7	5,3	0,9	25 Mill. - 250 Mill.
Rund-, Gruben- und Faserholz					
0,2	0,1	1,5	19,2	4,8	500 000 - 2 Mill.
-	0,1	1,7	19,2	3,1	2 Mill. - 5 Mill.
0,5	0,1	1,5	15,8	5,2	5 Mill. - 50 Mill.
holz (ohne Gh. mit Brennholz)					
0,0	0,1	1,8	16,8	7,4	500 000 - 1 Mill.
0,1	0,1	1,6	18,8	5,6	1 Mill. - 2 Mill.
0,2	0,1	1,5	18,9	4,6	2 Mill. - 5 Mill.
0,1	0,0	1,3	16,4	4,2	5 Mill. - 10 Mill.
0,6	0,1	1,4	15,8	3,9	10 Mill. - 50 Mill.
Holzhalbwaren und Kunststoffplatten					
0,0	0,1	1,9	20,7	4,5	500 000 - 2 Mill.
0,2	0,1	1,6	19,4	5,1	2 Mill. - 5 Mill.
0,1	0,1	1,6	17,5	4,5	5 Mill. - 10 Mill.
0,1	0,0	1,4	14,4	2,8	10 Mill. - 50 Mill.

Hypotheken, Grund- und Rentenschulden, die im Mietwert abgegolten sind. - 4) Ohne Sondervergünstigungen (siehe unter 5)) sowie ohne geringwertige Wirt- und § 14 Berlinförderungsgesetz sowie Sonderabschreibungen im Rahmen des Gesetzes zur Förderung des Zonenrandgebietes (Zonenrandförderungsgesetz) von (einschl. kalkulatorisches Unternehmerentgelt) = Rohertrag (Tab. 2) minus Kosten insgesamt.

3. Kosten und

Gesamtleistung von ... bis unter ... DM	Kosten für Werbung und Reisen					Fremd- kapital- zinsen ³⁾	Steuerliche Abschreibungen ⁴⁾ (außer auf Gebäude)			% der
	insgesamt	Kosten für Absatz- werbung	Fahrtkosten und Reise- spesen (ohne Kosten für Kraftfahr- zeuge)	Transport- kosten ¹⁾ (nur fremde Lei- stungen)	Kosten des Fähr- und Wagen- parks ²⁾		insgesamt	auf Ein- richtungs- gegenstände, Maschinen, Werkzeuge, Geräte, Kraftfahr- zeuge u.ägl.	auf Forderungen aus Lieferungen und Leistungen	
40 74 0 Großhandel										
Unternehmen ohne bzw. mit einem Strecken										
500 000 - 2 Mill.	0,7	0,5	0,2	0,4	2,4	0,7	1,7	1,4	0,3	
2 Mill. - 5 Mill.	0,5	0,3	0,2	0,4	2,1	0,7	1,6	1,3	0,3	
5 Mill. - 10 Mill.	0,4	0,3	0,2	0,4	2,1	0,9	1,5	1,2	0,2	
10 Mill. - 50 Mill.	0,5	0,3	0,2	0,4	1,3	0,8	1,2	0,9	0,3	
Unternehmen mit einem Streckengeschäfts										
500 000 - 2 Mill.	0,5	0,3	0,2	0,7	4,7	0,7	2,3	2,2	0,1	
2 Mill. - 5 Mill.	0,5	0,3	0,2	1,1	2,3	0,6	1,6	1,3	0,3	
5 Mill. - 10 Mill.	0,4	0,2	0,1	0,8	1,6	0,4	1,1	0,9	0,2	
10 Mill. - 50 Mill.	0,4	0,2	0,2	0,5	1,0	0,5	0,9	0,6	0,2	
50 Mill. - 500 Mill.	0,3	0,2	0,1	1,0	0,9	0,5	0,5	0,4	0,1	
40 76 0 Großhandel										
500 000 - 5 Mill.	0,5	0,3	0,3	0,1	1,3	0,5	1,6	1,0	0,6	
5 Mill. - 50 Mill.	0,7	0,2	0,4	0,6	1,1	0,8	1,3	1,0	0,2	
40 78 0 Großhandel mit Installa										
500 000 - 2 Mill.	0,5	0,2	0,3	0,1	1,1	0,5	0,6	0,6	0,0	
2 Mill. - 5 Mill.	0,5	0,3	0,2	0,2	0,7	0,5	1,0	0,7	0,3	
5 Mill. - 10 Mill.	0,6	0,4	0,3	0,1	0,8	0,9	1,0	0,7	0,3	
10 Mill. - 25 Mill.	0,7	0,4	0,3	0,2	0,7	0,6	1,0	0,5	0,5	
25 Mill. - 100 Mill.	0,6	0,3	0,3	0,2	0,5	0,8	0,8	0,5	0,3	
40 78 5 Großhandel mit Installa										
500 000 - 5 Mill.	0,7	0,3	0,4	0,1	1,0	0,5	0,9	0,6	0,3	
5 Mill. - 25 Mill.	1,0	0,6	0,4	0,3	0,7	0,7	0,8	0,5	0,3	
25 Mill. - 50 Mill.	0,6	0,3	0,3	0,0	0,6	0,8	0,7	0,5	0,2	
40 83 0 Großhandel mit Schrott,										
500 000 - 1 Mill.	0,5	0,2	0,3	1,4	3,6	0,8	3,3	3,2	0,1	
1 Mill. - 2 Mill.	0,6	0,3	0,3	1,7	3,7	1,1	3,9	3,8	0,1	
2 Mill. - 5 Mill.	0,5	0,2	0,3	2,4	2,6	1,4	3,4	3,3	0,1	
5 Mill. - 10 Mill.	0,5	0,2	0,3	1,6	1,4	0,7	1,3	1,2	0,0	
10 Mill. - 50 Mill.	0,3	0,2	0,1	0,4	0,7	0,6	1,0	1,0	0,0	
40 80 0, 86 0, 89 0, 89 5 Großhandel mit Altmaterial verschiedener Art ⁸⁾ ,										
500 000 - 1 Mill.	1,0	0,3	0,7	1,1	4,2	0,4	4,2	4,1	0,0	
1 Mill. - 2 Mill.	0,6	0,2	0,4	3,4	2,6	0,5	3,0	2,8	0,2	
2 Mill. - 25 Mill.	0,4	0,1	0,2	4,9	2,4	1,4	2,6	2,5	0,2	

1) Soweit sie nicht zum Einstandswert des Waren- und Materialeingangs gehören. - 2) Ohne Personalkosten und Abschreibungen. - 3) Ohne Zinsen für schaffte Güter gem. § 6 (2) EStG. - 4) Hierzu zählen die Sondervergünstigungen nach den §§ 7e EStG, 79, 80, 82, 82d bis f EStDV in Verbindung mit § 51 EStG 5. August 1971 (BGBl. 1971 I S. 1237). - 5) Kosten insgesamt = Summe der dargestellten Kosten ohne Waren- und Materialeinsatz. - 6) Betriebsergebnis

Betriebsergebnis 1972

Sonderver- günstigungen 5)	Gering- wertige Wirtschafts- güter gem. § 6 (2) EStG	Sonstige Kosten	Kosten insgesamt 6)	Betriebs- ergebnis 7)	Gesamtleistung von ... bis unter ... DM
Gesamtleistung					
mit Baustoffen					
geschäftsanteil unter 50 % des Umsatzes					
0,0	0,1	1,6	19,8	4,6	500 000 - 2 Mill.
0,0	0,1	1,4	17,7	4,5	2 Mill. - 5 Mill.
0,0	0,1	1,6	18,5	4,1	5 Mill. - 10 Mill.
0,1	0,1	1,2	17,0	3,5	10 Mill. - 50 Mill.
anteil von 50 % und mehr des Umsatzes					
-	0,1	1,3	20,2	3,0	500 000 - 2 Mill.
0,0	0,1	1,1	15,5	3,1	2 Mill. - 5 Mill.
0,0	0,1	0,9	12,6	3,3	5 Mill. - 10 Mill.
0,0	0,1	0,8	11,5	3,1	10 Mill. - 50 Mill.
-	0,0	0,6	9,2	1,3	50 Mill. - 500 Mill.
mit Flachglas					
0,2	0,2	1,4	21,8	7,3	500 000 - 5 Mill.
-	0,1	1,7	21,8	4,2	5 Mill. - 50 Mill.
tionsbedarf für Gas und Wasser					
-	0,1	1,7	17,5	6,8	500 000 - 2 Mill.
0,0	0,1	1,7	17,7	5,6	2 Mill. - 5 Mill.
0,0	0,2	1,4	18,1	4,2	5 Mill. - 10 Mill.
0,1	0,1	1,4	15,7	4,5	10 Mill. - 25 Mill.
0,0	0,1	1,2	14,8	4,5	25 Mill. - 100 Mill.
tionsbedarf für Heizung					
0,2	0,1	1,7	15,2	5,7	500 000 - 5 Mill.
0,0	0,1	1,4	15,4	2,5	5 Mill. - 25 Mill.
0,2	0,1	1,4	14,3	3,1	25 Mill. - 50 Mill.
NE-Altmetallen und Abbruchmaterial					
0,1	0,1	2,5	29,0	7,6	500 000 - 1 Mill.
0,0	0,1	2,1	29,7	5,8	1 Mill. - 2 Mill.
0,1	0,1	1,9	27,6	3,4	2 Mill. - 5 Mill.
0,1	0,1	1,6	16,2	2,8	5 Mill. - 10 Mill.
0,1	0,0	1,0	11,9	1,3	10 Mill. - 50 Mill.
Lumpen und Textilabfällen, Altpapier und -pappe sowie mit sonstigen Abfallstoffen					
-	0,2	3,0	34,6	11,5	500 000 - 1 Mill.
-	0,2	2,2	33,5	8,6	1 Mill. - 2 Mill.
-	0,1	2,3	32,0	3,8	2 Mill. - 25 Mill.

Hypotheken, Grund- und Rentenschulden, die im Mietwert abgegolten sind. - 4) Ohne Sondervergünstigungen (siehe unter 5)) sowie ohne geringwertige Wirtschaftsgüter gem. § 6 (2) EStG und § 14 Berlinförderungsgesetz sowie Sonderabschreibungen im Rahmen des Gesetzes zur Förderung des Zonenrandgebietes (Zonenrandförderungsgesetz) vom 1. April 1971 (inschl. kalkulatorisches Unternehmerertrag) = Rohertrag (Tab. 2) minus Kosten insgesamt. - 8) Ohne ausgeprägtes Schwerpunkt.

Gesamtleistung von ... bis unter ... DM	Kosten für Werbung und Reisen			Transport- kosten ¹⁾ (nur fremde Lei- stungen)	Kosten des Fuhr- und Wagen- parks ²⁾	Fremd- kapital- zinsen ³⁾	Steuerliche Abschreibungen ⁴⁾ (außer auf Gebäude)			
	insgesamt	Kosten für Absatz- werbung	Fahrtkosten und Reise- spesen (ohne Kosten für Kraftfahr- zeuge)				insgesamt	auf Ein- richtungs- gegenstände, Maschinen, Werkzeuge, Geräte, Kraftfahr- zeuge u.dgl.	auf Forderungen aus Lieferungen und Leistungen	
							41 10 0	Sortiments-Großhandel mit Nahrungs- Einzelwirtschaftliche		
500 000 - 2 Mill.	0,4	0,2	0,2	0,3	1,4	0,5	1,0	0,9	0,2	
2 Mill. - 10 Mill.	0,5	0,2	0,2	0,2	0,6	0,3	0,5	0,5	0,1	
10 Mill. - 25 Mill.	0,9	0,6	0,3	0,3	0,5	0,4	0,5	0,5	0,1	
25 Mill. - 50 Mill.	0,5	0,4	0,1	0,0	0,4	0,4	0,5	0,4	0,1	
50 Mill. - 250 Mill.	0,4	0,3	0,2	0,1	0,3	0,4	0,5	0,4	0,1	
								Genossenschaftliche		
1 Mill. - 5 Mill.	0,4	0,2	0,1	0,1	0,4	0,4	0,5	0,5	0,0	
5 Mill. - 10 Mill.	0,3	0,2	0,1	0,0	0,4	0,4	0,5	0,4	0,0	
10 Mill. - 25 Mill.	0,5	0,3	0,2	0,0	0,4	0,4	0,5	0,4	0,0	
25 Mill. - 50 Mill.	0,6	0,4	0,2	0,0	0,4	0,4	0,5	0,4	0,0	
50 Mill. - 250 Mill.	0,5	0,4	0,2	0,1	0,4	0,4	0,5	0,4	0,1	
							41 11 5	Großhandel mit Gemüse,		
500 000 - 1 Mill.	0,4	0,2	0,2	0,2	1,4	0,3	0,9	0,9	0,0	
1 Mill. - 2 Mill.	0,4	0,1	0,3	0,2	1,7	0,3	1,1	1,0	0,2	
2 Mill. - 5 Mill.	0,3	0,1	0,2	0,1	1,3	0,3	0,9	0,8	0,1	
5 Mill. - 10 Mill.	0,3	0,1	0,2	0,2	0,9	0,2	0,6	0,6	0,1	
10 Mill. - 25 Mill.	0,2	0,1	0,1	0,3	0,6	0,3	0,6	0,5	0,1	
25 Mill. - 100 Mill.	0,2	0,1	0,1	0,4	0,3	0,4	0,4	0,3	0,1	
								41 12 0 Großhandel		
500 000 - 2 Mill.	0,5	0,3	0,3	0,5	0,7	0,2	0,4	0,3	0,1	
2 Mill. - 5 Mill.	0,2	0,1	0,2	0,1	0,7	0,2	0,5	0,3	0,2	
5 Mill. - 10 Mill.	0,3	0,1	0,2	0,1	0,6	0,3	0,4	0,4	0,0	
10 Mill. - 50 Mill.	0,4	0,1	0,3	0,2	0,7	0,4	0,7	0,6	0,1	
								41 12 7 Großhandel		
500 000 - 2 Mill.	0,6	0,2	0,4	0,2	1,7	0,6	1,0	0,8	0,1	
2 Mill. - 5 Mill.	0,7	0,3	0,4	0,7	0,9	0,4	0,8	0,7	0,1	
5 Mill. - 50 Mill.	1,3	0,8	0,6	0,8	0,8	0,5	0,6	0,5	0,1	
								41 13 0 Großhandel mit Milch		
500 000 - 1 Mill.	0,4	0,1	0,3	0,8	0,8	0,2	0,8	0,7	0,1	
1 Mill. - 2 Mill.	0,3	0,1	0,2	0,1	1,0	0,3	0,6	0,5	0,0	
2 Mill. - 5 Mill.	0,3	0,1	0,2	0,0	0,9	0,2	0,5	0,5	0,0	
5 Mill. - 10 Mill.	0,3	0,1	0,2	0,1	0,7	0,2	0,6	0,5	0,1	
10 Mill. - 25 Mill.	0,3	0,2	0,1	0,2	0,8	0,2	0,6	0,6	0,1	
25 Mill. - 100 Mill.	0,3	0,2	0,1	0,2	0,6	0,2	0,5	0,5	0,1	
100 Mill. - 500 Mill.	0,1	0,0	0,1	0,3	0,2	0,1	0,3	0,2	0,0	

1) Soweit sie nicht zum Einstandswert des Waren- und Materialeingangs gehören. - 2) Ohne Personalkosten und Abschreibungen. - 3) Ohne Zinsen für schaftsgüter gem. § 6 (2) EStG. - 4) Hierzu zählen die Sondervergünstigungen nach den §§ 7e EStG, 79, 80, 82, 82d bis f EStDV in Verbindung mit § 51 EStG 5. August 1971 (BGBl. 1971 I S. 1237). - 5) Kosten insgesamt = Summe der dargestellten Kosten ohne Waren- und Materialeinsatz. - 6) Betriebsergebnis

Betriebsergebnis 1972

Sondervergünstigungen 5)	Geringwertige Wirtschaftsgüter gem. § 6 (2) EStG	Sonstige Kosten	Kosten insgesamt 6)	Betriebsergebnis 7)	Gesamtleistung von ... bis unter ... DM
Gesamtleistung					
und Genußmitteln verschiedener Art 8)					
Unternehmen					
-	0,1	1,4	14,7	4,0	500 000 - 2 Mill.
-	0,1	0,9	11,1	1,5	2 Mill. - 10 Mill.
0,0	0,1	1,1	11,1	1,3	10 Mill. - 25 Mill.
0,0	0,1	1,0	9,3	0,8	25 Mill. - 50 Mill.
0,0	0,1	0,7	8,8	1,1	50 Mill. - 250 Mill.
Unternehmen					
0,0	0,1	1,0	10,1	1,2	1 Mill. - 5 Mill.
0,0	0,0	0,7	7,9	0,7	5 Mill. - 10 Mill.
0,0	0,1	0,7	9,0	0,7	10 Mill. - 25 Mill.
0,0	0,1	0,7	8,2	0,2	25 Mill. - 50 Mill.
0,0	0,1	0,7	8,0	0,1	50 Mill. - 250 Mill.
Obst, Früchten und Gewürzen					
-	0,0	1,5	10,9	2,7	500 000 - 1 Mill.
-	0,2	1,4	12,2	3,3	1 Mill. - 2 Mill.
0,0	0,0	1,2	10,9	2,4	2 Mill. - 5 Mill.
0,0	0,1	1,1	9,4	1,5	5 Mill. - 10 Mill.
0,0	0,3	1,0	9,2	1,7	10 Mill. - 25 Mill.
0,1	0,1	0,7	6,5	1,4	25 Mill. - 100 Mill.
mit Mehl					
-	0,0	0,8	7,8	1,8	500 000 - 2 Mill.
0,0	0,0	0,6	8,2	1,8	2 Mill. - 5 Mill.
0,0	0,0	0,5	8,1	0,8	5 Mill. - 10 Mill.
0,0	0,0	0,8	9,6	0,5	10 Mill. - 50 Mill.
mit Süßwaren					
-	0,1	1,0	14,3	3,0	500 000 - 2 Mill.
-	0,1	1,0	12,8	1,0	2 Mill. - 5 Mill.
0,0	0,1	1,3	13,6	3,2	5 Mill. - 50 Mill.
erzeugnissen und Fettwaren					
-	0,0	0,8	7,7	3,4	500 000 - 1 Mill.
0,0	0,1	0,9	8,5	2,2	1 Mill. - 2 Mill.
0,0	0,0	0,6	8,0	1,2	2 Mill. - 5 Mill.
-	0,0	0,9	7,5	1,0	5 Mill. - 10 Mill.
0,1	0,0	0,9	8,7	1,6	10 Mill. - 25 Mill.
-	0,0	1,0	7,1	0,8	25 Mill. - 100 Mill.
-	0,0	0,4	3,3	0,2	100 Mill. - 500 Mill.

Hypotheken, Grund- und Rentenschulden, die im Mietwert abgegolten sind. - 4) Ohne Sondervergünstigungen (siehe unter 5)) sowie ohne geringwertige Wirtschaftsgüter gem. § 6 (2) EStG und § 14 Berlinförderungsgesetz sowie Sonderabschreibungen im Rahmen des Gesetzes zur Förderung des Zonenrandgebietes (Zonenrandförderungsgesetz) vom 1. April 1972 (einschl. kalkulatorisches Unternehmerentgelt) = Rohertrag (Tab. 2) minus Kosten insgesamt. - 8) Ohne ausgeprägten Schwerpunkt.

Gesamtleistung von ... bis unter ... DM	Kosten für Werbung und Reisen			Transport- kosten ¹⁾ (nur fremde Lei- stungen)	Kosten des Fahr- und Wagen- parks ²⁾	Fremd- kapital- zinsen ³⁾	Steuerliche Abschreibungen ⁴⁾ (außer auf Gebäude)			
	insgesamt	Kosten für Absatz- werbung	Fahrtkosten und Reise- spesen (ohne Kosten für Kraftfahr- zeuge)				insgesamt	auf Ein- richtungs- gegenstände, Maschinen, Werkzeuge, Geräte, Kraftfahr- zeuge u.dgl.	auf Forderungen aus Lieferungen und Leistungen	
										% der
										41 13 5 Großhandel mit Eiern
500 000 - 1 Mill.	0,2	0,1	0,1	0,1	1,1	0,1	0,8	0,8	0,0	
1 Mill. - 5 Mill.	0,5	0,1	0,2	0,2	1,1	0,3	0,9	0,8	0,1	
5 Mill. - 25 Mill.	0,3	0,2	0,1	0,3	0,9	0,2	0,7	0,7	0,1	
										41 14 0 Großhandel mit Fischen
500 000 - 2 Mill.	0,8	0,4	0,3	0,8	1,8	0,6	1,4	1,3	0,1	
2 Mill. - 5 Mill.	0,2	0,1	0,1	0,1	1,2	0,1	1,2	1,1	0,1	
5 Mill. - 50 Mill.	0,2	0,1	0,1	0,9	0,3	0,4	0,6	0,6	0,1	
										41 14 7 Großhandel mit
500 000 - 2 Mill.	0,3	0,1	0,2	0,1	1,0	0,5	1,0	0,9	0,1	
2 Mill. - 5 Mill.	0,1	0,1	0,1	0,1	0,7	0,2	0,4	0,4	0,0	
5 Mill. - 10 Mill.	0,1	0,0	0,1	0,0	0,5	0,1	0,5	0,4	0,1	
10 Mill. - 25 Mill.	0,1	0,0	0,1	0,2	0,4	0,2	0,5	0,3	0,1	
25 Mill. - 250 Mill.	0,2	0,2	0,1	0,4	0,3	0,4	0,4	0,3	0,1	
										41 18 4 Großhandel mit
500 000 - 2 Mill.	0,9	0,5	0,4	1,4	1,2	1,2	1,3	1,1	0,2	
2 Mill. - 5 Mill.	1,8	1,3	0,5	0,7	1,1	1,0	1,4	1,0	0,3	
5 Mill. - 10 Mill.	1,8	1,4	0,4	1,3	1,1	1,2	1,2	1,0	0,2	
10 Mill. - 100 Mill.	4,8	4,4	0,4	2,0	0,4	0,9	0,8	0,6	0,1	
										41 18 7 Großhandel mit Bier
500 000 - 1 Mill.	0,8	0,4	0,3	0,1	2,2	0,4	1,3	1,2	0,1	
1 Mill. - 2 Mill.	0,7	0,3	0,3	0,0	2,0	0,4	1,6	1,5	0,1	
2 Mill. - 5 Mill.	0,9	0,6	0,3	0,2	2,0	0,5	1,7	1,5	0,2	
5 Mill. - 10 Mill.	1,1	0,7	0,5	0,1	1,7	0,5	2,1	1,9	0,2	
10 Mill. - 25 Mill.	0,9	0,8	0,2	0,4	2,0	0,5	1,8	1,6	0,1	
										41 19 5 Großhandel
500 000 - 2 Mill.	0,4	0,1	0,3	0,0	0,5	0,2	0,5	0,5	0,0	
2 Mill. - 5 Mill.	0,3	0,1	0,2	0,0	0,4	0,2	0,4	0,3	0,1	
5 Mill. - 10 Mill.	0,2	0,1	0,2	0,0	0,4	0,2	0,4	0,4	0,0	
10 Mill. - 50 Mill.	0,2	0,1	0,2	0,0	0,4	0,2	0,3	0,3	0,0	
										41 20 0 Großhandel mit
500 000 - 2 Mill.	0,7	0,3	0,4	0,5	0,9	0,5	0,7	0,6	0,0	
2 Mill. - 5 Mill.	0,7	0,3	0,4	0,5	0,5	0,5	0,8	0,6	0,3	
5 Mill. - 50 Mill.	1,0	0,4	0,6	0,3	0,6	0,9	0,6	0,5	0,1	

1) Soweit sie nicht zum Einstandswert des Waren- und Materialeingangs gehören. - 2) Ohne Personalkosten und Abschreibungen. - 3) Ohne Zinsen für schaftsgüter gem. § 6 (2) EStG. - 4) Hierzu zählen die Sondervergünstigungen nach den §§ 7e EStG, 79, 80, 82, 82d bis f EStDV in Verbindung mit § 51 EStG 5. August 1971 (BGBl. 1971 I S. 1237). - 5) Kosten insgesamt = Summe der dargestellten Kosten ohne Waren- und Materialeinsatz. - 6) Betriebsergebnis

Betriebsergebnis 1972

Sondervergünstigungen 5)	Geringwertige Wirtschaftsgüter gem. § 6 (2) EStG	Sonstige Kosten	Kosten insgesamt 6)	Betriebsergebnis 7)	Gesamtleistung von ... bis unter ... DM
Gesamtleistung					
und lebendem Geflügel					
-	0,1	0,8	7,6	4,7	500 000 - 1 Mill.
0,0	0,0	1,6	9,5	2,8	1 Mill. - 5 Mill.
-	0,1	1,6	9,9	2,0	5 Mill. - 25 Mill.
und Fischerzeugnissen					
-	0,2	2,1	19,4	3,1	500 000 - 2 Mill.
0,0	0,1	1,7	14,1	3,4	2 Mill. - 5 Mill.
0,1	0,0	1,2	11,1	2,9	5 Mill. - 50 Mill.
Fleisch und Fleischwaren					
-	0,1	1,3	10,1	2,9	500 000 - 2 Mill.
0,0	0,0	1,4	8,2	2,2	2 Mill. - 5 Mill.
-	0,0	1,5	7,5	2,1	5 Mill. - 10 Mill.
0,0	0,0	1,0	5,6	1,8	10 Mill. - 25 Mill.
-	0,0	1,2	6,3	1,6	25 Mill. - 250 Mill.
Wein und Spirituosen					
0,0	0,4	1,8	21,1	3,5	500 000 - 2 Mill.
0,0	0,4	2,3	20,8	3,2	2 Mill. - 5 Mill.
0,0	0,1	1,7	20,6	3,1	5 Mill. - 10 Mill.
0,0	0,1	1,6	21,5	3,6	10 Mill. - 100 Mill.
und alkoholfreien Getränken					
-	0,1	1,3	15,5	5,8	500 000 - 1 Mill.
0,0	0,2	1,4	18,4	4,8	1 Mill. - 2 Mill.
0,1	0,4	1,4	22,1	4,0	2 Mill. - 5 Mill.
0,1	0,3	1,4	21,6	2,8	5 Mill. - 10 Mill.
0,1	0,6	1,6	23,5	3,5	10 Mill. - 25 Mill.
mit Tabakwaren					
-	0,3	0,8	7,2	2,7	500 000 - 2 Mill.
0,1	0,4	0,6	6,9	1,9	2 Mill. - 5 Mill.
0,0	0,3	0,6	7,3	1,3	5 Mill. - 10 Mill.
0,1	0,5	0,6	7,2	1,1	10 Mill. - 50 Mill.
Textilwaren verschiedener Art 8)					
-	0,2	1,8	17,6	4,1	500 000 - 2 Mill.
0,0	0,1	1,4	17,9	4,3	2 Mill. - 5 Mill.
-	0,1	1,7	18,4	2,8	5 Mill. - 50 Mill.

Hypotheken, Grund- und Rentenschulden, die im Mietwert abgezinst sind. - 4) Ohne Sondervergünstigungen (siehe unter 5)) sowie ohne geringwertige Wirtschaftsgüter gem. § 6 (2) EStG und § 14 Berlinförderungsgesetz sowie Sonderabschreibungen im Rahmen des Gesetzes zur Förderung des Zonenrandgebietes (Zonenrandförderungsgesetz) vom (einschl. kalkulatorisches Unternehmerentgelt) = Rohertrag (Tab. 2) minus Kosten insgesamt. - 8) Ohne ausgeprägten Schwerpunkt.

Betriebsergebnis 1972

Sondervergünstigungen 5)	Geringwertige Wirtschaftsgüter gem. § 6 (2) EStG	Sonstige Kosten	Kosten insgesamt 6)	Betriebsergebnis 7)	Gesamtleistung von ... bis unter ... DM
Gesamtleistung					
sowie mit Schneidereibedarf (ohne Gh. mit Heimtextilien)					
-	0,1	2,4	23,3	2,1	500 000 - 2 Mill.
-	0,1	1,9	17,7	3,8	2 Mill. - 50 Mill.
(ohne Gh. mit Wirk- und Strickwaren)					
-	0,2	2,0	21,3	6,1	500 000 - 5 Mill.
-	0,1	2,3	18,6	4,6	5 Mill. - 25 Mill.
Textilkurzwaren (ohne Gh. mit Schneidereibedarf)					
-	0,1	2,9	18,6	5,8	500 000 - 1 Mill.
0,0	0,1	2,2	19,8	4,7	1 Mill. - 2 Mill.
0,1	0,2	2,2	20,9	2,8	2 Mill. - 5 Mill.
0,0	0,1	1,8	17,6	3,7	5 Mill. - 10 Mill.
-	0,1	1,8	16,9	3,5	10 Mill. - 100 Mill.
Polsterer- und Sattlerbedarf					
-	0,2	2,6	17,8	7,0	500 000 - 1 Mill.
-	0,1	2,8	20,5	4,5	1 Mill. - 2 Mill.
0,1	0,1	2,3	22,2	5,4	2 Mill. - 5 Mill.
0,0	0,1	1,9	21,5	4,9	5 Mill. - 25 Mill.
und Schuhwaren					
-	0,2	1,6	17,0	3,9	500 000 - 2 Mill.
-	0,1	1,6	17,1	4,1	2 Mill. - 5 Mill.
-	0,1	1,7	17,7	3,9	5 Mill. - 10 Mill.
0,0	0,1	1,5	14,0	2,6	10 Mill. - 50 Mill.
Metall- und Kunststoffwaren verschiedener Art 8)					
-	0,1	1,8	20,0	5,8	500 000 - 2 Mill.
0,1	0,1	1,5	20,2	4,8	2 Mill. - 5 Mill.
0,1	0,1	1,4	20,0	3,6	5 Mill. - 10 Mill.
0,1	0,1	1,4	18,0	3,4	10 Mill. - 25 Mill.
sowie mit Kleineisenwaren, Beschlägen und Beuartikeln					
-	0,1	2,1	20,8	8,0	500 000 - 2 Mill.
0,1	0,2	2,3	24,8	5,3	2 Mill. - 5 Mill.
0,0	0,1	1,9	20,6	4,6	5 Mill. - 25 Mill.

Hypotheken, Grund- und Rentenschulden, die im Mietwert abgegolten sind. - 4) Ohne Sondervergünstigungen (siehe unter 5)) sowie ohne geringwertige Wirtschaftsgüter gem. § 6 (2) EStG und § 14 Berlinförderungsgesetz sowie Sonderabschreibungen im Rahmen des Gesetzes zur Förderung des Zonenrandgebietes (Zonenrandförderungsgesetz) vom 1.10.1971 (einschl. kalkulatorisches Unternehmerentgelt) = Rohertrag (Tab. 2) minus Kosten insgesamt. - 8) Ohne ausgeprägten Schwerpunkt.

Gesamtleistung von ... bis unter ... DM	Kosten für Werbung und Reisen			Transport- kosten ¹⁾ (nur fremde Lei- stungen)	Kosten des Fuhr- und Wagen- parks ²⁾	Fremd- kapital- zinsen ³⁾	Steuerliche Abschreibungen ⁴⁾ (außer auf Gebäude)			% der
	insgesamt	Kosten für Absatz- werbung	Fahrtkosten und Reise- spesen (ohne Kosten für Kraftfahr- zeuge)				insgesamt	auf Ein- richtungs- gegenstände, Maschinen, Werkzeuge, Geräte, Kraftfahr- zeuge u.dgl.	auf Forderungen aus Lieferungen und Leistungen	

41 30 5 Großhandel mit Hausrat aus Eisen, Metall und Kunststoffen (ohne Gh. mit Öfen,

500 000 - 2 Mill.	0,9	0,4	0,4	0,5	1,2	0,1	0,9	0,8	0,1
2 Mill. - 25 Mill.	0,9	0,4	0,5	0,4	0,6	0,8	1,2	0,7	0,5

41 30 7 Großhandel mit Öfen, Herden,

500 000 - 5 Mill.	2,1	1,5	0,6	0,4	0,9	0,4	1,5	0,8	0,8
5 Mill. - 50 Mill.	1,9	1,3	0,6	0,4	0,6	0,8	0,8	0,5	0,4

aus 41 30 9 Großhandel mit sonstigen Eisen-, Metall-

500 000 - 2 Mill.	1,0	0,5	0,6	0,8	1,3	0,4	1,2	1,0	0,2
2 Mill. - 10 Mill.	0,9	0,6	0,3	0,9	0,7	0,8	0,9	0,7	0,2
10 Mill. - 50 Mill.	2,4	1,7	0,6	0,6	0,4	0,7	0,8	0,6	0,2

aus 41 30 9 Großhandel mit

500 000 - 2 Mill.	1,3	0,7	0,6	0,3	1,0	0,4	0,9	0,7	0,1
2 Mill. - 5 Mill.	1,2	0,7	0,5	1,2	0,8	0,9	0,9	0,8	0,1
5 Mill. - 25 Mill.	2,4	1,8	0,6	1,1	0,7	1,0	1,0	0,7	0,3

41 36 0 Großhandel mit Möbeln und

500 000 - 2 Mill.	1,2	0,7	0,5	1,0	0,9	0,3	1,0	0,8	0,2
2 Mill. - 5 Mill.	1,6	1,1	0,5	0,6	0,8	0,4	0,9	0,7	0,2
5 Mill. - 25 Mill.	1,9	1,4	0,5	0,6	0,9	0,7	1,1	1,0	0,1

41 40 0 Großhandel mit elektrotechnischen

500 000 - 2 Mill.	1,0	0,6	0,4	0,5	0,7	0,5	0,9	0,7	0,2
2 Mill. - 5 Mill.	0,9	0,5	0,4	0,2	0,6	0,4	0,7	0,5	0,2
5 Mill. - 10 Mill.	0,8	0,4	0,4	0,2	0,5	0,5	0,6	0,4	0,2
10 Mill. - 25 Mill.	0,8	0,4	0,3	0,2	0,6	0,6	0,7	0,5	0,3
25 Mill. - 100 Mill.	1,2	0,7	0,5	0,2	0,6	0,6	0,7	0,5	0,2

41 40 5 Großhandel mit Rundfunk-, Fernseh- und Phonogeräten,

1 Mill. - 5 Mill.	0,8	0,3	0,4	0,2	0,9	0,6	0,7	0,5	0,2
5 Mill. - 25 Mill.	0,7	0,4	0,3	0,2	0,4	0,8	0,7	0,3	0,4
25 Mill. - 100 Mill.	1,4	1,1	0,3	0,2	0,6	0,5	0,7	0,3	0,4

41 43 0 Großhandel mit Foto- und

500 000 - 5 Mill.	1,1	0,9	0,3	0,5	0,7	0,5	1,0	0,6	0,4
5 Mill. - 50 Mill.	3,8	3,2	0,6	0,7	0,3	0,5	0,8	0,6	0,2

1) Soweit sie nicht zum Einstandswert des Waren- und Materialeingangs gehören. - 2) Ohne Personalkosten und Abschreibungen. - 3) Ohne Zinsen für schaftsgüter gem. § 6 (2) EStG. - 4) Hierzu zählen die Sondervergünstigungen nach den §§ 7e EStG, 79, 80, 82, 82d bis f EStDV in Verbindung mit § 51 EStG 5. August 1971 (BGBl. 1971 I S. 1237). - 5) Kosten insgesamt = Summe der dargestellten Kosten ohne Waren- und Materialeinsatz. - 6) Betriebsergebnis

Betriebsergebnis 1972

Sonderver- günstigungen 5)	Gering- wertige Wirtschafts- güter gem. § 6 (2) EStG	Sonstige Kosten	Kosten insgesamt 6)	Betriebs- ergebnis 7)	Gesamtleistung von ... bis unter ...DM
Gesamtleistung					
Herden, Kühlschränken, Waschmaschinen und sonstigen elektrischen Haushaltsgeräten)					
-	0,1	2,0	17,6	9,6	500 000 - 2 Mill.
-	0,1	1,7	18,5	2,4	2 Mill. - 25 Mill.
Kühlschränken und Waschmaschinen					
-	0,1	2,7	21,0	4,3	500 000 - 5 Mill.
1,2	0,2	2,2	19,1	2,9	5 Mill. - 50 Mill.
und Kunststoffwaren (ohne Gh. mit Werkzeugen)					
0,0	0,1	2,1	20,3	7,9	500 000 - 2 Mill.
0,0	0,1	1,6	19,8	5,8	2 Mill. - 10 Mill.
0,0	0,1	1,7	18,9	5,4	10 Mill. - 50 Mill.
Werkzeugen					
-	0,1	1,8	20,6	6,6	500 000 - 2 Mill.
-	0,1	2,3	22,5	4,2	2 Mill. - 5 Mill.
0,0	0,2	2,9	28,1	5,2	5 Mill. - 25 Mill.
kunstgewerblichen Erzeugnissen					
0,0	0,2	2,2	19,3	6,7	500 000 - 2 Mill.
0,0	0,2	1,8	20,6	6,8	2 Mill. - 5 Mill.
0,7	0,1	2,3	22,6	6,9	5 Mill. - 25 Mill.
Erzeugnissen und Leuchten					
-	0,1	1,7	15,8	4,4	500 000 - 2 Mill.
0,1	0,1	1,7	15,7	4,7	2 Mill. - 5 Mill.
0,1	0,1	1,4	14,4	3,8	5 Mill. - 10 Mill.
0,1	0,1	1,7	16,0	3,4	10 Mill. - 25 Mill.
0,0	0,1	1,5	16,7	2,7	25 Mill. - 100 Mill.
deren Teilen und Zubehör sowie mit Schallplatten					
-	0,1	1,3	14,9	3,5	1 Mill. - 5 Mill.
0,1	0,1	1,5	12,7	3,7	5 Mill. - 25 Mill.
0,2	0,1	1,6	13,6	2,4	25 Mill. - 100 Mill.
Kinoapparaten sowie -bedarf					
-	0,2	2,9	17,0	4,7	500 000 - 5 Mill.
0,0	0,1	2,3	19,7	3,0	5 Mill. - 50 Mill.

Hypotheken, Grund- und Rentenschulden, die im Mietwert abgegolten sind. - 4) Ohne Sondervergünstigungen (siehe unter 5)) sowie ohne geringwertige Wirt- und § 14 Berlinförderungsgesetz sowie Sonderabschreibungen im Rahmen des Gesetzes zur Förderung des Zonenrandgebietes (Zonenrandförderungsgesetz) von (einschl. kalkulatorisches Unternehmerentgelt) = Rohertrag (Tab. 2) minus Kosten insgesamt.

Gesamtleistung von ... bis unter ... DM	Kosten für Werbung und Reisen			Transportkosten ¹⁾ (nur fremde Leistungen)	Kosten des Fuhr- und Wagen- parks ²⁾	Fremd- kapital- zinsen ³⁾	Sonderliche Abschreibungen ⁴⁾ (außer auf Gebäude)			
	insgesamt	Kosten für Absatz- werbung	Fahrtkosten und Reise- spesen (ohne Kosten für Kraftfahr- zeuge)				insgesamt	auf Ein- richtungs- gegenstände, Maschinen, Werkzeuge, Geräte, Kraftfahr- zeuge u.dgl.	auf Forderungen aus Lieferungen und Leistungen	
										% der
								41 46 0	Großhandel mit Uhren	
500 000 - 2 Mill.	1,5	0,5	1,0	0,3	0,9	1,1	1,0	0,7	0,3	
2 Mill. - 10 Mill.	3,3	2,8	0,5	0,2	0,5	1,0	0,8	0,7	0,1	
								41 46 5	Großhandel mit Edelmetall- und	
500 000 - 1 Mill.	1,0	0,3	0,7	0,2	0,9	0,7	0,8	0,7	0,1	
1 Mill. - 2 Mill.	1,3	0,4	0,9	0,2	0,6	1,0	0,9	0,5	0,4	
2 Mill. - 5 Mill.	1,2	0,5	0,6	0,2	0,6	1,1	0,9	0,5	0,5	
5 Mill. - 25 Mill.	1,1	0,5	0,5	0,2	0,4	2,1	0,8	0,4	0,2	
								41 49 4	Großhandel	
500 000 - 5 Mill.	2,0	1,4	0,6	1,0	0,8	0,8	1,0	0,8	0,3	
5 Mill. - 50 Mill.	2,8	2,3	0,4	0,9	0,5	0,7	0,7	0,6	0,1	
								41 60 0	Großhandel mit Kraft	
500 000 - 5 Mill.	0,8	0,5	0,2	0,1	0,7	0,9	1,0	0,6	0,3	
5 Mill. - 25 Mill.	0,7	0,5	0,1	0,3	0,5	0,6	0,6	0,5	0,1	
25 Mill. - 100 Mill.	0,6	0,5	0,1	0,1	0,3	0,5	0,3	0,3	0,1	
100 Mill. - 1 Mrd.	1,6	1,4	0,2	0,8	0,1	0,7	0,2	0,2	0,0	
								41 60 3	Großhandel mit Kraftfahrzeug	
500 000 - 1 Mill.	1,1	0,3	0,8	0,4	1,4	0,6	1,3	1,0	0,3	
1 Mill. - 2 Mill.	0,8	0,4	0,4	0,3	1,1	0,6	1,0	0,8	0,1	
2 Mill. - 5 Mill.	1,0	0,6	0,4	0,4	0,9	0,7	1,1	0,7	0,4	
5 Mill. - 10 Mill.	1,1	0,5	0,6	0,3	0,9	0,8	1,0	0,8	0,1	
10 Mill. - 25 Mill.	1,0	0,6	0,4	0,4	0,8	0,8	1,1	1,0	0,2	
25 Mill. - 100 Mill.	1,7	1,1	0,6	0,7	0,7	0,8	1,1	0,9	0,2	
								41 60 6	Großhandel mit Fahrrädern, deren	
500 000 - 10 Mill.	0,4	0,2	0,2	0,3	1,0	0,5	0,8	0,7	0,1	
								41 64 0	Großhandel mit	
500 000 - 2 Mill.	1,5	0,9	0,6	1,5	1,0	0,9	1,6	1,1	0,5	
2 Mill. - 10 Mill.	1,8	0,9	0,9	0,5	0,5	1,3	0,9	0,8	0,1	
10 Mill. - 50 Mill.	1,4	0,7	0,7	0,2	0,3	0,5	0,4	0,4	0,1	
								41 64 2	Großhandel mit Baumaschinen, Baugeräten	
500 000 - 2 Mill.	1,5	0,8	0,7	0,4	1,3	0,8	1,4	1,2	0,2	
2 Mill. - 5 Mill.	1,2	0,7	0,6	0,2	1,2	0,7	1,4	1,1	0,3	
5 Mill. - 10 Mill.	1,3	0,7	0,6	0,1	0,9	0,7	0,9	0,7	0,2	
10 Mill. - 25 Mill.	1,1	0,4	0,6	0,2	0,8	0,9	1,0	0,7	0,4	
25 Mill. - 250 Mill.	1,3	0,7	0,6	0,8	0,5	1,5	1,0	0,6	0,4	

1) Soweit sie nicht zum Einstandswert des Waren- und Materialeingangs gehören. - 2) Ohne Personalkosten und Abschreibungen. - 3) Ohne Zinsen für schaftsgüter gem. § 6 (2) EStG. - 4) Hierzu zählen die Sondervergünstigungen nach den §§ 7e EStG, 79, 80, 82, 82d bis f EStDV in Verbindung mit § 51 EStG 5. August 1971 (BGBl. 1971 I S. 1237). - 5) Kosten insgesamt = Summe der dargestellten Kosten ohne Waren- und Materialeinsatz. - 6) Betriebsergebnis

Betriebsergebnis 1972

Sondervergünstigungen 5)	Geringwertige Wirtschaftsgüter gem. § 6 (2) EStG	Sonstige Kosten	Kosten insgesamt 6)	Betriebsergebnis 7)	Gesamtleistung von ... bis unter ... DM
Gesamtleistung					
und deren Teilen					
-	0,1	2,6	21,8	5,2	500 000 - 2 Mill.
0,1	0,1	2,7	23,8	3,5	2 Mill. - 10 Mill.
Schmuckwaren sowie mit Edel- und Schmucksteinen					
0,0	0,1	2,5	17,3	9,4	500 000 - 1 Mill.
0,0	0,1	2,7	17,5	9,2	1 Mill. - 2 Mill.
-	0,1	2,5	18,5	6,8	2 Mill. - 5 Mill.
-	0,1	2,1	18,2	5,3	5 Mill. - 25 Mill.
mit Spielwaren					
0,3	0,2	2,1	21,4	5,3	500 000 - 5 Mill.
-	0,1	1,4	20,9	7,7	5 Mill. - 50 Mill.
Wagen und Kraftträdern					
-	0,1	1,8	21,5	3,2	500 000 - 5 Mill.
0,1	0,1	1,4	18,1	2,6	5 Mill. - 25 Mill.
0,0	0,1	1,2	12,9	1,5	25 Mill. - 100 Mill.
-	0,1	0,8	10,4	1,3	100 Mill. - 1 Mrd.
Teilen, -zubehör und -reifen					
-	0,2	2,6	22,7	5,3	500 000 - 1 Mill.
0,3	0,2	1,9	20,2	4,3	1 Mill. - 2 Mill.
0,0	0,1	1,8	21,3	4,4	2 Mill. - 5 Mill.
0,0	0,1	1,7	24,3	3,7	5 Mill. - 10 Mill.
0,0	0,1	1,8	24,3	2,8	10 Mill. - 25 Mill.
-	0,2	1,7	23,4	0,9	25 Mill. - 100 Mill.
Teilen und Zubehör sowie mit Mopeds					
0,0	0,1	1,3	16,0	3,0	500 000 - 10 Mill.
Werkzeugmaschinen					
-	0,1	1,9	21,6	7,7	500 000 - 2 Mill.
0,0	0,1	2,1	22,4	3,9	2 Mill. - 10 Mill.
-	0,0	2,7	17,4	3,7	10 Mill. - 50 Mill.
sowie mit Feld- und Industriebahnmaterial					
0,1	0,1	2,0	20,7	6,5	500 000 - 2 Mill.
-	0,2	2,0	19,0	6,3	2 Mill. - 5 Mill.
0,1	0,1	1,7	17,5	5,0	5 Mill. - 10 Mill.
-	0,1	1,2	16,6	4,5	10 Mill. - 25 Mill.
-	0,1	2,1	17,3	1,8	25 Mill. - 250 Mill.

Hypotheken, Grund- und Rentenschulden, die im Mietwert abgegolten sind. - 4) Ohne Sondervergünstigungen (siehe unter 5)) sowie ohne geringwertige Wirtschaftsgüter gem. § 6 (2) EStG und § 14 Berlinförderungsgesetz sowie Sonderabschreibungen im Rahmen des Gesetzes zur Förderung des Zonenrandgebietes (Zonenrandförderungsgesetz) vom 19.12.1971 (einschl. kalkulatorisches Unternehmerentgelt) = Rohertrag (Tab. 2) minus Kosten insgesamt.

3. Kosten und

Gesamtleistung von ... bis unter ... DM	Kosten für Werbung und Reisen			Transport- kosten 1) (nur fremde Lei- stungen)	Kosten des Fuhr- und Wagen- parks 2)	Fremd- kapital- zinsen 3)	Steuerliche Abschreibungen 4) (außer auf Gebäude)			% der
	insgesamt	Kosten für Absatz- werbung	Fahrtkosten und Reise- spesen (ohne Kosten für Kraftfahr- zeuge)				insgesamt	auf Ein- richtungs- gegenstände, Maschinen, Werkzeuge, Geräte, Kraftfahr- zeuge u.dgl.	auf Forderungen aus Lieferungen und Leistungen	
										41 64 4 Großhandel mit
500 000 - 2 Mill.	2,0	0,9	1,1	0,1	1,7	0,5	1,8	1,6	0,3	
2 Mill. - 5 Mill.	1,9	1,0	0,9	0,2	1,3	0,9	1,7	1,7	0,1	
5 Mill. - 50 Mill.	2,8	1,2	1,6	0,5	1,0	0,5	1,7	1,4	0,4	
										41 64 9 Großhandel mit sonstigen Maschinen (ohne Gh. mit
500 000 - 2 Mill.	2,3	1,4	0,9	0,7	1,4	0,7	2,0	1,0	1,0	
2 Mill. - 10 Mill.	1,3	0,7	0,7	0,5	0,6	0,4	1,1	0,8	0,3	
10 Mill. - 25 Mill.	1,6	0,9	0,7	0,3	0,8	0,6	0,9	0,8	0,1	
25 Mill. - 150 Mill.	1,2	0,6	0,6	0,7	0,2	0,7	1,1	0,7	0,4	
										41 67 0 Großhandel mit Landmaschinen
500 000 - 2 Mill.	1,0	0,5	0,5	0,3	1,1	0,8	0,9	0,7	0,2	
2 Mill. - 5 Mill.	1,0	0,6	0,4	0,2	0,8	0,6	0,9	0,7	0,2	
5 Mill. - 25 Mill.	0,9	0,6	0,4	0,2	0,7	0,6	0,7	0,5	0,2	
										41 70 0 Großhandel mit chemisch-
500 000 - 2 Mill.	0,8	0,3	0,4	1,1	0,8	0,7	0,6	0,6	0,1	
2 Mill. - 25 Mill.	1,2	0,7	0,5	0,9	0,6	0,3	0,8	0,7	0,1	
										41 74 0 Großhandel mit
500 000 - 1 Mill.	1,1	0,6	0,5	0,4	0,9	0,3	0,9	0,8	0,1	
1 Mill. - 2 Mill.	1,3	0,6	0,6	0,8	1,0	0,4	0,9	0,8	0,1	
2 Mill. - 5 Mill.	1,2	0,5	0,6	0,5	0,8	0,4	0,9	0,7	0,2	
5 Mill. - 10 Mill.	1,0	0,6	0,4	0,6	0,7	0,4	0,7	0,5	0,2	
10 Mill. - 50 Mill.	1,0	0,6	0,5	1,3	0,5	0,5	0,8	0,6	0,2	
										41 76 3 Großhandel mit technischem
500 000 - 1 Mill.	0,6	0,1	0,5	0,2	1,2	0,4	0,9	0,8	0,1	
1 Mill. - 5 Mill.	0,5	0,2	0,3	0,1	0,6	0,4	0,7	0,6	0,1	
5 Mill. - 25 Mill.	0,5	0,2	0,2	0,3	0,5	0,6	0,7	0,5	0,1	
										41 78 0 Großhandel mit Lacken, Farben und sonstigen
500 000 - 1 Mill.	1,3	0,8	0,5	0,3	1,4	0,5	1,3	0,9	0,3	
1 Mill. - 2 Mill.	1,2	0,7	0,5	0,3	1,3	0,8	1,2	1,0	0,2	
2 Mill. - 5 Mill.	1,1	0,7	0,4	0,4	1,1	0,7	1,1	0,8	0,3	
5 Mill. - 10 Mill.	1,2	0,8	0,4	0,2	1,0	0,7	1,1	0,8	0,3	
10 Mill. - 50 Mill.	1,3	1,0	0,3	0,2	1,1	1,2	1,2	0,9	0,3	

1) Soweit sie nicht zum Einstandswert des Waren- und Materialeingangs gehören. - 2) Ohne Personalkosten und Abschreibungen. - 3) Ohne Zinsen für schaftsgüter gem. § 6 (2) EStG. - 4) Hierzu zählen die Sondervergünstigungen nach den §§ 7e EStG, 79, 80, 82, 82a bis f EStDV in Verbindung mit § 51 EStG 5. August 1971 (BGBl. 1971 I S. 1237). - 5) Kosten insgesamt = Summe der dargestellten Kosten ohne Waren- und Materialeinsatz. - 6) Betriebsergebnis

Betriebsergebnis 1972

Sondervergünstigungen 5)	Geringwertige Wirtschaftsgüter gem. § 6 (2) EStG	Sonstige Kosten	Kosten insgesamt 6)	Betriebsergebnis 7)	Gesamtleistung von ... bis unter ... DM
Gesamtleistung					
Büromaschinen					
0,1	0,2	2,7	29,7	7,5	500 000 - 2 Mill.
0,3	0,4	2,9	30,5	7,3	2 Mill. - 5 Mill.
-	0,1	2,6	31,7	8,3	5 Mill. - 50 Mill.
Landmaschinen und Spezialmaschinen der Untergruppe 41 76)					
0,0	0,2	2,8	25,1	7,1	500 000 - 2 Mill.
-	0,1	2,2	18,4	4,9	2 Mill. - 10 Mill.
-	0,2	1,9	19,2	6,0	10 Mill. - 25 Mill.
-	0,4	2,0	17,0	3,1	25 Mill. - 150 Mill.
und landwirtschaftlichen Geräten					
0,0	0,1	1,8	19,8	3,8	500 000 - 2 Mill.
0,0	0,1	1,7	20,4	3,4	2 Mill. - 5 Mill.
-	0,1	1,3	16,6	2,8	5 Mill. - 25 Mill.
technischen Erzeugnissen					
-	0,1	1,6	13,1	6,0	500 000 - 2 Mill.
0,0	0,3	2,0	18,1	3,8	2 Mill. - 25 Mill.
technischem Bedarf					
0,0	0,0	2,9	22,1	5,5	500 000 - 1 Mill.
0,0	0,2	2,3	23,1	5,5	1 Mill. - 2 Mill.
0,0	0,1	2,4	22,6	6,1	2 Mill. - 5 Mill.
0,0	0,1	2,3	19,6	5,2	5 Mill. - 10 Mill.
0,0	0,1	2,0	23,5	4,0	10 Mill. - 50 Mill.
Fleischereibedarf und -maschinen					
-	0,1	1,7	16,6	6,1	500 000 - 1 Mill.
0,1	0,1	1,4	13,4	4,3	1 Mill. - 5 Mill.
0,1	0,1	1,4	12,6	2,8	5 Mill. - 25 Mill.
Anstrichbedarf sowie mit Tapeten, Linoleum u.ä. Fußbodenbelag					
-	0,2	2,3	21,8	7,3	500 000 - 1 Mill.
0,0	0,2	1,8	22,8	5,9	1 Mill. - 2 Mill.
0,0	0,1	1,8	21,7	5,0	2 Mill. - 5 Mill.
0,0	0,1	1,9	21,0	4,7	5 Mill. - 10 Mill.
-	0,1	1,7	21,6	3,9	10 Mill. - 50 Mill.

Hypotheken, Grund- und Rentenschulden, die im Mietwert abgegolten sind. - 4) Ohne Sondervergünstigungen (siehe unter 5)) sowie ohne geringwertige Wirtschaftsgüter gem. § 6 (2) EStG und § 14 Berlinförderungsgesetz sowie Sonderabschreibungen im Rahmen des Gesetzes zur Förderung des Zonenrandgebietes (Zonenrandförderungsgesetz) von (einschl. kalkulatorisches Unternehmerentgelt) = Rohertrag (Tab. 2) minus Kosten insgesamt.

Gesamtleistung von ... bis unter ... DM	Kosten für Werbung und Reisen			Transport- kosten ¹⁾ (nur fremde Lei- stungen)	Kosten des Fahr- und Wagen- parks ²⁾	Fremd- kapital- zinsen ³⁾	Steuerliche Abschreibungen ⁴⁾ (außer auf Gebäude)			% der
	insgesamt	Kosten für Absatz- werbung	Fahrtkosten und Reise- spesen (ohne Kosten für Kraftfahr- zeuge)				insgesamt	auf Ein- richtungs- gegenstände, Maschinen, Werkzeuge, Geräte, Kraftfahr- zeuge u.dgl.	auf Forderungen aus Lieferungen und Leistungen	
										41 79 0 Großhandel mit Leder
500 000 - 2 Mill.	0,8	0,2	0,6	0,5	0,9	0,4	0,8	0,6	0,2	
2 Mill. - 10 Mill.	1,0	0,5	0,5	0,5	0,6	0,7	1,0	0,6	0,4	
										41 80 0 Großhandel mit pharmazeutischen Erzeugnissen
500 000 - 2 Mill.	1,3	1,0	0,4	1,0	0,8	0,4	0,6	0,6	0,0	
2 Mill. - 10 Mill.	1,4	1,0	0,4	0,9	0,6	0,3	0,5	0,4	0,2	
10 Mill. - 25 Mill.	3,2	2,3	0,9	0,4	0,6	0,5	0,5	0,5	0,0	
25 Mill. - 100 Mill.	0,9	0,5	0,4	0,2	0,4	0,5	0,4	0,3	0,0	
100 Mill. - 250 Mill.	0,2	0,1	0,1	0,1	0,5	0,7	0,4	0,3	0,0	
										41 84 4 Großhandel mit Labor-
500 000 - 1 Mill.	1,3	0,7	0,7	0,4	1,2	0,3	0,8	0,7	0,1	
1 Mill. - 2 Mill.	1,4	0,8	0,6	0,5	0,9	0,5	0,6	0,6	0,1	
2 Mill. - 5 Mill.	1,6	0,8	0,8	0,6	0,8	0,6	0,7	0,6	0,1	
5 Mill. - 25 Mill.	1,5	0,8	0,7	0,2	0,5	1,0	0,6	0,5	0,1	
										41 87 0 Großhandel mit Feinseifen
500 000 - 1 Mill.	1,3	0,4	0,9	0,2	1,7	0,7	0,9	0,8	0,0	
1 Mill. - 2 Mill.	1,8	1,1	0,7	0,7	1,1	0,4	0,8	0,7	0,1	
2 Mill. - 10 Mill.	8,4	6,8	1,7	1,0	0,6	0,5	0,7	0,6	0,1	
10 Mill. - 50 Mill.	9,6	8,2	1,4	2,2	1,5	0,3	0,7	0,6	0,1	
										41 90 0 Großhandel mit
500 000 - 2 Mill.	0,7	0,3	0,4	0,2	1,1	0,5	0,9	0,6	0,2	
2 Mill. - 10 Mill.	0,8	0,4	0,4	0,9	0,9	0,8	0,9	0,8	0,2	
10 Mill. - 100 Mill.	0,5	0,3	0,3	0,2	0,7	0,5	0,7	0,5	0,2	
										41 93 0 Großhandel mit Schreib- und
500 000 - 1 Mill.	1,3	0,7	0,6	0,3	1,4	0,6	1,0	0,9	0,1	
1 Mill. - 2 Mill.	1,3	0,8	0,5	0,3	1,2	0,6	0,9	0,8	0,1	
2 Mill. - 5 Mill.	1,3	0,8	0,5	0,4	0,9	0,7	0,9	0,8	0,1	
5 Mill. - 25 Mill.	1,6	1,0	0,6	0,9	1,0	0,6	1,1	1,0	0,2	
										41 96 0 Großhandel mit Büchern,
500 000 - 2 Mill.	1,8	1,2	0,5	1,7	0,5	0,3	0,5	0,4	0,1	
5 Mill. - 50 Mill.	0,8	0,5	0,3	1,9	0,3	0,2	0,5	0,4	0,1	
										41 96 5 Großhandel mit Unterhaltungs
2 Mill. - 10 Mill.	0,3	0,1	0,2	1,8	0,9	0,1	0,8	0,7	0,1	
10 Mill. - 100 Mill.	0,3	0,1	0,2	1,6	0,5	0,1	0,5	0,4	0,1	

1) Soweit sie nicht zum Einstandswert des Waren- und Materialeingangs gehören. - 2) Ohne Personalkosten und Abschreibungen. - 3) Ohne Zinsen für schaftsgüter gem. § 6 (2) EStG. - 4) Hierzu zählen die Sondervergünstigungen nach den §§ 7e EStG, 79, 80, 82, 82d bis f EStDV in Verbindung mit § 51 EStG 5. August 1971 (BGBl. 1971 I S. 1237). - 5) Kosten insgesamt = Summe der dargestellten Kosten ohne Waren- und Materialeinsatz. - 6) Betriebsergebnis

Betriebsergebnis 1972

Sondervergünstigungen 5)	Geringwertige Wirtschaftsgüter gem. § 6 (2) EStG	Sonstige Kosten	Kosten insgesamt 6)	Betriebsergebnis 7)	Gesamtleistung von ... bis unter ... DM
Gesamtleistung					
und Schuhmacherbedarf					
-	0,1	1,9	19,3	8,1	500 000 - 2 Mill.
-	0,1	1,6	14,9	6,2	2 Mill. - 10 Mill.
und pharmazeutischen Chemikalien					
0,0	0,1	2,5	19,3	6,6	500 000 - 2 Mill.
0,1	0,1	1,5	14,6	4,0	2 Mill. - 10 Mill.
-	0,1	2,3	19,3	2,9	10 Mill. - 25 Mill.
-	0,0	1,4	13,7	1,8	25 Mill. - 100 Mill.
0,0	0,0	1,0	11,5	1,1	100 Mill. - 250 Mill.
und Krankenpflegebedarf					
0,1	0,1	2,4	17,4	7,0	500 000 - 1 Mill.
0,0	0,2	2,7	21,9	6,5	1 Mill. - 2 Mill.
0,0	0,1	2,2	22,0	4,7	2 Mill. - 5 Mill.
-	0,2	1,9	21,5	4,0	5 Mill. - 25 Mill.
und Körperpflegemitteln					
0,0	0,0	2,0	21,0	5,7	500 000 - 1 Mill.
-	0,0	1,8	22,8	4,7	1 Mill. - 2 Mill.
0,0	0,2	2,2	33,7	3,5	2 Mill. - 10 Mill.
-	0,1	4,0	36,9	3,7	10 Mill. - 50 Mill.
Feinpapier					
-	0,0	1,9	17,4	3,8	500 000 - 2 Mill.
0,0	0,1	1,4	17,6	3,2	2 Mill. - 10 Mill.
0,0	0,0	1,0	12,2	2,7	10 Mill. - 100 Mill.
papierwaren, Schul- und Büroartikeln					
0,0	0,1	2,1	20,6	6,9	500 000 - 1 Mill.
0,0	0,1	2,3	22,2	4,4	1 Mill. - 2 Mill.
0,1	0,2	2,2	23,3	4,9	2 Mill. - 5 Mill.
0,0	0,1	2,6	29,2	4,9	5 Mill. - 25 Mill.
wissenschaftlichen und Fachzeitschriften					
0,0	0,2	2,8	23,4	4,7	500 000 - 2 Mill.
0,0	0,2	3,4	24,9	4,0	5 Mill. - 50 Mill.
zeitschriften und Zeitungen					
-	0,1	1,8	17,6	4,2	2 Mill. - 10 Mill.
-	0,1	1,4	15,7	3,2	10 Mill. - 100 Mill.

Hypotheken, Grund- und Rentenschulden, die im Mietwert abgegolten sind. - 4) Ohne Sondervergünstigungen (siehe unter 5)) sowie ohne geringwertige Wirtschaftsgüter gem. § 6 (2) EStG und § 14 Berlinförderungsgesetz sowie Sonderabschreibungen im Rahmen des Gesetzes zur Förderung des Zonenrandgebietes (Zonenrandförderungsgesetz) vom 1.1.1972 (einschl. kalkulatorisches Unternehmerentgelt) = Rohertrag (Tab. 2) minus Kosten insgesamt.

4. Tätige Personen und Personalkosten 1972
je erfaßtes Unternehmen

Gesamtleistung von ... bis unter ... DM	Tätige Personen im Durchschnitt des Geschäftsjahres							Personalkosten 1)						
	Tätige Inhaber und taktige Mitinhaber sowie unbe- zahlte mit- helfende Familien- angehörige	Ange- stellte und Reisen- de im Ange- stell- tenver- hältnis	Arbeiter und sonstige Arbeits- nehmer	Aus- zubil- dende (Lehr- und Anlern- linge sowie Volon- täre)	ins- gesamt	außerdem Selb- stän- dige Ver- treter	Löhne und Gehälter sowie Provisionen			Sozialkosten			in % der Summe der Löhne und Gehälter sowie Provi- sionen an Ange- stellte	
							ins- gesamt	Löhne und Gehälter	Provi- sionen an Ange- stellte	ins- gesamt	gesetz- liche	übrige		
Anzahl							DM							
40 00 0 Großhandel mit Rohstoffen, Halb- und Fertigwaren verschiedener Art 2)														
1 Mill. - 10 Mill.	1,3	15,6	3,5	1,5	21,9	1,1	348 304	348 304	-	44 528	90,0	10,0	12,8	
10 Mill. - 100 Mill.	1,3	118,1	46,4	16,7	182,6	4,4	3 295 609	3 242 862	52 748	563 318	73,0	27,0	17,1	
40 07 0 Großhandel mit Fertigwaren verschiedener Art 2)														
500 000 - 2 Mill.	1,1	3,0	1,2	0,8	6,1	1,9	69 379	65 520	3 858	8 210	91,5	8,5	11,8	
2 Mill. - 10 Mill.	1,4	16,8	4,5	2,1	24,9	5,0	324 844	316 956	7 888	47 633	83,0	17,0	14,7	
10 Mill. - 100 Mill.	1,3	78,3	38,0	13,9	131,6	4,7	1 920 145	1 860 078	60 067	294 094	75,2	24,8	15,3	
40 10 4 Großhandel mit Getreide, Samen und Futtermitteln														
Einzelwirtschaftliche Unternehmen														
500 000 - 2 Mill.	1,3	3,2	2,2	0,6	7,2	0,1	75 926	75 905	21	10 450	91,0	9,0	13,8	
2 Mill. - 5 Mill.	1,2	3,8	4,0	0,6	9,6	0,3	133 140	131 498	1 642	19 424	87,9	12,1	14,6	
5 Mill. - 10 Mill.	1,3	8,8	8,8	2,0	20,9	0,5	286 355	284 715	1 641	42 279	88,7	11,3	14,8	
10 Mill. - 25 Mill.	1,3	14,3	18,3	2,5	36,3	1,1	573 154	565 625	7 529	82 625	86,8	13,2	14,4	
25 Mill. - 100 Mill.	1,2	23,5	23,5	3,0	51,2	0,4	939 252	927 128	12 123	145 328	79,7	20,3	15,5	
100 Mill. - 1 Mrd.	0,9	70,9	11,1	5,8	88,7	0,1	2 064 513	2 064 513	-	371 599	54,4	45,6	18,0	
Genossenschaftliche Unternehmen														
500 000 - 1 Mill.	-	1,6	1,0	0,1	2,7	-	31 566	30 785	781	4 533	84,5	15,5	14,4	
1 Mill. - 2 Mill.	-	2,1	1,9	0,5	4,5	-	65 555	64 511	1 044	9 361	90,4	9,6	14,3	
2 Mill. - 5 Mill.	-	3,9	4,2	0,8	9,0	0,0	144 350	143 116	1 234	22 235	87,5	12,5	15,4	
5 Mill. - 10 Mill.	-	9,2	9,6	2,2	21,0	0,1	339 069	337 731	1 338	52 877	82,5	17,5	15,6	
10 Mill. - 50 Mill.	-	22,3	24,9	6,1	53,3	0,5	866 074	857 342	8 732	138 497	81,2	18,8	16,0	
40 10 7 Großhandel mit Düngemitteln														
500 000 - 2 Mill.	0,9	1,6	0,9	0,1	3,6	-	40 000	40 000	-	5 273	86,4	13,6	13,2	
2 Mill. - 25 Mill.	0,2	6,3	6,7	1,4	14,7	1,8	241 853	241 853	-	33 111	85,6	14,4	13,7	
25 Mill. - 100 Mill.	1,0	46,3	12,4	1,7	61,4	-	1 255 227	1 155 626	99 601	200 056	70,9	29,1	15,9	
40 13 0 Großhandel mit Blumen, Pflanzen und Blumenbindereibedarf														
500 000 - 1 Mill.	1,4	1,5	1,1	0,1	4,1	0,1	39 558	39 292	266	5 160	98,1	1,9	13,0	
1 Mill. - 2 Mill.	1,2	3,4	3,3	0,1	8,0	0,0	119 405	114 246	5 159	14 210	96,1	3,9	11,9	
2 Mill. - 10 Mill.	1,5	12,0	8,7	0,5	22,7	0,3	291 580	278 963	12 618	46 638	83,2	16,8	16,0	
10 Mill. - 50 Mill.	0,8	56,2	27,3	23,3	107,7	1,3	1 562 620	1 480 643	81 977	200 760	94,0	6,0	12,8	
40 16 0 Großhandel mit lebendem Vieh														
500 000 - 1 Mill.	1,3	0,2	0,6	-	2,1	-	6 154	6 154	-	900	98,8	1,2	14,6	
1 Mill. - 2 Mill.	1,4	0,5	1,0	-	2,9	-	14 161	13 162	999	1 759	99,5	0,5	12,4	
2 Mill. - 5 Mill.	1,5	1,2	1,3	0,1	4,1	0,1	34 468	33 458	1 010	4 425	94,5	5,5	12,8	
5 Mill. - 10 Mill.	1,4	2,3	2,9	0,1	6,6	0,5	89 119	87 918	1 200	10 260	92,8	7,2	11,5	
10 Mill. - 50 Mill.	1,1	6,1	7,5	1,5	16,3	1,7	241 810	233 974	7 836	35 436	87,8	12,2	14,7	

1) Ohne Entgelt für tätige Inhaber und tätige Mitinhaber sowie für mithelfende Familienangehörige, die im befragten Unternehmen in keinem vertraglichen Lohn-, Gehalts- oder Ausbildungsverhältnis standen. - 2) Ohne ausgeprägten Schwerpunkt.

4. Tätige Personen und Personalkosten 1972
je erfaßtes Unternehmen

Gesamtleistung von ... bis unter ... DM	Tätige Personen im Durchschnitt des Geschäftsjahres							Personalkosten 1)						
	Tätige Inhaber und tätige Mitinhaber sowie unbe- zahlte mit- helfende Familien- angehörige	Ange- stellte und Reisen- de im Ange- stell- tenver- hältnis	Arbeiter und sonstige Arbeit- nehmer	Aus- zubil- dende (Lehr- und Anerkn- linge sowie Volon- täre)	ins- gesamt	außerdem Selb- stän- dige Ver- treter	ins- gesamt	Löhne und Gehälter sowie Provisionen			Sozialkosten			in % der Summe der Löhne und Gehälter sowie Provi- sionen an Ange- stellte
								ins- gesamt	Löhne und Gehälter	Provi- sionen an Ange- stellte	ins- gesamt	gesetz- liche	übrige	
Anzahl	DM	%												
40 20 0 Großhandel mit Wolle und Tierhaaren														
1 Mill. - 30 Mill.	1,3	7,5	4,7	1,0	14,5	1,5	188 517	176 741	11 776	27 128	77,6	22,4	14,4	
40 20 3 Großhandel mit Baumwolle														
2 Mill. - 10 Mill.	1,8	8,0	4,6	0,4	14,8	2,2	192 455	189 870	2 585	23 696	98,7	1,3	12,3	
10 Mill. - 100 Mill.	1,2	20,7	7,8	1,6	31,3	5,5	554 483	501 250	53 234	71 041	79,3	20,7	12,8	
40 25 0 Großhandel mit Häuten und Fellen														
500 000 - 2 Mill.	1,5	1,3	1,6	-	4,4	0,4	48 596	47 434	1 162	7 018	86,3	13,7	14,4	
2 Mill. - 5 Mill.	0,4	4,9	6,8	0,2	12,3	0,1	202 263	201 349	914	28 375	92,6	7,4	14,0	
5 Mill. - 25 Mill.	0,6	14,4	18,6	1,2	34,8	0,8	592 993	581 089	11 905	86 354	87,0	13,0	14,6	
40 40 0 Großhandel mit technischen Chemikalien und Rohdrogen														
500 000 - 2 Mill.	1,2	3,0	1,8	0,2	6,1	0,5	76 463	76 079	384	9 656	91,0	9,0	12,6	
2 Mill. - 5 Mill.	0,8	6,4	3,8	0,3	11,3	2,7	209 135	196 964	12 171	23 677	89,2	10,8	11,3	
5 Mill. - 25 Mill.	1,0	21,0	16,0	0,6	38,6	11,2	780 606	773 147	7 459	108 160	83,3	16,7	13,9	
25 Mill. - 250 Mill.	0,9	74,5	22,1	2,2	99,6	6,1	2 172 919	2 139 797	33 122	291 934	75,5	24,5	13,4	
40 54 0 Großhandel mit Kohle und sonstigen festen Brennstoffen														
1 Mill. - 5 Mill.	0,9	3,5	2,7	0,4	7,5	0,1	110 824	110 712	112	16 115	78,3	21,7	14,5	
5 Mill. - 25 Mill.	0,6	11,0	7,4	0,5	19,4	0,1	367 992	364 457	3 535	56 233	78,0	22,0	15,3	
25 Mill. - 100 Mill.	0,7	32,1	15,4	3,2	51,4	0,7	1 106 963	1 098 787	8 176	178 689	76,0	24,0	16,1	
40 57 0 Großhandel mit Mineralölzeugnissen														
Unternehmen ohne bzw. mit einem Streckengeschäftsanteil unter 50 % des Umsatzes														
500 000 - 1 Mill.	1,4	1,9	2,2	0,2	5,7	1,0	56 950	56 481	469	7 472	88,8	11,2	13,1	
1 Mill. - 2 Mill.	1,3	2,9	2,8	0,2	7,1	0,3	89 502	89 492	10	12 267	91,6	8,4	13,7	
2 Mill. - 5 Mill.	1,3	4,7	5,4	0,7	12,0	0,3	177 468	176 109	1 359	26 409	87,8	12,2	14,9	
5 Mill. - 10 Mill.	0,9	9,6	9,8	0,7	21,0	0,5	347 873	342 879	4 994	51 124	87,3	12,7	14,7	
10 Mill. - 25 Mill.	1,2	19,5	15,2	1,8	37,7	3,0	681 485	668 547	12 939	106 237	82,4	17,6	15,6	
25 Mill. - 50 Mill.	0,7	26,2	32,1	1,5	60,4	0,9	1 226 429	1 153 342	73 087	202 087	74,8	25,2	16,5	
50 Mill. - 500 Mill.	0,5	154,9	68,5	5,8	229,6	1,0	4 768 032	4 649 557	118 475	837 316	67,2	32,8	17,6	
Unternehmen mit einem Streckengeschäftsanteil von 50 % und mehr des Umsatzes														
500 000 - 5 Mill.	1,2	2,4	2,3	-	5,9	-	90 737	88 481	2 256	13 347	93,3	6,7	14,7	
5 Mill. - 10 Mill.	0,6	4,8	2,0	0,2	7,6	1,2	145 597	145 258	339	22 165	76,8	23,2	15,2	
10 Mill. - 25 Mill.	0,6	13,9	9,2	1,4	25,0	0,9	427 130	414 772	12 357	70 009	74,3	25,7	16,4	
25 Mill. - 250 Mill.	0,4	51,2	27,8	1,9	81,3	6,8	1 623 657	1 583 734	39 923	302 013	65,1	34,9	18,6	

1) Ohne Entgelt für tätige Inhaber und tätige Mitinhaber sowie für mithelfende Familienangehörige, die im befragten Unternehmen in keinem vertraglichen Lohn-, Gehalts- oder Ausbildungsverhältnis standen.

4. Tätige Personen und Personalkosten 1972
je erfaßtes Unternehmen

Gesamtleistung von ... bis unter ... DM	Tätige Personen im Durchschnitt des Geschäftsjahres							Personalkosten 1)						
	Tätige Inhaber und tätige Mitinhaber sowie un- bezahlte mit- helfende Familien- angehörige	Ange- stellte und Reisen- de im Ange- stell- tenver- hältnis	Arbeiter und sonstige Arbeit- nehmer	Aus- zubil- dende (Lehr- und Anlern- linge sowie Volon- täre)	in- ge- samt	außerdem Selb- stän- dige Ver- treter	Löhne und Gehälter sowie Provisionen			Sozialkosten				
							in- ge- samt	Löhne und Gehälter	Provi- sionen an Ange- stellte	in- ge- samt	gesetz- liche	übrige	in % der Summe der Löhne und Gehälter sowie Provi- sionen an Ange- stellte	
	Anzahl						DM							%

40 64 5 Großhandel mit Eisen, Stahl sowie mit Eisen- und Stahlhalbzeug (ohne Gh. mit Roheisen)

Unternehmen ohne bzw. mit einem Streckengeschäftsanteil unter 50 % des Umsatzes

500 000 - 2 Mill.	1,4	3,7	2,3	0,4	7,7	0,2	104 354	103 406	948	13 977	87,9	12,1	13,4
2 Mill. - 5 Mill.	1,0	8,1	7,0	1,7	17,8	0,4	283 629	280 873	2 756	40 551	83,2	16,8	14,3
5 Mill. - 10 Mill.	0,8	15,8	15,4	1,5	33,5	0,6	586 961	580 579	6 382	84 665	82,1	17,9	14,4
10 Mill. - 25 Mill.	0,8	28,3	20,9	4,1	54,1	0,4	957 523	939 719	17 804	156 880	72,9	27,1	16,4
25 Mill. - 100 Mill.	0,8	79,5	63,4	11,6	155,2	1,3	2 799 871	2 738 745	61 126	487 984	72,5	27,5	17,4
100 Mill. - 250 Mill.	0,3	200,8	115,5	10,5	327,2	3,5	6 766 524	6 763 064	3 460 1	122 905	70,3	29,7	16,6

Unternehmen mit einem Streckengeschäftsanteil von 50 % und mehr des Umsatzes

500 000 - 2 Mill.	1,5	2,0	0,5	0,2	4,2	0,2	44 501	43 709	792	4 178	100,0	0,0	9,4
2 Mill. - 5 Mill.	0,8	4,4	1,4	0,2	6,9	0,7	129 447	128 258	1 189	15 678	77,6	22,4	12,1
5 Mill. - 25 Mill.	1,0	10,6	7,1	0,6	19,3	1,9	363 070	355 492	7 578	43 237	87,4	12,6	11,9
25 Mill. - 100 Mill.	0,5	43,6	26,3	1,8	72,2	2,4	1 460 551	1 409 537	51 013	235 998	77,0	23,0	16,2
100 Mill. und mehr	0,2	264,6	118,0	19,9	402,7	13,9	8 448 961	8 331 325	117 636	1 600 725	61,5	38,5	18,9

40 67 0, 67 5 Großhandel mit NE-Metallen und NE-Metallhalbzeug

500 000 - 5 Mill.	1,3	4,1	3,2	0,3	8,9	0,6	140 518	139 808	710	21 095	88,8	11,2	15,0
5 Mill. - 25 Mill.	0,7	14,8	9,7	0,7	25,9	1,0	514 905	510 841	4 064	109 671	59,0	41,0	21,3
25 Mill. - 250 Mill.	0,3	64,0	29,6	2,2	96,1	1,4	1 854 914	1 793 807	61 107	273 225	81,8	18,2	14,7

40 70 0 Großhandel mit Rund-, Gruben- und Faserholz

500 000 - 2 Mill.	1,3	1,5	2,3	0,2	5,3	-	53 383	53 383	-	8 816	85,2	14,8	16,5
2 Mill. - 5 Mill.	1,7	3,6	7,3	0,6	13,1	0,3	181 160	179 862	1 298	28 234	85,8	14,2	15,6
5 Mill. - 50 Mill.	0,9	16,1	24,5	1,2	42,7	1,2	856 680	855 830	850	115 214	91,5	8,5	13,4

40 72 0 Großhandel mit Schnittholz (ohne Gh. mit Brennholz)

500 000 - 1 Mill.	1,1	1,5	1,4	0,1	4,1	-	45 134	45 085	49	6 402	94,1	5,9	14,2
1 Mill. - 2 Mill.	1,2	3,1	4,4	0,8	9,4	-	121 326	120 211	1 115	17 507	95,7	4,3	14,4
2 Mill. - 5 Mill.	1,3	7,4	8,4	1,3	18,4	0,2	288 795	286 778	2 016	47 117	81,3	18,7	16,7
5 Mill. - 10 Mill.	1,2	12,6	14,0	2,1	30,0	0,4	512 147	508 217	3 930	75 981	85,1	14,9	14,8
10 Mill. - 50 Mill.	1,4	26,9	30,6	1,5	60,4	0,1	1 195 815	1 153 718	42 097	184 789	85,2	14,8	15,5

40 72 5 Großhandel mit sonstigen Holzhalbwaren und Kunststoffplatten

500 000 - 2 Mill.	1,3	3,8	3,3	0,4	8,8	0,2	126 441	124 175	2 266	17 524	85,7	14,3	13,9
2 Mill. - 5 Mill.	1,3	10,0	6,9	1,1	19,3	0,2	306 694	301 638	5 055	42 645	89,6	10,4	13,9
5 Mill. - 10 Mill.	1,3	14,6	11,5	1,7	29,1	0,1	530 066	514 368	15 698	71 308	90,9	9,1	13,5
10 Mill. - 50 Mill.	1,1	36,6	23,5	4,8	65,9	1,4	1 147 700	1 103 415	44 285	190 114	78,0	22,0	16,6

1) Ohne Entgelt für tätige Inhaber und tätige Mitinhaber sowie für mithelfende Familienangehörige, die im befragten Unternehmen in keinem vertraglichen Lohn-, Gehalts- oder Ausbildungsverhältnis standen.

4. Tätige Personen und Personalkosten 1972
je erfaßtes Unternehmen

Gesamtleistung von ... bis unter ... DM	Tätige Personen im Durchschnitt des Geschäftsjahres						Personalkosten 1)						
	Tätige Inhaber und tätige Mitinhaber sowie unbe- zahlte mit- helfende Familien- angehörige	Ange- stellte und Reisen- de im Ange- stell- tenver- hältnis	Arbeiter und sonstige Arbeit- nehmer	Aus- zubil- dende (Lehr- und Anlern- linge sowie Volon- täre)	ins- gesamt	außerdem Selb- stän- dige Ver- treter	Löhne und Gehälter sowie Provisionen			Sozialkosten			in % der Summe der Löhne und Gehälter sowie Provi- sionen an Ange- stellte
							ins- gesamt	Löhne und Gehälter	Provi- sionen an Ange- stellte	ins- gesamt	gesetz- liche	übrige	

40 74 0 Großhandel mit Baustoffen

Unternehmen ohne bzw. mit einem Streckengeschäftsanteil unter 50 % des Umsatzes

500 000 - 2 Mill.	1,3	2,9	3,5	0,4	8,1	0,7	112 628	112 371	257	16 044	89,9	10,1	14,2
2 Mill. - 5 Mill.	1,3	6,1	7,5	1,1	16,0	0,1	260 112	257 958	2 154	37 662	87,1	12,9	14,5
5 Mill. - 10 Mill.	1,5	12,1	16,5	2,3	32,5	0,1	571 044	568 441	2 603	88 740	83,4	16,6	15,5
10 Mill. - 50 Mill.	1,4	32,4	36,5	5,2	75,4	0,5	1 390 433	1 375 114	15 329	231 079	83,0	17,0	16,6

Unternehmen mit einem Streckengeschäftsanteil von 50 % und mehr des Umsatzes

500 000 - 2 Mill.	1,3	2,0	3,0	0,5	6,8	0,1	93 415	93 415	-	11 931	95,6	4,4	12,8
2 Mill. - 5 Mill.	1,2	4,8	5,1	0,8	12,0	0,2	201 390	197 788	3 602	28 802	88,3	11,7	14,3
5 Mill. - 10 Mill.	1,2	8,3	8,1	1,3	18,8	0,5	360 819	357 288	3 531	52 840	85,4	14,6	14,6
10 Mill. - 50 Mill.	1,3	25,7	23,0	3,3	53,4	0,6	1 001 622	990 659	10 963	165 508	77,7	22,3	16,5
50 Mill. - 500 Mill.	0,5	140,6	93,7	15,3	250,1	0,6	4 768 532	4 727 911	40 621	795 940	75,2	24,8	16,7

40 76 0 Großhandel mit Flachglas

500 000 - 5 Mill.	1,1	5,6	8,6	0,4	15,9	0,1	237 251	236 751	500	37 575	87,0	13,0	15,8
5 Mill. - 50 Mill.	1,9	38,8	48,7	3,4	92,7	1,8	1 570 498	1 559 879	10 619	259 646	80,7	19,3	16,5

40 78 0 Großhandel mit Installationsbedarf für Gas und Wasser

500 000 - 2 Mill.	1,4	5,1	2,2	0,3	8,9	0,1	108 265	108 265	-	16 086	92,6	7,4	14,9
2 Mill. - 5 Mill.	1,0	12,0	5,0	1,4	19,5	0,0	331 725	330 681	1 044	45 001	84,2	15,8	13,6
5 Mill. - 10 Mill.	1,2	21,0	10,3	3,5	36,0	0,4	601 092	583 849	17 243	82 911	86,5	13,5	13,8
10 Mill. - 25 Mill.	1,3	46,2	23,5	9,1	80,0	2,0	1 235 149	1 197 898	37 251	199 416	80,3	19,7	16,1
25 Mill. - 100 Mill.	1,2	123,8	59,1	21,8	205,9	-	3 371 344	3 318 325	53 019	494 785	84,7	15,3	14,7

40 78 5 Großhandel mit Installationsbedarf für Heizung

500 000 - 5 Mill.	1,7	4,4	2,0	0,7	8,8	0,8	125 244	124 602	642	15 821	83,3	16,7	12,6
5 Mill. - 25 Mill.	1,1	26,6	12,5	2,9	43,0	0,8	762 934	742 125	20 810	104 761	83,0	17,0	13,7
25 Mill. - 50 Mill.	1,0	88,3	41,9	10,9	142,0	0,1	2 425 159	2 372 437	52 721	353 826	80,8	19,2	14,6

40 83 0 Großhandel mit Schrott, NE-Altmetallen und Abbruchmaterial

500 000 - 1 Mill.	1,4	1,3	4,1	0,0	6,8	0,0	80 611	80 361	250	12 193	94,0	6,0	15,1
1 Mill. - 2 Mill.	1,3	2,2	8,0	0,1	11,6	0,0	157 865	156 764	1 101	24 224	93,1	6,9	15,3
2 Mill. - 5 Mill.	1,2	4,1	12,9	0,3	18,6	0,2	300 044	300 044	-	47 998	88,4	11,6	16,0
5 Mill. - 10 Mill.	1,1	6,2	16,5	0,2	24,0	0,1	410 512	408 001	2 511	64 735	89,2	10,8	15,8
10 Mill. - 50 Mill.	1,2	16,5	31,8	0,9	50,3	0,2	964 250	963 681	569	165 193	75,9	24,1	17,1

40 80 0, 86 0, 89 0, 89 5 Großhandel mit Altmaterial verschiedener Art 2),

Lumpen und Textilabfällen, Altpapier und -peppe sowie mit sonstigen Abfallstoffen

500 000 - 1 Mill.	1,7	1,0	5,0	-	7,6	0,1	87 369	87 230	139	12 536	90,7	9,3	14,3
1 Mill. - 2 Mill.	1,4	2,0	13,4	-	16,8	0,3	201 555	201 555	-	28 683	91,9	8,1	14,2
2 Mill. - 25 Mill.	1,5	7,6	32,7	0,5	42,2	0,6	657 240	650 877	6 363	100 410	82,4	17,6	15,3

1) Ohne Entgelt für tätige Inhaber und tätige Mitinhaber sowie für mithelfende Familienangehörige, die im befragten Unternehmen in keinem vertraglichen Lohn-, Gehalts- oder Ausbildungsverhältnis standen. - 2) Ohne ausgeprägten Schwerpunkt.

4. Tätige Personen und Personalkosten 1972
je erfaßtes Unternehmen

Gesamtleistung von ... bis unter ... DM	Tätige Personen im Durchschnitt des Geschäftsjahres							Personalkosten 1)						
	Tätige Inhaber und tätige Mitinhaber sowie unbe- zahlte mit- helfende Familien- angehörige	Ange- stellte und Reisen- de im Ange- stell- tenver- hältnis	Arbeiter und sonstige Arbeit- nehmer	Aus- zubil- dende (Lehr- und Anlern- linge sowie Volon- täre)	ins- gesamt	außerdem Selb- stän- dige Ver- treter	Anzahl	Löhne und Gehälter sowie Provisionen			Sozialkosten			in % der Summe der Löhne und Gehälter sowie Provi- sionen an Ange- stellte
								ins- gesamt	Löhne und Gehälter	Provi- sionen an Ange- stellte	ins- gesamt	gesetz- liche	übrige	

41 10 0 Sortiments-Großhandel mit Nahrungs- und Genußmitteln verschiedener Art 2)

Einzelwirtschaftliche Unternehmen

500 000 - 2 Mill.	1,6	2,8	2,0	0,2	6,6	0,7	61 473	59 471	2 002	9 156	87,3	12,7	14,9
2 Mill. - 10 Mill.	1,1	12,3	7,1	1,5	22,0	0,4	287 858	275 441	12 417	40 090	93,1	6,9	13,9
10 Mill. - 25 Mill.	1,2	34,3	21,3	5,1	61,9	2,1	848 183	831 869	16 314	121 221	87,4	12,6	14,3
25 Mill. - 50 Mill.	0,9	64,6	47,1	7,0	119,6	0,0	1 545 626	1 538 422	7 204	231 310	84,9	15,1	15,0
50 Mill. - 250 Mill.	1,3	129,1	104,6	14,3	249,4	1,1	3 634 496	3 603 425	31 070	589 075	77,0	23,0	16,2

Genossenschaftliche Unternehmen

1 Mill. - 5 Mill.	-	4,7	3,7	0,6	8,9	-	141 797	141 797	-	19 551	96,9	3,1	13,8
5 Mill. - 10 Mill.	-	10,3	5,9	1,6	17,8	0,1	298 915	297 869	1 045	48 163	81,1	18,9	16,1
10 Mill. - 25 Mill.	-	23,1	21,4	3,4	47,9	-	769 644	752 028	17 616	132 638	77,9	22,1	17,2
25 Mill. - 50 Mill.	-	44,2	36,6	5,4	86,2	0,0	1 347 672	1 326 694	20 979	255 498	71,5	28,5	19,0
50 Mill. - 250 Mill.	-	99,4	103,1	11,6	214,0	0,0	3 338 840	3 324 110	14 730	598 731	75,2	24,8	17,9

41 11 5 Großhandel mit Gemüse, Obst, Früchten und Gewürzen

500 000 - 1 Mill.	1,7	1,3	1,2	0,4	4,6	-	29 990	29 671	319	3 571	94,1	5,9	11,9
1 Mill. - 2 Mill.	1,2	1,9	2,4	0,1	5,6	0,4	66 308	66 196	112	8 569	94,5	5,5	12,9
2 Mill. - 5 Mill.	1,4	4,0	5,1	0,2	10,7	0,1	152 782	151 738	1 044	19 649	93,3	6,7	12,9
5 Mill. - 10 Mill.	1,5	7,1	7,7	0,4	16,6	1,9	281 639	278 973	2 666	37 979	85,4	14,6	13,5
10 Mill. - 25 Mill.	1,7	15,2	16,2	1,1	34,2	1,6	590 208	586 160	4 047	92 134	78,3	21,7	15,6
25 Mill. - 100 Mill.	1,2	32,5	30,0	1,4	65,2	4,8	1 326 113	1 316 016	10 097	194 412	79,3	20,7	14,7

41 12 0 Großhandel mit Mehl

500 000 - 2 Mill.	0,7	2,1	0,4	0,3	3,6	0,1	35 497	35 497	-	4 651	89,7	10,3	13,1
2 Mill. - 5 Mill.	0,3	5,3	4,0	0,9	10,5	0,2	144 498	140 778	3 720	21 895	88,0	12,0	15,2
5 Mill. - 10 Mill.	-	8,8	7,0	0,8	16,6	0,1	303 764	293 599	10 165	48 236	81,3	18,7	15,9
10 Mill. - 50 Mill.	0,5	26,1	24,8	2,4	53,8	0,2	1 013 551	945 194	68 357	188 629	69,0	31,0	18,6

41 12 7 Großhandel mit Süßwaren

500 000 - 2 Mill.	1,8	2,6	2,5	0,6	7,5	0,8	62 077	60 884	1 193	7 645	98,5	1,5	12,3
2 Mill. - 5 Mill.	1,5	7,8	3,8	0,8	13,9	3,1	182 592	172 294	10 298	25 707	81,6	18,4	14,1
5 Mill. - 50 Mill.	1,3	22,9	16,2	1,4	41,9	5,6	690 507	598 656	91 850	98 182	86,8	13,2	14,2

41 13 0 Großhandel mit Milcherzeugnissen und Fettwaren

500 000 - 1 Mill.	0,9	0,9	0,9	-	2,7	1,4	14 872	14 872	-	1 909	93,2	6,8	12,8
1 Mill. - 2 Mill.	1,8	2,3	1,4	0,2	5,6	0,1	50 886	50 596	291	7 448	88,7	11,3	14,6
2 Mill. - 5 Mill.	1,2	6,1	2,0	0,7	9,9	-	133 041	126 676	6 365	18 062	94,7	5,3	13,6
5 Mill. - 10 Mill.	0,8	7,3	6,5	0,8	15,3	-	253 646	246 725	6 921	33 799	95,3	4,7	13,3
10 Mill. - 25 Mill.	1,3	18,0	16,1	0,8	36,2	1,4	585 591	564 764	20 827	84 698	88,6	11,4	14,5
25 Mill. - 100 Mill.	1,2	48,8	31,6	2,2	83,7	0,9	1 458 951	1 443 049	15 902	212 182	81,8	18,2	14,5
100 Mill. - 500 Mill.	-	85,3	71,8	3,5	160,7	2,7	3 029 130	3 018 180	10 950	606 959	61,2	38,8	20,0

1) Ohne Entgelt für tätige Inhaber und tätige Mitinhaber sowie für mithelfende Familienangehörige, die im befragten Unternehmen in keinem vertraglichen Lohn-, Gehalts- oder Ausbildungsverhältnis standen. - 2) Ohne ausgeprägten Schwerpunkt.

4. Tätige Personen und Personalkosten 1972
je erfaßtes Unternehmen

Gesamtleistung von ... bis unter ... DM	Tätige Personen im Durchschnitt des Geschäftsjahres							Personalkosten 1)							
	Tätige Inhaber und tätige Mitinhaber sowie unbe- zahlte mit- helfende Familien- angehörige	Ange- stellte und Reisen- de im Ange- stell- tenver- hältnis	Arbeiter und sonstige Arbeit- nehmer	Aus- zubil- dende (Lehr- und Anlern- linge sowie Volon- tätre)	ins- gesamt	außer- dem Selb- stän- dige Ver- treter	Löhne und Gehälter sowie Provisionen			Sozialkosten			in % der Summe der Löhne und Gehälter sowie Provi- sionen an Ange- stellte		
							ins- gesamt	Löhne und Gehälter	Provi- sionen an Ange- stellte	ins- gesamt	gesetz- liche	übrige			
	41 13 5 Großhandel mit Eiern und lebendem Geflügel														
500 000 - 1 Mill.	1,5	0,8	1,0	-	3,3	-	18 803	18 803	-	2 436	100,0	-	13,0		
1 Mill. - 5 Mill.	1,7	2,5	5,1	0,1	9,4	-	89 718	88 994	724	12 378	89,7	10,3	13,8		
5 Mill. - 25 Mill.	1,3	8,4	18,8	0,6	29,1	-	375 181	375 181	-	54 466	95,7	4,3	14,5		
	41 14 0 Großhandel mit Fischen und Fischerzeugnissen														
500 000 - 2 Mill.	1,1	2,6	3,8	0,1	7,6	0,1	87 837	87 837	-	12 700	89,5	10,5	14,5		
2 Mill. - 5 Mill.	1,5	5,7	7,1	0,2	14,4	0,1	211 235	209 447	1 787	30 689	90,5	9,5	14,5		
5 Mill. - 50 Mill.	0,9	19,3	22,6	1,5	44,4	9,0	797 865	786 232	11 632	105 074	88,6	11,4	13,2		
	41 14 7 Großhandel mit Fleisch und Fleischwaren														
500 000 - 2 Mill.	1,3	1,6	0,9	0,0	3,9	0,5	34 151	34 144	7	4 633	86,5	13,5	13,6		
2 Mill. - 5 Mill.	1,4	2,8	2,7	0,1	7,1	0,0	110 078	109 293	785	14 754	83,3	16,7	13,4		
5 Mill. - 10 Mill.	1,5	4,0	7,5	0,5	13,4	0,2	215 009	212 681	2 328	28 399	93,8	6,2	13,2		
10 Mill. - 25 Mill.	1,0	6,1	9,7	0,5	17,3	0,4	341 176	335 724	5 452	43 313	92,7	7,3	12,7		
25 Mill. - 250 Mill.	0,9	37,1	34,7	1,1	73,8	1,7	1 523 730	1 523 610	121	195 888	87,1	12,9	12,9		
	41 18 4 Großhandel mit Wein und Spirituosen														
500 000 - 2 Mill.	1,6	3,0	3,1	0,5	8,2	2,8	88 401	86 079	2 322	12 741	91,1	8,9	14,4		
2 Mill. - 5 Mill.	1,3	6,8	7,5	1,0	16,7	7,0	190 604	188 784	1 821	32 847	93,1	6,9	17,2		
5 Mill. - 10 Mill.	1,3	12,2	18,9	2,4	34,7	13,4	497 695	494 793	2 902	71 372	85,2	14,8	14,3		
10 Mill. - 100 Mill.	1,3	46,0	40,3	2,6	90,1	23,6	1 502 729	1 468 473	34 256	247 179	71,8	28,2	16,4		
	41 18 7 Großhandel mit Bier und alkoholfreien Getränken														
500 000 - 1 Mill.	1,5	1,1	2,2	0,1	4,9	0,0	45 724	45 455	269	6 155	96,6	3,4	13,5		
1 Mill. - 2 Mill.	1,5	2,6	5,5	0,3	9,9	-	124 937	124 937	-	17 038	95,5	4,5	13,6		
2 Mill. - 5 Mill.	1,3	6,6	12,6	0,6	21,1	0,3	350 066	346 831	3 234	48 381	93,8	6,2	13,8		
5 Mill. - 10 Mill.	1,0	13,5	25,7	0,4	40,6	-	699 314	695 412	3 901	92 449	93,0	7,0	13,2		
10 Mill. - 25 Mill.	1,5	29,0	54,5	1,5	86,5	2,8	1 553 742	1 544 812	8 930	230 438	85,1	14,9	14,8		
	41 19 5 Großhandel mit Tabakwaren														
500 000 - 2 Mill.	1,6	1,6	0,5	0,1	3,7	0,3	21 166	21 166	-	2 462	94,8	5,2	11,6		
2 Mill. - 5 Mill.	1,6	4,4	0,9	0,3	7,3	0,1	79 199	77 029	2 170	10 406	92,8	7,2	13,1		
5 Mill. - 10 Mill.	1,5	8,7	2,1	1,2	13,4	0,6	184 988	177 205	7 783	25 288	91,4	8,6	13,7		
10 Mill. - 50 Mill.	1,4	24,8	5,1	1,1	32,5	0,8	502 615	477 011	25 604	69 459	90,3	9,7	13,8		
	41 20 0 Großhandel mit Textilwaren verschiedener Art 2)														
500 000 - 2 Mill.	1,4	5,4	2,0	2,6	11,4	0,2	92 505	89 177	3 328	13 013	90,0	10,0	14,1		
2 Mill. - 5 Mill.	1,0	16,6	2,8	3,8	24,3	1,4	276 180	261 263	14 917	40 608	85,9	14,1	14,7		
5 Mill. - 50 Mill.	1,1	76,9	19,3	17,6	114,8	1,3	1 402 599	1 327 605	74 994	200 741	84,7	15,3	14,3		

1) Ohne Entgelt für tätige Inhaber und tätige Mitinhaber sowie für mithelfende Familienangehörige, die im befragten Unternehmen in keinem vertraglichen Lohn-, Gehalts- oder Ausbildungsverhältnis standen. - 2) Ohne ausgeprägten Schwerpunkt.

4. Tätige Personen und Personalkosten 1972
je erfaßtes Unternehmen

Gesamtleistung von ... bis unter ... DM	Tätige Personen im Durchschnitt des Geschäftsjahres							Personalkosten 1)						
	Tätige Inhaber und tätige Mitinhaber sowie unbe- zahlte mit- helfende Familien- angehörige	Ange- stellte und Reisen- de im Ange- stell- tenver- hältnis	Arbeiter und Arbeits- nehmer	Aus- zubil- dende (Lehr- und Anerkn- ninge sowie Volon- täre)	ins- gesamt	außerdem Selb- stän- dige Ver- treter	Löhne und Gehälter sowie Provisionen			Sozialkosten			in % der Summe der Löhne und Gehälter sowie Provi- sionen an Ange- stellte	
							ins- gesamt	Löhne und Gehälter	Provi- sionen an Ange- stellte	ins- gesamt	gesetz- liche	übrige		
Anzahl							DM							%
41 21 0 Großhandel mit Tuchen, Futterstoffen und Meterware sowie mit Schneidereibedarf (ohne Gh. mit Heimtextilien)														
500 000 - 2 Mill.	1,1	5,6	1,4	0,6	8,6	1,1	108 528	105 469	3 059	13 955	90,7	9,3	12,9	
2 Mill. - 50 Mill.	1,1	27,6	7,1	2,5	38,3	4,2	647 518	606 598	40 919	85 282	90,8	9,2	13,2	
41 22 0 Großhandel mit Oberbekleidung (ohne Gh. mit Wirk- und Strickwaren)														
500 000 - 5 Mill.	1,3	11,0	2,7	3,1	18,1	1,9	175 889	172 510	3 379	23 665	93,4	6,6	13,5	
5 Mill. - 25 Mill.	1,8	40,2	10,7	6,8	59,5	1,4	759 680	745 617	14 063	88 768	91,8	8,2	11,7	
41 23 5 Großhandel mit Wirk-, Strick- und Textilkurzwaren (ohne Gh. mit Schneidereibedarf)														
500 000 - 1 Mill.	1,6	3,3	0,7	0,7	6,3	0,7	53 172	52 315	857	6 974	98,2	1,8	13,1	
1 Mill. - 2 Mill.	1,0	6,5	3,3	1,0	11,9	2,2	126 712	119 087	7 625	17 560	89,1	10,9	13,9	
2 Mill. - 5 Mill.	1,4	15,5	7,1	3,9	27,9	2,0	321 275	304 054	17 220	42 820	92,1	7,9	13,3	
5 Mill. - 10 Mill.	1,3	30,0	5,0	6,4	42,7	2,2	546 445	495 004	51 441	75 295	87,2	12,8	13,8	
10 Mill. - 100 Mill.	0,9	70,5	20,5	9,1	100,9	7,7	1 624 686	1 496 910	127 776	241 837	75,9	24,1	14,9	
41 26 0 Großhandel mit Heimtextilien, Innendekorations-, Polsterer- und Sattlerbedarf														
500 000 - 1 Mill.	1,2	2,3	1,2	0,4	5,0	0,2	50 631	49 943	687	6 125	98,1	1,9	12,1	
1 Mill. - 2 Mill.	0,8	5,0	2,1	0,6	8,4	1,7	111 209	108 192	3 017	15 285	92,5	7,5	13,7	
2 Mill. - 5 Mill.	1,1	12,4	6,1	1,1	20,6	1,7	309 635	298 459	11 176	43 054	86,2	13,8	13,9	
5 Mill. - 25 Mill.	1,2	32,0	22,0	4,5	59,7	3,6	957 880	904 181	53 699	141 675	82,4	17,6	14,8	
41 28 0 Großhandel mit Schuhen und Schuhwaren														
500 000 - 2 Mill.	1,3	4,4	1,4	1,0	8,0	-	87 454	86 562	893	11 189	88,9	11,1	12,8	
2 Mill. - 5 Mill.	0,8	13,0	3,5	1,4	18,7	0,9	270 228	261 819	8 408	36 659	90,4	9,6	13,6	
5 Mill. - 10 Mill.	1,0	22,9	8,1	4,6	36,6	2,6	528 278	476 986	51 292	70 162	88,6	11,4	13,9	
10 Mill. - 50 Mill.	1,3	32,9	18,2	4,1	56,5	4,6	848 331	781 046	67 285	130 306	77,6	22,4	15,4	
41 30 0 Sortiments-Großhandel mit Eisen-, Metall- und Kunststoffwaren verschiedener Art 2)														
500 000 - 2 Mill.	1,7	5,5	2,3	1,4	10,9	-	114 526	113 287	1 240	16 223	90,6	9,4	14,2	
2 Mill. - 5 Mill.	1,5	16,9	6,0	4,4	28,8	0,7	365 597	363 701	1 896	50 930	90,4	9,6	13,9	
5 Mill. - 10 Mill.	1,8	37,2	11,3	7,8	58,0	0,1	748 412	740 882	7 530	122 175	86,6	13,4	16,3	
10 Mill. - 25 Mill.	1,8	56,9	30,5	16,3	105,4	0,1	1 414 183	1 409 929	4 254	227 273	79,5	20,5	16,1	
41 30 2, 30 4 Großhandel mit Schrauben, Norm- und Fassondrehteilen sowie mit Kleisenwaren, Beschlägen und Bauartikeln														
500 000 - 2 Mill.	1,3	5,4	1,2	0,8	8,6	0,7	106 668	105 252	1 416	15 966	81,0	19,0	15,0	
2 Mill. - 5 Mill.	1,4	15,8	5,5	2,2	24,8	1,2	386 895	381 674	5 221	53 048	85,3	14,7	13,7	
5 Mill. - 25 Mill.	1,5	44,2	14,0	5,3	65,0	0,7	1 076 103	1 063 999	12 103	166 952	79,1	20,9	15,5	

1) Ohne Entgelt für tätige Inhaber und tätige Mitinhaber sowie für mithelfende Familienangehörige, die im befragten Unternehmen in keinem vertraglichen Lohn-, Gehalts- oder Ausbildungsverhältnis standen. - 2) Ohne ausgeprägten Schwerpunkt.

4. Tätige Personen und Personalkosten 1972
je erfaßtes Unternehmen

Gesamtleistung von ... bis unter ... DM	Tätige Personen im Durchschnitt des Geschäftsjahres						Personalkosten 1)						
	Tätige Inhaber und tätige Mitinhaber sowie unbe- zahlte mit- helfende Familien- angehörige	Ange- stellte und Reisen- de im Ange- stell- tenver- hältnis	Arbeiter und sonstige Arbeits- nehmer	Aus- zubil- dende (Lehr- und Anlern- linge sowie Volon- täre)	ins- gesamt	außerdem Selb- stän- dige Ver- treter	Löhne und Gehälter sowie Provisionen			Sozialkosten			in % der Summe der Löhne und Gehälter sowie Provi- sionen an Ange- stellte
							ins- gesamt	Löhne und Gehälter	Provi- sionen an Ange- stellte	ins- gesamt	gesetz- liche	übrige	
	Anzahl						DM			%			
41 30 5 Großhandel mit Hausrät aus Eisen, Metall und Kunststoffen (ohne Gh. mit Öfen, Herden, Kühlschränken, Waschmaschinen und sonstigen elektrischen Haushaltsgeräten)													
500 000 - 2 Mill.	1,5	4,2	2,5	0,6	8,8	1,2	89 716	82 651	7 065	11 769	87,0	13,0	13,1
2 Mill. - 25 Mill.	1,2	21,6	9,7	3,0	35,4	1,8	497 942	461 945	35 997	76 520	78,1	21,9	15,4
41 30 7 Großhandel mit Öfen, Herden, Kühlschränken und Waschmaschinen													
500 000 - 5 Mill.	0,7	4,5	3,0	0,2	8,4	0,3	145 102	144 075	1 026	16 958	97,0	3,0	11,7
5 Mill. - 50 Mill.	0,6	53,1	16,1	3,7	73,6	3,1	1 408 284	1 325 114	83 170	218 230	77,1	22,9	15,5
aus 41 30 9 Großhandel mit sonstigen Eisen-, Metall- und Kunststoffwaren (ohne Gh. mit Werkzeugen)													
500 000 - 2 Mill.	1,0	4,3	1,6	0,8	7,6	0,3	88 279	85 305	2 974	11 782	91,3	8,7	13,3
2 Mill. - 10 Mill.	0,9	13,9	7,7	1,2	23,8	1,5	447 691	437 058	10 632	61 234	80,0	20,0	13,7
10 Mill. - 50 Mill.	1,3	68,4	36,7	7,3	113,6	0,6	1 732 101	1 607 978	124 123	248 728	82,9	17,1	14,4
aus 41 30 9 Großhandel mit Werkzeugen													
500 000 - 2 Mill.	1,5	5,4	2,1	0,4	9,4	0,4	120 646	114 974	5 672	18 097	87,4	12,6	15,0
2 Mill. - 5 Mill.	1,6	14,3	6,4	3,3	25,6	0,2	344 451	332 050	12 402	48 966	90,3	9,7	14,2
5 Mill. - 25 Mill.	1,4	50,1	17,8	11,0	80,3	12,4	1 155 536	1 042 646	112 890	189 477	70,0	30,0	16,4
41 36 0 Großhandel mit Möbeln und kunstgewerblichen Erzeugnissen													
500 000 - 2 Mill.	1,1	3,5	2,5	0,5	7,6	0,2	101 999	99 636	2 363	12 230	92,8	7,2	12,0
2 Mill. - 5 Mill.	1,1	8,4	5,8	1,2	16,5	0,6	274 581	261 940	12 641	36 037	88,0	12,0	13,1
5 Mill. - 25 Mill.	1,6	21,1	15,8	2,1	40,6	3,2	681 917	631 387	50 531	90 672	86,3	13,7	13,3
41 40 0 Großhandel mit elektrotechnischen Erzeugnissen und Leuchten													
500 000 - 2 Mill.	1,3	4,1	1,2	0,8	7,3	0,5	85 058	84 901	157	11 819	83,5	16,5	13,9
2 Mill. - 5 Mill.	1,3	10,0	3,3	1,3	15,8	0,3	240 149	234 653	5 496	33 767	84,9	15,1	14,1
5 Mill. - 10 Mill.	1,2	21,5	6,7	4,0	33,4	0,8	503 182	488 261	14 921	70 142	84,9	15,1	13,9
10 Mill. - 25 Mill.	1,3	48,7	20,0	8,8	78,8	1,2	1 274 514	1 219 683	54 831	176 466	84,3	15,7	13,8
25 Mill. - 100 Mill.	1,4	119,8	57,2	23,2	201,5	0,9	3 450 603	3 309 898	140 705	512 375	76,3	23,7	14,8
41 40 5 Großhandel mit Rundfunk-, Fernseh- und Phonogeräten, deren Teilen und Zubehör sowie mit Schallplatten													
1 Mill. - 5 Mill.	1,5	8,3	3,4	2,5	15,6	0,1	209 415	204 583	4 833	30 377	88,4	11,6	14,5
5 Mill. - 25 Mill.	1,2	23,1	7,8	4,6	36,6	0,9	564 061	549 147	14 914	77 514	89,1	10,9	13,7
25 Mill. - 100 Mill.	1,3	111,0	29,6	10,7	152,6	0,2	2 511 227	2 335 754	175 473	395 985	75,1	24,9	15,8
41 43 0 Großhandel mit Foto- und Kinoapparaten sowie -bedarf													
500 000 - 5 Mill.	1,3	4,7	2,4	0,1	8,6	1,2	109 062	109 062	-	12 510	97,2	2,8	11,5
5 Mill. - 50 Mill.	0,9	36,2	15,2	3,3	55,6	0,9	1 070 181	1 002 317	67 864	142 054	78,4	21,6	13,3

1) Ohne Entgelt für tätige Inhaber und tätige Mitinhaber sowie für mithelfende Familienangehörige, die in befragten Unternehmen in keinem vertraglichen Lohn-, Gehalts- oder Ausbildungsverhältnis standen.

4. Tätige Personen und Personalkosten 1972
je erfaßtes Unternehmen

Gesamtleistung von ... bis unter ... DM	Tätige Personen im Durchschnitt des Geschäftsjahres							Personalkosten 1)						
	Tätige Inhaber und tätige Mitinhaber sowie unbe- zahlte mit- helfende Familien- angehörige	Ange- stellte und Reisen- de im Ange- stell- tenver- hältnis	Arbeiter und sonstige Arbeit- nehmer	Aus- zubil- dende und Anjern- linge sowie Volon- täre	ins- gesamt	außerdem Selb- stän- dige Ver- treter	Löhne und Gehälter sowie Provisionen			Sozialkosten			in % der Summe der Löhne und Gehälter sowie Provi- sionen an Ange- stellte	
							ins- gesamt	Löhne und Gehälter	Provi- sionen an Ange- stellte	ins- gesamt	gesetz- liche	übrige		
Anzahl							DM							%
41 46 0 Großhandel mit Uhren und deren Teilen														
500 000 - 2 Mill.	1,0	5,2	0,9	0,6	7,7	0,5	114 316	109 863	4 453	13 726	94,3	5,7	12,0	
2 Mill. - 10 Mill.	1,1	15,9	8,3	1,6	26,9	1,9	481 435	407 004	74 431	63 700	83,3	16,7	13,2	
41 46 5 Großhandel mit Edelmetall- und Schmuckwaren sowie mit Edel- und Schmucksteinen														
500 000 - 1 Mill.	1,5	2,6	0,9	0,2	5,2	0,7	44 032	42 118	1 914	5 947	88,9	11,1	13,5	
1 Mill. - 2 Mill.	1,5	4,7	1,2	0,3	7,6	0,7	92 088	85 136	6 952	10 979	91,9	8,1	11,9	
2 Mill. - 5 Mill.	1,4	10,5	2,7	1,2	15,8	1,4	215 259	196 965	18 294	26 699	87,2	12,8	12,4	
5 Mill. - 25 Mill.	1,6	32,2	16,7	3,3	53,7	1,5	846 717	729 733	116 984	112 653	81,7	18,3	13,3	
41 49 4 Großhandel mit Spielwaren														
500 000 - 5 Mill.	1,3	6,4	5,4	1,5	14,6	1,2	154 045	143 470	10 575	20 220	93,5	6,5	13,1	
5 Mill. - 50 Mill.	1,3	43,6	38,7	5,9	89,5	3,1	1 106 652	1 086 892	19 760	166 616	78,2	21,8	15,1	
41 60 0 Großhandel mit Kraftwagen und Krafträdern														
500 000 - 5 Mill.	1,5	6,0	10,8	6,6	24,9	0,0	285 268	266 558	18 709	43 674	87,2	12,8	15,3	
5 Mill. - 25 Mill.	1,4	30,6	30,6	18,4	81,0	0,5	1 122 673	1 032 078	90 595	198 133	76,9	23,1	17,6	
25 Mill. - 100 Mill.	1,0	77,3	58,9	49,3	186,4	-	2 641 307	2 446 942	194 366	504 196	70,6	29,4	19,1	
100 Mill. - 1 Mrd.	0,3	411,0	300,0	61,1	772,4	-	14 735 519	14 308 033	427 486	2 949 001	61,8	38,2	20,0	
41 60 3 Großhandel mit Kraftfahrzeugteilen, -zubehör und -reifen														
500 000 - 1 Mill.	1,1	3,3	1,4	0,9	6,7	0,1	76 826	76 826	-	9 968	93,8	6,2	13,0	
1 Mill. - 2 Mill.	1,0	6,3	2,9	0,8	11,0	0,2	143 602	142 613	988	21 036	86,7	13,3	14,6	
2 Mill. - 5 Mill.	1,4	15,2	5,4	2,9	24,8	1,2	360 058	347 733	12 305	50 149	88,8	11,2	13,9	
5 Mill. - 10 Mill.	1,2	34,2	16,3	9,8	61,6	0,6	917 589	887 193	30 396	165 873	71,0	29,0	18,1	
10 Mill. - 25 Mill.	1,6	62,0	44,1	17,9	125,5	0,7	1 967 834	1 901 313	66 521	317 801	80,4	19,6	16,1	
25 Mill. - 100 Mill.	1,3	157,4	136,8	20,8	316,2	1,2	5 593 596	5 493 376	100 220	854 577	82,6	17,4	15,3	
41 60 6 Großhandel mit Fahrrädern, deren Teilen und Zubehör sowie mit Mopeds														
500 000 - 10 Mill.	1,5	9,1	6,1	2,5	19,2	0,2	228 185	218 994	9 192	29 657	96,1	3,9	13,0	
41 64 0 Großhandel mit Werkzeugmaschinen														
500 000 - 2 Mill.	1,5	3,4	2,1	0,4	7,4	0,8	93 440	88 725	4 714	12 469	99,5	0,5	13,3	
2 Mill. - 10 Mill.	1,1	15,4	7,2	1,4	25,2	3,7	448 467	433 965	14 502	62 120	82,8	17,2	13,9	
10 Mill. - 50 Mill.	0,9	67,3	10,4	4,5	83,1	7,2	1 841 000	1 783 186	57 814	245 213	77,4	22,6	13,3	
41 64 2 Großhandel mit Baumaschinen, Baugeräten sowie mit Feld- und Industriebehnmaterial														
500 000 - 2 Mill.	1,3	3,2	2,5	0,3	7,2	0,4	89 598	85 344	4 254	12 829	84,7	15,3	14,3	
2 Mill. - 5 Mill.	1,5	7,3	5,6	0,9	15,2	0,7	264 853	242 371	22 482	35 823	89,3	10,7	13,5	
5 Mill. - 10 Mill.	1,5	15,8	10,3	0,5	28,0	1,3	535 456	513 632	21 824	76 524	81,0	19,0	14,3	
10 Mill. - 25 Mill.	1,4	30,2	24,4	2,0	58,1	0,4	1 291 880	1 165 726	126 155	192 123	78,7	21,3	14,9	
25 Mill. - 250 Mill.	0,9	125,0	64,3	14,1	204,2	9,3	4 174 364	3 920 750	253 614	640 856	72,6	27,4	15,4	

1) Ohne Entgelt für tätige Inhaber und tätige Mitinhaber sowie für mithelfende Familienangehörige, die im befragten Unternehmen in keinem vertraglichen Lohn-, Gehalts- oder Ausbildungsverhältnis standen.

4. Tätige Personen und Personalkosten 1972
je erfaßtes Unternehmen

Gesamtleistung von ... bis unter ... DM	Tätige Personen im Durchschnitt des Geschäftsjahres							Personalkosten 1)						
	Tätige Inhaber und tätige Mitinhaber sowie unbe- zahlte mit- helfende Familien- angehörige	Ange- stellte und Reisen- de im Ange- stell- tenver- hältnis	Arbeiter und sonstige Arbeit- nehmer	Aus- zubil- dende (Lehr- und Anlern- linge sowie Volon- täre)	ins- gesamt	außerdem Selb- stän- dige Ver- treter	Löhne und Gehälter sowie Provisionen			Sozialkosten			in % der Summe der Löhne und Gehälter sowie Provi- sionen an Ange- stellte	
							ins- gesamt	Löhne und Gehälter	Provi- sionen an Ange- stellte	ins- gesamt	gesetz- liche	übrige		
Anzahl							DM			%				
41 64 4 Großhandel mit Büromaschinen														
500 000 - 2 Mill.	1,4	6,7	3,4	1,9	13,4	-	182 064	166 253	15 811	24 642	89,8	10,2	13,5	
2 Mill. - 5 Mill.	1,3	18,4	7,3	3,8	30,8	0,2	505 460	450 726	54 734	75 790	77,7	22,3	15,0	
5 Mill. - 50 Mill.	1,0	99,9	25,2	7,3	133,4	3,1	2 589 607	2 320 529	269 078	357 098	83,2	16,8	13,8	
41 64 9 Großhandel mit sonstigen Maschinen (ohne Gh. mit Landmaschinen und Spezialmaschinen der Untergruppe 41 76)														
500 000 - 2 Mill.	1,2	4,0	1,8	0,2	7,2	0,7	108 076	106 663	1 413	13 974	87,3	12,7	12,9	
2 Mill. - 10 Mill.	0,7	14,6	4,4	1,0	20,7	6,5	382 422	351 155	31 267	52 595	80,2	19,8	13,8	
10 Mill. - 25 Mill.	1,1	38,0	15,1	1,4	55,5	5,4	1 277 352	1 236 956	40 396	169 310	72,9	27,1	13,3	
25 Mill. - 150 Mill.	1,1	104,0	34,8	4,0	143,9	11,5	3 421 334	3 415 579	5 755	512 687	63,7	36,3	15,0	
41 67 0 Großhandel mit Landmaschinen und landwirtschaftlichen Geräten														
500 000 - 2 Mill.	1,6	2,4	3,8	2,5	10,3	0,3	102 129	99 914	2 215	14 909	91,1	8,9	14,6	
2 Mill. - 5 Mill.	1,6	6,2	9,6	4,9	22,3	0,4	284 688	270 621	14 067	41 548	94,4	5,6	14,6	
5 Mill. - 25 Mill.	1,5	24,7	23,6	10,2	60,0	1,1	901 204	829 665	71 539	133 305	86,1	13,9	14,8	
41 70 0 Großhandel mit chemisch-technischen Erzeugnissen														
500 000 - 2 Mill.	1,0	2,1	0,3	0,1	3,6	1,4	38 976	37 804	1 172	4 602	94,2	5,8	11,8	
2 Mill. - 25 Mill.	1,0	22,7	6,8	1,0	31,4	2,5	688 314	626 216	62 098	97 464	73,4	26,6	14,2	
41 74 0 Großhandel mit technischem Bedarf														
500 000 - 1 Mill.	1,1	3,3	0,7	0,4	5,6	0,4	81 766	79 537	2 229	9 097	92,1	7,9	11,1	
1 Mill. - 2 Mill.	1,2	6,6	2,7	0,5	11,1	0,3	158 095	155 664	2 432	20 320	92,2	7,8	12,9	
2 Mill. - 5 Mill.	1,2	13,5	5,0	1,0	20,7	2,5	357 307	347 923	9 384	44 646	92,3	7,7	12,5	
5 Mill. - 10 Mill.	1,4	24,5	9,1	2,6	37,6	1,0	639 029	603 108	35 921	94 238	80,3	19,7	14,7	
10 Mill. - 50 Mill.	1,2	77,7	33,7	7,9	120,4	5,0	2 113 602	1 990 700	122 902	334 461	71,4	28,6	15,8	
41 76 3 Großhandel mit technischem Fleischereibedarf und -maschinen														
500 000 - 1 Mill.	1,2	1,7	2,1	0,1	5,1	0,1	56 371	56 319	52	7 259	94,7	5,3	12,9	
1 Mill. - 5 Mill.	1,0	5,0	3,5	0,7	10,1	0,1	159 334	154 928	4 406	20 679	89,4	10,6	13,0	
5 Mill. - 25 Mill.	1,0	15,9	19,7	1,5	38,0	0,4	661 699	646 234	15 465	94 531	85,2	14,8	14,3	
41 78 0 Großhandel mit Lacken, Farben und sonstigem Anstrichbedarf sowie mit Tapeten, Linoleum u.M. Fußbodenbelag														
500 000 - 1 Mill.	1,2	4,0	1,3	0,6	7,1	0,5	76 356	74 437	1 919	9 951	95,8	4,2	13,0	
1 Mill. - 2 Mill.	1,5	7,2	2,6	0,7	11,9	0,1	163 876	160 115	3 761	21 909	93,8	6,2	13,4	
2 Mill. - 5 Mill.	1,2	12,8	5,9	2,2	22,1	0,6	325 115	213 928	11 188	44 038	87,3	12,7	13,5	
5 Mill. - 10 Mill.	1,2	24,8	15,2	3,0	44,3	0,4	704 735	655 945	48 790	106 004	82,2	17,8	15,0	
10 Mill. - 50 Mill.	1,6	59,1	36,9	5,9	103,5	0,7	1 727 893	1 650 319	77 574	231 867	86,1	13,9	13,4	

1) Ohne Entgelt für tätige Inhaber und tätige Mitinhaber sowie für mithelfende Familienangehörige, die im befragten Unternehmen in keinem vertraglichen Lohn-, Gehalts- oder Ausbildungsverhältnis standen.

4. Tätige Personen und Personalkosten 1972
je erfaßtes Unternehmen

Gesamtleistung von ... bis unter ... DM	Tätige Personen im Durchschnitt des Geschäftsjahres						Personalkosten 1)						
	in Durchschn. des Geschäftsjahres					außerdem	Löhne und Gehälter sowie Provisionen			Sozialkosten			in % der Summe der Löhne und Gehälter sowie Provisionen an Angestellte
	Tätige Inhaber und tätige Mitinhaber sowie unbe- zahlte mit- helfende Familien- angehörige	Ange- stellte und Reisen- de im Ange- stell- tenver- hältnis	Arbeiter und sonstige Arbeit- nehmer	Aus- zubil- dende (Lehr- und Anlern- linge sowie Volon- täre)	ins- gesamt		Selb- stän- dige Ver- treter	ins- gesamt	Löhne und Gehälter	Provi- sionen an Ange- stellte	ins- gesamt	gesetz- liche	
Anzahl						DM			%				
41 79 0 Großhandel mit Leder und Schuhmacherbedarf													
500 000 - 2 Mill.	1,3	5,1	0,9	0,3	7,6	0,7	95 750	95 302	449	15 025	86,4	13,6	15,7
2 Mill. - 10 Mill.	1,5	11,4	3,4	1,5	17,7	0,9	286 465	265 010	21 455	41 433	79,6	20,4	14,5
41 80 0 Großhandel mit pharmazeutischen Erzeugnissen und pharmazeutischen Chemikalien													
500 000 - 2 Mill.	1,1	4,0	2,7	0,7	8,4	0,4	84 012	82 560	1 452	9 884	96,5	3,5	11,8
2 Mill. - 10 Mill.	0,9	12,9	6,3	1,0	21,2	1,2	320 782	315 898	4 884	47 847	77,4	22,6	14,9
10 Mill. - 25 Mill.	0,8	55,1	30,7	4,5	91,1	0,7	1 377 496	1 358 867	18 629	205 221	76,5	23,5	14,9
25 Mill. - 100 Mill.	0,5	124,6	87,9	12,6	225,5	0,2	3 060 538	2 987 193	73 345	552 672	65,0	35,0	18,1
100 Mill. - 250 Mill.	-	337,2	415,2	29,8	782,2	0,9	10 124 169	10 032 488	91 680	1 684 881	76,2	23,8	16,6
41 84 4 Großhandel mit Labor- und Krankenpflegebedarf													
500 000 - 1 Mill.	1,3	2,8	0,5	0,0	4,6	0,0	52 456	52 214	242	5 976	98,0	2,0	11,4
1 Mill. - 2 Mill.	1,0	5,9	1,7	0,3	9,0	0,6	139 347	138 780	567	18 432	80,7	19,3	13,2
2 Mill. - 5 Mill.	1,1	12,9	6,4	1,2	21,6	0,3	344 734	330 364	14 370	48 152	81,3	18,7	14,0
5 Mill. - 25 Mill.	1,1	34,9	11,8	3,5	51,3	0,6	997 994	928 139	69 855	174 403	62,6	37,4	17,5
41 87 0 Großhandel mit Feinseifen und Körperpflegemitteln													
500 000 - 1 Mill.	1,5	3,4	1,5	0,4	6,8	0,6	59 399	58 247	1 153	6 999	95,5	4,5	11,8
1 Mill. - 2 Mill.	1,5	6,9	3,9	1,1	13,4	1,1	151 927	148 735	3 192	20 158	97,6	2,4	13,3
2 Mill. - 10 Mill.	1,4	27,2	12,6	2,1	43,2	2,1	668 839	632 113	36 726	85 213	92,4	7,6	12,7
10 Mill. - 50 Mill.	0,6	111,0	26,9	4,4	142,9	0,1	2 709 788	2 351 860	357 928	511 551	60,7	39,3	18,9
41 90 0 Großhandel mit Feinpapier													
500 000 - 2 Mill.	1,1	3,3	1,9	0,2	6,6	0,9	83 310	80 908	2 402	10 549	87,4	12,6	12,7
2 Mill. - 10 Mill.	0,8	13,3	10,9	2,1	27,1	0,4	406 184	374 043	32 141	61 904	78,7	21,3	15,2
10 Mill. - 100 Mill.	1,4	45,4	49,3	3,8	99,8	2,1	1 825 563	1 735 976	89 587	275 884	76,5	23,5	15,1
41 93 0 Großhandel mit Schreib- und Papierwaren, Schul- und Büroartikeln													
500 000 - 1 Mill.	1,4	3,9	1,1	0,7	7,2	0,4	63 830	62 357	1 473	8 636	93,2	6,8	13,5
1 Mill. - 2 Mill.	1,5	7,0	3,0	1,5	13,0	0,8	143 488	137 760	5 728	19 611	92,1	7,9	13,7
2 Mill. - 5 Mill.	1,4	15,2	6,3	2,6	25,6	1,2	330 415	317 878	12 537	46 758	86,0	14,0	14,2
5 Mill. - 25 Mill.	1,4	46,5	19,3	6,1	73,4	4,9	1 111 738	1 041 644	70 094	169 077	78,6	21,4	15,2
41 96 0 Großhandel mit Büchern, wissenschaftlichen und Fachzeitschriften													
500 000 - 2 Mill.	0,9	6,1	1,3	0,8	9,1	0,3	108 787	108 787	-	19 801	69,5	30,5	18,2
5 Mill. - 50 Mill.	1,8	112,7	42,3	3,2	160,0	-	2 325 737	2 323 418	2 318	361 408	79,7	20,3	15,5
41 96 5 Großhandel mit Unterhaltungszeitschriften und Zeitungen													
2 Mill. - 10 Mill.	1,3	14,8	20,0	1,0	37,2	0,2	458 044	455 180	2 864	60 392	91,0	9,0	13,2
10 Mill. - 100 Mill.	1,4	59,2	83,6	2,1	146,3	0,0	1 870 825	1 868 954	1 870	296 748	76,9	23,1	15,9

1) Ohne Entgelt für tätige Inhaber und tätige Mitinhaber sowie für mithelfende Familienangehörige, die im befragten Unternehmen in keinem vertraglichen Lohn-, Gehalts- oder Ausbildungsverhältnis standen.

5. Posten des Jahresabschlusses 1972
je erfaßtes Unternehmen in DM

Gesamtleistung von ... bis unter ... DM	Sachanlagen ohne bebaute und unbebaute Grundstücke (z.B. Einrich- tungsgegen- stände, Maschinen, Geräte, Fuhrpark u.dgl.)	Bestände		Forderungen aus Lieferungen und Leistungen ohne Wechsel- forderungen	Verbindlich- keiten aus Lieferungen und Leistungen ohne Wechsel- verbindlich- keiten
		Handelsware und Material zur Be- und Verarbeitung	Selbathergestellte und bearbeitete Erzeugnisse		
40 00 0 Großhandel mit Rohstoffen, Halb- und Fertigwaren verschiedener Art ¹⁾					
1 Mill. - 10 Mill.	102 159	379 191	-	818 921	519 695
10 Mill. - 100 Mill.	1 191 058	5 520 790	181 884	8 236 748	6 279 343
40 07 0 Großhandel mit Fertigwaren verschiedener Art ¹⁾					
500 000 - 2 Mill.	25 044	94 338	-	122 130	80 237
2 Mill. - 10 Mill.	61 380	352 030	-	1 080 705	414 925
10 Mill. - 100 Mill.	334 705	3 800 814	-	4 445 412	3 719 908
40 10 4 Großhandel mit Getreide, Saaten und Futtermitteln					
Einselwirtschaftliche Unternehmen					
500 000 - 2 Mill.	66 504	128 270	179	167 104	97 700
2 Mill. - 5 Mill.	150 727	260 385	10 175	389 329	259 829
5 Mill. - 10 Mill.	360 239	626 955	1 050	945 745	546 564
10 Mill. - 25 Mill.	585 398	1 453 166	181	1 537 665	1 274 822
25 Mill. - 100 Mill.	1 297 841	3 639 024	-	3 840 845	2 056 002
100 Mill. - 1 Mrd.	641 859	20 129 539	-	15 153 133	15 803 027
Genossenschaftliche Unternehmen					
500 000 - 1 Mill.	9 624	57 217	-	108 531	107 244
1 Mill. - 2 Mill.	52 026	129 282	137	236 253	147 802
2 Mill. - 5 Mill.	137 332	226 518	378	476 597	328 474
5 Mill. - 10 Mill.	320 422	480 760	2 241	1 133 939	648 032
10 Mill. - 50 Mill.	1 014 163	1 594 656	3 847	2 774 351	2 016 000
40 10 7 Großhandel mit Düngemitteln					
500 000 - 2 Mill.	22 968	74 320	-	144 009	95 656
2 Mill. - 25 Mill.	234 855	512 250	4 436	800 712	556 318
25 Mill. - 100 Mill.	498 732	2 372 512	31 775	9 332 425	3 727 834
40 13 0 Großhandel mit Blumen, Pflanzen und Blumenbindereibedarf					
500 000 - 1 Mill.	18 311	20 777	-	23 264	36 868
1 Mill. - 2 Mill.	60 411	58 306	-	75 944	139 017
2 Mill. - 10 Mill.	96 206	184 975	4 030	275 576	318 095
10 Mill. - 50 Mill.	819 141	822 252	-	1 133 133	1 406 304
40 16 0 Großhandel mit lebendem Vieh					
500 000 - 1 Mill.	17 739	10 507	-	18 642	6 094
1 Mill. - 2 Mill.	20 439	10 970	-	18 611	14 592
2 Mill. - 5 Mill.	30 622	15 954	-	82 133	34 803
5 Mill. - 10 Mill.	56 930	49 657	-	204 736	163 364
10 Mill. - 50 Mill.	120 269	102 822	-	819 863	604 332

1) Ohne ausgeprägten Schwerpunkt.

5. Posten des Jahresabschlusses 1972
je erfaßtes Unternehmen in DM

Gesamtleistung von ... bis unter ... DM	Sachanlagen ohne bebaute und unbebaute Grundstücke (z.B. Einrich- tungsgegen- stände, Maschinen, Geräte, Fuhrpark u.dgl.)	Bestände		Forderungen aus Lieferungen und Leistungen ohne Wechsel- forderungen	Verbindlich- keiten aus Lieferungen und Leistungen ohne Wechsel- verbindlich- keiten
		Handelware und Material zur Be- und Verarbeitung	Selbthergestellte und bearbeitete Erzeugnisse		
40 20 0 Großhandel mit Wolle und Tierhaaren					
1 Mill. - 30 Mill.	57 593	1 030 511	3 167	1 185 510	961 182
40 20 3 Großhandel mit Baumwolle					
2 Mill. - 10 Mill.	14 840	765 874	-	660 480	1 075 645
10 Mill. - 100 Mill.	88 322	5 342 841	-	2 789 291	5 230 199
40 25 0 Großhandel mit Häuten und Fellen					
500 000 - 2 Mill.	26 519	130 007	-	69 732	63 358
2 Mill. - 5 Mill.	65 114	267 667	-	397 899	215 867
5 Mill. - 25 Mill.	132 842	969 316	1 754	1 239 009	967 552
40 40 0 Großhandel mit technischen Chemikalien und Rohdrogen					
500 000 - 2 Mill.	27 797	74 669	71	139 578	140 240
2 Mill. - 5 Mill.	46 887	404 285	2 148	313 524	359 191
5 Mill. - 25 Mill.	479 636	877 709	6 329	1 648 661	1 398 830
25 Mill. - 250 Mill.	1 268 048	5 005 867	91 857	9 546 756	9 503 161
40 54 0 Großhandel mit Kohle und sonstigen festen Brennstoffen					
1 Mill. - 5 Mill.	66 717	46 323	-	355 535	265 351
5 Mill. - 25 Mill.	144 172	210 002	-	1 740 619	1 191 659
25 Mill. - 100 Mill.	472 991	408 040	3 961	6 041 336	4 988 441
40 57 0 Großhandel mit Mineralölerzeugnissen					
Unternehmen ohne bzw. mit einem Streckengeschäftsanteil unter 50 % des Umsatzes					
500 000 - 1 Mill.	36 476	45 170	1 454	94 390	88 134
1 Mill. - 2 Mill.	70 503	63 049	364	201 838	238 921
2 Mill. - 5 Mill.	181 640	99 399	208	482 947	593 850
5 Mill. - 10 Mill.	292 141	195 967	-	900 598	1 072 203
10 Mill. - 25 Mill.	948 375	484 759	-	2 005 554	2 556 491
25 Mill. - 50 Mill.	2 576 474	1 821 389	9 679	4 927 512	4 618 248
50 Mill. - 500 Mill.	3 478 676	7 264 835	9 417	21 832 642	15 131 913
Unternehmen mit einem Streckengeschäftsanteil von 50 % und mehr des Umsatzes					
500 000 - 5 Mill.	60 379	37 343	149	340 619	424 508
5 Mill. - 10 Mill.	92 061	28 659	-	1 069 162	1 185 950
10 Mill. - 25 Mill.	365 351	268 878	-	2 328 730	2 553 148
25 Mill. - 250 Mill.	1 526 051	1 422 219	22 856	10 719 033	10 450 616

5. Posten des Jahresabschlusses 1972
je erfaßtes Unternehmen in DM

Gesamtleistung von ... bis unter ... DM	Sachanlagen ohne bebaute und unbebaute Grundstücke (z.B. Einrich- tungsgegen- stände, Maschinen, Geräte, Fuhrpark u.dgl.)	Bestände		Forderungen aus Lieferungen und Leistungen ohne Wechsel- forderungen	Verbindlich- keiten aus Lieferungen und Leistungen ohne Wechsel- verbindlich- keiten
		Handelsware und Material zur Be- und Verarbeitung	Selbthergestellte und bearbeitete Erzeugnisse		

40 64 5 Großhandel mit Eisen, Stahl sowie mit Eisen- und Stahlhalbzeug (ohne Gh. mit Roheisen)
Unternehmen ohne bzw. mit einem Streckengeschäftsanteil unter 50 % des Umsatzes

500 000 - 2 Mill.	33 164	113 131	-	192 524	106 643
2 Mill. - 5 Mill.	131 407	378 209	1 156	555 773	389 477
5 Mill. - 10 Mill.	243 623	690 043	3 735	1 013 078	713 162
10 Mill. - 25 Mill.	584 575	1 574 677	-	2 151 921	1 437 964
25 Mill. - 100 Mill.	925 995	5 218 827	397 645	6 845 377	4 196 480
100 Mill. - 250 Mill.	4 052 652	15 103 997	174 166	23 084 395	10 278 291

Unternehmen mit einem Streckengeschäftsanteil von 50 % und mehr des Umsatzes

500 000 - 2 Mill.	21 863	11 927	-	122 493	99 487
2 Mill. - 5 Mill.	22 982	90 234	-	416 372	379 994
5 Mill. - 25 Mill.	128 021	495 292	6 250	1 841 647	1 380 461
25 Mill. - 100 Mill.	724 714	2 730 689	200 749	7 014 285	5 945 213
100 Mill. und mehr	2 836 613	10 549 382	-	71 366 204	34 861 896

40 67 0, 67 5 Großhandel mit NE-Metallen und NE-Metallhalbzeug

500 000 - 5 Mill.	51 399	198 286	-	166 423	168 017
5 Mill. - 25 Mill.	159 731	977 302	2 750	1 213 510	1 165 067
25 Mill. - 250 Mill.	324 097	5 973 604	-	8 217 525	9 077 129

40 70 0 Großhandel mit Rund-, Gruben- und Faserholz

500 000 - 2 Mill.	39 793	106 905	-	107 279	70 066
2 Mill. - 5 Mill.	94 215	416 147	13 493	334 726	314 889
5 Mill. - 50 Mill.	289 773	1 921 831	40 179	1 617 233	997 716

40 72 0 Großhandel mit Schnittholz (ohne Gh. mit Brennholz)

500 000 - 1 Mill.	19 889	90 505	158	76 292	33 147
1 Mill. - 2 Mill.	57 226	255 950	3 198	208 549	125 986
2 Mill. - 5 Mill.	157 084	522 103	6 279	419 615	209 751
5 Mill. - 10 Mill.	343 447	1 100 615	15 050	878 364	542 046
10 Mill. - 50 Mill.	366 767	2 752 750	369 886	2 281 009	1 159 616

40 72 5 Großhandel mit sonstigen Holzhalbwaren und Kunststoffplatten

500 000 - 2 Mill.	51 510	290 020	303	198 230	111 971
2 Mill. - 5 Mill.	133 510	565 679	1 266	481 588	294 662
5 Mill. - 10 Mill.	181 336	1 073 728	-	938 207	573 872
10 Mill. - 50 Mill.	574 998	2 031 931	40 976	3 052 340	1 806 209

5. Posten des Jahresabschlusses 1972
je erfaßtes Unternehmen in DM

Gesamtleistung von ... bis unter ... DM	Sachanlagen ohne bebaute und unbebaute Grundstücke (z.B. Einrich- tungsgegen- stände, Maschinen, Geräte, Fuhrpark u.dgl.)	Bestände		Forderungen aus Lieferungen und Leistungen ohne Wechsel- forderungen	Verbindlich- keiten aus Lieferungen und Leistungen ohne Wechsel- verbindlich- keiten
		Handelsware und Material zur Be- und Verarbeitung	Selbthergestellte und bearbeitete Erzeugnisse		
40 74 0 Großhandel mit Baustoffen					
Unternehmen ohne bzw. mit einem Streckengeschäftsanteil unter 50 % des Umsatzes					
500 000 - 2 Mill.	59 913	108 738	8 598	210 394	112 350
2 Mill. - 5 Mill.	123 869	238 921	2 099	461 663	244 000
5 Mill. - 10 Mill.	337 970	507 000	22 171	1 088 918	490 592
10 Mill. - 50 Mill.	597 635	1 389 541	76 475	2 822 698	1 044 030
Unternehmen mit einem Streckengeschäftsanteil von 50 % und mehr des Umsatzes					
500 000 - 2 Mill.	72 091	41 123	-	143 250	73 434
2 Mill. - 5 Mill.	123 490	132 594	5 578	465 317	245 553
5 Mill. - 10 Mill.	173 231	230 523	8 266	966 315	443 635
10 Mill. - 50 Mill.	322 019	783 551	47 770	2 841 097	1 035 011
50 Mill. - 500 Mill.	2 147 535	3 599 694	504 215	16 589 012	5 655 784
40 76 0 Großhandel mit Flachglas					
500 000 - 5 Mill.	68 343	214 890	-	415 374	125 052
5 Mill. - 50 Mill.	645 900	941 244	7 127	3 028 230	1 364 369
40 78 0 Großhandel mit Installationsbedarf für Gas und Wasser					
500 000 - 2 Mill.	23 293	183 008	1 014	275 221	207 368
2 Mill. - 5 Mill.	93 479	513 911	125	599 185	339 672
5 Mill. - 10 Mill.	204 304	910 016	-	1 084 113	545 575
10 Mill. - 25 Mill.	229 521	1 964 687	6 160	2 697 857	849 929
25 Mill. - 100 Mill.	1 016 447	5 065 484	-	8 085 929	2 566 040
40 78 5 Großhandel mit Installationsbedarf für Heizung					
500 000 - 5 Mill.	44 280	240 806	-	357 378	333 453
5 Mill. - 25 Mill.	205 580	1 193 998	-	1 878 822	1 093 720
25 Mill. - 50 Mill.	961 358	3 288 333	-	6 572 094	2 273 960
40 83 0 Großhandel mit Schrott, NE-Altmetallen und Abbruchmaterial					
500 000 - 1 Mill.	62 429	45 172	-	37 347	31 644
1 Mill. - 2 Mill.	187 597	88 211	-	84 396	67 391
2 Mill. - 5 Mill.	357 190	229 884	-	209 982	166 111
5 Mill. - 10 Mill.	194 552	292 587	-	560 576	299 736
10 Mill. - 50 Mill.	817 628	1 506 059	-	2 067 876	1 211 291
40 80 0, 86 0, 89 0, 89 5 Großhandel mit Altmaterial verschiedener Art ¹⁾ , Lumpen und Textilabfällen, Altpapier und -pappe sowie mit sonstigen Abfallstoffen					
500 000 - 1 Mill.	89 643	23 501	-	42 533	19 101
1 Mill. - 2 Mill.	125 510	62 402	-	108 024	39 859
2 Mill. - 25 Mill.	553 124	228 969	-	521 541	302 691

1) Ohne ausgeprägten Schwerpunkt.

5. Posten des Jahresabschlusses 1972
je erfaßtes Unternehmen in DM

Gesamtleistung von ... bis unter ... DM	Sachanlagen ohne bebaute und unbebaute Grundstücke (z.B. Einrich- tungsgegen- stände, Maschinen, Geräte, Fuhrpark u.dgl.)	Bestände		Forderungen aus Lieferungen und Leistungen ohne Wechsel- forderungen	Verbindlich- keiten aus Lieferungen und Leistungen ohne Wechsel- verbindlich- keiten
		Handelsware und Material zur Be- und Verarbeitung	Selbthergestellte und bearbeitete Erzeugnisse		

41 10 0 Sortiments-Großhandel mit Nahrungs- und Genußmitteln verschiedener Art ¹⁾

Einzelwirtschaftliche Unternehmen

500 000 - 2 Mill.	32 324	95 661	-	68 549	62 583
2 Mill. - 10 Mill.	76 036	435 104	3 229	297 788	325 622
10 Mill. - 25 Mill.	271 382	1 205 814	4 489	589 938	790 037
25 Mill. - 50 Mill.	591 095	2 311 897	5 658	797 977	1 801 983
50 Mill. - 250 Mill.	1 532 422	5 025 904	49 591	2 633 397	5 246 431

Genossenschaftliche Unternehmen

1 Mill. - 5 Mill.	33 133	230 055	6 190	94 805	130 781
5 Mill. - 10 Mill.	93 849	407 381	-	257 720	292 276
10 Mill. - 25 Mill.	307 309	1 026 464	1 722	486 065	772 939
25 Mill. - 50 Mill.	559 546	1 939 687	2 699	870 128	1 536 104
50 Mill. - 250 Mill.	1 260 793	4 585 212	5 595	2 591 300	3 748 592

41 11 5 Großhandel mit Gemüse, Obst, Früchten und Gewürzen

500 000 - 1 Mill.	22 108	18 006	-	36 965	29 807
1 Mill. - 2 Mill.	41 613	31 757	-	78 690	101 205
2 Mill. - 5 Mill.	75 437	41 895	3 154	173 538	222 763
5 Mill. - 10 Mill.	140 100	248 944	4 697	465 167	556 201
10 Mill. - 25 Mill.	315 241	859 701	-	991 964	1 087 219
25 Mill. - 100 Mill.	555 411	2 709 122	-	3 484 351	3 187 279

41 12 0 Großhandel mit Mehl

500 000 - 2 Mill.	10 004	42 680	-	53 796	56 192
2 Mill. - 5 Mill.	26 675	163 421	-	233 277	192 409
5 Mill. - 10 Mill.	56 278	302 250	-	378 646	345 115
10 Mill. - 50 Mill.	322 828	938 695	-	1 406 649	1 500 265

41 12 7 Großhandel mit Süßwaren

500 000 - 2 Mill.	18 404	99 513	-	39 769	47 844
2 Mill. - 5 Mill.	59 253	337 171	-	145 811	281 619
5 Mill. - 50 Mill.	234 338	1 073 619	-	520 996	921 806

41 13 0 Großhandel mit Milcherzeugnissen und Fettwaren

500 000 - 1 Mill.	14 875	22 745	-	37 477	53 628
1 Mill. - 2 Mill.	25 159	30 554	886	62 038	77 893
2 Mill. - 5 Mill.	72 986	87 530	-	74 072	140 806
5 Mill. - 10 Mill.	100 407	144 913	3 914	396 712	544 827
10 Mill. - 25 Mill.	266 207	435 267	2 991	930 969	900 913
25 Mill. - 100 Mill.	635 690	2 075 828	-	2 365 300	2 300 622
100 Mill. - 500 Mill.	2 809 823	2 783 825	516 085	14 475 481	11 782 662

1) Ohne ausgeprägten Schwerpunkt.

5. Posten des Jahresabschlusses 1972
je erfaßtes Unternehmen in DM

Gesamtleistung von ... bis unter ... DM	Sachanlagen ohne bebaute und unbebaute Grundstücke (z.B. Einrich- tungsgegen- stände, Maschinen, Geräte, Fuhrpark u.dgl.)	Bestände		Forderungen aus Lieferungen und Leistungen ohne Wechsel- forderungen	Verbindlich- keiten aus Lieferungen und Leistungen ohne Wechsel- verbindlich- keiten
		Handelware und Material zur Be- und Verarbeitung	Selbstergestellte und bearbeitete Erzeugnisse		
41 13 5 Großhandel mit Eiern und lebendem Geflügel					
500 000 - 1 Mill.	18 220	10 752	-	24 452	24 851
1 Mill. - 5 Mill.	55 383	42 335	-	111 294	147 829
5 Mill. - 25 Mill.	203 628	405 884	2 065	601 740	602 925
41 14 0 Großhandel mit Fischen und Fischerzeugnissen					
500 000 - 2 Mill.	59 786	67 918	4 599	90 177	88 142
2 Mill. - 5 Mill.	105 226	91 117	-	210 272	166 190
5 Mill. - 50 Mill.	292 517	1 127 405	444	1 309 291	936 851
41 14 7 Großhandel mit Fleisch und Fleischwaren					
500 000 - 2 Mill.	19 660	19 849	-	40 039	45 314
2 Mill. - 5 Mill.	38 550	44 482	-	133 666	112 583
5 Mill. - 10 Mill.	103 843	106 046	5 725	298 552	348 811
10 Mill. - 25 Mill.	148 203	278 063	423	907 483	821 548
25 Mill. - 250 Mill.	752 609	2 237 137	91 354	4 837 943	3 634 930
41 18 4 Großhandel mit Wein und Spirituosen					
500 000 - 2 Mill.	55 088	258 769	6 857	112 542	149 179
2 Mill. - 5 Mill.	107 390	673 607	6 705	302 282	300 511
5 Mill. - 10 Mill.	254 963	1 695 574	46 087	646 621	766 518
10 Mill. - 100 Mill.	728 116	5 651 571	338 333	3 706 113	3 348 372
41 18 7 Großhandel mit Bier und alkoholfreien Getränken					
500 000 - 1 Mill.	32 493	30 770	22	34 687	59 825
1 Mill. - 2 Mill.	60 225	56 580	1 046	80 502	109 777
2 Mill. - 5 Mill.	159 034	103 315	6 063	217 384	280 395
5 Mill. - 10 Mill.	433 295	220 709	7 531	500 117	617 472
10 Mill. - 25 Mill.	631 533	406 576	39 188	1 155 330	1 085 954
41 19 5 Großhandel mit Tabakwaren					
500 000 - 2 Mill.	14 601	74 546	-	15 427	25 806
2 Mill. - 5 Mill.	30 597	190 364	200	49 333	77 641
5 Mill. - 10 Mill.	74 827	364 647	413	138 870	169 688
10 Mill. - 50 Mill.	140 840	909 116	-	317 576	438 723
41 20 0 Großhandel mit Textilwaren verschiedener Art ¹⁾					
500 000 - 2 Mill.	41 152	210 033	-	109 138	71 019
2 Mill. - 5 Mill.	55 772	493 719	-	212 608	113 006
5 Mill. - 50 Mill.	182 437	2 036 950	14 375	2 074 452	823 785

1) Ohne ausgeprägten Schwerpunkt.

5. Posten des Jahresabschlusses 1972
je erfaßtes Unternehmen in DM

Gesamtleistung von ... bis unter ... DM	Sachanlagen ohne bebaute und unbebaute Grundstücke (z.B. Einrich- tungsgegen- stände, Maschinen, Geräte, Fuhrpark u.dgl.)	Bestände		Forderungen aus Lieferungen und Leistungen ohne Wechsel- forderungen	Verbindlich- keiten aus Lieferungen und Leistungen ohne Wechsel- verbindlich- keiten
		Handelsware und Material zur Be- und Verarbeitung	Selbthergestellte und bearbeitete Erzeugnisse		
41 21 0 Großhandel mit Tuchen, Futterstoffen und Meterware sowie mit Schneidereibedarf (ohne Gh. mit Heimtextilien)					
500 000 - 2 Mill.	23 532	175 364	3 599	180 241	126 974
2 Mill. - 50 Mill.	99 232	1 389 296	14 880	1 127 827	1 526 142
41 22 0 Großhandel mit Oberbekleidung (ohne Gh. mit Wirk- und Strickwaren)					
500 000 - 5 Mill.	54 381	432 622	2 731	133 759	162 755
5 Mill. - 25 Mill.	219 837	1 300 280	13 805	635 215	597 094
41 23 5 Großhandel mit Wirk-, Strick- und Textilkurzwaren (ohne Gh. mit Schneidereibedarf)					
500 000 - 1 Mill.	19 345	126 998	-	97 528	125 760
1 Mill. - 2 Mill.	30 238	196 066	5 083	178 324	150 566
2 Mill. - 5 Mill.	74 919	469 115	750	388 480	268 709
5 Mill. - 10 Mill.	142 539	879 419	-	816 442	508 078
10 Mill. - 100 Mill.	641 318	3 149 005	-	3 052 692	2 823 073
41 26 0 Großhandel mit Heimtextilien, Innendekorations-, Polsterer- und Sattlerbedarf					
500 000 - 1 Mill.	20 565	154 472	-	183 386	194 807
1 Mill. - 2 Mill.	43 737	407 434	-	176 315	205 072
2 Mill. - 5 Mill.	65 958	687 488	-	437 567	384 194
5 Mill. - 25 Mill.	301 675	1 800 985	10 929	1 534 758	1 387 424
41 28 0 Großhandel mit Schuhen und Schuhwaren					
500 000 - 2 Mill.	17 364	212 718	-	102 949	77 556
2 Mill. - 5 Mill.	43 478	605 790	-	430 393	320 148
5 Mill. - 10 Mill.	237 691	1 542 753	-	1 220 894	1 099 169
10 Mill. - 50 Mill.	215 817	2 652 436	-	2 495 208	1 563 319
41 30 0 Sortiments-Großhandel mit Eisen-, Metall- und Kunststoffwaren verschiedener Art ¹⁾					
500 000 - 2 Mill.	40 385	204 664	-	156 694	134 387
2 Mill. - 5 Mill.	98 454	616 578	9 459	573 384	339 218
5 Mill. - 10 Mill.	178 726	1 225 934	-	1 173 086	802 571
10 Mill. - 25 Mill.	572 229	1 835 152	6 650	2 011 420	1 191 016
41 30 2, 30 4 Großhandel mit Schrauben-, Norm- und Fassondrehtteilen sowie mit Kleisenwaren, Beschlägen und Bauartikeln					
500 000 - 2 Mill.	30 727	179 648	-	130 379	99 420
2 Mill. - 5 Mill.	97 802	531 121	10 649	476 024	379 957
5 Mill. - 25 Mill.	214 571	1 222 215	3 382	1 486 223	691 360

1) Ohne ausgeprägten Schwerpunkt.

5. Posten des Jahresabschlusses 1972
je erfaßtes Unternehmen in DM

Gesamtleistung von ... bis unter ... DM	Sachanlagen ohne bebaute und unbebaute Grundstücke (z.B. Einrichtungsgegenstände, Maschinen, Geräte, Fuhrpark u.dgl.)	Bestände		Forderungen aus Lieferungen und Leistungen ohne Wechsel- forderungen	Verbindlich- keiten aus Lieferungen und Leistungen ohne Wechsel- verbindlich- keiten
		Handelsware und Material zur Be- und Verarbeitung	Selbstergestellte und bearbeitete Erzeugnisse		
41 30 5 Großhandel mit Hausrat aus Eisen, Metall und Kunststoffen (ohne Gh. mit Öfen, Herden, Kühlschränken, Waschmaschinen und sonstigen elektrischen Haushaltsgeräten)					
500 000 - 2 Mill.	25 401	123 405	-	92 626	69 671
2 Mill. - 25 Mill.	110 097	735 221	-	728 796	680 208
41 30 7 Großhandel mit Öfen, Herden, Kühlschränken und Waschmaschinen					
500 000 - 5 Mill.	29 370	267 034	-	279 418	236 030
5 Mill. - 50 Mill.	795 370	2 889 343	-	3 917 806	2 363 896
aus 41 30 9 Großhandel mit sonstigen Eisen-, Metall- und Kunststoffwaren (ohne Gh. mit Werkzeugen)					
500 000 - 2 Mill.	29 224	117 338	1 240	133 374	126 220
2 Mill. - 10 Mill.	99 448	559 095	116	501 194	286 080
10 Mill. - 50 Mill.	417 034	2 118 941	22 771	3 014 112	1 649 388
aus 41 30 9 Großhandel mit Werkzeugen					
500 000 - 2 Mill.	53 212	182 716	-	147 543	113 216
2 Mill. - 5 Mill.	78 007	504 408	2 145	479 542	307 244
5 Mill. - 25 Mill.	164 214	1 850 682	33 532	2 166 101	1 005 459
41 36 0 Großhandel mit Möbeln und kunstgewerblichen Erzeugnissen					
500 000 - 2 Mill.	41 385	119 304	1 570	154 354	134 254
2 Mill. - 5 Mill.	60 621	312 566	579	378 253	335 290
5 Mill. - 25 Mill.	286 429	1 014 263	-	965 026	836 878
41 40 0 Großhandel mit elektrotechnischen Erzeugnissen und Leuchten					
500 000 - 2 Mill.	33 154	135 901	213	158 975	136 919
2 Mill. - 5 Mill.	55 132	355 609	-	492 920	436 609
5 Mill. - 10 Mill.	107 654	785 755	11 011	1 223 182	1 008 089
10 Mill. - 25 Mill.	302 183	2 000 730	11 989	2 801 455	2 056 283
25 Mill. - 100 Mill.	862 905	5 763 474	45 186	8 245 721	5 041 371
41 40 5 Großhandel mit Rundfunk-, Fernseh- und Phonogeräten, deren Teilen und Zubehör sowie mit Schallplatten					
1 Mill. - 5 Mill.	48 095	383 786	-	444 431	394 990
5 Mill. - 25 Mill.	119 150	1 241 467	-	1 985 150	1 962 457
25 Mill. - 100 Mill.	327 460	5 321 567	-	9 785 020	6 267 798
41 43 0 Großhandel mit Foto- und Kinoapparaten sowie -bedarf					
500 000 - 5 Mill.	34 425	236 035	-	216 785	250 989
5 Mill. - 50 Mill.	243 638	2 377 297	-	2 668 975	1 856 625

5. Posten des Jahresabschlusses 1972
je erfaßtes Unternehmen in DM

Gesamtleistung von ... bis unter ... DM	Sachanlagen ohne bebaute und unbebaute Grundstücke (z.B. Einrich- tungsgegen- stände, Maschinen, Geräte, Fuhrpark u.ägl.)	Bestände		Forderungen aus Lieferungen und Leistungen ohne Wechsel- forderungen	Verbindlich- keiten aus Lieferungen und Leistungen ohne Wechsel- verbindlich- keiten
		Handelsware und Material zur Be- und Verarbeitung	Selbthergestellte und bearbeitete Erzeugnisse		
41 46 0 Großhandel mit Uhren und deren Teilen					
500 000 - 2 Mill.	31 078	339 550	-	242 311	195 839
2 Mill. - 10 Mill.	98 643	1 002 157	20 653	1 138 967	977 244
41 46 5 Großhandel mit Edelmetall- und Schmuckwaren sowie mit Edel- und Schmucksteinen					
500 000 - 1 Mill.	11 541	188 725	1 798	172 829	109 563
1 Mill. - 2 Mill.	19 924	468 198	2 295	390 246	226 202
2 Mill. - 5 Mill.	37 397	850 005	-	647 573	502 828
5 Mill. - 25 Mill.	154 242	2 989 267	134 788	2 898 086	1 760 461
41 49 4 Großhandel mit Spielwaren					
500 000 - 5 Mill.	60 044	318 933	3 823	240 635	212 142
5 Mill. - 50 Mill.	252 289	1 835 641	16 392	1 157 646	1 024 907
41 60 0 Großhandel mit Kraftwagen und Krafträdern					
500 000 - 5 Mill.	161 792	333 406	891	192 748	170 792
5 Mill. - 25 Mill.	492 904	1 461 268	471	601 826	721 920
25 Mill. - 100 Mill.	943 190	4 071 202	1 408	1 109 810	942 256
100 Mill. - 1 Mrd.	4 887 404	40 400 555	562 240	32 710 865	17 464 593
41 60 3 Großhandel mit Kraftfahrzeugteilen, -zubehör und -reifen					
500 000 - 1 Mill.	26 991	103 401	-	87 238	73 620
1 Mill. - 2 Mill.	38 575	232 409	3 697	184 051	224 085
2 Mill. - 5 Mill.	87 778	481 149	1 032	414 357	391 745
5 Mill. - 10 Mill.	232 919	960 304	5 149	935 963	857 200
10 Mill. - 25 Mill.	666 769	1 996 679	101 298	2 063 705	1 816 836
25 Mill. - 100 Mill.	2 188 947	6 982 284	509 808	10 197 736	9 771 390
41 60 6 Großhandel mit Fahrrädern, deren Teilen und Zubehör sowie mit Mopeds					
500 000 - 10 Mill.	106 673	441 812	4 583	266 588	226 734
41 64 0 Großhandel mit Werkzeugmaschinen					
500 000 - 2 Mill.	71 732	193 863	401	139 940	116 039
2 Mill. - 10 Mill.	193 591	821 033	34 228	723 799	668 988
10 Mill. - 50 Mill.	203 320	3 767 015	-	3 857 371	2 984 241
41 64 2 Großhandel mit Baumaschinen, Baugeräten sowie mit Feld- und Industriebahnmaterial					
500 000 - 2 Mill.	40 991	115 677	6 209	157 262	125 681
2 Mill. - 5 Mill.	97 104	424 178	300	490 640	336 107
5 Mill. - 10 Mill.	163 499	802 325	-	933 380	751 455
10 Mill. - 25 Mill.	449 329	2 439 189	101	2 554 422	1 533 677
25 Mill. - 250 Mill.	1 318 825	5 994 794	147	13 206 251	9 318 315

5. Posten des Jahresabschlusses 1972
je erfaßtes Unternehmen in DM

Gesamtleistung von ... bis unter ... DM	Sachanlagen ohne bebaute und unbebaute Grundstücke (z.B. Einrich- tungsgegen- stände, Maschinen, Geräte, Fuhrpark u.ägl.)	Bestände		Forderungen aus Lieferungen und Leistungen ohne Wechsel- forderungen	Verbindlich- keiten aus Lieferungen und Leistungen ohne Wechsel- verbindlich- keiten
		Handelsware und Material zur Be- und Verarbeitung	Selbthergestellte und bearbeitete Erzeugnisse		
41 64 4 Großhandel mit Büromaschinen					
500 000 - 2 Mill.	60 062	150 395	-	155 394	145 754
2 Mill. - 5 Mill.	151 627	418 479	-	505 365	364 766
5 Mill. - 50 Mill.	920 248	1 650 602	-	3 158 398	883 338
41 64 9 Großhandel mit sonstigen Maschinen (ohne Gh. mit Landmaschinen und Spezialmaschinen der Untergruppe 41 76)					
500 000 - 2 Mill.	50 272	133 800	423	171 008	141 736
2 Mill. - 10 Mill.	198 316	541 018	1 044	812 300	477 272
10 Mill. - 25 Mill.	391 032	1 870 392	793	2 390 642	1 988 769
25 Mill. - 150 Mill.	1 413 465	6 733 476	187 931	10 082 319	5 259 742
41 67 0 Großhandel mit Landmaschinen und landwirtschaftlichen Geräten					
500 000 - 2 Mill.	27 619	214 001	235	197 938	166 972
2 Mill. - 5 Mill.	88 343	545 768	9 817	442 870	374 401
5 Mill. - 25 Mill.	239 297	1 817 142	5 720	1 456 154	1 425 080
41 70 0 Großhandel mit chemisch-technischen Erzeugnissen					
500 000 - 2 Mill.	13 507	53 931	-	119 094	87 240
2 Mill. - 25 Mill.	205 812	506 952	4 048	1 244 140	702 360
41 74 0 Großhandel mit technischem Bedarf					
500 000 - 1 Mill.	14 889	71 802	16	77 434	78 573
1 Mill. - 2 Mill.	36 952	124 739	1 727	178 870	109 643
2 Mill. - 5 Mill.	79 063	332 464	2 461	375 870	281 842
5 Mill. - 10 Mill.	100 465	658 787	-	884 709	596 901
10 Mill. - 50 Mill.	421 063	1 793 772	142 172	2 528 758	1 150 180
41 76 3 Großhandel mit technischem Fleischereibedarf und -maschinen					
500 000 - 1 Mill.	28 207	86 753	120	44 769	53 380
1 Mill. - 5 Mill.	58 477	216 010	2 457	162 615	161 648
5 Mill. - 25 Mill.	225 743	1 243 937	421	1 003 690	814 453
41 78 0 Großhandel mit Lacken, Farben und sonstigem Anstrichbedarf sowie mit Tapeten, Linoleum u.ä. Fußbodenbelag					
500 000 - 1 Mill.	30 568	108 962	-	86 514	73 329
1 Mill. - 2 Mill.	41 079	209 393	-	228 333	133 589
2 Mill. - 5 Mill.	124 463	444 492	829	486 078	300 591
5 Mill. - 10 Mill.	160 744	814 480	4 385	1 027 248	441 470
10 Mill. - 50 Mill.	399 139	2 043 573	-	2 565 738	939 683

5. Posten des Jahresabschlusses 1972
je erfaßtes Unternehmen in DM

Gesamtleistung von ... bis unter ... DM	Sachanlagen ohne bebaute und unbebaute Grundstücke (s.B. Einrich- tungsgegen- stände, Maschinen, Geräte, Fuhrpark u.dgl.)	Bestände		Forderungen aus Lieferungen und Leistungen ohne Wechsel- forderungen	Verbindlich- keiten aus Lieferungen und Leistungen ohne Wechsel- verbindlich- keiten
		Handelware und Material zur Be- und Verarbeitung	Selbthergestellte und bearbeitete Erzeugnisse		
41 79 0 Großhandel mit Leder und Schuhmacherbedarf					
500 000 - 2 Mill.	15 950	182 760	-	134 574	41 210
2 Mill. - 10 Mill.	102 410	690 406	-	669 218	285 031
41 80 0 Großhandel mit pharmazeutischen Erzeugnissen und pharmazeutischen Chemikalien					
500 000 - 2 Mill.	22 435	113 698	2 401	73 739	54 395
2 Mill. - 10 Mill.	49 754	429 078	27	543 802	418 386
10 Mill. - 25 Mill.	258 765	1 452 365	2 292	1 857 363	1 437 630
25 Mill. - 100 Mill.	582 522	4 573 688	-	4 296 573	2 734 482
100 Mill. - 250 Mill.	2 040 124	17 039 198	-	19 818 711	14 589 631
41 84 4 Großhandel mit Labor- und Krankenpflegebedarf					
500 000 - 1 Mill.	14 376	70 201	-	77 372	50 171
1 Mill. - 2 Mill.	24 690	158 805	1 321	170 914	126 935
2 Mill. - 5 Mill.	78 518	345 549	11 129	367 985	310 194
5 Mill. - 25 Mill.	128 334	877 486	23 825	1 733 033	675 240
41 87 0 Großhandel mit Feinseifen und Körperpflegemitteln					
500 000 - 1 Mill.	15 470	118 676	-	49 811	50 124
1 Mill. - 2 Mill.	24 468	198 308	-	105 381	68 859
2 Mill. - 10 Mill.	90 737	699 461	-	383 682	438 961
10 Mill. - 50 Mill.	297 418	2 069 895	-	1 991 009	1 228 455
41 90 0 Großhandel mit Feinpapier					
500 000 - 2 Mill.	15 812	120 750	-	87 790	62 331
2 Mill. - 10 Mill.	122 406	595 692	1 469	535 843	378 289
10 Mill. - 100 Mill.	794 504	3 217 809	30 581	3 875 778	2 021 016
41 93 0 Großhandel mit Schreib- und Papierwaren, Schul- und Büroartikeln					
500 000 - 1 Mill.	19 388	90 577	1 507	71 242	62 412
1 Mill. - 2 Mill.	35 560	169 083	1 235	162 766	117 188
2 Mill. - 5 Mill.	65 560	370 682	1 609	290 264	204 502
5 Mill. - 25 Mill.	319 519	953 190	37 955	1 066 001	605 409
41 96 0 Großhandel mit Büchern, wissenschaftlichen und Fachzeitschriften					
500 000 - 2 Mill.	11 153	177 695	4 639	194 512	274 626
5 Mill. - 50 Mill.	211 056	939 030	-	3 516 374	2 472 050
41 96 5 Großhandel mit Unterhaltungszeitschriften und Zeitungen					
2 Mill. - 10 Mill.	159 656	81 210	-	180 154	404 519
10 Mill. - 100 Mill.	245 871	593 996	-	1 989 328	2 248 201

Kenn-Nr.

Es wird gebeten, **einen** ausgefüllten Fragebogen
innerhalb 6 Wochen nach Erhalt
zurückzusenden an:

Statistisches Bundesamt
– VI C 11 –
6200 Wiesbaden 1, Postfach 828
Telefon (061 21) 7 05 25 23 oder 7 05 26 26

Kostenstrukturstatistik 1972 Großhandel

(einschl. Außenhandel, auch Ein- und Verkaufsgenossenschaften und -vereinigungen)

- **Rechtsgrundlage:** Gesetz über Kostenstrukturstatistik vom 12. Mai 1959 (BGBl. I S. 245) in Verbindung mit dem Gesetz über die Statistik für Bundeszwecke vom 3. September 1953 (BGBl. I S. 1314).
- **Geheimhaltung:** Alle Einzelangaben werden auf Grund der gesetzlichen Bestimmungen geheimgehalten. Sie dienen nur statistischen, keinesfalls steuerlichen Zwecken.
- **Hinweise für die Ausfüllung:** Alle Angaben sollen sich auf das **Gesamtunternehmen** beziehen. – Großhandelsunternehmen mit Einzelhandel, eigener Herstellung, Reparatur u. ä. füllen daher diesen Fragebogen unter Einschluß dieser Tätigkeiten aus. – Berichtsjahr ist das **Geschäftsjahr 1972**. – Bei Zahlenangaben **bitte einen Strich (–)** einsetzen, wenn **keine Angabe in Betracht** kommt. – Zu den mit gekennzeichneten Positionen bitte die beigefügten **Ausfüllungsrichtlinien** beachten.

I. Allgemeine Fragen

1. **Geschäftsjahr** ①: vom bis 19.....

2. **Kennzeichnung des Unternehmens** ②:

5	6	7	8	9	10
11	12	13	14	15	16

(Bitte nicht ausfüllen)

Genau Kennzeichnung der Großhandelsbranche unter Berücksichtigung von Betriebskombinationen; bei letzteren bitte **wirtschaftlichen** Schwerpunkt durch Unterstreichen kennzeichnen; z. B. Großhandel mit Wein, Spirituosen und Süßwaren, Groß- und Einzelhandel mit Büromaschinen sowie Reparaturen, Großhandel mit Baustoffen und Baubetrieb, Großhandel mit Schnittholz und Kistenfertigung.

3. Rechtsform des Unternehmens:

(Zutreffendes bitte unterstreichen oder sonstige Rechtsform angeben)

Einzelunternehmen – OHG – KG – GmbH – KGaA – AG – Genossenschaft – Sonstige:

17

Falls ein umsatzsteuerliches Organschaftsverhältnis vorliegt: Muttergesellschaft/Tochtergesellschaft
(Zutreffendes bitte unterstreichen)

18

(Nicht ausfüllen)

4. Tätige Personen im Durchschnitt des Geschäftsjahres 1972 ③

a) **Tätige Inhaber und tätige Mitinhaber** sowie unbezahlte mithelfende Familienangehörige ④.....

b) **Angestellte und Reisende im Angestelltenverhältnis** ⑤

c) **Arbeiter** ⑥ und sonstige Arbeitnehmer

d) **Auszubildende** (früher Lehr- und Anlernlinge sowie Volontäre)

Summe (a bis d)

Außerdem:

e) **Selbständige Vertreter**

Anzahl	KA 0
	1/1
	1/2
	2/1
	2/2
	3/1
	3/2

II. Posten des Jahresabschlusses
entsprechend der Steuerbilanz

- 1. **Sachanlagen ohne** bebaute und unbebaute Grundstücke
(z. B. Einrichtungsgegenstände, Maschinen, Geräte, Fuhrpark u. dgl.)
- 2. **Bestände**
 - a) an Handelsware und Material zur Be- und Verarbeitung ⑦
 - b) an selbthergestellten und bearbeiteten Waren ⑧
- 3. **Forderungen aus Lieferungen und Leistungen ohne** Wechselforderungen
- 4. **Verbindlichkeiten aus Lieferungen und Leistungen ohne** Wechselverbindlichkeiten

KA 1	KA 2	
am Anfang	am Ende	des Geschäftsjahres 1972
in vollen DM		
		1
		2
		3
		4
		5

III. Umsatz im Geschäftsjahr 1972

- 1. **Gesamtbetrag der abgerechneten Lieferungen und sonstigen Leistungen** (auch Eigenverbrauch) **ohne** Rücksicht auf den Zahlungseingang.
Hierzu gehören auch Umsätze im Kommissionsgeschäft, Streckengeschäft und im Transithandel.
Erlösberichtigungen sind zu berücksichtigen. Preisnachlässe, Rabatte, Jahresrückvergütungen, Boni, Retouren u. dgl. sind abzusetzen; ferner auch an Kunden gewährte Skonti.
Nicht einzubeziehen sind Erlöse aus dem Verkauf von Anlagevermögen, **außerordentliche** und **betriebsfremde** Erträge ⑨.

- a) **einschl.** Umsatzsteuer ⑩
- b) **ohne** Umsatzsteuer ⑩

in vollen DM	KA 3
	1
	2
_____ DM	3

Vom Gesamtbetrag b) entfielen
auf das **Streckengeschäft** (nicht Transithandel) ⑪

- 2. **Aufgliederung des vorstehend zu b) aufgeführten Gesamtbetrages**
(Falls **keine** ausreichenden Aufzeichnungen hierzu vorliegen, genügt **sorgfältige Schätzung**, notfalls in %)

- a) Umsatz von Handelsware (Verkauf von fertig bezogenen Waren) ⑫
 - (1) im Großhandel ⑬
 - (2) im Einzelhandel ⑭
 - b) Umsatz von selbthergestellten und bearbeiteten Waren ⑮
(auch Reparaturen, Installation, Montage, Legen von Fußbodenbelag u. dgl.) ...
 - c) Provisionen aus Handelsvermittlung ⑯
 - d) Sonstige Umsätze
(z. B. aus Fuhrbetrieb, Vermietung von Maschinen und betrieblichen Anlagen) .
3. **Gesamtbetrag** (= Ziff. III, 1 b)

in vollen DM	%	noch KA 3
		4
		5
		6
		KA 4
		1
		2
	100	3
		4
		5
		6

- IV. **Bestandsveränderung an selbthergestellten und bearbeiteten Waren**
(Jahresendbestand abzüglich Jahresanfangsbestand 1972 [s. Ziff. II, 2 b])

} Bitte Vorzeichen
(+ oder -)
beachten

- V. **Selbsterstellte Anlagen im Geschäftsjahr 1972**, soweit aktiviert ⑰
(= Andere aktivierte Eigenleistungen lt. Gewinn- und Verlustrechnung)

- VI. **Gesamtleistung im Geschäftsjahr 1972** (= Ziff. III, 3 + IV + V)

VII. Wareneingang im Geschäftsjahr 1972 (lt. Warenkonto)

Gesamteingang von Waren und Material zum Verkauf, bzw. zur Be- und Verarbeitung **einschl.** der im Kommissionsgeschäft, Streckengeschäft und im Transithandel umgesetzten Waren;

bewertet zu **Einstandspreisen**, das sind Einkaufspreise **zuzüglich** Beschaffungskosten (Fracht, Anfuhr, Zoll, Verbrauchsteuern u. dgl.) **ohne** Vorsteuerbeträge (Umsatz- und Einfuhrumsatzsteuer) (19).

Abzusetzen sind erhaltene Preisnachlässe, Rabatte, Jahresrückvergütungen, Boni und Skonti sowie Retouren; ferner bei **Bezügen usw. aus Berlin** die **Kürzung** bei der Umsatzsteuer gem. § 2 Berlinförderungsgesetz und die Kürzungsbeträge für die Bezüge aus den Währungsgebieten der Mark der DDR.

Nicht anzugeben sind das vom Unternehmen verwendete Büro- und Verpackungsmaterial, Brenn- und Kraftstoffe, Reinigungsmittel u. dgl., deren Verbrauch bei den entsprechenden Positionen der Ziff. VIII (Kosten) aufzuführen ist.

in vollen DM	KA 5
	1
	2

Wareneingang

Im Geschäftsjahr 1972

entrichtete **Verbrauchsteuern** (20) für bezogene Waren DM

VIII. Kosten im Geschäftsjahr 1972

Als **Kosten** sind die auf das Geschäftsjahr 1972 **entfallenden** und **nicht** die in diesem Geschäftsjahr tatsächlich gezahlten Beträge anzugeben. Nachzahlungen für vorhergehende und Vorauszahlungen für spätere Jahre dürfen daher in den Zahlenangaben **nicht** enthalten sein. Kosten für vermietete bzw. verpachtete **betriebsfremd** genutzte Gebäude, Gebäudeteile u. dgl. sowie für land- und forstwirtschaftliche Tätigkeiten sind **nicht** mit aufzuführen.

Wenn **Kosten** mit Umsatzsteuer belastet sind, die als **Vorsteuer abzugsfähig** ist, sind die Beträge **ohne** Umsatzsteuer anzugeben.

1. Personalkosten (21)

a) Löhne und Gehälter einschl. Erziehungsbeihilfen an Auszubildende (Bar- und Sachbezüge **brutto**, d. h. vor Abzug von Steuern und Sozialversicherungsbeiträgen, aber **ohne Arbeitgeberanteile**, die nachstehend unter b) (1) aufzuführen sind)

(1) Löhne und Gehälter (**ohne** Provisionen an Angestellte)

(2) Provisionen an Angestellte

b) Sozialkosten

(1) gesetzliche (Arbeitgeberanteile zur Sozialversicherung – Kranken-, Renten- und Arbeitslosenversicherung –, Berufsgenossenschaftsbeiträge)

(2) übrige (22)

2. Provisionen (ohne Provisionen an Angestellte), z. B. an selbständige Vertreter

3. Verbrauch von Brennstoffen, Energie u. dgl. sowie von sonstigen Betriebsstoffen, (23) auch von Ersatzteilen, Werkzeugen usw. zu Einstandspreisen (Kohle, Koks, Heizöl, Strom, Gas, Wasser, Schmier- und Reinigungsmittel u. dgl.; dagegen sind Kraftstoffe usw. für Kfz unter Ziff. VIII, 9 mit anzugeben)

4. Mieten und Pachten

a) Miete für Geschäfts- und Betriebsräume (einschl. Lagerräume, Garagen, **ohne betriebsfremd** genutzte Räume)

b) Mietwert der eigenen Geschäfts- und Betriebsräume (24) (Nutzungswert der vom Unternehmen genutzten Räume auf eigenen oder gepachteten Grundstücken, **ohne** Kosten für Heizung, Beleuchtung u. dgl.)

c) Miete einschl. Kosten aus Leasing für Fahrzeuge, Maschinen, EDV, Geräte u. dgl.

d) Pacht für das Unternehmen

5. Instandhaltungskosten, soweit **nicht** aktiviert (nur **fremde** Leistungen) für Geschäfts- und Betriebsräume (25), Einrichtungsgegenstände, Maschinen, Geräte u. dgl., aber **nicht** für Kraftfahrzeuge (diese sind unter Ziff. VIII, 9 mit anzugeben)

6. Steuern

a) Gewerbesteuer nach dem Gewerbeertrag und dem Gewerbekapital, Lohnsummensteuer ..

b) Vermögensteuer (nur von Kapitalgesellschaften, Erwerbs- u. Wirtschaftsgenossenschaften)

c) Sonstige Steuern (z. B. Wechsel- und Verbrauchsteuern (26), Straßengüterverkehrsteuer, aber **nicht** Umsatz-, Einkommen- und Körperschaftsteuer, Lastenausgleichsabgaben, Grundsteuer; die letztere ist bereits im Mietwert (Ziff. VIII, 4b) abgegolten. Die Kraftfahrzeugsteuer ist bei den Kosten des Fuhr- und Wagenparks – Ziff. VIII, 9 – anzugeben)

Übertrag

in vollen DM	noch KA 5
	3
	4
	5
	6
KA 6	1
	2
	3
	4
	5
	6
KA 7	1
	2
	3
	4

Übertrag

- 7. Kosten für Werbung und Reisen** ②
- a) Kosten für Absatzwerbung
- b) Fahrtkosten und Reisespesen (ohne Kosten für Kraftfahrzeuge; vgl. Ziff. VIII, 9)
- 8. Transportkosten (nur fremde Leistungen), soweit sie nicht zum Einstandswert der bezogenen Waren zu rechnen sind**
- 9. Kosten des Fuhr- und Wagenparks (ohne Personalkosten und Abschreibungen)** ②
- 10. Fremdkapitalzinsen** ② (aber ohne Zinsen für Hypotheken, Grund- u. Rentenschulden, die im Mietwert abgegolten sind)
- 11. Steuerliche Abschreibungen (aber nicht auf Gebäude) ohne Sondervergünstigungen sowie ohne geringwertige Wirtschaftsgüter gem. § 6 (2) EStG**
- a) auf Einrichtungsgegenstände, Maschinen, Werkzeuge, Geräte, Kraftfahrzeuge u. dgl.
- b) auf Forderungen aus Lieferungen und Leistungen, soweit sie im Laufe des Geschäftsjahres 1972 uneinbringlich geworden sind
- 12. Sondervergünstigungen lt. Ausfüllungsrichtlinien** ②
- 13. Geringwertige Wirtschaftsgüter gem. § 6 (2) EStG bis zu 800 DM im Einzelfall, die im Geschäftsjahr 1972 angeschafft und ohne Berücksichtigung der längeren Nutzungsdauer voll abgeschrieben wurden** ②
- 14. Sonstige Kosten, soweit vorstehend nicht erfaßt** (z. B. allgemeine Verwaltungskosten wie Kosten für Büro- und Schreibmaterial, Verpackungskosten, Porto-, Fernsprech-, Fernschreib- und sonstige Postgebühren, Bankspesen, Kosten für Steuer- und Rechtsberatung, Versicherungsbeiträge (ohne Kfz-Versicherung), Beiträge zur Industrie- und Handelskammer und zu Wirtschaftsorganisationen, EDV-Kosten (nur fremde Leistungen) ohne Miete (Ziff. VIII, 4 c)
- Nicht anzugeben sind hier:**
 Außerordentliche und betriebsfremde Aufwendungen, Grundstückskosten und -abgaben, die im Mietwert (vgl. VIII, 4 b) abgegolten sind, Abschreibungen auf das Warenlager, Umsatz-, Einkommen- und Körperschaftsteuer, Lastenausgleichsabgaben; an Kunden gewährte Rabatte, Skonti u. dgl. sind vom Umsatz (Ziff. III) abzusetzen
- 15. Summe (1 bis 14)**

Berechnung des Wareneinsatzes (zur Kontrolle der Angaben):

	Ziff.	in vollen DM
Wareneingang	VII
+ Bestand an Handelsware usw. am Anfang des Geschäftsjahres	II, 2 a	+
Zwischensumme
- Bestand am Jahresende	II, 2 a	-
	
16. Wareneinsatz
17. Summe (15 + 16)

Wir empfehlen, vorstehende Summe (17) von der Gesamtleistung (Ziff. VI) abzuziehen und zu prüfen, ob diese Differenz mit den Aufzeichnungen des Unternehmens in etwa übereinstimmt.

IX. Berechnung des Rohertrages:

Gesamtleistung	VI
- Wareneinsatz	VII, 16	-
Rohertrag	-

= % der Gesamtleistung

In vollen DM	KA 8
	1
	2
	3
	4
	5
	6
	KA 9
	1
	2
	3
	4
	5
	6
	KA X
	1

2

3

Kostenstrukturstatistik 1972

Großhandel

(einschl. Außenhandel, auch Ein- und Verkaufsgenossenschaften und -vereinigungen)

Richtlinien für die Ausfüllung des Fragebogens

Vorbemerkung

Die Erhebung wendet sich grundsätzlich an das **Gesamtunternehmen**. Unternehmen des Großhandels mit Einzelhandel, eigener Herstellung, Reparaturen u. a. füllen daher den Fragebogen unter **Einschluß** dieser Tätigkeiten aus. Niederlassungen im Ausland sowie land- und forstwirtschaftliche Tätigkeiten sind dagegen **nicht** einzubeziehen.

Als Gesamtunternehmen gilt die kleinste rechtlich selbständige Einheit (unabhängig von einer eventuellen Zugehörigkeit zu Konzernen, Organschaften).

Sollten Ihre Geschäftsunterlagen für die Beantwortung einzelner Fragen nicht ausreichen, genügen **sorgfältige Schätzungen**.

- ① Deckt sich das **Geschäftsjahr** nicht mit dem **Kalenderjahr**, so ist das Geschäftsjahr zugrunde zu legen, das spätestens am 31. 3. 1973 endete.
- ② Zur einwandfreien fachlichen Zuordnung ist hier die **Großhandelsbranche** genau anzugeben, der das Unternehmen zuzurechnen ist, z. B. Sortimentsgroßhandel mit Nahrungs- und Genußmitteln verschiedener Art, Großhandel mit Gemüse, Obst, Früchten und Gewürzen, Großhandel mit Süßwaren, Großhandel mit Tuchen, Futterstoffen und Meterware, Großhandel mit Oberbekleidung, Großhandel mit Baustoffen, Großhandel mit Wolle und Tierhaaren, Großhandel mit Schrott, NE-Altmetallen und Abbruchmaterial.
- ③ Der **Jahresdurchschnitt** errechnet sich aus der Summe der tätigen Personen an den Monatsenden geteilt durch zwölf. Personen, die 1972 den Grundwehrdienst ableisteten, sind für diese Zeit **nicht** mitzuzählen.
Alle Personen, die im Unternehmen tätig waren, sind hier **voll** zu zählen; auch vorübergehend Abwesende, Erkrankte und Urlauber, dauernd stundenweise, halbtags bzw. nur an bestimmten Tagen Tätige.
- ④ Hier sind auch solche **mithelfende Familienangehörige** einzusetzen, die neben einer hauptberuflichen Tätigkeit in einem anderen Unternehmen auch in dem meldenden Unternehmen (z. B. für Buchführungsarbeiten) ohne Entgelt tätig waren. Familienangehörige, die im befragten Unternehmen in einem **vertraglichen** Lohn-, Gehalts- oder Ausbildungsverhältnis standen, sind nach der Art ihrer Stellung im Unternehmen nur in die Zeilen b) bis d) einzutragen.
- ⑤ Zu den **Angestellten** zählen auch Gesellschafter, Vorstandsmitglieder und andere leitende Kräfte, soweit sie vom befragten Unternehmen Bezüge erhalten, die steuerlich als „Einkünfte aus nichtselbständiger Arbeit“ angesehen werden.
- ⑥ Für die Zuordnung als **Arbeiter oder Angestellter** ist die jeweilige Zugehörigkeit zur gesetzlichen Rentenversicherung maßgebend.
- ⑦ Hier sind nur Waren zum Verkauf und ggf. Material zur Be- und Verarbeitung aufzuführen. Dagegen sind die zur Verwendung im eigenen Unternehmen bestimmten Vorräte an Büro- und Verpackungsmaterial, Brenn- und Kraftstoffen, Reinigungsmitteln u. dgl. **nicht** anzugeben.
Bestände an Kommissionsware gehören hier **nicht** zum Warenbestand.
Bei der Bewertung sind Bewertungsabschläge gem. § 80 EStDV für bestimmte Waren ausländischer Herkunft **nicht** zu berücksichtigen.
- ⑧ Zu den **selbthergestellten und bearbeiteten** Waren gehören z. B. die Herstellung von Spirituosen im Nahrungsmittel-Großhandel, die Herstellung von Kisten im Rahmen eines Unternehmens des Holzgroßhandels. **Nicht** als Bearbeitung gelten hier handelsübliche Manipulationen (z. B. Umfüllen, Sortieren, Verpacken; Reifenlassen von Früchten; Trocknen, Reinigen, Begasen und Eosinieren von Getreide und Hülsenfrüchten; Aufbereiten, Mischen oder Beizen von Saatgut, von Getreide oder Hülsenfrüchten; Schneiden von Eisen und Stahl sowie von unedlen Metallen und deren Legierungen).
- ⑨ Hierzu zählen z. B. Einnahmen aus Vermietung und Verpachtung von **betriebsfremd** genutzten Gebäuden und Gebäudeteilen sowie Zinsen, Dividenden u. dgl.
- ⑩ Folgende Lieferungen und sonstige Leistungen sind mit den **gleichen** Beträgen anzugeben:
Alle **umsatzsteuerfreien** Umsätze gem. § 4 UStG (z. B. **Ausfuhr**lieferungen),
umsatzsteuerfreie Umsätze in die Währungsgebiete der Mark der DDR,
nichtsteuerbare Umsätze (z. B. in Zollausschlüssen und Zollfreiegebieten).
Beim Vorhandensein von **umsatzsteuerlichen Organschaften** sind ebenfalls mit den **gleichen** Beträgen **bei a) und b)** mit aufzuführen:
Umsätze **zwischen** der Muttergesellschaft und ihren Tochtergesellschaften,
Umsätze **zwischen** den Tochtergesellschaften.
Entsprechendes gilt für Unternehmereinheiten.
Von einer **befragten** Muttergesellschaft ist (im Gegensatz zur Umsatzsteuermeldung) **nur** der Umsatz des Unternehmens als Gesamtbetrag anzugeben, also **nicht** der Umsatz für den ganzen Organkreis (gilt auch für Unternehmereinheiten).
Die den **Berliner Unternehmen** gem. § 1 Berlinförderungs-gesetz bei Lieferungen usw. in das übrige Bundesgebiet zustehende **Kürzung** der Umsatzsteuer ist dem Umsatz zuzurechnen. Dies gilt auch für die besondere Kürzung gem. § 13 Berlinförderungs-gesetz.
- ⑪ **Streckengeschäft**, im Papiergroßhandel auch Anfertigungsgeschäft genannt, ist ein Eigengeschäft, bei dem die **verbuchte Ware** das Lager des befragten Unternehmens **nicht berührt** und vom Lieferanten direkt an die Kunden geliefert wird.

- Zum Streckengeschäft gehört nicht: a) **Agenturgeschäft**, bei dem die vermittelte Ware im Namen und für Rechnung des Lieferanten geliefert wird. b) **Transithandel**, bei dem die Ware von einem ausländischen Vorlieferanten direkt an einen ausländischen Abnehmer geliefert wird, ohne das Lager des befragten Unternehmens zu berühren.
- ⑫ Der **Umsatz von Handelsware** schließt auch Verkaufserlöse aus dem **Kommissionsgeschäft** ein (Handel in eigenem Namen für fremde Rechnung), bei dem es sich häufig um eine Nebenfunktion des üblichen Groß- oder Einzelhandels (Handel in eigenem Namen für eigene Rechnung) handelt, sowie Verkaufserlöse aus dem **Streckengeschäft** und dem **Transithandel**.
- Zum Umsatz von Handelsware rechnen auch Umsätze von Erzeugnissen aus eigener Landwirtschaft (z. B. Obst, Gemüse, Wein), wenn diese Erzeugnisse im Handelsbetrieb oder in einem angegliederten gewerblichen Nebenbetrieb umgesetzt worden sind. In diesen Fällen ist beim Wareneingang ein fiktiver Einstandswert mit anzugeben.
- ⑬ **Großhandel** liegt grundsätzlich vor, wenn fertig bezogene Waren in **eigenem Namen** für eigene oder für fremde Rechnung an Abnehmer abgesetzt werden, die sie wiederverkaufen, verarbeiten oder für betriebliche Zwecke oder für die Berufsausübung verwenden oder wenn Behörden oder sonstige öffentliche Institutionen beliefert werden (Ausnahmen siehe unter „Einzelhandel“).
- ⑭ Im **Einzelhandel** werden Waren in **eigenem Namen** für eigene oder fremde Rechnung in der Regel vorwiegend an private Haushalte abgesetzt.
- Zum Einzelhandel rechnet aber auch der Absatz an andere Abnehmer, z. B. an Unternehmen, wenn er in einer sonst nur im Einzelhandel üblichen Form (z. B. im **Ladengeschäft**) und/oder in verhältnismäßig **kleinen Mengen** an andere als Wiederverkäufer erfolgt. Die wichtigsten Beispiele hierfür sind der Handel mit Eisenwaren, Büromaschinen und Bürobedarf, Kraftfahrzeugen, Landmaschinen und landwirtschaftlichen Geräten, Nähmaschinen, Tuchen und Futterstoffen, Schneidereibedarf, Lacken und Farben, Tapeten und Fußbodenbelag, Schuhmacherbedarf sowie mit orthopädischen und medizinischen Artikeln.
- ⑮ Vgl. die vorstehenden Ausführungen zu ⑧. Auch Entgelte für die im Auftrag fremder Unternehmen ausgeführten **Lohnarbeiten** sind hier mit anzugeben.
- ⑯ **Handelsvermittlung** betreibt, wer Waren in **fremdem Namen** für fremde Rechnung vermittelt. Auch die überwiegend von Ein- oder Verkaufsgenossenschaften oder -vereinigungen getätigten Delkredere- oder Zentralregulierungsgeschäfte rechnen zur Handelsvermittlung; ferner diejenigen **Tankstellen**, die überwiegend Umsätze in **fremdem Namen** tätigen (Agenturtankstellen). Tankstellen, die überwiegend Umsätze in **eigenem Namen** tätigen, zählen dagegen zum Einzelhandel.
- ⑰ Hier sollen die im Geschäftsjahr 1972 mit **eigenen** Arbeitskräften „**selbsterstellten Anlagen**“ mit dem auf dem Anlagenkonto aktivierten Wert (Herstellungskosten ohne Investitionssteuer) als Leistungen des eigenen Unternehmens angegeben werden, soweit hierfür unter Ziff. VIII entsprechende Kosten enthalten sind. Abschreibungen auf diese „selbsterstellten Anlagen“ sind hier nicht zu berücksichtigen.
- Zu den „selbsterstellten Anlagen“ gehören auch selbsthergestellte Maschinen, Werkzeuge, Modelle für das eigene Unternehmen u. ä., soweit diese aktiviert wurden.
- ⑱ Zum **Wareneingang** zählen auch **Aufwendungen für fremde Lohnarbeiten**, d. h. Entgelte für die Be- und Verarbeitung der eigenen Ware bzw. des eigenen Materials durch fremde Unternehmen.
- Der Wareneingang für eine vorhandene Landwirtschaft (z. B. Saatgut, Düngemittel, Pflanzenschutzmittel) ist hier **nicht** aufzuführen (vgl. auch 2. Absatz von ⑫).
- ⑲ Wenn Waren und Material bezogen wurden, für die ein **Vorsteuerabzug** nicht in Frage kam, sind hier die berechneten Beträge anzugeben.
- ⑳ Es handelt sich um die vom befragten Unternehmen an die **Zollverwaltung** entrichtete bzw. von dieser aufgeschobene oder gestundete **Verbrauchssteuer** für **bezogene** Waren.
- Hier ist z. B. die Kaffeesteuer aufzuführen, die für bezogenen Rohkaffee zusammen mit dem Einfuhrzoll und der Einfuhrumsatzsteuer erhoben wurde.
- Verbrauchssteuern, die bei der **Herstellung** verbrauchssteuerpflichtiger Erzeugnisse (z. B. bei einer angegliederten Weinbrennerei) auftreten, sind **nicht** hier, sondern unter Ziff. VIII, 6c) anzugeben.
- ㉑ **Ohne Entgelt** für tätige Inhaber und tätige Mitinhaber sowie für mithelfende Familienangehörige, die im befragten Unternehmen in **keinem vertraglichen Lohn-, Gehalts- oder Ausbildungsverhältnis** standen.
- Einzubeziehen** sind sämtliche Zuschläge (z. B. für Akkord-, Band-, Montage-, Schicht- und Sonntagsarbeit), Leistungs-, Schmutz- und Lästigkeitszulagen, Wohnungsgeld, Vergütungen für Feiertage, Urlaub, Arbeitsausfälle u. dgl., Lohn- und Gehaltsfortzahlung im Krankheitsfall, Zuschüsse zum Krankengeld, Entschädigungen für nicht gewährten Urlaub, ferner Gratifikationen, 13. Monatsgehalt, Gewinnbeteiligungen, Urlaubsbeihilfen u. ä., Leistungen zur Förderung der Vermögensbildung an Arbeitnehmer; ferner Auslösungen, soweit hierfür Lohnsteuer entrichtet wurde. Auslösungen, die als Spesenersatz gelten, sind bei den „sonstigen“ Kosten (Ziff. VIII, 14) auszuweisen.
- Zu den Löhnen und Gehältern gehören auch tarifrechtlich bzw. vertraglich vereinbarte Kindergelder und sonstige Familienzuschläge sowie Erziehungsbeihilfen.
- Ebenfalls zu den **Löhnen und Gehältern** zählen die an Teilbeschäftigte und Aushilfskräfte gezahlten Vergütungen, ferner Bezüge von Gesellschaftern, Vorstandsmitgliedern und anderen leitenden Kräften, soweit sie steuerlich als „Einkünfte aus nichtselbständiger Arbeit“ angesehen werden.
- Die **Sachbezüge** sind mit dem Betrag einzusetzen, der dem Lohnsteuerabzug zugrunde gelegt wurde.
- Provisionen**, die an **Angestellte** gezahlt wurden, sind hier unter Ziff. VIII, 1 und **nicht** unter Ziff. VIII, 2 mit aufzuführen.
- ㉒ Die **übrigen Sozialkosten** umfassen die auf tariflicher, betriebs- und brancheüblicher Grundlage beruhenden bzw. freiwillig gewährten Sozialaufwendungen. In Betracht kommen insbesondere:
- Direkte Zuwendungen an die Arbeitnehmer bzw. deren Familienangehörige bei besonderen Anlässen, wie z. B. Weihnachtsgeschenke, Jubiläumsgelder, Treueprämien, Zuwendungen aus Anlaß von Familienereignissen, Baraufwendungen anlässlich von Betriebsfeiern, Belegschaftsausflügen usw.,
- Beihilfen und Zuschüsse zu Erholungs- und Kuraufhalten und für sonstige Zwecke,
- direkte Pensionszahlungen sowie laufende Zahlungen für die Witwen- und Waisenversorgung, sofern sie nicht aus früheren Rückstellungen finanziert werden,
- steuerlich anerkannte Jahresrückstellungen für spätere Altersversorgungsleistungen, Zuweisungen an Pensions- und Unterstützungskassen,
- sonstige Kosten für die wirtschaftliche Sicherung der Arbeitnehmer, wie z. B. der Einkauf in Unfall-, Lebens- und Altersversicherungen, Beiträge und Beitragsteile zu Weiter-, Über- bzw. Zusatzversicherungen und an private Krankenkassen, soweit sie den gesetzlichen bzw. tariflichen, vom Arbeitgeber zu übernehmenden Anteil, übersteigen.
- Beiträge zur Ausbildung und Fortbildung (Zahlung von Handelsschulgeld, Umlagebeträge für Berufs- und Fachschulen), Mietbeihilfen und -zuschüsse, Zuschüsse für Verpflegung und Kleidung, Trennungsentuschädigungen, Um-

zugsvergütungen, Fahrtkostenersatz und -zuschüsse für Fahrten von und zu der Arbeitsstätte, Wegezeitentschädigungen, Geldzuweisungen für Lehrlingsheime, Kantinen sowie für den Gesundheitsdienst, die Betriebsfürsorge u. dgl.

Zu den Sozialkosten zählen **nicht** Beiträge des Unternehmers zur Lebens-, Renten-, Krankenversicherung u. dgl. für sich und seine Familie.

②③ Hier ist der **Verbrauch** und nicht der Bezug im Geschäftsjahr 1972 anzugeben.

②④ Der **Mietwert** richtet sich nach der üblichen Miete für Räume in gleichem Umfang und gleicher Lage. Kosten, die üblicherweise der Vermieter zu tragen hat, sind im Mietwert abgegolten, wie z. B. Grundsteuer, sonstige Abgaben für Grundstücke, steuerliche Abschreibungen. Sie dürfen also nicht mehr unter den anderen Kosten im Fragebogen erscheinen bzw. eingerechnet werden (Ausnahmen siehe nachstehend).

Werden das **eigene** Grundstück und Gebäude **vollständig** vom befragten Unternehmen genutzt, so daß die Angabe eines Mietwerts auf Schwierigkeiten stößt, so sind hier in einer Summe anzugeben: Abschreibungen, Instandhaltungskosten, Prämien für Gebäudeversicherung, Grundsteuer, Gebühren und Beiträge für Gebäude, Hypotheken- und Grundschuldzinsen (ohne Tilgungsbeträge). Dieser Fall ist in dem vorgesehenen Kästchen durch ein Kreuz zu kennzeichnen. Die Kosten für Heizung, Beleuchtung u. dgl. sind bei Ziff. VIII, 3 auszuweisen.

②⑤ **Instandhaltungskosten** kommen bei **eigenen** Betriebs- und Geschäftsräumen üblicherweise nur in Frage, soweit sie nicht im Mietwert (Ziff. VIII, 4b) berücksichtigt sind.

②⑥ Hier sind die für die **Herstellung** verbrauchsteuerpflichtiger Erzeugnisse zu entrichtenden **Verbrauchssteuern** auszuweisen.

Bei Betriebskombination mit **Kaffeerösterei**, von der üblicherweise die **Kaffeesteuer** zusammen mit dem Einfuhrzoll und der Einfuhrumsatzsteuer entrichtet wird, ist die Kaffeesteuer im Wareneingang mit enthalten. Sie ist hier also nicht anzugeben.

②⑦ Zu den hier mit aufzuführenden Kosten für **Werbung und Reisen** gehören sämtliche Sachkosten für die Werbung und alle Reisespesen einschl. Spesenzuschüsse für die Reisenden. Einzusetzen sind u. a. die Kosten für Werbetrucksachen, Inserate, Musterkoffer, Kataloge, Kollektionen und sonstige Reklamekosten.

Gehälter der Reisenden zählen zu den Personalkosten (Ziff. VIII, 1).

②⑧ Zu den **Kosten des Fuhr- und Wagenparks** gehören hier Kraftstoffverbrauch, Kraftfahrzeugsteuer und -versicherung, Instandhaltungskosten sowie sonstige laufende Betriebskosten.

Dagegen sind Kosten für Fahrpersonal unter Ziff. VIII, 1, die Miete für Kraftfahrzeuge sowie Miete bzw. der Mietwert für Garagen unter Ziff. VIII, 4 und die steuerlichen Abschreibungen unter Ziff. VIII, 11 aufzuführen. Falls ein Sammelkonto für den Fuhrpark besteht und die Ausgliederung der einzelnen Kostenarten auf besondere Schwierigkeiten stößt, genügt eine sorgfältig geschätzte Angabe bei den einzelnen Positionen.

②⑨ Zu den **Fremdkapitalzinsen**, die nicht mit Zinserträgen zu saldieren sind, gehören die Zinsen für langfristige Schulden, für Lieferanten- und Bankkredite, Zinsen für sonstige Schulden einschl. Diskont (ohne Wechselspesen) und Provisionen für Bankkredite (insbesondere Kredit- und Überziehungsprovisionen sowie Kreditbereitstellungsprovisionen). **Bankspesen** (z. B. Provisionen aus dem Zahlungsverkehr und aus dem Effektengeschäft) sind dagegen unter Ziff. VIII, 14 anzugeben.

②⑩ Hierzu zählen die **Sondervergünstigungen** nach den §§ 7 e EStG, 79, 80, 82, 82 d bis f EStDV in Verbindung mit § 51 EStG und § 14 Berlinförderungsgesetz sowie Sonderabschreibungen im Rahmen des Gesetzes zur Förderung des Zonenrandgebietes (Zonenrandförderungsgesetz) vom 5. August 1971 (BGBl. 1971 I S. 1237).

③① **Geringwertige Wirtschaftsgüter** dürfen hierin nur insoweit angegeben werden, als sie nicht bereits in anderen Positionen enthalten sind.

Übersicht über die Veröffentlichungen der Kostenstrukturstatistik

Fachserie C, Reihe 1

Für die in den einzelnen Wirtschaftsbereichen nacheinander in einem vierjährigen Turnus durchgeführten Erhebungen sind für den 3. Turnus (1966 bis 1969) erschienen:

I. Industrie und Energiewirtschaft 1966

- Heft 1: Bauindustrie
- Heft 2: Energiewirtschaft und Wasserversorgung
- Heft 3: Eisen, Stahl und Metall erzeugende und verarbeitende Industrie
- Heft 4: Bergbau, Chemische Industrie
Verarbeitung von Rohöl
Kunststoff-, Gummi- und Asbestverarbeitung
Industrie der Steine und Erden
Keramische und Glas-Industrie
Schmuckwarenindustrie
- Heft 5: Sägewerke, Holzbe- und -verarbeitung
Zellstoff-, papier- und pappeerzeugende und -verarbeitende Industrie
Druckereindustrie
- Heft 6: Ledererzeugende und -verarbeitende Industrie
Textil- und Bekleidungsindustrie
- Heft 7: Nahrungs- und Genußmittelindustrie

II. Handwerk 1966

- Heft 1: Metallverarbeitende Handwerke
(ohne Ausbauhandwerke)
- Heft 2: Holzverarbeitende Handwerke
(ohne Zimmererei) sowie Bekleidungs-, Textil- und lederverarbeitende Handwerke
- Heft 3: Bau- und Ausbauhandwerke
- Heft 4: Nahrungsmittelhandwerke sowie Handwerke für Gesundheits-, Körperpflege und Reinigung, Fotografen- und sonstiges Handwerk

III. Verkehrsgewerbe 1967

- Heft 1: See- und Küstenschifffahrt
Nichtbundeseigene Eisenbahnen
Öffentlicher Straßenverkehr
- Heft 2: Gewerblicher Güterkraftverkehr
Spedition und Lagerei
Binnenschifffahrt (Güterbeförderung)
Reisevermittlung (Reisebüros)

IV. Freie Berufe 1967

- Heft 1: Ärzte, Zahnärzte, Tierärzte
- Heft 2: Rechtsanwälte und Notare
Architekten und beratende Ingenieure
- Heft 3: Prüfende sowie wirtschafts- und steuerberatende Berufe
Freie Journalisten

V. Großhandel, Handelsvertreter und -makler, Verlagswesen 1968

- Heft 1: Verlagswesen
- Heft 2: Großhandel mit Rohstoffen und Halbwaren
- Heft 3: Großhandel mit Fertigwaren
- Heft 4: Handelsvertreter und -makler

VI. Gastgewerbe 1969

VII. Einzelhandel 1969

Für den 4. Turnus (1970 bis 1973) sind erschienen bzw. in Vorbereitung:

I. Industrie und Energiewirtschaft 1970

- Heft 1: Bergbau, Grundstoff- und Produktionsgüterindustrien
- Heft 2: Investitionsgüterindustrien
- Heft 3: Verbrauchsgüterindustrien
- Heft 4: Nahrungs- und Genußmittelindustrien
- Heft 5: Bauindustrie
- Heft 6: Energiewirtschaft und Wasserversorgung

II. Handwerk 1970

III. Verkehrsgewerbe 1971

- Heft 1: Nichtbundeseigene Eisenbahnen
Öffentlicher Straßenverkehr
Reiseveranstaltung und Reisevermittlung
(Reisebüros)
- Heft 2: Gewerblicher Güterkraftverkehr
Spedition und Lagerei
Binnenschifffahrt (Güterbeförderung)
See- und Küstenschifffahrt

IV. Freie Berufe 1971

- Heft 1: Ärzte, Zahnärzte, Tierärzte
- Heft 2: Rechtsanwälte und Notare
Prüfende sowie wirtschafts- und steuerberatende Berufe
Architekten und Beratende Ingenieure

V. Großhandel, Handelsvertreter und Handelsmakler, Verlagswesen 1972

- Heft 1: Großhandel
- Heft 2: Handelsvertreter und Handelsmakler
- Heft 3: Verlagswesen

Fachserie C

Unternehmen und Arbeitsstätten

Reihe 1: Die Kostenstruktur in der Wirtschaft

Die in dieser Reihe erscheinenden Ergebnisse der Kostenstrukturstatistik geben ein Bild von der Zusammensetzung der Kosten, bezogen auf den Produktionswert (bzw. die Gesamtleistung oder Einnahmen). Die Kostenstrukturstatistik wird auf repräsentativer und freiwilliger Grundlage in vierjährlichem Turnus nacheinander in der gewerblichen Wirtschaft und bei Freien Berufen durchgeführt. Die Angaben über die Struktur und die Bedeutung der einzelnen Kostenrelationen in den verschiedenen Erhebungsbereichen und Unternehmens- bzw. Praxisgrößen sind auch für das einzelne Unternehmen bzw. die einzelne Praxis zur Beurteilung der eigenen Kostensituation von Nutzen.

Die Reihe ist wie folgt gegliedert:

- I. Industrie und Energiewirtschaft
- II. Handwerk
- III. Verkehrsgewerbe
- IV. Freie Berufe
- V. Großhandel, Handelsvertreter und Handelsmakler, Verlagswesen
- VI. Gastgewerbe
- VII. Einzelhandel

Reihe 2: Kapitalgesellschaften

I. Abschlüsse der Aktiengesellschaften

In einem jährlich erscheinenden Heft wird über die Ergebnisse aus den Einzel- und den Konzernabschlüssen berichtet. Grundlage der Berechnungen sind die Pflichtveröffentlichungen der Aktiengesellschaften im Bundesanzeiger, daneben die freiwillig zur Verfügung gestellten Geschäftsberichte. Um die Vergleichbarkeit der Zahlen mit dem Vorjahr zu gewährleisten, werden stets die Bilanzen und Erfolgsrechnungen zweier Jahre für die gleichen Gesellschaften gegenübergestellt. Der Tabellen- teil enthält mehr als 100 Abschlußpositionen in der Gliederung nach etwa 50 Wirtschaftsgruppen sowie detaillierte Darstellungen über die Entwicklung des Anlagevermögens und über die Gewinn- und Verlustrechnungen. Er wird ergänzt durch ausführliche textliche Erläuterungen, in denen die Bilanzen analysiert werden, sowie durch ein jeweils auf den neuesten Stand gebrachtes Verzeichnis aller Aktiengesellschaften.

Reihe 3: Öffentliche Unternehmen

I. Abschlüsse der öffentlichen Versorgungs- und Verkehrsunternehmen

In dieser Reihe werden die Jahresabschlüsse (Bilanzen und Gewinn- und Verlustrechnungen) von Wirtschaftsunternehmen des Bundes, der Länder sowie der Gemeinden und Gemeindeverbände veröffentlicht. Solche Wirtschaftsunternehmen bestehen entweder in selbständiger Rechtsform als Kapitalgesellschaften (AG, GmbH) oder sie werden als gemeindliche oder staatliche Eigenbetriebe auf Grund der Eigenbetriebsverordnung bzw. nach § 26 Bundeshaushaltsordnung geführt. Soweit auch gemeindliche und staatliche Einrichtungen und Anstalten als Eigenbetriebe bestehen, ist auch ihre Einbeziehung in die Statistik vorgesehen.

Ergebnisse einmaliger Zählungen

Als einmalige Veröffentlichungen erscheinen hier die Ergebnisse der Arbeitsstättenzählungen vom 6. Juni 1961 und vom 27. Mai 1970 (Nichtlandwirtschaftliche Arbeitsstätten).

Systematische Verzeichnisse

Systematik der Wirtschaftszweige

Grundsystematik mit Erläuterungen (Ausgabe 1961 und Nachtrag 1970)
ohne Erläuterungen (Stand: 1970)

Systematik mit Betriebs- u. ä. Benennungen (Ausgabe 1961 und Nachtrag 1970)

Alphanetisches Verzeichnis der Betriebs- u. ä. Benennungen (Ausgabe 1970)

Verzeichnis der Aktiengesellschaften und der Gesellschaften mit beschränkter Haftung
(Stand: 31. Dezember 1971)

Prospekte mit ausführlichen Angaben sind bei dem Verlag W. Kohlhammer, 6500 Mainz 42, Philipp-Reis-Straße 3, Postfach 120, erhältlich.