

Verdienste und Arbeitskosten

Arbeitskosten im Produzierenden Gewerbe
und im Dienstleistungsbereich
- Ergebnisse für die neuen Länder -



2016

Erscheinungsfolge: vierjährlich
Erschienen am 11. Oktober 2018
Artikelnummer: 2163203169004

Ihr Kontakt zu uns:
www.destatis.de/kontakt
Telefon: +49 (0) 611 / 75 24 05

© Statistisches Bundesamt (Destatis), 2018
Vervielfältigung und Verbreitung, auch auszugsweise, mit Quellenangabe gestattet.

Inhaltsverzeichnis

Vorbemerkung
Gebietsstand
Zeichenerklärung
Fundstellen

Textteil

1	Erläuterungen
1.1	Kostenarten nach Verordnung (EG) 1737/2005
1.2	Personalnebenkosten und Lohnnebenkosten
1.3	Definitionen

Tabellenteil

Arbeitskosten je Vollzeiteinheit 2016 nach Kostenarten, Wirtschaftszweigen
und Unternehmensgrößenklassen

Anhang

Relativer Standardfehler der Kosten je Vollzeiteinheit nach ausgewählten Kostenarten,
Wirtschaftszweigen und Unternehmensgrößenklassen

Verordnung (EG) Nr. 1737/2005 der Kommission vom 21. Oktober 2005

Quellenverzeichnis zu Veröffentlichungen des Statistischen Bundesamtes

Qualitätsbericht (einschließlich Fragebogen)

Vorbemerkung

Die vorliegende Veröffentlichung enthält die Ergebnisse der Arbeitskostenerhebung 2016, die nach den Bestimmungen der Verordnung (EG) Nr. 530/1999 des Rates vom 9. März 1999 in den Mitgliedstaaten der Europäischen Union zum Berichtsjahr 2016 durchgeführt wurde.

Dargestellt werden die Arbeitskosten je Vollzeiteinheit, gegliedert nach Kostenarten, sowie die Arbeitskosten je geleistete Stunde. Vollzeiteinheiten sind Vollzeitbeschäftigte sowie entsprechend ihrer tatsächlich geleisteten Arbeitsstunden in Vollzeitarbeitsplätze umgerechnete Teilzeitbeschäftigte.

Gebietsstand

Die Angaben für das **frühere Bundesgebiet** beziehen sich auf die Bundesrepublik Deutschland nach dem Gebietsstand bis zum 3.10.1990; sie schließen Berlin ein. Die Angaben für die **neuen Länder** beziehen sich auf die Länder Brandenburg, Mecklenburg-Vorpommern, Sachsen, Sachsen-Anhalt und Thüringen.

Zeichenerklärung

- = Nichts vorhanden
- . = Zahlenwert geheim zu halten
- 0 = Weniger als die Hälfte von 1 in der letzten besetzten Stelle, jedoch mehr als nichts
- / = Zahlenwert nicht sicher genug
- () = Aussagewert eingeschränkt

Fundstellen

Vergleichbare Ergebnisse für die Bundesländer veröffentlichen die statistischen Ämter der Länder.

Vergleichbare Ergebnisse für die Mitgliedstaaten der Europäischen Union veröffentlicht Eurostat, das Statistische Amt der Europäischen Union, in der Reihe "Statistik kurzgefasst" sowie in seiner Online-Datenbank. Dort sind auch Fortschätzungen der Statistischen Ämter der Europäischen Union für Jahre ohne Arbeitskostenerhebungen verfügbar.

Die Ergebnisse dieser Veröffentlichung und vergleichbare Ergebnisse für die Bundesländer werden in der Online-Datenbank des Statistischen Bundesamtes veröffentlicht. Dort sind auch Vergleichsdaten für die Berichtsjahre seit 1992 verfügbar.

Methodische Erläuterungen zur Arbeitskostenerhebung werden in der Schriftenreihe "Wirtschaft und Statistik" des Statistischen Bundesamtes veröffentlicht (siehe Quellenverzeichnis im Anhang).

Textteil

1 Erläuterungen

1.1 Kostenarten nach Verordnung (EG) 1737/2005

Die statistische Aufgliederung der Arbeitskosten nach Kostenarten ist in der EU-Verordnung Nr. 1737/2005 geregelt [1]. Eurostat, das Statistische Amt der Europäischen Union, veröffentlicht Arbeitskosten aller Mitgliedstaaten der Europäischen Union sowie weiterer Staaten in dieser harmonisierten Aufgliederung. Dabei wird ein hierarchisch aufgebauter Schlüssel der Kostenarten D verwendet. Die Darstellung der Ergebnisse für Deutschland in dieser Veröffentlichung weist zwei Besonderheiten auf:

1. Sieben Kostenarten wurden zusätzlich in tieferer Untergliederung erhoben und dargestellt:

D.11112	Sonderzahlungen
D.1113	Vergütung für nicht gearbeitete Tage
D.1114	Sachleistungen
D.1211	Gesetzliche Arbeitgeberbeiträge zur Sozialversicherung
D.1212	Aufwendungen für die betriebliche Altersversorgung
D.1221	Entgeltfortzahlung
D.1223	Zahlungen an aus dem Unternehmen ausscheidende Arbeitnehmer

Die tieferen Untergliederungen haben keine harmonisierte Schlüsselnummer.

2. In Deutschland werden die Arbeitskosten vor Abzug von dem Arbeitgeber erstatteten Lohn- und Gehaltszahlungen (Lohnsubventionen) als Bruttoarbeitskosten ausgewiesen und detailliert nach Kostenarten aufgegliedert (Schaubild 2). Zusätzlich werden die Lohnsubventionen (D.5) und die Nettoarbeitskosten (D) nach Abzug der Lohnsubventionen in den Tabellen ausgewiesen (Schaubild 1). Eurostat führt beides zusammen und gliedert die Nettoarbeitskosten auf.

Die folgenden Schaubilder erläutern die beiden in den Tabellen dargestellten Aufgliederungen der Arbeitskosten nach Kostenarten.

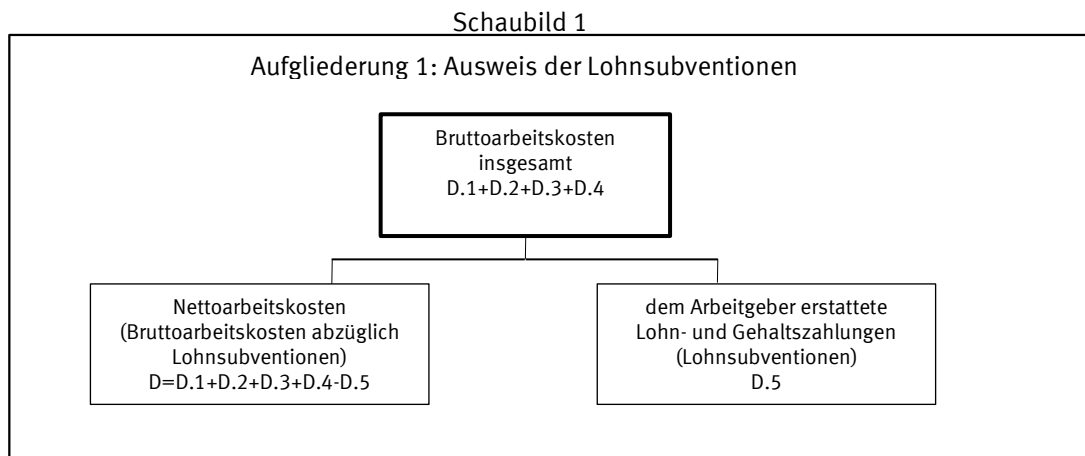

[1] Verordnung (EG) Nr. 1737/2005 der Kommission vom 21. Oktober 2005 zur Änderung der Verordnung (EG) Nr. 1726/1999 in Bezug auf Definition und Übermittlung von Informationen über Arbeitskosten.

Schaubild 2

Aufgliederung 2: Ausweis der detaillierten Kostenarten

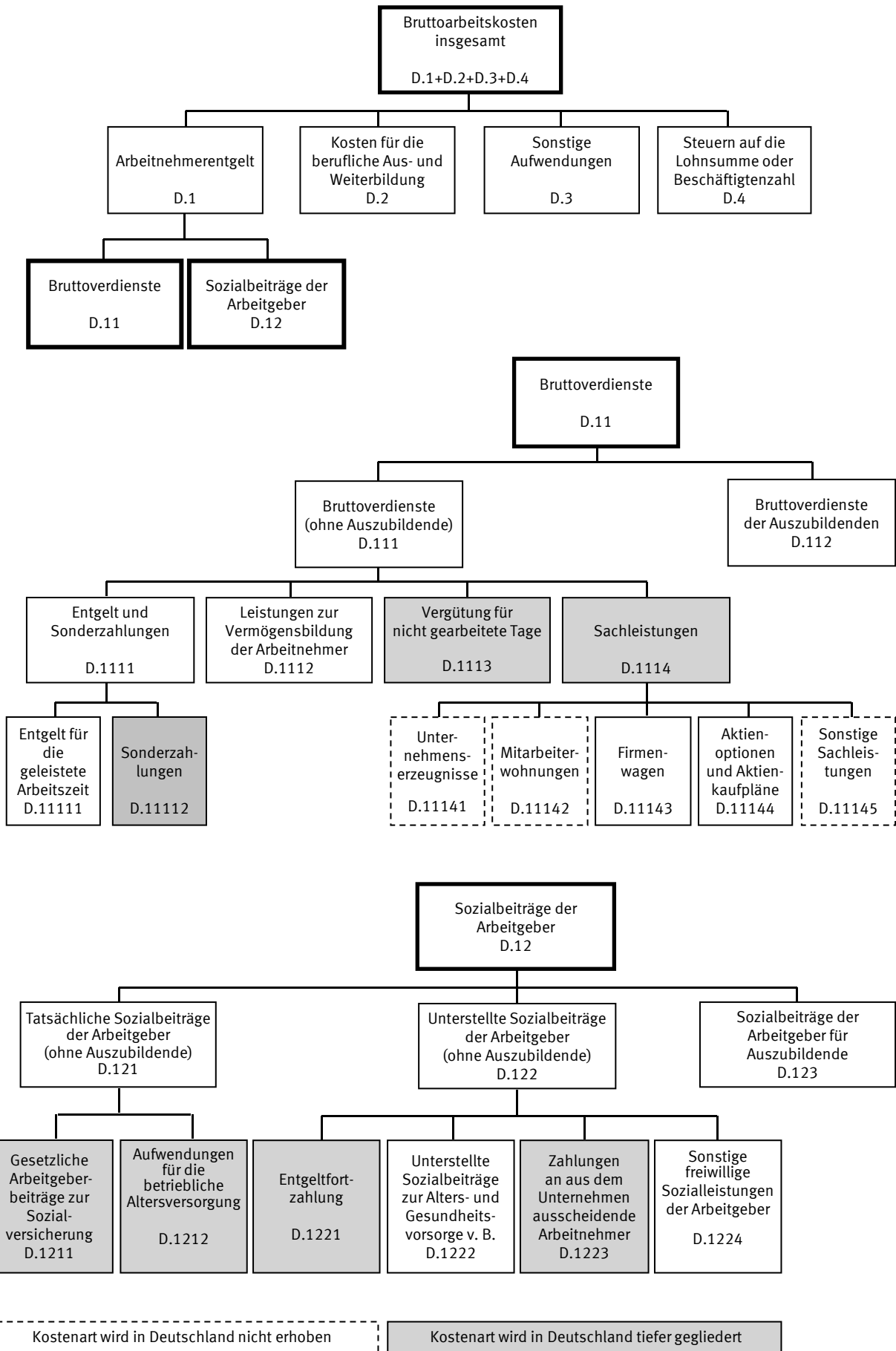

1.2 Personalnebenkosten und Lohnnebenkosten

Über die Verordnung (EG) 1737/2005 hinausgehend werden die Arbeitskosten häufig zweigeteilt dargestellt mit einem Lohnbestandteil und einem Restbestandteil, den Nebenkosten. In der deutschen amtlichen Statistik stand bis zum Berichtsjahr 2000 die Gliederung in Entgelt für die geleistete Arbeitszeit und Personalnebenkosten im Vordergrund. Bei Eurostat und der Internationalen Arbeitsorganisation (ILO) wird zwischen direkten und indirekten Kosten unterschieden, was einer Gliederung in Bruttoverdienste und Lohnnebenkosten gleichkommt. Seit dem Berichtsjahr 2004 wendet die deutsche amtliche Statistik diese international gebräuchliche Gliederung an.

Die Lohnnebenkosten umfassen die Kostenarten:

- D.12 Sozialbeiträge der Arbeitgeber
- D.2 Kosten für die berufliche Aus- und Weiterbildung
- D.3 Sonstige Aufwendungen
- D.4 Steuern auf die Lohnsumme oder Beschäftigtenzahl

Die Personalnebenkosten umfassen darüber hinaus noch die Lohnbestandteile:

- D.11112 Sonderzahlungen
- D.1112 Leistungen zur Vermögensbildung der Arbeitnehmer
- D.1113 Vergütung für nicht gearbeitete Tage
- D.1114 Sachleistungen
- D.112 Bruttoverdienste der Auszubildenden

Die gesetzlichen Lohnnebenkosten umfassen die Kostenarten:

- D.1211 Gesetzliche Arbeitgeberbeiträge zur Sozialversicherung
- D.1221 Entgeltfortzahlung
- D.1222 Unterstellte Sozialbeiträge zur Alters- und Gesundheitsvorsorge von Beamten
- D.123 Sozialbeiträge der Arbeitgeber für Auszubildende
- D.4 Steuern auf die Lohnsumme oder Beschäftigtenzahl

Die gesetzlichen Personalnebenkosten umfassen darüber hinaus noch die Kostenart:

- Vergütung gesetzlicher Feiertage

nicht aber die Kostenart:

- D.123 Sozialbeiträge der Arbeitgeber für Auszubildend

Schaubild 3

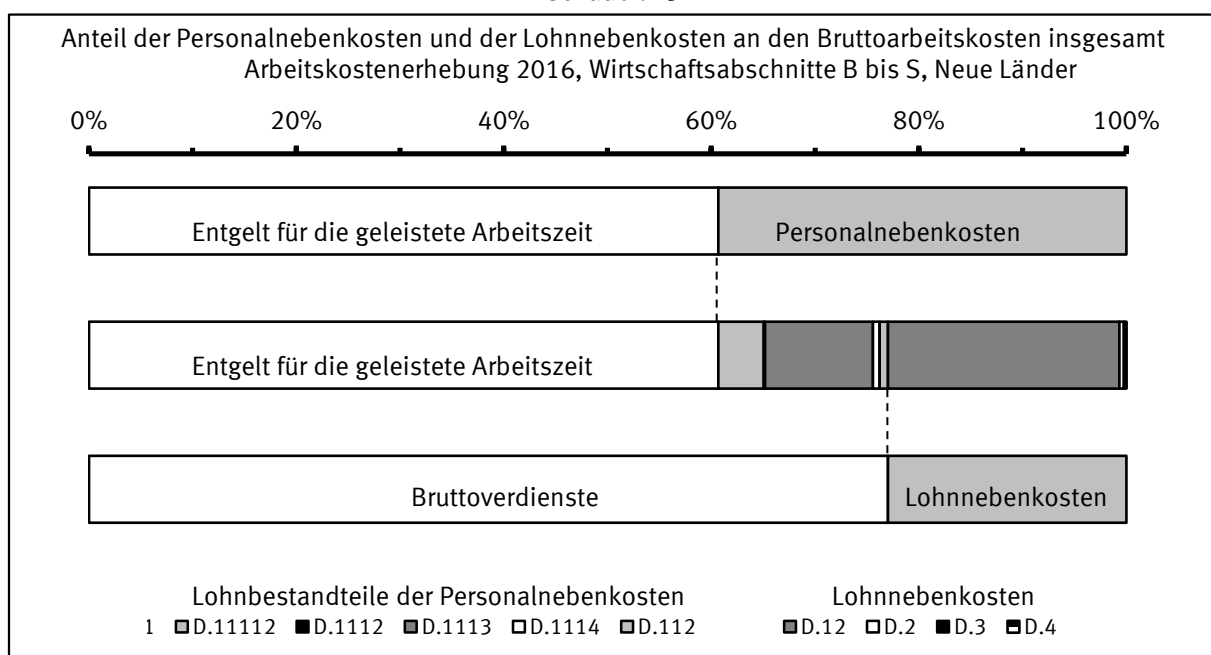

1.3 Definitionen

Für die Arbeitskostenerhebung sind die harmonisierten Definitionen der Verordnung (EG) 1737/2005 maßgeblich. In diesem Kapitel wird ergänzend dargelegt, wie diese Vorgaben im nationalen Kontext der Bundesrepublik Deutschland umgesetzt wurden. Darüber hinaus werden rein national verwendete Konzepte definiert, die nicht Gegenstand der Verordnung (EG) 1737/2005 sind.

Arbeitnehmer/-innen (A.1)

Zu den Arbeitnehmer/-innen (Beschäftigten) zählen: sozialversicherungspflichtig Beschäftigte (einschließlich Beschäftigte in Altersteilzeit und Auszubildende), leitende Angestellte (auch Geschäftsführer/ Geschäftsführerinnen einer GmbH und Vorstände einer AG) mit einem Arbeitsvertrag, die zumindest teilweise feste, d. h. gewinnunabhängige Verdienstbestandteile für die geleistete Arbeit erhalten, geringfügig und kurzfristig Beschäftigte, Saison- oder Gelegenheitsarbeiter/Gelegenheitsarbeiterinnen, auch wenn sie nicht in der deutschen Sozialversicherung gemeldet sind und Aushilfskräfte, die als abhängig Beschäftigte eine bezahlte Leistung für den Betrieb erbringen. Nicht zu den Beschäftigten zählen: Beamte/Beamtinnen, tätige Inhaber/Inhaberinnen, Mitinhaber/Mitinhaberinnen und Familienangehörige ohne Arbeitsvertrag, ausschließlich auf Provisions- oder Honorarbasis bezahlte Personen, Personen im Vorruhestand, betreute Personen in Einrichtungen der Jugendhilfe oder in Werkstätten für Behinderte, Personen in berufsfördernden Maßnahmen zur Rehabilitation, Wehr- oder Zivildienstleistende, Personen im Bundesfreiwilligendienst, Personen im freiwilligen sozialen oder ökologischen Jahr, Personen in sogenannten Ein-Euro-Jobs und Personen, die keinen Verdienst für ihre Leistung erhalten (ehrenamtlich Tätige, Volontäre/ Volontärinnen u. Ä.). Leih- oder Zeitarbeiter/Zeitarbeiterinnen sind bei den Verleihern bzw. den Zeitarbeitsfirmen nachzuweisen und nicht dort, wo sie ihre Arbeitsleistung erbringen. Beamtinnen und Beamte werden einbezogen, sofern sie in den Wirtschaftsabschnitten O und P oder für die Deutsche Bahn AG tätig waren.

Arbeitnehmerentgelt (D.1)

Für die Arbeitskostenerhebung gilt die Definition des Arbeitnehmerentgelts der Volkswirtschaftlichen Gesamtrechnungen. Das Arbeitnehmerentgelt umfasst sämtliche Geld- und Sachleistungen, die von Arbeitgebern an Beschäftigte erbracht werden, und zwar als Entgelt für die von diesen im Berichtszeitraum geleistete Arbeit. Das Arbeitnehmerentgelt gliedert sich in Bruttoverdienste sowie Sozialbeiträge der Arbeitgeber. In der Aufgliederung bestehen zwischen der Arbeitskostenstatistik und den Volkswirtschaftlichen Gesamtrechnungen in der Praxis Unterschiede: Die Arbeitskostenstatistik ordnet aufgrund ihrer kleingliedrigeren Erfassung mehr Bestandteile des Arbeitnehmerentgelts den Sozialbeiträgen zu.

Aufwendungen der Arbeitnehmer für betriebliche Altersversorgung

Aufwendungen der Beschäftigten durch Entgeltumwandlung, Eigenbeiträge, Eigenbeteiligungen und Arbeitnehmerzulagen in allen Durchführungswegen der betrieblichen Altersversorgung.

Aufwendungen für die betriebliche Altersversorgung (D.1212)

Dazu zählen: arbeitgeberfinanzierte Aufwendungen für betriebliche Ruhegeldzusagen, Zuwendungen an Pensions- und Unterstützungskassen (auch Zusatzversorgungskassen sowie Zusatzversorgungseinrichtungen des öffentlichen Dienstes), Beiträge zu Direktversicherungen, Beiträge an Pensionsfonds sowie Beiträge an den Pensions-Sicherungs-Verein VV a.G.. Sie umfassen nicht arbeitnehmerfinanzierte Beiträge, also Beiträge aus z. B. Entgeltumwandlungen nach § 1 Abs. 2 Nr. 3 BetrAVG. Verordnung (EG) 1737/2005 bezeichnet Kostenart D.1212 als tarifliche, vertragliche oder freiwillige Arbeitgeberaufwendungen für die Sozialversicherung. Da in Deutschland hierunter allein die betriebliche Altersversorgung fällt, wurde die Kostenart entsprechend benannt.

Auszubildende (A.13)

Als Auszubildende gelten alle Beschäftigten, deren Tätigkeit überwiegend ihrer Ausbildung dient, auch Berufsakademiestudenten / Berufsakademiestudentinnen. Das sind die Beschäftigten, denen nach der 2. Datenerfassungs- und Übermittlungsverordnung (DEÜV) im Lohnabrechnungssystem die Personengruppenschlüssel 102, 121, 122, 141 und 144 zugeordnet wurden.

Bruttoarbeitskosten insgesamt (D.1+D.2+D.3+D.4)

Die Bruttoarbeitskosten umfassen die Gesamtheit aller von den Arbeitgebern im Zusammenhang mit der Beschäftigung von Arbeitskräften getragenen Aufwendungen vor Abzug von Lohnsubventionen. Zu den Arbeitskosten gehören das Arbeitnehmerentgelt mit Bruttoverdiensten in Form von Geld- und Sachleistungen sowie den Sozialbeiträgen der Arbeitgeber, die Kosten der beruflichen Aus- und Weiterbildung, sonstige Aufwendungen sowie Steuern auf die Lohnsumme oder Beschäftigtenzahl.

Bruttoverdienste (D.11)

Zu den Bruttoverdiensten zählen das Entgelt für die geleistete Arbeitszeit, Sonderzahlungen, Vermögenswirksame Leistungen, Vergütung für nicht gearbeitete Tage sowie Sachleistungen.

Die Bruttoverdienste werden aus der erhobenen Bruttoverdienstsumme berechnet, indem alle darin enthaltenen unterstellten Sozialbeiträge der Arbeitgeber abgezogen werden. Das sind die Entgeltfortzahlung im Krankheitsfall, Teile der Zahlungen an aus dem Unternehmen ausscheidende Arbeitnehmer und Teile der sonstigen freiwilligen Sozialleistungen der Arbeitgeber. Nicht in der Bruttoverdienstsumme erfasste und folglich hinzuaddierte Bestandteile der Bruttoverdienste sind Teile der Sachleistungen. Die Bruttoverdienste der Auszubildenden (D.112) werden getrennt von den Bruttoverdiensten aller anderen Arbeitnehmer (D.111) erfasst und nicht weiter untergliedert.

Zur Bruttoverdienstsumme zählt der regelmäßige steuerpflichtige Arbeitslohn gemäß den Lohnsteuerrichtlinien („laufender Arbeitslohn“) aller einbezogenen Beschäftigten zuzüglich der unregelmäßigen Sonderzahlungen („sonstige Bezüge“), zuzüglich der folgenden Verdienstbestandteile: steuerfreie Zuschläge für Schicht-, Samstags-, Sonntags-, Feiertags- oder Nachtarbeit, steuerfreie Aufstockungsbeträge bei Altersteilzeit, steuerfreie Beiträge für betriebliche Altersversorgung aus arbeitnehmerfinanzierter Entgeltumwandlung (alle Durchführungswege: Pensionskassen, Zusatzversorgungskassen, Pensionsfonds und Direktversicherungen, auch Gehaltsverzicht bei Direktzusage oder Unterstützungskasse), steuerfreie Essenzzuschüsse und die pauschale Lohnsteuer nach §§ 40, 40a und 40b EStG, sofern sie vom Arbeitgeber getragen wird. Einzuschließen ist auch pauschal besteuert Arbeitslohn. Nicht zur Bruttoverdienstsumme zählen: arbeitgeberfinanzierte Beiträge für betriebliche Altersversorgung, auch wenn sie pauschal oder individuell versteuert wurden; hierzu zählen auch Arbeitgeber-Umlagen und Arbeitgeber-Beiträge an öffentlich-rechtliche Zusatzversorgungskassen.

Analog zu den Volkswirtschaftlichen Gesamtrechnungen wird Entgeltumwandlung als Sozialbeitrag der Arbeitnehmer und somit als Bestandteil der Bruttoverdienste behandelt.

Entgelt für die geleistete Arbeitszeit (D.11111)

Darunter ist das im Laufe des Jahres regelmäßig in jeder Lohn- und Gehaltsperiode gezahlte Entgelt in Form von Geldleistung zu verstehen. Vergütung arbeitsfreier Tage wie Urlaub, Feiertage ist nicht enthalten. Ebenfalls nicht enthalten sind Leistungen der Lohnfortzahlung sowie Leistungen zur Vermögensbildung der Arbeitnehmer.

Geleistete Arbeitsstunden (B.1)

Nach Verordnung (EG) 1737/2005 umfassen die geleisteten (Arbeits-)Stunden die Gesamtzahl der während des Jahres von allen Arbeitnehmern geleisteten Arbeitsstunden. Die Gesamtzahl ist definiert als die Summe aller Zeiträume, in den direkte und Nebentätigkeiten zur Produktion von Waren und Dienstleistungen ausgeübt werden.

Die gemeldeten Angaben zu geleisteten Arbeitsstunden wurden in den Kontext errechneter Grenzwerte gesetzt. Diese wurden aus den erhobenen bezahlten Arbeitsstunden berechnet, indem die bezahlten, aber nicht geleisteten Stunden, die auf Urlaubs-, Krankheits-, Feier- und sonstige Ausfalltage entfallen, abgezogen werden. Eine geschätzte Zahl unbezahlter Überstunden wird hinzuaddiert. Für Auszubildende wird eine geschätzte Zahl der Tage, die auf Bildungsaktivitäten entfallen, zusätzlich abgezogen.

Als Ausfalltage werden erhoben: die tatsächlich in Anspruch genommenen Urlaubstage, einschließlich Zusatzurlaub für schwer behinderte Menschen, die Krankheitstage, für die eine Entgeltfortzahlung gewährt wurde, bezahlte arbeitsfreie Tage aus besonderem Anlass (Heirat, Geburt), besondere Tage des Jahres (Heiligabend, Rosenmontag), bezahlte, tariflich vereinbarte Freischichten. Die Zahl der Feiertage wird dem Kalender entnommen.

Zu den erhobenen bezahlten Arbeitsstunden, die der Bruttoverdienstsumme zugrunde liegen, gehören: die im Berichtszeitraum geleistete und bezahlte Arbeitszeit einschließlich Überstunden sowie die bezahlten arbeitsfreien Stunden des Kalenderjahres, z. B. vom Arbeitgeber bezahlte Krankheits-, Urlaubs- und

gesetzliche Feiertage und sonstige bezahlte arbeitsfreie Zeiten (Hochzeit, Geburt, Todesfall in der Familie, Betriebsausflüge), die auf das Berichtsjahr entfallen. Für Beschäftigte (Voll- und Teilzeit), die nicht stundenweise bezahlt werden, können die bezahlten Arbeitsstunden auf Grundlage der vertraglichen Wochenarbeitszeit errechnet werden. Dazu wird die vertragliche Wochenarbeitszeit, z. B. 40 Stunden, mit 52,29 (Anzahl der Wochen im Kalenderjahr 2016) multipliziert. Liegt für Vollzeitbeschäftigte keine vertragliche Arbeitszeit vor, so ist ersatzweise eine betriebsübliche Arbeitszeit zu verwenden.

Wurden im Kalenderjahr 2015 geleistete Stunden im Kalenderjahr 2016 bezahlt oder Stunden im Kalenderjahr 2016 bezahlt, die im Kalenderjahr 2017 (ohne Vergütung) noch nachzuarbeiten sind, so sind sie hier gleichfalls anzugeben. Im Baugewerbe zählen hierzu auch die im Kalenderjahr 2016 bei witterungsbedingtem Arbeitsausfall bezahlten Stunden, wenn die Beschäftigten eingesetzte Stunden aus Arbeitszeitguthaben in Anspruch nehmen, die im Kalenderjahr 2015 vor- oder im Kalenderjahr 2017 nachgearbeitet wurden. Nicht anzugeben sind: im Berichtsjahr geleistete Arbeitsstunden, die in diesem Jahr nicht vergütet wurden, arbeitsfreie Stunden, die aus Mitteln der Bundesagentur für Arbeit als Kurzarbeit abgegolten werden. Wurden wegen gesundheitsgefährdender Arbeit oder besonderer Erschwernisse mehr Stunden bezahlt als geleistet, so ist nur die Zahl der tatsächlich geleisteten Stunden zu berücksichtigen.

In einer Ergebnisdarstellung sind die geleisteten Arbeitsstunden der Auszubildenden nur dann einbezogen, wenn dies durch "einschließlich Auszubildende" gesondert vermerkt ist.

Gesetzliche Arbeitgeberbeiträge zur Sozialversicherung (D.1211)

Arbeitgeberanteil des gesetzlichen Beitragssatzes zur Rentenversicherung (einschl. des zusätzlichen Rentenversicherungsbeitrags des Arbeitgebers für Personen in Altersteilzeit), Arbeitslosenversicherung und Pflegeversicherung, gesetzliche Beiträge des Arbeitgebers zur Berufsunfallversicherung, Umlage zum Insolvenzgeld nach § 360 SGB III, Winterbeschäftigungs-Umlage im Baugewerbe nach § 2 WinterbeschV und Pflichtbeiträge des Arbeitgebers zur Krankenversicherung. Zu letzterem gehören die Beiträge an die Orts-, Innungs-, Betriebs- und Ersatzkassen und die Bundesknappschaft, die Arbeitgeberbeiträge gemäß § 257 SGB V an private Krankenkassen sowie die Sach- und Fremdkosten für die Betriebskrankenkassen. Nicht hinzugehören die Umlagebeträge im Ausgleichsverfahren der Entgeltfortzahlung im Krankheitsfall (U1-Umlage) oder bei Mutterschaft (U2-Umlage).

Gesetzliche Lohnnebenkosten

Alle Lohnnebenkosten, die vom Gesetzgeber festgelegt und vom Arbeitgeber getragen werden. Dazu zählen: gesetzliche Arbeitgeberbeiträge zur Sozialversicherung, Lohn- und Gehaltsfortzahlung, unterstellte Sozialbeiträge zur Alters- und Gesundheitsvorsorge von Beamten, Sozialbeiträge der Arbeitgeber für Auszubildende, Steuern auf die Lohnsumme oder Beschäftigtenzahl.

Gesetzliche Personalnebenkosten

Alle Personalnebenkosten, die vom Gesetzgeber festgelegt und vom Arbeitgeber getragen werden. Dazu zählen: gesetzliche Arbeitgeberbeiträge zur Sozialversicherung, Vergütung gesetzlicher Feiertage, Entgeltfortzahlung, unterstellte Sozialbeiträge zur Alters- und Gesundheitsvorsorge von Beamten, Steuern auf die Lohnsumme oder Beschäftigtenzahl.

Kosten für die berufliche Aus- und Weiterbildung (D.2)

Dazu gehören: Sachkosten für den laufenden Betrieb, Abschreibungen für Räume und Einrichtungen, die der beruflichen Aus- und Weiterbildung dienen, Vergütungen für firmenfremdes Ausbildungspersonal, Stipendien zur Gewinnung beruflich qualifizierter Nachwuchskräfte, Kosten für Lehrgänge, verwendetes Material für die Aus- und Weiterbildung, Prüfungsgebühren, Beitragszahlungen an Sozialkassen für Zwecke der Berufsausbildung (z. B. im Baugewerbe). Alle Aufwendungen sind um Erstattungen (z. B. von Sozialkassen) zu vermindern; negative Salden sind möglich.

Leistungen zur Vermögensbildung der Arbeitnehmer (D.1112)

Leistungen nach dem Vermögensbildungsgesetz, Sparförderungsprogramme des Unternehmens, aber auch weitere Leistungen des Arbeitgebers, die auf die Vermögensbildung in Arbeitnehmerhand abzielen.

Lohnnebenkosten

Alle Arbeitskosten, die nicht zu den Bruttoverdiensten gerechnet werden. Dazu zählen: die Sozialbeiträge der Arbeitgeber, die Kosten der beruflichen Aus- und Weiterbildung, die sonstigen Aufwendungen des Arbeitgebers und Steuern auf die Lohnsumme oder Beschäftigtenzahl. Sie entsprechen den indirekten Kosten Eurostats und der ILO, wobei die indirekten Kosten noch einen Abzug der Lohnsubventionen vorsehen.

Lohnsubventionen (dem Arbeitgeber erstattete Lohn- und Gehaltszahlungen, D.5)

Empfangene Zuschüsse der Bundesagentur für Arbeit, die direkte Lohn- oder Gehaltszahlungen teilweise oder ganz erstatten. Einbezogen sind Einstellungszuschüsse, Eingliederungszuschüsse und Lohnzuschüsse zum Kombilohn. Nicht einzubeziehen sind Saison-Kurzarbeitergeld und Transfer-Kurzarbeitergeld, Zuschüsse zur Finanzierung der Arbeitgeberbeiträge zur Sozialversicherung oder der Berufsausbildung.

Entgeltfortzahlung (D.1221)

Umfasst die gesetzliche und freiwillige Entgeltfortzahlung im Krankheitsfall sowie die Arbeitgeberzuschüsse zum Mutterschaftsgeld nach § 14 MuSchuG. Zur Berechnung werden die Krankheitstage erhoben, für die eine Entgeltfortzahlung gewährt wurde. Anstelle der Arbeitgeberzuschüsse wird die U2-Umlage der Krankenkassen im Ausgleichsverfahren der Entgeltfortzahlung bei Mutterschaft nach § 7 AAG erhoben.

Nettoarbeitskosten (D)

Die Nettoarbeitskosten ergeben sich aus den Bruttoarbeitskosten durch Abzug der Lohnsubventionen.

Personalnebenkosten

Alle Arbeitskosten, die nicht Bestandteil des Entgelts für die geleistete Arbeitszeit sind. Verglichen mit den Lohnnebenkosten umfassen die Personalnebenkosten zusätzlich folgende Bestandteile der Bruttoverdienste: Leistungen zur Vermögensbildung der Arbeitnehmer, Vergütung für nicht gearbeitete Tage, Sachleistungen, Sonderzahlungen sowie Bruttoverdienste der Auszubildenden.

Sachleistungen (D.1114)

Sachleistungen sind der Wert der Waren und Dienstleistungen, die Beschäftigte von Arbeitgebern unentgeltlich oder verbilligt zur Verfügung gestellt werden. Dazu gehören Unternehmenserzeugnisse, Mitarbeiterwohnungen, Firmenwagen sowie Aktienoptionen und Aktienkaufpläne. Erhoben werden die Sachleistungen getrennt nach unbaren, individuellen Leistungen (z. B. Naturalleistungen, Personalrabatte, Job-Tickets, Zinsersparnisse, Firmenwagen) und Leistungen, die lediglich der gesamten Belegschaft zugeordnet werden können.

Zu letzterem zählen die Aufwendungen für Aktienoptionsprogramme und die Ausgabe von Belegschaftsaktien sowie die Kosten für Belegschaftseinrichtungen. Für Aktienoptionsprogramme und Belegschaftsaktien sind die Aufwendungen im Kalenderjahr entsprechend den Bilanzierungsrichtlinien des International Financial Reporting Standards 2 „Share-based Payment“ anzusetzen. Ersatzweise kann der nach EStG versteuerte Wert verwendet werden. Erfolgt die Aufwendungen als Geldleistungen (Barausgleich), gehören sie zu den Sonderzahlungen. Zu den Kosten für Belegschaftseinrichtungen zählen: Aufwendungen für firmenfremdes Kantinenpersonal, Abschreibungen auf das Anlagevermögen für Belegschaftseinrichtungen, Reparatur- und Unterhaltskosten der Belegschaftseinrichtungen, Zuschüsse an betriebliche Freizeitgruppen, Sach- und Fremdkosten für betriebliche Ferieneinrichtungen, Aufwendungen für Kindergärten und Kindertagesstätten, Fahrdienste zwischen Wohnung und Arbeitsstätte, Zahlungen an Gewerkschaftsfonds und Kosten des Betriebsrates.

Sonderzahlungen (D.11112)

Als Sonderzahlungen sind die „sonstigen Bezüge“ gemäß den Lohnsteuerrichtlinien anzugeben, die an die einbezogenen Beschäftigten im Berichtsjahr geflossen sind. Dies sind unregelmäßige, nicht jeden Monat geleistete Zahlungen wie Urlaubs-, Weihnachtsgeld, Leistungsprämien, Abfindungen, Gewinnbeteiligungen, Prämien für Verbesserungsvorschläge, Vergütungen für Erfindungen oder der steuerliche Wert (geldwerte Vorteil) von Aktienoptionen.

Sonstige Aufwendungen (D.3)

Dazu gehören Anwerbungskosten und vom Arbeitgeber gestellte Berufskleidung. Anwerbungskosten sind Aufwendungen für Stellenanzeigen, Erstattung der Reisekosten für Vorstellungsgespräche sowie Umzugskostenerstattungen, Einrichtungsbeihilfen bei Einstellungen. Aufwendungen für vom Arbeitgeber gestellte Berufskleidung (soweit es sich nicht um besondere Schutzkleidung handelt) und Erstattungen an die Be-

schäftigten, soweit die Berufskleidung von ihnen gekauft wurde, sind nur dann erfasst, wenn der Anschaffungswert 500 Euro nicht übersteigt; darüber hinaus gehende Anschaffungskosten (je Kauf) stellen Investitionen dar und sind somit keine Arbeitskosten.

Sonstige freiwillige Sozialleistungen der Arbeitgeber (D.1224)

Hierunter werden Zuschüsse des Arbeitgebers zum Krankengeld und Beihilfen zu Kosten für Arztleistungen, Kuren und Zahnersatz erfasst. In den Wirtschaftsabschnitten O und P wurde in den Berechnungen für den öffentlichen Dienst der quantitativ bedeutsame Differenzbetrag zwischen dem Ortszuschlag der Stufe 1 und dem tatsächlichen Ortszuschlag bzw. Familienzuschlag Stufe 1 und tatsächlichem Familienzuschlag als Familienunterstützung unter D.1224 erfasst.

Sozialbeiträge der Arbeitgeber (D.12)

Die Sozialbeiträge der Arbeitgeber stellen den Betrag in Höhe des Werts der Sozialbeiträge dar, die von den Arbeitgebern geleistet werden, um ihren Arbeitnehmern Anspruch auf Sozialleistungen zu sichern. Zu dieser Kostenart zählen die tatsächlichen und unterstellten Sozialbeiträge sowie die Sozialbeiträge der Arbeitgeber für Auszubildende. Im Unterschied zur Praxis der Volkswirtschaftlichen Gesamtrechnungen werden in der Arbeitskostenstatistik verschiedene Bestandteile des Arbeitnehmerentgelts nicht den Bruttoverdiensten, sondern den Sozialbeiträgen zugeordnet: Entgeltfortzahlung, Zahlungen an aus dem Unternehmen ausscheidende Arbeitnehmer und Teile der sonstigen freiwilligen Sozialleistungen der Arbeitgeber.

Sozialbeiträge der Arbeitgeber für Auszubildende (D.123)

Arbeitgeberpflichtbeiträge zur Renten-, Kranken-, Pflege- und Arbeitslosenversicherung sowie alle sonstigen gesetzlichen, tariflichen und freiwilligen sozialen Aufwendungen für Auszubildende und Praktikantinnen/Praktikanten.

Steuern auf die Lohnsumme oder Beschäftigtenzahl (D.4)

Hierunter wird die Ausgleichsabgabe nach Schwerbehindertenrecht (Teil 2 SGB IX) erfasst.

Tatsächliche Sozialbeiträge der Arbeitgeber (ohne Auszubildende) (D.121)

Die tatsächlichen Sozialbeiträge der Arbeitgeber umfassen die Zahlungen, die Arbeitgeber zugunsten ihrer Arbeitnehmer an Versicherungsträger (Sozialversicherung und andere mit speziellen Deckungsmitteln finanzierte Sicherungssysteme, zum Beispiel Betriebsrentensysteme) in Form von gesetzlichen, tariflichen, vertraglichen oder freiwilligen Beiträgen zur Versicherung gegen soziale Risiken oder Bedürfnisse leisten.

Unterstellte Sozialbeiträge der Arbeitgeber (ohne Auszubildende) (D.122)

Unterstellte Sozialbeiträge der Arbeitgeber werden von diesen direkt, das heißt ohne Zwischenschaltung der Sozialversicherung, eines Versicherungsunternehmens oder einer rechtlich selbstständigen Pensionskasse und ohne dass zu diesem Zweck ein spezieller Fonds oder spezielle Rückstellungen gebildet werden, an die von ihnen gegenwärtig oder früher beschäftigten Arbeitnehmer oder sonstige Berechtigte gezahlt. Die Leistungen werden stattdessen aus den eigenen Mitteln der solche Systeme betreibenden Arbeitgeber bezahlt. Die Tatsache, dass einige Sozialleistungen direkt von den Arbeitgebern und nicht über die Sozialversicherung oder sonstige Versicherungsträger gewährt werden, ändert nichts an ihrer Eigenschaft als Sozialleistungen.

Unterstellte Sozialbeiträge zur Alters- und Gesundheitsvorsorge von Beamten (D.1222)

Nach den Richtlinien des Europäischen Systems Volkswirtschaftlicher Gesamtrechnungen (ESVG 1995) sind in diesem Fall fiktive Sozialbeiträge zu unterstellen. Ebenso werden die Beihilfeleistungen der Arbeitgeber an die Beamten als unterstellte Sozialbeiträge erfasst.

Vergütung für nicht gearbeitete Tage (D.1113)

Vergütung für gesetzlich, vertraglich oder freiwillig gewährte Urlaubs- und Feiertage oder für sonstige bezahlte Ausfalltage. Als Ausfalltage werden erhoben: die tatsächlich in Anspruch genommenen Urlaubstage, einschließlich Zusatzurlaub für schwer behinderte Menschen, bezahlte arbeitsfreie Tage aus besonderem Anlass (Heirat, Geburt), besondere Tage des Jahres (Heiligabend, Rosenmontag), bezahlte, tariflich vereinbarte Freischichten. Die Zahl der Feiertage wird dem Kalender entnommen. Die Vergütung für Krankheitstage (Entgeltfortzahlung im Krankheitsfall) wird unter D.1221 erfasst.

Vollzeiteinheiten (A.11+A.121+A.131)

Vollzeiteinheiten sind alle Vollzeitbeschäftigten (A.11) sowie die entsprechend ihrer geleisteten Arbeitsstunden in Vollzeitarbeitsplätze umgerechneten Teilzeitbeschäftigten (A.121) und Auszubildenden (A.131). In einer Ergebnisdarstellung sind die Vollzeiteinheiten der Auszubildenden nur dann einbezogen, wenn dies durch "einschließlich Auszubildende" gesondert vermerkt ist.

Zahlungen an aus dem Unternehmen ausscheidende Arbeitnehmer (D.1223)

Vom Unternehmen an ausscheidende Arbeitnehmer geleistete Zahlungen wie: Entlassungsentschädigungen, Übergangsgelder und Abfindungen (auch im Rahmen eines Sozialplans), Vorruhestandsleistungen wie Übergangsgelder und Aufstockungsbeträge zum Arbeitslosengeld (z. B. nach 58er-Regelung). Ebenfalls Aufstockungsbeträge zu den Bruttoverdiensten für Personen in Altersteilzeit. Diese werden saldiert mit von der Bundesagentur für Arbeit im Kalenderjahr empfangenen Erstattungen für Aufstockungsbeträge (nicht aber für zusätzliche Rentenversicherungsbeiträge). Negative Salden sind möglich, weil sich die Erstattungen auch auf in Vorjahren geleistete Aufstockungsbeträge beziehen können.

Tabellenteil

Arbeitskosten je Vollzeiteinheit 2016 nach Kostenarten, Wirtschaftszweigen und Unternehmensgrößenklassen

Neue Länder

B-S Produzierendes Gewerbe und Dienstleistungsbereich

Lfd.Nr.	Schlüssel 1)	Kostenart	10 und mehr	
			EUR	%
1		Bruttoarbeitskosten insgesamt	45 651	100,00
2	D	Nettoarbeitskosten (Bruttoarbeitskosten abzüglich Lohnsubventionen)	45 592	99,87
3	D.5	Lohnsubventionen (dem Arbeitgeber erstattete Lohn- und Gehaltszahlungen)	58	0,13
4	D.1	Arbeitnehmerentgelt	45 346	99,33
5	D.11	Bruttoverdienste	35 165	77,03
6	D.111	Bruttoverdienste (ohne Auszubildende)	34 790	76,21
7	D.11111	Entgelt für die geleistete Arbeitszeit 2)	27 689	60,65
8	D.11112	Sonderzahlungen insgesamt 3)	2 000	4,38
9		dar.: von persönlichen Leistungen und vom Unternehmenserfolg abhängig	592	1,30
10	D.1112	Leistungen zur Vermögensbildung der Arbeitnehmer	59	0,13
11	D.1113	Vergütung für nicht gearbeitete Tage	4 752	10,41
12		Urlaubsvergütung	3 592	7,87
13		Vergütung gesetzlicher Feiertage	1 102	2,41
14		Vergütung sonstiger betrieblicher oder tariflicher arbeitsfreier Tage	59	0,13
15	D.1114	Sachleistungen 4)	290	0,63
16		dar.: unbare individuelle Leistungen 5)	224	0,49
17	D.112	Bruttoverdienste der Auszubildenden	375	0,82
18	D.12	Sozialbeiträge der Arbeitgeber	10 181	22,30
19	D.121	Tatsächliche Sozialbeiträge der Arbeitgeber (ohne Auszubildende) 6)	6 924	15,17
20	D.1211	Gesetzliche Arbeitgeberbeiträge zur Sozialversicherung	6 427	14,08
21		Rentenversicherungsbeiträge	2 995	6,56
22		dar.: Aufstockungsbeiträge zur Rentenversicherung im Rahmen der Altersteilzeit	26	0,06
23		Arbeitslosenversicherungsbeiträge	464	1,02
24		Kranken- und Pflegeversicherungsbeiträge	2 520	5,52
25		Beiträge zur gesetzlichen Unfallversicherung	407	0,89
26		Umlage für das Insolvenzgeld	30	0,07
27		Sonstige gesetzliche Aufwendungen 7)	10	0,02
28	D.1212	Aufwendungen für die betriebliche Altersversorgung ohne Entgeltumwandlung	496	1,09
29		Aufwendungen für betriebliche Ruhegeldzusagen	(103)	(0,23)
30		Zuwendungen an Pensionskassen	274	0,60
31		Zuwendungen an Unterstützungskassen	(47)	(0,10)
32		Beiträge zur Direktversicherung	62	0,14
33		Beiträge an Pensionsfonds	(10)	(0,02)
34		Beiträge an den Pensions-Sicherungs-Verein VVaG	(0)	(0,00)
35	D.122	Unterstellte Sozialbeiträge der Arbeitgeber (ohne Auszubildende) 8)	3 147	6,89
36	D.1221	Entgeltfortzahlung	1 878	4,11
37		Entgeltfortzahlung im Krankheitsfall	1 729	3,79
38		Arbeitgeberzuschüsse zum Mutterschaftsgeld 9)	149	0,33
39	D.1222	Unterstellte Sozialbeiträge zur Alters- und Gesundheitsvorsorge von Beamten	966	2,12
40	D.1223	Zahlungen an aus dem Unternehmen ausscheidende Arbeitnehmer	153	0,33
41		Entlassungsentschädigungen	119	0,26
42		Aufstockungsbeträge zum Bruttoverdienst im Rahmen der Altersteilzeit	34	0,07
43	D.1224	Sonstige freiwillige Sozialleistungen der Arbeitgeber	150	0,33
44	D.123	Sozialbeiträge der Arbeitgeber für Auszubildende	110	0,24
45	D.2	Kosten für die berufliche Aus- und Weiterbildung	194	0,43
46	D.3	Sonstige Aufwendungen 10)	84	0,18
47	D.4	Steuern auf die Lohnsumme oder Beschäftigtenzahl 11)	27	0,06
48		Nachrichtlich: Aufwendungen der Arbeitnehmer für betriebliche Altersversorgung	482	1,06
49		Lohnnebenkosten 12)	10 486	22,97
50		dar.: gesetzliche Lohnnebenkosten 13)	9 408	20,61
51		Personalnebenkosten insgesamt 14)	17 961	39,35
52		dar.: gesetzliche Personalnebenkosten 15)	10 400	22,78
53		Bruttoarbeitskosten je Vollzeiteinheit einschließlich Auszubildende	44 115	96,64
54		Bruttoarbeitskosten je geleistete Stunde der Beschäftigten (ohne Auszubildende)	27,09	
55		Nettoarbeitskosten je geleistete Stunde der Beschäftigten (einschl. Auszubildende) ..	26,14	

1) Harmonisierter Schlüssel der statistischen Ämter der Europäischen Union nach Verordnung (EG) 1737/2005.- 2) Laufend gezahltes für nicht gearbeitete Tage, Sachleistungen).- 3) Zahlungen, die im Allgemeinen nicht laufend mit jeder Lohn- und Gehaltszahlung
5) Naturalleistungen, Firmenwagen, Personalrabatte, Job-Tickets und Zinersparnisse.- 6) Zahlungen der Arbeitgeber an Versicherungen zur Winterbeschäftigungs-Umlage nach Winterbeschäftigungs-Verordnung.- 8) Sozialleistungen der Arbeitgeber direkt an ihre Arbeit nach Aufwendungsausgleichsgesetz.- 10) Anwerbskosten, vom Arbeitgeber gestellte Berufskleidung.- 11) Ausgleichsabgabe nach "indirekten Kosten" der Internationalen Arbeitsorganisation (ILO).- 13) Gesetzliche Arbeitgeberbeiträge zur Sozialversicherung, Arbeitgeber für Auszubildende, Steuern auf die Lohnsumme oder Beschäftigtenzahl.- 14) Arbeitskosten insgesamt abzüglich Feiertage, Entgeltfortzahlung, unterstellte Sozialbeiträge zur Alters- und Gesundheitsvorsorge von Beamten, Steuern auf die

Arbeitskosten je Vollzeiteinheit in Unternehmen mit ... Arbeitnehmern												Lfd. Nr.
davon mit ... bis ... Arbeitnehmern										50 und mehr		
10 - 49		50 - 249		250 - 499		500 - 999		1000 und mehr				
EUR	%	EUR	%	EUR	%	EUR	%	EUR	%	EUR	%	
35 706	100,00	38 773	100,00	43 059	100,00	49 527	100,00	56 217	100,00	48 154	100,00	1
35 586	99,67	38 704	99,82	42 999	99,86	49 486	99,92	56 198	99,97	48 111	99,91	2
(119)	(0,33)	(69)	(0,18)	/	/	(41)	(0,08)	19	0,03	43	0,09	3
35 543	99,55	38 509	99,32	42 762	99,31	49 075	99,09	55 831	99,31	47 813	99,29	4
28 349	79,40	30 467	78,58	33 730	78,34	38 401	77,54	42 159	74,99	36 881	76,59	5
28 069	78,61	30 138	77,73	33 376	77,51	37 948	76,62	41 707	74,19	36 482	75,76	6
23 100	64,69	24 220	62,47	26 301	61,08	29 363	59,29	32 864	58,46	28 845	59,90	7
1 050	2,94	1 600	4,13	2 265	5,26	2 869	5,79	2 551	4,54	2 239	4,65	8
(442)	(1,24)	498	1,28	(760)	(1,76)	(756)	(1,53)	656	1,17	630	1,31	9
(36)	(0,10)	49	0,13	65	0,15	(74)	(0,15)	73	0,13	64	0,13	10
3 581	10,03	3 980	10,27	4 458	10,35	5 316	10,73	5 943	10,57	5 047	10,48	11
2 649	7,42	2 975	7,67	3 351	7,78	4 014	8,11	4 554	8,10	3 829	7,95	12
893	2,50	954	2,46	1 044	2,42	1 189	2,40	1 326	2,36	1 155	2,40	13
/	/	(51)	(0,13)	(63)	(0,15)	/	/	62	0,11	64	0,13	14
302	0,85	289	0,75	(286)	(0,67)	(326)	(0,66)	276	0,49	287	0,60	15
297	0,83	263	0,68	(217)	(0,50)	(182)	(0,37)	164	0,29	205	0,43	16
280	0,78	329	0,85	354	0,82	(453)	(0,92)	452	0,80	399	0,83	17
7 194	20,15	8 042	20,74	9 032	20,98	10 674	21,55	13 671	24,32	10 932	22,70	18
5 845	16,37	6 301	16,25	6 988	16,23	8 040	16,23	7 719	13,73	7 195	14,94	19
5 597	15,68	6 026	15,54	6 573	15,27	7 318	14,78	6 946	12,36	6 637	13,78	20
2 521	7,06	2 756	7,11	3 050	7,08	3 451	6,97	3 319	5,90	3 115	6,47	21
/	/	(7)	(0,02)	/	/	(36)	(0,07)	52	0,09	32	0,07	22
387	1,08	429	1,11	476	1,11	537	1,08	514	0,91	484	1,00	23
2 199	6,16	2 377	6,13	2 585	6,00	2 865	5,78	2 710	4,82	2 601	5,40	24
429	1,20	417	1,08	419	0,97	421	0,85	380	0,68	401	0,83	25
32	0,09	35	0,09	38	0,09	40	0,08	22	0,04	30	0,06	26
(29)	(0,08)	(13)	(0,03)	/	/	(5)	(0,01)	1	0,00	(6)	(0,01)	27
(248)	0,69	275	0,71	(415)	(0,96)	/	/	773	1,37	559	1,16	28
/	/	/	/	/	/	/	/	196	0,35	(120)	(0,25)	29
(79)	(0,22)	(145)	(0,37)	/	/	/	/	455	0,81	322	0,67	30
/	/	/	/	/	/	/	/	68	0,12	(53)	(0,11)	31
104	0,29	65	0,17	/	/	/	/	30	0,05	51	0,11	32
/	/	/	/	/	/	/	/	22	0,04	(12)	(0,02)	33
/	/	(0)	(0,00)	/	/	/	/	1	0,00	(1)	(0,00)	34
1 275	3,57	1 654	4,26	1 950	4,53	2 513	5,07	5 803	10,32	3 618	7,51	35
1 227	3,44	1 540	3,97	1 777	4,13	2 162	4,37	2 462	4,38	2 042	4,24	36
1 092	3,06	1 394	3,60	1 611	3,74	1 983	4,00	2 314	4,12	1 890	3,92	37
135	0,38	146	0,38	167	0,39	180	0,36	147	0,26	153	0,32	38
-	-	-	-	-	-	-	-	2 728	4,85	1 209	2,51	39
/	/	/	/	(165)	(0,38)	/	/	202	0,36	180	0,37	40
/	/	/	/	(124)	(0,29)	/	/	146	0,26	139	0,29	41
/	/	(12)	(0,03)	/	/	(68)	(0,14)	56	0,10	41	0,08	42
/	/	/	/	/	/	/	/	411	0,73	187	0,39	43
74	0,21	87	0,22	(94)	(0,22)	(120)	(0,24)	150	0,27	119	0,25	44
(94)	0,26	149	0,38	(181)	(0,42)	(286)	(0,58)	268	0,48	220	0,46	45
(49)	(0,14)	(84)	0,22	(84)	(0,19)	/	/	92	0,16	93	0,19	46
19	0,05	31	0,08	32	0,07	28	0,06	26	0,05	29	0,06	47
153	0,43	213	0,55	(268)	(0,62)	/	/	938	1,67	565	1,17	48
7 356	20,60	8 305	21,42	9 328	21,66	11 126	22,46	14 058	25,01	11 273	23,41	49
6 917	19,37	7 684	19,82	8 475	19,68	9 629	19,44	12 311	21,90	10 036	20,84	50
12 606	35,31	14 553	37,53	16 757	38,92	20 164	40,71	23 353	41,54	19 310	40,10	51
7 735	21,66	8 552	22,06	9 426	21,89	10 698	21,60	13 488	23,99	11 071	22,99	52
34 542	96,74	37 435	96,55	41 646	96,72	47 689	96,29	54 356	96,69	46 522	96,61	53
20,62		22,74		25,63		29,78		34,04		28,77		54
19,88		21,91		24,76		28,66		32,89		27,77		55

Entgelt für die geleistete Arbeitszeit (Bruttoverdienst abzüglich Sonderzahlungen, vermögenswirksame Leistungen, Vergütung geleistet werden.- 4) Unbare individuelle Leistungen, Aktienoptionsprogramme, Belegschaftsaktien, Belegschaftseinrichtungen.- träger oder Bildung von Rückstellungen, um ihren Arbeitnehmern Anspruch auf Sozialleistungen zu sichern.- 7) Arbeitgeberbeiträge nehmer, d. h. ohne Zwischenschaltung eines Versicherungsträgers und ohne Rückstellungen zu bilden.- 9) Beiträge zum U2-Verfahren Schwerbehindertenrecht (Teil 2 SGB IX).- 12) Arbeitskosten insg. abzüglich Bruttoverdienste (D.11). Entspricht den Entgeltfortzahlung, unterstellte Sozialbeiträge zur Alters- und Gesundheitsvorsorge von Beamten, Sozialbeiträge der Entgelt für die geleistete Arbeitszeit.- 15) Gesetzliche Arbeitgeberbeiträge zur Sozialversicherung, Vergütung gesetzlicher Lohnsumme oder Beschäftigtenzahl.-

Arbeitskosten je Vollzeiteinheit 2016 nach Kostenarten, Wirtschaftszweigen und Unternehmensgrößenklassen

Neue Länder

B-N Produzierendes Gewerbe und marktbestimmte Dienstleistungen

Lfd.Nr.	Schlüssel 1)	Kostenart	10 und mehr	
			EUR	%
1		Bruttoarbeitskosten insgesamt	41 860	100,00
2	D	Nettoarbeitskosten (Bruttoarbeitskosten abzüglich Lohnsubventionen)	41 803	99,86
3	D.5	Lohnsubventionen (dem Arbeitgeber erstattete Lohn- und Gehaltszahlungen)	57	0,14
4	D.1	Arbeitnehmerentgelt	41 560	99,28
5	D.11	Bruttoverdienste	32 825	78,42
6	D.111	Bruttoverdienste (ohne Auszubildende)	32 469	77,57
7	D.11111	Entgelt für die geleistete Arbeitszeit 2)	25 671	61,33
8	D.11112	Sonderzahlungen insgesamt 3)	2 145	5,12
9		dar.: von persönlichen Leistungen und vom Unternehmenserfolg abhängig	761	1,82
10	D.1112	Leistungen zur Vermögensbildung der Arbeitnehmer	61	0,15
11	D.1113	Vergütung für nicht gearbeitete Tage	4 233	10,11
12		Urlaubsvergütung	3 156	7,54
13		Vergütung gesetzlicher Feiertage	1 009	2,41
14		Vergütung sonstiger betrieblicher oder tariflicher arbeitsfreier Tage	68	0,16
15	D.1114	Sachleistungen 4)	359	0,86
16		dar.: unbare individuelle Leistungen 5)	284	0,68
17	D.112	Bruttoverdienste der Auszubildenden	356	0,85
18	D.12	Sozialbeiträge der Arbeitgeber	8 735	20,87
19	D.121	Tatsächliche Sozialbeiträge der Arbeitgeber (ohne Auszubildende) 6)	6 832	16,32
20	D.1211	Gesetzliche Arbeitgeberbeiträge zur Sozialversicherung	6 445	15,40
21		Rentenversicherungsbeiträge	2 961	7,07
22		dar.: Aufstockungsbeiträge zur Rentenversicherung im Rahmen der Altersteilzeit	24	0,06
23		Arbeitslosenversicherungsbeiträge	455	1,09
24		Kranken- und Pflegeversicherungsbeiträge	2 491	5,95
25		Beiträge zur gesetzlichen Unfallversicherung	485	1,16
26		Umlage für das Insolvenzgeld	36	0,09
27		Sonstige gesetzliche Aufwendungen 7)	16	0,04
28	D.1212	Aufwendungen für die betriebliche Altersversorgung ohne Entgeltumwandlung	387	0,92
29		Aufwendungen für betriebliche Ruhegeldzusagen	(142)	(0,34)
30		Zuwendungen an Pensionskassen	109	0,26
31		Zuwendungen an Unterstützungskassen	(53)	(0,13)
32		Beiträge zur Direktversicherung	70	0,17
33		Beiträge an Pensionsfonds	(12)	(0,03)
34		Beiträge an den Pensions-Sicherungs-Verein VVaG	(1)	(0,00)
35	D.122	Unterstellte Sozialbeiträge der Arbeitgeber (ohne Auszubildende) 8)	1 809	4,32
36	D.1221	Entgeltfortzahlung	1 587	3,79
37		Entgeltfortzahlung im Krankheitsfall	1 433	3,42
38		Arbeitgeberzuschüsse zum Mutterschaftsgeld 9)	154	0,37
39	D.1222	Unterstellte Sozialbeiträge zur Alters- und Gesundheitsvorsorge von Beamten	0	0,00
40	D.1223	Zahlungen an aus dem Unternehmen ausscheidende Arbeitnehmer	216	0,52
41		Entlassungsschadigungen	167	0,40
42		Aufstockungsbeträge zum Bruttoverdienst im Rahmen der Altersteilzeit	49	0,12
43	D.1224	Sonstige freiwillige Sozialleistungen der Arbeitgeber	(6)	(0,01)
44	D.123	Sozialbeiträge der Arbeitgeber für Auszubildende	93	0,22
45	D.2	Kosten für die berufliche Aus- und Weiterbildung	182	0,43
46	D.3	Sonstige Aufwendungen 10)	85	0,20
47	D.4	Steuern auf die Lohnsumme oder Beschäftigtenzahl 11)	33	0,08
48		Nachrichtlich: Aufwendungen der Arbeitnehmer für betriebliche Altersversorgung	237	0,57
49		Lohnnebenkosten 12)	9 035	21,58
50		dar.: gesetzliche Lohnnebenkosten 13)	8 159	19,49
51		Personalnebenkosten insgesamt 14)	16 189	38,67
52		dar.: gesetzliche Personalnebenkosten 15)	9 075	21,68
53		Bruttoarbeitskosten je Vollzeiteinheit einschließlich Auszubildende	40 425	96,57
54		Bruttoarbeitskosten je geleistete Stunde der Beschäftigten (ohne Auszubildende)	24,72	
55		Nettoarbeitskosten je geleistete Stunde der Beschäftigten (einschl. Auszubildende) ..	23,84	

1) Harmonisierter Schlüssel der statistischen Ämter der Europäischen Union nach Verordnung (EG) 1737/2005.- 2) Laufend gezahltes für nicht gearbeitete Tage, Sachleistungen).- 3) Zahlungen, die im Allgemeinen nicht laufend mit jeder Lohn- und Gehaltszahlung
5) Naturalleistungen, Firmenwagen, Personalrabatte, Job-Tickets und Zinsersparnisse.- 6) Zahlungen der Arbeitgeber an Versicherungen zur Winterbeschäftigungs-Umlage nach Winterbeschäftigungs-Verordnung.- 8) Sozialleistungen der Arbeitgeber direkt an ihre Arbeit nach Aufwendungsausgleichsgesetz.- 10) Anwerbungskosten, vom Arbeitgeber gestellte Berufskleidung.- 11) Ausgleichsabgabe nach "indirekten Kosten" der Internationalen Arbeitsorganisation (ILO).- 13) Gesetzliche Arbeitgeberbeiträge zur Sozialversicherung, Arbeitgeber für Auszubildende, Steuern auf die Lohnsumme oder Beschäftigtenzahl.- 14) Arbeitskosten insgesamt abzüglich Feiertage, Entgeltfortzahlung, unterstellte Sozialbeiträge zur Alters- und Gesundheitsvorsorge von Beamten, Steuern auf die

Arbeitskosten je Vollzeiteinheit in Unternehmen mit ... Arbeitnehmern												Lfd. Nr.
davon mit ... bis ... Arbeitnehmern										50 und mehr		
10 - 49		50 - 249		250 - 499		500 - 999		1000 und mehr				
EUR	%	EUR	%	EUR	%	EUR	%	EUR	%	EUR	%	
35 524	100,00	38 877	100,00	42 430	100,00	48 537	100,00	50 488	100,00	44 104	100,00	1
35 406	99,67	38 829	99,88	42 398	99,93	48 503	99,93	50 467	99,96	44 069	99,92	2
(118)	(0,33)	(48)	(0,12)	(32)	(0,07)	(33)	(0,07)	21	0,04	35	0,08	3
35 349	99,51	38 600	99,29	42 098	99,22	48 049	99,00	50 099	99,23	43 761	99,22	4
28 227	79,46	30 596	78,70	33 308	78,50	37 552	77,37	39 173	77,59	34 454	78,12	5
27 930	78,62	30 236	77,77	32 944	77,64	37 199	76,64	38 760	76,77	34 077	77,27	6
23 019	64,80	24 216	62,29	25 816	60,84	28 476	58,67	29 609	58,65	26 611	60,34	7
1 030	2,90	1 691	4,35	2 383	5,62	3 191	6,57	3 535	7,00	2 540	5,76	8
(457)	(1,29)	583	1,50	(870)	(2,05)	(982)	(2,02)	1 210	2,40	869	1,97	9
37	0,10	55	0,14	75	0,18	(93)	(0,19)	77	0,15	69	0,16	10
3 516	9,90	3 929	10,11	4 335	10,22	4 999	10,30	5 141	10,18	4 488	10,17	11
2 601	7,32	2 926	7,53	3 243	7,64	3 743	7,71	3 849	7,62	3 353	7,60	12
885	2,49	951	2,45	1 022	2,41	1 149	2,37	1 172	2,32	1 053	2,39	13
/	/	(53)	(0,14)	(70)	(0,17)	(107)	(0,22)	119	0,24	82	0,19	14
329	0,93	344	0,88	335	0,79	/	(0,91)	398	0,79	369	0,84	15
324	0,91	312	0,80	251	0,59	246	0,51	233	0,46	270	0,61	16
297	0,84	361	0,93	365	0,86	354	0,73	414	0,82	377	0,85	17
7 122	20,05	8 003	20,59	8 790	20,72	10 497	21,63	10 926	21,64	9 307	21,10	18
5 796	16,32	6 279	16,15	6 807	16,04	7 965	16,41	8 385	16,61	7 199	16,32	19
5 563	15,66	6 049	15,56	6 543	15,42	7 332	15,11	7 625	15,10	6 758	15,32	20
2 490	7,01	2 748	7,07	3 022	7,12	3 430	7,07	3 590	7,11	3 128	7,09	21
/	/	(7)	(0,02)	/	/	(51)	(0,10)	62	0,12	32	0,07	22
382	1,08	427	1,10	471	1,11	529	1,09	542	1,07	481	1,09	23
2 173	6,12	2 366	6,09	2 552	6,02	2 828	5,83	2 872	5,69	2 604	5,90	24
452	1,27	456	1,17	454	1,07	497	1,02	576	1,14	497	1,13	25
32	0,09	35	0,09	38	0,09	41	0,08	42	0,08	38	0,09	26
(34)	(0,09)	(16)	(0,04)	/	/	(7)	(0,01)	3	0,01	(10)	(0,02)	27
(233)	(0,66)	230	0,59	(263)	(0,62)	/	/	759	1,50	441	1,00	28
/	/	/	/	/	/	/	/	407	0,81	(176)	(0,40)	29
(52)	(0,15)	(89)	(0,23)	(128)	(0,30)	(219)	(0,45)	153	0,30	129	0,29	30
/	/	/	/	/	/	/	/	112	0,22	/	/	31
(112)	0,32	(64)	(0,16)	/	/	(44)	(0,09)	45	0,09	55	0,12	32
/	/	/	/	/	/	/	/	40	0,08	(15)	(0,03)	33
/	/	/	/	/	/	/	/	1	0,00	/	(0,00)	34
1 247	3,51	1 629	4,19	1 889	4,45	2 439	5,02	2 433	4,82	2 009	4,55	35
1 199	3,37	1 500	3,86	1 683	3,97	1 981	4,08	1 958	3,88	1 725	3,91	36
1 064	3,00	1 354	3,48	1 523	3,59	1 804	3,72	1 782	3,53	1 564	3,55	37
134	0,38	146	0,37	160	0,38	178	0,37	176	0,35	161	0,37	38
-	-	-	-	-	-	-	-	2	0,00	1	0,00	39
/	/	/	/	(199)	(0,47)	/	/	462	0,92	277	0,63	40
/	/	/	/	(148)	(0,35)	/	/	333	0,66	213	0,48	41
/	/	(13)	(0,03)	/	/	(98)	(0,20)	129	0,26	64	0,15	42
/	/	/	/	/	/	/	/	10	0,02	6	0,01	43
78	0,22	94	0,24	95	0,22	94	0,19	109	0,22	99	0,22	44
(101)	(0,28)	151	0,39	(201)	(0,47)	(317)	(0,65)	257	0,51	210	0,48	45
(55)	(0,15)	92	0,24	(96)	(0,23)	(137)	(0,28)	86	0,17	96	0,22	46
20	0,06	34	0,09	35	0,08	34	0,07	46	0,09	38	0,09	47
152	0,43	199	0,51	259	0,61	325	0,67	344	0,68	267	0,61	48
7 297	20,54	8 280	21,30	9 121	21,50	10 985	22,63	11 315	22,41	9 650	21,88	49
6 860	19,31	7 677	19,75	8 356	19,69	9 441	19,45	9 740	19,29	8 620	19,54	50
12 505	35,20	14 660	37,71	16 614	39,16	20 061	41,33	20 879	41,35	17 494	39,66	51
7 667	21,58	8 534	21,95	9 283	21,88	10 496	21,62	10 804	21,40	9 573	21,71	52
34 296	96,54	37 439	96,30	41 005	96,64	47 131	97,10	48 844	96,74	42 598	96,58	53
20,46		22,71		25,24		29,09		30,90		26,29		54
19,69		21,85		24,38		28,23		29,87		25,37		55

Entgelt für die geleistete Arbeitszeit (Bruttoverdienst abzüglich Sonderzahlungen, vermögenswirksame Leistungen, Vergütung geleistet werden.- 4) Unbare individuelle Leistungen, Aktienoptionsprogramme, Belegschaftsaktien, Belegschaftseinrichtungen.- Träger oder Bildung von Rückstellungen, um ihren Arbeitnehmern Anspruch auf Sozialleistungen zu sichern.- 7) Arbeitgeberbeiträge nehmer, d. h. ohne Zwischenschaltung eines Versicherungsträgers und ohne Rückstellungen zu bilden.- 9) Beiträge zum U2-Verfahren Schwerbehindertenrecht (Teil 2 SGB IX).- 12) Arbeitskosten insg. abzüglich Bruttoverdienste (D.11). Entspricht den Entgeltfortzahlung, unterstellte Sozialbeiträge zur Alters- und Gesundheitsvorsorge von Beamten, Sozialbeiträge der Entgelt für die geleistete Arbeitszeit.- 15) Gesetzliche Arbeitgeberbeiträge zur Sozialversicherung, Vergütung gesetzlicher Lohnsumme oder Beschäftigtenzahl.-

Arbeitskosten je Vollzeiteinheit 2016 nach Kostenarten, Wirtschaftszweigen und Unternehmensgrößenklassen

Neue Länder

B-F Produzierendes Gewerbe

Lfd.Nr.	Schlüssel 1)	Kostenart	10 und mehr	
			EUR	%
1		Bruttoarbeitskosten insgesamt	44 720	100,00
2	D	Nettoarbeitskosten (Bruttoarbeitskosten abzüglich Lohnsubventionen)	44 667	99,88
3	D.5	Lohnsubventionen (dem Arbeitgeber erstattete Lohn- und Gehaltszahlungen)	(54)	(0,12)
4	D.1	Arbeitnehmerentgelt	44 367	99,21
5	D.11	Bruttoverdienste	35 025	78,32
6	D.111	Bruttoverdienste (ohne Auszubildende)	34 624	77,42
7	D.11111	Entgelt für die geleistete Arbeitszeit 2)	27 125	60,66
8	D.11112	Sonderzahlungen insgesamt 3)	2 453	5,48
9		dar.: von persönlichen Leistungen und vom Unternehmenserfolg abhängig	803	1,80
10	D.1112	Leistungen zur Vermögensbildung der Arbeitnehmer	70	0,16
11	D.1113	Vergütung für nicht gearbeitete Tage	4 595	10,28
12		Urlaubsvergütung	3 432	7,67
13		Vergütung gesetzlicher Feiertage	1 078	2,41
14		Vergütung sonstiger betrieblicher oder tariflicher arbeitsfreier Tage	86	0,19
15	D.1114	Sachleistungen 4)	380	0,85
16		dar.: unbare individuelle Leistungen 5)	303	0,68
17	D.112	Bruttoverdienste der Auszubildenden	402	0,90
18	D.12	Sozialbeiträge der Arbeitgeber	9 342	20,89
19	D.121	Tatsächliche Sozialbeiträge der Arbeitgeber (ohne Auszubildende) 6)	7 268	16,25
20	D.1211	Gesetzliche Arbeitgeberbeiträge zur Sozialversicherung	6 909	15,45
21		Rentenversicherungsbeiträge	3 152	7,05
22		dar.: Aufstockungsbeiträge zur Rentenversicherung im Rahmen der Altersteilzeit	32	0,07
23		Arbeitslosenversicherungsbeiträge	488	1,09
24		Kranken- und Pflegeversicherungsbeiträge	2 612	5,84
25		Beiträge zur gesetzlichen Unfallversicherung	584	1,31
26		Umlage für das Insolvenzgeld	39	0,09
27		Sonstige gesetzliche Aufwendungen 7)	34	0,08
28	D.1212	Aufwendungen für die betriebliche Altersversorgung ohne Entgeltumwandlung	(360)	(0,80)
29		Aufwendungen für betriebliche Ruhegeldzusagen	/	/
30		Zuwendungen an Pensionskassen	97	0,22
31		Zuwendungen an Unterstützungskassen	/	/
32		Beiträge zur Direktversicherung	84	0,19
33		Beiträge an Pensionsfonds	/	/
34		Beiträge an den Pensions-Sicherungs-Verein VVaG	/	/
35	D.122	Unterstellte Sozialbeiträge der Arbeitgeber (ohne Auszubildende) 8)	1 969	4,40
36	D.1221	Entgeltfortzahlung	1 732	3,87
37		Entgeltfortzahlung im Krankheitsfall	1 568	3,51
38		Arbeitgeberzuschüsse zum Mutterschaftsgeld 9)	165	0,37
39	D.1222	Unterstellte Sozialbeiträge zur Alters- und Gesundheitsvorsorge von Beamten	-	-
40	D.1223	Zahlungen an aus dem Unternehmen ausscheidende Arbeitnehmer	231	0,52
41		Entlassungsschadensleistungen	166	0,37
42		Aufstockungsbeträge zum Bruttoverdienst im Rahmen der Altersteilzeit	(64)	(0,14)
43	D.1224	Sonstige freiwillige Sozialleistungen der Arbeitgeber	(6)	(0,01)
44	D.123	Sozialbeiträge der Arbeitgeber für Auszubildende	105	0,23
45	D.2	Kosten für die berufliche Aus- und Weiterbildung	215	0,48
46	D.3	Sonstige Aufwendungen 10)	119	0,27
47	D.4	Steuern auf die Lohnsumme oder Beschäftigtenzahl 11)	20	0,04
48		Nachrichtlich: Aufwendungen der Arbeitnehmer für betriebliche Altersversorgung	257	0,57
49		Lohnnebenkosten 12)	9 695	21,68
50		dar.: gesetzliche Lohnnebenkosten 13)	8 766	19,60
51		Personalnebenkosten insgesamt 14)	17 595	39,34
52		dar.: gesetzliche Personalnebenkosten 15)	9 739	21,78
53		Bruttoarbeitskosten je Vollzeiteinheit einschließlich Auszubildende	43 080	96,33
54		Bruttoarbeitskosten je geleistete Stunde der Beschäftigten (ohne Auszubildende)	26,64	
55		Nettoarbeitskosten je geleistete Stunde der Beschäftigten (einschl. Auszubildende) ..	25,63	

1) Harmonisierter Schlüssel der statistischen Ämter der Europäischen Union nach Verordnung (EG) 1737/2005.- 2) Laufend gezahltes für nicht gearbeitete Tage, Sachleistungen).- 3) Zahlungen, die im Allgemeinen nicht laufend mit jeder Lohn- und Gehaltszahlung 5) Naturalleistungen, Firmenwagen, Personalrabatte, Job-Tickets und Zinsersparnisse.- 6) Zahlungen der Arbeitgeber an Versicherungen zur Winterbeschäftigungs-Umlage nach Winterbeschäftigungs-Verordnung.- 8) Sozialleistungen der Arbeitgeber direkt an ihre Arbeit nach Aufwendungsausgleichsgesetz.- 10) Anwerbungskosten, vom Arbeitgeber gestellte Berufskleidung.- 11) Ausgleichsabgabe nach "indirekten Kosten" der Internationalen Arbeitsorganisation (ILO).- 13) Gesetzliche Arbeitgeberbeiträge zur Sozialversicherung, Arbeitgeber für Auszubildende, Steuern auf die Lohnsumme oder Beschäftigtenzahl.- 14) Arbeitskosten insgesamt abzüglich Feiertage, Entgeltfortzahlung, unterstellte Sozialbeiträge zur Alters- und Gesundheitsvorsorge von Beamten, Steuern auf die

Arbeitskosten je Vollzeiteinheit in Unternehmen mit ... Arbeitnehmern												Lfd. Nr.
davon mit ... bis ... Arbeitnehmern										50 und mehr		
10 - 49		50 - 249		250 - 499		500 - 999		1000 und mehr				
EUR	%	EUR	%	EUR	%	EUR	%	EUR	%	EUR	%	
36 159	100,00	40 780	100,00	44 744	100,00	54 246	100,00	65 927	100,00	48 043	100,00	1
36 039	99,67	40 740	99,90	44 725	99,96	54 211	99,94	65 922	99,99	48 014	99,94	2
(120)	(0,33)	(40)	(0,10)	/	/	(35)	(0,06)	5	0,01	(28)	(0,06)	3
35 986	99,52	40 472	99,25	44 352	99,13	53 632	98,87	65 301	99,05	47 620	99,12	4
28 527	78,89	31 967	78,39	35 066	78,37	41 855	77,16	51 524	78,15	37 547	78,15	5
28 242	78,11	31 568	77,41	34 610	77,35	41 426	76,37	50 952	77,29	37 100	77,22	6
23 325	64,51	25 232	61,87	26 801	59,90	31 313	57,72	37 278	56,54	28 600	59,53	7
(943)	(2,61)	1 731	4,25	2 694	6,02	3 818	7,04	6 212	9,42	3 038	6,32	8
(373)	(1,03)	(500)	(1,23)	/	/	(1 029)	(1,90)	2 298	3,49	970	2,02	9
(44)	(0,12)	(62)	(0,15)	(75)	(0,17)	(109)	(0,20)	116	0,18	81	0,17	10
3 596	9,95	4 214	10,33	4 679	10,46	5 680	10,47	6 804	10,32	4 983	10,37	11
2 651	7,33	3 140	7,70	3 496	7,81	4 257	7,85	5 157	7,82	3 735	7,77	12
905	2,50	1 002	2,46	1 075	2,40	1 290	2,38	1 486	2,25	1 145	2,38	13
/	/	(71)	(0,17)	(108)	/	(134)	(0,25)	161	0,24	103	0,22	14
(334)	(0,92)	330	0,81	(362)	0,81	(506)	(0,93)	541	0,82	398	0,83	15
(330)	(0,91)	307	0,75	261	0,58	(289)	(0,53)	288	0,44	292	0,61	16
(285)	(0,79)	399	0,98	(455)	1,02	(429)	(0,79)	572	0,87	447	0,93	17
7 459	20,63	8 505	20,86	9 287	20,76	11 777	21,71	13 777	20,90	10 073	20,97	18
6 061	16,76	6 644	16,29	7 121	15,92	8 919	16,44	10 393	15,76	7 737	16,10	19
5 783	15,99	6 398	15,69	6 881	15,38	8 057	14,85	9 776	14,83	7 346	15,29	20
2 506	6,93	2 871	7,04	3 144	7,03	3 755	6,92	4 792	7,27	3 402	7,08	21
/	/	(9)	(0,02)	/	/	/	/	133	0,20	43	0,09	22
389	1,07	452	1,11	495	1,11	586	1,08	708	1,07	526	1,09	23
2 192	6,06	2 462	6,04	2 636	5,89	3 046	5,62	3 540	5,37	2 775	5,78	24
596	1,65	548	1,34	552	1,23	608	1,12	669	1,01	579	1,21	25
32	0,09	36	0,09	40	0,09	47	0,09	56	0,09	42	0,09	26
(68)	(0,19)	(30)	(0,07)	/	/	(14)	(0,03)	11	0,02	(21)	(0,04)	27
(278)	(0,77)	(246)	(0,60)	(240)	(0,54)	/	/	617	0,94	(391)	(0,81)	28
/	/	/	/	/	/	/	/	262	0,40	/	/	29
(68)	(0,19)	(98)	(0,24)	(82)	(0,18)	/	/	131	0,20	108	0,23	30
/	/	/	/	/	/	/	/	102	0,16	/	/	31
(123)	(0,34)	(66)	(0,16)	/	/	(53)	0,10	82	0,12	68	0,14	32
/	/	/	/	/	/	/	/	38	0,06	/	/	33
/	/	/	/	/	/	/	/	2	0,00	/	/	34
1 323	3,66	1 757	4,31	2 047	4,58	2 746	5,06	3 237	4,91	2 220	4,62	35
1 278	3,53	1 622	3,98	1 836	4,10	2 286	4,21	2 470	3,75	1 909	3,97	36
1 141	3,15	1 467	3,60	1 663	3,72	2 094	3,86	2 253	3,42	1 734	3,61	37
137	0,38	155	0,38	173	0,39	192	0,35	217	0,33	175	0,36	38
-	-	-	-	-	-	-	-	-	-	-	-	39
/	/	(130)	(0,32)	/	/	(448)	0,83	750	1,14	303	0,63	40
/	/	(115)	(0,28)	(140)	(0,31)	(321)	(0,59)	487	0,74	217	0,45	41
/	/	/	/	/	/	(127)	(0,23)	263	0,40	(87)	(0,18)	42
/	/	/	/	(4)	(0,01)	/	/	16	0,02	(7)	(0,02)	43
(75)	(0,21)	104	0,26	(118)	0,26	(113)	(0,21)	147	0,22	116	0,24	44
(85)	(0,23)	166	0,41	(244)	(0,54)	(390)	(0,72)	459	0,70	265	0,55	45
(72)	(0,20)	118	0,29	(127)	(0,28)	/	/	151	0,23	137	0,28	46
16	0,04	24	0,06	21	0,05	20	0,04	17	0,03	21	0,04	47
(156)	(0,43)	210	0,52	(255)	0,57	326	0,60	536	0,81	296	0,62	48
7 632	21,11	8 813	21,61	9 678	21,63	12 391	22,84	14 403	21,85	10 496	21,85	49
7 151	19,78	8 149	19,98	8 856	19,79	10 476	19,31	12 410	18,82	9 392	19,55	50
12 834	35,49	15 547	38,13	17 943	40,10	22 934	42,28	28 649	43,46	19 442	40,47	51
7 981	22,07	9 047	22,18	9 813	21,93	11 653	21,48	13 749	20,85	10 421	21,69	52
34 975	96,73	39 224	96,19	42 979	96,06	52 438	96,67	63 276	95,98	46 207	96,18	53
21,07		24,18		26,96		32,94		40,60		28,87		54
20,31		23,24		25,88		31,81		38,96		27,75		55

Entgelt für die geleistete Arbeitszeit (Bruttoverdienst abzüglich Sonderzahlungen, vermögenswirksame Leistungen, Vergütung geleistet werden.- 4) Unbare individuelle Leistungen, Aktienoptionsprogramme, Belegschaftsaktien, Belegschaftseinrichtungen.- Träger oder Bildung von Rückstellungen, um ihren Arbeitnehmern Anspruch auf Sozialleistungen zu sichern.- 7) Arbeitgeberbeiträge nehmer, d. h. ohne Zwischenschaltung eines Versicherungsträgers und ohne Rückstellungen zu bilden.- 9) Beiträge zum U2-Verfahren Schwerbehindertenrecht (Teil 2 SGB IX).- 12) Arbeitskosten insg. abzüglich Bruttoverdienste (D.11). Entspricht den Entgeltfortzahlung, unterstellte Sozialbeiträge zur Alters- und Gesundheitsvorsorge von Beamten, Sozialbeiträge der Entgelt für die geleistete Arbeitszeit.- 15) Gesetzliche Arbeitgeberbeiträge zur Sozialversicherung, Vergütung gesetzlicher Lohnsumme oder Beschäftigtenzahl.-

Arbeitskosten je Vollzeiteinheit 2016 nach Kostenarten, Wirtschaftszweigen und Unternehmensgrößenklassen

Neue Länder

B-E Produzierendes Gewerbe ohne Baugewerbe

Lfd.Nr.	Schlüssel 1)	Kostenart	10 und mehr	
			EUR	%
1		Bruttoarbeitskosten insgesamt	45 849	100,00
2	D	Nettoarbeitskosten (Bruttoarbeitskosten abzüglich Lohnsubventionen)	45 804	99,90
3	D.5	Lohnsubventionen (dem Arbeitgeber erstattete Lohn- und Gehaltszahlungen)	(45)	(0,10)
4	D.1	Arbeitnehmerentgelt	45 467	99,17
5	D.11	Bruttoverdienste	35 984	78,48
6	D.111	Bruttoverdienste (ohne Auszubildende)	35 567	77,58
7	D.11111	Entgelt für die geleistete Arbeitszeit 2)	27 642	60,29
8	D.11112	Sonderzahlungen insgesamt 3)	2 749	6,00
9		dar.: von persönlichen Leistungen und vom Unternehmenserfolg abhängig	884	1,93
10	D.1112	Leistungen zur Vermögensbildung der Arbeitnehmer	78	0,17
11	D.1113	Vergütung für nicht gearbeitete Tage	4 727	10,31
12		Urlaubsvergütung	3 544	7,73
13		Vergütung gesetzlicher Feiertage	1 101	2,40
14		Vergütung sonstiger betrieblicher oder tariflicher arbeitsfreier Tage	81	0,18
15	D.1114	Sachleistungen 4)	371	0,81
16		dar.: unbare individuelle Leistungen 5)	279	0,61
17	D.112	Bruttoverdienste der Auszubildenden	416	0,91
18	D.12	Sozialbeiträge der Arbeitgeber	9 483	20,68
19	D.121	Tatsächliche Sozialbeiträge der Arbeitgeber (ohne Auszubildende) 6)	7 291	15,90
20	D.1211	Gesetzliche Arbeitgeberbeiträge zur Sozialversicherung	6 922	15,10
21		Rentenversicherungsbeiträge	3 234	7,05
22		dar.: Aufstockungsbeiträge zur Rentenversicherung im Rahmen der Altersteilzeit	38	0,08
23		Arbeitslosenversicherungsbeiträge	501	1,09
24		Kranken- und Pflegeversicherungsbeiträge	2 662	5,81
25		Beiträge zur gesetzlichen Unfallversicherung	484	1,06
26		Umlage für das Insolvenzgeld	40	0,09
27		Sonstige gesetzliche Aufwendungen 7)	/	/
28	D.1212	Aufwendungen für die betriebliche Altersversorgung ohne Entgeltumwandlung	(369)	(0,80)
29		Aufwendungen für betriebliche Ruhegeldzusagen	/	/
30		Zuwendungen an Pensionskassen	91	0,20
31		Zuwendungen an Unterstützungskassen	/	/
32		Beiträge zur Direktversicherung	81	0,18
33		Beiträge an Pensionsfonds	/	/
34		Beiträge an den Pensions-Sicherungs-Verein VVaG	/	/
35	D.122	Unterstellte Sozialbeiträge der Arbeitgeber (ohne Auszubildende) 8)	2 085	4,55
36	D.1221	Entgeltfortzahlung	1 808	3,94
37		Entgeltfortzahlung im Krankheitsfall	1 638	3,57
38		Arbeitgeberzuschüsse zum Mutterschaftsgeld 9)	169	0,37
39	D.1222	Unterstellte Sozialbeiträge zur Alters- und Gesundheitsvorsorge von Beamten	-	-
40	D.1223	Zahlungen an aus dem Unternehmen ausscheidende Arbeitnehmer	271	0,59
41		Entlassungsschadensleistungen	194	0,42
42		Aufstockungsbeträge zum Bruttoverdienst im Rahmen der Altersteilzeit	(77)	(0,17)
43	D.1224	Sonstige freiwillige Sozialleistungen der Arbeitgeber	(7)	(0,01)
44	D.123	Sozialbeiträge der Arbeitgeber für Auszubildende	107	0,23
45	D.2	Kosten für die berufliche Aus- und Weiterbildung	239	0,52
46	D.3	Sonstige Aufwendungen 10)	125	0,27
47	D.4	Steuern auf die Lohnsumme oder Beschäftigtenzahl 11)	18	0,04
48		Nachrichtlich: Aufwendungen der Arbeitnehmer für betriebliche Altersversorgung	285	0,62
49		Lohnnebenkosten 12)	9 865	21,52
50		dar.: gesetzliche Lohnnebenkosten 13)	8 855	19,31
51		Personalnebenkosten insgesamt 14)	18 206	39,71
52		dar.: gesetzliche Personalnebenkosten 15)	9 849	21,48
53		Bruttoarbeitskosten je Vollzeiteinheit einschließlich Auszubildende	44 171	96,34
54		Bruttoarbeitskosten je geleistete Stunde der Beschäftigten (ohne Auszubildende)	27,38	
55		Nettoarbeitskosten je geleistete Stunde der Beschäftigten (einschl. Auszubildende) ..	26,35	

1) Harmonisierter Schlüssel der statistischen Ämter der Europäischen Union nach Verordnung (EG) 1737/2005.- 2) Laufend gezahltes für nicht gearbeitete Tage, Sachleistungen).- 3) Zahlungen, die im Allgemeinen nicht laufend mit jeder Lohn- und Gehaltszahlung
5) Naturalleistungen, Firmenwagen, Personalrabatte, Job-Tickets und Zinsersparnisse.- 6) Zahlungen der Arbeitgeber an Versicherungen zur Winterbeschäftigungs-Umlage nach Winterbeschäftigungs-Verordnung.- 8) Sozialleistungen der Arbeitgeber direkt an ihre Arbeit nach Aufwendungsausgleichsgesetz.- 10) Anwerbungskosten, vom Arbeitgeber gestellte Berufskleidung.- 11) Ausgleichsabgabe nach "indirekten Kosten" der Internationalen Arbeitsorganisation (ILO).- 13) Gesetzliche Arbeitgeberbeiträge zur Sozialversicherung, Arbeitgeber für Auszubildende, Steuern auf die Lohnsumme oder Beschäftigtenzahl.- 14) Arbeitskosten insgesamt abzüglich Feiertage, Entgeltfortzahlung, unterstellte Sozialbeiträge zur Alters- und Gesundheitsvorsorge von Beamten, Steuern auf die

Arbeitskosten je Vollzeiteinheit in Unternehmen mit ... Arbeitnehmern												Lfd. Nr.
davon mit ... bis ... Arbeitnehmern										50 und mehr		
10 - 49		50 - 249		250 - 499		500 - 999		1000 und mehr				
EUR	%	EUR	%	EUR	%	EUR	%	EUR	%	EUR	%	
36 240	100,00	40 659	100,00	44 703	100,00	53 942	100,00	66 501	100,00	48 360	100,00	1
36 129	99,69	40 621	99,91	44 685	99,96	53 906	99,93	66 496	99,99	48 333	99,94	2
(111)	/	(38)	(0,09)	/	/	(36)	(0,07)	5	0,01	(27)	(0,06)	3
36 058	99,50	40 341	99,22	44 312	99,12	53 331	98,87	65 868	99,05	47 926	99,10	4
28 770	79,39	31 937	78,55	35 078	78,47	41 696	77,30	52 122	78,38	37 869	78,31	5
28 482	78,59	31 542	77,58	34 622	77,45	41 268	76,50	51 537	77,50	37 419	77,38	6
23 421	64,63	25 156	61,87	26 768	59,88	31 200	57,84	37 584	56,52	28 746	59,44	7
(1 053)	(2,90)	1 806	4,44	(2 745)	6,14	3 853	7,14	6 460	9,71	3 193	6,60	8
(393)	(1,09)	(503)	(1,24)	/	/	(1 026)	(1,90)	2 421	3,64	1 012	2,09	9
(51)	(0,14)	(64)	(0,16)	(76)	(0,17)	(114)	/	121	0,18	84	0,17	10
3 611	9,97	4 205	10,34	4 685	10,48	5 633	10,44	6 861	10,32	5 018	10,38	11
2 667	7,36	3 145	7,74	3 507	7,84	4 242	7,86	5 213	7,84	3 774	7,80	12
908	2,51	999	2,46	1 076	2,41	1 284	2,38	1 499	2,25	1 152	2,38	13
/	/	/	/	/	/	(106)	/	149	0,22	93	0,19	14
(346)	(0,95)	310	0,76	(348)	0,78	/	(0,87)	510	0,77	378	0,78	15
(342)	(0,94)	286	0,70	242	0,54	(244)	(0,45)	244	0,37	263	0,54	16
(288)	(0,79)	395	0,97	(456)	1,02	(428)	(0,79)	585	0,88	450	0,93	17
7 288	20,11	8 404	20,67	9 234	20,66	11 635	21,57	13 746	20,67	10 057	20,80	18
5 834	16,10	6 505	16,00	7 056	15,79	8 771	16,26	10 320	15,52	7 671	15,86	19
5 549	15,31	6 254	15,38	6 819	15,25	7 931	14,70	9 734	14,64	7 281	15,06	20
2 534	6,99	2 863	7,04	3 135	7,01	3 725	6,91	4 802	7,22	3 417	7,06	21
/	/	(10)	(0,02)	/	/	/	/	139	0,21	47	0,10	22
392	1,08	451	1,11	495	1,11	585	1,08	714	1,07	530	1,10	23
2 198	6,06	2 444	6,01	2 637	5,90	3 036	5,63	3 565	5,36	2 784	5,76	24
392	1,08	460	1,13	513	1,15	537	1,00	596	0,90	508	1,05	25
33	0,09	36	0,09	40	0,09	46	0,09	57	0,09	42	0,09	26
/	/	/	/	/	/	/	/	0	0,00	/	/	27
(285)	(0,79)	(251)	(0,62)	(237)	(0,53)	/	/	586	0,88	(391)	(0,81)	28
/	/	/	/	/	/	/	/	233	0,35	/	/	29
/	/	(100)	(0,25)	/	/	/	/	118	0,18	99	0,20	30
/	/	/	/	/	/	/	/	105	0,16	/	/	31
(122)	(0,34)	(67)	(0,16)	/	/	(55)	(0,10)	87	0,13	(71)	(0,15)	32
/	/	/	/	/	/	/	/	41	0,06	/	/	33
/	/	/	/	/	/	/	/	2	0,00	/	/	34
1 379	3,81	1 796	4,42	2 060	4,61	2 751	5,10	3 277	4,93	2 269	4,69	35
1 320	3,64	1 649	4,05	1 838	4,11	2 274	4,21	2 484	3,74	1 935	4,00	36
1 179	3,25	1 492	3,67	1 665	3,73	2 083	3,86	2 265	3,41	1 758	3,64	37
141	0,39	156	0,38	173	0,39	191	0,35	219	0,33	177	0,37	38
/	/	-	-	-	-	-	-	-	-	-	-	39
/	/	(143)	(0,35)	/	/	(465)	0,86	777	1,17	326	0,67	40
/	/	(125)	(0,31)	(147)	(0,33)	(334)	(0,62)	506	0,76	232	0,48	41
/	/	/	/	/	/	(132)	(0,24)	270	0,41	(94)	(0,19)	42
/	/	/	/	(4)	(0,01)	/	/	17	0,03	(8)	(0,02)	43
(74)	(0,20)	103	0,25	(117)	0,26	(113)	(0,21)	148	0,22	116	0,24	44
(100)	(0,28)	175	0,43	(248)	(0,55)	(388)	(0,72)	463	0,70	275	0,57	45
(69)	(0,19)	122	0,30	(124)	(0,28)	/	/	155	0,23	140	0,29	46
13	(0,04)	21	0,05	20	0,04	19	0,04	15	0,02	19	0,04	47
(178)	(0,49)	222	0,55	(264)	0,59	334	0,62	565	0,85	314	0,65	48
7 470	20,61	8 722	21,45	9 625	21,53	12 247	22,70	14 379	21,62	10 491	21,69	49
6 957	19,20	8 025	19,74	8 795	19,67	10 336	19,16	12 382	18,62	9 351	19,34	50
12 818	35,37	15 503	38,13	17 935	40,12	22 742	42,16	28 917	43,48	19 614	40,56	51
7 790	21,50	8 922	21,94	9 753	21,82	11 508	21,33	13 733	20,65	10 387	21,48	52
35 077	96,79	39 159	96,31	42 945	96,07	52 150	96,68	63 774	95,90	46 534	96,22	53
21,09		24,11		26,93		32,72		41,00		29,08		54
20,34		23,20		25,85		31,60		39,32		27,96		55

Entgelt für die geleistete Arbeitszeit (Bruttoverdienst abzüglich Sonderzahlungen, vermögenswirksame Leistungen, Vergütung geleistet werden.- 4) Unbare individuelle Leistungen, Aktienoptionsprogramme, Belegschaftsaktien, Belegschaftseinrichtungen.- Träger oder Bildung von Rückstellungen, um ihren Arbeitnehmern Anspruch auf Sozialleistungen zu sichern.- 7) Arbeitgeberbeiträge nehmer, d. h. ohne Zwischenschaltung eines Versicherungsträgers und ohne Rückstellungen zu bilden.- 9) Beiträge zum U2-Verfahren Schwerbehindertenrecht (Teil 2 SGB IX).- 12) Arbeitskosten insg. abzüglich Bruttoverdienste (D.11). Entspricht den Entgeltfortzahlung, unterstellte Sozialbeiträge zur Alters- und Gesundheitsvorsorge von Beamten, Sozialbeiträge der Entgelt für die geleistete Arbeitszeit.- 15) Gesetzliche Arbeitgeberbeiträge zur Sozialversicherung, Vergütung gesetzlicher Lohnsumme oder Beschäftigtenzahl.-

Arbeitskosten je Vollzeiteinheit 2016 nach Kostenarten, Wirtschaftszweigen und Unternehmensgrößenklassen

Neue Länder

B Bergbau und Gewinnung von Steinen und Erden

Lfd.Nr.	Schlüssel 1)	Kostenart	10 und mehr	
			EUR	%
1		Bruttoarbeitskosten insgesamt	66 825	100,00
2	D	Nettoarbeitskosten (Bruttoarbeitskosten abzüglich Lohnsubventionen)	66 815	99,98
3	D.5	Lohnsubventionen (dem Arbeitgeber erstattete Lohn- und Gehaltszahlungen)	/	/
4	D.1	Arbeitnehmerentgelt	66 609	99,68
5	D.11	Bruttoverdienste	49 661	74,32
6	D.111	Bruttoverdienste (ohne Auszubildende)	48 981	73,30
7	D.11111	Entgelt für die geleistete Arbeitszeit 2)	36 240	54,23
8	D.11112	Sonderzahlungen insgesamt 3)	5 716	8,55
9		dar.: von persönlichen Leistungen und vom Unternehmenserfolg abhängig	1 623	2,43
10	D.1112	Leistungen zur Vermögensbildung der Arbeitnehmer	(29)	(0,04)
11	D.1113	Vergütung für nicht gearbeitete Tage	6 752	10,10
12		Urlaubsvergütung	5 187	7,76
13		Vergütung gesetzlicher Feiertage	1 406	2,10
14		Vergütung sonstiger betrieblicher oder tariflicher arbeitsfreier Tage	158	0,24
15	D.1114	Sachleistungen 4)	245	0,37
16		dar.: unbare individuelle Leistungen 5)	236	0,35
17	D.112	Bruttoverdienste der Auszubildenden	680	1,02
18	D.12	Sozialbeiträge der Arbeitgeber	16 947	25,36
19	D.121	Tatsächliche Sozialbeiträge der Arbeitgeber (ohne Auszubildende) 6)	13 463	20,15
20	D.1211	Gesetzliche Arbeitgeberbeiträge zur Sozialversicherung	12 869	19,26
21		Rentenversicherungsbeiträge	6 896	10,32
22		dar.: Aufstockungsbeiträge zur Rentenversicherung im Rahmen der Altersteilzeit	433	0,65
23		Arbeitslosenversicherungsbeiträge	678	1,02
24		Kranken- und Pflegeversicherungsbeiträge	3 564	5,33
25		Beiträge zur gesetzlichen Unfallversicherung	1 673	2,50
26		Umlage für das Insolvenzgeld	54	0,08
27		Sonstige gesetzliche Aufwendungen 7)	4	0,01
28	D.1212	Aufwendungen für die betriebliche Altersversorgung ohne Entgeltumwandlung	594	0,89
29		Aufwendungen für betriebliche Ruhegeldzusagen	69	0,10
30		Zuwendungen an Pensionskassen	172	0,26
31		Zuwendungen an Unterstützungskassen	343	0,51
32		Beiträge zur Direktversicherung	/	/
33		Beiträge an Pensionsfonds	0	0,00
34		Beiträge an den Pensions-Sicherungs-Verein VVaG	/	/
35	D.122	Unterstellte Sozialbeiträge der Arbeitgeber (ohne Auszubildende) 8)	3 274	4,90
36	D.1221	Entgeltfortzahlung	2 342	3,51
37		Entgeltfortzahlung im Krankheitsfall	2 183	3,27
38		Arbeitgeberzuschüsse zum Mutterschaftsgeld 9)	159	0,24
39	D.1222	Unterstellte Sozialbeiträge zur Alters- und Gesundheitsvorsorge von Beamten	-	-
40	D.1223	Zahlungen an aus dem Unternehmen ausscheidende Arbeitnehmer	911	1,36
41		Entlassungsschadensleistungen	(130)	(0,19)
42		Aufstockungsbeträge zum Bruttoverdienst im Rahmen der Altersteilzeit	781	1,17
43	D.1224	Sonstige freiwillige Sozialleistungen der Arbeitgeber	20	0,03
44	D.123	Sozialbeiträge der Arbeitgeber für Auszubildende	210	0,31
45	D.2	Kosten für die berufliche Aus- und Weiterbildung	(183)	(0,27)
46	D.3	Sonstige Aufwendungen 10)	(28)	(0,04)
47	D.4	Steuern auf die Lohnsumme oder Beschäftigtenzahl 11)	(5)	(0,01)
48		Nachrichtlich: Aufwendungen der Arbeitnehmer für betriebliche Altersversorgung	262	0,39
49		Lohnnebenkosten 12)	17 164	25,68
50		dar.: gesetzliche Lohnnebenkosten 13)	15 427	23,09
51		Personalnebenkosten insgesamt 14)	30 585	45,77
52		dar.: gesetzliche Personalnebenkosten 15)	16 624	24,88
53		Bruttoarbeitskosten je Vollzeiteinheit einschließlich Auszubildende	63 676	95,29
54		Bruttoarbeitskosten je geleistete Stunde der Beschäftigten (ohne Auszubildende)	41,19	
55		Nettoarbeitskosten je geleistete Stunde der Beschäftigten (einschl. Auszubildende) ..	39,30	

1) Harmonisierter Schlüssel der statistischen Ämter der Europäischen Union nach Verordnung (EG) 1737/2005.- 2) Laufend gezahltes für nicht gearbeitete Tage, Sachleistungen).- 3) Zahlungen, die im Allgemeinen nicht laufend mit jeder Lohn- und Gehaltszahlung
5) Naturalleistungen, Firmenwagen, Personalrabatte, Job-Tickets und Zinsersparnisse.- 6) Zahlungen der Arbeitgeber an Versicherungen zur Winterbeschäftigungs-Umlage nach Winterbeschäftigungs-Verordnung.- 8) Sozialleistungen der Arbeitgeber direkt an ihre Arbeit nach Aufwendungsausgleichsgesetz.- 10) Anwerbungskosten, vom Arbeitgeber gestellte Berufskleidung.- 11) Ausgleichsabgabe nach "indirekten Kosten" der Internationalen Arbeitsorganisation (ILO).- 13) Gesetzliche Arbeitgeberbeiträge zur Sozialversicherung, Arbeitgeber für Auszubildende, Steuern auf die Lohnsumme oder Beschäftigtenzahl.- 14) Arbeitskosten insgesamt abzüglich Feiertage, Entgeltfortzahlung, unterstellte Sozialbeiträge zur Alters- und Gesundheitsvorsorge von Beamten, Steuern auf die

Arbeitskosten je Vollzeiteinheit in Unternehmen mit ... Arbeitnehmern												Lfd. Nr.
davon mit ... bis ... Arbeitnehmern										50 und mehr		
10 - 49		50 - 249		250 - 499		500 - 999		1000 und mehr				
EUR	%	EUR	%	EUR	%	EUR	%	EUR	%	EUR	%	
37 316	100,00	44 371	100,00	62 774	100,00	82 115	100,00	80 296	100,00	70 878	100,00	1
37 235	99,78	44 369	100,00	62 773	100,00	82 115	100,00	80 296	100,00	70 878	100,00	2
/	/	/	/	0	0,00	-	-	-	-	/	/	3
37 236	99,79	44 070	99,32	62 401	99,41	81 936	99,78	80 086	99,74	70 643	99,67	4
28 996	77,71	34 256	77,20	46 812	74,57	58 753	71,55	59 018	73,50	52 500	74,07	5
28 958	77,60	33 977	76,57	46 394	73,91	58 601	71,36	58 054	72,30	51 732	72,99	6
23 455	62,85	26 167	58,97	32 747	52,17	42 580	51,85	42 236	52,60	37 996	53,61	7
/	/	(2 759)	(6,22)	7 080	11,28	6 821	8,31	7 548	9,40	6 298	8,89	8
/	/	/	/	2 741	4,37	349	0,42	2 382	2,97	1 812	2,56	9
/	/	(108)	0,24	0	0,00	25	0,03	1	0,00	(29)	/	10
3 746	10,04	4 618	10,41	6 253	9,96	8 873	10,81	8 057	10,03	7 165	10,11	11
2 792	7,48	3 513	7,92	4 545	7,24	6 124	7,46	6 239	7,77	5 516	7,78	12
921	2,47	1 053	2,37	1 148	1,83	1 632	1,99	1 626	2,03	1 473	2,08	13
/	/	/	/	560	0,89	1 117	1,36	191	0,24	175	0,25	14
/	/	/	/	313	0,50	302	0,37	212	0,26	244	0,34	15
/	/	/	/	309	0,49	302	0,37	201	0,25	234	0,33	16
/	/	/	/	419	0,67	153	0,19	964	1,20	768	1,08	17
8 240	22,08	9 814	22,12	15 589	24,83	23 182	28,23	21 068	26,24	18 144	25,60	18
6 784	18,18	7 984	17,99	13 806	21,99	17 284	21,05	16 626	20,71	14 381	20,29	19
6 681	17,90	7 956	17,93	10 356	16,50	17 249	21,01	15 767	19,64	13 719	19,36	20
2 774	7,43	3 336	7,52	5 797	9,23	9 012	10,97	8 939	11,13	7 462	10,53	21
/	/	/	/	-	-	961	1,17	664	0,83	492	0,69	22
422	1,13	494	1,11	564	0,90	841	1,02	792	0,99	714	1,01	23
2 339	6,27	2 718	6,13	3 020	4,81	4 710	5,74	4 087	5,09	3 733	5,27	24
/	/	(1 370)	(3,09)	928	1,48	2 385	2,90	1 886	2,35	1 750	2,47	25
34	0,09	/	/	47	0,08	70	0,08	63	0,08	57	0,08	26
-	-	/	/	-	-	231	0,28	0	0,00	4	0,01	27
/	/	/	/	3 450	5,50	36	0,04	859	1,07	662	0,93	28
/	/	/	/	3 440	5,48	21	0,03	45	0,06	73	0,10	29
/	/	/	/	3	0,00	6	0,01	267	0,33	193	0,27	30
/	/	/	/	-	-	5	0,01	541	0,67	388	0,55	31
/	/	/	/	7	0,01	3	0,00	5	0,01	8	0,01	32
-	-	-	-	-	-	-	-	1	0,00	1	0,00	33
/	/	-	-	-	-	-	-	0	0,00	0	0,00	34
(1 446)	(3,88)	1 758	3,96	1 671	2,66	5 864	7,14	4 137	5,15	3 525	4,97	35
(1 356)	3,63	1 626	3,66	1 411	2,25	3 310	4,03	2 783	3,47	2 478	3,50	36
(1 209)	(3,24)	1 465	3,30	1 296	2,06	3 128	3,81	2 621	3,26	2 317	3,27	37
(148)	(0,40)	160	0,36	115	0,18	182	0,22	162	0,20	161	0,23	38
/	/	/	/	-	-	-	-	-	-	-	-	39
/	/	/	/	114	0,18	2 539	3,09	1 325	1,65	1 024	1,45	40
/	/	/	/	114	0,18	119	0,15	143	0,18	136	0,19	41
/	/	/	/	-	-	2 420	2,95	1 182	1,47	888	1,25	42
-	-	/	/	146	0,23	15	0,02	29	0,04	23	0,03	43
/	/	/	/	112	0,18	34	0,04	304	0,38	237	0,34	44
/	/	/	/	370	0,59	160	0,20	209	0,26	(204)	(0,29)	45
/	/	/	/	1	0,00	12	0,01	0	0,00	(26)	(0,04)	46
/	/	18	0,04	2	0,00	7	0,01	0	0,00	(5)	(0,01)	47
/	/	/	/	36	0,06	76	0,09	352	0,44	282	0,40	48
8 319	22,29	10 115	22,80	15 962	25,43	23 361	28,45	21 278	26,50	18 379	25,93	49
8 055	21,58	9 671	21,80	11 880	18,93	20 600	25,09	18 855	23,48	16 440	23,19	50
(13 861)	37,15	18 205	41,03	30 027	47,83	39 535	48,15	38 060	47,40	32 882	46,39	51
8 966	24,03	10 653	24,01	12 916	20,58	22 198	27,03	20 177	25,13	17 675	24,94	52
37 173	99,62	43 171	97,30	61 412	97,83	80 915	98,54	75 235	93,70	67 138	94,72	53
21,27	/	25,55	/	40,92	/	52,07	/	51,53	/	44,18	/	54
21,14	/	24,87	/	39,98	/	51,23	/	48,29	/	41,89	/	55

Entgelt für die geleistete Arbeitszeit (Bruttoverdienst abzüglich Sonderzahlungen, vermögenswirksame Leistungen, Vergütung geleistet werden.- 4) Unbare individuelle Leistungen, Aktienoptionsprogramme, Belegschaftsaktien, Belegschaftseinrichtungen.- Träger oder Bildung von Rückstellungen, um ihren Arbeitnehmern Anspruch auf Sozialleistungen zu sichern.- 7) Arbeitgeberbeiträge nehmer, d. h. ohne Zwischenschaltung eines Versicherungsträgers und ohne Rückstellungen zu bilden.- 9) Beiträge zum U2-Verfahren Schwerbehindertenrecht (Teil 2 SGB IX).- 12) Arbeitskosten insg. abzüglich Bruttoverdienste (D.11). Entspricht den Entgeltfortzahlung, unterstellte Sozialbeiträge zur Alters- und Gesundheitsvorsorge von Beamten, Sozialbeiträge der Entgelt für die geleistete Arbeitszeit.- 15) Gesetzliche Arbeitgeberbeiträge zur Sozialversicherung, Vergütung gesetzlicher Lohnsumme oder Beschäftigtenzahl.-

Arbeitskosten je Vollzeiteinheit 2016 nach Kostenarten, Wirtschaftszweigen und Unternehmensgrößenklassen

Neue Länder

05 Kohlenbergbau

Lfd.Nr.	Schlüssel 1)	Kostenart	10 und mehr	
			EUR	%
1		Bruttoarbeitskosten insgesamt
2	D	Nettoarbeitskosten (Bruttoarbeitskosten abzüglich Lohnsubventionen)
3	D.5	Lohnsubventionen (dem Arbeitgeber erstattete Lohn- und Gehaltszahlungen)	-	-
4	D.1	Arbeitnehmerentgelt
5	D.11	Bruttoverdienste
6	D.111	Bruttoverdienste (ohne Auszubildende)
7	D.11111	Entgelt für die geleistete Arbeitszeit 2)
8	D.11112	Sonderzahlungen insgesamt 3)
9		dar.: von persönlichen Leistungen und vom Unternehmenserfolg abhängig
10	D.1112	Leistungen zur Vermögensbildung der Arbeitnehmer
11	D.1113	Vergütung für nicht gearbeitete Tage
12		Urlaubsvergütung
13		Vergütung gesetzlicher Feiertage
14		Vergütung sonstiger betrieblicher oder tariflicher arbeitsfreier Tage
15	D.1114	Sachleistungen 4)
16		dar.: unbare individuelle Leistungen 5)
17	D.112	Bruttoverdienste der Auszubildenden
18	D.12	Sozialbeiträge der Arbeitgeber
19	D.121	Tatsächliche Sozialbeiträge der Arbeitgeber (ohne Auszubildende) 6)
20	D.1211	Gesetzliche Arbeitgeberbeiträge zur Sozialversicherung
21		Rentenversicherungsbeiträge
22		dar.: Aufstockungsbeiträge zur Rentenversicherung im Rahmen der Altersteilzeit
23		Arbeitslosenversicherungsbeiträge
24		Kranken- und Pflegeversicherungsbeiträge
25		Beiträge zur gesetzlichen Unfallversicherung
26		Umlage für das Insolvenzgeld
27		Sonstige gesetzliche Aufwendungen 7)	-	-
28	D.1212	Aufwendungen für die betriebliche Altersversorgung ohne Entgeltumwandlung
29		Aufwendungen für betriebliche Ruhegeldzusagen
30		Zuwendungen an Pensionskassen
31		Zuwendungen an Unterstützungskassen
32		Beiträge zur Direktversicherung	-	-
33		Beiträge an Pensionsfonds	-	-
34		Beiträge an den Pensions-Sicherungs-Verein VVaG	-	-
35	D.122	Unterstellte Sozialbeiträge der Arbeitgeber (ohne Auszubildende) 8)
36	D.1221	Entgeltfortzahlung
37		Entgeltfortzahlung im Krankheitsfall
38		Arbeitgeberzuschüsse zum Mutterschaftsgeld 9)
39	D.1222	Unterstellte Sozialbeiträge zur Alters- und Gesundheitsvorsorge von Beamten	-	-
40	D.1223	Zahlungen an aus dem Unternehmen ausscheidende Arbeitnehmer
41		Entlassungsschadenersatz
42		Aufstockungsbeträge zum Bruttoverdienst im Rahmen der Altersteilzeit
43	D.1224	Sonstige freiwillige Sozialleistungen der Arbeitgeber
44	D.123	Sozialbeiträge der Arbeitgeber für Auszubildende
45	D.2	Kosten für die berufliche Aus- und Weiterbildung
46	D.3	Sonstige Aufwendungen 10)	-	-
47	D.4	Steuern auf die Lohnsumme oder Beschäftigtenzahl 11)	-	-
48		Nachrichtlich:	.	.
49		Aufwendungen der Arbeitnehmer für betriebliche Altersversorgung
50		Lohnnebenkosten 12)
51		dar.: gesetzliche Lohnnebenkosten 13)
52		Personalnebenkosten insgesamt 14)
53		dar.: gesetzliche Personalnebenkosten 15)
54		Bruttoarbeitskosten je Vollzeiteinheit einschließlich Auszubildende
55		Bruttoarbeitskosten je geleistete Stunde der Beschäftigten (ohne Auszubildende)
		Nettoarbeitskosten je geleistete Stunde der Beschäftigten (einschl. Auszubildende)

1) Harmonisierter Schlüssel der statistischen Ämter der Europäischen Union nach Verordnung (EG) 1737/2005.- 2) Laufend gezahltes für nicht gearbeitete Tage, Sachleistungen).- 3) Zahlungen, die im Allgemeinen nicht laufend mit jeder Lohn- und Gehaltszahlung 5) Naturalleistungen, Firmenwagen, Personalrabatte, Job-Tickets und Zinsersparnisse.- 6) Zahlungen der Arbeitgeber an Versicherungen zur Winterbeschäftigungs-Umlage nach Winterbeschäftigungs-Verordnung.- 8) Sozialleistungen der Arbeitgeber direkt an ihre Arbeit nach Aufwendungsausgleichsgesetz.- 10) Anwerbungskosten, vom Arbeitgeber gestellte Berufskleidung.- 11) Ausgleichsabgabe nach "indirekten Kosten" der Internationalen Arbeitsorganisation (ILO).- 13) Gesetzliche Arbeitgeberbeiträge zur Sozialversicherung, Arbeitgeber für Auszubildende, Steuern auf die Lohnsumme oder Beschäftigtenzahl.- 14) Arbeitskosten insgesamt abzüglich Feiertage, Entgeltfortzahlung, unterstellte Sozialbeiträge zur Alters- und Gesundheitsvorsorge von Beamten, Steuern auf die

Arbeitskosten je Vollzeiteinheit in Unternehmen mit ... Arbeitnehmern												Lfd. Nr.		
davon mit ... bis ... Arbeitnehmern										50 und mehr				
10 - 49		50 - 249		250 - 499		500 - 999		1000 und mehr						
EUR	%	EUR	%	EUR	%	EUR	%	EUR	%	EUR	%			
-	-	-	-	-	-	-	-	-	-	1
-	-	-	-	-	-	-	-	-	-	2
-	-	-	-	-	-	-	-	-	-	3
-	-	-	-	-	-	-	-	-	-	4
-	-	-	-	-	-	-	-	-	-	5
-	-	-	-	-	-	-	-	-	-	6
-	-	-	-	-	-	-	-	-	-	7
-	-	-	-	-	-	-	-	-	-	8
-	-	-	-	-	-	-	-	-	-	9
-	-	-	-	-	-	-	-	-	-	10
-	-	-	-	-	-	-	-	-	-	11
-	-	-	-	-	-	-	-	-	-	12
-	-	-	-	-	-	-	-	-	-	13
-	-	-	-	-	-	-	-	-	-	14
-	-	-	-	-	-	-	-	-	-	15
-	-	-	-	-	-	-	-	-	-	16
-	-	-	-	-	-	-	-	-	-	17
-	-	-	-	-	-	-	-	-	-	18
-	-	-	-	-	-	-	-	-	-	19
-	-	-	-	-	-	-	-	-	-	20
-	-	-	-	-	-	-	-	-	-	21
-	-	-	-	-	-	-	-	-	-	22
-	-	-	-	-	-	-	-	-	-	23
-	-	-	-	-	-	-	-	-	-	24
-	-	-	-	-	-	-	-	-	-	25
-	-	-	-	-	-	-	-	-	-	26
-	-	-	-	-	-	-	-	-	-	27
-	-	-	-	-	-	-	-	-	-	28
-	-	-	-	-	-	-	-	-	-	29
-	-	-	-	-	-	-	-	-	-	30
-	-	-	-	-	-	-	-	-	-	31
-	-	-	-	-	-	-	-	-	-	32
-	-	-	-	-	-	-	-	-	-	33
-	-	-	-	-	-	-	-	-	-	34
-	-	-	-	-	-	-	-	-	-	35
-	-	-	-	-	-	-	-	-	-	36
-	-	-	-	-	-	-	-	-	-	37
-	-	-	-	-	-	-	-	-	-	38
-	-	-	-	-	-	-	-	-	-	39
-	-	-	-	-	-	-	-	-	-	40
-	-	-	-	-	-	-	-	-	-	41
-	-	-	-	-	-	-	-	-	-	42
-	-	-	-	-	-	-	-	-	-	43
-	-	-	-	-	-	-	-	-	-	44
-	-	-	-	-	-	-	-	-	-	45
-	-	-	-	-	-	-	-	-	-	46
-	-	-	-	-	-	-	-	-	-	47
-	-	-	-	-	-	-	-	-	-	48
-	-	-	-	-	-	-	-	-	-	49
-	-	-	-	-	-	-	-	-	-	50
-	-	-	-	-	-	-	-	-	-	51
-	-	-	-	-	-	-	-	-	-	52
-	-	-	-	-	-	-	-	-	-	53
-	-	-	-	-	-	-	-	-	-	54
-	-	-	-	-	-	-	-	-	-	55

Entgelt für die geleistete Arbeitszeit (Bruttoverdienst abzüglich Sonderzahlungen, vermögenswirksame Leistungen, Vergütung geleistet werden.- 4) Unbare individuelle Leistungen, Aktienoptionsprogramme, Belegschaftsaktien, Belegschaftseinrichtungen.- träger oder Bildung von Rückstellungen, um ihren Arbeitnehmern Anspruch auf Sozialleistungen zu sichern.- 7) Arbeitgeberbeiträge nehmer, d. h. ohne Zwischenschaltung eines Versicherungsträgers und ohne Rückstellungen zu bilden.- 9) Beiträge zum U2-Verfahren Schwerbehindertenrecht (Teil 2 SGB IX).- 12) Arbeitskosten insg. abzüglich Bruttoverdienste (D.11). Entspricht den Entgeltfortzahlung, unterstellte Sozialbeiträge zur Alters- und Gesundheitsvorsorge von Beamten, Sozialbeiträge der Entgelt für die geleistete Arbeitszeit.- 15) Gesetzliche Arbeitgeberbeiträge zur Sozialversicherung, Vergütung gesetzlicher Lohnsumme oder Beschäftigtenzahl.-

Arbeitskosten je Vollzeiteinheit 2016 nach Kostenarten, Wirtschaftszweigen und Unternehmensgrößenklassen

Neue Länder

06 Gewinnung von Erdöl und Erdgas

Lfd.Nr.	Schlüssel 1)	Kostenart	10 und mehr	
			EUR	%
1		Bruttoarbeitskosten insgesamt
2	D	Nettoarbeitskosten (Bruttoarbeitskosten abzüglich Lohnsubventionen)
3	D.5	Lohnsubventionen (dem Arbeitgeber erstattete Lohn- und Gehaltszahlungen)	-	-
4	D.1	Arbeitnehmerentgelt
5	D.11	Bruttoverdienste
6	D.111	Bruttoverdienste (ohne Auszubildende)
7	D.11111	Entgelt für die geleistete Arbeitszeit 2)
8	D.11112	Sonderzahlungen insgesamt 3)
9		dar.: von persönlichen Leistungen und vom Unternehmenserfolg abhängig	-	-
10	D.1112	Leistungen zur Vermögensbildung der Arbeitnehmer
11	D.1113	Vergütung für nicht gearbeitete Tage
12		Urlaubsvergütung
13		Vergütung gesetzlicher Feiertage
14		Vergütung sonstiger betrieblicher oder tariflicher arbeitsfreier Tage
15	D.1114	Sachleistungen 4)
16		dar.: unbare individuelle Leistungen 5)
17	D.112	Bruttoverdienste der Auszubildenden	-	-
18	D.12	Sozialbeiträge der Arbeitgeber
19	D.121	Tatsächliche Sozialbeiträge der Arbeitgeber (ohne Auszubildende) 6)
20	D.1211	Gesetzliche Arbeitgeberbeiträge zur Sozialversicherung
21		Rentenversicherungsbeiträge
22		dar.: Aufstockungsbeiträge zur Rentenversicherung im Rahmen der Altersteilzeit
23		Arbeitslosenversicherungsbeiträge
24		Kranken- und Pflegeversicherungsbeiträge
25		Beiträge zur gesetzlichen Unfallversicherung
26		Umlage für das Insolvenzgeld
27		Sonstige gesetzliche Aufwendungen 7)	-	-
28	D.1212	Aufwendungen für die betriebliche Altersversorgung ohne Entgeltumwandlung
29		Aufwendungen für betriebliche Ruhegeldzusagen
30		Zuwendungen an Pensionskassen	-	-
31		Zuwendungen an Unterstützungskassen	-	-
32		Beiträge zur Direktversicherung
33		Beiträge an Pensionsfonds	-	-
34		Beiträge an den Pensions-Sicherungs-Verein VVaG	-	-
35	D.122	Unterstellte Sozialbeiträge der Arbeitgeber (ohne Auszubildende) 8)
36	D.1221	Entgeltfortzahlung
37		Entgeltfortzahlung im Krankheitsfall
38		Arbeitgeberzuschüsse zum Mutterschaftsgeld 9)
39	D.1222	Unterstellte Sozialbeiträge zur Alters- und Gesundheitsvorsorge von Beamten	-	-
40	D.1223	Zahlungen an aus dem Unternehmen ausscheidende Arbeitnehmer
41		Entlassungsschadigungen	-	-
42		Aufstockungsbeträge zum Bruttoverdienst im Rahmen der Altersteilzeit
43	D.1224	Sonstige freiwillige Sozialleistungen der Arbeitgeber
44	D.123	Sozialbeiträge der Arbeitgeber für Auszubildende	-	-
45	D.2	Kosten für die berufliche Aus- und Weiterbildung
46	D.3	Sonstige Aufwendungen 10)
47	D.4	Steuern auf die Lohnsumme oder Beschäftigtenzahl 11)
48		Nachrichtlich:		
49		Aufwendungen der Arbeitnehmer für betriebliche Altersversorgung
50		Lohnnebenkosten 12)
51		dar.: gesetzliche Lohnnebenkosten 13)
52		Personalnebenkosten insgesamt 14)
53		dar.: gesetzliche Personalnebenkosten 15)
54		Bruttoarbeitskosten je Vollzeiteinheit einschließlich Auszubildende
55		Bruttoarbeitskosten je geleistete Stunde der Beschäftigten (ohne Auszubildende)
		Nettoarbeitskosten je geleistete Stunde der Beschäftigten (einschl. Auszubildende)

1) Harmonisierter Schlüssel der statistischen Ämter der Europäischen Union nach Verordnung (EG) 1737/2005.- 2) Laufend gezahltes für nicht gearbeitete Tage, Sachleistungen).- 3) Zahlungen, die im Allgemeinen nicht laufend mit jeder Lohn- und Gehaltszahlung 5) Naturalleistungen, Firmenwagen, Personalrabatte, Job-Tickets und Zinsersparnisse.- 6) Zahlungen der Arbeitgeber an Versicherungen zur Winterbeschäftigungs-Umlage nach Winterbeschäftigungs-Verordnung.- 8) Sozialleistungen der Arbeitgeber direkt an ihre Arbeit nach Aufwendungsausgleichsgesetz.- 10) Anwerbungskosten, vom Arbeitgeber gestellte Berufskleidung.- 11) Ausgleichsabgabe nach "indirekten Kosten" der Internationalen Arbeitsorganisation (ILO).- 13) Gesetzliche Arbeitgeberbeiträge zur Sozialversicherung, Arbeitgeber für Auszubildende, Steuern auf die Lohnsumme oder Beschäftigtenzahl.- 14) Arbeitskosten insgesamt abzüglich Feiertage, Entgeltfortzahlung, unterstellte Sozialbeiträge zur Alters- und Gesundheitsvorsorge von Beamten, Steuern auf die

Arbeitskosten je Vollzeiteinheit in Unternehmen mit ... Arbeitnehmern												Lfd. Nr.
davon mit ... bis ... Arbeitnehmern										50 und mehr		
10 - 49		50 - 249		250 - 499		500 - 999		1000 und mehr				
EUR	%	EUR	%	EUR	%	EUR	%	EUR	%	EUR	%	
-	-	-	-	-	-	.	.	-	-	.	.	1
-	-	-	-	-	-	.	.	-	-	.	.	2
-	-	-	-	-	-	.	.	-	-	.	.	3
-	-	-	-	-	-	.	.	-	-	.	.	4
-	-	-	-	-	-	.	.	-	-	.	.	5
-	-	-	-	-	-	.	.	-	-	.	.	6
-	-	-	-	-	-	.	.	-	-	.	.	7
-	-	-	-	-	-	.	.	-	-	.	.	8
-	-	-	-	-	-	.	.	-	-	.	.	9
-	-	-	-	-	-	.	.	-	-	.	.	10
-	-	-	-	-	-	.	.	-	-	.	.	11
-	-	-	-	-	-	.	.	-	-	.	.	12
-	-	-	-	-	-	.	.	-	-	.	.	13
-	-	-	-	-	-	.	.	-	-	.	.	14
-	-	-	-	-	-	.	.	-	-	.	.	15
-	-	-	-	-	-	.	.	-	-	.	.	16
-	-	-	-	-	-	.	.	-	-	.	.	17
-	-	-	-	-	-	.	.	-	-	.	.	18
-	-	-	-	-	-	.	.	-	-	.	.	19
-	-	-	-	-	-	.	.	-	-	.	.	20
-	-	-	-	-	-	.	.	-	-	.	.	21
-	-	-	-	-	-	.	.	-	-	.	.	22
-	-	-	-	-	-	.	.	-	-	.	.	23
-	-	-	-	-	-	.	.	-	-	.	.	24
-	-	-	-	-	-	.	.	-	-	.	.	25
-	-	-	-	-	-	.	.	-	-	.	.	26
-	-	-	-	-	-	.	.	-	-	.	.	27
-	-	-	-	-	-	.	.	-	-	.	.	28
-	-	-	-	-	-	.	.	-	-	.	.	29
-	-	-	-	-	-	.	.	-	-	.	.	30
-	-	-	-	-	-	.	.	-	-	.	.	31
-	-	-	-	-	-	.	.	-	-	.	.	32
-	-	-	-	-	-	.	.	-	-	.	.	33
-	-	-	-	-	-	.	.	-	-	.	.	34
-	-	-	-	-	-	.	.	-	-	.	.	35
-	-	-	-	-	-	.	.	-	-	.	.	36
-	-	-	-	-	-	.	.	-	-	.	.	37
-	-	-	-	-	-	.	.	-	-	.	.	38
-	-	-	-	-	-	.	.	-	-	.	.	39
-	-	-	-	-	-	.	.	-	-	.	.	40
-	-	-	-	-	-	.	.	-	-	.	.	41
-	-	-	-	-	-	.	.	-	-	.	.	42
-	-	-	-	-	-	.	.	-	-	.	.	43
-	-	-	-	-	-	.	.	-	-	.	.	44
-	-	-	-	-	-	.	.	-	-	.	.	45
-	-	-	-	-	-	.	.	-	-	.	.	46
-	-	-	-	-	-	.	.	-	-	.	.	47
-	-	-	-	-	-	.	.	-	-	.	.	48
-	-	-	-	-	-	.	.	-	-	.	.	49
-	-	-	-	-	-	.	.	-	-	.	.	50
-	-	-	-	-	-	.	.	-	-	.	.	51
-	-	-	-	-	-	.	.	-	-	.	.	52
-	-	-	-	-	-	.	.	-	-	.	.	53
-	-	-	-	-	-	.	.	-	-	.	.	54
-	-	-	-	-	-	.	.	-	-	.	.	55

Entgelt für die geleistete Arbeitszeit (Bruttoverdienst abzüglich Sonderzahlungen, vermögenswirksame Leistungen, Vergütung geleistet werden.- 4) Unbare individuelle Leistungen, Aktienoptionsprogramme, Belegschaftsaktien, Belegschaftseinrichtungen.- träger oder Bildung von Rückstellungen, um ihren Arbeitnehmern Anspruch auf Sozialleistungen zu sichern.- 7) Arbeitgeberbeiträge nehmer, d. h. ohne Zwischenschaltung eines Versicherungsträgers und ohne Rückstellungen zu bilden.- 9) Beiträge zum U2-Verfahren Schwerbehindertenrecht (Teil 2 SGB IX).- 12) Arbeitskosten insg. abzüglich Bruttoverdienste (D.11). Entspricht den Entgeltfortzahlung, unterstellte Sozialbeiträge zur Alters- und Gesundheitsvorsorge von Beamten, Sozialbeiträge der Entgelt für die geleistete Arbeitszeit.- 15) Gesetzliche Arbeitgeberbeiträge zur Sozialversicherung, Vergütung gesetzlicher Lohnsumme oder Beschäftigtenzahl.-

Arbeitskosten je Vollzeiteinheit 2016 nach Kostenarten, Wirtschaftszweigen und Unternehmensgrößenklassen

Neue Länder

07 Erzbergbau

Lfd.Nr.	Schlüssel 1)	Kostenart	10 und mehr	
			EUR	%
1		Bruttoarbeitskosten insgesamt
2	D	Nettoarbeitskosten (Bruttoarbeitskosten abzüglich Lohnsubventionen)
3	D.5	Lohnsubventionen (dem Arbeitgeber erstattete Lohn- und Gehaltszahlungen)	-	-
4	D.1	Arbeitnehmerentgelt
5	D.11	Bruttoverdienste
6	D.111	Bruttoverdienste (ohne Auszubildende)
7	D.11111	Entgelt für die geleistete Arbeitszeit 2)
8	D.11112	Sonderzahlungen insgesamt 3)
9		dar.: von persönlichen Leistungen und vom Unternehmenserfolg abhängig	-	-
10	D.1112	Leistungen zur Vermögensbildung der Arbeitnehmer
11	D.1113	Vergütung für nicht gearbeitete Tage
12		Urlaubsvergütung
13		Vergütung gesetzlicher Feiertage
14		Vergütung sonstiger betrieblicher oder tariflicher arbeitsfreier Tage	-	-
15	D.1114	Sachleistungen 4)
16		dar.: unbare individuelle Leistungen 5)	-	-
17	D.112	Bruttoverdienste der Auszubildenden	-	-
18	D.12	Sozialbeiträge der Arbeitgeber
19	D.121	Tatsächliche Sozialbeiträge der Arbeitgeber (ohne Auszubildende) 6)
20	D.1211	Gesetzliche Arbeitgeberbeiträge zur Sozialversicherung
21		Rentenversicherungsbeiträge
22		dar.: Aufstockungsbeiträge zur Rentenversicherung im Rahmen der Altersteilzeit	-	-
23		Arbeitslosenversicherungsbeiträge
24		Kranken- und Pflegeversicherungsbeiträge
25		Beiträge zur gesetzlichen Unfallversicherung
26		Umlage für das Insolvenzgeld
27		Sonstige gesetzliche Aufwendungen 7)	-	-
28	D.1212	Aufwendungen für die betriebliche Altersversorgung ohne Entgeltumwandlung	-	-
29		Aufwendungen für betriebliche Ruhegeldzusagen	-	-
30		Zuwendungen an Pensionskassen
31		Zuwendungen an Unterstützungskassen	-	-
32		Beiträge zur Direktversicherung
33		Beiträge an Pensionsfonds	-	-
34		Beiträge an den Pensions-Sicherungs-Verein VVaG	-	-
35	D.122	Unterstellte Sozialbeiträge der Arbeitgeber (ohne Auszubildende) 8)
36	D.1221	Entgeltfortzahlung
37		Entgeltfortzahlung im Krankheitsfall
38		Arbeitgeberzuschüsse zum Mutterschaftsgeld 9)
39	D.1222	Unterstellte Sozialbeiträge zur Alters- und Gesundheitsvorsorge von Beamten	-	-
40	D.1223	Zahlungen an aus dem Unternehmen ausscheidende Arbeitnehmer	-	-
41		Entlassungsschadigungen	-	-
42		Aufstockungsbeträge zum Bruttoverdienst im Rahmen der Altersteilzeit	-	-
43	D.1224	Sonstige freiwillige Sozialleistungen der Arbeitgeber	-	-
44	D.123	Sozialbeiträge der Arbeitgeber für Auszubildende	-	-
45	D.2	Kosten für die berufliche Aus- und Weiterbildung	-	-
46	D.3	Sonstige Aufwendungen 10)	-	-
47	D.4	Steuern auf die Lohnsumme oder Beschäftigtenzahl 11)
48		Nachrichtlich:		
49		Aufwendungen der Arbeitnehmer für betriebliche Altersversorgung
50		Lohnnebenkosten 12)
51		dar.: gesetzliche Lohnnebenkosten 13)
52		Personalnebenkosten insgesamt 14)
53		dar.: gesetzliche Personalnebenkosten 15)
54		Bruttoarbeitskosten je Vollzeiteinheit einschließlich Auszubildende
55		Bruttoarbeitskosten je geleistete Stunde der Beschäftigten (ohne Auszubildende)
		Nettoarbeitskosten je geleistete Stunde der Beschäftigten (einschl. Auszubildende)

1) Harmonisierter Schlüssel der statistischen Ämter der Europäischen Union nach Verordnung (EG) 1737/2005.- 2) Laufend gezahltes für nicht gearbeitete Tage, Sachleistungen).- 3) Zahlungen, die im Allgemeinen nicht laufend mit jeder Lohn- und Gehaltszahlung 5) Naturalleistungen, Firmenwagen, Personalrabatte, Job-Tickets und Zinsersparnisse.- 6) Zahlungen der Arbeitgeber an Versicherungen zur Winterbeschäftigungs-Umlage nach Winterbeschäftigungs-Verordnung.- 8) Sozialleistungen der Arbeitgeber direkt an ihre Arbeit nach Aufwendungsausgleichsgesetz.- 10) Anwerbungskosten, vom Arbeitgeber gestellte Berufskleidung.- 11) Ausgleichsabgabe nach "indirekten Kosten" der Internationalen Arbeitsorganisation (ILO).- 13) Gesetzliche Arbeitgeberbeiträge zur Sozialversicherung, Arbeitgeber für Auszubildende, Steuern auf die Lohnsumme oder Beschäftigtenzahl.- 14) Arbeitskosten insgesamt abzüglich Feiertage, Entgeltfortzahlung, unterstellte Sozialbeiträge zur Alters- und Gesundheitsvorsorge von Beamten, Steuern auf die

Arbeitskosten je Vollzeiteinheit in Unternehmen mit ... Arbeitnehmern												Lfd. Nr.
davon mit ... bis ... Arbeitnehmern										50 und mehr		
10 - 49		50 - 249		250 - 499		500 - 999		1000 und mehr				
EUR	%	EUR	%	EUR	%	EUR	%	EUR	%	EUR	%	
.	.	-	-	-	-	-	-	-	-	-	-	1
.	.	-	-	-	-	-	-	-	-	-	-	2
.	.	-	-	-	-	-	-	-	-	-	-	3
.	.	-	-	-	-	-	-	-	-	-	-	4
.	.	-	-	-	-	-	-	-	-	-	-	5
.	.	-	-	-	-	-	-	-	-	-	-	6
.	.	-	-	-	-	-	-	-	-	-	-	7
.	.	-	-	-	-	-	-	-	-	-	-	8
.	.	-	-	-	-	-	-	-	-	-	-	9
.	.	-	-	-	-	-	-	-	-	-	-	10
.	.	-	-	-	-	-	-	-	-	-	-	11
.	.	-	-	-	-	-	-	-	-	-	-	12
.	.	-	-	-	-	-	-	-	-	-	-	13
.	.	-	-	-	-	-	-	-	-	-	-	14
.	.	-	-	-	-	-	-	-	-	-	-	15
.	.	-	-	-	-	-	-	-	-	-	-	16
.	.	-	-	-	-	-	-	-	-	-	-	17
.	.	-	-	-	-	-	-	-	-	-	-	18
.	.	-	-	-	-	-	-	-	-	-	-	19
.	.	-	-	-	-	-	-	-	-	-	-	20
.	.	-	-	-	-	-	-	-	-	-	-	21
.	.	-	-	-	-	-	-	-	-	-	-	22
.	.	-	-	-	-	-	-	-	-	-	-	23
.	.	-	-	-	-	-	-	-	-	-	-	24
.	.	-	-	-	-	-	-	-	-	-	-	25
.	.	-	-	-	-	-	-	-	-	-	-	26
.	.	-	-	-	-	-	-	-	-	-	-	27
.	.	-	-	-	-	-	-	-	-	-	-	28
.	.	-	-	-	-	-	-	-	-	-	-	29
.	.	-	-	-	-	-	-	-	-	-	-	30
.	.	-	-	-	-	-	-	-	-	-	-	31
.	.	-	-	-	-	-	-	-	-	-	-	32
.	.	-	-	-	-	-	-	-	-	-	-	33
.	.	-	-	-	-	-	-	-	-	-	-	34
.	.	-	-	-	-	-	-	-	-	-	-	35
.	.	-	-	-	-	-	-	-	-	-	-	36
.	.	-	-	-	-	-	-	-	-	-	-	37
.	.	-	-	-	-	-	-	-	-	-	-	38
.	.	-	-	-	-	-	-	-	-	-	-	39
.	.	-	-	-	-	-	-	-	-	-	-	40
.	.	-	-	-	-	-	-	-	-	-	-	41
.	.	-	-	-	-	-	-	-	-	-	-	42
.	.	-	-	-	-	-	-	-	-	-	-	43
.	.	-	-	-	-	-	-	-	-	-	-	44
.	.	-	-	-	-	-	-	-	-	-	-	45
.	.	-	-	-	-	-	-	-	-	-	-	46
.	.	-	-	-	-	-	-	-	-	-	-	47
.	.	-	-	-	-	-	-	-	-	-	-	48
.	.	-	-	-	-	-	-	-	-	-	-	49
.	.	-	-	-	-	-	-	-	-	-	-	50
.	.	-	-	-	-	-	-	-	-	-	-	51
.	.	-	-	-	-	-	-	-	-	-	-	52
.	.	-	-	-	-	-	-	-	-	-	-	53
.	.	-	-	-	-	-	-	-	-	-	-	54
.	.	-	-	-	-	-	-	-	-	-	-	55

Entgelt für die geleistete Arbeitszeit (Bruttoverdienst abzüglich Sonderzahlungen, vermögenswirksame Leistungen, Vergütung geleistet werden.- 4) Unbare individuelle Leistungen, Aktienoptionsprogramme, Belegschaftsaktien, Belegschaftseinrichtungen.- träger oder Bildung von Rückstellungen, um ihren Arbeitnehmern Anspruch auf Sozialleistungen zu sichern.- 7) Arbeitgeberbeiträge nehmer, d. h. ohne Zwischenschaltung eines Versicherungsträgers und ohne Rückstellungen zu bilden.- 9) Beiträge zum U2-Verfahren Schwerbehindertenrecht (Teil 2 SGB IX).- 12) Arbeitskosten insg. abzüglich Bruttoverdienste (D.11). Entspricht den Entgeltfortzahlung, unterstellte Sozialbeiträge zur Alters- und Gesundheitsvorsorge von Beamten, Sozialbeiträge der Entgelt für die geleistete Arbeitszeit.- 15) Gesetzliche Arbeitgeberbeiträge zur Sozialversicherung, Vergütung gesetzlicher Lohnsumme oder Beschäftigtenzahl.-

Arbeitskosten je Vollzeiteinheit 2016 nach Kostenarten, Wirtschaftszweigen und Unternehmensgrößenklassen

Neue Länder

08 Gewinnung von Steinen und Erden, sonstiger Bergbau

Lfd.Nr.	Schlüssel 1)	Kostenart	10 und mehr	
			EUR	%
1		Bruttoarbeitskosten insgesamt	46 420	100,00
2	D	Nettoarbeitskosten (Bruttoarbeitskosten abzüglich Lohnsubventionen)	46 395	99,95
3	D.5	Lohnsubventionen (dem Arbeitgeber erstattete Lohn- und Gehaltszahlungen)	/	/
4	D.1	Arbeitnehmerentgelt	46 182	99,49
5	D.11	Bruttoverdienste	35 962	77,47
6	D.111	Bruttoverdienste (ohne Auszubildende)	35 719	76,95
7	D.11111	Entgelt für die geleistete Arbeitszeit 2)	27 011	58,19
8	D.11112	Sonderzahlungen insgesamt 3)	(3 758)	(8,10)
9		dar.: von persönlichen Leistungen und vom Unternehmenserfolg abhängig	/	/
10	D.1112	Leistungen zur Vermögensbildung der Arbeitnehmer	(71)	(0,15)
11	D.1113	Vergütung für nicht gearbeitete Tage	4 559	9,82
12		Urlaubsvergütung	3 473	7,48
13		Vergütung gesetzlicher Feiertage	994	2,14
14		Vergütung sonstiger betrieblicher oder tariflicher arbeitsfreier Tage	/	/
15	D.1114	Sachleistungen 4)	(320)	(0,69)
16		dar.: unbare individuelle Leistungen 5)	(298)	(0,64)
17	D.112	Bruttoverdienste der Auszubildenden	/	/
18	D.12	Sozialbeiträge der Arbeitgeber	10 220	22,02
19	D.121	Tatsächliche Sozialbeiträge der Arbeitgeber (ohne Auszubildende) 6)	8 458	18,22
20	D.1211	Gesetzliche Arbeitgeberbeiträge zur Sozialversicherung	8 288	17,85
21		Rentenversicherungsbeiträge	3 610	7,78
22		dar.: Aufstockungsbeiträge zur Rentenversicherung im Rahmen der Altersteilzeit	/	(0,01)
23		Arbeitslosenversicherungsbeiträge	508	1,10
24		Kranken- und Pflegeversicherungsbeiträge	2 834	6,10
25		Beiträge zur gesetzlichen Unfallversicherung	(1 287)	2,77
26		Umlage für das Insolvenzgeld	(40)	(0,09)
27		Sonstige gesetzliche Aufwendungen 7)	(9)	(0,02)
28	D.1212	Aufwendungen für die betriebliche Altersversorgung ohne Entgeltumwandlung	(170)	(0,37)
29		Aufwendungen für betriebliche Ruhegeldzusagen	(121)	(0,26)
30		Zuwendungen an Pensionskassen	/	/
31		Zuwendungen an Unterstützungskassen	/	/
32		Beiträge zur Direktversicherung	/	/
33		Beiträge an Pensionsfonds	(1)	(0,00)
34		Beiträge an den Pensions-Sicherungs-Verein VVaG	/	/
35	D.122	Unterstellte Sozialbeiträge der Arbeitgeber (ohne Auszubildende) 8)	1 696	3,65
36	D.1221	Entgeltfortzahlung	1 570	3,38
37		Entgeltfortzahlung im Krankheitsfall	1 415	3,05
38		Arbeitgeberzuschüsse zum Mutterschaftsgeld 9)	156	0,34
39	D.1222	Unterstellte Sozialbeiträge zur Alters- und Gesundheitsvorsorge von Beamten	-	-
40	D.1223	Zahlungen an aus dem Unternehmen ausscheidende Arbeitnehmer	/	/
41		Entlassungsschadigungen	/	/
42		Aufstockungsbeträge zum Bruttoverdienst im Rahmen der Altersteilzeit	/	/
43	D.1224	Sonstige freiwillige Sozialleistungen der Arbeitgeber	(4)	(0,01)
44	D.123	Sozialbeiträge der Arbeitgeber für Auszubildende	/	/
45	D.2	Kosten für die berufliche Aus- und Weiterbildung	/	/
46	D.3	Sonstige Aufwendungen 10)	(65)	(0,14)
47	D.4	Steuern auf die Lohnsumme oder Beschäftigtenzahl 11)	13	(0,03)
48		Nachrichtlich:		
48		Aufwendungen der Arbeitnehmer für betriebliche Altersversorgung	(159)	(0,34)
49		Lohnnebenkosten 12)	10 458	22,53
50		dar.: gesetzliche Lohnnebenkosten 13)	9 937	21,41
51		Personalnebenkosten insgesamt 14)	19 409	41,81
52		dar.: gesetzliche Personalnebenkosten 15)	10 865	23,41
53		Bruttoarbeitskosten je Vollzeiteinheit einschließlich Auszubildende	45 442	97,89
54		Bruttoarbeitskosten je geleistete Stunde der Beschäftigten (ohne Auszubildende)	26,71	
55		Nettoarbeitskosten je geleistete Stunde der Beschäftigten (einschl. Auszubildende) ..	26,13	

1) Harmonisierter Schlüssel der statistischen Ämter der Europäischen Union nach Verordnung (EG) 1737/2005.- 2) Laufend gezahltes für nicht gearbeitete Tage, Sachleistungen).- 3) Zahlungen, die im Allgemeinen nicht laufend mit jeder Lohn- und Gehaltszahlung 5) Naturalleistungen, Firmenwagen, Personalrabatte, Job-Tickets und Zinsersparnisse.- 6) Zahlungen der Arbeitgeber an Versicherungen zur Winterbeschäftigungs-Umlage nach Winterbeschäftigungs-Verordnung.- 8) Sozialleistungen der Arbeitgeber direkt an ihre Arbeit nach Aufwendungsausgleichsgesetz.- 10) Anwerbungskosten, vom Arbeitgeber gestellte Berufskleidung.- 11) Ausgleichsabgabe nach "indirekten Kosten" der Internationalen Arbeitsorganisation (ILO).- 13) Gesetzliche Arbeitgeberbeiträge zur Sozialversicherung, Arbeitgeber für Auszubildende, Steuern auf die Lohnsumme oder Beschäftigtenzahl.- 14) Arbeitskosten insgesamt abzüglich Feiertage, Entgeltfortzahlung, unterstellte Sozialbeiträge zur Alters- und Gesundheitsvorsorge von Beamten, Steuern auf die

Arbeitskosten je Vollzeiteinheit in Unternehmen mit ... Arbeitnehmern												Lfd. Nr.
davon mit ... bis ... Arbeitnehmern										50 und mehr		
10 - 49		50 - 249		250 - 499		500 - 999		1000 und mehr				
EUR	%	EUR	%	EUR	%	EUR	%	EUR	%	EUR	%	
.	.	.	.	62 774	100,00	1
.	.	.	.	62 773	100,00	2
.	.	.	.	0	0,00	-	-	-	-	.	.	3
.	.	.	.	62 401	99,41	4
.	.	.	.	46 812	74,57	5
.	.	.	.	46 394	73,91	6
.	.	.	.	32 747	52,17	7
.	.	.	.	7 080	11,28	8
.	.	.	.	2 741	4,37	9
.	.	.	.	0	0,00	10
.	.	.	.	6 253	9,96	11
.	.	.	.	4 545	7,24	12
.	.	.	.	1 148	1,83	13
.	.	.	.	560	0,89	14
.	.	.	.	313	0,50	15
.	.	.	.	309	0,49	16
.	.	.	.	419	0,67	17
.	.	.	.	15 589	24,83	18
.	.	.	.	13 806	21,99	19
.	.	.	.	10 356	16,50	20
.	.	.	.	5 797	9,23	21
.	.	.	.	-	-	-	-	22
.	.	.	.	564	0,90	23
.	.	.	.	3 020	4,81	24
.	.	.	.	928	1,48	25
.	.	.	.	47	0,08	26
.	.	.	.	-	-	27
.	.	.	.	3 450	5,50	28
.	.	.	.	3 440	5,48	29
.	.	.	.	3	0,00	30
.	.	.	.	-	-	31
.	.	.	.	7	0,01	32
.	.	.	.	-	-	-	-	33
.	.	.	.	-	-	-	-	34
.	.	.	.	1 671	2,66	35
.	.	.	.	1 411	2,25	36
.	.	.	.	1 296	2,06	37
.	.	.	.	115	0,18	38
.	.	.	.	-	-	-	-	39
.	.	.	.	114	0,18	40
.	.	.	.	114	0,18	41
.	.	.	.	-	-	-	-	42
.	.	.	.	146	0,23	43
.	.	.	.	112	0,18	44
.	.	.	.	370	0,59	45
.	.	.	.	1	0,00	46
.	.	.	.	2	0,00	47
.	.	.	.	36	0,06	48
.	.	.	.	15 962	25,43	49
.	.	.	.	11 880	18,93	50
.	.	.	.	30 027	47,83	51
.	.	.	.	12 916	20,58	52
.	.	.	.	61 412	97,83	53
.	.	.	.	40,92		54
.	.	.	.	39,98		55

Entgelt für die geleistete Arbeitszeit (Bruttoverdienst abzüglich Sonderzahlungen, vermögenswirksame Leistungen, Vergütung geleistet werden.- 4) Unbare individuelle Leistungen, Aktienoptionsprogramme, Belegschaftsaktien, Belegschaftseinrichtungen.- träger oder Bildung von Rückstellungen, um ihren Arbeitnehmern Anspruch auf Sozialleistungen zu sichern.- 7) Arbeitgeberbeiträge nehmer, d. h. ohne Zwischenschaltung eines Versicherungsträgers und ohne Rückstellungen zu bilden.- 9) Beiträge zum U2-Verfahren Schwerbehindertenrecht (Teil 2 SGB IX).- 12) Arbeitskosten insg. abzüglich Bruttoverdienste (D.11). Entspricht den Entgeltfortzahlung, unterstellte Sozialbeiträge zur Alters- und Gesundheitsvorsorge von Beamten, Sozialbeiträge der Entgelt für die geleistete Arbeitszeit.- 15) Gesetzliche Arbeitgeberbeiträge zur Sozialversicherung, Vergütung gesetzlicher Lohnsumme oder Beschäftigtenzahl.-

Arbeitskosten je Vollzeiteinheit 2016 nach Kostenarten, Wirtschaftszweigen und Unternehmensgrößenklassen

Neue Länder

09 Erbringung von Dienstleistungen für den Bergbau und für die Gewinnung von Steinen und Erden

Lfd.Nr.	Schlüssel 1)	Kostenart	10 und mehr	
			EUR	%
1		Bruttoarbeitskosten insgesamt
2	D	Nettoarbeitskosten (Bruttoarbeitskosten abzüglich Lohnsubventionen)
3	D.5	Lohnsubventionen (dem Arbeitgeber erstattete Lohn- und Gehaltszahlungen)	-	-
4	D.1	Arbeitnehmerentgelt
5	D.11	Bruttoverdienste
6	D.111	Bruttoverdienste (ohne Auszubildende)
7	D.11111	Entgelt für die geleistete Arbeitszeit 2)
8	D.11112	Sonderzahlungen insgesamt 3)
9		dar.: von persönlichen Leistungen und vom Unternehmenserfolg abhängig	-	-
10	D.1112	Leistungen zur Vermögensbildung der Arbeitnehmer
11	D.1113	Vergütung für nicht gearbeitete Tage
12		Urlaubsvergütung
13		Vergütung gesetzlicher Feiertage
14		Vergütung sonstiger betrieblicher oder tariflicher arbeitsfreier Tage	-	-
15	D.1114	Sachleistungen 4)
16		dar.: unbare individuelle Leistungen 5)	-	-
17	D.112	Bruttoverdienste der Auszubildenden
18	D.12	Sozialbeiträge der Arbeitgeber
19	D.121	Tatsächliche Sozialbeiträge der Arbeitgeber (ohne Auszubildende) 6)
20	D.1211	Gesetzliche Arbeitgeberbeiträge zur Sozialversicherung
21		Rentenversicherungsbeiträge
22		dar.: Aufstockungsbeiträge zur Rentenversicherung im Rahmen der Altersteilzeit	-	-
23		Arbeitslosenversicherungsbeiträge
24		Kranken- und Pflegeversicherungsbeiträge
25		Beiträge zur gesetzlichen Unfallversicherung
26		Umlage für das Insolvenzgeld
27		Sonstige gesetzliche Aufwendungen 7)	-	-
28	D.1212	Aufwendungen für die betriebliche Altersversorgung ohne Entgeltumwandlung
29		Aufwendungen für betriebliche Ruhegeldzusagen	-	-
30		Zuwendungen an Pensionskassen	-	-
31		Zuwendungen an Unterstützungskassen	-	-
32		Beiträge zur Direktversicherung	-	-
33		Beiträge an Pensionsfonds	-	-
34		Beiträge an den Pensions-Sicherungs-Verein VVaG	-	-
35	D.122	Unterstellte Sozialbeiträge der Arbeitgeber (ohne Auszubildende) 8)
36	D.1221	Entgeltfortzahlung
37		Entgeltfortzahlung im Krankheitsfall
38		Arbeitgeberzuschüsse zum Mutterschaftsgeld 9)
39	D.1222	Unterstellte Sozialbeiträge zur Alters- und Gesundheitsvorsorge von Beamten	-	-
40	D.1223	Zahlungen an aus dem Unternehmen ausscheidende Arbeitnehmer	-	-
41		Entlassungsschadigungen	-	-
42		Aufstockungsbeträge zum Bruttoverdienst im Rahmen der Altersteilzeit	-	-
43	D.1224	Sonstige freiwillige Sozialleistungen der Arbeitgeber	-	-
44	D.123	Sozialbeiträge der Arbeitgeber für Auszubildende
45	D.2	Kosten für die berufliche Aus- und Weiterbildung
46	D.3	Sonstige Aufwendungen 10)
47	D.4	Steuern auf die Lohnsumme oder Beschäftigtenzahl 11)
48		Nachrichtlich:		
49		Aufwendungen der Arbeitnehmer für betriebliche Altersversorgung
50		Lohnnebenkosten 12)
51		dar.: gesetzliche Lohnnebenkosten 13)
52		Personalnebenkosten insgesamt 14)
53		dar.: gesetzliche Personalnebenkosten 15)
54		Bruttoarbeitskosten je Vollzeiteinheit einschließlich Auszubildende
55		Bruttoarbeitskosten je geleistete Stunde der Beschäftigten (ohne Auszubildende)
55		Nettoarbeitskosten je geleistete Stunde der Beschäftigten (einschl. Auszubildende)

1) Harmonisierter Schlüssel der statistischen Ämter der Europäischen Union nach Verordnung (EG) 1737/2005.- 2) Laufend gezahltes für nicht gearbeitete Tage, Sachleistungen).- 3) Zahlungen, die im Allgemeinen nicht laufend mit jeder Lohn- und Gehaltszahlung 5) Naturalleistungen, Firmenwagen, Personalrabatte, Job-Tickets und Zinsersparnisse.- 6) Zahlungen der Arbeitgeber an Versicherungen zur Winterbeschäftigungs-Umlage nach Winterbeschäftigungs-Verordnung.- 8) Sozialleistungen der Arbeitgeber direkt an ihre Arbeit nach Aufwendungsausgleichsgesetz.- 10) Anwerbungskosten, vom Arbeitgeber gestellte Berufskleidung.- 11) Ausgleichsabgabe nach "indirekten Kosten" der Internationalen Arbeitsorganisation (ILO).- 13) Gesetzliche Arbeitgeberbeiträge zur Sozialversicherung, Arbeitgeber für Auszubildende, Steuern auf die Lohnsumme oder Beschäftigtenzahl.- 14) Arbeitskosten insgesamt abzüglich Feiertage, Entgeltfortzahlung, unterstellte Sozialbeiträge zur Alters- und Gesundheitsvorsorge von Beamten, Steuern auf die

Arbeitskosten je Vollzeiteinheit in Unternehmen mit ... Arbeitnehmern												Lfd. Nr.
davon mit ... bis ... Arbeitnehmern										50 und mehr		
10 - 49		50 - 249		250 - 499		500 - 999		1000 und mehr				
EUR	%	EUR	%	EUR	%	EUR	%	EUR	%	EUR	%	
-	-	.	.	-	-	-	-	-	-	.	.	1
-	-	.	.	-	-	-	-	-	-	.	.	2
-	-	.	.	-	-	-	-	-	-	.	.	3
-	-	.	.	-	-	-	-	-	-	.	.	4
-	-	.	.	-	-	-	-	-	-	.	.	5
-	-	.	.	-	-	-	-	-	-	.	.	6
-	-	.	.	-	-	-	-	-	-	.	.	7
-	-	.	.	-	-	-	-	-	-	.	.	8
-	-	.	.	-	-	-	-	-	-	.	.	9
-	-	.	.	-	-	-	-	-	-	.	.	10
-	-	.	.	-	-	-	-	-	-	.	.	11
-	-	.	.	-	-	-	-	-	-	.	.	12
-	-	.	.	-	-	-	-	-	-	.	.	13
-	-	.	.	-	-	-	-	-	-	.	.	14
-	-	.	.	-	-	-	-	-	-	.	.	15
-	-	.	.	-	-	-	-	-	-	.	.	16
-	-	.	.	-	-	-	-	-	-	.	.	17
-	-	.	.	-	-	-	-	-	-	.	.	18
-	-	.	.	-	-	-	-	-	-	.	.	19
-	-	.	.	-	-	-	-	-	-	.	.	20
-	-	.	.	-	-	-	-	-	-	.	.	21
-	-	-	-	-	-	-	-	-	-	-	-	22
-	-	.	.	-	-	-	-	-	-	.	.	23
-	-	.	.	-	-	-	-	-	-	.	.	24
-	-	.	.	-	-	-	-	-	-	.	.	25
-	-	.	.	-	-	-	-	-	-	.	.	26
-	-	.	.	-	-	-	-	-	-	.	.	27
-	-	.	.	-	-	-	-	-	-	.	.	28
-	-	.	.	-	-	-	-	-	-	.	.	29
-	-	.	.	-	-	-	-	-	-	.	.	30
-	-	.	.	-	-	-	-	-	-	.	.	31
-	-	.	.	-	-	-	-	-	-	.	.	32
-	-	.	.	-	-	-	-	-	-	.	.	33
-	-	.	.	-	-	-	-	-	-	.	.	34
-	-	.	.	-	-	-	-	-	-	.	.	35
-	-	.	.	-	-	-	-	-	-	.	.	36
-	-	.	.	-	-	-	-	-	-	.	.	37
-	-	.	.	-	-	-	-	-	-	.	.	38
-	-	.	.	-	-	-	-	-	-	.	.	39
-	-	.	.	-	-	-	-	-	-	.	.	40
-	-	.	.	-	-	-	-	-	-	.	.	41
-	-	.	.	-	-	-	-	-	-	.	.	42
-	-	.	.	-	-	-	-	-	-	.	.	43
-	-	.	.	-	-	-	-	-	-	.	.	44
-	-	.	.	-	-	-	-	-	-	.	.	45
-	-	.	.	-	-	-	-	-	-	.	.	46
-	-	.	.	-	-	-	-	-	-	.	.	47
-	-	.	.	-	-	-	-	-	-	.	.	48
-	-	.	.	-	-	-	-	-	-	.	.	49
-	-	.	.	-	-	-	-	-	-	.	.	50
-	-	.	.	-	-	-	-	-	-	.	.	51
-	-	.	.	-	-	-	-	-	-	.	.	52
-	-	.	.	-	-	-	-	-	-	.	.	53
-	-	.	.	-	-	-	-	-	-	.	.	54
-	-	.	.	-	-	-	-	-	-	.	.	55

Entgelt für die geleistete Arbeitszeit (Bruttoverdienst abzüglich Sonderzahlungen, vermögenswirksame Leistungen, Vergütung geleistet werden.- 4) Unbare individuelle Leistungen, Aktienoptionsprogramme, Belegschaftsaktien, Belegschaftseinrichtungen.- träger oder Bildung von Rückstellungen, um ihren Arbeitnehmern Anspruch auf Sozialleistungen zu sichern.- 7) Arbeitgeberbeiträge nehmer, d. h. ohne Zwischenschaltung eines Versicherungsträgers und ohne Rückstellungen zu bilden.- 9) Beiträge zum U2-Verfahren Schwerbehindertenrecht (Teil 2 SGB IX).- 12) Arbeitskosten insg. abzüglich Bruttoverdienste (D.11). Entspricht den Entgeltfortzahlung, unterstellte Sozialbeiträge zur Alters- und Gesundheitsvorsorge von Beamten, Sozialbeiträge der Entgelt für die geleistete Arbeitszeit.- 15) Gesetzliche Arbeitgeberbeiträge zur Sozialversicherung, Vergütung gesetzlicher Lohnsumme oder Beschäftigtenzahl.-

Arbeitskosten je Vollzeiteinheit 2016 nach Kostenarten, Wirtschaftszweigen und Unternehmensgrößenklassen

Neue Länder

C Verarbeitendes Gewerbe

Lfd.Nr.	Schlüssel 1)	Kostenart	10 und mehr	
			EUR	%
1		Bruttoarbeitskosten insgesamt	44 362	100,00
2	D	Nettoarbeitskosten (Bruttoarbeitskosten abzüglich Lohnsubventionen)	44 316	99,90
3	D.5	Lohnsubventionen (dem Arbeitgeber erstattete Lohn- und Gehaltszahlungen)	(46)	(0,10)
4	D.1	Arbeitnehmerentgelt	44 013	99,21
5	D.11	Bruttoverdienste	34 957	78,80
6	D.111	Bruttoverdienste (ohne Auszubildende)	34 552	77,89
7	D.11111	Entgelt für die geleistete Arbeitszeit 2)	26 953	60,76
8	D.11112	Sonderzahlungen insgesamt 3)	2 585	5,83
9		dar.: von persönlichen Leistungen und vom Unternehmenserfolg abhängig	849	1,91
10	D.1112	Leistungen zur Vermögensbildung der Arbeitnehmer	77	0,17
11	D.1113	Vergütung für nicht gearbeitete Tage	4 577	10,32
12		Urlaubsvergütung	3 422	7,71
13		Vergütung gesetzlicher Feiertage	1 075	2,42
14		Vergütung sonstiger betrieblicher oder tariflicher arbeitsfreier Tage	80	0,18
15	D.1114	Sachleistungen 4)	359	0,81
16		dar.: unbare individuelle Leistungen 5)	279	0,63
17	D.112	Bruttoverdienste der Auszubildenden	406	0,91
18	D.12	Sozialbeiträge der Arbeitgeber	9 056	20,41
19	D.121	Tatsächliche Sozialbeiträge der Arbeitgeber (ohne Auszubildende) 6)	6 956	15,68
20	D.1211	Gesetzliche Arbeitgeberbeiträge zur Sozialversicherung	6 687	15,07
21		Rentenversicherungsbeiträge	3 103	6,99
22		dar.: Aufstockungsbeiträge zur Rentenversicherung im Rahmen der Altersteilzeit	25	0,06
23		Arbeitslosenversicherungsbeiträge	487	1,10
24		Kranken- und Pflegeversicherungsbeiträge	2 593	5,84
25		Beiträge zur gesetzlichen Unfallversicherung	464	1,05
26		Umlage für das Insolvenzgeld	40	0,09
27		Sonstige gesetzliche Aufwendungen 7)	/	/
28	D.1212	Aufwendungen für die betriebliche Altersversorgung ohne Entgeltumwandlung	(270)	(0,61)
29		Aufwendungen für betriebliche Ruhegeldzusagen	/	/
30		Zuwendungen an Pensionskassen	(53)	(0,12)
31		Zuwendungen an Unterstützungskassen	(24)	(0,05)
32		Beiträge zur Direktversicherung	82	0,19
33		Beiträge an Pensionsfonds	/	/
34		Beiträge an den Pensions-Sicherungs-Verein VVaG	(1)	(0,00)
35	D.122	Unterstellte Sozialbeiträge der Arbeitgeber (ohne Auszubildende) 8)	1 996	4,50
36	D.1221	Entgeltfortzahlung	1 758	3,96
37		Entgeltfortzahlung im Krankheitsfall	1 592	3,59
38		Arbeitgeberzuschüsse zum Mutterschaftsgeld 9)	166	0,37
39	D.1222	Unterstellte Sozialbeiträge zur Alters- und Gesundheitsvorsorge von Beamten	-	-
40	D.1223	Zahlungen an aus dem Unternehmen ausscheidende Arbeitnehmer	234	0,53
41		Entlassungsschadensleistungen	186	0,42
42		Aufstockungsbeträge zum Bruttoverdienst im Rahmen der Altersteilzeit	49	0,11
43	D.1224	Sonstige freiwillige Sozialleistungen der Arbeitgeber	(4)	(0,01)
44	D.123	Sozialbeiträge der Arbeitgeber für Auszubildende	104	0,23
45	D.2	Kosten für die berufliche Aus- und Weiterbildung	204	0,46
46	D.3	Sonstige Aufwendungen 10)	127	0,29
47	D.4	Steuern auf die Lohnsumme oder Beschäftigtenzahl 11)	18	0,04
48		Nachrichtlich: Aufwendungen der Arbeitnehmer für betriebliche Altersversorgung	249	0,56
49		Lohnnebenkosten 12)	9 405	21,20
50		dar.: gesetzliche Lohnnebenkosten 13)	8 567	19,31
51		Personalnebenkosten insgesamt 14)	17 409	39,24
52		dar.: gesetzliche Personalnebenkosten 15)	9 538	21,50
53		Bruttoarbeitskosten je Vollzeiteinheit einschließlich Auszubildende	42 754	96,38
54		Bruttoarbeitskosten je geleistete Stunde der Beschäftigten (ohne Auszubildende)	26,46	
55		Nettoarbeitskosten je geleistete Stunde der Beschäftigten (einschl. Auszubildende) ..	25,47	

1) Harmonisierter Schlüssel der statistischen Ämter der Europäischen Union nach Verordnung (EG) 1737/2005.- 2) Laufend gezahltes für nicht gearbeitete Tage, Sachleistungen).- 3) Zahlungen, die im Allgemeinen nicht laufend mit jeder Lohn- und Gehaltszahlung
5) Naturalleistungen, Firmenwagen, Personalrabatte, Job-Tickets und Zinsersparnisse.- 6) Zahlungen der Arbeitgeber an Versicherungen zur Winterbeschäftigungs-Umlage nach Winterbeschäftigungs-Verordnung.- 8) Sozialleistungen der Arbeitgeber direkt an ihre Arbeit nach Aufwendungsausgleichsgesetz.- 10) Anwerbungskosten, vom Arbeitgeber gestellte Berufskleidung.- 11) Ausgleichsabgabe nach "indirekten Kosten" der Internationalen Arbeitsorganisation (ILO).- 13) Gesetzliche Arbeitgeberbeiträge zur Sozialversicherung, Arbeitgeber für Auszubildende, Steuern auf die Lohnsumme oder Beschäftigtenzahl.- 14) Arbeitskosten insgesamt abzüglich Feiertage, Entgeltfortzahlung, unterstellte Sozialbeiträge zur Alters- und Gesundheitsvorsorge von Beamten, Steuern auf die

Arbeitskosten je Vollzeiteinheit in Unternehmen mit ... Arbeitnehmern												Lfd. Nr.
davon mit ... bis ... Arbeitnehmern										50 und mehr		
10 - 49		50 - 249		250 - 499		500 - 999		1000 und mehr				
EUR	%	EUR	%	EUR	%	EUR	%	EUR	%	EUR	%	
35 007	100,00	39 664	100,00	43 098	100,00	51 676	100,00	65 068	100,00	46 852	100,00	1
34 892	99,67	39 624	99,90	43 080	99,96	51 635	99,92	65 062	99,99	46 824	99,94	2
/	/	(39)	(0,10)	/	/	(41)	(0,08)	6	0,01	(28)	(0,06)	3
34 858	99,57	39 369	99,26	42 754	99,20	51 149	98,98	64 427	99,01	46 450	99,14	4
27 847	79,55	31 249	78,78	33 924	78,71	40 239	77,87	51 269	78,79	36 850	78,65	5
27 561	78,73	30 856	77,79	33 482	77,69	39 791	77,00	50 735	77,97	36 412	77,72	6
22 801	65,13	24 669	62,20	25 996	60,32	30 327	58,69	36 974	56,82	28 058	59,89	7
(899)	(2,57)	1 725	4,35	(2 539)	5,89	3 537	6,84	6 371	9,79	3 034	6,48	8
/	/	(510)	(1,29)	/	/	(911)	(1,76)	2 393	3,68	979	2,09	9
(46)	(0,13)	(61)	(0,15)	(75)	(0,18)	118	(0,23)	136	0,21	86	0,18	10
3 477	9,93	4 092	10,32	4 525	10,50	5 448	10,54	6 740	10,36	4 870	10,39	11
2 558	7,31	3 053	7,70	3 372	7,82	4 102	7,94	5 106	7,85	3 652	7,80	12
882	2,52	980	2,47	1 048	2,43	1 246	2,41	1 484	2,28	1 126	2,40	13
/	/	/	/	/	/	(99)	(0,19)	150	0,23	92	0,20	14
(339)	(0,97)	310	0,78	(347)	(0,81)	(362)	(0,70)	515	0,79	364	0,78	15
(336)	(0,96)	289	0,73	(240)	(0,56)	(235)	(0,45)	247	0,38	264	0,56	16
(286)	(0,82)	393	0,99	(442)	(1,02)	(447)	(0,87)	534	0,82	438	0,93	17
7 011	20,03	8 120	20,47	8 830	20,49	10 911	21,11	13 158	20,22	9 601	20,49	18
5 617	16,05	6 281	15,84	6 780	15,73	8 182	15,83	9 812	15,08	7 313	15,61	19
5 369	15,34	6 098	15,37	6 611	15,34	7 709	14,92	9 322	14,33	7 037	15,02	20
2 451	7,00	2 788	7,03	3 012	6,99	3 592	6,95	4 533	6,97	3 277	6,99	21
/	/	/	/	/	/	/	/	107	0,16	32	0,07	22
379	1,08	439	1,11	478	1,11	566	1,09	705	1,08	515	1,10	23
2 132	6,09	2 383	6,01	2 564	5,95	2 963	5,73	3 518	5,41	2 715	5,80	24
373	1,07	451	1,14	518	1,20	543	1,05	510	0,78	488	1,04	25
33	0,09	36	0,09	39	0,09	45	0,09	56	0,09	41	0,09	26
/	/	/	/	/	/	/	/	0	0,00	/	/	27
/	/	(184)	(0,46)	(169)	(0,39)	/	/	490	0,75	/	/	28
/	/	/	/	/	/	/	/	207	0,32	/	/	29
/	/	/	/	/	/	(64)	(0,12)	102	0,16	(59)	(0,13)	30
/	/	/	/	/	/	/	/	34	0,05	(24)	(0,05)	31
(122)	(0,35)	(69)	(0,17)	/	/	(41)	(0,08)	98	0,15	(72)	(0,15)	32
/	/	/	/	/	/	/	/	47	0,07	/	/	33
/	/	/	/	/	/	/	(0,00)	2	0,00	1	0,00	34
1 320	3,77	1 737	4,38	1 936	4,49	2 613	5,06	3 214	4,94	2 176	4,64	35
1 272	3,63	1 605	4,05	1 789	4,15	2 237	4,33	2 451	3,77	1 887	4,03	36
1 134	3,24	1 451	3,66	1 621	3,76	2 051	3,97	2 231	3,43	1 714	3,66	37
138	0,39	154	0,39	168	0,39	186	0,36	220	0,34	174	0,37	38
/	/	/	/	/	/	/	/	/	/	/	/	39
/	/	(129)	(0,33)	(145)	(0,34)	(372)	(0,72)	751	1,15	284	0,61	40
/	/	(119)	(0,30)	/	/	(270)	(0,52)	546	0,84	223	0,48	41
/	/	/	/	/	/	/	/	205	0,32	62	0,13	42
/	/	/	/	/	/	(4)	(0,01)	12	0,02	4	0,01	43
(74)	(0,21)	102	0,26	(113)	(0,26)	(116)	(0,22)	132	0,20	112	0,24	44
(73)	(0,21)	152	0,38	(198)	(0,46)	(291)	(0,56)	454	0,70	238	0,51	45
/	/	(121)	(0,31)	(126)	(0,29)	/	/	171	0,26	144	0,31	46
(14)	(0,04)	21	0,05	20	0,05	19	0,04	16	0,02	20	0,04	47
(155)	(0,44)	181	0,46	(216)	(0,50)	(271)	(0,52)	561	0,86	274	0,59	48
7 160	20,45	8 415	21,22	9 174	21,29	11 438	22,13	13 799	21,21	10 002	21,35	49
6 729	19,22	7 826	19,73	8 534	19,80	10 081	19,51	11 921	18,32	9 057	19,33	50
12 206	34,87	14 995	37,80	17 102	39,68	21 349	41,31	28 094	43,18	18 794	40,11	51
7 537	21,53	8 704	21,94	9 469	21,97	11 212	21,70	13 272	20,40	10 070	21,49	52
33 853	96,70	38 191	96,29	41 438	96,15	49 906	96,57	62 644	96,27	45 113	96,29	53
20,37	/	23,52	/	25,90	/	31,21	/	40,06	/	28,13	/	54
19,63	/	22,62	/	24,89	/	30,11	/	38,56	/	27,07	/	55

Entgelt für die geleistete Arbeitszeit (Bruttoverdienst abzüglich Sonderzahlungen, vermögenswirksame Leistungen, Vergütung geleistet werden.- 4) Unbare individuelle Leistungen, Aktienoptionsprogramme, Belegschaftsaktien, Belegschaftseinrichtungen.- Träger oder Bildung von Rückstellungen, um ihren Arbeitnehmern Anspruch auf Sozialleistungen zu sichern.- 7) Arbeitgeberbeiträgenehmer, d. h. ohne Zwischenschaltung eines Versicherungsträgers und ohne Rückstellungen zu bilden.- 9) Beiträge zum U2-Verfahren Schwerbehindertenrecht (Teil 2 SGB IX).- 12) Arbeitskosten insg. abzüglich Bruttoverdienste (D.11). Entspricht den Entgeltfortzahlung, unterstellte Sozialbeiträge zur Alters- und Gesundheitsvorsorge von Beamten, Sozialbeiträge der Entgelt für die geleistete Arbeitszeit.- 15) Gesetzliche Arbeitgeberbeiträge zur Sozialversicherung, Vergütung gesetzlicher Lohnsumme oder Beschäftigtenzahl.-

Arbeitskosten je Vollzeiteinheit 2016 nach Kostenarten, Wirtschaftszweigen und Unternehmensgrößenklassen

Neue Länder

10 Herstellung von Nahrungs- und Futtermitteln

Lfd.Nr.	Schlüssel 1)	Kostenart	10 und mehr	
			EUR	%
1		Bruttoarbeitskosten insgesamt	32 228	100,00
2	D	Nettoarbeitskosten (Bruttoarbeitskosten abzüglich Lohnsubventionen)	32 167	99,81
3	D.5	Lohnsubventionen (dem Arbeitgeber erstattete Lohn- und Gehaltszahlungen)	/	/
4	D.1	Arbeitnehmerentgelt	31 976	99,22
5	D.11	Bruttoverdienste	25 289	78,47
6	D.111	Bruttoverdienste (ohne Auszubildende)	25 023	77,64
7	D.11111	Entgelt für die geleistete Arbeitszeit 2)	20 675	64,15
8	D.11112	Sonderzahlungen insgesamt 3)	(975)	(3,02)
9		dar.: von persönlichen Leistungen und vom Unternehmenserfolg abhängig	/	/
10	D.1112	Leistungen zur Vermögensbildung der Arbeitnehmer	/	/
11	D.1113	Vergütung für nicht gearbeitete Tage	3 173	9,85
12		Urlaubsvergütung	2 354	7,30
13		Vergütung gesetzlicher Feiertage	785	2,44
14		Vergütung sonstiger betrieblicher oder tariflicher arbeitsfreier Tage	/	/
15	D.1114	Sachleistungen 4)	(178)	(0,55)
16		dar.: unbare individuelle Leistungen 5)	(159)	(0,49)
17	D.112	Bruttoverdienste der Auszubildenden	/	/
18	D.12	Sozialbeiträge der Arbeitgeber	6 687	20,75
19	D.121	Tatsächliche Sozialbeiträge der Arbeitgeber (ohne Auszubildende) 6)	5 177	16,06
20	D.1211	Gesetzliche Arbeitgeberbeiträge zur Sozialversicherung	5 051	15,67
21		Rentenversicherungsbeiträge	2 287	7,09
22		dar.: Aufstockungsbeiträge zur Rentenversicherung im Rahmen der Altersteilzeit	/	/
23		Arbeitslosenversicherungsbeiträge	359	1,12
24		Kranken- und Pflegeversicherungsbeiträge	2 007	6,23
25		Beiträge zur gesetzlichen Unfallversicherung	369	1,14
26		Umlage für das Insolvenzgeld	28	0,09
27		Sonstige gesetzliche Aufwendungen 7)	-	-
28	D.1212	Aufwendungen für die betriebliche Altersversorgung ohne Entgeltumwandlung	/	/
29		Aufwendungen für betriebliche Ruhegeldzusagen	/	/
30		Zuwendungen an Pensionskassen	/	/
31		Zuwendungen an Unterstützungskassen	/	/
32		Beiträge zur Direktversicherung	/	/
33		Beiträge an Pensionsfonds	/	/
34		Beiträge an den Pensions-Sicherungs-Verein VVaG	/	/
35	D.122	Unterstellte Sozialbeiträge der Arbeitgeber (ohne Auszubildende) 8)	1 438	4,46
36	D.1221	Entgeltfortzahlung	1 396	4,33
37		Entgeltfortzahlung im Krankheitsfall	1 272	3,95
38		Arbeitgeberzuschüsse zum Mutterschaftsgeld 9)	124	0,38
39	D.1222	Unterstellte Sozialbeiträge zur Alters- und Gesundheitsvorsorge von Beamten	-	-
40	D.1223	Zahlungen an aus dem Unternehmen ausscheidende Arbeitnehmer	/	/
41		Entlassungsschadigungen	/	/
42		Aufstockungsbeträge zum Bruttoverdienst im Rahmen der Altersteilzeit	/	/
43	D.1224	Sonstige freiwillige Sozialleistungen der Arbeitgeber	(0)	(0,00)
44	D.123	Sozialbeiträge der Arbeitgeber für Auszubildende	/	/
45	D.2	Kosten für die berufliche Aus- und Weiterbildung	/	/
46	D.3	Sonstige Aufwendungen 10)	/	/
47	D.4	Steuern auf die Lohnsumme oder Beschäftigtenzahl 11)	37	0,11
48		Nachrichtlich:		
49		Aufwendungen der Arbeitnehmer für betriebliche Altersversorgung	(92)	(0,29)
50		Lohnnebenkosten 12)	6 940	21,53
51		dar.: gesetzliche Lohnnebenkosten 13)	6 556	20,34
52		Personalnebenkosten insgesamt 14)	11 554	35,85
53		dar.: gesetzliche Personalnebenkosten 15)	7 269	22,55
54		Bruttoarbeitskosten je Vollzeiteinheit einschließlich Auszubildende	31 311	97,15
55		Bruttoarbeitskosten je geleistete Stunde der Beschäftigten (ohne Auszubildende)	18,93	
		Nettoarbeitskosten je geleistete Stunde der Beschäftigten (einschl. Auszubildende) ..	18,36	

1) Harmonisierter Schlüssel der statistischen Ämter der Europäischen Union nach Verordnung (EG) 1737/2005.- 2) Laufend gezahltes für nicht gearbeitete Tage, Sachleistungen).- 3) Zahlungen, die im Allgemeinen nicht laufend mit jeder Lohn- und Gehaltszahlung
5) Naturalleistungen, Firmenwagen, Personalrabatte, Job-Tickets und Zinersparnisse.- 6) Zahlungen der Arbeitgeber an Versicherungen zur Winterbeschäftigungs-Umlage nach Winterbeschäftigungs-Verordnung.- 8) Sozialleistungen der Arbeitgeber direkt an ihre Arbeit nach Aufwendungsausgleichsgesetz.- 10) Anwerbungskosten, vom Arbeitgeber gestellte Berufskleidung.- 11) Ausgleichsabgabe nach "indirekten Kosten" der Internationalen Arbeitsorganisation (ILO).- 13) Gesetzliche Arbeitgeberbeiträge zur Sozialversicherung, Arbeitgeber für Auszubildende, Steuern auf die Lohnsumme oder Beschäftigtenzahl.- 14) Arbeitskosten insgesamt abzüglich Feiertage, Entgeltfortzahlung, unterstellte Sozialbeiträge zur Alters- und Gesundheitsvorsorge von Beamten, Steuern auf die

Arbeitskosten je Vollzeiteinheit in Unternehmen mit ... Arbeitnehmern												Lfd. Nr.
davon mit ... bis ... Arbeitnehmern										50 und mehr		
10 - 49		50 - 249		250 - 499		500 - 999		1000 und mehr				
EUR	%	EUR	%	EUR	%	EUR	%	EUR	%	EUR	%	
26 119	100,00	30 801	100,00	(35 388)	100,00	33 157	100,00	47 338	100,00	34 434	100,00	1
25 977	99,46	30 762	99,87	(35 371)	99,95	33 094	99,81	47 312	99,95	34 401	99,91	2
/	/	/	/	/	/	(63)	/	25	0,05	/	/	3
26 038	99,69	30 579	99,28	(35 000)	98,90	32 940	99,34	46 764	98,79	34 119	99,09	4
20 792	79,61	24 206	78,59	(27 586)	77,95	25 536	77,01	36 874	77,90	26 912	78,16	5
20 613	78,92	24 006	77,94	(27 218)	76,91	25 041	75,52	36 477	77,06	26 614	77,29	6
17 557	67,22	19 986	64,89	(22 068)	62,36	20 455	61,69	29 161	61,60	21 800	63,31	7
/	/	/	/	/	/	/	(2,71)	1 966	4,15	/	(3,31)	8
/	/	/	/	/	/	/	/	375	0,79	/	/	9
/	/	/	/	/	/	/	(0,14)	49	0,10	/	/	10
2 433	9,31	3 073	9,98	(3 430)	9,69	3 406	10,27	4 927	10,41	3 440	9,99	11
1 773	6,79	2 277	7,39	(2 559)	7,23	2 449	7,39	3 767	7,96	2 563	7,44	12
641	2,46	772	2,51	850	2,40	812	2,45	1 077	2,28	837	2,43	13
/	/	/	/	/	/	/	/	83	0,17	/	/	14
/	/	/	/	/	/	(236)	/	374	0,79	(212)	(0,62)	15
/	/	/	/	/	/	/	/	264	0,56	(186)	(0,54)	16
/	/	/	/	/	/	/	/	397	0,84	/	/	17
5 245	20,08	6 374	20,69	(7 414)	20,95	7 404	22,33	9 890	20,89	7 208	20,93	18
4 314	16,52	4 921	15,98	(5 623)	15,89	5 500	16,59	7 405	15,64	5 489	15,94	19
4 209	16,12	4 809	15,61	(5 512)	15,57	5 371	16,20	7 129	15,06	5 355	15,55	20
1 895	7,25	2 176	7,06	(2 494)	7,05	2 424	7,31	3 269	6,91	2 428	7,05	21
-	-	/	/	/	/	/	/	20	0,04	/	/	22
292	1,12	343	1,11	(396)	1,12	384	1,16	517	1,09	384	1,11	23
1 693	6,48	1 909	6,20	(2 194)	6,20	2 124	6,41	2 788	5,89	2 121	6,16	24
(306)	(1,17)	(354)	1,15	(396)	(1,12)	412	1,24	516	1,09	392	1,14	25
24	0,09	28	0,09	(31)	0,09	26	0,08	38	0,08	30	0,09	26
/	/	/	/	/	/	/	/	-	-	/	/	27
/	/	/	/	/	/	(130)	0,39	276	0,58	/	/	28
/	/	/	/	/	/	/	/	79	0,17	/	/	29
/	/	/	/	/	/	/	/	146	0,31	/	/	30
/	/	/	/	/	/	(67)	(0,20)	6	0,01	/	/	31
/	/	/	/	/	/	/	(0,02)	41	0,09	/	/	32
-	-	/	/	-	-	-	-	4	0,01	/	/	33
/	/	/	/	/	/	-	-	0	0,00	/	/	34
(882)	(3,38)	1 401	4,55	(1 688)	(4,77)	1 772	5,34	2 375	5,02	1 638	4,76	35
(872)	(3,34)	1 358	4,41	(1 673)	(4,73)	1 698	5,12	2 208	4,66	1 585	4,60	36
(765)	(2,93)	(1 241)	4,03	(1 533)	(4,33)	1 594	4,81	2 032	4,29	1 455	4,23	37
107	0,41	117	0,38	(140)	0,39	104	0,31	176	0,37	130	0,38	38
/	/	/	/	/	/	/	/	-	-	/	/	39
/	/	/	/	/	/	/	(0,21)	166	0,35	/	/	40
/	/	/	/	/	/	/	(0,21)	180	0,38	/	/	41
-	-	/	/	/	/	/	/	-14	-0,03	/	/	42
/	/	/	/	/	/	(5)	/	1	0,00	(1)	(0,00)	43
/	/	/	/	/	/	/	/	111	0,23	/	/	44
/	/	/	/	/	/	/	/	214	0,45	/	/	45
/	/	/	/	/	/	/	/	318	0,67	/	/	46
/	/	41	0,13	41	(0,11)	47	0,14	41	0,09	41	0,12	47
/	/	/	/	/	/	/	/	212	0,45	(102)	(0,30)	48
5 327	20,39	6 595	21,41	(7 802)	22,05	7 621	22,99	10 464	22,10	7 522	21,84	49
5 156	19,74	6 260	20,32	(7 328)	20,71	7 247	21,86	9 489	20,04	7 061	20,51	50
8 562	32,78	10 815	35,11	(13 320)	37,64	12 702	38,31	18 177	38,40	12 633	36,69	51
5 748	22,01	6 980	22,66	(8 075)	22,82	7 928	23,91	10 455	22,09	7 818	22,70	52
25 438	97,39	30 092	97,70	(34 272)	96,85	31 474	94,92	45 673	96,48	33 423	97,07	53
14,98	/	17,98	/	(21,31)	/	19,40	/	28,89	/	20,40	/	54
14,52	/	17,54	/	(20,63)	/	18,39	/	27,87	/	19,79	/	55

Entgelt für die geleistete Arbeitszeit (Bruttoverdienst abzüglich Sonderzahlungen, vermögenswirksame Leistungen, Vergütung geleistet werden.- 4) Unbare individuelle Leistungen, Aktienoptionsprogramme, Belegschaftsaktien, Belegschaftseinrichtungen.- Träger oder Bildung von Rückstellungen, um ihren Arbeitnehmern Anspruch auf Sozialleistungen zu sichern.- 7) Arbeitgeberbeiträge nehmer, d. h. ohne Zwischenschaltung eines Versicherungsträgers und ohne Rückstellungen zu bilden.- 9) Beiträge zum U2-Verfahren Schwerbehindertenrecht (Teil 2 SGB IX).- 12) Arbeitskosten insg. abzüglich Bruttoverdienste (D.11). Entspricht den Entgeltfortzahlung, unterstellte Sozialbeiträge zur Alters- und Gesundheitsvorsorge von Beamten, Sozialbeiträge der Entgelt für die geleistete Arbeitszeit.- 15) Gesetzliche Arbeitgeberbeiträge zur Sozialversicherung, Vergütung gesetzlicher Lohnsumme oder Beschäftigtenzahl.-

Arbeitskosten je Vollzeiteinheit 2016 nach Kostenarten, Wirtschaftszweigen und Unternehmensgrößenklassen

Neue Länder

11 Getränkeherstellung

Lfd.Nr.	Schlüssel 1)	Kostenart	10 und mehr	
			EUR	%
1		Bruttoarbeitskosten insgesamt	49 251	100,00
2	D	Nettoarbeitskosten (Bruttoarbeitskosten abzüglich Lohnsubventionen)	49 226	99,95
3	D.5	Lohnsubventionen (dem Arbeitgeber erstattete Lohn- und Gehaltszahlungen)	/	/
4	D.1	Arbeitnehmerentgelt	48 824	99,13
5	D.11	Bruttoverdienste	38 672	78,52
6	D.111	Bruttoverdienste (ohne Auszubildende)	38 079	77,32
7	D.11111	Entgelt für die geleistete Arbeitszeit 2)	29 208	59,30
8	D.11112	Sonderzahlungen insgesamt 3)	3 192	6,48
9		dar.: von persönlichen Leistungen und vom Unternehmenserfolg abhängig	835	1,70
10	D.1112	Leistungen zur Vermögensbildung der Arbeitnehmer	/	/
11	D.1113	Vergütung für nicht gearbeitete Tage	5 090	10,34
12		Urlaubsvergütung	3 870	7,86
13		Vergütung gesetzlicher Feiertage	1 111	2,25
14		Vergütung sonstiger betrieblicher oder tariflicher arbeitsfreier Tage	/	(0,22)
15	D.1114	Sachleistungen 4)	(540)	(1,10)
16		dar.: unbare individuelle Leistungen 5)	(448)	(0,91)
17	D.112	Bruttoverdienste der Auszubildenden	594	(1,21)
18	D.12	Sozialbeiträge der Arbeitgeber	10 152	20,61
19	D.121	Tatsächliche Sozialbeiträge der Arbeitgeber (ohne Auszubildende) 6)	7 690	15,61
20	D.1211	Gesetzliche Arbeitgeberbeiträge zur Sozialversicherung	7 347	14,92
21		Rentenversicherungsbeiträge	3 425	6,95
22		dar.: Aufstockungsbeiträge zur Rentenversicherung im Rahmen der Altersteilzeit	/	/
23		Arbeitslosenversicherungsbeiträge	540	1,10
24		Kranken- und Pflegeversicherungsbeiträge	2 879	5,85
25		Beiträge zur gesetzlichen Unfallversicherung	461	0,94
26		Umlage für das Insolvenzgeld	42	0,09
27		Sonstige gesetzliche Aufwendungen 7)	-	-
28	D.1212	Aufwendungen für die betriebliche Altersversorgung ohne Entgeltumwandlung	342	0,70
29		Aufwendungen für betriebliche Ruhegeldzusagen	/	/
30		Zuwendungen an Pensionskassen	(113)	(0,23)
31		Zuwendungen an Unterstützungskassen	/	/
32		Beiträge zur Direktversicherung	187	0,38
33		Beiträge an Pensionsfonds	-	-
34		Beiträge an den Pensions-Sicherungs-Verein VVaG	/	/
35	D.122	Unterstellte Sozialbeiträge der Arbeitgeber (ohne Auszubildende) 8)	2 313	4,70
36	D.1221	Entgeltfortzahlung	2 041	4,14
37		Entgeltfortzahlung im Krankheitsfall	1 856	3,77
38		Arbeitgeberzuschüsse zum Mutterschaftsgeld 9)	185	0,38
39	D.1222	Unterstellte Sozialbeiträge zur Alters- und Gesundheitsvorsorge von Beamten	-	-
40	D.1223	Zahlungen an aus dem Unternehmen ausscheidende Arbeitnehmer	266	0,54
41		Entlassungsschadensleistungen	(214)	(0,43)
42		Aufstockungsbeträge zum Bruttoverdienst im Rahmen der Altersteilzeit	(52)	(0,11)
43	D.1224	Sonstige freiwillige Sozialleistungen der Arbeitgeber	6	0,01
44	D.123	Sozialbeiträge der Arbeitgeber für Auszubildende	149	0,30
45	D.2	Kosten für die berufliche Aus- und Weiterbildung	231	0,47
46	D.3	Sonstige Aufwendungen 10)	178	0,36
47	D.4	Steuern auf die Lohnsumme oder Beschäftigtenzahl 11)	19	0,04
48		Nachrichtlich:		
48		Aufwendungen der Arbeitnehmer für betriebliche Altersversorgung	249	0,51
49		Lohnnebenkosten 12)	10 578	21,48
50		dar.: gesetzliche Lohnnebenkosten 13)	9 556	19,40
51		Personalnebenkosten insgesamt 14)	20 043	40,70
52		dar.: gesetzliche Personalnebenkosten 15)	10 518	21,36
53		Bruttoarbeitskosten je Vollzeiteinheit einschließlich Auszubildende	46 596	94,61
54		Bruttoarbeitskosten je geleistete Stunde der Beschäftigten (ohne Auszubildende)	29,36	
55		Nettoarbeitskosten je geleistete Stunde der Beschäftigten (einschl. Auszubildende) ..	27,77	

1) Harmonisierter Schlüssel der statistischen Ämter der Europäischen Union nach Verordnung (EG) 1737/2005.- 2) Laufend gezahltes für nicht gearbeitete Tage, Sachleistungen).- 3) Zahlungen, die im Allgemeinen nicht laufend mit jeder Lohn- und Gehaltszahlung
5) Naturalleistungen, Firmenwagen, Personalrabatte, Job-Tickets und Zinsersparnisse.- 6) Zahlungen der Arbeitgeber an Versicherungen zur Winterbeschäftigungs-Umlage nach Winterbeschäftigungs-Verordnung.- 8) Sozialleistungen der Arbeitgeber direkt an ihre Arbeit nach Aufwendungsausgleichsgesetz.- 10) Anwerbungskosten, vom Arbeitgeber gestellte Berufskleidung.- 11) Ausgleichsabgabe nach "indirekten Kosten" der Internationalen Arbeitsorganisation (ILO).- 13) Gesetzliche Arbeitgeberbeiträge zur Sozialversicherung, Arbeitgeber für Auszubildende, Steuern auf die Lohnsumme oder Beschäftigtenzahl.- 14) Arbeitskosten insgesamt abzüglich Feiertage, Entgeltfortzahlung, unterstellte Sozialbeiträge zur Alters- und Gesundheitsvorsorge von Beamten, Steuern auf die

Arbeitskosten je Vollzeiteinheit in Unternehmen mit ... Arbeitnehmern												Lfd. Nr.
davon mit ... bis ... Arbeitnehmern										50 und mehr		
10 - 49		50 - 249		250 - 499		500 - 999		1000 und mehr				
EUR	%	EUR	%	EUR	%	EUR	%	EUR	%	EUR	%	
37 965	100,00	46 896	100,00	47 383	100,00	51 959	100,00	60 172	100,00	51 426	100,00	1
37 866	99,74	46 895	100,00	47 332	99,89	51 959	100,00	60 172	100,00	51 416	99,98	2
/	/	/	/	51	0,11	0	0,00	-	-	10	0,02	3
37 801	99,57	46 468	99,09	46 846	98,87	51 331	98,79	59 698	99,21	50 948	99,07	4
30 165	79,46	36 862	78,60	37 034	78,16	41 163	79,22	46 987	78,09	40 312	78,39	5
29 546	77,83	36 267	77,33	36 363	76,74	40 708	78,35	46 424	77,15	39 723	77,24	6
23 481	61,85	27 458	58,55	28 296	59,72	29 674	57,11	35 732	59,38	30 311	58,94	7
/	/	3 104	6,62	2 803	5,92	5 508	10,60	4 106	6,82	3 533	6,87	8
/	/	(693)	(1,48)	675	1,42	2 374	4,57	941	1,56	890	1,73	9
/	/	/	/	42	0,09	59	0,11	41	0,07	(40)	(0,08)	10
3 966	10,45	4 896	10,44	5 023	10,60	5 076	9,77	6 117	10,17	5 307	10,32	11
(2 917)	7,68	3 707	7,90	3 756	7,93	4 010	7,72	4 737	7,87	4 054	7,88	12
910	2,40	1 104	2,35	1 095	2,31	1 066	2,05	1 266	2,10	1 149	2,23	13
/	/	/	/	172	0,36	-	-	114	0,19	(104)	(0,20)	14
/	/	(773)	(1,65)	200	0,42	391	0,75	427	0,71	532	1,03	15
/	/	(707)	(1,51)	149	0,31	345	0,66	203	0,34	(422)	(0,82)	16
/	/	(595)	(1,27)	671	1,42	455	0,88	564	0,94	589	1,15	17
7 636	20,11	9 606	20,48	9 812	20,71	10 168	19,57	12 711	21,12	10 636	20,68	18
6 166	16,24	7 370	15,71	7 220	15,24	7 384	14,21	9 463	15,73	7 983	15,52	19
5 911	15,57	7 097	15,13	7 017	14,81	7 274	14,00	8 825	14,67	7 624	14,83	20
2 716	7,15	3 306	7,05	3 240	6,84	3 460	6,66	4 146	6,89	3 562	6,93	21
-	-	/	/	16	0,03	18	0,04	19	0,03	/	/	22
421	1,11	521	1,11	516	1,09	544	1,05	654	1,09	563	1,09	23
2 388	6,29	2 795	5,96	2 745	5,79	2 851	5,49	3 396	5,64	2 974	5,78	24
352	0,93	433	0,92	475	1,00	377	0,72	580	0,96	482	0,94	25
34	0,09	42	0,09	41	0,09	42	0,08	49	0,08	44	0,09	26
/	/	(273)	(0,58)	203	0,43	110	0,21	638	1,06	359	0,70	27
/	/	/	/	66	0,14	18	0,04	-102	-0,17	/	/	28
/	/	/	/	109	0,23	60	0,12	108	0,18	(125)	(0,24)	29
/	/	/	/	1	0,00	1	0,00	23	0,04	/	/	30
/	/	/	/	27	0,06	31	0,06	608	1,01	203	0,40	31
/	/	-	-	-	-	-	-	-	-	-	-	32
/	/	-	-	-	-	-	-	-	-	-	-	33
/	/	/	/	0	0,00	-	-	-	-	/	/	34
(1 323)	(3,49)	2 085	4,45	2 433	5,14	2 673	5,15	3 097	5,15	2 503	4,87	35
(1 267)	(3,34)	1 872	3,99	2 167	4,57	2 287	4,40	2 632	4,37	2 190	4,26	36
(1 105)	(2,91)	1 687	3,60	2 011	4,24	2 112	4,07	2 412	4,01	2 001	3,89	37
(162)	0,43	185	0,39	156	0,33	174	0,34	219	0,36	189	0,37	38
/	/	/	/	-	-	-	-	-	-	-	-	39
/	/	/	/	264	0,56	386	0,74	460	0,77	306	0,60	40
/	/	/	/	224	0,47	225	0,43	398	0,66	244	0,47	41
-	-	/	/	40	0,08	161	0,31	62	0,10	(62)	(0,12)	42
-	-	11	0,02	2	0,00	1	0,00	5	0,01	7	0,01	43
/	/	(151)	(0,32)	159	0,34	111	0,21	151	0,25	149	0,29	44
/	/	(228)	(0,49)	293	0,62	301	0,58	273	0,45	259	0,50	45
/	/	(183)	(0,39)	226	0,48	310	0,60	177	0,29	199	0,39	46
/	/	18	0,04	18	0,04	18	0,03	24	0,04	20	0,04	47
/	/	(212)	(0,45)	155	0,33	169	0,33	433	0,72	265	0,52	48
7 800	20,54	10 035	21,40	10 349	21,84	10 796	20,78	13 184	21,91	11 114	21,61	49
7 339	19,33	9 138	19,49	9 361	19,76	9 689	18,65	11 632	19,33	9 984	19,41	50
14 485	38,15	19 438	41,45	19 087	40,28	22 285	42,89	24 439	40,62	21 114	41,06	51
8 102	21,34	10 091	21,52	10 297	21,73	10 644	20,49	12 747	21,18	10 983	21,36	52
35 172	92,64	44 375	94,62	44 832	94,62	50 100	96,42	57 415	95,42	48 853	95,00	53
22,52	/	28,13	/	26,53	/	30,81	/	37,20	/	30,69	/	54
20,85	/	26,62	/	25,05	/	29,71	/	35,50	/	29,14	/	55

Entgelt für die geleistete Arbeitszeit (Bruttoverdienst abzüglich Sonderzahlungen, vermögenswirksame Leistungen, Vergütung geleistet werden.- 4) Unbare individuelle Leistungen, Aktienoptionsprogramme, Belegschaftsaktien, Belegschaftseinrichtungen.- Träger oder Bildung von Rückstellungen, um ihren Arbeitnehmern Anspruch auf Sozialleistungen zu sichern.- 7) Arbeitgeberbeiträge nehmer, d. h. ohne Zwischenschaltung eines Versicherungsträgers und ohne Rückstellungen zu bilden.- 9) Beiträge zum U2-Verfahren Schwerbehindertenrecht (Teil 2 SGB IX).- 12) Arbeitskosten insg. abzüglich Bruttoverdienste (D.11). Entspricht den Entgeltfortzahlung, unterstellte Sozialbeiträge zur Alters- und Gesundheitsvorsorge von Beamten, Sozialbeiträge der Entgelt für die geleistete Arbeitszeit.- 15) Gesetzliche Arbeitgeberbeiträge zur Sozialversicherung, Vergütung gesetzlicher Lohnsumme oder Beschäftigtenzahl.-

Arbeitskosten je Vollzeiteinheit 2016 nach Kostenarten, Wirtschaftszweigen und Unternehmensgrößenklassen

Neue Länder

12 Tabakverarbeitung

Lfd.Nr.	Schlüssel 1)	Kostenart	10 und mehr	
			EUR	%
1		Bruttoarbeitskosten insgesamt
2	D	Nettoarbeitskosten (Bruttoarbeitskosten abzüglich Lohnsubventionen)
3	D.5	Lohnsubventionen (dem Arbeitgeber erstattete Lohn- und Gehaltszahlungen)
4	D.1	Arbeitnehmerentgelt
5	D.11	Bruttoverdienste
6	D.111	Bruttoverdienste (ohne Auszubildende)
7	D.11111	Entgelt für die geleistete Arbeitszeit 2)
8	D.11112	Sonderzahlungen insgesamt 3)
9		dar.: von persönlichen Leistungen und vom Unternehmenserfolg abhängig
10	D.1112	Leistungen zur Vermögensbildung der Arbeitnehmer
11	D.1113	Vergütung für nicht gearbeitete Tage
12		Urlaubsvergütung
13		Vergütung gesetzlicher Feiertage
14		Vergütung sonstiger betrieblicher oder tariflicher arbeitsfreier Tage
15	D.1114	Sachleistungen 4)
16		dar.: unbare individuelle Leistungen 5)
17	D.112	Bruttoverdienste der Auszubildenden
18	D.12	Sozialbeiträge der Arbeitgeber
19	D.121	Tatsächliche Sozialbeiträge der Arbeitgeber (ohne Auszubildende) 6)
20	D.1211	Gesetzliche Arbeitgeberbeiträge zur Sozialversicherung
21		Rentenversicherungsbeiträge
22		dar.: Aufstockungsbeiträge zur Rentenversicherung im Rahmen der Altersteilzeit
23		Arbeitslosenversicherungsbeiträge
24		Kranken- und Pflegeversicherungsbeiträge
25		Beiträge zur gesetzlichen Unfallversicherung
26		Umlage für das Insolvenzgeld
27		Sonstige gesetzliche Aufwendungen 7)	-	-
28	D.1212	Aufwendungen für die betriebliche Altersversorgung ohne Entgeltumwandlung
29		Aufwendungen für betriebliche Ruhegeldzusagen
30		Zuwendungen an Pensionskassen
31		Zuwendungen an Unterstützungskassen
32		Beiträge zur Direktversicherung
33		Beiträge an Pensionsfonds	-	-
34		Beiträge an den Pensions-Sicherungs-Verein VVaG	-	-
35	D.122	Unterstellte Sozialbeiträge der Arbeitgeber (ohne Auszubildende) 8)
36	D.1221	Entgeltfortzahlung
37		Entgeltfortzahlung im Krankheitsfall
38		Arbeitgeberzuschüsse zum Mutterschaftsgeld 9)
39	D.1222	Unterstellte Sozialbeiträge zur Alters- und Gesundheitsvorsorge von Beamten	-	-
40	D.1223	Zahlungen an aus dem Unternehmen ausscheidende Arbeitnehmer
41		Entlassungsschadigungen
42		Aufstockungsbeträge zum Bruttoverdienst im Rahmen der Altersteilzeit
43	D.1224	Sonstige freiwillige Sozialleistungen der Arbeitgeber
44	D.123	Sozialbeiträge der Arbeitgeber für Auszubildende
45	D.2	Kosten für die berufliche Aus- und Weiterbildung
46	D.3	Sonstige Aufwendungen 10)
47	D.4	Steuern auf die Lohnsumme oder Beschäftigtenzahl 11)
48		Nachrichtlich:	.	.
49		Aufwendungen der Arbeitnehmer für betriebliche Altersversorgung
50		Lohnnebenkosten 12)
51		dar.: gesetzliche Lohnnebenkosten 13)
52		Personalnebenkosten insgesamt 14)
53		dar.: gesetzliche Personalnebenkosten 15)
54		Bruttoarbeitskosten je Vollzeiteinheit einschließlich Auszubildende
55		Bruttoarbeitskosten je geleistete Stunde der Beschäftigten (ohne Auszubildende)
		Nettoarbeitskosten je geleistete Stunde der Beschäftigten (einschl. Auszubildende)

1) Harmonisierter Schlüssel der statistischen Ämter der Europäischen Union nach Verordnung (EG) 1737/2005.- 2) Laufend gezahltes für nicht gearbeitete Tage, Sachleistungen).- 3) Zahlungen, die im Allgemeinen nicht laufend mit jeder Lohn- und Gehaltszahlung 5) Naturalleistungen, Firmenwagen, Personalrabatte, Job-Tickets und Zinsersparnisse.- 6) Zahlungen der Arbeitgeber an Versicherungen zur Winterbeschäftigungs-Umlage nach Winterbeschäftigungs-Verordnung.- 8) Sozialleistungen der Arbeitgeber direkt an ihre Arbeit nach Aufwendungsausgleichsgesetz.- 10) Anwerbungskosten, vom Arbeitgeber gestellte Berufskleidung.- 11) Ausgleichsabgabe nach "indirekten Kosten" der Internationalen Arbeitsorganisation (ILO).- 13) Gesetzliche Arbeitgeberbeiträge zur Sozialversicherung, Arbeitgeber für Auszubildende, Steuern auf die Lohnsumme oder Beschäftigtenzahl.- 14) Arbeitskosten insgesamt abzüglich Feiertage, Entgeltfortzahlung, unterstellte Sozialbeiträge zur Alters- und Gesundheitsvorsorge von Beamten, Steuern auf die

Arbeitskosten je Vollzeiteinheit in Unternehmen mit ... Arbeitnehmern												Lfd. Nr.		
davon mit ... bis ... Arbeitnehmern										50 und mehr				
10 - 49		50 - 249		250 - 499		500 - 999		1000 und mehr						
EUR	%	EUR	%	EUR	%	EUR	%	EUR	%	EUR	%			
.	-	-	.	.	1
.	-	-	.	.	2
-	-	-	-	-	-	-	-	-	-	-	-	.	.	3
.	-	-	.	.	4
.	-	-	.	.	5
.	-	-	.	.	6
.	-	-	.	.	7
.	-	-	.	.	8
.	-	-	.	.	9
.	-	-	.	.	10
.	-	-	.	.	11
.	-	-	.	.	12
.	-	-	.	.	13
-	-	-	-	.	.	14
-	-	-	-	.	.	15
-	-	-	-	.	.	16
-	-	-	-	.	.	17
.	-	-	.	.	18
.	-	-	.	.	19
.	-	-	.	.	20
.	-	-	.	.	21
-	-	-	-	-	-	-	-	.	.	22
.	-	-	.	.	23
.	-	-	.	.	24
.	-	-	.	.	25
.	-	-	.	.	26
-	-	-	-	.	.	27
-	-	-	-	.	.	28
-	-	-	-	.	.	29
-	-	-	-	.	.	30
-	-	-	-	.	.	31
-	-	-	-	.	.	32
-	-	-	-	.	.	33
-	-	-	-	.	.	34
.	-	-	.	.	35
.	-	-	.	.	36
.	-	-	.	.	37
.	-	-	.	.	38
-	-	-	-	.	.	39
-	-	-	-	.	.	40
-	-	-	-	.	.	41
-	-	-	-	.	.	42
-	-	-	-	.	.	43
-	-	-	-	.	.	44
-	-	-	-	.	.	45
.	-	-	.	.	46
.	-	-	.	.	47
-	-	-	-	.	.	48
.	-	-	.	.	49
.	-	-	.	.	50
.	-	-	.	.	51
.	-	-	.	.	52
.	-	-	.	.	53
.	-	-	.	.	54
.	-	-	.	.	55

Entgelt für die geleistete Arbeitszeit (Bruttoverdienst abzüglich Sonderzahlungen, vermögenswirksame Leistungen, Vergütung geleistet werden.- 4) Unbare individuelle Leistungen, Aktienoptionsprogramme, Belegschaftsaktien, Belegschaftseinrichtungen.- träger oder Bildung von Rückstellungen, um ihren Arbeitnehmern Anspruch auf Sozialleistungen zu sichern.- 7) Arbeitgeberbeiträge nehmer, d. h. ohne Zwischenschaltung eines Versicherungsträgers und ohne Rückstellungen zu bilden.- 9) Beiträge zum U2-Verfahren Schwerbehindertenrecht (Teil 2 SGB IX).- 12) Arbeitskosten insg. abzüglich Bruttoverdienste (D.11). Entspricht den Entgeltfortzahlung, unterstellte Sozialbeiträge zur Alters- und Gesundheitsvorsorge von Beamten, Sozialbeiträge der Entgelt für die geleistete Arbeitszeit.- 15) Gesetzliche Arbeitgeberbeiträge zur Sozialversicherung, Vergütung gesetzlicher Lohnsumme oder Beschäftigtenzahl.-

Arbeitskosten je Vollzeiteinheit 2016 nach Kostenarten, Wirtschaftszweigen und Unternehmensgrößenklassen

Neue Länder

13 Herstellung von Textilien

Lfd.Nr.	Schlüssel 1)	Kostenart	10 und mehr	
			EUR	%
1		Bruttoarbeitskosten insgesamt	33 087	100,00
2	D	Nettoarbeitskosten (Bruttoarbeitskosten abzüglich Lohnsubventionen)	33 007	99,76
3	D.5	Lohnsubventionen (dem Arbeitgeber erstattete Lohn- und Gehaltszahlungen)	/	/
4	D.1	Arbeitnehmerentgelt	32 935	99,54
5	D.11	Bruttoverdienste	26 424	79,86
6	D.111	Bruttoverdienste (ohne Auszubildende)	26 145	79,02
7	D.11111	Entgelt für die geleistete Arbeitszeit 2)	21 346	64,51
8	D.11112	Sonderzahlungen insgesamt 3)	/	/
9		dar.: von persönlichen Leistungen und vom Unternehmenserfolg abhängig	/	/
10	D.1112	Leistungen zur Vermögensbildung der Arbeitnehmer	/	/
11	D.1113	Vergütung für nicht gearbeitete Tage	3 489	10,54
12		Urlaubsvergütung	2 563	7,75
13		Vergütung gesetzlicher Feiertage	872	2,63
14		Vergütung sonstiger betrieblicher oder tariflicher arbeitsfreier Tage	/	/
15	D.1114	Sachleistungen 4)	(240)	(0,73)
16		dar.: unbare individuelle Leistungen 5)	(225)	(0,68)
17	D.112	Bruttoverdienste der Auszubildenden	(279)	(0,84)
18	D.12	Sozialbeiträge der Arbeitgeber	6 511	19,68
19	D.121	Tatsächliche Sozialbeiträge der Arbeitgeber (ohne Auszubildende) 6)	5 173	15,63
20	D.1211	Gesetzliche Arbeitgeberbeiträge zur Sozialversicherung	5 068	15,32
21		Rentenversicherungsbeiträge	2 348	7,10
22		dar.: Aufstockungsbeiträge zur Rentenversicherung im Rahmen der Altersteilzeit	/	/
23		Arbeitslosenversicherungsbeiträge	366	1,11
24		Kranken- und Pflegeversicherungsbeiträge	1 986	6,00
25		Beiträge zur gesetzlichen Unfallversicherung	339	1,02
26		Umlage für das Insolvenzgeld	29	0,09
27		Sonstige gesetzliche Aufwendungen 7)	-	-
28	D.1212	Aufwendungen für die betriebliche Altersversorgung ohne Entgeltumwandlung	/	/
29		Aufwendungen für betriebliche Ruhegeldzusagen	/	/
30		Zuwendungen an Pensionskassen	/	/
31		Zuwendungen an Unterstützungskassen	/	/
32		Beiträge zur Direktversicherung	/	/
33		Beiträge an Pensionsfonds	/	/
34		Beiträge an den Pensions-Sicherungs-Verein VVaG	/	/
35	D.122	Unterstellte Sozialbeiträge der Arbeitgeber (ohne Auszubildende) 8)	1 267	3,83
36	D.1221	Entgeltfortzahlung	1 211	3,66
37		Entgeltfortzahlung im Krankheitsfall	1 062	3,21
38		Arbeitgeberzuschüsse zum Mutterschaftsgeld 9)	149	0,45
39	D.1222	Unterstellte Sozialbeiträge zur Alters- und Gesundheitsvorsorge von Beamten	-	-
40	D.1223	Zahlungen an aus dem Unternehmen ausscheidende Arbeitnehmer	/	/
41		Entlassungsentschädigungen	/	/
42		Aufstockungsbeträge zum Bruttoverdienst im Rahmen der Altersteilzeit	/	/
43	D.1224	Sonstige freiwillige Sozialleistungen der Arbeitgeber	/	/
44	D.123	Sozialbeiträge der Arbeitgeber für Auszubildende	(71)	(0,21)
45	D.2	Kosten für die berufliche Aus- und Weiterbildung	/	/
46	D.3	Sonstige Aufwendungen 10)	/	/
47	D.4	Steuern auf die Lohnsumme oder Beschäftigtenzahl 11)	19	0,06
48		Nachrichtlich:		
49		Aufwendungen der Arbeitnehmer für betriebliche Altersversorgung	/	(0,37)
50		Lohnnebenkosten 12)	6 663	20,14
51		dar.: gesetzliche Lohnnebenkosten 13)	6 370	19,25
52		Personalnebenkosten insgesamt 14)	11 741	35,49
53		dar.: gesetzliche Personalnebenkosten 15)	7 170	21,67
54		Bruttoarbeitskosten je Vollzeiteinheit einschließlich Auszubildende	32 105	97,03
55		Bruttoarbeitskosten je geleistete Stunde der Beschäftigten (ohne Auszubildende)	19,57	
		Nettoarbeitskosten je geleistete Stunde der Beschäftigten (einschl. Auszubildende) ..	18,94	

1) Harmonisierter Schlüssel der statistischen Ämter der Europäischen Union nach Verordnung (EG) 1737/2005.- 2) Laufend gezahltes für nicht gearbeitete Tage, Sachleistungen).- 3) Zahlungen, die im Allgemeinen nicht laufend mit jeder Lohn- und Gehaltszahlung
5) Naturalleistungen, Firmenwagen, Personalrabatte, Job-Tickets und Zinsersparnisse.- 6) Zahlungen der Arbeitgeber an Versicherungen zur Winterbeschäftigungs-Umlage nach Winterbeschäftigungs-Verordnung.- 8) Sozialleistungen der Arbeitgeber direkt an ihre Arbeit nach Aufwendungsausgleichsgesetz.- 10) Anwerbungskosten, vom Arbeitgeber gestellte Berufskleidung.- 11) Ausgleichsabgabe nach "indirekten Kosten" der Internationalen Arbeitsorganisation (ILO).- 13) Gesetzliche Arbeitgeberbeiträge zur Sozialversicherung, Arbeitgeber für Auszubildende, Steuern auf die Lohnsumme oder Beschäftigtenzahl.- 14) Arbeitskosten insgesamt abzüglich Feiertage, Entgeltfortzahlung, unterstellte Sozialbeiträge zur Alters- und Gesundheitsvorsorge von Beamten, Steuern auf die

Arbeitskosten je Vollzeiteinheit in Unternehmen mit ... Arbeitnehmern												Lfd. Nr.
davon mit ... bis ... Arbeitnehmern										50 und mehr		
10 - 49		50 - 249		250 - 499		500 - 999		1000 und mehr				
EUR	%	EUR	%	EUR	%	EUR	%	EUR	%	EUR	%	
27 693	100,00	35 591	100,00	33 595	100,00	-	-	-	-	35 027	100,00	1
27 549	99,48	35 516	99,79	33 585	99,97	-	-	-	-	34 970	99,84	2
/	/	/	/	/	/	-	-	-	-	/	/	3
27 657	99,87	35 419	99,52	(33 350)	99,27	-	-	-	-	34 834	99,45	4
22 299	80,52	28 457	79,96	26 513	78,92	-	-	-	-	27 908	79,68	5
22 209	80,20	28 100	78,95	26 190	77,96	-	-	-	-	27 561	78,68	6
18 745	67,69	22 502	63,22	21 722	64,66	-	-	-	-	22 282	63,61	7
/	/	/	(4,25)	/	/	-	-	-	-	/	/	8
/	/	/	/	/	/	-	-	-	-	/	/	9
/	/	/	/	/	/	-	-	-	-	/	/	10
2 851	10,29	3 806	10,69	3 497	10,41	-	-	-	-	3 719	10,62	11
2 101	7,59	2 787	7,83	2 582	7,68	-	-	-	-	2 729	7,79	12
728	2,63	929	2,61	909	2,71	-	-	-	-	924	2,64	13
/	/	/	/	/	/	-	-	-	-	/	/	14
/	/	/	(0,65)	/	/	-	-	-	-	/	/	15
/	/	/	/	/	/	-	-	-	-	(227)	/	16
/	/	/	/	/	/	-	-	-	-	(348)	(0,99)	17
5 358	19,35	6 961	19,56	(6 836)	20,35	-	-	-	-	6 926	19,77	18
4 419	15,96	5 549	15,59	(5 178)	15,41	-	-	-	-	5 444	15,54	19
4 284	15,47	5 424	15,24	(5 163)	15,37	-	-	-	-	5 351	15,28	20
1 996	7,21	2 502	7,03	(2 403)	7,15	-	-	-	-	2 474	7,06	21
-	-	/	/	/	/	-	-	-	-	/	/	22
303	1,10	394	1,11	(376)	1,12	-	-	-	-	389	1,11	23
1 722	6,22	2 119	5,95	(1 986)	5,91	-	-	-	-	2 082	5,94	24
(238)	(0,86)	378	1,06	/	/	-	-	-	-	(375)	1,07	25
25	0,09	31	0,09	(30)	0,09	-	-	-	-	31	0,09	26
/	/	/	/	/	/	-	-	-	-	/	/	27
/	/	/	/	/	/	-	-	-	-	/	/	28
/	/	/	/	/	/	-	-	-	-	/	/	29
/	/	/	/	/	/	-	-	-	-	/	/	30
/	/	/	/	/	/	-	-	-	-	/	/	31
/	/	/	/	/	/	-	-	-	-	/	/	32
/	/	/	/	/	/	-	-	-	-	/	/	33
/	/	/	/	/	/	-	-	-	-	/	/	34
(915)	(3,30)	(1 318)	(3,70)	1 586	4,72	-	-	-	-	1 394	3,98	35
(905)	(3,27)	(1 243)	(3,49)	1 519	4,52	-	-	-	-	1 321	3,77	36
(780)	(2,82)	(1 086)	(3,05)	1 359	4,05	-	-	-	-	1 163	3,32	37
125	0,45	158	0,44	(159)	0,47	-	-	-	-	158	0,45	38
/	/	/	/	/	/	-	-	-	-	/	/	39
/	/	/	/	/	/	-	-	-	-	/	/	40
/	/	/	/	/	/	-	-	-	-	/	/	41
/	/	/	/	/	/	-	-	-	-	/	/	42
/	/	/	/	/	/	-	-	-	-	/	/	43
/	/	/	/	/	/	-	-	-	-	(88)	(0,25)	44
/	/	/	/	/	/	-	-	-	-	/	/	45
/	/	/	/	/	/	-	-	-	-	/	/	46
/	/	23	0,06	22	0,07	-	-	-	-	23	0,06	47
/	/	/	/	/	/	-	-	-	-	/	/	48
5 394	19,48	7 134	20,04	7 082	21,08	-	-	-	-	7 119	20,32	49
5 223	18,86	6 784	19,06	(6 776)	20,17	-	-	-	-	6 782	19,36	50
8 948	32,31	13 089	36,78	(11 873)	35,34	-	-	-	-	12 746	36,39	51
5 927	21,40	7 619	21,41	(7 613)	22,66	-	-	-	-	7 618	21,75	52
27 388	98,90	34 266	96,28	32 467	96,64	-	-	-	-	33 759	96,38	53
16,15		21,10		20,09		-	-	-	-	20,82		54
15,89		20,27		19,41		-	-	-	-	20,03		55

Entgelt für die geleistete Arbeitszeit (Bruttoverdienst abzüglich Sonderzahlungen, vermögenswirksame Leistungen, Vergütung geleistet werden.- 4) Unbare individuelle Leistungen, Aktienoptionsprogramme, Belegschaftsaktien, Belegschaftseinrichtungen.- Träger oder Bildung von Rückstellungen, um ihren Arbeitnehmern Anspruch auf Sozialleistungen zu sichern.- 7) Arbeitgeberbeiträge nehmer, d. h. ohne Zwischenschaltung eines Versicherungsträgers und ohne Rückstellungen zu bilden.- 9) Beiträge zum U2-Verfahren Schwerbehindertenrecht (Teil 2 SGB IX).- 12) Arbeitskosten insg. abzüglich Bruttoverdienste (D.11). Entspricht den Entgeltfortzahlung, unterstellte Sozialbeiträge zur Alters- und Gesundheitsvorsorge von Beamten, Sozialbeiträge der Entgelt für die geleistete Arbeitszeit.- 15) Gesetzliche Arbeitgeberbeiträge zur Sozialversicherung, Vergütung gesetzlicher Lohnsumme oder Beschäftigtenzahl.-

Arbeitskosten je Vollzeiteinheit 2016 nach Kostenarten, Wirtschaftszweigen und Unternehmensgrößenklassen

Neue Länder

14 Herstellung von Bekleidung

Lfd.Nr.	Schlüssel 1)	Kostenart	10 und mehr	
			EUR	%
1		Bruttoarbeitskosten insgesamt	32 084	100,00
2	D	Nettoarbeitskosten (Bruttoarbeitskosten abzüglich Lohnsubventionen)	31 989	99,70
3	D.5	Lohnsubventionen (dem Arbeitgeber erstattete Lohn- und Gehaltszahlungen)	/	/
4	D.1	Arbeitnehmerentgelt	31 946	99,57
5	D.11	Bruttoverdienste	25 573	79,71
6	D.111	Bruttoverdienste (ohne Auszubildende)	25 421	79,23
7	D.11111	Entgelt für die geleistete Arbeitszeit 2)	19 968	62,24
8	D.11112	Sonderzahlungen insgesamt 3)	(1 811)	(5,64)
9		dar.: von persönlichen Leistungen und vom Unternehmenserfolg abhängig	/	/
10	D.1112	Leistungen zur Vermögensbildung der Arbeitnehmer	/	/
11	D.1113	Vergütung für nicht gearbeitete Tage	3 356	10,46
12		Urlaubsvergütung	2 502	7,80
13		Vergütung gesetzlicher Feiertage	829	2,58
14		Vergütung sonstiger betrieblicher oder tariflicher arbeitsfreier Tage	/	/
15	D.1114	Sachleistungen 4)	/	/
16		dar.: unbare individuelle Leistungen 5)	/	/
17	D.112	Bruttoverdienste der Auszubildenden	/	/
18	D.12	Sozialbeiträge der Arbeitgeber	6 373	19,86
19	D.121	Tatsächliche Sozialbeiträge der Arbeitgeber (ohne Auszubildende) 6)	5 045	15,72
20	D.1211	Gesetzliche Arbeitgeberbeiträge zur Sozialversicherung	4 782	14,90
21		Rentenversicherungsbeiträge	2 245	7,00
22		dar.: Aufstockungsbeiträge zur Rentenversicherung im Rahmen der Altersteilzeit	-	-
23		Arbeitslosenversicherungsbeiträge	349	1,09
24		Kranken- und Pflegeversicherungsbeiträge	1 918	5,98
25		Beiträge zur gesetzlichen Unfallversicherung	240	0,75
26		Umlage für das Insolvenzgeld	29	0,09
27		Sonstige gesetzliche Aufwendungen 7)	-	-
28	D.1212	Aufwendungen für die betriebliche Altersversorgung ohne Entgeltumwandlung	/	/
29		Aufwendungen für betriebliche Ruhegeldzusagen	/	/
30		Zuwendungen an Pensionskassen	(53)	(0,17)
31		Zuwendungen an Unterstützungskassen	(18)	(0,06)
32		Beiträge zur Direktversicherung	/	/
33		Beiträge an Pensionsfonds	-	-
34		Beiträge an den Pensions-Sicherungs-Verein VVaG	/	/
35	D.122	Unterstellte Sozialbeiträge der Arbeitgeber (ohne Auszubildende) 8)	1 287	4,01
36	D.1221	Entgeltfortzahlung	1 269	3,96
37		Entgeltfortzahlung im Krankheitsfall	1 116	(3,48)
38		Arbeitgeberzuschüsse zum Mutterschaftsgeld 9)	153	0,48
39	D.1222	Unterstellte Sozialbeiträge zur Alters- und Gesundheitsvorsorge von Beamten	-	-
40	D.1223	Zahlungen an aus dem Unternehmen ausscheidende Arbeitnehmer	/	/
41		Entlassungsschadigungen	/	/
42		Aufstockungsbeträge zum Bruttoverdienst im Rahmen der Altersteilzeit	-	-
43	D.1224	Sonstige freiwillige Sozialleistungen der Arbeitgeber	(3)	(0,01)
44	D.123	Sozialbeiträge der Arbeitgeber für Auszubildende	/	/
45	D.2	Kosten für die berufliche Aus- und Weiterbildung	/	/
46	D.3	Sonstige Aufwendungen 10)	(22)	(0,07)
47	D.4	Steuern auf die Lohnsumme oder Beschäftigtenzahl 11)	(27)	(0,08)
48		Nachrichtlich:		
49		Aufwendungen der Arbeitnehmer für betriebliche Altersversorgung	(124)	(0,39)
50		Lohnnebenkosten 12)	6 511	20,29
51		dar.: gesetzliche Lohnnebenkosten 13)	6 119	19,07
52		Personalnebenkosten insgesamt 14)	12 117	37,76
53		dar.: gesetzliche Personalnebenkosten 15)	6 907	21,53
54		Bruttoarbeitskosten je Vollzeiteinheit einschließlich Auszubildende	31 571	98,40
55		Bruttoarbeitskosten je geleistete Stunde der Beschäftigten (ohne Auszubildende)	19,32	
		Nettoarbeitskosten je geleistete Stunde der Beschäftigten (einschl. Auszubildende) ..	18,95	

1) Harmonisierter Schlüssel der statistischen Ämter der Europäischen Union nach Verordnung (EG) 1737/2005.- 2) Laufend gezahltes für nicht gearbeitete Tage, Sachleistungen).- 3) Zahlungen, die im Allgemeinen nicht laufend mit jeder Lohn- und Gehaltszahlung
5) Naturalleistungen, Firmenwagen, Personalrabatte, Job-Tickets und Zinersparnisse.- 6) Zahlungen der Arbeitgeber an Versicherungen zur Winterbeschäftigungs-Umlage nach Winterbeschäftigungs-Verordnung.- 7) Sozialleistungen der Arbeitgeber direkt an ihre Arbeit nach Aufwendungsausgleichsgesetz.- 8) Anwerbungskosten, vom Arbeitgeber gestellte Berufskleidung.- 9) Ausgleichsabgabe nach "indirekten Kosten" der Internationalen Arbeitsorganisation (ILO).- 10) Gesetzliche Arbeitgeberbeiträge zur Sozialversicherung, Arbeitgeber für Auszubildende, Steuern auf die Lohnsumme oder Beschäftigtenzahl.- 11) Arbeitskosten insgesamt abzüglich Feiertage, Entgeltfortzahlung, unterstellte Sozialbeiträge zur Alters- und Gesundheitsvorsorge von Beamten, Steuern auf die

Arbeitskosten je Vollzeiteinheit in Unternehmen mit ... Arbeitnehmern												Lfd. Nr.
davon mit ... bis ... Arbeitnehmern										50 und mehr		
10 - 49		50 - 249		250 - 499		500 - 999		1000 und mehr				
EUR	%	EUR	%	EUR	%	EUR	%	EUR	%	EUR	%	
28 133	100,00	.	.	-	-	.	.	-	-	36 487	100,00	1
27 955	99,37	.	.	-	-	.	.	-	-	36 483	99,99	2
/	/	.	.	-	-	-	-	-	-	(4)	(0,01)	3
28 018	99,59	.	.	-	-	.	.	-	-	36 323	99,55	4
21 954	78,04	.	.	-	-	.	.	-	-	29 606	81,14	5
21 851	77,67	.	.	-	-	.	.	-	-	29 399	80,58	6
17 870	63,52	.	.	-	-	.	.	-	-	22 305	61,13	7
/	/	.	.	-	-	.	.	-	-	2 936	8,05	8
/	/	.	.	-	-	.	.	-	-	/	/	9
/	/	.	.	-	-	.	.	-	-	/	/	10
(2 884)	10,25	.	.	-	-	.	.	-	-	3 882	10,64	11
(2 131)	7,57	.	.	-	-	.	.	-	-	2 915	7,99	12
729	2,59	.	.	-	-	.	.	-	-	940	2,58	13
/	/	.	.	-	-	.	.	-	-	/	/	14
/	/	.	.	-	-	.	.	-	-	(257)	(0,70)	15
/	/	.	.	-	-	.	.	-	-	(216)	(0,59)	16
/	/	.	.	-	-	.	.	-	-	(206)	(0,57)	17
6 065	21,56	.	.	-	-	.	.	-	-	6 717	18,41	18
(4 822)	17,14	.	.	-	-	.	.	-	-	5 294	14,51	19
4 412	15,68	.	.	-	-	.	.	-	-	5 194	14,23	20
2 080	7,39	.	.	-	-	.	.	-	-	2 430	6,66	21
-	-	-	-	-	-	-	-	-	-	-	-	22
(318)	1,13	.	.	-	-	.	.	-	-	384	1,05	23
1 782	6,33	.	.	-	-	.	.	-	-	2 070	5,67	24
(206)	(0,73)	.	.	-	-	.	.	-	-	279	(0,76)	25
26	0,09	.	.	-	-	.	.	-	-	31	0,09	26
/	/	.	.	-	-	.	.	-	-	-	-	27
/	/	.	.	-	-	.	.	-	-	(100)	(0,27)	28
/	/	.	.	-	-	.	.	-	-	/	/	29
/	/	.	.	-	-	.	.	-	-	(108)	(0,30)	30
/	/	.	.	-	-	.	.	-	-	/	/	31
/	/	.	.	-	-	.	.	-	-	(7)	(0,02)	32
/	/	.	.	-	-	.	.	-	-	-	-	33
/	/	.	.	-	-	.	.	-	-	/	(0,00)	34
(1 215)	(4,32)	.	.	-	-	.	.	-	-	1 367	3,75	35
(1 212)	(4,31)	.	.	-	-	.	.	-	-	1 333	3,65	36
(1 066)	/	.	.	-	-	.	.	-	-	1 172	3,21	37
146	0,52	.	.	-	-	.	.	-	-	161	0,44	38
/	/	.	.	-	-	.	.	-	-	-	-	39
/	/	.	.	-	-	.	.	-	-	(29)	(0,08)	40
/	/	.	.	-	-	.	.	-	-	(29)	(0,08)	41
-	-	.	.	-	-	.	.	-	-	-	-	42
/	/	.	.	-	-	.	.	-	-	(6)	(0,02)	43
/	/	.	.	-	-	.	.	-	-	(56)	(0,15)	44
/	/	.	.	-	-	.	.	-	-	/	/	45
/	/	.	.	-	-	.	.	-	-	/	(0,11)	46
/	/	.	.	-	-	.	.	-	-	30	0,08	47
/	/	.	.	-	-	.	.	-	-	(119)	(0,33)	48
6 179	21,96	.	.	-	-	.	.	-	-	6 881	18,86	49
5 676	20,18	.	.	-	-	.	.	-	-	6 613	18,12	50
(10 263)	36,48	.	.	-	-	.	.	-	-	14 182	38,87	51
6 377	22,67	.	.	-	-	.	.	-	-	7 497	20,55	52
27 763	98,68	.	.	-	-	.	.	-	-	35 789	98,09	53
16,92	/	.	.	-	-	.	.	-	-	22,01	/	54
16,59	/	.	.	-	-	.	.	-	-	21,57	/	55

Entgelt für die geleistete Arbeitszeit (Bruttoverdienst abzüglich Sonderzahlungen, vermögenswirksame Leistungen, Vergütung geleistet werden.- 4) Unbare individuelle Leistungen, Aktienoptionsprogramme, Belegschaftsaktien, Belegschaftseinrichtungen.- Träger oder Bildung von Rückstellungen, um ihren Arbeitnehmern Anspruch auf Sozialleistungen zu sichern.- 7) Arbeitgeberbeiträge nehmer, d. h. ohne Zwischenschaltung eines Versicherungsträgers und ohne Rückstellungen zu bilden.- 9) Beiträge zum U2-Verfahren Schwerbehindertenrecht (Teil 2 SGB IX).- 12) Arbeitskosten insg. abzüglich Bruttoverdienste (D.11). Entspricht den Entgeltfortzahlung, unterstellte Sozialbeiträge zur Alters- und Gesundheitsvorsorge von Beamten, Sozialbeiträge der Entgelt für die geleistete Arbeitszeit.- 15) Gesetzliche Arbeitgeberbeiträge zur Sozialversicherung, Vergütung gesetzlicher Lohnsumme oder Beschäftigtenzahl.-

Arbeitskosten je Vollzeiteinheit 2016 nach Kostenarten, Wirtschaftszweigen und Unternehmensgrößenklassen

Neue Länder

15 Herstellung von Leder, Lederwaren und Schuhen

Lfd.Nr.	Schlüssel 1)	Kostenart	10 und mehr	
			EUR	%
1		Bruttoarbeitskosten insgesamt	28 196	100,00
2	D	Nettoarbeitskosten (Bruttoarbeitskosten abzüglich Lohnsubventionen)	28 103	99,67
3	D.5	Lohnsubventionen (dem Arbeitgeber erstattete Lohn- und Gehaltszahlungen)	/	/
4	D.1	Arbeitnehmerentgelt	28 101	99,66
5	D.11	Bruttoverdienste	22 465	79,68
6	D.111	Bruttoverdienste (ohne Auszubildende)	22 278	79,01
7	D.11111	Entgelt für die geleistete Arbeitszeit 2)	17 963	63,71
8	D.11112	Sonderzahlungen insgesamt 3)	(1 261)	(4,47)
9		dar.: von persönlichen Leistungen und vom Unternehmenserfolg abhängig	(387)	(1,37)
10	D.1112	Leistungen zur Vermögensbildung der Arbeitnehmer	(91)	(0,32)
11	D.1113	Vergütung für nicht gearbeitete Tage	2 818	10,00
12		Urlaubsvergütung	2 114	7,50
13		Vergütung gesetzlicher Feiertage	679	2,41
14		Vergütung sonstiger betrieblicher oder tariflicher arbeitsfreier Tage	/	/
15	D.1114	Sachleistungen 4)	/	/
16		dar.: unbare individuelle Leistungen 5)	/	/
17	D.112	Bruttoverdienste der Auszubildenden	/	/
18	D.12	Sozialbeiträge der Arbeitgeber	5 636	19,99
19	D.121	Tatsächliche Sozialbeiträge der Arbeitgeber (ohne Auszubildende) 6)	4 510	16,00
20	D.1211	Gesetzliche Arbeitgeberbeiträge zur Sozialversicherung	4 465	15,84
21		Rentenversicherungsbeiträge	2 075	7,36
22		dar.: Aufstockungsbeiträge zur Rentenversicherung im Rahmen der Altersteilzeit	-	-
23		Arbeitslosenversicherungsbeiträge	317	1,12
24		Kranken- und Pflegeversicherungsbeiträge	1 833	6,50
25		Beiträge zur gesetzlichen Unfallversicherung	(214)	(0,76)
26		Umlage für das Insolvenzgeld	26	0,09
27		Sonstige gesetzliche Aufwendungen 7)	-	-
28	D.1212	Aufwendungen für die betriebliche Altersversorgung ohne Entgeltumwandlung	/	/
29		Aufwendungen für betriebliche Ruhegeldzusagen	(22)	(0,08)
30		Zuwendungen an Pensionskassen	/	/
31		Zuwendungen an Unterstützungskassen	-	-
32		Beiträge zur Direktversicherung	/	/
33		Beiträge an Pensionsfonds	-	-
34		Beiträge an den Pensions-Sicherungs-Verein VVaG	(0)	(0,00)
35	D.122	Unterstellte Sozialbeiträge der Arbeitgeber (ohne Auszubildende) 8)	1 075	3,81
36	D.1221	Entgeltfortzahlung	1 047	3,71
37		Entgeltfortzahlung im Krankheitsfall	928	3,29
38		Arbeitgeberzuschüsse zum Mutterschaftsgeld 9)	119	0,42
39	D.1222	Unterstellte Sozialbeiträge zur Alters- und Gesundheitsvorsorge von Beamten	-	-
40	D.1223	Zahlungen an aus dem Unternehmen ausscheidende Arbeitnehmer	/	/
41		Entlassungsschadenersatz	/	/
42		Aufstockungsbeträge zum Bruttoverdienst im Rahmen der Altersteilzeit	-	-
43	D.1224	Sonstige freiwillige Sozialleistungen der Arbeitgeber	-	-
44	D.123	Sozialbeiträge der Arbeitgeber für Auszubildende	/	/
45	D.2	Kosten für die berufliche Aus- und Weiterbildung	(65)	(0,23)
46	D.3	Sonstige Aufwendungen 10)	/	/
47	D.4	Steuern auf die Lohnsumme oder Beschäftigtenzahl 11)	16	0,06
48		Nachrichtlich:		
49		Aufwendungen der Arbeitnehmer für betriebliche Altersversorgung	/	/
50		Lohnnebenkosten 12)	5 731	20,32
51		dar.: gesetzliche Lohnnebenkosten 13)	5 579	19,79
52		Personalnebenkosten insgesamt 14)	10 233	36,29
53		dar.: gesetzliche Personalnebenkosten 15)	6 208	22,02
54		Bruttoarbeitskosten je Vollzeiteinheit einschließlich Auszubildende	27 561	97,75
55		Bruttoarbeitskosten je geleistete Stunde der Beschäftigten (ohne Auszubildende)	16,42	
		Nettoarbeitskosten je geleistete Stunde der Beschäftigten (einschl. Auszubildende) ..	15,98	

1) Harmonisierter Schlüssel der statistischen Ämter der Europäischen Union nach Verordnung (EG) 1737/2005.- 2) Laufend gezahltes für nicht gearbeitete Tage, Sachleistungen).- 3) Zahlungen, die im Allgemeinen nicht laufend mit jeder Lohn- und Gehaltszahlung 5) Naturalleistungen, Firmenwagen, Personalrabatte, Job-Tickets und Zinsersparnisse.- 6) Zahlungen der Arbeitgeber an Versicherungen zur Winterbeschäftigungs-Umlage nach Winterbeschäftigungs-Verordnung.- 8) Sozialleistungen der Arbeitgeber direkt an ihre Arbeit nach Aufwendungsausgleichsgesetz.- 10) Anwerbungskosten, vom Arbeitgeber gestellte Berufskleidung.- 11) Ausgleichsabgabe nach "indirekten Kosten" der Internationalen Arbeitsorganisation (ILO).- 13) Gesetzliche Arbeitgeberbeiträge zur Sozialversicherung, Arbeitgeber für Auszubildende, Steuern auf die Lohnsumme oder Beschäftigtenzahl.- 14) Arbeitskosten insgesamt abzüglich Feiertage, Entgeltfortzahlung, unterstellte Sozialbeiträge zur Alters- und Gesundheitsvorsorge von Beamten, Steuern auf die

Arbeitskosten je Vollzeiteinheit in Unternehmen mit ... Arbeitnehmern												Lfd. Nr.
davon mit ... bis ... Arbeitnehmern										50 und mehr		
10 - 49		50 - 249		250 - 499		500 - 999		1000 und mehr				
EUR	%	EUR	%	EUR	%	EUR	%	EUR	%	EUR	%	
26 627	100,00	-	-	-	-	28 835	100,00	1
26 505	99,54	-	-	-	-	28 754	99,72	2
/	/	.	.	-	-	-	-	-	-	(81)	(0,28)	3
26 594	99,88	-	-	-	-	28 715	99,58	4
21 129	79,35	-	-	-	-	23 010	79,80	5
20 833	78,24	-	-	-	-	22 866	79,30	6
18 062	67,83	-	-	-	-	17 923	62,16	7
/	/	-	-	-	-	(1 726)	(5,98)	8
/	/	-	-	-	-	(525)	(1,82)	9
(2)	(0,01)	-	-	-	-	(127)	(0,44)	10
2 632	9,88	-	-	-	-	2 894	10,04	11
1 920	7,21	-	-	-	-	2 193	7,61	12
706	2,65	-	-	-	-	668	2,32	13
/	/	-	-	-	-	/	/	14
/	/	-	-	-	-	/	/	15
/	/	-	-	-	-	/	/	16
/	/	-	-	-	-	(144)	(0,50)	17
5 465	20,52	-	-	-	-	5 705	19,79	18
4 152	15,59	-	-	-	-	4 656	16,15	19
4 093	(15,37)	-	-	-	-	4 616	16,01	20
1 892	(7,10)	-	-	-	-	2 149	7,45	21
-	-	-	-	-	-	-	-	-	-	-	-	22
(286)	(1,07)	-	-	-	-	329	1,14	23
1 677	(6,30)	-	-	-	-	1 897	6,58	24
/	/	-	-	-	-	214	0,74	25
23	0,09	-	-	-	-	27	0,09	26
/	/	-	-	-	-	-	-	27
/	/	-	-	-	-	(40)	(0,14)	28
-	-	-	-	-	-	(32)	(0,11)	29
-	-	-	-	-	-	/	/	30
/	/	-	-	-	-	-	-	31
-	-	-	-	-	-	(4)	(0,01)	32
-	-	-	-	-	-	-	-	33
-	-	-	-	-	-	(0)	(0,00)	34
(1 227)	(4,61)	-	-	-	-	1 013	3,51	35
(1 173)	(4,40)	-	-	-	-	996	3,46	36
(1 056)	/	-	-	-	-	877	3,04	37
117	0,44	-	-	-	-	120	0,42	38
/	/	-	-	-	-	-	-	39
/	/	-	-	-	-	(17)	(0,06)	40
-	-	-	-	-	-	(17)	(0,06)	41
-	-	-	-	-	-	-	-	42
/	/	-	-	-	-	-	-	43
/	/	-	-	-	-	(36)	(0,12)	44
/	/	-	-	-	-	(81)	(0,28)	45
/	/	-	-	-	-	/	/	46
/	/	-	-	-	-	20	0,07	47
/	/	-	-	-	-	/	/	48
5 498	20,65	-	-	-	-	5 825	20,20	49
5 359	(20,13)	-	-	-	-	5 669	19,66	50
8 565	32,17	-	-	-	-	10 912	37,84	51
5 979	22,45	-	-	-	-	6 301	21,85	52
25 454	95,60	-	-	-	-	28 446	98,65	53
15,30		-	-	-	-	16,88		54
14,52		-	-	-	-	16,61		55

Entgelt für die geleistete Arbeitszeit (Bruttoverdienst abzüglich Sonderzahlungen, vermögenswirksame Leistungen, Vergütung geleistet werden.- 4) Unbare individuelle Leistungen, Aktienoptionsprogramme, Belegschaftsaktien, Belegschaftseinrichtungen.- Träger oder Bildung von Rückstellungen, um ihren Arbeitnehmern Anspruch auf Sozialleistungen zu sichern.- 7) Arbeitgeberbeiträge nehmer, d. h. ohne Zwischenschaltung eines Versicherungsträgers und ohne Rückstellungen zu bilden.- 9) Beiträge zum U2-Verfahren Schwerbehindertenrecht (Teil 2 SGB IX).- 12) Arbeitskosten insg. abzüglich Bruttoverdienste (D.11). Entspricht den Entgeltfortzahlung, unterstellte Sozialbeiträge zur Alters- und Gesundheitsvorsorge von Beamten, Sozialbeiträge der Entgelt für die geleistete Arbeitszeit.- 15) Gesetzliche Arbeitgeberbeiträge zur Sozialversicherung, Vergütung gesetzlicher Lohnsumme oder Beschäftigtenzahl.-

Arbeitskosten je Vollzeiteinheit 2016 nach Kostenarten, Wirtschaftszweigen und Unternehmensgrößenklassen

Neue Länder

16 Herstellung von Holz-, Flecht-, Korb- und Korkwaren (ohne Möbel)

Lfd.Nr.	Schlüssel 1)	Kostenart	10 und mehr	
			EUR	%
1		Bruttoarbeitskosten insgesamt	36 140	100,00
2	D	Nettoarbeitskosten (Bruttoarbeitskosten abzüglich Lohnsubventionen)	36 070	99,81
3	D.5	Lohnsubventionen (dem Arbeitgeber erstattete Lohn- und Gehaltszahlungen)	/	/
4	D.1	Arbeitnehmerentgelt	35 938	99,44
5	D.11	Bruttoverdienste	28 252	78,17
6	D.111	Bruttoverdienste (ohne Auszubildende)	27 957	77,36
7	D.11111	Entgelt für die geleistete Arbeitszeit 2)	23 105	63,93
8	D.11112	Sonderzahlungen insgesamt 3)	(883)	(2,44)
9		dar.: von persönlichen Leistungen und vom Unternehmenserfolg abhängig	/	/
10	D.1112	Leistungen zur Vermögensbildung der Arbeitnehmer	/	/
11	D.1113	Vergütung für nicht gearbeitete Tage	3 638	10,07
12		Urlaubsvergütung	2 634	7,29
13		Vergütung gesetzlicher Feiertage	895	2,48
14		Vergütung sonstiger betrieblicher oder tariflicher arbeitsfreier Tage	/	/
15	D.1114	Sachleistungen 4)	(265)	(0,73)
16		dar.: unbare individuelle Leistungen 5)	(237)	(0,65)
17	D.112	Bruttoverdienste der Auszubildenden	(295)	(0,82)
18	D.12	Sozialbeiträge der Arbeitgeber	7 686	21,27
19	D.121	Tatsächliche Sozialbeiträge der Arbeitgeber (ohne Auszubildende) 6)	6 045	16,73
20	D.1211	Gesetzliche Arbeitgeberbeiträge zur Sozialversicherung	5 931	16,41
21		Rentenversicherungsbeiträge	2 547	7,05
22		dar.: Aufstockungsbeiträge zur Rentenversicherung im Rahmen der Altersteilzeit	/	/
23		Arbeitslosenversicherungsbeiträge	403	1,12
24		Kranken- und Pflegeversicherungsbeiträge	2 215	6,13
25		Beiträge zur gesetzlichen Unfallversicherung	722	2,00
26		Umlage für das Insolvenzgeld	/	/
27		Sonstige gesetzliche Aufwendungen 7)	-	-
28	D.1212	Aufwendungen für die betriebliche Altersversorgung ohne Entgeltumwandlung	/	/
29		Aufwendungen für betriebliche Ruhegeldzusagen	/	/
30		Zuwendungen an Pensionskassen	/	/
31		Zuwendungen an Unterstützungskassen	/	/
32		Beiträge zur Direktversicherung	/	/
33		Beiträge an Pensionsfonds	/	/
34		Beiträge an den Pensions-Sicherungs-Verein VVaG	/	/
35	D.122	Unterstellte Sozialbeiträge der Arbeitgeber (ohne Auszubildende) 8)	1 565	4,33
36	D.1221	Entgeltfortzahlung	1 449	4,01
37		Entgeltfortzahlung im Krankheitsfall	1 312	3,63
38		Arbeitgeberzuschüsse zum Mutterschaftsgeld 9)	138	0,38
39	D.1222	Unterstellte Sozialbeiträge zur Alters- und Gesundheitsvorsorge von Beamten	-	-
40	D.1223	Zahlungen an aus dem Unternehmen ausscheidende Arbeitnehmer	/	/
41		Entlassungsschadigungen	/	/
42		Aufstockungsbeträge zum Bruttoverdienst im Rahmen der Altersteilzeit	/	/
43	D.1224	Sonstige freiwillige Sozialleistungen der Arbeitgeber	/	/
44	D.123	Sozialbeiträge der Arbeitgeber für Auszubildende	(77)	(0,21)
45	D.2	Kosten für die berufliche Aus- und Weiterbildung	(88)	(0,24)
46	D.3	Sonstige Aufwendungen 10)	/	/
47	D.4	Steuern auf die Lohnsumme oder Beschäftigtenzahl 11)	22	0,06
48		Nachrichtlich:		
49		Aufwendungen der Arbeitnehmer für betriebliche Altersversorgung	(149)	(0,41)
50		Lohnnebenkosten 12)	7 888	21,83
51		dar.: gesetzliche Lohnnebenkosten 13)	7 479	20,69
52		Personalnebenkosten insgesamt 14)	13 035	36,07
53		dar.: gesetzliche Personalnebenkosten 15)	8 298	22,96
54		Bruttoarbeitskosten je Vollzeiteinheit einschließlich Auszubildende	34 977	96,78
55		Bruttoarbeitskosten je geleistete Stunde der Beschäftigten (ohne Auszubildende)	21,00	
55		Nettoarbeitskosten je geleistete Stunde der Beschäftigten (einschl. Auszubildende) ..	20,28	

1) Harmonisierter Schlüssel der statistischen Ämter der Europäischen Union nach Verordnung (EG) 1737/2005.- 2) Laufend gezahltes für nicht gearbeitete Tage, Sachleistungen).- 3) Zahlungen, die im Allgemeinen nicht laufend mit jeder Lohn- und Gehaltszahlung
5) Naturalleistungen, Firmenwagen, Personalrabatte, Job-Tickets und Zinsersparnisse.- 6) Zahlungen der Arbeitgeber an Versicherungen zur Winterbeschäftigungs-Umlage nach Winterbeschäftigungs-Verordnung.- 8) Sozialleistungen der Arbeitgeber direkt an ihre Arbeit nach Aufwendungsausgleichsgesetz.- 10) Anwerbungskosten, vom Arbeitgeber gestellte Berufskleidung.- 11) Ausgleichsabgabe nach "indirekten Kosten" der Internationalen Arbeitsorganisation (ILO).- 13) Gesetzliche Arbeitgeberbeiträge zur Sozialversicherung, Arbeitgeber für Auszubildende, Steuern auf die Lohnsumme oder Beschäftigtenzahl.- 14) Arbeitskosten insgesamt abzüglich Feiertage, Entgeltfortzahlung, unterstellte Sozialbeiträge zur Alters- und Gesundheitsvorsorge von Beamten, Steuern auf die

Arbeitskosten je Vollzeiteinheit in Unternehmen mit ... Arbeitnehmern												Lfd. Nr.
davon mit ... bis ... Arbeitnehmern										50 und mehr		
10 - 49		50 - 249		250 - 499		500 - 999		1000 und mehr				
EUR	%	EUR	%	EUR	%	EUR	%	EUR	%	EUR	%	
31 626	100,00	35 948	100,00	38 470	100,00	43 280	100,00	-	-	38 330	100,00	1
31 493	99,58	35 867	99,77	38 456	99,96	43 274	99,99	-	-	38 290	99,90	2
/	/	/	/	/	/	6	0,01	-	-	/	/	3
31 524	99,68	35 743	99,43	38 157	99,19	43 078	99,53	-	-	38 080	99,35	4
24 919	78,79	28 109	78,19	29 820	77,52	33 876	78,27	-	-	29 869	77,93	5
24 652	77,95	27 769	77,25	29 555	76,83	33 541	77,50	-	-	29 561	77,12	6
20 623	65,21	22 687	63,11	24 455	63,57	27 568	63,70	-	-	24 309	63,42	7
/	/	/	/	/	/	1 210	2,80	-	-	(1 017)	(2,65)	8
/	/	/	/	/	/	257	0,59	-	-	/	/	9
/	/	/	/	/	/	127	0,29	-	-	(80)	(0,21)	10
3 053	9,65	3 481	9,68	4 110	10,68	4 471	10,33	-	-	3 922	10,23	11
2 233	7,06	2 570	7,15	2 953	7,68	3 114	7,20	-	-	2 828	7,38	12
805	2,55	865	2,41	952	2,47	1 075	2,48	-	-	939	2,45	13
/	/	/	/	/	/	282	0,65	-	-	/	/	14
/	/	(267)	(0,74)	/	/	166	0,38	-	-	(233)	(0,61)	15
/	/	(240)	(0,67)	/	/	160	0,37	-	-	(193)	(0,50)	16
/	/	(339)	(0,94)	/	/	335	0,77	-	-	(308)	(0,80)	17
6 605	20,88	7 634	21,24	8 337	21,67	9 202	21,26	-	-	8 211	21,42	18
5 272	16,67	6 031	16,78	6 443	16,75	7 229	16,70	-	-	6 420	16,75	19
5 076	16,05	5 892	16,39	6 423	16,70	7 172	16,57	-	-	6 345	16,55	20
2 250	7,11	2 559	7,12	2 692	7,00	2 978	6,88	-	-	2 690	7,02	21
-	-	/	/	-	-	11	0,03	-	-	/	/	22
351	1,11	404	1,12	432	1,12	476	1,10	-	-	429	1,12	23
1 968	6,22	2 218	6,17	2 345	6,10	2 570	5,94	-	-	2 335	6,09	24
(445)	(1,41)	676	1,88	920	2,39	1 110	2,57	-	-	856	2,23	25
/	/	34	0,09	34	0,09	39	0,09	-	-	35	0,09	26
/	/	/	/	/	/	-	-	-	-	-	-	27
/	/	/	/	/	/	57	0,13	-	-	/	/	28
/	/	/	/	/	/	12	0,03	-	-	/	/	29
/	/	/	/	/	/	7	0,02	-	-	/	/	30
/	/	(4)	(0,01)	/	/	3	0,01	-	-	/	/	31
/	/	/	/	/	/	36	0,08	-	-	/	/	32
/	/	/	/	/	/	-	-	-	-	-	-	33
/	/	/	/	/	/	-	-	-	-	/	/	34
(1 257)	(3,97)	1 518	4,22	(1 827)	(4,75)	1 893	4,37	-	-	1 714	4,47	35
(1 182)	3,74	1 468	4,08	1 703	4,43	1 542	3,56	-	-	1 579	4,12	36
(1 050)	(3,32)	1 327	3,69	1 555	4,04	1 423	3,29	-	-	1 439	3,75	37
133	0,42	141	0,39	148	0,39	119	0,27	-	-	140	0,37	38
/	/	/	/	/	/	-	-	-	-	-	-	39
/	/	/	/	/	/	351	0,81	-	-	/	/	40
/	/	/	/	/	/	335	0,77	-	-	/	/	41
-	-	/	/	-	-	16	0,04	-	-	/	/	42
/	/	/	/	/	/	0	0,00	-	-	/	/	43
/	/	/	/	/	/	80	0,18	-	-	(77)	(0,20)	44
/	/	(88)	(0,25)	/	/	95	0,22	-	-	(116)	(0,30)	45
/	/	/	(0,26)	/	/	81	0,19	-	-	/	/	46
/	/	26	0,07	25	0,07	25	0,06	-	-	25	0,07	47
/	/	(150)	(0,42)	/	/	215	0,50	-	-	(157)	(0,41)	48
6 708	21,21	7 840	21,81	8 650	22,48	9 404	21,73	-	-	8 461	22,07	49
6 350	20,08	7 470	20,78	8 219	21,36	8 819	20,38	-	-	8 027	20,94	50
11 003	34,79	13 262	36,89	14 015	36,43	15 713	36,30	-	-	14 021	36,58	51
7 079	22,38	8 250	22,95	9 103	23,66	9 814	22,68	-	-	8 889	23,19	52
30 549	96,59	34 624	96,32	37 449	97,35	42 010	97,06	-	-	37 133	96,88	53
18,01		20,96		22,72		25,44		-	-	22,50		54
17,32		20,13		22,09		24,70		-	-	21,76		55

Entgelt für die geleistete Arbeitszeit (Bruttoverdienst abzüglich Sonderzahlungen, vermögenswirksame Leistungen, Vergütung geleistet werden.- 4) Unbare individuelle Leistungen, Aktienoptionsprogramme, Belegschaftsaktien, Belegschaftseinrichtungen.- Träger oder Bildung von Rückstellungen, um ihren Arbeitnehmern Anspruch auf Sozialleistungen zu sichern.- 7) Arbeitgeberbeiträge nehmer, d. h. ohne Zwischenschaltung eines Versicherungsträgers und ohne Rückstellungen zu bilden.- 9) Beiträge zum U2-Verfahren Schwerbehindertenrecht (Teil 2 SGB IX).- 12) Arbeitskosten insg. abzüglich Bruttoverdienste (D.11). Entspricht den Entgeltfortzahlung, unterstellte Sozialbeiträge zur Alters- und Gesundheitsvorsorge von Beamten, Sozialbeiträge der Entgelt für die geleistete Arbeitszeit.- 15) Gesetzliche Arbeitgeberbeiträge zur Sozialversicherung, Vergütung gesetzlicher Lohnsumme oder Beschäftigtenzahl.-

Arbeitskosten je Vollzeiteinheit 2016 nach Kostenarten, Wirtschaftszweigen und Unternehmensgrößenklassen

Neue Länder

17 Herstellung von Papier, Pappe und Waren daraus

Lfd.Nr.	Schlüssel 1)	Kostenart	10 und mehr	
			EUR	%
1		Bruttoarbeitskosten insgesamt	42 497	100,00
2	D	Nettoarbeitskosten (Bruttoarbeitskosten abzüglich Lohnsubventionen)	42 415	99,81
3	D.5	Lohnsubventionen (dem Arbeitgeber erstattete Lohn- und Gehaltszahlungen)	/	/
4	D.1	Arbeitnehmerentgelt	42 196	99,29
5	D.11	Bruttoverdienste	33 336	78,44
6	D.111	Bruttoverdienste (ohne Auszubildende)	32 964	77,57
7	D.11111	Entgelt für die geleistete Arbeitszeit 2)	25 372	59,70
8	D.11112	Sonderzahlungen insgesamt 3)	(2 813)	6,62
9		dar.: von persönlichen Leistungen und vom Unternehmenserfolg abhängig	/	(2,18)
10	D.1112	Leistungen zur Vermögensbildung der Arbeitnehmer	/	/
11	D.1113	Vergütung für nicht gearbeitete Tage	4 433	10,43
12		Urlaubsvergütung	3 354	7,89
13		Vergütung gesetzlicher Feiertage	997	2,35
14		Vergütung sonstiger betrieblicher oder tariflicher arbeitsfreier Tage	/	/
15	D.1114	Sachleistungen 4)	(277)	(0,65)
16		dar.: unbare individuelle Leistungen 5)	/	/
17	D.112	Bruttoverdienste der Auszubildenden	(372)	(0,88)
18	D.12	Sozialbeiträge der Arbeitgeber	8 860	20,85
19	D.121	Tatsächliche Sozialbeiträge der Arbeitgeber (ohne Auszubildende) 6)	6 719	15,81
20	D.1211	Gesetzliche Arbeitgeberbeiträge zur Sozialversicherung	6 391	15,04
21		Rentenversicherungsbeiträge	2 932	6,90
22		dar.: Aufstockungsbeiträge zur Rentenversicherung im Rahmen der Altersteilzeit	(25)	0,06
23		Arbeitslosenversicherungsbeiträge	463	1,09
24		Kranken- und Pflegeversicherungsbeiträge	2 534	5,96
25		Beiträge zur gesetzlichen Unfallversicherung	425	1,00
26		Umlage für das Insolvenzgeld	38	0,09
27		Sonstige gesetzliche Aufwendungen 7)	-	-
28	D.1212	Aufwendungen für die betriebliche Altersversorgung ohne Entgeltumwandlung	/	/
29		Aufwendungen für betriebliche Ruhegeldzusagen	/	/
30		Zuwendungen an Pensionskassen	(53)	(0,12)
31		Zuwendungen an Unterstützungskassen	/	/
32		Beiträge zur Direktversicherung	(137)	(0,32)
33		Beiträge an Pensionsfonds	/	/
34		Beiträge an den Pensions-Sicherungs-Verein VVaG	/	/
35	D.122	Unterstellte Sozialbeiträge der Arbeitgeber (ohne Auszubildende) 8)	2 049	4,82
36	D.1221	Entgeltfortzahlung	1 856	4,37
37		Entgeltfortzahlung im Krankheitsfall	1 691	3,98
38		Arbeitgeberzuschüsse zum Mutterschaftsgeld 9)	165	0,39
39	D.1222	Unterstellte Sozialbeiträge zur Alters- und Gesundheitsvorsorge von Beamten	-	-
40	D.1223	Zahlungen an aus dem Unternehmen ausscheidende Arbeitnehmer	(188)	(0,44)
41		Entlassungsschadigungen	/	/
42		Aufstockungsbeträge zum Bruttoverdienst im Rahmen der Altersteilzeit	(37)	0,09
43	D.1224	Sonstige freiwillige Sozialleistungen der Arbeitgeber	/	/
44	D.123	Sozialbeiträge der Arbeitgeber für Auszubildende	(93)	(0,22)
45	D.2	Kosten für die berufliche Aus- und Weiterbildung	(175)	(0,41)
46	D.3	Sonstige Aufwendungen 10)	(113)	(0,26)
47	D.4	Steuern auf die Lohnsumme oder Beschäftigtenzahl 11)	(14)	(0,03)
48		Nachrichtlich: Aufwendungen der Arbeitnehmer für betriebliche Altersversorgung	275	0,65
49		Lohnnebenkosten 12)	9 161	21,56
50		dar.: gesetzliche Lohnnebenkosten 13)	8 354	19,66
51		Personalnebenkosten insgesamt 14)	17 126	40,30
52		dar.: gesetzliche Personalnebenkosten 15)	9 258	21,79
53		Bruttoarbeitskosten je Vollzeiteinheit einschließlich Auszubildende	41 229	97,02
54		Bruttoarbeitskosten je geleistete Stunde der Beschäftigten (ohne Auszubildende)	25,72	
55		Nettoarbeitskosten je geleistete Stunde der Beschäftigten (einschl. Auszubildende) ..	24,90	

1) Harmonisierter Schlüssel der statistischen Ämter der Europäischen Union nach Verordnung (EG) 1737/2005.- 2) Laufend gezahltes für nicht gearbeitete Tage, Sachleistungen).- 3) Zahlungen, die im Allgemeinen nicht laufend mit jeder Lohn- und Gehaltszahlung
5) Naturalleistungen, Firmenwagen, Personalrabatte, Job-Tickets und Zinsersparnisse.- 6) Zahlungen der Arbeitgeber an Versicherungen zur Winterbeschäftigungs-Umlage nach Winterbeschäftigungs-Verordnung.- 8) Sozialleistungen der Arbeitgeber direkt an ihre Arbeit nach Aufwendungsausgleichsgesetz.- 10) Anwerbungskosten, vom Arbeitgeber gestellte Berufskleidung.- 11) Ausgleichsabgabe nach "indirekten Kosten" der Internationalen Arbeitsorganisation (ILO).- 13) Gesetzliche Arbeitgeberbeiträge zur Sozialversicherung, Arbeitgeber für Auszubildende, Steuern auf die Lohnsumme oder Beschäftigtenzahl.- 14) Arbeitskosten insgesamt abzüglich Feiertage, Entgeltfortzahlung, unterstellte Sozialbeiträge zur Alters- und Gesundheitsvorsorge von Beamten, Steuern auf die

Arbeitskosten je Vollzeiteinheit in Unternehmen mit ... Arbeitnehmern												Lfd. Nr.
davon mit ... bis ... Arbeitnehmern										50 und mehr		
10 - 49		50 - 249		250 - 499		500 - 999		1000 und mehr				
EUR	%	EUR	%	EUR	%	EUR	%	EUR	%	EUR	%	
34 425	100,00	38 162	100,00	61 337	100,00	43 406	100,00	1
33 837	98,29	38 128	99,91	61 312	99,96	43 380	99,94	2
/	/	/	/	24	0,04	/	/	3
34 264	99,53	37 960	99,47	60 629	98,85	43 088	99,27	4
27 055	78,59	30 184	79,10	48 388	78,89	34 043	78,43	5
26 742	77,68	29 887	78,32	47 714	77,79	33 664	77,56	6
21 154	61,45	23 706	62,12	34 547	56,32	25 847	59,55	7
/	/	/	(5,24)	6 018	9,81	(2 916)	6,72	8
/	/	/	/	1 760	2,87	/	(1,99)	9
/	/	/	/	38	0,06	/	/	10
(3 196)	9,28	3 880	10,17	6 632	10,81	4 572	10,53	11
(2 368)	6,88	2 922	7,66	5 134	8,37	3 464	7,98	12
827	2,40	916	2,40	1 327	2,16	1 016	2,34	13
/	/	/	/	171	0,28	/	/	14
/	/	/	/	480	0,78	/	(0,61)	15
/	/	/	/	281	0,46	/	/	16
/	/	(298)	(0,78)	673	1,10	(379)	(0,87)	17
7 209	20,94	7 776	20,38	12 242	19,96	9 046	20,84	18
(5 858)	(17,02)	5 982	15,67	9 477	15,45	6 815	15,70	19
5 287	15,36	5 814	15,24	8 901	14,51	6 515	15,01	20
2 440	7,09	2 657	6,96	4 111	6,70	2 987	6,88	21
-	-	/	/	.	.	-	-	119	0,19	(28)	0,06	22
375	1,09	418	1,10	656	1,07	473	1,09	23
2 110	6,13	2 308	6,05	3 493	5,69	2 581	5,95	24
/	/	(397)	(1,04)	588	0,96	(436)	1,00	25
31	0,09	34	0,09	54	0,09	39	0,09	26
/	/	/	/	.	.	-	-	-	-	-	-	27
/	/	/	/	576	0,94	/	/	28
/	/	/	/	246	0,40	/	/	29
/	/	/	/	168	0,27	(57)	(0,13)	30
/	/	/	/	15	0,02	/	/	31
/	/	/	/	147	0,24	/	/	32
/	/	/	/	-	-	/	/	33
/	/	/	/	-	-	/	/	34
/	/	1 722	(4,51)	2 590	4,22	2 135	4,92	35
/	/	1 607	(4,21)	2 345	3,82	1 923	4,43	36
/	/	(1 452)	(3,81)	2 127	3,47	1 755	4,04	37
(137)	(0,40)	155	0,41	218	0,35	168	0,39	38
/	/	/	/	.	.	-	-	-	-	-	-	39
/	/	/	/	243	0,40	(208)	(0,48)	40
/	/	/	/	112	0,18	/	/	41
-	-	/	/	.	.	-	-	131	0,21	(41)	0,10	42
/	/	/	/	3	0,00	/	/	43
/	/	(73)	(0,19)	175	0,28	(95)	(0,22)	44
/	/	/	/	460	0,75	(185)	(0,43)	45
/	/	/	/	231	0,38	(118)	(0,27)	46
/	/	/	/	17	0,03	(15)	(0,03)	47
/	/	/	(0,57)	486	0,79	(298)	0,69	48
7 370	21,41	7 978	20,90	12 949	21,11	9 363	21,57	49
(6 629)	19,26	7 509	19,68	11 437	18,65	8 548	19,69	50
13 271	38,55	(14 456)	37,88	26 790	43,68	17 559	40,45	51
(7 383)	21,45	8 352	21,89	12 589	20,52	9 469	21,82	52
33 562	97,49	37 145	97,34	58 538	95,44	42 087	96,96	53
19,84		22,81		38,19		26,42		54
19,02		22,18		36,44		25,60		55

Entgelt für die geleistete Arbeitszeit (Bruttoverdienst abzüglich Sonderzahlungen, vermögenswirksame Leistungen, Vergütung geleistet werden.- 4) Unbare individuelle Leistungen, Aktienoptionsprogramme, Belegschaftsaktien, Belegschaftseinrichtungen.- Träger oder Bildung von Rückstellungen, um ihren Arbeitnehmern Anspruch auf Sozialleistungen zu sichern.- 7) Arbeitgeberbeiträge nehmer, d. h. ohne Zwischenschaltung eines Versicherungsträgers und ohne Rückstellungen zu bilden.- 9) Beiträge zum U2-Verfahren Schwerbehindertenrecht (Teil 2 SGB IX).- 12) Arbeitskosten insg. abzüglich Bruttoverdienste (D.11). Entspricht den Entgeltfortzahlung, unterstellte Sozialbeiträge zur Alters- und Gesundheitsvorsorge von Beamten, Sozialbeiträge der Entgelt für die geleistete Arbeitszeit.- 15) Gesetzliche Arbeitgeberbeiträge zur Sozialversicherung, Vergütung gesetzlicher Lohnsumme oder Beschäftigtenzahl.-

Arbeitskosten je Vollzeiteinheit 2016 nach Kostenarten, Wirtschaftszweigen und Unternehmensgrößenklassen

Neue Länder

18 Herstellung von Druckerzeugnissen; Vervielfältigung von bespielten Ton-, Bild- und Datenträgern

Lfd.Nr.	Schlüssel 1)	Kostenart	10 und mehr	
			EUR	%
1		Bruttoarbeitskosten insgesamt	40 360	100,00
2	D	Nettoarbeitskosten (Bruttoarbeitskosten abzüglich Lohnsubventionen)	40 305	99,86
3	D.5	Lohnsubventionen (dem Arbeitgeber erstattete Lohn- und Gehaltszahlungen)	/	/
4	D.1	Arbeitnehmerentgelt	40 110	99,38
5	D.11	Bruttoverdienste	31 615	78,33
6	D.111	Bruttoverdienste (ohne Auszubildende)	31 272	77,48
7	D.11111	Entgelt für die geleistete Arbeitszeit 2)	24 663	61,11
8	D.11112	Sonderzahlungen insgesamt 3)	(2 166)	(5,37)
9		dar.: von persönlichen Leistungen und vom Unternehmenserfolg abhängig	/	/
10	D.1112	Leistungen zur Vermögensbildung der Arbeitnehmer	(102)	(0,25)
11	D.1113	Vergütung für nicht gearbeitete Tage	4 009	9,93
12		Urlaubsvergütung	2 999	7,43
13		Vergütung gesetzlicher Feiertage	958	2,37
14		Vergütung sonstiger betrieblicher oder tariflicher arbeitsfreier Tage	/	/
15	D.1114	Sachleistungen 4)	/	/
16		dar.: unbare individuelle Leistungen 5)	/	/
17	D.112	Bruttoverdienste der Auszubildenden	(343)	(0,85)
18	D.12	Sozialbeiträge der Arbeitgeber	8 496	21,05
19	D.121	Tatsächliche Sozialbeiträge der Arbeitgeber (ohne Auszubildende) 6)	5 995	14,85
20	D.1211	Gesetzliche Arbeitgeberbeiträge zur Sozialversicherung	5 913	14,65
21		Rentenversicherungsbeiträge	2 765	6,85
22		dar.: Aufstockungsbeiträge zur Rentenversicherung im Rahmen der Altersteilzeit	/	/
23		Arbeitslosenversicherungsbeiträge	428	1,06
24		Kranken- und Pflegeversicherungsbeiträge	2 343	5,81
25		Beiträge zur gesetzlichen Unfallversicherung	342	0,85
26		Umlage für das Insolvenzgeld	35	0,09
27		Sonstige gesetzliche Aufwendungen 7)	-	-
28	D.1212	Aufwendungen für die betriebliche Altersversorgung ohne Entgeltumwandlung	/	/
29		Aufwendungen für betriebliche Ruhegeldzusagen	/	/
30		Zuwendungen an Pensionskassen	/	/
31		Zuwendungen an Unterstützungskassen	/	/
32		Beiträge zur Direktversicherung	/	/
33		Beiträge an Pensionsfonds	/	/
34		Beiträge an den Pensions-Sicherungs-Verein VVaG	/	/
35	D.122	Unterstellte Sozialbeiträge der Arbeitgeber (ohne Auszubildende) 8)	2 410	5,97
36	D.1221	Entgeltfortzahlung	1 580	3,92
37		Entgeltfortzahlung im Krankheitsfall	1 433	3,55
38		Arbeitgeberzuschüsse zum Mutterschaftsgeld 9)	148	0,37
39	D.1222	Unterstellte Sozialbeiträge zur Alters- und Gesundheitsvorsorge von Beamten	-	-
40	D.1223	Zahlungen an aus dem Unternehmen ausscheidende Arbeitnehmer	825	2,04
41		Entlassungsschadensleistungen	767	(1,90)
42		Aufstockungsbeträge zum Bruttoverdienst im Rahmen der Altersteilzeit	/	/
43	D.1224	Sonstige freiwillige Sozialleistungen der Arbeitgeber	/	/
44	D.123	Sozialbeiträge der Arbeitgeber für Auszubildende	(90)	(0,22)
45	D.2	Kosten für die berufliche Aus- und Weiterbildung	(124)	(0,31)
46	D.3	Sonstige Aufwendungen 10)	(105)	(0,26)
47	D.4	Steuern auf die Lohnsumme oder Beschäftigtenzahl 11)	(20)	(0,05)
48		Nachrichtlich:		
49		Aufwendungen der Arbeitnehmer für betriebliche Altersversorgung	(137)	(0,34)
50		Lohnnebenkosten 12)	8 745	21,67
51		dar.: gesetzliche Lohnnebenkosten 13)	7 604	18,84
52		Personalnebenkosten insgesamt 14)	15 697	38,89
53		dar.: gesetzliche Personalnebenkosten 15)	8 471	20,99
54		Bruttoarbeitskosten je Vollzeiteinheit einschließlich Auszubildende	38 992	96,61
55		Bruttoarbeitskosten je geleistete Stunde der Beschäftigten (ohne Auszubildende)	24,11	
55		Nettoarbeitskosten je geleistete Stunde der Beschäftigten (einschl. Auszubildende) ..	23,24	

1) Harmonisierter Schlüssel der statistischen Ämter der Europäischen Union nach Verordnung (EG) 1737/2005.- 2) Laufend gezahltes für nicht gearbeitete Tage, Sachleistungen).- 3) Zahlungen, die im Allgemeinen nicht laufend mit jeder Lohn- und Gehaltszahlung
5) Naturalleistungen, Firmenwagen, Personalrabatte, Job-Tickets und Zinsersparnisse.- 6) Zahlungen der Arbeitgeber an Versicherungen zur Winterbeschäftigungs-Umlage nach Winterbeschäftigungs-Verordnung.- 7) Sozialleistungen der Arbeitgeber direkt an ihre Arbeit nach Aufwendungsausgleichsgesetz.- 8) Anwerbkosten, vom Arbeitgeber gestellte Berufskleidung.- 9) Ausgleichsabgabe nach "indirekten Kosten" der Internationalen Arbeitsorganisation (ILO).- 10) Gesetzliche Arbeitgeberbeiträge zur Sozialversicherung, Arbeitgeber für Auszubildende, Steuern auf die Lohnsumme oder Beschäftigtenzahl.- 11) Arbeitskosten insgesamt abzüglich Feiertage, Entgeltfortzahlung, unterstellte Sozialbeiträge zur Alters- und Gesundheitsvorsorge von Beamten, Steuern auf die

Arbeitskosten je Vollzeiteinheit in Unternehmen mit ... Arbeitnehmern												Lfd. Nr.
davon mit ... bis ... Arbeitnehmern										50 und mehr		
10 - 49		50 - 249		250 - 499		500 - 999		1000 und mehr				
EUR	%	EUR	%	EUR	%	EUR	%	EUR	%	EUR	%	
(35 202)	100,00	39 675	100,00	.	.	37 807	100,00	.	.	41 929	100,00	1
(35 126)	99,78	39 646	99,93	.	.	37 700	99,72	.	.	41 880	99,88	2
/	/	/	/	.	.	107	0,28	.	.	/	/	3
(35 062)	99,60	39 480	99,51	.	.	37 567	99,36	.	.	41 646	99,33	4
(28 505)	80,97	31 273	78,82	.	.	30 103	79,62	.	.	32 561	77,66	5
(28 116)	79,87	30 940	77,98	.	.	29 800	78,82	.	.	32 232	76,87	6
22 599	64,20	24 420	61,55	.	.	24 102	63,75	.	.	25 291	60,32	7
/	/	/	/	.	.	1 913	5,06	.	.	(2 361)	(5,63)	8
/	/	/	/	.	.	853	2,26	.	.	/	/	9
/	/	(109)	(0,28)	.	.	70	0,19	.	.	(111)	(0,26)	10
(3 409)	9,69	3 999	10,08	.	.	3 556	9,41	.	.	4 191	9,99	11
(2 527)	7,18	2 999	7,56	.	.	2 679	7,09	.	.	3 142	7,49	12
874	2,48	969	2,44	.	.	864	2,29	.	.	983	2,34	13
/	/	/	/	.	.	13	0,04	.	.	/	/	14
/	/	/	/	.	.	159	0,42	.	.	/	/	15
/	/	/	/	.	.	142	0,37	.	.	/	/	16
/	/	/	/	.	.	304	0,80	.	.	(329)	(0,78)	17
(6 558)	18,63	8 207	20,69	.	.	7 463	19,74	.	.	9 085	21,67	18
(5 196)	14,76	6 324	15,94	.	.	5 720	15,13	.	.	6 238	14,88	19
(5 087)	14,45	6 113	15,41	.	.	5 710	15,10	.	.	6 165	14,70	20
(2 373)	6,74	2 862	7,21	.	.	2 643	6,99	.	.	2 884	6,88	21
-	-	/	/	.	.	-	-	.	.	/	/	22
(366)	1,04	437	1,10	.	.	424	1,12	.	.	447	1,07	23
(2 057)	5,84	2 418	6,09	.	.	2 312	6,11	.	.	2 431	5,80	24
261	(0,74)	(361)	(0,91)	.	.	297	0,79	.	.	366	0,87	25
(31)	0,09	36	0,09	.	.	34	0,09	.	.	37	0,09	26
/	/	/	/	.	.	-	-	.	.	-	-	27
/	/	/	/	.	.	10	0,03	.	.	/	/	28
/	/	/	/	.	.	-1	0,00	.	.	/	/	29
/	/	/	/	.	.	2	0,00	.	.	/	/	30
/	/	/	/	.	.	7	0,02	.	.	/	/	31
/	/	/	/	.	.	3	0,01	.	.	/	/	32
/	/	/	/	.	.	-	-	.	.	/	/	33
/	/	/	/	.	.	0	0,00	.	.	/	/	34
/	(3,57)	(1 795)	4,52	.	.	1 667	4,41	.	.	2 761	6,59	35
/	(3,51)	(1 539)	(3,88)	.	.	1 511	4,00	.	.	1 685	4,02	36
/	(3,14)	(1 392)	(3,51)	.	.	1 367	3,62	.	.	1 533	3,66	37
(132)	0,38	146	0,37	.	.	144	0,38	.	.	152	0,36	38
/	/	/	/	.	.	-	-	.	.	-	-	39
/	/	/	/	.	.	151	0,40	.	.	(1 069)	(2,55)	40
/	/	/	/	.	.	151	0,40	.	.	(994)	(2,37)	41
-	-	/	/	.	.	-	-	.	.	/	/	42
-	-	/	/	.	.	5	0,01	.	.	/	/	43
/	/	/	/	.	.	77	0,20	.	.	(86)	(0,20)	44
/	/	/	/	.	.	83	0,22	.	.	(141)	(0,34)	45
/	/	/	/	.	.	137	0,36	.	.	(119)	(0,28)	46
/	/	(25)	(0,06)	.	.	21	0,06	.	.	23	(0,06)	47
/	/	/	/	.	.	125	0,33	.	.	(149)	(0,36)	48
(6 698)	19,03	8 403	21,18	.	.	7 704	20,38	.	.	9 368	22,34	49
(6 437)	18,29	7 765	19,57	.	.	7 319	19,36	.	.	7 959	18,98	50
(12 603)	35,80	15 255	38,45	.	.	13 706	36,25	.	.	16 638	39,68	51
(7 207)	20,47	8 646	21,79	.	.	8 106	21,44	.	.	8 856	21,12	52
(33 640)	95,56	38 394	96,77	.	.	36 786	97,30	.	.	40 643	96,93	53
(20,45)		23,96		.	.	21,86		.	.	25,26		54
(19,49)		23,16		.	.	21,21		.	.	24,45		55

Entgelt für die geleistete Arbeitszeit (Bruttoverdienst abzüglich Sonderzahlungen, vermögenswirksame Leistungen, Vergütung geleistet werden.- 4) Unbare individuelle Leistungen, Aktienoptionsprogramme, Belegschaftsaktien, Belegschaftseinrichtungen.- Träger oder Bildung von Rückstellungen, um ihren Arbeitnehmern Anspruch auf Sozialleistungen zu sichern.- 7) Arbeitgeberbeiträge nehmer, d. h. ohne Zwischenschaltung eines Versicherungsträgers und ohne Rückstellungen zu bilden.- 9) Beiträge zum U2-Verfahren Schwerbehindertenrecht (Teil 2 SGB IX).- 12) Arbeitskosten insg. abzüglich Bruttoverdienste (D.11). Entspricht den Entgeltfortzahlung, unterstellte Sozialbeiträge zur Alters- und Gesundheitsvorsorge von Beamten, Sozialbeiträge der Entgelt für die geleistete Arbeitszeit.- 15) Gesetzliche Arbeitgeberbeiträge zur Sozialversicherung, Vergütung gesetzlicher Lohnsumme oder Beschäftigtenzahl.-

Arbeitskosten je Vollzeiteinheit 2016 nach Kostenarten, Wirtschaftszweigen und Unternehmensgrößenklassen

Neue Länder

19 Kokerei und Mineralölverarbeitung

Lfd.Nr.	Schlüssel 1)	Kostenart	10 und mehr	
			EUR	%
1		Bruttoarbeitskosten insgesamt
2	D	Nettoarbeitskosten (Bruttoarbeitskosten abzüglich Lohnsubventionen)
3	D.5	Lohnsubventionen (dem Arbeitgeber erstattete Lohn- und Gehaltszahlungen)
4	D.1	Arbeitnehmerentgelt
5	D.11	Bruttoverdienste
6	D.111	Bruttoverdienste (ohne Auszubildende)
7	D.11111	Entgelt für die geleistete Arbeitszeit 2)
8	D.11112	Sonderzahlungen insgesamt 3)
9		dar.: von persönlichen Leistungen und vom Unternehmenserfolg abhängig
10	D.1112	Leistungen zur Vermögensbildung der Arbeitnehmer
11	D.1113	Vergütung für nicht gearbeitete Tage
12		Urlaubsvergütung
13		Vergütung gesetzlicher Feiertage
14		Vergütung sonstiger betrieblicher oder tariflicher arbeitsfreier Tage
15	D.1114	Sachleistungen 4)
16		dar.: unbare individuelle Leistungen 5)
17	D.112	Bruttoverdienste der Auszubildenden
18	D.12	Sozialbeiträge der Arbeitgeber
19	D.121	Tatsächliche Sozialbeiträge der Arbeitgeber (ohne Auszubildende) 6)
20	D.1211	Gesetzliche Arbeitgeberbeiträge zur Sozialversicherung
21		Rentenversicherungsbeiträge
22		dar.: Aufstockungsbeiträge zur Rentenversicherung im Rahmen der Altersteilzeit
23		Arbeitslosenversicherungsbeiträge
24		Kranken- und Pflegeversicherungsbeiträge
25		Beiträge zur gesetzlichen Unfallversicherung
26		Umlage für das Insolvenzgeld
27		Sonstige gesetzliche Aufwendungen 7)	-	-
28	D.1212	Aufwendungen für die betriebliche Altersversorgung ohne Entgeltumwandlung
29		Aufwendungen für betriebliche Ruhegeldzusagen
30		Zuwendungen an Pensionskassen
31		Zuwendungen an Unterstützungskassen
32		Beiträge zur Direktversicherung
33		Beiträge an Pensionsfonds
34		Beiträge an den Pensions-Sicherungs-Verein VVaG
35	D.122	Unterstellte Sozialbeiträge der Arbeitgeber (ohne Auszubildende) 8)
36	D.1221	Entgeltfortzahlung
37		Entgeltfortzahlung im Krankheitsfall
38		Arbeitgeberzuschüsse zum Mutterschaftsgeld 9)
39	D.1222	Unterstellte Sozialbeiträge zur Alters- und Gesundheitsvorsorge von Beamten	-	-
40	D.1223	Zahlungen an aus dem Unternehmen ausscheidende Arbeitnehmer
41		Entlassungsschadenersatz
42		Aufstockungsbeträge zum Bruttoverdienst im Rahmen der Altersteilzeit
43	D.1224	Sonstige freiwillige Sozialleistungen der Arbeitgeber
44	D.123	Sozialbeiträge der Arbeitgeber für Auszubildende
45	D.2	Kosten für die berufliche Aus- und Weiterbildung
46	D.3	Sonstige Aufwendungen 10)
47	D.4	Steuern auf die Lohnsumme oder Beschäftigtenzahl 11)
48		Nachrichtlich:	.	.
49		Aufwendungen der Arbeitnehmer für betriebliche Altersversorgung
50		Lohnnebenkosten 12)
51		dar.: gesetzliche Lohnnebenkosten 13)
52		Personalnebenkosten insgesamt 14)
53		dar.: gesetzliche Personalnebenkosten 15)
54		Bruttoarbeitskosten je Vollzeiteinheit einschließlich Auszubildende
55		Bruttoarbeitskosten je geleistete Stunde der Beschäftigten (ohne Auszubildende)
		Nettoarbeitskosten je geleistete Stunde der Beschäftigten (einschl. Auszubildende)

1) Harmonisierter Schlüssel der statistischen Ämter der Europäischen Union nach Verordnung (EG) 1737/2005.- 2) Laufend gezahltes für nicht gearbeitete Tage, Sachleistungen).- 3) Zahlungen, die im Allgemeinen nicht laufend mit jeder Lohn- und Gehaltszahlung 5) Naturalleistungen, Firmenwagen, Personalrabatte, Job-Tickets und Zinsersparnisse.- 6) Zahlungen der Arbeitgeber an Versicherungen zur Winterbeschäftigungs-Umlage nach Winterbeschäftigungs-Verordnung.- 8) Sozialleistungen der Arbeitgeber direkt an ihre Arbeit nach Aufwendungsausgleichsgesetz.- 10) Anwerbungskosten, vom Arbeitgeber gestellte Berufskleidung.- 11) Ausgleichsabgabe nach "indirekten Kosten" der Internationalen Arbeitsorganisation (ILO).- 13) Gesetzliche Arbeitgeberbeiträge zur Sozialversicherung, Arbeitgeber für Auszubildende, Steuern auf die Lohnsumme oder Beschäftigtenzahl.- 14) Arbeitskosten insgesamt abzüglich Feiertage, Entgeltfortzahlung, unterstellte Sozialbeiträge zur Alters- und Gesundheitsvorsorge von Beamten, Steuern auf die

Arbeitskosten je Vollzeiteinheit in Unternehmen mit ... Arbeitnehmern												Lfd. Nr.
davon mit ... bis ... Arbeitnehmern										50 und mehr		
10 - 49		50 - 249		250 - 499		500 - 999		1000 und mehr				
EUR	%	EUR	%	EUR	%	EUR	%	EUR	%	EUR	%	
.	.	59 104	100,00	1
.	.	59 041	99,89	2
-	-	64	0,11	-	-	.	.	-	-	.	.	3
.	.	58 581	99,11	4
.	.	47 411	80,22	5
.	.	47 311	80,05	6
.	.	35 426	59,94	7
.	.	5 314	8,99	8
.	.	49	0,08	-	-	9
-	-	(27)	(0,05)	-	-	-	-	-	-	.	.	10
.	.	5 732	9,70	11
.	.	4 266	7,22	12
.	.	1 438	2,43	13
-	-	28	0,05	14
.	.	812	1,37	15
.	.	812	1,37	16
.	.	100	0,17	17
.	.	11 170	18,90	18
.	.	9 428	15,95	19
.	.	8 290	14,03	20
.	.	3 859	6,53	21
-	-	-	-	-	-	22
.	.	617	1,04	23
.	.	3 306	5,59	24
.	.	460	0,78	25
.	.	49	0,08	26
-	-	-	-	-	-	-	-	-	-	.	.	27
.	.	1 138	1,92	28
.	.	181	0,31	-	-	-	-	-	-	.	.	29
-	-	333	0,56	30
.	.	182	0,31	-	-	31
.	.	322	0,55	-	-	-	-	-	-	.	.	32
-	-	118	0,20	-	-	-	-	-	-	.	.	33
.	.	1	0,00	-	-	-	-	-	-	.	.	34
.	.	1 716	2,90	35
.	.	1 705	2,89	36
.	.	1 511	2,56	37
.	.	194	0,33	38
-	-	-	-	-	-	-	-	-	-	.	.	39
.	.	11	0,02	40
.	.	11	0,02	41
-	-	-	-	-	-	42
-	-	-	-	43
.	.	26	0,04	44
.	.	304	0,51	45
.	.	199	0,34	-	-	46
.	.	21	0,04	47
.	.	537	0,91	48
.	.	11 694	19,78	49
.	.	10 042	16,99	50
.	.	23 679	40,06	51
.	.	11 455	19,38	52
.	.	58 568	99,09	53
.	.	33,95		54
.	.	33,60		55

Entgelt für die geleistete Arbeitszeit (Bruttoverdienst abzüglich Sonderzahlungen, vermögenswirksame Leistungen, Vergütung geleistet werden.- 4) Unbare individuelle Leistungen, Aktienoptionsprogramme, Belegschaftsaktien, Belegschaftseinrichtungen.- träger oder Bildung von Rückstellungen, um ihren Arbeitnehmern Anspruch auf Sozialleistungen zu sichern.- 7) Arbeitgeberbeiträge nehmer, d. h. ohne Zwischenschaltung eines Versicherungsträgers und ohne Rückstellungen zu bilden.- 9) Beiträge zum U2-Verfahren Schwerbehindertenrecht (Teil 2 SGB IX).- 12) Arbeitskosten insg. abzüglich Bruttoverdienste (D.11). Entspricht den Entgeltfortzahlung, unterstellte Sozialbeiträge zur Alters- und Gesundheitsvorsorge von Beamten, Sozialbeiträge der Entgelt für die geleistete Arbeitszeit.- 15) Gesetzliche Arbeitgeberbeiträge zur Sozialversicherung, Vergütung gesetzlicher Lohnsumme oder Beschäftigtenzahl.-

Arbeitskosten je Vollzeiteinheit 2016 nach Kostenarten, Wirtschaftszweigen und Unternehmensgrößenklassen

Neue Länder

20 Herstellung von chemischen Erzeugnissen

Lfd.Nr.	Schlüssel 1)	Kostenart	10 und mehr	
			EUR	%
1		Bruttoarbeitskosten insgesamt	58 811	100,00
2	D	Nettoarbeitskosten (Bruttoarbeitskosten abzüglich Lohnsubventionen)	58 785	99,95
3	D.5	Lohnsubventionen (dem Arbeitgeber erstattete Lohn- und Gehaltszahlungen)	/	/
4	D.1	Arbeitnehmerentgelt	58 411	99,32
5	D.11	Bruttoverdienste	46 255	78,65
6	D.111	Bruttoverdienste (ohne Auszubildende)	45 708	77,72
7	D.11111	Entgelt für die geleistete Arbeitszeit 2)	33 271	56,57
8	D.11112	Sonderzahlungen insgesamt 3)	5 770	9,81
9		dar.: von persönlichen Leistungen und vom Unternehmenserfolg abhängig	(1 983)	(3,37)
10	D.1112	Leistungen zur Vermögensbildung der Arbeitnehmer	/	/
11	D.1113	Vergütung für nicht gearbeitete Tage	5 976	10,16
12		Urlaubsvergütung	4 437	7,54
13		Vergütung gesetzlicher Feiertage	1 379	2,35
14		Vergütung sonstiger betrieblicher oder tariflicher arbeitsfreier Tage	/	/
15	D.1114	Sachleistungen 4)	604	1,03
16		dar.: unbare individuelle Leistungen 5)	/	/
17	D.112	Bruttoverdienste der Auszubildenden	547	0,93
18	D.12	Sozialbeiträge der Arbeitgeber	12 156	20,67
19	D.121	Tatsächliche Sozialbeiträge der Arbeitgeber (ohne Auszubildende) 6)	9 502	16,16
20	D.1211	Gesetzliche Arbeitgeberbeiträge zur Sozialversicherung	8 403	14,29
21		Rentenversicherungsbeiträge	4 025	6,84
22		dar.: Aufstockungsbeiträge zur Rentenversicherung im Rahmen der Altersteilzeit	62	0,11
23		Arbeitslosenversicherungsbeiträge	623	1,06
24		Kranken- und Pflegeversicherungsbeiträge	3 226	5,49
25		Beiträge zur gesetzlichen Unfallversicherung	479	0,81
26		Umlage für das Insolvenzgeld	50	0,08
27		Sonstige gesetzliche Aufwendungen 7)	-	-
28	D.1212	Aufwendungen für die betriebliche Altersversorgung ohne Entgeltumwandlung	1 099	1,87
29		Aufwendungen für betriebliche Ruhegeldzusagen	567	0,96
30		Zuwendungen an Pensionskassen	362	0,62
31		Zuwendungen an Unterstützungskassen	/	/
32		Beiträge zur Direktversicherung	/	/
33		Beiträge an Pensionsfonds	/	/
34		Beiträge an den Pensions-Sicherungs-Verein VVaG	4	0,01
35	D.122	Unterstellte Sozialbeiträge der Arbeitgeber (ohne Auszubildende) 8)	2 517	4,28
36	D.1221	Entgeltfortzahlung	1 975	3,36
37		Entgeltfortzahlung im Krankheitsfall	1 783	3,03
38		Arbeitgeberzuschüsse zum Mutterschaftsgeld 9)	193	0,33
39	D.1222	Unterstellte Sozialbeiträge zur Alters- und Gesundheitsvorsorge von Beamten	-	-
40	D.1223	Zahlungen an aus dem Unternehmen ausscheidende Arbeitnehmer	529	0,90
41		Entlassungsschadigungen	/	/
42		Aufstockungsbeträge zum Bruttoverdienst im Rahmen der Altersteilzeit	358	0,61
43	D.1224	Sonstige freiwillige Sozialleistungen der Arbeitgeber	(12)	(0,02)
44	D.123	Sozialbeiträge der Arbeitgeber für Auszubildende	(137)	(0,23)
45	D.2	Kosten für die berufliche Aus- und Weiterbildung	/	/
46	D.3	Sonstige Aufwendungen 10)	/	/
47	D.4	Steuern auf die Lohnsumme oder Beschäftigtenzahl 11)	15	0,03
48		Nachrichtlich:		
49		Aufwendungen der Arbeitnehmer für betriebliche Altersversorgung	(613)	1,04
50		Lohnnebenkosten 12)	12 556	21,35
51		dar.: gesetzliche Lohnnebenkosten 13)	10 531	17,91
52		Personalnebenkosten insgesamt 14)	25 541	43,43
53		dar.: gesetzliche Personalnebenkosten 15)	11 773	20,02
54		Bruttoarbeitskosten je Vollzeiteinheit einschließlich Auszubildende	56 368	95,85
55		Bruttoarbeitskosten je geleistete Stunde der Beschäftigten (ohne Auszubildende)	35,41	
55		Nettoarbeitskosten je geleistete Stunde der Beschäftigten (einschl. Auszubildende) ..	33,90	

1) Harmonisierter Schlüssel der statistischen Ämter der Europäischen Union nach Verordnung (EG) 1737/2005.- 2) Laufend gezahltes für nicht gearbeitete Tage, Sachleistungen).- 3) Zahlungen, die im Allgemeinen nicht laufend mit jeder Lohn- und Gehaltszahlung
5) Naturalleistungen, Firmenwagen, Personalrabatte, Job-Tickets und Zinsersparnisse.- 6) Zahlungen der Arbeitgeber an Versicherungen zur Winterbeschäftigungs-Umlage nach Winterbeschäftigungs-Verordnung.- 8) Sozialleistungen der Arbeitgeber direkt an ihre Arbeit nach Aufwendungsausgleichsgesetz.- 10) Anwerbungskosten, vom Arbeitgeber gestellte Berufskleidung.- 11) Ausgleichsabgabe nach "indirekten Kosten" der Internationalen Arbeitsorganisation (ILO).- 13) Gesetzliche Arbeitgeberbeiträge zur Sozialversicherung, Arbeitgeber für Auszubildende, Steuern auf die Lohnsumme oder Beschäftigtenzahl.- 14) Arbeitskosten insgesamt abzüglich Feiertage, Entgeltfortzahlung, unterstellte Sozialbeiträge zur Alters- und Gesundheitsvorsorge von Beamten, Steuern auf die

Arbeitskosten je Vollzeiteinheit in Unternehmen mit ... Arbeitnehmern												Lfd. Nr.
davon mit ... bis ... Arbeitnehmern										50 und mehr		
10 - 49		50 - 249		250 - 499		500 - 999		1000 und mehr				
EUR	%	EUR	%	EUR	%	EUR	%	EUR	%	EUR	%	
(43 982)	100,00	49 462	100,00	50 838	100,00	(74 201)	100,00	74 184	100,00	60 694	100,00	1
(43 851)	99,70	49 446	99,97	50 801	99,93	(74 197)	99,99	74 181	100,00	60 680	99,98	2
/	/	/	/	/	/	/	(0,01)	3	0,00	/	/	3
(43 893)	99,80	48 772	98,61	50 296	98,93	(73 868)	99,55	74 037	99,80	60 254	99,28	4
(35 258)	80,16	38 918	78,68	40 481	79,63	(59 903)	80,73	57 623	77,68	47 651	78,51	5
(34 788)	79,10	38 476	77,79	40 103	78,88	(59 101)	79,65	56 919	76,73	47 095	77,59	6
(27 645)	62,85	29 498	59,64	30 185	59,37	(37 148)	50,06	39 743	53,57	33 985	55,99	7
/	/	/	/	/	(7,10)	/	18,31	8 802	11,87	6 235	10,27	8
/	/	/	/	/	/	/	(2,72)	3 679	4,96	(2 191)	(3,61)	9
/	/	/	/	(127)	(0,25)	(34)	0,05	100	0,14	/	/	10
(4 707)	(10,70)	4 998	10,10	5 747	11,30	(6 778)	9,13	7 410	9,99	6 137	10,11	11
(3 429)	7,80	3 630	7,34	4 096	8,06	(5 115)	6,89	5 663	7,63	4 565	7,52	12
(1 140)	2,59	1 206	2,44	1 274	2,51	(1 604)	2,16	1 648	2,22	1 410	2,32	13
/	/	/	/	/	/	60	/	99	0,13	/	/	14
/	/	/	/	/	/	/	2,09	864	1,16	646	1,06	15
/	/	/	/	/	/	/	/	55	0,07	(200)	(0,33)	16
/	/	/	(0,89)	/	(0,74)	802	1,08	704	0,95	557	0,92	17
(8 635)	19,63	9 854	19,92	9 815	19,31	(13 965)	18,82	16 414	22,13	12 603	20,76	18
(6 585)	14,97	7 799	15,77	7 754	15,25	(10 880)	14,66	12 758	17,20	9 872	16,27	19
6 376	14,50	7 425	15,01	7 588	14,93	(9 403)	12,67	10 280	13,86	8 661	14,27	20
(3 002)	6,83	3 474	7,02	3 566	7,01	(4 458)	6,01	5 068	6,83	4 155	6,85	21
/	/	/	/	(2)	(0,00)	/	(0,08)	161	0,22	70	0,11	22
(475)	1,08	553	1,12	558	1,10	(704)	0,95	759	1,02	642	1,06	23
2 563	5,83	2 872	5,81	2 951	5,80	(3 561)	4,80	3 880	5,23	3 310	5,45	24
/	/	(484)	(0,98)	(470)	0,92	623	(0,84)	511	0,69	502	0,83	25
(38)	0,09	43	0,09	45	0,09	(57)	0,08	62	0,08	51	0,08	26
/	/	/	/	/	/	/	/	/	/	/	/	27
/	/	/	/	/	/	/	(1,99)	2 477	3,34	1 212	2,00	28
/	/	/	/	/	/	/	(1,74)	1 525	2,06	639	1,05	29
/	/	/	/	/	/	/	/	887	1,20	407	0,67	30
/	/	/	/	/	/	/	(0,24)	8	0,01	/	/	31
/	/	/	/	/	/	/	(0,01)	45	0,06	/	/	32
/	/	/	/	/	/	/	/	1	0,00	/	/	33
/	/	/	/	/	/	/	(0,01)	11	0,01	5	0,01	34
(1 924)	4,37	(1 937)	(3,92)	1 970	3,88	(2 895)	3,90	3 489	4,70	2 592	4,27	35
(1 897)	4,31	1 765	(3,57)	1 753	3,45	(2 558)	3,45	2 206	2,97	1 985	3,27	36
(1 745)	3,97	(1 595)	(3,22)	1 575	3,10	(2 368)	3,19	1 970	2,65	1 787	2,94	37
152	(0,35)	170	0,34	178	0,35	(189)	0,26	237	0,32	198	0,33	38
/	/	/	/	/	/	/	/	/	/	/	/	39
/	/	/	/	204	(0,40)	/	(0,43)	1 261	1,70	595	0,98	40
/	/	/	/	197	(0,39)	/	/	287	0,39	/	/	41
/	/	/	/	(7)	(0,01)	/	(0,42)	974	1,31	402	0,66	42
/	/	/	/	/	/	/	(0,02)	21	0,03	(12)	(0,02)	43
/	/	/	/	/	(0,18)	190	0,26	168	0,23	138	0,23	44
/	/	/	/	272	0,54	/	(0,37)	114	0,15	/	/	45
/	/	/	/	(254)	/	/	(0,05)	17	0,02	/	/	46
/	/	16	0,03	16	0,03	16	(0,02)	16	0,02	16	0,03	47
/	/	/	/	/	/	/	0,75	1 037	1,40	(679)	1,12	48
(8 724)	19,84	10 544	21,32	10 357	20,37	(14 298)	19,27	16 561	22,32	13 042	21,49	49
8 409	19,12	9 324	18,85	9 448	18,59	(12 167)	16,40	12 671	17,08	10 800	17,79	50
(16 337)	37,15	(19 964)	40,36	20 653	40,63	(37 054)	49,94	34 441	46,43	26 709	44,01	51
(9 423)	21,43	10 412	21,05	10 631	20,91	(13 581)	18,30	14 150	19,07	12 072	19,89	52
(41 764)	94,96	47 587	96,21	49 324	97,02	(70 324)	94,78	70 856	95,51	58 241	95,96	53
(26,17)	/	29,34	/	30,75	/	(43,89)	/	45,67	/	36,60	/	54
(24,79)	/	28,20	/	29,80	/	(41,61)	/	43,56	/	35,09	/	55

Entgelt für die geleistete Arbeitszeit (Bruttoverdienst abzüglich Sonderzahlungen, vermögenswirksame Leistungen, Vergütung geleistet werden.- 4) Unbare individuelle Leistungen, Aktienoptionsprogramme, Belegschaftsaktien, Belegschaftseinrichtungen.- Träger oder Bildung von Rückstellungen, um ihren Arbeitnehmern Anspruch auf Sozialleistungen zu sichern.- 7) Arbeitgeberbeiträge nehmer, d. h. ohne Zwischenschaltung eines Versicherungsträgers und ohne Rückstellungen zu bilden.- 9) Beiträge zum U2-Verfahren Schwerbehindertenrecht (Teil 2 SGB IX).- 12) Arbeitskosten insg. abzüglich Bruttoverdienste (D.11). Entspricht den Entgeltfortzahlung, unterstellte Sozialbeiträge zur Alters- und Gesundheitsvorsorge von Beamten, Sozialbeiträge der Entgelt für die geleistete Arbeitszeit.- 15) Gesetzliche Arbeitgeberbeiträge zur Sozialversicherung, Vergütung gesetzlicher Lohnsumme oder Beschäftigtenzahl.-

Arbeitskosten je Vollzeiteinheit 2016 nach Kostenarten, Wirtschaftszweigen und Unternehmensgrößenklassen

Neue Länder

21 Herstellung von pharmazeutischen Erzeugnissen

Lfd.Nr.	Schlüssel 1)	Kostenart	10 und mehr	
			EUR	%
1		Bruttoarbeitskosten insgesamt	56 977	100,00
2	D	Nettoarbeitskosten (Bruttoarbeitskosten abzüglich Lohnsubventionen)	56 938	99,93
3	D.5	Lohnsubventionen (dem Arbeitgeber erstattete Lohn- und Gehaltszahlungen)	/	/
4	D.1	Arbeitnehmerentgelt	56 144	98,54
5	D.11	Bruttoverdienste	44 221	77,61
6	D.111	Bruttoverdienste (ohne Auszubildende)	43 821	76,91
7	D.11111	Entgelt für die geleistete Arbeitszeit 2)	31 234	54,82
8	D.11112	Sonderzahlungen insgesamt 3)	6 134	10,77
9		dar.: von persönlichen Leistungen und vom Unternehmenserfolg abhängig	(2 268)	3,98
10	D.1112	Leistungen zur Vermögensbildung der Arbeitnehmer	/	/
11	D.1113	Vergütung für nicht gearbeitete Tage	5 686	9,98
12		Urlaubsvergütung	4 225	7,42
13		Vergütung gesetzlicher Feiertage	1 294	2,27
14		Vergütung sonstiger betrieblicher oder tariflicher arbeitsfreier Tage	/	/
15	D.1114	Sachleistungen 4)	(638)	(1,12)
16		dar.: unbare individuelle Leistungen 5)	(457)	(0,80)
17	D.112	Bruttoverdienste der Auszubildenden	(400)	(0,70)
18	D.12	Sozialbeiträge der Arbeitgeber	11 923	20,93
19	D.121	Tatsächliche Sozialbeiträge der Arbeitgeber (ohne Auszubildende) 6)	8 560	15,02
20	D.1211	Gesetzliche Arbeitgeberbeiträge zur Sozialversicherung	8 056	14,14
21		Rentenversicherungsbeiträge	3 945	6,92
22		dar.: Aufstockungsbeiträge zur Rentenversicherung im Rahmen der Altersteilzeit	(16)	(0,03)
23		Arbeitslosenversicherungsbeiträge	621	1,09
24		Kranken- und Pflegeversicherungsbeiträge	3 097	5,44
25		Beiträge zur gesetzlichen Unfallversicherung	343	0,60
26		Umlage für das Insolvenzgeld	50	0,09
27		Sonstige gesetzliche Aufwendungen 7)	-	-
28	D.1212	Aufwendungen für die betriebliche Altersversorgung ohne Entgeltumwandlung	(504)	(0,88)
29		Aufwendungen für betriebliche Ruhegeldzusagen	/	/
30		Zuwendungen an Pensionskassen	/	/
31		Zuwendungen an Unterstützungskassen	/	(0,10)
32		Beiträge zur Direktversicherung	(383)	(0,67)
33		Beiträge an Pensionsfonds	/	/
34		Beiträge an den Pensions-Sicherungs-Verein VVaG	/	(0,00)
35	D.122	Unterstellte Sozialbeiträge der Arbeitgeber (ohne Auszubildende) 8)	3 258	5,72
36	D.1221	Entgeltfortzahlung	2 336	4,10
37		Entgeltfortzahlung im Krankheitsfall	2 153	3,78
38		Arbeitgeberzuschüsse zum Mutterschaftsgeld 9)	183	0,32
39	D.1222	Unterstellte Sozialbeiträge zur Alters- und Gesundheitsvorsorge von Beamten	-	-
40	D.1223	Zahlungen an aus dem Unternehmen ausscheidende Arbeitnehmer	(919)	1,61
41		Entlassungsschadensleistungen	(865)	1,52
42		Aufstockungsbeträge zum Bruttoverdienst im Rahmen der Altersteilzeit	(54)	(0,10)
43	D.1224	Sonstige freiwillige Sozialleistungen der Arbeitgeber	(3)	(0,01)
44	D.123	Sozialbeiträge der Arbeitgeber für Auszubildende	(105)	0,18
45	D.2	Kosten für die berufliche Aus- und Weiterbildung	(332)	0,58
46	D.3	Sonstige Aufwendungen 10)	(482)	(0,85)
47	D.4	Steuern auf die Lohnsumme oder Beschäftigtenzahl 11)	18	0,03
48		Nachrichtlich:		
48		Aufwendungen der Arbeitnehmer für betriebliche Altersversorgung	619	1,09
49		Lohnnebenkosten 12)	12 756	22,39
50		dar.: gesetzliche Lohnnebenkosten 13)	10 515	18,46
51		Personalnebenkosten insgesamt 14)	25 742	45,18
52		dar.: gesetzliche Personalnebenkosten 15)	11 704	20,54
53		Bruttoarbeitskosten je Vollzeiteinheit einschließlich Auszubildende	55 219	96,92
54		Bruttoarbeitskosten je geleistete Stunde der Beschäftigten (ohne Auszubildende)	34,52	
55		Nettoarbeitskosten je geleistete Stunde der Beschäftigten (einschl. Auszubildende) ..	33,45	

1) Harmonisierter Schlüssel der statistischen Ämter der Europäischen Union nach Verordnung (EG) 1737/2005.- 2) Laufend gezahltes für nicht gearbeitete Tage, Sachleistungen).- 3) Zahlungen, die im Allgemeinen nicht laufend mit jeder Lohn- und Gehaltszahlung 5) Naturalleistungen, Firmenwagen, Personalrabatte, Job-Tickets und Zinsersparnisse.- 6) Zahlungen der Arbeitgeber an Versicherungen zur Winterbeschäftigungs-Umlage nach Winterbeschäftigungs-Verordnung.- 8) Sozialleistungen der Arbeitgeber direkt an ihre Arbeit nach Aufwendungsausgleichsgesetz.- 10) Anwerbungskosten, vom Arbeitgeber gestellte Berufskleidung.- 11) Ausgleichsabgabe nach "indirekten Kosten" der Internationalen Arbeitsorganisation (ILO).- 13) Gesetzliche Arbeitgeberbeiträge zur Sozialversicherung, Arbeitgeber für Auszubildende, Steuern auf die Lohnsumme oder Beschäftigtenzahl.- 14) Arbeitskosten insgesamt abzüglich Feiertage, Entgeltfortzahlung, unterstellte Sozialbeiträge zur Alters- und Gesundheitsvorsorge von Beamten, Steuern auf die

Arbeitskosten je Vollzeiteinheit in Unternehmen mit ... Arbeitnehmern												Lfd. Nr.
davon mit ... bis ... Arbeitnehmern										50 und mehr		
10 - 49		50 - 249		250 - 499		500 - 999		1000 und mehr				
EUR	%	EUR	%	EUR	%	EUR	%	EUR	%	EUR	%	
(37 564)	100,00	(53 348)	100,00	59 685	100,00	57 886	100,00	1
(37 514)	99,87	(53 341)	99,99	59 680	99,99	57 848	99,93	2
/	/	/	/	5	0,01	/	/	3
(37 318)	99,35	(52 670)	98,73	58 583	98,15	57 026	98,51	4
/	80,05	(42 321)	79,33	44 935	75,29	44 884	77,54	5
/	79,80	(42 041)	78,80	44 586	74,70	44 469	76,82	6
(24 245)	64,54	(31 420)	58,90	31 493	52,77	31 562	54,52	7
/	/	/	/	6 829	11,44	6 361	10,99	8
/	/	/	/	2 856	4,78	(2 339)	4,04	9
/	/	/	/	140	0,23	/	/	10
(3 854)	10,26	(5 678)	10,64	5 739	9,62	5 772	9,97	11
(2 916)	7,76	(4 156)	7,79	4 235	7,09	4 286	7,40	12
(937)	2,49	(1 264)	2,37	1 347	2,26	1 311	2,26	13
/	/	/	/	157	0,26	/	/	14
/	/	/	/	385	0,65	(644)	(1,11)	15
/	/	/	/	325	0,54	(454)	(0,78)	16
/	/	/	/	349	0,58	(415)	(0,72)	17
(7 249)	19,30	(10 349)	19,40	13 648	22,87	12 142	20,98	18
/	15,52	7 917	14,84	9 136	15,31	8 688	15,01	19
(5 583)	14,86	(7 463)	13,99	8 587	14,39	8 172	14,12	20
(2 700)	7,19	(3 632)	6,81	4 252	7,12	4 004	6,92	21
-	-	/	/	-	-	.	.	4	0,01	(17)	(0,03)	22
(420)	1,12	(566)	1,06	663	1,11	630	1,09	23
(2 260)	6,02	2 981	(5,59)	3 176	5,32	3 136	5,42	24
/	(0,45)	(237)	(0,45)	444	0,74	351	0,61	25
(33)	0,09	(46)	0,09	51	0,09	51	0,09	26
/	/	/	/	-	-	-	-	-	-	-	-	27
/	/	/	/	549	0,92	(516)	(0,89)	28
-	-	/	/	-117	-0,20	/	/	29
-	-	/	/	3	0,00	/	/	30
/	/	-	-	40	0,07	(56)	(0,10)	31
/	/	/	/	623	1,04	(395)	(0,68)	32
-	-	-	-	-	-	-	-	0	0,00	/	/	33
-	-	/	/	-	-	-	-	-	-	/	(0,00)	34
/	/	(2 365)	(4,43)	4 413	7,39	3 345	5,78	35
/	/	(2 044)	(3,83)	2 675	4,48	2 381	4,11	36
/	/	(1 857)	(3,48)	2 493	4,18	2 196	3,79	37
(143)	0,38	(188)	0,35	182	0,30	185	0,32	38
/	/	/	/	-	-	-	-	-	-	-	-	39
/	/	/	/	1 737	2,91	(962)	1,66	40
/	/	/	/	1 723	2,89	(905)	1,56	41
-	-	/	/	-	-	-	-	14	0,02	(57)	(0,10)	42
-	-	/	/	1	0,00	(3)	(0,01)	43
/	/	/	/	99	0,17	(109)	0,19	44
/	/	/	/	367	0,62	(340)	0,59	45
/	/	/	/	717	1,20	(502)	(0,87)	46
/	/	18	(0,03)	19	0,03	19	0,03	47
/	/	/	/	611	1,02	626	1,08	48
(7 494)	19,95	(11 027)	20,67	14 751	24,71	13 002	22,46	49
(7 000)	18,63	(9 592)	17,98	11 380	19,07	10 680	18,45	50
/	35,46	/	41,10	28 192	47,23	26 324	45,48	51
(7 913)	21,07	(10 789)	20,22	12 628	21,16	11 882	20,53	52
/	98,82	(52 168)	97,79	58 091	97,33	56 050	96,83	53
(22,16)		(32,22)		36,25		35,11		54
(21,87)		(31,53)		35,29		33,99		55

Entgelt für die geleistete Arbeitszeit (Bruttoverdienst abzüglich Sonderzahlungen, vermögenswirksame Leistungen, Vergütung geleistet werden.- 4) Unbare individuelle Leistungen, Aktienoptionsprogramme, Belegschaftsaktien, Belegschaftseinrichtungen.- Träger oder Bildung von Rückstellungen, um ihren Arbeitnehmern Anspruch auf Sozialleistungen zu sichern.- 7) Arbeitgeberbeiträge nehmer, d. h. ohne Zwischenschaltung eines Versicherungsträgers und ohne Rückstellungen zu bilden.- 9) Beiträge zum U2-Verfahren Schwerbehindertenrecht (Teil 2 SGB IX).- 12) Arbeitskosten insg. abzüglich Bruttoverdienste (D.11). Entspricht den Entgeltfortzahlung, unterstellte Sozialbeiträge zur Alters- und Gesundheitsvorsorge von Beamten, Sozialbeiträge der Entgelt für die geleistete Arbeitszeit.- 15) Gesetzliche Arbeitgeberbeiträge zur Sozialversicherung, Vergütung gesetzlicher Lohnsumme oder Beschäftigtenzahl.-

Arbeitskosten je Vollzeiteinheit 2016 nach Kostenarten, Wirtschaftszweigen und Unternehmensgrößenklassen

Neue Länder

22 Herstellung von Gummi- und Kunststoffwaren

Lfd.Nr.	Schlüssel 1)	Kostenart	10 und mehr	
			EUR	%
1		Bruttoarbeitskosten insgesamt	38 378	100,00
2	D	Nettoarbeitskosten (Bruttoarbeitskosten abzüglich Lohnsubventionen)	38 342	99,91
3	D.5	Lohnsubventionen (dem Arbeitgeber erstattete Lohn- und Gehaltszahlungen)	/	/
4	D.1	Arbeitnehmerentgelt	38 109	99,30
5	D.11	Bruttoverdienste	30 227	78,76
6	D.111	Bruttoverdienste (ohne Auszubildende)	29 920	77,96
7	D.11111	Entgelt für die geleistete Arbeitszeit 2)	23 956	62,42
8	D.11112	Sonderzahlungen insgesamt 3)	(1 703)	(4,44)
9		dar.: von persönlichen Leistungen und vom Unternehmenserfolg abhängig	/	/
10	D.1112	Leistungen zur Vermögensbildung der Arbeitnehmer	/	/
11	D.1113	Vergütung für nicht gearbeitete Tage	3 940	10,27
12		Urlaubsvergütung	2 954	7,70
13		Vergütung gesetzlicher Feiertage	942	2,45
14		Vergütung sonstiger betrieblicher oder tariflicher arbeitsfreier Tage	/	/
15	D.1114	Sachleistungen 4)	(255)	(0,67)
16		dar.: unbare individuelle Leistungen 5)	(247)	(0,64)
17	D.112	Bruttoverdienste der Auszubildenden	(307)	(0,80)
18	D.12	Sozialbeiträge der Arbeitgeber	7 882	20,54
19	D.121	Tatsächliche Sozialbeiträge der Arbeitgeber (ohne Auszubildende) 6)	6 124	15,96
20	D.1211	Gesetzliche Arbeitgeberbeiträge zur Sozialversicherung	5 974	15,57
21		Rentenversicherungsbeiträge	2 708	7,06
22		dar.: Aufstockungsbeiträge zur Rentenversicherung im Rahmen der Altersteilzeit	/	/
23		Arbeitslosenversicherungsbeiträge	426	1,11
24		Kranken- und Pflegeversicherungsbeiträge	2 350	6,12
25		Beiträge zur gesetzlichen Unfallversicherung	455	1,18
26		Umlage für das Insolvenzgeld	35	0,09
27		Sonstige gesetzliche Aufwendungen 7)	/	/
28	D.1212	Aufwendungen für die betriebliche Altersversorgung ohne Entgeltumwandlung	/	/
29		Aufwendungen für betriebliche Ruhegeldzusagen	/	/
30		Zuwendungen an Pensionskassen	/	/
31		Zuwendungen an Unterstützungskassen	/	/
32		Beiträge zur Direktversicherung	/	/
33		Beiträge an Pensionsfonds	/	/
34		Beiträge an den Pensions-Sicherungs-Verein VVaG	/	/
35	D.122	Unterstellte Sozialbeiträge der Arbeitgeber (ohne Auszubildende) 8)	1 680	4,38
36	D.1221	Entgeltfortzahlung	1 561	4,07
37		Entgeltfortzahlung im Krankheitsfall	1 412	3,68
38		Arbeitgeberzuschüsse zum Mutterschaftsgeld 9)	148	0,39
39	D.1222	Unterstellte Sozialbeiträge zur Alters- und Gesundheitsvorsorge von Beamten	-	-
40	D.1223	Zahlungen an aus dem Unternehmen ausscheidende Arbeitnehmer	/	/
41		Entlassungsschadigungen	/	/
42		Aufstockungsbeträge zum Bruttoverdienst im Rahmen der Altersteilzeit	/	/
43	D.1224	Sonstige freiwillige Sozialleistungen der Arbeitgeber	/	/
44	D.123	Sozialbeiträge der Arbeitgeber für Auszubildende	(78)	(0,20)
45	D.2	Kosten für die berufliche Aus- und Weiterbildung	/	/
46	D.3	Sonstige Aufwendungen 10)	/	/
47	D.4	Steuern auf die Lohnsumme oder Beschäftigtenzahl 11)	15	0,04
48		Nachrichtlich:		
49		Aufwendungen der Arbeitnehmer für betriebliche Altersversorgung	(159)	(0,41)
50		Lohnnebenkosten 12)	8 150	21,24
51		dar.: gesetzliche Lohnnebenkosten 13)	7 628	19,88
52		Personalnebenkosten insgesamt 14)	14 421	37,58
53		dar.: gesetzliche Personalnebenkosten 15)	8 492	22,13
54		Bruttoarbeitskosten je Vollzeiteinheit einschließlich Auszubildende	37 179	96,88
55		Bruttoarbeitskosten je geleistete Stunde der Beschäftigten (ohne Auszubildende)	22,81	
		Nettoarbeitskosten je geleistete Stunde der Beschäftigten (einschl. Auszubildende) ..	22,08	

1) Harmonisierter Schlüssel der statistischen Ämter der Europäischen Union nach Verordnung (EG) 1737/2005.- 2) Laufend gezahltes für nicht gearbeitete Tage, Sachleistungen).- 3) Zahlungen, die im Allgemeinen nicht laufend mit jeder Lohn- und Gehaltszahlung 5) Naturalleistungen, Firmenwagen, Personalrabatte, Job-Tickets und Zinsersparnisse.- 6) Zahlungen der Arbeitgeber an Versicherungen zur Winterbeschäftigungs-Umlage nach Winterbeschäftigungs-Verordnung.- 8) Sozialleistungen der Arbeitgeber direkt an ihre Arbeit nach Aufwendungsausgleichsgesetz.- 10) Anwerbungskosten, vom Arbeitgeber gestellte Berufskleidung.- 11) Ausgleichsabgabe nach "indirekten Kosten" der Internationalen Arbeitsorganisation (ILO).- 13) Gesetzliche Arbeitgeberbeiträge zur Sozialversicherung, Arbeitgeber für Auszubildende, Steuern auf die Lohnsumme oder Beschäftigtenzahl.- 14) Arbeitskosten insgesamt abzüglich Feiertage, Entgeltfortzahlung, unterstellte Sozialbeiträge zur Alters- und Gesundheitsvorsorge von Beamten, Steuern auf die

Arbeitskosten je Vollzeiteinheit in Unternehmen mit ... Arbeitnehmern												Lfd. Nr.
davon mit ... bis ... Arbeitnehmern										50 und mehr		
10 - 49		50 - 249		250 - 499		500 - 999		1000 und mehr				
EUR	%	EUR	%	EUR	%	EUR	%	EUR	%	EUR	%	
34 815	100,00	37 298	100,00	38 768	100,00	(43 077)	100,00	48 064	100,00	39 149	100,00	1
34 728	99,75	37 264	99,91	38 756	99,97	(43 050)	99,94	48 064	100,00	39 124	99,94	2
/	/	/	/	/	/	/	/	0	0,00	/	/	3
34 675	99,60	36 993	99,18	38 537	99,40	(42 664)	99,04	47 834	99,52	38 852	99,24	4
27 477	78,92	29 408	78,85	30 502	78,68	(33 794)	78,45	37 849	78,75	30 823	78,73	5
27 304	78,43	29 056	77,90	30 125	77,70	(33 627)	78,06	37 424	77,86	30 486	77,87	6
22 716	65,25	23 356	62,62	23 599	60,87	(26 443)	61,39	29 535	61,45	24 225	61,88	7
/	/	/	(4,16)	/	/	(2 287)	/	2 655	5,52	(1 930)	(4,93)	8
/	/	/	/	/	/	/	/	700	1,46	/	/	9
/	/	/	/	/	/	/	/	100	0,21	/	/	10
(3 617)	10,39	3 795	10,18	3 867	9,98	(4 694)	10,90	4 938	10,27	4 010	10,24	11
(2 692)	7,73	2 869	7,69	2 894	7,46	/	7,99	3 767	7,84	3 010	7,69	12
(888)	2,55	914	2,45	940	2,42	/	2,52	1 061	2,21	954	2,44	13
/	/	/	/	/	/	/	/	109	0,23	/	/	14
/	/	(297)	/	/	/	/	/	196	0,41	(250)	(0,64)	15
/	/	(290)	/	/	/	/	/	189	0,39	(240)	(0,61)	16
/	/	(352)	(0,94)	/	/	/	/	425	0,88	(336)	(0,86)	17
7 199	20,68	7 585	20,34	8 034	20,72	(8 870)	20,59	9 985	20,78	8 029	20,51	18
5 761	16,55	5 939	15,92	6 206	16,01	(6 585)	15,29	7 639	15,89	6 202	15,84	19
5 423	15,58	5 809	15,57	6 103	15,74	(6 555)	15,22	7 500	15,60	6 093	15,56	20
2 469	7,09	2 637	7,07	2 751	7,10	(2 987)	6,94	3 355	6,98	2 760	7,05	21
-	-	/	/	/	/	/	/	55	0,11	/	/	22
381	1,10	417	1,12	432	1,11	(477)	1,11	525	1,09	436	1,11	23
2 182	6,27	2 285	6,13	2 343	6,04	(2 633)	6,11	2 903	6,04	2 387	6,10	24
/	/	437	1,17	(542)	(1,40)	(416)	(0,97)	671	1,40	476	1,21	25
32	0,09	33	0,09	35	0,09	(40)	0,09	46	0,10	35	0,09	26
/	/	/	/	/	/	/	/	-	-	/	/	27
/	/	/	/	/	/	/	/	139	0,29	/	/	28
/	/	/	/	/	/	/	/	40	0,08	/	/	29
/	/	/	/	/	/	/	/	3	0,01	/	/	30
/	/	/	/	/	/	/	/	1	0,00	/	/	31
/	/	/	/	/	/	/	/	95	0,20	/	/	32
-	-	/	/	/	/	/	/	-	-	/	/	33
/	/	/	/	/	/	/	/	-	-	/	/	34
/	/	(1 557)	(4,17)	(1 735)	4,47	/	5,19	2 237	4,65	1 742	4,45	35
(1 236)	(3,55)	(1 481)	(3,97)	(1 588)	(4,10)	/	4,88	2 031	4,23	1 631	4,17	36
(1 102)	(3,16)	(1 341)	(3,60)	(1 426)	(3,68)	/	4,52	1 835	3,82	1 480	3,78	37
(135)	(0,39)	140	0,37	161	0,42	(156)	(0,36)	196	0,41	151	0,39	38
/	/	/	/	/	/	/	/	-	-	/	/	39
/	/	/	/	/	/	/	/	200	0,42	/	/	40
/	/	/	/	/	/	/	/	146	0,30	/	/	41
-	-	/	/	/	/	/	/	54	0,11	/	/	42
-	-	/	/	/	/	/	/	6	0,01	/	/	43
/	/	(89)	(0,24)	/	/	/	/	110	0,23	(85)	(0,22)	44
/	/	/	/	/	/	/	/	130	0,27	/	/	45
/	/	/	/	/	/	/	/	84	0,18	/	/	46
/	/	16	0,04	16	0,04	16	(0,04)	16	0,03	16	0,04	47
/	/	/	/	/	/	/	/	150	0,31	(181)	(0,46)	48
7 338	21,08	7 890	21,15	8 266	21,32	(9 283)	21,55	10 216	21,25	8 326	21,27	49
6 714	19,28	7 395	19,83	7 801	20,12	(8 722)	20,25	9 657	20,09	7 826	19,99	50
12 099	34,75	13 942	37,38	15 169	39,13	(16 634)	38,61	18 530	38,55	14 924	38,12	51
7 558	21,71	8 221	22,04	8 646	22,30	(9 758)	22,65	10 608	22,07	8 694	22,21	52
34 131	98,04	35 950	96,39	37 302	96,22	(42 424)	98,48	46 272	96,27	37 830	96,63	53
20,06	/	22,07	/	23,11	/	(26,98)	/	29,11	/	23,43	/	54
19,61	/	21,25	/	22,24	/	(26,54)	/	28,05	/	22,62	/	55

Entgelt für die geleistete Arbeitszeit (Bruttoverdienst abzüglich Sonderzahlungen, vermögenswirksame Leistungen, Vergütung geleistet werden.- 4) Unbare individuelle Leistungen, Aktienoptionsprogramme, Belegschaftsaktien, Belegschaftseinrichtungen.- Träger oder Bildung von Rückstellungen, um ihren Arbeitnehmern Anspruch auf Sozialleistungen zu sichern.- 7) Arbeitgeberbeiträge nehmer, d. h. ohne Zwischenschaltung eines Versicherungsträgers und ohne Rückstellungen zu bilden.- 9) Beiträge zum U2-Verfahren Schwerbehindertenrecht (Teil 2 SGB IX).- 12) Arbeitskosten insg. abzüglich Bruttoverdienste (D.11). Entspricht den Entgeltfortzahlung, unterstellte Sozialbeiträge zur Alters- und Gesundheitsvorsorge von Beamten, Sozialbeiträge der Entgelt für die geleistete Arbeitszeit.- 15) Gesetzliche Arbeitgeberbeiträge zur Sozialversicherung, Vergütung gesetzlicher Lohnsumme oder Beschäftigtenzahl.-

Arbeitskosten je Vollzeiteinheit 2016 nach Kostenarten, Wirtschaftszweigen und Unternehmensgrößenklassen

Neue Länder

23 Herstellung von Glas und Glaswaren, Keramik, Verarbeitung von Steinen und Erden

Lfd.Nr.	Schlüssel 1)	Kostenart	10 und mehr	
			EUR	%
1		Bruttoarbeitskosten insgesamt	43 742	100,00
2	D	Nettoarbeitskosten (Bruttoarbeitskosten abzüglich Lohnsubventionen)	43 719	99,95
3	D.5	Lohnsubventionen (dem Arbeitgeber erstattete Lohn- und Gehaltszahlungen)	/	/
4	D.1	Arbeitnehmerentgelt	43 540	99,54
5	D.11	Bruttoverdienste	34 232	78,26
6	D.111	Bruttoverdienste (ohne Auszubildende)	33 916	77,54
7	D.11111	Entgelt für die geleistete Arbeitszeit 2)	26 600	60,81
8	D.11112	Sonderzahlungen insgesamt 3)	(2 243)	(5,13)
9		dar.: von persönlichen Leistungen und vom Unternehmenserfolg abhängig	/	(1,35)
10	D.1112	Leistungen zur Vermögensbildung der Arbeitnehmer	(74)	(0,17)
11	D.1113	Vergütung für nicht gearbeitete Tage	4 607	10,53
12		Urlaubsvergütung	3 439	7,86
13		Vergütung gesetzlicher Feiertage	1 076	2,46
14		Vergütung sonstiger betrieblicher oder tariflicher arbeitsfreier Tage	/	/
15	D.1114	Sachleistungen 4)	(393)	(0,90)
16		dar.: unbare individuelle Leistungen 5)	(380)	(0,87)
17	D.112	Bruttoverdienste der Auszubildenden	(316)	(0,72)
18	D.12	Sozialbeiträge der Arbeitgeber	9 308	21,28
19	D.121	Tatsächliche Sozialbeiträge der Arbeitgeber (ohne Auszubildende) 6)	7 142	16,33
20	D.1211	Gesetzliche Arbeitgeberbeiträge zur Sozialversicherung	6 982	15,96
21		Rentenversicherungsbeiträge	3 054	6,98
22		dar.: Aufstockungsbeiträge zur Rentenversicherung im Rahmen der Altersteilzeit	/	/
23		Arbeitslosenversicherungsbeiträge	475	1,08
24		Kranken- und Pflegeversicherungsbeiträge	2 567	5,87
25		Beiträge zur gesetzlichen Unfallversicherung	843	(1,93)
26		Umlage für das Insolvenzgeld	39	0,09
27		Sonstige gesetzliche Aufwendungen 7)	/	/
28	D.1212	Aufwendungen für die betriebliche Altersversorgung ohne Entgeltumwandlung	/	/
29		Aufwendungen für betriebliche Ruhegeldzusagen	/	/
30		Zuwendungen an Pensionskassen	/	/
31		Zuwendungen an Unterstützungskassen	/	/
32		Beiträge zur Direktversicherung	/	/
33		Beiträge an Pensionsfonds	/	/
34		Beiträge an den Pensions-Sicherungs-Verein VVaG	/	/
35	D.122	Unterstellte Sozialbeiträge der Arbeitgeber (ohne Auszubildende) 8)	(2 083)	4,76
36	D.1221	Entgeltfortzahlung	(1 875)	4,29
37		Entgeltfortzahlung im Krankheitsfall	(1 704)	3,90
38		Arbeitgeberzuschüsse zum Mutterschaftsgeld 9)	171	0,39
39	D.1222	Unterstellte Sozialbeiträge zur Alters- und Gesundheitsvorsorge von Beamten	-	-
40	D.1223	Zahlungen an aus dem Unternehmen ausscheidende Arbeitnehmer	/	/
41		Entlassungsschadigungen	/	/
42		Aufstockungsbeträge zum Bruttoverdienst im Rahmen der Altersteilzeit	/	/
43	D.1224	Sonstige freiwillige Sozialleistungen der Arbeitgeber	/	/
44	D.123	Sozialbeiträge der Arbeitgeber für Auszubildende	(84)	(0,19)
45	D.2	Kosten für die berufliche Aus- und Weiterbildung	/	/
46	D.3	Sonstige Aufwendungen 10)	/	/
47	D.4	Steuern auf die Lohnsumme oder Beschäftigtenzahl 11)	19	0,04
48		Nachrichtlich:		
49		Aufwendungen der Arbeitnehmer für betriebliche Altersversorgung	(180)	(0,41)
50		Lohnnebenkosten 12)	9 510	21,74
51		dar.: gesetzliche Lohnnebenkosten 13)	8 959	20,48
52		Personalnebenkosten insgesamt 14)	17 142	39,19
53		dar.: gesetzliche Personalnebenkosten 15)	9 952	22,75
54		Bruttoarbeitskosten je Vollzeiteinheit einschließlich Auszubildende	42 355	96,83
55		Bruttoarbeitskosten je geleistete Stunde der Beschäftigten (ohne Auszubildende)	26,06	
		Nettoarbeitskosten je geleistete Stunde der Beschäftigten (einschl. Auszubildende) ..	25,21	

1) Harmonisierter Schlüssel der statistischen Ämter der Europäischen Union nach Verordnung (EG) 1737/2005.- 2) Laufend gezahltes für nicht gearbeitete Tage, Sachleistungen).- 3) Zahlungen, die im Allgemeinen nicht laufend mit jeder Lohn- und Gehaltszahlung
5) Naturalleistungen, Firmenwagen, Personalrabatte, Job-Tickets und Zinsersparnisse.- 6) Zahlungen der Arbeitgeber an Versicherungen zur Winterbeschäftigungs-Umlage nach Winterbeschäftigungs-Verordnung.- 7) Sozialleistungen der Arbeitgeber direkt an ihre Arbeit nach Aufwendungsausgleichsgesetz.- 8) Anwerbungskosten, vom Arbeitgeber gestellte Berufskleidung.- 9) Ausgleichsabgabe nach "indirekten Kosten" der Internationalen Arbeitsorganisation (ILO).- 10) Gesetzliche Arbeitgeberbeiträge zur Sozialversicherung, Arbeitgeber für Auszubildende, Steuern auf die Lohnsumme oder Beschäftigtenzahl.- 11) Arbeitskosten insgesamt abzüglich Feiertage, Entgeltfortzahlung, unterstellte Sozialbeiträge zur Alters- und Gesundheitsvorsorge von Beamten, Steuern auf die

Arbeitskosten je Vollzeiteinheit in Unternehmen mit ... Arbeitnehmern												Lfd. Nr.
davon mit ... bis ... Arbeitnehmern										50 und mehr		
10 - 49		50 - 249		250 - 499		500 - 999		1000 und mehr				
EUR	%	EUR	%	EUR	%	EUR	%	EUR	%	EUR	%	
(37 304)	100,00	38 835	100,00	44 052	100,00	/	100,00	50 571	100,00	44 990	100,00	1
(37 293)	99,97	38 794	99,89	44 051	100,00	/	99,96	50 568	99,99	44 965	99,94	2
/	/	/	/	/	/	/	/	(3)	(0,01)	/	/	3
(37 205)	99,74	38 651	99,53	43 701	99,20	/	99,73	50 336	99,54	44 768	99,51	4
(29 225)	78,34	30 282	77,97	(34 569)	78,47	/	78,96	38 960	77,04	35 202	78,24	5
(28 945)	77,59	29 954	77,13	(34 370)	78,02	/	78,36	38 413	75,96	34 880	77,53	6
(23 699)	63,53	23 864	61,45	(25 967)	58,95	/	61,41	28 515	56,39	27 163	60,37	7
/	/	/	(4,28)	(3 129)	(7,10)	(2 996)	/	4 156	8,22	(2 473)	(5,50)	8
/	/	/	/	/	/	/	/	(712)	(1,41)	/	/	9
/	/	/	/	/	/	(74)	/	(87)	(0,17)	(75)	(0,17)	10
(3 637)	9,75	4 108	10,58	(4 760)	10,81	/	10,91	5 060	10,01	4 795	10,66	11
(2 681)	7,19	3 102	7,99	(3 506)	7,96	/	8,04	3 918	7,75	3 586	7,97	12
(897)	2,40	941	2,42	(1 076)	2,44	/	2,72	1 053	2,08	(1 111)	2,47	13
/	/	/	/	/	/	/	/	(89)	(0,18)	/	/	14
/	/	/	/	/	/	/	/	595	1,18	(374)	(0,83)	15
/	/	/	/	/	/	/	/	567	1,12	(359)	(0,80)	16
/	/	/	/	/	/	/	(0,60)	547	1,08	(323)	(0,72)	17
(7 981)	21,39	8 370	21,55	9 132	20,73	(12 366)	20,77	11 376	22,50	9 566	21,26	18
(6 428)	17,23	6 519	16,79	7 007	15,91	(8 986)	(15,09)	8 595	17,00	7 280	16,18	19
(6 203)	16,63	6 411	16,51	6 956	15,79	(8 709)	(14,63)	8 243	16,30	7 133	15,85	20
(2 591)	6,95	2 861	7,37	(2 969)	6,74	(3 883)	6,52	3 602	7,12	3 144	6,99	21
-	-	/	/	/	/	/	/	(35)	(0,07)	/	/	22
(407)	1,09	439	1,13	(473)	1,07	(608)	1,02	541	1,07	488	1,08	23
(2 266)	6,07	2 405	6,19	(2 553)	5,80	3 107	(5,22)	3 022	5,97	2 626	5,84	24
/	/	(669)	(1,72)	/	/	(1 061)	/	1 030	2,04	(832)	(1,85)	25
(36)	0,10	35	0,09	(40)	0,09	/	0,08	49	0,10	40	0,09	26
/	/	/	/	/	/	/	/	(0)	(0,00)	/	/	27
/	/	/	/	/	/	(276)	/	(352)	(0,70)	/	/	28
/	/	/	/	/	/	/	/	250	0,49	/	/	29
/	/	/	/	/	/	/	/	(37)	(0,07)	/	/	30
/	/	/	/	/	/	/	/	(31)	(0,06)	/	/	31
/	/	/	/	/	/	/	/	(22)	(0,04)	/	/	32
/	/	/	/	-	-	-	-	(12)	(0,02)	/	/	33
/	/	/	/	-	-	-	-	(0)	(0,00)	/	/	34
(1 483)	(3,98)	1 765	4,54	(2 072)	(4,70)	/	(5,51)	2 636	5,21	(2 199)	4,89	35
(1 443)	(3,87)	(1 689)	4,35	(1 746)	(3,96)	/	(4,92)	1 937	3,83	(1 959)	4,35	36
(1 295)	(3,47)	(1 522)	3,92	(1 581)	(3,59)	/	(4,58)	1 749	3,46	(1 784)	3,97	37
(149)	0,40	(168)	(0,43)	165	0,38	200	(0,34)	189	0,37	175	0,39	38
/	/	/	/	/	/	/	/	-	-	-	-	39
/	/	/	/	/	/	/	/	(693)	(1,37)	/	/	40
/	/	/	/	/	/	/	/	(664)	(1,31)	/	/	41
-	-	/	/	/	/	/	/	(29)	(0,06)	/	/	42
/	/	/	/	/	/	/	/	6	0,01	/	/	43
/	/	/	/	/	/	/	(0,17)	145	0,29	(86)	(0,19)	44
/	/	/	/	/	/	/	/	(129)	(0,25)	/	/	45
/	/	/	/	/	/	/	/	(90)	(0,18)	/	/	46
(14)	(0,04)	20	0,05	19	0,04	20	/	17	0,03	19	0,04	47
/	/	/	/	/	/	/	(0,44)	(193)	(0,38)	/	(0,40)	48
(8 079)	21,66	8 554	22,03	9 483	21,53	(12 524)	21,04	11 612	22,96	9 788	21,76	49
(7 729)	20,72	8 208	21,14	8 773	19,92	(11 758)	19,75	10 342	20,45	9 197	20,44	50
(13 606)	36,47	14 971	38,55	18 084	41,05	(22 976)	38,59	22 056	43,61	17 828	39,63	51
(8 556)	22,94	9 063	23,34	9 796	22,24	/	22,31	11 250	22,25	10 222	22,72	52
(35 958)	96,39	37 582	96,77	43 176	98,01	/	96,70	48 188	95,29	43 601	96,91	53
(21,81)	/	23,17	/	26,72	/	/	/	30,72	/	26,91	/	54
(20,98)	/	22,40	/	26,17	/	/	/	29,22	/	26,05	/	55

Entgelt für die geleistete Arbeitszeit (Bruttoverdienst abzüglich Sonderzahlungen, vermögenswirksame Leistungen, Vergütung geleistet werden.- 4) Unbare individuelle Leistungen, Aktienoptionsprogramme, Belegschaftsaktien, Belegschaftseinrichtungen.- Träger oder Bildung von Rückstellungen, um ihren Arbeitnehmern Anspruch auf Sozialleistungen zu sichern.- 7) Arbeitgeberbeiträge nehmer, d. h. ohne Zwischenschaltung eines Versicherungsträgers und ohne Rückstellungen zu bilden.- 9) Beiträge zum U2-Verfahren Schwerbehindertenrecht (Teil 2 SGB IX).- 12) Arbeitskosten insg. abzüglich Bruttoverdienste (D.11). Entspricht den Entgeltfortzahlung, unterstellte Sozialbeiträge zur Alters- und Gesundheitsvorsorge von Beamten, Sozialbeiträge der Entgelt für die geleistete Arbeitszeit.- 15) Gesetzliche Arbeitgeberbeiträge zur Sozialversicherung, Vergütung gesetzlicher Lohnsumme oder Beschäftigtenzahl.-

Arbeitskosten je Vollzeiteinheit 2016 nach Kostenarten, Wirtschaftszweigen und Unternehmensgrößenklassen

Neue Länder

24 Metallherstellung und -bearbeitung

Lfd.Nr.	Schlüssel 1)	Kostenart	10 und mehr	
			EUR	%
1		Bruttoarbeitskosten insgesamt	50 228	100,00
2	D	Nettoarbeitskosten (Bruttoarbeitskosten abzüglich Lohnsubventionen)	50 196	99,94
3	D.5	Lohnsubventionen (dem Arbeitgeber erstattete Lohn- und Gehaltszahlungen)	/	/
4	D.1	Arbeitnehmerentgelt	49 732	99,01
5	D.11	Bruttoverdienste	39 028	77,70
6	D.111	Bruttoverdienste (ohne Auszubildende)	38 482	76,61
7	D.11111	Entgelt für die geleistete Arbeitszeit 2)	29 298	58,33
8	D.11112	Sonderzahlungen insgesamt 3)	(3 299)	(6,57)
9		dar.: von persönlichen Leistungen und vom Unternehmenserfolg abhängig	/	/
10	D.1112	Leistungen zur Vermögensbildung der Arbeitnehmer	(95)	(0,19)
11	D.1113	Vergütung für nicht gearbeitete Tage	5 430	10,81
12		Urlaubsvergütung	4 048	8,06
13		Vergütung gesetzlicher Feiertage	1 182	2,35
14		Vergütung sonstiger betrieblicher oder tariflicher arbeitsfreier Tage	/	/
15	D.1114	Sachleistungen 4)	/	/
16		dar.: unbare individuelle Leistungen 5)	/	/
17	D.112	Bruttoverdienste der Auszubildenden	(546)	(1,09)
18	D.12	Sozialbeiträge der Arbeitgeber	10 704	21,31
19	D.121	Tatsächliche Sozialbeiträge der Arbeitgeber (ohne Auszubildende) 6)	8 117	16,16
20	D.1211	Gesetzliche Arbeitgeberbeiträge zur Sozialversicherung	7 855	15,64
21		Rentenversicherungsbeiträge	3 498	6,96
22		dar.: Aufstockungsbeiträge zur Rentenversicherung im Rahmen der Altersteilzeit	(72)	(0,14)
23		Arbeitslosenversicherungsbeiträge	545	1,09
24		Kranken- und Pflegeversicherungsbeiträge	2 958	5,89
25		Beiträge zur gesetzlichen Unfallversicherung	810	1,61
26		Umlage für das Insolvenzgeld	44	0,09
27		Sonstige gesetzliche Aufwendungen 7)	/	/
28	D.1212	Aufwendungen für die betriebliche Altersversorgung ohne Entgeltumwandlung	(262)	(0,52)
29		Aufwendungen für betriebliche Ruhegeldzusagen	/	/
30		Zuwendungen an Pensionskassen	/	/
31		Zuwendungen an Unterstützungskassen	/	/
32		Beiträge zur Direktversicherung	(179)	(0,36)
33		Beiträge an Pensionsfonds	/	/
34		Beiträge an den Pensions-Sicherungs-Verein VVaG	/	/
35	D.122	Unterstellte Sozialbeiträge der Arbeitgeber (ohne Auszubildende) 8)	2 448	4,87
36	D.1221	Entgeltfortzahlung	2 162	4,30
37		Entgeltfortzahlung im Krankheitsfall	1 982	3,95
38		Arbeitgeberzuschüsse zum Mutterschaftsgeld 9)	180	0,36
39	D.1222	Unterstellte Sozialbeiträge zur Alters- und Gesundheitsvorsorge von Beamten	-	-
40	D.1223	Zahlungen an aus dem Unternehmen ausscheidende Arbeitnehmer	(282)	(0,56)
41		Entlassungsschadenerschädigungen	/	/
42		Aufstockungsbeträge zum Bruttoverdienst im Rahmen der Altersteilzeit	(155)	(0,31)
43	D.1224	Sonstige freiwillige Sozialleistungen der Arbeitgeber	(4)	/
44	D.123	Sozialbeiträge der Arbeitgeber für Auszubildende	(139)	(0,28)
45	D.2	Kosten für die berufliche Aus- und Weiterbildung	324	0,64
46	D.3	Sonstige Aufwendungen 10)	(162)	(0,32)
47	D.4	Steuern auf die Lohnsumme oder Beschäftigtenzahl 11)	10	0,02
48		Nachrichtlich: Aufwendungen der Arbeitnehmer für betriebliche Altersversorgung	262	0,52
49		Lohnnebenkosten 12)	11 200	22,30
50		dar.: gesetzliche Lohnnebenkosten 13)	10 167	20,24
51		Personalnebenkosten insgesamt 14)	20 930	41,67
52		dar.: gesetzliche Personalnebenkosten 15)	11 210	22,32
53		Bruttoarbeitskosten je Vollzeiteinheit einschließlich Auszubildende	48 163	95,89
54		Bruttoarbeitskosten je geleistete Stunde der Beschäftigten (ohne Auszubildende)	31,25	
55		Nettoarbeitskosten je geleistete Stunde der Beschäftigten (einschl. Auszubildende) ..	29,95	

1) Harmonisierter Schlüssel der statistischen Ämter der Europäischen Union nach Verordnung (EG) 1737/2005.- 2) Laufend gezahltes für nicht gearbeitete Tage, Sachleistungen).- 3) Zahlungen, die im Allgemeinen nicht laufend mit jeder Lohn- und Gehaltszahlung 5) Naturalleistungen, Firmenwagen, Personalrabatte, Job-Tickets und Zinsersparnisse.- 6) Zahlungen der Arbeitgeber an Versicherungen zur Winterbeschäftigungs-Umlage nach Winterbeschäftigungs-Verordnung.- 8) Sozialleistungen der Arbeitgeber direkt an ihre Arbeit nach Aufwendungsausgleichsgesetz.- 10) Anwerbungskosten, vom Arbeitgeber gestellte Berufskleidung.- 11) Ausgleichsabgabe nach "indirekten Kosten" der Internationalen Arbeitsorganisation (ILO).- 13) Gesetzliche Arbeitgeberbeiträge zur Sozialversicherung, Arbeitgeber für Auszubildende, Steuern auf die Lohnsumme oder Beschäftigtenzahl.- 14) Arbeitskosten insgesamt abzüglich Feiertage, Entgeltfortzahlung, unterstellte Sozialbeiträge zur Alters- und Gesundheitsvorsorge von Beamten, Steuern auf die

Arbeitskosten je Vollzeiteinheit in Unternehmen mit ... Arbeitnehmern												Lfd. Nr.
davon mit ... bis ... Arbeitnehmern										50 und mehr		
10 - 49		50 - 249		250 - 499		500 - 999		1000 und mehr				
EUR	%	EUR	%	EUR	%	EUR	%	EUR	%	EUR	%	
37 229	100,00	40 602	100,00	46 954	100,00	61 000	100,00	60 488	100,00	51 115	100,00	1
37 126	99,72	40 592	99,98	46 946	99,98	60 883	99,81	60 488	100,00	51 088	99,95	2
/	/	/	/	/	/	(116)	(0,19)	0	0,00	/	/	3
36 924	99,18	40 295	99,24	46 668	99,39	60 286	98,83	59 634	98,59	50 606	99,00	4
(29 240)	78,54	31 661	77,98	(36 843)	78,47	46 961	76,99	46 685	77,18	39 696	77,66	5
(28 946)	77,75	31 094	76,58	(36 374)	77,47	46 439	76,13	45 977	76,01	39 133	76,56	6
(22 151)	59,50	24 939	61,42	27 174	57,87	34 405	56,40	34 913	57,72	29 785	58,27	7
/	/	/	/	/	/	5 292	8,68	3 733	6,17	(3 375)	(6,60)	8
/	/	/	/	/	/	/	/	604	1,00	/	/	9
/	/	/	/	/	/	219	0,36	143	0,24	(99)	(0,19)	10
(3 927)	10,55	4 290	10,57	5 222	11,12	6 327	10,37	6 712	11,10	5 532	10,82	11
2 927	7,86	3 220	7,93	3 816	8,13	4 816	7,90	4 999	8,26	4 125	8,07	12
(930)	2,50	1 014	2,50	1 125	2,40	1 403	2,30	1 343	2,22	1 199	2,35	13
/	/	/	/	/	/	/	/	370	0,61	/	/	14
/	/	/	/	/	/	/	/	476	0,79	/	/	15
/	/	/	/	/	/	/	/	102	0,17	/	/	16
/	/	/	/	/	/	522	0,86	708	1,17	(563)	(1,10)	17
7 684	(20,64)	8 634	21,27	9 826	20,93	13 325	21,84	12 949	21,41	10 911	21,35	18
5 775	15,51	6 587	16,22	7 374	15,70	9 761	16,00	10 157	16,79	8 277	16,19	19
5 596	15,03	6 365	15,68	7 284	15,51	9 558	15,67	9 565	15,81	8 009	15,67	20
2 486	6,68	2 811	6,92	3 179	6,77	4 380	7,18	4 268	7,06	3 567	6,98	21
-	-	/	/	/	/	/	/	142	0,23	(77)	(0,15)	22
394	1,06	445	1,10	507	1,08	660	1,08	659	1,09	555	1,09	23
2 166	5,82	2 443	6,02	2 768	5,90	3 534	5,79	3 555	5,88	3 012	5,89	24
(517)	/	630	1,55	(789)	1,68	929	1,52	1 031	1,70	830	1,62	25
32	0,09	36	0,09	41	0,09	53	0,09	53	0,09	45	0,09	26
/	/	/	/	/	/	/	/	-	-	/	/	27
/	/	/	/	/	/	/	/	592	0,98	(268)	(0,52)	28
/	/	/	/	/	/	/	/	-14	-0,02	/	/	29
-	-	/	/	/	/	/	/	1	0,00	/	/	30
/	/	/	/	/	/	/	/	14	0,02	/	/	31
/	/	/	/	/	/	(146)	0,24	591	0,98	(191)	(0,37)	32
-	-	-	-	/	/	-	-	0	0,00	/	/	33
/	/	/	/	/	/	/	/	-	-	/	/	34
(1 830)	/	1 906	4,69	(2 326)	(4,95)	3 428	5,62	2 619	4,33	2 490	4,87	35
(1 811)	/	(1 737)	(4,28)	2 187	(4,66)	2 821	4,63	2 197	3,63	2 186	4,28	36
(1 662)	/	(1 583)	(3,90)	(2 005)	(4,27)	2 605	4,27	2 007	3,32	2 004	3,92	37
(149)	(0,40)	154	0,38	181	0,39	217	0,36	190	0,31	183	0,36	38
/	/	/	/	/	/	-	-	-	-	-	-	39
/	/	/	/	/	/	(606)	(0,99)	408	0,67	(300)	(0,59)	40
/	/	/	/	/	/	(195)	0,32	74	0,12	/	/	41
-	-	/	/	/	/	/	/	334	0,55	(166)	(0,32)	42
-	-	/	/	/	/	/	/	14	0,02	(4)	/	43
/	/	/	/	(126)	(0,27)	135	0,22	173	0,29	(143)	(0,28)	44
/	/	/	/	/	/	/	/	548	0,91	341	0,67	45
/	/	/	/	/	/	/	/	295	0,49	(157)	(0,31)	46
/	/	10	0,02	(11)	/	10	0,02	11	0,02	10	0,02	47
/	/	/	/	/	/	393	0,64	435	0,72	278	0,54	48
7 988	21,46	8 941	22,02	10 111	21,53	14 038	23,01	13 804	22,82	11 419	22,34	49
7 494	(20,13)	8 254	20,33	9 607	20,46	12 524	20,53	11 946	19,75	10 349	20,25	50
15 077	(40,50)	15 662	38,58	(19 780)	42,13	26 594	43,60	25 576	42,28	21 330	41,73	51
8 345	22,42	9 126	22,48	10 606	22,59	13 792	22,61	13 116	21,68	11 405	22,31	52
(36 200)	97,24	38 746	95,43	45 220	96,31	58 705	96,24	57 614	95,25	48 967	95,80	53
22,67	/	24,52	/	28,66	/	39,86	/	38,66	/	31,85	/	54
(21,98)	/	23,38	/	27,59	/	38,29	/	36,88	/	30,49	/	55

Entgelt für die geleistete Arbeitszeit (Bruttoverdienst abzüglich Sonderzahlungen, vermögenswirksame Leistungen, Vergütung geleistet werden.- 4) Unbare individuelle Leistungen, Aktienoptionsprogramme, Belegschaftsaktien, Belegschaftseinrichtungen.- Träger oder Bildung von Rückstellungen, um ihren Arbeitnehmern Anspruch auf Sozialleistungen zu sichern.- 7) Arbeitgeberbeiträge nehmer, d. h. ohne Zwischenschaltung eines Versicherungsträgers und ohne Rückstellungen zu bilden.- 9) Beiträge zum U2-Verfahren Schwerbehindertenrecht (Teil 2 SGB IX).- 12) Arbeitskosten insg. abzüglich Bruttoverdienste (D.11). Entspricht den Entgeltfortzahlung, unterstellte Sozialbeiträge zur Alters- und Gesundheitsvorsorge von Beamten, Sozialbeiträge der Entgelt für die geleistete Arbeitszeit.- 15) Gesetzliche Arbeitgeberbeiträge zur Sozialversicherung, Vergütung gesetzlicher Lohnsumme oder Beschäftigtenzahl.-

Arbeitskosten je Vollzeiteinheit 2016 nach Kostenarten, Wirtschaftszweigen und Unternehmensgrößenklassen

Neue Länder

25 Herstellung von Metallerzeugnissen

Lfd.Nr.	Schlüssel 1)	Kostenart	10 und mehr	
			EUR	%
1		Bruttoarbeitskosten insgesamt	38 591	100,00
2	D	Nettoarbeitskosten (Bruttoarbeitskosten abzüglich Lohnsubventionen)	38 521	99,82
3	D.5	Lohnsubventionen (dem Arbeitgeber erstattete Lohn- und Gehaltszahlungen)	/	/
4	D.1	Arbeitnehmerentgelt	38 351	99,38
5	D.11	Bruttoverdienste	30 316	78,56
6	D.111	Bruttoverdienste (ohne Auszubildende)	29 884	77,44
7	D.11111	Entgelt für die geleistete Arbeitszeit 2)	24 247	62,83
8	D.11112	Sonderzahlungen insgesamt 3)	(1 392)	(3,61)
9		dar.: von persönlichen Leistungen und vom Unternehmenserfolg abhängig	/	/
10	D.1112	Leistungen zur Vermögensbildung der Arbeitnehmer	(53)	(0,14)
11	D.1113	Vergütung für nicht gearbeitete Tage	3 907	10,12
12		Urlaubsvergütung	2 882	7,47
13		Vergütung gesetzlicher Feiertage	964	2,50
14		Vergütung sonstiger betrieblicher oder tariflicher arbeitsfreier Tage	/	/
15	D.1114	Sachleistungen 4)	(285)	(0,74)
16		dar.: unbare individuelle Leistungen 5)	(269)	(0,70)
17	D.112	Bruttoverdienste der Auszubildenden	(432)	(1,12)
18	D.12	Sozialbeiträge der Arbeitgeber	8 036	20,82
19	D.121	Tatsächliche Sozialbeiträge der Arbeitgeber (ohne Auszubildende) 6)	6 271	16,25
20	D.1211	Gesetzliche Arbeitgeberbeiträge zur Sozialversicherung	6 013	15,58
21		Rentenversicherungsbeiträge	2 713	7,03
22		dar.: Aufstockungsbeiträge zur Rentenversicherung im Rahmen der Altersteilzeit	/	/
23		Arbeitslosenversicherungsbeiträge	426	1,10
24		Kranken- und Pflegeversicherungsbeiträge	2 341	6,07
25		Beiträge zur gesetzlichen Unfallversicherung	498	1,29
26		Umlage für das Insolvenzgeld	34	0,09
27		Sonstige gesetzliche Aufwendungen 7)	/	/
28	D.1212	Aufwendungen für die betriebliche Altersversorgung ohne Entgeltumwandlung	/	/
29		Aufwendungen für betriebliche Ruhegeldzusagen	/	/
30		Zuwendungen an Pensionskassen	/	/
31		Zuwendungen an Unterstützungskassen	/	/
32		Beiträge zur Direktversicherung	/	/
33		Beiträge an Pensionsfonds	/	/
34		Beiträge an den Pensions-Sicherungs-Verein VVaG	/	/
35	D.122	Unterstellte Sozialbeiträge der Arbeitgeber (ohne Auszubildende) 8)	1 652	4,28
36	D.1221	Entgeltfortzahlung	1 559	4,04
37		Entgeltfortzahlung im Krankheitsfall	1 401	3,63
38		Arbeitgeberzuschüsse zum Mutterschaftsgeld 9)	158	0,41
39	D.1222	Unterstellte Sozialbeiträge zur Alters- und Gesundheitsvorsorge von Beamten	-	-
40	D.1223	Zahlungen an aus dem Unternehmen ausscheidende Arbeitnehmer	/	/
41		Entlassungsschadensleistungen	/	/
42		Aufstockungsbeträge zum Bruttoverdienst im Rahmen der Altersteilzeit	/	/
43	D.1224	Sonstige freiwillige Sozialleistungen der Arbeitgeber	/	/
44	D.123	Sozialbeiträge der Arbeitgeber für Auszubildende	(112)	(0,29)
45	D.2	Kosten für die berufliche Aus- und Weiterbildung	(122)	(0,32)
46	D.3	Sonstige Aufwendungen 10)	/	/
47	D.4	Steuern auf die Lohnsumme oder Beschäftigtenzahl 11)	17	0,04
48		Nachrichtlich:		
49		Aufwendungen der Arbeitnehmer für betriebliche Altersversorgung	/	/
50		Lohnnebenkosten 12)	8 276	21,44
51		dar.: gesetzliche Lohnnebenkosten 13)	7 701	19,96
52		Personalnebenkosten insgesamt 14)	14 344	37,17
53		dar.: gesetzliche Personalnebenkosten 15)	8 553	22,16
54		Bruttoarbeitskosten je Vollzeiteinheit einschließlich Auszubildende	37 006	95,89
55		Bruttoarbeitskosten je geleistete Stunde der Beschäftigten (ohne Auszubildende)	22,87	
		Nettoarbeitskosten je geleistete Stunde der Beschäftigten (einschl. Auszubildende) ..	21,89	

1) Harmonisierter Schlüssel der statistischen Ämter der Europäischen Union nach Verordnung (EG) 1737/2005.- 2) Laufend gezahltes für nicht gearbeitete Tage, Sachleistungen).- 3) Zahlungen, die im Allgemeinen nicht laufend mit jeder Lohn- und Gehaltszahlung 5) Naturalleistungen, Firmenwagen, Personalrabatte, Job-Tickets und Zinsersparnisse.- 6) Zahlungen der Arbeitgeber an Versicherungen zur Winterbeschäftigungs-Umlage nach Winterbeschäftigungs-Verordnung.- 8) Sozialleistungen der Arbeitgeber direkt an ihre Arbeit nach Aufwendungsausgleichsgesetz.- 10) Anwerbungskosten, vom Arbeitgeber gestellte Berufskleidung.- 11) Ausgleichsabgabe nach "indirekten Kosten" der Internationalen Arbeitsorganisation (ILO).- 13) Gesetzliche Arbeitgeberbeiträge zur Sozialversicherung, Arbeitgeber für Auszubildende, Steuern auf die Lohnsumme oder Beschäftigtenzahl.- 14) Arbeitskosten insgesamt abzüglich Feiertage, Entgeltfortzahlung, unterstellte Sozialbeiträge zur Alters- und Gesundheitsvorsorge von Beamten, Steuern auf die

Arbeitskosten je Vollzeiteinheit in Unternehmen mit ... Arbeitnehmern												Lfd. Nr.
davon mit ... bis ... Arbeitnehmern										50 und mehr		
10 - 49		50 - 249		250 - 499		500 - 999		1000 und mehr				
EUR	%	EUR	%	EUR	%	EUR	%	EUR	%	EUR	%	
35 220	100,00	39 444	100,00	41 159	100,00	39 652	100,00	49 710	100,00	40 409	100,00	1
35 088	99,62	39 399	99,88	(41 142)	99,96	39 630	99,94	49 707	99,99	40 373	99,91	2
/	/	/	/	/	/	/	/	4	0,01	/	/	3
35 073	99,58	39 151	99,26	(40 871)	99,30	39 365	99,28	49 443	99,46	40 119	99,28	4
27 749	78,79	31 020	78,64	(32 258)	78,37	30 644	77,28	38 557	77,56	31 700	78,45	5
27 434	77,89	30 559	77,47	31 648	76,89	30 293	76,40	37 925	76,29	31 205	77,22	6
23 065	65,49	24 515	62,15	25 290	61,44	24 404	61,55	28 228	56,78	24 885	61,58	7
/	/	/	/	/	/	/	/	4 313	8,68	(1 826)	(4,52)	8
/	/	/	/	/	/	/	/	545	1,10	/	/	9
/	/	/	/	/	/	(69)	(0,18)	76	0,15	/	/	10
3 481	9,88	4 025	10,20	4 262	10,36	4 035	10,18	5 104	10,27	4 137	10,24	11
2 536	7,20	2 958	7,50	3 219	7,82	3 080	7,77	3 849	7,74	3 068	7,59	12
898	2,55	987	2,50	1 012	2,46	951	2,40	1 149	2,31	1 000	2,47	13
/	/	/	/	/	/	/	/	107	0,21	/	/	14
/	/	/	/	/	/	(128)	/	204	0,41	/	/	15
/	/	/	/	/	/	/	/	169	0,34	/	/	16
/	/	(460)	/	/	/	(350)	(0,88)	632	1,27	(494)	(1,22)	17
7 324	20,80	8 132	20,62	(8 614)	20,93	8 721	21,99	10 886	21,90	8 419	20,84	18
5 804	16,48	6 354	16,11	(6 642)	16,14	6 583	16,60	8 040	16,17	6 523	16,14	19
5 507	15,64	6 114	15,50	(6 411)	15,58	6 424	16,20	7 752	15,59	6 285	15,55	20
2 455	6,97	2 756	6,99	(2 924)	7,10	(2 956)	7,46	3 642	7,33	2 851	7,06	21
-	-	/	/	/	/	/	/	49	0,10	/	/	22
379	1,08	436	1,11	(465)	1,13	471	1,19	574	1,16	452	1,12	23
2 185	6,20	2 349	5,95	(2 536)	6,16	2 415	6,09	2 980	5,99	2 426	6,00	24
(458)	(1,30)	(538)	1,36	/	/	544	1,37	511	1,03	520	1,29	25
31	0,09	35	0,09	(37)	0,09	36	0,09	45	0,09	36	0,09	26
/	/	/	/	/	/	/	/	-	-	/	/	27
/	/	/	/	/	/	(159)	(0,40)	289	0,58	/	/	28
/	/	/	/	/	/	(57)	/	11	0,02	/	/	29
/	/	/	/	/	/	/	/	98	0,20	/	/	30
/	/	/	/	/	/	/	/	138	0,28	/	/	31
/	/	/	/	/	/	/	/	42	0,08	/	/	32
-	-	/	/	/	/	-	-	-	-	/	/	33
/	/	/	/	/	/	-	-	-	-	/	/	34
(1 439)	(4,09)	1 657	4,20	(1 810)	4,40	(2 043)	5,15	2 685	5,40	1 767	4,37	35
1 391	3,95	1 599	4,05	(1 718)	4,17	1 903	4,80	1 828	3,68	1 650	4,08	36
1 247	3,54	1 440	3,65	(1 546)	(3,76)	(1 716)	4,33	1 627	3,27	1 484	3,67	37
(144)	(0,41)	160	0,40	172	0,42	187	0,47	201	0,40	166	0,41	38
/	/	/	/	/	/	/	/	-	-	-	-	39
/	/	/	/	/	/	/	/	856	1,72	(115)	(0,29)	40
/	/	/	/	/	/	/	/	785	1,58	(102)	/	41
-	-	/	/	/	/	/	/	71	0,14	/	/	42
/	/	/	/	/	/	/	/	1	0,00	/	/	43
/	/	(120)	/	/	/	/	(0,24)	161	0,32	(129)	(0,32)	44
/	/	/	/	/	/	/	/	214	0,43	(152)	/	45
/	/	/	/	/	/	(136)	/	35	0,07	/	/	46
/	/	20	0,05	20	(0,05)	19	(0,05)	18	0,04	20	0,05	47
/	/	/	/	/	/	/	/	464	0,93	(193)	(0,48)	48
7 471	21,21	8 425	21,36	(8 901)	21,63	9 009	22,72	11 153	22,44	8 710	21,55	49
6 991	19,85	7 853	19,91	(8 311)	20,19	8 442	21,29	9 759	19,63	8 085	20,01	50
12 155	34,51	14 930	37,85	(15 869)	38,56	15 248	38,45	21 483	43,22	15 524	38,42	51
7 808	22,17	8 720	22,11	(9 161)	22,26	9 298	23,45	10 747	21,62	8 955	22,16	52
34 031	96,62	37 754	95,71	38 874	94,45	38 344	96,70	47 486	95,53	38 592	95,50	53
20,71		23,24		(25,23)		23,92		29,98		24,05		54
19,92		22,21		(23,84)		23,12		28,63		22,95		55

Entgelt für die geleistete Arbeitszeit (Bruttoverdienst abzüglich Sonderzahlungen, vermögenswirksame Leistungen, Vergütung geleistet werden.- 4) Unbare individuelle Leistungen, Aktienoptionsprogramme, Belegschaftsaktien, Belegschaftseinrichtungen.- Träger oder Bildung von Rückstellungen, um ihren Arbeitnehmern Anspruch auf Sozialleistungen zu sichern.- 7) Arbeitgeberbeiträge nehmer, d. h. ohne Zwischenschaltung eines Versicherungsträgers und ohne Rückstellungen zu bilden.- 9) Beiträge zum U2-Verfahren Schwerbehindertenrecht (Teil 2 SGB IX).- 12) Arbeitskosten insg. abzüglich Bruttoverdienste (D.11). Entspricht den Entgeltfortzahlung, unterstellte Sozialbeiträge zur Alters- und Gesundheitsvorsorge von Beamten, Sozialbeiträge der Entgelt für die geleistete Arbeitszeit.- 15) Gesetzliche Arbeitgeberbeiträge zur Sozialversicherung, Vergütung gesetzlicher Lohnsumme oder Beschäftigtenzahl.-

Arbeitskosten je Vollzeiteinheit 2016 nach Kostenarten, Wirtschaftszweigen und Unternehmensgrößenklassen

Neue Länder

26 Herstellung von Datenverarbeitungsgeräten, elektronischen und optischen Erzeugnissen

Lfd.Nr.	Schlüssel 1)	Kostenart	10 und mehr	
			EUR	%
1		Bruttoarbeitskosten insgesamt	50 272	100,00
2	D	Nettoarbeitskosten (Bruttoarbeitskosten abzüglich Lohnsubventionen)	50 222	99,90
3	D.5	Lohnsubventionen (dem Arbeitgeber erstattete Lohn- und Gehaltszahlungen)	/	/
4	D.1	Arbeitnehmerentgelt	49 958	99,38
5	D.11	Bruttoverdienste	40 441	80,44
6	D.111	Bruttoverdienste (ohne Auszubildende)	40 075	79,72
7	D.11111	Entgelt für die geleistete Arbeitszeit 2)	30 245	60,16
8	D.11112	Sonderzahlungen insgesamt 3)	(4 069)	8,09
9		dar.: von persönlichen Leistungen und vom Unternehmenserfolg abhängig	(1 621)	(3,23)
10	D.1112	Leistungen zur Vermögensbildung der Arbeitnehmer	(109)	/
11	D.1113	Vergütung für nicht gearbeitete Tage	5 219	10,38
12		Urlaubsvergütung	3 936	7,83
13		Vergütung gesetzlicher Feiertage	1 209	2,40
14		Vergütung sonstiger betrieblicher oder tariflicher arbeitsfreier Tage	/	/
15	D.1114	Sachleistungen 4)	/	/
16		dar.: unbare individuelle Leistungen 5)	/	/
17	D.112	Bruttoverdienste der Auszubildenden	/	/
18	D.12	Sozialbeiträge der Arbeitgeber	9 517	18,93
19	D.121	Tatsächliche Sozialbeiträge der Arbeitgeber (ohne Auszubildende) 6)	7 429	14,78
20	D.1211	Gesetzliche Arbeitgeberbeiträge zur Sozialversicherung	7 146	14,21
21		Rentenversicherungsbeiträge	3 429	6,82
22		dar.: Aufstockungsbeiträge zur Rentenversicherung im Rahmen der Altersteilzeit	(16)	/
23		Arbeitslosenversicherungsbeiträge	542	1,08
24		Kranken- und Pflegeversicherungsbeiträge	2 833	5,64
25		Beiträge zur gesetzlichen Unfallversicherung	297	0,59
26		Umlage für das Insolvenzgeld	44	0,09
27		Sonstige gesetzliche Aufwendungen 7)	-	-
28	D.1212	Aufwendungen für die betriebliche Altersversorgung ohne Entgeltumwandlung	/	/
29		Aufwendungen für betriebliche Ruhegeldzusagen	/	/
30		Zuwendungen an Pensionskassen	/	/
31		Zuwendungen an Unterstützungskassen	/	/
32		Beiträge zur Direktversicherung	/	/
33		Beiträge an Pensionsfonds	/	/
34		Beiträge an den Pensions-Sicherungs-Verein VVaG	/	/
35	D.122	Unterstellte Sozialbeiträge der Arbeitgeber (ohne Auszubildende) 8)	1 998	3,97
36	D.1221	Entgeltfortzahlung	1 775	3,53
37		Entgeltfortzahlung im Krankheitsfall	1 586	3,15
38		Arbeitgeberzuschüsse zum Mutterschaftsgeld 9)	189	0,38
39	D.1222	Unterstellte Sozialbeiträge zur Alters- und Gesundheitsvorsorge von Beamten	-	-
40	D.1223	Zahlungen an aus dem Unternehmen ausscheidende Arbeitnehmer	/	/
41		Entlassungsschadigungen	/	/
42		Aufstockungsbeträge zum Bruttoverdienst im Rahmen der Altersteilzeit	/	/
43	D.1224	Sonstige freiwillige Sozialleistungen der Arbeitgeber	(1)	(0,00)
44	D.123	Sozialbeiträge der Arbeitgeber für Auszubildende	/	/
45	D.2	Kosten für die berufliche Aus- und Weiterbildung	(210)	(0,42)
46	D.3	Sonstige Aufwendungen 10)	/	/
47	D.4	Steuern auf die Lohnsumme oder Beschäftigtenzahl 11)	21	0,04
48		Nachrichtlich:		
49		Aufwendungen der Arbeitnehmer für betriebliche Altersversorgung	(221)	(0,44)
50		Lohnnebenkosten 12)	9 831	19,56
51		dar.: gesetzliche Lohnnebenkosten 13)	9 032	17,97
52		Personalnebenkosten insgesamt 14)	20 027	39,84
53		dar.: gesetzliche Personalnebenkosten 15)	10 150	20,19
54		Bruttoarbeitskosten je Vollzeiteinheit einschließlich Auszubildende	48 802	97,08
55		Bruttoarbeitskosten je geleistete Stunde der Beschäftigten (ohne Auszubildende)	30,14	
55		Nettoarbeitskosten je geleistete Stunde der Beschäftigten (einschl. Auszubildende) ..	29,22	

1) Harmonisierter Schlüssel der statistischen Ämter der Europäischen Union nach Verordnung (EG) 1737/2005.- 2) Laufend gezahltes für nicht gearbeitete Tage, Sachleistungen).- 3) Zahlungen, die im Allgemeinen nicht laufend mit jeder Lohn- und Gehaltszahlung 5) Naturalleistungen, Firmenwagen, Personalrabatte, Job-Tickets und Zinsersparnisse.- 6) Zahlungen der Arbeitgeber an Versicherungen zur Winterbeschäftigungs-Umlage nach Winterbeschäftigungs-Verordnung.- 8) Sozialleistungen der Arbeitgeber direkt an ihre Arbeit nach Aufwendungsausgleichsgesetz.- 10) Anwerbungskosten, vom Arbeitgeber gestellte Berufskleidung.- 11) Ausgleichsabgabe nach "indirekten Kosten" der Internationalen Arbeitsorganisation (ILO).- 13) Gesetzliche Arbeitgeberbeiträge zur Sozialversicherung, Arbeitgeber für Auszubildende, Steuern auf die Lohnsumme oder Beschäftigtenzahl.- 14) Arbeitskosten insgesamt abzüglich Feiertage, Entgeltfortzahlung, unterstellte Sozialbeiträge zur Alters- und Gesundheitsvorsorge von Beamten, Steuern auf die

Arbeitskosten je Vollzeiteinheit in Unternehmen mit ... Arbeitnehmern												Lfd. Nr.
davon mit ... bis ... Arbeitnehmern										50 und mehr		
10 - 49		50 - 249		250 - 499		500 - 999		1000 und mehr				
EUR	%	EUR	%	EUR	%	EUR	%	EUR	%	EUR	%	
(43 386)	100,00	43 119	100,00	44 991	100,00	56 518	100,00	71 258	100,00	51 703	100,00	1
(43 272)	99,74	43 060	99,86	44 952	99,91	56 496	99,96	71 258	100,00	51 666	99,93	2
/	/	/	/	/	/	/	/	0	0,00	/	/	3
(43 333)	99,88	42 865	99,41	44 550	99,02	55 838	98,80	70 906	99,51	51 335	99,29	4
(35 519)	81,87	(34 422)	79,83	(35 840)	79,66	45 303	80,16	57 672	80,93	41 464	80,20	5
(35 278)	81,31	(34 103)	79,09	(35 422)	78,73	44 563	78,85	57 344	80,47	41 072	79,44	6
/	65,67	26 212	60,79	(27 241)	60,55	(32 612)	57,70	40 790	57,24	30 609	59,20	7
/	/	/	/	(2 880)	(6,40)	(5 441)	/	8 573	12,03	(4 571)	8,84	8
/	/	/	/	/	/	/	/	3 364	4,72	/	(3,61)	9
/	/	/	/	/	/	/	/	234	0,33	/	/	10
/	10,18	(4 435)	10,28	4 740	10,54	(5 957)	10,54	7 437	10,44	5 385	10,41	11
/	7,63	(3 324)	7,71	(3 578)	7,95	(4 607)	8,15	5 605	7,87	4 065	7,86	12
/	2,51	1 030	2,39	1 079	2,40	1 282	2,27	1 726	2,42	1 234	2,39	13
/	/	/	/	/	/	/	/	106	0,15	/	/	14
/	/	/	/	/	/	/	/	310	0,44	/	/	15
/	/	/	/	/	/	/	/	177	0,25	/	/	16
/	/	/	/	/	/	/	/	328	0,46	/	/	17
(7 814)	(18,01)	8 443	19,58	8 710	19,36	10 535	18,64	13 234	18,57	9 871	19,09	18
(6 319)	14,57	6 649	15,42	6 895	15,33	(8 120)	14,37	9 992	14,02	7 660	14,82	19
(5 985)	(13,79)	6 356	14,74	6 679	14,84	(7 849)	13,89	9 700	13,61	7 387	14,29	20
(2 950)	(6,80)	3 008	6,98	3 073	6,83	(3 751)	6,64	4 796	6,73	3 529	6,83	21
-	-	/	/	-	-	/	/	69	0,10	(19)	(0,04)	22
(463)	(1,07)	472	1,09	488	1,08	613	1,09	758	1,06	559	1,08	23
(2 368)	(5,46)	2 561	5,94	(2 823)	6,27	(3 138)	5,55	3 598	5,05	2 930	5,67	24
/	/	(277)	(0,64)	256	0,57	/	(0,52)	486	0,68	324	0,63	25
(37)	(0,09)	38	0,09	41	0,09	(51)	0,09	63	0,09	46	0,09	26
/	/	/	/	/	/	/	/	-	-	-	-	27
/	/	/	/	/	/	/	/	292	0,41	/	/	28
/	/	/	/	/	/	/	/	230	0,32	/	/	29
/	/	/	/	/	/	/	/	53	0,07	/	/	30
/	/	/	/	/	/	/	/	0	0,00	/	/	31
/	/	/	/	/	/	/	/	8	0,01	/	/	32
/	/	/	/	/	/	/	/	-	-	/	/	33
/	/	/	/	/	/	/	/	1	0,00	/	/	34
/	/	(1 717)	(3,98)	/	/	2 218	3,92	3 157	4,43	2 113	4,09	35
/	/	(1 582)	(3,67)	(1 539)	/	2 140	3,79	2 549	3,58	1 865	3,61	36
/	/	(1 421)	(3,29)	(1 361)	/	1 919	(3,40)	2 287	3,21	1 669	3,23	37
(155)	(0,36)	162	0,38	177	0,39	222	0,39	262	0,37	196	0,38	38
/	/	/	/	/	/	/	/	-	-	-	-	39
/	/	/	/	/	/	/	/	602	0,84	/	/	40
/	/	/	/	/	/	/	/	647	0,91	(253)	(0,49)	41
-	-	/	/	-	-	/	/	(-45)	(-0,06)	/	/	42
/	/	/	/	/	/	/	/	5	0,01	(2)	(0,00)	43
/	/	/	/	/	/	/	/	85	0,12	/	/	44
/	/	/	/	/	/	/	/	241	0,34	(245)	(0,47)	45
/	/	/	/	/	/	/	/	89	0,12	/	/	46
/	/	22	0,05	22	0,05	(24)	(0,04)	22	0,03	22	0,04	47
/	/	/	/	/	/	/	/	269	0,38	(239)	(0,46)	48
(7 867)	(18,13)	8 697	20,17	9 151	20,34	11 215	19,84	13 586	19,07	10 239	19,80	49
(7 393)	(17,04)	8 038	18,64	8 340	18,54	10 211	18,07	12 357	17,34	9 372	18,13	50
(14 894)	(34,33)	(16 907)	39,21	17 750	39,45	23 906	42,30	30 468	42,76	21 093	40,80	51
(8 430)	(19,43)	8 990	20,85	9 318	20,71	11 296	19,99	13 998	19,64	10 508	20,32	52
(42 614)	98,22	41 856	97,07	(43 405)	96,47	53 561	94,77	69 713	97,83	50 070	96,84	53
(25,56)	/	25,76	/	26,92	/	33,48	/	44,04	/	31,11	/	54
(25,04)	/	24,97	/	25,95	/	31,66	/	43,09	/	30,10	/	55

Entgelt für die geleistete Arbeitszeit (Bruttoverdienst abzüglich Sonderzahlungen, vermögenswirksame Leistungen, Vergütung geleistet werden.- 4) Unbare individuelle Leistungen, Aktienoptionsprogramme, Belegschaftsaktien, Belegschaftseinrichtungen.- Träger oder Bildung von Rückstellungen, um ihren Arbeitnehmern Anspruch auf Sozialleistungen zu sichern.- 7) Arbeitgeberbeiträge nehmer, d. h. ohne Zwischenschaltung eines Versicherungsträgers und ohne Rückstellungen zu bilden.- 9) Beiträge zum U2-Verfahren Schwerbehindertenrecht (Teil 2 SGB IX).- 12) Arbeitskosten insg. abzüglich Bruttoverdienste (D.11). Entspricht den Entgeltfortzahlung, unterstellte Sozialbeiträge zur Alters- und Gesundheitsvorsorge von Beamten, Sozialbeiträge der Entgelt für die geleistete Arbeitszeit.- 15) Gesetzliche Arbeitgeberbeiträge zur Sozialversicherung, Vergütung gesetzlicher Lohnsumme oder Beschäftigtenzahl.-

Arbeitskosten je Vollzeiteinheit 2016 nach Kostenarten, Wirtschaftszweigen und Unternehmensgrößenklassen

Neue Länder

27 Herstellung von elektrischen Ausrüstungen

Lfd.Nr.	Schlüssel 1)	Kostenart	10 und mehr	
			EUR	%
1		Bruttoarbeitskosten insgesamt	44 171	100,00
2	D	Nettoarbeitskosten (Bruttoarbeitskosten abzüglich Lohnsubventionen)	44 125	99,89
3	D.5	Lohnsubventionen (dem Arbeitgeber erstattete Lohn- und Gehaltszahlungen)	/	/
4	D.1	Arbeitnehmerentgelt	43 851	99,28
5	D.11	Bruttoverdienste	34 547	78,21
6	D.111	Bruttoverdienste (ohne Auszubildende)	34 216	77,46
7	D.11111	Entgelt für die geleistete Arbeitszeit 2)	26 804	60,68
8	D.11112	Sonderzahlungen insgesamt 3)	(2 341)	(5,30)
9		dar.: von persönlichen Leistungen und vom Unternehmenserfolg abhängig	/	/
10	D.1112	Leistungen zur Vermögensbildung der Arbeitnehmer	/	/
11	D.1113	Vergütung für nicht gearbeitete Tage	4 527	10,25
12		Urlaubsvergütung	3 424	7,75
13		Vergütung gesetzlicher Feiertage	1 076	2,44
14		Vergütung sonstiger betrieblicher oder tariflicher arbeitsfreier Tage	/	/
15	D.1114	Sachleistungen 4)	(448)	(1,01)
16		dar.: unbare individuelle Leistungen 5)	(317)	(0,72)
17	D.112	Bruttoverdienste der Auszubildenden	(331)	(0,75)
18	D.12	Sozialbeiträge der Arbeitgeber	9 304	21,06
19	D.121	Tatsächliche Sozialbeiträge der Arbeitgeber (ohne Auszubildende) 6)	6 784	15,36
20	D.1211	Gesetzliche Arbeitgeberbeiträge zur Sozialversicherung	6 613	14,97
21		Rentenversicherungsbeiträge	3 118	7,06
22		dar.: Aufstockungsbeiträge zur Rentenversicherung im Rahmen der Altersteilzeit	(29)	(0,07)
23		Arbeitslosenversicherungsbeiträge	489	1,11
24		Kranken- und Pflegeversicherungsbeiträge	2 598	5,88
25		Beiträge zur gesetzlichen Unfallversicherung	368	0,83
26		Umlage für das Insolvenzgeld	39	0,09
27		Sonstige gesetzliche Aufwendungen 7)	-	-
28	D.1212	Aufwendungen für die betriebliche Altersversorgung ohne Entgeltumwandlung	/	/
29		Aufwendungen für betriebliche Ruhegeldzusagen	/	/
30		Zuwendungen an Pensionskassen	/	/
31		Zuwendungen an Unterstützungskassen	/	/
32		Beiträge zur Direktversicherung	/	/
33		Beiträge an Pensionsfonds	/	/
34		Beiträge an den Pensions-Sicherungs-Verein VVaG	/	/
35	D.122	Unterstellte Sozialbeiträge der Arbeitgeber (ohne Auszubildende) 8)	2 437	5,52
36	D.1221	Entgeltfortzahlung	1 836	4,16
37		Entgeltfortzahlung im Krankheitsfall	1 668	3,78
38		Arbeitgeberzuschüsse zum Mutterschaftsgeld 9)	168	0,38
39	D.1222	Unterstellte Sozialbeiträge zur Alters- und Gesundheitsvorsorge von Beamten	-	-
40	D.1223	Zahlungen an aus dem Unternehmen ausscheidende Arbeitnehmer	/	(1,35)
41		Entlassungsschadigungen	/	/
42		Aufstockungsbeträge zum Bruttoverdienst im Rahmen der Altersteilzeit	/	/
43	D.1224	Sonstige freiwillige Sozialleistungen der Arbeitgeber	/	/
44	D.123	Sozialbeiträge der Arbeitgeber für Auszubildende	(83)	(0,19)
45	D.2	Kosten für die berufliche Aus- und Weiterbildung	/	(0,47)
46	D.3	Sonstige Aufwendungen 10)	/	/
47	D.4	Steuern auf die Lohnsumme oder Beschäftigtenzahl 11)	12	0,03
48		Nachrichtlich:		
49		Aufwendungen der Arbeitnehmer für betriebliche Altersversorgung	(274)	(0,62)
50		Lohnnebenkosten 12)	9 624	21,79
51		dar.: gesetzliche Lohnnebenkosten 13)	8 543	19,34
52		Personalnebenkosten insgesamt 14)	17 367	39,32
53		dar.: gesetzliche Personalnebenkosten 15)	9 537	21,59
54		Bruttoarbeitskosten je Vollzeiteinheit einschließlich Auszubildende	42 846	97,00
55		Bruttoarbeitskosten je geleistete Stunde der Beschäftigten (ohne Auszubildende)	26,25	
		Nettoarbeitskosten je geleistete Stunde der Beschäftigten (einschl. Auszubildende) ..	25,43	

1) Harmonisierter Schlüssel der statistischen Ämter der Europäischen Union nach Verordnung (EG) 1737/2005.- 2) Laufend gezahltes für nicht gearbeitete Tage, Sachleistungen).- 3) Zahlungen, die im Allgemeinen nicht laufend mit jeder Lohn- und Gehaltszahlung
5) Naturalleistungen, Firmenwagen, Personalrabatte, Job-Tickets und Zinersparnisse.- 6) Zahlungen der Arbeitgeber an Versicherungen zur Winterbeschäftigungs-Umlage nach Winterbeschäftigungs-Verordnung.- 7) Sozialleistungen der Arbeitgeber direkt an ihre Arbeit nach Aufwendungsausgleichsgesetz.- 8) Anwerbungskosten, vom Arbeitgeber gestellte Berufskleidung.- 9) Ausgleichsabgabe nach "indirekten Kosten" der Internationalen Arbeitsorganisation (ILO).- 10) Gesetzliche Arbeitgeberbeiträge zur Sozialversicherung, Arbeitgeber für Auszubildende, Steuern auf die Lohnsumme oder Beschäftigtenzahl.- 11) Arbeitskosten insgesamt abzüglich Feiertage, Entgeltfortzahlung, unterstellte Sozialbeiträge zur Alters- und Gesundheitsvorsorge von Beamten, Steuern auf die

Arbeitskosten je Vollzeiteinheit in Unternehmen mit ... Arbeitnehmern												Lfd. Nr.
davon mit ... bis ... Arbeitnehmern										50 und mehr		
10 - 49		50 - 249		250 - 499		500 - 999		1000 und mehr				
EUR	%	EUR	%	EUR	%	EUR	%	EUR	%	EUR	%	
(40 415)	100,00	40 582	100,00	41 431	100,00	(53 502)	100,00	61 206	100,00	45 001	100,00	1
(40 398)	99,96	40 523	99,85	41 423	99,98	(53 389)	99,79	61 198	99,99	44 948	99,88	2
/	/	/	/	/	/	/	/	8	0,01	/	/	3
(40 205)	99,48	40 221	99,11	41 070	99,13	(53 295)	99,61	60 750	99,26	44 657	99,23	4
(32 421)	80,22	31 654	78,00	32 326	78,02	40 598	75,88	48 822	79,77	35 016	77,81	5
(32 250)	79,80	31 282	77,08	31 948	77,11	40 283	75,29	48 421	79,11	34 650	77,00	6
(25 383)	62,81	24 508	60,39	25 180	60,78	32 314	60,40	36 033	58,87	27 118	60,26	7
/	/	/	/	/	/	/	/	4 505	7,36	(2 379)	(5,29)	8
/	/	/	/	/	/	/	/	1 931	3,16	/	/	9
/	/	/	/	/	/	(86)	(0,16)	241	0,39	/	/	10
(3 925)	9,71	4 040	9,96	4 329	10,45	6 006	11,23	6 315	10,32	4 660	10,35	11
(2 921)	7,23	3 051	7,52	3 278	7,91	4 615	8,63	4 772	7,80	3 535	7,86	12
(992)	2,45	970	2,39	1 020	2,46	1 314	2,46	1 531	2,50	1 095	2,43	13
/	/	/	/	/	/	/	/	11	0,02	/	/	14
/	/	(355)	(0,87)	/	/	/	/	1 327	2,17	(384)	(0,85)	15
/	/	/	(0,76)	/	/	(96)	/	212	0,35	(226)	(0,50)	16
/	/	/	/	(378)	(0,91)	/	/	401	0,66	(366)	(0,81)	17
(7 783)	19,26	8 567	21,11	8 744	21,10	(12 697)	23,73	11 927	19,49	9 640	21,42	18
(6 311)	15,62	6 233	15,36	6 698	16,17	(8 131)	15,20	8 622	14,09	6 889	15,31	19
(5 849)	14,47	6 090	15,01	6 469	15,61	(7 980)	14,92	9 031	14,76	6 781	15,07	20
(2 777)	6,87	2 848	7,02	3 030	7,31	(3 795)	7,09	4 327	7,07	3 193	7,10	21
-	-	/	/	/	/	/	/	138	0,23	/	(0,08)	22
(426)	1,05	451	1,11	479	1,16	587	1,10	677	1,11	502	1,12	23
(2 296)	5,68	2 408	5,93	2 549	6,15	(3 086)	5,77	3 547	5,80	2 665	5,92	24
/	/	(346)	(0,85)	(373)	0,90	(467)	0,87	427	0,70	380	0,84	25
(36)	0,09	36	0,09	38	0,09	(46)	0,09	53	0,09	40	0,09	26
/	/	/	/	/	/	/	/	-	-	-	-	27
/	/	/	/	/	/	/	(0,28)	-409	-0,67	/	/	28
/	/	/	/	/	/	/	/	-521	-0,85	/	/	29
/	/	/	/	/	/	/	/	5	0,01	/	/	30
/	/	/	/	/	/	/	/	59	0,10	/	/	31
/	/	/	/	/	/	/	/	42	0,07	/	/	32
/	/	/	/	/	/	/	/	7	0,01	(1)	(0,00)	33
/	/	/	/	/	/	/	/	-	-	/	/	34
(1 432)	(3,54)	(2 241)	5,52	(1 948)	(4,70)	/	(8,38)	3 212	5,25	2 659	5,91	35
(1 383)	(3,42)	1 683	4,15	(1 704)	4,11	2 799	5,23	2 267	3,70	1 936	4,30	36
(1 231)	(3,05)	1 521	3,75	(1 531)	3,70	2 602	4,86	2 092	3,42	1 764	3,92	37
(152)	(0,38)	162	0,40	173	0,42	(197)	0,37	176	0,29	171	0,38	38
/	/	/	/	/	/	/	/	-	-	-	-	39
/	/	/	/	/	/	/	/	925	1,51	/	/	40
/	/	/	/	/	/	/	/	810	1,32	/	/	41
-	-	/	/	/	/	/	/	115	0,19	/	/	42
/	/	/	/	/	/	/	/	19	0,03	/	/	43
/	/	/	/	(97)	(0,24)	/	/	94	0,15	(92)	(0,20)	44
/	/	/	/	/	/	141	(0,26)	435	0,71	(215)	(0,48)	45
/	/	/	/	/	/	/	/	4	0,01	/	/	46
/	/	13	0,03	13	0,03	13	(0,02)	18	0,03	14	0,03	47
/	/	/	/	/	/	/	/	830	1,36	(273)	(0,61)	48
(7 994)	19,78	8 928	22,00	9 105	21,98	(12 904)	24,12	12 383	20,23	9 985	22,19	49
(7 280)	18,01	7 879	19,42	8 283	19,99	(10 874)	20,33	11 410	18,64	8 822	19,61	50
(15 032)	37,19	16 074	39,61	(16 250)	39,22	(21 188)	39,60	25 173	41,13	17 883	39,74	51
(8 232)	20,37	8 756	21,58	9 206	22,22	(12 107)	22,63	12 848	20,99	9 825	21,83	52
(39 757)	98,37	39 184	96,56	39 957	96,44	(52 152)	97,48	59 177	96,69	43 517	96,70	53
(23,22)		24,06		25,04		(32,63)		36,71		26,94		54
(22,83)		23,19		24,11		(31,73)		35,49		26,01		55

Entgelt für die geleistete Arbeitszeit (Bruttoverdienst abzüglich Sonderzahlungen, vermögenswirksame Leistungen, Vergütung geleistet werden.- 4) Unbare individuelle Leistungen, Aktienoptionsprogramme, Belegschaftsaktien, Belegschaftseinrichtungen.- Träger oder Bildung von Rückstellungen, um ihren Arbeitnehmern Anspruch auf Sozialleistungen zu sichern.- 7) Arbeitgeberbeiträge nehmer, d. h. ohne Zwischenschaltung eines Versicherungsträgers und ohne Rückstellungen zu bilden.- 9) Beiträge zum U2-Verfahren Schwerbehindertenrecht (Teil 2 SGB IX).- 12) Arbeitskosten insg. abzüglich Bruttoverdienste (D.11). Entspricht den Entgeltfortzahlung, unterstellte Sozialbeiträge zur Alters- und Gesundheitsvorsorge von Beamten, Sozialbeiträge der Entgelt für die geleistete Arbeitszeit.- 15) Gesetzliche Arbeitgeberbeiträge zur Sozialversicherung, Vergütung gesetzlicher Lohnsumme oder Beschäftigtenzahl.-

Arbeitskosten je Vollzeiteinheit 2016 nach Kostenarten, Wirtschaftszweigen und Unternehmensgrößenklassen

Neue Länder

28 Maschinenbau

Lfd.Nr.	Schlüssel 1)	Kostenart	10 und mehr	
			EUR	%
1		Bruttoarbeitskosten insgesamt	47 601	100,00
2	D	Nettoarbeitskosten (Bruttoarbeitskosten abzüglich Lohnsubventionen)	47 564	99,92
3	D.5	Lohnsubventionen (dem Arbeitgeber erstattete Lohn- und Gehaltszahlungen)	/	/
4	D.1	Arbeitnehmerentgelt	47 183	99,12
5	D.11	Bruttoverdienste	37 792	79,39
6	D.111	Bruttoverdienste (ohne Auszubildende)	37 199	78,15
7	D.11111	Entgelt für die geleistete Arbeitszeit 2)	29 373	61,71
8	D.11112	Sonderzahlungen insgesamt 3)	(2 313)	(4,86)
9		dar.: von persönlichen Leistungen und vom Unternehmenserfolg abhängig	/	/
10	D.1112	Leistungen zur Vermögensbildung der Arbeitnehmer	/	(0,18)
11	D.1113	Vergütung für nicht gearbeitete Tage	5 067	10,65
12		Urlaubsvergütung	3 821	8,03
13		Vergütung gesetzlicher Feiertage	1 183	2,49
14		Vergütung sonstiger betrieblicher oder tariflicher arbeitsfreier Tage	/	/
15	D.1114	Sachleistungen 4)	(359)	(0,75)
16		dar.: unbare individuelle Leistungen 5)	(270)	(0,57)
17	D.112	Bruttoverdienste der Auszubildenden	(593)	(1,25)
18	D.12	Sozialbeiträge der Arbeitgeber	9 391	19,73
19	D.121	Tatsächliche Sozialbeiträge der Arbeitgeber (ohne Auszubildende) 6)	7 227	15,18
20	D.1211	Gesetzliche Arbeitgeberbeiträge zur Sozialversicherung	7 058	14,83
21		Rentenversicherungsbeiträge	3 333	7,00
22		dar.: Aufstockungsbeiträge zur Rentenversicherung im Rahmen der Altersteilzeit	/	/
23		Arbeitslosenversicherungsbeiträge	525	1,10
24		Kranken- und Pflegeversicherungsbeiträge	2 765	5,81
25		Beiträge zur gesetzlichen Unfallversicherung	392	0,82
26		Umlage für das Insolvenzgeld	42	0,09
27		Sonstige gesetzliche Aufwendungen 7)	/	/
28	D.1212	Aufwendungen für die betriebliche Altersversorgung ohne Entgeltumwandlung	/	/
29		Aufwendungen für betriebliche Ruhegeldzusagen	/	/
30		Zuwendungen an Pensionskassen	/	/
31		Zuwendungen an Unterstützungskassen	/	/
32		Beiträge zur Direktversicherung	/	/
33		Beiträge an Pensionsfonds	/	/
34		Beiträge an den Pensions-Sicherungs-Verein VVaG	/	/
35	D.122	Unterstellte Sozialbeiträge der Arbeitgeber (ohne Auszubildende) 8)	2 012	4,23
36	D.1221	Entgeltfortzahlung	1 825	3,83
37		Entgeltfortzahlung im Krankheitsfall	1 645	3,46
38		Arbeitgeberzuschüsse zum Mutterschaftsgeld 9)	181	0,38
39	D.1222	Unterstellte Sozialbeiträge zur Alters- und Gesundheitsvorsorge von Beamten	-	-
40	D.1223	Zahlungen an aus dem Unternehmen ausscheidende Arbeitnehmer	/	/
41		Entlassungsschadigungen	/	/
42		Aufstockungsbeträge zum Bruttoverdienst im Rahmen der Altersteilzeit	/	/
43	D.1224	Sonstige freiwillige Sozialleistungen der Arbeitgeber	/	/
44	D.123	Sozialbeiträge der Arbeitgeber für Auszubildende	(152)	(0,32)
45	D.2	Kosten für die berufliche Aus- und Weiterbildung	(244)	(0,51)
46	D.3	Sonstige Aufwendungen 10)	/	/
47	D.4	Steuern auf die Lohnsumme oder Beschäftigtenzahl 11)	15	0,03
48		Nachrichtlich:		
49		Aufwendungen der Arbeitnehmer für betriebliche Altersversorgung	(275)	(0,58)
50		Lohnnebenkosten 12)	9 809	20,61
51		dar.: gesetzliche Lohnnebenkosten 13)	9 051	19,01
52		Personalnebenkosten insgesamt 14)	18 227	38,29
53		dar.: gesetzliche Personalnebenkosten 15)	10 082	21,18
54		Bruttoarbeitskosten je Vollzeiteinheit einschließlich Auszubildende	45 304	95,17
55		Bruttoarbeitskosten je geleistete Stunde der Beschäftigten (ohne Auszubildende)	28,08	
		Nettoarbeitskosten je geleistete Stunde der Beschäftigten (einschl. Auszubildende) ..	26,70	

1) Harmonisierter Schlüssel der statistischen Ämter der Europäischen Union nach Verordnung (EG) 1737/2005.- 2) Laufend gezahltes für nicht gearbeitete Tage, Sachleistungen).- 3) Zahlungen, die im Allgemeinen nicht laufend mit jeder Lohn- und Gehaltszahlung 5) Naturalleistungen, Firmenwagen, Personalrabatte, Job-Tickets und Zinersparnisse.- 6) Zahlungen der Arbeitgeber an Versicherungen zur Winterbeschäftigungs-Umlage nach Winterbeschäftigungs-Verordnung.- 8) Sozialleistungen der Arbeitgeber direkt an ihre Arbeit nach Aufwendungsausgleichsgesetz.- 10) Anwerbungskosten, vom Arbeitgeber gestellte Berufskleidung.- 11) Ausgleichsabgabe nach "indirekten Kosten" der Internationalen Arbeitsorganisation (ILO).- 13) Gesetzliche Arbeitgeberbeiträge zur Sozialversicherung, Arbeitgeber für Auszubildende, Steuern auf die Lohnsumme oder Beschäftigtenzahl.- 14) Arbeitskosten insgesamt abzüglich Feiertage, Entgeltfortzahlung, unterstellte Sozialbeiträge zur Alters- und Gesundheitsvorsorge von Beamten, Steuern auf die

Arbeitskosten je Vollzeiteinheit in Unternehmen mit ... Arbeitnehmern												Lfd. Nr.	
davon mit ... bis ... Arbeitnehmern										50 und mehr			
10 - 49		50 - 249		250 - 499		500 - 999		1000 und mehr					
EUR	%	EUR	%	EUR	%	EUR	%	EUR	%	EUR	%		
38 059	100,00	45 187	100,00	(48 627)	100,00	59 222	100,00	59 127	100,00	49 988	100,00	1	
37 971	99,77	45 159	99,94	(48 589)	99,92	59 212	99,98	59 125	100,00	49 964	99,95	2	
/	/	/	/	/	/	/	/	2	0,00	/	/	3	
37 789	99,29	44 872	99,30	(48 100)	98,92	58 367	98,56	58 673	99,23	49 533	99,09	4	
30 328	79,69	35 921	79,49	(38 871)	79,94	46 433	78,40	46 759	79,08	39 659	79,34	5	
29 972	78,75	35 338	78,20	(38 136)	78,42	45 760	77,27	46 021	77,83	39 007	78,03	6	
24 942	65,54	28 475	63,02	(29 197)	60,04	34 783	58,73	34 914	59,05	30 482	60,98	7	
/	/	/	(3,62)	/	/	(4 194)	7,08	4 230	7,15	(2 731)	(5,46)	8	
/	/	/	/	/	/	/	/	675	1,14	/	/	9	
/	/	/	/	/	/	/	/	98	0,17	/	(0,20)	10	
(3 983)	10,47	(4 851)	10,73	(5 199)	10,69	6 372	10,76	6 187	10,46	5 338	10,68	11	
(2 951)	7,75	(3 644)	8,06	(3 866)	7,95	4 918	8,30	4 769	8,06	4 038	8,08	12	
975	2,56	1 140	2,52	(1 217)	2,50	1 432	2,42	1 395	2,36	1 236	2,47	13	
/	/	/	/	/	/	/	/	23	0,04	/	/	14	
/	/	/	/	/	/	/	/	592	1,00	(358)	(0,72)	15	
/	/	/	/	/	/	/	/	248	0,42	(247)	(0,49)	16	
/	/	/	/	/	/	/	/	738	1,25	(652)	(1,30)	17	
7 462	19,61	8 951	19,81	(9 230)	18,98	11 934	20,15	11 914	20,15	9 873	19,75	18	
5 916	15,55	6 892	15,25	(7 177)	14,76	8 907	15,04	9 009	15,24	7 554	15,11	19	
5 711	15,01	6 696	14,82	(7 091)	14,58	8 789	14,84	8 831	14,94	7 395	14,79	20	
2 667	7,01	3 121	6,91	(3 401)	6,99	(4 289)	7,24	4 154	7,03	3 499	7,00	21	
-	-	/	/	/	/	/	/	68	0,11	/	/	22	
412	1,08	494	1,09	(543)	1,12	669	1,13	659	1,11	553	1,11	23	
2 303	6,05	2 643	5,85	(2 669)	5,49	3 380	5,71	3 492	5,91	2 880	5,76	24	
295	(0,77)	396	0,88	(435)	0,89	/	(0,67)	471	0,80	417	0,83	25	
34	0,09	40	0,09	(44)	0,09	52	0,09	55	0,09	45	0,09	26	
-	-	/	/	/	/	/	/	-	-	/	/	27	
/	/	/	/	/	/	/	/	178	0,30	/	/	28	
/	/	/	/	/	/	/	(93)	-99	-0,17	/	/	29	
/	/	/	/	/	/	/	/	18	0,03	/	/	30	
/	/	/	/	/	/	/	1	(0,00)	172	0,29	(34)	(0,07)	31
/	/	/	/	/	/	/	/	59	0,10	/	/	32	
/	/	/	/	/	/	/	-	28	0,05	(5)	(0,01)	33	
/	/	/	/	/	/	/	/	0	0,00	/	/	34	
(1 450)	(3,81)	1 903	4,21	/	(3,85)	2 860	4,83	2 720	4,60	2 152	4,31	35	
(1 427)	(3,75)	1 751	3,87	/	(3,61)	(2 289)	/	2 396	4,05	1 925	3,85	36	
(1 283)	(3,37)	1 580	3,50	/	(3,19)	(2 076)	/	2 192	3,71	1 735	3,47	37	
144	0,38	171	0,38	(207)	0,43	213	0,36	204	0,35	190	0,38	38	
-	-	-	-	-	-	-	-	-	-	-	-	39	
/	/	/	/	/	/	/	/	320	0,54	/	/	40	
/	/	/	/	/	/	/	/	270	0,46	/	/	41	
-	-	/	/	/	/	/	/	51	0,09	/	/	42	
-	-	/	/	/	/	/	/	4	0,01	/	/	43	
/	/	/	/	/	(0,37)	(167)	(0,28)	185	0,31	(167)	(0,33)	44	
/	/	/	/	/	/	/	/	317	0,54	(274)	(0,55)	45	
/	/	/	/	/	/	/	/	121	0,20	/	/	46	
(12)	/	16	0,03	16	(0,03)	16	0,03	16	0,03	16	0,03	47	
/	/	(231)	(0,51)	/	/	/	/	453	0,77	(292)	(0,58)	48	
7 731	20,31	9 266	20,51	(9 756)	20,06	12 789	21,60	12 368	20,92	10 328	20,66	49	
7 244	19,03	8 618	19,07	(9 044)	18,60	11 260	19,01	11 427	19,33	9 503	19,01	50	
13 116	34,46	16 712	36,98	/	39,96	24 440	41,27	24 213	40,95	19 506	39,02	51	
8 125	21,35	9 602	21,25	(10 080)	20,73	12 525	21,15	12 638	21,37	10 571	21,15	52	
36 528	95,98	43 027	95,22	(45 613)	93,80	56 917	96,11	56 103	94,89	47 476	94,98	53	
22,01	/	26,80	/	(28,30)	/	35,36	/	35,67	/	29,63	/	54	
21,08	/	25,51	/	(26,51)	/	33,96	/	33,84	/	28,13	/	55	

Entgelt für die geleistete Arbeitszeit (Bruttoverdienst abzüglich Sonderzahlungen, vermögenswirksame Leistungen, Vergütung geleistet werden.- 4) Unbare individuelle Leistungen, Aktienoptionsprogramme, Belegschaftsaktien, Belegschaftseinrichtungen.- Träger oder Bildung von Rückstellungen, um ihren Arbeitnehmern Anspruch auf Sozialleistungen zu sichern.- 7) Arbeitgeberbeiträge nehmer, d. h. ohne Zwischenschaltung eines Versicherungsträgers und ohne Rückstellungen zu bilden.- 9) Beiträge zum U2-Verfahren Schwerbehindertenrecht (Teil 2 SGB IX).- 12) Arbeitskosten insg. abzüglich Bruttoverdienste (D.11). Entspricht den Entgeltfortzahlung, unterstellte Sozialbeiträge zur Alters- und Gesundheitsvorsorge von Beamten, Sozialbeiträge der Entgelt für die geleistete Arbeitszeit.- 15) Gesetzliche Arbeitgeberbeiträge zur Sozialversicherung, Vergütung gesetzlicher Lohnsumme oder Beschäftigtenzahl.-

Arbeitskosten je Vollzeiteinheit 2016 nach Kostenarten, Wirtschaftszweigen und Unternehmensgrößenklassen

Neue Länder

29 Herstellung von Kraftwagen und Kraftwagenteilen

Lfd.Nr.	Schlüssel 1)	Kostenart	10 und mehr	
			EUR	%
1		Bruttoarbeitskosten insgesamt	54 608	100,00
2	D	Nettoarbeitskosten (Bruttoarbeitskosten abzüglich Lohnsubventionen)	54 595	99,98
3	D.5	Lohnsubventionen (dem Arbeitgeber erstattete Lohn- und Gehaltszahlungen)	/	/
4	D.1	Arbeitnehmerentgelt	53 981	98,85
5	D.11	Bruttoverdienste	43 065	78,86
6	D.111	Bruttoverdienste (ohne Auszubildende)	42 668	78,14
7	D.11111	Entgelt für die geleistete Arbeitszeit 2)	31 520	57,72
8	D.11112	Sonderzahlungen insgesamt 3)	5 093	9,33
9		dar.: von persönlichen Leistungen und vom Unternehmenserfolg abhängig	(2 180)	3,99
10	D.1112	Leistungen zur Vermögensbildung der Arbeitnehmer	134	0,25
11	D.1113	Vergütung für nicht gearbeitete Tage	5 736	10,50
12		Urlaubsvergütung	4 365	7,99
13		Vergütung gesetzlicher Feiertage	1 301	2,38
14		Vergütung sonstiger betrieblicher oder tariflicher arbeitsfreier Tage	/	/
15	D.1114	Sachleistungen 4)	/	/
16		dar.: unbare individuelle Leistungen 5)	/	/
17	D.112	Bruttoverdienste der Auszubildenden	(397)	(0,73)
18	D.12	Sozialbeiträge der Arbeitgeber	10 916	19,99
19	D.121	Tatsächliche Sozialbeiträge der Arbeitgeber (ohne Auszubildende) 6)	8 374	15,33
20	D.1211	Gesetzliche Arbeitgeberbeiträge zur Sozialversicherung	8 132	14,89
21		Rentenversicherungsbeiträge	3 955	7,24
22		dar.: Aufstockungsbeiträge zur Rentenversicherung im Rahmen der Altersteilzeit	85	0,16
23		Arbeitslosenversicherungsbeiträge	617	1,13
24		Kranken- und Pflegeversicherungsbeiträge	3 108	5,69
25		Beiträge zur gesetzlichen Unfallversicherung	403	0,74
26		Umlage für das Insolvenzgeld	49	0,09
27		Sonstige gesetzliche Aufwendungen 7)	-	-
28	D.1212	Aufwendungen für die betriebliche Altersversorgung ohne Entgeltumwandlung	(242)	(0,44)
29		Aufwendungen für betriebliche Ruhegeldzusagen	(106)	(0,19)
30		Zuwendungen an Pensionskassen	(9)	(0,02)
31		Zuwendungen an Unterstützungskassen	/	/
32		Beiträge zur Direktversicherung	/	/
33		Beiträge an Pensionsfonds	(77)	(0,14)
34		Beiträge an den Pensions-Sicherungs-Verein VVaG	(0)	(0,00)
35	D.122	Unterstellte Sozialbeiträge der Arbeitgeber (ohne Auszubildende) 8)	2 446	4,48
36	D.1221	Entgeltfortzahlung	2 149	3,93
37		Entgeltfortzahlung im Krankheitsfall	1 944	3,56
38		Arbeitgeberzuschüsse zum Mutterschaftsgeld 9)	205	0,38
39	D.1222	Unterstellte Sozialbeiträge zur Alters- und Gesundheitsvorsorge von Beamten	-	-
40	D.1223	Zahlungen an aus dem Unternehmen ausscheidende Arbeitnehmer	288	0,53
41		Entlassungsschadigungen	146	0,27
42		Aufstockungsbeträge zum Bruttoverdienst im Rahmen der Altersteilzeit	142	0,26
43	D.1224	Sonstige freiwillige Sozialleistungen der Arbeitgeber	(9)	(0,02)
44	D.123	Sozialbeiträge der Arbeitgeber für Auszubildende	(96)	(0,18)
45	D.2	Kosten für die berufliche Aus- und Weiterbildung	469	0,86
46	D.3	Sonstige Aufwendungen 10)	/	/
47	D.4	Steuern auf die Lohnsumme oder Beschäftigtenzahl 11)	6	0,01
48		Nachrichtlich:		
48		Aufwendungen der Arbeitnehmer für betriebliche Altersversorgung	(185)	(0,34)
49		Lohnnebenkosten 12)	11 543	21,14
50		dar.: gesetzliche Lohnnebenkosten 13)	10 382	19,01
51		Personalnebenkosten insgesamt 14)	23 088	42,28
52		dar.: gesetzliche Personalnebenkosten 15)	11 587	21,22
53		Bruttoarbeitskosten je Vollzeiteinheit einschließlich Auszubildende	53 024	97,10
54		Bruttoarbeitskosten je geleistete Stunde der Beschäftigten (ohne Auszubildende)	33,82	
55		Nettoarbeitskosten je geleistete Stunde der Beschäftigten (einschl. Auszubildende) ..	32,83	

1) Harmonisierter Schlüssel der statistischen Ämter der Europäischen Union nach Verordnung (EG) 1737/2005.- 2) Laufend gezahltes für nicht gearbeitete Tage, Sachleistungen).- 3) Zahlungen, die im Allgemeinen nicht laufend mit jeder Lohn- und Gehaltszahlung
5) Naturalleistungen, Firmenwagen, Personalrabatte, Job-Tickets und Zinsersparnisse.- 6) Zahlungen der Arbeitgeber an Versicherungen zur Winterbeschäftigungs-Umlage nach Winterbeschäftigungs-Verordnung.- 8) Sozialleistungen der Arbeitgeber direkt an ihre Arbeit nach Aufwendungsausgleichsgesetz.- 10) Anwerbungskosten, vom Arbeitgeber gestellte Berufskleidung.- 11) Ausgleichsabgabe nach "indirekten Kosten" der Internationalen Arbeitsorganisation (ILO).- 13) Gesetzliche Arbeitgeberbeiträge zur Sozialversicherung, Arbeitgeber für Auszubildende, Steuern auf die Lohnsumme oder Beschäftigtenzahl.- 14) Arbeitskosten insgesamt abzüglich Feiertage, Entgeltfortzahlung, unterstellte Sozialbeiträge zur Alters- und Gesundheitsvorsorge von Beamten, Steuern auf die

Arbeitskosten je Vollzeiteinheit in Unternehmen mit ... Arbeitnehmern												Lfd. Nr.
davon mit ... bis ... Arbeitnehmern										50 und mehr		
10 - 49		50 - 249		250 - 499		500 - 999		1000 und mehr				
EUR	%	EUR	%	EUR	%	EUR	%	EUR	%	EUR	%	
(37 304)	100,00	(37 483)	100,00	42 189	100,00	48 070	100,00	69 017	100,00	55 508	100,00	1
(37 245)	99,84	(37 469)	99,96	42 175	99,97	48 056	99,97	69 011	99,99	55 497	99,98	2
/	/	/	/	/	/	/	/	6	0,01	/	/	3
(36 972)	99,11	(37 255)	99,39	41 934	99,39	47 479	98,77	68 068	98,62	54 865	98,84	4
/	79,00	(29 557)	78,85	(33 016)	78,26	37 659	78,34	54 598	79,11	43 772	78,86	5
/	77,24	(29 284)	78,13	(32 639)	77,36	37 471	77,95	54 118	78,41	43 388	78,17	6
/	65,25	(23 735)	63,32	(26 021)	61,68	28 467	59,22	37 963	55,01	31 893	57,46	7
(595)	1,60	/	/	(1 781)	(4,22)	3 327	6,92	8 771	12,71	5 327	9,60	8
/	/	/	/	/	/	/	/	4 148	6,01	(2 285)	4,12	9
/	/	/	/	/	/	/	/	194	0,28	139	0,25	10
/	9,58	(4 278)	11,41	4 596	10,89	5 291	11,01	7 035	10,19	5 849	10,54	11
/	6,99	/	8,51	(3 493)	8,28	4 021	8,37	5 391	7,81	4 456	8,03	12
/	2,59	/	2,54	(1 045)	2,48	(1 216)	2,53	1 579	2,29	1 318	2,37	13
/	/	/	/	/	/	/	/	65	0,09	/	/	14
/	/	/	/	/	/	/	/	155	0,22	/	/	15
/	/	/	/	/	/	/	/	132	0,19	/	/	16
/	/	/	/	(377)	(0,89)	/	/	480	0,70	(383)	(0,69)	17
(7 501)	20,11	(7 698)	20,54	8 918	21,14	9 821	20,43	13 469	19,52	11 094	19,99	18
(5 650)	15,15	(5 959)	15,90	6 955	16,49	7 535	15,67	10 280	14,89	8 516	15,34	19
(5 590)	14,98	(5 907)	15,76	6 802	16,12	7 488	15,58	9 862	14,29	8 264	14,89	20
/	7,07	(2 688)	7,17	3 048	7,23	3 492	7,26	5 013	7,26	4 023	7,25	21
-	-	/	/	/	/	/	/	164	0,24	89	0,16	22
/	1,10	(427)	1,14	487	1,15	553	1,15	773	1,12	628	1,13	23
/	6,02	(2 331)	6,22	2 614	6,20	3 003	6,25	3 686	5,34	3 153	5,68	24
/	/	(1,14)	(1,14)	(613)	1,45	(395)	(0,82)	331	0,48	411	0,74	25
/	(0,10)	(34)	0,09	39	0,09	45	0,09	59	0,09	49	0,09	26
-	-	/	/	/	/	/	/	-	-	-	-	27
/	/	/	/	/	/	/	/	418	0,61	(252)	(0,45)	28
/	/	/	/	/	/	/	/	217	0,31	(111)	(0,20)	29
-	-	/	/	/	/	/	/	16	0,02	(10)	(0,02)	30
-	-	/	/	(0)	/	/	/	15	0,02	/	/	31
/	/	/	/	/	/	/	/	16	0,02	/	/	32
-	-	/	/	-	-	-	-	154	0,22	(81)	(0,15)	33
/	/	-	-	/	/	/	/	1	0,00	(0)	(0,00)	34
/	/	1 669	(4,45)	(1 870)	/	2 237	4,65	3 076	4,46	2 486	4,48	35
/	/	1 641	(4,38)	(1 840)	/	1 947	4,05	2 548	3,69	2 172	3,91	36
/	/	1 474	(3,93)	(1 663)	/	1 741	(3,62)	2 316	3,35	1 965	3,54	37
(162)	0,43	/	0,44	177	0,42	207	0,43	233	0,34	207	0,37	38
-	-	/	/	/	/	/	/	-	-	-	-	39
-	-	/	/	/	/	(284)	(0,59)	510	0,74	303	0,55	40
-	-	/	/	/	/	/	/	246	0,36	154	0,28	41
-	-	/	/	/	/	/	/	264	0,38	149	0,27	42
-	-	/	/	/	/	/	/	18	0,03	(10)	(0,02)	43
/	/	/	/	(92)	(0,22)	/	/	113	0,16	(93)	(0,17)	44
/	/	/	/	/	/	225	0,47	787	1,14	485	0,87	45
/	/	/	/	/	/	/	/	156	0,23	/	/	46
/	/	6	(0,02)	6	(0,01)	6	0,01	6	0,01	6	0,01	47
/	/	/	/	/	/	/	/	241	0,35	(188)	(0,34)	48
(7 833)	21,00	(7 926)	21,15	9 173	21,74	10 412	21,66	14 419	20,89	11 736	21,14	49
(7 445)	19,96	(7 624)	20,34	8 740	20,72	9 490	19,74	12 530	18,15	10 535	18,98	50
(12 964)	34,75	(13 748)	36,68	16 169	38,32	19 603	40,78	31 054	44,99	23 615	42,54	51
(8 251)	22,12	(8 506)	22,69	9 693	22,98	10 657	22,17	13 996	20,28	11 761	21,19	52
/	94,44	(36 512)	97,41	40 878	96,89	47 367	98,54	66 913	96,95	53 977	97,24	53
/	/	(23,33)	/	25,37	/	29,44	/	43,43	/	34,42	/	54
/	/	(22,72)	/	24,56	/	29,00	/	42,11	/	33,46	/	55

Entgelt für die geleistete Arbeitszeit (Bruttoverdienst abzüglich Sonderzahlungen, vermögenswirksame Leistungen, Vergütung geleistet werden.- 4) Unbare individuelle Leistungen, Aktienoptionsprogramme, Belegschaftsaktien, Belegschaftseinrichtungen.- Träger oder Bildung von Rückstellungen, um ihren Arbeitnehmern Anspruch auf Sozialleistungen zu sichern.- 7) Arbeitgeberbeiträgenehmer, d. h. ohne Zwischenschaltung eines Versicherungsträgers und ohne Rückstellungen zu bilden.- 9) Beiträge zum U2-Verfahren Schwerbehindertenrecht (Teil 2 SGB IX).- 12) Arbeitskosten insg. abzüglich Bruttoverdienste (D.11). Entspricht den Entgeltfortzahlung, unterstellte Sozialbeiträge zur Alters- und Gesundheitsvorsorge von Beamten, Sozialbeiträge der Entgelt für die geleistete Arbeitszeit.- 15) Gesetzliche Arbeitgeberbeiträge zur Sozialversicherung, Vergütung gesetzlicher Lohnsumme oder Beschäftigtenzahl.-

Arbeitskosten je Vollzeiteinheit 2016 nach Kostenarten, Wirtschaftszweigen und Unternehmensgrößenklassen

Neue Länder

30 Sonstiger Fahrzeugbau

Lfd.Nr.	Schlüssel 1)	Kostenart	10 und mehr	
			EUR	%
1		Bruttoarbeitskosten insgesamt	65 472	100,00
2	D	Nettoarbeitskosten (Bruttoarbeitskosten abzüglich Lohnsubventionen)	65 466	99,99
3	D.5	Lohnsubventionen (dem Arbeitgeber erstattete Lohn- und Gehaltszahlungen)	/	/
4	D.1	Arbeitnehmerentgelt	64 996	99,27
5	D.11	Bruttoverdienste	52 824	80,68
6	D.111	Bruttoverdienste (ohne Auszubildende)	52 383	80,01
7	D.11111	Entgelt für die geleistete Arbeitszeit 2)	40 362	61,65
8	D.11112	Sonderzahlungen insgesamt 3)	4 450	6,80
9		dar.: von persönlichen Leistungen und vom Unternehmenserfolg abhängig	1 153	1,76
10	D.1112	Leistungen zur Vermögensbildung der Arbeitnehmer	(52)	(0,08)
11	D.1113	Vergütung für nicht gearbeitete Tage	6 864	10,48
12		Urlaubsvergütung	5 185	7,92
13		Vergütung gesetzlicher Feiertage	1 497	2,29
14		Vergütung sonstiger betrieblicher oder tariflicher arbeitsfreier Tage	182	0,28
15	D.1114	Sachleistungen 4)	655	1,00
16		dar.: unbare individuelle Leistungen 5)	454	0,69
17	D.112	Bruttoverdienste der Auszubildenden	441	0,67
18	D.12	Sozialbeiträge der Arbeitgeber	12 172	18,59
19	D.121	Tatsächliche Sozialbeiträge der Arbeitgeber (ohne Auszubildende) 6)	8 728	13,33
20	D.1211	Gesetzliche Arbeitgeberbeiträge zur Sozialversicherung	9 068	13,85
21		Rentenversicherungsbeiträge	4 384	6,70
22		dar.: Aufstockungsbeiträge zur Rentenversicherung im Rahmen der Altersteilzeit	69	0,11
23		Arbeitslosenversicherungsbeiträge	692	1,06
24		Kranken- und Pflegeversicherungsbeiträge	3 419	5,22
25		Beiträge zur gesetzlichen Unfallversicherung	(516)	0,79
26		Umlage für das Insolvenzgeld	56	0,09
27		Sonstige gesetzliche Aufwendungen 7)	-	-
28	D.1212	Aufwendungen für die betriebliche Altersversorgung ohne Entgeltumwandlung	(-340)	(-0,52)
29		Aufwendungen für betriebliche Ruhegeldzusagen	(-396)	(-0,60)
30		Zuwendungen an Pensionskassen	/	/
31		Zuwendungen an Unterstützungskassen	/	/
32		Beiträge zur Direktversicherung	/	/
33		Beiträge an Pensionsfonds	2	0,00
34		Beiträge an den Pensions-Sicherungs-Verein VVaG	(1)	(0,00)
35	D.122	Unterstellte Sozialbeiträge der Arbeitgeber (ohne Auszubildende) 8)	3 339	5,10
36	D.1221	Entgeltfortzahlung	2 540	3,88
37		Entgeltfortzahlung im Krankheitsfall	2 321	3,55
38		Arbeitgeberzuschüsse zum Mutterschaftsgeld 9)	219	0,33
39	D.1222	Unterstellte Sozialbeiträge zur Alters- und Gesundheitsvorsorge von Beamten	-	-
40	D.1223	Zahlungen an aus dem Unternehmen ausscheidende Arbeitnehmer	790	1,21
41		Entlassungsschadigungen	686	1,05
42		Aufstockungsbeträge zum Bruttoverdienst im Rahmen der Altersteilzeit	105	0,16
43	D.1224	Sonstige freiwillige Sozialleistungen der Arbeitgeber	8	0,01
44	D.123	Sozialbeiträge der Arbeitgeber für Auszubildende	106	0,16
45	D.2	Kosten für die berufliche Aus- und Weiterbildung	359	0,55
46	D.3	Sonstige Aufwendungen 10)	(104)	(0,16)
47	D.4	Steuern auf die Lohnsumme oder Beschäftigtenzahl 11)	13	0,02
48		Nachrichtlich:		
48		Aufwendungen der Arbeitnehmer für betriebliche Altersversorgung	1 144	1,75
49		Lohnnebenkosten 12)	12 649	19,32
50		dar.: gesetzliche Lohnnebenkosten 13)	11 727	17,91
51		Personalnebenkosten insgesamt 14)	25 110	38,35
52		dar.: gesetzliche Personalnebenkosten 15)	13 118	20,04
53		Bruttoarbeitskosten je Vollzeiteinheit einschließlich Auszubildende	63 338	96,74
54		Bruttoarbeitskosten je geleistete Stunde der Beschäftigten (ohne Auszubildende)	39,02	
55		Nettoarbeitskosten je geleistete Stunde der Beschäftigten (einschl. Auszubildende) ..	37,75	

1) Harmonisierter Schlüssel der statistischen Ämter der Europäischen Union nach Verordnung (EG) 1737/2005.- 2) Laufend gezahltes für nicht gearbeitete Tage, Sachleistungen).- 3) Zahlungen, die im Allgemeinen nicht laufend mit jeder Lohn- und Gehaltszahlung
5) Naturalleistungen, Firmenwagen, Personalrabatte, Job-Tickets und Zinsersparnisse.- 6) Zahlungen der Arbeitgeber an Versicherungen zur Winterbeschäftigungs-Umlage nach Winterbeschäftigungs-Verordnung.- 8) Sozialleistungen der Arbeitgeber direkt an ihre Arbeit nach Aufwendungsausgleichsgesetz.- 10) Anwerbungskosten, vom Arbeitgeber gestellte Berufskleidung.- 11) Ausgleichsabgabe nach "indirekten Kosten" der Internationalen Arbeitsorganisation (ILO).- 13) Gesetzliche Arbeitgeberbeiträge zur Sozialversicherung, Arbeitgeber für Auszubildende, Steuern auf die Lohnsumme oder Beschäftigtenzahl.- 14) Arbeitskosten insgesamt abzüglich Feiertage, Entgeltfortzahlung, unterstellte Sozialbeiträge zur Alters- und Gesundheitsvorsorge von Beamten, Steuern auf die

Arbeitskosten je Vollzeiteinheit in Unternehmen mit ... Arbeitnehmern												Lfd. Nr.
davon mit ... bis ... Arbeitnehmern										50 und mehr		
10 - 49		50 - 249		250 - 499		500 - 999		1000 und mehr				
EUR	%	EUR	%	EUR	%	EUR	%	EUR	%	EUR	%	
(34 375)	100,00	(36 159)	100,00	(55 979)	100,00	43 267	100,00	79 389	100,00	67 219	100,00	1
(34 336)	99,89	(36 134)	99,93	(55 979)	100,00	43 252	99,97	79 389	100,00	67 214	99,99	2
/	/	/	/	-	-	15	0,03	-	-	/	/	3
(34 206)	99,51	(35 851)	99,15	(55 858)	99,78	42 595	98,45	78 776	99,23	66 725	99,27	4
(27 261)	79,31	(28 295)	78,25	(44 834)	80,09	33 655	77,79	64 489	81,23	54 259	80,72	5
(26 971)	78,46	(28 117)	77,76	(44 270)	79,08	33 461	77,34	63 981	80,59	53 810	80,05	6
(22 737)	66,14	23 080	63,83	(35 691)	63,76	25 770	59,56	48 406	60,97	41 352	61,52	7
/	/	/	/	/	/	2 828	6,54	6 261	7,89	4 667	6,94	8
/	/	/	/	/	/	780	1,80	1 665	2,10	1 199	1,78	9
/	/	/	/	/	/	26	0,06	63	0,08	(54)	(0,08)	10
(3 516)	10,23	(4 016)	11,11	(5 705)	10,19	4 587	10,60	8 313	10,47	7 052	10,49	11
(2 645)	7,69	(3 050)	8,44	(4 353)	7,78	3 106	7,18	6 296	7,93	5 328	7,93	12
(868)	2,52	(920)	2,54	(1 343)	2,40	1 103	2,55	1 761	2,22	1 532	2,28	13
/	/	/	/	9	(0,02)	378	0,87	256	0,32	192	0,29	14
/	/	/	/	(280)	0,50	250	0,58	938	1,18	685	1,02	15
/	/	/	/	/	/	222	0,51	640	0,81	473	0,70	16
/	/	/	/	/	/	194	0,45	508	0,64	450	0,67	17
(6 945)	20,20	(7 555)	20,90	(11 024)	19,69	8 940	20,66	14 286	18,00	12 466	18,55	18
(5 561)	16,18	(5 674)	15,69	(8 689)	15,52	6 732	15,56	9 913	12,49	8 906	13,25	19
(5 516)	16,05	5 631	15,57	(8 632)	15,42	6 656	15,38	10 511	13,24	9 268	13,79	20
(2 515)	7,32	(2 635)	7,29	(3 979)	7,11	2 941	6,80	5 186	6,53	4 489	6,68	21
-	-	/	/	-	-	30	0,07	111	0,14	73	0,11	22
(394)	1,15	(419)	1,16	(638)	1,14	470	1,09	816	1,03	709	1,06	23
(2 242)	6,52	2 233	6,18	(3 361)	6,00	2 565	5,93	3 892	4,90	3 485	5,18	24
/	/	(309)	(0,86)	/	/	646	1,49	550	0,69	(527)	(0,78)	25
(32)	0,09	35	0,10	(51)	0,09	33	0,08	67	0,08	58	0,09	26
/	/	/	/	-	-	-	-	-	-	-	-	27
/	/	/	/	57	(0,10)	76	0,18	-598	-0,75	(-362)	(-0,54)	28
/	/	/	/	19	(0,03)	-74	-0,17	-606	-0,76	(-418)	(-0,62)	29
/	/	/	/	8	(0,01)	-	-	-	-	/	/	30
/	/	/	/	-	-	8	0,02	-	-	/	/	31
/	/	/	/	30	(0,05)	142	0,33	3	0,00	/	/	32
-	-	-	-	-	-	-	-	3	0,00	2	0,00	33
-	-	/	/	0	(0,00)	-	-	2	0,00	(1)	(0,00)	34
(1 316)	3,83	(1 841)	5,09	2 190	3,91	2 165	5,00	4 253	5,36	3 452	5,14	35
(1 108)	/	(1 729)	4,78	2 188	3,91	2 039	4,71	2 988	3,76	2 621	3,90	36
/	/	(1 576)	4,36	2 068	3,69	1 844	4,26	2 720	3,43	2 397	3,57	37
/	/	153	0,42	/	0,21	195	0,45	268	0,34	223	0,33	38
/	/	/	/	-	-	-	-	-	-	-	-	39
/	/	/	/	2	(0,00)	124	0,29	1 252	1,58	823	1,22	40
/	/	/	/	2	(0,00)	115	0,27	1 085	1,37	713	1,06	41
-	-	/	/	-	-	9	0,02	167	0,21	110	0,16	42
-	-	/	/	1	(0,00)	1	0,00	13	0,02	9	0,01	43
/	/	/	/	/	/	43	0,10	120	0,15	108	0,16	44
/	/	/	/	/	/	450	1,04	489	0,62	377	0,56	45
/	/	/	/	4	(0,01)	210	0,49	110	0,14	(103)	(0,15)	46
/	/	/	/	10	(0,02)	12	0,03	14	0,02	13	0,02	47
/	/	/	/	/	/	393	0,91	1 754	2,21	1 206	1,79	48
(7 113)	20,69	(7 864)	21,75	(11 145)	19,91	9 611	22,21	14 900	18,77	12 960	19,28	49
(6 700)	19,49	7 414	20,50	(10 974)	19,60	8 750	20,22	13 633	17,17	12 009	17,87	50
/	33,86	(13 079)	36,17	/	36,24	17 497	40,44	30 983	39,03	25 867	38,48	51
(7 499)	21,82	8 293	22,94	(12 172)	21,74	9 809	22,67	15 273	19,24	13 434	19,99	52
(32 989)	95,97	(35 468)	98,09	(53 417)	95,42	42 420	98,04	76 776	96,71	65 058	96,78	53
(19,49)	/	(21,35)	/	(33,26)	/	26,67	/	47,54	/	40,18	/	54
(18,67)	/	(20,92)	/	(31,75)	/	26,10	/	45,99	/	38,89	/	55

Entgelt für die geleistete Arbeitszeit (Bruttoverdienst abzüglich Sonderzahlungen, vermögenswirksame Leistungen, Vergütung geleistet werden.- 4) Unbare individuelle Leistungen, Aktienoptionsprogramme, Belegschaftsaktien, Belegschaftseinrichtungen.- Träger oder Bildung von Rückstellungen, um ihren Arbeitnehmern Anspruch auf Sozialleistungen zu sichern.- 7) Arbeitgeberbeiträge nehmer, d. h. ohne Zwischenschaltung eines Versicherungsträgers und ohne Rückstellungen zu bilden.- 9) Beiträge zum U2-Verfahren Schwerbehindertenrecht (Teil 2 SGB IX).- 12) Arbeitskosten insg. abzüglich Bruttoverdienste (D.11). Entspricht den Entgeltfortzahlung, unterstellte Sozialbeiträge zur Alters- und Gesundheitsvorsorge von Beamten, Sozialbeiträge der Entgelt für die geleistete Arbeitszeit.- 15) Gesetzliche Arbeitgeberbeiträge zur Sozialversicherung, Vergütung gesetzlicher Lohnsumme oder Beschäftigtenzahl.-

Arbeitskosten je Vollzeiteinheit 2016 nach Kostenarten, Wirtschaftszweigen und Unternehmensgrößenklassen

Neue Länder

31 Herstellung von Möbeln

Lfd.Nr.	Schlüssel 1)	Kostenart	10 und mehr	
			EUR	%
1		Bruttoarbeitskosten insgesamt	33 692	100,00
2	D	Nettoarbeitskosten (Bruttoarbeitskosten abzüglich Lohnsubventionen)	33 649	99,87
3	D.5	Lohnsubventionen (dem Arbeitgeber erstattete Lohn- und Gehaltszahlungen)	/	/
4	D.1	Arbeitnehmerentgelt	33 564	99,62
5	D.11	Bruttoverdienste	26 608	78,98
6	D.111	Bruttoverdienste (ohne Auszubildende)	26 236	77,87
7	D.11111	Entgelt für die geleistete Arbeitszeit 2)	21 628	64,20
8	D.11112	Sonderzahlungen insgesamt 3)	(846)	(2,51)
9		dar.: von persönlichen Leistungen und vom Unternehmenserfolg abhängig	/	/
10	D.1112	Leistungen zur Vermögensbildung der Arbeitnehmer	/	/
11	D.1113	Vergütung für nicht gearbeitete Tage	3 432	10,19
12		Urlaubsvergütung	2 530	7,51
13		Vergütung gesetzlicher Feiertage	852	2,53
14		Vergütung sonstiger betrieblicher oder tariflicher arbeitsfreier Tage	/	/
15	D.1114	Sachleistungen 4)	(275)	(0,82)
16		dar.: unbare individuelle Leistungen 5)	(265)	(0,79)
17	D.112	Bruttoverdienste der Auszubildenden	(372)	(1,11)
18	D.12	Sozialbeiträge der Arbeitgeber	6 956	20,65
19	D.121	Tatsächliche Sozialbeiträge der Arbeitgeber (ohne Auszubildende) 6)	5 445	16,16
20	D.1211	Gesetzliche Arbeitgeberbeiträge zur Sozialversicherung	5 269	15,64
21		Rentenversicherungsbeiträge	2 411	7,16
22		dar.: Aufstockungsbeiträge zur Rentenversicherung im Rahmen der Altersteilzeit	(1)	(0,00)
23		Arbeitslosenversicherungsbeiträge	381	1,13
24		Kranken- und Pflegeversicherungsbeiträge	2 077	6,16
25		Beiträge zur gesetzlichen Unfallversicherung	371	1,10
26		Umlage für das Insolvenzgeld	30	0,09
27		Sonstige gesetzliche Aufwendungen 7)	-	-
28	D.1212	Aufwendungen für die betriebliche Altersversorgung ohne Entgeltumwandlung	/	/
29		Aufwendungen für betriebliche Ruhegeldzusagen	/	/
30		Zuwendungen an Pensionskassen	/	/
31		Zuwendungen an Unterstützungskassen	/	/
32		Beiträge zur Direktversicherung	/	/
33		Beiträge an Pensionsfonds	-	-
34		Beiträge an den Pensions-Sicherungs-Verein VVaG	/	/
35	D.122	Unterstellte Sozialbeiträge der Arbeitgeber (ohne Auszubildende) 8)	1 410	4,18
36	D.1221	Entgeltfortzahlung	1 387	4,12
37		Entgeltfortzahlung im Krankheitsfall	1 248	3,70
38		Arbeitgeberzuschüsse zum Mutterschaftsgeld 9)	140	0,41
39	D.1222	Unterstellte Sozialbeiträge zur Alters- und Gesundheitsvorsorge von Beamten	-	-
40	D.1223	Zahlungen an aus dem Unternehmen ausscheidende Arbeitnehmer	/	/
41		Entlassungsschadigungen	/	/
42		Aufstockungsbeträge zum Bruttoverdienst im Rahmen der Altersteilzeit	1	0,00
43	D.1224	Sonstige freiwillige Sozialleistungen der Arbeitgeber	/	/
44	D.123	Sozialbeiträge der Arbeitgeber für Auszubildende	(102)	(0,30)
45	D.2	Kosten für die berufliche Aus- und Weiterbildung	/	/
46	D.3	Sonstige Aufwendungen 10)	(60)	/
47	D.4	Steuern auf die Lohnsumme oder Beschäftigtenzahl 11)	14	0,04
48		Nachrichtlich:		
49		Aufwendungen der Arbeitnehmer für betriebliche Altersversorgung	/	/
50		Lohnnebenkosten 12)	7 083	21,02
51		dar.: gesetzliche Lohnnebenkosten 13)	6 773	20,10
52		Personalnebenkosten insgesamt 14)	12 063	35,80
53		dar.: gesetzliche Personalnebenkosten 15)	7 524	22,33
54		Bruttoarbeitskosten je Vollzeiteinheit einschließlich Auszubildende	32 151	95,43
55		Bruttoarbeitskosten je geleistete Stunde der Beschäftigten (ohne Auszubildende)	19,66	
		Nettoarbeitskosten je geleistete Stunde der Beschäftigten (einschl. Auszubildende) ..	18,72	

1) Harmonisierter Schlüssel der statistischen Ämter der Europäischen Union nach Verordnung (EG) 1737/2005.- 2) Laufend gezahltes für nicht gearbeitete Tage, Sachleistungen).- 3) Zahlungen, die im Allgemeinen nicht laufend mit jeder Lohn- und Gehaltszahlung 5) Naturalleistungen, Firmenwagen, Personalrabatte, Job-Tickets und Zinsersparnisse.- 6) Zahlungen der Arbeitgeber an Versicherungen zur Winterbeschäftigungs-Umlage nach Winterbeschäftigungs-Verordnung.- 8) Sozialleistungen der Arbeitgeber direkt an ihre Arbeit nach Aufwendungsausgleichsgesetz.- 10) Anwerbungskosten, vom Arbeitgeber gestellte Berufskleidung.- 11) Ausgleichsabgabe nach "indirekten Kosten" der Internationalen Arbeitsorganisation (ILO).- 13) Gesetzliche Arbeitgeberbeiträge zur Sozialversicherung, Arbeitgeber für Auszubildende, Steuern auf die Lohnsumme oder Beschäftigtenzahl.- 14) Arbeitskosten insgesamt abzüglich Feiertage, Entgeltfortzahlung, unterstellte Sozialbeiträge zur Alters- und Gesundheitsvorsorge von Beamten, Steuern auf die

Arbeitskosten je Vollzeiteinheit in Unternehmen mit ... Arbeitnehmern												Lfd. Nr.
davon mit ... bis ... Arbeitnehmern										50 und mehr		
10 - 49		50 - 249		250 - 499		500 - 999		1000 und mehr				
EUR	%	EUR	%	EUR	%	EUR	%	EUR	%	EUR	%	
32 092	100,00	34 281	100,00	-	-	34 598	100,00	1
32 029	99,80	34 242	99,88	-	-	34 568	99,91	2
/	/	/	/	-	-	.	.	-	-	/	/	3
31 998	99,71	34 157	99,64	-	-	34 452	99,58	4
25 565	79,66	27 070	78,96	-	-	27 200	78,62	5
25 139	78,33	26 707	77,91	-	-	26 858	77,63	6
21 265	66,26	21 737	63,41	-	-	21 834	63,11	7
/	/	(1 232)	(3,59)	-	-	(1 144)	(3,31)	8
/	/	/	/	-	-	.	.	-	-	/	/	9
/	/	/	/	-	-	(65)	(0,19)	10
(3 221)	10,04	3 434	10,02	-	-	3 552	10,27	11
(2 364)	7,37	2 552	7,44	-	-	2 624	7,58	12
820	2,56	871	2,54	-	-	871	2,52	13
/	/	/	/	-	-	.	.	-	-	(57)	(0,16)	14
/	/	/	(0,73)	-	-	(263)	(0,76)	15
/	/	/	(0,73)	-	-	(258)	(0,75)	16
/	/	/	/	-	-	(342)	(0,99)	17
6 433	20,05	7 087	20,67	-	-	7 253	20,96	18
5 251	16,36	5 524	16,11	-	-	5 554	16,05	19
5 013	15,62	5 354	15,62	-	-	5 414	15,65	20
2 338	7,28	2 434	7,10	-	-	2 452	7,09	21
-	-	/	/	-	-	.	.	-	-	(1)	(0,00)	22
358	1,11	391	1,14	-	-	393	1,14	23
1 953	6,09	2 130	6,21	-	-	2 147	6,21	24
336	1,05	367	1,07	-	-	391	1,13	25
29	0,09	31	0,09	-	-	31	0,09	26
/	/	/	/	-	-	.	.	-	-	/	/	27
/	/	/	/	-	-	/	/	28
/	/	/	/	-	-	.	.	-	-	/	/	29
/	/	/	/	-	-	/	/	30
/	/	/	/	-	-	.	.	-	-	/	/	31
/	/	/	/	-	-	(53)	(0,15)	32
-	-	-	-	-	-	.	.	-	-	-	-	33
/	/	/	/	-	-	/	/	34
(1 067)	(3,32)	1 470	4,29	-	-	1 604	4,64	35
(1 063)	(3,31)	1 440	4,20	-	-	1 571	4,54	36
(924)	(2,88)	1 298	3,79	-	-	1 431	4,14	37
(139)	(0,43)	142	0,41	-	-	140	0,40	38
/	/	/	/	-	-	.	.	-	-	/	/	39
/	/	/	/	-	-	/	/	40
/	/	/	/	-	-	/	/	41
-	-	-	-	-	-	.	.	-	-	1	0,00	42
/	/	/	/	-	-	.	.	-	-	/	/	43
/	/	/	/	-	-	(95)	(0,27)	44
/	/	/	/	-	-	(55)	(0,16)	45
/	/	/	/	-	-	.	.	-	-	(74)	(0,21)	46
/	/	17	0,05	-	-	17	0,05	47
/	/	/	/	-	-	/	/	48
6 527	20,34	7 211	21,04	-	-	7 398	21,38	49
6 201	19,32	6 904	20,14	-	-	7 097	20,51	50
10 827	33,74	12 545	36,59	-	-	12 764	36,89	51
6 906	21,52	7 682	22,41	-	-	7 874	22,76	52
30 162	93,99	32 907	95,99	-	-	33 305	96,26	53
18,48		20,01		-	-	20,33		54
17,32		19,19		-	-	19,55		55

Entgelt für die geleistete Arbeitszeit (Bruttoverdienst abzüglich Sonderzahlungen, vermögenswirksame Leistungen, Vergütung geleistet werden.- 4) Unbare individuelle Leistungen, Aktienoptionsprogramme, Belegschaftsaktien, Belegschaftseinrichtungen.- Träger oder Bildung von Rückstellungen, um ihren Arbeitnehmern Anspruch auf Sozialleistungen zu sichern.- 7) Arbeitgeberbeiträge nehmer, d. h. ohne Zwischenschaltung eines Versicherungsträgers und ohne Rückstellungen zu bilden.- 9) Beiträge zum U2-Verfahren Schwerbehindertenrecht (Teil 2 SGB IX).- 12) Arbeitskosten insg. abzüglich Bruttoverdienste (D.11). Entspricht den Entgeltfortzahlung, unterstellte Sozialbeiträge zur Alters- und Gesundheitsvorsorge von Beamten, Sozialbeiträge der Entgelt für die geleistete Arbeitszeit.- 15) Gesetzliche Arbeitgeberbeiträge zur Sozialversicherung, Vergütung gesetzlicher Lohnsumme oder Beschäftigtenzahl.-

Arbeitskosten je Vollzeiteinheit 2016 nach Kostenarten, Wirtschaftszweigen und Unternehmensgrößenklassen

Neue Länder

32 Herstellung von sonstigen Waren

Lfd.Nr.	Schlüssel 1)	Kostenart	10 und mehr	
			EUR	%
1		Bruttoarbeitskosten insgesamt	36 539	100,00
2	D	Nettoarbeitskosten (Bruttoarbeitskosten abzüglich Lohnsubventionen)	36 446	99,75
3	D.5	Lohnsubventionen (dem Arbeitgeber erstattete Lohn- und Gehaltszahlungen)	/	/
4	D.1	Arbeitnehmerentgelt	36 375	99,55
5	D.11	Bruttoverdienste	29 136	79,74
6	D.111	Bruttoverdienste (ohne Auszubildende)	28 773	78,75
7	D.11111	Entgelt für die geleistete Arbeitszeit 2)	23 310	63,79
8	D.11112	Sonderzahlungen insgesamt 3)	(1 308)	(3,58)
9		dar.: von persönlichen Leistungen und vom Unternehmenserfolg abhängig	/	/
10	D.1112	Leistungen zur Vermögensbildung der Arbeitnehmer	/	/
11	D.1113	Vergütung für nicht gearbeitete Tage	3 676	10,06
12		Urlaubsvergütung	2 756	7,54
13		Vergütung gesetzlicher Feiertage	902	2,47
14		Vergütung sonstiger betrieblicher oder tariflicher arbeitsfreier Tage	/	/
15	D.1114	Sachleistungen 4)	(378)	(1,03)
16		dar.: unbare individuelle Leistungen 5)	(365)	(1,00)
17	D.112	Bruttoverdienste der Auszubildenden	/	/
18	D.12	Sozialbeiträge der Arbeitgeber	7 239	19,81
19	D.121	Tatsächliche Sozialbeiträge der Arbeitgeber (ohne Auszubildende) 6)	5 736	15,70
20	D.1211	Gesetzliche Arbeitgeberbeiträge zur Sozialversicherung	5 561	15,22
21		Rentenversicherungsbeiträge	2 594	7,10
22		dar.: Aufstockungsbeiträge zur Rentenversicherung im Rahmen der Altersteilzeit	0	(0,00)
23		Arbeitslosenversicherungsbeiträge	404	1,11
24		Kranken- und Pflegeversicherungsbeiträge	2 250	6,16
25		Beiträge zur gesetzlichen Unfallversicherung	280	0,77
26		Umlage für das Insolvenzgeld	33	0,09
27		Sonstige gesetzliche Aufwendungen 7)	-	-
28	D.1212	Aufwendungen für die betriebliche Altersversorgung ohne Entgeltumwandlung	/	/
29		Aufwendungen für betriebliche Ruhegeldzusagen	/	/
30		Zuwendungen an Pensionskassen	/	/
31		Zuwendungen an Unterstützungskassen	/	/
32		Beiträge zur Direktversicherung	/	/
33		Beiträge an Pensionsfonds	/	/
34		Beiträge an den Pensions-Sicherungs-Verein VVaG	/	/
35	D.122	Unterstellte Sozialbeiträge der Arbeitgeber (ohne Auszubildende) 8)	1 404	3,84
36	D.1221	Entgeltfortzahlung	1 329	3,64
37		Entgeltfortzahlung im Krankheitsfall	1 190	3,26
38		Arbeitgeberzuschüsse zum Mutterschaftsgeld 9)	139	0,38
39	D.1222	Unterstellte Sozialbeiträge zur Alters- und Gesundheitsvorsorge von Beamten	-	-
40	D.1223	Zahlungen an aus dem Unternehmen ausscheidende Arbeitnehmer	/	/
41		Entlassungsschadensleistungen	/	/
42		Aufstockungsbeträge zum Bruttoverdienst im Rahmen der Altersteilzeit	/	/
43	D.1224	Sonstige freiwillige Sozialleistungen der Arbeitgeber	/	/
44	D.123	Sozialbeiträge der Arbeitgeber für Auszubildende	/	/
45	D.2	Kosten für die berufliche Aus- und Weiterbildung	/	/
46	D.3	Sonstige Aufwendungen 10)	/	/
47	D.4	Steuern auf die Lohnsumme oder Beschäftigtenzahl 11)	13	0,03
48		Nachrichtlich:		
49		Aufwendungen der Arbeitnehmer für betriebliche Altersversorgung	(156)	(0,43)
50		Lohnnebenkosten 12)	7 403	20,26
51		dar.: gesetzliche Lohnnebenkosten 13)	7 001	19,16
52		Personalnebenkosten insgesamt 14)	13 230	36,21
53		dar.: gesetzliche Personalnebenkosten 15)	7 805	21,36
54		Bruttoarbeitskosten je Vollzeiteinheit einschließlich Auszubildende	35 014	95,83
55		Bruttoarbeitskosten je geleistete Stunde der Beschäftigten (ohne Auszubildende)	21,59	
		Nettoarbeitskosten je geleistete Stunde der Beschäftigten (einschl. Auszubildende) ..	20,63	

1) Harmonisierter Schlüssel der statistischen Ämter der Europäischen Union nach Verordnung (EG) 1737/2005.- 2) Laufend gezahltes für nicht gearbeitete Tage, Sachleistungen).- 3) Zahlungen, die im Allgemeinen nicht laufend mit jeder Lohn- und Gehaltszahlung
5) Naturalleistungen, Firmenwagen, Personalrabatte, Job-Tickets und Zinsersparnisse.- 6) Zahlungen der Arbeitgeber an Versicherungen zur Winterbeschäftigungs-Umlage nach Winterbeschäftigungs-Verordnung.- 7) Sozialleistungen der Arbeitgeber direkt an ihre Arbeit nach Aufwendungsausgleichsgesetz.- 8) Anwerbungskosten, vom Arbeitgeber gestellte Berufskleidung.- 9) Ausgleichsabgabe nach "indirekten Kosten" der Internationalen Arbeitsorganisation (ILO).- 10) Gesetzliche Arbeitgeberbeiträge zur Sozialversicherung, Arbeitgeber für Auszubildende, Steuern auf die Lohnsumme oder Beschäftigtenzahl.- 11) Arbeitskosten insgesamt abzüglich Feiertage, Entgeltfortzahlung, unterstellte Sozialbeiträge zur Alters- und Gesundheitsvorsorge von Beamten, Steuern auf die

Arbeitskosten je Vollzeiteinheit in Unternehmen mit ... Arbeitnehmern												Lfd. Nr.
davon mit ... bis ... Arbeitnehmern										50 und mehr		
10 - 49		50 - 249		250 - 499		500 - 999		1000 und mehr				
EUR	%	EUR	%	EUR	%	EUR	%	EUR	%	EUR	%	
34 848	100,00	35 591	100,00	(42 579)	100,00	37 973	100,00	1
34 690	99,55	35 537	99,85	(42 573)	99,99	37 935	99,90	2
/	/	/	/	/	/	-	-	.	.	/	/	3
34 714	99,62	35 381	99,41	(42 400)	99,58	37 783	99,50	4
28 045	80,48	28 065	78,85	(33 937)	79,70	30 062	79,17	5
27 720	79,55	27 605	77,56	(33 721)	79,20	29 666	78,12	6
22 869	65,63	22 414	62,98	(26 145)	61,40	23 683	62,37	7
/	/	/	/	/	/	(1 597)	(4,20)	8
/	/	/	/	282	(0,66)	/	/	9
/	/	/	/	(136)	/	/	/	10
3 422	9,82	3 499	9,83	(4 696)	11,03	3 891	10,25	11
2 529	7,26	2 633	7,40	(3 564)	8,37	2 947	7,76	12
880	2,53	854	2,40	(1 097)	2,58	920	2,42	13
/	/	/	/	/	(0,08)	/	/	14
/	/	/	/	/	/	(382)	(1,01)	15
/	/	/	/	/	/	(358)	(0,94)	16
/	/	/	/	(216)	/	/	/	17
6 670	19,14	7 316	20,55	(8 463)	19,88	7 721	20,33	18
5 515	15,83	5 649	15,87	(6 510)	15,29	5 924	15,60	19
5 296	15,20	5 456	15,33	(6 501)	15,27	5 786	15,24	20
2 475	7,10	2 546	7,15	(3 023)	7,10	2 696	7,10	21
-	-	-	-	-	-	-	-	.	.	(0)	(0,00)	22
380	1,09	400	1,12	(480)	1,13	425	1,12	23
2 173	6,24	2 195	6,17	(2 588)	6,08	2 315	6,10	24
(237)	(0,68)	(284)	(0,80)	/	(0,87)	316	0,83	25
31	0,09	32	0,09	(39)	0,09	34	0,09	26
/	/	/	/	/	/	-	-	.	.	-	-	27
/	/	/	/	/	/	/	/	28
/	/	/	/	/	/	/	/	29
/	/	/	/	/	/	-	-	.	.	/	/	30
/	/	/	/	/	/	-	-	.	.	/	/	31
/	/	/	/	/	/	-	-	.	.	/	/	32
/	/	/	/	-	-	-	-	.	.	/	/	33
/	/	/	/	/	/	-	-	.	.	/	/	34
(1 069)	(3,07)	(1 542)	(4,33)	(1 893)	4,45	1 688	4,44	35
(1 013)	(2,91)	1 469	(4,13)	(1 731)	4,07	1 596	4,20	36
(879)	(2,52)	(1 333)	(3,74)	(1 569)	3,68	1 453	3,83	37
134	0,38	137	0,38	(162)	0,38	143	0,38	38
/	/	/	/	/	/	-	-	.	.	-	-	39
/	/	/	/	160	(0,37)	/	/	40
/	/	/	/	160	(0,37)	/	/	41
/	/	/	/	-	-	-	-	.	.	/	/	42
/	/	/	/	/	/	-	-	.	.	/	/	43
/	/	/	/	(59)	/	/	/	44
/	/	/	/	/	/	/	/	45
/	/	/	/	/	/	/	/	46
/	/	16	0,05	(18)	(0,04)	16	0,04	47
/	/	/	/	/	/	(178)	(0,47)	48
6 803	19,52	7 526	21,15	(8 641)	20,30	7 912	20,83	49
6 403	18,38	7 067	19,85	(8 310)	19,52	7 508	19,77	50
11 978	34,37	13 176	37,02	(16 434)	38,60	14 290	37,63	51
7 199	20,66	7 796	21,90	(9 347)	21,95	8 318	21,91	52
33 355	95,72	33 909	95,28	(41 549)	97,58	36 424	95,92	53
20,35	/	20,95	/	(26,09)	/	22,67	/	54
19,37	/	19,93	/	(25,47)	/	21,71	/	55

Entgelt für die geleistete Arbeitszeit (Bruttoverdienst abzüglich Sonderzahlungen, vermögenswirksame Leistungen, Vergütung geleistet werden.- 4) Unbare individuelle Leistungen, Aktienoptionsprogramme, Belegschaftsaktien, Belegschaftseinrichtungen.- Träger oder Bildung von Rückstellungen, um ihren Arbeitnehmern Anspruch auf Sozialleistungen zu sichern.- 7) Arbeitgeberbeiträge nehmer, d. h. ohne Zwischenschaltung eines Versicherungsträgers und ohne Rückstellungen zu bilden.- 9) Beiträge zum U2-Verfahren Schwerbehindertenrecht (Teil 2 SGB IX).- 12) Arbeitskosten insg. abzüglich Bruttoverdienste (D.11). Entspricht den Entgeltfortzahlung, unterstellte Sozialbeiträge zur Alters- und Gesundheitsvorsorge von Beamten, Sozialbeiträge der Entgelt für die geleistete Arbeitszeit.- 15) Gesetzliche Arbeitgeberbeiträge zur Sozialversicherung, Vergütung gesetzlicher Lohnsumme oder Beschäftigtenzahl.-

Arbeitskosten je Vollzeiteinheit 2016 nach Kostenarten, Wirtschaftszweigen und Unternehmensgrößenklassen

Neue Länder

33 Reparatur und Installation von Maschinen und Ausrüstungen

Lfd.Nr.	Schlüssel 1)	Kostenart	10 und mehr	
			EUR	%
1		Bruttoarbeitskosten insgesamt	50 926	100,00
2	D	Nettoarbeitskosten (Bruttoarbeitskosten abzüglich Lohnsubventionen)	50 877	99,90
3	D.5	Lohnsubventionen (dem Arbeitgeber erstattete Lohn- und Gehaltszahlungen)	/	/
4	D.1	Arbeitnehmerentgelt	50 414	98,99
5	D.11	Bruttoverdienste	39 719	77,99
6	D.111	Bruttoverdienste (ohne Auszubildende)	39 245	77,06
7	D.11111	Entgelt für die geleistete Arbeitszeit 2)	29 994	58,90
8	D.11112	Sonderzahlungen insgesamt 3)	(3 086)	6,06
9		dar.: von persönlichen Leistungen und vom Unternehmenserfolg abhängig	(966)	(1,90)
10	D.1112	Leistungen zur Vermögensbildung der Arbeitnehmer	(103)	(0,20)
11	D.1113	Vergütung für nicht gearbeitete Tage	5 151	10,11
12		Urlaubsvergütung	3 822	7,51
13		Vergütung gesetzlicher Feiertage	1 209	2,37
14		Vergütung sonstiger betrieblicher oder tariflicher arbeitsfreier Tage	/	/
15	D.1114	Sachleistungen 4)	910	1,79
16		dar.: unbare individuelle Leistungen 5)	(560)	(1,10)
17	D.112	Bruttoverdienste der Auszubildenden	(474)	(0,93)
18	D.12	Sozialbeiträge der Arbeitgeber	10 695	21,00
19	D.121	Tatsächliche Sozialbeiträge der Arbeitgeber (ohne Auszubildende) 6)	(8 244)	16,19
20	D.1211	Gesetzliche Arbeitgeberbeiträge zur Sozialversicherung	7 503	14,73
21		Rentenversicherungsbeiträge	3 459	6,79
22		dar.: Aufstockungsbeiträge zur Rentenversicherung im Rahmen der Altersteilzeit	/	/
23		Arbeitslosenversicherungsbeiträge	543	1,07
24		Kranken- und Pflegeversicherungsbeiträge	2 880	5,66
25		Beiträge zur gesetzlichen Unfallversicherung	576	1,13
26		Umlage für das Insolvenzgeld	45	0,09
27		Sonstige gesetzliche Aufwendungen 7)	/	/
28	D.1212	Aufwendungen für die betriebliche Altersversorgung ohne Entgeltumwandlung	/	/
29		Aufwendungen für betriebliche Ruhegeldzusagen	/	/
30		Zuwendungen an Pensionskassen	/	/
31		Zuwendungen an Unterstützungskassen	/	/
32		Beiträge zur Direktversicherung	/	/
33		Beiträge an Pensionsfonds	2	0,00
34		Beiträge an den Pensions-Sicherungs-Verein VVaG	/	/
35	D.122	Unterstellte Sozialbeiträge der Arbeitgeber (ohne Auszubildende) 8)	2 325	4,57
36	D.1221	Entgeltfortzahlung	1 983	3,89
37		Entgeltfortzahlung im Krankheitsfall	1 819	3,57
38		Arbeitgeberzuschüsse zum Mutterschaftsgeld 9)	164	0,32
39	D.1222	Unterstellte Sozialbeiträge zur Alters- und Gesundheitsvorsorge von Beamten	-	-
40	D.1223	Zahlungen an aus dem Unternehmen ausscheidende Arbeitnehmer	/	/
41		Entlassungsschadenersatz	/	/
42		Aufstockungsbeträge zum Bruttoverdienst im Rahmen der Altersteilzeit	/	/
43	D.1224	Sonstige freiwillige Sozialleistungen der Arbeitgeber	/	/
44	D.123	Sozialbeiträge der Arbeitgeber für Auszubildende	(126)	(0,25)
45	D.2	Kosten für die berufliche Aus- und Weiterbildung	(330)	(0,65)
46	D.3	Sonstige Aufwendungen 10)	(152)	(0,30)
47	D.4	Steuern auf die Lohnsumme oder Beschäftigtenzahl 11)	30	0,06
48		Nachrichtlich:		
48		Aufwendungen der Arbeitnehmer für betriebliche Altersversorgung	(386)	0,76
49		Lohnnebenkosten 12)	11 207	22,01
50		dar.: gesetzliche Lohnnebenkosten 13)	9 641	18,93
51		Personalnebenkosten insgesamt 14)	20 932	41,10
52		dar.: gesetzliche Personalnebenkosten 15)	10 725	21,06
53		Bruttoarbeitskosten je Vollzeiteinheit einschließlich Auszubildende	48 675	95,58
54		Bruttoarbeitskosten je geleistete Stunde der Beschäftigten (ohne Auszubildende)	30,20	
55		Nettoarbeitskosten je geleistete Stunde der Beschäftigten (einschl. Auszubildende) ..	28,84	

1) Harmonisierter Schlüssel der statistischen Ämter der Europäischen Union nach Verordnung (EG) 1737/2005.- 2) Laufend gezahltes für nicht gearbeitete Tage, Sachleistungen).- 3) Zahlungen, die im Allgemeinen nicht laufend mit jeder Lohn- und Gehaltszahlung 5) Naturalleistungen, Firmenwagen, Personalrabatte, Job-Tickets und Zinsersparnisse.- 6) Zahlungen der Arbeitgeber an Versicherungen zur Winterbeschäftigungs-Umlage nach Winterbeschäftigungs-Verordnung.- 8) Sozialleistungen der Arbeitgeber direkt an ihre Arbeit nach Aufwendungsausgleichsgesetz.- 10) Anwerbungskosten, vom Arbeitgeber gestellte Berufskleidung.- 11) Ausgleichsabgabe nach "indirekten Kosten" der Internationalen Arbeitsorganisation (ILO).- 13) Gesetzliche Arbeitgeberbeiträge zur Sozialversicherung, Arbeitgeber für Auszubildende, Steuern auf die Lohnsumme oder Beschäftigtenzahl.- 14) Arbeitskosten insgesamt abzüglich Feiertage, Entgeltfortzahlung, unterstellte Sozialbeiträge zur Alters- und Gesundheitsvorsorge von Beamten, Steuern auf die

Arbeitskosten je Vollzeiteinheit in Unternehmen mit ... Arbeitnehmern												Lfd. Nr.
davon mit ... bis ... Arbeitnehmern										50 und mehr		
10 - 49		50 - 249		250 - 499		500 - 999		1000 und mehr				
EUR	%	EUR	%	EUR	%	EUR	%	EUR	%	EUR	%	
40 530	100,00	45 636	100,00	56 525	100,00	(64 610)	100,00	70 178	100,00	54 528	100,00	1
40 427	99,75	45 589	99,90	56 498	99,95	(64 606)	99,99	70 174	99,99	54 498	99,94	2
/	/	/	/	/	/	4	(0,01)	4	0,01	/	/	3
40 316	99,47	45 178	99,00	56 079	99,21	(63 443)	98,19	69 410	98,91	53 913	98,87	4
32 396	79,93	35 570	77,94	44 752	79,17	46 337	(71,72)	55 849	79,58	42 256	77,49	5
32 167	79,37	35 099	76,91	44 317	78,40	45 512	(70,44)	55 152	78,59	41 698	76,47	6
25 741	63,51	28 080	61,53	30 628	54,18	32 830	(50,81)	40 417	57,59	31 468	57,71	7
/	/	/	/	(5 714)	(10,11)	5 194	(8,04)	5 219	7,44	3 525	6,46	8
/	/	/	/	(1 170)	2,07	1 627	2,52	2 081	2,96	(1 052)	(1,93)	9
/	/	/	/	/	/	203	(0,31)	131	0,19	(115)	(0,21)	10
3 928	9,69	4 630	10,14	5 776	10,22	6 276	(9,71)	7 516	10,71	5 574	10,22	11
2 879	7,10	3 486	7,64	4 174	7,38	4 803	(7,43)	5 477	7,80	4 149	7,61	12
1 005	2,48	1 122	2,46	1 232	2,18	1 336	(2,07)	1 710	2,44	1 280	2,35	13
/	/	/	/	/	/	137	(0,21)	329	0,47	/	/	14
/	/	/	/	(2 111)	(3,73)	1 009	(1,56)	1 869	2,66	1 016	1,86	15
/	/	/	/	/	/	619	(0,96)	748	1,07	545	1,00	16
/	/	/	/	/	/	824	(1,28)	697	0,99	(559)	(1,02)	17
7 920	19,54	9 608	21,05	11 327	20,04	/	/	13 561	19,32	(11 657)	(21,38)	18
6 411	15,82	7 239	15,86	8 655	15,31	/	/	9 780	13,94	(8 879)	(16,28)	19
6 007	14,82	7 104	15,57	7 644	13,52	9 029	(13,97)	10 086	14,37	8 021	14,71	20
2 726	6,73	3 169	6,94	3 601	6,37	4 231	(6,55)	4 915	7,00	3 713	6,81	21
-	-	/	/	/	/	39	(0,06)	139	0,20	/	/	22
424	1,05	501	1,10	572	1,01	670	(1,04)	760	1,08	584	1,07	23
2 349	5,80	2 719	5,96	2 956	5,23	3 515	(5,44)	3 764	5,36	3 064	5,62	24
(473)	/	(673)	(1,47)	/	/	559	(0,87)	585	0,83	611	1,12	25
35	0,09	42	0,09	(46)	0,08	53	(0,08)	61	0,09	48	0,09	26
/	/	/	/	/	/	-	-	1	0,00	/	/	27
/	/	/	/	(1 011)	(1,79)	/	/	-306	-0,44	/	/	28
/	/	/	/	(787)	(1,39)	/	/	-402	-0,57	/	/	29
/	/	/	/	/	/	/	/	156	(0,24)	8	0,01	30
/	/	/	/	/	/	/	/	/	/	67	0,09	31
/	/	/	/	/	/	/	/	/	/	6	0,01	32
-	-	/	/	(0)	(0,00)	/	/	/	/	16	0,02	33
/	/	/	/	/	/	/	/	(0,00)	(0,00)	3	0,01	34
(1 446)	(3,57)	(2 242)	(4,91)	/	/	2 842	(4,40)	3 602	5,13	2 630	4,82	35
(1 378)	(3,40)	1 895	4,15	(2 133)	(3,77)	2 586	(4,00)	2 769	3,95	2 193	4,02	36
(1 230)	(3,03)	(1 743)	(3,82)	(1 994)	(3,53)	2 399	(3,71)	2 545	3,63	2 024	3,71	37
148	0,36	152	0,33	139	0,25	186	(0,29)	225	0,32	169	0,31	38
/	/	/	/	/	/	-	-	-	-	-	-	39
/	/	/	/	/	/	251	(0,39)	815	1,16	/	/	40
/	/	/	/	/	/	162	(0,25)	716	1,02	/	/	41
-	-	/	/	/	/	89	(0,14)	99	0,14	/	/	42
/	/	/	/	/	/	(5)	0,01	17	0,02	(6)	(0,01)	43
/	/	/	/	/	/	208	(0,32)	179	0,25	(147)	(0,27)	44
/	/	/	/	/	/	780	(1,21)	591	0,84	(406)	(0,75)	45
/	/	/	/	/	/	351	(0,54)	154	0,22	(175)	(0,32)	46
/	/	36	0,08	36	0,06	37	(0,06)	23	0,03	34	0,06	47
/	/	/	/	(386)	(0,68)	390	(0,60)	1 142	1,63	445	0,82	48
8 134	20,07	10 066	22,06	11 773	20,83	/	/	14 329	20,42	(12 272)	22,51	49
7 467	18,42	9 161	20,07	9 936	17,58	11 859	(18,36)	13 058	18,61	10 395	19,06	50
(14 788)	36,49	17 556	38,47	25 898	45,82	/	(49,19)	29 761	42,41	23 061	42,29	51
8 408	20,75	10 158	22,26	11 045	19,54	12 987	(20,10)	14 589	20,79	11 528	21,14	52
39 385	97,18	43 373	95,04	54 689	96,75	(60 848)	94,18	66 277	94,44	51 824	95,04	53
23,45	/	27,04	/	34,40	/	(39,36)	/	42,06	/	32,63	/	54
22,71	/	25,67	/	33,26	/	(37,05)	/	39,70	/	30,99	/	55

Entgelt für die geleistete Arbeitszeit (Bruttoverdienst abzüglich Sonderzahlungen, vermögenswirksame Leistungen, Vergütung geleistet werden.- 4) Unbare individuelle Leistungen, Aktienoptionsprogramme, Belegschaftsaktien, Belegschaftseinrichtungen.- Träger oder Bildung von Rückstellungen, um ihren Arbeitnehmern Anspruch auf Sozialleistungen zu sichern.- 7) Arbeitgeberbeiträge nehmer, d. h. ohne Zwischenschaltung eines Versicherungsträgers und ohne Rückstellungen zu bilden.- 9) Beiträge zum U2-Verfahren Schwerbehindertenrecht (Teil 2 SGB IX).- 12) Arbeitskosten insg. abzüglich Bruttoverdienste (D.11). Entspricht den Entgeltfortzahlung, unterstellte Sozialbeiträge zur Alters- und Gesundheitsvorsorge von Beamten, Sozialbeiträge der Entgelt für die geleistete Arbeitszeit.- 15) Gesetzliche Arbeitgeberbeiträge zur Sozialversicherung, Vergütung gesetzlicher Lohnsumme oder Beschäftigtenzahl.-

Arbeitskosten je Vollzeiteinheit 2016 nach Kostenarten, Wirtschaftszweigen und Unternehmensgrößenklassen

Neue Länder

D Energieversorgung

Lfd.Nr.	Schlüssel 1)	Kostenart	10 und mehr	
			EUR	%
1		Bruttoarbeitskosten insgesamt	71 424	100,00
2	D	Nettoarbeitskosten (Bruttoarbeitskosten abzüglich Lohnsubventionen)	71 408	99,98
3	D.5	Lohnsubventionen (dem Arbeitgeber erstattete Lohn- und Gehaltszahlungen)	/	/
4	D.1	Arbeitnehmerentgelt	70 354	98,50
5	D.11	Bruttoverdienste	54 929	76,91
6	D.111	Bruttoverdienste (ohne Auszubildende)	54 213	75,90
7	D.11111	Entgelt für die geleistete Arbeitszeit 2)	40 083	56,12
8	D.11112	Sonderzahlungen insgesamt 3)	6 033	8,45
9		dar.: von persönlichen Leistungen und vom Unternehmenserfolg abhängig	(1 901)	(2,66)
10	D.1112	Leistungen zur Vermögensbildung der Arbeitnehmer	/	/
11	D.1113	Vergütung für nicht gearbeitete Tage	7 260	10,16
12		Urlaubsvergütung	5 579	7,81
13		Vergütung gesetzlicher Feiertage	1 575	2,21
14		Vergütung sonstiger betrieblicher oder tariflicher arbeitsfreier Tage	/	/
15	D.1114	Sachleistungen 4)	/	/
16		dar.: unbare individuelle Leistungen 5)	(278)	(0,39)
17	D.112	Bruttoverdienste der Auszubildenden	(716)	(1,00)
18	D.12	Sozialbeiträge der Arbeitgeber	15 425	21,60
19	D.121	Tatsächliche Sozialbeiträge der Arbeitgeber (ohne Auszubildende) 6)	11 874	16,63
20	D.1211	Gesetzliche Arbeitgeberbeiträge zur Sozialversicherung	9 860	13,80
21		Rentenversicherungsbeiträge	4 829	6,76
22		dar.: Aufstockungsbeiträge zur Rentenversicherung im Rahmen der Altersteilzeit	/	/
23		Arbeitslosenversicherungsbeiträge	746	1,04
24		Kranken- und Pflegeversicherungsbeiträge	3 765	5,27
25		Beiträge zur gesetzlichen Unfallversicherung	(462)	(0,65)
26		Umlage für das Insolvenzgeld	58	0,08
27		Sonstige gesetzliche Aufwendungen 7)	-	-
28	D.1212	Aufwendungen für die betriebliche Altersversorgung ohne Entgeltumwandlung	/	/
29		Aufwendungen für betriebliche Ruhegeldzusagen	/	/
30		Zuwendungen an Pensionskassen	/	/
31		Zuwendungen an Unterstützungskassen	/	/
32		Beiträge zur Direktversicherung	/	/
33		Beiträge an Pensionsfonds	/	/
34		Beiträge an den Pensions-Sicherungs-Verein VVaG	/	/
35	D.122	Unterstellte Sozialbeiträge der Arbeitgeber (ohne Auszubildende) 8)	3 371	4,72
36	D.1221	Entgeltfortzahlung	2 419	3,39
37		Entgeltfortzahlung im Krankheitsfall	2 187	3,06
38		Arbeitgeberzuschüsse zum Mutterschaftsgeld 9)	232	0,33
39	D.1222	Unterstellte Sozialbeiträge zur Alters- und Gesundheitsvorsorge von Beamten	-	-
40	D.1223	Zahlungen an aus dem Unternehmen ausscheidende Arbeitnehmer	/	(1,25)
41		Entlassungsschadigungen	(467)	(0,65)
42		Aufstockungsbeträge zum Bruttoverdienst im Rahmen der Altersteilzeit	/	/
43	D.1224	Sonstige freiwillige Sozialleistungen der Arbeitgeber	/	/
44	D.123	Sozialbeiträge der Arbeitgeber für Auszubildende	(180)	(0,25)
45	D.2	Kosten für die berufliche Aus- und Weiterbildung	/	/
46	D.3	Sonstige Aufwendungen 10)	/	/
47	D.4	Steuern auf die Lohnsumme oder Beschäftigtenzahl 11)	16	0,02
48		Nachrichtlich:		
49		Aufwendungen der Arbeitnehmer für betriebliche Altersversorgung	819	(1,15)
50		Lohnnebenkosten 12)	16 495	23,09
51		dar.: gesetzliche Lohnnebenkosten 13)	12 475	17,47
52		Personalnebenkosten insgesamt 14)	31 341	43,88
53		dar.: gesetzliche Personalnebenkosten 15)	13 870	19,42
54		Bruttoarbeitskosten je Vollzeiteinheit einschließlich Auszubildende	67 570	94,60
55		Bruttoarbeitskosten je geleistete Stunde der Beschäftigten (ohne Auszubildende)	43,84	
		Nettoarbeitskosten je geleistete Stunde der Beschäftigten (einschl. Auszubildende) ..	41,47	

1) Harmonisierter Schlüssel der statistischen Ämter der Europäischen Union nach Verordnung (EG) 1737/2005.- 2) Laufend gezahltes für nicht gearbeitete Tage, Sachleistungen).- 3) Zahlungen, die im Allgemeinen nicht laufend mit jeder Lohn- und Gehaltszahlung
5) Naturalleistungen, Firmenwagen, Personalrabatte, Job-Tickets und Zinsersparnisse.- 6) Zahlungen der Arbeitgeber an Versicherungen zur Winterbeschäftigungs-Umlage nach Winterbeschäftigungs-Verordnung.- 8) Sozialleistungen der Arbeitgeber direkt an ihre Arbeit nach Aufwendungsausgleichsgesetz.- 10) Anwerbungskosten, vom Arbeitgeber gestellte Berufskleidung.- 11) Ausgleichsabgabe nach "indirekten Kosten" der Internationalen Arbeitsorganisation (ILO).- 13) Gesetzliche Arbeitgeberbeiträge zur Sozialversicherung, Arbeitgeber für Auszubildende, Steuern auf die Lohnsumme oder Beschäftigtenzahl.- 14) Arbeitskosten insgesamt abzüglich Feiertage, Entgeltfortzahlung, unterstellte Sozialbeiträge zur Alters- und Gesundheitsvorsorge von Beamten, Steuern auf die

Arbeitskosten je Vollzeiteinheit in Unternehmen mit ... Arbeitnehmern												Lfd. Nr.
davon mit ... bis ... Arbeitnehmern										50 und mehr		
10 - 49		50 - 249		250 - 499		500 - 999		1000 und mehr				
EUR	%	EUR	%	EUR	%	EUR	%	EUR	%	EUR	%	
(59 783)	100,00	59 591	100,00	77 111	100,00	(79 067)	100,00	79 510	100,00	72 943	100,00	1
(59 683)	99,83	59 577	99,98	77 106	99,99	(79 066)	100,00	79 510	100,00	72 938	99,99	2
/	/	/	/	/	/	/	/	0	0,00	/	/	3
(58 736)	98,25	58 784	98,65	75 795	98,29	(77 684)	98,25	78 645	98,91	71 871	98,53	4
(47 181)	78,92	45 914	77,05	59 099	76,64	(59 479)	75,23	62 027	78,01	55 940	76,69	5
(46 291)	77,43	45 171	75,80	58 379	75,71	(59 202)	74,88	60 954	76,66	55 247	75,74	6
(34 568)	57,82	35 194	59,06	43 042	55,82	(41 997)	53,12	44 705	56,23	40 802	55,94	7
(5 050)	(8,45)	/	/	(7 023)	9,11	/	9,63	7 499	9,43	(6 161)	8,45	8
/	/	/	/	/	/	/	/	3 216	4,04	(1 969)	(2,70)	9
/	/	/	/	/	/	/	/	16	0,02	/	/	10
(6 091)	10,19	6 228	10,45	7 876	10,21	7 869	9,95	8 019	10,09	7 413	10,16	11
(4 719)	7,89	4 754	7,98	6 152	7,98	5 922	7,49	6 243	7,85	5 692	7,80	12
(1 347)	2,25	1 391	2,33	1 636	2,12	(1 739)	2,20	1 699	2,14	1 605	2,20	13
/	/	/	/	/	/	/	/	77	0,10	/	/	14
/	/	/	/	/	/	/	/	716	0,90	/	/	15
/	/	/	/	/	/	363	(0,46)	193	0,24	(267)	(0,37)	16
/	/	/	/	(720)	0,93	(277)	0,35	1 073	1,35	693	0,95	17
(11 554)	19,33	12 871	21,60	16 695	21,65	/	(23,02)	16 618	20,90	15 930	21,84	18
(9 227)	15,43	9 969	16,73	12 045	15,62	/	(18,16)	12 794	16,09	(12 220)	16,75	19
(8 600)	14,39	8 687	14,58	10 817	14,03	10 142	(12,83)	10 936	13,75	10 024	13,74	20
(4 005)	6,70	4 112	6,90	(5 495)	7,13	5 060	(6,40)	5 385	6,77	4 936	6,77	21
/	/	/	/	/	/	/	/	168	0,21	/	/	22
(619)	1,04	648	1,09	813	1,05	799	(1,01)	827	1,04	763	1,05	23
(3 439)	5,75	3 491	5,86	3 996	5,18	3 870	(4,89)	3 983	5,01	3 807	5,22	24
/	/	/	/	/	/	/	/	675	0,85	(458)	(0,63)	25
(48)	(0,08)	(48)	(0,08)	65	0,08	64	(0,08)	65	0,08	60	0,08	26
/	/	/	/	/	/	/	/	-	-	-	-	27
/	/	/	/	(1 228)	(1,59)	/	/	1 858	2,34	/	/	28
/	/	/	/	/	/	/	/	845	1,06	/	/	29
/	/	/	/	/	/	/	/	210	0,26	/	/	30
/	/	/	/	/	/	/	/	785	0,99	/	/	31
/	/	/	/	/	/	200	(0,25)	3	0,00	/	/	32
/	/	/	/	/	/	-	-	0	0,00	/	/	33
/	/	/	/	/	/	/	/	15	0,02	/	/	34
/	/	(2 710)	(4,55)	(4 468)	5,79	(3 774)	4,77	3 564	4,48	3 535	4,85	35
(1 782)	2,98	2 153	3,61	2 650	(3,44)	(2 559)	3,24	2 758	3,47	2 502	3,43	36
(1 594)	2,67	1 954	3,28	2 381	(3,09)	(2 314)	2,93	2 503	3,15	2 264	3,10	37
(188)	(0,31)	199	0,33	(269)	0,35	(245)	0,31	255	0,32	238	0,33	38
/	/	/	/	/	/	/	/	-	-	-	-	39
/	/	/	/	/	/	(1 132)	1,43	717	0,90	/	(1,33)	40
/	/	/	/	/	/	(910)	1,15	222	0,28	(518)	(0,71)	41
/	/	/	/	/	/	222	(0,28)	495	0,62	/	/	42
/	/	/	/	/	/	/	/	88	0,11	/	/	43
/	/	/	/	/	(0,24)	75	(0,10)	260	0,33	(175)	(0,24)	44
/	/	/	/	/	/	/	/	847	1,07	/	/	45
/	/	/	/	/	/	/	/	2	0,00	/	/	46
/	/	16	0,03	17	0,02	16	(0,02)	16	0,02	16	0,02	47
/	/	/	/	(930)	/	(845)	1,07	885	1,11	874	(1,20)	48
(12 602)	21,08	13 677	22,95	18 012	23,36	/	(24,77)	17 483	21,99	17 003	23,31	49
(10 611)	17,75	11 048	18,54	13 666	17,72	12 793	(16,18)	13 970	17,57	12 718	17,44	50
(25 215)	42,18	24 396	40,94	34 069	44,18	/	46,88	34 805	43,77	32 141	44,06	51
(11 739)	19,64	12 246	20,55	15 120	19,61	14 457	(18,28)	15 409	19,38	14 148	19,40	52
(56 176)	93,97	56 069	94,09	73 053	94,74	(77 243)	97,69	73 331	92,23	69 069	94,69	53
(36,20)	/	35,65	/	48,23	/	(49,59)	/	48,84	/	44,85	/	54
(33,97)	/	33,56	/	45,69	/	(48,43)	/	45,09	/	42,47	/	55

Entgelt für die geleistete Arbeitszeit (Bruttoverdienst abzüglich Sonderzahlungen, vermögenswirksame Leistungen, Vergütung geleistet werden.- 4) Unbare individuelle Leistungen, Aktienoptionsprogramme, Belegschaftsaktien, Belegschaftseinrichtungen.- Träger oder Bildung von Rückstellungen, um ihren Arbeitnehmern Anspruch auf Sozialleistungen zu sichern.- 7) Arbeitgeberbeiträge nehmer, d. h. ohne Zwischenschaltung eines Versicherungsträgers und ohne Rückstellungen zu bilden.- 9) Beiträge zum U2-Verfahren Schwerbehindertenrecht (Teil 2 SGB IX).- 12) Arbeitskosten insg. abzüglich Bruttoverdienste (D.11). Entspricht den Entgeltfortzahlung, unterstellte Sozialbeiträge zur Alters- und Gesundheitsvorsorge von Beamten, Sozialbeiträge der Entgelt für die geleistete Arbeitszeit.- 15) Gesetzliche Arbeitgeberbeiträge zur Sozialversicherung, Vergütung gesetzlicher Lohnsumme oder Beschäftigtenzahl.-

Arbeitskosten je Vollzeiteinheit 2016 nach Kostenarten, Wirtschaftszweigen und Unternehmensgrößenklassen

Neue Länder

35 Energieversorgung

Lfd.Nr.	Schlüssel 1)	Kostenart	10 und mehr	
			EUR	%
1		Bruttoarbeitskosten insgesamt	71 424	100,00
2	D	Nettoarbeitskosten (Bruttoarbeitskosten abzüglich Lohnsubventionen)	71 408	99,98
3	D.5	Lohnsubventionen (dem Arbeitgeber erstattete Lohn- und Gehaltszahlungen)	/	/
4	D.1	Arbeitnehmerentgelt	70 354	98,50
5	D.11	Bruttoverdienste	54 929	76,91
6	D.111	Bruttoverdienste (ohne Auszubildende)	54 213	75,90
7	D.11111	Entgelt für die geleistete Arbeitszeit 2)	40 083	56,12
8	D.11112	Sonderzahlungen insgesamt 3)	6 033	8,45
9		dar.: von persönlichen Leistungen und vom Unternehmenserfolg abhängig	(1 901)	(2,66)
10	D.1112	Leistungen zur Vermögensbildung der Arbeitnehmer	/	/
11	D.1113	Vergütung für nicht gearbeitete Tage	7 260	10,16
12		Urlaubsvergütung	5 579	7,81
13		Vergütung gesetzlicher Feiertage	1 575	2,21
14		Vergütung sonstiger betrieblicher oder tariflicher arbeitsfreier Tage	/	/
15	D.1114	Sachleistungen 4)	/	/
16		dar.: unbare individuelle Leistungen 5)	(278)	(0,39)
17	D.112	Bruttoverdienste der Auszubildenden	(716)	(1,00)
18	D.12	Sozialbeiträge der Arbeitgeber	15 425	21,60
19	D.121	Tatsächliche Sozialbeiträge der Arbeitgeber (ohne Auszubildende) 6)	11 874	16,63
20	D.1211	Gesetzliche Arbeitgeberbeiträge zur Sozialversicherung	9 860	13,80
21		Rentenversicherungsbeiträge	4 829	6,76
22		dar.: Aufstockungsbeiträge zur Rentenversicherung im Rahmen der Altersteilzeit	/	/
23		Arbeitslosenversicherungsbeiträge	746	1,04
24		Kranken- und Pflegeversicherungsbeiträge	3 765	5,27
25		Beiträge zur gesetzlichen Unfallversicherung	(462)	(0,65)
26		Umlage für das Insolvenzgeld	58	0,08
27		Sonstige gesetzliche Aufwendungen 7)	-	-
28	D.1212	Aufwendungen für die betriebliche Altersversorgung ohne Entgeltumwandlung	/	/
29		Aufwendungen für betriebliche Ruhegeldzusagen	/	/
30		Zuwendungen an Pensionskassen	/	/
31		Zuwendungen an Unterstützungskassen	/	/
32		Beiträge zur Direktversicherung	/	/
33		Beiträge an Pensionsfonds	/	/
34		Beiträge an den Pensions-Sicherungs-Verein VVaG	/	/
35	D.122	Unterstellte Sozialbeiträge der Arbeitgeber (ohne Auszubildende) 8)	3 371	4,72
36	D.1221	Entgeltfortzahlung	2 419	3,39
37		Entgeltfortzahlung im Krankheitsfall	2 187	3,06
38		Arbeitgeberzuschüsse zum Mutterschaftsgeld 9)	232	0,33
39	D.1222	Unterstellte Sozialbeiträge zur Alters- und Gesundheitsvorsorge von Beamten	-	-
40	D.1223	Zahlungen an aus dem Unternehmen ausscheidende Arbeitnehmer	/	(1,25)
41		Entlassungsschadigungen	(467)	(0,65)
42		Aufstockungsbeträge zum Bruttoverdienst im Rahmen der Altersteilzeit	/	/
43	D.1224	Sonstige freiwillige Sozialleistungen der Arbeitgeber	/	/
44	D.123	Sozialbeiträge der Arbeitgeber für Auszubildende	(180)	(0,25)
45	D.2	Kosten für die berufliche Aus- und Weiterbildung	/	/
46	D.3	Sonstige Aufwendungen 10)	/	/
47	D.4	Steuern auf die Lohnsumme oder Beschäftigtenzahl 11)	16	0,02
48		Nachrichtlich:		
49		Aufwendungen der Arbeitnehmer für betriebliche Altersversorgung	819	(1,15)
50		Lohnnebenkosten 12)	16 495	23,09
51		dar.: gesetzliche Lohnnebenkosten 13)	12 475	17,47
52		Personalnebenkosten insgesamt 14)	31 341	43,88
53		dar.: gesetzliche Personalnebenkosten 15)	13 870	19,42
54		Bruttoarbeitskosten je Vollzeiteinheit einschließlich Auszubildende	67 570	94,60
55		Bruttoarbeitskosten je geleistete Stunde der Beschäftigten (ohne Auszubildende)	43,84	
		Nettoarbeitskosten je geleistete Stunde der Beschäftigten (einschl. Auszubildende) ..	41,47	

1) Harmonisierter Schlüssel der statistischen Ämter der Europäischen Union nach Verordnung (EG) 1737/2005.- 2) Laufend gezahltes für nicht gearbeitete Tage, Sachleistungen).- 3) Zahlungen, die im Allgemeinen nicht laufend mit jeder Lohn- und Gehaltszahlung
5) Naturalleistungen, Firmenwagen, Personalrabatte, Job-Tickets und Zinersparnisse.- 6) Zahlungen der Arbeitgeber an Versicherungen zur Winterbeschäftigungs-Umlage nach Winterbeschäftigungs-Verordnung.- 8) Sozialleistungen der Arbeitgeber direkt an ihre Arbeit nach Aufwendungsausgleichsgesetz.- 10) Anwerbungskosten, vom Arbeitgeber gestellte Berufskleidung.- 11) Ausgleichsabgabe nach "indirekten Kosten" der Internationalen Arbeitsorganisation (ILO).- 13) Gesetzliche Arbeitgeberbeiträge zur Sozialversicherung, Arbeitgeber für Auszubildende, Steuern auf die Lohnsumme oder Beschäftigtenzahl.- 14) Arbeitskosten insgesamt abzüglich Feiertage, Entgeltfortzahlung, unterstellte Sozialbeiträge zur Alters- und Gesundheitsvorsorge von Beamten, Steuern auf die

Arbeitskosten je Vollzeiteinheit in Unternehmen mit ... Arbeitnehmern												Lfd. Nr.
davon mit ... bis ... Arbeitnehmern										50 und mehr		
10 - 49		50 - 249		250 - 499		500 - 999		1000 und mehr				
EUR	%	EUR	%	EUR	%	EUR	%	EUR	%	EUR	%	
(59 783)	100,00	59 591	100,00	77 111	100,00	(79 067)	100,00	79 510	100,00	72 943	100,00	1
(59 683)	99,83	59 577	99,98	77 106	99,99	(79 066)	100,00	79 510	100,00	72 938	99,99	2
/	/	/	/	/	/	/	/	0	0,00	/	/	3
(58 736)	98,25	58 784	98,65	75 795	98,29	(77 684)	98,25	78 645	98,91	71 871	98,53	4
(47 181)	78,92	45 914	77,05	59 099	76,64	(59 479)	75,23	62 027	78,01	55 940	76,69	5
(46 291)	77,43	45 171	75,80	58 379	75,71	(59 202)	74,88	60 954	76,66	55 247	75,74	6
(34 568)	57,82	35 194	59,06	43 042	55,82	(41 997)	53,12	44 705	56,23	40 802	55,94	7
(5 050)	(8,45)	/	/	(7 023)	9,11	/	9,63	7 499	9,43	(6 161)	8,45	8
/	/	/	/	/	/	/	/	3 216	4,04	(1 969)	(2,70)	9
/	/	/	/	/	/	/	/	16	0,02	/	/	10
(6 091)	10,19	6 228	10,45	7 876	10,21	7 869	9,95	8 019	10,09	7 413	10,16	11
(4 719)	7,89	4 754	7,98	6 152	7,98	5 922	7,49	6 243	7,85	5 692	7,80	12
(1 347)	2,25	1 391	2,33	1 636	2,12	(1 739)	2,20	1 699	2,14	1 605	2,20	13
/	/	/	/	/	/	/	/	77	0,10	/	/	14
/	/	/	/	/	/	/	/	716	0,90	/	/	15
/	/	/	/	/	/	363	(0,46)	193	0,24	(267)	(0,37)	16
/	/	/	/	(720)	0,93	(277)	0,35	1 073	1,35	693	0,95	17
(11 554)	19,33	12 871	21,60	16 695	21,65	/	(23,02)	16 618	20,90	15 930	21,84	18
(9 227)	15,43	9 969	16,73	12 045	15,62	/	(18,16)	12 794	16,09	(12 220)	16,75	19
(8 600)	14,39	8 687	14,58	10 817	14,03	10 142	(12,83)	10 936	13,75	10 024	13,74	20
(4 005)	6,70	4 112	6,90	(5 495)	7,13	5 060	(6,40)	5 385	6,77	4 936	6,77	21
/	/	/	/	/	/	/	/	168	0,21	/	/	22
(619)	1,04	648	1,09	813	1,05	799	(1,01)	827	1,04	763	1,05	23
(3 439)	5,75	3 491	5,86	3 996	5,18	3 870	(4,89)	3 983	5,01	3 807	5,22	24
/	/	/	/	/	/	/	/	675	0,85	(458)	(0,63)	25
(48)	(0,08)	(48)	(0,08)	65	0,08	64	(0,08)	65	0,08	60	0,08	26
/	/	/	/	/	/	/	/	-	-	-	-	27
/	/	/	/	(1 228)	(1,59)	/	/	1 858	2,34	/	/	28
/	/	/	/	/	/	/	/	845	1,06	/	/	29
/	/	/	/	/	/	/	/	210	0,26	/	/	30
/	/	/	/	/	/	/	/	785	0,99	/	/	31
/	/	/	/	/	/	200	(0,25)	3	0,00	/	/	32
/	/	/	/	/	/	-	-	0	0,00	/	/	33
/	/	/	/	/	/	/	/	15	0,02	/	/	34
/	/	(2 710)	(4,55)	(4 468)	5,79	(3 774)	4,77	3 564	4,48	3 535	4,85	35
(1 782)	2,98	2 153	3,61	2 650	(3,44)	(2 559)	3,24	2 758	3,47	2 502	3,43	36
(1 594)	2,67	1 954	3,28	2 381	(3,09)	(2 314)	2,93	2 503	3,15	2 264	3,10	37
(188)	(0,31)	199	0,33	(269)	0,35	(245)	0,31	255	0,32	238	0,33	38
/	/	/	/	/	/	/	/	-	-	-	-	39
/	/	/	/	/	/	(1 132)	1,43	717	0,90	/	(1,33)	40
/	/	/	/	/	/	(910)	1,15	222	0,28	(518)	(0,71)	41
/	/	/	/	/	/	222	(0,28)	495	0,62	/	/	42
/	/	/	/	/	/	/	/	88	0,11	/	/	43
/	/	/	/	/	(0,24)	75	(0,10)	260	0,33	(175)	(0,24)	44
/	/	/	/	/	/	/	/	847	1,07	/	/	45
/	/	/	/	/	/	/	/	2	0,00	/	/	46
/	/	16	0,03	17	0,02	16	(0,02)	16	0,02	16	0,02	47
/	/	/	/	(930)	/	(845)	1,07	885	1,11	874	(1,20)	48
(12 602)	21,08	13 677	22,95	18 012	23,36	/	(24,77)	17 483	21,99	17 003	23,31	49
(10 611)	17,75	11 048	18,54	13 666	17,72	12 793	(16,18)	13 970	17,57	12 718	17,44	50
(25 215)	42,18	24 396	40,94	34 069	44,18	/	46,88	34 805	43,77	32 141	44,06	51
(11 739)	19,64	12 246	20,55	15 120	19,61	14 457	(18,28)	15 409	19,38	14 148	19,40	52
(56 176)	93,97	56 069	94,09	73 053	94,74	(77 243)	97,69	73 331	92,23	69 069	94,69	53
(36,20)	/	35,65	/	48,23	/	(49,59)	/	48,84	/	44,85	/	54
(33,97)	/	33,56	/	45,69	/	(48,43)	/	45,09	/	42,47	/	55

Entgelt für die geleistete Arbeitszeit (Bruttoverdienst abzüglich Sonderzahlungen, vermögenswirksame Leistungen, Vergütung geleistet werden.- 4) Unbare individuelle Leistungen, Aktienoptionsprogramme, Belegschaftsaktien, Belegschaftseinrichtungen.- Träger oder Bildung von Rückstellungen, um ihren Arbeitnehmern Anspruch auf Sozialleistungen zu sichern.- 7) Arbeitgeberbeiträge nehmer, d. h. ohne Zwischenschaltung eines Versicherungsträgers und ohne Rückstellungen zu bilden.- 9) Beiträge zum U2-Verfahren Schwerbehindertenrecht (Teil 2 SGB IX).- 12) Arbeitskosten insg. abzüglich Bruttoverdienste (D.11). Entspricht den Entgeltfortzahlung, unterstellte Sozialbeiträge zur Alters- und Gesundheitsvorsorge von Beamten, Sozialbeiträge der Entgelt für die geleistete Arbeitszeit.- 15) Gesetzliche Arbeitgeberbeiträge zur Sozialversicherung, Vergütung gesetzlicher Lohnsumme oder Beschäftigtenzahl.-

Arbeitskosten je Vollzeiteinheit 2016 nach Kostenarten, Wirtschaftszweigen und Unternehmensgrößenklassen

Neue Länder

E Wasserversorgung; Abwasser- und Abfallentsorgung und Beseitigung von Umweltverschmutzungen

Lfd.Nr.	Schlüssel 1)	Kostenart	10 und mehr	
			EUR	%
1		Bruttoarbeitskosten insgesamt	45 325	100,00
2	D	Nettoarbeitskosten (Bruttoarbeitskosten abzüglich Lohnsubventionen)	45 283	99,91
3	D.5	Lohnsubventionen (dem Arbeitgeber erstattete Lohn- und Gehaltszahlungen)	/	/
4	D.1	Arbeitnehmerentgelt	44 888	99,03
5	D.11	Bruttoverdienste	34 817	76,82
6	D.111	Bruttoverdienste (ohne Auszubildende)	34 526	76,17
7	D.11111	Entgelt für die geleistete Arbeitszeit 2)	27 228	60,07
8	D.11112	Sonderzahlungen insgesamt 3)	2 172	4,79
9		dar.: von persönlichen Leistungen und vom Unternehmenserfolg abhängig	(486)	(1,07)
10	D.1112	Leistungen zur Vermögensbildung der Arbeitnehmer	(75)	(0,16)
11	D.1113	Vergütung für nicht gearbeitete Tage	4 728	10,43
12		Urlaubsvergütung	3 575	7,89
13		Vergütung gesetzlicher Feiertage	1 093	2,41
14		Vergütung sonstiger betrieblicher oder tariflicher arbeitsfreier Tage	/	/
15	D.1114	Sachleistungen 4)	(323)	(0,71)
16		dar.: unbare individuelle Leistungen 5)	(299)	(0,66)
17	D.112	Bruttoverdienste der Auszubildenden	291	0,64
18	D.12	Sozialbeiträge der Arbeitgeber	10 070	22,22
19	D.121	Tatsächliche Sozialbeiträge der Arbeitgeber (ohne Auszubildende) 6)	7 729	17,05
20	D.1211	Gesetzliche Arbeitgeberbeiträge zur Sozialversicherung	7 055	15,57
21		Rentenversicherungsbeiträge	3 246	7,16
22		dar.: Aufstockungsbeiträge zur Rentenversicherung im Rahmen der Altersteilzeit	(54)	(0,12)
23		Arbeitslosenversicherungsbeiträge	508	1,12
24		Kranken- und Pflegeversicherungsbeiträge	2 729	6,02
25		Beiträge zur gesetzlichen Unfallversicherung	538	1,19
26		Umlage für das Insolvenzgeld	32	0,07
27		Sonstige gesetzliche Aufwendungen 7)	/	/
28	D.1212	Aufwendungen für die betriebliche Altersversorgung ohne Entgeltumwandlung	674	1,49
29		Aufwendungen für betriebliche Ruhegeldzusagen	/	/
30		Zuwendungen an Pensionskassen	(484)	1,07
31		Zuwendungen an Unterstützungskassen	/	/
32		Beiträge zur Direktversicherung	/	/
33		Beiträge an Pensionsfonds	/	/
34		Beiträge an den Pensions-Sicherungs-Verein VVaG	/	/
35	D.122	Unterstellte Sozialbeiträge der Arbeitgeber (ohne Auszubildende) 8)	2 263	4,99
36	D.1221	Entgeltfortzahlung	2 019	4,45
37		Entgeltfortzahlung im Krankheitsfall	1 847	4,07
38		Arbeitgeberzuschüsse zum Mutterschaftsgeld 9)	172	0,38
39	D.1222	Unterstellte Sozialbeiträge zur Alters- und Gesundheitsvorsorge von Beamten	-	-
40	D.1223	Zahlungen an aus dem Unternehmen ausscheidende Arbeitnehmer	228	0,50
41		Entlassungsschadensleistungen	(136)	(0,30)
42		Aufstockungsbeträge zum Bruttoverdienst im Rahmen der Altersteilzeit	(92)	(0,20)
43	D.1224	Sonstige freiwillige Sozialleistungen der Arbeitgeber	/	/
44	D.123	Sozialbeiträge der Arbeitgeber für Auszubildende	78	0,17
45	D.2	Kosten für die berufliche Aus- und Weiterbildung	255	0,56
46	D.3	Sonstige Aufwendungen 10)	(165)	(0,36)
47	D.4	Steuern auf die Lohnsumme oder Beschäftigtenzahl 11)	17	0,04
48		Nachrichtlich: Aufwendungen der Arbeitnehmer für betriebliche Altersversorgung	477	1,05
49		Lohnnebenkosten 12)	10 508	23,18
50		dar.: gesetzliche Lohnnebenkosten 13)	9 169	20,23
51		Personalnebenkosten insgesamt 14)	18 098	39,93
52		dar.: gesetzliche Personalnebenkosten 15)	10 184	22,47
53		Bruttoarbeitskosten je Vollzeiteinheit einschließlich Auszubildende	44 162	97,43
54		Bruttoarbeitskosten je geleistete Stunde der Beschäftigten (ohne Auszubildende)	26,86	
55		Nettoarbeitskosten je geleistete Stunde der Beschäftigten (einschl. Auszubildende) ..	26,15	

1) Harmonisierter Schlüssel der statistischen Ämter der Europäischen Union nach Verordnung (EG) 1737/2005.- 2) Laufend gezahltes für nicht gearbeitete Tage, Sachleistungen).- 3) Zahlungen, die im Allgemeinen nicht laufend mit jeder Lohn- und Gehaltszahlung 5) Naturalleistungen, Firmenwagen, Personalrabatte, Job-Tickets und Zinsersparnisse.- 6) Zahlungen der Arbeitgeber an Versicherungen zur Winterbeschäftigungs-Umlage nach Winterbeschäftigungs-Verordnung.- 8) Sozialleistungen der Arbeitgeber direkt an ihre Arbeit nach Aufwendungsausgleichsgesetz.- 10) Anwerbungskosten, vom Arbeitgeber gestellte Berufskleidung.- 11) Ausgleichsabgabe nach "indirekten Kosten" der Internationalen Arbeitsorganisation (ILO).- 13) Gesetzliche Arbeitgeberbeiträge zur Sozialversicherung, Arbeitgeber für Auszubildende, Steuern auf die Lohnsumme oder Beschäftigtenzahl.- 14) Arbeitskosten insgesamt abzüglich Feiertage, Entgeltfortzahlung, unterstellte Sozialbeiträge zur Alters- und Gesundheitsvorsorge von Beamten, Steuern auf die

Arbeitskosten je Vollzeiteinheit in Unternehmen mit ... Arbeitnehmern												Lfd. Nr.
davon mit ... bis ... Arbeitnehmern										50 und mehr		
10 - 49		50 - 249		250 - 499		500 - 999		1000 und mehr				
EUR	%	EUR	%	EUR	%	EUR	%	EUR	%	EUR	%	
44 823	100,00	44 795	100,00	47 487	100,00	45 632	100,00	48 363	100,00	45 493	100,00	1
44 755	99,85	44 761	99,93	47 434	99,89	45 603	99,94	48 353	99,98	45 459	99,93	2
/	/	/	/	53	0,11	29	0,06	9	0,02	(34)	(0,07)	3
44 480	99,24	44 387	99,09	46 963	98,90	45 081	98,79	47 566	98,35	45 024	98,97	4
34 981	78,04	34 433	76,87	36 196	76,22	34 297	75,16	36 870	76,24	34 762	76,41	5
34 853	77,76	34 149	76,23	35 683	75,14	33 873	74,23	36 510	75,49	34 416	75,65	6
28 055	62,59	26 935	60,13	27 308	57,51	26 558	58,20	27 750	57,38	26 951	59,24	7
/	(3,80)	2 120	4,73	2 911	6,13	2 387	5,23	3 177	6,57	2 329	5,12	8
/	/	/	/	643	1,35	263	0,58	848	1,75	(461)	(1,01)	9
/	/	(73)	(0,16)	(113)	(0,24)	49	0,11	98	0,20	(75)	(0,16)	10
4 575	10,21	4 737	10,58	5 036	10,60	4 688	10,27	4 952	10,24	4 779	10,51	11
3 430	7,65	3 591	8,02	3 851	8,11	3 555	7,79	3 669	7,59	3 624	7,97	12
1 109	2,47	1 074	2,40	1 121	2,36	1 105	2,42	1 115	2,31	1 088	2,39	13
/	/	/	/	/	/	28	0,06	167	0,35	/	/	14
/	/	(284)	(0,63)	316	0,67	191	0,42	533	1,10	282	0,62	15
/	/	(256)	(0,57)	273	0,57	186	0,41	466	0,96	254	0,56	16
/	/	(284)	(0,63)	512	1,08	424	0,93	360	0,74	346	0,76	17
9 499	21,19	9 954	22,22	10 767	22,67	10 785	23,63	10 696	22,12	10 261	22,56	18
7 529	16,80	7 702	17,19	8 202	17,27	7 798	17,09	7 838	16,21	7 796	17,14	19
6 832	15,24	7 003	15,63	7 415	15,61	7 261	15,91	7 439	15,38	7 130	15,67	20
3 140	7,00	3 218	7,18	3 474	7,32	3 326	7,29	3 362	6,95	3 281	7,21	21
/	/	/	/	70	0,15	126	0,28	32	0,07	(60)	0,13	22
490	1,09	507	1,13	543	1,14	512	1,12	522	1,08	514	1,13	23
2 642	5,89	2 745	6,13	2 905	6,12	2 709	5,94	2 702	5,95	2 758	6,06	24
/	/	500	1,12	455	0,96	663	1,45	822	1,70	540	1,19	25
(29)	(0,07)	32	0,07	(37)	(0,08)	36	0,08	30	0,06	33	0,07	26
/	/	/	/	/	/	/	/	/	/	/	/	27
/	/	(699)	(1,56)	787	1,66	537	1,18	399	0,83	666	1,46	28
/	/	/	/	-16	-0,03	174	0,38	82	0,17	/	/	29
/	/	(534)	(1,19)	645	1,36	329	0,72	205	0,42	495	1,09	30
/	/	/	/	(78)	(0,16)	1	0,00	93	0,19	/	/	31
/	/	/	/	80	0,17	33	0,07	18	0,04	/	/	32
/	/	/	/	/	/	/	/	0	0,00	/	/	33
/	/	/	/	/	/	/	/	/	/	/	/	34
(1 939)	4,33	2 177	4,86	2 428	5,11	2 863	6,27	2 762	5,71	2 371	5,21	35
(1 811)	4,04	1 994	4,45	2 178	4,59	2 281	5,00	2 286	4,73	2 088	4,59	36
(1 647)	3,68	1 825	4,07	1 984	4,18	2 103	4,61	2 097	4,34	1 913	4,21	37
163	0,36	169	0,38	194	0,41	178	0,39	189	0,39	175	0,38	38
/	/	/	/	/	/	/	/	/	/	/	/	39
/	/	/	/	221	0,47	571	1,25	468	0,97	267	0,59	40
/	/	/	/	96	0,20	300	0,66	578	1,19	(165)	(0,36)	41
/	/	/	/	125	0,26	271	0,59	-109	-0,23	(102)	(0,22)	42
/	/	/	/	(29)	0,06	10	0,02	8	0,02	(16)	(0,04)	43
/	/	(75)	(0,17)	138	0,29	124	0,27	96	0,20	94	0,21	44
/	/	(251)	(0,56)	345	0,73	303	0,66	426	0,88	282	0,62	45
/	/	/	/	161	0,34	227	0,50	349	0,72	(169)	(0,37)	46
(13)	(0,03)	18	0,04	18	0,04	20	0,04	22	0,05	19	0,04	47
/	/	(485)	(1,08)	/	(1,61)	374	0,82	348	0,72	496	1,09	48
9 842	21,96	10 362	23,13	11 291	23,78	11 335	24,84	11 493	23,76	10 730	23,59	49
8 686	19,38	9 089	20,29	9 748	20,53	9 687	21,23	9 842	20,35	9 331	20,51	50
16 768	37,41	17 860	39,87	20 178	42,49	19 074	41,80	20 613	42,62	18 542	40,76	51
9 764	21,78	10 088	22,52	10 731	22,60	10 668	23,38	10 861	22,46	10 325	22,70	52
44 281	98,79	43 687	97,53	45 323	95,44	44 018	96,46	46 758	96,68	44 123	96,99	53
25,78	/	26,61	/	28,97	/	27,78	/	28,23	/	27,23	/	54
25,44	/	25,94	/	27,61	/	26,80	/	27,29	/	26,40	/	55

Entgelt für die geleistete Arbeitszeit (Bruttoverdienst abzüglich Sonderzahlungen, vermögenswirksame Leistungen, Vergütung geleistet werden.- 4) Unbare individuelle Leistungen, Aktienoptionsprogramme, Belegschaftsaktien, Belegschaftseinrichtungen.- Träger oder Bildung von Rückstellungen, um ihren Arbeitnehmern Anspruch auf Sozialleistungen zu sichern.- 7) Arbeitgeberbeiträge nehmer, d. h. ohne Zwischenschaltung eines Versicherungsträgers und ohne Rückstellungen zu bilden.- 9) Beiträge zum U2-Verfahren Schwerbehindertenrecht (Teil 2 SGB IX).- 12) Arbeitskosten insg. abzüglich Bruttoverdienste (D.11). Entspricht den Entgeltfortzahlung, unterstellte Sozialbeiträge zur Alters- und Gesundheitsvorsorge von Beamten, Sozialbeiträge der Entgelt für die geleistete Arbeitszeit.- 15) Gesetzliche Arbeitgeberbeiträge zur Sozialversicherung, Vergütung gesetzlicher Lohnsumme oder Beschäftigtenzahl.-

Arbeitskosten je Vollzeiteinheit 2016 nach Kostenarten, Wirtschaftszweigen und Unternehmensgrößenklassen

Neue Länder

36 Wasserversorgung

Lfd.Nr.	Schlüssel 1)	Kostenart	10 und mehr	
			EUR	%
1		Bruttoarbeitskosten insgesamt	56 848	100,00
2	D	Nettoarbeitskosten (Bruttoarbeitskosten abzüglich Lohnsubventionen)	56 831	99,97
3	D.5	Lohnsubventionen (dem Arbeitgeber erstattete Lohn- und Gehaltszahlungen)	/	/
4	D.1	Arbeitnehmerentgelt	56 200	98,86
5	D.11	Bruttoverdienste	43 427	76,39
6	D.111	Bruttoverdienste (ohne Auszubildende)	42 922	75,50
7	D.11111	Entgelt für die geleistete Arbeitszeit 2)	33 092	58,21
8	D.11112	Sonderzahlungen insgesamt 3)	3 248	5,71
9		dar.: von persönlichen Leistungen und vom Unternehmenserfolg abhängig	/	/
10	D.1112	Leistungen zur Vermögensbildung der Arbeitnehmer	(107)	(0,19)
11	D.1113	Vergütung für nicht gearbeitete Tage	6 112	10,75
12		Urlaubsvergütung	4 710	8,28
13		Vergütung gesetzlicher Feiertage	1 340	2,36
14		Vergütung sonstiger betrieblicher oder tariflicher arbeitsfreier Tage	/	/
15	D.1114	Sachleistungen 4)	(363)	(0,64)
16		dar.: unbare individuelle Leistungen 5)	/	(0,55)
17	D.112	Bruttoverdienste der Auszubildenden	505	0,89
18	D.12	Sozialbeiträge der Arbeitgeber	12 773	22,47
19	D.121	Tatsächliche Sozialbeiträge der Arbeitgeber (ohne Auszubildende) 6)	9 797	17,23
20	D.1211	Gesetzliche Arbeitgeberbeiträge zur Sozialversicherung	8 543	15,03
21		Rentenversicherungsbeiträge	4 073	7,16
22		dar.: Aufstockungsbeiträge zur Rentenversicherung im Rahmen der Altersteilzeit	(110)	(0,19)
23		Arbeitslosenversicherungsbeiträge	636	1,12
24		Kranken- und Pflegeversicherungsbeiträge	3 379	5,94
25		Beiträge zur gesetzlichen Unfallversicherung	419	0,74
26		Umlage für das Insolvenzgeld	(37)	(0,07)
27		Sonstige gesetzliche Aufwendungen 7)	-	-
28	D.1212	Aufwendungen für die betriebliche Altersversorgung ohne Entgeltumwandlung	(1 254)	2,21
29		Aufwendungen für betriebliche Ruhegeldzusagen	/	/
30		Zuwendungen an Pensionskassen	(982)	(1,73)
31		Zuwendungen an Unterstützungskassen	/	/
32		Beiträge zur Direktversicherung	/	/
33		Beiträge an Pensionsfonds	/	/
34		Beiträge an den Pensions-Sicherungs-Verein VVaG	/	/
35	D.122	Unterstellte Sozialbeiträge der Arbeitgeber (ohne Auszubildende) 8)	2 847	5,01
36	D.1221	Entgeltfortzahlung	2 400	4,22
37		Entgeltfortzahlung im Krankheitsfall	2 192	3,86
38		Arbeitgeberzuschüsse zum Mutterschaftsgeld 9)	209	0,37
39	D.1222	Unterstellte Sozialbeiträge zur Alters- und Gesundheitsvorsorge von Beamten	-	-
40	D.1223	Zahlungen an aus dem Unternehmen ausscheidende Arbeitnehmer	(414)	(0,73)
41		Entlassungsschadenersatz	(225)	(0,40)
42		Aufstockungsbeträge zum Bruttoverdienst im Rahmen der Altersteilzeit	(189)	(0,33)
43	D.1224	Sonstige freiwillige Sozialleistungen der Arbeitgeber	(32)	(0,06)
44	D.123	Sozialbeiträge der Arbeitgeber für Auszubildende	129	0,23
45	D.2	Kosten für die berufliche Aus- und Weiterbildung	(507)	(0,89)
46	D.3	Sonstige Aufwendungen 10)	/	(0,23)
47	D.4	Steuern auf die Lohnsumme oder Beschäftigtenzahl 11)	10	0,02
48		Nachrichtlich:		
48		Aufwendungen der Arbeitnehmer für betriebliche Altersversorgung	(868)	(1,53)
49		Lohnnebenkosten 12)	13 421	23,61
50		dar.: gesetzliche Lohnnebenkosten 13)	11 083	19,50
51		Personalnebenkosten insgesamt 14)	23 756	41,79
52		dar.: gesetzliche Personalnebenkosten 15)	12 293	21,62
53		Bruttoarbeitskosten je Vollzeiteinheit einschließlich Auszubildende	54 595	96,04
54		Bruttoarbeitskosten je geleistete Stunde der Beschäftigten (ohne Auszubildende)	34,33	
55		Nettoarbeitskosten je geleistete Stunde der Beschäftigten (einschl. Auszubildende) ..	32,97	

1) Harmonisierter Schlüssel der statistischen Ämter der Europäischen Union nach Verordnung (EG) 1737/2005.- 2) Laufend gezahltes für nicht gearbeitete Tage, Sachleistungen).- 3) Zahlungen, die im Allgemeinen nicht laufend mit jeder Lohn- und Gehaltszahlung 5) Naturalleistungen, Firmenwagen, Personalrabatte, Job-Tickets und Zinsersparnisse.- 6) Zahlungen der Arbeitgeber an Versicherungen zur Winterbeschäftigungs-Umlage nach Winterbeschäftigungs-Verordnung.- 8) Sozialleistungen der Arbeitgeber direkt an ihre Arbeit nach Aufwendungsausgleichsgesetz.- 10) Anwerbungskosten, vom Arbeitgeber gestellte Berufskleidung.- 11) Ausgleichsabgabe nach "indirekten Kosten" der Internationalen Arbeitsorganisation (ILO).- 13) Gesetzliche Arbeitgeberbeiträge zur Sozialversicherung, Arbeitgeber für Auszubildende, Steuern auf die Lohnsumme oder Beschäftigtenzahl.- 14) Arbeitskosten insgesamt abzüglich Feiertage, Entgeltfortzahlung, unterstellte Sozialbeiträge zur Alters- und Gesundheitsvorsorge von Beamten, Steuern auf die

Arbeitskosten je Vollzeiteinheit in Unternehmen mit ... Arbeitnehmern												Lfd. Nr.
davon mit ... bis ... Arbeitnehmern										50 und mehr		
10 - 49		50 - 249		250 - 499		500 - 999		1000 und mehr				
EUR	%	EUR	%	EUR	%	EUR	%	EUR	%	EUR	%	
57 448	100,00	57 631	100,00	-	-	56 712	100,00	1
57 413	99,94	57 618	99,98	-	-	56 699	99,98	2
/	/	/	/	.	.	-	-	-	-	/	/	3
56 867	98,99	56 973	98,86	-	-	56 049	98,83	4
44 381	77,25	44 043	76,42	-	-	43 211	76,19	5
44 059	76,69	43 549	75,57	-	-	42 665	75,23	6
33 906	59,02	33 911	58,84	-	-	32 908	58,03	7
(3 454)	(6,01)	2 988	5,18	-	-	3 202	5,65	8
/	/	/	/	-	-	(422)	(0,74)	9
/	/	/	/	-	-	(115)	(0,20)	10
5 960	10,37	6 319	10,96	-	-	6 146	10,84	11
4 572	7,96	4 869	8,45	-	-	4 741	8,36	12
1 316	2,29	1 365	2,37	-	-	1 345	2,37	13
/	/	/	/	-	-	/	/	14
/	/	/	/	-	-	(294)	(0,52)	15
/	/	/	/	-	-	(253)	(0,45)	16
/	/	(494)	(0,86)	-	-	546	0,96	17
12 487	21,74	12 929	22,43	-	-	12 838	22,64	18
10 040	17,48	10 073	17,48	-	-	9 742	17,18	19
8 776	15,28	8 615	14,95	-	-	8 490	14,97	20
4 175	7,27	4 099	7,11	-	-	4 050	7,14	21
/	/	/	/	-	-	(120)	(0,21)	22
656	1,14	643	1,12	-	-	631	1,11	23
3 481	6,06	3 399	5,90	-	-	3 355	5,92	24
(430)	(0,75)	(441)	(0,77)	-	-	416	0,73	25
/	/	/	/	-	-	(38)	(0,07)	26
-	-	-	-	-	-	-	-	27
/	/	(1 457)	(2,53)	-	-	(1 252)	(2,21)	28
-	-	/	/	-	-	/	/	29
/	/	(1 167)	(2,02)	-	-	(956)	(1,69)	30
-	-	/	/	-	-	/	/	31
/	/	/	/	-	-	/	/	32
-	-	/	/	-	-	/	/	33
-	-	/	/	-	-	/	/	34
(2 369)	(4,12)	2 729	4,74	-	-	2 955	5,21	35
(2 152)	(3,75)	2 484	4,31	-	-	2 457	4,33	36
(1 942)	(3,38)	2 268	3,93	-	-	2 248	3,96	37
210	0,36	217	0,38	-	-	209	0,37	38
-	-	-	-	-	-	-	-	39
/	/	/	/	-	-	(465)	(0,82)	40
/	/	/	/	-	-	(257)	(0,45)	41
/	/	/	/	-	-	(208)	(0,37)	42
/	/	/	/	-	-	(33)	(0,06)	43
/	/	(128)	(0,22)	-	-	141	0,25	44
/	/	/	/	-	-	(528)	(0,93)	45
/	/	/	/	-	-	/	(0,22)	46
/	/	10	0,02	-	-	10	0,02	47
/	/	(1,63)		-	-	(862)	(1,52)	48
13 068	22,75	13 587	23,58	-	-	13 501	23,81	49
11 014	19,17	11 238	19,50	-	-	11 098	19,57	50
23 543	40,98	23 720	41,16	-	-	23 804	41,97	51
12 252	21,33	12 475	21,65	-	-	12 303	21,69	52
56 005	97,49	55 451	96,22	-	-	54 282	95,72	53
33,67		34,85		-	-	34,49		54
32,80		33,53		-	-	33,01		55

Entgelt für die geleistete Arbeitszeit (Bruttoverdienst abzüglich Sonderzahlungen, vermögenswirksame Leistungen, Vergütung geleistet werden.- 4) Unbare individuelle Leistungen, Aktienoptionsprogramme, Belegschaftsaktien, Belegschaftseinrichtungen.- Träger oder Bildung von Rückstellungen, um ihren Arbeitnehmern Anspruch auf Sozialleistungen zu sichern.- 7) Arbeitgeberbeiträge nehmer, d. h. ohne Zwischenschaltung eines Versicherungsträgers und ohne Rückstellungen zu bilden.- 9) Beiträge zum U2-Verfahren Schwerbehindertenrecht (Teil 2 SGB IX).- 12) Arbeitskosten insg. abzüglich Bruttoverdienste (D.11). Entspricht den Entgeltfortzahlung, unterstellte Sozialbeiträge zur Alters- und Gesundheitsvorsorge von Beamten, Sozialbeiträge der Entgelt für die geleistete Arbeitszeit.- 15) Gesetzliche Arbeitgeberbeiträge zur Sozialversicherung, Vergütung gesetzlicher Lohnsumme oder Beschäftigtenzahl.-

Arbeitskosten je Vollzeiteinheit 2016 nach Kostenarten, Wirtschaftszweigen und Unternehmensgrößenklassen

Neue Länder

37 Abwasserentsorgung

Lfd.Nr.	Schlüssel 1)	Kostenart	10 und mehr	
			EUR	%
1		Bruttoarbeitskosten insgesamt	51 742	100,00
2	D	Nettoarbeitskosten (Bruttoarbeitskosten abzüglich Lohnsubventionen)	51 701	99,92
3	D.5	Lohnsubventionen (dem Arbeitgeber erstattete Lohn- und Gehaltszahlungen)	/	/
4	D.1	Arbeitnehmerentgelt	51 187	98,93
5	D.11	Bruttoverdienste	39 524	76,39
6	D.111	Bruttoverdienste (ohne Auszubildende)	39 123	75,61
7	D.11111	Entgelt für die geleistete Arbeitszeit 2)	30 752	59,43
8	D.11112	Sonderzahlungen insgesamt 3)	2 460	4,75
9		dar.: von persönlichen Leistungen und vom Unternehmenserfolg abhängig	(441)	(0,85)
10	D.1112	Leistungen zur Vermögensbildung der Arbeitnehmer	(60)	(0,12)
11	D.1113	Vergütung für nicht gearbeitete Tage	5 621	10,86
12		Urlaubsvergütung	4 258	8,23
13		Vergütung gesetzlicher Feiertage	1 234	2,39
14		Vergütung sonstiger betrieblicher oder tariflicher arbeitsfreier Tage	(128)	(0,25)
15	D.1114	Sachleistungen 4)	/	/
16		dar.: unbare individuelle Leistungen 5)	/	/
17	D.112	Bruttoverdienste der Auszubildenden	(402)	(0,78)
18	D.12	Sozialbeiträge der Arbeitgeber	11 662	22,54
19	D.121	Tatsächliche Sozialbeiträge der Arbeitgeber (ohne Auszubildende) 6)	8 981	17,36
20	D.1211	Gesetzliche Arbeitgeberbeiträge zur Sozialversicherung	7 926	15,32
21		Rentenversicherungsbeiträge	3 790	7,33
22		dar.: Aufstockungsbeiträge zur Rentenversicherung im Rahmen der Altersteilzeit	/	/
23		Arbeitslosenversicherungsbeiträge	593	1,15
24		Kranken- und Pflegeversicherungsbeiträge	3 141	6,07
25		Beiträge zur gesetzlichen Unfallversicherung	377	0,73
26		Umlage für das Insolvenzgeld	(25)	(0,05)
27		Sonstige gesetzliche Aufwendungen 7)	-	-
28	D.1212	Aufwendungen für die betriebliche Altersversorgung ohne Entgeltumwandlung	(1 055)	2,04
29		Aufwendungen für betriebliche Ruhegeldzusagen	(19)	(0,04)
30		Zuwendungen an Pensionskassen	(972)	(1,88)
31		Zuwendungen an Unterstützungskassen	/	/
32		Beiträge zur Direktversicherung	/	/
33		Beiträge an Pensionsfonds	(12)	(0,02)
34		Beiträge an den Pensions-Sicherungs-Verein VVaG	(0)	(0,00)
35	D.122	Unterstellte Sozialbeiträge der Arbeitgeber (ohne Auszubildende) 8)	2 573	4,97
36	D.1221	Entgeltfortzahlung	2 401	4,64
37		Entgeltfortzahlung im Krankheitsfall	2 202	4,25
38		Arbeitgeberzuschüsse zum Mutterschaftsgeld 9)	199	0,39
39	D.1222	Unterstellte Sozialbeiträge zur Alters- und Gesundheitsvorsorge von Beamten	-	-
40	D.1223	Zahlungen an aus dem Unternehmen ausscheidende Arbeitnehmer	/	/
41		Entlassungsschadigungen	(92)	(0,18)
42		Aufstockungsbeträge zum Bruttoverdienst im Rahmen der Altersteilzeit	/	/
43	D.1224	Sonstige freiwillige Sozialleistungen der Arbeitgeber	/	/
44	D.123	Sozialbeiträge der Arbeitgeber für Auszubildende	(109)	(0,21)
45	D.2	Kosten für die berufliche Aus- und Weiterbildung	(405)	0,78
46	D.3	Sonstige Aufwendungen 10)	/	/
47	D.4	Steuern auf die Lohnsumme oder Beschäftigtenzahl 11)	17	0,03
48		Nachrichtlich:		
49		Aufwendungen der Arbeitnehmer für betriebliche Altersversorgung	(712)	(1,38)
50		Lohnnebenkosten 12)	12 218	23,61
51		dar.: gesetzliche Lohnnebenkosten 13)	10 452	20,20
52		Personalnebenkosten insgesamt 14)	20 990	40,57
53		dar.: gesetzliche Personalnebenkosten 15)	11 578	22,38
54		Bruttoarbeitskosten je Vollzeiteinheit einschließlich Auszubildende	50 040	96,71
55		Bruttoarbeitskosten je geleistete Stunde der Beschäftigten (ohne Auszubildende)	30,87	
		Nettoarbeitskosten je geleistete Stunde der Beschäftigten (einschl. Auszubildende) ..	29,83	

1) Harmonisierter Schlüssel der statistischen Ämter der Europäischen Union nach Verordnung (EG) 1737/2005.- 2) Laufend gezahltes für nicht gearbeitete Tage, Sachleistungen).- 3) Zahlungen, die im Allgemeinen nicht laufend mit jeder Lohn- und Gehaltszahlung
5) Naturalleistungen, Firmenwagen, Personalrabatte, Job-Tickets und Zinsersparnisse.- 6) Zahlungen der Arbeitgeber an Versicherungen zur Winterbeschäftigungs-Umlage nach Winterbeschäftigungs-Verordnung.- 8) Sozialleistungen der Arbeitgeber direkt an ihre Arbeit nach Aufwendungsausgleichsgesetz.- 10) Anwerbungskosten, vom Arbeitgeber gestellte Berufskleidung.- 11) Ausgleichsabgabe nach "indirekten Kosten" der Internationalen Arbeitsorganisation (ILO).- 13) Gesetzliche Arbeitgeberbeiträge zur Sozialversicherung, Arbeitgeber für Auszubildende, Steuern auf die Lohnsumme oder Beschäftigtenzahl.- 14) Arbeitskosten insgesamt abzüglich Feiertage, Entgeltfortzahlung, unterstellte Sozialbeiträge zur Alters- und Gesundheitsvorsorge von Beamten, Steuern auf die

Arbeitskosten je Vollzeiteinheit in Unternehmen mit ... Arbeitnehmern												Lfd. Nr.
davon mit ... bis ... Arbeitnehmern										50 und mehr		
10 - 49		50 - 249		250 - 499		500 - 999		1000 und mehr				
EUR	%	EUR	%	EUR	%	EUR	%	EUR	%	EUR	%	
48 164	100,00	.	.	58 111	100,00	53 737	100,00	1
48 129	99,93	.	.	57 915	99,66	53 692	99,92	2
/	/	.	.	196	0,34	-	-	-	-	/	/	3
47 829	99,30	.	.	56 994	98,08	53 059	98,74	4
37 253	77,35	.	.	44 552	76,67	40 791	75,91	5
37 021	76,86	.	.	43 798	75,37	40 294	74,98	6
29 534	61,32	.	.	33 439	57,54	31 431	58,49	7
(2 105)	(4,37)	.	.	3 192	5,49	2 658	4,95	8
/	/	.	.	953	1,64	(487)	(0,91)	9
/	/	.	.	60	0,10	(71)	(0,13)	10
(5 253)	10,91	.	.	6 507	11,20	5 826	10,84	11
(3 966)	8,23	.	.	4 718	8,12	4 421	8,23	12
1 208	2,51	.	.	1 448	2,49	1 250	2,33	13
/	/	.	.	341	0,59	-	-	.	.	(155)	(0,29)	14
/	/	.	.	600	1,03	/	/	15
/	/	.	.	600	1,03	/	/	16
/	/	.	.	754	1,30	-	-	-	-	(497)	(0,92)	17
10 577	21,96	.	.	12 441	21,41	12 268	22,83	18
8 336	17,31	.	.	9 654	16,61	9 340	17,38	19
7 407	15,38	.	.	8 239	14,18	8 215	15,29	20
3 563	7,40	.	.	4 137	7,12	3 917	7,29	21
/	/	.	.	83	0,14	-	-	.	.	/	/	22
556	1,15	.	.	648	1,12	613	1,14	23
2 951	6,13	.	.	2 899	4,99	3 246	6,04	24
(318)	(0,66)	.	.	501	0,86	410	0,76	25
/	/	.	.	53	0,09	(28)	(0,05)	26
-	-	.	.	-	-	-	-	-	-	-	-	27
/	/	.	.	1 415	2,44	1 126	2,10	28
/	/	.	.	/	/	-	-	.	.	(30)	(0,06)	29
/	/	.	.	1 359	2,34	-	-	.	.	(1 014)	(1,89)	30
/	/	.	.	/	/	-	-	.	.	/	/	31
/	/	.	.	37	0,06	/	/	32
-	-	.	.	-	-	-	-	-	-	(18)	(0,03)	33
-	-	.	.	/	/	-	-	-	-	(0)	(0,00)	34
(2 183)	4,53	.	.	2 571	4,42	2 790	5,19	35
(2 005)	(4,16)	.	.	2 443	4,20	2 622	4,88	36
(1 821)	(3,78)	.	.	2 190	3,77	2 414	4,49	37
183	0,38	.	.	254	0,44	208	0,39	38
-	-	.	.	-	-	-	-	-	-	-	-	39
/	/	.	.	/	/	(141)	(0,26)	40
/	/	.	.	/	/	(135)	(0,25)	41
/	/	.	.	(90)	(0,15)	-	-	.	.	/	/	42
/	/	.	.	/	/	-	-	.	.	/	/	43
/	/	.	.	216	0,37	-	-	-	-	(138)	(0,26)	44
/	/	.	.	1 075	1,85	520	0,97	45
/	/	.	.	/	/	-	-	.	.	(141)	(0,26)	46
/	/	.	.	23	0,04	18	0,03	47
/	/	.	.	982	1,69	(772)	(1,44)	48
10 911	22,65	.	.	13 559	23,33	12 946	24,09	49
9 483	19,69	.	.	10 921	18,79	10 993	20,46	50
(18 630)	38,68	.	.	24 672	42,46	22 306	41,51	51
10 633	22,08	.	.	12 152	20,91	12 104	22,52	52
47 225	98,05	.	.	54 967	94,59	51 577	95,98	53
28,03	/	.	.	35,12	/	32,52	/	54
27,48	/	.	.	33,10	/	31,16	/	55

Entgelt für die geleistete Arbeitszeit (Bruttoverdienst abzüglich Sonderzahlungen, vermögenswirksame Leistungen, Vergütung geleistet werden.- 4) Unbare individuelle Leistungen, Aktienoptionsprogramme, Belegschaftsaktien, Belegschaftseinrichtungen.- Träger oder Bildung von Rückstellungen, um ihren Arbeitnehmern Anspruch auf Sozialleistungen zu sichern.- 7) Arbeitgeberbeiträge nehmer, d. h. ohne Zwischenschaltung eines Versicherungsträgers und ohne Rückstellungen zu bilden.- 9) Beiträge zum U2-Verfahren Schwerbehindertenrecht (Teil 2 SGB IX).- 12) Arbeitskosten insg. abzüglich Bruttoverdienste (D.11). Entspricht den Entgeltfortzahlung, unterstellte Sozialbeiträge zur Alters- und Gesundheitsvorsorge von Beamten, Sozialbeiträge der Entgelt für die geleistete Arbeitszeit.- 15) Gesetzliche Arbeitgeberbeiträge zur Sozialversicherung, Vergütung gesetzlicher Lohnsumme oder Beschäftigtenzahl.-

Arbeitskosten je Vollzeiteinheit 2016 nach Kostenarten, Wirtschaftszweigen und Unternehmensgrößenklassen

Neue Länder

38 Sammlung, Behandlung und Beseitigung von Abfällen; Rückgewinnung

Lfd.Nr.	Schlüssel 1)	Kostenart	10 und mehr	
			EUR	%
1		Bruttoarbeitskosten insgesamt	40 380	100,00
2	D	Nettoarbeitskosten (Bruttoarbeitskosten abzüglich Lohnsubventionen)	40 336	99,89
3	D.5	Lohnsubventionen (dem Arbeitgeber erstattete Lohn- und Gehaltszahlungen)	/	/
4	D.1	Arbeitnehmerentgelt	40 039	99,16
5	D.11	Bruttoverdienste	31 124	77,08
6	D.111	Bruttoverdienste (ohne Auszubildende)	30 916	76,56
7	D.11111	Entgelt für die geleistete Arbeitszeit 2)	24 610	60,95
8	D.11112	Sonderzahlungen insgesamt 3)	(1 804)	4,47
9		dar.: von persönlichen Leistungen und vom Unternehmenserfolg abhängig	/	/
10	D.1112	Leistungen zur Vermögensbildung der Arbeitnehmer	/	/
11	D.1113	Vergütung für nicht gearbeitete Tage	4 111	10,18
12		Urlaubsvergütung	3 084	7,64
13		Vergütung gesetzlicher Feiertage	986	2,44
14		Vergütung sonstiger betrieblicher oder tariflicher arbeitsfreier Tage	/	/
15	D.1114	Sachleistungen 4)	(324)	(0,80)
16		dar.: unbare individuelle Leistungen 5)	(309)	(0,77)
17	D.112	Bruttoverdienste der Auszubildenden	(209)	(0,52)
18	D.12	Sozialbeiträge der Arbeitgeber	8 915	22,08
19	D.121	Tatsächliche Sozialbeiträge der Arbeitgeber (ohne Auszubildende) 6)	6 825	16,90
20	D.1211	Gesetzliche Arbeitgeberbeiträge zur Sozialversicherung	6 392	15,83
21		Rentenversicherungsbeiträge	2 870	7,11
22		dar.: Aufstockungsbeiträge zur Rentenversicherung im Rahmen der Altersteilzeit	/	(0,09)
23		Arbeitslosenversicherungsbeiträge	449	1,11
24		Kranken- und Pflegeversicherungsbeiträge	2 435	6,03
25		Beiträge zur gesetzlichen Unfallversicherung	601	1,49
26		Umlage für das Insolvenzgeld	32	0,08
27		Sonstige gesetzliche Aufwendungen 7)	/	/
28	D.1212	Aufwendungen für die betriebliche Altersversorgung ohne Entgeltumwandlung	(434)	(1,07)
29		Aufwendungen für betriebliche Ruhegeldzusagen	/	/
30		Zuwendungen an Pensionskassen	/	/
31		Zuwendungen an Unterstützungskassen	/	/
32		Beiträge zur Direktversicherung	/	/
33		Beiträge an Pensionsfonds	/	/
34		Beiträge an den Pensions-Sicherungs-Verein VVaG	/	/
35	D.122	Unterstellte Sozialbeiträge der Arbeitgeber (ohne Auszubildende) 8)	2 031	5,03
36	D.1221	Entgeltfortzahlung	1 828	4,53
37		Entgeltfortzahlung im Krankheitsfall	1 672	4,14
38		Arbeitgeberzuschüsse zum Mutterschaftsgeld 9)	155	0,38
39	D.1222	Unterstellte Sozialbeiträge zur Alters- und Gesundheitsvorsorge von Beamten	-	-
40	D.1223	Zahlungen an aus dem Unternehmen ausscheidende Arbeitnehmer	(195)	(0,48)
41		Entlassungsschadigungen	/	/
42		Aufstockungsbeträge zum Bruttoverdienst im Rahmen der Altersteilzeit	(73)	(0,18)
43	D.1224	Sonstige freiwillige Sozialleistungen der Arbeitgeber	/	/
44	D.123	Sozialbeiträge der Arbeitgeber für Auszubildende	(58)	(0,14)
45	D.2	Kosten für die berufliche Aus- und Weiterbildung	(146)	(0,36)
46	D.3	Sonstige Aufwendungen 10)	(174)	(0,43)
47	D.4	Steuern auf die Lohnsumme oder Beschäftigtenzahl 11)	20	0,05
48		Nachrichtlich:		
49		Aufwendungen der Arbeitnehmer für betriebliche Altersversorgung	(316)	(0,78)
50		Lohnnebenkosten 12)	9 255	22,92
51		dar.: gesetzliche Lohnnebenkosten 13)	8 297	20,55
52		Personalnebenkosten insgesamt 14)	15 770	39,05
53		dar.: gesetzliche Personalnebenkosten 15)	9 226	22,85
54		Bruttoarbeitskosten je Vollzeiteinheit einschließlich Auszubildende	39 557	97,96
55		Bruttoarbeitskosten je geleistete Stunde der Beschäftigten (ohne Auszubildende)	23,79	
		Nettoarbeitskosten je geleistete Stunde der Beschäftigten (einschl. Auszubildende) ..	23,29	

1) Harmonisierter Schlüssel der statistischen Ämter der Europäischen Union nach Verordnung (EG) 1737/2005.- 2) Laufend gezahltes für nicht gearbeitete Tage, Sachleistungen).- 3) Zahlungen, die im Allgemeinen nicht laufend mit jeder Lohn- und Gehaltszahlung
5) Naturalleistungen, Firmenwagen, Personalrabatte, Job-Tickets und Zinsersparnisse.- 6) Zahlungen der Arbeitgeber an Versicherungen zur Winterbeschäftigungs-Umlage nach Winterbeschäftigungs-Verordnung.- 8) Sozialleistungen der Arbeitgeber direkt an ihre Arbeit nach Aufwendungsausgleichsgesetz.- 10) Anwerbungskosten, vom Arbeitgeber gestellte Berufskleidung.- 11) Ausgleichsabgabe nach "indirekten Kosten" der Internationalen Arbeitsorganisation (ILO).- 13) Gesetzliche Arbeitgeberbeiträge zur Sozialversicherung, Arbeitgeber für Auszubildende, Steuern auf die Lohnsumme oder Beschäftigtenzahl.- 14) Arbeitskosten insgesamt abzüglich Feiertage, Entgeltfortzahlung, unterstellte Sozialbeiträge zur Alters- und Gesundheitsvorsorge von Beamten, Steuern auf die

Arbeitskosten je Vollzeiteinheit in Unternehmen mit ... Arbeitnehmern												Lfd. Nr.
davon mit ... bis ... Arbeitnehmern										50 und mehr		
10 - 49		50 - 249		250 - 499		500 - 999		1000 und mehr				
EUR	%	EUR	%	EUR	%	EUR	%	EUR	%	EUR	%	
(40 799)	100,00	38 849	100,00	.	.	42 935	100,00	.	.	40 242	100,00	1
(40 721)	99,81	38 808	99,89	.	.	42 925	99,98	.	.	40 209	99,92	2
/	/	/	/	.	.	10	0,02	.	.	/	/	3
(40 497)	99,26	38 549	99,23	.	.	42 489	98,96	.	.	39 889	99,12	4
(32 041)	78,53	30 008	77,24	.	.	32 427	75,52	.	.	30 824	76,60	5
(31 991)	78,41	29 847	76,83	.	.	32 073	74,70	.	.	30 563	75,95	6
(26 147)	64,09	23 684	60,96	.	.	25 375	59,10	.	.	24 106	59,90	7
/	/	(1 801)	(4,64)	.	.	2 115	4,93	.	.	2 001	4,97	8
/	/	/	/	.	.	261	0,61	.	.	(481)	(1,20)	9
/	/	/	/	.	.	/	/	.	.	/	/	10
(4 041)	9,91	4 015	10,33	.	.	4 373	10,19	.	.	4 134	10,27	11
(3 000)	7,35	3 008	7,74	.	.	3 308	7,70	.	.	3 111	7,73	12
(1 026)	2,52	943	2,43	.	.	1 037	2,41	.	.	973	2,42	13
/	/	/	/	.	.	29	0,07	.	.	/	/	14
/	/	(281)	(0,72)	.	.	187	0,44	.	.	(261)	(0,65)	15
/	/	(256)	(0,66)	.	.	182	0,42	.	.	(243)	(0,60)	16
/	/	/	/	.	.	353	0,82	.	.	(261)	(0,65)	17
8 457	20,73	8 540	21,98	.	.	10 063	23,44	.	.	9 065	22,53	18
6 682	16,38	6 569	16,91	.	.	7 428	17,30	.	.	6 872	17,08	19
6 166	15,11	6 223	16,02	.	.	6 984	16,27	.	.	6 466	16,07	20
2 759	6,76	2 789	7,18	.	.	3 157	7,35	.	.	2 906	7,22	21
/	/	/	/	.	.	115	0,27	.	.	(42)	(0,10)	22
430	1,05	440	1,13	.	.	486	1,13	.	.	456	1,13	23
(2 341)	5,74	2 408	6,20	.	.	2 573	5,99	.	.	2 466	6,13	24
/	/	552	1,42	.	.	718	1,67	.	.	600	1,49	25
(31)	(0,08)	32	0,08	.	.	33	0,08	.	.	32	0,08	26
-	-	/	/	.	.	/	/	.	.	/	/	27
/	/	/	/	.	.	444	1,03	.	.	(406)	(1,01)	28
/	/	/	/	.	.	221	0,51	.	.	/	/	29
/	/	/	/	.	.	(221)	(0,51)	.	.	(258)	(0,64)	30
/	/	/	/	.	.	0	0,00	.	.	/	/	31
/	/	/	/	.	.	3	0,01	.	.	/	/	32
/	/	/	/	.	.	-	-	.	.	/	/	33
/	/	/	/	.	.	-	-	.	.	/	/	34
(1 763)	(4,32)	1 930	4,97	.	.	2 528	5,89	.	.	2 120	5,27	35
(1 670)	4,09	1 756	4,52	.	.	2 115	4,93	.	.	1 879	4,67	36
(1 523)	(3,73)	1 608	4,14	.	.	1 945	4,53	.	.	1 721	4,28	37
(147)	(0,36)	148	0,38	.	.	170	0,40	.	.	158	0,39	38
/	/	/	/	.	.	-	-	.	.	-	-	39
/	/	/	/	.	.	404	0,94	.	.	(232)	(0,58)	40
/	/	/	/	.	.	139	0,32	.	.	/	/	41
/	/	/	/	.	.	266	0,62	.	.	(88)	(0,22)	42
/	/	/	/	.	.	9	0,02	.	.	/	/	43
/	/	/	/	.	.	107	0,25	.	.	(73)	(0,18)	44
/	/	/	/	.	.	219	0,51	.	.	(156)	(0,39)	45
/	/	/	/	.	.	204	0,47	.	.	(176)	(0,44)	46
/	/	22	0,06	.	.	23	0,05	.	.	22	0,05	47
/	/	/	/	.	.	269	0,63	.	.	(335)	(0,83)	48
8 759	21,47	8 841	22,76	.	.	10 509	24,48	.	.	9 418	23,40	49
7 861	19,27	8 043	20,70	.	.	9 228	21,49	.	.	8 440	20,97	50
(14 652)	35,91	15 165	39,04	.	.	17 561	40,90	.	.	16 137	40,10	51
8 875	21,75	8 944	23,02	.	.	10 158	23,66	.	.	9 340	23,21	52
(40 526)	99,33	38 215	98,37	.	.	41 576	96,84	.	.	39 245	97,52	53
(23,34)		22,90		.	.	26,00		.	.	23,94		54
(23,15)		22,51		.	.	25,18		.	.	23,34		55

Entgelt für die geleistete Arbeitszeit (Bruttoverdienst abzüglich Sonderzahlungen, vermögenswirksame Leistungen, Vergütung geleistet werden.- 4) Unbare individuelle Leistungen, Aktienoptionsprogramme, Belegschaftsaktien, Belegschaftseinrichtungen.- Träger oder Bildung von Rückstellungen, um ihren Arbeitnehmern Anspruch auf Sozialleistungen zu sichern.- 7) Arbeitgeberbeiträge nehmer, d. h. ohne Zwischenschaltung eines Versicherungsträgers und ohne Rückstellungen zu bilden.- 9) Beiträge zum U2-Verfahren Schwerbehindertenrecht (Teil 2 SGB IX).- 12) Arbeitskosten insg. abzüglich Bruttoverdienste (D.11). Entspricht den Entgeltfortzahlung, unterstellte Sozialbeiträge zur Alters- und Gesundheitsvorsorge von Beamten, Sozialbeiträge der Entgelt für die geleistete Arbeitszeit.- 15) Gesetzliche Arbeitgeberbeiträge zur Sozialversicherung, Vergütung gesetzlicher Lohnsumme oder Beschäftigtenzahl.-

Arbeitskosten je Vollzeiteinheit 2016 nach Kostenarten, Wirtschaftszweigen und Unternehmensgrößenklassen

Neue Länder

39 Beseitigung von Umweltverschmutzungen und sonstige Entsorgung

Lfd.Nr.	Schlüssel 1)	Kostenart	10 und mehr	
			EUR	%
1		Bruttoarbeitskosten insgesamt	41 460	100,00
2	D	Nettoarbeitskosten (Bruttoarbeitskosten abzüglich Lohnsubventionen)	41 273	99,55
3	D.5	Lohnsubventionen (dem Arbeitgeber erstattete Lohn- und Gehaltszahlungen)	(187)	(0,45)
4	D.1	Arbeitnehmerentgelt	40 958	98,79
5	D.11	Bruttoverdienste	32 277	77,85
6	D.111	Bruttoverdienste (ohne Auszubildende)	32 195	77,65
7	D.11111	Entgelt für die geleistete Arbeitszeit 2)	26 145	63,06
8	D.11112	Sonderzahlungen insgesamt 3)	1 332	3,21
9		dar.: von persönlichen Leistungen und vom Unternehmenserfolg abhängig	(183)	(0,44)
10	D.1112	Leistungen zur Vermögensbildung der Arbeitnehmer	/	(0,19)
11	D.1113	Vergütung für nicht gearbeitete Tage	4 172	10,06
12		Urlaubsvergütung	3 048	7,35
13		Vergütung gesetzlicher Feiertage	1 022	2,47
14		Vergütung sonstiger betrieblicher oder tariflicher arbeitsfreier Tage	/	/
15	D.1114	Sachleistungen 4)	/	/
16		dar.: unbare individuelle Leistungen 5)	/	/
17	D.112	Bruttoverdienste der Auszubildenden	/	/
18	D.12	Sozialbeiträge der Arbeitgeber	8 681	20,94
19	D.121	Tatsächliche Sozialbeiträge der Arbeitgeber (ohne Auszubildende) 6)	6 912	16,67
20	D.1211	Gesetzliche Arbeitgeberbeiträge zur Sozialversicherung	6 871	16,57
21		Rentenversicherungsbeiträge	3 004	7,25
22		dar.: Aufstockungsbeiträge zur Rentenversicherung im Rahmen der Altersteilzeit	-	-
23		Arbeitslosenversicherungsbeiträge	473	1,14
24		Kranken- und Pflegeversicherungsbeiträge	2 599	6,27
25		Beiträge zur gesetzlichen Unfallversicherung	752	(1,81)
26		Umlage für das Insolvenzgeld	40	0,10
27		Sonstige gesetzliche Aufwendungen 7)	/	/
28	D.1212	Aufwendungen für die betriebliche Altersversorgung ohne Entgeltumwandlung	/	/
29		Aufwendungen für betriebliche Ruhegeldzusagen	(-25)	(-0,06)
30		Zuwendungen an Pensionskassen	/	/
31		Zuwendungen an Unterstützungskassen	/	/
32		Beiträge zur Direktversicherung	(21)	(0,05)
33		Beiträge an Pensionsfonds	(4)	(0,01)
34		Beiträge an den Pensions-Sicherungs-Verein VVaG	-	-
35	D.122	Unterstellte Sozialbeiträge der Arbeitgeber (ohne Auszubildende) 8)	1 747	4,21
36	D.1221	Entgeltfortzahlung	1 675	4,04
37		Entgeltfortzahlung im Krankheitsfall	1 532	3,69
38		Arbeitgeberzuschüsse zum Mutterschaftsgeld 9)	143	0,35
39	D.1222	Unterstellte Sozialbeiträge zur Alters- und Gesundheitsvorsorge von Beamten	-	-
40	D.1223	Zahlungen an aus dem Unternehmen ausscheidende Arbeitnehmer	(70)	(0,17)
41		Entlassungsschadigungen	(70)	(0,17)
42		Aufstockungsbeträge zum Bruttoverdienst im Rahmen der Altersteilzeit	-	-
43	D.1224	Sonstige freiwillige Sozialleistungen der Arbeitgeber	(2)	(0,00)
44	D.123	Sozialbeiträge der Arbeitgeber für Auszubildende	/	/
45	D.2	Kosten für die berufliche Aus- und Weiterbildung	(144)	(0,35)
46	D.3	Sonstige Aufwendungen 10)	(349)	(0,84)
47	D.4	Steuern auf die Lohnsumme oder Beschäftigtenzahl 11)	10	0,02
48		Nachrichtlich:		
49		Aufwendungen der Arbeitnehmer für betriebliche Altersversorgung	/	/
50		Lohnnebenkosten 12)	9 183	22,15
51		dar.: gesetzliche Lohnnebenkosten 13)	8 578	20,69
52		Personalnebenkosten insgesamt 14)	15 316	36,94
53		dar.: gesetzliche Personalnebenkosten 15)	9 578	23,10
54		Bruttoarbeitskosten je Vollzeiteinheit einschließlich Auszubildende	41 183	99,33
55		Bruttoarbeitskosten je geleistete Stunde der Beschäftigten (ohne Auszubildende)	23,68	
		Nettoarbeitskosten je geleistete Stunde der Beschäftigten (einschl. Auszubildende) ..	23,41	

1) Harmonisierter Schlüssel der statistischen Ämter der Europäischen Union nach Verordnung (EG) 1737/2005.- 2) Laufend gezahltes für nicht gearbeitete Tage, Sachleistungen).- 3) Zahlungen, die im Allgemeinen nicht laufend mit jeder Lohn- und Gehaltszahlung
5) Naturalleistungen, Firmenwagen, Personalrabatte, Job-Tickets und Zinersparnisse.- 6) Zahlungen der Arbeitgeber an Versicherungen zur Winterbeschäftigungs-Umlage nach Winterbeschäftigungs-Verordnung.- 7) Sozialleistungen der Arbeitgeber direkt an ihre Arbeit nach Aufwendungsausgleichsgesetz.- 8) Anwerbkosten, vom Arbeitgeber gestellte Berufskleidung.- 9) Ausgleichsabgabe nach "indirekten Kosten" der Internationalen Arbeitsorganisation (ILO).- 10) Gesetzliche Arbeitgeberbeiträge zur Sozialversicherung, Arbeitgeber für Auszubildende, Steuern auf die Lohnsumme oder Beschäftigtenzahl.- 11) Arbeitskosten insgesamt abzüglich Feiertage, Entgeltfortzahlung, unterstellte Sozialbeiträge zur Alters- und Gesundheitsvorsorge von Beamten, Steuern auf die

Arbeitskosten je Vollzeiteinheit in Unternehmen mit ... Arbeitnehmern												Lfd. Nr.
davon mit ... bis ... Arbeitnehmern										50 und mehr		
10 - 49		50 - 249		250 - 499		500 - 999		1000 und mehr				
EUR	%	EUR	%	EUR	%	EUR	%	EUR	%	EUR	%	
43 158	100,00	-	-	40 853	100,00	1
42 927	99,47	-	-	40 681	99,58	2
(230)	(0,53)	.	.	-	-	.	.	-	-	(171)	/	3
43 079	99,82	-	-	40 198	98,40	4
34 010	78,80	-	-	31 657	77,49	5
33 921	78,60	-	-	31 577	77,29	6
28 557	66,17	-	-	25 281	61,88	7
/	(1,67)	-	-	1 551	3,80	8
(70)	(0,16)	-	-	/	(0,55)	9
/	/	-	-	/	(0,17)	10
4 230	9,80	-	-	4 152	10,16	11
3 089	7,16	-	-	3 034	7,43	12
1 126	2,61	-	-	985	2,41	13
(16)	(0,04)	-	-	/	/	14
(310)	(0,72)	-	-	/	/	15
(310)	(0,72)	-	-	/	/	16
/	/	-	-	/	/	17
9 070	21,02	-	-	8 541	20,91	18
7 220	16,73	-	-	6 802	16,65	19
7 098	16,45	-	-	6 789	16,62	20
3 052	7,07	-	-	2 987	7,31	21
-	-	-	-	-	-	-	-	-	-	-	-	22
466	1,08	-	-	475	1,16	23
2 636	6,11	-	-	2 586	6,33	24
/	/	-	-	(697)	(1,71)	25
38	0,09	-	-	41	0,10	26
/	/	-	-	/	/	27
/	/	-	-	/	/	28
(14)	(0,03)	-	-	/	/	29
/	/	-	-	/	/	30
(22)	(0,05)	-	-	/	/	31
-	-	-	-	(20)	(0,05)	32
-	-	-	-	/	/	33
-	-	-	-	-	-	34
(1 829)	(4,24)	-	-	1 717	4,20	35
(1 736)	(4,02)	-	-	1 653	4,05	36
(1 592)	(3,69)	-	-	1 510	3,70	37
144	0,33	-	-	143	0,35	38
-	-	-	-	-	-	39
(93)	(0,22)	-	-	/	/	40
(93)	(0,22)	-	-	/	/	41
-	-	-	-	-	-	42
/	/	-	-	/	/	43
/	/	-	-	/	/	44
/	/	-	-	(185)	(0,45)	45
/	/	-	-	/	/	46
/	/	-	-	11	0,03	47
/	/	-	-	/	/	48
9 148	21,20	-	-	9 195	22,51	49
8 863	20,54	-	-	8 476	20,75	50
14 601	33,83	-	-	15 572	38,12	51
9 968	23,10	-	-	9 438	23,10	52
42 823	99,22	-	-	40 596	99,37	53
23,58		-	-	23,72		54
23,25		-	-	23,47		55

Entgelt für die geleistete Arbeitszeit (Bruttoverdienst abzüglich Sonderzahlungen, vermögenswirksame Leistungen, Vergütung geleistet werden.- 4) Unbare individuelle Leistungen, Aktienoptionsprogramme, Belegschaftsaktien, Belegschaftseinrichtungen.- Träger oder Bildung von Rückstellungen, um ihren Arbeitnehmern Anspruch auf Sozialleistungen zu sichern.- 7) Arbeitgeberbeiträge nehmer, d. h. ohne Zwischenschaltung eines Versicherungsträgers und ohne Rückstellungen zu bilden.- 9) Beiträge zum U2-Verfahren Schwerbehindertenrecht (Teil 2 SGB IX).- 12) Arbeitskosten insg. abzüglich Bruttoverdienste (D.11). Entspricht den Entgeltfortzahlung, unterstellte Sozialbeiträge zur Alters- und Gesundheitsvorsorge von Beamten, Sozialbeiträge der Entgelt für die geleistete Arbeitszeit.- 15) Gesetzliche Arbeitgeberbeiträge zur Sozialversicherung, Vergütung gesetzlicher Lohnsumme oder Beschäftigtenzahl.-

Arbeitskosten je Vollzeiteinheit 2016 nach Kostenarten, Wirtschaftszweigen und Unternehmensgrößenklassen

Neue Länder

F Baugewerbe

Lfd.Nr.	Schlüssel 1)	Kostenart	10 und mehr	
			EUR	%
1		Bruttoarbeitskosten insgesamt	39 670	100,00
2	D	Nettoarbeitskosten (Bruttoarbeitskosten abzüglich Lohnsubventionen)	39 574	99,76
3	D.5	Lohnsubventionen (dem Arbeitgeber erstattete Lohn- und Gehaltszahlungen)	/	/
4	D.1	Arbeitnehmerentgelt	39 446	99,44
5	D.11	Bruttoverdienste	30 735	77,48
6	D.111	Bruttoverdienste (ohne Auszubildende)	30 399	76,63
7	D.11111	Entgelt für die geleistete Arbeitszeit 2)	24 811	62,54
8	D.11112	Sonderzahlungen insgesamt 3)	(1 124)	(2,83)
9		dar.: von persönlichen Leistungen und vom Unternehmenserfolg abhängig	/	/
10	D.1112	Leistungen zur Vermögensbildung der Arbeitnehmer	(38)	(0,10)
11	D.1113	Vergütung für nicht gearbeitete Tage	4 006	10,10
12		Urlaubsvergütung	2 928	7,38
13		Vergütung gesetzlicher Feiertage	973	2,45
14		Vergütung sonstiger betrieblicher oder tariflicher arbeitsfreier Tage	(106)	(0,27)
15	D.1114	Sachleistungen 4)	419	1,06
16		dar.: unbare individuelle Leistungen 5)	407	1,03
17	D.112	Bruttoverdienste der Auszubildenden	(336)	(0,85)
18	D.12	Sozialbeiträge der Arbeitgeber	8 711	21,96
19	D.121	Tatsächliche Sozialbeiträge der Arbeitgeber (ohne Auszubildende) 6)	7 168	18,07
20	D.1211	Gesetzliche Arbeitgeberbeiträge zur Sozialversicherung	6 850	17,27
21		Rentenversicherungsbeiträge	2 784	7,02
22		dar.: Aufstockungsbeiträge zur Rentenversicherung im Rahmen der Altersteilzeit	(4)	(0,01)
23		Arbeitslosenversicherungsbeiträge	426	1,07
24		Kranken- und Pflegeversicherungsbeiträge	2 388	6,02
25		Beiträge zur gesetzlichen Unfallversicherung	1 031	2,60
26		Umlage für das Insolvenzgeld	34	0,09
27		Sonstige gesetzliche Aufwendungen 7)	185	0,47
28	D.1212	Aufwendungen für die betriebliche Altersversorgung ohne Entgeltumwandlung	(319)	(0,80)
29		Aufwendungen für betriebliche Ruhegeldzusagen	/	/
30		Zuwendungen an Pensionskassen	(124)	(0,31)
31		Zuwendungen an Unterstützungskassen	/	/
32		Beiträge zur Direktversicherung	(93)	(0,23)
33		Beiträge an Pensionsfonds	/	/
34		Beiträge an den Pensions-Sicherungs-Verein VVaG	/	/
35	D.122	Unterstellte Sozialbeiträge der Arbeitgeber (ohne Auszubildende) 8)	1 450	3,65
36	D.1221	Entgeltfortzahlung	1 396	3,52
37		Entgeltfortzahlung im Krankheitsfall	1 252	3,16
38		Arbeitgeberzuschüsse zum Mutterschaftsgeld 9)	144	0,36
39	D.1222	Unterstellte Sozialbeiträge zur Alters- und Gesundheitsvorsorge von Beamten	-	-
40	D.1223	Zahlungen an aus dem Unternehmen ausscheidende Arbeitnehmer	(52)	(0,13)
41		Entlassungsschadigungen	/	/
42		Aufstockungsbeträge zum Bruttoverdienst im Rahmen der Altersteilzeit	(10)	(0,02)
43	D.1224	Sonstige freiwillige Sozialleistungen der Arbeitgeber	/	/
44	D.123	Sozialbeiträge der Arbeitgeber für Auszubildende	(92)	(0,23)
45	D.2	Kosten für die berufliche Aus- und Weiterbildung	(107)	(0,27)
46	D.3	Sonstige Aufwendungen 10)	(90)	(0,23)
47	D.4	Steuern auf die Lohnsumme oder Beschäftigtenzahl 11)	27	0,07
48		Nachrichtlich: Aufwendungen der Arbeitnehmer für betriebliche Altersversorgung	(128)	(0,32)
49		Lohnnebenkosten 12)	8 935	22,52
50		dar.: gesetzliche Lohnnebenkosten 13)	8 365	21,09
51		Personalnebenkosten insgesamt 14)	14 859	37,46
52		dar.: gesetzliche Personalnebenkosten 15)	9 245	23,31
53		Bruttoarbeitskosten je Vollzeiteinheit einschließlich Auszubildende	38 197	96,29
54		Bruttoarbeitskosten je geleistete Stunde der Beschäftigten (ohne Auszubildende)	23,38	
55		Nettoarbeitskosten je geleistete Stunde der Beschäftigten (einschl. Auszubildende) ..	22,45	

1) Harmonisierter Schlüssel der statistischen Ämter der Europäischen Union nach Verordnung (EG) 1737/2005.- 2) Laufend gezahltes für nicht gearbeitete Tage, Sachleistungen).- 3) Zahlungen, die im Allgemeinen nicht laufend mit jeder Lohn- und Gehaltszahlung
5) Naturalleistungen, Firmenwagen, Personalrabatte, Job-Tickets und Zinsersparnisse.- 6) Zahlungen der Arbeitgeber an Versicherungen zur Winterbeschäftigungs-Umlage nach Winterbeschäftigungs-Verordnung.- 8) Sozialleistungen der Arbeitgeber direkt an ihre Arbeit nach Aufwendungsausgleichsgesetz.- 10) Anwerbungskosten, vom Arbeitgeber gestellte Berufskleidung.- 11) Ausgleichsabgabe nach "indirekten Kosten" der Internationalen Arbeitsorganisation (ILO).- 13) Gesetzliche Arbeitgeberbeiträge zur Sozialversicherung, Arbeitgeber für Auszubildende, Steuern auf die Lohnsumme oder Beschäftigtenzahl.- 14) Arbeitskosten insgesamt abzüglich Feiertage, Entgeltfortzahlung, unterstellte Sozialbeiträge zur Alters- und Gesundheitsvorsorge von Beamten, Steuern auf die

Arbeitskosten je Vollzeiteinheit in Unternehmen mit ... Arbeitnehmern												Lfd. Nr.
davon mit ... bis ... Arbeitnehmern										50 und mehr		
10 - 49		50 - 249		250 - 499		500 - 999		1000 und mehr				
EUR	%	EUR	%	EUR	%	EUR	%	EUR	%	EUR	%	
36 034	100,00	41 496	100,00	45 436	100,00	59 886	100,00	58 022	100,00	45 203	100,00	1
35 900	99,63	41 446	99,88	45 418	99,96	59 883	100,00	58 021	100,00	45 165	99,92	2
/	/	/	/	/	/	/	/	1	0,00	/	/	3
35 876	99,56	41 250	99,41	45 045	99,14	59 227	98,90	57 486	99,08	44 878	99,28	4
28 153	78,13	32 144	77,46	34 846	76,69	44 810	74,83	43 288	74,61	34 665	76,69	5
27 872	77,35	31 723	76,45	34 398	75,71	44 362	74,08	42 898	73,93	34 244	75,76	6
23 176	64,32	25 684	61,89	27 362	60,22	33 401	55,77	33 063	56,98	27 299	60,39	7
/	/	(1 286)	(3,10)	/	/	3 169	5,29	2 803	4,83	1 656	3,66	8
/	/	/	/	/	/	(1 091)	(1,82)	603	1,04	(596)	(1,32)	9
/	/	/	/	/	/	32	(0,05)	45	0,08	/	/	10
3 572	9,91	4 263	10,27	4 565	10,05	6 567	10,97	6 021	10,38	4 666	10,32	11
2 627	7,29	3 111	7,50	3 310	7,28	4 539	7,58	4 382	7,55	3 386	7,49	12
900	2,50	1 019	2,46	1 060	2,33	1 393	2,33	1 303	2,25	1 083	2,40	13
/	/	/	/	/	/	635	(1,06)	335	0,58	(197)	(0,44)	14
(316)	(0,88)	(446)	(1,07)	/	/	(1 193)	(1,99)	966	1,67	(576)	(1,27)	15
(312)	(0,86)	(434)	(1,05)	/	/	(1 133)	(1,89)	897	1,55	(553)	(1,22)	16
(280)	(0,78)	(421)	(1,01)	/	/	(447)	(0,75)	390	0,67	(421)	(0,93)	17
7 723	21,43	9 106	21,94	10 199	22,45	14 418	24,08	14 198	24,47	10 213	22,59	18
6 410	17,79	7 470	18,00	8 241	18,14	11 663	19,48	11 403	19,65	8 323	18,41	19
6 142	17,04	7 256	17,49	7 947	17,49	10 400	17,37	10 354	17,84	7 927	17,54	20
2 464	6,84	2 919	7,03	3 299	7,26	4 319	7,21	4 658	8,03	3 272	7,24	21
/	/	/	/	/	/	/	/	60	0,10	(9)	(0,02)	22
383	1,06	457	1,10	502	1,10	620	1,03	616	1,06	493	1,09	23
2 184	6,06	2 569	6,19	2 629	5,79	3 243	5,42	3 204	5,52	2 700	5,97	24
909	2,52	1 070	2,58	(1 223)	(2,69)	1 924	3,21	1 669	2,88	1 217	2,69	25
31	0,09	37	0,09	40	0,09	50	0,08	49	0,08	40	0,09	26
172	0,48	(203)	(0,49)	(253)	(0,56)	(244)	(0,41)	157	0,27	205	0,45	27
/	/	/	/	/	/	/	/	1 050	1,81	(396)	(0,88)	28
/	/	/	/	/	/	(17)	(0,03)	658	1,13	(120)	(0,26)	29
/	/	/	(0,20)	/	/	/	/	304	0,52	/	/	30
/	/	/	/	/	/	(85)	(0,14)	73	0,13	/	/	31
(125)	(0,35)	/	/	/	/	(18)	(0,03)	12	0,02	/	/	32
/	/	/	/	(0)	(0,00)	(0)	(0,00)	0	0,00	/	/	33
/	/	/	/	/	/	(0)	(0,00)	2	0,00	/	/	34
1 237	3,43	1 523	3,67	(1 826)	(4,02)	2 639	4,41	2 672	4,61	1 774	3,92	35
1 213	3,37	1 468	3,54	(1 801)	(3,96)	2 515	4,20	2 279	3,93	1 674	3,70	36
1 082	3,00	1 317	3,17	(1 624)	(3,58)	2 308	3,85	2 080	3,59	1 511	3,34	37
131	0,36	150	0,36	177	0,39	207	0,35	198	0,34	163	0,36	38
/	/	/	/	/	/	/	/	/	/	/	/	39
/	/	/	/	/	/	/	/	390	0,67	(98)	(0,22)	40
/	/	/	/	/	/	/	/	225	0,39	/	/	41
/	/	/	/	/	/	/	/	165	0,28	(23)	(0,05)	42
/	/	/	/	/	/	/	/	4	0,01	/	/	43
(77)	(0,21)	(113)	(0,27)	/	/	(115)	(0,19)	123	0,21	(116)	(0,26)	44
/	/	(112)	(0,27)	/	/	429	(0,72)	399	0,69	(175)	(0,39)	45
(77)	(0,21)	/	/	/	/	(190)	(0,32)	96	0,17	(109)	(0,24)	46
(19)	(0,05)	40	0,10	40	0,09	40	0,07	41	0,07	40	0,09	47
/	/	/	/	/	/	(172)	(0,29)	126	0,22	(136)	(0,30)	48
7 881	21,87	9 352	22,54	10 590	23,31	15 076	25,17	14 734	25,39	10 538	23,31	49
7 450	20,68	8 877	21,39	9 920	21,83	13 070	21,83	12 796	22,05	9 757	21,59	50
12 858	35,68	15 812	38,11	18 074	39,78	26 485	44,23	24 959	43,02	17 903	39,61	51
8 274	22,96	9 782	23,57	10 848	23,88	14 348	23,96	13 977	24,09	10 724	23,72	52
34 819	96,63	39 610	95,45	43 570	95,89	57 765	96,46	56 326	97,08	43 291	95,77	53
21,05	/	24,60	/	27,48	/	37,07	/	35,10	/	27,00	/	54
20,26	/	23,46	/	26,32	/	35,75	/	34,05	/	25,83	/	55

Entgelt für die geleistete Arbeitszeit (Bruttoverdienst abzüglich Sonderzahlungen, vermögenswirksame Leistungen, Vergütung geleistet werden.- 4) Unbare individuelle Leistungen, Aktienoptionsprogramme, Belegschaftsaktien, Belegschaftseinrichtungen.- Träger oder Bildung von Rückstellungen, um ihren Arbeitnehmern Anspruch auf Sozialleistungen zu sichern.- 7) Arbeitgeberbeiträge nehmer, d. h. ohne Zwischenschaltung eines Versicherungsträgers und ohne Rückstellungen zu bilden.- 9) Beiträge zum U2-Verfahren Schwerbehindertenrecht (Teil 2 SGB IX).- 12) Arbeitskosten insg. abzüglich Bruttoverdienste (D.11). Entspricht den Entgeltfortzahlung, unterstellte Sozialbeiträge zur Alters- und Gesundheitsvorsorge von Beamten, Sozialbeiträge der Entgelt für die geleistete Arbeitszeit.- 15) Gesetzliche Arbeitgeberbeiträge zur Sozialversicherung, Vergütung gesetzlicher Lohnsumme oder Beschäftigtenzahl.-

Arbeitskosten je Vollzeiteinheit 2016 nach Kostenarten, Wirtschaftszweigen und Unternehmensgrößenklassen

Neue Länder

41 Hochbau

Lfd.Nr.	Schlüssel 1)	Kostenart	10 und mehr	
			EUR	%
1		Bruttoarbeitskosten insgesamt	41 010	100,00
2	D	Nettoarbeitskosten (Bruttoarbeitskosten abzüglich Lohnsubventionen)	40 910	99,75
3	D.5	Lohnsubventionen (dem Arbeitgeber erstattete Lohn- und Gehaltszahlungen)	/	/
4	D.1	Arbeitnehmerentgelt	40 802	99,49
5	D.11	Bruttoverdienste	31 661	77,20
6	D.111	Bruttoverdienste (ohne Auszubildende)	31 356	76,46
7	D.11111	Entgelt für die geleistete Arbeitszeit 2)	25 119	61,25
8	D.11112	Sonderzahlungen insgesamt 3)	/	/
9		dar.: von persönlichen Leistungen und vom Unternehmenserfolg abhängig	/	/
10	D.1112	Leistungen zur Vermögensbildung der Arbeitnehmer	/	/
11	D.1113	Vergütung für nicht gearbeitete Tage	4 128	10,07
12		Urlaubsvergütung	3 026	7,38
13		Vergütung gesetzlicher Feiertage	977	2,38
14		Vergütung sonstiger betrieblicher oder tariflicher arbeitsfreier Tage	/	/
15	D.1114	Sachleistungen 4)	(525)	(1,28)
16		dar.: unbare individuelle Leistungen 5)	(504)	(1,23)
17	D.112	Bruttoverdienste der Auszubildenden	(305)	(0,74)
18	D.12	Sozialbeiträge der Arbeitgeber	9 141	22,29
19	D.121	Tatsächliche Sozialbeiträge der Arbeitgeber (ohne Auszubildende) 6)	7 716	18,82
20	D.1211	Gesetzliche Arbeitgeberbeiträge zur Sozialversicherung	7 406	18,06
21		Rentenversicherungsbeiträge	2 780	6,78
22		dar.: Aufstockungsbeiträge zur Rentenversicherung im Rahmen der Altersteilzeit	/	/
23		Arbeitslosenversicherungsbeiträge	433	1,06
24		Kranken- und Pflegeversicherungsbeiträge	2 406	5,87
25		Beiträge zur gesetzlichen Unfallversicherung	1 479	3,61
26		Umlage für das Insolvenzgeld	35	0,09
27		Sonstige gesetzliche Aufwendungen 7)	274	0,67
28	D.1212	Aufwendungen für die betriebliche Altersversorgung ohne Entgeltumwandlung	(310)	(0,76)
29		Aufwendungen für betriebliche Ruhegeldzusagen	/	/
30		Zuwendungen an Pensionskassen	(110)	(0,27)
31		Zuwendungen an Unterstützungskassen	/	/
32		Beiträge zur Direktversicherung	/	/
33		Beiträge an Pensionsfonds	/	/
34		Beiträge an den Pensions-Sicherungs-Verein VVaG	/	/
35	D.122	Unterstellte Sozialbeiträge der Arbeitgeber (ohne Auszubildende) 8)	1 341	3,27
36	D.1221	Entgeltfortzahlung	1 295	3,16
37		Entgeltfortzahlung im Krankheitsfall	1 152	2,81
38		Arbeitgeberzuschüsse zum Mutterschaftsgeld 9)	143	0,35
39	D.1222	Unterstellte Sozialbeiträge zur Alters- und Gesundheitsvorsorge von Beamten	-	-
40	D.1223	Zahlungen an aus dem Unternehmen ausscheidende Arbeitnehmer	/	/
41		Entlassungsschadigungen	/	/
42		Aufstockungsbeträge zum Bruttoverdienst im Rahmen der Altersteilzeit	/	/
43	D.1224	Sonstige freiwillige Sozialleistungen der Arbeitgeber	/	/
44	D.123	Sozialbeiträge der Arbeitgeber für Auszubildende	(84)	(0,20)
45	D.2	Kosten für die berufliche Aus- und Weiterbildung	/	/
46	D.3	Sonstige Aufwendungen 10)	(93)	(0,23)
47	D.4	Steuern auf die Lohnsumme oder Beschäftigtenzahl 11)	27	0,07
48		Nachrichtlich:		
49		Aufwendungen der Arbeitnehmer für betriebliche Altersversorgung	/	/
50		Lohnnebenkosten 12)	9 349	22,80
51		dar.: gesetzliche Lohnnebenkosten 13)	8 812	21,49
52		Personalnebenkosten insgesamt 14)	15 892	38,75
53		dar.: gesetzliche Personalnebenkosten 15)	9 705	23,67
54		Bruttoarbeitskosten je Vollzeiteinheit einschließlich Auszubildende	39 808	97,07
55		Bruttoarbeitskosten je geleistete Stunde der Beschäftigten (ohne Auszubildende)	24,48	
		Nettoarbeitskosten je geleistete Stunde der Beschäftigten (einschl. Auszubildende) ..	23,71	

1) Harmonisierter Schlüssel der statistischen Ämter der Europäischen Union nach Verordnung (EG) 1737/2005.- 2) Laufend gezahltes für nicht gearbeitete Tage, Sachleistungen).- 3) Zahlungen, die im Allgemeinen nicht laufend mit jeder Lohn- und Gehaltszahlung 5) Naturalleistungen, Firmenwagen, Personalrabatte, Job-Tickets und Zinsersparnisse.- 6) Zahlungen der Arbeitgeber an Versicherungen zur Winterbeschäftigungs-Umlage nach Winterbeschäftigungs-Verordnung.- 8) Sozialleistungen der Arbeitgeber direkt an ihre Arbeit nach Aufwendungsausgleichsgesetz.- 10) Anwerbungskosten, vom Arbeitgeber gestellte Berufskleidung.- 11) Ausgleichsabgabe nach "indirekten Kosten" der Internationalen Arbeitsorganisation (ILO).- 13) Gesetzliche Arbeitgeberbeiträge zur Sozialversicherung, Arbeitgeber für Auszubildende, Steuern auf die Lohnsumme oder Beschäftigtenzahl.- 14) Arbeitskosten insgesamt abzüglich Feiertage, Entgeltfortzahlung, unterstellte Sozialbeiträge zur Alters- und Gesundheitsvorsorge von Beamten, Steuern auf die

Arbeitskosten je Vollzeiteinheit in Unternehmen mit ... Arbeitnehmern												Lfd. Nr.
davon mit ... bis ... Arbeitnehmern										50 und mehr		
10 - 49		50 - 249		250 - 499		500 - 999		1000 und mehr				
EUR	%	EUR	%	EUR	%	EUR	%	EUR	%	EUR	%	
36 644	100,00	42 390	100,00	(44 169)	100,00	71 813	100,00	66 198	100,00	46 901	100,00	1
36 507	99,63	42 320	99,84	(44 169)	100,00	71 804	99,99	66 198	100,00	46 850	99,89	2
/	/	/	/	-	-	/	/	-	-	/	/	3
36 509	99,63	42 131	99,39	(43 994)	99,61	70 968	98,82	65 824	99,43	46 594	99,35	4
28 313	77,26	32 453	76,56	(34 931)	79,09	56 125	78,15	51 274	77,45	36 178	77,14	5
28 108	76,71	31 958	75,39	(34 804)	78,80	55 623	77,45	50 929	76,93	35 738	76,20	6
23 026	62,84	25 551	60,28	27 666	62,64	39 883	55,54	37 747	57,02	27 942	59,58	7
/	/	/	/	/	/	5 645	7,86	4 769	7,20	/	(4,64)	8
/	/	/	/	/	/	/	/	1 220	1,84	/	/	9
/	/	/	/	/	/	/	/	36	0,05	/	/	10
3 655	9,97	4 461	10,52	/	(8,32)	7 581	10,56	6 235	9,42	4 766	10,16	11
2 705	7,38	3 269	7,71	/	/	5 412	7,54	4 463	6,74	3 459	7,38	12
899	2,45	996	2,35	(1 010)	2,29	1 568	2,18	1 470	2,22	1 082	2,31	13
/	/	/	/	/	/	/	/	302	0,46	/	/	14
/	/	/	/	/	/	2 505	3,49	2 142	3,24	(790)	(1,69)	15
/	/	/	/	/	/	2 364	3,29	2 142	3,24	(748)	(1,60)	16
/	/	(495)	(1,17)	/	/	/	/	344	0,52	(441)	(0,94)	17
8 196	22,37	9 678	22,83	9 063	(20,52)	14 843	20,67	14 550	21,98	10 416	22,21	18
6 946	18,96	8 112	19,14	7 779	(17,61)	12 390	17,25	12 283	18,56	8 755	18,67	19
6 685	18,24	7 825	18,46	7 769	(17,59)	11 895	16,56	10 681	16,13	8 380	17,87	20
2 456	6,70	2 935	6,92	(3 087)	6,99	4 739	6,60	4 397	6,64	3 217	6,86	21
/	/	/	/	/	/	/	/	12	0,02	/	/	22
379	1,04	464	1,09	(495)	1,12	720	1,00	673	1,02	505	1,08	23
2 172	5,93	2 567	6,06	(2 649)	6,00	3 664	5,10	3 252	4,91	2 721	5,80	24
1 365	3,72	1 546	3,65	/	/	2 583	3,60	2 074	3,13	1 633	3,48	25
31	0,08	38	0,09	(41)	0,09	58	0,08	53	0,08	41	0,09	26
282	0,77	275	(0,65)	/	/	130	0,18	232	0,35	262	(0,56)	27
/	/	/	/	/	/	/	/	1 602	2,42	(375)	(0,80)	28
/	/	/	/	/	/	/	/	1 050	1,59	/	/	29
/	/	/	/	/	/	/	/	233	0,35	(115)	(0,24)	30
/	/	/	/	/	/	/	/	299	0,45	/	/	31
/	/	/	/	/	/	/	/	17	0,03	/	/	32
/	/	/	/	/	/	/	/	-	-	/	/	33
/	/	/	/	/	/	/	/	3	0,00	/	/	34
1 191	3,25	1 430	3,37	(1 250)	(2,83)	2 327	3,24	2 187	3,30	1 542	3,29	35
1 178	3,21	1 387	3,27	(1 235)	/	2 154	3,00	1 639	2,48	1 452	3,10	36
1 051	2,87	1 234	2,91	(1 066)	/	1 936	2,70	1 424	2,15	1 287	2,74	37
126	0,35	153	0,36	(168)	0,38	218	0,30	214	0,32	165	0,35	38
/	/	/	/	/	/	/	/	/	/	/	/	39
/	/	/	/	/	/	/	/	546	0,82	/	/	40
/	/	/	/	/	/	/	/	289	0,44	/	/	41
/	/	/	/	/	/	/	/	257	0,39	/	/	42
/	/	/	/	/	/	/	/	2	0,00	/	/	43
/	/	/	(0,32)	/	/	/	/	79	0,12	(119)	(0,25)	44
/	/	/	/	/	/	/	(401)	0,56	313	(138)	(0,30)	45
/	/	/	/	/	/	/	/	17	0,03	(129)	(0,28)	46
/	/	38	0,09	37	(0,08)	41	0,06	44	0,07	39	0,08	47
/	/	/	/	/	/	(240)	(0,33)	117	0,18	/	/	48
8 331	22,74	9 936	23,44	9 237	(20,91)	15 688	21,85	14 925	22,55	10 722	22,86	49
7 939	21,67	9 387	22,14	9 074	(20,54)	14 216	19,80	12 443	18,80	9 990	21,30	50
13 618	37,16	16 838	39,72	/	(37,36)	31 930	44,46	28 451	42,98	18 959	40,42	51
8 780	23,96	10 247	24,17	10 051	(22,76)	15 657	21,80	13 834	20,90	10 953	23,35	52
35 860	97,86	40 364	95,22	(43 745)	99,04	69 840	97,25	64 798	97,88	45 036	96,02	53
21,80	/	25,52	/	(27,06)	/	42,43	/	37,95	/	28,14	/	54
21,24	/	24,27	/	(26,79)	/	41,33	/	37,26	/	27,01	/	55

Entgelt für die geleistete Arbeitszeit (Bruttoverdienst abzüglich Sonderzahlungen, vermögenswirksame Leistungen, Vergütung geleistet werden.- 4) Unbare individuelle Leistungen, Aktienoptionsprogramme, Belegschaftsaktien, Belegschaftseinrichtungen.- Träger oder Bildung von Rückstellungen, um ihren Arbeitnehmern Anspruch auf Sozialleistungen zu sichern.- 7) Arbeitgeberbeiträgenehmer, d. h. ohne Zwischenschaltung eines Versicherungsträgers und ohne Rückstellungen zu bilden.- 9) Beiträge zum U2-Verfahren Schwerbehindertenrecht (Teil 2 SGB IX).- 12) Arbeitskosten insg. abzüglich Bruttoverdienste (D.11). Entspricht den Entgeltfortzahlung, unterstellte Sozialbeiträge zur Alters- und Gesundheitsvorsorge von Beamten, Sozialbeiträge der Entgelt für die geleistete Arbeitszeit.- 15) Gesetzliche Arbeitgeberbeiträge zur Sozialversicherung, Vergütung gesetzlicher Lohnsumme oder Beschäftigtenzahl.-

Arbeitskosten je Vollzeiteinheit 2016 nach Kostenarten, Wirtschaftszweigen und Unternehmensgrößenklassen

Neue Länder

42 Tiefbau

Lfd.Nr.	Schlüssel 1)	Kostenart	10 und mehr	
			EUR	%
1		Bruttoarbeitskosten insgesamt	42 517	100,00
2	D	Nettoarbeitskosten (Bruttoarbeitskosten abzüglich Lohnsubventionen)	42 409	99,75
3	D.5	Lohnsubventionen (dem Arbeitgeber erstattete Lohn- und Gehaltszahlungen)	/	/
4	D.1	Arbeitnehmerentgelt	42 188	99,23
5	D.11	Bruttoverdienste	32 955	77,51
6	D.111	Bruttoverdienste (ohne Auszubildende)	32 606	76,69
7	D.11111	Entgelt für die geleistete Arbeitszeit 2)	26 383	62,05
8	D.11112	Sonderzahlungen insgesamt 3)	(1 225)	(2,88)
9		dar.: von persönlichen Leistungen und vom Unternehmenserfolg abhängig	(307)	(0,72)
10	D.1112	Leistungen zur Vermögensbildung der Arbeitnehmer	/	/
11	D.1113	Vergütung für nicht gearbeitete Tage	4 404	10,36
12		Urlaubsvergütung	3 186	7,49
13		Vergütung gesetzlicher Feiertage	1 030	2,42
14		Vergütung sonstiger betrieblicher oder tariflicher arbeitsfreier Tage	/	/
15	D.1114	Sachleistungen 4)	(537)	1,26
16		dar.: unbare individuelle Leistungen 5)	(528)	1,24
17	D.112	Bruttoverdienste der Auszubildenden	(349)	(0,82)
18	D.12	Sozialbeiträge der Arbeitgeber	9 233	21,72
19	D.121	Tatsächliche Sozialbeiträge der Arbeitgeber (ohne Auszubildende) 6)	7 539	17,73
20	D.1211	Gesetzliche Arbeitgeberbeiträge zur Sozialversicherung	7 171	16,87
21		Rentenversicherungsbeiträge	2 954	6,95
22		dar.: Aufstockungsbeiträge zur Rentenversicherung im Rahmen der Altersteilzeit	/	/
23		Arbeitslosenversicherungsbeiträge	453	1,07
24		Kranken- und Pflegeversicherungsbeiträge	2 538	5,97
25		Beiträge zur gesetzlichen Unfallversicherung	905	2,13
26		Umlage für das Insolvenzgeld	37	0,09
27		Sonstige gesetzliche Aufwendungen 7)	284	0,67
28	D.1212	Aufwendungen für die betriebliche Altersversorgung ohne Entgeltumwandlung	368	0,87
29		Aufwendungen für betriebliche Ruhegeldzusagen	(134)	(0,32)
30		Zuwendungen an Pensionskassen	(148)	(0,35)
31		Zuwendungen an Unterstützungskassen	/	/
32		Beiträge zur Direktversicherung	/	/
33		Beiträge an Pensionsfonds	/	/
34		Beiträge an den Pensions-Sicherungs-Verein VVaG	/	/
35	D.122	Unterstellte Sozialbeiträge der Arbeitgeber (ohne Auszubildende) 8)	1 596	3,75
36	D.1221	Entgeltfortzahlung	1 522	3,58
37		Entgeltfortzahlung im Krankheitsfall	1 363	3,21
38		Arbeitgeberzuschüsse zum Mutterschaftsgeld 9)	159	0,37
39	D.1222	Unterstellte Sozialbeiträge zur Alters- und Gesundheitsvorsorge von Beamten	-	-
40	D.1223	Zahlungen an aus dem Unternehmen ausscheidende Arbeitnehmer	/	/
41		Entlassungsschadensleistungen	/	/
42		Aufstockungsbeträge zum Bruttoverdienst im Rahmen der Altersteilzeit	/	/
43	D.1224	Sonstige freiwillige Sozialleistungen der Arbeitgeber	/	/
44	D.123	Sozialbeiträge der Arbeitgeber für Auszubildende	(98)	(0,23)
45	D.2	Kosten für die berufliche Aus- und Weiterbildung	(173)	(0,41)
46	D.3	Sonstige Aufwendungen 10)	/	/
47	D.4	Steuern auf die Lohnsumme oder Beschäftigtenzahl 11)	35	0,08
48		Nachrichtlich:		
49		Aufwendungen der Arbeitnehmer für betriebliche Altersversorgung	/	/
50		Lohnnebenkosten 12)	9 561	22,49
51		dar.: gesetzliche Lohnnebenkosten 13)	8 826	20,76
52		Personalnebenkosten insgesamt 14)	16 133	37,95
53		dar.: gesetzliche Personalnebenkosten 15)	9 758	22,95
54		Bruttoarbeitskosten je Vollzeiteinheit einschließlich Auszubildende	41 179	96,85
55		Bruttoarbeitskosten je geleistete Stunde der Beschäftigten (ohne Auszubildende)	25,56	
		Nettoarbeitskosten je geleistete Stunde der Beschäftigten (einschl. Auszubildende) ..	24,68	

1) Harmonisierter Schlüssel der statistischen Ämter der Europäischen Union nach Verordnung (EG) 1737/2005.- 2) Laufend gezahltes für nicht gearbeitete Tage, Sachleistungen).- 3) Zahlungen, die im Allgemeinen nicht laufend mit jeder Lohn- und Gehaltszahlung 5) Naturalleistungen, Firmenwagen, Personalrabatte, Job-Tickets und Zinsersparnisse.- 6) Zahlungen der Arbeitgeber an Versicherungen zur Winterbeschäftigungs-Umlage nach Winterbeschäftigungs-Verordnung.- 8) Sozialleistungen der Arbeitgeber direkt an ihre Arbeit nach Aufwendungsausgleichsgesetz.- 10) Anwerbungskosten, vom Arbeitgeber gestellte Berufskleidung.- 11) Ausgleichsabgabe nach "indirekten Kosten" der Internationalen Arbeitsorganisation (ILO).- 13) Gesetzliche Arbeitgeberbeiträge zur Sozialversicherung, Arbeitgeber für Auszubildende, Steuern auf die Lohnsumme oder Beschäftigtenzahl.- 14) Arbeitskosten insgesamt abzüglich Feiertage, Entgeltfortzahlung, unterstellte Sozialbeiträge zur Alters- und Gesundheitsvorsorge von Beamten, Steuern auf die

Arbeitskosten je Vollzeiteinheit in Unternehmen mit ... Arbeitnehmern												Lfd. Nr.
davon mit ... bis ... Arbeitnehmern										50 und mehr		
10 - 49		50 - 249		250 - 499		500 - 999		1000 und mehr				
EUR	%	EUR	%	EUR	%	EUR	%	EUR	%	EUR	%	
36 878	100,00	42 709	100,00	46 575	100,00	55 339	100,00	54 206	100,00	46 204	100,00	1
36 691	99,49	42 625	99,80	46 543	99,93	55 339	100,00	54 205	100,00	46 149	99,88	2
/	/	/	/	/	/	-	-	2	0,00	/	/	3
36 662	99,42	42 448	99,39	46 040	98,85	54 690	98,83	53 548	98,78	45 802	99,13	4
28 960	78,53	33 093	77,49	36 004	77,30	42 105	76,09	41 042	75,71	35 568	76,98	5
28 747	77,95	32 675	76,51	35 616	76,47	41 540	75,07	40 531	74,77	35 129	76,03	6
23 897	64,80	26 384	61,78	28 564	61,33	31 424	56,78	31 685	58,45	28 009	60,62	7
/	/	(1 231)	(2,88)	/	/	2 785	5,03	2 114	3,90	(1 524)	3,30	8
/	/	/	/	/	/	(134)	(0,24)	655	1,21	(418)	(0,90)	9
/	/	/	/	/	/	44	0,08	70	0,13	(56)	(0,12)	10
3 683	9,99	4 545	10,64	4 802	10,31	6 361	11,49	5 499	10,14	4 876	10,55	11
2 677	7,26	3 360	7,87	3 430	7,36	4 022	7,27	3 949	7,28	3 518	7,61	12
921	2,50	1 045	2,45	1 089	2,34	1 306	2,36	1 221	2,25	1 101	2,38	13
/	/	/	/	/	/	1 033	1,87	329	0,61	(257)	(0,56)	14
/	/	(474)	(1,11)	/	/	926	1,67	1 162	2,14	(664)	(1,44)	15
/	/	(468)	(1,10)	/	/	926	1,67	1 132	2,09	(651)	(1,41)	16
/	/	/	/	(388)	/	564	1,02	511	0,94	(439)	(0,95)	17
7 702	20,89	9 355	21,90	10 036	21,55	12 586	22,74	12 505	23,07	10 234	22,15	18
6 493	17,61	7 531	17,63	8 236	17,68	9 840	17,78	9 939	18,33	8 223	17,80	19
6 239	16,92	7 326	17,15	7 858	16,87	9 355	16,91	8 643	15,94	7 781	16,84	20
2 563	6,95	2 984	6,99	3 242	6,96	3 722	6,73	3 747	6,91	3 210	6,95	21
/	/	/	/	/	/	/	/	13	0,02	/	/	22
386	1,05	464	1,09	510	1,09	576	1,04	568	1,05	497	1,08	23
2 276	6,17	2 646	6,20	2 629	5,65	2 992	5,41	2 890	5,33	2 709	5,86	24
701	1,90	919	2,15	1 120	2,40	1 641	2,97	1 134	2,09	1 039	2,25	25
32	0,09	37	0,09	41	0,09	47	0,08	46	0,08	40	0,09	26
282	0,76	275	0,64	(316)	(0,68)	377	0,68	256	0,47	286	0,62	27
/	/	/	(0,48)	/	/	485	0,88	1 296	2,39	443	0,96	28
/	/	/	/	/	/	29	0,05	1 073	1,98	210	0,45	29
/	/	/	/	/	/	446	0,81	137	0,25	(169)	(0,37)	30
/	/	/	/	/	/	1	0,00	74	0,14	/	/	31
/	/	/	/	/	/	9	0,02	9	0,02	/	/	32
/	/	-	-	-	-	-	-	-	-	-	-	33
/	/	/	/	/	/	0	0,00	3	0,00	(1)	(0,00)	34
(1 151)	(3,12)	(1 711)	4,01	(1 688)	3,62	2 610	4,72	2 395	4,42	1 887	4,08	35
(1 125)	(3,05)	(1 622)	3,80	(1 652)	3,55	2 543	4,60	2 156	3,98	1 782	3,86	36
(983)	(2,67)	(1 479)	3,46	(1 456)	3,13	2 311	4,18	1 946	3,59	1 612	3,49	37
142	0,38	143	0,34	196	0,42	232	0,42	210	0,39	170	0,37	38
/	/	/	/	/	/	/	/	/	/	/	/	39
/	/	/	/	/	/	/	/	238	0,44	/	/	40
/	/	/	/	/	/	/	/	44	0,08	/	/	41
/	/	/	/	/	/	/	/	32	0,06	/	/	42
/	/	/	/	/	/	/	/	1	0,00	/	/	43
/	/	/	/	(111)	/	135	0,24	172	0,32	(124)	(0,27)	44
/	/	/	/	/	/	500	0,90	500	0,92	(234)	(0,51)	45
/	/	/	/	/	/	109	0,20	118	0,22	/	/	46
(26)	(0,07)	41	0,10	41	0,09	39	0,07	40	0,07	41	0,09	47
/	/	/	/	/	/	125	0,23	96	0,18	/	(0,28)	48
7 918	21,47	9 616	22,51	10 571	22,70	13 234	23,91	13 164	24,29	10 636	23,02	49
7 448	20,20	9 102	21,31	9 662	20,75	12 073	21,82	11 011	20,31	9 727	21,05	50
12 981	35,20	16 325	38,22	18 011	38,67	23 915	43,22	22 521	41,55	18 195	39,38	51
8 311	22,54	10 035	23,50	10 640	22,84	13 244	23,93	12 061	22,25	10 704	23,17	52
36 112	97,92	41 115	96,27	44 873	96,35	52 727	95,28	52 037	96,00	44 433	96,17	53
22,32	/	25,44	/	27,63	/	34,69	/	32,67	/	27,65	/	54
21,76	/	24,43	/	26,59	/	33,02	/	31,32	/	26,54	/	55

Entgelt für die geleistete Arbeitszeit (Bruttoverdienst abzüglich Sonderzahlungen, vermögenswirksame Leistungen, Vergütung geleistet werden.- 4) Unbare individuelle Leistungen, Aktienoptionsprogramme, Belegschaftsaktien, Belegschaftseinrichtungen.- Träger oder Bildung von Rückstellungen, um ihren Arbeitnehmern Anspruch auf Sozialleistungen zu sichern.- 7) Arbeitgeberbeiträge nehmer, d. h. ohne Zwischenschaltung eines Versicherungsträgers und ohne Rückstellungen zu bilden.- 9) Beiträge zum U2-Verfahren Schwerbehindertenrecht (Teil 2 SGB IX).- 12) Arbeitskosten insg. abzüglich Bruttoverdienste (D.11). Entspricht den Entgeltfortzahlung, unterstellte Sozialbeiträge zur Alters- und Gesundheitsvorsorge von Beamten, Sozialbeiträge der Entgelt für die geleistete Arbeitszeit.- 15) Gesetzliche Arbeitgeberbeiträge zur Sozialversicherung, Vergütung gesetzlicher Lohnsumme oder Beschäftigtenzahl.-

Arbeitskosten je Vollzeiteinheit 2016 nach Kostenarten, Wirtschaftszweigen und Unternehmensgrößenklassen

Neue Länder

43 Vorbereitende Baustellenarbeiten, Bauinstallation und sonstiges Ausbaugewerbe

Lfd.Nr.	Schlüssel 1)	Kostenart	10 und mehr	
			EUR	%
1		Bruttoarbeitskosten insgesamt	38 232	100,00
2	D	Nettoarbeitskosten (Bruttoarbeitskosten abzüglich Lohnsubventionen)	38 143	99,77
3	D.5	Lohnsubventionen (dem Arbeitgeber erstattete Lohn- und Gehaltszahlungen)	/	/
4	D.1	Arbeitnehmerentgelt	38 042	99,50
5	D.11	Bruttoverdienste	29 648	77,55
6	D.111	Bruttoverdienste (ohne Auszubildende)	29 308	76,66
7	D.11111	Entgelt für die geleistete Arbeitszeit 2)	24 140	63,14
8	D.11112	Sonderzahlungen insgesamt 3)	(966)	(2,53)
9		dar.: von persönlichen Leistungen und vom Unternehmenserfolg abhängig	/	/
10	D.1112	Leistungen zur Vermögensbildung der Arbeitnehmer	/	/
11	D.1113	Vergütung für nicht gearbeitete Tage	3 824	10,00
12		Urlaubsvergütung	2 804	7,33
13		Vergütung gesetzlicher Feiertage	950	2,49
14		Vergütung sonstiger betrieblicher oder tariflicher arbeitsfreier Tage	/	/
15	D.1114	Sachleistungen 4)	(345)	(0,90)
16		dar.: unbare individuelle Leistungen 5)	(335)	(0,88)
17	D.112	Bruttoverdienste der Auszubildenden	(340)	(0,89)
18	D.12	Sozialbeiträge der Arbeitgeber	8 394	21,96
19	D.121	Tatsächliche Sozialbeiträge der Arbeitgeber (ohne Auszubildende) 6)	6 875	17,98
20	D.1211	Gesetzliche Arbeitgeberbeiträge zur Sozialversicherung	6 572	17,19
21		Rentenversicherungsbeiträge	2 723	7,12
22		dar.: Aufstockungsbeiträge zur Rentenversicherung im Rahmen der Altersteilzeit	(5)	(0,01)
23		Arbeitslosenversicherungsbeiträge	414	1,08
24		Kranken- und Pflegeversicherungsbeiträge	2 328	6,09
25		Beiträge zur gesetzlichen Unfallversicherung	950	2,49
26		Umlage für das Insolvenzgeld	33	0,09
27		Sonstige gesetzliche Aufwendungen 7)	(123)	(0,32)
28	D.1212	Aufwendungen für die betriebliche Altersversorgung ohne Entgeltumwandlung	/	/
29		Aufwendungen für betriebliche Ruhegeldzusagen	/	/
30		Zuwendungen an Pensionskassen	/	/
31		Zuwendungen an Unterstützungskassen	/	/
32		Beiträge zur Direktversicherung	/	/
33		Beiträge an Pensionsfonds	/	/
34		Beiträge an den Pensions-Sicherungs-Verein VVaG	/	/
35	D.122	Unterstellte Sozialbeiträge der Arbeitgeber (ohne Auszubildende) 8)	1 427	3,73
36	D.1221	Entgeltfortzahlung	1 378	3,60
37		Entgeltfortzahlung im Krankheitsfall	1 239	3,24
38		Arbeitgeberzuschüsse zum Mutterschaftsgeld 9)	138	0,36
39	D.1222	Unterstellte Sozialbeiträge zur Alters- und Gesundheitsvorsorge von Beamten	-	-
40	D.1223	Zahlungen an aus dem Unternehmen ausscheidende Arbeitnehmer	/	/
41		Entlassungsschadigungen	/	/
42		Aufstockungsbeträge zum Bruttoverdienst im Rahmen der Altersteilzeit	(11)	(0,03)
43	D.1224	Sonstige freiwillige Sozialleistungen der Arbeitgeber	/	/
44	D.123	Sozialbeiträge der Arbeitgeber für Auszubildende	(93)	(0,24)
45	D.2	Kosten für die berufliche Aus- und Weiterbildung	/	/
46	D.3	Sonstige Aufwendungen 10)	(78)	(0,20)
47	D.4	Steuern auf die Lohnsumme oder Beschäftigtenzahl 11)	25	0,06
48		Nachrichtlich:		
49		Aufwendungen der Arbeitnehmer für betriebliche Altersversorgung	/	/
50		Lohnnebenkosten 12)	8 584	22,45
51		dar.: gesetzliche Lohnnebenkosten 13)	8 067	21,10
52		Personalnebenkosten insgesamt 14)	14 092	36,86
53		dar.: gesetzliche Personalnebenkosten 15)	8 925	23,34
54		Bruttoarbeitskosten je Vollzeiteinheit einschließlich Auszubildende	36 649	95,86
55		Bruttoarbeitskosten je geleistete Stunde der Beschäftigten (ohne Auszubildende)	22,28	
		Nettoarbeitskosten je geleistete Stunde der Beschäftigten (einschl. Auszubildende) ..	21,31	

1) Harmonisierter Schlüssel der statistischen Ämter der Europäischen Union nach Verordnung (EG) 1737/2005.- 2) Laufend gezahltes für nicht gearbeitete Tage, Sachleistungen).- 3) Zahlungen, die im Allgemeinen nicht laufend mit jeder Lohn- und Gehaltszahlung
5) Naturalleistungen, Firmenwagen, Personalrabatte, Job-Tickets und Zinsersparnisse.- 6) Zahlungen der Arbeitgeber an Versicherungen zur Winterbeschäftigungs-Umlage nach Winterbeschäftigungs-Verordnung.- 8) Sozialleistungen der Arbeitgeber direkt an ihre Arbeit nach Aufwendungsausgleichsgesetz.- 10) Anwerbungskosten, vom Arbeitgeber gestellte Berufskleidung.- 11) Ausgleichsabgabe nach "indirekten Kosten" der Internationalen Arbeitsorganisation (ILO).- 13) Gesetzliche Arbeitgeberbeiträge zur Sozialversicherung, Arbeitgeber für Auszubildende, Steuern auf die Lohnsumme oder Beschäftigtenzahl.- 14) Arbeitskosten insgesamt abzüglich Feiertage, Entgeltfortzahlung, unterstellte Sozialbeiträge zur Alters- und Gesundheitsvorsorge von Beamten, Steuern auf die

Arbeitskosten je Vollzeiteinheit in Unternehmen mit ... Arbeitnehmern												Lfd. Nr.
davon mit ... bis ... Arbeitnehmern										50 und mehr		
10 - 49		50 - 249		250 - 499		500 - 999		1000 und mehr				
EUR	%	EUR	%	EUR	%	EUR	%	EUR	%	EUR	%	
35 710	100,00	40 497	100,00	44 179	100,00	56 633	100,00	59 984	100,00	43 820	100,00	1
35 588	99,66	40 472	99,94	44 176	99,99	56 631	100,00	59 984	100,00	43 800	99,96	2
/	/	/	/	/	/	/	/	1	0,00	/	/	3
35 559	99,58	40 264	99,42	43 909	99,39	56 084	99,03	59 539	99,26	43 544	99,37	4
27 943	78,25	31 505	77,80	32 585	73,76	40 182	70,95	43 612	72,70	33 425	76,28	5
27 630	77,37	31 110	76,82	31 792	71,96	39 882	70,42	43 340	72,25	33 023	75,36	6
23 058	64,57	25 344	62,58	24 861	56,27	31 160	55,02	33 318	55,54	26 537	60,56	7
/	/	/	/	/	/	/	/	33 029	5,05	(1 549)	(3,53)	8
/	/	/	/	/	/	(4,32)	/	386	0,64	/	/	9
/	/	/	/	/	/	/	/	19	0,03	/	/	10
3 529	9,88	4 034	9,96	4 750	10,75	6 117	10,80	6 526	10,88	4 476	10,21	11
2 598	7,27	2 915	7,20	(3 606)	(8,16)	4 478	7,91	4 828	8,05	3 261	7,44	12
896	2,51	1 012	2,50	1 040	2,35	1 364	2,41	1 348	2,25	1 071	2,44	13
/	/	/	/	/	/	/	/	351	0,58	/	/	14
/	/	/	/	/	/	/	/	448	0,75	/	/	15
/	/	/	/	/	/	(612)	(1,08)	545	(0,96)	317	0,53	16
/	/	/	/	/	/	/	/	272	0,45	(401)	(0,92)	17
7 616	21,33	8 759	21,63	(11 324)	25,63	(15 902)	28,08	15 927	26,55	10 119	23,09	18
6 265	17,54	7 201	17,78	(8 582)	19,42	(12 947)	22,86	12 748	21,25	8 226	18,77	19
5 992	16,78	7 009	17,31	(8 242)	18,66	10 448	18,45	12 108	20,18	7 856	17,93	20
2 444	6,84	2 877	7,10	(3 560)	8,06	4 624	8,16	5 707	9,51	3 339	7,62	21
-	-	/	/	/	/	/	/	124	0,21	(16)	(0,04)	22
383	1,07	451	1,11	491	1,11	597	1,05	651	1,09	484	1,11	23
2 167	6,07	2 527	6,24	2 615	5,92	3 215	5,68	3 529	5,88	2 684	6,13	24
845	2,37	(980)	(2,42)	/	/	(1 774)	(3,13)	2 139	3,57	(1 184)	(2,70)	25
31	0,09	36	0,09	39	0,09	47	0,08	51	0,09	39	0,09	26
(123)	(0,34)	/	/	/	/	/	/	31	0,05	/	/	27
/	/	/	/	/	/	/	/	640	1,07	/	/	28
/	/	/	/	/	/	/	/	110	0,18	/	/	29
/	/	/	/	/	/	/	/	503	0,84	/	/	30
/	/	/	/	/	/	/	/	12	0,02	/	/	31
/	/	/	/	/	/	/	/	15	0,02	/	/	32
/	/	/	/	/	/	/	/	0	0,00	/	/	33
/	/	/	/	/	/	/	/	0	0,00	/	/	34
1 266	3,55	1 453	3,59	/	/	(2 867)	(5,06)	3 098	5,16	1 783	4,07	35
1 240	3,47	1 411	3,49	/	/	(2 719)	(4,80)	2 578	4,30	1 682	3,84	36
1 111	3,11	(1 258)	3,11	/	/	(2 542)	(4,49)	2 396	3,99	1 525	3,48	37
129	0,36	153	0,38	/	(0,33)	176	0,31	182	0,30	157	0,36	38
/	/	/	/	/	/	/	/	/	/	/	/	39
/	/	/	/	/	/	/	/	513	0,86	/	/	40
/	/	/	/	/	/	/	/	229	0,38	/	/	41
/	/	/	/	/	/	/	/	284	0,47	/	/	42
/	/	/	/	/	/	/	/	7	0,01	/	/	43
/	/	/	/	/	/	/	/	81	0,14	(110)	(0,25)	44
/	/	/	/	/	/	/	/	312	0,52	(147)	(0,34)	45
/	/	/	/	/	/	/	/	93	0,15	/	/	46
(18)	(0,05)	40	0,10	41	0,09	40	0,07	41	0,07	40	0,09	47
/	/	/	/	/	/	/	/	161	0,27	/	/	48
7 767	21,75	8 992	22,20	(11 594)	26,24	(16 451)	29,05	16 373	27,30	10 395	23,72	49
7 335	20,54	8 565	21,15	(11 016)	24,93	13 295	23,48	14 808	24,69	9 688	22,11	50
12 652	35,43	15 153	37,42	(19 319)	43,73	(25 473)	44,98	26 667	44,46	17 283	39,44	51
8 146	22,81	9 473	23,39	(11 815)	26,74	14 571	25,73	16 075	26,80	10 649	24,30	52
34 307	96,07	38 510	95,09	41 065	92,95	54 992	97,10	58 814	98,05	41 799	95,39	53
20,62		23,82		27,49		35,72		36,98		26,09		54
19,74		22,64		25,50		34,65		36,23		24,87		55

Entgelt für die geleistete Arbeitszeit (Bruttoverdienst abzüglich Sonderzahlungen, vermögenswirksame Leistungen, Vergütung geleistet werden.- 4) Unbare individuelle Leistungen, Aktienoptionsprogramme, Belegschaftsaktien, Belegschaftseinrichtungen.- Träger oder Bildung von Rückstellungen, um ihren Arbeitnehmern Anspruch auf Sozialleistungen zu sichern.- 7) Arbeitgeberbeiträge nehmer, d. h. ohne Zwischenschaltung eines Versicherungsträgers und ohne Rückstellungen zu bilden.- 9) Beiträge zum U2-Verfahren Schwerbehindertenrecht (Teil 2 SGB IX).- 12) Arbeitskosten insg. abzüglich Bruttoverdienste (D.11). Entspricht den Entgeltfortzahlung, unterstellte Sozialbeiträge zur Alters- und Gesundheitsvorsorge von Beamten, Sozialbeiträge der Entgelt für die geleistete Arbeitszeit.- 15) Gesetzliche Arbeitgeberbeiträge zur Sozialversicherung, Vergütung gesetzlicher Lohnsumme oder Beschäftigtenzahl.-

Arbeitskosten je Vollzeiteinheit 2016 nach Kostenarten, Wirtschaftszweigen und Unternehmensgrößenklassen

Neue Länder

G-S Dienstleistungsbereich

Lfd.Nr.	Schlüssel 1)	Kostenart	10 und mehr	
			EUR	%
1		Bruttoarbeitskosten insgesamt	46 029	100,00
2	D	Nettoarbeitskosten (Bruttoarbeitskosten abzüglich Lohnsubventionen)	45 969	99,87
3	D.5	Lohnsubventionen (dem Arbeitgeber erstattete Lohn- und Gehaltszahlungen)	60	0,13
4	D.1	Arbeitnehmerentgelt	45 743	99,38
5	D.11	Bruttoverdienste	35 222	76,52
6	D.111	Bruttoverdienste (ohne Auszubildende)	34 857	75,73
7	D.11111	Entgelt für die geleistete Arbeitszeit 2)	27 919	60,65
8	D.11112	Sonderzahlungen insgesamt 3)	1 816	3,94
9		dar.: von persönlichen Leistungen und vom Unternehmenserfolg abhängig	506	1,10
10	D.1112	Leistungen zur Vermögensbildung der Arbeitnehmer	54	0,12
11	D.1113	Vergütung für nicht gearbeitete Tage	4 816	10,46
12		Urlaubsvergütung	3 657	7,94
13		Vergütung gesetzlicher Feiertage	1 112	2,42
14		Vergütung sonstiger betrieblicher oder tariflicher arbeitsfreier Tage	48	0,10
15	D.1114	Sachleistungen 4)	253	0,55
16		dar.: unbare individuelle Leistungen 5)	191	0,42
17	D.112	Bruttoverdienste der Auszubildenden	365	0,79
18	D.12	Sozialbeiträge der Arbeitgeber	10 521	22,86
19	D.121	Tatsächliche Sozialbeiträge der Arbeitgeber (ohne Auszubildende) 6)	6 784	14,74
20	D.1211	Gesetzliche Arbeitgeberbeiträge zur Sozialversicherung	6 232	13,54
21		Rentenversicherungsbeiträge	2 932	6,37
22		dar.: Aufstockungsbeiträge zur Rentenversicherung im Rahmen der Altersteilzeit	24	0,05
23		Arbeitslosenversicherungsbeiträge	455	0,99
24		Kranken- und Pflegeversicherungsbeiträge	2 483	5,39
25		Beiträge zur gesetzlichen Unfallversicherung	335	0,73
26		Umlage für das Insolvenzgeld	27	0,06
27		Sonstige gesetzliche Aufwendungen 7)	/	/
28	D.1212	Aufwendungen für die betriebliche Altersversorgung ohne Entgeltumwandlung	552	1,20
29		Aufwendungen für betriebliche Ruhegeldzusagen	98	0,21
30		Zuwendungen an Pensionskassen	345	0,75
31		Zuwendungen an Unterstützungskassen	(45)	(0,10)
32		Beiträge zur Direktversicherung	53	0,12
33		Beiträge an Pensionsfonds	10	0,02
34		Beiträge an den Pensions-Sicherungs-Verein VVaG	(0)	(0,00)
35	D.122	Unterstellte Sozialbeiträge der Arbeitgeber (ohne Auszubildende) 8)	3 626	7,88
36	D.1221	Entgeltfortzahlung	1 938	4,21
37		Entgeltfortzahlung im Krankheitsfall	1 795	3,90
38		Arbeitgeberzuschüsse zum Mutterschaftsgeld 9)	143	0,31
39	D.1222	Unterstellte Sozialbeiträge zur Alters- und Gesundheitsvorsorge von Beamten	1 359	2,95
40	D.1223	Zahlungen an aus dem Unternehmen ausscheidende Arbeitnehmer	(121)	(0,26)
41		Entlassungsschadensleistungen	(99)	(0,22)
42		Aufstockungsbeträge zum Bruttoverdienst im Rahmen der Altersteilzeit	22	0,05
43	D.1224	Sonstige freiwillige Sozialleistungen der Arbeitgeber	208	0,45
44	D.123	Sozialbeiträge der Arbeitgeber für Auszubildende	112	0,24
45	D.2	Kosten für die berufliche Aus- und Weiterbildung	186	0,40
46	D.3	Sonstige Aufwendungen 10)	70	0,15
47	D.4	Steuern auf die Lohnsumme oder Beschäftigtenzahl 11)	30	0,06
48		Nachrichtlich:		
48		Aufwendungen der Arbeitnehmer für betriebliche Altersversorgung	574	1,25
49		Lohnnebenkosten 12)	10 807	23,48
50		dar.: gesetzliche Lohnnebenkosten 13)	9 670	21,01
51		Personalnebenkosten insgesamt 14)	18 110	39,35
52		dar.: gesetzliche Personalnebenkosten 15)	10 670	23,18
53		Bruttoarbeitskosten je Vollzeiteinheit einschließlich Auszubildende	44 538	96,76
54		Bruttoarbeitskosten je geleistete Stunde der Beschäftigten (ohne Auszubildende)	27,27	
55		Nettoarbeitskosten je geleistete Stunde der Beschäftigten (einschl. Auszubildende) ..	26,35	

1) Harmonisierter Schlüssel der statistischen Ämter der Europäischen Union nach Verordnung (EG) 1737/2005.- 2) Laufend gezahltes für nicht gearbeitete Tage, Sachleistungen).- 3) Zahlungen, die im Allgemeinen nicht laufend mit jeder Lohn- und Gehaltszahlung
5) Naturalleistungen, Firmenwagen, Personalrabatte, Job-Tickets und Zinsersparnisse.- 6) Zahlungen der Arbeitgeber an Versicherungen zur Winterbeschäftigungs-Umlage nach Winterbeschäftigungs-Verordnung.- 7) Sozialleistungen der Arbeitgeber direkt an ihre Arbeit nach Aufwendungsausgleichsgesetz.- 8) Anwerbkosten, vom Arbeitgeber gestellte Berufskleidung.- 9) Ausgleichsabgabe nach "indirekten Kosten" der Internationalen Arbeitsorganisation (ILO).- 10) Gesetzliche Arbeitgeberbeiträge zur Sozialversicherung, Arbeitgeber für Auszubildende, Steuern auf die Lohnsumme oder Beschäftigtenzahl.- 11) Arbeitskosten insgesamt abzüglich Feiertage, Entgeltfortzahlung, unterstellte Sozialbeiträge zur Alters- und Gesundheitsvorsorge von Beamten, Steuern auf die

Arbeitskosten je Vollzeiteinheit in Unternehmen mit ... Arbeitnehmern												Lfd. Nr.
davon mit ... bis ... Arbeitnehmern										50 und mehr		
10 - 49		50 - 249		250 - 499		500 - 999		1000 und mehr				
EUR	%	EUR	%	EUR	%	EUR	%	EUR	%	EUR	%	
35 401	100,00	37 446	100,00	42 074	100,00	47 230	100,00	54 981	100,00	48 194	100,00	1
35 282	99,66	37 358	99,77	41 990	99,80	47 187	99,91	54 960	99,96	48 146	99,90	2
(119)	(0,34)	(88)	(0,23)	/	/	/	/	21	0,04	(48)	(0,10)	3
35 246	99,56	37 211	99,37	41 833	99,43	46 857	99,21	54 625	99,35	47 881	99,35	4
28 230	79,74	29 476	78,72	32 950	78,31	36 720	77,75	40 967	74,51	36 646	76,04	5
27 953	78,96	29 193	77,96	32 655	77,61	36 255	76,76	40 530	73,72	36 263	75,25	6
22 949	64,82	23 550	62,89	26 010	61,82	28 414	60,16	32 302	58,75	28 931	60,03	7
(1 122)	(3,17)	1 513	4,04	2 015	4,79	(2 408)	(5,10)	2 085	3,79	1 957	4,06	8
/	/	(496)	(1,33)	(735)	(1,75)	/	/	446	0,81	510	1,06	9
(31)	(0,09)	41	0,11	(59)	(0,14)	(56)	(0,12)	67	0,12	58	0,12	10
3 571	10,09	3 826	10,22	4 329	10,29	5 139	10,88	5 833	10,61	5 070	10,52	11
2 647	7,48	2 866	7,65	3 266	7,76	3 896	8,25	4 478	8,14	3 862	8,01	12
884	2,50	922	2,46	1 026	2,44	1 140	2,41	1 306	2,38	1 158	2,40	13
/	/	(37)	(0,10)	/	/	/	/	50	0,09	50	0,10	14
(280)	(0,79)	263	0,70	(242)	(0,58)	/	/	242	0,44	247	0,51	15
(275)	(0,78)	235	0,63	(192)	(0,46)	(130)	(0,28)	149	0,27	174	0,36	16
(277)	(0,78)	283	0,76	(295)	(0,70)	(465)	(0,98)	437	0,79	382	0,79	17
7 016	19,82	7 735	20,66	8 883	21,11	10 136	21,46	13 658	24,84	11 235	23,31	18
5 700	16,10	6 074	16,22	6 910	16,42	7 612	16,12	7 378	13,42	7 004	14,53	19
5 472	15,46	5 780	15,44	6 393	15,20	6 958	14,73	6 586	11,98	6 387	13,25	20
2 531	7,15	2 681	7,16	2 995	7,12	3 302	6,99	3 131	5,70	3 013	6,25	21
/	/	/	/	/	/	(24)	(0,05)	42	0,08	28	0,06	22
386	1,09	413	1,10	465	1,10	513	1,09	490	0,89	469	0,97	23
2 204	6,23	2 321	6,20	2 555	6,07	2 776	5,88	2 604	4,74	2 540	5,27	24
317	0,90	330	0,88	341	0,81	330	0,70	344	0,63	339	0,70	25
32	0,09	34	0,09	37	0,09	37	0,08	17	0,03	26	0,05	26
/	/	/	/	/	/	0	0,00	0	0,00	/	/	27
(228)	(0,64)	(294)	(0,79)	(517)	(1,23)	(654)	(1,38)	793	1,44	618	1,28	28
/	/	/	/	/	/	/	/	188	0,34	113	0,23	29
/	/	(176)	(0,47)	/	/	/	/	497	0,90	398	0,83	30
/	/	/	/	/	/	/	/	64	0,12	(50)	(0,10)	31
(91)	(0,26)	(65)	(0,17)	/	/	/	/	24	0,04	(45)	(0,09)	32
/	/	/	/	/	/	/	/	20	0,04	11	0,02	33
/	/	/	/	/	/	/	/	0	0,00	(0)	(0,00)	34
1 243	3,51	1 585	4,23	1 893	4,50	2 400	5,08	6 130	11,15	4 111	8,53	35
1 193	3,37	1 485	3,97	1 742	4,14	2 102	4,45	2 461	4,48	2 089	4,34	36
1 060	2,99	1 346	3,59	1 580	3,75	1 928	4,08	2 322	4,22	1 945	4,04	37
133	0,38	140	0,37	163	0,39	174	0,37	138	0,25	145	0,30	38
-	-	-	-	-	-	-	-	3 075	5,59	1 635	3,39	39
/	/	/	/	(140)	(0,33)	/	/	132	0,24	(136)	(0,28)	40
/	/	/	/	(115)	(0,27)	/	/	103	0,19	(112)	(0,23)	41
/	/	/	/	/	/	(40)	(0,08)	30	0,05	25	0,05	42
/	/	/	/	/	/	/	/	462	0,84	250	0,52	43
(73)	(0,21)	76	0,20	(79)	(0,19)	(124)	(0,26)	150	0,27	120	0,25	44
(101)	(0,28)	(137)	(0,37)	(145)	(0,34)	/	/	244	0,44	203	0,42	45
/	/	(61)	(0,16)	(59)	(0,14)	/	/	85	0,15	77	0,16	46
21	0,06	37	0,10	38	0,09	32	0,07	27	0,05	31	0,07	47
(150)	(0,43)	214	0,57	(276)	(0,66)	/	/	990	1,80	660	1,37	48
7 171	20,26	7 970	21,28	9 124	21,69	10 510	22,25	14 014	25,49	11 548	23,96	49
6 759	19,09	7 378	19,70	8 253	19,62	9 216	19,51	12 299	22,37	10 263	21,29	50
12 453	35,18	13 896	37,11	16 064	38,18	18 816	39,84	22 679	41,25	19 263	39,97	51
7 571	21,39	8 224	21,96	9 199	21,86	10 233	21,67	13 455	24,47	11 301	23,45	52
34 251	96,75	36 244	96,79	40 859	97,11	45 392	96,11	53 211	96,78	46 633	96,76	53
20,33		21,80		24,87		28,27		33,22		28,73		54
19,60		21,05		24,11		27,15		32,13		27,78		55

Entgelt für die geleistete Arbeitszeit (Bruttoverdienst abzüglich Sonderzahlungen, vermögenswirksame Leistungen, Vergütung geleistet werden.- 4) Unbare individuelle Leistungen, Aktienoptionsprogramme, Belegschaftsaktien, Belegschaftseinrichtungen.- Träger oder Bildung von Rückstellungen, um ihren Arbeitnehmern Anspruch auf Sozialleistungen zu sichern.- 7) Arbeitgeberbeiträgenehmer, d. h. ohne Zwischenschaltung eines Versicherungsträgers und ohne Rückstellungen zu bilden.- 9) Beiträge zum U2-Verfahren Schwerbehindertenrecht (Teil 2 SGB IX).- 12) Arbeitskosten insg. abzüglich Bruttoverdienste (D.11). Entspricht den Entgeltfortzahlung, unterstellte Sozialbeiträge zur Alters- und Gesundheitsvorsorge von Beamten, Sozialbeiträge der Entgelt für die geleistete Arbeitszeit.- 15) Gesetzliche Arbeitgeberbeiträge zur Sozialversicherung, Vergütung gesetzlicher Lohnsumme oder Beschäftigtenzahl.-

Arbeitskosten je Vollzeiteinheit 2016 nach Kostenarten, Wirtschaftszweigen und Unternehmensgrößenklassen

Neue Länder

G-N Marktbestimmte Dienstleistungen

Lfd.Nr.	Schlüssel 1)	Kostenart	10 und mehr	
			EUR	%
1		Bruttoarbeitskosten insgesamt	39 614	100,00
2	D	Nettoarbeitskosten (Bruttoarbeitskosten abzüglich Lohnsubventionen)	39 554	99,85
3	D.5	Lohnsubventionen (dem Arbeitgeber erstattete Lohn- und Gehaltszahlungen)	59	0,15
4	D.1	Arbeitnehmerentgelt	39 356	99,35
5	D.11	Bruttoverdienste	31 097	78,50
6	D.111	Bruttoverdienste (ohne Auszubildende)	30 777	77,69
7	D.11111	Entgelt für die geleistete Arbeitszeit 2)	24 529	61,92
8	D.11112	Sonderzahlungen insgesamt 3)	1 904	4,81
9		dar.: von persönlichen Leistungen und vom Unternehmenserfolg abhängig	728	1,84
10	D.1112	Leistungen zur Vermögensbildung der Arbeitnehmer	53	0,13
11	D.1113	Vergütung für nicht gearbeitete Tage	3 949	9,97
12		Urlaubsvergütung	2 940	7,42
13		Vergütung gesetzlicher Feiertage	955	2,41
14		Vergütung sonstiger betrieblicher oder tariflicher arbeitsfreier Tage	55	0,14
15	D.1114	Sachleistungen 4)	342	0,86
16		dar.: unbare individuelle Leistungen 5)	269	0,68
17	D.112	Bruttoverdienste der Auszubildenden	320	0,81
18	D.12	Sozialbeiträge der Arbeitgeber	8 258	20,85
19	D.121	Tatsächliche Sozialbeiträge der Arbeitgeber (ohne Auszubildende) 6)	6 490	16,38
20	D.1211	Gesetzliche Arbeitgeberbeiträge zur Sozialversicherung	6 081	15,35
21		Rentenversicherungsbeiträge	2 812	7,10
22		dar.: Aufstockungsbeiträge zur Rentenversicherung im Rahmen der Altersteilzeit	18	0,05
23		Arbeitslosenversicherungsbeiträge	430	1,09
24		Kranken- und Pflegeversicherungsbeiträge	2 396	6,05
25		Beiträge zur gesetzlichen Unfallversicherung	407	1,03
26		Umlage für das Insolvenzgeld	34	0,09
27		Sonstige gesetzliche Aufwendungen 7)	/	/
28	D.1212	Aufwendungen für die betriebliche Altersversorgung ohne Entgeltumwandlung	408	1,03
29		Aufwendungen für betriebliche Ruhegeldzusagen	162	0,41
30		Zuwendungen an Pensionskassen	119	0,30
31		Zuwendungen an Unterstützungskassen	(54)	(0,14)
32		Beiträge zur Direktversicherung	59	0,15
33		Beiträge an Pensionsfonds	(14)	(0,04)
34		Beiträge an den Pensions-Sicherungs-Verein VVaG	(1)	(0,00)
35	D.122	Unterstellte Sozialbeiträge der Arbeitgeber (ohne Auszubildende) 8)	1 684	4,25
36	D.1221	Entgeltfortzahlung	1 473	3,72
37		Entgeltfortzahlung im Krankheitsfall	1 327	3,35
38		Arbeitgeberzuschüsse zum Mutterschaftsgeld 9)	146	0,37
39	D.1222	Unterstellte Sozialbeiträge zur Alters- und Gesundheitsvorsorge von Beamten	1	0,00
40	D.1223	Zahlungen an aus dem Unternehmen ausscheidende Arbeitnehmer	(205)	(0,52)
41		Entlassungsschadensleistungen	(168)	(0,42)
42		Aufstockungsbeträge zum Bruttoverdienst im Rahmen der Altersteilzeit	37	0,09
43	D.1224	Sonstige freiwillige Sozialleistungen der Arbeitgeber	(5)	(0,01)
44	D.123	Sozialbeiträge der Arbeitgeber für Auszubildende	85	0,21
45	D.2	Kosten für die berufliche Aus- und Weiterbildung	156	0,39
46	D.3	Sonstige Aufwendungen 10)	59	0,15
47	D.4	Steuern auf die Lohnsumme oder Beschäftigtenzahl 11)	43	0,11
48		Nachrichtlich: Aufwendungen der Arbeitnehmer für betriebliche Altersversorgung	222	0,56
49		Lohnnebenkosten 12)	8 516	21,50
50		dar.: gesetzliche Lohnnebenkosten 13)	7 683	19,39
51		Personalnebenkosten insgesamt 14)	15 084	38,08
52		dar.: gesetzliche Personalnebenkosten 15)	8 554	21,59
53		Bruttoarbeitskosten je Vollzeiteinheit einschließlich Auszubildende	38 332	96,76
54		Bruttoarbeitskosten je geleistete Stunde der Beschäftigten (ohne Auszubildende)	23,24	
55		Nettoarbeitskosten je geleistete Stunde der Beschäftigten (einschl. Auszubildende) ..	22,45	

1) Harmonisierter Schlüssel der statistischen Ämter der Europäischen Union nach Verordnung (EG) 1737/2005.- 2) Laufend gezahltes für nicht gearbeitete Tage, Sachleistungen).- 3) Zahlungen, die im Allgemeinen nicht laufend mit jeder Lohn- und Gehaltszahlung 5) Naturalleistungen, Firmenwagen, Personalrabatte, Job-Tickets und Zinsersparnisse.- 6) Zahlungen der Arbeitgeber an Versicherungen zur Winterbeschäftigungs-Umlage nach Winterbeschäftigungs-Verordnung.- 8) Sozialleistungen der Arbeitgeber direkt an ihre Arbeit nach Aufwendungsausgleichsgesetz.- 10) Anwerbungskosten, vom Arbeitgeber gestellte Berufskleidung.- 11) Ausgleichsabgabe nach "indirekten Kosten" der Internationalen Arbeitsorganisation (ILO).- 13) Gesetzliche Arbeitgeberbeiträge zur Sozialversicherung, Arbeitgeber für Auszubildende, Steuern auf die Lohnsumme oder Beschäftigtenzahl.- 14) Arbeitskosten insgesamt abzüglich Feiertage, Entgeltfortzahlung, unterstellte Sozialbeiträge zur Alters- und Gesundheitsvorsorge von Beamten, Steuern auf die

Arbeitskosten je Vollzeiteinheit in Unternehmen mit ... Arbeitnehmern												Lfd. Nr.
davon mit ... bis ... Arbeitnehmern										50 und mehr		
10 - 49		50 - 249		250 - 499		500 - 999		1000 und mehr				
EUR	%	EUR	%	EUR	%	EUR	%	EUR	%	EUR	%	
34 962	100,00	36 880	100,00	40 299	100,00	43 149	100,00	44 794	100,00	41 144	100,00	1
34 846	99,67	36 824	99,85	40 255	99,89	43 117	99,93	44 767	99,94	41 103	99,90	2
(116)	(0,33)	(56)	(0,15)	/	/	(32)	(0,07)	27	0,06	40	0,10	3
34 784	99,49	36 635	99,34	40 023	99,32	42 781	99,15	44 493	99,33	40 860	99,31	4
27 961	79,98	29 159	79,06	31 690	78,64	33 492	77,62	34 618	77,28	32 129	78,09	5
27 654	79,10	28 838	78,19	31 409	77,94	33 210	76,96	34 263	76,49	31 805	77,30	6
22 748	65,07	23 150	62,77	24 909	61,81	25 799	59,79	26 780	59,79	25 115	61,04	7
(1 106)	(3,16)	1 649	4,47	2 097	5,20	(2 599)	6,02	2 547	5,69	2 166	5,26	8
/	/	(669)	(1,81)	(934)	(2,32)	(937)	(2,17)	808	1,80	793	1,93	9
(30)	(0,09)	48	0,13	(75)	(0,19)	(78)	(0,18)	63	0,14	61	0,15	10
3 445	9,85	3 631	9,85	4 018	9,97	4 355	10,09	4 527	10,11	4 115	10,00	11
2 556	7,31	2 701	7,32	3 010	7,47	3 258	7,55	3 367	7,52	3 066	7,45	12
868	2,48	897	2,43	973	2,42	1 016	2,35	1 057	2,36	984	2,39	13
/	/	/	/	/	/	(82)	(0,19)	103	0,23	66	0,16	14
(324)	(0,93)	359	0,97	(310)	(0,77)	/	/	346	0,77	348	0,84	15
(319)	(0,91)	317	0,86	(242)	(0,60)	(205)	(0,48)	212	0,47	253	0,61	16
(307)	0,88	321	0,87	(281)	(0,70)	282	(0,65)	355	0,79	324	0,79	17
6 822	19,51	7 476	20,27	8 333	20,68	9 289	21,53	9 875	22,04	8 731	21,22	18
5 562	15,91	5 896	15,99	6 517	16,17	7 065	16,37	7 644	17,06	6 795	16,52	19
5 368	15,35	5 682	15,41	6 232	15,47	6 648	15,41	6 832	15,25	6 316	15,35	20
2 475	7,08	2 620	7,10	2 910	7,22	3 124	7,24	3 147	7,03	2 922	7,10	21
/	/	/	/	/	/	(42)	(0,10)	35	0,08	23	0,06	22
377	1,08	401	1,09	448	1,11	475	1,10	481	1,07	447	1,09	23
2 157	6,17	2 265	6,14	2 475	6,14	2 622	6,08	2 626	5,86	2 475	6,02	24
325	0,93	360	0,98	(363)	0,90	392	0,91	541	1,21	435	1,06	25
31	0,09	33	0,09	36	0,09	35	0,08	37	0,08	35	0,09	26
/	/	/	/	/	/	0	(0,00)	0	0,00	/	/	27
(194)	(0,55)	(214)	(0,58)	/	/	(417)	(0,97)	811	1,81	479	1,16	28
/	/	/	/	/	/	/	/	461	1,03	204	0,50	29
/	/	/	/	/	/	(275)	(0,64)	161	0,36	145	0,35	30
/	/	/	/	/	/	(59)	(0,14)	116	0,26	(67)	(0,16)	31
(102)	(0,29)	(62)	(0,17)	/	/	/	/	31	0,07	(45)	(0,11)	32
/	/	/	/	/	/	/	/	41	0,09	17	0,04	33
/	/	/	/	/	/	/	/	1	0,00	(1)	(0,00)	34
1 180	3,38	1 496	4,06	1 742	4,32	(2 149)	(4,98)	2 136	4,77	1 850	4,50	35
1 129	3,23	1 371	3,72	1 542	3,83	1 694	3,93	1 770	3,95	1 586	3,86	36
997	2,85	1 236	3,35	1 394	3,46	1 530	3,55	1 608	3,59	1 436	3,49	37
132	0,38	135	0,37	148	0,37	164	0,38	161	0,36	150	0,37	38
-	-	-	-	-	-	-	-	3	0,01	1	0,00	39
/	/	/	/	(192)	(0,48)	/	/	356	0,79	(257)	(0,62)	40
/	/	/	/	(156)	(0,39)	/	/	276	0,62	(210)	(0,51)	41
/	/	/	/	/	/	(72)	(0,17)	79	0,18	47	0,11	42
/	/	/	/	/	/	(6)	(0,01)	8	0,02	6	0,01	43
(80)	(0,23)	84	0,23	(73)	(0,18)	76	(0,18)	95	0,21	86	0,21	44
(115)	(0,33)	(135)	0,37	(161)	(0,40)	/	/	183	0,41	169	0,41	45
/	/	(64)	(0,17)	/	(0,17)	(74)	(0,17)	(62)	(0,14)	65	0,16	46
24	0,07	45	0,12	48	0,12	46	0,11	56	0,13	50	0,12	47
(148)	(0,42)	(186)	0,51	(263)	(0,65)	(325)	0,75	273	0,61	246	0,60	48
7 001	20,02	7 721	20,94	8 609	21,36	9 657	22,38	10 176	22,72	9 015	21,91	49
6 601	18,88	7 183	19,48	7 895	19,59	8 464	19,62	8 756	19,55	8 039	19,54	50
12 214	34,93	13 730	37,23	15 390	38,19	17 350	40,21	18 014	40,21	16 029	38,96	51
7 389	21,13	7 996	21,68	8 795	21,82	9 404	21,79	9 718	21,69	8 937	21,72	52
33 696	96,38	35 562	96,43	39 166	97,19	42 080	97,52	43 463	97,03	39 865	96,89	53
19,93		21,21		23,70		25,56		27,35		24,37		54
19,15		20,43		23,01		24,91		26,51		23,59		55

Entgelt für die geleistete Arbeitszeit (Bruttoverdienst abzüglich Sonderzahlungen, vermögenswirksame Leistungen, Vergütung geleistet werden.- 4) Unbare individuelle Leistungen, Aktienoptionsprogramme, Belegschaftsaktien, Belegschaftseinrichtungen.- Träger oder Bildung von Rückstellungen, um ihren Arbeitnehmern Anspruch auf Sozialleistungen zu sichern.- 7) Arbeitgeberbeiträge nehmer, d. h. ohne Zwischenschaltung eines Versicherungsträgers und ohne Rückstellungen zu bilden.- 9) Beiträge zum U2-Verfahren Schwerbehindertenrecht (Teil 2 SGB IX).- 12) Arbeitskosten insg. abzüglich Bruttoverdienste (D.11). Entspricht den Entgeltfortzahlung, unterstellte Sozialbeiträge zur Alters- und Gesundheitsvorsorge von Beamten, Sozialbeiträge der Entgelt für die geleistete Arbeitszeit.- 15) Gesetzliche Arbeitgeberbeiträge zur Sozialversicherung, Vergütung gesetzlicher Lohnsumme oder Beschäftigtenzahl.-

Arbeitskosten je Vollzeiteinheit 2016 nach Kostenarten, Wirtschaftszweigen und Unternehmensgrößenklassen

Neue Länder

G-I Handel, Verkehr, Gastgewerbe

Lfd.Nr.	Schlüssel 1)	Kostenart	10 und mehr	
			EUR	%
1		Bruttoarbeitskosten insgesamt	37 198	100,00
2	D	Nettoarbeitskosten (Bruttoarbeitskosten abzüglich Lohnsubventionen)	37 138	99,84
3	D.5	Lohnsubventionen (dem Arbeitgeber erstattete Lohn- und Gehaltszahlungen)	(59)	(0,16)
4	D.1	Arbeitnehmerentgelt	36 962	99,37
5	D.11	Bruttoverdienste	29 226	78,57
6	D.111	Bruttoverdienste (ohne Auszubildende)	28 815	77,46
7	D.11111	Entgelt für die geleistete Arbeitszeit 2)	23 251	62,51
8	D.11112	Sonderzahlungen insgesamt 3)	1 538	4,13
9		dar.: von persönlichen Leistungen und vom Unternehmenserfolg abhängig	(500)	(1,34)
10	D.1112	Leistungen zur Vermögensbildung der Arbeitnehmer	41	0,11
11	D.1113	Vergütung für nicht gearbeitete Tage	3 672	9,87
12		Urlaubsvergütung	2 743	7,37
13		Vergütung gesetzlicher Feiertage	894	2,40
14		Vergütung sonstiger betrieblicher oder tariflicher arbeitsfreier Tage	(35)	(0,10)
15	D.1114	Sachleistungen 4)	312	0,84
16		dar.: unbare individuelle Leistungen 5)	271	0,73
17	D.112	Bruttoverdienste der Auszubildenden	411	1,11
18	D.12	Sozialbeiträge der Arbeitgeber	7 736	20,80
19	D.121	Tatsächliche Sozialbeiträge der Arbeitgeber (ohne Auszubildende) 6)	6 118	16,45
20	D.1211	Gesetzliche Arbeitgeberbeiträge zur Sozialversicherung	5 741	15,43
21		Rentenversicherungsbeiträge	2 634	7,08
22		dar.: Aufstockungsbeiträge zur Rentenversicherung im Rahmen der Altersteilzeit	8	0,02
23		Arbeitslosenversicherungsbeiträge	402	1,08
24		Kranken- und Pflegeversicherungsbeiträge	2 287	6,15
25		Beiträge zur gesetzlichen Unfallversicherung	385	1,03
26		Umlage für das Insolvenzgeld	33	0,09
27		Sonstige gesetzliche Aufwendungen 7)	/	/
28	D.1212	Aufwendungen für die betriebliche Altersversorgung ohne Entgeltumwandlung	378	1,01
29		Aufwendungen für betriebliche Ruhegeldzusagen	198	0,53
30		Zuwendungen an Pensionskassen	(62)	(0,17)
31		Zuwendungen an Unterstützungskassen	53	0,14
32		Beiträge zur Direktversicherung	(58)	(0,16)
33		Beiträge an Pensionsfonds	(6)	(0,02)
34		Beiträge an den Pensions-Sicherungs-Verein VVaG	/	/
35	D.122	Unterstellte Sozialbeiträge der Arbeitgeber (ohne Auszubildende) 8)	1 509	4,06
36	D.1221	Entgeltfortzahlung	1 381	3,71
37		Entgeltfortzahlung im Krankheitsfall	1 243	3,34
38		Arbeitgeberzuschüsse zum Mutterschaftsgeld 9)	138	0,37
39	D.1222	Unterstellte Sozialbeiträge zur Alters- und Gesundheitsvorsorge von Beamten	1	0,00
40	D.1223	Zahlungen an aus dem Unternehmen ausscheidende Arbeitnehmer	122	0,33
41		Entlassungsschadigungen	(98)	(0,26)
42		Aufstockungsbeträge zum Bruttoverdienst im Rahmen der Altersteilzeit	24	0,06
43	D.1224	Sonstige freiwillige Sozialleistungen der Arbeitgeber	/	/
44	D.123	Sozialbeiträge der Arbeitgeber für Auszubildende	108	0,29
45	D.2	Kosten für die berufliche Aus- und Weiterbildung	136	0,37
46	D.3	Sonstige Aufwendungen 10)	(62)	(0,17)
47	D.4	Steuern auf die Lohnsumme oder Beschäftigtenzahl 11)	38	0,10
48		Nachrichtlich: Aufwendungen der Arbeitnehmer für betriebliche Altersversorgung	162	0,44
49		Lohnnebenkosten 12)	7 972	21,43
50		dar.: gesetzliche Lohnnebenkosten 13)	7 269	19,54
51		Personalnebenkosten insgesamt 14)	13 947	37,49
52		dar.: gesetzliche Personalnebenkosten 15)	8 055	21,65
53		Bruttoarbeitskosten je Vollzeiteinheit einschließlich Auszubildende	35 587	95,67
54		Bruttoarbeitskosten je geleistete Stunde der Beschäftigten (ohne Auszubildende)	21,60	
55		Nettoarbeitskosten je geleistete Stunde der Beschäftigten (einschl. Auszubildende) ..	20,63	

1) Harmonisierter Schlüssel der statistischen Ämter der Europäischen Union nach Verordnung (EG) 1737/2005.- 2) Laufend gezahltes für nicht gearbeitete Tage, Sachleistungen).- 3) Zahlungen, die im Allgemeinen nicht laufend mit jeder Lohn- und Gehaltszahlung 5) Naturalleistungen, Firmenwagen, Personalrabatte, Job-Tickets und Zinsersparnisse.- 6) Zahlungen der Arbeitgeber an Versicherungen zur Winterbeschäftigungs-Umlage nach Winterbeschäftigungs-Verordnung.- 8) Sozialleistungen der Arbeitgeber direkt an ihre Arbeit nach Aufwendungsausgleichsgesetz.- 10) Anwerbungskosten, vom Arbeitgeber gestellte Berufskleidung.- 11) Ausgleichsabgabe nach "indirekten Kosten" der Internationalen Arbeitsorganisation (ILO).- 13) Gesetzliche Arbeitgeberbeiträge zur Sozialversicherung, Arbeitgeber für Auszubildende, Steuern auf die Lohnsumme oder Beschäftigtenzahl.- 14) Arbeitskosten insgesamt abzüglich Feiertage, Entgeltfortzahlung, unterstellte Sozialbeiträge zur Alters- und Gesundheitsvorsorge von Beamten, Steuern auf die

Arbeitskosten je Vollzeiteinheit in Unternehmen mit ... Arbeitnehmern												Lfd. Nr.
davon mit ... bis ... Arbeitnehmern										50 und mehr		
10 - 49		50 - 249		250 - 499		500 - 999		1000 und mehr				
EUR	%	EUR	%	EUR	%	EUR	%	EUR	%	EUR	%	
31 733	100,00	33 696	100,00	37 622	100,00	42 341	100,00	45 229	100,00	39 472	100,00	1
31 624	99,66	33 639	99,83	37 580	99,89	42 321	99,95	45 205	99,95	39 433	99,90	2
(108)	(0,34)	(57)	(0,17)	/	/	/	/	24	0,05	(39)	(0,10)	3
31 595	99,57	33 463	99,31	37 391	99,39	41 962	99,11	44 913	99,30	39 195	99,30	4
25 280	79,66	26 588	78,91	29 743	79,06	33 253	78,54	34 990	77,36	30 868	78,20	5
24 949	78,62	26 177	77,69	29 384	78,10	32 888	77,67	34 464	76,20	30 423	77,08	6
20 868	65,76	21 383	63,46	23 706	63,01	25 817	60,97	26 923	59,53	24 242	61,42	7
(749)	(2,36)	(1 186)	(3,52)	/	/	(2 182)	5,15	2 581	5,71	1 866	4,73	8
/	/	/	(1,54)	/	/	/	/	(623)	(1,38)	(556)	(1,41)	9
/	/	(42)	(0,12)	/	/	/	/	53	0,12	48	0,12	10
3 056	9,63	3 215	9,54	3 788	10,07	4 375	10,33	4 589	10,15	3 929	9,95	11
2 257	7,11	2 378	7,06	2 842	7,56	3 281	7,75	3 469	7,67	2 945	7,46	12
783	2,47	815	2,42	922	2,45	(1 022)	2,41	1 053	2,33	940	2,38	13
/	/	/	/	/	/	(71)	/	(66)	(0,15)	(44)	(0,11)	14
(251)	(0,79)	(352)	1,04	/	/	/	/	319	0,70	(338)	0,86	15
(246)	(0,78)	(343)	1,02	/	/	/	/	241	0,53	281	0,71	16
(330)	(1,04)	411	1,22	/	(0,95)	(366)	(0,86)	526	1,16	445	1,13	17
6 316	19,90	6 875	20,40	7 648	20,33	8 709	20,57	9 923	21,94	8 327	21,10	18
5 171	16,30	5 440	16,14	6 069	16,13	6 791	16,04	7 672	16,96	6 512	16,50	19
5 018	15,81	5 295	15,71	5 954	15,83	6 516	15,39	6 708	14,83	6 041	15,31	20
2 284	7,20	2 411	7,15	2 738	7,28	3 010	7,11	3 110	6,88	2 780	7,04	21
/	/	/	/	/	/	/	/	24	0,05	11	0,03	22
347	1,09	368	1,09	420	1,12	461	1,09	475	1,05	425	1,08	23
2 015	6,35	2 106	6,25	2 360	6,27	2 579	6,09	2 666	5,89	2 400	6,08	24
343	1,08	379	1,12	(402)	(1,07)	428	(1,01)	419	0,93	402	1,02	25
29	0,09	31	0,09	35	0,09	37	0,09	39	0,09	35	0,09	26
/	/	/	/	-	-	-	-	0	0,00	/	/	27
/	/	(144)	(0,43)	/	/	(275)	/	964	2,13	471	1,19	28
/	/	/	/	/	/	/	/	660	1,46	273	0,69	29
/	/	/	/	/	/	/	/	87	0,19	(77)	(0,20)	30
/	/	/	/	/	/	/	/	158	0,35	69	0,18	31
/	/	/	/	/	/	/	/	(38)	(0,08)	(43)	(0,11)	32
/	/	/	/	-	-	/	/	19	0,04	8	0,02	33
/	/	/	/	/	/	/	/	1	0,00	/	/	34
1 058	3,33	1 326	3,93	(1 485)	3,95	(1 821)	4,30	2 113	4,67	1 697	4,30	35
1 030	3,25	1 255	3,72	(1 381)	3,67	(1 620)	3,83	1 828	4,04	1 527	3,87	36
909	2,86	1 127	3,34	(1 237)	3,29	(1 458)	3,44	1 670	3,69	1 382	3,50	37
121	0,38	128	0,38	144	0,38	162	0,38	157	0,35	145	0,37	38
-	-	-	-	-	-	-	-	5	0,01	2	0,01	39
/	/	/	/	/	/	/	/	(273)	(0,60)	(164)	(0,41)	40
/	/	/	/	/	/	/	/	(198)	(0,44)	(130)	(0,33)	41
/	/	/	/	/	/	/	/	75	0,17	33	0,08	42
/	/	/	/	/	/	(4)	/	8	0,02	(5)	(0,01)	43
(87)	(0,27)	109	0,32	/	(0,25)	(96)	(0,23)	138	0,31	117	0,30	44
(78)	(0,25)	(125)	(0,37)	/	/	/	/	193	0,43	(160)	(0,41)	45
/	/	(67)	(0,20)	/	/	(97)	/	/	/	(73)	(0,18)	46
22	0,07	41	0,12	39	0,10	47	0,11	49	0,11	44	0,11	47
(116)	(0,36)	(138)	(0,41)	/	/	(226)	(0,53)	220	0,49	182	0,46	48
6 453	20,34	7 108	21,09	7 879	20,94	9 087	21,46	10 239	22,64	8 604	21,80	49
6 157	19,40	6 700	19,88	7 469	19,85	8 279	19,55	8 728	19,30	7 732	19,59	50
10 864	34,24	12 313	36,54	13 916	36,99	16 524	39,03	18 306	40,47	15 229	38,58	51
6 853	21,60	7 406	21,98	8 297	22,05	9 205	21,74	9 643	21,32	8 555	21,67	52
30 464	96,00	32 061	95,15	36 139	96,06	40 884	96,56	43 196	95,51	37 708	95,53	53
17,90	/	19,18	/	21,98	/	25,26	/	27,44	/	23,20	/	54
17,13	/	18,22	/	21,09	/	24,37	/	26,18	/	22,14	/	55

Entgelt für die geleistete Arbeitszeit (Bruttoverdienst abzüglich Sonderzahlungen, vermögenswirksame Leistungen, Vergütung geleistet werden.- 4) Unbare individuelle Leistungen, Aktienoptionsprogramme, Belegschaftsaktien, Belegschaftseinrichtungen.- Träger oder Bildung von Rückstellungen, um ihren Arbeitnehmern Anspruch auf Sozialleistungen zu sichern.- 7) Arbeitgeberbeiträge nehmer, d. h. ohne Zwischenschaltung eines Versicherungsträgers und ohne Rückstellungen zu bilden.- 9) Beiträge zum U2-Verfahren Schwerbehindertenrecht (Teil 2 SGB IX).- 12) Arbeitskosten insg. abzüglich Bruttoverdienste (D.11). Entspricht den Entgeltfortzahlung, unterstellte Sozialbeiträge zur Alters- und Gesundheitsvorsorge von Beamten, Sozialbeiträge der Entgelt für die geleistete Arbeitszeit.- 15) Gesetzliche Arbeitgeberbeiträge zur Sozialversicherung, Vergütung gesetzlicher Lohnsumme oder Beschäftigtenzahl.-

Arbeitskosten je Vollzeiteinheit 2016 nach Kostenarten, Wirtschaftszweigen und Unternehmensgrößenklassen

Neue Länder

G Handel; Instandhaltung und Reparatur von Kraftfahrzeugen

Lfd.Nr.	Schlüssel 1)	Kostenart	10 und mehr	
			EUR	%
1		Bruttoarbeitskosten insgesamt	38 589	100,00
2	D	Nettoarbeitskosten (Bruttoarbeitskosten abzüglich Lohnsubventionen)	38 539	99,87
3	D.5	Lohnsubventionen (dem Arbeitgeber erstattete Lohn- und Gehaltszahlungen)	(50)	(0,13)
4	D.1	Arbeitnehmerentgelt	38 357	99,40
5	D.11	Bruttoverdienste	30 518	79,09
6	D.111	Bruttoverdienste (ohne Auszubildende)	30 016	77,78
7	D.11111	Entgelt für die geleistete Arbeitszeit 2)	23 768	61,59
8	D.11112	Sonderzahlungen insgesamt 3)	2 014	5,22
9		dar.: von persönlichen Leistungen und vom Unternehmenserfolg abhängig	(630)	(1,63)
10	D.1112	Leistungen zur Vermögensbildung der Arbeitnehmer	56	0,14
11	D.1113	Vergütung für nicht gearbeitete Tage	3 803	9,85
12		Urlaubsvergütung	2 876	7,45
13		Vergütung gesetzlicher Feiertage	899	2,33
14		Vergütung sonstiger betrieblicher oder tariflicher arbeitsfreier Tage	(27)	(0,07)
15	D.1114	Sachleistungen 4)	375	0,97
16		dar.: unbare individuelle Leistungen 5)	357	0,93
17	D.112	Bruttoverdienste der Auszubildenden	502	1,30
18	D.12	Sozialbeiträge der Arbeitgeber	7 839	20,31
19	D.121	Tatsächliche Sozialbeiträge der Arbeitgeber (ohne Auszubildende) 6)	6 286	16,29
20	D.1211	Gesetzliche Arbeitgeberbeiträge zur Sozialversicherung	6 009	15,57
21		Rentenversicherungsbeiträge	2 790	7,23
22		dar.: Aufstockungsbeiträge zur Rentenversicherung im Rahmen der Altersteilzeit	6	0,02
23		Arbeitslosenversicherungsbeiträge	430	1,11
24		Kranken- und Pflegeversicherungsbeiträge	2 414	6,26
25		Beiträge zur gesetzlichen Unfallversicherung	340	0,88
26		Umlage für das Insolvenzgeld	35	0,09
27		Sonstige gesetzliche Aufwendungen 7)	/	/
28	D.1212	Aufwendungen für die betriebliche Altersversorgung ohne Entgeltumwandlung	277	0,72
29		Aufwendungen für betriebliche Ruhegeldzusagen	(124)	(0,32)
30		Zuwendungen an Pensionskassen	(53)	(0,14)
31		Zuwendungen an Unterstützungskassen	/	/
32		Beiträge zur Direktversicherung	(71)	(0,18)
33		Beiträge an Pensionsfonds	(11)	(0,03)
34		Beiträge an den Pensions-Sicherungs-Verein VVaG	/	/
35	D.122	Unterstellte Sozialbeiträge der Arbeitgeber (ohne Auszubildende) 8)	1 421	3,68
36	D.1221	Entgeltfortzahlung	1 291	3,35
37		Entgeltfortzahlung im Krankheitsfall	1 144	2,97
38		Arbeitgeberzuschüsse zum Mutterschaftsgeld 9)	147	0,38
39	D.1222	Unterstellte Sozialbeiträge zur Alters- und Gesundheitsvorsorge von Beamten	-	-
40	D.1223	Zahlungen an aus dem Unternehmen ausscheidende Arbeitnehmer	(125)	(0,32)
41		Entlassungsschadigungen	(118)	(0,31)
42		Aufstockungsbeträge zum Bruttoverdienst im Rahmen der Altersteilzeit	(7)	(0,02)
43	D.1224	Sonstige freiwillige Sozialleistungen der Arbeitgeber	/	/
44	D.123	Sozialbeiträge der Arbeitgeber für Auszubildende	131	0,34
45	D.2	Kosten für die berufliche Aus- und Weiterbildung	138	0,36
46	D.3	Sonstige Aufwendungen 10)	(53)	(0,14)
47	D.4	Steuern auf die Lohnsumme oder Beschäftigtenzahl 11)	40	0,10
48		Nachrichtlich:		
48		Aufwendungen der Arbeitnehmer für betriebliche Altersversorgung	173	0,45
49		Lohnnebenkosten 12)	8 070	20,91
50		dar.: gesetzliche Lohnnebenkosten 13)	7 472	19,36
51		Personalnebenkosten insgesamt 14)	14 821	38,41
52		dar.: gesetzliche Personalnebenkosten 15)	8 240	21,35
53		Bruttoarbeitskosten je Vollzeiteinheit einschließlich Auszubildende	36 603	94,85
54		Bruttoarbeitskosten je geleistete Stunde der Beschäftigten (ohne Auszubildende)	22,71	
55		Nettoarbeitskosten je geleistete Stunde der Beschäftigten (einschl. Auszubildende) ..	21,51	

1) Harmonisierter Schlüssel der statistischen Ämter der Europäischen Union nach Verordnung (EG) 1737/2005.- 2) Laufend gezahltes für nicht gearbeitete Tage, Sachleistungen).- 3) Zahlungen, die im Allgemeinen nicht laufend mit jeder Lohn- und Gehaltszahlung 5) Naturalleistungen, Firmenwagen, Personalrabatte, Job-Tickets und Zinsersparnisse.- 6) Zahlungen der Arbeitgeber an Versicherungen zur Winterbeschäftigungs-Umlage nach Winterbeschäftigungs-Verordnung.- 8) Sozialleistungen der Arbeitgeber direkt an ihre Arbeit nach Aufwendungsausgleichsgesetz.- 10) Anwerbungskosten, vom Arbeitgeber gestellte Berufskleidung.- 11) Ausgleichsabgabe nach "indirekten Kosten" der Internationalen Arbeitsorganisation (ILO).- 13) Gesetzliche Arbeitgeberbeiträge zur Sozialversicherung, Arbeitgeber für Auszubildende, Steuern auf die Lohnsumme oder Beschäftigtenzahl.- 14) Arbeitskosten insgesamt abzüglich Feiertage, Entgeltfortzahlung, unterstellte Sozialbeiträge zur Alters- und Gesundheitsvorsorge von Beamten, Steuern auf die

Arbeitskosten je Vollzeiteinheit in Unternehmen mit ... Arbeitnehmern												Lfd. Nr.	
davon mit ... bis ... Arbeitnehmern										50 und mehr			
10 - 49		50 - 249		250 - 499		500 - 999		1000 und mehr					
EUR	%	EUR	%	EUR	%	EUR	%	EUR	%	EUR	%		
34 031	100,00	36 772	100,00	(37 987)	100,00	41 876	100,00	44 271	100,00	40 562	100,00	1	
33 933	99,71	36 725	99,87	(37 950)	99,90	41 852	99,94	44 258	99,97	40 533	99,93	2	
/	/	/	/	/	/	/	/	13	0,03	/	/	3	
33 851	99,47	36 479	99,20	(37 759)	99,40	41 707	99,60	44 026	99,45	40 309	99,38	4	
27 168	79,83	29 240	79,52	(30 252)	79,64	33 300	79,52	34 526	77,99	31 970	78,82	5	
26 783	78,70	28 723	78,11	(29 852)	78,59	32 840	78,42	33 873	76,51	31 416	77,45	6	
22 004	64,66	22 766	61,91	(23 754)	62,53	25 905	61,86	25 980	58,68	24 532	60,48	7	
/	(3,31)	(1 863)	(5,07)	/	/	(2 314)	5,53	3 000	6,78	2 399	5,91	8	
/	/	/	/	/	/	/	/	508	1,15	(650)	(1,60)	9	
/	/	(59)	(0,16)	/	/	/	/	70	0,16	65	0,16	10	
3 270	9,61	3 517	9,56	(3 747)	9,86	4 306	10,28	4 501	10,17	4 034	9,94	11	
2 429	7,14	2 624	7,14	(2 822)	7,43	3 294	7,87	3 475	7,85	3 070	7,57	12	
821	2,41	865	2,35	(906)	2,38	963	2,30	992	2,24	933	2,30	13	
/	/	/	/	/	/	/	/	34	0,08	(31)	(0,08)	14	
/	/	(518)	(1,41)	/	/	/	/	323	0,73	387	0,95	15	
/	/	(511)	(1,39)	/	/	/	/	280	0,63	362	0,89	16	
(385)	(1,13)	(517)	(1,41)	/	/	(461)	(1,10)	653	1,48	553	1,36	17	
6 683	19,64	7 239	19,69	7 506	19,76	8 407	20,08	9 499	21,46	8 339	20,56	18	
5 466	16,06	5 778	15,71	6 103	16,07	6 813	16,27	7 489	16,92	6 641	16,37	19	
5 287	15,54	5 607	15,25	6 003	15,80	6 685	15,96	6 943	15,68	6 322	15,59	20	
2 450	7,20	2 594	7,06	2 800	7,37	3 064	7,32	3 236	7,31	2 937	7,24	21	
/	/	/	/	/	/	/	/	18	0,04	8	0,02	22	
376	1,10	406	1,10	(433)	1,14	484	1,16	492	1,11	453	1,12	23	
2 150	6,32	2 237	6,08	2 386	6,28	2 665	6,36	2 788	6,30	2 529	6,23	24	
281	0,83	335	0,91	(347)	0,91	(433)	1,03	387	0,87	366	0,90	25	
31	0,09	35	0,09	36	0,09	39	0,09	40	0,09	37	0,09	26	
/	/	/	/	/	/	/	/	0	0,00	0	0,00	27	
/	/	/	/	/	/	/	/	(0,31)	547	1,23	319	0,79	28
/	/	/	/	/	/	/	/	/	360	0,81	(177)	(0,44)	29
/	/	/	/	/	/	/	/	/	103	0,23	(63)	(0,16)	30
/	/	/	/	/	/	/	/	/	16	0,04	/	/	31
/	/	/	/	/	/	/	/	(36)	(0,08)	(48)	(0,12)	32	
/	/	/	/	/	/	/	/	31	0,07	14	0,03	33	
/	/	/	/	/	/	/	/	2	0,00	/	/	34	
1 117	3,28	1 326	3,61	(1 298)	(3,42)	(1 477)	(3,53)	1 838	4,15	1 553	3,83	35	
1 085	3,19	1 225	3,33	(1 234)	(3,25)	(1 228)	(2,93)	1 583	3,58	1 381	3,40	36	
954	2,80	1 085	2,95	/	(2,85)	(1 062)	(2,53)	1 419	3,21	1 227	3,02	37	
131	0,39	140	0,38	(153)	0,40	167	0,40	164	0,37	154	0,38	38	
/	/	/	/	/	/	/	/	/	/	/	/	39	
/	/	/	/	/	/	/	/	(248)	(0,56)	(169)	(0,42)	40	
/	/	/	/	/	/	/	/	/	/	(159)	(0,39)	41	
/	/	/	/	/	/	/	/	21	0,05	10	0,02	42	
/	/	/	/	/	/	/	/	8	0,02	(4)	(0,01)	43	
(99)	(0,29)	(135)	(0,37)	/	/	(117)	(0,28)	172	0,39	145	0,36	44	
/	/	(174)	(0,47)	/	/	/	/	151	0,34	(151)	0,37	45	
/	/	/	/	/	/	/	/	41	0,09	(55)	(0,14)	46	
(24)	(0,07)	41	0,11	42	(0,11)	52	(0,12)	52	0,12	47	0,12	47	
(155)	(0,45)	(180)	(0,49)	/	/	/	/	197	0,45	181	0,45	48	
6 863	20,17	7 532	20,48	(7 734)	20,36	8 576	20,48	9 745	22,01	8 593	21,18	49	
6 495	19,09	7 008	19,06	7 383	19,44	8 082	19,30	8 750	19,76	7 895	19,46	50	
12 027	35,34	14 005	38,09	(14 233)	37,47	15 971	38,14	18 291	41,32	16 030	39,52	51	
7 217	21,21	7 737	21,04	8 183	21,54	8 929	21,32	9 570	21,62	8 683	21,41	52	
32 491	95,47	34 608	94,12	(36 271)	95,48	40 016	95,56	41 829	94,48	38 368	94,59	53	
19,52	/	21,19	/	22,76	/	25,14	/	26,95	/	24,15	/	54	
18,58	/	19,91	/	21,69	/	23,98	/	25,45	/	22,81	/	55	

Entgelt für die geleistete Arbeitszeit (Bruttoverdienst abzüglich Sonderzahlungen, vermögenswirksame Leistungen, Vergütung geleistet werden.- 4) Unbare individuelle Leistungen, Aktienoptionsprogramme, Belegschaftsaktien, Belegschaftseinrichtungen.- Träger oder Bildung von Rückstellungen, um ihren Arbeitnehmern Anspruch auf Sozialleistungen zu sichern.- 7) Arbeitgeberbeiträge nehmer, d. h. ohne Zwischenschaltung eines Versicherungsträgers und ohne Rückstellungen zu bilden.- 9) Beiträge zum U2-Verfahren Schwerbehindertenrecht (Teil 2 SGB IX).- 12) Arbeitskosten insg. abzüglich Bruttoverdienste (D.11). Entspricht den Entgeltfortzahlung, unterstellte Sozialbeiträge zur Alters- und Gesundheitsvorsorge von Beamten, Sozialbeiträge der Entgelt für die geleistete Arbeitszeit.- 15) Gesetzliche Arbeitgeberbeiträge zur Sozialversicherung, Vergütung gesetzlicher Lohnsumme oder Beschäftigtenzahl.-

Arbeitskosten je Vollzeiteinheit 2016 nach Kostenarten, Wirtschaftszweigen und Unternehmensgrößenklassen

Neue Länder

45 Handel mit Kraftfahrzeugen; Instandhaltung und Reparatur von Kraftfahrzeugen

Lfd.Nr.	Schlüssel 1)	Kostenart	10 und mehr	
			EUR	%
1		Bruttoarbeitskosten insgesamt	39 643	100,00
2	D	Nettoarbeitskosten (Bruttoarbeitskosten abzüglich Lohnsubventionen)	39 577	99,83
3	D.5	Lohnsubventionen (dem Arbeitgeber erstattete Lohn- und Gehaltszahlungen)	/	/
4	D.1	Arbeitnehmerentgelt	39 224	98,94
5	D.11	Bruttoverdienste	31 395	79,19
6	D.111	Bruttoverdienste (ohne Auszubildende)	30 646	77,30
7	D.11111	Entgelt für die geleistete Arbeitszeit 2)	24 492	61,78
8	D.11112	Sonderzahlungen insgesamt 3)	(1 848)	(4,66)
9		dar.: von persönlichen Leistungen und vom Unternehmenserfolg abhängig	/	/
10	D.1112	Leistungen zur Vermögensbildung der Arbeitnehmer	(56)	(0,14)
11	D.1113	Vergütung für nicht gearbeitete Tage	3 800	9,59
12		Urlaubsvergütung	2 817	7,11
13		Vergütung gesetzlicher Feiertage	953	2,40
14		Vergütung sonstiger betrieblicher oder tariflicher arbeitsfreier Tage	/	/
15	D.1114	Sachleistungen 4)	(450)	(1,14)
16		dar.: unbare individuelle Leistungen 5)	(433)	(1,09)
17	D.112	Bruttoverdienste der Auszubildenden	749	1,89
18	D.12	Sozialbeiträge der Arbeitgeber	7 830	19,75
19	D.121	Tatsächliche Sozialbeiträge der Arbeitgeber (ohne Auszubildende) 6)	6 231	15,72
20	D.1211	Gesetzliche Arbeitgeberbeiträge zur Sozialversicherung	6 054	15,27
21		Rentenversicherungsbeiträge	2 778	7,01
22		dar.: Aufstockungsbeiträge zur Rentenversicherung im Rahmen der Altersteilzeit	(10)	(0,02)
23		Arbeitslosenversicherungsbeiträge	435	1,10
24		Kranken- und Pflegeversicherungsbeiträge	2 398	6,05
25		Beiträge zur gesetzlichen Unfallversicherung	408	1,03
26		Umlage für das Insolvenzgeld	36	0,09
27		Sonstige gesetzliche Aufwendungen 7)	-	-
28	D.1212	Aufwendungen für die betriebliche Altersversorgung ohne Entgeltumwandlung	/	/
29		Aufwendungen für betriebliche Ruhegeldzusagen	/	/
30		Zuwendungen an Pensionskassen	/	/
31		Zuwendungen an Unterstützungskassen	/	/
32		Beiträge zur Direktversicherung	/	/
33		Beiträge an Pensionsfonds	/	/
34		Beiträge an den Pensions-Sicherungs-Verein VVaG	/	/
35	D.122	Unterstellte Sozialbeiträge der Arbeitgeber (ohne Auszubildende) 8)	1 404	3,54
36	D.1221	Entgeltfortzahlung	1 303	3,29
37		Entgeltfortzahlung im Krankheitsfall	1 152	2,91
38		Arbeitgeberzuschüsse zum Mutterschaftsgeld 9)	151	0,38
39	D.1222	Unterstellte Sozialbeiträge zur Alters- und Gesundheitsvorsorge von Beamten	-	-
40	D.1223	Zahlungen an aus dem Unternehmen ausscheidende Arbeitnehmer	/	/
41		Entlassungsschadensleistungen	/	/
42		Aufstockungsbeträge zum Bruttoverdienst im Rahmen der Altersteilzeit	29	0,07
43	D.1224	Sonstige freiwillige Sozialleistungen der Arbeitgeber	/	/
44	D.123	Sozialbeiträge der Arbeitgeber für Auszubildende	194	0,49
45	D.2	Kosten für die berufliche Aus- und Weiterbildung	(288)	(0,73)
46	D.3	Sonstige Aufwendungen 10)	(102)	(0,26)
47	D.4	Steuern auf die Lohnsumme oder Beschäftigtenzahl 11)	29	0,07
48		Nachrichtlich:		
49		Aufwendungen der Arbeitnehmer für betriebliche Altersversorgung	(252)	(0,64)
50		Lohnnebenkosten 12)	8 249	20,81
51		dar.: gesetzliche Lohnnebenkosten 13)	7 579	19,12
52		Personalnebenkosten insgesamt 14)	15 152	38,22
53		dar.: gesetzliche Personalnebenkosten 15)	8 338	21,03
54		Bruttoarbeitskosten je Vollzeiteinheit einschließlich Auszubildende	36 008	90,83
55		Bruttoarbeitskosten je geleistete Stunde der Beschäftigten (ohne Auszubildende)	22,87	
		Nettoarbeitskosten je geleistete Stunde der Beschäftigten (einschl. Auszubildende) ..	20,73	

1) Harmonisierter Schlüssel der statistischen Ämter der Europäischen Union nach Verordnung (EG) 1737/2005.- 2) Laufend gezahltes für nicht gearbeitete Tage, Sachleistungen).- 3) Zahlungen, die im Allgemeinen nicht laufend mit jeder Lohn- und Gehaltszahlung 5) Naturalleistungen, Firmenwagen, Personalrabatte, Job-Tickets und Zinsersparnisse.- 6) Zahlungen der Arbeitgeber an Versicherungen zur Winterbeschäftigungs-Umlage nach Winterbeschäftigungs-Verordnung.- 8) Sozialleistungen der Arbeitgeber direkt an ihre Arbeit nach Aufwendungsausgleichsgesetz.- 10) Anwerbungskosten, vom Arbeitgeber gestellte Berufskleidung.- 11) Ausgleichsabgabe nach "indirekten Kosten" der Internationalen Arbeitsorganisation (ILO).- 13) Gesetzliche Arbeitgeberbeiträge zur Sozialversicherung, Arbeitgeber für Auszubildende, Steuern auf die Lohnsumme oder Beschäftigtenzahl.- 14) Arbeitskosten insgesamt abzüglich Feiertage, Entgeltfortzahlung, unterstellte Sozialbeiträge zur Alters- und Gesundheitsvorsorge von Beamten, Steuern auf die

Arbeitskosten je Vollzeiteinheit in Unternehmen mit ... Arbeitnehmern												Lfd. Nr.
davon mit ... bis ... Arbeitnehmern										50 und mehr		
10 - 49		50 - 249		250 - 499		500 - 999		1000 und mehr				
EUR	%	EUR	%	EUR	%	EUR	%	EUR	%	EUR	%	
34 715	100,00	40 023	100,00	(41 963)	100,00	45 872	100,00	56 649	100,00	43 848	100,00	1
34 607	99,69	39 996	99,93	(41 940)	99,95	45 868	99,99	56 586	99,89	43 816	99,93	2
/	/	/	/	/	/	/	/	64	0,11	/	/	3
34 393	99,07	39 514	98,73	(41 489)	98,87	45 690	99,60	56 061	98,96	43 345	98,85	4
27 550	79,36	31 641	79,06	(33 595)	80,06	37 054	80,78	44 281	78,17	34 674	79,08	5
26 864	77,38	30 829	77,03	(32 519)	77,50	36 322	79,18	43 723	77,18	33 872	77,25	6
22 179	63,89	24 029	60,04	(26 052)	62,08	29 736	64,82	33 459	59,06	26 464	60,36	7
/	/	/	/	/	/	(1 413)	(3,08)	3 651	6,44	(2 468)	(5,63)	8
/	/	/	/	/	/	/	/	1 526	2,69	/	/	9
/	/	/	/	/	/	/	/	185	0,33	(79)	(0,18)	10
3 240	9,33	3 743	9,35	(4 087)	9,74	(4 708)	10,26	5 971	10,54	4 278	9,76	11
2 382	6,86	2 772	6,92	(3 066)	7,31	(3 587)	7,82	4 468	7,89	3 188	7,27	12
829	2,39	934	2,33	(1 008)	2,40	(1 119)	(2,44)	1 472	2,60	1 059	2,42	13
/	/	/	/	/	/	/	/	31	0,06	/	/	14
/	/	/	(1,58)	/	/	/	/	458	0,81	(582)	(1,33)	15
/	/	/	(1,58)	/	/	/	/	361	0,64	(558)	(1,27)	16
(687)	(1,98)	(812)	(2,03)	/	(2,56)	/	/	558	0,99	(802)	1,83	17
6 843	19,71	7 873	19,67	(7 894)	18,81	8 636	18,83	11 780	20,79	8 671	19,78	18
5 543	15,97	6 224	15,55	(6 324)	15,07	7 346	16,01	8 924	15,75	6 818	15,55	19
5 340	15,38	6 043	15,10	(6 187)	14,74	(7 247)	15,80	8 815	15,56	6 662	15,19	20
2 427	6,99	2 791	6,97	(2 860)	6,81	(3 257)	7,10	4 092	7,22	3 077	7,02	21
/	/	/	/	/	/	/	/	85	0,15	(18)	(0,04)	22
378	1,09	440	1,10	(450)	1,07	511	1,11	639	1,13	484	1,10	23
2 150	6,19	2 363	5,90	(2 401)	5,72	2 882	6,28	3 470	6,12	2 609	5,95	24
354	1,02	412	1,03	(441)	(1,05)	(557)	(1,21)	563	0,99	453	1,03	25
31	0,09	36	0,09	(36)	0,09	(40)	(0,09)	50	0,09	39	0,09	26
/	/	/	/	/	/	/	/	-	-	-	-	27
/	/	/	/	/	/	/	/	109	0,19	/	/	28
/	/	/	/	/	/	/	/	-126	-0,22	/	/	29
/	/	/	/	/	/	/	/	26	0,05	/	/	30
/	/	/	/	/	/	/	/	21	0,04	/	/	31
/	/	/	/	/	/	/	/	125	0,22	/	/	32
/	/	/	/	/	/	/	/	64	0,11	/	/	33
/	/	/	/	/	/	/	/	-	-	/	/	34
1 119	3,22	(1 438)	3,59	(1 300)	3,10	/	/	2 722	4,81	1 648	3,76	35
1 081	3,11	1 321	3,30	(1 231)	(2,93)	/	/	2 339	4,13	1 492	3,40	36
948	(2,73)	(1 172)	2,93	(1 065)	(2,54)	/	/	2 123	3,75	1 325	3,02	37
133	0,38	149	0,37	(166)	0,40	184	0,40	216	0,38	166	0,38	38
/	/	/	/	/	/	/	/	-	-	-	-	39
/	/	/	/	/	/	/	/	374	0,66	/	/	40
/	/	/	/	/	/	/	/	113	0,20	/	/	41
/	/	/	/	/	/	/	/	261	0,46	(53)	(0,12)	42
/	/	/	/	/	/	/	/	9	0,02	(2)	(0,00)	43
(181)	(0,52)	(212)	(0,53)	/	(0,64)	/	/	134	0,24	(205)	(0,47)	44
/	/	(349)	(0,87)	/	/	/	/	460	0,81	(354)	(0,81)	45
/	/	/	/	/	/	/	/	102	0,18	/	/	46
(22)	(0,06)	38	0,09	37	(0,09)	36	0,08	26	0,05	36	0,08	47
/	/	/	(0,70)	/	/	/	/	538	0,95	(338)	(0,77)	48
7 164	20,64	8 382	20,94	(8 368)	19,94	8 818	19,22	12 368	21,83	9 174	20,92	49
6 624	19,08	7 614	19,02	(7 724)	18,41	8 553	18,64	11 314	19,97	8 395	19,15	50
12 536	36,11	15 993	39,96	(15 911)	37,92	16 136	35,18	23 191	40,94	17 383	39,64	51
7 271	20,95	8 335	20,83	(8 462)	20,17	9 479	20,66	12 652	22,33	9 249	21,09	52
31 689	91,29	36 156	90,34	(36 410)	86,77	40 638	88,59	53 630	94,67	39 658	90,45	53
19,72	/	23,16	/	(24,08)	/	26,18	/	35,01	/	25,64	/	54
17,95	/	20,90	/	(20,88)	/	23,11	/	33,08	/	23,14	/	55

Entgelt für die geleistete Arbeitszeit (Bruttoverdienst abzüglich Sonderzahlungen, vermögenswirksame Leistungen, Vergütung geleistet werden.- 4) Unbare individuelle Leistungen, Aktienoptionsprogramme, Belegschaftsaktien, Belegschaftseinrichtungen.- Träger oder Bildung von Rückstellungen, um ihren Arbeitnehmern Anspruch auf Sozialleistungen zu sichern.- 7) Arbeitgeberbeiträge nehmer, d. h. ohne Zwischenschaltung eines Versicherungsträgers und ohne Rückstellungen zu bilden.- 9) Beiträge zum U2-Verfahren Schwerbehindertenrecht (Teil 2 SGB IX).- 12) Arbeitskosten insg. abzüglich Bruttoverdienste (D.11). Entspricht den Entgeltfortzahlung, unterstellte Sozialbeiträge zur Alters- und Gesundheitsvorsorge von Beamten, Sozialbeiträge der Entgelt für die geleistete Arbeitszeit.- 15) Gesetzliche Arbeitgeberbeiträge zur Sozialversicherung, Vergütung gesetzlicher Lohnsumme oder Beschäftigtenzahl.-

Arbeitskosten je Vollzeiteinheit 2016 nach Kostenarten, Wirtschaftszweigen und Unternehmensgrößenklassen

Neue Länder

46 Großhandel (ohne Handel mit Kraftfahrzeugen)

Lfd.Nr.	Schlüssel 1)	Kostenart	10 und mehr	
			EUR	%
1		Bruttoarbeitskosten insgesamt	44 875	100,00
2	D	Nettoarbeitskosten (Bruttoarbeitskosten abzüglich Lohnsubventionen)	44 825	99,89
3	D.5	Lohnsubventionen (dem Arbeitgeber erstattete Lohn- und Gehaltszahlungen)	/	/
4	D.1	Arbeitnehmerentgelt	44 583	99,35
5	D.11	Bruttoverdienste	35 512	79,13
6	D.111	Bruttoverdienste (ohne Auszubildende)	35 146	78,32
7	D.11111	Entgelt für die geleistete Arbeitszeit 2)	27 437	61,14
8	D.11112	Sonderzahlungen insgesamt 3)	(2 505)	5,58
9		dar.: von persönlichen Leistungen und vom Unternehmenserfolg abhängig	/	/
10	D.1112	Leistungen zur Vermögensbildung der Arbeitnehmer	(82)	(0,18)
11	D.1113	Vergütung für nicht gearbeitete Tage	4 485	9,99
12		Urlaubsvergütung	3 367	7,50
13		Vergütung gesetzlicher Feiertage	1 082	2,41
14		Vergütung sonstiger betrieblicher oder tariflicher arbeitsfreier Tage	/	/
15	D.1114	Sachleistungen 4)	(636)	(1,42)
16		dar.: unbare individuelle Leistungen 5)	(608)	(1,35)
17	D.112	Bruttoverdienste der Auszubildenden	(366)	(0,82)
18	D.12	Sozialbeiträge der Arbeitgeber	9 071	20,21
19	D.121	Tatsächliche Sozialbeiträge der Arbeitgeber (ohne Auszubildende) 6)	7 325	16,32
20	D.1211	Gesetzliche Arbeitgeberbeiträge zur Sozialversicherung	6 843	15,25
21		Rentenversicherungsbeiträge	3 176	7,08
22		dar.: Aufstockungsbeiträge zur Rentenversicherung im Rahmen der Altersteilzeit	/	/
23		Arbeitslosenversicherungsbeiträge	502	1,12
24		Kranken- und Pflegeversicherungsbeiträge	2 711	6,04
25		Beiträge zur gesetzlichen Unfallversicherung	412	0,92
26		Umlage für das Insolvenzgeld	41	0,09
27		Sonstige gesetzliche Aufwendungen 7)	/	/
28	D.1212	Aufwendungen für die betriebliche Altersversorgung ohne Entgeltumwandlung	(482)	(1,08)
29		Aufwendungen für betriebliche Ruhegeldzusagen	(335)	(0,75)
30		Zuwendungen an Pensionskassen	/	/
31		Zuwendungen an Unterstützungskassen	/	/
32		Beiträge zur Direktversicherung	/	/
33		Beiträge an Pensionsfonds	/	/
34		Beiträge an den Pensions-Sicherungs-Verein VVaG	/	/
35	D.122	Unterstellte Sozialbeiträge der Arbeitgeber (ohne Auszubildende) 8)	1 650	3,68
36	D.1221	Entgeltfortzahlung	1 524	3,40
37		Entgeltfortzahlung im Krankheitsfall	1 351	3,01
38		Arbeitgeberzuschüsse zum Mutterschaftsgeld 9)	173	0,39
39	D.1222	Unterstellte Sozialbeiträge zur Alters- und Gesundheitsvorsorge von Beamten	-	-
40	D.1223	Zahlungen an aus dem Unternehmen ausscheidende Arbeitnehmer	/	/
41		Entlassungsschadensleistungen	/	/
42		Aufstockungsbeträge zum Bruttoverdienst im Rahmen der Altersteilzeit	/	/
43	D.1224	Sonstige freiwillige Sozialleistungen der Arbeitgeber	/	/
44	D.123	Sozialbeiträge der Arbeitgeber für Auszubildende	(96)	(0,21)
45	D.2	Kosten für die berufliche Aus- und Weiterbildung	(196)	(0,44)
46	D.3	Sonstige Aufwendungen 10)	/	/
47	D.4	Steuern auf die Lohnsumme oder Beschäftigtenzahl 11)	31	0,07
48		Nachrichtlich:		
48		Aufwendungen der Arbeitnehmer für betriebliche Altersversorgung	(213)	(0,47)
49		Lohnnebenkosten 12)	9 363	20,87
50		dar.: gesetzliche Lohnnebenkosten 13)	8 493	18,93
51		Personalnebenkosten insgesamt 14)	17 438	38,86
52		dar.: gesetzliche Personalnebenkosten 15)	9 480	21,13
53		Bruttoarbeitskosten je Vollzeiteinheit einschließlich Auszubildende	43 229	96,33
54		Bruttoarbeitskosten je geleistete Stunde der Beschäftigten (ohne Auszubildende)	26,09	
55		Nettoarbeitskosten je geleistete Stunde der Beschäftigten (einschl. Auszubildende) ..	25,11	

1) Harmonisierter Schlüssel der statistischen Ämter der Europäischen Union nach Verordnung (EG) 1737/2005.- 2) Laufend gezahltes für nicht gearbeitete Tage, Sachleistungen).- 3) Zahlungen, die im Allgemeinen nicht laufend mit jeder Lohn- und Gehaltszahlung
5) Naturalleistungen, Firmenwagen, Personalrabatte, Job-Tickets und Zinsersparnisse.- 6) Zahlungen der Arbeitgeber an Versicherungen zur Winterbeschäftigungs-Umlage nach Winterbeschäftigungs-Verordnung.- 7) Sozialleistungen der Arbeitgeber direkt an ihre Arbeit nach Aufwendungsausgleichsgesetz.- 8) Anwerbungskosten, vom Arbeitgeber gestellte Berufskleidung.- 9) Ausgleichsabgabe nach "indirekten Kosten" der Internationalen Arbeitsorganisation (ILO).- 10) Gesetzliche Arbeitgeberbeiträge zur Sozialversicherung, Arbeitgeber für Auszubildende, Steuern auf die Lohnsumme oder Beschäftigtenzahl.- 11) Arbeitskosten insgesamt abzüglich Feiertage, Entgeltfortzahlung, unterstellte Sozialbeiträge zur Alters- und Gesundheitsvorsorge von Beamten, Steuern auf die

Arbeitskosten je Vollzeiteinheit in Unternehmen mit ... Arbeitnehmern												Lfd. Nr.
davon mit ... bis ... Arbeitnehmern										50 und mehr		
10 - 49		50 - 249		250 - 499		500 - 999		1000 und mehr				
EUR	%	EUR	%	EUR	%	EUR	%	EUR	%	EUR	%	
37 814	100,00	40 617	100,00	(47 251)	100,00	52 561	100,00	60 977	100,00	47 930	100,00	1
37 724	99,76	40 579	99,90	(47 198)	99,89	52 537	99,96	60 969	99,99	47 897	99,93	2
/	/	/	/	/	/	/	/	8	0,01	/	/	3
37 639	99,54	40 323	99,28	(46 972)	99,41	52 239	99,39	60 492	99,20	47 587	99,28	4
30 364	80,30	32 261	79,43	(37 799)	80,00	40 861	77,74	47 145	77,32	37 739	78,74	5
30 115	79,64	31 857	78,43	(37 373)	79,10	(40 534)	77,12	46 695	76,58	37 322	77,87	6
24 058	63,62	24 671	60,74	(29 094)	61,57	31 545	60,02	35 999	59,04	28 899	60,29	7
/	/	(2 472)	(6,09)	/	/	(2 800)	(5,33)	(3 637)	(5,96)	(2 874)	6,00	8
/	/	/	/	/	/	/	/	967	1,59	/	/	9
/	/	/	/	/	/	/	/	131	0,22	(99)	(0,21)	10
3 669	9,70	3 973	9,78	(4 879)	10,32	(5 317)	10,12	6 303	10,34	4 838	10,09	11
2 733	7,23	2 968	7,31	(3 695)	7,82	(3 997)	7,61	4 767	7,82	3 641	7,60	12
928	2,45	968	2,38	(1 172)	2,48	(1 292)	(2,46)	1 437	2,36	1 149	2,40	13
/	/	/	/	/	/	/	/	100	0,16	/	/	14
/	/	/	(1,63)	/	/	/	/	(624)	1,02	(612)	(1,28)	15
/	/	/	(1,60)	/	/	/	/	(537)	0,88	(574)	(1,20)	16
/	/	/	/	/	/	/	/	450	0,74	(417)	(0,87)	17
7 275	19,24	8 062	19,85	9 173	19,41	(11 378)	21,65	13 347	21,89	9 848	20,55	18
5 950	15,74	6 306	15,52	7 429	15,72	8 485	16,14	11 147	18,28	7 920	16,52	19
5 758	15,23	6 084	14,98	7 244	15,33	8 193	15,59	9 447	15,49	7 312	15,26	20
2 668	7,06	2 804	6,90	(3 401)	7,20	3 757	7,15	4 409	7,23	3 396	7,08	21
/	/	/	/	/	/	/	/	21	0,04	/	/	22
414	1,10	448	1,10	(543)	1,15	(604)	1,15	694	1,14	540	1,13	23
2 321	6,14	2 425	5,97	2 829	5,99	3 211	6,11	3 688	6,05	2 880	6,01	24
(320)	0,85	(371)	(0,91)	(426)	(0,90)	/	/	599	0,98	452	0,94	25
34	0,09	37	0,09	(45)	0,10	(50)	0,09	57	0,09	45	0,09	26
/	/	/	/	/	/	/	/	0	0,00	(0)	(0,00)	27
/	/	/	/	/	/	/	/	1 700	2,79	(608)	(1,27)	28
/	/	/	/	/	/	/	/	1 596	2,62	(487)	(1,02)	29
/	/	/	/	/	/	/	/	(25)	(0,04)	/	/	30
/	/	/	/	/	/	/	/	12	0,02	/	/	31
/	/	/	/	/	/	/	/	54	0,09	/	/	32
/	/	/	/	/	/	/	/	3	0,00	/	/	33
/	/	/	/	/	/	/	/	10	0,02	/	/	34
(1 262)	3,34	(1 649)	4,06	(1 626)	(3,44)	/	/	2 084	3,42	1 818	3,79	35
(1 221)	3,23	(1 485)	3,66	1 586	(3,36)	(1 914)	3,64	1 968	3,23	1 655	3,45	36
(1 082)	(2,86)	(1 331)	3,28	(1 389)	(2,94)	(1 698)	3,23	1 733	2,84	1 467	3,06	37
139	0,37	155	0,38	(198)	0,42	(216)	0,41	235	0,39	188	0,39	38
/	/	/	/	/	/	/	/	/	/	/	/	39
/	/	/	/	/	/	/	/	111	0,18	/	/	40
/	/	/	/	/	/	/	/	93	0,15	/	/	41
/	/	/	/	/	/	/	/	18	0,03	(5)	(0,01)	42
/	/	/	/	/	/	/	/	5	0,01	/	/	43
/	/	/	/	/	/	/	/	116	0,19	(110)	(0,23)	44
/	/	/	/	/	/	/	/	391	0,64	(236)	(0,49)	45
/	/	/	/	/	/	/	/	(60)	(0,10)	/	/	46
(22)	(0,06)	35	0,09	35	(0,07)	32	0,06	34	0,06	35	0,07	47
/	/	/	/	/	/	/	/	270	0,44	(222)	(0,46)	48
7 450	19,70	8 356	20,57	(9 453)	20,00	(11 699)	22,26	13 832	22,68	10 191	21,26	49
7 064	18,68	7 712	18,99	8 984	19,01	10 220	19,44	11 565	18,97	9 112	19,01	50
13 756	36,38	15 946	39,26	(18 157)	38,43	(21 016)	39,98	24 978	40,96	19 031	39,71	51
7 930	20,97	8 573	21,11	10 038	21,24	11 431	21,75	12 886	21,13	10 151	21,18	52
36 770	97,24	38 901	95,77	(45 341)	95,96	(50 821)	96,69	58 604	96,11	45 987	95,94	53
21,57	/	23,67	/	(27,45)	/	31,49	/	36,26	/	28,10	/	54
20,93	/	22,64	/	(26,32)	/	(30,40)	/	34,84	/	26,94	/	55

Entgelt für die geleistete Arbeitszeit (Bruttoverdienst abzüglich Sonderzahlungen, vermögenswirksame Leistungen, Vergütung geleistet werden.- 4) Unbare individuelle Leistungen, Aktienoptionsprogramme, Belegschaftsaktien, Belegschaftseinrichtungen.- Träger oder Bildung von Rückstellungen, um ihren Arbeitnehmern Anspruch auf Sozialleistungen zu sichern.- 7) Arbeitgeberbeiträge nehmer, d. h. ohne Zwischenschaltung eines Versicherungsträgers und ohne Rückstellungen zu bilden.- 9) Beiträge zum U2-Verfahren Schwerbehindertenrecht (Teil 2 SGB IX).- 12) Arbeitskosten insg. abzüglich Bruttoverdienste (D.11). Entspricht den Entgeltfortzahlung, unterstellte Sozialbeiträge zur Alters- und Gesundheitsvorsorge von Beamten, Sozialbeiträge der Entgelt für die geleistete Arbeitszeit.- 15) Gesetzliche Arbeitgeberbeiträge zur Sozialversicherung, Vergütung gesetzlicher Lohnsumme oder Beschäftigtenzahl.-

Arbeitskosten je Vollzeiteinheit 2016 nach Kostenarten, Wirtschaftszweigen und Unternehmensgrößenklassen

Neue Länder

47 Einzelhandel (ohne Handel mit Kraftfahrzeugen)

Lfd.Nr.	Schlüssel 1)	Kostenart	10 und mehr	
			EUR	%
1		Bruttoarbeitskosten insgesamt	35 121	100,00
2	D	Nettoarbeitskosten (Bruttoarbeitskosten abzüglich Lohnsubventionen)	35 077	99,87
3	D.5	Lohnsubventionen (dem Arbeitgeber erstattete Lohn- und Gehaltszahlungen)	/	/
4	D.1	Arbeitnehmerentgelt	34 982	99,60
5	D.11	Bruttoverdienste	27 752	79,02
6	D.111	Bruttoverdienste (ohne Auszubildende)	27 262	77,62
7	D.11111	Entgelt für die geleistete Arbeitszeit 2)	21 709	61,81
8	D.11112	Sonderzahlungen insgesamt 3)	1 825	5,20
9		dar.: von persönlichen Leistungen und vom Unternehmenserfolg abhängig	(299)	(0,85)
10	D.1112	Leistungen zur Vermögensbildung der Arbeitnehmer	(42)	(0,12)
11	D.1113	Vergütung für nicht gearbeitete Tage	3 465	9,87
12		Urlaubsvergütung	2 652	7,55
13		Vergütung gesetzlicher Feiertage	790	2,25
14		Vergütung sonstiger betrieblicher oder tariflicher arbeitsfreier Tage	(22)	(0,06)
15	D.1114	Sachleistungen 4)	(221)	(0,63)
16		dar.: unbare individuelle Leistungen 5)	(208)	(0,59)
17	D.112	Bruttoverdienste der Auszubildenden	489	1,39
18	D.12	Sozialbeiträge der Arbeitgeber	7 230	20,59
19	D.121	Tatsächliche Sozialbeiträge der Arbeitgeber (ohne Auszubildende) 6)	5 788	16,48
20	D.1211	Gesetzliche Arbeitgeberbeiträge zur Sozialversicherung	5 581	15,89
21		Rentenversicherungsbeiträge	2 602	7,41
22		dar.: Aufstockungsbeiträge zur Rentenversicherung im Rahmen der Altersteilzeit	(5)	(0,01)
23		Arbeitslosenversicherungsbeiträge	392	1,12
24		Kranken- und Pflegeversicherungsbeiträge	2 272	6,47
25		Beiträge zur gesetzlichen Unfallversicherung	283	0,80
26		Umlage für das Insolvenzgeld	32	0,09
27		Sonstige gesetzliche Aufwendungen 7)	-	-
28	D.1212	Aufwendungen für die betriebliche Altersversorgung ohne Entgeltumwandlung	(207)	(0,59)
29		Aufwendungen für betriebliche Ruhegeldzusagen	58	0,17
30		Zuwendungen an Pensionskassen	(69)	(0,20)
31		Zuwendungen an Unterstützungskassen	/	/
32		Beiträge zur Direktversicherung	/	/
33		Beiträge an Pensionsfonds	15	0,04
34		Beiträge an den Pensions-Sicherungs-Verein VVaG	/	/
35	D.122	Unterstellte Sozialbeiträge der Arbeitgeber (ohne Auszubildende) 8)	1 314	3,74
36	D.1221	Entgeltfortzahlung	1 172	3,34
37		Entgeltfortzahlung im Krankheitsfall	1 039	2,96
38		Arbeitgeberzuschüsse zum Mutterschaftsgeld 9)	133	0,38
39	D.1222	Unterstellte Sozialbeiträge zur Alters- und Gesundheitsvorsorge von Beamten	-	-
40	D.1223	Zahlungen an aus dem Unternehmen ausscheidende Arbeitnehmer	(134)	(0,38)
41		Entlassungsschadigungen	(133)	(0,38)
42		Aufstockungsbeträge zum Bruttoverdienst im Rahmen der Altersteilzeit	(1)	(0,00)
43	D.1224	Sonstige freiwillige Sozialleistungen der Arbeitgeber	/	/
44	D.123	Sozialbeiträge der Arbeitgeber für Auszubildende	128	0,37
45	D.2	Kosten für die berufliche Aus- und Weiterbildung	/	/
46	D.3	Sonstige Aufwendungen 10)	(30)	(0,09)
47	D.4	Steuern auf die Lohnsumme oder Beschäftigtenzahl 11)	48	0,14
48		Nachrichtlich: Aufwendungen der Arbeitnehmer für betriebliche Altersversorgung	(128)	(0,36)
49		Lohnnebenkosten 12)	7 369	20,98
50		dar.: gesetzliche Lohnnebenkosten 13)	6 929	19,73
51		Personalnebenkosten insgesamt 14)	13 412	38,19
52		dar.: gesetzliche Personalnebenkosten 15)	7 592	21,62
53		Bruttoarbeitskosten je Vollzeiteinheit einschließlich Auszubildende	33 545	95,51
54		Bruttoarbeitskosten je geleistete Stunde der Beschäftigten (ohne Auszubildende)	20,93	
55		Nettoarbeitskosten je geleistete Stunde der Beschäftigten (einschl. Auszubildende) ..	19,96	

1) Harmonisierter Schlüssel der statistischen Ämter der Europäischen Union nach Verordnung (EG) 1737/2005.- 2) Laufend gezahltes für nicht gearbeitete Tage, Sachleistungen).- 3) Zahlungen, die im Allgemeinen nicht laufend mit jeder Lohn- und Gehaltszahlung
5) Naturalleistungen, Firmenwagen, Personalrabatte, Job-Tickets und Zinersparnisse.- 6) Zahlungen der Arbeitgeber an Versicherungen zur Winterbeschäftigungs-Umlage nach Winterbeschäftigungs-Verordnung.- 7) Sozialleistungen der Arbeitgeber direkt an ihre Arbeit nach Aufwendungsausgleichsgesetz.- 8) Anwerbungskosten, vom Arbeitgeber gestellte Berufskleidung.- 9) Ausgleichsabgabe nach "indirekten Kosten" der Internationalen Arbeitsorganisation (ILO).- 10) Gesetzliche Arbeitgeberbeiträge zur Sozialversicherung, Arbeitgeber für Auszubildende, Steuern auf die Lohnsumme oder Beschäftigtenzahl.- 11) Arbeitskosten insgesamt abzüglich Feiertage, Entgeltfortzahlung, unterstellte Sozialbeiträge zur Alters- und Gesundheitsvorsorge von Beamten, Steuern auf die

Arbeitskosten je Vollzeiteinheit in Unternehmen mit ... Arbeitnehmern												Lfd. Nr.	
davon mit ... bis ... Arbeitnehmern										50 und mehr			
10 - 49		50 - 249		250 - 499		500 - 999		1000 und mehr					
EUR	%	EUR	%	EUR	%	EUR	%	EUR	%	EUR	%		
31 355	100,00	30 650	100,00	(30 323)	100,00	38 561	100,00	39 647	100,00	36 380	100,00	1	
31 257	99,69	30 582	99,78	(30 294)	99,90	38 534	99,93	39 637	99,97	36 353	99,93	2	
/	/	/	/	/	/	/	/	10	0,03	/	/	3	
31 257	99,69	30 499	99,51	(30 203)	99,60	38 434	99,67	39 481	99,58	36 227	99,58	4	
25 024	79,81	24 529	80,03	(23 980)	79,08	30 836	79,97	31 001	78,19	28 664	78,79	5	
24 740	78,90	24 087	78,59	(23 794)	78,47	30 375	78,77	30 296	76,41	28 106	77,26	6	
20 669	65,92	19 960	65,12	(19 334)	63,76	23 935	62,07	23 202	58,52	22 057	60,63	7	
/	/	/	/	/	/	(2 301)	(5,97)	2 809	7,09	2 162	5,94	8	
/	/	/	/	/	/	/	/	326	0,82	(340)	(0,93)	9	
/	/	/	/	/	/	/	/	47	0,12	(46)	(0,13)	10	
3 049	9,72	2 894	9,44	(2 853)	9,41	3 989	10,34	3 991	10,07	3 604	9,91	11	
2 276	7,26	2 170	7,08	(2 138)	7,05	3 072	7,97	3 114	7,86	2 778	7,64	12	
751	2,40	712	2,32	/	(2,27)	857	2,22	857	2,16	803	2,21	13	
/	/	/	/	/	/	/	/	20	0,05	(23)	/	14	
/	/	/	/	/	/	(91)	(0,24)	247	0,62	(236)	0,65	15	
/	/	/	/	/	/	(90)	(0,23)	217	0,55	(218)	(0,60)	16	
/	/	/	/	/	/	(461)	(1,20)	705	1,78	558	1,53	17	
6 233	19,88	5 970	19,48	(6 223)	20,52	7 598	19,70	8 481	21,39	7 563	20,79	18	
5 131	16,36	4 938	16,11	5 109	16,85	6 306	16,35	6 580	16,60	6 008	16,51	19	
4 973	15,86	4 826	15,74	5 077	16,74	6 217	16,12	6 248	15,76	5 784	15,90	20	
2 333	7,44	2 248	7,34	2 361	7,79	2 858	7,41	2 912	7,35	2 692	7,40	21	
-	-	/	/	-	-	/	/	11	0,03	(7)	(0,02)	22	
351	1,12	340	1,11	(351)	1,16	449	1,16	436	1,10	405	1,11	23	
2 047	6,53	1 959	6,39	2 071	6,83	2 494	6,47	2 538	6,40	2 348	6,45	24	
(213)	(0,68)	248	0,81	/	(0,87)	(381)	0,99	326	0,82	306	0,84	25	
29	0,09	(31)	(0,10)	30	0,10	36	0,09	35	0,09	34	0,09	26	
/	/	/	/	/	/	/	/	-	-	-	-	27	
/	/	/	/	/	/	/	/	332	0,84	224	0,61	28	
/	/	/	/	/	/	/	/	131	0,33	(76)	0,21	29	
/	/	/	/	/	/	/	/	126	0,32	81	0,22	30	
/	/	/	/	/	/	/	/	16	0,04	/	/	31	
/	/	/	/	/	/	/	/	/	/	/	/	32	
-	-	/	/	-	-	-	-	34	0,09	(20)	0,06	33	
/	/	/	/	/	/	/	/	0	0,00	/	/	34	
(1 030)	3,28	(917)	2,99	/	/	1 175	(3,05)	1 713	4,32	1 408	3,87	35	
(1 005)	3,21	(892)	2,91	/	/	(1 068)	(2,77)	1 438	3,63	1 228	3,38	36	
(880)	(2,81)	(773)	(2,52)	/	/	(916)	(2,38)	1 294	3,26	1 092	3,00	37	
125	0,40	118	0,39	(117)	0,39	152	0,39	144	0,36	136	0,37	38	
/	/	/	/	/	/	/	/	/	/	-	-	39	
/	/	/	/	/	/	/	/	/	/	(175)	(0,48)	40	
/	/	/	/	/	/	/	/	/	/	/	(0,48)	41	
-	-	/	/	-	-	/	/	2	0,01	/	(0,00)	42	
/	/	/	/	/	/	/	/	8	0,02	/	/	43	
/	/	/	/	/	/	/	/	(0,30)	187	0,47	147	0,40	44
/	/	/	/	/	/	/	/	/	74	0,19	(64)	(0,18)	45
/	/	/	/	/	/	/	/	/	33	0,08	(34)	(0,09)	46
/	/	48	0,16	(47)	0,16	59	0,15	58	0,15	55	0,15	47	
/	/	/	/	/	/	/	/	154	0,39	126	0,35	48	
6 331	20,19	6 121	19,97	(6 344)	20,92	7 725	20,03	8 646	21,81	7 716	21,21	49	
6 078	19,38	5 881	19,19	(6 159)	20,31	7 461	19,35	7 932	20,01	7 214	19,83	50	
10 687	34,08	10 690	34,88	(10 989)	36,24	14 626	37,93	16 445	41,48	14 323	39,37	51	
6 757	21,55	6 478	21,13	(6 800)	22,43	8 202	21,27	8 602	21,70	7 871	21,63	52	
30 445	97,10	29 114	94,99	29 721	98,01	37 107	96,23	37 318	94,13	34 559	94,99	53	
18,14	/	17,41	/	18,83	/	23,32	/	24,23	/	21,90	/	54	
17,56	/	16,50	/	18,43	/	22,42	/	22,79	/	20,78	/	55	

Entgelt für die geleistete Arbeitszeit (Bruttoverdienst abzüglich Sonderzahlungen, vermögenswirksame Leistungen, Vergütung geleistet werden.- 4) Unbare individuelle Leistungen, Aktienoptionsprogramme, Belegschaftsaktien, Belegschaftseinrichtungen.- Träger oder Bildung von Rückstellungen, um ihren Arbeitnehmern Anspruch auf Sozialleistungen zu sichern.- 7) Arbeitgeberbeiträge nehmer, d. h. ohne Zwischenschaltung eines Versicherungsträgers und ohne Rückstellungen zu bilden.- 9) Beiträge zum U2-Verfahren Schwerbehindertenrecht (Teil 2 SGB IX).- 12) Arbeitskosten insg. abzüglich Bruttoverdienste (D.11). Entspricht den Entgeltfortzahlung, unterstellte Sozialbeiträge zur Alters- und Gesundheitsvorsorge von Beamten, Sozialbeiträge der Entgelt für die geleistete Arbeitszeit.- 15) Gesetzliche Arbeitgeberbeiträge zur Sozialversicherung, Vergütung gesetzlicher Lohnsumme oder Beschäftigtenzahl.-

Arbeitskosten je Vollzeiteinheit 2016 nach Kostenarten, Wirtschaftszweigen und Unternehmensgrößenklassen

Neue Länder

H Verkehr und Lagerei

Lfd.Nr.	Schlüssel 1)	Kostenart	10 und mehr	
			EUR	%
1		Bruttoarbeitskosten insgesamt	38 771	100,00
2	D	Nettoarbeitskosten (Bruttoarbeitskosten abzüglich Lohnsubventionen)	38 719	99,87
3	D.5	Lohnsubventionen (dem Arbeitgeber erstattete Lohn- und Gehaltszahlungen)	/	/
4	D.1	Arbeitnehmerentgelt	38 492	99,28
5	D.11	Bruttoverdienste	30 103	77,64
6	D.111	Bruttoverdienste (ohne Auszubildende)	29 887	77,09
7	D.11111	Entgelt für die geleistete Arbeitszeit 2)	24 578	63,39
8	D.11112	Sonderzahlungen insgesamt 3)	1 156	2,98
9		dar.: von persönlichen Leistungen und vom Unternehmenserfolg abhängig	/	/
10	D.1112	Leistungen zur Vermögensbildung der Arbeitnehmer	(25)	(0,06)
11	D.1113	Vergütung für nicht gearbeitete Tage	3 878	10,00
12		Urlaubsvergütung	2 850	7,35
13		Vergütung gesetzlicher Feiertage	971	2,50
14		Vergütung sonstiger betrieblicher oder tariflicher arbeitsfreier Tage	(57)	(0,15)
15	D.1114	Sachleistungen 4)	/	/
16		dar.: unbare individuelle Leistungen 5)	154	0,40
17	D.112	Bruttoverdienste der Auszubildenden	216	0,56
18	D.12	Sozialbeiträge der Arbeitgeber	8 388	21,64
19	D.121	Tatsächliche Sozialbeiträge der Arbeitgeber (ohne Auszubildende) 6)	6 497	16,76
20	D.1211	Gesetzliche Arbeitgeberbeiträge zur Sozialversicherung	5 825	15,02
21		Rentenversicherungsbeiträge	2 615	6,75
22		dar.: Aufstockungsbeiträge zur Rentenversicherung im Rahmen der Altersteilzeit	(15)	(0,04)
23		Arbeitslosenversicherungsbeiträge	397	1,02
24		Kranken- und Pflegeversicherungsbeiträge	2 267	5,85
25		Beiträge zur gesetzlichen Unfallversicherung	511	1,32
26		Umlage für das Insolvenzgeld	34	0,09
27		Sonstige gesetzliche Aufwendungen 7)	/	/
28	D.1212	Aufwendungen für die betriebliche Altersversorgung ohne Entgeltumwandlung	672	1,73
29		Aufwendungen für betriebliche Ruhegeldzusagen	403	1,04
30		Zuwendungen an Pensionskassen	/	/
31		Zuwendungen an Unterstützungskassen	134	0,35
32		Beiträge zur Direktversicherung	(41)	(0,11)
33		Beiträge an Pensionsfonds	(1)	(0,00)
34		Beiträge an den Pensions-Sicherungs-Verein VVaG	/	/
35	D.122	Unterstellte Sozialbeiträge der Arbeitgeber (ohne Auszubildende) 8)	1 835	4,73
36	D.1221	Entgeltfortzahlung	1 670	4,31
37		Entgeltfortzahlung im Krankheitsfall	1 536	3,96
38		Arbeitgeberzuschüsse zum Mutterschaftsgeld 9)	134	0,35
39	D.1222	Unterstellte Sozialbeiträge zur Alters- und Gesundheitsvorsorge von Beamten	4	0,01
40	D.1223	Zahlungen an aus dem Unternehmen ausscheidende Arbeitnehmer	155	0,40
41		Entlassungsschadigungen	(92)	(0,24)
42		Aufstockungsbeträge zum Bruttoverdienst im Rahmen der Altersteilzeit	(63)	(0,16)
43	D.1224	Sonstige freiwillige Sozialleistungen der Arbeitgeber	/	(0,01)
44	D.123	Sozialbeiträge der Arbeitgeber für Auszubildende	57	0,15
45	D.2	Kosten für die berufliche Aus- und Weiterbildung	/	(0,44)
46	D.3	Sonstige Aufwendungen 10)	/	/
47	D.4	Steuern auf die Lohnsumme oder Beschäftigtenzahl 11)	33	0,08
48		Nachrichtlich:		
48		Aufwendungen der Arbeitnehmer für betriebliche Altersversorgung	(187)	(0,48)
49		Lohnnebenkosten 12)	8 668	22,36
50		dar.: gesetzliche Lohnnebenkosten 13)	7 589	19,57
51		Personalnebenkosten insgesamt 14)	14 193	36,61
52		dar.: gesetzliche Personalnebenkosten 15)	8 503	21,93
53		Bruttoarbeitskosten je Vollzeiteinheit einschließlich Auszubildende	37 953	97,89
54		Bruttoarbeitskosten je geleistete Stunde der Beschäftigten (ohne Auszubildende)	21,95	
55		Nettoarbeitskosten je geleistete Stunde der Beschäftigten (einschl. Auszubildende) ..	21,47	

1) Harmonisierter Schlüssel der statistischen Ämter der Europäischen Union nach Verordnung (EG) 1737/2005.- 2) Laufend gezahltes für nicht gearbeitete Tage, Sachleistungen).- 3) Zahlungen, die im Allgemeinen nicht laufend mit jeder Lohn- und Gehaltszahlung 5) Naturalleistungen, Firmenwagen, Personalrabatte, Job-Tickets und Zinsersparnisse.- 6) Zahlungen der Arbeitgeber an Versicherungen zur Winterbeschäftigungs-Umlage nach Winterbeschäftigungs-Verordnung.- 8) Sozialleistungen der Arbeitgeber direkt an ihre Arbeit nach Aufwendungsausgleichsgesetz.- 10) Anwerbungskosten, vom Arbeitgeber gestellte Berufskleidung.- 11) Ausgleichsabgabe nach "indirekten Kosten" der Internationalen Arbeitsorganisation (ILO).- 13) Gesetzliche Arbeitgeberbeiträge zur Sozialversicherung, Arbeitgeber für Auszubildende, Steuern auf die Lohnsumme oder Beschäftigtenzahl.- 14) Arbeitskosten insgesamt abzüglich Feiertage, Entgeltfortzahlung, unterstellte Sozialbeiträge zur Alters- und Gesundheitsvorsorge von Beamten, Steuern auf die

Arbeitskosten je Vollzeiteinheit in Unternehmen mit ... Arbeitnehmern												Lfd. Nr.
davon mit ... bis ... Arbeitnehmern										50 und mehr		
10 - 49		50 - 249		250 - 499		500 - 999		1000 und mehr				
EUR	%	EUR	%	EUR	%	EUR	%	EUR	%	EUR	%	
30 416	100,00	32 914	100,00	38 882	100,00	(44 611)	100,00	48 524	100,00	41 258	100,00	1
30 314	99,66	32 864	99,85	38 850	99,92	(44 608)	99,99	48 488	99,93	41 221	99,91	2
/	/	/	/	/	/	/	/	(36)	(0,07)	(37)	(0,09)	3
30 332	99,72	32 723	99,42	38 665	99,44	(43 988)	98,60	48 090	99,11	40 921	99,18	4
24 157	79,42	25 693	78,06	30 415	78,22	(34 709)	77,80	37 065	76,39	31 873	77,25	5
24 086	79,19	25 507	77,50	30 157	77,56	(34 476)	77,28	36 734	75,70	31 614	76,62	6
20 672	67,96	21 510	65,35	24 870	63,96	(26 701)	59,85	29 503	60,80	25 740	62,39	7
/	/	(638)	(1,94)	/	/	/	/	1 984	4,09	1 404	3,40	8
/	/	/	/	/	/	/	/	/	/	/	/	9
/	/	/	/	/	/	(37)	/	26	0,05	(28)	(0,07)	10
2 985	9,81	3 157	9,59	4 078	10,49	(4 649)	10,42	4 905	10,11	4 144	10,04	11
2 195	7,22	2 317	7,04	3 038	7,81	(3 418)	7,66	3 592	7,40	3 045	7,38	12
780	2,56	821	2,50	1 006	2,59	(1 130)	2,53	1 191	2,45	1 028	2,49	13
/	/	/	/	/	/	/	/	(122)	(0,25)	(71)	(0,17)	14
/	/	/	(0,52)	/	/	/	/	317	0,65	/	/	15
/	/	/	/	/	/	/	/	175	0,36	174	0,42	16
/	/	/	(0,57)	/	/	/	/	331	0,68	259	0,63	17
6 175	20,30	7 030	21,36	8 250	21,22	9 279	20,80	11 025	22,72	9 047	21,93	18
5 161	16,97	5 504	16,72	6 282	16,16	7 004	15,70	8 292	17,09	6 895	16,71	19
4 998	16,43	5 367	16,31	6 146	15,81	6 565	14,72	6 540	13,48	6 071	14,71	20
2 167	7,12	2 367	7,19	2 749	7,07	3 060	6,86	3 005	6,19	2 749	6,66	21
/	/	/	/	/	/	/	/	(39)	(0,08)	(19)	(0,05)	22
328	1,08	358	1,09	419	1,08	(452)	1,01	462	0,95	418	1,01	23
1 923	6,32	2 095	6,36	2 410	6,20	2 572	5,77	2 547	5,25	2 370	5,74	24
550	1,81	517	1,57	(533)	(1,37)	(441)	/	487	1,00	499	1,21	25
29	0,09	30	0,09	/	(0,09)	39	0,09	39	0,08	35	0,09	26
/	/	/	/	/	/	/	/	/	/	/	/	27
/	/	/	/	/	/	/	/	(1 753)	(3,61)	824	2,00	28
/	/	/	/	/	/	/	/	(1 236)	(2,55)	(505)	(1,22)	29
/	/	/	/	/	/	/	/	(69)	(0,14)	/	/	30
/	/	/	/	/	/	/	/	(410)	(0,84)	173	0,42	31
/	/	/	/	/	/	/	/	(37)	(0,08)	(35)	(0,08)	32
/	/	/	/	/	/	/	/	(2)	(0,00)	(1)	(0,00)	33
/	/	/	/	/	/	/	/	(0)	(0,00)	/	/	34
995	3,27	1 474	4,48	(1 902)	(4,89)	(2 212)	4,96	2 649	5,46	2 084	5,05	35
974	3,20	1 425	4,33	(1 707)	(4,39)	(2 036)	4,56	2 290	4,72	1 877	4,55	36
(859)	2,82	1 300	3,95	(1 571)	(4,04)	(1 878)	4,21	2 141	4,41	1 737	4,21	37
115	0,38	125	0,38	(136)	(0,35)	158	0,36	149	0,31	140	0,34	38
/	/	/	/	/	/	/	/	(14)	(0,03)	6	0,01	39
/	/	/	/	/	/	/	/	336	0,69	195	0,47	40
/	/	/	/	/	/	/	/	164	0,34	(114)	(0,28)	41
/	/	/	/	/	/	/	/	(173)	(0,36)	(81)	(0,20)	42
(1)	(0,00)	/	/	/	/	/	/	(8)	(0,02)	/	/	43
/	/	/	/	/	/	/	/	84	0,17	68	0,17	44
/	/	/	/	/	/	/	/	279	0,58	/	(0,50)	45
/	/	/	/	/	/	/	/	/	/	/	/	46
(17)	(0,05)	33	0,10	32	0,08	/	0,09	43	0,09	38	0,09	47
/	/	/	/	/	/	/	/	(279)	(0,58)	(217)	(0,53)	48
6 259	20,58	7 221	21,94	8 467	21,78	(9 903)	22,20	11 459	23,61	9 385	22,75	49
6 008	19,75	6 876	20,89	7 952	20,45	8 704	19,51	8 971	18,49	8 059	19,53	50
9 744	32,04	11 404	34,65	(14 012)	36,04	(17 911)	40,15	19 021	39,20	15 518	37,61	51
6 769	22,25	7 646	23,23	8 891	22,87	9 771	21,90	10 077	20,77	9 019	21,86	52
30 185	99,24	32 160	97,71	37 912	97,51	(43 720)	98,00	47 153	97,17	40 224	97,49	53
16,29	/	18,16	/	21,67	/	(26,28)	/	29,24	/	23,77	/	54
16,11	/	17,73	/	21,12	/	(25,75)	/	28,38	/	23,16	/	55

Entgelt für die geleistete Arbeitszeit (Bruttoverdienst abzüglich Sonderzahlungen, vermögenswirksame Leistungen, Vergütung geleistet werden.- 4) Unbare individuelle Leistungen, Aktienoptionsprogramme, Belegschaftsaktien, Belegschaftseinrichtungen.- Träger oder Bildung von Rückstellungen, um ihren Arbeitnehmern Anspruch auf Sozialleistungen zu sichern.- 7) Arbeitgeberbeiträge nehmer, d. h. ohne Zwischenschaltung eines Versicherungsträgers und ohne Rückstellungen zu bilden.- 9) Beiträge zum U2-Verfahren Schwerbehindertenrecht (Teil 2 SGB IX).- 12) Arbeitskosten insg. abzüglich Bruttoverdienste (D.11). Entspricht den Entgeltfortzahlung, unterstellte Sozialbeiträge zur Alters- und Gesundheitsvorsorge von Beamten, Sozialbeiträge der Entgelt für die geleistete Arbeitszeit.- 15) Gesetzliche Arbeitgeberbeiträge zur Sozialversicherung, Vergütung gesetzlicher Lohnsumme oder Beschäftigtenzahl.-

Arbeitskosten je Vollzeiteinheit 2016 nach Kostenarten, Wirtschaftszweigen und Unternehmensgrößenklassen

Neue Länder

49 Landverkehr und Transport in Rohrfernleitungen

Lfd.Nr.	Schlüssel 1)	Kostenart	10 und mehr	
			EUR	%
1		Bruttoarbeitskosten insgesamt	35 141	100,00
2	D	Nettoarbeitskosten (Bruttoarbeitskosten abzüglich Lohnsubventionen)	35 051	99,74
3	D.5	Lohnsubventionen (dem Arbeitgeber erstattete Lohn- und Gehaltszahlungen)	/	/
4	D.1	Arbeitnehmerentgelt	34 933	99,41
5	D.11	Bruttoverdienste	27 472	78,18
6	D.111	Bruttoverdienste (ohne Auszubildende)	27 297	77,68
7	D.11111	Entgelt für die geleistete Arbeitszeit 2)	22 796	64,87
8	D.11112	Sonderzahlungen insgesamt 3)	(801)	(2,28)
9		dar.: von persönlichen Leistungen und vom Unternehmenserfolg abhängig	/	/
10	D.1112	Leistungen zur Vermögensbildung der Arbeitnehmer	(24)	(0,07)
11	D.1113	Vergütung für nicht gearbeitete Tage	3 513	10,00
12		Urlaubsvergütung	2 582	7,35
13		Vergütung gesetzlicher Feiertage	890	2,53
14		Vergütung sonstiger betrieblicher oder tariflicher arbeitsfreier Tage	/	/
15	D.1114	Sachleistungen 4)	(164)	(0,47)
16		dar.: unbare individuelle Leistungen 5)	/	(0,38)
17	D.112	Bruttoverdienste der Auszubildenden	/	(0,50)
18	D.12	Sozialbeiträge der Arbeitgeber	7 460	21,23
19	D.121	Tatsächliche Sozialbeiträge der Arbeitgeber (ohne Auszubildende) 6)	5 849	16,64
20	D.1211	Gesetzliche Arbeitgeberbeiträge zur Sozialversicherung	5 606	15,95
21		Rentenversicherungsbeiträge	2 480	7,06
22		dar.: Aufstockungsbeiträge zur Rentenversicherung im Rahmen der Altersteilzeit	/	/
23		Arbeitslosenversicherungsbeiträge	380	1,08
24		Kranken- und Pflegeversicherungsbeiträge	2 186	6,22
25		Beiträge zur gesetzlichen Unfallversicherung	528	1,50
26		Umlage für das Insolvenzgeld	32	0,09
27		Sonstige gesetzliche Aufwendungen 7)	-	-
28	D.1212	Aufwendungen für die betriebliche Altersversorgung ohne Entgeltumwandlung	/	/
29		Aufwendungen für betriebliche Ruhegeldzusagen	/	/
30		Zuwendungen an Pensionskassen	/	/
31		Zuwendungen an Unterstützungskassen	/	/
32		Beiträge zur Direktversicherung	/	/
33		Beiträge an Pensionsfonds	/	/
34		Beiträge an den Pensions-Sicherungs-Verein VVaG	/	/
35	D.122	Unterstellte Sozialbeiträge der Arbeitgeber (ohne Auszubildende) 8)	1 565	4,45
36	D.1221	Entgeltfortzahlung	1 465	4,17
37		Entgeltfortzahlung im Krankheitsfall	1 336	3,80
38		Arbeitgeberzuschüsse zum Mutterschaftsgeld 9)	129	0,37
39	D.1222	Unterstellte Sozialbeiträge zur Alters- und Gesundheitsvorsorge von Beamten	11	0,03
40	D.1223	Zahlungen an aus dem Unternehmen ausscheidende Arbeitnehmer	/	/
41		Entlassungsschadigungen	/	/
42		Aufstockungsbeträge zum Bruttoverdienst im Rahmen der Altersteilzeit	/	/
43	D.1224	Sonstige freiwillige Sozialleistungen der Arbeitgeber	/	/
44	D.123	Sozialbeiträge der Arbeitgeber für Auszubildende	/	(0,13)
45	D.2	Kosten für die berufliche Aus- und Weiterbildung	(126)	(0,36)
46	D.3	Sonstige Aufwendungen 10)	/	/
47	D.4	Steuern auf die Lohnsumme oder Beschäftigtenzahl 11)	21	0,06
48		Nachrichtlich:		
49		Aufwendungen der Arbeitnehmer für betriebliche Altersversorgung	(199)	(0,57)
50		Lohnnebenkosten 12)	7 669	21,82
51		dar.: gesetzliche Lohnnebenkosten 13)	7 151	20,35
52		Personalnebenkosten insgesamt 14)	12 345	35,13
53		dar.: gesetzliche Personalnebenkosten 15)	7 994	22,75
54		Bruttoarbeitskosten je Vollzeiteinheit einschließlich Auszubildende	34 537	98,28
55		Bruttoarbeitskosten je geleistete Stunde der Beschäftigten (ohne Auszubildende)	19,20	
		Nettoarbeitskosten je geleistete Stunde der Beschäftigten (einschl. Auszubildende) ..	18,83	

1) Harmonisierter Schlüssel der statistischen Ämter der Europäischen Union nach Verordnung (EG) 1737/2005.- 2) Laufend gezahltes für nicht gearbeitete Tage, Sachleistungen).- 3) Zahlungen, die im Allgemeinen nicht laufend mit jeder Lohn- und Gehaltszahlung
5) Naturalleistungen, Firmenwagen, Personalrabatte, Job-Tickets und Zinsersparnisse.- 6) Zahlungen der Arbeitgeber an Versicherungen zur Winterbeschäftigungs-Umlage nach Winterbeschäftigungs-Verordnung.- 8) Sozialleistungen der Arbeitgeber direkt an ihre Arbeit nach Aufwendungsausgleichsgesetz.- 10) Anwerbungskosten, vom Arbeitgeber gestellte Berufskleidung.- 11) Ausgleichsabgabe nach "indirekten Kosten" der Internationalen Arbeitsorganisation (ILO).- 13) Gesetzliche Arbeitgeberbeiträge zur Sozialversicherung, Arbeitgeber für Auszubildende, Steuern auf die Lohnsumme oder Beschäftigtenzahl.- 14) Arbeitskosten insgesamt abzüglich Feiertage, Entgeltfortzahlung, unterstellte Sozialbeiträge zur Alters- und Gesundheitsvorsorge von Beamten, Steuern auf die

Arbeitskosten je Vollzeiteinheit in Unternehmen mit ... Arbeitnehmern												Lfd. Nr.
davon mit ... bis ... Arbeitnehmern										50 und mehr		
10 - 49		50 - 249		250 - 499		500 - 999		1000 und mehr				
EUR	%	EUR	%	EUR	%	EUR	%	EUR	%	EUR	%	
29 545	100,00	34 001	100,00	(40 832)	100,00	44 833	100,00	48 821	100,00	38 453	100,00	1
29 421	99,58	33 950	99,85	(40 814)	99,96	44 831	100,00	48 485	99,31	38 383	99,82	2
/	/	/	/	/	/	/	/	336	0,69	/	/	3
29 480	99,78	33 793	99,39	(40 566)	99,35	44 532	99,33	48 073	98,47	38 160	99,24	4
23 595	79,86	26 397	77,64	31 813	77,91	33 701	75,17	37 824	77,47	29 767	77,41	5
23 557	79,73	26 224	77,13	31 542	77,25	33 432	74,57	37 221	76,24	29 511	76,75	6
20 327	68,80	22 202	65,30	25 805	63,20	25 983	57,95	29 070	59,54	24 258	63,08	7
/	/	/	/	/	/	(2 283)	5,09	2 329	4,77	/	(2,94)	8
/	/	/	/	/	/	/	/	411	0,84	/	/	9
/	/	/	/	/	/	/	/	56	0,11	(29)	(0,07)	10
2 893	9,79	3 231	9,50	4 305	10,54	4 781	10,66	5 242	10,74	3 880	10,09	11
2 123	7,18	2 356	6,93	(3 197)	7,83	3 630	8,10	3 785	7,75	2 853	7,42	12
763	2,58	859	2,53	1 053	2,58	1 092	2,44	1 167	2,39	965	2,51	13
/	/	/	/	/	/	/	/	290	0,59	/	/	14
/	/	/	/	/	/	/	/	523	1,07	(216)	(0,56)	15
/	/	/	/	/	/	/	/	298	0,61	(173)	(0,45)	16
/	/	/	/	/	/	/	/	603	1,23	(256)	(0,66)	17
5 885	19,92	7 396	21,75	(8 754)	21,44	10 831	24,16	10 250	20,99	8 393	21,83	18
4 971	16,83	5 738	16,88	6 539	16,02	8 174	18,23	7 445	15,25	6 368	16,56	19
4 864	16,46	5 528	16,26	(6 326)	15,49	7 004	15,62	7 057	14,45	6 045	15,72	20
2 103	7,12	2 429	7,14	(2 832)	6,94	3 237	7,22	3 257	6,67	2 703	7,03	21
/	/	/	/	/	/	/	/	32	0,07	/	/	22
318	1,08	368	1,08	(448)	1,10	486	1,08	519	1,06	417	1,08	23
1 877	6,35	2 140	6,29	(2 499)	6,12	2 771	6,18	2 826	5,79	2 369	6,16	24
538	1,82	561	(1,65)	/	/	470	1,05	410	0,84	522	1,36	25
(28)	(0,10)	30	0,09	/	/	41	0,09	46	0,09	(35)	0,09	26
/	/	/	/	/	/	/	/	/	/	/	/	27
/	/	/	/	/	/	(1 170)	2,61	388	0,79	/	/	28
/	/	/	/	/	/	/	/	27	0,05	/	/	29
/	/	/	/	/	/	(1 066)	2,38	345	0,71	/	/	30
/	/	/	/	/	/	/	/	9	0,02	/	/	31
/	/	/	/	/	/	/	/	8	0,02	/	/	32
/	/	/	/	/	/	/	/	/	/	/	/	33
/	/	/	/	/	/	/	/	0	0,00	/	/	34
(903)	(3,06)	(1 610)	(4,74)	/	(5,25)	2 586	(5,77)	2 650	5,43	1 956	5,09	35
(893)	(3,02)	(1 567)	(4,61)	/	(4,66)	(2 258)	(5,04)	2 326	4,76	1 804	4,69	36
(782)	(2,65)	(1 443)	(4,24)	/	(4,32)	(2 090)	(4,66)	2 134	4,37	1 664	4,33	37
111	0,38	124	0,36	(141)	(0,34)	167	0,37	192	0,39	140	0,36	38
/	/	/	/	/	/	/	/	159	0,33	(18)	(0,05)	39
/	/	/	/	/	/	/	/	130	0,27	/	/	40
/	/	/	/	/	/	/	/	76	0,16	/	/	41
/	/	/	/	/	/	/	/	55	0,11	/	/	42
/	/	/	/	/	/	/	/	35	0,07	/	/	43
/	/	/	/	/	/	/	/	155	0,32	(68)	(0,18)	44
/	/	/	/	/	/	/	/	512	1,05	(180)	(0,47)	45
/	/	/	/	/	/	/	/	208	0,43	/	/	46
/	/	25	0,07	27	(0,07)	25	0,05	28	0,06	26	0,07	47
/	/	/	/	/	/	(807)	1,80	485	0,99	(270)	(0,70)	48
5 951	20,14	7 604	22,36	(9 019)	22,09	11 131	24,83	10 997	22,53	8 686	22,59	49
5 782	19,57	7 168	21,08	(8 327)	20,39	9 357	20,87	9 724	19,92	7 961	20,70	50
9 219	31,20	11 799	34,70	(15 027)	36,80	18 850	42,05	19 751	40,46	14 195	36,92	51
6 534	22,12	7 979	23,47	(9 308)	22,80	10 378	23,15	10 736	21,99	8 859	23,04	52
29 431	99,61	33 270	97,85	(39 864)	97,63	43 914	97,95	46 531	95,31	37 494	97,51	53
15,73	/	18,42	/	(22,89)	/	27,34	/	27,64	/	21,35	/	54
15,60	/	18,01	/	(22,33)	/	26,76	/	26,23	/	20,79	/	55

Entgelt für die geleistete Arbeitszeit (Bruttoverdienst abzüglich Sonderzahlungen, vermögenswirksame Leistungen, Vergütung geleistet werden.- 4) Unbare individuelle Leistungen, Aktienoptionsprogramme, Belegschaftsaktien, Belegschaftseinrichtungen.- Träger oder Bildung von Rückstellungen, um ihren Arbeitnehmern Anspruch auf Sozialleistungen zu sichern.- 7) Arbeitgeberbeiträge nehmer, d. h. ohne Zwischenschaltung eines Versicherungsträgers und ohne Rückstellungen zu bilden.- 9) Beiträge zum U2-Verfahren Schwerbehindertenrecht (Teil 2 SGB IX).- 12) Arbeitskosten insg. abzüglich Bruttoverdienste (D.11). Entspricht den Entgeltfortzahlung, unterstellte Sozialbeiträge zur Alters- und Gesundheitsvorsorge von Beamten, Sozialbeiträge der Entgelt für die geleistete Arbeitszeit.- 15) Gesetzliche Arbeitgeberbeiträge zur Sozialversicherung, Vergütung gesetzlicher Lohnsumme oder Beschäftigtenzahl.-

Arbeitskosten je Vollzeiteinheit 2016 nach Kostenarten, Wirtschaftszweigen und Unternehmensgrößenklassen

Neue Länder

50 Schifffahrt

Lfd.Nr.	Schlüssel 1)	Kostenart	10 und mehr	
			EUR	%
1		Bruttoarbeitskosten insgesamt	57 397	100,00
2	D	Nettoarbeitskosten (Bruttoarbeitskosten abzüglich Lohnsubventionen)	57 394	99,99
3	D.5	Lohnsubventionen (dem Arbeitgeber erstattete Lohn- und Gehaltszahlungen)	/	/
4	D.1	Arbeitnehmerentgelt	56 424	98,30
5	D.11	Bruttoverdienste	44 885	78,20
6	D.111	Bruttoverdienste (ohne Auszubildende)	44 726	77,92
7	D.11111	Entgelt für die geleistete Arbeitszeit 2)	33 986	59,21
8	D.11112	Sonderzahlungen insgesamt 3)	2 947	5,13
9		dar.: von persönlichen Leistungen und vom Unternehmenserfolg abhängig	(1 575)	(2,74)
10	D.1112	Leistungen zur Vermögensbildung der Arbeitnehmer	/	/
11	D.1113	Vergütung für nicht gearbeitete Tage	6 684	11,64
12		Urlaubsvergütung	4 975	8,67
13		Vergütung gesetzlicher Feiertage	1 280	2,23
14		Vergütung sonstiger betrieblicher oder tariflicher arbeitsfreier Tage	(429)	(0,75)
15	D.1114	Sachleistungen 4)	/	/
16		dar.: unbare individuelle Leistungen 5)	/	/
17	D.112	Bruttoverdienste der Auszubildenden	/	/
18	D.12	Sozialbeiträge der Arbeitgeber	11 539	20,10
19	D.121	Tatsächliche Sozialbeiträge der Arbeitgeber (ohne Auszubildende) 6)	9 233	16,09
20	D.1211	Gesetzliche Arbeitgeberbeiträge zur Sozialversicherung	8 680	15,12
21		Rentenversicherungsbeiträge	3 793	6,61
22		dar.: Aufstockungsbeiträge zur Rentenversicherung im Rahmen der Altersteilzeit	(3)	(0,00)
23		Arbeitslosenversicherungsbeiträge	598	1,04
24		Kranken- und Pflegeversicherungsbeiträge	3 124	5,44
25		Beiträge zur gesetzlichen Unfallversicherung	(1 111)	(1,94)
26		Umlage für das Insolvenzgeld	54	0,09
27		Sonstige gesetzliche Aufwendungen 7)	-	-
28	D.1212	Aufwendungen für die betriebliche Altersversorgung ohne Entgeltumwandlung	(552)	(0,96)
29		Aufwendungen für betriebliche Ruhegeldzusagen	(0)	(0,00)
30		Zuwendungen an Pensionskassen	(158)	(0,28)
31		Zuwendungen an Unterstützungskassen	(227)	(0,40)
32		Beiträge zur Direktversicherung	/	/
33		Beiträge an Pensionsfonds	-	-
34		Beiträge an den Pensions-Sicherungs-Verein VVaG	-	-
35	D.122	Unterstellte Sozialbeiträge der Arbeitgeber (ohne Auszubildende) 8)	2 265	3,95
36	D.1221	Entgeltfortzahlung	1 499	2,61
37		Entgeltfortzahlung im Krankheitsfall	1 321	2,30
38		Arbeitgeberzuschüsse zum Mutterschaftsgeld 9)	178	0,31
39	D.1222	Unterstellte Sozialbeiträge zur Alters- und Gesundheitsvorsorge von Beamten	-	-
40	D.1223	Zahlungen an aus dem Unternehmen ausscheidende Arbeitnehmer	(764)	(1,33)
41		Entlassungsschadigungen	(760)	(1,32)
42		Aufstockungsbeträge zum Bruttoverdienst im Rahmen der Altersteilzeit	(4)	(0,01)
43	D.1224	Sonstige freiwillige Sozialleistungen der Arbeitgeber	(2)	(0,00)
44	D.123	Sozialbeiträge der Arbeitgeber für Auszubildende	/	/
45	D.2	Kosten für die berufliche Aus- und Weiterbildung	478	(0,83)
46	D.3	Sonstige Aufwendungen 10)	438	0,76
47	D.4	Steuern auf die Lohnsumme oder Beschäftigtenzahl 11)	57	0,10
48		Nachrichtlich:		
48		Aufwendungen der Arbeitnehmer für betriebliche Altersversorgung	(160)	(0,28)
49		Lohnnebenkosten 12)	12 512	21,80
50		dar.: gesetzliche Lohnnebenkosten 13)	10 277	17,91
51		Personalnebenkosten insgesamt 14)	23 411	40,79
52		dar.: gesetzliche Personalnebenkosten 15)	11 516	20,06
53		Bruttoarbeitskosten je Vollzeiteinheit einschließlich Auszubildende	56 595	98,60
54		Bruttoarbeitskosten je geleistete Stunde der Beschäftigten (ohne Auszubildende)	33,06	
55		Nettoarbeitskosten je geleistete Stunde der Beschäftigten (einschl. Auszubildende) ..	32,60	

1) Harmonisierter Schlüssel der statistischen Ämter der Europäischen Union nach Verordnung (EG) 1737/2005.- 2) Laufend gezahltes für nicht gearbeitete Tage, Sachleistungen).- 3) Zahlungen, die im Allgemeinen nicht laufend mit jeder Lohn- und Gehaltszahlung
5) Naturalleistungen, Firmenwagen, Personalrabatte, Job-Tickets und Zinsersparnisse.- 6) Zahlungen der Arbeitgeber an Versicherungen zur Winterbeschäftigungs-Umlage nach Winterbeschäftigungs-Verordnung.- 8) Sozialleistungen der Arbeitgeber direkt an ihre Arbeit nach Aufwendungsausgleichsgesetz.- 10) Anwerbungskosten, vom Arbeitgeber gestellte Berufskleidung.- 11) Ausgleichsabgabe nach "indirekten Kosten" der Internationalen Arbeitsorganisation (ILO).- 13) Gesetzliche Arbeitgeberbeiträge zur Sozialversicherung, Arbeitgeber für Auszubildende, Steuern auf die Lohnsumme oder Beschäftigtenzahl.- 14) Arbeitskosten insgesamt abzüglich Feiertage, Entgeltfortzahlung, unterstellte Sozialbeiträge zur Alters- und Gesundheitsvorsorge von Beamten, Steuern auf die

Arbeitskosten je Vollzeiteinheit in Unternehmen mit ... Arbeitnehmern												Lfd. Nr.
davon mit ... bis ... Arbeitnehmern										50 und mehr		
10 - 49		50 - 249		250 - 499		500 - 999		1000 und mehr				
EUR	%	EUR	%	EUR	%	EUR	%	EUR	%	EUR	%	
59 864	100,00	39 081	100,00	-	-	57 204	100,00	1
59 810	99,91	39 081	100,00	-	-	57 204	100,00	2
/	/	-	-	-	-	-	-	-	-	-	-	3
59 766	99,84	38 634	98,86	-	-	56 162	98,18	4
50 280	83,99	30 854	78,95	-	-	44 462	77,73	5
49 960	83,46	30 592	78,28	-	-	44 315	77,47	6
36 266	60,58	25 211	64,51	-	-	33 808	59,10	7
(6 557)	(10,95)	/	/	-	-	2 664	4,66	8
(5 114)	(8,54)	/	/	-	-	(1 297)	(2,27)	9
128	0,21	/	/	-	-	/	/	10
5 883	9,83	4 045	10,35	-	-	6 746	11,79	11
4 514	7,54	3 055	7,82	-	-	5 011	8,76	12
1 367	2,28	977	2,50	-	-	1 273	2,22	13
(3)	(0,00)	/	/	-	-	(463)	(0,81)	14
(1 125)	(1,88)	/	/	-	-	/	/	15
(1 125)	(1,88)	/	/	-	-	/	/	16
(321)	(0,54)	/	/	-	-	/	/	17
(9 486)	15,85	7 779	19,91	-	-	11 700	20,45	18
7 989	13,34	6 458	16,52	-	-	9 330	16,31	19
7 235	12,09	6 407	16,39	-	-	8 794	15,37	20
3 269	5,46	2 827	7,23	-	-	3 834	6,70	21
-	-	-	-	-	-	-	-	-	-	(3)	(0,01)	22
507	0,85	450	1,15	-	-	605	1,06	23
2 976	4,97	2 431	6,22	-	-	3 135	5,48	24
438	0,73	/	/	-	-	(1 164)	(2,03)	25
45	0,07	37	0,09	-	-	55	0,10	26
(754)	1,26	/	/	-	-	-	-	27
-	-	/	/	-	-	(536)	(0,94)	28
(3)	(0,01)	/	/	-	-	(0)	(0,00)	29
(717)	(1,20)	/	/	-	-	(170)	(0,30)	30
/	/	/	/	-	-	(189)	(0,33)	31
-	-	-	-	-	-	-	-	-	-	/	/	32
-	-	-	-	-	-	-	-	-	-	-	-	33
/	/	(1 256)	(3,21)	-	-	-	-	34
/	/	(1 256)	(3,21)	-	-	2 331	4,08	35
/	/	(1 108)	(2,84)	-	-	1 505	2,63	36
144	0,24	(148)	(0,38)	-	-	1 324	2,32	37
-	-	-	-	-	-	180	0,32	38
-	-	-	-	-	-	-	-	-	-	-	-	39
-	-	-	-	-	-	-	-	-	-	(824)	1,44	40
-	-	-	-	-	-	-	-	-	-	(820)	1,43	41
-	-	-	-	-	-	-	-	-	-	(4)	(0,01)	42
-	-	-	-	-	-	-	-	-	-	(3)	(0,00)	43
(73)	(0,12)	/	/	-	-	/	/	44
(96)	0,16	/	/	-	-	508	(0,89)	45
-	-	/	/	-	-	473	0,83	46
/	/	/	(0,14)	-	-	62	0,11	47
(460)	0,77	/	/	-	-	(136)	(0,24)	48
(9 583)	16,01	8 227	21,05	-	-	12 742	22,27	49
(8 734)	14,59	7 785	19,92	-	-	10 398	18,18	50
23 597	39,42	13 870	35,49	-	-	23 397	40,90	51
(10 027)	16,75	8 696	22,25	-	-	11 633	20,34	52
57 926	96,76	37 916	97,02	-	-	56 489	98,75	53
34,79		22,26		-	-	32,93		54
33,68		21,60		-	-	32,51		55

Entgelt für die geleistete Arbeitszeit (Bruttoverdienst abzüglich Sonderzahlungen, vermögenswirksame Leistungen, Vergütung geleistet werden.- 4) Unbare individuelle Leistungen, Aktienoptionsprogramme, Belegschaftsaktien, Belegschaftseinrichtungen.- Träger oder Bildung von Rückstellungen, um ihren Arbeitnehmern Anspruch auf Sozialleistungen zu sichern.- 7) Arbeitgeberbeiträge nehmer, d. h. ohne Zwischenschaltung eines Versicherungsträgers und ohne Rückstellungen zu bilden.- 9) Beiträge zum U2-Verfahren Schwerbehindertenrecht (Teil 2 SGB IX).- 12) Arbeitskosten insg. abzüglich Bruttoverdienste (D.11). Entspricht den Entgeltfortzahlung, unterstellte Sozialbeiträge zur Alters- und Gesundheitsvorsorge von Beamten, Sozialbeiträge der Entgelt für die geleistete Arbeitszeit.- 15) Gesetzliche Arbeitgeberbeiträge zur Sozialversicherung, Vergütung gesetzlicher Lohnsumme oder Beschäftigtenzahl.-

Arbeitskosten je Vollzeiteinheit 2016 nach Kostenarten, Wirtschaftszweigen und Unternehmensgrößenklassen

Neue Länder

51 Luftfahrt

Lfd.Nr.	Schlüssel 1)	Kostenart	10 und mehr	
			EUR	%
1		Bruttoarbeitskosten insgesamt	82 580	100,00
2	D	Nettoarbeitskosten (Bruttoarbeitskosten abzüglich Lohnsubventionen)	82 565	99,98
3	D.5	Lohnsubventionen (dem Arbeitgeber erstattete Lohn- und Gehaltszahlungen)	/	/
4	D.1	Arbeitnehmerentgelt	80 396	97,36
5	D.11	Bruttoverdienste	67 295	81,49
6	D.111	Bruttoverdienste (ohne Auszubildende)	67 282	81,48
7	D.11111	Entgelt für die geleistete Arbeitszeit 2)	50 602	61,28
8	D.11112	Sonderzahlungen insgesamt 3)	/	/
9		dar.: von persönlichen Leistungen und vom Unternehmenserfolg abhängig	/	/
10	D.1112	Leistungen zur Vermögensbildung der Arbeitnehmer	24	0,03
11	D.1113	Vergütung für nicht gearbeitete Tage	(8 901)	10,78
12		Urlaubsvergütung	(6 400)	(7,75)
13		Vergütung gesetzlicher Feiertage	(2 390)	2,89
14		Vergütung sonstiger betrieblicher oder tariflicher arbeitsfreier Tage	/	/
15	D.1114	Sachleistungen 4)	/	/
16		dar.: unbare individuelle Leistungen 5)	/	/
17	D.112	Bruttoverdienste der Auszubildenden	/	/
18	D.12	Sozialbeiträge der Arbeitgeber	13 101	15,86
19	D.121	Tatsächliche Sozialbeiträge der Arbeitgeber (ohne Auszubildende) 6)	9 403	11,39
20	D.1211	Gesetzliche Arbeitgeberbeiträge zur Sozialversicherung	9 238	11,19
21		Rentenversicherungsbeiträge	4 649	5,63
22		dar.: Aufstockungsbeiträge zur Rentenversicherung im Rahmen der Altersteilzeit	/	/
23		Arbeitslosenversicherungsbeiträge	744	0,90
24		Kranken- und Pflegeversicherungsbeiträge	3 524	4,27
25		Beiträge zur gesetzlichen Unfallversicherung	(261)	/
26		Umlage für das Insolvenzgeld	60	0,07
27		Sonstige gesetzliche Aufwendungen 7)	-	-
28	D.1212	Aufwendungen für die betriebliche Altersversorgung ohne Entgeltumwandlung	/	/
29		Aufwendungen für betriebliche Ruhegeldzusagen	/	/
30		Zuwendungen an Pensionskassen	/	/
31		Zuwendungen an Unterstützungskassen	/	/
32		Beiträge zur Direktversicherung	/	/
33		Beiträge an Pensionsfonds	-	-
34		Beiträge an den Pensions-Sicherungs-Verein VVaG	-	-
35	D.122	Unterstellte Sozialbeiträge der Arbeitgeber (ohne Auszubildende) 8)	(3 695)	(4,48)
36	D.1221	Entgeltfortzahlung	(3 472)	(4,20)
37		Entgeltfortzahlung im Krankheitsfall	(3 227)	(3,91)
38		Arbeitgeberzuschüsse zum Mutterschaftsgeld 9)	245	0,30
39	D.1222	Unterstellte Sozialbeiträge zur Alters- und Gesundheitsvorsorge von Beamten	-	-
40	D.1223	Zahlungen an aus dem Unternehmen ausscheidende Arbeitnehmer	(198)	(0,24)
41		Entlassungsschadigungen	/	(0,23)
42		Aufstockungsbeträge zum Bruttoverdienst im Rahmen der Altersteilzeit	/	/
43	D.1224	Sonstige freiwillige Sozialleistungen der Arbeitgeber	/	/
44	D.123	Sozialbeiträge der Arbeitgeber für Auszubildende	/	/
45	D.2	Kosten für die berufliche Aus- und Weiterbildung	/	/
46	D.3	Sonstige Aufwendungen 10)	123	(0,15)
47	D.4	Steuern auf die Lohnsumme oder Beschäftigtenzahl 11)	(83)	(0,10)
48		Nachrichtlich:		
49		Aufwendungen der Arbeitnehmer für betriebliche Altersversorgung	/	/
50		Lohnnebenkosten 12)	15 285	18,51
51		dar.: gesetzliche Lohnnebenkosten 13)	12 796	15,50
52		Personalnebenkosten insgesamt 14)	(31 977)	(38,72)
53		dar.: gesetzliche Personalnebenkosten 15)	15 183	18,39
54		Bruttoarbeitskosten je Vollzeiteinheit einschließlich Auszubildende	82 511	99,92
55		Bruttoarbeitskosten je geleistete Stunde der Beschäftigten (ohne Auszubildende)	47,57	
55		Nettoarbeitskosten je geleistete Stunde der Beschäftigten (einschl. Auszubildende) ..	47,53	

1) Harmonisierter Schlüssel der statistischen Ämter der Europäischen Union nach Verordnung (EG) 1737/2005.- 2) Laufend gezahltes für nicht gearbeitete Tage, Sachleistungen).- 3) Zahlungen, die im Allgemeinen nicht laufend mit jeder Lohn- und Gehaltszahlung 5) Naturalleistungen, Firmenwagen, Personalrabatte, Job-Tickets und Zinsersparnisse.- 6) Zahlungen der Arbeitgeber an Versicherungen zur Winterbeschäftigungs-Umlage nach Winterbeschäftigungs-Verordnung.- 8) Sozialleistungen der Arbeitgeber direkt an ihre Arbeit nach Aufwendungsausgleichsgesetz.- 10) Anwerbungskosten, vom Arbeitgeber gestellte Berufskleidung.- 11) Ausgleichsabgabe nach "indirekten Kosten" der Internationalen Arbeitsorganisation (ILO).- 13) Gesetzliche Arbeitgeberbeiträge zur Sozialversicherung, Arbeitgeber für Auszubildende, Steuern auf die Lohnsumme oder Beschäftigtenzahl.- 14) Arbeitskosten insgesamt abzüglich Feiertage, Entgeltfortzahlung, unterstellte Sozialbeiträge zur Alters- und Gesundheitsvorsorge von Beamten, Steuern auf die

Arbeitskosten je Vollzeiteinheit in Unternehmen mit ... Arbeitnehmern												Lfd. Nr.
davon mit ... bis ... Arbeitnehmern										50 und mehr		
10 - 49		50 - 249		250 - 499		500 - 999		1000 und mehr				
EUR	%	EUR	%	EUR	%	EUR	%	EUR	%	EUR	%	
/	100,00	-	-	84 196	100,00	1
/	99,76	-	-	84 196	100,00	2
/	/	-	-	-	-	-	-	-	-	-	-	3
/	97,02	-	-	81 992	97,38	4
/	80,91	-	-	68 650	81,54	5
/	80,70	-	-	68 650	81,54	6
/	67,46	-	-	51 189	60,80	7
/	/	-	-	/	/	8
/	/	-	-	/	/	9
/	/	-	-	25	0,03	10
(6 583)	(9,94)	-	-	(9 129)	10,84	11
(4 945)	(7,47)	-	-	(6 544)	(7,77)	12
/	2,47	-	-	2 464	2,93	13
/	/	-	-	/	/	14
/	/	-	-	/	/	15
/	/	-	-	303	0,36	16
/	/	-	-	-	-	17
/	16,11	-	-	13 342	15,85	18
(8 239)	(12,45)	-	-	9 518	11,30	19
(8 144)	(12,30)	-	-	9 346	11,10	20
(4 092)	(6,18)	-	-	4 704	5,59	21
-	-	-	-	-	-	-	-	-	-	/	/	22
/	(0,95)	-	-	755	0,90	23
(3 152)	/	-	-	3 561	4,23	24
219	/	-	-	(266)	/	25
/	(0,08)	-	-	61	0,07	26
-	/	-	-	-	-	27
/	/	-	-	/	/	28
/	/	-	-	/	/	29
-	-	-	-	/	/	30
/	/	-	-	/	/	31
-	-	-	-	-	-	32
-	-	-	-	-	-	33
-	-	-	-	-	-	34
/	/	-	-	(3 824)	(4,54)	35
/	/	-	-	(3 660)	4,35	36
/	/	-	-	(3 413)	4,05	37
/	0,32	-	-	248	0,29	38
-	-	-	-	-	-	39
/	/	-	-	/	/	40
/	/	-	-	/	/	41
-	-	-	-	/	/	42
/	/	-	-	/	/	43
/	/	-	-	-	-	44
/	/	-	-	/	/	45
/	/	-	-	123	(0,15)	46
/	/	-	-	(87)	0,10	47
/	/	-	-	/	/	48
/	19,09	-	-	15 546	18,46	49
/	(14,78)	-	-	13 093	15,55	50
/	32,54	-	-	(33 007)	(39,20)	51
/	17,21	-	-	15 558	18,48	52
/	99,09	-	-	84 196	100,00	53
/	/	-	-	48,72	/	54
/	/	-	-	48,72	/	55

Entgelt für die geleistete Arbeitszeit (Bruttoverdienst abzüglich Sonderzahlungen, vermögenswirksame Leistungen, Vergütung geleistet werden.- 4) Unbare individuelle Leistungen, Aktienoptionsprogramme, Belegschaftsaktien, Belegschaftseinrichtungen.- Träger oder Bildung von Rückstellungen, um ihren Arbeitnehmern Anspruch auf Sozialleistungen zu sichern.- 7) Arbeitgeberbeiträge nehmer, d. h. ohne Zwischenschaltung eines Versicherungsträgers und ohne Rückstellungen zu bilden.- 9) Beiträge zum U2-Verfahren Schwerbehindertenrecht (Teil 2 SGB IX).- 12) Arbeitskosten insg. abzüglich Bruttoverdienste (D.11). Entspricht den Entgeltfortzahlung, unterstellte Sozialbeiträge zur Alters- und Gesundheitsvorsorge von Beamten, Sozialbeiträge der Entgelt für die geleistete Arbeitszeit.- 15) Gesetzliche Arbeitgeberbeiträge zur Sozialversicherung, Vergütung gesetzlicher Lohnsumme oder Beschäftigtenzahl.-

Arbeitskosten je Vollzeiteinheit 2016 nach Kostenarten, Wirtschaftszweigen und Unternehmensgrößenklassen

Neue Länder

52 Lagerei sowie Erbringung von sonstigen Dienstleistungen für den Verkehr

Lfd.Nr.	Schlüssel 1)	Kostenart	10 und mehr	
			EUR	%
1		Bruttoarbeitskosten insgesamt	37 904	100,00
2	D	Nettoarbeitskosten (Bruttoarbeitskosten abzüglich Lohnsubventionen)	37 872	99,92
3	D.5	Lohnsubventionen (dem Arbeitgeber erstattete Lohn- und Gehaltszahlungen)	/	/
4	D.1	Arbeitnehmerentgelt	37 629	99,28
5	D.11	Bruttoverdienste	29 881	78,84
6	D.111	Bruttoverdienste (ohne Auszubildende)	29 581	78,04
7	D.11111	Entgelt für die geleistete Arbeitszeit 2)	23 753	62,67
8	D.11112	Sonderzahlungen insgesamt 3)	(1 679)	4,43
9		dar.: von persönlichen Leistungen und vom Unternehmenserfolg abhängig	/	/
10	D.1112	Leistungen zur Vermögensbildung der Arbeitnehmer	(34)	(0,09)
11	D.1113	Vergütung für nicht gearbeitete Tage	3 924	10,35
12		Urlaubsvergütung	2 900	7,65
13		Vergütung gesetzlicher Feiertage	938	2,48
14		Vergütung sonstiger betrieblicher oder tariflicher arbeitsfreier Tage	/	/
15	D.1114	Sachleistungen 4)	(191)	(0,51)
16		dar.: unbare individuelle Leistungen 5)	(171)	(0,45)
17	D.112	Bruttoverdienste der Auszubildenden	(300)	(0,79)
18	D.12	Sozialbeiträge der Arbeitgeber	7 748	20,44
19	D.121	Tatsächliche Sozialbeiträge der Arbeitgeber (ohne Auszubildende) 6)	5 871	15,49
20	D.1211	Gesetzliche Arbeitgeberbeiträge zur Sozialversicherung	5 837	15,40
21		Rentenversicherungsbeiträge	2 637	6,96
22		dar.: Aufstockungsbeiträge zur Rentenversicherung im Rahmen der Altersteilzeit	(5)	(0,01)
23		Arbeitslosenversicherungsbeiträge	416	1,10
24		Kranken- und Pflegeversicherungsbeiträge	2 289	6,04
25		Beiträge zur gesetzlichen Unfallversicherung	461	1,22
26		Umlage für das Insolvenzgeld	34	0,09
27		Sonstige gesetzliche Aufwendungen 7)	/	/
28	D.1212	Aufwendungen für die betriebliche Altersversorgung ohne Entgeltumwandlung	/	/
29		Aufwendungen für betriebliche Ruhegeldzusagen	/	/
30		Zuwendungen an Pensionskassen	/	/
31		Zuwendungen an Unterstützungskassen	/	/
32		Beiträge zur Direktversicherung	/	/
33		Beiträge an Pensionsfonds	/	/
34		Beiträge an den Pensions-Sicherungs-Verein VVaG	/	/
35	D.122	Unterstellte Sozialbeiträge der Arbeitgeber (ohne Auszubildende) 8)	1 796	4,74
36	D.1221	Entgeltfortzahlung	1 724	4,55
37		Entgeltfortzahlung im Krankheitsfall	1 581	4,17
38		Arbeitgeberzuschüsse zum Mutterschaftsgeld 9)	143	0,38
39	D.1222	Unterstellte Sozialbeiträge zur Alters- und Gesundheitsvorsorge von Beamten	-	-
40	D.1223	Zahlungen an aus dem Unternehmen ausscheidende Arbeitnehmer	/	/
41		Entlassungsschadigungen	/	/
42		Aufstockungsbeträge zum Bruttoverdienst im Rahmen der Altersteilzeit	(11)	(0,03)
43	D.1224	Sonstige freiwillige Sozialleistungen der Arbeitgeber	(1)	(0,00)
44	D.123	Sozialbeiträge der Arbeitgeber für Auszubildende	(81)	(0,21)
45	D.2	Kosten für die berufliche Aus- und Weiterbildung	/	(0,35)
46	D.3	Sonstige Aufwendungen 10)	/	/
47	D.4	Steuern auf die Lohnsumme oder Beschäftigtenzahl 11)	37	0,10
48		Nachrichtlich:		
48		Aufwendungen der Arbeitnehmer für betriebliche Altersversorgung	(178)	/
49		Lohnnebenkosten 12)	8 022	21,16
50		dar.: gesetzliche Lohnnebenkosten 13)	7 678	20,26
51		Personalnebenkosten insgesamt 14)	14 151	37,33
52		dar.: gesetzliche Personalnebenkosten 15)	8 536	22,52
53		Bruttoarbeitskosten je Vollzeiteinheit einschließlich Auszubildende	36 776	97,03
54		Bruttoarbeitskosten je geleistete Stunde der Beschäftigten (ohne Auszubildende)	21,53	
55		Nettoarbeitskosten je geleistete Stunde der Beschäftigten (einschl. Auszubildende) ..	20,89	

1) Harmonisierter Schlüssel der statistischen Ämter der Europäischen Union nach Verordnung (EG) 1737/2005.- 2) Laufend gezahltes für nicht gearbeitete Tage, Sachleistungen).- 3) Zahlungen, die im Allgemeinen nicht laufend mit jeder Lohn- und Gehaltszahlung
5) Naturalleistungen, Firmenwagen, Personalrabatte, Job-Tickets und Zinnersparnisse.- 6) Zahlungen der Arbeitgeber an Versicherungen zur Winterbeschäftigungs-Umlage nach Winterbeschäftigungs-Verordnung.- 8) Sozialleistungen der Arbeitgeber direkt an ihre Arbeit nach Aufwendungsausgleichsgesetz.- 10) Anwerbungskosten, vom Arbeitgeber gestellte Berufskleidung.- 11) Ausgleichsabgabe nach "indirekten Kosten" der Internationalen Arbeitsorganisation (ILO).- 13) Gesetzliche Arbeitgeberbeiträge zur Sozialversicherung, Arbeitgeber für Auszubildende, Steuern auf die Lohnsumme oder Beschäftigtenzahl.- 14) Arbeitskosten insgesamt abzüglich Feiertage, Entgeltfortzahlung, unterstellte Sozialbeiträge zur Alters- und Gesundheitsvorsorge von Beamten, Steuern auf die

Arbeitskosten je Vollzeiteinheit in Unternehmen mit ... Arbeitnehmern												Lfd. Nr.
davon mit ... bis ... Arbeitnehmern										50 und mehr		
10 - 49		50 - 249		250 - 499		500 - 999		1000 und mehr				
EUR	%	EUR	%	EUR	%	EUR	%	EUR	%	EUR	%	
32 042	100,00	34 144	100,00	33 532	100,00	37 084	100,00	43 738	100,00	39 130	100,00	1
31 995	99,85	34 093	99,85	33 453	99,77	37 080	99,99	43 728	99,98	39 102	99,93	2
/	/	/	/	/	/	/	/	/	/	/	/	3
31 940	99,68	33 949	99,43	33 413	99,65	36 801	99,24	43 314	99,03	38 820	99,21	4
25 199	78,64	26 752	78,35	26 295	78,42	28 946	78,06	34 699	79,34	30 861	78,87	5
25 046	78,16	26 515	77,66	25 966	77,44	28 598	77,12	34 312	78,45	30 530	78,02	6
21 322	66,54	22 130	64,81	21 809	65,04	22 626	61,01	26 408	60,38	24 262	62,00	7
/	/	/	/	/	/	(2 024)	5,46	2 894	6,62	1 936	4,95	8
/	/	/	/	/	/	(604)	(1,63)	(1 312)	(3,00)	/	/	9
/	/	/	/	/	/	(40)	(0,11)	(33)	(0,08)	(38)	(0,10)	10
3 183	9,93	3 319	9,72	3 412	10,18	3 772	10,17	4 747	10,85	4 079	10,42	11
2 355	7,35	2 458	7,20	2 517	7,51	2 820	7,61	3 499	8,00	3 014	7,70	12
816	2,55	841	2,46	(894)	2,66	907	2,45	1 067	2,44	964	2,46	13
/	/	/	/	/	/	/	/	(182)	(0,42)	/	/	14
/	/	/	/	/	/	/	/	229	0,52	(215)	(0,55)	15
/	/	/	/	/	/	/	/	197	0,45	(191)	(0,49)	16
/	/	/	/	/	/	(348)	(0,94)	387	0,89	(331)	(0,85)	17
6 741	21,04	7 197	21,08	7 118	21,23	7 855	21,18	8 614	19,69	7 958	20,34	18
5 542	17,30	5 587	16,36	(5 467)	16,30	5 920	15,96	6 252	14,29	5 940	15,18	19
5 252	16,39	5 490	16,08	(5 495)	16,39	5 800	15,64	6 375	14,58	5 960	15,23	20
2 276	7,10	2 405	7,04	2 409	7,18	2 657	7,16	2 974	6,80	2 713	6,93	21
-	-	/	/	/	/	/	/	/	/	/	/	22
350	1,09	377	1,11	384	1,15	404	1,09	476	1,09	430	1,10	23
2 018	6,30	2 151	6,30	2 170	6,47	2 306	6,22	2 509	5,74	2 346	5,99	24
(577)	(1,80)	(525)	(1,54)	/	/	(398)	(1,07)	377	0,86	436	1,12	25
30	0,09	31	0,09	31	0,09	35	0,09	39	0,09	35	0,09	26
/	/	/	/	/	/	/	/	/	/	/	/	27
/	/	/	/	/	/	/	/	/	/	/	/	28
/	/	/	/	/	/	/	/	/	/	/	/	29
/	/	/	/	/	/	/	/	/	/	(56)	(0,14)	30
/	/	/	/	/	/	/	/	/	/	/	/	31
/	/	/	/	/	/	/	/	/	/	/	/	32
(0)	/	/	/	-	-	-	-	/	/	/	/	33
/	/	/	/	/	/	(0)	(0,00)	/	/	/	/	34
(1 160)	(3,62)	(1 543)	(4,52)	(1 571)	(4,69)	1 840	4,96	2 258	5,16	1 930	4,93	35
(1 137)	(3,55)	(1 474)	(4,32)	(1 551)	(4,63)	1 798	4,85	2 147	4,91	1 847	4,72	36
(1 013)	(3,16)	(1 340)	(3,93)	(1 418)	(4,23)	1 658	4,47	1 989	4,55	1 700	4,35	37
(124)	(0,39)	134	0,39	(133)	0,40	(140)	0,38	158	0,36	146	0,37	38
/	/	/	/	/	/	/	/	/	/	/	/	39
/	/	/	/	/	/	/	/	/	/	/	/	40
/	/	/	/	/	/	/	/	/	/	/	/	41
-	-	/	/	/	/	/	/	/	/	/	/	42
/	/	/	/	/	/	/	/	/	/	/	/	43
/	/	/	/	/	/	(96)	(0,26)	104	0,24	(89)	(0,23)	44
/	/	/	/	/	/	/	/	(225)	(0,52)	/	(0,39)	45
/	/	/	/	/	/	/	/	/	/	/	/	46
/	/	37	0,11	38	(0,11)	36	0,10	42	0,10	39	0,10	47
/	/	/	/	/	/	(82)	(0,22)	/	/	/	/	48
(6 843)	21,36	7 391	21,65	7 237	21,58	8 138	21,94	9 038	20,66	8 269	21,13	49
6 452	20,14	7 067	20,70	7 163	21,36	7 731	20,85	8 668	19,82	7 935	20,28	50
(10 720)	33,46	12 013	35,19	11 723	34,96	14 458	38,99	17 330	39,62	14 868	38,00	51
7 229	22,56	7 841	22,97	7 977	23,79	8 541	23,03	9 631	22,02	8 809	22,51	52
31 503	98,32	33 135	97,05	32 281	96,27	35 914	96,84	42 271	96,65	37 862	96,76	53
17,29	19,07	19,07	18,13	(18,13)	21,64	21,64	25,79	25,79	22,48	22,48	22,48	54
16,97	18,49	18,49	(17,47)	20,96	20,96	20,96	24,93	24,93	21,75	21,75	21,75	55

Entgelt für die geleistete Arbeitszeit (Bruttoverdienst abzüglich Sonderzahlungen, vermögenswirksame Leistungen, Vergütung geleistet werden.- 4) Unbare individuelle Leistungen, Aktienoptionsprogramme, Belegschaftsaktien, Belegschaftseinrichtungen.- Träger oder Bildung von Rückstellungen, um ihren Arbeitnehmern Anspruch auf Sozialleistungen zu sichern.- 7) Arbeitgeberbeiträge nehmer, d. h. ohne Zwischenschaltung eines Versicherungsträgers und ohne Rückstellungen zu bilden.- 9) Beiträge zum U2-Verfahren Schwerbehindertenrecht (Teil 2 SGB IX).- 12) Arbeitskosten insg. abzüglich Bruttoverdienste (D.11). Entspricht den Entgeltfortzahlung, unterstellte Sozialbeiträge zur Alters- und Gesundheitsvorsorge von Beamten, Sozialbeiträge der Entgelt für die geleistete Arbeitszeit.- 15) Gesetzliche Arbeitgeberbeiträge zur Sozialversicherung, Vergütung gesetzlicher Lohnsumme oder Beschäftigtenzahl.-

Arbeitskosten je Vollzeiteinheit 2016 nach Kostenarten, Wirtschaftszweigen und Unternehmensgrößenklassen

Neue Länder

53 Post-, Kurier- und Expressdienste

Lfd.Nr.	Schlüssel 1)	Kostenart	10 und mehr	
			EUR	%
1		Bruttoarbeitskosten insgesamt	43 940	100,00
2	D	Nettoarbeitskosten (Bruttoarbeitskosten abzüglich Lohnsubventionen)	43 919	99,95
3	D.5	Lohnsubventionen (dem Arbeitgeber erstattete Lohn- und Gehaltszahlungen)	/	/
4	D.1	Arbeitnehmerentgelt	43 665	99,38
5	D.11	Bruttoverdienste	32 648	74,30
6	D.111	Bruttoverdienste (ohne Auszubildende)	32 497	73,96
7	D.11111	Entgelt für die geleistete Arbeitszeit 2)	27 583	62,77
8	D.11112	Sonderzahlungen insgesamt 3)	578	1,32
9		dar.: von persönlichen Leistungen und vom Unternehmenserfolg abhängig	228	0,52
10	D.1112	Leistungen zur Vermögensbildung der Arbeitnehmer	/	/
11	D.1113	Vergütung für nicht gearbeitete Tage	4 057	9,23
12		Urlaubsvergütung	2 954	6,72
13		Vergütung gesetzlicher Feiertage	1 089	2,48
14		Vergütung sonstiger betrieblicher oder tariflicher arbeitsfreier Tage	/	/
15	D.1114	Sachleistungen 4)	(268)	(0,61)
16		dar.: unbare individuelle Leistungen 5)	/	/
17	D.112	Bruttoverdienste der Auszubildenden	(151)	(0,34)
18	D.12	Sozialbeiträge der Arbeitgeber	11 018	25,07
19	D.121	Tatsächliche Sozialbeiträge der Arbeitgeber (ohne Auszubildende) 6)	8 681	19,76
20	D.1211	Gesetzliche Arbeitgeberbeiträge zur Sozialversicherung	5 881	13,38
21		Rentenversicherungsbeiträge	2 655	6,04
22		dar.: Aufstockungsbeiträge zur Rentenversicherung im Rahmen der Altersteilzeit	47	0,11
23		Arbeitslosenversicherungsbeiträge	365	0,83
24		Kranken- und Pflegeversicherungsbeiträge	2 265	5,15
25		Beiträge zur gesetzlichen Unfallversicherung	564	1,28
26		Umlage für das Insolvenzgeld	33	0,07
27		Sonstige gesetzliche Aufwendungen 7)	-	-
28	D.1212	Aufwendungen für die betriebliche Altersversorgung ohne Entgeltumwandlung	2 800	6,37
29		Aufwendungen für betriebliche Ruhegeldzusagen	2 160	4,92
30		Zuwendungen an Pensionskassen	/	/
31		Zuwendungen an Unterstützungskassen	602	1,37
32		Beiträge zur Direktversicherung	/	/
33		Beiträge an Pensionsfonds	1	0,00
34		Beiträge an den Pensions-Sicherungs-Verein VVaG	0	0,00
35	D.122	Unterstellte Sozialbeiträge der Arbeitgeber (ohne Auszubildende) 8)	2 302	5,24
36	D.1221	Entgeltfortzahlung	1 860	4,23
37		Entgeltfortzahlung im Krankheitsfall	1 742	3,97
38		Arbeitgeberzuschüsse zum Mutterschaftsgeld 9)	118	0,27
39	D.1222	Unterstellte Sozialbeiträge zur Alters- und Gesundheitsvorsorge von Beamten	-	-
40	D.1223	Zahlungen an aus dem Unternehmen ausscheidende Arbeitnehmer	435	0,99
41		Entlassungsschadensleistungen	191	0,43
42		Aufstockungsbeträge zum Bruttoverdienst im Rahmen der Altersteilzeit	245	0,56
43	D.1224	Sonstige freiwillige Sozialleistungen der Arbeitgeber	6	0,01
44	D.123	Sozialbeiträge der Arbeitgeber für Auszubildende	(35)	(0,08)
45	D.2	Kosten für die berufliche Aus- und Weiterbildung	201	0,46
46	D.3	Sonstige Aufwendungen 10)	/	/
47	D.4	Steuern auf die Lohnsumme oder Beschäftigtenzahl 11)	43	0,10
48		Nachrichtlich: Aufwendungen der Arbeitnehmer für betriebliche Altersversorgung	168	0,38
49		Lohnnebenkosten 12)	11 292	25,70
50		dar.: gesetzliche Lohnnebenkosten 13)	7 819	17,80
51		Personalnebenkosten insgesamt 14)	16 357	37,23
52		dar.: gesetzliche Personalnebenkosten 15)	8 874	20,20
53		Bruttoarbeitskosten je Vollzeiteinheit einschließlich Auszubildende	43 350	98,66
54		Bruttoarbeitskosten je geleistete Stunde der Beschäftigten (ohne Auszubildende)	26,55	
55		Nettoarbeitskosten je geleistete Stunde der Beschäftigten (einschl. Auszubildende) ..	26,18	

1) Harmonisierter Schlüssel der statistischen Ämter der Europäischen Union nach Verordnung (EG) 1737/2005.- 2) Laufend gezahltes für nicht gearbeitete Tage, Sachleistungen).- 3) Zahlungen, die im Allgemeinen nicht laufend mit jeder Lohn- und Gehaltszahlung
5) Naturalleistungen, Firmenwagen, Personalrabatte, Job-Tickets und Zinsersparnisse.- 6) Zahlungen der Arbeitgeber an Versicherungen zur Winterbeschäftigungs-Umlage nach Winterbeschäftigungs-Verordnung.- 8) Sozialleistungen der Arbeitgeber direkt an ihre Arbeit nach Aufwendungsausgleichsgesetz.- 10) Anwerbungskosten, vom Arbeitgeber gestellte Berufskleidung.- 11) Ausgleichsabgabe nach "indirekten Kosten" der Internationalen Arbeitsorganisation (ILO).- 13) Gesetzliche Arbeitgeberbeiträge zur Sozialversicherung, Arbeitgeber für Auszubildende, Steuern auf die Lohnsumme oder Beschäftigtenzahl.- 14) Arbeitskosten insgesamt abzüglich Feiertage, Entgeltfortzahlung, unterstellte Sozialbeiträge zur Alters- und Gesundheitsvorsorge von Beamten, Steuern auf die

Arbeitskosten je Vollzeiteinheit in Unternehmen mit ... Arbeitnehmern												Lfd. Nr.
davon mit ... bis ... Arbeitnehmern										50 und mehr		
10 - 49		50 - 249		250 - 499		500 - 999		1000 und mehr				
EUR	%	EUR	%	EUR	%	EUR	%	EUR	%	EUR	%	
(27 512)	100,00	26 102	100,00	.	.	(26 350)	100,00	.	.	45 238	100,00	1
(27 378)	99,51	26 054	99,81	.	.	(26 341)	99,96	.	.	45 226	99,97	2
/	/	/	/	-	-	/	/	.	.	/	/	3
(27 475)	99,87	25 987	99,56	.	.	(26 150)	99,24	.	.	44 945	99,35	4
(21 493)	78,12	20 589	78,88	.	.	(20 335)	77,17	.	.	33 529	74,12	5
(21 487)	78,10	20 486	78,49	.	.	(20 335)	77,17	.	.	33 367	73,76	6
(18 537)	67,38	17 580	67,35	.	.	(18 149)	68,88	.	.	28 298	62,55	7
/	/	/	/	.	.	/	/	.	.	605	1,34	8
/	/	/	/	-	-	/	/	.	.	245	0,54	9
/	/	/	/	.	.	/	/	.	.	/	/	10
(2 588)	9,41	2 484	9,52	.	.	/	7,55	.	.	4 174	9,23	11
(1 864)	6,78	1 814	6,95	.	.	/	5,23	.	.	3 041	6,72	12
(684)	2,49	646	2,48	.	.	(610)	2,31	.	.	1 121	2,48	13
/	/	/	/	.	.	/	/	.	.	/	/	14
/	/	/	/	-	-	/	/	.	.	(280)	0,62	15
/	/	/	/	-	-	/	/	.	.	/	(0,22)	16
/	/	/	/	-	-	-	-	.	.	(162)	(0,36)	17
(5 982)	21,74	5 398	20,68	.	.	(5 815)	22,07	.	.	11 415	25,23	18
(4 947)	17,98	4 500	17,24	.	.	(5 076)	19,26	.	.	8 976	19,84	19
(4 825)	17,54	4 496	17,22	.	.	(5 054)	19,18	.	.	5 965	13,18	20
(2 108)	7,66	2 052	7,86	.	.	(2 256)	(8,56)	.	.	2 698	5,96	21
-	-	-	-	-	-	-	-	.	.	51	0,11	22
(304)	1,10	273	1,05	.	.	/	/	.	.	370	0,82	23
1 807	6,57	1 795	6,88	.	.	1 907	(7,24)	.	.	2 301	5,09	24
(580)	(2,11)	/	/	.	.	/	/	.	.	562	1,24	25
(26)	0,09	25	0,10	.	.	(23)	0,09	.	.	33	0,07	26
/	/	/	/	-	-	/	/	.	.	-	-	27
/	/	/	/	.	.	/	/	.	.	3 012	6,66	28
/	/	/	/	-	-	/	/	.	.	2 330	5,15	29
/	/	/	/	-	-	/	/	.	.	/	/	30
/	/	/	/	-	-	/	/	.	.	649	1,43	31
/	/	/	/	-	-	/	/	.	.	29	0,06	32
/	/	/	/	-	-	/	/	.	.	1	0,00	33
/	/	/	/	-	-	/	/	.	.	0	0,00	34
(1 033)	(3,76)	(871)	(3,34)	.	.	/	/	.	.	2 402	5,31	35
(975)	(3,55)	(850)	(3,26)	.	.	/	/	.	.	1 930	4,27	36
(873)	(3,18)	/	(2,84)	.	.	/	/	.	.	1 811	4,00	37
102	(0,37)	110	0,42	.	.	(105)	(0,40)	.	.	119	0,26	38
/	/	/	/	-	-	/	/	.	.	-	-	39
/	/	/	/	.	.	/	/	.	.	465	1,03	40
/	/	/	/	.	.	/	/	.	.	201	0,45	41
/	/	/	/	-	-	/	/	.	.	264	0,58	42
/	/	/	/	-	-	/	/	.	.	7	0,01	43
/	/	/	/	-	-	/	/	.	.	(37)	(0,08)	44
/	/	/	/	-	-	/	/	.	.	215	0,48	45
/	/	/	/	-	-	/	/	.	.	/	/	46
/	/	47	0,18	.	.	/	/	.	.	46	0,10	47
/	/	/	/	.	.	/	/	.	.	180	0,40	48
(6 018)	21,88	5 514	21,12	.	.	(6 015)	22,83	.	.	11 709	25,88	49
(5 815)	21,13	5 421	20,77	.	.	(5 819)	22,08	.	.	7 978	17,64	50
(8 975)	32,62	8 522	32,65	.	.	(8 201)	31,12	.	.	16 940	37,45	51
(6 498)	23,62	6 039	23,13	.	.	(6 429)	24,40	.	.	9 062	20,03	52
(27 493)	99,93	25 824	98,93	.	.	(26 350)	100,00	.	.	44 585	98,56	53
(15,00)		14,84		.	.	(14,99)		.	.	27,57		54
(14,92)		14,66		.	.	(14,98)		.	.	27,16		55

Entgelt für die geleistete Arbeitszeit (Bruttoverdienst abzüglich Sonderzahlungen, vermögenswirksame Leistungen, Vergütung geleistet werden.- 4) Unbare individuelle Leistungen, Aktienoptionsprogramme, Belegschaftsaktien, Belegschaftseinrichtungen.- träger oder Bildung von Rückstellungen, um ihren Arbeitnehmern Anspruch auf Sozialleistungen zu sichern.- 7) Arbeitgeberbeiträge nehmer, d. h. ohne Zwischenschaltung eines Versicherungsträgers und ohne Rückstellungen zu bilden.- 9) Beiträge zum U2-Verfahren Schwerbehindertenrecht (Teil 2 SGB IX).- 12) Arbeitskosten insg. abzüglich Bruttoverdienste (D.11). Entspricht den Entgeltfortzahlung, unterstellte Sozialbeiträge zur Alters- und Gesundheitsvorsorge von Beamten, Sozialbeiträge der Entgelt für die geleistete Arbeitszeit.- 15) Gesetzliche Arbeitgeberbeiträge zur Sozialversicherung, Vergütung gesetzlicher Lohnsumme oder Beschäftigtenzahl.-

Arbeitskosten je Vollzeiteinheit 2016 nach Kostenarten, Wirtschaftszweigen und Unternehmensgrößenklassen

Neue Länder

I Gastgewerbe

Lfd.Nr.	Schlüssel 1)	Kostenart	10 und mehr	
			EUR	%
1		Bruttoarbeitskosten insgesamt	27 763	100,00
2	D	Nettoarbeitskosten (Bruttoarbeitskosten abzüglich Lohnsubventionen)	27 649	99,59
3	D.5	Lohnsubventionen (dem Arbeitgeber erstattete Lohn- und Gehaltszahlungen)	(115)	(0,41)
4	D.1	Arbeitnehmerentgelt	27 611	99,45
5	D.11	Bruttoverdienste	21 840	78,67
6	D.111	Bruttoverdienste (ohne Auszubildende)	21 343	76,87
7	D.11111	Entgelt für die geleistete Arbeitszeit 2)	17 993	64,81
8	D.11112	Sonderzahlungen insgesamt 3)	481	1,73
9		dar.: von persönlichen Leistungen und vom Unternehmenserfolg abhängig	(150)	(0,54)
10	D.1112	Leistungen zur Vermögensbildung der Arbeitnehmer	/	/
11	D.1113	Vergütung für nicht gearbeitete Tage	2 648	9,54
12		Urlaubsvergütung	1 940	6,99
13		Vergütung gesetzlicher Feiertage	690	2,48
14		Vergütung sonstiger betrieblicher oder tariflicher arbeitsfreier Tage	(18)	(0,06)
15	D.1114	Sachleistungen 4)	(202)	(0,73)
16		dar.: unbare individuelle Leistungen 5)	(193)	(0,70)
17	D.112	Bruttoverdienste der Auszubildenden	(497)	(1,79)
18	D.12	Sozialbeiträge der Arbeitgeber	5 770	20,78
19	D.121	Tatsächliche Sozialbeiträge der Arbeitgeber (ohne Auszubildende) 6)	4 533	16,33
20	D.1211	Gesetzliche Arbeitgeberbeiträge zur Sozialversicherung	4 437	15,98
21		Rentenversicherungsbeiträge	2 039	7,35
22		dar.: Aufstockungsbeiträge zur Rentenversicherung im Rahmen der Altersteilzeit	/	/
23		Arbeitslosenversicherungsbeiträge	299	1,08
24		Kranken- und Pflegeversicherungsbeiträge	1 808	6,51
25		Beiträge zur gesetzlichen Unfallversicherung	267	0,96
26		Umlage für das Insolvenzgeld	24	0,09
27		Sonstige gesetzliche Aufwendungen 7)	-	-
28	D.1212	Aufwendungen für die betriebliche Altersversorgung ohne Entgeltumwandlung	/	/
29		Aufwendungen für betriebliche Ruhegeldzusagen	/	/
30		Zuwendungen an Pensionskassen	/	/
31		Zuwendungen an Unterstützungskassen	/	/
32		Beiträge zur Direktversicherung	/	/
33		Beiträge an Pensionsfonds	/	/
34		Beiträge an den Pensions-Sicherungs-Verein VVaG	/	/
35	D.122	Unterstellte Sozialbeiträge der Arbeitgeber (ohne Auszubildende) 8)	1 101	3,97
36	D.1221	Entgeltfortzahlung	1 067	3,84
37		Entgeltfortzahlung im Krankheitsfall	959	3,45
38		Arbeitgeberzuschüsse zum Mutterschaftsgeld 9)	108	0,39
39	D.1222	Unterstellte Sozialbeiträge zur Alters- und Gesundheitsvorsorge von Beamten	-	-
40	D.1223	Zahlungen an aus dem Unternehmen ausscheidende Arbeitnehmer	/	/
41		Entlassungsschadigungen	/	/
42		Aufstockungsbeträge zum Bruttoverdienst im Rahmen der Altersteilzeit	/	/
43	D.1224	Sonstige freiwillige Sozialleistungen der Arbeitgeber	/	/
44	D.123	Sozialbeiträge der Arbeitgeber für Auszubildende	(136)	(0,49)
45	D.2	Kosten für die berufliche Aus- und Weiterbildung	(43)	(0,15)
46	D.3	Sonstige Aufwendungen 10)	(69)	(0,25)
47	D.4	Steuern auf die Lohnsumme oder Beschäftigtenzahl 11)	41	0,15
48		Nachrichtlich:		
49		Aufwendungen der Arbeitnehmer für betriebliche Altersversorgung	(58)	(0,21)
50		Lohnnebenkosten 12)	5 923	21,33
51		dar.: gesetzliche Lohnnebenkosten 13)	5 680	20,46
52		Personalnebenkosten insgesamt 14)	9 771	35,19
53		dar.: gesetzliche Personalnebenkosten 15)	6 234	22,46
54		Bruttoarbeitskosten je Vollzeiteinheit einschließlich Auszubildende	26 084	93,95
55		Bruttoarbeitskosten je geleistete Stunde der Beschäftigten (ohne Auszubildende)	16,20	
		Nettoarbeitskosten je geleistete Stunde der Beschäftigten (einschl. Auszubildende) ..	15,15	

1) Harmonisierter Schlüssel der statistischen Ämter der Europäischen Union nach Verordnung (EG) 1737/2005.- 2) Laufend gezahltes für nicht gearbeitete Tage, Sachleistungen).- 3) Zahlungen, die im Allgemeinen nicht laufend mit jeder Lohn- und Gehaltszahlung 5) Naturalleistungen, Firmenwagen, Personalrabatte, Job-Tickets und Zinersparnisse.- 6) Zahlungen der Arbeitgeber an Versicherungen zur Winterbeschäftigungs-Umlage nach Winterbeschäftigungs-Verordnung.- 8) Sozialleistungen der Arbeitgeber direkt an ihre Arbeit nach Aufwendungsausgleichsgesetz.- 10) Anwerbungskosten, vom Arbeitgeber gestellte Berufskleidung.- 11) Ausgleichsabgabe nach "indirekten Kosten" der Internationalen Arbeitsorganisation (ILO).- 13) Gesetzliche Arbeitgeberbeiträge zur Sozialversicherung, Arbeitgeber für Auszubildende, Steuern auf die Lohnsumme oder Beschäftigtenzahl.- 14) Arbeitskosten insgesamt abzüglich Feiertage, Entgeltfortzahlung, unterstellte Sozialbeiträge zur Alters- und Gesundheitsvorsorge von Beamten, Steuern auf die

Arbeitskosten je Vollzeiteinheit in Unternehmen mit ... Arbeitnehmern												Lfd. Nr.
davon mit ... bis ... Arbeitnehmern										50 und mehr		
10 - 49		50 - 249		250 - 499		500 - 999		1000 und mehr				
EUR	%	EUR	%	EUR	%	EUR	%	EUR	%	EUR	%	
26 528	100,00	27 546	100,00	28 622	100,00	34 778	100,00	30 618	100,00	28 628	100,00	1
26 382	99,45	27 452	99,66	28 490	99,54	34 712	99,81	30 543	99,75	28 535	99,68	2
/	/	/	/	/	/	/	/	/	/	/	/	3
26 450	99,70	27 390	99,43	28 312	98,92	34 456	99,08	30 306	98,98	28 422	99,28	4
21 058	79,38	21 642	78,56	22 254	77,75	26 774	76,99	23 767	77,62	22 388	78,20	5
20 550	77,47	21 125	76,69	21 784	76,11	26 282	75,57	23 394	76,41	21 898	76,49	6
17 700	66,72	17 855	64,82	17 866	62,42	21 602	62,11	18 283	59,71	18 197	63,57	7
/	/	(432)	(1,57)	/	(3,41)	/	/	(1 671)	(5,46)	(702)	(2,45)	8
/	/	/	/	/	/	(155)	/	(487)	(1,59)	(233)	(0,81)	9
/	/	/	/	/	/	/	/	(39)	(0,13)	/	/	10
2 503	9,43	2 583	9,38	2 783	9,72	3 520	10,12	3 128	10,21	2 749	9,60	11
1 820	6,86	1 885	6,84	2 106	7,36	2 629	7,56	2 329	7,61	2 025	7,07	12
671	2,53	683	2,48	671	2,35	837	2,41	748	2,44	703	2,46	13
/	/	/	/	/	/	/	/	51	0,17	/	/	14
/	/	/	/	/	(0,50)	/	/	(274)	(0,90)	(229)	(0,80)	15
/	/	/	/	/	/	/	/	249	0,81	(218)	(0,76)	16
/	/	(517)	(1,88)	/	/	/	/	373	1,22	(490)	(1,71)	17
5 392	20,32	5 749	20,87	6 058	21,16	7 682	22,09	6 539	21,36	6 035	21,08	18
4 292	16,18	4 522	16,42	4 789	16,73	5 774	16,60	4 955	16,18	4 702	16,42	19
4 232	15,95	4 432	16,09	4 651	16,25	5 506	15,83	4 773	15,59	4 581	16,00	20
1 940	7,31	2 039	7,40	2 147	7,50	2 540	7,30	2 198	7,18	2 109	7,37	21
/	/	/	/	/	/	/	/	(2)	(0,01)	/	/	22
284	1,07	294	1,07	316	1,10	393	1,13	336	1,10	310	1,08	23
1 727	6,51	1 809	6,57	1 904	6,65	2 205	6,34	1 924	6,28	1 864	6,51	24
257	0,97	264	0,96	261	0,91	(346)	(0,99)	296	0,97	274	0,96	25
24	0,09	25	0,09	24	0,08	/	/	19	0,06	24	0,08	26
/	/	/	/	/	/	/	/	/	/	/	/	27
/	/	/	/	/	/	/	/	/	/	/	/	28
/	/	/	/	/	/	(0)	/	42	0,14	/	/	29
/	/	/	/	/	/	/	/	30	0,10	/	/	30
/	/	/	/	/	/	/	/	/	/	/	/	31
/	/	/	/	/	/	(12)	/	/	/	/	/	32
/	/	/	/	/	/	/	/	5	0,02	/	/	33
/	/	/	/	/	/	/	/	0	0,00	/	/	34
962	3,63	1 088	3,95	1 132	3,96	1 768	5,08	1 473	4,81	1 199	4,19	35
941	3,55	1 056	3,83	1 119	3,91	1 684	4,84	1 377	4,50	1 155	4,03	36
839	3,16	951	3,45	1 007	3,52	1 533	4,41	1 244	4,06	1 042	3,64	37
101	0,38	105	0,38	112	0,39	151	0,44	(133)	(0,43)	113	0,40	38
/	/	/	/	/	/	/	/	/	/	/	/	39
/	/	/	/	/	/	/	/	/	/	/	/	40
/	/	/	/	/	/	/	/	/	/	/	/	41
/	/	/	/	/	/	/	/	2	0,01	/	/	42
/	/	/	/	/	/	/	/	(2)	(0,01)	/	/	43
/	/	(139)	(0,50)	/	/	/	/	111	0,36	(134)	(0,47)	44
/	/	/	/	(50)	(0,17)	/	/	/	/	/	/	45
/	/	/	/	/	/	/	/	193	0,63	(97)	(0,34)	46
/	/	53	0,19	54	0,19	(53)	(0,15)	57	0,19	54	0,19	47
/	/	/	/	(42)	(0,15)	/	/	45	0,15	/	/	48
5 470	20,62	5 905	21,44	6 368	22,25	8 003	23,01	6 851	22,38	6 240	21,80	49
5 332	20,10	5 679	20,62	5 959	20,82	7 383	21,23	6 317	20,63	5 924	20,69	50
8 828	33,28	9 692	35,18	10 756	37,58	13 176	37,89	12 335	40,29	10 430	36,43	51
5 866	22,11	6 224	22,59	6 495	22,69	8 080	23,23	6 955	22,71	6 492	22,68	52
24 815	93,54	25 812	93,70	27 016	94,39	33 133	95,27	29 472	96,26	26 979	94,24	53
15,30	/	16,00	/	16,92	/	21,32	/	18,69	/	16,84	/	54
14,22	/	14,94	/	15,93	/	20,28	/	17,97	/	15,82	/	55

Entgelt für die geleistete Arbeitszeit (Bruttoverdienst abzüglich Sonderzahlungen, vermögenswirksame Leistungen, Vergütung geleistet werden.- 4) Unbare individuelle Leistungen, Aktienoptionsprogramme, Belegschaftsaktien, Belegschaftseinrichtungen.- Träger oder Bildung von Rückstellungen, um ihren Arbeitnehmern Anspruch auf Sozialleistungen zu sichern.- 7) Arbeitgeberbeiträge nehmer, d. h. ohne Zwischenschaltung eines Versicherungsträgers und ohne Rückstellungen zu bilden.- 9) Beiträge zum U2-Verfahren Schwerbehindertenrecht (Teil 2 SGB IX).- 12) Arbeitskosten insg. abzüglich Bruttoverdienste (D.11). Entspricht den Entgeltfortzahlung, unterstellte Sozialbeiträge zur Alters- und Gesundheitsvorsorge von Beamten, Sozialbeiträge der Entgelt für die geleistete Arbeitszeit.- 15) Gesetzliche Arbeitgeberbeiträge zur Sozialversicherung, Vergütung gesetzlicher Lohnsumme oder Beschäftigtenzahl.-

Arbeitskosten je Vollzeiteinheit 2016 nach Kostenarten, Wirtschaftszweigen und Unternehmensgrößenklassen

Neue Länder

55 Beherbergung

Lfd.Nr.	Schlüssel 1)	Kostenart	10 und mehr	
			EUR	%
1		Bruttoarbeitskosten insgesamt	29 300	100,00
2	D	Nettoarbeitskosten (Bruttoarbeitskosten abzüglich Lohnsubventionen)	29 137	99,44
3	D.5	Lohnsubventionen (dem Arbeitgeber erstattete Lohn- und Gehaltszahlungen)	/	/
4	D.1	Arbeitnehmerentgelt	29 131	99,42
5	D.11	Bruttoverdienste	23 090	78,81
6	D.111	Bruttoverdienste (ohne Auszubildende)	22 255	75,96
7	D.11111	Entgelt für die geleistete Arbeitszeit 2)	18 852	64,34
8	D.11112	Sonderzahlungen insgesamt 3)	(454)	(1,55)
9		dar.: von persönlichen Leistungen und vom Unternehmenserfolg abhängig	/	/
10	D.1112	Leistungen zur Vermögensbildung der Arbeitnehmer	/	/
11	D.1113	Vergütung für nicht gearbeitete Tage	2 695	9,20
12		Urlaubsvergütung	1 970	6,72
13		Vergütung gesetzlicher Feiertage	714	2,44
14		Vergütung sonstiger betrieblicher oder tariflicher arbeitsfreier Tage	/	/
15	D.1114	Sachleistungen 4)	(233)	(0,79)
16		dar.: unbare individuelle Leistungen 5)	(221)	(0,75)
17	D.112	Bruttoverdienste der Auszubildenden	(835)	(2,85)
18	D.12	Sozialbeiträge der Arbeitgeber	6 040	20,62
19	D.121	Tatsächliche Sozialbeiträge der Arbeitgeber (ohne Auszubildende) 6)	4 689	16,00
20	D.1211	Gesetzliche Arbeitgeberbeiträge zur Sozialversicherung	4 594	15,68
21		Rentenversicherungsbeiträge	2 107	7,19
22		dar.: Aufstockungsbeiträge zur Rentenversicherung im Rahmen der Altersteilzeit	/	/
23		Arbeitslosenversicherungsbeiträge	317	1,08
24		Kranken- und Pflegeversicherungsbeiträge	1 871	6,39
25		Beiträge zur gesetzlichen Unfallversicherung	273	0,93
26		Umlage für das Insolvenzgeld	26	0,09
27		Sonstige gesetzliche Aufwendungen 7)	-	-
28	D.1212	Aufwendungen für die betriebliche Altersversorgung ohne Entgeltumwandlung	/	/
29		Aufwendungen für betriebliche Ruhegeldzusagen	/	/
30		Zuwendungen an Pensionskassen	/	/
31		Zuwendungen an Unterstützungskassen	/	/
32		Beiträge zur Direktversicherung	/	/
33		Beiträge an Pensionsfonds	/	/
34		Beiträge an den Pensions-Sicherungs-Verein VVaG	/	/
35	D.122	Unterstellte Sozialbeiträge der Arbeitgeber (ohne Auszubildende) 8)	1 124	3,83
36	D.1221	Entgeltfortzahlung	1 095	3,74
37		Entgeltfortzahlung im Krankheitsfall	988	3,37
38		Arbeitgeberzuschüsse zum Mutterschaftsgeld 9)	107	0,37
39	D.1222	Unterstellte Sozialbeiträge zur Alters- und Gesundheitsvorsorge von Beamten	-	-
40	D.1223	Zahlungen an aus dem Unternehmen ausscheidende Arbeitnehmer	/	/
41		Entlassungsschadigungen	/	/
42		Aufstockungsbeträge zum Bruttoverdienst im Rahmen der Altersteilzeit	/	/
43	D.1224	Sonstige freiwillige Sozialleistungen der Arbeitgeber	/	/
44	D.123	Sozialbeiträge der Arbeitgeber für Auszubildende	(228)	(0,78)
45	D.2	Kosten für die berufliche Aus- und Weiterbildung	/	/
46	D.3	Sonstige Aufwendungen 10)	/	/
47	D.4	Steuern auf die Lohnsumme oder Beschäftigtenzahl 11)	41	0,14
48		Nachrichtlich:		
49		Aufwendungen der Arbeitnehmer für betriebliche Altersversorgung	/	/
50		Lohnnebenkosten 12)	6 209	21,19
51		dar.: gesetzliche Lohnnebenkosten 13)	5 958	20,33
52		Personalnebenkosten insgesamt 14)	10 448	35,66
53		dar.: gesetzliche Personalnebenkosten 15)	6 443	21,99
54		Bruttoarbeitskosten je Vollzeiteinheit einschließlich Auszubildende	26 428	90,20
55		Bruttoarbeitskosten je geleistete Stunde der Beschäftigten (ohne Auszubildende)	16,97	
		Nettoarbeitskosten je geleistete Stunde der Beschäftigten (einschl. Auszubildende) ..	15,22	

1) Harmonisierter Schlüssel der statistischen Ämter der Europäischen Union nach Verordnung (EG) 1737/2005.- 2) Laufend gezahltes für nicht gearbeitete Tage, Sachleistungen).- 3) Zahlungen, die im Allgemeinen nicht laufend mit jeder Lohn- und Gehaltszahlung 5) Naturalleistungen, Firmenwagen, Personalrabatte, Job-Tickets und Zinersparnisse.- 6) Zahlungen der Arbeitgeber an Versicherungen zur Winterbeschäftigungs-Umlage nach Winterbeschäftigungs-Verordnung.- 8) Sozialleistungen der Arbeitgeber direkt an ihre Arbeit nach Aufwendungsausgleichsgesetz.- 10) Anwerbungskosten, vom Arbeitgeber gestellte Berufskleidung.- 11) Ausgleichsabgabe nach "indirekten Kosten" der Internationalen Arbeitsorganisation (ILO).- 13) Gesetzliche Arbeitgeberbeiträge zur Sozialversicherung, Arbeitgeber für Auszubildende, Steuern auf die Lohnsumme oder Beschäftigtenzahl.- 14) Arbeitskosten insgesamt abzüglich Feiertage, Entgeltfortzahlung, unterstellte Sozialbeiträge zur Alters- und Gesundheitsvorsorge von Beamten, Steuern auf die

Arbeitskosten je Vollzeiteinheit in Unternehmen mit ... Arbeitnehmern												Lfd. Nr.
davon mit ... bis ... Arbeitnehmern										50 und mehr		
10 - 49		50 - 249		250 - 499		500 - 999		1000 und mehr				
EUR	%	EUR	%	EUR	%	EUR	%	EUR	%	EUR	%	
27 811	100,00	29 640	100,00	28 250	100,00	37 579	100,00	36 351	100,00	30 480	100,00	1
27 597	99,23	29 514	99,58	28 036	99,24	37 550	99,93	36 315	99,90	30 358	99,60	2
/	/	/	/	/	/	/	/	37	0,10	/	/	3
27 691	99,57	29 428	99,29	28 078	99,39	37 411	99,55	36 067	99,22	30 272	99,32	4
22 131	79,58	23 270	78,51	21 929	77,63	29 235	77,80	28 000	77,03	23 851	78,25	5
21 414	77,00	22 352	75,41	21 106	74,71	28 301	75,31	26 745	73,57	22 922	75,20	6
18 466	66,40	18 780	63,36	17 825	63,10	(23 814)	63,37	20 578	56,61	19 158	62,85	7
/	/	/	/	/	/	/	/	2 240	6,16	(666)	(2,18)	8
/	/	/	/	/	/	/	/	1 011	2,78	/	/	9
/	/	/	/	/	/	/	/	34	0,09	/	/	10
2 569	9,24	2 684	9,06	(2 591)	9,17	3 573	9,51	3 615	9,94	2 796	9,17	11
1 860	6,69	1 968	6,64	(1 940)	6,87	(2 651)	7,06	2 644	7,27	2 056	6,75	12
701	2,52	707	2,38	643	2,27	(905)	2,41	856	2,35	723	2,37	13
/	/	/	/	/	/	/	/	115	0,32	/	/	14
/	/	/	/	/	/	/	/	278	0,76	/	/	15
/	/	/	/	/	/	/	/	261	0,72	/	/	16
/	/	(918)	(3,10)	/	/	/	/	1 254	3,45	(929)	(3,05)	17
5 560	19,99	6 158	20,78	(6 148)	21,76	8 177	21,76	8 067	22,19	6 421	21,07	18
4 406	15,84	4 736	15,98	(4 803)	17,00	5 998	15,96	6 003	16,51	4 912	16,12	19
4 346	15,63	4 649	15,69	4 586	16,23	(5 921)	15,76	5 559	15,29	4 791	15,72	20
1 987	7,15	2 128	7,18	2 124	7,52	(2 758)	7,34	2 605	7,17	2 203	7,23	21
/	/	/	/	/	/	/	/	8	0,02	/	/	22
297	1,07	322	1,09	308	1,09	(423)	1,13	400	1,10	332	1,09	23
1 772	6,37	1 890	6,38	1 869	6,62	(2 419)	6,44	2 276	6,26	1 950	6,40	24
265	0,95	283	0,95	261	(0,93)	(292)	/	257	0,71	280	0,92	25
25	0,09	27	0,09	(24)	(0,08)	/	(0,07)	21	0,06	26	0,09	26
/	/	/	/	/	/	/	/	/	/	/	/	27
/	/	/	/	/	/	/	/	443	1,22	/	/	28
/	/	/	/	/	/	/	/	198	0,54	/	/	29
/	/	/	/	/	/	/	/	106	0,29	/	/	30
/	/	/	/	/	/	/	/	66	0,18	/	/	31
/	/	/	/	/	/	/	/	42	0,12	/	/	32
/	/	/	/	/	/	/	/	30	0,08	/	/	33
/	/	/	/	/	/	/	/	1	0,00	/	/	34
(961)	(3,46)	(1 176)	(3,97)	(1 105)	(3,91)	(1 911)	5,08	1 667	4,58	1 252	4,11	35
(943)	(3,39)	(1 140)	(3,85)	(1 082)	(3,83)	(1 878)	5,00	1 610	4,43	1 217	3,99	36
(840)	(3,02)	(1 034)	(3,49)	(979)	(3,47)	(1 723)	4,58	1 482	4,08	(1 106)	(3,63)	37
103	0,37	106	0,36	103	0,36	(156)	0,41	128	0,35	111	0,36	38
/	/	/	/	/	/	/	/	/	/	/	/	39
/	/	/	/	/	/	(31)	/	53	0,15	/	/	40
/	/	/	/	/	/	(30)	/	43	0,12	/	/	41
/	/	/	/	/	/	/	/	10	0,03	/	/	42
/	/	/	/	/	/	/	/	3	0,01	/	/	43
/	/	(246)	(0,83)	(241)	/	/	/	398	1,09	(256)	(0,84)	44
/	/	/	/	/	/	/	/	71	0,19	/	/	45
/	/	/	/	/	/	/	/	158	0,43	/	/	46
/	/	54	0,18	52	(0,19)	(45)	/	56	0,15	53	0,17	47
/	/	/	/	/	/	/	/	98	0,27	/	/	48
5 680	20,42	6 370	21,49	6 320	22,37	8 344	22,20	8 352	22,97	6 629	21,75	49
5 506	19,80	6 089	20,54	5 962	21,10	(8 112)	21,59	7 623	20,97	6 317	20,72	50
9 345	33,60	10 860	36,64	(10 425)	36,90	13 764	36,63	15 773	43,39	11 323	37,15	51
6 014	21,62	6 550	22,10	6 364	22,53	(8 748)	23,28	8 081	22,23	6 784	22,26	52
25 347	91,14	26 457	89,26	25 536	90,39	(34 352)	91,41	32 019	88,08	27 269	89,47	53
15,84	/	17,23	/	17,31	/	22,88	/	21,63	/	17,90	/	54
14,31	/	15,31	/	15,54	/	20,93	/	19,18	/	15,96	/	55

Entgelt für die geleistete Arbeitszeit (Bruttoverdienst abzüglich Sonderzahlungen, vermögenswirksame Leistungen, Vergütung geleistet werden.- 4) Unbare individuelle Leistungen, Aktienoptionsprogramme, Belegschaftsaktien, Belegschaftseinrichtungen.- Träger oder Bildung von Rückstellungen, um ihren Arbeitnehmern Anspruch auf Sozialleistungen zu sichern.- 7) Arbeitgeberbeiträge nehmer, d. h. ohne Zwischenschaltung eines Versicherungsträgers und ohne Rückstellungen zu bilden.- 9) Beiträge zum U2-Verfahren Schwerbehindertenrecht (Teil 2 SGB IX).- 12) Arbeitskosten insg. abzüglich Bruttoverdienste (D.11). Entspricht den Entgeltfortzahlung, unterstellte Sozialbeiträge zur Alters- und Gesundheitsvorsorge von Beamten, Sozialbeiträge der Entgelt für die geleistete Arbeitszeit.- 15) Gesetzliche Arbeitgeberbeiträge zur Sozialversicherung, Vergütung gesetzlicher Lohnsumme oder Beschäftigtenzahl.-

Arbeitskosten je Vollzeiteinheit 2016 nach Kostenarten, Wirtschaftszweigen und Unternehmensgrößenklassen

Neue Länder

56 Gastronomie

Lfd.Nr.	Schlüssel 1)	Kostenart	10 und mehr	
			EUR	%
1		Bruttoarbeitskosten insgesamt	26 450	100,00
2	D	Nettoarbeitskosten (Bruttoarbeitskosten abzüglich Lohnsubventionen)	26 377	99,72
3	D.5	Lohnsubventionen (dem Arbeitgeber erstattete Lohn- und Gehaltszahlungen)	/	/
4	D.1	Arbeitnehmerentgelt	26 311	99,47
5	D.11	Bruttoverdienste	20 772	78,53
6	D.111	Bruttoverdienste (ohne Auszubildende)	20 564	77,74
7	D.11111	Entgelt für die geleistete Arbeitszeit 2)	17 258	65,25
8	D.11112	Sonderzahlungen insgesamt 3)	(503)	(1,90)
9		dar.: von persönlichen Leistungen und vom Unternehmenserfolg abhängig	/	/
10	D.1112	Leistungen zur Vermögensbildung der Arbeitnehmer	/	/
11	D.1113	Vergütung für nicht gearbeitete Tage	2 607	9,86
12		Urlaubsvergütung	1 916	7,24
13		Vergütung gesetzlicher Feiertage	670	2,53
14		Vergütung sonstiger betrieblicher oder tariflicher arbeitsfreier Tage	/	/
15	D.1114	Sachleistungen 4)	/	/
16		dar.: unbare individuelle Leistungen 5)	/	/
17	D.112	Bruttoverdienste der Auszubildenden	/	/
18	D.12	Sozialbeiträge der Arbeitgeber	5 539	20,94
19	D.121	Tatsächliche Sozialbeiträge der Arbeitgeber (ohne Auszubildende) 6)	4 400	16,64
20	D.1211	Gesetzliche Arbeitgeberbeiträge zur Sozialversicherung	4 303	16,27
21		Rentenversicherungsbeiträge	1 981	7,49
22		dar.: Aufstockungsbeiträge zur Rentenversicherung im Rahmen der Altersteilzeit	/	/
23		Arbeitslosenversicherungsbeiträge	284	1,07
24		Kranken- und Pflegeversicherungsbeiträge	1 753	6,63
25		Beiträge zur gesetzlichen Unfallversicherung	262	0,99
26		Umlage für das Insolvenzgeld	23	0,09
27		Sonstige gesetzliche Aufwendungen 7)	-	-
28	D.1212	Aufwendungen für die betriebliche Altersversorgung ohne Entgeltumwandlung	/	/
29		Aufwendungen für betriebliche Ruhegeldzusagen	/	/
30		Zuwendungen an Pensionskassen	/	/
31		Zuwendungen an Unterstützungskassen	/	/
32		Beiträge zur Direktversicherung	/	/
33		Beiträge an Pensionsfonds	/	/
34		Beiträge an den Pensions-Sicherungs-Verein VVaG	/	/
35	D.122	Unterstellte Sozialbeiträge der Arbeitgeber (ohne Auszubildende) 8)	1 082	4,09
36	D.1221	Entgeltfortzahlung	1 042	3,94
37		Entgeltfortzahlung im Krankheitsfall	933	3,53
38		Arbeitgeberzuschüsse zum Mutterschaftsgeld 9)	109	0,41
39	D.1222	Unterstellte Sozialbeiträge zur Alters- und Gesundheitsvorsorge von Beamten	-	-
40	D.1223	Zahlungen an aus dem Unternehmen ausscheidende Arbeitnehmer	/	/
41		Entlassungsschadigungen	/	/
42		Aufstockungsbeträge zum Bruttoverdienst im Rahmen der Altersteilzeit	/	/
43	D.1224	Sonstige freiwillige Sozialleistungen der Arbeitgeber	/	/
44	D.123	Sozialbeiträge der Arbeitgeber für Auszubildende	/	/
45	D.2	Kosten für die berufliche Aus- und Weiterbildung	/	/
46	D.3	Sonstige Aufwendungen 10)	(72)	(0,27)
47	D.4	Steuern auf die Lohnsumme oder Beschäftigtenzahl 11)	41	0,15
48		Nachrichtlich:		
49		Aufwendungen der Arbeitnehmer für betriebliche Altersversorgung	/	/
50		Lohnnebenkosten 12)	5 678	21,47
51		dar.: gesetzliche Lohnnebenkosten 13)	5 443	20,58
52		Personalnebenkosten insgesamt 14)	9 192	34,75
53		dar.: gesetzliche Personalnebenkosten 15)	6 056	22,90
54		Bruttoarbeitskosten je Vollzeiteinheit einschließlich Auszubildende	25 767	97,42
55		Bruttoarbeitskosten je geleistete Stunde der Beschäftigten (ohne Auszubildende)	15,53	
		Nettoarbeitskosten je geleistete Stunde der Beschäftigten (einschl. Auszubildende) ..	15,08	

1) Harmonisierter Schlüssel der statistischen Ämter der Europäischen Union nach Verordnung (EG) 1737/2005.- 2) Laufend gezahltes für nicht gearbeitete Tage, Sachleistungen).- 3) Zahlungen, die im Allgemeinen nicht laufend mit jeder Lohn- und Gehaltszahlung
5) Naturalleistungen, Firmenwagen, Personalrabatte, Job-Tickets und Zinersparnisse.- 6) Zahlungen der Arbeitgeber an Versicherungen zur Winterbeschäftigungs-Umlage nach Winterbeschäftigungs-Verordnung.- 7) Sozialleistungen der Arbeitgeber direkt an ihre Arbeit nach Aufwendungsausgleichsgesetz.- 8) Anwerbungskosten, vom Arbeitgeber gestellte Berufskleidung.- 9) Ausgleichsabgabe nach "indirekten Kosten" der Internationalen Arbeitsorganisation (ILO).- 10) Gesetzliche Arbeitgeberbeiträge zur Sozialversicherung, Arbeitgeber für Auszubildende, Steuern auf die Lohnsumme oder Beschäftigtenzahl.- 11) Arbeitskosten insgesamt abzüglich Feiertage, Entgeltfortzahlung, unterstellte Sozialbeiträge zur Alters- und Gesundheitsvorsorge von Beamten, Steuern auf die

Arbeitskosten je Vollzeiteinheit in Unternehmen mit ... Arbeitnehmern												Lfd. Nr.
davon mit ... bis ... Arbeitnehmern										50 und mehr		
10 - 49		50 - 249		250 - 499		500 - 999		1000 und mehr				
EUR	%	EUR	%	EUR	%	EUR	%	EUR	%	EUR	%	
25 270	100,00	25 616	100,00	29 034	100,00	32 649	100,00	29 353	100,00	27 190	100,00	1
25 190	99,68	25 550	99,74	28 993	99,86	32 554	99,71	29 269	99,72	27 121	99,74	2
/	/	/	/	/	/	/	/	/	/	/	/	3
25 233	99,85	25 510	99,59	28 571	98,40	32 210	98,66	29 034	98,91	26 988	99,26	4
20 006	79,17	20 139	78,62	22 613	77,89	24 905	76,28	22 833	77,79	21 252	78,16	5
19 704	77,97	19 992	78,05	22 533	77,61	24 748	75,80	22 655	77,18	21 103	77,61	6
16 948	67,07	17 001	66,37	17 912	61,69	19 921	61,01	17 777	60,56	17 453	64,19	7
/	/	/	/	1 413	4,87	(1 184)	(3,63)	(1 545)	(5,26)	(729)	(2,68)	8
/	/	/	/	(819)	(2,82)	/	/	/	/	/	/	9
/	/	/	/	/	/	/	/	(40)	(0,14)	/	/	10
2 438	9,65	2 489	9,72	2 995	10,31	3 481	10,66	3 020	10,29	2 713	9,98	11
1 780	7,04	1 809	7,06	2 290	7,89	2 613	8,00	2 259	7,70	2 001	7,36	12
641	2,54	662	2,58	703	2,42	785	2,40	724	2,47	687	2,53	13
/	/	/	/	/	/	/	/	(37)	(0,13)	/	/	14
/	/	/	/	(196)	(0,68)	/	/	(273)	(0,93)	/	/	15
/	/	/	/	(195)	(0,67)	/	/	246	0,84	/	/	16
/	/	/	/	(81)	(0,28)	/	/	178	0,61	/	/	17
5 226	20,68	5 371	20,97	5 957	20,52	7 306	22,38	6 201	21,13	5 736	21,09	18
4 180	16,54	4 324	16,88	4 775	16,45	5 604	17,16	4 723	16,09	4 539	16,69	19
4 121	16,31	4 231	16,52	4 723	16,27	5 191	15,90	4 599	15,67	4 418	16,25	20
1 893	7,49	1 957	7,64	2 172	7,48	2 375	7,28	2 109	7,18	2 037	7,49	21
/	/	/	/	-	-	(3)	(0,01)	/	/	/	/	22
271	1,07	269	1,05	324	1,12	370	1,13	321	1,10	292	1,07	23
1 683	6,66	1 735	6,77	1 942	6,69	2 042	6,25	1 846	6,29	1 797	6,61	24
250	0,99	246	0,96	260	0,90	(387)	/	304	1,04	270	0,99	25
23	0,09	24	0,09	24	0,08	/	/	19	0,06	22	0,08	26
-	-	-	-	-	-	-	-	-	-	-	-	27
/	/	/	/	/	/	/	/	/	/	/	/	28
/	/	/	/	/	/	/	/	/	/	/	/	29
/	/	/	/	/	/	/	/	13	0,04	/	/	30
/	/	/	/	(19)	(0,06)	/	/	/	/	/	/	31
/	/	/	/	(17)	(0,06)	/	/	/	/	/	/	32
-	-	/	/	-	-	-	-	(0)	(0,00)	/	/	33
-	-	/	/	-	-	-	-	-	-	/	/	34
(963)	(3,81)	(1 006)	3,93	1 162	4,00	1 660	5,08	1 431	4,87	1 157	4,25	35
(938)	(3,71)	(979)	(3,82)	1 159	3,99	1 537	4,71	1 325	4,51	1 107	4,07	36
(839)	(3,32)	(875)	(3,41)	1 038	3,57	1 388	4,25	1 191	4,06	992	3,65	37
99	0,39	104	0,41	121	0,42	148	0,45	(134)	(0,46)	115	0,42	38
-	-	-	-	-	-	-	-	-	-	-	-	39
/	/	/	/	/	(0,01)	/	/	/	/	/	/	40
/	/	/	/	/	(0,01)	/	/	/	/	/	/	41
-	-	/	/	-	-	(3)	(0,01)	/	/	/	/	42
/	/	/	/	/	/	/	/	/	/	/	/	43
/	/	/	/	(20)	(0,07)	(42)	(0,13)	47	0,16	/	/	44
/	/	/	/	56	0,19	(86)	0,26	/	/	/	/	45
/	/	/	/	(353)	(1,22)	/	/	200	0,68	(113)	(0,42)	46
/	/	52	0,20	55	0,19	59	0,18	58	0,20	54	0,20	47
/	/	/	/	/	/	/	/	33	0,11	/	/	48
5 264	20,83	5 476	21,38	6 421	22,11	7 744	23,72	6 520	22,21	5 938	21,84	49
5 162	20,43	5 301	20,70	5 956	20,51	6 829	20,92	6 029	20,54	5 619	20,67	50
8 322	32,93	8 615	33,63	11 122	38,31	12 728	38,99	11 576	39,44	9 738	35,81	51
5 721	22,64	5 923	23,12	6 639	22,87	7 572	23,19	6 706	22,85	6 266	23,05	52
24 264	96,02	25 157	98,21	28 812	99,23	32 136	98,43	28 845	98,27	26 732	98,31	53
14,76	/	14,87	/	16,51	/	20,13	/	18,02	/	16,01	/	54
14,12	/	14,57	/	16,36	/	19,75	/	17,66	/	15,71	/	55

Entgelt für die geleistete Arbeitszeit (Bruttoverdienst abzüglich Sonderzahlungen, vermögenswirksame Leistungen, Vergütung geleistet werden.- 4) Unbare individuelle Leistungen, Aktienoptionsprogramme, Belegschaftsaktien, Belegschaftseinrichtungen.- Träger oder Bildung von Rückstellungen, um ihren Arbeitnehmern Anspruch auf Sozialleistungen zu sichern.- 7) Arbeitgeberbeiträge nehmer, d. h. ohne Zwischenschaltung eines Versicherungsträgers und ohne Rückstellungen zu bilden.- 9) Beiträge zum U2-Verfahren Schwerbehindertenrecht (Teil 2 SGB IX).- 12) Arbeitskosten insg. abzüglich Bruttoverdienste (D.11). Entspricht den Entgeltfortzahlung, unterstellte Sozialbeiträge zur Alters- und Gesundheitsvorsorge von Beamten, Sozialbeiträge der Entgelt für die geleistete Arbeitszeit.- 15) Gesetzliche Arbeitgeberbeiträge zur Sozialversicherung, Vergütung gesetzlicher Lohnsumme oder Beschäftigtenzahl.-

Arbeitskosten je Vollzeiteinheit 2016 nach Kostenarten, Wirtschaftszweigen und Unternehmensgrößenklassen

Neue Länder

J Information und Kommunikation

Lfd.Nr.	Schlüssel 1)	Kostenart	10 und mehr	
			EUR	%
1		Bruttoarbeitskosten insgesamt	58 733	100,00
2	D	Nettoarbeitskosten (Bruttoarbeitskosten abzüglich Lohnsubventionen)	58 705	99,95
3	D.5	Lohnsubventionen (dem Arbeitgeber erstattete Lohn- und Gehaltszahlungen)	/	/
4	D.1	Arbeitnehmerentgelt	58 271	99,21
5	D.11	Bruttoverdienste	47 047	80,10
6	D.111	Bruttoverdienste (ohne Auszubildende)	46 790	79,67
7	D.11111	Entgelt für die geleistete Arbeitszeit 2)	35 957	61,22
8	D.11112	Sonderzahlungen insgesamt 3)	3 355	5,71
9		dar.: von persönlichen Leistungen und vom Unternehmenserfolg abhängig	(1 760)	(3,00)
10	D.1112	Leistungen zur Vermögensbildung der Arbeitnehmer	(75)	(0,13)
11	D.1113	Vergütung für nicht gearbeitete Tage	6 239	10,62
12		Urlaubsvergütung	4 595	7,82
13		Vergütung gesetzlicher Feiertage	1 433	2,44
14		Vergütung sonstiger betrieblicher oder tariflicher arbeitsfreier Tage	211	0,36
15	D.1114	Sachleistungen 4)	(1 164)	1,98
16		dar.: unbare individuelle Leistungen 5)	(479)	(0,82)
17	D.112	Bruttoverdienste der Auszubildenden	(257)	(0,44)
18	D.12	Sozialbeiträge der Arbeitgeber	11 224	19,11
19	D.121	Tatsächliche Sozialbeiträge der Arbeitgeber (ohne Auszubildende) 6)	8 862	15,09
20	D.1211	Gesetzliche Arbeitgeberbeiträge zur Sozialversicherung	8 098	13,79
21		Rentenversicherungsbeiträge	3 951	6,73
22		dar.: Aufstockungsbeiträge zur Rentenversicherung im Rahmen der Altersteilzeit	(76)	0,13
23		Arbeitslosenversicherungsbeiträge	608	1,04
24		Kranken- und Pflegeversicherungsbeiträge	3 232	5,50
25		Beiträge zur gesetzlichen Unfallversicherung	271	0,46
26		Umlage für das Insolvenzgeld	36	0,06
27		Sonstige gesetzliche Aufwendungen 7)	-	-
28	D.1212	Aufwendungen für die betriebliche Altersversorgung ohne Entgeltumwandlung	764	1,30
29		Aufwendungen für betriebliche Ruhegeldzusagen	(325)	(0,55)
30		Zuwendungen an Pensionskassen	(192)	0,33
31		Zuwendungen an Unterstützungskassen	/	/
32		Beiträge zur Direktversicherung	/	/
33		Beiträge an Pensionsfonds	120	0,20
34		Beiträge an den Pensions-Sicherungs-Verein VVaG	/	/
35	D.122	Unterstellte Sozialbeiträge der Arbeitgeber (ohne Auszubildende) 8)	2 296	3,91
36	D.1221	Entgeltfortzahlung	1 775	3,02
37		Entgeltfortzahlung im Krankheitsfall	1 568	2,67
38		Arbeitgeberzuschüsse zum Mutterschaftsgeld 9)	207	0,35
39	D.1222	Unterstellte Sozialbeiträge zur Alters- und Gesundheitsvorsorge von Beamten	-	-
40	D.1223	Zahlungen an aus dem Unternehmen ausscheidende Arbeitnehmer	508	0,87
41		Entlassungsschadensleistungen	398	0,68
42		Aufstockungsbeträge zum Bruttoverdienst im Rahmen der Altersteilzeit	(110)	(0,19)
43	D.1224	Sonstige freiwillige Sozialleistungen der Arbeitgeber	/	/
44	D.123	Sozialbeiträge der Arbeitgeber für Auszubildende	(66)	(0,11)
45	D.2	Kosten für die berufliche Aus- und Weiterbildung	(288)	(0,49)
46	D.3	Sonstige Aufwendungen 10)	(122)	(0,21)
47	D.4	Steuern auf die Lohnsumme oder Beschäftigtenzahl 11)	52	0,09
48		Nachrichtlich:		
48		Aufwendungen der Arbeitnehmer für betriebliche Altersversorgung	381	0,65
49		Lohnnebenkosten 12)	11 686	19,90
50		dar.: gesetzliche Lohnnebenkosten 13)	9 990	17,01
51		Personalnebenkosten insgesamt 14)	22 776	38,78
52		dar.: gesetzliche Personalnebenkosten 15)	11 357	19,34
53		Bruttoarbeitskosten je Vollzeiteinheit einschließlich Auszubildende	57 255	97,48
54		Bruttoarbeitskosten je geleistete Stunde der Beschäftigten (ohne Auszubildende)	34,33	
55		Nettoarbeitskosten je geleistete Stunde der Beschäftigten (einschl. Auszubildende) ..	33,46	

1) Harmonisierter Schlüssel der statistischen Ämter der Europäischen Union nach Verordnung (EG) 1737/2005.- 2) Laufend gezahltes für nicht gearbeitete Tage, Sachleistungen).- 3) Zahlungen, die im Allgemeinen nicht laufend mit jeder Lohn- und Gehaltszahlung 5) Naturalleistungen, Firmenwagen, Personalrabatte, Job-Tickets und Zinsersparnisse.- 6) Zahlungen der Arbeitgeber an Versicherungen zur Winterbeschäftigungs-Umlage nach Winterbeschäftigungs-Verordnung.- 8) Sozialleistungen der Arbeitgeber direkt an ihre Arbeit nach Aufwendungsausgleichsgesetz.- 10) Anwerbungskosten, vom Arbeitgeber gestellte Berufskleidung.- 11) Ausgleichsabgabe nach "indirekten Kosten" der Internationalen Arbeitsorganisation (ILO).- 13) Gesetzliche Arbeitgeberbeiträge zur Sozialversicherung, Arbeitgeber für Auszubildende, Steuern auf die Lohnsumme oder Beschäftigtenzahl.- 14) Arbeitskosten insgesamt abzüglich Feiertage, Entgeltfortzahlung, unterstellte Sozialbeiträge zur Alters- und Gesundheitsvorsorge von Beamten, Steuern auf die

Arbeitskosten je Vollzeiteinheit in Unternehmen mit ... Arbeitnehmern												Lfd. Nr.
davon mit ... bis ... Arbeitnehmern										50 und mehr		
10 - 49		50 - 249		250 - 499		500 - 999		1000 und mehr				
EUR	%	EUR	%	EUR	%	EUR	%	EUR	%	EUR	%	
47 872	100,00	55 526	100,00	56 805	100,00	(51 553)	100,00	72 765	100,00	62 369	100,00	1
47 792	99,83	55 512	99,97	56 792	99,98	(51 552)	100,00	72 757	99,99	62 359	99,98	2
/	/	/	/	/	/	/	/	8	0,01	(10)	(0,02)	3
47 629	99,49	55 154	99,33	56 176	98,89	(51 153)	99,22	72 138	99,14	61 833	99,14	4
38 999	81,47	45 154	81,32	45 793	80,61	(41 460)	80,42	57 066	78,42	49 741	79,75	5
38 615	80,66	44 857	80,79	45 555	80,19	(41 314)	80,14	56 907	78,21	49 526	79,41	6
30 315	63,33	33 818	60,91	34 678	61,05	(31 760)	61,61	43 841	60,25	37 846	60,68	7
/	/	(4 487)	(8,08)	(3 839)	(6,76)	(3 014)	5,85	2 871	3,95	3 559	5,71	8
/	/	/	/	2 219	(3,91)	/	(2,46)	1 285	1,77	1 738	(2,79)	9
/	/	/	/	/	/	(75)	(0,14)	78	0,11	(78)	(0,12)	10
4 819	10,07	5 492	9,89	5 677	9,99	(5 491)	10,65	8 435	11,59	6 714	10,76	11
3 617	7,56	4 114	7,41	4 326	7,61	(4 112)	7,98	6 010	8,26	4 922	7,89	12
1 189	2,48	1 337	2,41	1 328	2,34	1 277	2,48	1 799	2,47	1 515	2,43	13
/	/	/	/	/	/	/	/	627	0,86	277	0,44	14
/	/	/	/	/	/	(975)	1,89	1 682	2,31	(1 330)	2,13	15
/	/	/	/	/	/	(0,93)	/	303	0,42	419	0,67	16
/	/	/	/	/	/	(145)	(0,28)	158	0,22	(215)	(0,34)	17
8 631	18,03	10 000	18,01	10 383	18,28	(9 694)	18,80	15 072	20,71	12 092	19,39	18
7 054	14,73	8 056	14,51	8 205	14,44	(7 683)	14,90	11 578	15,91	9 468	15,18	19
6 792	14,19	7 656	13,79	8 064	14,20	(7 460)	14,47	9 661	13,28	8 535	13,68	20
3 298	6,89	3 571	6,43	3 943	6,94	(3 617)	7,02	4 841	6,65	4 169	6,68	21
/	/	/	/	/	(0,06)	/	/	195	0,27	94	0,15	22
513	1,07	559	1,01	613	1,08	570	1,11	727	1,00	640	1,03	23
2 778	5,80	3 169	5,71	3 183	5,60	(3 015)	5,85	3 734	5,13	3 385	5,43	24
162	0,34	/	/	/	/	(224)	0,43	337	0,46	307	0,49	25
41	0,09	47	0,09	41	(0,07)	(33)	(0,06)	22	0,03	35	0,06	26
/	/	/	/	/	/	/	/	/	/	/	/	27
/	/	/	/	/	/	(223)	/	1 917	2,63	(932)	1,50	28
/	/	/	/	/	/	/	/	995	1,37	(424)	(0,68)	29
/	/	/	/	/	/	(93)	/	479	0,66	230	0,37	30
/	/	/	/	/	/	/	(0,31)	22	0,03	/	/	31
/	/	/	/	/	/	/	/	35	0,05	/	/	32
/	/	/	/	/	/	/	/	386	0,53	155	0,25	33
/	/	/	/	/	/	/	/	1	0,00	(0)	0,00	34
(1 476)	(3,08)	(1 870)	(3,37)	(2 120)	3,73	1 975	3,83	3 453	4,75	2 571	4,12	35
1 341	2,80	1 496	(2,70)	(1 643)	2,89	1 590	3,08	2 449	3,37	1 920	3,08	36
1 159	(2,42)	(1 311)	(2,36)	(1 439)	(2,53)	1 393	2,70	2 202	3,03	1 705	2,73	37
183	0,38	185	0,33	203	0,36	(197)	0,38	247	0,34	215	0,35	38
/	/	/	/	/	/	/	/	/	/	/	/	39
/	/	/	/	/	/	(375)	(0,73)	983	1,35	634	1,02	40
/	/	/	/	/	/	(310)	0,60	743	1,02	504	0,81	41
/	/	/	/	/	(0,16)	/	/	240	0,33	131	0,21	42
/	/	/	/	/	/	/	/	21	0,03	(17)	/	43
/	/	/	/	/	/	(36)	(0,07)	41	0,06	(54)	(0,09)	44
/	/	/	/	/	/	(259)	(0,50)	410	0,56	(322)	(0,52)	45
/	/	/	/	/	/	/	/	166	0,23	(158)	(0,25)	46
(38)	(0,08)	58	0,11	58	0,10	63	0,12	52	0,07	56	0,09	47
/	/	(296)	(0,53)	/	/	(332)	0,64	596	0,82	429	0,69	48
8 873	18,53	10 371	18,68	11 012	19,39	(10 094)	19,58	15 700	21,58	12 628	20,25	49
8 273	17,28	9 285	16,72	9 822	17,29	(9 148)	17,74	12 203	16,77	10 565	16,94	50
17 557	36,67	21 707	39,09	(22 127)	38,95	(19 794)	38,39	28 924	39,75	24 523	39,32	51
9 361	19,55	10 548	19,00	11 092	19,53	(10 389)	20,15	13 961	19,19	12 026	19,28	52
45 791	95,65	54 003	97,26	55 575	97,84	(50 887)	98,71	71 852	98,75	61 192	98,11	53
27,51	/	31,53	/	33,10	/	30,44	/	44,05	/	36,67	/	54
26,27	/	30,69	/	32,39	/	30,04	/	43,51	/	35,98	/	55

Entgelt für die geleistete Arbeitszeit (Bruttoverdienst abzüglich Sonderzahlungen, vermögenswirksame Leistungen, Vergütung geleistet werden.- 4) Unbare individuelle Leistungen, Aktienoptionsprogramme, Belegschaftsaktien, Belegschaftseinrichtungen.- Träger oder Bildung von Rückstellungen, um ihren Arbeitnehmern Anspruch auf Sozialleistungen zu sichern.- 7) Arbeitgeberbeiträgenehmer, d. h. ohne Zwischenschaltung eines Versicherungsträgers und ohne Rückstellungen zu bilden.- 9) Beiträge zum U2-Verfahren Schwerbehindertenrecht (Teil 2 SGB IX).- 12) Arbeitskosten insg. abzüglich Bruttoverdienste (D.11). Entspricht den Entgeltfortzahlung, unterstellte Sozialbeiträge zur Alters- und Gesundheitsvorsorge von Beamten, Sozialbeiträge der Entgelt für die geleistete Arbeitszeit.- 15) Gesetzliche Arbeitgeberbeiträge zur Sozialversicherung, Vergütung gesetzlicher Lohnsumme oder Beschäftigtenzahl.-

Arbeitskosten je Vollzeiteinheit 2016 nach Kostenarten, Wirtschaftszweigen und Unternehmensgrößenklassen

Neue Länder

58 Verlagswesen

Lfd.Nr.	Schlüssel 1)	Kostenart	10 und mehr	
			EUR	%
1		Bruttoarbeitskosten insgesamt	51 764	100,00
2	D	Nettoarbeitskosten (Bruttoarbeitskosten abzüglich Lohnsubventionen)	51 743	99,96
3	D.5	Lohnsubventionen (dem Arbeitgeber erstattete Lohn- und Gehaltszahlungen)	/	/
4	D.1	Arbeitnehmerentgelt	51 487	99,47
5	D.11	Bruttoverdienste	41 085	79,37
6	D.111	Bruttoverdienste (ohne Auszubildende)	40 571	78,38
7	D.11111	Entgelt für die geleistete Arbeitszeit 2)	30 106	58,16
8	D.11112	Sonderzahlungen insgesamt 3)	(4 176)	8,07
9		dar.: von persönlichen Leistungen und vom Unternehmenserfolg abhängig	/	/
10	D.1112	Leistungen zur Vermögensbildung der Arbeitnehmer	124	(0,24)
11	D.1113	Vergütung für nicht gearbeitete Tage	5 222	10,09
12		Urlaubsvergütung	4 010	7,75
13		Vergütung gesetzlicher Feiertage	1 194	2,31
14		Vergütung sonstiger betrieblicher oder tariflicher arbeitsfreier Tage	/	(0,04)
15	D.1114	Sachleistungen 4)	/	/
16		dar.: unbare individuelle Leistungen 5)	/	(0,47)
17	D.112	Bruttoverdienste der Auszubildenden	/	/
18	D.12	Sozialbeiträge der Arbeitgeber	10 401	20,09
19	D.121	Tatsächliche Sozialbeiträge der Arbeitgeber (ohne Auszubildende) 6)	7 631	14,74
20	D.1211	Gesetzliche Arbeitgeberbeiträge zur Sozialversicherung	7 397	14,29
21		Rentenversicherungsbeiträge	3 623	7,00
22		dar.: Aufstockungsbeiträge zur Rentenversicherung im Rahmen der Altersteilzeit	/	/
23		Arbeitslosenversicherungsbeiträge	522	1,01
24		Kranken- und Pflegeversicherungsbeiträge	2 912	5,63
25		Beiträge zur gesetzlichen Unfallversicherung	296	0,57
26		Umlage für das Insolvenzgeld	43	0,08
27		Sonstige gesetzliche Aufwendungen 7)	-	-
28	D.1212	Aufwendungen für die betriebliche Altersversorgung ohne Entgeltumwandlung	(234)	(0,45)
29		Aufwendungen für betriebliche Ruhegeldzusagen	/	/
30		Zuwendungen an Pensionskassen	(110)	(0,21)
31		Zuwendungen an Unterstützungskassen	/	/
32		Beiträge zur Direktversicherung	/	/
33		Beiträge an Pensionsfonds	(3)	(0,01)
34		Beiträge an den Pensions-Sicherungs-Verein VVaG	/	/
35	D.122	Unterstellte Sozialbeiträge der Arbeitgeber (ohne Auszubildende) 8)	(2 633)	5,09
36	D.1221	Entgeltfortzahlung	1 597	3,09
37		Entgeltfortzahlung im Krankheitsfall	1 421	2,75
38		Arbeitgeberzuschüsse zum Mutterschaftsgeld 9)	176	0,34
39	D.1222	Unterstellte Sozialbeiträge zur Alters- und Gesundheitsvorsorge von Beamten	-	-
40	D.1223	Zahlungen an aus dem Unternehmen ausscheidende Arbeitnehmer	(1 017)	(1,96)
41		Entlassungsschadigungen	/	/
42		Aufstockungsbeträge zum Bruttoverdienst im Rahmen der Altersteilzeit	/	/
43	D.1224	Sonstige freiwillige Sozialleistungen der Arbeitgeber	(19)	(0,04)
44	D.123	Sozialbeiträge der Arbeitgeber für Auszubildende	/	/
45	D.2	Kosten für die berufliche Aus- und Weiterbildung	/	/
46	D.3	Sonstige Aufwendungen 10)	/	/
47	D.4	Steuern auf die Lohnsumme oder Beschäftigtenzahl 11)	36	0,07
48		Nachrichtlich:		
49		Aufwendungen der Arbeitnehmer für betriebliche Altersversorgung	(303)	(0,59)
50		Lohnnebenkosten 12)	10 678	20,63
51		dar.: gesetzliche Lohnnebenkosten 13)	9 169	17,71
52		Personalnebenkosten insgesamt 14)	21 658	41,84
53		dar.: gesetzliche Personalnebenkosten 15)	10 224	19,75
54		Bruttoarbeitskosten je Vollzeiteinheit einschließlich Auszubildende	49 846	96,30
55		Bruttoarbeitskosten je geleistete Stunde der Beschäftigten (ohne Auszubildende)	31,20	
		Nettoarbeitskosten je geleistete Stunde der Beschäftigten (einschl. Auszubildende) ..	30,05	

1) Harmonisierter Schlüssel der statistischen Ämter der Europäischen Union nach Verordnung (EG) 1737/2005.- 2) Laufend gezahltes für nicht gearbeitete Tage, Sachleistungen).- 3) Zahlungen, die im Allgemeinen nicht laufend mit jeder Lohn- und Gehaltszahlung 5) Naturalleistungen, Firmenwagen, Personalrabatte, Job-Tickets und Zinersparnisse.- 6) Zahlungen der Arbeitgeber an Versicherungen zur Winterbeschäftigungs-Umlage nach Winterbeschäftigungs-Verordnung.- 8) Sozialleistungen der Arbeitgeber direkt an ihre Arbeit nach Aufwendungsausgleichsgesetz.- 10) Anwerbungskosten, vom Arbeitgeber gestellte Berufskleidung.- 11) Ausgleichsabgabe nach "indirekten Kosten" der Internationalen Arbeitsorganisation (ILO).- 13) Gesetzliche Arbeitgeberbeiträge zur Sozialversicherung, Arbeitgeber für Auszubildende, Steuern auf die Lohnsumme oder Beschäftigtenzahl.- 14) Arbeitskosten insgesamt abzüglich Feiertage, Entgeltfortzahlung, unterstellte Sozialbeiträge zur Alters- und Gesundheitsvorsorge von Beamten, Steuern auf die

Arbeitskosten je Vollzeiteinheit in Unternehmen mit ... Arbeitnehmern												Lfd. Nr.
davon mit ... bis ... Arbeitnehmern										50 und mehr		
10 - 49		50 - 249		250 - 499		500 - 999		1000 und mehr				
EUR	%	EUR	%	EUR	%	EUR	%	EUR	%	EUR	%	
52 176	100,00	(53 415)	100,00	61 437	100,00	51 587	100,00	1
52 123	99,90	(53 410)	99,99	61 417	99,97	51 580	99,99	2
/	/	/	/	/	/	/	/	3
51 979	99,62	(53 050)	99,32	60 989	99,27	51 276	99,40	4
41 905	80,31	(42 804)	80,13	47 478	77,28	40 735	78,96	5
(41 363)	79,28	(42 220)	79,04	46 840	76,24	40 231	77,99	6
31 192	59,78	30 091	56,33	34 587	56,30	29 641	57,46	7
/	/	/	(9,09)	(5 076)	8,26	(4 084)	7,92	8
/	/	/	/	(616)	(1,00)	-	-	.	.	/	/	9
/	/	(131)	/	(187)	0,31	139	(0,27)	10
(5 423)	10,39	(5 072)	9,49	6 072	9,88	5 136	9,96	11
(4 191)	8,03	(3 909)	7,32	4 682	7,62	3 932	7,62	12
1 228	2,35	1 151	2,15	1 388	2,26	1 179	2,29	13
/	/	/	/	(916)	1,49	(25)	(0,05)	14
/	/	(335)	(0,63)	(257)	0,42	(248)	0,48	15
/	/	(584)	(1,09)	(638)	1,04	504	(0,98)	16
(10 074)	19,31	10 247	(19,18)	13 511	21,99	10 542	20,43	17
(7 622)	14,61	7 184	13,45	9 492	15,45	7 634	14,80	18
(7 625)	14,61	6 944	13,00	9 013	14,67	7 300	14,15	19
(3 773)	7,23	3 316	(6,21)	4 545	7,40	3 559	6,90	20
/	/	/	/	(305)	0,50	(106)	(0,21)	21
(576)	1,10	521	0,98	621	1,01	499	0,97	22
3 011	5,77	2 832	5,30	3 398	5,53	2 870	5,56	23
(221)	(0,42)	(232)	(0,44)	395	0,64	328	0,64	24
(44)	(0,08)	43	0,08	53	0,09	43	0,08	25
-	-	-	-	-	-	-	-	-	-	-	-	26
/	/	/	/	(480)	0,78	(335)	(0,65)	27
/	/	/	/	(133)	0,22	/	/	28
-	-	-	-	(298)	0,49	(157)	(0,30)	29
-	-	-	-	/	/	-	-	.	.	/	/	30
/	/	/	/	(48)	(0,08)	/	/	31
-	-	-	-	-	-	-	-	.	.	5	0,01	32
/	/	(0)	(0,00)	/	/	-	-	.	.	/	/	33
/	/	(2 911)	(5,45)	(3 864)	6,29	2 779	5,39	34
/	(3,35)	1 602	(3,00)	1 944	3,16	1 532	2,97	35
/	(2,98)	1 438	(2,69)	1 753	2,85	1 365	2,65	36
(196)	(0,37)	164	0,31	191	0,31	167	0,32	37
-	-	-	-	-	-	-	-	.	.	-	-	38
/	/	/	/	(1 844)	3,00	(1 222)	(2,37)	39
/	/	/	/	(1 055)	1,72	(977)	(1,89)	40
/	/	/	/	(789)	1,28	(246)	(0,48)	41
/	/	/	/	(75)	0,12	-	-	.	.	(25)	(0,05)	42
/	/	(151)	(0,28)	(155)	0,25	128	(0,25)	43
/	/	/	/	(339)	0,55	(139)	0,27	44
/	/	/	/	(69)	(0,11)	/	/	45
/	/	42	(0,08)	39	0,06	39	0,08	46
/	/	(342)	(0,64)	(430)	0,70	349	0,68	47
(10 271)	19,69	10 611	19,87	13 959	22,72	10 852	21,04	48
9 565	18,33	8 739	(16,36)	11 151	18,15	8 999	17,44	49
(20 984)	40,22	(23 324)	43,67	26 850	43,70	21 946	42,54	50
10 632	20,38	9 739	18,23	12 385	20,16	10 050	19,48	51
(49 582)	95,03	(51 238)	95,93	59 703	97,18	49 962	96,85	52
(30,88)	(31,77)	(31,77)		38,20		31,35		53
(29,34)	(30,50)	(30,50)		37,11		30,37		54
								55

Entgelt für die geleistete Arbeitszeit (Bruttoverdienst abzüglich Sonderzahlungen, vermögenswirksame Leistungen, Vergütung geleistet werden.- 4) Unbare individuelle Leistungen, Aktienoptionsprogramme, Belegschaftsaktien, Belegschaftseinrichtungen.- Träger oder Bildung von Rückstellungen, um ihren Arbeitnehmern Anspruch auf Sozialleistungen zu sichern.- 7) Arbeitgeberbeiträge nehmer, d. h. ohne Zwischenschaltung eines Versicherungsträgers und ohne Rückstellungen zu bilden.- 9) Beiträge zum U2-Verfahren Schwerbehindertenrecht (Teil 2 SGB IX).- 12) Arbeitskosten insg. abzüglich Bruttoverdienste (D.11). Entspricht den Entgeltfortzahlung, unterstellte Sozialbeiträge zur Alters- und Gesundheitsvorsorge von Beamten, Sozialbeiträge der Entgelt für die geleistete Arbeitszeit.- 15) Gesetzliche Arbeitgeberbeiträge zur Sozialversicherung, Vergütung gesetzlicher Lohnsumme oder Beschäftigtenzahl.-

Arbeitskosten je Vollzeiteinheit 2016 nach Kostenarten, Wirtschaftszweigen und Unternehmensgrößenklassen

Neue Länder

59 Herstellung, Verleih und Vertrieb von Filmen und Fernsehprogrammen; Kinos; Tonstudios und Verlegen von Musik

Lfd.Nr.	Schlüssel 1)	Kostenart	10 und mehr	
			EUR	%
1		Bruttoarbeitskosten insgesamt	51 621	100,00
2	D	Nettoarbeitskosten (Bruttoarbeitskosten abzüglich Lohnsubventionen)	51 615	99,99
3	D.5	Lohnsubventionen (dem Arbeitgeber erstattete Lohn- und Gehaltszahlungen)	/	/
4	D.1	Arbeitnehmerentgelt	51 280	99,34
5	D.11	Bruttoverdienste	41 575	80,54
6	D.111	Bruttoverdienste (ohne Auszubildende)	41 408	80,21
7	D.11111	Entgelt für die geleistete Arbeitszeit 2)	33 939	65,75
8	D.11112	Sonderzahlungen insgesamt 3)	(2 120)	4,11
9		dar.: von persönlichen Leistungen und vom Unternehmenserfolg abhängig	(806)	(1,56)
10	D.1112	Leistungen zur Vermögensbildung der Arbeitnehmer	24	0,05
11	D.1113	Vergütung für nicht gearbeitete Tage	4 709	9,12
12		Urlaubsvergütung	3 519	6,82
13		Vergütung gesetzlicher Feiertage	1 172	2,27
14		Vergütung sonstiger betrieblicher oder tariflicher arbeitsfreier Tage	/	/
15	D.1114	Sachleistungen 4)	615	1,19
16		dar.: unbare individuelle Leistungen 5)	274	0,53
17	D.112	Bruttoverdienste der Auszubildenden	/	/
18	D.12	Sozialbeiträge der Arbeitgeber	9 705	18,80
19	D.121	Tatsächliche Sozialbeiträge der Arbeitgeber (ohne Auszubildende) 6)	7 795	15,10
20	D.1211	Gesetzliche Arbeitgeberbeiträge zur Sozialversicherung	6 604	12,79
21		Rentenversicherungsbeiträge	3 282	6,36
22		dar.: Aufstockungsbeiträge zur Rentenversicherung im Rahmen der Altersteilzeit	(1)	0,00
23		Arbeitslosenversicherungsbeiträge	479	0,93
24		Kranken- und Pflegeversicherungsbeiträge	2 547	4,93
25		Beiträge zur gesetzlichen Unfallversicherung	267	0,52
26		Umlage für das Insolvenzgeld	29	0,06
27		Sonstige gesetzliche Aufwendungen 7)	-	-
28	D.1212	Aufwendungen für die betriebliche Altersversorgung ohne Entgeltumwandlung	1 191	2,31
29		Aufwendungen für betriebliche Ruhegeldzusagen	34	0,07
30		Zuwendungen an Pensionskassen	(1 104)	2,14
31		Zuwendungen an Unterstützungskassen	/	/
32		Beiträge zur Direktversicherung	/	/
33		Beiträge an Pensionsfonds	/	/
34		Beiträge an den Pensions-Sicherungs-Verein VVaG	-	-
35	D.122	Unterstellte Sozialbeiträge der Arbeitgeber (ohne Auszubildende) 8)	1 868	3,62
36	D.1221	Entgeltfortzahlung	1 465	2,84
37		Entgeltfortzahlung im Krankheitsfall	1 305	2,53
38		Arbeitgeberzuschüsse zum Mutterschaftsgeld 9)	160	0,31
39	D.1222	Unterstellte Sozialbeiträge zur Alters- und Gesundheitsvorsorge von Beamten	-	-
40	D.1223	Zahlungen an aus dem Unternehmen ausscheidende Arbeitnehmer	(402)	0,78
41		Entlassungsschadensleistungen	(394)	0,76
42		Aufstockungsbeträge zum Bruttoverdienst im Rahmen der Altersteilzeit	(8)	0,02
43	D.1224	Sonstige freiwillige Sozialleistungen der Arbeitgeber	(0)	0,00
44	D.123	Sozialbeiträge der Arbeitgeber für Auszubildende	/	/
45	D.2	Kosten für die berufliche Aus- und Weiterbildung	242	0,47
46	D.3	Sonstige Aufwendungen 10)	(40)	(0,08)
47	D.4	Steuern auf die Lohnsumme oder Beschäftigtenzahl 11)	59	0,11
48		Nachrichtlich: Aufwendungen der Arbeitnehmer für betriebliche Altersversorgung	330	0,64
49		Lohnnebenkosten 12)	10 046	19,46
50		dar.: gesetzliche Lohnnebenkosten 13)	8 171	15,83
51		Personalnebenkosten insgesamt 14)	17 682	34,25
52		dar.: gesetzliche Personalnebenkosten 15)	9 300	18,02
53		Bruttoarbeitskosten je Vollzeiteinheit einschließlich Auszubildende	50 862	98,53
54		Bruttoarbeitskosten je geleistete Stunde der Beschäftigten (ohne Auszubildende)	29,30	
55		Nettoarbeitskosten je geleistete Stunde der Beschäftigten (einschl. Auszubildende) ..	28,84	

1) Harmonisierter Schlüssel der statistischen Ämter der Europäischen Union nach Verordnung (EG) 1737/2005.- 2) Laufend gezahltes für nicht gearbeitete Tage, Sachleistungen).- 3) Zahlungen, die im Allgemeinen nicht laufend mit jeder Lohn- und Gehaltszahlung
5) Naturalleistungen, Firmenwagen, Personalrabatte, Job-Tickets und Zinsersparnisse.- 6) Zahlungen der Arbeitgeber an Versicherungen zur Winterbeschäftigungs-Umlage nach Winterbeschäftigungs-Verordnung.- 7) Sozialleistungen der Arbeitgeber direkt an ihre Arbeit nach Aufwendungsausgleichsgesetz.- 8) Anwerbkosten, vom Arbeitgeber gestellte Berufskleidung.- 9) Ausgleichsabgabe nach "indirekten Kosten" der Internationalen Arbeitsorganisation (ILO).- 10) Gesetzliche Arbeitgeberbeiträge zur Sozialversicherung, Arbeitgeber für Auszubildende, Steuern auf die Lohnsumme oder Beschäftigtenzahl.- 11) Arbeitskosten insgesamt abzüglich Feiertage, Entgeltfortzahlung, unterstellte Sozialbeiträge zur Alters- und Gesundheitsvorsorge von Beamten, Steuern auf die

Arbeitskosten je Vollzeiteinheit in Unternehmen mit ... Arbeitnehmern												Lfd. Nr.
davon mit ... bis ... Arbeitnehmern										50 und mehr		
10 - 49		50 - 249		250 - 499		500 - 999		1000 und mehr				
EUR	%	EUR	%	EUR	%	EUR	%	EUR	%	EUR	%	
(40 212)	100,00	.	.	88 014	100,00	53 963	100,00	1
(40 182)	99,93	.	.	88 014	100,00	53 961	100,00	2
/	/	-	-	-	-	-	-	.	.	(2)	0,00	3
(40 117)	99,76	.	.	87 858	99,82	53 572	99,27	4
(32 737)	81,41	.	.	75 110	85,34	43 389	80,41	5
(32 298)	80,32	.	.	74 901	85,10	43 278	80,20	6
(26 887)	66,86	.	.	64 423	73,20	35 387	65,58	7
/	/	.	.	1 910	2,17	2 248	4,17	8
/	/	.	.	1 299	1,48	833	1,54	9
/	/	.	.	6	0,01	(28)	0,05	10
/	9,36	.	.	7 199	8,18	4 902	9,08	11
/	6,75	.	.	4 953	5,63	3 685	6,83	12
(1 021)	2,54	.	.	2 245	2,55	1 203	2,23	13
/	/	.	.	(1)	0,00	(15)	0,03	14
/	/	.	.	1 362	1,55	713	1,32	15
/	/	.	.	968	1,10	301	0,56	16
/	/	.	.	208	0,24	-	-	.	.	(112)	0,21	17
(7 380)	18,35	.	.	12 748	14,48	10 182	18,87	18
(5 951)	14,80	.	.	10 681	12,14	8 174	15,15	19
(5 864)	14,58	.	.	9 866	11,21	6 756	12,52	20
(2 863)	7,12	.	.	4 851	5,51	3 368	6,24	21
-	-	-	-	-	-	.	.	-	-	(2)	0,00	22
(411)	1,02	.	.	721	0,82	493	0,91	23
(2 312)	5,75	.	.	3 529	4,01	2 596	4,81	24
/	/	.	.	703	0,80	272	0,50	25
(36)	0,09	.	.	61	0,07	27	0,05	26
/	/	.	.	-	-	-	-	.	.	-	-	27
/	/	.	.	815	0,93	(1 418)	2,63	28
-	-	.	.	-	-	(41)	0,08	29
-	-	.	.	746	0,85	(1 331)	2,47	30
/	/	.	.	-	-	-	-	.	.	(9)	0,02	31
/	/	.	.	/	/	/	/	32
/	/	.	.	/	/	-	-	.	.	/	/	33
-	-	-	-	-	-	-	-	.	.	-	-	34
/	(3,26)	.	.	2 015	2,29	1 982	3,67	35
/	(2,91)	.	.	1 682	1,91	1 526	2,83	36
/	/	.	.	1 453	1,65	1 362	2,52	37
(145)	0,36	.	.	229	0,26	163	0,30	38
/	/	.	.	-	-	-	-	39
/	/	.	.	333	0,38	(456)	0,85	40
/	/	.	.	333	0,38	(446)	0,83	41
-	-	-	-	-	-	.	.	-	-	(10)	0,02	42
-	-	-	-	-	-	-	-	.	.	(0)	0,00	43
/	/	.	.	53	0,06	-	-	.	.	(26)	0,05	44
/	/	.	.	62	0,07	(280)	0,52	45
/	/	.	.	16	0,02	(46)	(0,09)	46
/	/	.	.	78	0,09	65	0,12	47
/	/	.	.	1 014	1,15	381	0,71	48
(7 475)	18,59	.	.	12 904	14,66	10 574	19,59	49
(7 183)	17,86	.	.	11 678	13,27	8 373	15,52	50
/	33,14	.	.	23 591	26,80	18 576	34,42	51
(8 084)	20,10	.	.	13 871	15,76	9 550	17,70	52
(38 548)	95,86	.	.	86 634	98,43	53 474	99,09	53
(22,12)		.	.	42,73		30,83		54
(21,14)		.	.	42,07		30,53		55

Entgelt für die geleistete Arbeitszeit (Bruttoverdienst abzüglich Sonderzahlungen, vermögenswirksame Leistungen, Vergütung geleistet werden.- 4) Unbare individuelle Leistungen, Aktienoptionsprogramme, Belegschaftsaktien, Belegschaftseinrichtungen.- Träger oder Bildung von Rückstellungen, um ihren Arbeitnehmern Anspruch auf Sozialleistungen zu sichern.- 7) Arbeitgeberbeiträge nehmer, d. h. ohne Zwischenschaltung eines Versicherungsträgers und ohne Rückstellungen zu bilden.- 9) Beiträge zum U2-Verfahren Schwerbehindertenrecht (Teil 2 SGB IX).- 12) Arbeitskosten insg. abzüglich Bruttoverdienste (D.11). Entspricht den Entgeltfortzahlung, unterstellte Sozialbeiträge zur Alters- und Gesundheitsvorsorge von Beamten, Sozialbeiträge der Entgelt für die geleistete Arbeitszeit.- 15) Gesetzliche Arbeitgeberbeiträge zur Sozialversicherung, Vergütung gesetzlicher Lohnsumme oder Beschäftigtenzahl.-

Arbeitskosten je Vollzeiteinheit 2016 nach Kostenarten, Wirtschaftszweigen und Unternehmensgrößenklassen

Neue Länder

60 Rundfunkveranstalter

Lfd.Nr.	Schlüssel 1)	Kostenart	10 und mehr	
			EUR	%
1		Bruttoarbeitskosten insgesamt	76 776	100,00
2	D	Nettoarbeitskosten (Bruttoarbeitskosten abzüglich Lohnsubventionen)	76 770	99,99
3	D.5	Lohnsubventionen (dem Arbeitgeber erstattete Lohn- und Gehaltszahlungen)	/	/
4	D.1	Arbeitnehmerentgelt	76 098	99,12
5	D.11	Bruttoverdienste	58 825	76,62
6	D.111	Bruttoverdienste (ohne Auszubildende)	58 478	76,17
7	D.11111	Entgelt für die geleistete Arbeitszeit 2)	44 810	58,36
8	D.11112	Sonderzahlungen insgesamt 3)	2 217	2,89
9		dar.: von persönlichen Leistungen und vom Unternehmenserfolg abhängig	442	0,58
10	D.1112	Leistungen zur Vermögensbildung der Arbeitnehmer	12	0,02
11	D.1113	Vergütung für nicht gearbeitete Tage	11 231	14,63
12		Urlaubsvergütung	6 665	8,68
13		Vergütung gesetzlicher Feiertage	1 857	2,42
14		Vergütung sonstiger betrieblicher oder tariflicher arbeitsfreier Tage	2 709	3,53
15	D.1114	Sachleistungen 4)	209	0,27
16		dar.: unbare individuelle Leistungen 5)	183	0,24
17	D.112	Bruttoverdienste der Auszubildenden	347	0,45
18	D.12	Sozialbeiträge der Arbeitgeber	17 272	22,50
19	D.121	Tatsächliche Sozialbeiträge der Arbeitgeber (ohne Auszubildende) 6)	14 082	18,34
20	D.1211	Gesetzliche Arbeitgeberbeiträge zur Sozialversicherung	9 867	12,85
21		Rentenversicherungsbeiträge	5 057	6,59
22		dar.: Aufstockungsbeiträge zur Rentenversicherung im Rahmen der Altersteilzeit	39	0,05
23		Arbeitslosenversicherungsbeiträge	795	1,04
24		Kranken- und Pflegeversicherungsbeiträge	3 840	5,00
25		Beiträge zur gesetzlichen Unfallversicherung	164	0,21
26		Umlage für das Insolvenzgeld	11	0,01
27		Sonstige gesetzliche Aufwendungen 7)	-	-
28	D.1212	Aufwendungen für die betriebliche Altersversorgung ohne Entgeltumwandlung	4 215	5,49
29		Aufwendungen für betriebliche Ruhegeldzusagen	2 351	3,06
30		Zuwendungen an Pensionskassen	1 622	2,11
31		Zuwendungen an Unterstützungskassen	8	0,01
32		Beiträge zur Direktversicherung	4	0,00
33		Beiträge an Pensionsfonds	230	0,30
34		Beiträge an den Pensions-Sicherungs-Verein VVaG	-	-
35	D.122	Unterstellte Sozialbeiträge der Arbeitgeber (ohne Auszubildende) 8)	3 102	4,04
36	D.1221	Entgeltfortzahlung	2 767	3,60
37		Entgeltfortzahlung im Krankheitsfall	2 481	3,23
38		Arbeitgeberzuschüsse zum Mutterschaftsgeld 9)	286	0,37
39	D.1222	Unterstellte Sozialbeiträge zur Alters- und Gesundheitsvorsorge von Beamten	-	-
40	D.1223	Zahlungen an aus dem Unternehmen ausscheidende Arbeitnehmer	296	0,39
41		Entlassungsschadigungen	191	0,25
42		Aufstockungsbeträge zum Bruttoverdienst im Rahmen der Altersteilzeit	105	0,14
43	D.1224	Sonstige freiwillige Sozialleistungen der Arbeitgeber	39	0,05
44	D.123	Sozialbeiträge der Arbeitgeber für Auszubildende	88	0,11
45	D.2	Kosten für die berufliche Aus- und Weiterbildung	566	0,74
46	D.3	Sonstige Aufwendungen 10)	80	0,10
47	D.4	Steuern auf die Lohnsumme oder Beschäftigtenzahl 11)	32	0,04
48		Nachrichtlich:		
48		Aufwendungen der Arbeitnehmer für betriebliche Altersversorgung	1 702	2,22
49		Lohnnebenkosten 12)	17 950	23,38
50		dar.: gesetzliche Lohnnebenkosten 13)	12 754	16,61
51		Personalnebenkosten insgesamt 14)	31 966	41,64
52		dar.: gesetzliche Personalnebenkosten 15)	14 522	18,92
53		Bruttoarbeitskosten je Vollzeiteinheit einschließlich Auszubildende	74 275	96,74
54		Bruttoarbeitskosten je geleistete Stunde der Beschäftigten (ohne Auszubildende)	48,36	
55		Nettoarbeitskosten je geleistete Stunde der Beschäftigten (einschl. Auszubildende) ..	46,73	

1) Harmonisierter Schlüssel der statistischen Ämter der Europäischen Union nach Verordnung (EG) 1737/2005.- 2) Laufend gezahltes für nicht gearbeitete Tage, Sachleistungen).- 3) Zahlungen, die im Allgemeinen nicht laufend mit jeder Lohn- und Gehaltszahlung 5) Naturalleistungen, Firmenwagen, Personalrabatte, Job-Tickets und Zinsersparnisse.- 6) Zahlungen der Arbeitgeber an Versicherungen zur Winterbeschäftigungs-Umlage nach Winterbeschäftigungs-Verordnung.- 8) Sozialleistungen der Arbeitgeber direkt an ihre Arbeit nach Aufwendungsausgleichsgesetz.- 10) Anwerbungskosten, vom Arbeitgeber gestellte Berufskleidung.- 11) Ausgleichsabgabe nach "indirekten Kosten" der Internationalen Arbeitsorganisation (ILO).- 13) Gesetzliche Arbeitgeberbeiträge zur Sozialversicherung, Arbeitgeber für Auszubildende, Steuern auf die Lohnsumme oder Beschäftigtenzahl.- 14) Arbeitskosten insgesamt abzüglich Feiertage, Entgeltfortzahlung, unterstellte Sozialbeiträge zur Alters- und Gesundheitsvorsorge von Beamten, Steuern auf die

Arbeitskosten je Vollzeiteinheit in Unternehmen mit ... Arbeitnehmern												Lfd. Nr.
davon mit ... bis ... Arbeitnehmern										50 und mehr		
10 - 49		50 - 249		250 - 499		500 - 999		1000 und mehr				
EUR	%	EUR	%	EUR	%	EUR	%	EUR	%	EUR	%	
42 540	100,00	-	-	81 910	100,00	79 253	100,00	1
42 469	99,83	-	-	81 908	100,00	79 251	100,00	2
/	/	-	-	-	-	-	-	1	0,00	1	0,00	3
42 207	99,22	-	-	81 187	99,12	78 550	99,11	4
34 219	80,44	-	-	62 524	76,33	60 606	76,47	5
32 757	77,00	-	-	62 274	76,03	60 339	76,14	6
25 621	60,23	-	-	47 562	58,07	46 198	58,29	7
(2 239)	(5,26)	-	-	2 234	2,73	2 216	2,80	8
(616)	(1,45)	-	-	356	0,44	430	0,54	9
/	/	.	.	-	-	-	-	12	0,01	12	0,02	10
4 283	10,07	-	-	12 359	15,09	11 734	14,81	11
3 251	7,64	-	-	7 195	8,78	6 912	8,72	12
1 023	2,40	-	-	1 992	2,43	1 917	2,42	13
/	/	-	-	3 172	3,87	2 905	3,67	14
/	/	-	-	107	0,13	180	0,23	15
/	/	-	-	77	0,09	153	0,19	16
/	/	-	-	250	0,31	267	0,34	17
7 989	18,78	-	-	18 663	22,78	17 944	22,64	18
6 299	14,81	-	-	15 300	18,68	14 645	18,48	19
6 297	14,80	-	-	10 363	12,65	10 126	12,78	20
3 048	7,16	-	-	5 343	6,52	5 202	6,56	21
-	-	-	-	-	-	-	-	46	0,06	42	0,05	22
475	1,12	-	-	846	1,03	818	1,03	23
2 552	6,00	-	-	4 001	4,88	3 933	4,96	24
184	0,43	-	-	168	0,21	163	0,21	25
39	0,09	-	-	5	0,01	9	0,01	26
/	/	.	.	-	-	-	-	-	-	-	-	27
/	/	.	.	-	-	-	-	4 937	6,03	4 520	5,70	28
/	/	.	.	-	-	-	-	2 756	3,36	2 521	3,18	29
/	/	-	-	-	-	-	-	1 901	2,32	1 739	2,19	30
/	/	-	-	-	-	-	-	9	0,01	9	0,01	31
-	-	.	.	-	-	-	-	0	0,00	4	0,01	32
-	-	.	.	-	-	-	-	270	0,33	247	0,31	33
-	-	-	-	-	-	-	-	-	-	-	-	34
(1 350)	(3,17)	-	-	3 297	4,03	3 229	4,07	35
1 204	2,83	-	-	3 003	3,67	2 880	3,63	36
1 046	2,46	-	-	2 697	3,29	2 585	3,26	37
158	0,37	-	-	306	0,37	295	0,37	38
/	/	.	.	-	-	-	-	-	-	-	-	39
/	/	-	-	248	0,30	307	0,39	40
/	/	-	-	124	0,15	194	0,24	41
-	-	-	-	-	-	-	-	123	0,15	113	0,14	42
/	/	-	-	-	-	-	-	46	0,06	42	0,05	43
/	/	-	-	65	0,08	70	0,09	44
/	(0,72)	-	-	597	0,73	585	0,74	45
/	/	-	-	92	0,11	85	0,11	46
/	/	-	-	33	0,04	33	0,04	47
/	/	-	-	1 965	2,40	1 813	2,29	48
8 321	19,56	-	-	19 385	23,67	18 647	23,53	49
7 857	18,47	-	-	13 465	16,44	13 108	16,54	50
16 919	39,77	-	-	34 347	41,93	33 055	41,71	51
8 540	20,08	-	-	15 391	18,79	14 955	18,87	52
(36 275)	85,27	-	-	80 149	97,85	77 425	97,69	53
24,61		-	-	52,35		50,25		54
(20,90)		-	-	51,23		49,08		55

Entgelt für die geleistete Arbeitszeit (Bruttoverdienst abzüglich Sonderzahlungen, vermögenswirksame Leistungen, Vergütung geleistet werden.- 4) Unbare individuelle Leistungen, Aktienoptionsprogramme, Belegschaftsaktien, Belegschaftseinrichtungen.- Träger oder Bildung von Rückstellungen, um ihren Arbeitnehmern Anspruch auf Sozialleistungen zu sichern.- 7) Arbeitgeberbeiträge nehmer, d. h. ohne Zwischenschaltung eines Versicherungsträgers und ohne Rückstellungen zu bilden.- 9) Beiträge zum U2-Verfahren Schwerbehindertenrecht (Teil 2 SGB IX).- 12) Arbeitskosten insg. abzüglich Bruttoverdienste (D.11). Entspricht den Entgeltfortzahlung, unterstellte Sozialbeiträge zur Alters- und Gesundheitsvorsorge von Beamten, Sozialbeiträge der Entgelt für die geleistete Arbeitszeit.- 15) Gesetzliche Arbeitgeberbeiträge zur Sozialversicherung, Vergütung gesetzlicher Lohnsumme oder Beschäftigtenzahl.-

Arbeitskosten je Vollzeiteinheit 2016 nach Kostenarten, Wirtschaftszweigen und Unternehmensgrößenklassen

Neue Länder

61 Telekommunikation

Lfd.Nr.	Schlüssel 1)	Kostenart	10 und mehr	
			EUR	%
1		Bruttoarbeitskosten insgesamt	67 349	100,00
2	D	Nettoarbeitskosten (Bruttoarbeitskosten abzüglich Lohnsubventionen)	67 320	99,96
3	D.5	Lohnsubventionen (dem Arbeitgeber erstattete Lohn- und Gehaltszahlungen)	/	/
4	D.1	Arbeitnehmerentgelt	66 677	99,00
5	D.11	Bruttoverdienste	53 474	79,40
6	D.111	Bruttoverdienste (ohne Auszubildende)	53 321	79,17
7	D.11111	Entgelt für die geleistete Arbeitszeit 2)	42 362	62,90
8	D.11112	Sonderzahlungen insgesamt 3)	2 832	4,20
9		dar.: von persönlichen Leistungen und vom Unternehmenserfolg abhängig	1 707	2,53
10	D.1112	Leistungen zur Vermögensbildung der Arbeitnehmer	101	0,15
11	D.1113	Vergütung für nicht gearbeitete Tage	7 406	11,00
12		Urlaubsvergütung	5 651	8,39
13		Vergütung gesetzlicher Feiertage	1 735	2,58
14		Vergütung sonstiger betrieblicher oder tariflicher arbeitsfreier Tage	21	0,03
15	D.1114	Sachleistungen 4)	620	0,92
16		dar.: unbare individuelle Leistungen 5)	534	0,79
17	D.112	Bruttoverdienste der Auszubildenden	153	0,23
18	D.12	Sozialbeiträge der Arbeitgeber	13 203	19,60
19	D.121	Tatsächliche Sozialbeiträge der Arbeitgeber (ohne Auszubildende) 6)	10 044	14,91
20	D.1211	Gesetzliche Arbeitgeberbeiträge zur Sozialversicherung	9 530	14,15
21		Rentenversicherungsbeiträge	4 729	7,02
22		dar.: Aufstockungsbeiträge zur Rentenversicherung im Rahmen der Altersteilzeit	320	0,48
23		Arbeitslosenversicherungsbeiträge	696	1,03
24		Kranken- und Pflegeversicherungsbeiträge	3 681	5,47
25		Beiträge zur gesetzlichen Unfallversicherung	391	0,58
26		Umlage für das Insolvenzgeld	33	0,05
27		Sonstige gesetzliche Aufwendungen 7)	-	-
28	D.1212	Aufwendungen für die betriebliche Altersversorgung ohne Entgeltumwandlung	(514)	(0,76)
29		Aufwendungen für betriebliche Ruhegeldzusagen	/	/
30		Zuwendungen an Pensionskassen	/	/
31		Zuwendungen an Unterstützungskassen	/	/
32		Beiträge zur Direktversicherung	/	/
33		Beiträge an Pensionsfonds	625	0,93
34		Beiträge an den Pensions-Sicherungs-Verein VVaG	1	0,00
35	D.122	Unterstellte Sozialbeiträge der Arbeitgeber (ohne Auszubildende) 8)	3 118	4,63
36	D.1221	Entgeltfortzahlung	2 329	3,46
37		Entgeltfortzahlung im Krankheitsfall	2 112	3,14
38		Arbeitgeberzuschüsse zum Mutterschaftsgeld 9)	216	0,32
39	D.1222	Unterstellte Sozialbeiträge zur Alters- und Gesundheitsvorsorge von Beamten	-	-
40	D.1223	Zahlungen an aus dem Unternehmen ausscheidende Arbeitnehmer	780	1,16
41		Entlassungsschadensleistungen	398	0,59
42		Aufstockungsbeträge zum Bruttoverdienst im Rahmen der Altersteilzeit	382	0,57
43	D.1224	Sonstige freiwillige Sozialleistungen der Arbeitgeber	10	0,01
44	D.123	Sozialbeiträge der Arbeitgeber für Auszubildende	42	0,06
45	D.2	Kosten für die berufliche Aus- und Weiterbildung	339	0,50
46	D.3	Sonstige Aufwendungen 10)	287	0,43
47	D.4	Steuern auf die Lohnsumme oder Beschäftigtenzahl 11)	46	0,07
48		Nachrichtlich:		
48		Aufwendungen der Arbeitnehmer für betriebliche Altersversorgung	312	0,46
49		Lohnnebenkosten 12)	13 875	20,60
50		dar.: gesetzliche Lohnnebenkosten 13)	11 947	17,74
51		Personalnebenkosten insgesamt 14)	24 987	37,10
52		dar.: gesetzliche Personalnebenkosten 15)	13 640	20,25
53		Bruttoarbeitskosten je Vollzeiteinheit einschließlich Auszubildende	66 436	98,65
54		Bruttoarbeitskosten je geleistete Stunde der Beschäftigten (ohne Auszubildende)	40,12	
55		Nettoarbeitskosten je geleistete Stunde der Beschäftigten (einschl. Auszubildende) ..	39,57	

1) Harmonisierter Schlüssel der statistischen Ämter der Europäischen Union nach Verordnung (EG) 1737/2005.- 2) Laufend gezahltes für nicht gearbeitete Tage, Sachleistungen).- 3) Zahlungen, die im Allgemeinen nicht laufend mit jeder Lohn- und Gehaltszahlung
5) Naturalleistungen, Firmenwagen, Personalrabatte, Job-Tickets und Zinsersparnisse.- 6) Zahlungen der Arbeitgeber an Versicherungen zur Winterbeschäftigungs-Umlage nach Winterbeschäftigungs-Verordnung.- 8) Sozialleistungen der Arbeitgeber direkt an ihre Arbeit nach Aufwendungsausgleichsgesetz.- 10) Anwerbungskosten, vom Arbeitgeber gestellte Berufskleidung.- 11) Ausgleichsabgabe nach "indirekten Kosten" der Internationalen Arbeitsorganisation (ILO).- 13) Gesetzliche Arbeitgeberbeiträge zur Sozialversicherung, Arbeitgeber für Auszubildende, Steuern auf die Lohnsumme oder Beschäftigtenzahl.- 14) Arbeitskosten insgesamt abzüglich Feiertage, Entgeltfortzahlung, unterstellte Sozialbeiträge zur Alters- und Gesundheitsvorsorge von Beamten, Steuern auf die

Arbeitskosten je Vollzeiteinheit in Unternehmen mit ... Arbeitnehmern												Lfd. Nr.
davon mit ... bis ... Arbeitnehmern										50 und mehr		
10 - 49		50 - 249		250 - 499		500 - 999		1000 und mehr				
EUR	%	EUR	%	EUR	%	EUR	%	EUR	%	EUR	%	
(46 255)	100,00	61 564	100,00	70 981	100,00	68 963	100,00	1
(46 120)	99,71	61 493	99,88	70 967	99,98	68 942	99,97	2
/	/	(72)	/	14	0,02	21	0,03	3
(46 182)	99,84	60 808	98,77	70 320	99,07	68 245	98,96	4
(38 387)	82,99	48 041	78,03	56 345	79,38	54 628	79,21	5
(38 260)	82,71	47 855	77,73	56 210	79,19	54 473	78,99	6
(31 278)	67,62	35 289	57,32	45 156	63,62	43 210	62,66	7
/	/	(5 508)	(8,95)	2 584	3,64	2 953	4,28	8
/	/	(3 190)	(5,18)	1 598	2,25	1 767	2,56	9
/	/	/	/	122	0,17	107	0,16	10
(4 746)	10,26	5 982	9,72	7 955	11,21	7 610	11,03	11
(3 539)	7,65	4 561	7,41	6 077	8,56	5 812	8,43	12
(1 205)	2,60	1 388	2,25	1 861	2,62	1 775	2,57	13
/	/	(32)	(0,05)	17	0,02	22	0,03	14
/	/	(1 060)	(1,72)	393	0,55	593	0,86	15
/	/	(881)	(1,43)	343	0,48	505	0,73	16
/	/	/	/	135	0,19	155	0,22	17
(7 796)	(16,85)	12 767	20,74	13 975	19,69	13 617	19,75	18
(6 530)	(14,12)	10 229	16,62	10 473	14,75	10 313	14,95	19
6 185	(13,37)	8 734	14,19	10 037	14,14	9 786	14,19	20
2 921	(6,31)	4 263	6,92	5 009	7,06	4 867	7,06	21
-	-	/	/	423	0,60	345	0,50	22
455	(0,98)	658	1,07	727	1,02	715	1,04	23
2 523	(5,45)	3 319	5,39	3 884	5,47	3 770	5,47	24
/	/	(440)	(0,72)	389	0,55	402	0,58	25
36	(0,08)	54	0,09	27	0,04	33	0,05	26
/	/	/	/	-	-	-	-	27
/	/	/	/	436	0,61	(527)	(0,76)	28
/	/	/	/	-403	-0,57	/	/	29
/	/	/	/	1	0,00	/	/	30
/	/	/	/	0	0,00	/	/	31
/	/	/	/	2	0,00	/	/	32
/	/	-	-	835	1,18	673	0,98	33
/	/	(4)	/	1	0,00	1	0,00	34
/	/	2 480	4,03	3 466	4,88	3 263	4,73	35
/	/	1 947	3,16	2 585	3,64	2 413	3,50	36
/	/	1 749	2,84	2 364	3,33	2 194	3,18	37
(194)	/	198	0,32	221	0,31	218	0,32	38
-	-	/	/	-	-	-	-	39
-	-	/	/	873	1,23	840	1,22	40
-	-	/	/	375	0,53	429	0,62	41
-	-	/	/	498	0,70	411	0,60	42
-	-	/	/	9	0,01	10	0,01	43
/	/	/	/	36	0,05	42	0,06	44
/	/	/	/	316	0,44	360	0,52	45
/	/	(402)	/	291	0,41	308	0,45	46
/	/	/	/	54	0,08	49	0,07	47
/	/	/	/	292	0,41	330	0,48	48
(7 869)	(17,01)	13 523	21,97	14 636	20,62	14 335	20,79	49
(7 461)	(16,13)	10 768	17,49	12 712	17,91	12 290	17,82	50
(14 978)	(32,38)	26 275	42,68	25 825	36,38	25 753	37,34	51
8 630	(18,66)	12 099	19,65	14 536	20,48	14 023	20,33	52
(45 522)	98,42	60 264	97,89	70 237	98,95	68 041	98,66	53
(26,07)	/	36,08	/	42,67	/	41,26	/	54
(25,57)	/	35,30	/	42,24	/	40,71	/	55

Entgelt für die geleistete Arbeitszeit (Bruttoverdienst abzüglich Sonderzahlungen, vermögenswirksame Leistungen, Vergütung geleistet werden.- 4) Unbare individuelle Leistungen, Aktienoptionsprogramme, Belegschaftsaktien, Belegschaftseinrichtungen.- Träger oder Bildung von Rückstellungen, um ihren Arbeitnehmern Anspruch auf Sozialleistungen zu sichern.- 7) Arbeitgeberbeiträge nehmer, d. h. ohne Zwischenschaltung eines Versicherungsträgers und ohne Rückstellungen zu bilden.- 9) Beiträge zum U2-Verfahren Schwerbehindertenrecht (Teil 2 SGB IX).- 12) Arbeitskosten insg. abzüglich Bruttoverdienste (D.11). Entspricht den Entgeltfortzahlung, unterstellte Sozialbeiträge zur Alters- und Gesundheitsvorsorge von Beamten, Sozialbeiträge der Entgelt für die geleistete Arbeitszeit.- 15) Gesetzliche Arbeitgeberbeiträge zur Sozialversicherung, Vergütung gesetzlicher Lohnsumme oder Beschäftigtenzahl.-

Arbeitskosten je Vollzeiteinheit 2016 nach Kostenarten, Wirtschaftszweigen und Unternehmensgrößenklassen

Neue Länder

62 Erbringung von Dienstleistungen der Informationstechnologie

Lfd.Nr.	Schlüssel 1)	Kostenart	10 und mehr	
			EUR	%
1		Bruttoarbeitskosten insgesamt	60 874	100,00
2	D	Nettoarbeitskosten (Bruttoarbeitskosten abzüglich Lohnsubventionen)	60 844	99,95
3	D.5	Lohnsubventionen (dem Arbeitgeber erstattete Lohn- und Gehaltszahlungen)	/	/
4	D.1	Arbeitnehmerentgelt	60 445	99,30
5	D.11	Bruttoverdienste	49 225	80,86
6	D.111	Bruttoverdienste (ohne Auszubildende)	48 964	80,44
7	D.11111	Entgelt für die geleistete Arbeitszeit 2)	37 225	61,15
8	D.11112	Sonderzahlungen insgesamt 3)	(3 888)	(6,39)
9		dar.: von persönlichen Leistungen und vom Unternehmenserfolg abhängig	/	/
10	D.1112	Leistungen zur Vermögensbildung der Arbeitnehmer	/	/
11	D.1113	Vergütung für nicht gearbeitete Tage	6 192	10,17
12		Urlaubsvergütung	4 642	7,63
13		Vergütung gesetzlicher Feiertage	1 483	2,44
14		Vergütung sonstiger betrieblicher oder tariflicher arbeitsfreier Tage	(67)	(0,11)
15	D.1114	Sachleistungen 4)	(1 590)	(2,61)
16		dar.: unbare individuelle Leistungen 5)	(619)	(1,02)
17	D.112	Bruttoverdienste der Auszubildenden	/	/
18	D.12	Sozialbeiträge der Arbeitgeber	11 219	18,43
19	D.121	Tatsächliche Sozialbeiträge der Arbeitgeber (ohne Auszubildende) 6)	9 019	14,82
20	D.1211	Gesetzliche Arbeitgeberbeiträge zur Sozialversicherung	8 360	13,73
21		Rentenversicherungsbeiträge	4 023	6,61
22		dar.: Aufstockungsbeiträge zur Rentenversicherung im Rahmen der Altersteilzeit	/	/
23		Arbeitslosenversicherungsbeiträge	632	1,04
24		Kranken- und Pflegeversicherungsbeiträge	3 384	5,56
25		Beiträge zur gesetzlichen Unfallversicherung	(280)	(0,46)
26		Umlage für das Insolvenzgeld	40	0,07
27		Sonstige gesetzliche Aufwendungen 7)	-	-
28	D.1212	Aufwendungen für die betriebliche Altersversorgung ohne Entgeltumwandlung	(660)	(1,08)
29		Aufwendungen für betriebliche Ruhegeldzusagen	/	/
30		Zuwendungen an Pensionskassen	/	/
31		Zuwendungen an Unterstützungskassen	/	/
32		Beiträge zur Direktversicherung	/	/
33		Beiträge an Pensionsfonds	/	/
34		Beiträge an den Pensions-Sicherungs-Verein VVaG	/	/
35	D.122	Unterstellte Sozialbeiträge der Arbeitgeber (ohne Auszubildende) 8)	2 137	3,51
36	D.1221	Entgeltfortzahlung	1 664	2,73
37		Entgeltfortzahlung im Krankheitsfall	1 444	2,37
38		Arbeitgeberzuschüsse zum Mutterschaftsgeld 9)	220	0,36
39	D.1222	Unterstellte Sozialbeiträge zur Alters- und Gesundheitsvorsorge von Beamten	-	-
40	D.1223	Zahlungen an aus dem Unternehmen ausscheidende Arbeitnehmer	(462)	(0,76)
41		Entlassungsschadigungen	(423)	(0,69)
42		Aufstockungsbeträge zum Bruttoverdienst im Rahmen der Altersteilzeit	/	/
43	D.1224	Sonstige freiwillige Sozialleistungen der Arbeitgeber	/	/
44	D.123	Sozialbeiträge der Arbeitgeber für Auszubildende	/	/
45	D.2	Kosten für die berufliche Aus- und Weiterbildung	(312)	(0,51)
46	D.3	Sonstige Aufwendungen 10)	/	/
47	D.4	Steuern auf die Lohnsumme oder Beschäftigtenzahl 11)	55	0,09
48		Nachrichtlich:		
49		Aufwendungen der Arbeitnehmer für betriebliche Altersversorgung	(330)	(0,54)
50		Lohnnebenkosten 12)	11 649	19,14
51		dar.: gesetzliche Lohnnebenkosten 13)	10 142	16,66
52		Personalnebenkosten insgesamt 14)	23 649	38,85
53		dar.: gesetzliche Personalnebenkosten 15)	11 562	18,99
54		Bruttoarbeitskosten je Vollzeiteinheit einschließlich Auszubildende	59 132	97,14
55		Bruttoarbeitskosten je geleistete Stunde der Beschäftigten (ohne Auszubildende)	34,97	
		Nettoarbeitskosten je geleistete Stunde der Beschäftigten (einschl. Auszubildende) ..	33,96	

1) Harmonisierter Schlüssel der statistischen Ämter der Europäischen Union nach Verordnung (EG) 1737/2005.- 2) Laufend gezahltes für nicht gearbeitete Tage, Sachleistungen).- 3) Zahlungen, die im Allgemeinen nicht laufend mit jeder Lohn- und Gehaltszahlung 5) Naturalleistungen, Firmenwagen, Personalrabatte, Job-Tickets und Zinsersparnisse.- 6) Zahlungen der Arbeitgeber an Versicherungen zur Winterbeschäftigungs-Umlage nach Winterbeschäftigungs-Verordnung.- 8) Sozialleistungen der Arbeitgeber direkt an ihre Arbeit nach Aufwendungsausgleichsgesetz.- 10) Anwerbungskosten, vom Arbeitgeber gestellte Berufskleidung.- 11) Ausgleichsabgabe nach "indirekten Kosten" der Internationalen Arbeitsorganisation (ILO).- 13) Gesetzliche Arbeitgeberbeiträge zur Sozialversicherung, Arbeitgeber für Auszubildende, Steuern auf die Lohnsumme oder Beschäftigtenzahl.- 14) Arbeitskosten insgesamt abzüglich Feiertage, Entgeltfortzahlung, unterstellte Sozialbeiträge zur Alters- und Gesundheitsvorsorge von Beamten, Steuern auf die

Arbeitskosten je Vollzeiteinheit in Unternehmen mit ... Arbeitnehmern												Lfd. Nr.	
davon mit ... bis ... Arbeitnehmern										50 und mehr			
10 - 49		50 - 249		250 - 499		500 - 999		1000 und mehr					
EUR	%	EUR	%	EUR	%	EUR	%	EUR	%	EUR	%		
48 003	100,00	58 405	100,00	56 942	100,00	77 318	100,00	89 215	100,00	68 330	100,00	1	
47 940	99,87	58 395	99,98	56 920	99,96	77 317	100,00	89 211	100,00	68 320	99,99	2	
/	/	/	/	/	/	/	/	(3)	(0,00)	/	/	3	
47 728	99,43	58 031	99,36	56 456	99,15	76 595	99,06	88 527	99,23	67 812	99,24	4	
39 179	81,62	47 820	81,88	46 067	80,90	62 885	81,33	70 526	79,05	55 045	80,56	5	
38 833	80,90	47 548	81,41	45 875	80,57	62 630	81,00	70 385	78,89	54 833	80,25	6	
30 462	63,46	36 609	62,68	34 262	60,17	47 208	61,06	51 662	57,91	41 142	60,21	7	
/	/	/	/	/	/	(5 453)	(7,05)	4 470	5,01	(4 555)	(6,67)	8	
/	/	/	/	(3 038)	(5,34)	(2 718)	(3,52)	2 014	2,26	(2 465)	(3,61)	9	
/	/	/	/	/	/	/	/	91	0,10	/	/	10	
4 826	10,05	5 896	10,10	(5 691)	9,99	8 189	10,59	9 251	10,37	6 982	10,22	11	
3 613	7,53	4 372	7,49	(4 339)	7,62	6 188	8,00	6 934	7,77	5 238	7,67	12	
1 198	2,50	1 470	2,52	1 315	2,31	1 878	2,43	2 120	2,38	1 648	2,41	13	
/	/	/	/	/	/	(0,06)	/	197	0,22	/	(0,14)	14	
/	/	/	/	/	/	/	1 730	2,24	4 911	5,50	(2 081)	(3,05)	15
/	/	/	/	(599)	(1,05)	/	/	507	0,57	(550)	(0,81)	16	
/	/	/	/	/	/	/	/	141	0,16	/	/	17	
8 549	17,81	10 212	17,48	10 390	18,25	13 709	17,73	18 001	20,18	12 766	18,68	18	
7 091	14,77	8 545	14,63	8 361	14,68	11 120	14,38	13 555	15,19	10 136	14,83	19	
6 774	14,11	8 203	14,05	8 350	14,66	10 856	14,04	11 116	12,46	9 278	13,58	20	
3 283	6,84	3 747	6,42	4 047	7,11	5 260	6,80	5 536	6,20	4 452	6,52	21	
/	/	/	/	/	/	/	/	105	0,12	(40)	(0,06)	22	
515	1,07	593	1,01	644	1,13	823	1,06	862	0,97	700	1,03	23	
2 790	5,81	3 463	5,93	3 313	5,82	(4 482)	(5,80)	4 253	4,77	3 728	5,46	24	
(145)	0,30	/	/	/	/	/	/	438	0,49	(359)	(0,52)	25	
41	0,09	51	0,09	/	(0,06)	/	/	28	0,03	39	0,06	26	
-	-	-	-	-	-	-	-	-	-	-	-	27	
/	/	/	/	/	/	/	/	2 439	2,73	/	/	28	
/	/	/	/	/	/	/	/	2 092	2,34	/	/	29	
/	/	/	/	/	/	/	/	64	0,07	/	/	30	
/	/	/	/	/	/	/	/	65	0,07	/	/	31	
/	/	/	/	/	/	/	/	106	0,12	/	/	32	
/	/	/	/	/	/	/	/	113	0,13	(34)	(0,05)	33	
/	/	/	/	/	/	/	/	0	0,00	/	/	34	
(1 371)	(2,86)	(1 602)	(2,74)	(1 986)	(3,49)	2 529	3,27	4 411	4,94	2 580	3,78	35	
(1 290)	(2,69)	(1 451)	(2,48)	(1 742)	(3,06)	2 049	2,65	2 530	2,84	1 881	2,75	36	
(1 107)	(2,31)	(1 251)	/	(1 523)	(2,68)	1 770	2,29	2 222	2,49	1 639	2,40	37	
183	0,38	(200)	0,34	219	0,38	279	0,36	307	0,34	242	0,35	38	
-	-	-	-	-	-	-	-	-	-	-	-	39	
/	/	/	/	/	/	(462)	(0,60)	1 853	2,08	(685)	(1,00)	40	
/	/	/	/	/	/	331	0,43	1 736	1,95	(634)	(0,93)	41	
/	/	/	/	/	/	/	/	116	0,13	(51)	(0,08)	42	
/	/	/	/	/	/	/	/	29	0,03	/	/	43	
/	/	/	/	/	/	/	/	34	0,04	/	/	44	
/	/	/	/	/	/	/	/	509	0,57	/	/	45	
/	/	/	/	/	/	/	/	118	0,13	/	/	46	
(43)	(0,09)	62	0,11	61	(0,11)	65	0,08	60	0,07	62	0,09	47	
/	/	/	/	/	/	(582)	(0,75)	430	0,48	/	/	48	
8 824	18,38	10 585	18,12	10 875	19,10	14 432	18,67	18 689	20,95	13 285	19,44	49	
8 194	17,07	9 782	16,75	10 197	17,91	13 030	16,85	13 740	15,40	11 271	16,49	50	
(17 541)	36,54	21 796	37,32	22 679	39,83	30 110	38,94	37 553	42,09	27 188	39,79	51	
9 306	19,39	11 187	19,15	11 469	20,14	14 848	19,20	15 826	17,74	12 869	18,83	52	
46 011	95,85	56 767	97,20	55 705	97,83	75 607	97,79	88 272	98,94	66 896	97,90	53	
27,56	/	32,47	/	33,29	/	44,68	/	52,75	/	39,27	/	54	
26,38	/	31,59	/	32,56	/	43,72	/	52,19	/	38,45	/	55	

Entgelt für die geleistete Arbeitszeit (Bruttoverdienst abzüglich Sonderzahlungen, vermögenswirksame Leistungen, Vergütung geleistet werden.- 4) Unbare individuelle Leistungen, Aktienoptionsprogramme, Belegschaftsaktien, Belegschaftseinrichtungen.- Träger oder Bildung von Rückstellungen, um ihren Arbeitnehmern Anspruch auf Sozialleistungen zu sichern.- 7) Arbeitgeberbeiträge nehmer, d. h. ohne Zwischenschaltung eines Versicherungsträgers und ohne Rückstellungen zu bilden.- 9) Beiträge zum U2-Verfahren Schwerbehindertenrecht (Teil 2 SGB IX).- 12) Arbeitskosten insg. abzüglich Bruttoverdienste (D.11). Entspricht den Entgeltfortzahlung, unterstellte Sozialbeiträge zur Alters- und Gesundheitsvorsorge von Beamten, Sozialbeiträge der Entgelt für die geleistete Arbeitszeit.- 15) Gesetzliche Arbeitgeberbeiträge zur Sozialversicherung, Vergütung gesetzlicher Lohnsumme oder Beschäftigtenzahl.-

Arbeitskosten je Vollzeiteinheit 2016 nach Kostenarten, Wirtschaftszweigen und Unternehmensgrößenklassen

Neue Länder

63 Informationsdienstleistungen

Lfd.Nr.	Schlüssel 1)	Kostenart	10 und mehr	
			EUR	%
1		Bruttoarbeitskosten insgesamt	41 978	100,00
2	D	Nettoarbeitskosten (Bruttoarbeitskosten abzüglich Lohnsubventionen)	41 937	99,90
3	D.5	Lohnsubventionen (dem Arbeitgeber erstattete Lohn- und Gehaltszahlungen)	/	/
4	D.1	Arbeitnehmerentgelt	41 536	98,95
5	D.11	Bruttoverdienste	33 838	80,61
6	D.111	Bruttoverdienste (ohne Auszubildende)	33 696	80,27
7	D.11111	Entgelt für die geleistete Arbeitszeit 2)	26 193	62,40
8	D.11112	Sonderzahlungen insgesamt 3)	(2 228)	(5,31)
9		dar.: von persönlichen Leistungen und vom Unternehmenserfolg abhängig	/	/
10	D.1112	Leistungen zur Vermögensbildung der Arbeitnehmer	/	/
11	D.1113	Vergütung für nicht gearbeitete Tage	4 264	10,16
12		Urlaubsvergütung	3 207	7,64
13		Vergütung gesetzlicher Feiertage	1 020	2,43
14		Vergütung sonstiger betrieblicher oder tariflicher arbeitsfreier Tage	/	/
15	D.1114	Sachleistungen 4)	/	/
16		dar.: unbare individuelle Leistungen 5)	/	/
17	D.112	Bruttoverdienste der Auszubildenden	/	/
18	D.12	Sozialbeiträge der Arbeitgeber	7 697	18,34
19	D.121	Tatsächliche Sozialbeiträge der Arbeitgeber (ohne Auszubildende) 6)	6 102	14,54
20	D.1211	Gesetzliche Arbeitgeberbeiträge zur Sozialversicherung	5 910	14,08
21		Rentenversicherungsbeiträge	2 865	6,82
22		dar.: Aufstockungsbeiträge zur Rentenversicherung im Rahmen der Altersteilzeit	(4)	/
23		Arbeitslosenversicherungsbeiträge	454	1,08
24		Kranken- und Pflegeversicherungsbeiträge	2 413	5,75
25		Beiträge zur gesetzlichen Unfallversicherung	(144)	(0,34)
26		Umlage für das Insolvenzgeld	36	0,08
27		Sonstige gesetzliche Aufwendungen 7)	-	-
28	D.1212	Aufwendungen für die betriebliche Altersversorgung ohne Entgeltumwandlung	/	/
29		Aufwendungen für betriebliche Ruhegeldzusagen	/	/
30		Zuwendungen an Pensionskassen	/	/
31		Zuwendungen an Unterstützungskassen	(6)	(0,02)
32		Beiträge zur Direktversicherung	/	/
33		Beiträge an Pensionsfonds	/	/
34		Beiträge an den Pensions-Sicherungs-Verein VVaG	/	/
35	D.122	Unterstellte Sozialbeiträge der Arbeitgeber (ohne Auszubildende) 8)	(1 555)	(3,70)
36	D.1221	Entgeltfortzahlung	(1 397)	(3,33)
37		Entgeltfortzahlung im Krankheitsfall	(1 243)	(2,96)
38		Arbeitgeberzuschüsse zum Mutterschaftsgeld 9)	154	0,37
39	D.1222	Unterstellte Sozialbeiträge zur Alters- und Gesundheitsvorsorge von Beamten	-	-
40	D.1223	Zahlungen an aus dem Unternehmen ausscheidende Arbeitnehmer	/	/
41		Entlassungsschadigungen	/	/
42		Aufstockungsbeträge zum Bruttoverdienst im Rahmen der Altersteilzeit	(8)	(0,02)
43	D.1224	Sonstige freiwillige Sozialleistungen der Arbeitgeber	/	/
44	D.123	Sozialbeiträge der Arbeitgeber für Auszubildende	/	/
45	D.2	Kosten für die berufliche Aus- und Weiterbildung	/	/
46	D.3	Sonstige Aufwendungen 10)	/	/
47	D.4	Steuern auf die Lohnsumme oder Beschäftigtenzahl 11)	(64)	0,15
48		Nachrichtlich:		
49		Aufwendungen der Arbeitnehmer für betriebliche Altersversorgung	/	(0,34)
50		Lohnnebenkosten 12)	8 140	19,39
51		dar.: gesetzliche Lohnnebenkosten 13)	7 411	17,65
52		Personalnebenkosten insgesamt 14)	15 786	37,60
53		dar.: gesetzliche Personalnebenkosten 15)	8 391	19,99
54		Bruttoarbeitskosten je Vollzeiteinheit einschließlich Auszubildende	41 339	98,48
55		Bruttoarbeitskosten je geleistete Stunde der Beschäftigten (ohne Auszubildende)	24,48	
		Nettoarbeitskosten je geleistete Stunde der Beschäftigten (einschl. Auszubildende) ..	24,08	

1) Harmonisierter Schlüssel der statistischen Ämter der Europäischen Union nach Verordnung (EG) 1737/2005.- 2) Laufend gezahltes für nicht gearbeitete Tage, Sachleistungen).- 3) Zahlungen, die im Allgemeinen nicht laufend mit jeder Lohn- und Gehaltszahlung 5) Naturalleistungen, Firmenwagen, Personalrabatte, Job-Tickets und Zinersparnisse.- 6) Zahlungen der Arbeitgeber an Versicherungen zur Winterbeschäftigungs-Umlage nach Winterbeschäftigungs-Verordnung.- 8) Sozialleistungen der Arbeitgeber direkt an ihre Arbeit nach Aufwendungsausgleichsgesetz.- 10) Anwerbungskosten, vom Arbeitgeber gestellte Berufskleidung.- 11) Ausgleichsabgabe nach "indirekten Kosten" der Internationalen Arbeitsorganisation (ILO).- 13) Gesetzliche Arbeitgeberbeiträge zur Sozialversicherung, Arbeitgeber für Auszubildende, Steuern auf die Lohnsumme oder Beschäftigtenzahl.- 14) Arbeitskosten insgesamt abzüglich Feiertage, Entgeltfortzahlung, unterstellte Sozialbeiträge zur Alters- und Gesundheitsvorsorge von Beamten, Steuern auf die

Arbeitskosten je Vollzeiteinheit in Unternehmen mit ... Arbeitnehmern												Lfd. Nr.
davon mit ... bis ... Arbeitnehmern										50 und mehr		
10 - 49		50 - 249		250 - 499		500 - 999		1000 und mehr				
EUR	%	EUR	%	EUR	%	EUR	%	EUR	%	EUR	%	
(42 330)	100,00	(44 741)	100,00	(50 498)	100,00	31 796	100,00	31 660	100,00	41 943	100,00	1
(41 948)	99,10	(44 724)	99,96	(50 498)	100,00	31 796	100,00	31 635	99,92	41 936	99,98	2
/	/	/	/	/	/	-	-	24	0,08	/	/	3
(42 258)	99,83	(44 563)	99,60	(49 623)	98,27	31 641	99,51	31 273	98,78	41 464	98,86	4
(34 504)	81,51	(36 979)	82,65	(40 731)	80,66	25 247	79,40	24 492	77,36	33 772	80,52	5
(34 133)	80,63	(36 846)	82,35	(40 595)	80,39	25 177	79,18	24 345	76,90	33 653	80,23	6
(28 541)	67,42	26 783	59,86	(31 227)	61,84	20 087	63,17	20 302	64,13	25 960	61,89	7
/	/	/	(9,28)	2 765	(5,48)	1 253	3,94	562	1,78	(2 367)	5,64	8
/	/	/	/	/	/	(611)	(1,92)	218	0,69	/	/	9
/	/	/	/	/	/	/	(0,17)	10	0,03	/	/	10
(4 006)	9,46	(4 263)	9,53	(5 210)	10,32	3 368	10,59	3 359	10,61	4 289	10,23	11
(2 914)	6,88	(3 196)	7,14	(4 009)	7,94	2 501	7,87	2 409	7,61	3 236	7,72	12
(1 092)	2,58	1 040	2,33	/	2,35	808	2,54	845	2,67	1 013	2,41	13
-	-	/	/	/	/	/	/	104	0,33	/	/	14
/	/	(1 643)	(3,67)	/	/	/	/	113	0,36	/	/	15
/	/	/	/	/	/	/	/	102	0,32	/	/	16
/	/	/	/	/	/	/	/	147	0,46	/	/	17
(7 754)	18,32	(7 585)	16,95	(8 892)	17,61	6 394	20,11	6 781	21,42	7 692	18,34	18
6 338	14,97	6 145	13,73	(7 122)	14,10	4 993	15,70	4 959	15,66	6 079	14,49	19
6 117	14,45	5 831	13,03	6 953	13,77	4 893	15,39	4 732	14,95	5 890	14,04	20
2 947	6,96	2 810	6,28	(3 400)	6,73	2 351	7,39	2 284	7,22	2 857	6,81	21
-	-	-	-	6	(0,01)	/	/	8	0,02	(4)	(0,01)	22
(444)	1,05	440	0,98	(540)	1,07	379	1,19	367	1,16	454	1,08	23
2 541	6,00	2 331	5,21	2 857	(5,66)	1 999	6,29	1 920	6,07	2 400	5,72	24
(147)	/	/	/	(114)	0,23	(137)	(0,43)	131	0,41	(143)	(0,34)	25
(38)	(0,09)	(36)	0,08	42	0,08	(27)	(0,09)	30	0,09	35	0,08	26
/	/	/	/	/	/	/	/	-	-	-	-	27
/	/	/	/	/	/	/	/	228	0,72	/	/	28
/	/	/	/	/	/	/	/	86	0,27	/	/	29
-	-	/	/	/	/	/	/	97	0,31	/	/	30
-	-	/	/	/	/	/	/	0	0,00	(7)	(0,02)	31
/	/	/	(0,50)	/	/	/	/	29	0,09	/	/	32
-	-	/	/	-	-	-	-	16	0,05	/	/	33
/	/	-	-	-	-	-	-	0	0,00	/	/	34
/	(3,05)	(1 402)	(3,13)	/	(3,43)	1 382	(4,35)	1 789	5,65	(1 581)	(3,77)	35
/	(3,05)	(1 359)	(3,04)	/	(2,91)	1 225	(3,85)	1 647	5,20	(1 407)	(3,36)	36
/	/	/	(2,71)	/	/	(1 098)	(3,45)	1 505	4,75	(1 254)	(2,99)	37
(158)	/	(148)	0,33	177	(0,35)	(127)	0,40	142	0,45	153	0,37	38
-	-	/	/	/	/	/	/	-	-	-	-	39
-	-	/	/	/	/	/	(0,47)	130	0,41	/	/	40
-	-	/	/	/	/	/	(0,45)	119	0,38	/	/	41
-	-	-	-	(14)	0,03	/	/	11	0,03	(9)	(0,02)	42
/	/	/	/	/	/	/	/	12	0,04	/	/	43
/	/	/	/	/	/	/	/	33	0,10	/	/	44
/	/	(45)	/	/	/	/	/	214	0,68	/	/	45
/	/	/	/	/	/	/	/	101	0,32	/	/	46
/	/	77	(0,17)	/	0,12	(64)	0,20	72	0,23	(67)	0,16	47
/	/	/	/	(120)	0,24	(90)	(0,28)	132	0,42	/	(0,34)	48
(7 827)	18,49	7 763	17,35	/	19,34	6 550	20,60	7 168	22,64	8 171	19,48	49
(7 560)	17,86	(7 304)	16,33	(8 524)	16,88	6 200	19,50	6 484	20,48	7 396	17,63	50
(13 789)	32,58	(17 959)	40,14	/	38,16	11 710	36,83	11 358	35,87	15 983	38,11	51
(8 527)	20,14	8 307	18,57	(9 673)	19,15	6 990	21,98	7 297	23,05	8 377	19,97	52
(40 587)	95,88	44 137	98,65	(49 696)	98,41	31 569	99,29	31 292	98,84	41 416	98,74	53
(23,82)	/	(25,84)	/	(29,43)	/	19,09	/	18,25	/	24,55	/	54
(22,63)	/	(25,49)	/	(28,97)	/	18,95	/	18,02	/	24,24	/	55

Entgelt für die geleistete Arbeitszeit (Bruttoverdienst abzüglich Sonderzahlungen, vermögenswirksame Leistungen, Vergütung geleistet werden.- 4) Unbare individuelle Leistungen, Aktienoptionsprogramme, Belegschaftsaktien, Belegschaftseinrichtungen.- Träger oder Bildung von Rückstellungen, um ihren Arbeitnehmern Anspruch auf Sozialleistungen zu sichern.- 7) Arbeitgeberbeiträge nehmer, d. h. ohne Zwischenschaltung eines Versicherungsträgers und ohne Rückstellungen zu bilden.- 9) Beiträge zum U2-Verfahren Schwerbehindertenrecht (Teil 2 SGB IX).- 12) Arbeitskosten insg. abzüglich Bruttoverdienste (D.11). Entspricht den Entgeltfortzahlung, unterstellte Sozialbeiträge zur Alters- und Gesundheitsvorsorge von Beamten, Sozialbeiträge der Entgelt für die geleistete Arbeitszeit.- 15) Gesetzliche Arbeitgeberbeiträge zur Sozialversicherung, Vergütung gesetzlicher Lohnsumme oder Beschäftigtenzahl.-

Arbeitskosten je Vollzeiteinheit 2016 nach Kostenarten, Wirtschaftszweigen und Unternehmensgrößenklassen

Neue Länder

K Erbringung von Finanz- und Versicherungsdienstleistungen

Lfd.Nr.	Schlüssel 1)	Kostenart	10 und mehr	
			EUR	%
1		Bruttoarbeitskosten insgesamt	68 552	100,00
2	D	Nettoarbeitskosten (Bruttoarbeitskosten abzüglich Lohnsubventionen)	68 532	99,97
3	D.5	Lohnsubventionen (dem Arbeitgeber erstattete Lohn- und Gehaltszahlungen)	/	/
4	D.1	Arbeitnehmerentgelt	67 839	98,96
5	D.11	Bruttoverdienste	52 107	76,01
6	D.111	Bruttoverdienste (ohne Auszubildende)	51 400	74,98
7	D.11111	Entgelt für die geleistete Arbeitszeit 2)	35 868	52,32
8	D.11112	Sonderzahlungen insgesamt 3)	8 073	11,78
9		dar.: von persönlichen Leistungen und vom Unternehmenserfolg abhängig	(3 469)	(5,06)
10	D.1112	Leistungen zur Vermögensbildung der Arbeitnehmer	392	0,57
11	D.1113	Vergütung für nicht gearbeitete Tage	6 607	9,64
12		Urlaubsvergütung	5 090	7,42
13		Vergütung gesetzlicher Feiertage	1 441	2,10
14		Vergütung sonstiger betrieblicher oder tariflicher arbeitsfreier Tage	/	/
15	D.1114	Sachleistungen 4)	(459)	(0,67)
16		dar.: unbare individuelle Leistungen 5)	346	0,51
17	D.112	Bruttoverdienste der Auszubildenden	707	1,03
18	D.12	Sozialbeiträge der Arbeitgeber	15 732	22,95
19	D.121	Tatsächliche Sozialbeiträge der Arbeitgeber (ohne Auszubildende) 6)	11 043	16,11
20	D.1211	Gesetzliche Arbeitgeberbeiträge zur Sozialversicherung	9 273	13,53
21		Rentenversicherungsbeiträge	4 640	6,77
22		dar.: Aufstockungsbeiträge zur Rentenversicherung im Rahmen der Altersteilzeit	(117)	(0,17)
23		Arbeitslosenversicherungsbeiträge	720	1,05
24		Kranken- und Pflegeversicherungsbeiträge	3 670	5,35
25		Beiträge zur gesetzlichen Unfallversicherung	191	0,28
26		Umlage für das Insolvenzgeld	52	0,08
27		Sonstige gesetzliche Aufwendungen 7)	-	-
28	D.1212	Aufwendungen für die betriebliche Altersversorgung ohne Entgeltumwandlung	(1 770)	(2,58)
29		Aufwendungen für betriebliche Ruhegeldzusagen	/	/
30		Zuwendungen an Pensionskassen	(848)	(1,24)
31		Zuwendungen an Unterstützungskassen	/	/
32		Beiträge zur Direktversicherung	/	/
33		Beiträge an Pensionsfonds	-	-
34		Beiträge an den Pensions-Sicherungs-Verein VVaG	(4)	(0,01)
35	D.122	Unterstellte Sozialbeiträge der Arbeitgeber (ohne Auszubildende) 8)	(4 489)	(6,55)
36	D.1221	Entgeltfortzahlung	2 712	3,96
37		Entgeltfortzahlung im Krankheitsfall	2 497	3,64
38		Arbeitgeberzuschüsse zum Mutterschaftsgeld 9)	215	0,31
39	D.1222	Unterstellte Sozialbeiträge zur Alters- und Gesundheitsvorsorge von Beamten	-	-
40	D.1223	Zahlungen an aus dem Unternehmen ausscheidende Arbeitnehmer	/	/
41		Entlassungsschadigungen	/	/
42		Aufstockungsbeträge zum Bruttoverdienst im Rahmen der Altersteilzeit	(213)	(0,31)
43	D.1224	Sonstige freiwillige Sozialleistungen der Arbeitgeber	(23)	(0,03)
44	D.123	Sozialbeiträge der Arbeitgeber für Auszubildende	200	0,29
45	D.2	Kosten für die berufliche Aus- und Weiterbildung	(642)	(0,94)
46	D.3	Sonstige Aufwendungen 10)	(52)	(0,08)
47	D.4	Steuern auf die Lohnsumme oder Beschäftigtenzahl 11)	19	0,03
48		Nachrichtlich:		
48		Aufwendungen der Arbeitnehmer für betriebliche Altersversorgung	1 332	1,94
49		Lohnnebenkosten 12)	16 446	23,99
50		dar.: gesetzliche Lohnnebenkosten 13)	12 203	17,80
51		Personalnebenkosten insgesamt 14)	32 684	47,68
52		dar.: gesetzliche Personalnebenkosten 15)	13 444	19,61
53		Bruttoarbeitskosten je Vollzeiteinheit einschließlich Auszubildende	65 406	95,41
54		Bruttoarbeitskosten je geleistete Stunde der Beschäftigten (ohne Auszubildende)	41,81	
55		Nettoarbeitskosten je geleistete Stunde der Beschäftigten (einschl. Auszubildende) ..	39,85	

1) Harmonisierter Schlüssel der statistischen Ämter der Europäischen Union nach Verordnung (EG) 1737/2005.- 2) Laufend gezahltes für nicht gearbeitete Tage, Sachleistungen).- 3) Zahlungen, die im Allgemeinen nicht laufend mit jeder Lohn- und Gehaltszahlung
5) Naturalleistungen, Firmenwagen, Personalrabatte, Job-Tickets und Zinsersparnisse.- 6) Zahlungen der Arbeitgeber an Versicherungen zur Winterbeschäftigungs-Umlage nach Winterbeschäftigungs-Verordnung.- 8) Sozialleistungen der Arbeitgeber direkt an ihre Arbeit nach Aufwendungsausgleichsgesetz.- 10) Anwerbungskosten, vom Arbeitgeber gestellte Berufskleidung.- 11) Ausgleichsabgabe nach "indirekten Kosten" der Internationalen Arbeitsorganisation (ILO).- 13) Gesetzliche Arbeitgeberbeiträge zur Sozialversicherung, Arbeitgeber für Auszubildende, Steuern auf die Lohnsumme oder Beschäftigtenzahl.- 14) Arbeitskosten insgesamt abzüglich Feiertage, Entgeltfortzahlung, unterstellte Sozialbeiträge zur Alters- und Gesundheitsvorsorge von Beamten, Steuern auf die

Arbeitskosten je Vollzeiteinheit in Unternehmen mit ... Arbeitnehmern												Lfd. Nr.
davon mit ... bis ... Arbeitnehmern										50 und mehr		
10 - 49		50 - 249		250 - 499		500 - 999		1000 und mehr				
EUR	%	EUR	%	EUR	%	EUR	%	EUR	%	EUR	%	
50 349	100,00	62 970	100,00	62 196	100,00	70 094	100,00	76 395	100,00	69 066	100,00	1
50 285	99,87	62 949	99,97	62 157	99,94	70 074	99,97	76 389	99,99	69 047	99,97	2
/	/	/	/	/	/	/	/	6	0,01	/	/	3
49 962	99,23	62 319	98,97	61 580	99,01	69 149	98,65	75 671	99,05	68 343	98,95	4
40 717	80,87	48 776	77,46	47 099	75,73	52 057	74,27	58 055	75,99	52 428	75,91	5
40 266	79,97	48 045	76,30	46 528	74,81	51 395	73,32	57 235	74,92	51 714	74,88	6
30 651	60,88	32 920	52,28	33 009	53,07	35 247	50,29	40 070	52,45	36 016	52,15	7
/	(7,35)	(8 065)	(12,81)	(6 709)	(10,79)	(8 831)	(12,60)	8 886	11,63	8 197	11,87	8
/	/	/	/	/	/	3 839	5,48	3 381	4,43	(3 522)	(5,10)	9
/	/	404	0,64	407	0,65	378	0,54	395	0,52	397	0,57	10
5 016	9,96	6 085	9,66	6 090	9,79	6 525	9,31	7 395	9,68	6 652	9,63	11
3 755	7,46	4 720	7,50	4 678	7,52	4 981	7,11	5 716	7,48	5 127	7,42	12
1 220	2,42	1 318	2,09	1 344	2,16	1 408	2,01	1 605	2,10	1 447	2,09	13
/	/	/	/	/	/	/	/	74	0,10	/	/	14
/	/	/	/	(314)	(0,50)	/	/	489	0,64	(453)	(0,66)	15
/	/	/	(0,67)	/	/	250	(0,36)	362	0,47	337	0,49	16
/	/	(731)	(1,16)	(570)	/	662	0,94	820	1,07	714	1,03	17
(9 245)	18,36	(13 543)	(21,51)	14 482	23,28	(17 092)	24,38	17 616	23,06	15 915	23,04	18
7 155	14,21	9 767	15,51	10 500	16,88	11 709	16,70	12 096	15,83	11 152	16,15	19
6 362	12,64	8 204	13,03	8 765	14,09	9 719	13,86	10 217	13,37	9 355	13,54	20
3 100	6,16	4 029	6,40	4 276	6,87	4 846	6,91	5 239	6,86	4 683	6,78	21
/	/	/	/	/	/	(173)	(0,25)	115	0,15	(119)	(0,17)	22
479	0,95	635	1,01	675	1,09	739	1,05	807	1,06	727	1,05	23
2 557	5,08	3 324	5,28	3 581	5,76	3 873	5,53	3 914	5,12	3 702	5,36	24
/	/	165	(0,26)	(180)	(0,29)	214	0,31	201	0,26	191	0,28	25
(37)	0,07	50	0,08	54	0,09	46	0,07	55	0,07	52	0,08	26
/	/	/	/	/	/	/	/	/	/	/	/	27
/	/	/	/	/	/	(1 991)	/	1 879	2,46	(1 798)	(2,60)	28
/	/	/	/	/	/	/	/	774	1,01	/	/	29
/	/	/	/	/	(2,11)	/	/	527	0,69	(860)	(1,25)	30
/	/	/	/	/	/	(310)	(0,44)	529	0,69	/	/	31
/	/	/	/	/	/	/	/	40	0,05	/	/	32
/	/	/	/	/	/	/	/	/	/	/	/	33
/	/	/	/	/	/	/	/	9	0,01	(5)	(0,01)	34
(1 960)	(3,89)	/	/	(3 823)	6,15	/	/	5 278	6,91	(4 561)	(6,60)	35
(1 566)	(3,11)	(2 403)	(3,82)	2 830	4,55	2 491	3,55	3 014	3,95	2 744	3,97	36
(1 413)	(2,81)	(2 220)	(3,53)	2 638	4,24	2 257	(3,22)	2 771	3,63	2 527	3,66	37
153	0,30	183	0,29	192	0,31	234	0,33	243	0,32	217	0,31	38
/	/	/	/	/	/	/	/	/	/	/	/	39
/	/	/	/	/	/	/	/	2 229	2,92	/	/	40
/	/	/	/	/	/	/	/	1 974	2,58	/	/	41
/	/	/	/	/	/	/	(0,41)	255	0,33	(214)	(0,31)	42
/	/	/	/	/	/	19	0,03	34	0,05	(24)	(0,03)	43
/	/	(191)	(0,30)	(159)	(0,26)	184	0,26	243	0,32	201	0,29	44
/	/	/	/	/	/	(854)	(1,22)	659	0,86	(651)	(0,94)	45
/	/	/	/	/	/	(71)	(0,10)	45	0,06	/	(0,08)	46
/	/	20	0,03	19	0,03	20	0,03	19	0,02	19	0,03	47
/	/	/	/	(1 232)	(1,98)	1 361	1,94	1 560	2,04	1 356	1,96	48
(9 632)	19,13	(14 194)	22,54	15 097	24,27	(18 037)	25,73	18 340	24,01	16 638	24,09	49
8 073	16,04	10 817	17,18	11 773	18,93	12 414	17,71	13 493	17,66	12 320	17,84	50
19 697	39,12	30 050	47,72	29 187	46,93	(34 847)	49,71	36 324	47,55	33 050	47,85	51
9 164	18,20	11 944	18,97	12 958	20,83	13 637	19,46	14 855	19,45	13 565	19,64	52
48 681	96,69	59 787	94,95	59 772	96,10	67 026	95,62	72 619	95,06	65 871	95,37	53
29,06	/	38,69	/	38,15	/	42,77	/	46,41	/	42,19	/	54
28,06	/	36,73	/	36,64	/	40,88	/	44,04	/	40,20	/	55

Entgelt für die geleistete Arbeitszeit (Bruttoverdienst abzüglich Sonderzahlungen, vermögenswirksame Leistungen, Vergütung geleistet werden.- 4) Unbare individuelle Leistungen, Aktienoptionsprogramme, Belegschaftsaktien, Belegschaftseinrichtungen.- Träger oder Bildung von Rückstellungen, um ihren Arbeitnehmern Anspruch auf Sozialleistungen zu sichern.- 7) Arbeitgeberbeiträge nehmer, d. h. ohne Zwischenschaltung eines Versicherungsträgers und ohne Rückstellungen zu bilden.- 9) Beiträge zum U2-Verfahren Schwerbehindertenrecht (Teil 2 SGB IX).- 12) Arbeitskosten insg. abzüglich Bruttoverdienste (D.11). Entspricht den Entgeltfortzahlung, unterstellte Sozialbeiträge zur Alters- und Gesundheitsvorsorge von Beamten, Sozialbeiträge der Entgelt für die geleistete Arbeitszeit.- 15) Gesetzliche Arbeitgeberbeiträge zur Sozialversicherung, Vergütung gesetzlicher Lohnsumme oder Beschäftigtenzahl.-

Arbeitskosten je Vollzeiteinheit 2016 nach Kostenarten, Wirtschaftszweigen und Unternehmensgrößenklassen

Neue Länder

64 Erbringung von Finanzdienstleistungen

Lfd.Nr.	Schlüssel 1)	Kostenart	10 und mehr	
			EUR	%
1		Bruttoarbeitskosten insgesamt	68 719	100,00
2	D	Nettoarbeitskosten (Bruttoarbeitskosten abzüglich Lohnsubventionen)	68 699	99,97
3	D.5	Lohnsubventionen (dem Arbeitgeber erstattete Lohn- und Gehaltszahlungen)	/	/
4	D.1	Arbeitnehmerentgelt	68 045	99,02
5	D.11	Bruttoverdienste	52 021	75,70
6	D.111	Bruttoverdienste (ohne Auszubildende)	51 361	74,74
7	D.11111	Entgelt für die geleistete Arbeitszeit 2)	35 755	52,03
8	D.11112	Sonderzahlungen insgesamt 3)	8 122	11,82
9		dar.: von persönlichen Leistungen und vom Unternehmenserfolg abhängig	(3 974)	(5,78)
10	D.1112	Leistungen zur Vermögensbildung der Arbeitnehmer	403	0,59
11	D.1113	Vergütung für nicht gearbeitete Tage	6 574	9,57
12		Urlaubsvergütung	5 084	7,40
13		Vergütung gesetzlicher Feiertage	1 427	2,08
14		Vergütung sonstiger betrieblicher oder tariflicher arbeitsfreier Tage	/	/
15	D.1114	Sachleistungen 4)	(506)	(0,74)
16		dar.: unbare individuelle Leistungen 5)	375	0,55
17	D.112	Bruttoverdienste der Auszubildenden	661	0,96
18	D.12	Sozialbeiträge der Arbeitgeber	16 024	23,32
19	D.121	Tatsächliche Sozialbeiträge der Arbeitgeber (ohne Auszubildende) 6)	11 275	16,41
20	D.1211	Gesetzliche Arbeitgeberbeiträge zur Sozialversicherung	9 237	13,44
21		Rentenversicherungsbeiträge	4 598	6,69
22		dar.: Aufstockungsbeiträge zur Rentenversicherung im Rahmen der Altersteilzeit	(129)	(0,19)
23		Arbeitslosenversicherungsbeiträge	713	1,04
24		Kranken- und Pflegeversicherungsbeiträge	3 677	5,35
25		Beiträge zur gesetzlichen Unfallversicherung	198	0,29
26		Umlage für das Insolvenzgeld	51	0,07
27		Sonstige gesetzliche Aufwendungen 7)	-	-
28	D.1212	Aufwendungen für die betriebliche Altersversorgung ohne Entgeltumwandlung	(2 038)	(2,97)
29		Aufwendungen für betriebliche Ruhegeldzusagen	/	/
30		Zuwendungen an Pensionskassen	(969)	(1,41)
31		Zuwendungen an Unterstützungskassen	/	/
32		Beiträge zur Direktversicherung	/	/
33		Beiträge an Pensionsfonds	-	-
34		Beiträge an den Pensions-Sicherungs-Verein VVaG	(5)	(0,01)
35	D.122	Unterstellte Sozialbeiträge der Arbeitgeber (ohne Auszubildende) 8)	(4 567)	(6,65)
36	D.1221	Entgeltfortzahlung	2 782	4,05
37		Entgeltfortzahlung im Krankheitsfall	2 568	3,74
38		Arbeitgeberzuschüsse zum Mutterschaftsgeld 9)	214	0,31
39	D.1222	Unterstellte Sozialbeiträge zur Alters- und Gesundheitsvorsorge von Beamten	-	-
40	D.1223	Zahlungen an aus dem Unternehmen ausscheidende Arbeitnehmer	/	/
41		Entlassungsschadigungen	/	/
42		Aufstockungsbeträge zum Bruttoverdienst im Rahmen der Altersteilzeit	(228)	(0,33)
43	D.1224	Sonstige freiwillige Sozialleistungen der Arbeitgeber	/	/
44	D.123	Sozialbeiträge der Arbeitgeber für Auszubildende	182	0,26
45	D.2	Kosten für die berufliche Aus- und Weiterbildung	(599)	(0,87)
46	D.3	Sonstige Aufwendungen 10)	/	/
47	D.4	Steuern auf die Lohnsumme oder Beschäftigtenzahl 11)	19	0,03
48		Nachrichtlich:		
48		Aufwendungen der Arbeitnehmer für betriebliche Altersversorgung	1 408	2,05
49		Lohnnebenkosten 12)	16 697	24,30
50		dar.: gesetzliche Lohnnebenkosten 13)	12 221	17,78
51		Personalnebenkosten insgesamt 14)	32 964	47,97
52		dar.: gesetzliche Personalnebenkosten 15)	13 466	19,60
53		Bruttoarbeitskosten je Vollzeiteinheit einschließlich Auszubildende	65 654	95,54
54		Bruttoarbeitskosten je geleistete Stunde der Beschäftigten (ohne Auszubildende)	42,13	
55		Nettoarbeitskosten je geleistete Stunde der Beschäftigten (einschl. Auszubildende) ..	40,24	

1) Harmonisierter Schlüssel der statistischen Ämter der Europäischen Union nach Verordnung (EG) 1737/2005.- 2) Laufend gezahltes für nicht gearbeitete Tage, Sachleistungen).- 3) Zahlungen, die im Allgemeinen nicht laufend mit jeder Lohn- und Gehaltszahlung 5) Naturalleistungen, Firmenwagen, Personalrabatte, Job-Tickets und Zinsersparnisse.- 6) Zahlungen der Arbeitgeber an Versicherungen zur Winterbeschäftigungs-Umlage nach Winterbeschäftigungs-Verordnung.- 8) Sozialleistungen der Arbeitgeber direkt an ihre Arbeit nach Aufwendungsausgleichsgesetz.- 10) Anwerbungskosten, vom Arbeitgeber gestellte Berufskleidung.- 11) Ausgleichsabgabe nach "indirekten Kosten" der Internationalen Arbeitsorganisation (ILO).- 13) Gesetzliche Arbeitgeberbeiträge zur Sozialversicherung, Arbeitgeber für Auszubildende, Steuern auf die Lohnsumme oder Beschäftigtenzahl.- 14) Arbeitskosten insgesamt abzüglich Feiertage, Entgeltfortzahlung, unterstellte Sozialbeiträge zur Alters- und Gesundheitsvorsorge von Beamten, Steuern auf die

Arbeitskosten je Vollzeiteinheit in Unternehmen mit ... Arbeitnehmern												Lfd. Nr.
davon mit ... bis ... Arbeitnehmern										50 und mehr		
10 - 49		50 - 249		250 - 499		500 - 999		1000 und mehr				
EUR	%	EUR	%	EUR	%	EUR	%	EUR	%	EUR	%	
(60 835)	100,00	62 651	100,00	63 275	100,00	69 678	100,00	78 010	100,00	68 803	100,00	1
(60 776)	99,90	62 635	99,97	63 231	99,93	69 657	99,97	78 009	100,00	68 784	99,97	2
/	/	/	/	/	/	/	/	0	0,00	/	/	3
(59 938)	98,53	62 040	99,03	62 610	98,95	68 707	98,61	77 499	99,35	68 132	99,02	4
(46 594)	76,59	48 313	77,11	47 683	75,36	51 748	74,27	59 194	75,88	52 079	75,69	5
(45 808)	75,30	47 529	75,86	47 093	74,43	51 110	73,35	58 566	75,07	51 420	74,73	6
33 724	55,44	32 470	51,83	33 198	52,47	35 081	50,35	41 240	52,86	35 777	52,00	7
/	/	(8 053)	(12,85)	(6 955)	(10,99)	(8 740)	(12,54)	8 829	11,32	8 156	11,85	8
/	/	/	/	/	/	3 956	5,68	4 698	6,02	(3 993)	(5,80)	9
(430)	(0,71)	421	(0,67)	433	0,68	380	0,54	381	0,49	403	0,59	10
(6 100)	10,03	6 023	9,61	6 181	9,77	6 491	9,32	7 446	9,54	6 579	9,56	11
(4 713)	7,75	4 673	7,46	4 752	7,51	4 954	7,11	5 819	7,46	5 088	7,40	12
1 376	2,26	1 304	2,08	1 352	2,14	1 403	2,01	1 613	2,07	1 428	2,08	13
/	(0,02)	/	/	/	/	/	/	14	0,02	/	/	14
(603)	/	/	/	(326)	(0,52)	/	/	670	0,86	(505)	(0,73)	15
(603)	/	/	/	/	/	(249)	(0,36)	488	0,63	373	0,54	16
/	/	(784)	(1,25)	/	/	637	0,91	629	0,81	660	0,96	17
(13 344)	21,93	(13 727)	(21,91)	14 927	23,59	(16 960)	24,34	18 305	23,46	16 052	23,33	18
(9 866)	16,22	9 809	15,66	10 857	17,16	11 535	16,55	12 727	16,31	11 290	16,41	19
7 962	13,09	8 194	13,08	8 956	14,15	9 609	13,79	10 132	12,99	9 251	13,45	20
3 880	6,38	4 025	6,42	4 365	6,90	4 803	6,89	5 156	6,61	4 606	6,69	21
/	(0,22)	/	/	/	/	(178)	(0,26)	127	0,16	(129)	(0,19)	22
594	0,98	634	1,01	689	1,09	731	1,05	792	1,01	714	1,04	23
3 179	5,23	3 325	5,31	3 663	5,79	3 813	5,47	3 906	5,01	3 682	5,35	24
/	/	(160)	(0,26)	(184)	(0,29)	216	0,31	227	0,29	198	0,29	25
(43)	(0,07)	50	0,08	55	0,09	45	0,07	52	0,07	51	0,07	26
/	/	/	/	/	/	/	/	/	/	/	/	27
(1 905)	(3,13)	/	/	/	/	(1 926)	/	2 595	3,33	(2 039)	(2,96)	28
/	/	/	/	/	/	/	/	1 127	1,44	/	/	29
/	/	/	/	/	(2,37)	(1 121)	(1,61)	656	0,84	(966)	(1,40)	30
/	/	/	/	/	/	(324)	(0,46)	755	0,97	/	/	31
/	/	/	/	/	/	/	/	46	0,06	/	/	32
/	/	/	/	/	/	/	/	/	/	/	/	33
/	(0,00)	/	/	/	/	/	/	12	0,01	(5)	(0,01)	34
(3 235)	(5,32)	/	/	(3 904)	6,17	/	/	5 401	6,92	(4 581)	(6,66)	35
/	/	(2 461)	(3,93)	2 917	4,61	2 451	(3,52)	3 206	4,11	2 790	4,05	36
/	/	(2 280)	(3,64)	2 723	4,30	2 218	(3,18)	2 959	3,79	2 575	3,74	37
167	(0,27)	180	0,29	194	0,31	233	0,33	248	0,32	215	0,31	38
/	/	/	/	/	/	/	/	/	/	/	/	39
/	/	/	/	/	/	/	/	2 167	2,78	/	/	40
/	/	/	/	/	/	/	/	1 881	2,41	/	/	41
/	(0,70)	/	/	/	/	/	/	286	0,37	(226)	(0,33)	42
/	/	/	/	/	/	19	0,03	28	0,04	/	/	43
/	/	(205)	(0,33)	(166)	(0,26)	177	0,25	177	0,23	181	0,26	44
/	(1,38)	/	/	/	/	(878)	(1,26)	425	0,55	(597)	(0,87)	45
/	(0,07)	/	/	/	/	(73)	(0,10)	66	0,08	/	/	46
/	(0,03)	19	0,03	20	0,03	20	0,03	19	0,02	19	0,03	47
/	(1,80)	/	/	(1 314)	(2,08)	1 390	2,00	1 732	2,22	1 411	2,05	48
(14 241)	23,41	(14 338)	22,89	15 593	24,64	(17 930)	25,73	18 816	24,12	16 724	24,31	49
(10 308)	16,94	10 878	17,36	12 059	19,06	12 257	17,59	13 535	17,35	12 241	17,79	50
(27 111)	44,56	30 181	48,17	30 077	47,53	(34 597)	49,65	36 770	47,14	33 026	48,00	51
(11 442)	18,81	11 978	19,12	13 245	20,93	13 483	19,35	14 971	19,19	13 488	19,60	52
(57 703)	94,85	59 273	94,61	60 731	95,98	66 737	95,78	74 752	95,82	65 740	95,55	53
(35,77)	/	38,67	/	38,88	/	42,41	/	47,80	/	42,20	/	54
(33,90)	/	36,59	/	37,29	/	40,61	/	45,79	/	40,31	/	55

Entgelt für die geleistete Arbeitszeit (Bruttoverdienst abzüglich Sonderzahlungen, vermögenswirksame Leistungen, Vergütung geleistet werden.- 4) Unbare individuelle Leistungen, Aktienoptionsprogramme, Belegschaftsaktien, Belegschaftseinrichtungen.- Träger oder Bildung von Rückstellungen, um ihren Arbeitnehmern Anspruch auf Sozialleistungen zu sichern.- 7) Arbeitgeberbeiträge nehmer, d. h. ohne Zwischenschaltung eines Versicherungsträgers und ohne Rückstellungen zu bilden.- 9) Beiträge zum U2-Verfahren Schwerbehindertenrecht (Teil 2 SGB IX).- 12) Arbeitskosten insg. abzüglich Bruttoverdienste (D.11). Entspricht den Entgeltfortzahlung, unterstellte Sozialbeiträge zur Alters- und Gesundheitsvorsorge von Beamten, Sozialbeiträge der Entgelt für die geleistete Arbeitszeit.- 15) Gesetzliche Arbeitgeberbeiträge zur Sozialversicherung, Vergütung gesetzlicher Lohnsumme oder Beschäftigtenzahl.-

Arbeitskosten je Vollzeiteinheit 2016 nach Kostenarten, Wirtschaftszweigen und Unternehmensgrößenklassen

Neue Länder

65 Versicherungen, Rückversicherungen und Pensionskassen (ohne Sozialversicherung)

Lfd.Nr.	Schlüssel 1)	Kostenart	10 und mehr	
			EUR	%
1		Bruttoarbeitskosten insgesamt	70 710	100,00
2	D	Nettoarbeitskosten (Bruttoarbeitskosten abzüglich Lohnsubventionen)	70 696	99,98
3	D.5	Lohnsubventionen (dem Arbeitgeber erstattete Lohn- und Gehaltszahlungen)	15	0,02
4	D.1	Arbeitnehmerentgelt	69 781	98,69
5	D.11	Bruttoverdienste	54 818	77,53
6	D.111	Bruttoverdienste (ohne Auszubildende)	53 794	76,08
7	D.11111	Entgelt für die geleistete Arbeitszeit 2)	37 880	53,57
8	D.11112	Sonderzahlungen insgesamt 3)	8 169	11,55
9		dar.: von persönlichen Leistungen und vom Unternehmenserfolg abhängig	1 025	1,45
10	D.1112	Leistungen zur Vermögensbildung der Arbeitnehmer	387	0,55
11	D.1113	Vergütung für nicht gearbeitete Tage	7 223	10,21
12		Urlaubsvergütung	5 464	7,73
13		Vergütung gesetzlicher Feiertage	1 592	2,25
14		Vergütung sonstiger betrieblicher oder tariflicher arbeitsfreier Tage	166	0,23
15	D.1114	Sachleistungen 4)	136	0,19
16		dar.: unbare individuelle Leistungen 5)	116	0,16
17	D.112	Bruttoverdienste der Auszubildenden	1 024	1,45
18	D.12	Sozialbeiträge der Arbeitgeber	14 963	21,16
19	D.121	Tatsächliche Sozialbeiträge der Arbeitgeber (ohne Auszubildende) 6)	10 915	15,44
20	D.1211	Gesetzliche Arbeitgeberbeiträge zur Sozialversicherung	10 144	14,35
21		Rentenversicherungsbeiträge	5 245	7,42
22		dar.: Aufstockungsbeiträge zur Rentenversicherung im Rahmen der Altersteilzeit	93	0,13
23		Arbeitslosenversicherungsbeiträge	814	1,15
24		Kranken- und Pflegeversicherungsbeiträge	3 861	5,46
25		Beiträge zur gesetzlichen Unfallversicherung	164	0,23
26		Umlage für das Insolvenzgeld	60	0,09
27		Sonstige gesetzliche Aufwendungen 7)	-	-
28	D.1212	Aufwendungen für die betriebliche Altersversorgung ohne Entgeltumwandlung	/	/
29		Aufwendungen für betriebliche Ruhegeldzusagen	/	/
30		Zuwendungen an Pensionskassen	/	/
31		Zuwendungen an Unterstützungskassen	(67)	(0,10)
32		Beiträge zur Direktversicherung	(62)	(0,09)
33		Beiträge an Pensionsfonds	-	-
34		Beiträge an den Pensions-Sicherungs-Verein VVaG	3	0,00
35	D.122	Unterstellte Sozialbeiträge der Arbeitgeber (ohne Auszubildende) 8)	3 734	5,28
36	D.1221	Entgeltfortzahlung	2 513	3,55
37		Entgeltfortzahlung im Krankheitsfall	2 280	3,22
38		Arbeitgeberzuschüsse zum Mutterschaftsgeld 9)	232	0,33
39	D.1222	Unterstellte Sozialbeiträge zur Alters- und Gesundheitsvorsorge von Beamten	-	-
40	D.1223	Zahlungen an aus dem Unternehmen ausscheidende Arbeitnehmer	1 179	1,67
41		Entlassungsschadensleistungen	(995)	(1,41)
42		Aufstockungsbeträge zum Bruttoverdienst im Rahmen der Altersteilzeit	184	0,26
43	D.1224	Sonstige freiwillige Sozialleistungen der Arbeitgeber	43	0,06
44	D.123	Sozialbeiträge der Arbeitgeber für Auszubildende	314	0,44
45	D.2	Kosten für die berufliche Aus- und Weiterbildung	905	1,28
46	D.3	Sonstige Aufwendungen 10)	7	0,01
47	D.4	Steuern auf die Lohnsumme oder Beschäftigtenzahl 11)	17	0,02
48		Nachrichtlich:		
48		Aufwendungen der Arbeitnehmer für betriebliche Altersversorgung	1 140	1,61
49		Lohnnebenkosten 12)	15 892	22,47
50		dar.: gesetzliche Lohnnebenkosten 13)	12 987	18,37
51		Personalnebenkosten insgesamt 14)	32 831	46,43
52		dar.: gesetzliche Personalnebenkosten 15)	14 266	20,17
53		Bruttoarbeitskosten je Vollzeiteinheit einschließlich Auszubildende	66 817	94,49
54		Bruttoarbeitskosten je geleistete Stunde der Beschäftigten (ohne Auszubildende)	42,13	
55		Nettoarbeitskosten je geleistete Stunde der Beschäftigten (einschl. Auszubildende) ..	39,65	

1) Harmonisierter Schlüssel der statistischen Ämter der Europäischen Union nach Verordnung (EG) 1737/2005.- 2) Laufend gezahltes für nicht gearbeitete Tage, Sachleistungen).- 3) Zahlungen, die im Allgemeinen nicht laufend mit jeder Lohn- und Gehaltszahlung
5) Naturalleistungen, Firmenwagen, Personalrabatte, Job-Tickets und Zinsersparnisse.- 6) Zahlungen der Arbeitgeber an Versicherungen zur Winterbeschäftigungs-Umlage nach Winterbeschäftigungs-Verordnung.- 8) Sozialleistungen der Arbeitgeber direkt an ihre Arbeit nach Aufwendungsausgleichsgesetz.- 10) Anwerbungskosten, vom Arbeitgeber gestellte Berufskleidung.- 11) Ausgleichsabgabe nach "indirekten Kosten" der Internationalen Arbeitsorganisation (ILO).- 13) Gesetzliche Arbeitgeberbeiträge zur Sozialversicherung, Arbeitgeber für Auszubildende, Steuern auf die Lohnsumme oder Beschäftigtenzahl.- 14) Arbeitskosten insgesamt abzüglich Feiertage, Entgeltfortzahlung, unterstellte Sozialbeiträge zur Alters- und Gesundheitsvorsorge von Beamten, Steuern auf die

Arbeitskosten je Vollzeiteinheit in Unternehmen mit ... Arbeitnehmern												Lfd. Nr.
davon mit ... bis ... Arbeitnehmern										50 und mehr		
10 - 49		50 - 249		250 - 499		500 - 999		1000 und mehr				
EUR	%	EUR	%	EUR	%	EUR	%	EUR	%	EUR	%	
66 063	100,00	63 992	100,00	62 311	100,00	79 293	100,00	72 085	100,00	70 755	100,00	1
66 063	100,00	63 992	100,00	62 311	100,00	79 293	100,00	72 067	99,97	70 741	99,98	2
-	-	-	-	-	-	-	-	18	0,03	15	0,02	3
66 055	99,99	63 933	99,91	62 180	99,79	79 027	99,66	70 954	98,43	69 818	98,67	4
53 319	80,71	52 227	81,61	49 801	79,92	55 791	70,36	55 744	77,33	54 833	77,50	5
53 319	80,71	52 227	81,61	49 156	78,89	55 424	69,90	54 584	75,72	53 799	76,03	6
38 997	59,03	(37 660)	58,85	37 148	59,62	39 105	49,32	37 951	52,65	37 869	53,52	7
/	/	(6 858)	(10,72)	5 244	8,42	(8 562)	10,80	8 709	12,08	8 177	11,56	8
-	-	/	/	2 299	3,69	/	(1,94)	650	0,90	1 035	1,46	9
/	/	/	/	233	0,37	373	0,47	416	0,58	389	0,55	10
6 722	10,18	(6 924)	10,82	6 340	10,18	7 238	9,13	7 389	10,25	7 227	10,21	11
(5 083)	7,69	(5 349)	8,36	4 847	7,78	5 456	6,88	5 579	7,74	5 468	7,73	12
1 634	2,47	(1 573)	2,46	1 493	2,40	1 661	2,09	1 607	2,23	1 592	2,25	13
-	-	-	-	-	-	-	-	203	0,28	167	0,24	14
-	-	(387)	(0,61)	190	0,31	/	/	120	0,17	137	0,19	15
-	-	(387)	(0,61)	190	0,31	/	/	96	0,13	117	0,17	16
-	-	-	-	645	1,04	/	/	1 160	1,61	1 034	1,46	17
12 737	19,28	11 706	18,29	12 379	19,87	23 236	29,30	15 210	21,10	14 985	21,18	18
10 655	16,13	(9 119)	14,25	9 037	14,50	18 175	(22,92)	11 012	15,28	10 918	15,43	19
9 580	14,50	9 466	14,79	8 328	13,36	12 004	15,14	10 411	14,44	10 149	14,34	20
4 665	7,06	4 813	7,52	4 112	6,60	5 860	7,39	5 437	7,54	5 251	7,42	21
-	-	/	/	21	0,03	(103)	0,13	104	0,14	94	0,13	22
748	1,13	744	1,16	654	1,05	910	1,15	841	1,17	815	1,15	23
3 940	5,96	3 647	5,70	3 332	5,35	4 993	6,30	3 913	5,43	3 860	5,46	24
182	0,28	(201)	0,31	177	0,28	(176)	/	159	0,22	163	0,23	25
/	/	61	0,09	53	0,08	65	0,08	62	0,09	60	0,09	26
-	-	-	-	-	-	-	-	-	-	-	-	27
/	/	/	/	709	1,14	/	/	600	0,83	/	/	28
-	-	/	/	435	0,70	/	/	(156)	(0,22)	/	/	29
/	/	/	/	-	-	/	/	337	0,47	/	/	30
-	-	/	/	-	-	/	/	(82)	(0,11)	(68)	(0,10)	31
/	/	/	/	271	0,44	/	/	22	0,03	56	0,08	32
-	-	-	-	-	-	-	-	-	-	-	-	33
-	-	/	/	3	0,01	/	/	2	0,00	3	0,00	34
2 081	3,15	(2 588)	(4,04)	3 182	5,11	(4 959)	6,25	3 836	5,32	3 750	5,30	35
2 067	3,13	2 201	3,44	2 282	3,66	3 907	(4,93)	2 512	3,49	2 517	3,56	36
1 859	2,81	1 948	3,04	2 076	3,33	3 634	(4,58)	2 278	3,16	2 284	3,23	37
208	0,32	253	0,40	206	0,33	274	0,34	235	0,33	232	0,33	38
-	-	/	/	-	-	-	-	-	-	-	-	39
-	-	/	/	901	1,45	/	/	1 271	(1,76)	1 190	1,68	40
-	-	/	/	837	1,34	/	/	(1 069)	(1,48)	(1 005)	(1,42)	41
-	-	/	/	64	0,10	(135)	0,17	202	0,28	185	0,26	42
/	/	/	/	0	0,00	(13)	(0,02)	53	0,07	43	0,06	43
-	-	-	-	160	0,26	/	/	362	0,50	317	0,45	44
-	-	/	/	119	0,19	/	/	1 105	1,53	914	1,29	45
-	-	-	-	-	-	/	/	8	0,01	7	0,01	46
/	/	(14)	(0,02)	11	0,02	18	0,02	18	0,03	17	0,02	47
/	/	1 138	1,78	898	1,44	/	/	1 197	1,66	1 147	1,62	48
12 745	19,29	11 765	18,39	12 510	20,08	23 502	29,64	16 341	22,67	15 923	22,50	49
11 655	17,64	11 681	18,25	10 780	17,30	16 032	20,22	13 304	18,46	13 000	18,37	50
(27 066)	40,97	26 332	41,15	25 163	40,38	40 188	50,68	34 134	47,35	32 887	46,48	51
13 289	20,12	13 254	20,71	12 114	19,44	17 590	22,18	14 549	20,18	14 275	20,18	52
66 063	100,00	63 992	100,00	59 558	95,58	77 170	97,32	67 744	93,98	66 823	94,44	53
(40,54)		38,28		37,75		50,76		42,69		42,14		54
(40,54)		38,28		36,10		49,38		39,92		39,64		55

Entgelt für die geleistete Arbeitszeit (Bruttoverdienst abzüglich Sonderzahlungen, vermögenswirksame Leistungen, Vergütung geleistet werden.- 4) Unbare individuelle Leistungen, Aktienoptionsprogramme, Belegschaftsaktien, Belegschaftseinrichtungen.- Träger oder Bildung von Rückstellungen, um ihren Arbeitnehmern Anspruch auf Sozialleistungen zu sichern.- 7) Arbeitgeberbeiträge nehmer, d. h. ohne Zwischenschaltung eines Versicherungsträgers und ohne Rückstellungen zu bilden.- 9) Beiträge zum U2-Verfahren Schwerbehindertenrecht (Teil 2 SGB IX).- 12) Arbeitskosten insg. abzüglich Bruttoverdienste (D.11). Entspricht den Entgeltfortzahlung, unterstellte Sozialbeiträge zur Alters- und Gesundheitsvorsorge von Beamten, Sozialbeiträge der Entgelt für die geleistete Arbeitszeit.- 15) Gesetzliche Arbeitgeberbeiträge zur Sozialversicherung, Vergütung gesetzlicher Lohnsumme oder Beschäftigtenzahl.-

Arbeitskosten je Vollzeiteinheit 2016 nach Kostenarten, Wirtschaftszweigen und Unternehmensgrößenklassen

Neue Länder

66 Mit Finanz- und Versicherungsdienstleistungen verbundene Tätigkeiten

Lfd.Nr.	Schlüssel 1)	Kostenart	10 und mehr	
			EUR	%
1		Bruttoarbeitskosten insgesamt	(61 450)	100,00
2	D	Nettoarbeitskosten (Bruttoarbeitskosten abzüglich Lohnsubventionen)	(61 408)	99,93
3	D.5	Lohnsubventionen (dem Arbeitgeber erstattete Lohn- und Gehaltszahlungen)	/	/
4	D.1	Arbeitnehmerentgelt	(60 691)	98,77
5	D.11	Bruttoverdienste	(47 087)	76,63
6	D.111	Bruttoverdienste (ohne Auszubildende)	(46 484)	75,65
7	D.11111	Entgelt für die geleistete Arbeitszeit 2)	32 804	53,38
8	D.11112	Sonderzahlungen insgesamt 3)	(7 213)	11,74
9		dar.: von persönlichen Leistungen und vom Unternehmenserfolg abhängig	(2 313)	(3,76)
10	D.1112	Leistungen zur Vermögensbildung der Arbeitnehmer	(247)	(0,40)
11	D.1113	Vergütung für nicht gearbeitete Tage	5 655	9,20
12		Urlaubsvergütung	(4 312)	7,02
13		Vergütung gesetzlicher Feiertage	1 273	2,07
14		Vergütung sonstiger betrieblicher oder tariflicher arbeitsfreier Tage	/	/
15	D.1114	Sachleistungen 4)	/	(0,92)
16		dar.: unbare individuelle Leistungen 5)	/	/
17	D.112	Bruttoverdienste der Auszubildenden	/	/
18	D.12	Sozialbeiträge der Arbeitgeber	(13 605)	22,14
19	D.121	Tatsächliche Sozialbeiträge der Arbeitgeber (ohne Auszubildende) 6)	(8 253)	13,43
20	D.1211	Gesetzliche Arbeitgeberbeiträge zur Sozialversicherung	7 767	12,64
21		Rentenversicherungsbeiträge	(3 816)	6,21
22		dar.: Aufstockungsbeiträge zur Rentenversicherung im Rahmen der Altersteilzeit	/	/
23		Arbeitslosenversicherungsbeiträge	599	0,97
24		Kranken- und Pflegeversicherungsbeiträge	3 150	5,13
25		Beiträge zur gesetzlichen Unfallversicherung	(155)	0,25
26		Umlage für das Insolvenzgeld	47	0,08
27		Sonstige gesetzliche Aufwendungen 7)	-	-
28	D.1212	Aufwendungen für die betriebliche Altersversorgung ohne Entgeltumwandlung	/	/
29		Aufwendungen für betriebliche Ruhegeldzusagen	/	/
30		Zuwendungen an Pensionskassen	/	/
31		Zuwendungen an Unterstützungskassen	/	/
32		Beiträge zur Direktversicherung	/	/
33		Beiträge an Pensionsfonds	-	-
34		Beiträge an den Pensions-Sicherungs-Verein VVaG	/	/
35	D.122	Unterstellte Sozialbeiträge der Arbeitgeber (ohne Auszubildende) 8)	/	/
36	D.1221	Entgeltfortzahlung	2 226	3,62
37		Entgeltfortzahlung im Krankheitsfall	2 035	(3,31)
38		Arbeitgeberzuschüsse zum Mutterschaftsgeld 9)	191	0,31
39	D.1222	Unterstellte Sozialbeiträge zur Alters- und Gesundheitsvorsorge von Beamten	-	-
40	D.1223	Zahlungen an aus dem Unternehmen ausscheidende Arbeitnehmer	/	/
41		Entlassungsschadenersatz	/	/
42		Aufstockungsbeträge zum Bruttoverdienst im Rahmen der Altersteilzeit	/	/
43	D.1224	Sonstige freiwillige Sozialleistungen der Arbeitgeber	/	/
44	D.123	Sozialbeiträge der Arbeitgeber für Auszubildende	/	/
45	D.2	Kosten für die berufliche Aus- und Weiterbildung	/	/
46	D.3	Sonstige Aufwendungen 10)	/	/
47	D.4	Steuern auf die Lohnsumme oder Beschäftigtenzahl 11)	(21)	(0,03)
48		Nachrichtlich:		
49		Aufwendungen der Arbeitnehmer für betriebliche Altersversorgung	/	(1,23)
50		Lohnnebenkosten 12)	(14 363)	23,37
51		dar.: gesetzliche Lohnnebenkosten 13)	10 187	16,58
52		Personalnebenkosten insgesamt 14)	(28 646)	46,62
53		dar.: gesetzliche Personalnebenkosten 15)	11 286	18,37
54		Bruttoarbeitskosten je Vollzeiteinheit einschließlich Auszubildende	58 860	95,79
55		Bruttoarbeitskosten je geleistete Stunde der Beschäftigten (ohne Auszubildende)	(36,84)	
		Nettoarbeitskosten je geleistete Stunde der Beschäftigten (einschl. Auszubildende) ..	(35,28)	

1) Harmonisierter Schlüssel der statistischen Ämter der Europäischen Union nach Verordnung (EG) 1737/2005.- 2) Laufend gezahltes für nicht gearbeitete Tage, Sachleistungen).- 3) Zahlungen, die im Allgemeinen nicht laufend mit jeder Lohn- und Gehaltszahlung
5) Naturalleistungen, Firmenwagen, Personalrabatte, Job-Tickets und Zinsersparnisse.- 6) Zahlungen der Arbeitgeber an Versicherungen zur Winterbeschäftigungs-Umlage nach Winterbeschäftigungs-Verordnung.- 8) Sozialleistungen der Arbeitgeber direkt an ihre Arbeit nach Aufwendungsausgleichsgesetz.- 10) Anwerbungskosten, vom Arbeitgeber gestellte Berufskleidung.- 11) Ausgleichsabgabe nach "indirekten Kosten" der Internationalen Arbeitsorganisation (ILO).- 13) Gesetzliche Arbeitgeberbeiträge zur Sozialversicherung, Arbeitgeber für Auszubildende, Steuern auf die Lohnsumme oder Beschäftigtenzahl.- 14) Arbeitskosten insgesamt abzüglich Feiertage, Entgeltfortzahlung, unterstellte Sozialbeiträge zur Alters- und Gesundheitsvorsorge von Beamten, Steuern auf die

Arbeitskosten je Vollzeiteinheit in Unternehmen mit ... Arbeitnehmern												Lfd. Nr.
davon mit ... bis ... Arbeitnehmern										50 und mehr		
10 - 49		50 - 249		250 - 499		500 - 999		1000 und mehr				
EUR	%	EUR	%	EUR	%	EUR	%	EUR	%	EUR	%	
44 131	100,00	68 198	100,00	/	100,00	77 849	100,00	81 561	100,00	(68 576)	100,00	1
44 060	99,84	68 087	99,84	/	100,00	77 849	100,00	81 561	100,00	(68 546)	99,96	2
/	/	/	/	-	-	-	-	-	-	/	/	3
43 961	99,62	66 672	97,76	/	98,60	77 265	99,25	80 567	98,78	(67 575)	98,54	4
(36 947)	83,72	55 779	81,79	/	74,70	61 253	78,68	(57 381)	70,35	(51 258)	74,75	5
(36 624)	82,99	55 752	81,75	/	74,70	59 200	76,04	(56 168)	68,87	(50 541)	73,70	6
(28 549)	64,69	39 317	57,65	/	(52,51)	38 137	48,99	(37 883)	46,45	(34 554)	50,39	7
/	/	(8 631)	(12,66)	/	/	13 064	16,78	(10 646)	13,05	(9 019)	13,15	8
/	/	/	/	/	(9,05)	(1 326)	(1,70)	(2 937)	/	(2 694)	/	9
/	/	/	/	/	/	315	0,40	(461)	0,57	(300)	0,44	10
(4 366)	9,89	6 908	10,13	/	9,35	7 204	9,25	6 792	8,33	(6 185)	9,02	11
(3 195)	7,24	5 343	7,84	/	7,06	5 631	7,23	5 241	6,43	(4 771)	6,96	12
(1 114)	2,52	1 482	2,17	/	(2,20)	1 314	1,69	(1 496)	1,83	(1 339)	1,95	13
/	/	/	/	/	/	/	/	/	/	/	/	14
/	/	(785)	(1,15)	/	/	/	/	/	(0,47)	/	(0,70)	15
/	/	506	0,74	/	/	/	/	/	/	/	(0,56)	16
/	/	/	/	/	-	/	/	/	/	/	/	17
7 014	15,89	10 893	15,97	/	23,91	16 012	20,57	23 186	28,43	(16 316)	23,79	18
5 590	(12,67)	9 244	13,55	/	15,12	12 067	15,50	10 555	12,94	(9 348)	13,63	19
5 352	12,13	7 996	11,72	/	14,37	11 920	15,31	10 131	12,42	(8 760)	12,77	20
2 607	5,91	3 872	5,68	/	6,95	5 574	7,16	(5 115)	6,27	(4 313)	6,29	21
/	/	-	-	/	/	(19)	(0,02)	/	/	/	/	22
404	0,91	619	0,91	/	1,08	880	1,13	(802)	0,98	(679)	0,99	23
2 154	4,88	3 212	4,71	/	6,01	5 241	6,73	4 023	4,93	(3 560)	5,19	24
/	/	(244)	(0,36)	(91)	/	(160)	(0,21)	131	0,16	(155)	0,23	25
33	0,07	50	0,07	/	0,09	65	0,08	60	0,07	(52)	0,08	26
/	/	/	/	/	/	/	/	/	/	/	/	27
/	/	/	/	/	/	/	/	/	/	/	/	28
/	/	/	/	/	/	/	/	/	/	/	/	29
/	/	/	/	/	/	/	/	/	/	/	/	30
/	/	/	/	/	/	/	/	/	/	/	(0,54)	31
/	/	95	0,14	/	/	/	/	/	/	/	/	32
/	/	/	/	/	/	/	/	/	/	/	/	33
/	/	/	/	/	/	/	/	/	/	/	/	34
(1 339)	(3,03)	(1 643)	(2,41)	/	(8,78)	3 382	4,34	12 266	(15,04)	/	(9,85)	35
(1 278)	(2,90)	(1 459)	(2,14)	(2 106)	/	2 675	3,44	3 564	4,37	2 616	3,81	36
(1 136)	(2,57)	/	/	(1 971)	/	2 410	(3,10)	3 322	4,07	2 404	(3,51)	37
142	0,32	203	0,30	/	0,35	266	0,34	(242)	0,30	(211)	0,31	38
/	/	/	/	/	/	/	/	/	/	/	/	39
/	/	/	/	/	/	/	/	8 691	(10,66)	/	/	40
/	/	/	/	/	/	/	/	8 522	(10,45)	/	/	41
/	/	-	-	/	/	/	/	/	/	/	/	42
/	/	/	/	/	/	/	/	/	(0,01)	/	/	43
/	/	/	/	/	/	/	/	/	/	/	/	44
/	/	/	(1,33)	/	/	/	/	/	/	/	/	45
/	/	/	/	/	/	/	/	(9)	0,01	/	/	46
/	/	32	0,05	23	/	18	0,02	18	(0,02)	23	(0,03)	47
/	/	(947)	1,39	/	/	(550)	(0,71)	/	(1,89)	/	(1,46)	48
7 183	(16,28)	12 419	18,21	/	(25,30)	16 596	21,32	24 180	29,65	(17 317)	25,25	49
6 731	15,25	9 493	13,92	/	(19,84)	15 176	19,49	14 079	17,26	(11 609)	16,93	50
15 582	35,31	28 881	42,35	/	(47,49)	39 712	51,01	43 678	53,55	(34 021)	49,61	51
7 760	17,58	10 969	16,08	/	(22,04)	15 928	20,46	15 210	18,65	(12 737)	18,57	52
42 961	97,35	67 955	99,64	/	100,00	68 350	87,80	75 069	92,04	(65 254)	95,16	53
25,14	/	39,02	/	/	/	49,95	/	(51,95)	/	(42,01)	/	54
24,42	/	38,82	/	/	/	43,57	/	47,74	/	(39,98)	/	55

Entgelt für die geleistete Arbeitszeit (Bruttoverdienst abzüglich Sonderzahlungen, vermögenswirksame Leistungen, Vergütung geleistet werden.- 4) Unbare individuelle Leistungen, Aktienoptionsprogramme, Belegschaftsaktien, Belegschaftseinrichtungen.- Träger oder Bildung von Rückstellungen, um ihren Arbeitnehmern Anspruch auf Sozialleistungen zu sichern.- 7) Arbeitgeberbeiträge nehmer, d. h. ohne Zwischenschaltung eines Versicherungsträgers und ohne Rückstellungen zu bilden.- 9) Beiträge zum U2-Verfahren Schwerbehindertenrecht (Teil 2 SGB IX).- 12) Arbeitskosten insg. abzüglich Bruttoverdienste (D.11). Entspricht den Entgeltfortzahlung, unterstellte Sozialbeiträge zur Alters- und Gesundheitsvorsorge von Beamten, Sozialbeiträge der Entgelt für die geleistete Arbeitszeit.- 15) Gesetzliche Arbeitgeberbeiträge zur Sozialversicherung, Vergütung gesetzlicher Lohnsumme oder Beschäftigtenzahl.-

Arbeitskosten je Vollzeiteinheit 2016 nach Kostenarten, Wirtschaftszweigen und Unternehmensgrößenklassen

Neue Länder

L Grundstücks- und Wohnungswesen

Lfd.Nr.	Schlüssel 1)	Kostenart	10 und mehr	
			EUR	%
1		Bruttoarbeitskosten insgesamt	48 121	100,00
2	D	Nettoarbeitskosten (Bruttoarbeitskosten abzüglich Lohnsubventionen)	48 070	99,89
3	D.5	Lohnsubventionen (dem Arbeitgeber erstattete Lohn- und Gehaltszahlungen)	/	/
4	D.1	Arbeitnehmerentgelt	47 831	99,40
5	D.11	Bruttoverdienste	37 766	78,48
6	D.111	Bruttoverdienste (ohne Auszubildende)	37 359	77,63
7	D.11111	Entgelt für die geleistete Arbeitszeit 2)	29 047	60,36
8	D.11112	Sonderzahlungen insgesamt 3)	(2 960)	(6,15)
9		dar.: von persönlichen Leistungen und vom Unternehmenserfolg abhängig	/	/
10	D.1112	Leistungen zur Vermögensbildung der Arbeitnehmer	/	/
11	D.1113	Vergütung für nicht gearbeitete Tage	4 959	10,30
12		Urlaubsvergütung	3 759	7,81
13		Vergütung gesetzlicher Feiertage	1 158	2,41
14		Vergütung sonstiger betrieblicher oder tariflicher arbeitsfreier Tage	/	/
15	D.1114	Sachleistungen 4)	/	/
16		dar.: unbare individuelle Leistungen 5)	/	/
17	D.112	Bruttoverdienste der Auszubildenden	/	/
18	D.12	Sozialbeiträge der Arbeitgeber	10 065	20,92
19	D.121	Tatsächliche Sozialbeiträge der Arbeitgeber (ohne Auszubildende) 6)	7 790	16,19
20	D.1211	Gesetzliche Arbeitgeberbeiträge zur Sozialversicherung	7 210	14,98
21		Rentenversicherungsbeiträge	3 475	7,22
22		dar.: Aufstockungsbeiträge zur Rentenversicherung im Rahmen der Altersteilzeit	/	/
23		Arbeitslosenversicherungsbeiträge	544	1,13
24		Kranken- und Pflegeversicherungsbeiträge	2 879	5,98
25		Beiträge zur gesetzlichen Unfallversicherung	266	0,55
26		Umlage für das Insolvenzgeld	(46)	(0,10)
27		Sonstige gesetzliche Aufwendungen 7)	-	-
28	D.1212	Aufwendungen für die betriebliche Altersversorgung ohne Entgeltumwandlung	/	/
29		Aufwendungen für betriebliche Ruhegeldzusagen	/	/
30		Zuwendungen an Pensionskassen	/	/
31		Zuwendungen an Unterstützungskassen	/	/
32		Beiträge zur Direktversicherung	/	/
33		Beiträge an Pensionsfonds	/	/
34		Beiträge an den Pensions-Sicherungs-Verein VVaG	/	/
35	D.122	Unterstellte Sozialbeiträge der Arbeitgeber (ohne Auszubildende) 8)	2 168	4,50
36	D.1221	Entgeltfortzahlung	1 916	3,98
37		Entgeltfortzahlung im Krankheitsfall	(1 740)	3,62
38		Arbeitgeberzuschüsse zum Mutterschaftsgeld 9)	175	0,36
39	D.1222	Unterstellte Sozialbeiträge zur Alters- und Gesundheitsvorsorge von Beamten	-	-
40	D.1223	Zahlungen an aus dem Unternehmen ausscheidende Arbeitnehmer	/	/
41		Entlassungsschadigungen	/	/
42		Aufstockungsbeträge zum Bruttoverdienst im Rahmen der Altersteilzeit	/	/
43	D.1224	Sonstige freiwillige Sozialleistungen der Arbeitgeber	/	/
44	D.123	Sozialbeiträge der Arbeitgeber für Auszubildende	/	/
45	D.2	Kosten für die berufliche Aus- und Weiterbildung	/	/
46	D.3	Sonstige Aufwendungen 10)	/	/
47	D.4	Steuern auf die Lohnsumme oder Beschäftigtenzahl 11)	22	0,05
48		Nachrichtlich:		
49		Aufwendungen der Arbeitnehmer für betriebliche Altersversorgung	/	(0,67)
50		Lohnnebenkosten 12)	10 355	21,52
51		dar.: gesetzliche Lohnnebenkosten 13)	9 255	19,23
52		Personalnebenkosten insgesamt 14)	19 074	39,64
53		dar.: gesetzliche Personalnebenkosten 15)	10 306	21,42
54		Bruttoarbeitskosten je Vollzeiteinheit einschließlich Auszubildende	46 395	96,41
55		Bruttoarbeitskosten je geleistete Stunde der Beschäftigten (ohne Auszubildende)	29,02	
		Nettoarbeitskosten je geleistete Stunde der Beschäftigten (einschl. Auszubildende) ..	27,96	

1) Harmonisierter Schlüssel der statistischen Ämter der Europäischen Union nach Verordnung (EG) 1737/2005.- 2) Laufend gezahltes für nicht gearbeitete Tage, Sachleistungen).- 3) Zahlungen, die im Allgemeinen nicht laufend mit jeder Lohn- und Gehaltszahlung
5) Naturalleistungen, Firmenwagen, Personalrabatte, Job-Tickets und Zinersparnisse.- 6) Zahlungen der Arbeitgeber an Versicherungen zur Winterbeschäftigungs-Umlage nach Winterbeschäftigungs-Verordnung.- 7) Sozialleistungen der Arbeitgeber direkt an ihre Arbeit nach Aufwendungsausgleichsgesetz.- 8) Anwerbungskosten, vom Arbeitgeber gestellte Berufskleidung.- 9) Ausgleichsabgabe nach "indirekten Kosten" der Internationalen Arbeitsorganisation (ILO).- 10) Gesetzliche Arbeitgeberbeiträge zur Sozialversicherung, Arbeitgeber für Auszubildende, Steuern auf die Lohnsumme oder Beschäftigtenzahl.- 11) Arbeitskosten insgesamt abzüglich Feiertage, Entgeltfortzahlung, unterstellte Sozialbeiträge zur Alters- und Gesundheitsvorsorge von Beamten, Steuern auf die

Arbeitskosten je Vollzeiteinheit in Unternehmen mit ... Arbeitnehmern												Lfd. Nr.
davon mit ... bis ... Arbeitnehmern										50 und mehr		
10 - 49		50 - 249		250 - 499		500 - 999		1000 und mehr				
EUR	%	EUR	%	EUR	%	EUR	%	EUR	%	EUR	%	
44 784	100,00	51 492	100,00	61 475	100,00	49 309	100,00	54 655	100,00	52 039	100,00	1
44 718	99,85	51 476	99,97	61 395	99,87	49 290	99,96	54 520	99,75	52 006	99,94	2
/	/	/	/	/	/	/	/	135	0,25	/	/	3
44 458	99,27	51 258	99,54	60 884	99,04	49 171	99,72	54 330	99,40	51 790	99,52	4
35 532	79,34	40 282	78,23	48 088	78,22	38 422	77,92	39 957	73,11	40 389	77,61	5
35 134	78,45	39 876	77,44	47 592	77,42	37 982	77,03	39 536	72,34	39 970	76,81	6
27 624	61,68	30 510	59,25	35 354	57,51	29 846	60,53	30 894	56,53	30 718	59,03	7
/	/	(3 872)	(7,52)	(5 553)	(9,03)	/	(6,26)	2 233	4,09	(3 666)	7,05	8
/	/	/	/	/	/	876	1,78	(1 048)	(1,92)	/	/	9
/	/	/	/	/	/	/	/	12	0,02	/	/	10
4 668	10,42	5 222	10,14	6 289	10,23	4 883	9,90	5 911	10,81	5 300	10,19	11
3 541	7,91	3 925	7,62	4 681	7,61	3 780	7,67	4 592	8,40	4 015	7,72	12
1 095	2,45	1 226	2,38	1 556	2,53	1 081	2,19	1 316	2,41	1 231	2,37	13
/	/	/	/	/	/	/	/	3	0,01	/	/	14
/	/	/	/	/	/	(114)	(0,23)	(486)	(0,89)	(256)	(0,49)	15
/	/	/	/	/	/	(114)	(0,23)	/	/	(240)	(0,46)	16
/	/	/	/	/	/	(440)	(0,89)	421	0,77	(418)	(0,80)	17
8 926	19,93	10 975	21,31	12 796	20,82	10 749	21,80	14 373	26,30	11 402	21,91	18
7 041	15,72	8 309	16,14	9 865	16,05	8 016	16,26	11 332	20,73	8 669	16,66	19
6 696	14,95	7 776	15,10	8 870	14,43	7 724	15,67	7 621	13,94	7 813	15,01	20
3 204	7,15	3 759	7,30	4 381	7,13	3 776	7,66	3 722	6,81	3 793	7,29	21
/	/	/	/	/	/	/	(0,26)	11	0,02	/	/	22
501	1,12	586	1,14	680	1,11	578	1,17	634	1,16	595	1,14	23
2 679	5,98	3 104	6,03	3 425	5,57	3 079	6,24	3 055	5,59	3 113	5,98	24
(272)	(0,61)	/	/	(331)	(0,54)	(246)	(0,50)	173	0,32	(259)	(0,50)	25
40	0,09	/	/	53	0,09	46	0,09	37	0,07	(53)	(0,10)	26
-	-	-	-	-	-	-	-	-	-	-	-	27
/	/	/	/	/	/	/	/	3 711	6,79	(856)	(1,64)	28
/	/	/	/	/	/	/	/	3 006	5,50	/	/	29
/	/	/	/	/	/	/	/	(32)	(0,06)	/	/	30
/	/	/	/	/	/	/	/	/	/	/	/	31
/	/	/	/	/	/	/	/	/	/	/	/	32
/	/	/	/	-	-	-	-	565	1,03	(60)	(0,11)	33
/	/	/	/	(1)	(0,00)	/	/	3	0,01	/	/	34
(1 782)	(3,98)	/	/	2 785	4,53	2 620	5,31	2 915	5,33	(2 621)	(5,04)	35
(1 560)	3,48	/	/	(2 099)	3,41	2 385	4,84	2 538	4,64	(2 333)	(4,48)	36
(1 392)	(3,11)	/	/	(1 863)	(3,03)	2 205	4,47	2 343	4,29	(2 149)	(4,13)	37
168	0,38	179	0,35	236	0,38	180	0,36	195	0,36	184	0,35	38
-	-	-	-	-	-	-	-	-	-	-	-	39
/	/	/	/	(685)	(1,11)	/	/	373	0,68	/	/	40
/	/	/	/	/	/	45	0,09	363	0,66	/	/	41
/	/	/	/	/	/	/	/	10	0,02	/	/	42
/	/	/	/	/	/	/	/	4	0,01	/	/	43
/	/	/	/	/	/	(113)	0,23	125	0,23	(112)	(0,21)	44
/	/	/	/	(456)	(0,74)	/	/	(216)	(0,40)	(182)	(0,35)	45
/	/	/	/	/	/	/	/	81	0,15	/	/	46
/	/	31	0,06	31	0,05	33	0,07	28	0,05	31	0,06	47
/	/	/	/	/	/	/	/	135	0,25	/	(0,68)	48
9 252	20,66	11 210	21,77	13 387	21,78	10 887	22,08	14 698	26,89	11 651	22,39	49
8 374	18,70	10 221	19,85	11 146	18,13	10 256	20,80	10 312	18,87	10 289	19,77	50
(17 160)	38,32	20 983	40,75	26 121	42,49	19 463	39,47	23 761	43,47	21 321	40,97	51
9 367	20,92	11 341	22,03	12 556	20,42	11 224	22,76	11 503	21,05	11 408	21,92	52
43 153	96,36	49 745	96,61	59 101	96,14	47 535	96,40	52 452	95,97	50 207	96,48	53
26,70	/	31,40	/	36,99	/	30,23	/	33,96	/	31,80	/	54
25,69	/	30,34	/	35,52	/	29,16	/	32,57	/	30,68	/	55

Entgelt für die geleistete Arbeitszeit (Bruttoverdienst abzüglich Sonderzahlungen, vermögenswirksame Leistungen, Vergütung geleistet werden.- 4) Unbare individuelle Leistungen, Aktienoptionsprogramme, Belegschaftsaktien, Belegschaftseinrichtungen.- Träger oder Bildung von Rückstellungen, um ihren Arbeitnehmern Anspruch auf Sozialleistungen zu sichern.- 7) Arbeitgeberbeiträge nehmer, d. h. ohne Zwischenschaltung eines Versicherungsträgers und ohne Rückstellungen zu bilden.- 9) Beiträge zum U2-Verfahren Schwerbehindertenrecht (Teil 2 SGB IX).- 12) Arbeitskosten insg. abzüglich Bruttoverdienste (D.11). Entspricht den Entgeltfortzahlung, unterstellte Sozialbeiträge zur Alters- und Gesundheitsvorsorge von Beamten, Sozialbeiträge der Entgelt für die geleistete Arbeitszeit.- 15) Gesetzliche Arbeitgeberbeiträge zur Sozialversicherung, Vergütung gesetzlicher Lohnsumme oder Beschäftigtenzahl.-

Arbeitskosten je Vollzeiteinheit 2016 nach Kostenarten, Wirtschaftszweigen und Unternehmensgrößenklassen

Neue Länder

68 Grundstücks- und Wohnungswesen

Lfd.Nr.	Schlüssel 1)	Kostenart	10 und mehr	
			EUR	%
1		Bruttoarbeitskosten insgesamt	48 121	100,00
2	D	Nettoarbeitskosten (Bruttoarbeitskosten abzüglich Lohnsubventionen)	48 070	99,89
3	D.5	Lohnsubventionen (dem Arbeitgeber erstattete Lohn- und Gehaltszahlungen)	/	/
4	D.1	Arbeitnehmerentgelt	47 831	99,40
5	D.11	Bruttoverdienste	37 766	78,48
6	D.111	Bruttoverdienste (ohne Auszubildende)	37 359	77,63
7	D.11111	Entgelt für die geleistete Arbeitszeit 2)	29 047	60,36
8	D.11112	Sonderzahlungen insgesamt 3)	(2 960)	(6,15)
9		dar.: von persönlichen Leistungen und vom Unternehmenserfolg abhängig	/	/
10	D.1112	Leistungen zur Vermögensbildung der Arbeitnehmer	/	/
11	D.1113	Vergütung für nicht gearbeitete Tage	4 959	10,30
12		Urlaubsvergütung	3 759	7,81
13		Vergütung gesetzlicher Feiertage	1 158	2,41
14		Vergütung sonstiger betrieblicher oder tariflicher arbeitsfreier Tage	/	/
15	D.1114	Sachleistungen 4)	/	/
16		dar.: unbare individuelle Leistungen 5)	/	/
17	D.112	Bruttoverdienste der Auszubildenden	/	/
18	D.12	Sozialbeiträge der Arbeitgeber	10 065	20,92
19	D.121	Tatsächliche Sozialbeiträge der Arbeitgeber (ohne Auszubildende) 6)	7 790	16,19
20	D.1211	Gesetzliche Arbeitgeberbeiträge zur Sozialversicherung	7 210	14,98
21		Rentenversicherungsbeiträge	3 475	7,22
22		dar.: Aufstockungsbeiträge zur Rentenversicherung im Rahmen der Altersteilzeit	/	/
23		Arbeitslosenversicherungsbeiträge	544	1,13
24		Kranken- und Pflegeversicherungsbeiträge	2 879	5,98
25		Beiträge zur gesetzlichen Unfallversicherung	266	0,55
26		Umlage für das Insolvenzgeld	(46)	(0,10)
27		Sonstige gesetzliche Aufwendungen 7)	-	-
28	D.1212	Aufwendungen für die betriebliche Altersversorgung ohne Entgeltumwandlung	/	/
29		Aufwendungen für betriebliche Ruhegeldzusagen	/	/
30		Zuwendungen an Pensionskassen	/	/
31		Zuwendungen an Unterstützungskassen	/	/
32		Beiträge zur Direktversicherung	/	/
33		Beiträge an Pensionsfonds	/	/
34		Beiträge an den Pensions-Sicherungs-Verein VVaG	/	/
35	D.122	Unterstellte Sozialbeiträge der Arbeitgeber (ohne Auszubildende) 8)	2 168	4,50
36	D.1221	Entgeltfortzahlung	1 916	3,98
37		Entgeltfortzahlung im Krankheitsfall	(1 740)	(3,62)
38		Arbeitgeberzuschüsse zum Mutterschaftsgeld 9)	175	0,36
39	D.1222	Unterstellte Sozialbeiträge zur Alters- und Gesundheitsvorsorge von Beamten	-	-
40	D.1223	Zahlungen an aus dem Unternehmen ausscheidende Arbeitnehmer	/	/
41		Entlassungsschadigungen	/	/
42		Aufstockungsbeträge zum Bruttoverdienst im Rahmen der Altersteilzeit	/	/
43	D.1224	Sonstige freiwillige Sozialleistungen der Arbeitgeber	/	/
44	D.123	Sozialbeiträge der Arbeitgeber für Auszubildende	/	/
45	D.2	Kosten für die berufliche Aus- und Weiterbildung	/	/
46	D.3	Sonstige Aufwendungen 10)	/	/
47	D.4	Steuern auf die Lohnsumme oder Beschäftigtenzahl 11)	22	0,05
48		Nachrichtlich:		
49		Aufwendungen der Arbeitnehmer für betriebliche Altersversorgung	/	(0,67)
50		Lohnnebenkosten 12)	10 355	21,52
51		dar.: gesetzliche Lohnnebenkosten 13)	9 255	19,23
52		Personalnebenkosten insgesamt 14)	19 074	39,64
53		dar.: gesetzliche Personalnebenkosten 15)	10 306	21,42
54		Bruttoarbeitskosten je Vollzeiteinheit einschließlich Auszubildende	46 395	96,41
55		Bruttoarbeitskosten je geleistete Stunde der Beschäftigten (ohne Auszubildende)	29,02	
		Nettoarbeitskosten je geleistete Stunde der Beschäftigten (einschl. Auszubildende) ..	27,96	

1) Harmonisierter Schlüssel der statistischen Ämter der Europäischen Union nach Verordnung (EG) 1737/2005.- 2) Laufend gezahltes für nicht gearbeitete Tage, Sachleistungen).- 3) Zahlungen, die im Allgemeinen nicht laufend mit jeder Lohn- und Gehaltszahlung
5) Naturalleistungen, Firmenwagen, Personalrabatte, Job-Tickets und Zinersparnisse.- 6) Zahlungen der Arbeitgeber an Versicherungen zur Winterbeschäftigungs-Umlage nach Winterbeschäftigungs-Verordnung.- 8) Sozialleistungen der Arbeitgeber direkt an ihre Arbeit nach Aufwendungsausgleichsgesetz.- 10) Anwerbungskosten, vom Arbeitgeber gestellte Berufskleidung.- 11) Ausgleichsabgabe nach "indirekten Kosten" der Internationalen Arbeitsorganisation (ILO).- 13) Gesetzliche Arbeitgeberbeiträge zur Sozialversicherung, Arbeitgeber für Auszubildende, Steuern auf die Lohnsumme oder Beschäftigtenzahl.- 14) Arbeitskosten insgesamt abzüglich Feiertage, Entgeltfortzahlung, unterstellte Sozialbeiträge zur Alters- und Gesundheitsvorsorge von Beamten, Steuern auf die

Arbeitskosten je Vollzeiteinheit in Unternehmen mit ... Arbeitnehmern												Lfd. Nr.
davon mit ... bis ... Arbeitnehmern										50 und mehr		
10 - 49		50 - 249		250 - 499		500 - 999		1000 und mehr				
EUR	%	EUR	%	EUR	%	EUR	%	EUR	%	EUR	%	
44 784	100,00	51 492	100,00	61 475	100,00	49 309	100,00	54 655	100,00	52 039	100,00	1
44 718	99,85	51 476	99,97	61 395	99,87	49 290	99,96	54 520	99,75	52 006	99,94	2
/	/	/	/	/	/	/	/	135	0,25	/	/	3
44 458	99,27	51 258	99,54	60 884	99,04	49 171	99,72	54 330	99,40	51 790	99,52	4
35 532	79,34	40 282	78,23	48 088	78,22	38 422	77,92	39 957	73,11	40 389	77,61	5
35 134	78,45	39 876	77,44	47 592	77,42	37 982	77,03	39 536	72,34	39 970	76,81	6
27 624	61,68	30 510	59,25	35 354	57,51	29 846	60,53	30 894	56,53	30 718	59,03	7
/	/	(3 872)	(7,52)	(5 553)	(9,03)	/	(6,26)	2 233	4,09	(3 666)	7,05	8
/	/	/	/	/	/	876	1,78	(1 048)	(1,92)	/	/	9
/	/	/	/	/	/	/	/	12	0,02	/	/	10
4 668	10,42	5 222	10,14	6 289	10,23	4 883	9,90	5 911	10,81	5 300	10,19	11
3 541	7,91	3 925	7,62	4 681	7,61	3 780	7,67	4 592	8,40	4 015	7,72	12
1 095	2,45	1 226	2,38	1 556	2,53	1 081	2,19	1 316	2,41	1 231	2,37	13
/	/	/	/	/	/	/	/	3	0,01	/	/	14
/	/	/	/	/	/	(114)	(0,23)	(486)	(0,89)	(256)	(0,49)	15
/	/	/	/	/	/	(114)	(0,23)	/	/	(240)	(0,46)	16
/	/	/	/	/	/	(440)	(0,89)	421	0,77	(418)	(0,80)	17
8 926	19,93	10 975	21,31	12 796	20,82	10 749	21,80	14 373	26,30	11 402	21,91	18
7 041	15,72	8 309	16,14	9 865	16,05	8 016	16,26	11 332	20,73	8 669	16,66	19
6 696	14,95	7 776	15,10	8 870	14,43	7 724	15,67	7 621	13,94	7 813	15,01	20
3 204	7,15	3 759	7,30	4 381	7,13	3 776	7,66	3 722	6,81	3 793	7,29	21
/	/	/	/	/	/	/	(0,26)	11	0,02	/	/	22
501	1,12	586	1,14	680	1,11	578	1,17	634	1,16	595	1,14	23
2 679	5,98	3 104	6,03	3 425	5,57	3 079	6,24	3 055	5,59	3 113	5,98	24
(272)	(0,61)	/	/	(331)	(0,54)	(246)	(0,50)	173	0,32	(259)	(0,50)	25
40	0,09	/	/	53	0,09	46	0,09	37	0,07	(53)	(0,10)	26
/	/	/	/	/	/	/	/	/	/	/	/	27
/	/	/	/	/	/	/	/	3 711	6,79	(856)	(1,64)	28
/	/	/	/	/	/	/	/	3 006	5,50	/	/	29
/	/	/	/	/	/	/	/	(32)	(0,06)	/	/	30
/	/	/	/	/	/	/	/	/	/	/	/	31
/	/	/	/	/	/	/	/	/	/	/	/	32
/	/	/	/	/	/	/	/	565	1,03	(60)	(0,11)	33
/	/	/	/	(1)	(0,00)	/	/	3	0,01	/	/	34
(1 782)	(3,98)	/	/	2 785	4,53	2 620	5,31	2 915	5,33	(2 621)	(5,04)	35
(1 560)	3,48	/	/	(2 099)	3,41	2 385	4,84	2 538	4,64	(2 333)	(4,48)	36
(1 392)	(3,11)	/	/	(1 863)	(3,03)	2 205	4,47	2 343	4,29	(2 149)	(4,13)	37
168	0,38	179	0,35	236	0,38	180	0,36	195	0,36	184	0,35	38
/	/	/	/	/	/	/	/	/	/	/	/	39
/	/	/	/	(685)	(1,11)	/	/	373	0,68	/	/	40
/	/	/	/	/	/	45	0,09	363	0,66	/	/	41
/	/	/	/	/	/	/	/	10	0,02	/	/	42
/	/	/	/	/	/	/	/	4	0,01	/	/	43
/	/	/	/	/	/	(113)	0,23	125	0,23	(112)	(0,21)	44
/	/	/	/	(456)	(0,74)	/	/	(216)	(0,40)	(182)	(0,35)	45
/	/	/	/	/	/	/	/	81	0,15	/	/	46
/	/	31	0,06	31	0,05	33	0,07	28	0,05	31	0,06	47
/	/	/	/	/	/	/	/	135	0,25	/	(0,68)	48
9 252	20,66	11 210	21,77	13 387	21,78	10 887	22,08	14 698	26,89	11 651	22,39	49
8 374	18,70	10 221	19,85	11 146	18,13	10 256	20,80	10 312	18,87	10 289	19,77	50
(17 160)	38,32	20 983	40,75	26 121	42,49	19 463	39,47	23 761	43,47	21 321	40,97	51
9 367	20,92	11 341	22,03	12 556	20,42	11 224	22,76	11 503	21,05	11 408	21,92	52
43 153	96,36	49 745	96,61	59 101	96,14	47 535	96,40	52 452	95,97	50 207	96,48	53
26,70	/	31,40	/	36,99	/	30,23	/	33,96	/	31,80	/	54
25,69	/	30,34	/	35,52	/	29,16	/	32,57	/	30,68	/	55

Entgelt für die geleistete Arbeitszeit (Bruttoverdienst abzüglich Sonderzahlungen, vermögenswirksame Leistungen, Vergütung geleistet werden.- 4) Unbare individuelle Leistungen, Aktienoptionsprogramme, Belegschaftsaktien, Belegschaftseinrichtungen.- Träger oder Bildung von Rückstellungen, um ihren Arbeitnehmern Anspruch auf Sozialleistungen zu sichern.- 7) Arbeitgeberbeiträge nehmer, d. h. ohne Zwischenschaltung eines Versicherungsträgers und ohne Rückstellungen zu bilden.- 9) Beiträge zum U2-Verfahren Schwerbehindertenrecht (Teil 2 SGB IX).- 12) Arbeitskosten insg. abzüglich Bruttoverdienste (D.11). Entspricht den Entgeltfortzahlung, unterstellte Sozialbeiträge zur Alters- und Gesundheitsvorsorge von Beamten, Sozialbeiträge der Entgelt für die geleistete Arbeitszeit.- 15) Gesetzliche Arbeitgeberbeiträge zur Sozialversicherung, Vergütung gesetzlicher Lohnsumme oder Beschäftigtenzahl.-

Arbeitskosten je Vollzeiteinheit 2016 nach Kostenarten, Wirtschaftszweigen und Unternehmensgrößenklassen

Neue Länder

M-N Unternehmensdienstleister

Lfd.Nr.	Schlüssel 1)	Kostenart	10 und mehr	
			EUR	%
1		Bruttoarbeitskosten insgesamt	36 500	100,00
2	D	Nettoarbeitskosten (Bruttoarbeitskosten abzüglich Lohnsubventionen)	36 431	99,81
3	D.5	Lohnsubventionen (dem Arbeitgeber erstattete Lohn- und Gehaltszahlungen)	(69)	(0,19)
4	D.1	Arbeitnehmerentgelt	36 297	99,44
5	D.11	Bruttoverdienste	28 686	78,59
6	D.111	Bruttoverdienste (ohne Auszubildende)	28 556	78,24
7	D.11111	Entgelt für die geleistete Arbeitszeit 2)	23 181	63,51
8	D.11112	Sonderzahlungen insgesamt 3)	1 438	3,94
9		dar.: von persönlichen Leistungen und vom Unternehmenserfolg abhängig	(612)	1,68
10	D.1112	Leistungen zur Vermögensbildung der Arbeitnehmer	(29)	0,08
11	D.1113	Vergütung für nicht gearbeitete Tage	3 659	10,02
12		Urlaubsvergütung	2 691	7,37
13		Vergütung gesetzlicher Feiertage	909	2,49
14		Vergütung sonstiger betrieblicher oder tariflicher arbeitsfreier Tage	(59)	(0,16)
15	D.1114	Sachleistungen 4)	249	0,68
16		dar.: unbare individuelle Leistungen 5)	221	0,61
17	D.112	Bruttoverdienste der Auszubildenden	129	0,35
18	D.12	Sozialbeiträge der Arbeitgeber	7 611	20,85
19	D.121	Tatsächliche Sozialbeiträge der Arbeitgeber (ohne Auszubildende) 6)	6 084	16,67
20	D.1211	Gesetzliche Arbeitgeberbeiträge zur Sozialversicherung	5 860	16,05
21		Rentenversicherungsbeiträge	2 658	7,28
22		dar.: Aufstockungsbeiträge zur Rentenversicherung im Rahmen der Altersteilzeit	12	0,03
23		Arbeitslosenversicherungsbeiträge	405	1,11
24		Kranken- und Pflegeversicherungsbeiträge	2 259	6,19
25		Beiträge zur gesetzlichen Unfallversicherung	500	1,37
26		Umlage für das Insolvenzgeld	33	0,09
27		Sonstige gesetzliche Aufwendungen 7)	/	/
28	D.1212	Aufwendungen für die betriebliche Altersversorgung ohne Entgeltumwandlung	224	0,61
29		Aufwendungen für betriebliche Ruhegeldzusagen	/	/
30		Zuwendungen an Pensionskassen	(108)	0,30
31		Zuwendungen an Unterstützungskassen	(17)	(0,05)
32		Beiträge zur Direktversicherung	(54)	(0,15)
33		Beiträge an Pensionsfonds	/	/
34		Beiträge an den Pensions-Sicherungs-Verein VVaG	/	/
35	D.122	Unterstellte Sozialbeiträge der Arbeitgeber (ohne Auszubildende) 8)	1 494	4,09
36	D.1221	Entgeltfortzahlung	1 395	3,82
37		Entgeltfortzahlung im Krankheitsfall	1 256	3,44
38		Arbeitgeberzuschüsse zum Mutterschaftsgeld 9)	139	0,38
39	D.1222	Unterstellte Sozialbeiträge zur Alters- und Gesundheitsvorsorge von Beamten	-	-
40	D.1223	Zahlungen an aus dem Unternehmen ausscheidende Arbeitnehmer	(96)	(0,26)
41		Entlassungsschadensleistungen	(72)	(0,20)
42		Aufstockungsbeträge zum Bruttoverdienst im Rahmen der Altersteilzeit	23	0,06
43	D.1224	Sonstige freiwillige Sozialleistungen der Arbeitgeber	(3)	(0,01)
44	D.123	Sozialbeiträge der Arbeitgeber für Auszubildende	34	0,09
45	D.2	Kosten für die berufliche Aus- und Weiterbildung	(102)	(0,28)
46	D.3	Sonstige Aufwendungen 10)	(45)	(0,12)
47	D.4	Steuern auf die Lohnsumme oder Beschäftigtenzahl 11)	56	0,15
48		Nachrichtlich: Aufwendungen der Arbeitnehmer für betriebliche Altersversorgung	148	0,41
49		Lohnnebenkosten 12)	7 814	21,41
50		dar.: gesetzliche Lohnnebenkosten 13)	7 344	20,12
51		Personalnebenkosten insgesamt 14)	13 319	36,49
52		dar.: gesetzliche Personalnebenkosten 15)	8 219	22,52
53		Bruttoarbeitskosten je Vollzeiteinheit einschließlich Auszubildende	36 011	98,66
54		Bruttoarbeitskosten je geleistete Stunde der Beschäftigten (ohne Auszubildende)	21,66	
55		Nettoarbeitskosten je geleistete Stunde der Beschäftigten (einschl. Auszubildende) ..	21,32	

1) Harmonisierter Schlüssel der statistischen Ämter der Europäischen Union nach Verordnung (EG) 1737/2005.- 2) Laufend gezahltes für nicht gearbeitete Tage, Sachleistungen).- 3) Zahlungen, die im Allgemeinen nicht laufend mit jeder Lohn- und Gehaltszahlung
5) Naturalleistungen, Firmenwagen, Personalrabatte, Job-Tickets und Zinsersparnisse.- 6) Zahlungen der Arbeitgeber an Versicherungen zur Winterbeschäftigungs-Umlage nach Winterbeschäftigungs-Verordnung.- 8) Sozialleistungen der Arbeitgeber direkt an ihre Arbeit nach Aufwendungsausgleichsgesetz.- 10) Anwerbungskosten, vom Arbeitgeber gestellte Berufskleidung.- 11) Ausgleichsabgabe nach "indirekten Kosten" der Internationalen Arbeitsorganisation (ILO).- 13) Gesetzliche Arbeitgeberbeiträge zur Sozialversicherung, Arbeitgeber für Auszubildende, Steuern auf die Lohnsumme oder Beschäftigtenzahl.- 14) Arbeitskosten insgesamt abzüglich Feiertage, Entgeltfortzahlung, unterstellte Sozialbeiträge zur Alters- und Gesundheitsvorsorge von Beamten, Steuern auf die

Arbeitskosten je Vollzeiteinheit in Unternehmen mit ... Arbeitnehmern												Lfd. Nr.
davon mit ... bis ... Arbeitnehmern										50 und mehr		
10 - 49		50 - 249		250 - 499		500 - 999		1000 und mehr				
EUR	%	EUR	%	EUR	%	EUR	%	EUR	%	EUR	%	
38 680	100,00	36 318	100,00	35 855	100,00	35 597	100,00	35 936	100,00	36 008	100,00	1
38 526	99,60	36 252	99,82	35 802	99,85	35 543	99,85	35 900	99,90	35 957	99,86	2
/	/	/	/	/	/	(54)	(0,15)	36	0,10	(50)	(0,14)	3
38 438	99,37	36 109	99,42	35 661	99,46	35 386	99,41	35 758	99,50	35 813	99,46	4
31 079	80,35	28 782	79,25	28 174	78,58	27 630	77,62	27 765	77,26	28 145	78,16	5
30 864	79,79	28 659	78,91	28 029	78,17	27 534	77,35	27 677	77,02	28 035	77,86	6
25 059	64,78	23 334	64,25	22 819	63,64	22 351	62,79	22 381	62,28	22 757	63,20	7
/	/	(1 277)	(3,51)	(1 448)	(4,04)	/	/	1 589	4,42	1 440	4,00	8
(29)	(0,07)	(461)	(1,27)	/	/	/	/	636	1,77	590	1,64	9
3 930	10,16	3 748	10,32	3 554	9,91	3 594	10,10	3 501	9,74	3 598	9,99	11
2 921	7,55	2 784	7,66	2 621	7,31	2 645	7,43	2 532	7,05	2 639	7,33	12
977	2,53	918	2,53	889	2,48	870	2,44	882	2,45	893	2,48	13
/	/	/	/	/	/	/	/	87	0,24	(66)	(0,18)	14
/	(1,07)	(277)	(0,76)	/	/	/	/	177	0,49	212	0,59	15
/	(1,06)	(246)	(0,68)	/	/	/	/	139	0,39	179	0,50	16
/	/	(123)	(0,34)	/	/	(96)	(0,27)	88	0,24	110	0,31	17
7 359	19,02	7 327	20,17	7 486	20,88	7 756	21,79	7 993	22,24	7 668	21,30	18
5 984	15,47	5 845	16,09	5 905	16,47	6 021	16,91	6 422	17,87	6 106	16,96	19
5 736	14,83	5 695	15,68	5 695	15,88	5 831	16,38	6 138	17,08	5 888	16,35	20
2 663	6,88	2 637	7,26	2 636	7,35	2 703	7,59	2 671	7,43	2 657	7,38	21
/	/	/	/	/	/	(41)	(0,12)	17	0,05	14	0,04	22
404	1,04	402	1,11	403	1,12	404	1,14	410	1,14	406	1,13	23
2 299	5,94	2 258	6,22	2 252	6,28	2 269	6,37	2 239	6,23	2 250	6,25	24
(324)	(0,84)	360	0,99	(370)	(1,03)	(426)	(1,20)	784	2,18	539	1,50	25
33	0,09	32	0,09	32	0,09	29	0,08	34	0,09	32	0,09	26
/	/	/	/	/	/	(0)	(0,00)	0	0,00	/	/	27
/	/	(149)	(0,41)	/	/	/	/	284	0,79	219	0,61	28
/	/	/	/	/	/	/	/	55	0,15	(28)	(0,08)	29
/	/	/	/	/	/	(120)	(0,34)	166	0,46	122	0,34	30
/	/	/	/	/	/	/	/	17	0,05	/	/	31
/	/	/	/	/	/	/	/	22	0,06	/	/	32
/	/	/	/	/	/	/	/	24	0,07	/	/	33
/	/	/	/	/	/	/	/	0	0,00	/	/	34
1 319	3,41	1 451	4,00	1 546	4,31	1 709	4,80	1 547	4,31	1 533	4,26	35
1 258	3,25	1 383	3,81	1 446	4,03	1 545	4,34	1 421	3,95	1 426	3,96	36
1 116	2,88	1 249	3,44	1 313	3,66	1 401	3,93	1 277	3,55	1 288	3,58	37
142	0,37	134	0,37	133	0,37	144	0,41	144	0,40	139	0,38	38
-	-	-	-	-	-	-	-	-	-	-	-	39
/	/	/	/	/	/	(160)	(0,45)	123	0,34	104	0,29	40
/	/	/	/	/	/	/	/	83	0,23	(76)	(0,21)	41
/	/	/	/	/	/	(69)	(0,19)	40	0,11	28	0,08	42
/	/	/	/	/	/	/	/	4	0,01	(3)	(0,01)	43
/	/	/	/	/	/	(26)	(0,07)	24	0,07	29	0,08	44
/	/	(98)	(0,27)	/	/	/	/	72	0,20	(88)	(0,25)	45
/	/	/	/	/	/	/	/	35	0,10	(43)	(0,12)	46
(26)	(0,07)	55	0,15	60	0,17	(52)	(0,15)	72	0,20	62	0,17	47
/	/	(147)	(0,41)	/	/	(162)	(0,46)	123	0,34	141	0,39	48
7 601	19,65	7 536	20,75	7 681	21,42	7 967	22,38	8 172	22,74	7 862	21,84	49
7 076	18,29	7 164	19,73	7 238	20,19	7 454	20,94	7 655	21,30	7 405	20,56	50
13 622	35,22	12 984	35,75	13 036	36,36	13 246	37,21	13 556	37,72	13 251	36,80	51
7 998	20,68	8 051	22,17	8 091	22,57	8 298	23,31	8 512	23,69	8 269	22,97	52
37 718	97,51	35 850	98,71	35 342	98,57	35 265	99,07	35 652	99,21	35 619	98,92	53
22,45	/	21,08	/	21,11	/	20,72	/	22,17	/	21,47	/	54
21,79	/	20,78	/	20,77	/	20,50	/	21,97	/	21,21	/	55

Entgelt für die geleistete Arbeitszeit (Bruttoverdienst abzüglich Sonderzahlungen, vermögenswirksame Leistungen, Vergütung geleistet werden.- 4) Unbare individuelle Leistungen, Aktienoptionsprogramme, Belegschaftsaktien, Belegschaftseinrichtungen.- Träger oder Bildung von Rückstellungen, um ihren Arbeitnehmern Anspruch auf Sozialleistungen zu sichern.- 7) Arbeitgeberbeiträge nehmer, d. h. ohne Zwischenschaltung eines Versicherungsträgers und ohne Rückstellungen zu bilden.- 9) Beiträge zum U2-Verfahren Schwerbehindertenrecht (Teil 2 SGB IX).- 12) Arbeitskosten insg. abzüglich Bruttoverdienste (D.11). Entspricht den Entgeltfortzahlung, unterstellte Sozialbeiträge zur Alters- und Gesundheitsvorsorge von Beamten, Sozialbeiträge der Entgelt für die geleistete Arbeitszeit.- 15) Gesetzliche Arbeitgeberbeiträge zur Sozialversicherung, Vergütung gesetzlicher Lohnsumme oder Beschäftigtenzahl.-

Arbeitskosten je Vollzeiteinheit 2016 nach Kostenarten, Wirtschaftszweigen und Unternehmensgrößenklassen

Neue Länder

M Erbringung von freiberuflichen, wissenschaftlichen und technischen Dienstleistungen

Lfd.Nr.	Schlüssel 1)	Kostenart	10 und mehr	
			EUR	%
1		Bruttoarbeitskosten insgesamt	54 593	100,00
2	D	Nettoarbeitskosten (Bruttoarbeitskosten abzüglich Lohnsubventionen)	54 512	99,85
3	D.5	Lohnsubventionen (dem Arbeitgeber erstattete Lohn- und Gehaltszahlungen)	(81)	(0,15)
4	D.1	Arbeitnehmerentgelt	54 269	99,41
5	D.11	Bruttoverdienste	43 755	80,15
6	D.111	Bruttoverdienste (ohne Auszubildende)	43 481	79,65
7	D.11111	Entgelt für die geleistete Arbeitszeit 2)	34 306	62,84
8	D.11112	Sonderzahlungen insgesamt 3)	3 018	5,53
9		dar.: von persönlichen Leistungen und vom Unternehmenserfolg abhängig	(1 477)	(2,71)
10	D.1112	Leistungen zur Vermögensbildung der Arbeitnehmer	51	0,09
11	D.1113	Vergütung für nicht gearbeitete Tage	5 703	10,45
12		Urlaubsvergütung	4 226	7,74
13		Vergütung gesetzlicher Feiertage	1 363	2,50
14		Vergütung sonstiger betrieblicher oder tariflicher arbeitsfreier Tage	113	0,21
15	D.1114	Sachleistungen 4)	404	0,74
16		dar.: unbare individuelle Leistungen 5)	(364)	0,67
17	D.112	Bruttoverdienste der Auszubildenden	274	0,50
18	D.12	Sozialbeiträge der Arbeitgeber	10 514	19,26
19	D.121	Tatsächliche Sozialbeiträge der Arbeitgeber (ohne Auszubildende) 6)	8 478	15,53
20	D.1211	Gesetzliche Arbeitgeberbeiträge zur Sozialversicherung	7 905	14,48
21		Rentenversicherungsbeiträge	3 911	7,16
22		dar.: Aufstockungsbeiträge zur Rentenversicherung im Rahmen der Altersteilzeit	(33)	(0,06)
23		Arbeitslosenversicherungsbeiträge	594	1,09
24		Kranken- und Pflegeversicherungsbeiträge	3 101	5,68
25		Beiträge zur gesetzlichen Unfallversicherung	253	0,46
26		Umlage für das Insolvenzgeld	45	0,08
27		Sonstige gesetzliche Aufwendungen 7)	/	/
28	D.1212	Aufwendungen für die betriebliche Altersversorgung ohne Entgeltumwandlung	572	1,05
29		Aufwendungen für betriebliche Ruhegeldzusagen	/	/
30		Zuwendungen an Pensionskassen	335	0,61
31		Zuwendungen an Unterstützungskassen	/	/
32		Beiträge zur Direktversicherung	(109)	(0,20)
33		Beiträge an Pensionsfonds	10	0,02
34		Beiträge an den Pensions-Sicherungs-Verein VVaG	/	/
35	D.122	Unterstellte Sozialbeiträge der Arbeitgeber (ohne Auszubildende) 8)	1 967	3,60
36	D.1221	Entgeltfortzahlung	1 762	3,23
37		Entgeltfortzahlung im Krankheitsfall	1 570	2,88
38		Arbeitgeberzuschüsse zum Mutterschaftsgeld 9)	192	0,35
39	D.1222	Unterstellte Sozialbeiträge zur Alters- und Gesundheitsvorsorge von Beamten	-	-
40	D.1223	Zahlungen an aus dem Unternehmen ausscheidende Arbeitnehmer	(198)	(0,36)
41		Entlassungsschadigungen	(131)	(0,24)
42		Aufstockungsbeträge zum Bruttoverdienst im Rahmen der Altersteilzeit	(67)	(0,12)
43	D.1224	Sonstige freiwillige Sozialleistungen der Arbeitgeber	(7)	(0,01)
44	D.123	Sozialbeiträge der Arbeitgeber für Auszubildende	69	0,13
45	D.2	Kosten für die berufliche Aus- und Weiterbildung	(239)	(0,44)
46	D.3	Sonstige Aufwendungen 10)	/	/
47	D.4	Steuern auf die Lohnsumme oder Beschäftigtenzahl 11)	41	0,08
48		Nachrichtlich:		
48		Aufwendungen der Arbeitnehmer für betriebliche Altersversorgung	370	0,68
49		Lohnnebenkosten 12)	10 838	19,85
50		dar.: gesetzliche Lohnnebenkosten 13)	9 778	17,91
51		Personalnebenkosten insgesamt 14)	20 287	37,16
52		dar.: gesetzliche Personalnebenkosten 15)	11 072	20,28
53		Bruttoarbeitskosten je Vollzeiteinheit einschließlich Auszubildende	53 132	97,32
54		Bruttoarbeitskosten je geleistete Stunde der Beschäftigten (ohne Auszubildende)	31,72	
55		Nettoarbeitskosten je geleistete Stunde der Beschäftigten (einschl. Auszubildende) ..	30,82	

1) Harmonisierter Schlüssel der statistischen Ämter der Europäischen Union nach Verordnung (EG) 1737/2005.- 2) Laufend gezahltes für nicht gearbeitete Tage, Sachleistungen).- 3) Zahlungen, die im Allgemeinen nicht laufend mit jeder Lohn- und Gehaltszahlung
5) Naturalleistungen, Firmenwagen, Personalrabatte, Job-Tickets und Zinersparnisse.- 6) Zahlungen der Arbeitgeber an Versicherungen zur Winterbeschäftigungs-Umlage nach Winterbeschäftigungs-Verordnung.- 8) Sozialleistungen der Arbeitgeber direkt an ihre Arbeit nach Aufwendungsausgleichsgesetz.- 10) Anwerbungskosten, vom Arbeitgeber gestellte Berufskleidung.- 11) Ausgleichsabgabe nach "indirekten Kosten" der Internationalen Arbeitsorganisation (ILO).- 13) Gesetzliche Arbeitgeberbeiträge zur Sozialversicherung, Arbeitgeber für Auszubildende, Steuern auf die Lohnsumme oder Beschäftigtenzahl.- 14) Arbeitskosten insgesamt abzüglich Feiertage, Entgeltfortzahlung, unterstellte Sozialbeiträge zur Alters- und Gesundheitsvorsorge von Beamten, Steuern auf die

Arbeitskosten je Vollzeiteinheit in Unternehmen mit ... Arbeitnehmern												Lfd. Nr.
davon mit ... bis ... Arbeitnehmern										50 und mehr		
10 - 49		50 - 249		250 - 499		500 - 999		1000 und mehr				
EUR	%	EUR	%	EUR	%	EUR	%	EUR	%	EUR	%	
47 106	100,00	50 435	100,00	53 898	100,00	63 839	100,00	69 895	100,00	58 366	100,00	1
46 949	99,67	50 407	99,95	53 830	99,87	63 787	99,92	69 850	99,94	58 323	99,93	2
/	/	/	/	/	/	/	/	45	0,06	(43)	(0,07)	3
46 750	99,24	50 104	99,34	53 574	99,40	63 476	99,43	69 639	99,63	58 057	99,47	4
38 340	81,39	40 517	80,33	42 980	79,74	49 863	78,11	55 418	79,29	46 483	79,64	5
38 019	80,71	40 298	79,90	42 690	79,20	49 515	77,56	55 175	78,94	46 234	79,21	6
30 387	64,51	31 698	62,85	33 338	61,85	38 971	61,05	43 266	61,90	36 280	62,16	7
/	/	(2 801)	(5,55)	(3 608)	6,69	(3 210)	(5,03)	4 177	5,98	3 427	5,87	8
/	/	/	/	(2 058)	(3,82)	/	/	2 332	3,34	1 665	2,85	9
(41)	/	/	/	/	/	(98)	/	64	0,09	(56)	(0,10)	10
4 847	10,29	5 260	10,43	5 424	10,06	6 977	10,93	7 474	10,69	6 134	10,51	11
3 628	7,70	3 977	7,89	4 050	7,51	5 103	7,99	5 381	7,70	4 528	7,76	12
1 190	2,53	1 249	2,48	1 305	2,42	1 522	2,38	1 778	2,54	1 450	2,48	13
/	/	/	/	/	/	/	/	315	0,45	155	0,27	14
(537)	(1,14)	(495)	(0,98)	(270)	(0,50)	/	/	194	0,28	(338)	(0,58)	15
(527)	(1,12)	(410)	(0,81)	(245)	(0,45)	/	/	145	0,21	(281)	(0,48)	16
(321)	(0,68)	/	/	/	/	/	/	243	0,35	(250)	(0,43)	17
8 410	17,85	9 587	19,01	10 594	19,66	13 613	21,32	14 221	20,35	11 574	19,83	18
6 884	14,61	7 670	15,21	8 381	15,55	10 768	16,87	11 529	16,50	9 281	15,90	19
6 473	13,74	7 348	14,57	7 948	14,75	9 950	15,59	10 356	14,82	8 627	14,78	20
3 128	6,64	3 565	7,07	3 908	7,25	5 110	8,01	5 300	7,58	4 306	7,38	21
/	/	/	/	/	/	/	/	62	0,09	(49)	(0,08)	22
481	1,02	556	1,10	597	1,11	706	1,11	792	1,13	651	1,12	23
2 611	5,54	2 933	5,82	3 145	5,84	3 682	5,77	3 923	5,61	3 348	5,74	24
/	/	(246)	(0,49)	251	0,47	421	(0,66)	284	0,41	273	0,47	25
40	0,08	42	0,08	47	0,09	(31)	(0,05)	57	0,08	47	0,08	26
/	/	/	/	/	/	/	/	0	0,00	/	/	27
/	/	/	/	/	/	/	/	1 173	1,68	654	1,12	28
/	/	/	/	/	/	/	/	127	0,18	(55)	(0,09)	29
/	/	/	/	/	/	/	/	920	1,32	470	0,80	30
/	/	/	/	/	/	/	/	55	0,08	/	/	31
/	/	/	/	/	/	/	/	26	0,04	/	/	32
/	/	-	-	-	-	/	/	44	0,06	15	0,03	33
/	/	/	/	/	/	/	/	0	0,00	/	/	34
1 443	3,06	1 864	3,70	2 143	3,98	2 752	4,31	2 629	3,76	2 231	3,82	35
1 378	2,93	1 737	3,44	1 861	3,45	2 037	3,19	2 273	3,25	1 956	3,35	36
1 213	2,57	1 557	3,09	1 670	3,10	1 811	2,84	2 032	2,91	1 750	3,00	37
166	0,35	180	0,36	191	0,35	226	0,35	241	0,35	205	0,35	38
/	/	/	/	/	/	/	/	-	-	-	-	39
/	/	/	/	/	/	/	/	339	0,49	266	0,45	40
/	/	/	/	(217)	(0,40)	/	/	184	0,26	(168)	(0,29)	41
/	/	/	/	/	/	/	/	155	0,22	(98)	(0,17)	42
/	/	/	/	/	/	/	/	16	0,02	(9)	(0,02)	43
(84)	(0,18)	/	/	/	/	/	/	62	0,09	(62)	(0,11)	44
/	/	(216)	(0,43)	/	/	/	/	178	0,25	(211)	(0,36)	45
/	/	/	/	/	/	/	/	29	0,04	/	/	46
/	/	52	0,10	54	0,10	53	0,08	50	0,07	52	0,09	47
/	/	(323)	(0,64)	/	(0,71)	(707)	(1,11)	491	0,70	418	0,72	48
8 766	18,61	9 918	19,67	10 918	20,26	13 976	21,89	14 477	20,71	11 882	20,36	49
7 955	16,89	9 191	18,22	9 933	18,43	12 133	19,01	12 742	18,23	10 697	18,33	50
16 719	35,49	18 736	37,15	20 560	38,15	24 868	38,95	26 629	38,10	22 085	37,84	51
9 061	19,24	10 387	20,59	11 168	20,72	13 562	21,24	14 458	20,69	12 085	20,71	52
45 373	96,32	49 357	97,86	52 512	97,43	61 950	97,04	68 661	98,23	57 102	97,84	53
26,97	/	29,32	/	31,39	/	37,75	/	41,30	/	34,16	/	54
25,89	/	28,68	/	30,54	/	36,62	/	40,54	/	33,40	/	55

Entgelt für die geleistete Arbeitszeit (Bruttoverdienst abzüglich Sonderzahlungen, vermögenswirksame Leistungen, Vergütung geleistet werden.- 4) Unbare individuelle Leistungen, Aktienoptionsprogramme, Belegschaftsaktien, Belegschaftseinrichtungen.- Träger oder Bildung von Rückstellungen, um ihren Arbeitnehmern Anspruch auf Sozialleistungen zu sichern.- 7) Arbeitgeberbeiträgenehmer, d. h. ohne Zwischenschaltung eines Versicherungsträgers und ohne Rückstellungen zu bilden.- 9) Beiträge zum U2-Verfahren Schwerbehindertenrecht (Teil 2 SGB IX).- 12) Arbeitskosten insg. abzüglich Bruttoverdienste (D.11). Entspricht den Entgeltfortzahlung, unterstellte Sozialbeiträge zur Alters- und Gesundheitsvorsorge von Beamten, Sozialbeiträge der Entgelt für die geleistete Arbeitszeit.- 15) Gesetzliche Arbeitgeberbeiträge zur Sozialversicherung, Vergütung gesetzlicher Lohnsumme oder Beschäftigtenzahl.-

Arbeitskosten je Vollzeiteinheit 2016 nach Kostenarten, Wirtschaftszweigen und Unternehmensgrößenklassen

Neue Länder

69 Rechts- und Steuerberatung, Wirtschaftsprüfung

Lfd.Nr.	Schlüssel 1)	Kostenart	10 und mehr	
			EUR	%
1		Bruttoarbeitskosten insgesamt	51 121	100,00
2	D	Nettoarbeitskosten (Bruttoarbeitskosten abzüglich Lohnsubventionen)	50 961	99,69
3	D.5	Lohnsubventionen (dem Arbeitgeber erstattete Lohn- und Gehaltszahlungen)	/	/
4	D.1	Arbeitnehmerentgelt	50 780	99,33
5	D.11	Bruttoverdienste	40 452	79,13
6	D.111	Bruttoverdienste (ohne Auszubildende)	39 882	78,01
7	D.11111	Entgelt für die geleistete Arbeitszeit 2)	30 183	59,04
8	D.11112	Sonderzahlungen insgesamt 3)	4 149	8,12
9		dar.: von persönlichen Leistungen und vom Unternehmenserfolg abhängig	2 966	5,80
10	D.1112	Leistungen zur Vermögensbildung der Arbeitnehmer	/	/
11	D.1113	Vergütung für nicht gearbeitete Tage	5 068	9,91
12		Urlaubsvergütung	3 653	7,15
13		Vergütung gesetzlicher Feiertage	1 166	2,28
14		Vergütung sonstiger betrieblicher oder tariflicher arbeitsfreier Tage	(249)	(0,49)
15	D.1114	Sachleistungen 4)	(441)	(0,86)
16		dar.: unbare individuelle Leistungen 5)	(418)	(0,82)
17	D.112	Bruttoverdienste der Auszubildenden	(571)	(1,12)
18	D.12	Sozialbeiträge der Arbeitgeber	10 327	20,20
19	D.121	Tatsächliche Sozialbeiträge der Arbeitgeber (ohne Auszubildende) 6)	8 309	16,25
20	D.1211	Gesetzliche Arbeitgeberbeiträge zur Sozialversicherung	7 725	15,11
21		Rentenversicherungsbeiträge	3 860	7,55
22		dar.: Aufstockungsbeiträge zur Rentenversicherung im Rahmen der Altersteilzeit	/	/
23		Arbeitslosenversicherungsbeiträge	570	1,12
24		Kranken- und Pflegeversicherungsbeiträge	3 091	6,05
25		Beiträge zur gesetzlichen Unfallversicherung	162	0,32
26		Umlage für das Insolvenzgeld	40	0,08
27		Sonstige gesetzliche Aufwendungen 7)	-	-
28	D.1212	Aufwendungen für die betriebliche Altersversorgung ohne Entgeltumwandlung	/	/
29		Aufwendungen für betriebliche Ruhegeldzusagen	/	/
30		Zuwendungen an Pensionskassen	/	/
31		Zuwendungen an Unterstützungskassen	/	/
32		Beiträge zur Direktversicherung	/	/
33		Beiträge an Pensionsfonds	4	0,01
34		Beiträge an den Pensions-Sicherungs-Verein VVaG	/	/
35	D.122	Unterstellte Sozialbeiträge der Arbeitgeber (ohne Auszubildende) 8)	1 874	3,67
36	D.1221	Entgeltfortzahlung	1 540	3,01
37		Entgeltfortzahlung im Krankheitsfall	1 382	2,70
38		Arbeitgeberzuschüsse zum Mutterschaftsgeld 9)	158	0,31
39	D.1222	Unterstellte Sozialbeiträge zur Alters- und Gesundheitsvorsorge von Beamten	-	-
40	D.1223	Zahlungen an aus dem Unternehmen ausscheidende Arbeitnehmer	(323)	(0,63)
41		Entlassungsschadenersatz	/	/
42		Aufstockungsbeträge zum Bruttoverdienst im Rahmen der Altersteilzeit	126	0,25
43	D.1224	Sonstige freiwillige Sozialleistungen der Arbeitgeber	/	/
44	D.123	Sozialbeiträge der Arbeitgeber für Auszubildende	(144)	(0,28)
45	D.2	Kosten für die berufliche Aus- und Weiterbildung	(294)	(0,57)
46	D.3	Sonstige Aufwendungen 10)	/	/
47	D.4	Steuern auf die Lohnsumme oder Beschäftigtenzahl 11)	(35)	(0,07)
48		Nachrichtlich:		
49		Aufwendungen der Arbeitnehmer für betriebliche Altersversorgung	318	0,62
50		Lohnnebenkosten 12)	10 669	20,87
51		dar.: gesetzliche Lohnnebenkosten 13)	9 444	18,47
52		Personalnebenkosten insgesamt 14)	20 938	40,96
53		dar.: gesetzliche Personalnebenkosten 15)	10 465	20,47
54		Bruttoarbeitskosten je Vollzeiteinheit einschließlich Auszubildende	48 093	94,08
55		Bruttoarbeitskosten je geleistete Stunde der Beschäftigten (ohne Auszubildende)	29,42	
		Nettoarbeitskosten je geleistete Stunde der Beschäftigten (einschl. Auszubildende) ..	27,59	

1) Harmonisierter Schlüssel der statistischen Ämter der Europäischen Union nach Verordnung (EG) 1737/2005.- 2) Laufend gezahltes für nicht gearbeitete Tage, Sachleistungen).- 3) Zahlungen, die im Allgemeinen nicht laufend mit jeder Lohn- und Gehaltszahlung 5) Naturalleistungen, Firmenwagen, Personalrabatte, Job-Tickets und Zinsersparnisse.- 6) Zahlungen der Arbeitgeber an Versicherungen zur Winterbeschäftigungs-Umlage nach Winterbeschäftigungs-Verordnung.- 8) Sozialleistungen der Arbeitgeber direkt an ihre Arbeit nach Aufwendungsausgleichsgesetz.- 10) Anwerbungskosten, vom Arbeitgeber gestellte Berufskleidung.- 11) Ausgleichsabgabe nach "indirekten Kosten" der Internationalen Arbeitsorganisation (ILO).- 13) Gesetzliche Arbeitgeberbeiträge zur Sozialversicherung, Arbeitgeber für Auszubildende, Steuern auf die Lohnsumme oder Beschäftigtenzahl.- 14) Arbeitskosten insgesamt abzüglich Feiertage, Entgeltfortzahlung, unterstellte Sozialbeiträge zur Alters- und Gesundheitsvorsorge von Beamten, Steuern auf die

Arbeitskosten je Vollzeiteinheit in Unternehmen mit ... Arbeitnehmern												Lfd. Nr.
davon mit ... bis ... Arbeitnehmern										50 und mehr		
10 - 49		50 - 249		250 - 499		500 - 999		1000 und mehr				
EUR	%	EUR	%	EUR	%	EUR	%	EUR	%	EUR	%	
39 152	100,00	42 035	100,00	/	100,00	(57 084)	100,00	105 293	100,00	67 843	100,00	1
38 935	99,45	42 021	99,97	/	99,56	(56 809)	99,52	105 282	99,99	67 763	99,88	2
/	/	/	/	/	/	/	/	11	0,01	/	/	3
38 767	99,02	41 727	99,27	/	99,30	(56 790)	99,48	105 072	99,79	67 563	99,59	4
31 438	80,30	33 893	80,63	/	83,48	(45 298)	79,35	79 708	75,70	53 047	78,19	5
30 805	78,68	33 437	79,55	/	81,86	(44 860)	78,59	79 371	75,38	52 563	77,48	6
24 734	63,17	26 266	62,49	/	59,08	(35 203)	61,67	54 541	51,80	37 796	55,71	7
/	/	/	/	(5 540)	(11,81)	(3 379)	/	14 311	13,59	(7 645)	11,27	8
/	/	/	/	4 898	/	(1 523)	/	12 336	11,72	(6 209)	9,15	9
/	/	/	/	/	/	/	/	13	0,01	/	/	10
3 920	10,01	4 151	9,88	/	9,64	/	10,56	10 316	9,80	6 673	9,84	11
2 917	7,45	(3 155)	7,51	/	7,06	/	(7,42)	6 943	6,59	4 682	6,90	12
967	2,47	982	2,34	/	2,37	(1 457)	2,55	2 042	1,94	1 444	2,13	13
/	/	/	/	/	/	/	/	1 331	1,26	(547)	0,81	14
/	/	/	/	590	/	/	/	191	0,18	(416)	(0,61)	15
/	/	/	/	590	/	/	/	138	0,13	(366)	(0,54)	16
/	/	/	/	(760)	/	/	/	337	0,32	(484)	(0,71)	17
7 329	18,72	7 833	18,64	(7 417)	15,81	11 492	20,13	25 364	24,09	14 516	21,40	18
5 852	14,95	6 261	14,89	(5 951)	12,69	9 566	16,76	20 554	19,52	11 741	17,31	19
5 453	13,93	6 084	14,47	(5 849)	12,47	(8 838)	15,48	18 647	17,71	10 898	16,06	20
2 685	6,86	3 023	7,19	(2 799)	5,97	(4 368)	7,65	9 576	9,09	5 502	8,11	21
/	/	/	/	/	/	/	/	108	0,10	(41)	(0,06)	22
402	1,03	471	1,12	(435)	0,93	(654)	1,15	1 359	1,29	806	1,19	23
2 229	5,69	2 385	5,67	(2 385)	5,08	(3 518)	6,16	7 302	6,94	4 296	6,33	24
104	(0,27)	(171)	(0,41)	/	0,40	(244)	0,43	340	0,32	244	0,36	25
33	0,08	/	(0,08)	/	/	(53)	0,09	69	0,07	(50)	0,07	26
/	/	/	/	/	/	/	/	/	/	/	/	27
/	/	/	/	/	/	/	/	1 907	1,81	(843)	(1,24)	28
/	/	/	/	/	/	/	/	1 830	1,74	(687)	(1,01)	29
/	/	/	/	/	/	/	/	13	0,01	/	/	30
/	/	/	/	/	/	/	/	3	0,00	/	/	31
/	/	/	/	(40)	/	/	/	(34)	(0,03)	/	/	32
/	/	/	/	/	/	/	/	27	0,03	(10)	(0,01)	33
/	/	/	/	/	/	/	/	0	0,00	/	/	34
(1 305)	(3,33)	(1 473)	3,50	/	2,80	(1 829)	3,20	4 730	4,49	2 670	3,93	35
(1 221)	(3,12)	(1 415)	3,37	/	(2,66)	(1 739)	3,05	2 996	2,84	1 986	2,93	36
(1 081)	(2,76)	(1 279)	(3,04)	/	(2,38)	(1 535)	2,69	2 743	2,61	1 802	2,66	37
140	0,36	(136)	(0,32)	(132)	0,28	(204)	0,36	253	0,24	184	0,27	38
/	/	/	/	/	/	/	/	/	/	/	/	39
/	/	/	/	/	/	(90)	(0,16)	1 677	1,59	(661)	0,97	40
/	/	/	/	/	/	/	/	908	0,86	(365)	0,54	41
/	/	/	/	/	/	/	/	769	0,73	(296)	(0,44)	42
/	/	/	/	/	/	/	/	58	0,05	(22)	(0,03)	43
/	/	/	/	(152)	/	/	/	80	0,08	(105)	(0,15)	44
/	/	/	/	240	(0,51)	/	/	142	0,14	(200)	(0,30)	45
/	/	/	/	/	/	/	/	22	0,02	/	/	46
/	/	67	(0,16)	71	/	(68)	/	57	0,05	64	0,09	47
/	/	/	/	/	/	/	/	1 144	1,09	(526)	0,78	48
7 715	19,70	8 142	19,37	(7 748)	16,52	11 787	20,65	25 586	24,30	14 796	21,81	49
6 860	17,52	7 665	18,24	(7 322)	15,61	(10 741)	18,82	21 779	20,68	13 054	19,24	50
14 419	36,83	(15 769)	37,51	(19 195)	40,92	21 881	38,33	50 753	48,20	30 047	44,29	51
7 655	19,55	8 548	20,34	(8 282)	17,66	(12 102)	21,20	23 742	22,55	14 393	21,21	52
36 304	92,73	40 077	95,34	/	94,05	(54 939)	96,24	103 109	97,93	65 150	96,03	53
22,45	/	24,27	/	/	/	(33,03)	/	62,84	/	39,25	/	54
20,71	/	23,14	/	/	/	(31,60)	/	61,49	/	37,61	/	55

Entgelt für die geleistete Arbeitszeit (Bruttoverdienst abzüglich Sonderzahlungen, vermögenswirksame Leistungen, Vergütung geleistet werden.- 4) Unbare individuelle Leistungen, Aktienoptionsprogramme, Belegschaftsaktien, Belegschaftseinrichtungen.- Träger oder Bildung von Rückstellungen, um ihren Arbeitnehmern Anspruch auf Sozialleistungen zu sichern.- 7) Arbeitgeberbeiträge nehmer, d. h. ohne Zwischenschaltung eines Versicherungsträgers und ohne Rückstellungen zu bilden.- 9) Beiträge zum U2-Verfahren Schwerbehindertenrecht (Teil 2 SGB IX).- 12) Arbeitskosten insg. abzüglich Bruttoverdienste (D.11). Entspricht den Entgeltfortzahlung, unterstellte Sozialbeiträge zur Alters- und Gesundheitsvorsorge von Beamten, Sozialbeiträge der Entgelt für die geleistete Arbeitszeit.- 15) Gesetzliche Arbeitgeberbeiträge zur Sozialversicherung, Vergütung gesetzlicher Lohnsumme oder Beschäftigtenzahl.-

Arbeitskosten je Vollzeiteinheit 2016 nach Kostenarten, Wirtschaftszweigen und Unternehmensgrößenklassen

Neue Länder

70 Verwaltung und Führung von Unternehmen und Betrieben; Unternehmensberatung

Lfd.Nr.	Schlüssel 1)	Kostenart	10 und mehr	
			EUR	%
1		Bruttoarbeitskosten insgesamt	54 201	100,00
2	D	Nettoarbeitskosten (Bruttoarbeitskosten abzüglich Lohnsubventionen)	54 119	99,85
3	D.5	Lohnsubventionen (dem Arbeitgeber erstattete Lohn- und Gehaltszahlungen)	/	/
4	D.1	Arbeitnehmerentgelt	53 826	99,31
5	D.11	Bruttoverdienste	43 712	80,65
6	D.111	Bruttoverdienste (ohne Auszubildende)	43 452	80,17
7	D.11111	Entgelt für die geleistete Arbeitszeit 2)	33 865	62,48
8	D.11112	Sonderzahlungen insgesamt 3)	/	/
9		dar.: von persönlichen Leistungen und vom Unternehmenserfolg abhängig	/	/
10	D.1112	Leistungen zur Vermögensbildung der Arbeitnehmer	/	/
11	D.1113	Vergütung für nicht gearbeitete Tage	5 687	10,49
12		Urlaubsvergütung	4 273	7,88
13		Vergütung gesetzlicher Feiertage	1 354	2,50
14		Vergütung sonstiger betrieblicher oder tariflicher arbeitsfreier Tage	/	/
15	D.1114	Sachleistungen 4)	/	/
16		dar.: unbare individuelle Leistungen 5)	/	/
17	D.112	Bruttoverdienste der Auszubildenden	/	/
18	D.12	Sozialbeiträge der Arbeitgeber	10 114	18,66
19	D.121	Tatsächliche Sozialbeiträge der Arbeitgeber (ohne Auszubildende) 6)	7 901	14,58
20	D.1211	Gesetzliche Arbeitgeberbeiträge zur Sozialversicherung	7 621	14,06
21		Rentenversicherungsbeiträge	3 671	6,77
22		dar.: Aufstockungsbeiträge zur Rentenversicherung im Rahmen der Altersteilzeit	/	/
23		Arbeitslosenversicherungsbeiträge	559	1,03
24		Kranken- und Pflegeversicherungsbeiträge	2 978	5,49
25		Beiträge zur gesetzlichen Unfallversicherung	/	/
26		Umlage für das Insolvenzgeld	42	0,08
27		Sonstige gesetzliche Aufwendungen 7)	/	/
28	D.1212	Aufwendungen für die betriebliche Altersversorgung ohne Entgeltumwandlung	/	/
29		Aufwendungen für betriebliche Ruhegeldzusagen	/	/
30		Zuwendungen an Pensionskassen	/	/
31		Zuwendungen an Unterstützungskassen	/	/
32		Beiträge zur Direktversicherung	/	/
33		Beiträge an Pensionsfonds	(19)	(0,04)
34		Beiträge an den Pensions-Sicherungs-Verein VVaG	/	/
35	D.122	Unterstellte Sozialbeiträge der Arbeitgeber (ohne Auszubildende) 8)	2 144	3,95
36	D.1221	Entgeltfortzahlung	1 916	3,54
37		Entgeltfortzahlung im Krankheitsfall	1 726	3,18
38		Arbeitgeberzuschüsse zum Mutterschaftsgeld 9)	190	0,35
39	D.1222	Unterstellte Sozialbeiträge zur Alters- und Gesundheitsvorsorge von Beamten	-	-
40	D.1223	Zahlungen an aus dem Unternehmen ausscheidende Arbeitnehmer	(223)	(0,41)
41		Entlassungsschadigungen	(158)	(0,29)
42		Aufstockungsbeträge zum Bruttoverdienst im Rahmen der Altersteilzeit	/	/
43	D.1224	Sonstige freiwillige Sozialleistungen der Arbeitgeber	/	/
44	D.123	Sozialbeiträge der Arbeitgeber für Auszubildende	/	/
45	D.2	Kosten für die berufliche Aus- und Weiterbildung	/	/
46	D.3	Sonstige Aufwendungen 10)	/	/
47	D.4	Steuern auf die Lohnsumme oder Beschäftigtenzahl 11)	34	(0,06)
48		Nachrichtlich:		
49		Aufwendungen der Arbeitnehmer für betriebliche Altersversorgung	/	/
50		Lohnnebenkosten 12)	10 488	19,35
51		dar.: gesetzliche Lohnnebenkosten 13)	9 640	17,79
52		Personalnebenkosten insgesamt 14)	20 336	37,52
53		dar.: gesetzliche Personalnebenkosten 15)	10 925	20,16
54		Bruttoarbeitskosten je Vollzeiteinheit einschließlich Auszubildende	52 932	97,66
55		Bruttoarbeitskosten je geleistete Stunde der Beschäftigten (ohne Auszubildende)	31,97	
		Nettoarbeitskosten je geleistete Stunde der Beschäftigten (einschl. Auszubildende) ..	31,18	

1) Harmonisierter Schlüssel der statistischen Ämter der Europäischen Union nach Verordnung (EG) 1737/2005.- 2) Laufend gezahltes für nicht gearbeitete Tage, Sachleistungen).- 3) Zahlungen, die im Allgemeinen nicht laufend mit jeder Lohn- und Gehaltszahlung
5) Naturalleistungen, Firmenwagen, Personalrabatte, Job-Tickets und Zinsersparnisse.- 6) Zahlungen der Arbeitgeber an Versicherungen zur Winterbeschäftigungs-Umlage nach Winterbeschäftigungs-Verordnung.- 8) Sozialleistungen der Arbeitgeber direkt an ihre Arbeit nach Aufwendungsausgleichsgesetz.- 10) Anwerbungskosten, vom Arbeitgeber gestellte Berufskleidung.- 11) Ausgleichsabgabe nach "indirekten Kosten" der Internationalen Arbeitsorganisation (ILO).- 13) Gesetzliche Arbeitgeberbeiträge zur Sozialversicherung, Arbeitgeber für Auszubildende, Steuern auf die Lohnsumme oder Beschäftigtenzahl.- 14) Arbeitskosten insgesamt abzüglich Feiertage, Entgeltfortzahlung, unterstellte Sozialbeiträge zur Alters- und Gesundheitsvorsorge von Beamten, Steuern auf die

Arbeitskosten je Vollzeiteinheit in Unternehmen mit ... Arbeitnehmern												Lfd. Nr.
davon mit ... bis ... Arbeitnehmern										50 und mehr		
10 - 49		50 - 249		250 - 499		500 - 999		1000 und mehr				
EUR	%	EUR	%	EUR	%	EUR	%	EUR	%	EUR	%	
(63 105)	100,00	(46 747)	100,00	(46 928)	100,00	65 007	100,00	56 953	100,00	51 316	100,00	1
(62 941)	99,74	(46 721)	99,94	(46 904)	99,95	64 941	99,90	56 831	99,78	51 260	99,89	2
/	/	/	/	/	/	/	/	(123)	(0,22)	/	/	3
(62 453)	98,97	(46 538)	99,55	(46 580)	99,26	64 392	99,05	56 709	99,57	51 031	99,44	4
(52 384)	83,01	(37 791)	80,84	(36 476)	77,73	51 768	79,63	45 165	79,30	40 903	79,71	5
(52 321)	82,91	(37 448)	80,11	(36 202)	77,14	51 589	79,36	44 781	78,63	40 578	79,08	6
(40 087)	63,52	(29 186)	62,43	(29 018)	61,84	(39 794)	61,21	35 341	62,05	31 849	62,06	7
/	/	/	/	/	/	/	/	2 872	5,04	/	/	8
/	/	/	/	/	/	/	/	497	0,87	/	/	9
/	/	/	/	/	/	/	/	49	0,09	/	/	10
(6 449)	10,22	(4 955)	10,60	(4 581)	9,76	7 169	11,03	6 210	10,90	5 440	10,60	11
(4 846)	7,68	(3 740)	8,00	(3 440)	7,33	5 325	8,19	4 661	8,18	4 087	7,96	12
(1 592)	2,52	(1 167)	2,50	(1 132)	2,41	(1 698)	2,61	1 404	2,47	1 277	2,49	13
/	/	/	/	/	/	/	/	/	/	/	/	14
/	/	/	/	/	/	/	/	309	0,54	/	(0,69)	15
/	/	/	/	/	/	/	/	278	0,49	/	(0,64)	16
/	/	/	/	/	/	/	/	384	0,67	/	/	17
(10 069)	(15,96)	8 747	18,71	(10 104)	21,53	12 624	19,42	11 544	20,27	10 128	19,74	18
(8 257)	(13,08)	6 807	14,56	(7 717)	(16,44)	9 893	15,22	8 695	15,27	7 785	15,17	19
(7 646)	(12,12)	6 685	14,30	(7 194)	15,33	9 470	14,57	8 777	15,41	7 613	14,83	20
(3 655)	(5,79)	3 191	6,83	(3 571)	7,61	4 510	6,94	4 257	7,47	3 676	7,16	21
/	/	/	/	/	/	/	/	124	0,22	/	/	22
(571)	(0,90)	496	1,06	(502)	(1,07)	704	1,08	637	1,12	555	1,08	23
(2 890)	(4,58)	2 682	5,74	2 796	(5,96)	3 671	5,65	3 452	6,06	3 006	5,86	24
/	/	/	/	(285)	0,61	/	/	384	0,67	333	(0,65)	25
(46)	(0,07)	40	0,09	(40)	(0,09)	/	/	46	0,08	41	0,08	26
/	/	/	/	-	-	-	-	1	(0,00)	/	/	27
/	/	/	/	/	/	/	/	/	/	/	/	28
-	-	/	/	/	/	/	/	-400	(-0,70)	/	/	29
/	/	/	/	/	/	/	/	137	0,24	/	/	30
/	/	/	/	/	/	/	/	74	(0,13)	/	/	31
/	/	/	/	/	/	/	/	12	(0,02)	/	/	32
/	/	-	-	-	-	-	-	94	(0,17)	(25)	(0,05)	33
-	-	/	/	/	/	-	-	1	(0,00)	/	/	34
/	/	1 852	3,96	/	(4,92)	(2 685)	(4,13)	2 746	4,82	2 256	4,40	35
/	/	1 696	3,63	/	(4,25)	2 142	3,30	2 401	4,22	1 983	3,86	36
/	/	1 534	(3,28)	/	(3,89)	1 894	2,91	2 177	3,82	1 794	3,50	37
(193)	(0,31)	(162)	(0,35)	(171)	(0,37)	(248)	0,38	224	0,39	189	0,37	38
/	/	/	/	/	/	/	/	-	-	-	-	39
/	/	/	/	/	/	/	/	341	0,60	(269)	(0,52)	40
/	/	/	/	/	/	/	/	176	0,31	(184)	(0,36)	41
/	/	/	/	/	/	/	/	165	0,29	/	/	42
/	/	/	/	/	/	/	/	3	(0,01)	/	/	43
/	/	/	/	/	/	/	/	103	0,18	/	/	44
/	/	/	/	/	/	/	/	157	0,28	/	/	45
/	/	/	/	/	/	/	/	28	0,05	/	/	46
/	/	28	(0,06)	(32)	/	/	/	60	0,11	39	0,08	47
/	/	/	/	/	/	/	/	137	0,24	(205)	(0,40)	48
(10 720)	(16,99)	8 956	19,16	(10 452)	22,27	13 239	20,37	11 788	20,70	10 413	20,29	49
(9 392)	(14,88)	8 497	18,18	(9 301)	19,82	11 706	18,01	11 341	19,91	9 721	18,94	50
/	36,48	(17 562)	37,57	(17 910)	38,16	25 214	38,79	21 612	37,95	19 467	37,94	51
(10 968)	(17,38)	9 576	20,48	(10 354)	22,06	13 358	20,55	12 642	22,20	10 911	21,26	52
(62 671)	99,31	(45 243)	96,78	(45 794)	97,58	63 956	98,38	55 219	96,95	49 846	97,13	53
(36,10)	/	(27,70)	/	(28,34)	/	37,87	/	34,24	/	30,57	/	54
(35,77)	/	(26,78)	/	(27,64)	/	37,24	/	33,14	/	29,67	/	55

Entgelt für die geleistete Arbeitszeit (Bruttoverdienst abzüglich Sonderzahlungen, vermögenswirksame Leistungen, Vergütung geleistet werden.- 4) Unbare individuelle Leistungen, Aktienoptionsprogramme, Belegschaftsaktien, Belegschaftseinrichtungen.- Träger oder Bildung von Rückstellungen, um ihren Arbeitnehmern Anspruch auf Sozialleistungen zu sichern.- 7) Arbeitgeberbeiträge nehmer, d. h. ohne Zwischenschaltung eines Versicherungsträgers und ohne Rückstellungen zu bilden.- 9) Beiträge zum U2-Verfahren Schwerbehindertenrecht (Teil 2 SGB IX).- 12) Arbeitskosten insg. abzüglich Bruttoverdienste (D.11). Entspricht den Entgeltfortzahlung, unterstellte Sozialbeiträge zur Alters- und Gesundheitsvorsorge von Beamten, Sozialbeiträge der Entgelt für die geleistete Arbeitszeit.- 15) Gesetzliche Arbeitgeberbeiträge zur Sozialversicherung, Vergütung gesetzlicher Lohnsumme oder Beschäftigtenzahl.-

Arbeitskosten je Vollzeiteinheit 2016 nach Kostenarten, Wirtschaftszweigen und Unternehmensgrößenklassen

Neue Länder

71 Architektur- und Ingenieurbüros; technische, physikalische und chemische Untersuchung

Lfd.Nr.	Schlüssel 1)	Kostenart	10 und mehr	
			EUR	%
1		Bruttoarbeitskosten insgesamt	54 439	100,00
2	D	Nettoarbeitskosten (Bruttoarbeitskosten abzüglich Lohnsubventionen)	54 366	99,86
3	D.5	Lohnsubventionen (dem Arbeitgeber erstattete Lohn- und Gehaltszahlungen)	/	/
4	D.1	Arbeitnehmerentgelt	54 109	99,39
5	D.11	Bruttoverdienste	43 943	80,72
6	D.111	Bruttoverdienste (ohne Auszubildende)	43 801	80,46
7	D.11111	Entgelt für die geleistete Arbeitszeit 2)	34 690	63,72
8	D.11112	Sonderzahlungen insgesamt 3)	2 780	5,11
9		dar.: von persönlichen Leistungen und vom Unternehmenserfolg abhängig	(1 269)	(2,33)
10	D.1112	Leistungen zur Vermögensbildung der Arbeitnehmer	(76)	(0,14)
11	D.1113	Vergütung für nicht gearbeitete Tage	5 780	10,62
12		Urlaubsvergütung	4 315	7,93
13		Vergütung gesetzlicher Feiertage	1 368	2,51
14		Vergütung sonstiger betrieblicher oder tariflicher arbeitsfreier Tage	(97)	(0,18)
15	D.1114	Sachleistungen 4)	(475)	(0,87)
16		dar.: unbare individuelle Leistungen 5)	(459)	(0,84)
17	D.112	Bruttoverdienste der Auszubildenden	/	/
18	D.12	Sozialbeiträge der Arbeitgeber	10 165	18,67
19	D.121	Tatsächliche Sozialbeiträge der Arbeitgeber (ohne Auszubildende) 6)	8 274	15,20
20	D.1211	Gesetzliche Arbeitgeberbeiträge zur Sozialversicherung	7 966	14,63
21		Rentenversicherungsbeiträge	3 929	7,22
22		dar.: Aufstockungsbeiträge zur Rentenversicherung im Rahmen der Altersteilzeit	(46)	(0,08)
23		Arbeitslosenversicherungsbeiträge	599	1,10
24		Kranken- und Pflegeversicherungsbeiträge	3 138	5,76
25		Beiträge zur gesetzlichen Unfallversicherung	247	0,45
26		Umlage für das Insolvenzgeld	48	0,09
27		Sonstige gesetzliche Aufwendungen 7)	/	/
28	D.1212	Aufwendungen für die betriebliche Altersversorgung ohne Entgeltumwandlung	/	/
29		Aufwendungen für betriebliche Ruhegeldzusagen	/	/
30		Zuwendungen an Pensionskassen	/	/
31		Zuwendungen an Unterstützungskassen	/	/
32		Beiträge zur Direktversicherung	/	/
33		Beiträge an Pensionsfonds	16	0,03
34		Beiträge an den Pensions-Sicherungs-Verein VVaG	/	/
35	D.122	Unterstellte Sozialbeiträge der Arbeitgeber (ohne Auszubildende) 8)	1 856	3,41
36	D.1221	Entgeltfortzahlung	1 703	3,13
37		Entgeltfortzahlung im Krankheitsfall	1 509	2,77
38		Arbeitgeberzuschüsse zum Mutterschaftsgeld 9)	193	0,35
39	D.1222	Unterstellte Sozialbeiträge zur Alters- und Gesundheitsvorsorge von Beamten	-	-
40	D.1223	Zahlungen an aus dem Unternehmen ausscheidende Arbeitnehmer	(148)	(0,27)
41		Entlassungsschadigungen	/	/
42		Aufstockungsbeträge zum Bruttoverdienst im Rahmen der Altersteilzeit	(74)	(0,14)
43	D.1224	Sonstige freiwillige Sozialleistungen der Arbeitgeber	/	/
44	D.123	Sozialbeiträge der Arbeitgeber für Auszubildende	/	/
45	D.2	Kosten für die berufliche Aus- und Weiterbildung	/	(0,44)
46	D.3	Sonstige Aufwendungen 10)	/	/
47	D.4	Steuern auf die Lohnsumme oder Beschäftigtenzahl 11)	46	0,08
48		Nachrichtlich:		
49		Aufwendungen der Arbeitnehmer für betriebliche Altersversorgung	(298)	(0,55)
50		Lohnnebenkosten 12)	10 496	19,28
51		dar.: gesetzliche Lohnnebenkosten 13)	9 750	17,91
52		Personalnebenkosten insgesamt 14)	19 750	36,28
53		dar.: gesetzliche Personalnebenkosten 15)	11 083	20,36
54		Bruttoarbeitskosten je Vollzeiteinheit einschließlich Auszubildende	53 653	98,55
55		Bruttoarbeitskosten je geleistete Stunde der Beschäftigten (ohne Auszubildende)	31,52	
55		Nettoarbeitskosten je geleistete Stunde der Beschäftigten (einschl. Auszubildende) ..	31,02	

1) Harmonisierter Schlüssel der statistischen Ämter der Europäischen Union nach Verordnung (EG) 1737/2005.- 2) Laufend gezahltes für nicht gearbeitete Tage, Sachleistungen).- 3) Zahlungen, die im Allgemeinen nicht laufend mit jeder Lohn- und Gehaltszahlung 5) Naturalleistungen, Firmenwagen, Personalrabatte, Job-Tickets und Zinsersparnisse.- 6) Zahlungen der Arbeitgeber an Versicherungen zur Winterbeschäftigungs-Umlage nach Winterbeschäftigungs-Verordnung.- 8) Sozialleistungen der Arbeitgeber direkt an ihre Arbeit nach Aufwendungsausgleichsgesetz.- 10) Anwerbungskosten, vom Arbeitgeber gestellte Berufskleidung.- 11) Ausgleichsabgabe nach "indirekten Kosten" der Internationalen Arbeitsorganisation (ILO).- 13) Gesetzliche Arbeitgeberbeiträge zur Sozialversicherung, Arbeitgeber für Auszubildende, Steuern auf die Lohnsumme oder Beschäftigtenzahl.- 14) Arbeitskosten insgesamt abzüglich Feiertage, Entgeltfortzahlung, unterstellte Sozialbeiträge zur Alters- und Gesundheitsvorsorge von Beamten, Steuern auf die

Arbeitskosten je Vollzeiteinheit in Unternehmen mit ... Arbeitnehmern												Lfd. Nr.
davon mit ... bis ... Arbeitnehmern										50 und mehr		
10 - 49		50 - 249		250 - 499		500 - 999		1000 und mehr				
EUR	%	EUR	%	EUR	%	EUR	%	EUR	%	EUR	%	
48 120	100,00	51 231	100,00	56 337	100,00	82 576	100,00	73 095	100,00	58 549	100,00	1
48 007	99,77	51 195	99,93	56 292	99,92	82 565	99,99	73 010	99,88	58 501	99,92	2
/	/	/	/	/	/	12	0,01	(85)	/	/	/	3
47 832	99,40	50 834	99,22	55 966	99,34	82 233	99,58	72 837	99,65	58 191	99,39	4
39 238	81,54	41 171	80,36	44 792	79,51	61 394	74,35	59 821	81,84	47 003	80,28	5
39 045	81,14	41 061	80,15	44 715	79,37	61 017	73,89	59 744	81,73	46 895	80,09	6
31 526	65,52	32 467	63,37	34 997	62,12	45 737	55,39	46 545	63,68	36 747	62,76	7
/	/	(2 724)	(5,32)	/	/	5 312	6,43	4 525	6,19	3 334	5,69	8
/	/	/	/	/	/	(343)	(0,42)	1 747	2,39	(1 525)	(2,60)	9
/	/	/	/	/	/	336	0,41	181	0,25	(95)	(0,16)	10
5 036	10,47	5 268	10,28	6 031	10,71	9 396	11,38	8 220	11,25	6 264	10,70	11
3 782	7,86	3 963	7,74	4 543	8,06	6 460	7,82	6 076	8,31	4 662	7,96	12
1 226	2,55	1 281	2,50	1 365	2,42	1 689	2,05	1 917	2,62	1 461	2,50	13
/	/	/	/	/	/	1 246	1,51	/	/	/	/	14
/	/	/	/	/	/	237	0,29	273	0,37	(454)	(0,77)	15
/	/	(544)	(1,06)	/	/	217	0,26	259	0,35	(434)	(0,74)	16
/	/	/	/	/	/	377	0,46	(77)	0,11	(109)	(0,19)	17
8 594	17,86	9 662	18,86	11 173	19,83	20 838	25,24	13 016	17,81	11 187	19,11	18
7 187	14,93	7 794	15,21	8 919	15,83	15 096	18,28	10 704	14,64	8 981	15,34	19
6 797	14,13	7 481	14,60	8 731	15,50	14 376	17,41	10 622	14,53	8 725	14,90	20
3 279	6,82	3 606	7,04	4 329	7,68	8 486	10,28	5 370	7,35	4 352	7,43	21
/	/	/	/	/	/	1 231	1,49	60	0,08	(75)	(0,13)	22
508	1,06	565	1,10	673	1,20	864	1,05	829	1,13	658	1,12	23
2 781	5,78	2 989	5,83	3 445	6,12	4 162	5,04	4 072	5,57	3 370	5,76	24
(186)	(0,39)	(262)	(0,51)	/	/	796	0,96	291	0,40	(287)	(0,49)	25
42	0,09	46	0,09	54	0,10	66	0,08	59	0,08	51	0,09	26
/	/	/	/	/	/	(2)	0,00	-	-	/	/	27
/	/	/	/	/	/	721	0,87	83	0,11	/	/	28
/	/	/	/	/	/	(113)	(0,14)	-115	-0,16	/	/	29
/	/	/	/	/	/	445	0,54	13	0,02	/	/	30
/	/	/	/	/	/	4	0,01	43	0,06	/	/	31
/	/	/	/	/	/	/	/	45	0,06	/	/	32
-	-	-	-	-	-	(74)	0,09	97	0,13	26	0,04	33
/	/	/	/	/	/	(0)	0,00	0	0,00	/	/	34
1 361	2,83	1 840	3,59	(2 234)	(3,97)	5 612	6,80	2 293	3,14	2 177	3,72	35
1 342	2,79	1 763	3,44	(2 060)	(3,66)	2 722	3,30	2 115	2,89	1 938	3,31	36
(1 172)	(2,44)	1 578	3,08	(1 842)	(3,27)	2 490	3,02	1 861	2,55	1 729	2,95	37
169	0,35	185	0,36	218	0,39	231	0,28	254	0,35	209	0,36	38
/	/	/	/	/	/	-	-	-	-	-	-	39
/	/	/	/	/	/	2 863	3,47	164	0,22	(233)	(0,40)	40
/	/	/	/	/	/	767	0,93	95	0,13	/	/	41
/	/	/	/	/	/	2 095	2,54	69	0,09	(118)	(0,20)	42
/	/	/	/	/	/	27	0,03	15	0,02	/	/	43
/	/	/	/	/	/	130	0,16	(19)	0,03	(29)	(0,05)	44
/	/	/	/	/	/	242	0,29	147	0,20	(237)	(0,41)	45
/	/	/	/	/	/	(39)	(0,05)	56	0,08	/	/	46
/	/	63	0,12	61	0,11	62	0,08	55	0,07	61	0,10	47
/	/	/	/	/	/	504	0,61	352	0,48	(293)	(0,50)	48
8 882	18,46	10 060	19,64	11 545	20,49	21 182	25,65	13 274	18,16	11 546	19,72	49
8 208	17,06	9 336	18,22	10 872	19,30	17 290	20,94	12 810	17,52	10 753	18,37	50
16 594	34,48	18 764	36,63	(21 340)	(37,88)	36 839	44,61	26 551	36,32	21 802	37,24	51
9 388	19,51	10 589	20,67	12 217	21,68	18 849	22,83	14 708	20,12	12 184	20,81	52
47 174	98,03	50 647	98,86	55 844	99,12	79 588	96,38	72 586	99,30	57 903	98,90	53
27,57	/	29,27	/	33,04	/	51,03	/	44,10	/	34,14	/	54
26,96	/	28,92	/	32,73	/	49,25	/	43,74	/	33,74	/	55

Entgelt für die geleistete Arbeitszeit (Bruttoverdienst abzüglich Sonderzahlungen, vermögenswirksame Leistungen, Vergütung geleistet werden.- 4) Unbare individuelle Leistungen, Aktienoptionsprogramme, Belegschaftsaktien, Belegschaftseinrichtungen.- Träger oder Bildung von Rückstellungen, um ihren Arbeitnehmern Anspruch auf Sozialleistungen zu sichern.- 7) Arbeitgeberbeiträge nehmer, d. h. ohne Zwischenschaltung eines Versicherungsträgers und ohne Rückstellungen zu bilden.- 9) Beiträge zum U2-Verfahren Schwerbehindertenrecht (Teil 2 SGB IX).- 12) Arbeitskosten insg. abzüglich Bruttoverdienste (D.11). Entspricht den Entgeltfortzahlung, unterstellte Sozialbeiträge zur Alters- und Gesundheitsvorsorge von Beamten, Sozialbeiträge der Entgelt für die geleistete Arbeitszeit.- 15) Gesetzliche Arbeitgeberbeiträge zur Sozialversicherung, Vergütung gesetzlicher Lohnsumme oder Beschäftigtenzahl.-

Arbeitskosten je Vollzeiteinheit 2016 nach Kostenarten, Wirtschaftszweigen und Unternehmensgrößenklassen

Neue Länder

72 Forschung und Entwicklung

Lfd.Nr.	Schlüssel 1)	Kostenart	10 und mehr	
			EUR	%
1		Bruttoarbeitskosten insgesamt	62 487	100,00
2	D	Nettoarbeitskosten (Bruttoarbeitskosten abzüglich Lohnsubventionen)	62 471	99,97
3	D.5	Lohnsubventionen (dem Arbeitgeber erstattete Lohn- und Gehaltszahlungen)	/	/
4	D.1	Arbeitnehmerentgelt	62 213	99,56
5	D.11	Bruttoverdienste	49 761	79,63
6	D.111	Bruttoverdienste (ohne Auszubildende)	49 494	79,21
7	D.11111	Entgelt für die geleistete Arbeitszeit 2)	40 287	64,47
8	D.11112	Sonderzahlungen insgesamt 3)	2 334	3,74
9		dar.: von persönlichen Leistungen und vom Unternehmenserfolg abhängig	/	(1,32)
10	D.1112	Leistungen zur Vermögensbildung der Arbeitnehmer	/	/
11	D.1113	Vergütung für nicht gearbeitete Tage	6 690	10,71
12		Urlaubsvergütung	4 951	7,92
13		Vergütung gesetzlicher Feiertage	1 639	2,62
14		Vergütung sonstiger betrieblicher oder tariflicher arbeitsfreier Tage	(99)	(0,16)
15	D.1114	Sachleistungen 4)	/	/
16		dar.: unbare individuelle Leistungen 5)	/	/
17	D.112	Bruttoverdienste der Auszubildenden	267	(0,43)
18	D.12	Sozialbeiträge der Arbeitgeber	12 452	19,93
19	D.121	Tatsächliche Sozialbeiträge der Arbeitgeber (ohne Auszubildende) 6)	10 177	16,29
20	D.1211	Gesetzliche Arbeitgeberbeiträge zur Sozialversicherung	8 804	14,09
21		Rentenversicherungsbeiträge	4 457	7,13
22		dar.: Aufstockungsbeiträge zur Rentenversicherung im Rahmen der Altersteilzeit	/	/
23		Arbeitslosenversicherungsbeiträge	697	1,11
24		Kranken- und Pflegeversicherungsbeiträge	3 368	5,39
25		Beiträge zur gesetzlichen Unfallversicherung	234	0,37
26		Umlage für das Insolvenzgeld	48	0,08
27		Sonstige gesetzliche Aufwendungen 7)	-	-
28	D.1212	Aufwendungen für die betriebliche Altersversorgung ohne Entgeltumwandlung	1 373	2,20
29		Aufwendungen für betriebliche Ruhegeldzusagen	/	/
30		Zuwendungen an Pensionskassen	1 295	2,07
31		Zuwendungen an Unterstützungskassen	31	0,05
32		Beiträge zur Direktversicherung	/	/
33		Beiträge an Pensionsfonds	1	0,00
34		Beiträge an den Pensions-Sicherungs-Verein VVaG	/	/
35	D.122	Unterstellte Sozialbeiträge der Arbeitgeber (ohne Auszubildende) 8)	2 209	3,54
36	D.1221	Entgeltfortzahlung	2 043	3,27
37		Entgeltfortzahlung im Krankheitsfall	1 808	2,89
38		Arbeitgeberzuschüsse zum Mutterschaftsgeld 9)	235	0,38
39	D.1222	Unterstellte Sozialbeiträge zur Alters- und Gesundheitsvorsorge von Beamten	-	-
40	D.1223	Zahlungen an aus dem Unternehmen ausscheidende Arbeitnehmer	/	/
41		Entlassungsentschädigungen	/	/
42		Aufstockungsbeträge zum Bruttoverdienst im Rahmen der Altersteilzeit	/	/
43	D.1224	Sonstige freiwillige Sozialleistungen der Arbeitgeber	/	/
44	D.123	Sozialbeiträge der Arbeitgeber für Auszubildende	67	0,11
45	D.2	Kosten für die berufliche Aus- und Weiterbildung	(196)	(0,31)
46	D.3	Sonstige Aufwendungen 10)	/	/
47	D.4	Steuern auf die Lohnsumme oder Beschäftigtenzahl 11)	43	0,07
48		Nachrichtlich:		
49		Aufwendungen der Arbeitnehmer für betriebliche Altersversorgung	(674)	(1,08)
50		Lohnnebenkosten 12)	12 726	20,37
51		dar.: gesetzliche Lohnnebenkosten 13)	10 957	17,53
52		Personalnebenkosten insgesamt 14)	22 200	35,53
53		dar.: gesetzliche Personalnebenkosten 15)	12 529	20,05
54		Bruttoarbeitskosten je Vollzeiteinheit einschließlich Auszubildende	61 110	97,80
55		Bruttoarbeitskosten je geleistete Stunde der Beschäftigten (ohne Auszubildende)	36,28	
		Nettoarbeitskosten je geleistete Stunde der Beschäftigten (einschl. Auszubildende) ..	35,47	

1) Harmonisierter Schlüssel der statistischen Ämter der Europäischen Union nach Verordnung (EG) 1737/2005.- 2) Laufend gezahltes für nicht gearbeitete Tage, Sachleistungen).- 3) Zahlungen, die im Allgemeinen nicht laufend mit jeder Lohn- und Gehaltszahlung 5) Naturalleistungen, Firmenwagen, Personalrabatte, Job-Tickets und Zinsersparnisse.- 6) Zahlungen der Arbeitgeber an Versicherungen zur Winterbeschäftigungs-Umlage nach Winterbeschäftigungs-Verordnung.- 8) Sozialleistungen der Arbeitgeber direkt an ihre Arbeit nach Aufwendungsausgleichsgesetz.- 10) Anwerbungskosten, vom Arbeitgeber gestellte Berufskleidung.- 11) Ausgleichsabgabe nach "indirekten Kosten" der Internationalen Arbeitsorganisation (ILO).- 13) Gesetzliche Arbeitgeberbeiträge zur Sozialversicherung, Arbeitgeber für Auszubildende, Steuern auf die Lohnsumme oder Beschäftigtenzahl.- 14) Arbeitskosten insgesamt abzüglich Feiertage, Entgeltfortzahlung, unterstellte Sozialbeiträge zur Alters- und Gesundheitsvorsorge von Beamten, Steuern auf die

Arbeitskosten je Vollzeiteinheit in Unternehmen mit ... Arbeitnehmern												Lfd. Nr.
davon mit ... bis ... Arbeitnehmern										50 und mehr		
10 - 49		50 - 249		250 - 499		500 - 999		1000 und mehr				
EUR	%	EUR	%	EUR	%	EUR	%	EUR	%	EUR	%	
(51 669)	100,00	57 214	100,00	60 672	100,00	60 333	100,00	69 457	100,00	63 607	100,00	1
(51 582)	99,83	57 211	100,00	60 634	99,94	60 333	100,00	69 456	100,00	63 599	99,99	2
/	/	/	/	/	/	-	-	1	0,00	/	/	3
(51 499)	99,67	56 912	99,47	60 395	99,54	60 161	99,72	69 156	99,57	63 323	99,55	4
(41 718)	80,74	45 553	79,62	48 359	79,71	47 701	79,06	55 238	79,53	50 594	79,54	5
(41 653)	80,61	45 337	79,24	48 034	79,17	47 202	78,24	54 966	79,14	50 306	79,09	6
(34 602)	66,97	36 256	63,37	37 934	62,52	38 756	64,24	45 406	65,37	40 876	64,26	7
/	/	/	/	4 090	6,74	1 803	2,99	1 961	2,82	2 485	3,91	8
/	/	/	/	(1 840)	(3,03)	/	/	686	0,99	(883)	(1,39)	9
/	/	/	/	(23)	0,04	20	0,03	28	0,04	/	/	10
(5 656)	10,95	6 362	11,12	5 972	9,84	6 499	10,77	7 480	10,77	6 797	10,69	11
(4 259)	8,24	4 875	8,52	4 450	7,33	4 994	8,28	5 367	7,73	5 023	7,90	12
(1 372)	2,65	1 438	2,51	1 468	2,42	1 426	2,36	1 943	2,80	1 667	2,62	13
/	/	/	/	(54)	(0,09)	/	/	170	0,25	107	0,17	14
/	/	/	/	/	/	/	/	91	0,13	/	/	15
/	/	/	/	/	/	/	/	7	0,01	/	/	16
/	/	/	/	/	/	(499)	(0,83)	272	0,39	288	0,45	17
(9 781)	18,93	11 359	19,85	12 036	19,84	12 460	20,65	13 919	20,04	12 729	20,01	18
7 611	14,73	9 299	16,25	9 648	15,90	10 444	17,31	11 482	16,53	10 442	16,42	19
7 418	14,36	8 564	14,97	8 844	14,58	9 146	15,16	9 184	13,22	8 947	14,07	20
3 586	6,94	4 247	7,42	4 327	7,13	4 498	7,46	4 834	6,96	4 547	7,15	21
-	-	/	/	/	/	(25)	(0,04)	30	0,04	/	/	22
(560)	1,08	660	1,15	677	1,12	710	1,18	756	1,09	711	1,12	23
3 038	5,88	3 404	5,95	3 523	5,81	3 714	6,16	3 284	4,73	3 403	5,35	24
/	/	(212)	(0,37)	268	(0,44)	216	(0,36)	247	0,36	239	0,38	25
(45)	0,09	/	/	49	0,08	/	/	61	0,09	48	0,08	26
/	/	/	/	-	-	-	-	-	-	-	-	27
/	/	/	/	/	/	/	/	2 298	3,31	1 495	2,35	28
/	/	/	/	0	0,00	/	/	(-3)	(0,00)	/	/	29
/	/	/	/	/	/	(1 379)	(2,29)	2 199	3,17	1 428	2,24	30
-	-	/	/	-	-	-	-	77	0,11	34	0,05	31
/	/	/	/	/	/	-	-	23	0,03	/	/	32
-	-	-	-	-	-	-	-	3	0,00	1	0,00	33
/	/	/	/	-	-	-	-	0	0,00	/	/	34
/	/	(2 012)	(3,52)	2 305	3,80	1 889	3,13	2 366	3,41	2 214	3,48	35
/	(3,73)	1 936	(3,38)	1 796	2,96	1 834	3,04	2 286	3,29	2 055	3,23	36
/	/	(1 722)	(3,01)	1 592	2,62	1 611	2,67	2 022	2,91	1 820	2,86	37
/	/	214	0,37	205	0,34	223	0,37	264	0,38	235	0,37	38
-	-	/	/	-	-	-	-	-	-	-	-	39
/	/	/	/	(491)	(0,81)	/	/	68	0,10	(147)	(0,23)	40
/	/	/	/	(475)	(0,78)	/	/	38	0,06	(117)	(0,18)	41
-	-	/	/	/	/	(21)	(0,04)	30	0,04	/	/	42
-	-	/	/	/	/	(12)	(0,02)	13	0,02	/	/	43
/	/	/	/	/	/	(127)	(0,21)	71	0,10	72	0,11	44
/	/	/	/	/	/	(66)	(0,11)	239	0,34	(201)	(0,32)	45
/	/	/	/	/	/	(58)	(0,10)	19	0,03	/	/	46
/	/	49	0,09	51	0,08	49	0,08	42	0,06	46	0,07	47
/	/	/	/	/	/	(1 226)	2,03	595	0,86	(716)	(1,13)	48
(9 951)	19,26	11 661	20,38	12 313	20,29	12 632	20,94	14 219	20,47	13 013	20,46	49
(9 373)	18,14	10 598	18,52	10 774	17,76	11 156	18,49	11 582	16,67	11 121	17,48	50
(17 067)	33,03	20 958	36,63	22 738	37,48	21 577	35,76	24 051	34,63	22 732	35,74	51
(10 733)	20,77	11 987	20,95	12 159	20,04	12 454	20,64	13 455	19,37	12 716	19,99	52
(51 259)	99,21	56 009	97,89	58 864	97,02	57 976	96,09	68 147	98,12	62 114	97,65	53
(29,69)	/	33,91	/	35,17	/	35,73	/	39,78	/	36,97	/	54
(29,41)	/	33,21	/	34,12	/	34,33	/	39,02	/	36,10	/	55

Entgelt für die geleistete Arbeitszeit (Bruttoverdienst abzüglich Sonderzahlungen, vermögenswirksame Leistungen, Vergütung geleistet werden.- 4) Unbare individuelle Leistungen, Aktienoptionsprogramme, Belegschaftsaktien, Belegschaftseinrichtungen.- Träger oder Bildung von Rückstellungen, um ihren Arbeitnehmern Anspruch auf Sozialleistungen zu sichern.- 7) Arbeitgeberbeiträge nehmer, d. h. ohne Zwischenschaltung eines Versicherungsträgers und ohne Rückstellungen zu bilden.- 9) Beiträge zum U2-Verfahren Schwerbehindertenrecht (Teil 2 SGB IX).- 12) Arbeitskosten insg. abzüglich Bruttoverdienste (D.11). Entspricht den Entgeltfortzahlung, unterstellte Sozialbeiträge zur Alters- und Gesundheitsvorsorge von Beamten, Sozialbeiträge der Entgelt für die geleistete Arbeitszeit.- 15) Gesetzliche Arbeitgeberbeiträge zur Sozialversicherung, Vergütung gesetzlicher Lohnsumme oder Beschäftigtenzahl.-

Arbeitskosten je Vollzeiteinheit 2016 nach Kostenarten, Wirtschaftszweigen und Unternehmensgrößenklassen

Neue Länder

73 Werbung und Marktforschung

Lfd.Nr.	Schlüssel 1)	Kostenart	10 und mehr	
			EUR	%
1		Bruttoarbeitskosten insgesamt	34 832	100,00
2	D	Nettoarbeitskosten (Bruttoarbeitskosten abzüglich Lohnsubventionen)	34 779	99,85
3	D.5	Lohnsubventionen (dem Arbeitgeber erstattete Lohn- und Gehaltszahlungen)	/	/
4	D.1	Arbeitnehmerentgelt	34 591	99,31
5	D.11	Bruttoverdienste	(27 873)	80,02
6	D.111	Bruttoverdienste (ohne Auszubildende)	(27 771)	79,73
7	D.11111	Entgelt für die geleistete Arbeitszeit 2)	21 848	62,72
8	D.11112	Sonderzahlungen insgesamt 3)	/	/
9		dar.: von persönlichen Leistungen und vom Unternehmenserfolg abhängig	/	/
10	D.1112	Leistungen zur Vermögensbildung der Arbeitnehmer	/	/
11	D.1113	Vergütung für nicht gearbeitete Tage	3 204	9,20
12		Urlaubsvergütung	2 296	6,59
13		Vergütung gesetzlicher Feiertage	869	2,50
14		Vergütung sonstiger betrieblicher oder tariflicher arbeitsfreier Tage	/	/
15	D.1114	Sachleistungen 4)	/	/
16		dar.: unbare individuelle Leistungen 5)	/	/
17	D.112	Bruttoverdienste der Auszubildenden	/	/
18	D.12	Sozialbeiträge der Arbeitgeber	6 719	19,29
19	D.121	Tatsächliche Sozialbeiträge der Arbeitgeber (ohne Auszubildende) 6)	5 415	15,55
20	D.1211	Gesetzliche Arbeitgeberbeiträge zur Sozialversicherung	5 338	15,32
21		Rentenversicherungsbeiträge	2 633	7,56
22		dar.: Aufstockungsbeiträge zur Rentenversicherung im Rahmen der Altersteilzeit	/	/
23		Arbeitslosenversicherungsbeiträge	319	0,92
24		Kranken- und Pflegeversicherungsbeiträge	2 229	6,40
25		Beiträge zur gesetzlichen Unfallversicherung	(126)	(0,36)
26		Umlage für das Insolvenzgeld	31	0,09
27		Sonstige gesetzliche Aufwendungen 7)	-	-
28	D.1212	Aufwendungen für die betriebliche Altersversorgung ohne Entgeltumwandlung	/	/
29		Aufwendungen für betriebliche Ruhegeldzusagen	/	/
30		Zuwendungen an Pensionskassen	/	/
31		Zuwendungen an Unterstützungskassen	/	/
32		Beiträge zur Direktversicherung	/	/
33		Beiträge an Pensionsfonds	-	-
34		Beiträge an den Pensions-Sicherungs-Verein VVaG	/	/
35	D.122	Unterstellte Sozialbeiträge der Arbeitgeber (ohne Auszubildende) 8)	/	/
36	D.1221	Entgeltfortzahlung	964	2,77
37		Entgeltfortzahlung im Krankheitsfall	849	(2,44)
38		Arbeitgeberzuschüsse zum Mutterschaftsgeld 9)	115	0,33
39	D.1222	Unterstellte Sozialbeiträge zur Alters- und Gesundheitsvorsorge von Beamten	-	-
40	D.1223	Zahlungen an aus dem Unternehmen ausscheidende Arbeitnehmer	/	/
41		Entlassungsschadensleistungen	/	/
42		Aufstockungsbeträge zum Bruttoverdienst im Rahmen der Altersteilzeit	/	/
43	D.1224	Sonstige freiwillige Sozialleistungen der Arbeitgeber	/	/
44	D.123	Sozialbeiträge der Arbeitgeber für Auszubildende	/	/
45	D.2	Kosten für die berufliche Aus- und Weiterbildung	/	/
46	D.3	Sonstige Aufwendungen 10)	/	/
47	D.4	Steuern auf die Lohnsumme oder Beschäftigtenzahl 11)	(42)	(0,12)
48		Nachrichtlich:		
49		Aufwendungen der Arbeitnehmer für betriebliche Altersversorgung	/	/
50		Lohnnebenkosten 12)	6 960	19,98
51		dar.: gesetzliche Lohnnebenkosten 13)	6 369	18,28
52		Personalnebenkosten insgesamt 14)	(12 985)	37,28
53		dar.: gesetzliche Personalnebenkosten 15)	7 214	20,71
54		Bruttoarbeitskosten je Vollzeiteinheit einschließlich Auszubildende	34 465	98,94
55		Bruttoarbeitskosten je geleistete Stunde der Beschäftigten (ohne Auszubildende)	20,61	
		Nettoarbeitskosten je geleistete Stunde der Beschäftigten (einschl. Auszubildende) ..	20,36	

1) Harmonisierter Schlüssel der statistischen Ämter der Europäischen Union nach Verordnung (EG) 1737/2005.- 2) Laufend gezahltes für nicht gearbeitete Tage, Sachleistungen).- 3) Zahlungen, die im Allgemeinen nicht laufend mit jeder Lohn- und Gehaltszahlung
5) Naturalleistungen, Firmenwagen, Personalrabatte, Job-Tickets und Zinsersparnisse.- 6) Zahlungen der Arbeitgeber an Versicherungen zur Winterbeschäftigungs-Umlage nach Winterbeschäftigungs-Verordnung.- 7) Sozialleistungen der Arbeitgeber direkt an ihre Arbeit nach Aufwendungsausgleichsgesetz.- 8) Anwerbkosten, vom Arbeitgeber gestellte Berufskleidung.- 9) Ausgleichsabgabe nach "indirekten Kosten" der Internationalen Arbeitsorganisation (ILO).- 10) Gesetzliche Arbeitgeberbeiträge zur Sozialversicherung, Arbeitgeber für Auszubildende, Steuern auf die Lohnsumme oder Beschäftigtenzahl.- 11) Arbeitskosten insgesamt abzüglich Feiertage, Entgeltfortzahlung, unterstellte Sozialbeiträge zur Alters- und Gesundheitsvorsorge von Beamten, Steuern auf die

Arbeitskosten je Vollzeiteinheit in Unternehmen mit ... Arbeitnehmern												Lfd. Nr.
davon mit ... bis ... Arbeitnehmern										50 und mehr		
10 - 49		50 - 249		250 - 499		500 - 999		1000 und mehr				
EUR	%	EUR	%	EUR	%	EUR	%	EUR	%	EUR	%	
(36 580)	100,00	/	100,00	23 817	100,00	(33 815)	100,00	1
(36 460)	99,67	/	99,96	23 803	99,94	(33 800)	99,96	2
/	/	/	/	-	-	-	-	/	/	(15)	(0,04)	3
(36 414)	99,55	/	98,62	23 765	99,78	(33 530)	99,16	4
(29 678)	81,13	/	80,64	18 497	77,66	(26 821)	79,32	5
(29 523)	80,71	/	80,44	18 476	77,58	(26 751)	79,11	6
(23 580)	64,46	(29 797)	57,98	15 535	65,23	20 838	61,63	7
/	/	/	/	(456)	(1,92)	/	/	8
/	/	/	/	-	-	-	-	/	/	/	/	9
/	/	/	/	(5)	(0,02)	/	/	10
(3 768)	10,30	(4 144)	(8,06)	2 231	9,37	2 876	8,51	11
/	7,49	(3 029)	(5,89)	(1 543)	6,48	2 038	6,03	12
(942)	2,58	(1 110)	2,16	670	2,81	827	2,44	13
/	/	/	/	-	-	-	-	/	/	/	(0,04)	14
/	/	/	/	-	-	-	-	/	/	/	/	15
/	/	/	/	-	-	-	-	/	/	/	/	16
/	/	/	/	-	-	-	-	21	0,09	/	/	17
(6 736)	18,41	(9 240)	/	5 268	22,12	6 709	(19,84)	18
(5 665)	15,49	6 605	(12,85)	4 458	18,72	5 269	15,58	19
(5 486)	15,00	6 567	(12,78)	4 456	18,71	5 252	15,53	20
(2 618)	7,16	3 219	(6,26)	2 288	9,61	2 642	7,81	21
-	-	/	/	-	-	-	-	-	-	/	/	22
(395)	1,08	489	(0,95)	147	0,62	274	0,81	23
(2 264)	6,19	2 649	(5,15)	1 937	8,14	2 209	(6,53)	24
/	/	(170)	(0,33)	61	0,25	(98)	(0,29)	25
(34)	0,09	40	(0,08)	22	0,09	29	0,09	26
/	/	/	/	-	-	-	-	-	-	-	-	27
/	/	/	/	(2)	/	/	/	28
/	/	/	/	-	-	-	-	-	-	(-2)	/	29
/	/	/	/	-	-	-	-	-	-	/	/	30
/	/	/	/	-	-	-	-	-	-	-	-	31
/	/	/	/	(2)	/	/	/	32
-	-	/	/	-	-	-	-	-	-	-	-	33
/	(2,83)	/	/	-	-	-	-	-	-	/	/	34
/	(2,68)	(1 321)	/	804	3,38	/	/	35
/	(2,31)	(1 155)	/	789	3,31	955	(2,83)	36
(134)	0,37	166	(0,32)	727	3,05	851	(2,52)	37
/	/	/	/	62	0,26	104	0,31	38
/	/	/	/	-	-	-	-	-	-	-	-	39
/	/	/	/	-	-	-	-	16	0,07	/	/	40
/	/	/	/	-	-	-	-	16	0,07	/	/	41
/	/	/	/	-	-	-	-	-	-	/	/	42
/	/	/	/	-	-	-	-	-	-	/	/	43
/	/	/	/	(5)	0,02	/	/	44
/	/	/	/	/	/	/	/	45
/	/	/	/	-	-	-	-	/	/	/	/	46
/	/	77	/	41	0,17	54	(0,16)	47
/	/	/	/	13	0,06	/	/	48
(6 902)	18,87	(9 951)	(19,36)	5 319	22,34	6 993	20,68	49
(6 523)	17,83	7 989	(15,55)	5 290	22,21	6 279	18,57	50
(13 000)	35,54	/	(42,02)	8 282	34,77	(12 976)	38,37	51
(7 430)	20,31	9 075	(17,66)	5 956	25,01	7 088	20,96	52
(35 950)	98,28	/	98,99	23 774	99,82	(33 590)	99,34	53
(20,74)	/	/	/	15,09	/	(20,53)	/	54
(20,30)	/	/	/	15,05	/	(20,39)	/	55

Entgelt für die geleistete Arbeitszeit (Bruttoverdienst abzüglich Sonderzahlungen, vermögenswirksame Leistungen, Vergütung geleistet werden.- 4) Unbare individuelle Leistungen, Aktienoptionsprogramme, Belegschaftsaktien, Belegschaftseinrichtungen.- Träger oder Bildung von Rückstellungen, um ihren Arbeitnehmern Anspruch auf Sozialleistungen zu sichern.- 7) Arbeitgeberbeiträge nehmer, d. h. ohne Zwischenschaltung eines Versicherungsträgers und ohne Rückstellungen zu bilden.- 9) Beiträge zum U2-Verfahren Schwerbehindertenrecht (Teil 2 SGB IX).- 12) Arbeitskosten insg. abzüglich Bruttoverdienste (D.11). Entspricht den Entgeltfortzahlung, unterstellte Sozialbeiträge zur Alters- und Gesundheitsvorsorge von Beamten, Sozialbeiträge der Entgelt für die geleistete Arbeitszeit.- 15) Gesetzliche Arbeitgeberbeiträge zur Sozialversicherung, Vergütung gesetzlicher Lohnsumme oder Beschäftigtenzahl.-

Arbeitskosten je Vollzeiteinheit 2016 nach Kostenarten, Wirtschaftszweigen und Unternehmensgrößenklassen

Neue Länder

74 Sonstige freiberufliche, wissenschaftliche und technische Tätigkeiten

Lfd.Nr.	Schlüssel 1)	Kostenart	10 und mehr	
			EUR	%
1		Bruttoarbeitskosten insgesamt	47 561	100,00
2	D	Nettoarbeitskosten (Bruttoarbeitskosten abzüglich Lohnsubventionen)	47 436	99,74
3	D.5	Lohnsubventionen (dem Arbeitgeber erstattete Lohn- und Gehaltszahlungen)	/	/
4	D.1	Arbeitnehmerentgelt	47 291	99,43
5	D.11	Bruttoverdienste	38 267	80,46
6	D.111	Bruttoverdienste (ohne Auszubildende)	38 117	80,14
7	D.11111	Entgelt für die geleistete Arbeitszeit 2)	29 570	62,17
8	D.11112	Sonderzahlungen insgesamt 3)	/	/
9		dar.: von persönlichen Leistungen und vom Unternehmenserfolg abhängig	(1 712)	(3,60)
10	D.1112	Leistungen zur Vermögensbildung der Arbeitnehmer	/	/
11	D.1113	Vergütung für nicht gearbeitete Tage	4 657	9,79
12		Urlaubsvergütung	3 434	7,22
13		Vergütung gesetzlicher Feiertage	1 157	2,43
14		Vergütung sonstiger betrieblicher oder tariflicher arbeitsfreier Tage	(66)	(0,14)
15	D.1114	Sachleistungen 4)	/	/
16		dar.: unbare individuelle Leistungen 5)	/	/
17	D.112	Bruttoverdienste der Auszubildenden	/	/
18	D.12	Sozialbeiträge der Arbeitgeber	9 024	18,97
19	D.121	Tatsächliche Sozialbeiträge der Arbeitgeber (ohne Auszubildende) 6)	7 223	15,19
20	D.1211	Gesetzliche Arbeitgeberbeiträge zur Sozialversicherung	6 868	14,44
21		Rentenversicherungsbeiträge	3 310	6,96
22		dar.: Aufstockungsbeiträge zur Rentenversicherung im Rahmen der Altersteilzeit	/	/
23		Arbeitslosenversicherungsbeiträge	509	1,07
24		Kranken- und Pflegeversicherungsbeiträge	2 745	5,77
25		Beiträge zur gesetzlichen Unfallversicherung	(264)	(0,55)
26		Umlage für das Insolvenzgeld	40	0,08
27		Sonstige gesetzliche Aufwendungen 7)	-	-
28	D.1212	Aufwendungen für die betriebliche Altersversorgung ohne Entgeltumwandlung	/	/
29		Aufwendungen für betriebliche Ruhegeldzusagen	/	/
30		Zuwendungen an Pensionskassen	/	/
31		Zuwendungen an Unterstützungskassen	/	/
32		Beiträge zur Direktversicherung	/	/
33		Beiträge an Pensionsfonds	-	-
34		Beiträge an den Pensions-Sicherungs-Verein VVaG	(0)	/
35	D.122	Unterstellte Sozialbeiträge der Arbeitgeber (ohne Auszubildende) 8)	(1 766)	(3,71)
36	D.1221	Entgeltfortzahlung	(1 698)	(3,57)
37		Entgeltfortzahlung im Krankheitsfall	(1 519)	(3,19)
38		Arbeitgeberzuschüsse zum Mutterschaftsgeld 9)	179	0,38
39	D.1222	Unterstellte Sozialbeiträge zur Alters- und Gesundheitsvorsorge von Beamten	-	-
40	D.1223	Zahlungen an aus dem Unternehmen ausscheidende Arbeitnehmer	/	/
41		Entlassungsschadigungen	/	/
42		Aufstockungsbeträge zum Bruttoverdienst im Rahmen der Altersteilzeit	/	/
43	D.1224	Sonstige freiwillige Sozialleistungen der Arbeitgeber	/	/
44	D.123	Sozialbeiträge der Arbeitgeber für Auszubildende	/	/
45	D.2	Kosten für die berufliche Aus- und Weiterbildung	/	/
46	D.3	Sonstige Aufwendungen 10)	/	/
47	D.4	Steuern auf die Lohnsumme oder Beschäftigtenzahl 11)	(57)	(0,12)
		Nachrichtlich:		
48		Aufwendungen der Arbeitnehmer für betriebliche Altersversorgung	/	/
49		Lohnnebenkosten 12)	9 294	19,54
50		dar.: gesetzliche Lohnnebenkosten 13)	8 658	18,20
51		Personalnebenkosten insgesamt 14)	17 992	37,83
52		dar.: gesetzliche Personalnebenkosten 15)	9 780	20,56
53		Bruttoarbeitskosten je Vollzeiteinheit einschließlich Auszubildende	46 560	97,89
54		Bruttoarbeitskosten je geleistete Stunde der Beschäftigten (ohne Auszubildende)	27,08	
55		Nettoarbeitskosten je geleistete Stunde der Beschäftigten (einschl. Auszubildende) ..	26,42	

1) Harmonisierter Schlüssel der statistischen Ämter der Europäischen Union nach Verordnung (EG) 1737/2005.- 2) Laufend gezahltes für nicht gearbeitete Tage, Sachleistungen).- 3) Zahlungen, die im Allgemeinen nicht laufend mit jeder Lohn- und Gehaltszahlung
5) Naturalleistungen, Firmenwagen, Personalrabatte, Job-Tickets und Zinsersparnisse.- 6) Zahlungen der Arbeitgeber an Versicherungs
zur Winterbeschäftigungs-Umlage nach Winterbeschäftigungs-Verordnung.- 8) Sozialleistungen der Arbeitgeber direkt an ihre Arbeit
nach Aufwendungsausgleichsgesetz.- 10) Anwerbungskosten, vom Arbeitgeber gestellte Berufskleidung.- 11) Ausgleichsabgabe nach
"indirekten Kosten" der Internationalen Arbeitsorganisation (ILO).- 13) Gesetzliche Arbeitgeberbeiträge zur Sozialversicherung,
Arbeitgeber für Auszubildende, Steuern auf die Lohnsumme oder Beschäftigtenzahl.- 14) Arbeitskosten insgesamt abzüglich
Feiertage, Entgeltfortzahlung, unterstellte Sozialbeiträge zur Alters- und Gesundheitsvorsorge von Beamten, Steuern auf die

Arbeitskosten je Vollzeiteinheit in Unternehmen mit ... Arbeitnehmern												Lfd. Nr.		
davon mit ... bis ... Arbeitnehmern										50 und mehr				
10 - 49		50 - 249		250 - 499		500 - 999		1000 und mehr						
EUR	%	EUR	%	EUR	%	EUR	%	EUR	%	EUR	%			
.	-	-	.	.	1
.	-	-	.	.	2
.	-	-	.	.	3
.	-	-	.	.	4
.	-	-	.	.	5
.	-	-	.	.	6
.	-	-	.	.	7
.	-	-	.	.	8
.	-	-	.	.	9
.	-	-	.	.	10
.	-	-	.	.	11
.	-	-	.	.	12
.	-	-	.	.	13
.	-	-	.	.	14
.	-	-	.	.	15
.	-	-	.	.	16
.	-	-	.	.	17
.	-	-	.	.	18
.	-	-	.	.	19
.	-	-	.	.	20
.	-	-	.	.	21
.	-	-	.	.	22
.	-	-	.	.	23
.	-	-	.	.	24
.	-	-	.	.	25
.	-	-	.	.	26
.	-	-	.	.	27
.	-	-	.	.	28
.	-	-	.	.	29
.	-	-	.	.	30
.	-	-	.	.	31
.	-	-	.	.	32
.	-	-	.	.	33
.	-	-	.	.	34
.	-	-	.	.	35
.	-	-	.	.	36
.	-	-	.	.	37
.	-	-	.	.	38
.	-	-	.	.	39
.	-	-	.	.	40
.	-	-	.	.	41
.	-	-	.	.	42
.	-	-	.	.	43
.	-	-	.	.	44
.	-	-	.	.	45
.	-	-	.	.	46
.	-	-	.	.	47
.	-	-	.	.	48
.	-	-	.	.	49
.	-	-	.	.	50
.	-	-	.	.	51
.	-	-	.	.	52
.	-	-	.	.	53
.	-	-	.	.	54
.	-	-	.	.	55

Entgelt für die geleistete Arbeitszeit (Bruttoverdienst abzüglich Sonderzahlungen, vermögenswirksame Leistungen, Vergütung geleistet werden.- 4) Unbare individuelle Leistungen, Aktienoptionsprogramme, Belegschaftsaktien, Belegschaftseinrichtungen.- träger oder Bildung von Rückstellungen, um ihren Arbeitnehmern Anspruch auf Sozialleistungen zu sichern.- 7) Arbeitgeberbeiträge nehmer, d. h. ohne Zwischenschaltung eines Versicherungsträgers und ohne Rückstellungen zu bilden.- 9) Beiträge zum U2-Verfahren Schwerbehindertenrecht (Teil 2 SGB IX).- 12) Arbeitskosten insg. abzüglich Bruttoverdienste (D.11). Entspricht den Entgeltfortzahlung, unterstellte Sozialbeiträge zur Alters- und Gesundheitsvorsorge von Beamten, Sozialbeiträge der Entgelt für die geleistete Arbeitszeit.- 15) Gesetzliche Arbeitgeberbeiträge zur Sozialversicherung, Vergütung gesetzlicher Lohnsumme oder Beschäftigtenzahl.-

Arbeitskosten je Vollzeiteinheit 2016 nach Kostenarten, Wirtschaftszweigen und Unternehmensgrößenklassen

Neue Länder

75 Veterinärwesen

Lfd.Nr.	Schlüssel 1)	Kostenart	10 und mehr	
			EUR	%
1		Bruttoarbeitskosten insgesamt	40 309	100,00
2	D	Nettoarbeitskosten (Bruttoarbeitskosten abzüglich Lohnsubventionen)	39 861	98,89
3	D.5	Lohnsubventionen (dem Arbeitgeber erstattete Lohn- und Gehaltszahlungen)	/	/
4	D.1	Arbeitnehmerentgelt	40 028	99,30
5	D.11	Bruttoverdienste	31 507	78,16
6	D.111	Bruttoverdienste (ohne Auszubildende)	30 171	74,85
7	D.11111	Entgelt für die geleistete Arbeitszeit 2)	25 106	62,28
8	D.11112	Sonderzahlungen insgesamt 3)	(916)	(2,27)
9		dar.: von persönlichen Leistungen und vom Unternehmenserfolg abhängig	/	/
10	D.1112	Leistungen zur Vermögensbildung der Arbeitnehmer	/	/
11	D.1113	Vergütung für nicht gearbeitete Tage	3 831	9,50
12		Urlaubsvergütung	2 852	7,07
13		Vergütung gesetzlicher Feiertage	960	2,38
14		Vergütung sonstiger betrieblicher oder tariflicher arbeitsfreier Tage	/	/
15	D.1114	Sachleistungen 4)	/	/
16		dar.: unbare individuelle Leistungen 5)	/	/
17	D.112	Bruttoverdienste der Auszubildenden	(1 336)	(3,32)
18	D.12	Sozialbeiträge der Arbeitgeber	8 521	21,14
19	D.121	Tatsächliche Sozialbeiträge der Arbeitgeber (ohne Auszubildende) 6)	6 769	16,79
20	D.1211	Gesetzliche Arbeitgeberbeiträge zur Sozialversicherung	6 441	15,98
21		Rentenversicherungsbeiträge	2 850	7,07
22		dar.: Aufstockungsbeiträge zur Rentenversicherung im Rahmen der Altersteilzeit	/	/
23		Arbeitslosenversicherungsbeiträge	441	1,10
24		Kranken- und Pflegeversicherungsbeiträge	2 490	6,18
25		Beiträge zur gesetzlichen Unfallversicherung	624	1,55
26		Umlage für das Insolvenzgeld	36	0,09
27		Sonstige gesetzliche Aufwendungen 7)	-	-
28	D.1212	Aufwendungen für die betriebliche Altersversorgung ohne Entgeltumwandlung	/	/
29		Aufwendungen für betriebliche Ruhegeldzusagen	/	/
30		Zuwendungen an Pensionskassen	/	/
31		Zuwendungen an Unterstützungskassen	/	/
32		Beiträge zur Direktversicherung	/	/
33		Beiträge an Pensionsfonds	-	-
34		Beiträge an den Pensions-Sicherungs-Verein VVaG	/	/
35	D.122	Unterstellte Sozialbeiträge der Arbeitgeber (ohne Auszubildende) 8)	(1 422)	(3,53)
36	D.1221	Entgeltfortzahlung	(1 385)	(3,44)
37		Entgeltfortzahlung im Krankheitsfall	(1 244)	(3,09)
38		Arbeitgeberzuschüsse zum Mutterschaftsgeld 9)	140	0,35
39	D.1222	Unterstellte Sozialbeiträge zur Alters- und Gesundheitsvorsorge von Beamten	-	-
40	D.1223	Zahlungen an aus dem Unternehmen ausscheidende Arbeitnehmer	/	/
41		Entlassungsschadigungen	/	/
42		Aufstockungsbeträge zum Bruttoverdienst im Rahmen der Altersteilzeit	/	/
43	D.1224	Sonstige freiwillige Sozialleistungen der Arbeitgeber	/	/
44	D.123	Sozialbeiträge der Arbeitgeber für Auszubildende	(331)	(0,82)
45	D.2	Kosten für die berufliche Aus- und Weiterbildung	(206)	(0,51)
46	D.3	Sonstige Aufwendungen 10)	/	/
47	D.4	Steuern auf die Lohnsumme oder Beschäftigtenzahl 11)	/	/
48		Nachrichtlich:		
49		Aufwendungen der Arbeitnehmer für betriebliche Altersversorgung	/	/
50		Lohnnebenkosten 12)	8 802	21,84
51		dar.: gesetzliche Lohnnebenkosten 13)	8 173	20,28
52		Personalnebenkosten insgesamt 14)	15 203	37,72
53		dar.: gesetzliche Personalnebenkosten 15)	8 803	21,84
54		Bruttoarbeitskosten je Vollzeiteinheit einschließlich Auszubildende	35 157	87,22
55		Bruttoarbeitskosten je geleistete Stunde der Beschäftigten (ohne Auszubildende)	23,01	
		Nettoarbeitskosten je geleistete Stunde der Beschäftigten (einschl. Auszubildende) ..	19,83	

1) Harmonisierter Schlüssel der statistischen Ämter der Europäischen Union nach Verordnung (EG) 1737/2005.- 2) Laufend gezahltes für nicht gearbeitete Tage, Sachleistungen).- 3) Zahlungen, die im Allgemeinen nicht laufend mit jeder Lohn- und Gehaltszahlung
5) Naturalleistungen, Firmenwagen, Personalrabatte, Job-Tickets und Zinersparnisse.- 6) Zahlungen der Arbeitgeber an Versicherungen zur Winterbeschäftigungs-Umlage nach Winterbeschäftigungs-Verordnung.- 8) Sozialleistungen der Arbeitgeber direkt an ihre Arbeit nach Aufwendungsausgleichsgesetz.- 10) Anwerbungskosten, vom Arbeitgeber gestellte Berufskleidung.- 11) Ausgleichsabgabe nach "indirekten Kosten" der Internationalen Arbeitsorganisation (ILO).- 13) Gesetzliche Arbeitgeberbeiträge zur Sozialversicherung, Arbeitgeber für Auszubildende, Steuern auf die Lohnsumme oder Beschäftigtenzahl.- 14) Arbeitskosten insgesamt abzüglich Feiertage, Entgeltfortzahlung, unterstellte Sozialbeiträge zur Alters- und Gesundheitsvorsorge von Beamten, Steuern auf die

Arbeitskosten je Vollzeiteinheit in Unternehmen mit ... Arbeitnehmern												Lfd. Nr.
davon mit ... bis ... Arbeitnehmern										50 und mehr		
10 - 49		50 - 249		250 - 499		500 - 999		1000 und mehr				
EUR	%	EUR	%	EUR	%	EUR	%	EUR	%	EUR	%	
.	.	.	.	-	-	-	-	-	-	.	.	1
.	.	.	.	-	-	-	-	-	-	.	.	2
.	.	-	-	-	-	-	-	-	-	-	-	3
.	.	.	.	-	-	-	-	-	-	.	.	4
.	.	.	.	-	-	-	-	-	-	.	.	5
.	.	.	.	-	-	-	-	-	-	.	.	6
.	.	.	.	-	-	-	-	-	-	.	.	7
.	.	.	.	-	-	-	-	-	-	.	.	8
.	.	.	.	-	-	-	-	-	-	.	.	9
.	.	.	.	-	-	-	-	-	-	.	.	10
.	.	.	.	-	-	-	-	-	-	.	.	11
.	.	.	.	-	-	-	-	-	-	.	.	12
.	.	.	.	-	-	-	-	-	-	.	.	13
.	.	.	.	-	-	-	-	-	-	.	.	14
.	.	.	.	-	-	-	-	-	-	.	.	15
.	.	.	.	-	-	-	-	-	-	.	.	16
.	.	.	.	-	-	-	-	-	-	.	.	17
.	.	.	.	-	-	-	-	-	-	.	.	18
.	.	.	.	-	-	-	-	-	-	.	.	19
.	.	.	.	-	-	-	-	-	-	.	.	20
.	.	.	.	-	-	-	-	-	-	.	.	21
.	.	-	-	-	-	-	-	-	-	-	-	22
.	.	.	.	-	-	-	-	-	-	.	.	23
.	.	.	.	-	-	-	-	-	-	.	.	24
.	.	.	.	-	-	-	-	-	-	.	.	25
.	.	.	.	-	-	-	-	-	-	.	.	26
.	.	.	.	-	-	-	-	-	-	.	.	27
.	.	.	.	-	-	-	-	-	-	.	.	28
.	.	.	.	-	-	-	-	-	-	.	.	29
.	.	.	.	-	-	-	-	-	-	.	.	30
.	.	.	.	-	-	-	-	-	-	.	.	31
.	.	.	.	-	-	-	-	-	-	.	.	32
.	.	.	.	-	-	-	-	-	-	.	.	33
.	.	.	.	-	-	-	-	-	-	.	.	34
.	.	.	.	-	-	-	-	-	-	.	.	35
.	.	.	.	-	-	-	-	-	-	.	.	36
.	.	.	.	-	-	-	-	-	-	.	.	37
.	.	.	.	-	-	-	-	-	-	.	.	38
.	.	.	.	-	-	-	-	-	-	.	.	39
.	.	.	.	-	-	-	-	-	-	.	.	40
.	.	.	.	-	-	-	-	-	-	.	.	41
.	.	.	.	-	-	-	-	-	-	.	.	42
.	.	.	.	-	-	-	-	-	-	.	.	43
.	.	.	.	-	-	-	-	-	-	.	.	44
.	.	.	.	-	-	-	-	-	-	.	.	45
.	.	.	.	-	-	-	-	-	-	.	.	46
.	.	.	.	-	-	-	-	-	-	.	.	47
.	.	.	.	-	-	-	-	-	-	.	.	48
.	.	.	.	-	-	-	-	-	-	.	.	49
.	.	.	.	-	-	-	-	-	-	.	.	50
.	.	.	.	-	-	-	-	-	-	.	.	51
.	.	.	.	-	-	-	-	-	-	.	.	52
.	.	.	.	-	-	-	-	-	-	.	.	53
.	.	.	.	-	-	-	-	-	-	.	.	54
.	.	.	.	-	-	-	-	-	-	.	.	55

Entgelt für die geleistete Arbeitszeit (Bruttoverdienst abzüglich Sonderzahlungen, vermögenswirksame Leistungen, Vergütung geleistet werden.- 4) Unbare individuelle Leistungen, Aktienoptionsprogramme, Belegschaftsaktien, Belegschaftseinrichtungen.- träger oder Bildung von Rückstellungen, um ihren Arbeitnehmern Anspruch auf Sozialleistungen zu sichern.- 7) Arbeitgeberbeiträge nehmer, d. h. ohne Zwischenschaltung eines Versicherungsträgers und ohne Rückstellungen zu bilden.- 9) Beiträge zum U2-Verfahren Schwerbehindertenrecht (Teil 2 SGB IX).- 12) Arbeitskosten insg. abzüglich Bruttoverdienste (D.11). Entspricht den Entgeltfortzahlung, unterstellte Sozialbeiträge zur Alters- und Gesundheitsvorsorge von Beamten, Sozialbeiträge der Entgelt für die geleistete Arbeitszeit.- 15) Gesetzliche Arbeitgeberbeiträge zur Sozialversicherung, Vergütung gesetzlicher Lohnsumme oder Beschäftigtenzahl.-

Arbeitskosten je Vollzeiteinheit 2016 nach Kostenarten, Wirtschaftszweigen und Unternehmensgrößenklassen

Neue Länder

N Erbringung von sonstigen wirtschaftlichen Dienstleistungen

Lfd.Nr.	Schlüssel 1)	Kostenart	10 und mehr	
			EUR	%
1		Bruttoarbeitskosten insgesamt	29 807	100,00
2	D	Nettoarbeitskosten (Bruttoarbeitskosten abzüglich Lohnsubventionen)	29 742	99,78
3	D.5	Lohnsubventionen (dem Arbeitgeber erstattete Lohn- und Gehaltszahlungen)	(65)	(0,22)
4	D.1	Arbeitnehmerentgelt	29 648	99,47
5	D.11	Bruttoverdienste	23 111	77,54
6	D.111	Bruttoverdienste (ohne Auszubildende)	23 035	77,28
7	D.11111	Entgelt für die geleistete Arbeitszeit 2)	19 066	63,96
8	D.11112	Sonderzahlungen insgesamt 3)	(854)	(2,87)
9		dar.: von persönlichen Leistungen und vom Unternehmenserfolg abhängig	(292)	(0,98)
10	D.1112	Leistungen zur Vermögensbildung der Arbeitnehmer	(20)	(0,07)
11	D.1113	Vergütung für nicht gearbeitete Tage	2 903	9,74
12		Urlaubsvergütung	2 123	7,12
13		Vergütung gesetzlicher Feiertage	741	2,48
14		Vergütung sonstiger betrieblicher oder tariflicher arbeitsfreier Tage	/	/
15	D.1114	Sachleistungen 4)	(192)	(0,64)
16		dar.: unbare individuelle Leistungen 5)	(169)	(0,57)
17	D.112	Bruttoverdienste der Auszubildenden	(76)	(0,25)
18	D.12	Sozialbeiträge der Arbeitgeber	6 537	21,93
19	D.121	Tatsächliche Sozialbeiträge der Arbeitgeber (ohne Auszubildende) 6)	5 198	17,44
20	D.1211	Gesetzliche Arbeitgeberbeiträge zur Sozialversicherung	5 103	17,12
21		Rentenversicherungsbeiträge	2 195	7,36
22		dar.: Aufstockungsbeiträge zur Rentenversicherung im Rahmen der Altersteilzeit	(4)	(0,01)
23		Arbeitslosenversicherungsbeiträge	336	1,13
24		Kranken- und Pflegeversicherungsbeiträge	1 948	6,53
25		Beiträge zur gesetzlichen Unfallversicherung	591	1,98
26		Umlage für das Insolvenzgeld	28	0,09
27		Sonstige gesetzliche Aufwendungen 7)	/	/
28	D.1212	Aufwendungen für die betriebliche Altersversorgung ohne Entgeltumwandlung	(95)	(0,32)
29		Aufwendungen für betriebliche Ruhegeldzusagen	/	/
30		Zuwendungen an Pensionskassen	/	/
31		Zuwendungen an Unterstützungskassen	/	/
32		Beiträge zur Direktversicherung	/	/
33		Beiträge an Pensionsfonds	/	/
34		Beiträge an den Pensions-Sicherungs-Verein VVaG	/	/
35	D.122	Unterstellte Sozialbeiträge der Arbeitgeber (ohne Auszubildende) 8)	1 319	4,42
36	D.1221	Entgeltfortzahlung	1 259	4,23
37		Entgeltfortzahlung im Krankheitsfall	1 140	3,82
38		Arbeitgeberzuschüsse zum Mutterschaftsgeld 9)	120	0,40
39	D.1222	Unterstellte Sozialbeiträge zur Alters- und Gesundheitsvorsorge von Beamten	-	-
40	D.1223	Zahlungen an aus dem Unternehmen ausscheidende Arbeitnehmer	/	(0,19)
41		Entlassungsschadigungen	/	/
42		Aufstockungsbeträge zum Bruttoverdienst im Rahmen der Altersteilzeit	(7)	(0,02)
43	D.1224	Sonstige freiwillige Sozialleistungen der Arbeitgeber	/	/
44	D.123	Sozialbeiträge der Arbeitgeber für Auszubildende	(20)	(0,07)
45	D.2	Kosten für die berufliche Aus- und Weiterbildung	(52)	(0,17)
46	D.3	Sonstige Aufwendungen 10)	(45)	(0,15)
47	D.4	Steuern auf die Lohnsumme oder Beschäftigtenzahl 11)	61	0,20
48		Nachrichtlich: Aufwendungen der Arbeitnehmer für betriebliche Altersversorgung	(66)	(0,22)
49		Lohnnebenkosten 12)	6 696	22,46
50		dar.: gesetzliche Lohnnebenkosten 13)	6 444	21,62
51		Personalnebenkosten insgesamt 14)	10 741	36,04
52		dar.: gesetzliche Personalnebenkosten 15)	7 164	24,04
53		Bruttoarbeitskosten je Vollzeiteinheit einschließlich Auszubildende	29 557	99,16
54		Bruttoarbeitskosten je geleistete Stunde der Beschäftigten (ohne Auszubildende)	17,83	
55		Nettoarbeitskosten je geleistete Stunde der Beschäftigten (einschl. Auszubildende) ..	17,63	

1) Harmonisierter Schlüssel der statistischen Ämter der Europäischen Union nach Verordnung (EG) 1737/2005.- 2) Laufend gezahltes für nicht gearbeitete Tage, Sachleistungen).- 3) Zahlungen, die im Allgemeinen nicht laufend mit jeder Lohn- und Gehaltszahlung
5) Naturalleistungen, Firmenwagen, Personalrabatte, Job-Tickets und Zinersparnisse.- 6) Zahlungen der Arbeitgeber an Versicherungen zur Winterbeschäftigungs-Umlage nach Winterbeschäftigungs-Verordnung.- 8) Sozialleistungen der Arbeitgeber direkt an ihre Arbeit nach Aufwendungsausgleichsgesetz.- 10) Anwerbungskosten, vom Arbeitgeber gestellte Berufskleidung.- 11) Ausgleichsabgabe nach "indirekten Kosten" der Internationalen Arbeitsorganisation (ILO).- 13) Gesetzliche Arbeitgeberbeiträge zur Sozialversicherung, Arbeitgeber für Auszubildende, Steuern auf die Lohnsumme oder Beschäftigtenzahl.- 14) Arbeitskosten insgesamt abzüglich Feiertage, Entgeltfortzahlung, unterstellte Sozialbeiträge zur Alters- und Gesundheitsvorsorge von Beamten, Steuern auf die

Arbeitskosten je Vollzeiteinheit in Unternehmen mit ... Arbeitnehmern												Lfd. Nr.
davon mit ... bis ... Arbeitnehmern										50 und mehr		
10 - 49		50 - 249		250 - 499		500 - 999		1000 und mehr				
EUR	%	EUR	%	EUR	%	EUR	%	EUR	%	EUR	%	
30 547	100,00	30 607	100,00	30 359	100,00	30 042	100,00	28 722	100,00	29 697	100,00	1
30 397	99,51	30 526	99,74	30 312	99,84	29 987	99,82	28 688	99,88	29 645	99,82	2
/	/	/	/	/	/	(55)	(0,18)	34	(0,12)	(52)	(0,18)	3
30 415	99,57	30 447	99,48	30 205	99,49	29 861	99,40	28 560	99,44	29 535	99,45	4
24 071	78,80	24 035	78,53	23 665	77,95	23 257	77,41	21 890	76,21	22 969	77,34	5
23 959	78,43	23 951	78,25	23 564	77,62	23 210	77,26	21 835	76,02	22 899	77,11	6
19 915	65,19	19 951	65,18	19 616	64,61	19 082	63,52	17 944	62,47	18 940	63,78	7
/	/	/	/	/	/	/	/	(1 039)	(3,62)	(879)	(2,96)	8
/	/	/	/	/	/	/	/	276	0,96	(287)	(0,97)	9
/	/	/	/	/	/	/	/	/	/	(21)	(0,07)	10
3 046	9,97	3 136	10,25	2 984	9,83	2 929	9,75	2 657	9,25	2 882	9,70	11
2 238	7,33	2 301	7,52	2 185	7,20	2 162	7,20	1 927	6,71	2 106	7,09	12
772	2,53	784	2,56	762	2,51	742	2,47	691	2,41	736	2,48	13
/	/	/	/	/	/	/	/	38	0,13	/	/	14
/	/	/	/	/	/	/	/	173	0,60	(176)	(0,59)	15
/	/	/	/	/	/	/	/	138	0,48	(150)	(0,50)	16
/	/	/	/	/	/	/	/	55	0,19	(71)	(0,24)	17
6 344	20,77	6 413	20,95	6 540	21,54	6 604	21,98	6 670	23,22	6 566	22,11	18
5 115	16,75	5 106	16,68	5 151	16,97	5 087	16,93	5 337	18,58	5 210	17,55	19
5 023	16,44	5 027	16,42	5 009	16,50	5 020	16,71	5 242	18,25	5 115	17,22	20
2 214	7,25	2 261	7,39	2 249	7,41	2 229	7,42	2 113	7,36	2 192	7,38	21
/	/	/	/	/	/	/	/	8	0,03	(4)	(0,01)	22
330	1,08	339	1,11	344	1,13	345	1,15	329	1,15	336	1,13	23
1 998	6,54	1 985	6,49	1 980	6,52	1 991	6,63	1 881	6,55	1 940	6,53	24
(431)	(1,41)	406	1,33	/	(1,34)	/	(1,42)	890	3,10	615	2,07	25
27	0,09	28	0,09	28	0,09	28	0,09	29	0,10	28	0,10	26
/	/	/	/	/	/	/	/	0	0,00	/	/	27
/	/	/	/	/	/	/	/	95	0,33	(96)	(0,32)	28
/	/	/	/	/	/	/	/	40	0,14	/	/	29
/	/	/	/	/	/	/	/	6	0,02	/	/	30
/	/	/	/	/	/	/	/	9	0,03	/	/	31
/	/	/	/	/	/	/	/	21	0,07	/	/	32
-	-	/	/	/	/	/	/	20	0,07	/	/	33
/	/	/	/	/	/	/	/	0	0,00	/	/	34
(1 200)	3,93	1 284	4,19	(1 364)	(4,49)	1 504	5,01	1 318	4,59	1 336	4,50	35
(1 142)	3,74	1 240	4,05	1 320	(4,35)	1 448	4,82	1 240	4,32	1 277	4,30	36
(1 022)	3,35	1 125	3,68	(1 204)	(3,97)	1 320	4,39	1 117	3,89	1 157	3,90	37
120	0,39	115	0,37	115	0,38	(128)	0,43	123	0,43	120	0,40	38
/	/	/	/	/	/	/	/	-	-	-	-	39
/	/	/	/	/	/	/	/	77	0,27	(58)	(0,20)	40
/	/	/	/	/	/	/	/	61	0,21	(50)	(0,17)	41
/	/	/	/	/	/	/	/	15	0,05	(8)	(0,03)	42
/	/	/	/	/	/	/	/	1	0,00	/	/	43
/	/	/	/	/	/	/	/	16	0,05	(19)	(0,06)	44
/	/	/	/	/	/	/	/	50	0,17	(54)	(0,18)	45
/	/	/	/	/	/	/	/	36	0,13	(43)	(0,14)	46
/	/	55	0,18	62	(0,20)	(52)	(0,17)	76	0,27	65	0,22	47
/	/	/	/	/	/	/	/	45	0,16	(63)	(0,21)	48
6 476	21,20	6 572	21,47	6 694	22,05	6 785	22,59	6 832	23,79	6 728	22,66	49
6 228	20,39	6 344	20,73	6 417	21,14	6 533	21,75	6 574	22,89	6 476	21,81	50
10 632	34,81	10 656	34,82	10 744	35,39	10 960	36,48	10 778	37,53	10 757	36,22	51
6 971	22,82	7 106	23,22	7 154	23,56	7 262	24,17	7 249	25,24	7 193	24,22	52
30 147	98,69	30 319	99,06	30 032	98,92	29 884	99,48	28 555	99,42	29 470	99,23	53
17,96	/	17,76	/	17,93	/	17,43	/	17,89	/	17,81	/	54
17,62	/	17,55	/	17,70	/	17,31	/	17,76	/	17,64	/	55

Entgelt für die geleistete Arbeitszeit (Bruttoverdienst abzüglich Sonderzahlungen, vermögenswirksame Leistungen, Vergütung geleistet werden.- 4) Unbare individuelle Leistungen, Aktienoptionsprogramme, Belegschaftsaktien, Belegschaftseinrichtungen.- Träger oder Bildung von Rückstellungen, um ihren Arbeitnehmern Anspruch auf Sozialleistungen zu sichern.- 7) Arbeitgeberbeiträge nehmer, d. h. ohne Zwischenschaltung eines Versicherungsträgers und ohne Rückstellungen zu bilden.- 9) Beiträge zum U2-Verfahren Schwerbehindertenrecht (Teil 2 SGB IX).- 12) Arbeitskosten insg. abzüglich Bruttoverdienste (D.11). Entspricht den Entgeltfortzahlung, unterstellte Sozialbeiträge zur Alters- und Gesundheitsvorsorge von Beamten, Sozialbeiträge der Entgelt für die geleistete Arbeitszeit.- 15) Gesetzliche Arbeitgeberbeiträge zur Sozialversicherung, Vergütung gesetzlicher Lohnsumme oder Beschäftigtenzahl.-

Arbeitskosten je Vollzeiteinheit 2016 nach Kostenarten, Wirtschaftszweigen und Unternehmensgrößenklassen

Neue Länder

77 Vermietung von beweglichen Sachen

Lfd.Nr.	Schlüssel 1)	Kostenart	10 und mehr	
			EUR	%
1		Bruttoarbeitskosten insgesamt	40 467	100,00
2	D	Nettoarbeitskosten (Bruttoarbeitskosten abzüglich Lohnsubventionen)	40 409	99,86
3	D.5	Lohnsubventionen (dem Arbeitgeber erstattete Lohn- und Gehaltszahlungen)	/	/
4	D.1	Arbeitnehmerentgelt	40 309	99,61
5	D.11	Bruttoverdienste	31 521	77,89
6	D.111	Bruttoverdienste (ohne Auszubildende)	31 317	77,39
7	D.11111	Entgelt für die geleistete Arbeitszeit 2)	25 317	62,56
8	D.11112	Sonderzahlungen insgesamt 3)	/	/
9		dar.: von persönlichen Leistungen und vom Unternehmenserfolg abhängig	/	/
10	D.1112	Leistungen zur Vermögensbildung der Arbeitnehmer	/	(0,11)
11	D.1113	Vergütung für nicht gearbeitete Tage	3 846	9,50
12		Urlaubsvergütung	2 788	6,89
13		Vergütung gesetzlicher Feiertage	979	2,42
14		Vergütung sonstiger betrieblicher oder tariflicher arbeitsfreier Tage	/	/
15	D.1114	Sachleistungen 4)	/	/
16		dar.: unbare individuelle Leistungen 5)	/	/
17	D.112	Bruttoverdienste der Auszubildenden	/	/
18	D.12	Sozialbeiträge der Arbeitgeber	8 789	21,72
19	D.121	Tatsächliche Sozialbeiträge der Arbeitgeber (ohne Auszubildende) 6)	7 063	17,45
20	D.1211	Gesetzliche Arbeitgeberbeiträge zur Sozialversicherung	6 868	16,97
21		Rentenversicherungsbeiträge	2 984	7,37
22		dar.: Aufstockungsbeiträge zur Rentenversicherung im Rahmen der Altersteilzeit	/	/
23		Arbeitslosenversicherungsbeiträge	485	1,20
24		Kranken- und Pflegeversicherungsbeiträge	2 779	6,87
25		Beiträge zur gesetzlichen Unfallversicherung	(577)	(1,43)
26		Umlage für das Insolvenzgeld	39	0,10
27		Sonstige gesetzliche Aufwendungen 7)	/	/
28	D.1212	Aufwendungen für die betriebliche Altersversorgung ohne Entgeltumwandlung	/	/
29		Aufwendungen für betriebliche Ruhegeldzusagen	/	/
30		Zuwendungen an Pensionskassen	/	/
31		Zuwendungen an Unterstützungskassen	/	/
32		Beiträge zur Direktversicherung	/	/
33		Beiträge an Pensionsfonds	/	/
34		Beiträge an den Pensions-Sicherungs-Verein VVaG	/	/
35	D.122	Unterstellte Sozialbeiträge der Arbeitgeber (ohne Auszubildende) 8)	1 669	4,12
36	D.1221	Entgeltfortzahlung	1 557	3,85
37		Entgeltfortzahlung im Krankheitsfall	(1 400)	3,46
38		Arbeitgeberzuschüsse zum Mutterschaftsgeld 9)	157	0,39
39	D.1222	Unterstellte Sozialbeiträge zur Alters- und Gesundheitsvorsorge von Beamten	-	-
40	D.1223	Zahlungen an aus dem Unternehmen ausscheidende Arbeitnehmer	/	/
41		Entlassungsschadensleistungen	/	/
42		Aufstockungsbeträge zum Bruttoverdienst im Rahmen der Altersteilzeit	/	/
43	D.1224	Sonstige freiwillige Sozialleistungen der Arbeitgeber	/	/
44	D.123	Sozialbeiträge der Arbeitgeber für Auszubildende	/	/
45	D.2	Kosten für die berufliche Aus- und Weiterbildung	/	/
46	D.3	Sonstige Aufwendungen 10)	/	/
47	D.4	Steuern auf die Lohnsumme oder Beschäftigtenzahl 11)	(36)	0,09
48		Nachrichtlich:		
49		Aufwendungen der Arbeitnehmer für betriebliche Altersversorgung	(164)	(0,40)
50		Lohnnebenkosten 12)	8 946	22,11
51		dar.: gesetzliche Lohnnebenkosten 13)	8 518	21,05
52		Personalnebenkosten insgesamt 14)	15 150	37,44
53		dar.: gesetzliche Personalnebenkosten 15)	9 440	23,33
54		Bruttoarbeitskosten je Vollzeiteinheit einschließlich Auszubildende	39 745	98,22
55		Bruttoarbeitskosten je geleistete Stunde der Beschäftigten (ohne Auszubildende)	22,83	
		Nettoarbeitskosten je geleistete Stunde der Beschäftigten (einschl. Auszubildende) ..	22,40	

1) Harmonisierter Schlüssel der statistischen Ämter der Europäischen Union nach Verordnung (EG) 1737/2005.- 2) Laufend gezahltes für nicht gearbeitete Tage, Sachleistungen).- 3) Zahlungen, die im Allgemeinen nicht laufend mit jeder Lohn- und Gehaltszahlung
5) Naturalleistungen, Firmenwagen, Personalrabatte, Job-Tickets und Zinsersparnisse.- 6) Zahlungen der Arbeitgeber an Versicherungen zur Winterbeschäftigungs-Umlage nach Winterbeschäftigungs-Verordnung.- 7) Sozialleistungen der Arbeitgeber direkt an ihre Arbeit nach Aufwendungsausgleichsgesetz.- 8) Anwerbkosten, vom Arbeitgeber gestellte Berufskleidung.- 9) Ausgleichsabgabe nach "indirekten Kosten" der Internationalen Arbeitsorganisation (ILO).- 10) Gesetzliche Arbeitgeberbeiträge zur Sozialversicherung, Arbeitgeber für Auszubildende, Steuern auf die Lohnsumme oder Beschäftigtenzahl.- 11) Arbeitskosten insgesamt abzüglich Feiertage, Entgeltfortzahlung, unterstellte Sozialbeiträge zur Alters- und Gesundheitsvorsorge von Beamten, Steuern auf die

Arbeitskosten je Vollzeiteinheit in Unternehmen mit ... Arbeitnehmern												Lfd. Nr.
davon mit ... bis ... Arbeitnehmern										50 und mehr		
10 - 49		50 - 249		250 - 499		500 - 999		1000 und mehr				
EUR	%	EUR	%	EUR	%	EUR	%	EUR	%	EUR	%	
37 552	100,00	(41 269)	100,00	40 775	100,00	(41 263)	100,00	46 212	100,00	42 084	100,00	1
37 444	99,71	(41 211)	99,86	40 767	99,98	(41 260)	99,99	46 198	99,97	42 054	99,93	2
/	/	/	/	/	/	/	/	14	0,03	/	/	3
37 425	99,66	(41 110)	99,61	40 634	99,65	(41 143)	99,71	45 905	99,34	41 910	99,59	4
29 807	79,38	(32 462)	78,66	31 689	77,72	(31 221)	75,67	34 760	75,22	32 471	77,16	5
29 628	78,90	(32 387)	78,48	31 468	77,18	(30 907)	74,90	34 331	74,29	32 254	76,64	6
23 989	63,88	(26 868)	65,10	25 752	63,16	(24 451)	59,26	26 412	57,15	26 055	61,91	7
/	/	/	/	(1 364)	(3,34)	/	/	2 544	5,50	/	/	8
/	/	/	/	/	/	/	/	1 182	2,56	/	/	9
/	/	/	/	44	0,11	/	/	39	0,09	(45)	(0,11)	10
3 619	9,64	/	9,58	4 097	10,05	(3 964)	9,61	3 917	8,48	3 972	9,44	11
2 674	7,12	/	6,78	3 066	7,52	(2 927)	7,09	2 690	5,82	(2 851)	6,78	12
934	2,49	(1 080)	2,62	988	2,42	(947)	2,29	908	1,96	1 004	2,38	13
/	/	/	/	(43)	(0,11)	/	/	319	0,69	/	/	14
/	/	/	/	(212)	(0,52)	/	/	1 420	3,07	(570)	(1,36)	15
/	/	/	/	154	0,38	/	/	238	0,52	/	/	16
/	/	/	/	/	/	/	/	429	0,93	/	/	17
7 617	20,28	(8 648)	20,95	8 945	21,94	9 921	24,04	11 145	24,12	9 438	22,43	18
6 157	16,40	(7 075)	17,14	6 950	17,04	(7 876)	19,09	8 884	19,23	7 565	17,98	19
5 980	15,92	(7 017)	17,00	6 869	16,85	(7 505)	18,19	8 431	18,24	7 360	17,49	20
2 721	7,25	(3 120)	7,56	3 037	7,45	(3 038)	7,36	3 353	7,26	3 130	7,44	21
/	/	/	/	/	/	/	/	20	0,04	/	/	22
412	1,10	(485)	1,17	489	1,20	(564)	1,37	603	1,30	525	1,25	23
2 415	6,43	(2 661)	6,45	2 900	7,11	3 258	7,90	3 467	7,50	2 982	7,08	24
/	/	/	/	(402)	0,99	/	(1,45)	955	2,07	(677)	(1,61)	25
34	0,09	(38)	0,09	41	0,10	(44)	0,11	47	0,10	41	0,10	26
/	/	/	/	/	/	/	/	6	0,01	/	/	27
/	/	/	/	/	/	/	/	(453)	(0,98)	/	/	28
/	/	/	/	/	/	/	/	(-427)	(-0,92)	/	/	29
/	/	/	/	/	/	/	/	17	0,04	/	/	30
/	/	/	/	/	/	/	/	14	0,03	/	/	31
/	/	/	/	/	/	/	/	847	1,83	/	/	32
/	/	/	/	/	/	/	/	/	/	/	/	33
/	/	/	/	(0)	(0,00)	/	/	(2)	(0,00)	/	/	34
(1 415)	(3,77)	(1 551)	3,76	1 951	4,78	1 942	(4,71)	2 131	4,61	(1 810)	4,30	35
(1 401)	(3,73)	/	(3,39)	1 829	4,49	(1 881)	/	1 763	3,82	(1 644)	(3,91)	36
(1 274)	(3,39)	/	(3,02)	1 650	4,05	(1 689)	/	1 566	3,39	(1 470)	(3,49)	37
(127)	(0,34)	153	(0,37)	179	0,44	192	0,46	198	0,43	174	0,41	38
/	/	/	/	/	/	/	/	/	/	/	/	39
/	/	/	/	/	/	/	/	366	0,79	/	/	40
/	/	/	/	/	/	/	/	338	0,73	/	/	41
/	/	/	/	/	/	/	/	28	0,06	/	/	42
/	/	/	/	/	/	/	/	1	0,00	/	/	43
/	/	/	/	/	/	/	/	130	0,28	/	/	44
/	/	/	/	70	0,17	/	/	160	0,35	/	/	45
/	/	/	/	/	/	/	/	100	0,22	/	/	46
/	/	/	(0,09)	45	0,11	48	(0,12)	47	0,10	(43)	(0,10)	47
/	/	/	/	/	/	/	/	391	0,85	(189)	(0,45)	48
7 745	20,62	(8 808)	21,34	9 086	22,28	10 041	24,33	11 452	24,78	9 613	22,84	49
7 449	19,84	(8 473)	20,53	8 787	21,55	9 537	23,11	10 372	22,44	9 110	21,65	50
13 564	36,12	(14 402)	34,90	15 023	36,84	(16 811)	40,74	19 800	42,85	(16 029)	38,09	51
8 338	22,20	(9 532)	23,10	9 731	23,87	10 381	25,16	11 149	24,13	10 051	23,88	52
36 944	98,38	(40 965)	99,26	40 046	98,21	(40 253)	97,55	44 432	96,15	41 295	98,13	53
21,25	(22,68)	/	/	23,80	(22,95)	/	/	27,26	(23,71)	/	/	54
20,85	(22,48)	/	/	23,34	(22,40)	/	/	26,18	23,25	/	/	55

Entgelt für die geleistete Arbeitszeit (Bruttoverdienst abzüglich Sonderzahlungen, vermögenswirksame Leistungen, Vergütung geleistet werden.- 4) Unbare individuelle Leistungen, Aktienoptionsprogramme, Belegschaftsaktien, Belegschaftseinrichtungen.- Träger oder Bildung von Rückstellungen, um ihren Arbeitnehmern Anspruch auf Sozialleistungen zu sichern.- 7) Arbeitgeberbeiträgenehmer, d. h. ohne Zwischenschaltung eines Versicherungsträgers und ohne Rückstellungen zu bilden.- 9) Beiträge zum U2-Verfahren Schwerbehindertenrecht (Teil 2 SGB IX).- 12) Arbeitskosten insg. abzüglich Bruttoverdienste (D.11). Entspricht den Entgeltfortzahlung, unterstellte Sozialbeiträge zur Alters- und Gesundheitsvorsorge von Beamten, Sozialbeiträge der Entgelt für die geleistete Arbeitszeit.- 15) Gesetzliche Arbeitgeberbeiträge zur Sozialversicherung, Vergütung gesetzlicher Lohnsumme oder Beschäftigtenzahl.-

Arbeitskosten je Vollzeiteinheit 2016 nach Kostenarten, Wirtschaftszweigen und Unternehmensgrößenklassen

Neue Länder

78 Vermittlung und Überlassung von Arbeitskräften

Lfd.Nr.	Schlüssel 1)	Kostenart	10 und mehr	
			EUR	%
1		Bruttoarbeitskosten insgesamt	28 056	100,00
2	D	Nettoarbeitskosten (Bruttoarbeitskosten abzüglich Lohnsubventionen)	28 018	99,86
3	D.5	Lohnsubventionen (dem Arbeitgeber erstattete Lohn- und Gehaltszahlungen)	(39)	/
4	D.1	Arbeitnehmerentgelt	27 906	99,46
5	D.11	Bruttoverdienste	21 528	76,73
6	D.111	Bruttoverdienste (ohne Auszubildende)	21 496	76,62
7	D.11111	Entgelt für die geleistete Arbeitszeit 2)	17 915	63,85
8	D.11112	Sonderzahlungen insgesamt 3)	(896)	(3,20)
9		dar.: von persönlichen Leistungen und vom Unternehmenserfolg abhängig	/	/
10	D.1112	Leistungen zur Vermögensbildung der Arbeitnehmer	/	/
11	D.1113	Vergütung für nicht gearbeitete Tage	2 562	9,13
12		Urlaubsvergütung	1 813	6,46
13		Vergütung gesetzlicher Feiertage	699	2,49
14		Vergütung sonstiger betrieblicher oder tariflicher arbeitsfreier Tage	/	/
15	D.1114	Sachleistungen 4)	/	/
16		dar.: unbare individuelle Leistungen 5)	/	/
17	D.112	Bruttoverdienste der Auszubildenden	/	/
18	D.12	Sozialbeiträge der Arbeitgeber	6 378	22,73
19	D.121	Tatsächliche Sozialbeiträge der Arbeitgeber (ohne Auszubildende) 6)	5 259	18,75
20	D.1211	Gesetzliche Arbeitgeberbeiträge zur Sozialversicherung	5 164	18,41
21		Rentenversicherungsbeiträge	2 020	7,20
22		dar.: Aufstockungsbeiträge zur Rentenversicherung im Rahmen der Altersteilzeit	0	0,00
23		Arbeitslosenversicherungsbeiträge	318	1,13
24		Kranken- und Pflegeversicherungsbeiträge	1 806	6,44
25		Beiträge zur gesetzlichen Unfallversicherung	991	3,53
26		Umlage für das Insolvenzgeld	28	0,10
27		Sonstige gesetzliche Aufwendungen 7)	0	0,00
28	D.1212	Aufwendungen für die betriebliche Altersversorgung ohne Entgeltumwandlung	/	/
29		Aufwendungen für betriebliche Ruhegeldzusagen	/	/
30		Zuwendungen an Pensionskassen	/	/
31		Zuwendungen an Unterstützungskassen	/	/
32		Beiträge zur Direktversicherung	/	/
33		Beiträge an Pensionsfonds	6	0,02
34		Beiträge an den Pensions-Sicherungs-Verein VVaG	/	/
35	D.122	Unterstellte Sozialbeiträge der Arbeitgeber (ohne Auszubildende) 8)	1 111	3,96
36	D.1221	Entgeltfortzahlung	1 088	3,88
37		Entgeltfortzahlung im Krankheitsfall	970	3,46
38		Arbeitgeberzuschüsse zum Mutterschaftsgeld 9)	118	0,42
39	D.1222	Unterstellte Sozialbeiträge zur Alters- und Gesundheitsvorsorge von Beamten	-	-
40	D.1223	Zahlungen an aus dem Unternehmen ausscheidende Arbeitnehmer	/	/
41		Entlassungsschadigungen	/	/
42		Aufstockungsbeträge zum Bruttoverdienst im Rahmen der Altersteilzeit	0	0,00
43	D.1224	Sonstige freiwillige Sozialleistungen der Arbeitgeber	/	/
44	D.123	Sozialbeiträge der Arbeitgeber für Auszubildende	/	/
45	D.2	Kosten für die berufliche Aus- und Weiterbildung	/	/
46	D.3	Sonstige Aufwendungen 10)	/	/
47	D.4	Steuern auf die Lohnsumme oder Beschäftigtenzahl 11)	100	0,36
48		Nachrichtlich:		
49		Aufwendungen der Arbeitnehmer für betriebliche Altersversorgung	/	/
50		Lohnnebenkosten 12)	6 529	23,27
51		dar.: gesetzliche Lohnnebenkosten 13)	6 361	22,67
52		Personalnebenkosten insgesamt 14)	10 141	36,15
53		dar.: gesetzliche Personalnebenkosten 15)	7 052	25,14
54		Bruttoarbeitskosten je Vollzeiteinheit einschließlich Auszubildende	27 961	99,66
55		Bruttoarbeitskosten je geleistete Stunde der Beschäftigten (ohne Auszubildende)	17,61	
		Nettoarbeitskosten je geleistete Stunde der Beschäftigten (einschl. Auszubildende) ..	17,52	

1) Harmonisierter Schlüssel der statistischen Ämter der Europäischen Union nach Verordnung (EG) 1737/2005.- 2) Laufend gezahltes für nicht gearbeitete Tage, Sachleistungen).- 3) Zahlungen, die im Allgemeinen nicht laufend mit jeder Lohn- und Gehaltszahlung
5) Naturalleistungen, Firmenwagen, Personalrabatte, Job-Tickets und Zinsersparnisse.- 6) Zahlungen der Arbeitgeber an Versicherungen zur Winterbeschäftigungs-Umlage nach Winterbeschäftigungs-Verordnung.- 8) Sozialleistungen der Arbeitgeber direkt an ihre Arbeit nach Aufwendungsausgleichsgesetz.- 10) Anwerbungskosten, vom Arbeitgeber gestellte Berufskleidung.- 11) Ausgleichsabgabe nach "indirekten Kosten" der Internationalen Arbeitsorganisation (ILO).- 13) Gesetzliche Arbeitgeberbeiträge zur Sozialversicherung, Arbeitgeber für Auszubildende, Steuern auf die Lohnsumme oder Beschäftigtenzahl.- 14) Arbeitskosten insgesamt abzüglich Feiertage, Entgeltfortzahlung, unterstellte Sozialbeiträge zur Alters- und Gesundheitsvorsorge von Beamten, Steuern auf die

Arbeitskosten je Vollzeiteinheit in Unternehmen mit ... Arbeitnehmern												Lfd. Nr.
davon mit ... bis ... Arbeitnehmern										50 und mehr		
10 - 49		50 - 249		250 - 499		500 - 999		1000 und mehr				
EUR	%	EUR	%	EUR	%	EUR	%	EUR	%	EUR	%	
(32 020)	100,00	29 539	100,00	(30 411)	100,00	(30 820)	100,00	26 239	100,00	27 769	100,00	1
(31 985)	99,89	29 482	99,81	(30 376)	99,89	(30 792)	99,91	26 204	99,87	27 730	99,86	2
/	/	/	/	/	/	/	/	(35)	(0,13)	(39)	(0,14)	3
(31 894)	99,61	29 352	99,37	(30 265)	99,52	(30 662)	99,49	26 098	99,46	27 617	99,45	4
(25 353)	79,18	23 175	78,46	(23 707)	77,95	(23 920)	77,61	19 757	75,30	21 250	76,53	5
(25 345)	79,15	23 129	78,30	(23 606)	77,62	(23 913)	77,59	19 741	75,24	21 217	76,41	6
(20 551)	64,18	19 516	66,07	(19 995)	65,75	(19 045)	61,79	16 467	62,76	17 724	63,83	7
/	/	/	/	/	/	/	/	924	3,52	(884)	(3,18)	8
/	/	/	/	/	/	/	/	152	0,58	/	/	9
/	/	/	/	/	/	/	/	8	0,03	/	/	10
(3 218)	10,05	(3 023)	10,24	(2 750)	9,04	(2 814)	9,13	2 262	8,62	2 514	9,05	11
/	(7,25)	(2 169)	7,34	(1 902)	(6,25)	(2 048)	6,65	1 591	6,06	1 777	6,40	12
(812)	2,54	772	2,61	(782)	2,57	(749)	2,43	638	2,43	691	2,49	13
/	/	/	/	/	/	/	/	33	0,13	/	/	14
/	/	/	/	/	/	/	/	80	0,31	(87)	(0,31)	15
/	/	/	/	/	/	/	/	68	0,26	(79)	(0,28)	16
/	/	/	/	/	/	/	/	16	0,06	/	/	17
(6 541)	20,43	6 177	20,91	(6 558)	21,56	(6 742)	21,87	6 341	24,16	6 367	22,93	18
(5 229)	16,33	4 943	16,73	(5 448)	17,91	(5 368)	17,42	5 308	20,23	5 261	18,95	19
(5 204)	16,25	4 914	16,64	(5 187)	17,06	(5 364)	17,40	5 212	19,86	5 161	18,59	20
(2 159)	6,74	2 115	7,16	(2 200)	7,23	(2 224)	7,22	1 908	7,27	2 010	7,24	21
-	-	-	-	-	-	-	-	1	0,00	0	0,00	22
(338)	1,06	330	1,12	(347)	1,14	(339)	1,10	303	1,16	317	1,14	23
(1 989)	6,21	1 880	6,36	(1 957)	6,43	(1 970)	6,39	1 707	6,50	1 793	6,46	24
/	(2,16)	(561)	(1,90)	/	/	/	(2,60)	1 265	4,82	1 013	3,65	25
/	(0,08)	(28)	0,10	/	(0,09)	(28)	0,09	28	0,11	28	0,10	26
/	/	/	/	/	/	/	/	-	-	0	0,00	27
/	/	/	/	/	/	/	/	97	0,37	/	/	28
/	/	/	/	/	/	/	/	73	0,28	/	/	29
/	/	/	/	/	/	/	/	0	0,00	/	/	30
/	/	/	/	/	/	/	/	2	0,01	/	/	31
/	/	/	/	/	/	/	/	9	0,04	/	/	32
/	/	/	/	/	/	/	/	12	0,04	7	0,02	33
/	/	/	/	/	/	/	/	0	0,00	/	/	34
/	(4,09)	(1 223)	4,14	(1 086)	(3,57)	(1 372)	(4,45)	1 028	3,92	1 097	3,95	35
/	(3,93)	(1 207)	4,09	(1 078)	(3,54)	(1 340)	(4,35)	1 004	3,83	1 076	3,88	36
/	(3,58)	(1 092)	(3,70)	(959)	(3,15)	/	(3,95)	885	3,37	957	3,45	37
(113)	0,35	115	0,39	(119)	(0,39)	(122)	0,40	119	0,46	119	0,43	38
/	/	/	/	/	/	/	/	-	-	-	-	39
/	/	/	/	/	/	/	/	23	0,09	(20)	(0,07)	40
/	/	/	/	/	/	/	/	22	0,09	(20)	(0,07)	41
/	/	/	/	/	/	/	/	1	0,00	0	0,00	42
/	/	/	/	/	/	/	/	0	0,00	/	/	43
/	/	/	/	/	/	/	/	5	0,02	/	/	44
/	/	/	/	/	/	/	/	15	0,06	/	/	45
/	/	/	/	/	/	/	/	25	0,09	/	/	46
/	/	102	0,34	102	(0,34)	103	(0,33)	101	0,39	102	0,37	47
/	/	/	/	/	/	/	/	18	0,07	/	/	48
(6 667)	20,82	6 364	21,54	(6 705)	22,05	(6 900)	22,39	6 482	24,70	6 519	23,47	49
(6 547)	20,45	6 233	21,10	(6 392)	21,02	(6 809)	22,09	6 322	24,09	6 347	22,86	50
/	35,82	10 023	33,93	(10 416)	34,25	/	(38,21)	9 772	37,24	10 045	36,17	51
(7 357)	22,98	6 994	23,68	(7 149)	23,51	(7 556)	24,52	6 955	26,51	7 030	25,32	52
(31 990)	99,91	29 392	99,50	(30 091)	98,95	(30 796)	99,92	26 192	99,82	27 669	99,64	53
(19,36)	/	17,67	/	(18,64)	/	(18,71)	/	16,97	/	17,48	/	54
(19,32)	/	17,55	/	(18,42)	/	(18,68)	/	16,92	/	17,39	/	55

Entgelt für die geleistete Arbeitszeit (Bruttoverdienst abzüglich Sonderzahlungen, vermögenswirksame Leistungen, Vergütung geleistet werden.- 4) Unbare individuelle Leistungen, Aktienoptionsprogramme, Belegschaftsaktien, Belegschaftseinrichtungen.- Träger oder Bildung von Rückstellungen, um ihren Arbeitnehmern Anspruch auf Sozialleistungen zu sichern.- 7) Arbeitgeberbeiträge nehmer, d. h. ohne Zwischenschaltung eines Versicherungsträgers und ohne Rückstellungen zu bilden.- 9) Beiträge zum U2-Verfahren Schwerbehindertenrecht (Teil 2 SGB IX).- 12) Arbeitskosten insg. abzüglich Bruttoverdienste (D.11). Entspricht den Entgeltfortzahlung, unterstellte Sozialbeiträge zur Alters- und Gesundheitsvorsorge von Beamten, Sozialbeiträge der Entgelt für die geleistete Arbeitszeit.- 15) Gesetzliche Arbeitgeberbeiträge zur Sozialversicherung, Vergütung gesetzlicher Lohnsumme oder Beschäftigtenzahl.-

Arbeitskosten je Vollzeiteinheit 2016 nach Kostenarten, Wirtschaftszweigen und Unternehmensgrößenklassen

Neue Länder

79 Reisebüros, Reiseveranstalter und Erbringung sonstiger Reservierungsdienstleistungen

Lfd.Nr.	Schlüssel 1)	Kostenart	10 und mehr	
			EUR	%
1		Bruttoarbeitskosten insgesamt	37 567	100,00
2	D	Nettoarbeitskosten (Bruttoarbeitskosten abzüglich Lohnsubventionen)	37 488	99,79
3	D.5	Lohnsubventionen (dem Arbeitgeber erstattete Lohn- und Gehaltszahlungen)	/	/
4	D.1	Arbeitnehmerentgelt	37 449	99,69
5	D.11	Bruttoverdienste	30 282	80,61
6	D.111	Bruttoverdienste (ohne Auszubildende)	29 873	79,52
7	D.11111	Entgelt für die geleistete Arbeitszeit 2)	24 573	65,41
8	D.11112	Sonderzahlungen insgesamt 3)	/	/
9		dar.: von persönlichen Leistungen und vom Unternehmenserfolg abhängig	/	/
10	D.1112	Leistungen zur Vermögensbildung der Arbeitnehmer	/	/
11	D.1113	Vergütung für nicht gearbeitete Tage	3 625	9,65
12		Urlaubsvergütung	2 686	7,15
13		Vergütung gesetzlicher Feiertage	922	2,45
14		Vergütung sonstiger betrieblicher oder tariflicher arbeitsfreier Tage	/	/
15	D.1114	Sachleistungen 4)	/	/
16		dar.: unbare individuelle Leistungen 5)	/	/
17	D.112	Bruttoverdienste der Auszubildenden	/	/
18	D.12	Sozialbeiträge der Arbeitgeber	7 167	19,08
19	D.121	Tatsächliche Sozialbeiträge der Arbeitgeber (ohne Auszubildende) 6)	5 835	15,53
20	D.1211	Gesetzliche Arbeitgeberbeiträge zur Sozialversicherung	5 708	15,19
21		Rentenversicherungsbeiträge	2 684	7,14
22		dar.: Aufstockungsbeiträge zur Rentenversicherung im Rahmen der Altersteilzeit	/	/
23		Arbeitslosenversicherungsbeiträge	417	1,11
24		Kranken- und Pflegeversicherungsbeiträge	2 353	6,26
25		Beiträge zur gesetzlichen Unfallversicherung	(221)	0,59
26		Umlage für das Insolvenzgeld	33	0,09
27		Sonstige gesetzliche Aufwendungen 7)	-	-
28	D.1212	Aufwendungen für die betriebliche Altersversorgung ohne Entgeltumwandlung	(126)	(0,34)
29		Aufwendungen für betriebliche Ruhegeldzusagen	/	/
30		Zuwendungen an Pensionskassen	/	/
31		Zuwendungen an Unterstützungskassen	/	/
32		Beiträge zur Direktversicherung	/	/
33		Beiträge an Pensionsfonds	-	-
34		Beiträge an den Pensions-Sicherungs-Verein VVaG	(0)	/
35	D.122	Unterstellte Sozialbeiträge der Arbeitgeber (ohne Auszubildende) 8)	1 223	3,26
36	D.1221	Entgeltfortzahlung	1 173	3,12
37		Entgeltfortzahlung im Krankheitsfall	1 032	2,75
38		Arbeitgeberzuschüsse zum Mutterschaftsgeld 9)	141	0,38
39	D.1222	Unterstellte Sozialbeiträge zur Alters- und Gesundheitsvorsorge von Beamten	-	-
40	D.1223	Zahlungen an aus dem Unternehmen ausscheidende Arbeitnehmer	/	/
41		Entlassungsschadigungen	/	/
42		Aufstockungsbeträge zum Bruttoverdienst im Rahmen der Altersteilzeit	/	/
43	D.1224	Sonstige freiwillige Sozialleistungen der Arbeitgeber	(1)	(0,00)
44	D.123	Sozialbeiträge der Arbeitgeber für Auszubildende	/	/
45	D.2	Kosten für die berufliche Aus- und Weiterbildung	/	/
46	D.3	Sonstige Aufwendungen 10)	/	/
47	D.4	Steuern auf die Lohnsumme oder Beschäftigtenzahl 11)	(37)	(0,10)
48		Nachrichtlich:		
49		Aufwendungen der Arbeitnehmer für betriebliche Altersversorgung	/	/
50		Lohnnebenkosten 12)	7 285	19,39
51		dar.: gesetzliche Lohnnebenkosten 13)	7 027	18,71
52		Personalnebenkosten insgesamt 14)	12 994	34,59
53		dar.: gesetzliche Personalnebenkosten 15)	7 840	20,87
54		Bruttoarbeitskosten je Vollzeiteinheit einschließlich Auszubildende	35 755	95,18
55		Bruttoarbeitskosten je geleistete Stunde der Beschäftigten (ohne Auszubildende)	21,40	
		Nettoarbeitskosten je geleistete Stunde der Beschäftigten (einschl. Auszubildende) ..	20,33	

1) Harmonisierter Schlüssel der statistischen Ämter der Europäischen Union nach Verordnung (EG) 1737/2005.- 2) Laufend gezahltes für nicht gearbeitete Tage, Sachleistungen).- 3) Zahlungen, die im Allgemeinen nicht laufend mit jeder Lohn- und Gehaltszahlung
5) Naturalleistungen, Firmenwagen, Personalrabatte, Job-Tickets und Zinersparnisse.- 6) Zahlungen der Arbeitgeber an Versicherungen zur Winterbeschäftigungs-Umlage nach Winterbeschäftigungs-Verordnung.- 7) Sozialleistungen der Arbeitgeber direkt an ihre Arbeit nach Aufwendungsausgleichsgesetz.- 8) Anwerbungskosten, vom Arbeitgeber gestellte Berufskleidung.- 9) Ausgleichsabgabe nach "indirekten Kosten" der Internationalen Arbeitsorganisation (ILO).- 10) Gesetzliche Arbeitgeberbeiträge zur Sozialversicherung, Arbeitgeber für Auszubildende, Steuern auf die Lohnsumme oder Beschäftigtenzahl.- 11) Arbeitskosten insgesamt abzüglich Feiertage, Entgeltfortzahlung, unterstellte Sozialbeiträge zur Alters- und Gesundheitsvorsorge von Beamten, Steuern auf die

Arbeitskosten je Vollzeiteinheit in Unternehmen mit ... Arbeitnehmern												Lfd. Nr.
davon mit ... bis ... Arbeitnehmern										50 und mehr		
10 - 49		50 - 249		250 - 499		500 - 999		1000 und mehr				
EUR	%	EUR	%	EUR	%	EUR	%	EUR	%	EUR	%	
34 982	100,00	33 855	100,00	(37 447)	100,00	51 589	100,00	54 190	100,00	40 893	100,00	1
34 862	99,66	33 803	99,85	(37 444)	99,99	51 589	100,00	54 190	100,00	40 866	99,93	2
/	/	/	/	/	/	-	-	-	-	/	/	3
34 893	99,75	33 737	99,65	(37 374)	99,81	51 472	99,77	53 914	99,49	40 737	99,62	4
(28 574)	81,68	27 073	79,97	(29 777)	79,52	40 548	78,60	42 742	78,87	32 479	79,42	5
(28 265)	80,80	(26 534)	78,38	(29 479)	78,72	39 799	77,15	42 108	77,70	31 942	78,11	6
(23 138)	66,14	(21 896)	64,68	(24 536)	65,52	32 913	63,80	34 836	64,29	26 419	64,60	7
/	/	(1 167)	(3,45)	/	/	1 830	3,55	1 946	3,59	(1 435)	3,51	8
/	/	/	/	-	-	542	1,05	542	1,00	(506)	(1,24)	9
/	/	/	(0,10)	/	/	34	0,07	45	0,08	(32)	0,08	10
(3 419)	9,77	3 258	9,62	(3 607)	9,63	4 817	9,34	5 072	9,36	3 889	9,51	11
(2 523)	7,21	2 369	7,00	(2 790)	7,45	3 674	7,12	3 807	7,03	2 894	7,08	12
881	2,52	886	2,62	(812)	2,17	1 143	2,22	1 197	2,21	973	2,38	13
/	/	/	/	/	/	-	-	68	0,13	(22)	(0,05)	14
/	/	/	/	/	/	205	0,40	208	0,38	(166)	(0,41)	15
/	/	/	/	/	/	205	0,40	208	0,38	(164)	(0,40)	16
/	/	(539)	/	/	/	749	1,45	635	1,17	(537)	(1,31)	17
6 319	18,06	6 665	19,69	(7 597)	20,29	10 924	21,18	11 171	20,62	8 258	20,19	18
5 144	14,71	5 520	16,30	(6 608)	17,65	7 789	15,10	8 844	16,32	6 723	16,44	19
5 083	14,53	5 177	15,29	(6 593)	17,60	7 609	14,75	8 769	16,18	6 513	15,93	20
2 419	6,91	2 463	7,28	(3 008)	8,03	3 516	6,82	4 000	7,38	3 026	7,40	21
/	/	/	/	-	-	62	0,12	65	0,12	(22)	(0,05)	22
373	1,07	379	1,12	(477)	1,27	560	1,08	634	1,17	474	1,16	23
2 100	6,00	2 140	6,32	(2 762)	7,38	3 001	5,82	3 574	6,59	2 678	6,55	24
/	/	(165)	/	(323)	0,86	488	0,95	510	0,94	300	0,73	25
30	0,09	31	0,09	/	/	44	0,09	51	0,09	36	0,09	26
/	/	/	(1,01)	/	/	-	-	-	-	-	-	27
/	/	/	/	/	/	180	0,35	75	0,14	(210)	(0,51)	28
/	/	/	/	/	/	17	0,03	1	0,00	/	(0,21)	29
/	/	/	/	/	/	125	0,24	57	0,11	(23)	(0,06)	30
/	/	/	/	/	/	38	0,07	-	-	(1)	(0,00)	31
/	/	(183)	(0,54)	/	/	1	0,00	17	0,03	(101)	(0,25)	32
-	-	-	-	-	-	-	-	-	-	-	-	33
/	/	/	/	/	/	0	0,00	-	-	(1)	(0,00)	34
(1 082)	(3,09)	(1 024)	(3,03)	/	/	2 963	5,74	2 149	3,97	1 405	3,44	35
(1 050)	(3,00)	(996)	/	/	/	2 535	4,91	2 018	3,72	1 332	3,26	36
(925)	(2,64)	(855)	/	/	/	2 355	4,57	1 817	3,35	1 171	2,86	37
125	0,36	140	0,41	156	0,42	179	0,35	201	0,37	161	0,39	38
/	/	/	/	(25)	0,07	418	0,81	122	0,23	(70)	(0,17)	40
/	/	/	/	(25)	0,07	405	0,78	68	0,13	(54)	(0,13)	41
/	/	/	/	-	-	13	0,03	54	0,10	(16)	(0,04)	42
-	-	-	-	/	/	11	0,02	9	0,02	(3)	(0,01)	43
/	/	(120)	(0,36)	/	/	172	0,33	178	0,33	(130)	(0,32)	44
/	/	/	/	/	/	62	0,12	183	0,34	(91)	(0,22)	45
/	/	/	/	-	-	-	-	34	0,06	(11)	(0,03)	46
/	/	50	0,15	62	(0,16)	55	0,11	59	0,11	54	0,13	47
/	/	/	/	/	/	98	0,19	180	0,33	/	/	48
6 408	18,32	6 782	20,03	(7 670)	20,48	11 041	21,40	11 448	21,13	8 414	20,58	49
6 249	17,86	6 343	18,74	(7 618)	20,34	10 370	20,10	11 024	20,34	8 030	19,64	50
11 844	33,86	11 958	35,32	(12 912)	34,48	18 676	36,20	19 354	35,71	14 474	35,40	51
7 037	20,12	7 109	21,00	(8 369)	22,35	11 341	21,98	12 042	22,22	8 873	21,70	52
(33 581)	96,00	(31 662)	93,52	(35 906)	95,88	48 527	94,06	51 140	94,37	38 497	94,14	53
19,89	/	19,36	/	(20,68)	/	31,23	/	31,20	/	23,35	/	54
(19,04)	/	18,07	/	/	/	29,33	/	29,48	/	21,97	/	55

Entgelt für die geleistete Arbeitszeit (Bruttoverdienst abzüglich Sonderzahlungen, vermögenswirksame Leistungen, Vergütung geleistet werden.- 4) Unbare individuelle Leistungen, Aktienoptionsprogramme, Belegschaftsaktien, Belegschaftseinrichtungen.- Träger oder Bildung von Rückstellungen, um ihren Arbeitnehmern Anspruch auf Sozialleistungen zu sichern.- 7) Arbeitgeberbeiträge nehmer, d. h. ohne Zwischenschaltung eines Versicherungsträgers und ohne Rückstellungen zu bilden.- 9) Beiträge zum U2-Verfahren Schwerbehindertenrecht (Teil 2 SGB IX).- 12) Arbeitskosten insg. abzüglich Bruttoverdienste (D.11). Entspricht den Entgeltfortzahlung, unterstellte Sozialbeiträge zur Alters- und Gesundheitsvorsorge von Beamten, Sozialbeiträge der Entgelt für die geleistete Arbeitszeit.- 15) Gesetzliche Arbeitgeberbeiträge zur Sozialversicherung, Vergütung gesetzlicher Lohnsumme oder Beschäftigtenzahl.-

Arbeitskosten je Vollzeiteinheit 2016 nach Kostenarten, Wirtschaftszweigen und Unternehmensgrößenklassen

Neue Länder

80 Wach- und Sicherheitsdienste sowie Detekteien

Lfd.Nr.	Schlüssel 1)	Kostenart	10 und mehr	
			EUR	%
1		Bruttoarbeitskosten insgesamt	29 724	100,00
2	D	Nettoarbeitskosten (Bruttoarbeitskosten abzüglich Lohnsubventionen)	29 624	99,66
3	D.5	Lohnsubventionen (dem Arbeitgeber erstattete Lohn- und Gehaltszahlungen)	(100)	(0,34)
4	D.1	Arbeitnehmerentgelt	29 584	99,53
5	D.11	Bruttoverdienste	23 290	78,35
6	D.111	Bruttoverdienste (ohne Auszubildende)	23 237	78,18
7	D.11111	Entgelt für die geleistete Arbeitszeit 2)	20 110	67,66
8	D.11112	Sonderzahlungen insgesamt 3)	(114)	(0,38)
9		dar.: von persönlichen Leistungen und vom Unternehmenserfolg abhängig	/	/
10	D.1112	Leistungen zur Vermögensbildung der Arbeitnehmer	/	/
11	D.1113	Vergütung für nicht gearbeitete Tage	2 923	9,84
12		Urlaubsvergütung	2 164	7,28
13		Vergütung gesetzlicher Feiertage	747	2,51
14		Vergütung sonstiger betrieblicher oder tariflicher arbeitsfreier Tage	(13)	(0,04)
15	D.1114	Sachleistungen 4)	/	/
16		dar.: unbare individuelle Leistungen 5)	/	/
17	D.112	Bruttoverdienste der Auszubildenden	(53)	(0,18)
18	D.12	Sozialbeiträge der Arbeitgeber	6 294	21,17
19	D.121	Tatsächliche Sozialbeiträge der Arbeitgeber (ohne Auszubildende) 6)	4 979	16,75
20	D.1211	Gesetzliche Arbeitgeberbeiträge zur Sozialversicherung	4 952	16,66
21		Rentenversicherungsbeiträge	2 223	7,48
22		dar.: Aufstockungsbeiträge zur Rentenversicherung im Rahmen der Altersteilzeit	/	/
23		Arbeitslosenversicherungsbeiträge	332	1,12
24		Kranken- und Pflegeversicherungsbeiträge	1 951	6,56
25		Beiträge zur gesetzlichen Unfallversicherung	420	1,41
26		Umlage für das Insolvenzgeld	27	0,09
27		Sonstige gesetzliche Aufwendungen 7)	-	-
28	D.1212	Aufwendungen für die betriebliche Altersversorgung ohne Entgeltumwandlung	/	/
29		Aufwendungen für betriebliche Ruhegeldzusagen	/	/
30		Zuwendungen an Pensionskassen	/	/
31		Zuwendungen an Unterstützungskassen	/	/
32		Beiträge zur Direktversicherung	/	/
33		Beiträge an Pensionsfonds	/	/
34		Beiträge an den Pensions-Sicherungs-Verein VVaG	/	/
35	D.122	Unterstellte Sozialbeiträge der Arbeitgeber (ohne Auszubildende) 8)	1 302	4,38
36	D.1221	Entgeltfortzahlung	1 280	4,30
37		Entgeltfortzahlung im Krankheitsfall	1 163	3,91
38		Arbeitgeberzuschüsse zum Mutterschaftsgeld 9)	117	0,39
39	D.1222	Unterstellte Sozialbeiträge zur Alters- und Gesundheitsvorsorge von Beamten	-	-
40	D.1223	Zahlungen an aus dem Unternehmen ausscheidende Arbeitnehmer	/	/
41		Entlassungsschadigungen	/	/
42		Aufstockungsbeträge zum Bruttoverdienst im Rahmen der Altersteilzeit	/	/
43	D.1224	Sonstige freiwillige Sozialleistungen der Arbeitgeber	0	0,00
44	D.123	Sozialbeiträge der Arbeitgeber für Auszubildende	(12)	(0,04)
45	D.2	Kosten für die berufliche Aus- und Weiterbildung	/	/
46	D.3	Sonstige Aufwendungen 10)	(76)	(0,25)
47	D.4	Steuern auf die Lohnsumme oder Beschäftigtenzahl 11)	13	0,04
48		Nachrichtlich:		
49		Aufwendungen der Arbeitnehmer für betriebliche Altersversorgung	/	/
50		Lohnnebenkosten 12)	6 434	21,65
51		dar.: gesetzliche Lohnnebenkosten 13)	6 257	21,05
52		Personalnebenkosten insgesamt 14)	9 614	32,34
53		dar.: gesetzliche Personalnebenkosten 15)	6 992	23,52
54		Bruttoarbeitskosten je Vollzeiteinheit einschließlich Auszubildende	29 497	99,24
55		Bruttoarbeitskosten je geleistete Stunde der Beschäftigten (ohne Auszubildende)	15,89	
		Nettoarbeitskosten je geleistete Stunde der Beschäftigten (einschl. Auszubildende) ..	15,72	

1) Harmonisierter Schlüssel der statistischen Ämter der Europäischen Union nach Verordnung (EG) 1737/2005.- 2) Laufend gezahltes für nicht gearbeitete Tage, Sachleistungen).- 3) Zahlungen, die im Allgemeinen nicht laufend mit jeder Lohn- und Gehaltszahlung 5) Naturalleistungen, Firmenwagen, Personalrabatte, Job-Tickets und Zinsersparnisse.- 6) Zahlungen der Arbeitgeber an Versicherungen zur Winterbeschäftigungs-Umlage nach Winterbeschäftigungs-Verordnung.- 8) Sozialleistungen der Arbeitgeber direkt an ihre Arbeit nach Aufwendungsausgleichsgesetz.- 10) Anwerbungskosten, vom Arbeitgeber gestellte Berufskleidung.- 11) Ausgleichsabgabe nach "indirekten Kosten" der Internationalen Arbeitsorganisation (ILO).- 13) Gesetzliche Arbeitgeberbeiträge zur Sozialversicherung, Arbeitgeber für Auszubildende, Steuern auf die Lohnsumme oder Beschäftigtenzahl.- 14) Arbeitskosten insgesamt abzüglich Feiertage, Entgeltfortzahlung, unterstellte Sozialbeiträge zur Alters- und Gesundheitsvorsorge von Beamten, Steuern auf die

Arbeitskosten je Vollzeiteinheit in Unternehmen mit ... Arbeitnehmern												Lfd. Nr.
davon mit ... bis ... Arbeitnehmern										50 und mehr		
10 - 49		50 - 249		250 - 499		500 - 999		1000 und mehr				
EUR	%	EUR	%	EUR	%	EUR	%	EUR	%	EUR	%	
(28 553)	100,00	30 453	100,00	28 992	100,00	28 627	100,00	31 045	100,00	29 838	100,00	1
(28 452)	99,65	30 357	99,68	28 857	99,54	28 475	99,47	31 030	99,95	29 738	99,66	2
/	/	/	/	/	/	153	0,53	15	0,05	/	/	3
(28 439)	99,60	30 353	99,67	28 870	99,58	28 482	99,49	30 825	99,29	29 695	99,52	4
(22 640)	79,29	24 031	78,91	22 791	78,61	22 493	78,57	23 811	76,70	23 353	78,27	5
(22 599)	79,15	23 991	78,78	22 750	78,47	22 454	78,43	23 706	76,36	23 299	78,09	6
(19 673)	68,90	20 792	68,28	19 869	68,53	19 658	68,67	20 001	64,42	20 153	67,54	7
/	/	/	/	/	/	46	0,16	284	0,91	(113)	(0,38)	8
/	/	/	/	(16)	(0,06)	(2)	(0,01)	86	0,28	/	/	9
/	/	/	/	/	/	(1)	(0,00)	1	0,00	/	/	10
(2 644)	9,26	3 009	9,88	2 773	9,56	2 702	9,44	3 307	10,65	2 951	9,89	11
/	(6,63)	2 227	7,31	2 047	7,06	1 988	6,94	2 494	8,04	2 190	7,34	12
(743)	2,60	780	2,56	726	2,50	708	2,47	765	2,46	748	2,51	13
/	/	/	/	/	/	6	0,02	48	0,15	13	0,04	14
/	/	/	/	/	/	47	0,16	114	0,37	/	/	15
/	/	/	/	/	/	46	0,16	91	0,29	/	/	16
/	/	/	/	/	/	(39)	(0,14)	105	0,34	(54)	(0,18)	17
(5 800)	20,31	6 322	20,76	6 079	20,97	5 989	20,92	7 014	22,59	6 342	21,25	18
(4 731)	16,57	5 164	16,96	4 945	17,06	4 700	16,42	5 192	16,72	5 003	16,77	19
(4 661)	16,32	5 139	16,87	4 914	16,95	4 673	16,32	5 184	16,70	4 980	16,69	20
(2 206)	7,73	2 294	7,53	2 205	7,61	2 077	7,25	2 326	7,49	2 225	7,46	21
-	-	/	/	-	-	/	/	0	0,00	/	/	22
308	(1,08)	337	1,11	325	1,12	315	1,10	360	1,16	334	1,12	23
1 773	(6,21)	2 042	6,71	1 959	6,76	1 820	6,36	2 052	6,61	1 968	6,59	24
/	/	437	1,44	398	1,37	436	1,52	417	1,34	426	1,43	25
24	(0,09)	28	0,09	27	0,09	26	0,09	29	0,09	27	0,09	26
/	/	/	/	/	/	/	/	/	/	/	/	27
/	/	/	/	/	/	(27)	(0,09)	8	0,03	/	/	28
/	/	/	/	/	/	(6)	(0,02)	0	0,00	/	/	29
/	/	/	/	/	/	(14)	(0,05)	1	0,00	/	/	30
/	/	/	/	/	/	/	/	1	0,00	/	/	31
/	/	/	/	/	/	(7)	(0,02)	6	0,02	/	/	32
/	/	/	/	/	/	/	/	/	/	/	/	33
/	/	/	/	/	/	(0)	(0,00)	-	-	/	/	34
/	/	(1 148)	(3,77)	(1 122)	3,87	1 279	4,47	1 800	5,80	1 326	4,44	35
/	/	(1 108)	(3,64)	(1 110)	3,83	1 269	4,43	1 771	5,71	1 301	4,36	36
/	/	(1 005)	(3,30)	(1 001)	(3,45)	1 148	4,01	1 636	5,27	1 185	3,97	37
/	/	(102)	(0,34)	(109)	/	121	0,42	136	0,44	116	0,39	38
/	/	/	/	/	/	/	/	/	/	/	/	39
/	/	/	/	/	/	10	0,04	29	0,09	/	/	40
/	/	/	/	/	/	10	0,04	28	0,09	/	/	41
-	-	/	/	-	-	/	/	1	0,00	/	/	42
/	/	/	/	/	/	(0)	(0,00)	0	0,00	0	0,00	43
/	/	/	/	/	/	(9)	(0,03)	22	0,07	(13)	(0,04)	44
/	/	/	/	/	/	(56)	(0,20)	89	0,29	/	(0,18)	45
/	/	/	/	/	/	76	0,26	116	0,37	(76)	(0,25)	46
/	/	14	0,05	14	0,05	14	0,05	14	0,04	14	0,05	47
/	/	/	/	/	/	(36)	(0,12)	43	0,14	/	/	48
(5 913)	20,71	6 422	21,09	6 201	21,39	6 135	21,43	7 234	23,30	6 485	21,73	49
(5 736)	20,09	6 270	20,59	6 049	20,86	5 966	20,84	6 991	22,52	6 308	21,14	50
(8 880)	31,10	9 661	31,72	9 123	31,47	8 969	31,33	11 045	35,58	9 685	32,46	51
(6 469)	22,66	7 040	23,12	6 764	23,33	6 665	23,28	7 733	24,91	7 043	23,60	52
(28 422)	99,54	30 279	99,43	28 799	99,33	28 466	99,44	30 575	98,48	29 601	99,21	53
(15,15)	/	16,02	/	14,30	/	15,46	/	17,89	/	15,97	/	54
(15,03)	/	15,88	/	14,14	/	15,29	/	17,60	/	15,79	/	55

Entgelt für die geleistete Arbeitszeit (Bruttoverdienst abzüglich Sonderzahlungen, vermögenswirksame Leistungen, Vergütung geleistet werden.- 4) Unbare individuelle Leistungen, Aktienoptionsprogramme, Belegschaftsaktien, Belegschaftseinrichtungen.- Träger oder Bildung von Rückstellungen, um ihren Arbeitnehmern Anspruch auf Sozialleistungen zu sichern.- 7) Arbeitgeberbeiträge nehmer, d. h. ohne Zwischenschaltung eines Versicherungsträgers und ohne Rückstellungen zu bilden.- 9) Beiträge zum U2-Verfahren Schwerbehindertenrecht (Teil 2 SGB IX).- 12) Arbeitskosten insg. abzüglich Bruttoverdienste (D.11). Entspricht den Entgeltfortzahlung, unterstellte Sozialbeiträge zur Alters- und Gesundheitsvorsorge von Beamten, Sozialbeiträge der Entgelt für die geleistete Arbeitszeit.- 15) Gesetzliche Arbeitgeberbeiträge zur Sozialversicherung, Vergütung gesetzlicher Lohnsumme oder Beschäftigtenzahl.-

Arbeitskosten je Vollzeiteinheit 2016 nach Kostenarten, Wirtschaftszweigen und Unternehmensgrößenklassen

Neue Länder

81 Gebäudebetreuung; Garten- und Landschaftsbau

Lfd.Nr.	Schlüssel 1)	Kostenart	10 und mehr	
			EUR	%
1		Bruttoarbeitskosten insgesamt	28 730	100,00
2	D	Nettoarbeitskosten (Bruttoarbeitskosten abzüglich Lohnsubventionen)	28 653	99,73
3	D.5	Lohnsubventionen (dem Arbeitgeber erstattete Lohn- und Gehaltszahlungen)	/	/
4	D.1	Arbeitnehmerentgelt	28 580	99,48
5	D.11	Bruttoverdienste	22 353	77,81
6	D.111	Bruttoverdienste (ohne Auszubildende)	22 257	77,47
7	D.11111	Entgelt für die geleistete Arbeitszeit 2)	18 347	63,86
8	D.11112	Sonderzahlungen insgesamt 3)	/	/
9		dar.: von persönlichen Leistungen und vom Unternehmenserfolg abhängig	/	/
10	D.1112	Leistungen zur Vermögensbildung der Arbeitnehmer	/	/
11	D.1113	Vergütung für nicht gearbeitete Tage	3 007	10,47
12		Urlaubsvergütung	2 260	7,87
13		Vergütung gesetzlicher Feiertage	721	2,51
14		Vergütung sonstiger betrieblicher oder tariflicher arbeitsfreier Tage	/	/
15	D.1114	Sachleistungen 4)	/	(0,71)
16		dar.: unbare individuelle Leistungen 5)	/	(0,69)
17	D.112	Bruttoverdienste der Auszubildenden	/	/
18	D.12	Sozialbeiträge der Arbeitgeber	6 227	21,67
19	D.121	Tatsächliche Sozialbeiträge der Arbeitgeber (ohne Auszubildende) 6)	4 936	17,18
20	D.1211	Gesetzliche Arbeitgeberbeiträge zur Sozialversicherung	4 839	16,84
21		Rentenversicherungsbeiträge	2 182	7,59
22		dar.: Aufstockungsbeiträge zur Rentenversicherung im Rahmen der Altersteilzeit	(2)	(0,01)
23		Arbeitslosenversicherungsbeiträge	318	1,11
24		Kranken- und Pflegeversicherungsbeiträge	1 921	6,69
25		Beiträge zur gesetzlichen Unfallversicherung	374	1,30
26		Umlage für das Insolvenzgeld	26	0,09
27		Sonstige gesetzliche Aufwendungen 7)	/	/
28	D.1212	Aufwendungen für die betriebliche Altersversorgung ohne Entgeltumwandlung	/	/
29		Aufwendungen für betriebliche Ruhegeldzusagen	/	/
30		Zuwendungen an Pensionskassen	/	/
31		Zuwendungen an Unterstützungskassen	/	/
32		Beiträge zur Direktversicherung	/	/
33		Beiträge an Pensionsfonds	/	/
34		Beiträge an den Pensions-Sicherungs-Verein VVaG	/	/
35	D.122	Unterstellte Sozialbeiträge der Arbeitgeber (ohne Auszubildende) 8)	1 264	4,40
36	D.1221	Entgeltfortzahlung	1 223	4,26
37		Entgeltfortzahlung im Krankheitsfall	1 109	3,86
38		Arbeitgeberzuschüsse zum Mutterschaftsgeld 9)	115	0,40
39	D.1222	Unterstellte Sozialbeiträge zur Alters- und Gesundheitsvorsorge von Beamten	-	-
40	D.1223	Zahlungen an aus dem Unternehmen ausscheidende Arbeitnehmer	/	/
41		Entlassungsentschädigungen	/	/
42		Aufstockungsbeträge zum Bruttoverdienst im Rahmen der Altersteilzeit	/	/
43	D.1224	Sonstige freiwillige Sozialleistungen der Arbeitgeber	/	/
44	D.123	Sozialbeiträge der Arbeitgeber für Auszubildende	/	/
45	D.2	Kosten für die berufliche Aus- und Weiterbildung	/	/
46	D.3	Sonstige Aufwendungen 10)	/	/
47	D.4	Steuern auf die Lohnsumme oder Beschäftigtenzahl 11)	38	0,13
48		Nachrichtlich:		
49		Aufwendungen der Arbeitnehmer für betriebliche Altersversorgung	/	/
50		Lohnnebenkosten 12)	6 376	22,19
51		dar.: gesetzliche Lohnnebenkosten 13)	6 126	21,32
52		Personalnebenkosten insgesamt 14)	10 383	36,14
53		dar.: gesetzliche Personalnebenkosten 15)	6 820	23,74
54		Bruttoarbeitskosten je Vollzeiteinheit einschließlich Auszubildende	28 428	98,95
55		Bruttoarbeitskosten je geleistete Stunde der Beschäftigten (ohne Auszubildende)	16,89	
55		Nettoarbeitskosten je geleistete Stunde der Beschäftigten (einschl. Auszubildende) ..	16,66	

1) Harmonisierter Schlüssel der statistischen Ämter der Europäischen Union nach Verordnung (EG) 1737/2005.- 2) Laufend gezahltes für nicht gearbeitete Tage, Sachleistungen).- 3) Zahlungen, die im Allgemeinen nicht laufend mit jeder Lohn- und Gehaltszahlung
5) Naturalleistungen, Firmenwagen, Personalrabatte, Job-Tickets und Zinsersparnisse.- 6) Zahlungen der Arbeitgeber an Versicherungen zur Winterbeschäftigungs-Umlage nach Winterbeschäftigungs-Verordnung.- 8) Sozialleistungen der Arbeitgeber direkt an ihre Arbeit nach Aufwendungsausgleichsgesetz.- 10) Anwerbungskosten, vom Arbeitgeber gestellte Berufskleidung.- 11) Ausgleichsabgabe nach "indirekten Kosten" der Internationalen Arbeitsorganisation (ILO).- 13) Gesetzliche Arbeitgeberbeiträge zur Sozialversicherung, Arbeitgeber für Auszubildende, Steuern auf die Lohnsumme oder Beschäftigtenzahl.- 14) Arbeitskosten insgesamt abzüglich Feiertage, Entgeltfortzahlung, unterstellte Sozialbeiträge zur Alters- und Gesundheitsvorsorge von Beamten, Steuern auf die

Arbeitskosten je Vollzeiteinheit in Unternehmen mit ... Arbeitnehmern												Lfd. Nr.
davon mit ... bis ... Arbeitnehmern										50 und mehr		
10 - 49		50 - 249		250 - 499		500 - 999		1000 und mehr				
EUR	%	EUR	%	EUR	%	EUR	%	EUR	%	EUR	%	
26 887	100,00	29 451	100,00	28 041	100,00	(26 161)	100,00	30 414	100,00	29 241	100,00	1
26 763	99,54	29 353	99,66	27 975	99,76	(26 139)	99,92	30 391	99,93	29 176	99,78	2
/	/	/	/	/	/	/	/	(23)	/	/	/	3
26 733	99,43	29 342	99,63	27 903	99,51	(26 005)	99,40	30 205	99,31	29 092	99,49	4
20 879	77,65	23 082	78,37	21 593	77,00	(20 439)	78,13	23 594	77,58	22 762	77,84	5
20 788	77,32	22 987	78,05	21 491	76,64	(20 425)	78,07	23 474	77,18	22 664	77,51	6
17 573	65,36	19 082	64,79	17 749	63,29	(17 015)	65,04	18 703	61,49	18 562	63,48	7
/	/	/	/	/	/	/	/	/	/	/	/	8
/	/	/	/	/	/	/	/	(268)	/	(151)	(0,52)	9
/	/	/	/	/	/	/	/	/	/	/	/	10
2 744	10,21	3 126	10,61	2 959	10,55	(2 814)	10,76	3 154	10,37	3 080	10,53	11
2 034	7,57	2 336	7,93	2 261	8,06	(2 115)	8,09	2 391	7,86	2 323	7,94	12
678	2,52	757	2,57	694	2,48	(688)	2,63	733	2,41	733	2,51	13
/	/	/	/	/	/	/	/	(30)	/	/	/	14
/	/	/	/	/	/	/	/	(283)	/	/	/	15
/	/	/	/	/	/	/	/	(270)	/	/	/	16
/	/	/	/	/	/	/	/	(120)	/	/	/	17
5 854	21,77	6 261	21,26	6 311	22,50	(5 566)	21,28	6 611	21,74	6 330	21,65	18
4 729	17,59	5 022	17,05	4 830	17,22	(4 577)	17,49	5 153	16,94	4 993	17,08	19
4 613	17,16	4 906	16,66	4 737	16,89	(4 574)	17,48	5 076	16,69	4 901	16,76	20
2 013	7,49	2 234	7,58	2 127	7,58	(2 075)	7,93	2 323	7,64	2 229	7,62	21
-	-	/	/	/	/	-	-	(7)	/	(2)	(0,01)	22
295	1,10	319	1,08	314	1,12	(301)	1,15	343	1,13	324	1,11	23
1 821	6,77	1 952	6,63	1 892	6,75	(1 829)	6,99	2 006	6,60	1 948	6,66	24
/	/	(355)	(1,21)	/	(1,32)	(344)	/	(375)	1,23	364	1,24	25
(25)	(0,09)	27	0,09	26	0,09	(25)	0,10	28	0,09	27	0,09	26
/	/	/	/	/	/	/	/	-	-	/	/	27
/	/	/	/	/	/	/	/	(77)	/	/	/	28
/	/	/	/	/	/	/	/	(56)	/	/	/	29
/	/	/	/	/	/	/	/	(4)	(0,01)	/	/	30
/	/	/	/	/	/	/	/	(1)	/	/	/	31
/	/	/	/	/	/	/	/	/	/	/	/	32
-	-	/	/	/	/	/	/	(13)	/	/	/	33
/	/	/	/	/	/	/	/	(0)	/	/	/	34
(1 099)	(4,09)	(1 213)	(4,12)	(1 454)	(5,18)	/	/	(1 424)	4,68	1 310	4,48	35
(1 077)	(4,00)	(1 197)	(4,06)	(1 384)	(4,94)	/	/	(1 347)	4,43	1 264	4,32	36
(963)	(3,58)	(1 086)	(3,69)	(1 274)	(4,54)	/	/	(1 222)	4,02	1 149	3,93	37
(114)	0,42	111	0,38	(110)	0,39	111	0,42	125	0,41	115	0,39	38
/	/	/	/	/	/	/	/	-	-	/	/	39
/	/	/	/	/	/	/	/	(76)	/	/	/	40
/	/	/	/	/	/	/	/	(62)	/	/	/	41
-	-	/	/	/	/	/	/	(15)	/	/	/	42
/	/	/	/	/	/	/	/	(1)	/	/	/	43
/	/	/	/	/	/	/	/	(33)	/	/	/	44
/	/	/	/	/	/	/	/	(114)	(0,38)	(56)	(0,19)	45
/	/	/	/	/	/	/	/	(53)	/	/	/	46
/	/	42	0,14	43	(0,16)	44	(0,17)	43	(0,14)	42	0,14	47
/	/	/	/	/	/	/	/	45	0,15	/	/	48
6 008	22,35	6 369	21,63	6 449	23,00	(5 722)	21,87	6 820	22,42	6 478	22,16	49
5 737	21,34	6 170	20,95	6 192	22,08	(5 577)	21,32	6 500	21,37	6 234	21,32	50
(9 314)	34,64	10 370	35,21	(10 293)	36,71	(9 146)	34,96	(11 711)	38,51	10 679	36,52	51
6 389	23,76	6 902	23,43	6 859	24,46	(6 262)	23,94	7 199	23,67	6 940	23,73	52
26 613	98,98	29 136	98,93	27 714	98,83	(26 128)	99,87	30 057	98,82	28 931	98,94	53
16,24	/	17,15	/	16,38	/	(15,05)	/	17,83	/	17,06	/	54
15,98	/	16,91	/	16,15	/	(15,01)	/	17,61	/	16,84	/	55

Entgelt für die geleistete Arbeitszeit (Bruttoverdienst abzüglich Sonderzahlungen, vermögenswirksame Leistungen, Vergütung geleistet werden.- 4) Unbare individuelle Leistungen, Aktienoptionsprogramme, Belegschaftsaktien, Belegschaftseinrichtungen.- Träger oder Bildung von Rückstellungen, um ihren Arbeitnehmern Anspruch auf Sozialleistungen zu sichern.- 7) Arbeitgeberbeiträgenehmer, d. h. ohne Zwischenschaltung eines Versicherungsträgers und ohne Rückstellungen zu bilden.- 9) Beiträge zum U2-Verfahren Schwerbehindertenrecht (Teil 2 SGB IX).- 12) Arbeitskosten insg. abzüglich Bruttoverdienste (D.11). Entspricht den Entgeltfortzahlung, unterstellte Sozialbeiträge zur Alters- und Gesundheitsvorsorge von Beamten, Sozialbeiträge der Entgelt für die geleistete Arbeitszeit.- 15) Gesetzliche Arbeitgeberbeiträge zur Sozialversicherung, Vergütung gesetzlicher Lohnsumme oder Beschäftigtenzahl.-

Arbeitskosten je Vollzeiteinheit 2016 nach Kostenarten, Wirtschaftszweigen und Unternehmensgrößenklassen

Neue Länder

82 Erbringung von wirtschaftlichen Dienstleistungen für Unternehmen und Privatpersonen a.n.g.

Lfd.Nr.	Schlüssel 1)	Kostenart	10 und mehr	
			EUR	%
1		Bruttoarbeitskosten insgesamt	33 051	100,00
2	D	Nettoarbeitskosten (Bruttoarbeitskosten abzüglich Lohnsubventionen)	32 965	99,74
3	D.5	Lohnsubventionen (dem Arbeitgeber erstattete Lohn- und Gehaltszahlungen)	/	/
4	D.1	Arbeitnehmerentgelt	32 852	99,40
5	D.11	Bruttoverdienste	25 776	77,99
6	D.111	Bruttoverdienste (ohne Auszubildende)	25 664	77,65
7	D.11111	Entgelt für die geleistete Arbeitszeit 2)	20 752	62,79
8	D.11112	Sonderzahlungen insgesamt 3)	(1 239)	(3,75)
9		dar.: von persönlichen Leistungen und vom Unternehmenserfolg abhängig	/	/
10	D.1112	Leistungen zur Vermögensbildung der Arbeitnehmer	(58)	(0,18)
11	D.1113	Vergütung für nicht gearbeitete Tage	3 281	9,93
12		Urlaubsvergütung	2 425	7,34
13		Vergütung gesetzlicher Feiertage	807	2,44
14		Vergütung sonstiger betrieblicher oder tariflicher arbeitsfreier Tage	/	/
15	D.1114	Sachleistungen 4)	/	/
16		dar.: unbare individuelle Leistungen 5)	/	/
17	D.112	Bruttoverdienste der Auszubildenden	/	/
18	D.12	Sozialbeiträge der Arbeitgeber	7 076	21,41
19	D.121	Tatsächliche Sozialbeiträge der Arbeitgeber (ohne Auszubildende) 6)	5 246	15,87
20	D.1211	Gesetzliche Arbeitgeberbeiträge zur Sozialversicherung	5 136	15,54
21		Rentenversicherungsbeiträge	2 423	7,33
22		dar.: Aufstockungsbeiträge zur Rentenversicherung im Rahmen der Altersteilzeit	(14)	(0,04)
23		Arbeitslosenversicherungsbeiträge	373	1,13
24		Kranken- und Pflegeversicherungsbeiträge	2 138	6,47
25		Beiträge zur gesetzlichen Unfallversicherung	(171)	(0,52)
26		Umlage für das Insolvenzgeld	31	0,09
27		Sonstige gesetzliche Aufwendungen 7)	-	-
28	D.1212	Aufwendungen für die betriebliche Altersversorgung ohne Entgeltumwandlung	/	/
29		Aufwendungen für betriebliche Ruhegeldzusagen	/	/
30		Zuwendungen an Pensionskassen	/	/
31		Zuwendungen an Unterstützungskassen	/	/
32		Beiträge zur Direktversicherung	/	/
33		Beiträge an Pensionsfonds	22	(0,07)
34		Beiträge an den Pensions-Sicherungs-Verein VVaG	/	/
35	D.122	Unterstellte Sozialbeiträge der Arbeitgeber (ohne Auszubildende) 8)	1 800	5,45
36	D.1221	Entgeltfortzahlung	1 625	4,92
37		Entgeltfortzahlung im Krankheitsfall	1 500	4,54
38		Arbeitgeberzuschüsse zum Mutterschaftsgeld 9)	125	0,38
39	D.1222	Unterstellte Sozialbeiträge zur Alters- und Gesundheitsvorsorge von Beamten	-	-
40	D.1223	Zahlungen an aus dem Unternehmen ausscheidende Arbeitnehmer	/	/
41		Entlassungsschadensleistungen	/	/
42		Aufstockungsbeträge zum Bruttoverdienst im Rahmen der Altersteilzeit	(28)	(0,09)
43	D.1224	Sonstige freiwillige Sozialleistungen der Arbeitgeber	/	/
44	D.123	Sozialbeiträge der Arbeitgeber für Auszubildende	/	/
45	D.2	Kosten für die berufliche Aus- und Weiterbildung	/	/
46	D.3	Sonstige Aufwendungen 10)	/	/
47	D.4	Steuern auf die Lohnsumme oder Beschäftigtenzahl 11)	40	0,12
48		Nachrichtlich:		
49		Aufwendungen der Arbeitnehmer für betriebliche Altersversorgung	(109)	(0,33)
50		Lohnnebenkosten 12)	7 275	22,01
51		dar.: gesetzliche Lohnnebenkosten 13)	6 831	20,67
52		Personalnebenkosten insgesamt 14)	12 299	37,21
53		dar.: gesetzliche Personalnebenkosten 15)	7 609	23,02
54		Bruttoarbeitskosten je Vollzeiteinheit einschließlich Auszubildende	32 654	98,80
55		Bruttoarbeitskosten je geleistete Stunde der Beschäftigten (ohne Auszubildende)	19,70	
		Nettoarbeitskosten je geleistete Stunde der Beschäftigten (einschl. Auszubildende) ..	19,41	

1) Harmonisierter Schlüssel der statistischen Ämter der Europäischen Union nach Verordnung (EG) 1737/2005.- 2) Laufend gezahltes für nicht gearbeitete Tage, Sachleistungen).- 3) Zahlungen, die im Allgemeinen nicht laufend mit jeder Lohn- und Gehaltszahlung 5) Naturalleistungen, Firmenwagen, Personalrabatte, Job-Tickets und Zinsersparnisse.- 6) Zahlungen der Arbeitgeber an Versicherungen zur Winterbeschäftigungs-Umlage nach Winterbeschäftigungs-Verordnung.- 8) Sozialleistungen der Arbeitgeber direkt an ihre Arbeit nach Aufwendungsausgleichsgesetz.- 10) Anwerbungskosten, vom Arbeitgeber gestellte Berufskleidung.- 11) Ausgleichsabgabe nach "indirekten Kosten" der Internationalen Arbeitsorganisation (ILO).- 13) Gesetzliche Arbeitgeberbeiträge zur Sozialversicherung, Arbeitgeber für Auszubildende, Steuern auf die Lohnsumme oder Beschäftigtenzahl.- 14) Arbeitskosten insgesamt abzüglich Feiertage, Entgeltfortzahlung, unterstellte Sozialbeiträge zur Alters- und Gesundheitsvorsorge von Beamten, Steuern auf die

Arbeitskosten je Vollzeiteinheit in Unternehmen mit ... Arbeitnehmern												Lfd. Nr.
davon mit ... bis ... Arbeitnehmern										50 und mehr		
10 - 49		50 - 249		250 - 499		500 - 999		1000 und mehr				
EUR	%	EUR	%	EUR	%	EUR	%	EUR	%	EUR	%	
(36 203)	100,00	(32 702)	100,00	(32 272)	100,00	(30 868)	100,00	33 985	100,00	32 747	100,00	1
(35 709)	98,63	(32 622)	99,76	(32 250)	99,93	(30 853)	99,95	33 933	99,85	32 700	99,86	2
/	/	/	/	/	/	/	/	52	0,15	/	/	3
(36 108)	99,74	(32 445)	99,22	(32 077)	99,40	(30 610)	99,17	33 825	99,53	32 537	99,36	4
(28 805)	79,57	(25 690)	78,56	(25 367)	78,60	(23 538)	76,26	26 300	77,39	25 484	77,82	5
(28 533)	78,81	(25 568)	78,19	(25 259)	78,27	(23 477)	76,06	26 217	77,14	25 388	77,53	6
(23 593)	65,17	(20 570)	62,90	(20 475)	63,44	(18 789)	60,87	21 189	62,35	20 478	62,53	7
/	/	/	/	/	/	/	/	1 323	3,89	(1 256)	(3,84)	8
/	/	/	/	/	/	/	/	763	2,25	/	/	9
/	/	/	/	/	/	/	/	72	0,21	/	(0,19)	10
(3 548)	9,80	/	10,01	(3 286)	10,18	(3 139)	10,17	3 275	9,64	3 255	9,94	11
(2 623)	7,25	/	7,33	(2 439)	7,56	(2 326)	7,54	2 429	7,15	2 406	7,35	12
(918)	2,54	(805)	2,46	(802)	2,49	(762)	2,47	802	2,36	797	2,43	13
/	/	/	/	/	/	/	/	44	0,13	/	/	14
/	/	/	/	/	/	/	/	359	1,06	/	/	15
/	/	/	/	/	/	/	/	270	0,80	/	/	16
/	/	/	/	/	/	/	/	83	0,24	/	/	17
(7 302)	20,17	(6 755)	20,66	(6 711)	20,79	(7 072)	22,91	7 525	22,14	7 054	21,54	18
(5 875)	16,23	(5 147)	15,74	(5 013)	15,53	(5 023)	16,27	5 413	15,93	5 186	15,84	19
(5 786)	15,98	(5 038)	15,41	(4 934)	15,29	(4 873)	15,79	5 293	15,57	5 074	15,49	20
(2 641)	7,29	(2 370)	7,25	(2 383)	7,38	(2 326)	7,53	2 476	7,28	2 402	7,33	21
-	-	/	/	/	/	/	/	37	0,11	(16)	(0,05)	22
(389)	1,08	(368)	1,12	(367)	1,14	(368)	1,19	381	1,12	372	1,14	23
(2 467)	6,81	(2 057)	6,29	2 029	6,29	(2 059)	6,67	2 222	6,54	2 107	6,43	24
/	/	/	/	(124)	(0,39)	(91)	0,29	184	0,54	(163)	(0,50)	25
(35)	0,10	(30)	0,09	(31)	0,10	(29)	0,10	31	0,09	30	0,09	26
/	/	/	/	/	/	/	/	-	-	-	-	27
/	/	/	/	/	/	/	/	120	0,35	/	/	28
/	/	/	/	/	/	/	/	-68	-0,20	/	/	29
/	/	/	/	/	/	/	/	30	0,09	/	/	30
/	/	/	/	/	/	/	/	43	0,13	/	/	31
/	/	/	/	/	/	/	/	44	0,13	/	/	32
-	-	-	-	-	-	-	-	71	0,21	24	(0,07)	33
/	/	/	/	/	/	/	/	-	-	/	/	34
/	/	(1 573)	(4,81)	/	/	(2 030)	6,58	2 088	6,14	1 841	5,62	35
(1 117)	(3,09)	(1 445)	(4,42)	/	/	1 902	6,16	1 803	5,31	1 674	5,11	36
/	(2,68)	(1 323)	(4,05)	/	/	1 761	5,71	1 680	4,94	1 551	4,74	37
(148)	0,41	(122)	0,37	(113)	0,35	/	/	123	0,36	123	0,38	38
/	/	/	/	/	/	/	/	-	-	-	-	39
/	/	/	/	/	/	/	/	281	0,83	/	(0,49)	40
/	/	/	/	/	/	/	/	205	0,60	/	/	41
-	-	/	/	/	/	/	/	76	0,22	(31)	(0,10)	42
/	/	/	/	/	/	/	/	4	0,01	/	/	43
/	/	/	/	/	/	/	/	24	0,07	/	/	44
/	/	/	/	/	/	/	/	88	0,26	/	/	45
/	/	/	/	/	/	/	/	31	0,09	/	/	46
/	/	41	(0,13)	47	(0,14)	43	(0,14)	41	0,12	43	0,13	47
/	/	/	/	/	/	/	/	129	0,38	(110)	(0,34)	48
(7 398)	20,43	(7 012)	21,44	(6 905)	21,40	(7 329)	23,74	7 685	22,61	7 263	22,18	49
(6 975)	19,27	(6 560)	20,06	(6 610)	(20,48)	(6 836)	22,15	7 161	21,07	6 817	20,82	50
(12 610)	34,83	/	37,10	(11 797)	36,56	(12 079)	39,13	12 796	37,65	12 269	37,47	51
(7 836)	21,64	(7 330)	22,42	(7 385)	22,88	(7 579)	24,55	7 938	23,36	7 587	23,17	52
(34 997)	96,67	(32 284)	98,72	(31 939)	98,97	(30 628)	99,22	33 704	99,17	32 423	99,01	53
(20,31)	/	(19,39)	/	(19,59)	/	(18,63)	/	20,33	/	19,63	/	54
(19,37)	/	(19,09)	/	(19,37)	/	(18,47)	/	20,13	/	19,41	/	55

Entgelt für die geleistete Arbeitszeit (Bruttoverdienst abzüglich Sonderzahlungen, vermögenswirksame Leistungen, Vergütung geleistet werden.- 4) Unbare individuelle Leistungen, Aktienoptionsprogramme, Belegschaftsaktien, Belegschaftseinrichtungen.- Träger oder Bildung von Rückstellungen, um ihren Arbeitnehmern Anspruch auf Sozialleistungen zu sichern.- 7) Arbeitgeberbeiträge nehmer, d. h. ohne Zwischenschaltung eines Versicherungsträgers und ohne Rückstellungen zu bilden.- 9) Beiträge zum U2-Verfahren Schwerbehindertenrecht (Teil 2 SGB IX).- 12) Arbeitskosten insg. abzüglich Bruttoverdienste (D.11). Entspricht den Entgeltfortzahlung, unterstellte Sozialbeiträge zur Alters- und Gesundheitsvorsorge von Beamten, Sozialbeiträge der Entgelt für die geleistete Arbeitszeit.- 15) Gesetzliche Arbeitgeberbeiträge zur Sozialversicherung, Vergütung gesetzlicher Lohnsumme oder Beschäftigtenzahl.-

Arbeitskosten je Vollzeiteinheit 2016 nach Kostenarten, Wirtschaftszweigen und Unternehmensgrößenklassen

Neue Länder

O-S Nicht marktbestimmte Dienstleistungen

Lfd.Nr.	Schlüssel 1)	Kostenart	10 und mehr	
			EUR	%
1		Bruttoarbeitskosten insgesamt	52 918	100,00
2	D	Nettoarbeitskosten (Bruttoarbeitskosten abzüglich Lohnsubventionen)	52 857	99,89
3	D.5	Lohnsubventionen (dem Arbeitgeber erstattete Lohn- und Gehaltszahlungen)	(61)	(0,11)
4	D.1	Arbeitnehmerentgelt	52 602	99,40
5	D.11	Bruttoverdienste	39 651	74,93
6	D.111	Bruttoverdienste (ohne Auszubildende)	39 238	74,15
7	D.11111	Entgelt für die geleistete Arbeitszeit 2)	31 558	59,64
8	D.11112	Sonderzahlungen insgesamt 3)	1 721	3,25
9		dar.: von persönlichen Leistungen und vom Unternehmenserfolg abhängig	(268)	(0,51)
10	D.1112	Leistungen zur Vermögensbildung der Arbeitnehmer	54	0,10
11	D.1113	Vergütung für nicht gearbeitete Tage	5 747	10,86
12		Urlaubsvergütung	4 427	8,37
13		Vergütung gesetzlicher Feiertage	1 280	2,42
14		Vergütung sonstiger betrieblicher oder tariflicher arbeitsfreier Tage	(41)	(0,08)
15	D.1114	Sachleistungen 4)	157	0,30
16		dar.: unbare individuelle Leistungen 5)	108	0,20
17	D.112	Bruttoverdienste der Auszubildenden	413	0,78
18	D.12	Sozialbeiträge der Arbeitgeber	12 951	24,47
19	D.121	Tatsächliche Sozialbeiträge der Arbeitgeber (ohne Auszubildende) 6)	7 099	13,42
20	D.1211	Gesetzliche Arbeitgeberbeiträge zur Sozialversicherung	6 394	12,08
21		Rentenversicherungsbeiträge	3 060	5,78
22		dar.: Aufstockungsbeiträge zur Rentenversicherung im Rahmen der Altersteilzeit	29	0,06
23		Arbeitslosenversicherungsbeiträge	482	0,91
24		Kranken- und Pflegeversicherungsbeiträge	2 576	4,87
25		Beiträge zur gesetzlichen Unfallversicherung	257	0,49
26		Umlage für das Insolvenzgeld	18	0,03
27		Sonstige gesetzliche Aufwendungen 7)	/	/
28	D.1212	Aufwendungen für die betriebliche Altersversorgung ohne Entgeltumwandlung	706	1,33
29		Aufwendungen für betriebliche Ruhegeldzusagen	(29)	(0,05)
30		Zuwendungen an Pensionskassen	589	1,11
31		Zuwendungen an Unterstützungskassen	/	/
32		Beiträge zur Direktversicherung	/	/
33		Beiträge an Pensionsfonds	(6)	(0,01)
34		Beiträge an den Pensions-Sicherungs-Verein VVaG	(0)	(0,00)
35	D.122	Unterstellte Sozialbeiträge der Arbeitgeber (ohne Auszubildende) 8)	5 711	10,79
36	D.1221	Entgeltfortzahlung	2 437	4,61
37		Entgeltfortzahlung im Krankheitsfall	2 297	4,34
38		Arbeitgeberzuschüsse zum Mutterschaftsgeld 9)	139	0,26
39	D.1222	Unterstellte Sozialbeiträge zur Alters- und Gesundheitsvorsorge von Beamten	2 817	5,32
40	D.1223	Zahlungen an aus dem Unternehmen ausscheidende Arbeitnehmer	31	0,06
41		Entlassungsschadigungen	(25)	(0,05)
42		Aufstockungsbeträge zum Bruttoverdienst im Rahmen der Altersteilzeit	/	/
43	D.1224	Sonstige freiwillige Sozialleistungen der Arbeitgeber	427	0,81
44	D.123	Sozialbeiträge der Arbeitgeber für Auszubildende	141	0,27
45	D.2	Kosten für die berufliche Aus- und Weiterbildung	219	0,41
46	D.3	Sonstige Aufwendungen 10)	(82)	(0,16)
47	D.4	Steuern auf die Lohnsumme oder Beschäftigtenzahl 11)	15	0,03
48		Nachrichtlich: Aufwendungen der Arbeitnehmer für betriebliche Altersversorgung	952	1,80
49		Lohnnebenkosten 12)	13 267	25,07
50		dar.: gesetzliche Lohnnebenkosten 13)	11 803	22,30
51		Personalnebenkosten insgesamt 14)	21 360	40,36
52		dar.: gesetzliche Personalnebenkosten 15)	12 942	24,46
53		Bruttoarbeitskosten je Vollzeiteinheit einschließlich Auszubildende	51 202	96,76
54		Bruttoarbeitskosten je geleistete Stunde der Beschäftigten (ohne Auszubildende)	31,67	
55		Nettoarbeitskosten je geleistete Stunde der Beschäftigten (einschl. Auszubildende) ..	30,61	

1) Harmonisierter Schlüssel der statistischen Ämter der Europäischen Union nach Verordnung (EG) 1737/2005.- 2) Laufend gezahltes für nicht gearbeitete Tage, Sachleistungen).- 3) Zahlungen, die im Allgemeinen nicht laufend mit jeder Lohn- und Gehaltszahlung
5) Naturalleistungen, Firmenwagen, Personalrabatte, Job-Tickets und Zinsersparnisse.- 6) Zahlungen der Arbeitgeber an Versicherungen zur Winterbeschäftigungs-Umlage nach Winterbeschäftigungs-Verordnung.- 8) Sozialleistungen der Arbeitgeber direkt an ihre Arbeit nach Aufwendungsausgleichsgesetz.- 10) Anwerbungskosten, vom Arbeitgeber gestellte Berufskleidung.- 11) Ausgleichsabgabe nach "indirekten Kosten" der Internationalen Arbeitsorganisation (ILO).- 13) Gesetzliche Arbeitgeberbeiträge zur Sozialversicherung, Arbeitgeber für Auszubildende, Steuern auf die Lohnsumme oder Beschäftigtenzahl.- 14) Arbeitskosten insgesamt abzüglich Feiertage, Entgeltfortzahlung, unterstellte Sozialbeiträge zur Alters- und Gesundheitsvorsorge von Beamten, Steuern auf die

Arbeitskosten je Vollzeiteinheit in Unternehmen mit ... Arbeitnehmern												Lfd. Nr.
davon mit ... bis ... Arbeitnehmern										50 und mehr		
10 - 49		50 - 249		250 - 499		500 - 999		1000 und mehr				
EUR	%	EUR	%	EUR	%	EUR	%	EUR	%	EUR	%	
36 774	100,00	38 410	100,00	45 155	100,00	51 576	100,00	60 350	100,00	54 420	100,00	1
36 646	99,65	38 268	99,63	45 003	99,66	51 521	99,89	60 332	99,97	54 365	99,90	2
/	/	/	/	/	/	/	/	18	0,03	(55)	(0,10)	3
36 690	99,77	38 193	99,43	44 973	99,60	51 197	99,26	59 965	99,36	54 083	99,38	4
29 071	79,05	30 017	78,15	35 137	77,81	40 158	77,86	44 313	73,43	40 635	74,67	5
28 887	78,55	29 798	77,58	34 817	77,11	39 499	76,58	43 833	72,63	40 201	73,87	6
23 575	64,11	24 231	63,09	27 921	61,83	31 198	60,49	35 213	58,35	32 301	59,36	7
/	/	(1 281)	3,34	(1 872)	(4,15)	(2 204)	(4,27)	1 842	3,05	1 772	3,26	8
/	/	/	/	/	/	/	/	256	0,42	(260)	0,48	9
/	/	(28)	(0,07)	/	/	(33)	(0,06)	70	0,12	56	0,10	10
3 964	10,78	4 158	10,83	4 867	10,78	5 974	11,58	6 522	10,81	5 913	10,87	11
2 930	7,97	3 149	8,20	3 711	8,22	4 576	8,87	5 063	8,39	4 566	8,39	12
934	2,54	965	2,51	1 117	2,47	1 273	2,47	1 437	2,38	1 312	2,41	13
/	/	/	/	/	/	/	/	21	0,04	(35)	(0,06)	14
/	/	/	/	/	/	/	/	188	0,31	159	0,29	15
/	/	/	/	/	/	/	/	115	0,19	105	0,19	16
/	/	(219)	(0,57)	/	/	/	/	480	0,80	434	0,80	17
7 619	20,72	8 176	21,29	9 836	21,78	11 039	21,40	15 652	25,94	13 448	24,71	18
6 130	16,67	6 377	16,60	7 592	16,81	8 196	15,89	7 239	11,99	7 189	13,21	19
5 796	15,76	5 947	15,48	6 673	14,78	7 289	14,13	6 456	10,70	6 449	11,85	20
2 706	7,36	2 784	7,25	3 142	6,96	3 493	6,77	3 123	5,17	3 093	5,68	21
/	/	/	/	/	/	/	/	46	0,08	32	0,06	22
414	1,13	434	1,13	493	1,09	554	1,07	494	0,82	488	0,90	23
2 352	6,40	2 415	6,29	2 695	5,97	2 940	5,70	2 593	4,30	2 597	4,77	24
(292)	(0,79)	280	0,73	303	0,67	(265)	(0,51)	239	0,40	254	0,47	25
32	0,09	34	0,09	39	0,09	(38)	(0,07)	7	0,01	17	0,03	26
-	-	(430)	(1,12)	/	/	/	/	-	-	/	/	27
/	/	/	/	/	/	(2,04)	/	783	1,30	740	1,36	28
/	/	/	/	/	/	/	/	44	0,07	32	0,06	29
/	/	/	/	/	/	/	/	674	1,12	621	1,14	30
/	/	/	/	/	/	/	/	37	0,06	/	/	31
/	/	/	/	/	/	/	/	20	0,03	/	/	32
/	/	/	/	/	/	/	/	8	0,01	6	0,01	33
/	/	/	/	/	/	(0)	(0,00)	0	0,00	(0)	(0,00)	34
1 440	3,92	1 738	4,53	2 155	4,77	(2 667)	5,17	8 234	13,64	6 108	11,22	35
1 395	3,79	1 680	4,37	2 090	4,63	(2 537)	4,92	2 825	4,68	2 534	4,66	36
1 258	3,42	1 533	3,99	1 902	4,21	(2 353)	4,56	2 699	4,47	2 394	4,40	37
137	0,37	147	0,38	(188)	(0,42)	(184)	(0,36)	126	0,21	140	0,26	38
-	-	-	-	-	-	-	-	4 694	7,78	3 079	5,66	39
/	/	/	/	/	/	/	/	15	0,02	30	0,06	40
/	/	/	/	/	/	/	/	(0,19)	0,02	(25)	(0,05)	41
/	/	/	/	/	/	/	/	11	0,02	(5)	(0,01)	42
/	/	/	/	/	/	/	/	3	0,01	(5)	(0,01)	43
/	/	/	/	/	/	/	/	701	1,16	466	0,86	44
/	/	(61)	(0,16)	/	/	/	/	179	0,30	150	0,28	45
/	/	/	/	/	/	/	/	276	0,46	234	0,43	46
/	/	/	/	/	/	/	/	97	0,16	(88)	(0,16)	47
(13)	(0,04)	22	0,06	21	0,05	16	(0,03)	12	0,02	15	0,03	48
/	/	(262)	(0,68)	/	/	/	/	1 367	2,27	1 026	1,89	49
7 703	20,95	8 393	21,85	10 018	22,19	11 418	22,14	16 037	26,57	13 785	25,33	50
7 254	19,73	7 710	20,07	8 874	19,65	10 018	19,42	14 166	23,47	12 227	22,47	51
13 199	35,89	14 179	36,91	17 234	38,17	20 378	39,51	25 137	41,65	22 119	40,64	52
8 139	22,13	8 614	22,43	9 901	21,93	11 115	21,55	15 424	25,56	13 389	24,60	53
36 011	97,93	37 418	97,42	43 790	96,98	48 815	94,65	58 328	96,65	52 597	96,65	54
21,60		22,82		26,93		31,23		36,26		32,63		55
21,08		22,15		26,03		29,52		35,04		31,51		

Entgelt für die geleistete Arbeitszeit (Bruttoverdienst abzüglich Sonderzahlungen, vermögenswirksame Leistungen, Vergütung geleistet werden.- 4) Unbare individuelle Leistungen, Aktienoptionsprogramme, Belegschaftsaktien, Belegschaftseinrichtungen.- Träger oder Bildung von Rückstellungen, um ihren Arbeitnehmern Anspruch auf Sozialleistungen zu sichern.- 7) Arbeitgeberbeiträge nehmer, d. h. ohne Zwischenschaltung eines Versicherungsträgers und ohne Rückstellungen zu bilden.- 9) Beiträge zum U2-Verfahren Schwerbehindertenrecht (Teil 2 SGB IX).- 12) Arbeitskosten insg. abzüglich Bruttoverdienste (D.11). Entspricht den Entgeltfortzahlung, unterstellte Sozialbeiträge zur Alters- und Gesundheitsvorsorge von Beamten, Sozialbeiträge der Entgelt für die geleistete Arbeitszeit.- 15) Gesetzliche Arbeitgeberbeiträge zur Sozialversicherung, Vergütung gesetzlicher Lohnsumme oder Beschäftigtenzahl.-

Arbeitskosten je Vollzeiteinheit 2016 nach Kostenarten, Wirtschaftszweigen und Unternehmensgrößenklassen

Neue Länder

O-Q Öffentliche Dienstleister, Erziehung, Gesundheit

Lfd.Nr.	Schlüssel 1)	Kostenart	10 und mehr	
			EUR	%
1		Bruttoarbeitskosten insgesamt	53 855	100,00
2	D	Nettoarbeitskosten (Bruttoarbeitskosten abzüglich Lohnsubventionen)	53 796	99,89
3	D.5	Lohnsubventionen (dem Arbeitgeber erstattete Lohn- und Gehaltszahlungen)	(59)	(0,11)
4	D.1	Arbeitnehmerentgelt	53 527	99,39
5	D.11	Bruttoverdienste	40 241	74,72
6	D.111	Bruttoverdienste (ohne Auszubildende)	39 813	73,93
7	D.11111	Entgelt für die geleistete Arbeitszeit 2)	32 016	59,45
8	D.11112	Sonderzahlungen insgesamt 3)	1 721	3,20
9		dar.: von persönlichen Leistungen und vom Unternehmenserfolg abhängig	(258)	(0,48)
10	D.1112	Leistungen zur Vermögensbildung der Arbeitnehmer	56	0,10
11	D.1113	Vergütung für nicht gearbeitete Tage	5 861	10,88
12		Urlaubsvergütung	4 521	8,39
13		Vergütung gesetzlicher Feiertage	1 302	2,42
14		Vergütung sonstiger betrieblicher oder tariflicher arbeitsfreier Tage	(38)	(0,07)
15	D.1114	Sachleistungen 4)	159	0,29
16		dar.: unbare individuelle Leistungen 5)	106	0,20
17	D.112	Bruttoverdienste der Auszubildenden	428	0,79
18	D.12	Sozialbeiträge der Arbeitgeber	13 286	24,67
19	D.121	Tatsächliche Sozialbeiträge der Arbeitgeber (ohne Auszubildende) 6)	7 108	13,20
20	D.1211	Gesetzliche Arbeitgeberbeiträge zur Sozialversicherung	6 395	11,87
21		Rentenversicherungsbeiträge	3 067	5,69
22		dar.: Aufstockungsbeiträge zur Rentenversicherung im Rahmen der Altersteilzeit	30	0,06
23		Arbeitslosenversicherungsbeiträge	483	0,90
24		Kranken- und Pflegeversicherungsbeiträge	2 579	4,79
25		Beiträge zur gesetzlichen Unfallversicherung	248	0,46
26		Umlage für das Insolvenzgeld	17	0,03
27		Sonstige gesetzliche Aufwendungen 7)	/	/
28	D.1212	Aufwendungen für die betriebliche Altersversorgung ohne Entgeltumwandlung	713	1,32
29		Aufwendungen für betriebliche Ruhegeldzusagen	28	0,05
30		Zuwendungen an Pensionskassen	599	1,11
31		Zuwendungen an Unterstützungskassen	/	/
32		Beiträge zur Direktversicherung	/	/
33		Beiträge an Pensionsfonds	(6)	(0,01)
34		Beiträge an den Pensions-Sicherungs-Verein VVaG	0	0,00
35	D.122	Unterstellte Sozialbeiträge der Arbeitgeber (ohne Auszubildende) 8)	6 031	11,20
36	D.1221	Entgeltfortzahlung	2 507	4,65
37		Entgeltfortzahlung im Krankheitsfall	2 368	4,40
38		Arbeitgeberzuschüsse zum Mutterschaftsgeld 9)	138	0,26
39	D.1222	Unterstellte Sozialbeiträge zur Alters- und Gesundheitsvorsorge von Beamten	3 041	5,65
40	D.1223	Zahlungen an aus dem Unternehmen ausscheidende Arbeitnehmer	(24)	(0,05)
41		Entlassungsschadigungen	(21)	(0,04)
42		Aufstockungsbeträge zum Bruttoverdienst im Rahmen der Altersteilzeit	/	/
43	D.1224	Sonstige freiwillige Sozialleistungen der Arbeitgeber	460	0,85
44	D.123	Sozialbeiträge der Arbeitgeber für Auszubildende	148	0,27
45	D.2	Kosten für die berufliche Aus- und Weiterbildung	228	0,42
46	D.3	Sonstige Aufwendungen 10)	(86)	(0,16)
47	D.4	Steuern auf die Lohnsumme oder Beschäftigtenzahl 11)	14	0,03
48		Nachrichtlich:		
49		Aufwendungen der Arbeitnehmer für betriebliche Altersversorgung	1 000	1,86
50		Lohnnebenkosten 12)	13 615	25,28
51		dar.: gesetzliche Lohnnebenkosten 13)	12 103	22,47
52		Personalnebenkosten insgesamt 14)	21 840	40,55
53		dar.: gesetzliche Personalnebenkosten 15)	13 258	24,62
54		Bruttoarbeitskosten je Vollzeiteinheit einschließlich Auszubildende	52 094	96,73
55		Bruttoarbeitskosten je geleistete Stunde der Beschäftigten (ohne Auszubildende)	32,28	
55		Nettoarbeitskosten je geleistete Stunde der Beschäftigten (einschl. Auszubildende) ..	31,19	

1) Harmonisierter Schlüssel der statistischen Ämter der Europäischen Union nach Verordnung (EG) 1737/2005.- 2) Laufend gezahltes für nicht gearbeitete Tage, Sachleistungen).- 3) Zahlungen, die im Allgemeinen nicht laufend mit jeder Lohn- und Gehaltszahlung
5) Naturalleistungen, Firmenwagen, Personalrabatte, Job-Tickets und Zinsersparnisse.- 6) Zahlungen der Arbeitgeber an Versicherungen zur Winterbeschäftigungs-Umlage nach Winterbeschäftigungs-Verordnung.- 8) Sozialleistungen der Arbeitgeber direkt an ihre Arbeit nach Aufwendungsausgleichsgesetz.- 10) Anwerbungskosten, vom Arbeitgeber gestellte Berufskleidung.- 11) Ausgleichsabgabe nach "indirekten Kosten" der Internationalen Arbeitsorganisation (ILO).- 13) Gesetzliche Arbeitgeberbeiträge zur Sozialversicherung, Arbeitgeber für Auszubildende, Steuern auf die Lohnsumme oder Beschäftigtenzahl.- 14) Arbeitskosten insgesamt abzüglich Feiertage, Entgeltfortzahlung, unterstellte Sozialbeiträge zur Alters- und Gesundheitsvorsorge von Beamten, Steuern auf die

Arbeitskosten je Vollzeiteinheit in Unternehmen mit ... Arbeitnehmern												Lfd. Nr.
davon mit ... bis ... Arbeitnehmern										50 und mehr		
10 - 49		50 - 249		250 - 499		500 - 999		1000 und mehr				
EUR	%	EUR	%	EUR	%	EUR	%	EUR	%	EUR	%	
36 831	100,00	37 919	100,00	44 403	100,00	52 514	100,00	60 468	100,00	55 094	100,00	1
36 694	99,63	37 766	99,59	44 233	99,62	52 458	99,89	60 451	99,97	55 041	99,90	2
/	/	/	/	/	/	/	/	17	0,03	(53)	(0,10)	3
36 749	99,78	37 701	99,42	44 215	99,58	52 112	99,23	60 082	99,36	54 748	99,37	4
29 150	79,14	29 627	78,13	34 444	77,57	40 899	77,88	44 387	73,41	41 047	74,50	5
28 960	78,63	29 413	77,57	34 097	76,79	40 203	76,56	43 907	72,61	40 602	73,70	6
23 588	64,04	23 928	63,10	27 477	61,88	31 735	60,43	35 276	58,34	32 629	59,22	7
/	/	(1 233)	(3,25)	/	(3,63)	/	(4,27)	1 836	3,04	1 757	3,19	8
/	/	/	/	/	/	/	/	256	0,42	(246)	(0,45)	9
/	/	/	/	/	/	(32)	(0,06)	70	0,12	57	0,10	10
3 971	10,78	4 131	10,89	4 859	10,94	6 102	11,62	6 537	10,81	5 999	10,89	11
(2 933)	7,96	3 126	8,24	3 718	8,37	4 678	8,91	5 076	8,39	4 636	8,42	12
941	2,55	957	2,52	1 111	2,50	1 299	2,47	1 441	2,38	1 329	2,41	13
/	/	/	/	/	/	/	/	21	0,03	/	/	14
/	/	/	/	/	/	/	/	188	0,31	161	0,29	15
/	/	/	/	/	/	/	/	115	0,19	105	0,19	16
/	/	(214)	(0,56)	/	/	/	/	480	0,79	445	0,81	17
7 599	20,63	8 074	21,29	9 771	22,00	11 213	21,35	15 695	25,96	13 700	24,87	18
6 080	16,51	6 271	16,54	7 483	16,85	8 284	15,77	7 231	11,96	7 182	13,04	19
5 752	15,62	5 859	15,45	6 583	14,83	7 379	14,05	6 451	10,67	6 441	11,69	20
2 696	7,32	2 747	7,24	3 103	6,99	3 536	6,73	3 121	5,16	3 094	5,62	21
/	/	/	/	/	/	/	/	46	0,08	32	0,06	22
414	1,12	429	1,13	487	1,10	562	1,07	494	0,82	488	0,89	23
2 349	6,38	2 391	6,31	2 669	6,01	2 976	5,67	2 591	4,29	2 596	4,71	24
(260)	(0,71)	257	0,68	283	0,64	(266)	(0,51)	239	0,39	247	0,45	25
33	0,09	34	0,09	40	0,09	(39)	(0,07)	7	0,01	16	0,03	26
/	/	/	/	/	/	/	/	-	-	/	/	27
/	/	/	/	/	/	/	/	780	1,29	741	1,35	28
/	/	/	/	/	/	/	/	43	0,07	30	0,05	29
/	/	/	/	/	/	/	/	674	1,11	626	1,14	30
/	/	/	/	/	/	/	/	34	0,06	/	/	31
/	/	/	/	/	/	/	/	20	0,03	/	/	32
/	/	/	/	/	/	/	/	8	0,01	6	0,01	33
/	/	/	/	/	/	(0)	(0,00)	0	0,00	0	0,00	34
(1 469)	3,99	1 744	4,60	2 189	(4,93)	(2 743)	5,22	8 285	13,70	6 363	11,55	35
(1 441)	3,91	1 695	4,47	2 140	(4,82)	(2 615)	4,98	2 832	4,68	2 584	4,69	36
(1 305)	3,54	1 549	4,09	1 950	(4,39)	(2 428)	4,62	2 706	4,48	2 446	4,44	37
136	0,37	146	0,39	(189)	(0,43)	(187)	(0,36)	126	0,21	139	0,25	38
/	/	/	/	/	/	/	/	4 734	7,83	3 262	5,92	39
/	/	/	/	/	/	/	(0,18)	13	0,02	(25)	(0,04)	40
/	/	/	/	/	/	/	(0,17)	10	0,02	(21)	(0,04)	41
/	/	/	/	/	/	/	/	3	0,01	/	/	42
/	/	/	/	/	/	/	/	707	1,17	493	0,89	43
/	/	/	/	/	/	/	/	179	0,30	155	0,28	44
/	/	/	/	/	/	/	/	277	0,46	241	0,44	45
/	/	/	/	/	/	/	/	97	0,16	(91)	(0,17)	46
(12)	(0,03)	20	0,05	19	0,04	16	(0,03)	12	0,02	14	0,03	47
/	/	/	/	/	/	/	/	1 374	2,27	1 060	1,92	48
7 681	20,86	8 293	21,87	9 959	22,43	11 615	22,12	16 081	26,59	14 046	25,50	49
7 255	19,70	7 633	20,13	8 841	19,91	10 195	19,41	14 208	23,50	12 456	22,61	50
13 243	35,96	13 992	36,90	16 925	38,12	20 779	39,57	25 193	41,66	22 465	40,78	51
8 145	22,11	8 531	22,50	9 853	22,19	11 308	21,53	15 469	25,58	13 630	24,74	52
36 131	98,10	37 006	97,59	42 929	96,68	49 563	94,38	58 457	96,67	53 238	96,63	53
21,67	/	22,56	/	26,60	/	31,84	/	36,33	/	33,06	/	54
21,18	/	21,93	/	25,62	/	30,02	/	35,11	/	31,92	/	55

Entgelt für die geleistete Arbeitszeit (Bruttoverdienst abzüglich Sonderzahlungen, vermögenswirksame Leistungen, Vergütung geleistet werden.- 4) Unbare individuelle Leistungen, Aktienoptionsprogramme, Belegschaftsaktien, Belegschaftseinrichtungen.- Träger oder Bildung von Rückstellungen, um ihren Arbeitnehmern Anspruch auf Sozialleistungen zu sichern.- 7) Arbeitgeberbeiträge nehmer, d. h. ohne Zwischenschaltung eines Versicherungsträgers und ohne Rückstellungen zu bilden.- 9) Beiträge zum U2-Verfahren Schwerbehindertenrecht (Teil 2 SGB IX).- 12) Arbeitskosten insg. abzüglich Bruttoverdienste (D.11). Entspricht den Entgeltfortzahlung, unterstellte Sozialbeiträge zur Alters- und Gesundheitsvorsorge von Beamten, Sozialbeiträge der Entgelt für die geleistete Arbeitszeit.- 15) Gesetzliche Arbeitgeberbeiträge zur Sozialversicherung, Vergütung gesetzlicher Lohnsumme oder Beschäftigtenzahl.-

Arbeitskosten je Vollzeiteinheit 2016 nach Kostenarten, Wirtschaftszweigen und Unternehmensgrößenklassen

Neue Länder

O Öffentliche Verwaltung, Verteidigung; Sozialversicherung

Lfd.Nr.	Schlüssel 1)	Kostenart	10 und mehr	
			EUR	%
1		Bruttoarbeitskosten insgesamt	59 710	100,00
2	D	Nettoarbeitskosten (Bruttoarbeitskosten abzüglich Lohnsubventionen)	59 710	100,00
3	D.5	Lohnsubventionen (dem Arbeitgeber erstattete Lohn- und Gehaltszahlungen)	-	-
4	D.1	Arbeitnehmerentgelt	59 289	99,30
5	D.11	Bruttoverdienste	42 352	70,93
6	D.111	Bruttoverdienste (ohne Auszubildende)	41 890	70,16
7	D.11111	Entgelt für die geleistete Arbeitszeit 2)	33 659	56,37
8	D.11112	Sonderzahlungen insgesamt 3)	1 663	2,79
9		dar.: von persönlichen Leistungen und vom Unternehmenserfolg abhängig	248	0,42
10	D.1112	Leistungen zur Vermögensbildung der Arbeitnehmer	80	0,13
11	D.1113	Vergütung für nicht gearbeitete Tage	6 288	10,53
12		Urlaubsvergütung	4 902	8,21
13		Vergütung gesetzlicher Feiertage	1 386	2,32
14		Vergütung sonstiger betrieblicher oder tariflicher arbeitsfreier Tage	0	0,00
15	D.1114	Sachleistungen 4)	/	/
16		dar.: unbare individuelle Leistungen 5)	/	/
17	D.112	Bruttoverdienste der Auszubildenden	462	0,77
18	D.12	Sozialbeiträge der Arbeitgeber	16 937	28,37
19	D.121	Tatsächliche Sozialbeiträge der Arbeitgeber (ohne Auszubildende) 6)	6 146	10,29
20	D.1211	Gesetzliche Arbeitgeberbeiträge zur Sozialversicherung	5 481	9,18
21		Rentenversicherungsbeiträge	2 645	4,43
22		dar.: Aufstockungsbeiträge zur Rentenversicherung im Rahmen der Altersteilzeit	55	0,09
23		Arbeitslosenversicherungsbeiträge	414	0,69
24		Kranken- und Pflegeversicherungsbeiträge	2 222	3,72
25		Beiträge zur gesetzlichen Unfallversicherung	199	0,33
26		Umlage für das Insolvenzgeld	-	-
27		Sonstige gesetzliche Aufwendungen 7)	-	-
28	D.1212	Aufwendungen für die betriebliche Altersversorgung ohne Entgeltumwandlung	665	1,11
29		Aufwendungen für betriebliche Ruhegeldzusagen	-	-
30		Zuwendungen an Pensionskassen	665	1,11
31		Zuwendungen an Unterstützungskassen	-	-
32		Beiträge zur Direktversicherung	-	-
33		Beiträge an Pensionsfonds	-	-
34		Beiträge an den Pensions-Sicherungs-Verein VVaG	-	-
35	D.122	Unterstellte Sozialbeiträge der Arbeitgeber (ohne Auszubildende) 8)	10 596	17,75
36	D.1221	Entgeltfortzahlung	3 002	5,03
37		Entgeltfortzahlung im Krankheitsfall	2 901	4,86
38		Arbeitgeberzuschüsse zum Mutterschaftsgeld 9)	/	/
39	D.1222	Unterstellte Sozialbeiträge zur Alters- und Gesundheitsvorsorge von Beamten	6 584	11,03
40	D.1223	Zahlungen an aus dem Unternehmen ausscheidende Arbeitnehmer	-	-
41		Entlassungsschadenersatz	-	-
42		Aufstockungsbeträge zum Bruttoverdienst im Rahmen der Altersteilzeit	-	-
43	D.1224	Sonstige freiwillige Sozialleistungen der Arbeitgeber	1 010	1,69
44	D.123	Sozialbeiträge der Arbeitgeber für Auszubildende	194	0,33
45	D.2	Kosten für die berufliche Aus- und Weiterbildung	321	0,54
46	D.3	Sonstige Aufwendungen 10)	/	/
47	D.4	Steuern auf die Lohnsumme oder Beschäftigtenzahl 11)	3	0,01
48		Nachrichtlich:		
49		Aufwendungen der Arbeitnehmer für betriebliche Altersversorgung	1 154	1,93
50		Lohnnebenkosten 12)	17 357	29,07
51		dar.: gesetzliche Lohnnebenkosten 13)	15 264	25,56
52		Personalnebenkosten insgesamt 14)	26 051	43,63
53		dar.: gesetzliche Personalnebenkosten 15)	16 456	27,56
54		Bruttoarbeitskosten je Vollzeiteinheit einschließlich Auszubildende	57 877	96,93
55		Bruttoarbeitskosten je geleistete Stunde der Beschäftigten (ohne Auszubildende)	36,24	
		Nettoarbeitskosten je geleistete Stunde der Beschäftigten (einschl. Auszubildende) ..	35,13	

1) Harmonisierter Schlüssel der statistischen Ämter der Europäischen Union nach Verordnung (EG) 1737/2005.- 2) Laufend gezahltes für nicht gearbeitete Tage, Sachleistungen).- 3) Zahlungen, die im Allgemeinen nicht laufend mit jeder Lohn- und Gehaltszahlung
5) Naturalleistungen, Firmenwagen, Personalrabatte, Job-Tickets und Zinsersparnisse.- 6) Zahlungen der Arbeitgeber an Versicherungen zur Winterbeschäftigungs-Umlage nach Winterbeschäftigungs-Verordnung.- 8) Sozialleistungen der Arbeitgeber direkt an ihre Arbeit nach Aufwendungsausgleichsgesetz.- 10) Anwerbungskosten, vom Arbeitgeber gestellte Berufskleidung.- 11) Ausgleichsabgabe nach "indirekten Kosten" der Internationalen Arbeitsorganisation (ILO).- 13) Gesetzliche Arbeitgeberbeiträge zur Sozialversicherung, Arbeitgeber für Auszubildende, Steuern auf die Lohnsumme oder Beschäftigtenzahl.- 14) Arbeitskosten insgesamt abzüglich Feiertage, Entgeltfortzahlung, unterstellte Sozialbeiträge zur Alters- und Gesundheitsvorsorge von Beamten, Steuern auf die

Arbeitskosten je Vollzeiteinheit in Unternehmen mit ... Arbeitnehmern													Lfd. Nr.
davon mit ... bis ... Arbeitnehmern										50 und mehr			
10 - 49		50 - 249		250 - 499		500 - 999		1000 und mehr					
EUR	%	EUR	%	EUR	%	EUR	%	EUR	%	EUR	%		
-	-	-	-	-	-	-	-	59 710	100,00	59 710	100,00	1	
-	-	-	-	-	-	-	-	59 710	100,00	59 710	100,00	2	
-	-	-	-	-	-	-	-	-	-	-	-	3	
-	-	-	-	-	-	-	-	59 289	99,30	59 289	99,30	4	
-	-	-	-	-	-	-	-	42 352	70,93	42 352	70,93	5	
-	-	-	-	-	-	-	-	41 890	70,16	41 890	70,16	6	
-	-	-	-	-	-	-	-	33 659	56,37	33 659	56,37	7	
-	-	-	-	-	-	-	-	1 663	2,79	1 663	2,79	8	
-	-	-	-	-	-	-	-	248	0,42	248	0,42	9	
-	-	-	-	-	-	-	-	80	0,13	80	0,13	10	
-	-	-	-	-	-	-	-	6 288	10,53	6 288	10,53	11	
-	-	-	-	-	-	-	-	4 902	8,21	4 902	8,21	12	
-	-	-	-	-	-	-	-	1 386	2,32	1 386	2,32	13	
-	-	-	-	-	-	-	-	0	0,00	0	0,00	14	
-	-	-	-	-	-	-	-	/	/	/	/	15	
-	-	-	-	-	-	-	-	/	/	/	/	16	
-	-	-	-	-	-	-	-	462	0,77	462	0,77	17	
-	-	-	-	-	-	-	-	16 937	28,37	16 937	28,37	18	
-	-	-	-	-	-	-	-	6 146	10,29	6 146	10,29	19	
-	-	-	-	-	-	-	-	5 481	9,18	5 481	9,18	20	
-	-	-	-	-	-	-	-	2 645	4,43	2 645	4,43	21	
-	-	-	-	-	-	-	-	55	0,09	55	0,09	22	
-	-	-	-	-	-	-	-	414	0,69	414	0,69	23	
-	-	-	-	-	-	-	-	2 222	3,72	2 222	3,72	24	
-	-	-	-	-	-	-	-	199	0,33	199	0,33	25	
-	-	-	-	-	-	-	-	-	-	-	-	26	
-	-	-	-	-	-	-	-	-	-	-	-	27	
-	-	-	-	-	-	-	-	665	1,11	665	1,11	28	
-	-	-	-	-	-	-	-	-	-	-	-	29	
-	-	-	-	-	-	-	-	665	1,11	665	1,11	30	
-	-	-	-	-	-	-	-	-	-	-	-	31	
-	-	-	-	-	-	-	-	-	-	-	-	32	
-	-	-	-	-	-	-	-	-	-	-	-	33	
-	-	-	-	-	-	-	-	-	-	-	-	34	
-	-	-	-	-	-	-	-	10 596	17,75	10 596	17,75	35	
-	-	-	-	-	-	-	-	3 002	5,03	3 002	5,03	36	
-	-	-	-	-	-	-	-	2 901	4,86	2 901	4,86	37	
-	-	-	-	-	-	-	-	/	/	/	/	38	
-	-	-	-	-	-	-	-	6 584	11,03	6 584	11,03	39	
-	-	-	-	-	-	-	-	-	-	-	-	40	
-	-	-	-	-	-	-	-	-	-	-	-	41	
-	-	-	-	-	-	-	-	-	-	-	-	42	
-	-	-	-	-	-	-	-	1 010	1,69	1 010	1,69	43	
-	-	-	-	-	-	-	-	194	0,33	194	0,33	44	
-	-	-	-	-	-	-	-	321	0,54	321	0,54	45	
-	-	-	-	-	-	-	-	/	/	/	/	46	
-	-	-	-	-	-	-	-	3	0,01	3	0,01	47	
-	-	-	-	-	-	-	-	1 154	1,93	1 154	1,93	48	
-	-	-	-	-	-	-	-	17 357	29,07	17 357	29,07	49	
-	-	-	-	-	-	-	-	15 264	25,56	15 264	25,56	50	
-	-	-	-	-	-	-	-	26 051	43,63	26 051	43,63	51	
-	-	-	-	-	-	-	-	16 456	27,56	16 456	27,56	52	
-	-	-	-	-	-	-	-	57 877	96,93	57 877	96,93	53	
-	-	-	-	-	-	-	-	36,24		36,24		54	
-	-	-	-	-	-	-	-	35,13		35,13		55	

Entgelt für die geleistete Arbeitszeit (Bruttoverdienst abzüglich Sonderzahlungen, vermögenswirksame Leistungen, Vergütung geleistet werden.- 4) Unbare individuelle Leistungen, Aktienoptionsprogramme, Belegschaftsaktien, Belegschaftseinrichtungen.- träger oder Bildung von Rückstellungen, um ihren Arbeitnehmern Anspruch auf Sozialleistungen zu sichern.- 7) Arbeitgeberbeiträge nehmer, d. h. ohne Zwischenschaltung eines Versicherungsträgers und ohne Rückstellungen zu bilden.- 9) Beiträge zum U2-Verfahren Schwerbehindertenrecht (Teil 2 SGB IX).- 12) Arbeitskosten insg. abzüglich Bruttoverdienste (D.11). Entspricht den Entgeltfortzahlung, unterstellte Sozialbeiträge zur Alters- und Gesundheitsvorsorge von Beamten, Sozialbeiträge der Entgelt für die geleistete Arbeitszeit.- 15) Gesetzliche Arbeitgeberbeiträge zur Sozialversicherung, Vergütung gesetzlicher Lohnsumme oder Beschäftigtenzahl.-

Arbeitskosten je Vollzeiteinheit 2016 nach Kostenarten, Wirtschaftszweigen und Unternehmensgrößenklassen

Neue Länder

84 Öffentliche Verwaltung, Verteidigung; Sozialversicherung

Lfd.Nr.	Schlüssel 1)	Kostenart	10 und mehr	
			EUR	%
1		Bruttoarbeitskosten insgesamt	59 710	100,00
2	D	Nettoarbeitskosten (Bruttoarbeitskosten abzüglich Lohnsubventionen)	59 710	100,00
3	D.5	Lohnsubventionen (dem Arbeitgeber erstattete Lohn- und Gehaltszahlungen)	-	-
4	D.1	Arbeitnehmerentgelt	59 289	99,30
5	D.11	Bruttoverdienste	42 352	70,93
6	D.111	Bruttoverdienste (ohne Auszubildende)	41 890	70,16
7	D.11111	Entgelt für die geleistete Arbeitszeit 2)	33 659	56,37
8	D.11112	Sonderzahlungen insgesamt 3)	1 663	2,79
9		dar.: von persönlichen Leistungen und vom Unternehmenserfolg abhängig	248	0,42
10	D.1112	Leistungen zur Vermögensbildung der Arbeitnehmer	80	0,13
11	D.1113	Vergütung für nicht gearbeitete Tage	6 288	10,53
12		Urlaubsvergütung	4 902	8,21
13		Vergütung gesetzlicher Feiertage	1 386	2,32
14		Vergütung sonstiger betrieblicher oder tariflicher arbeitsfreier Tage	0	0,00
15	D.1114	Sachleistungen 4)	/	/
16		dar.: unbare individuelle Leistungen 5)	/	/
17	D.112	Bruttoverdienste der Auszubildenden	462	0,77
18	D.12	Sozialbeiträge der Arbeitgeber	16 937	28,37
19	D.121	Tatsächliche Sozialbeiträge der Arbeitgeber (ohne Auszubildende) 6)	6 146	10,29
20	D.1211	Gesetzliche Arbeitgeberbeiträge zur Sozialversicherung	5 481	9,18
21		Rentenversicherungsbeiträge	2 645	4,43
22		dar.: Aufstockungsbeiträge zur Rentenversicherung im Rahmen der Altersteilzeit	55	0,09
23		Arbeitslosenversicherungsbeiträge	414	0,69
24		Kranken- und Pflegeversicherungsbeiträge	2 222	3,72
25		Beiträge zur gesetzlichen Unfallversicherung	199	0,33
26		Umlage für das Insolvenzgeld	-	-
27		Sonstige gesetzliche Aufwendungen 7)	-	-
28	D.1212	Aufwendungen für die betriebliche Altersversorgung ohne Entgeltumwandlung	665	1,11
29		Aufwendungen für betriebliche Ruhegeldzusagen	-	-
30		Zuwendungen an Pensionskassen	665	1,11
31		Zuwendungen an Unterstützungskassen	-	-
32		Beiträge zur Direktversicherung	-	-
33		Beiträge an Pensionsfonds	-	-
34		Beiträge an den Pensions-Sicherungs-Verein VVaG	-	-
35	D.122	Unterstellte Sozialbeiträge der Arbeitgeber (ohne Auszubildende) 8)	10 596	17,75
36	D.1221	Entgeltfortzahlung	3 002	5,03
37		Entgeltfortzahlung im Krankheitsfall	2 901	4,86
38		Arbeitgeberzuschüsse zum Mutterschaftsgeld 9)	/	/
39	D.1222	Unterstellte Sozialbeiträge zur Alters- und Gesundheitsvorsorge von Beamten	6 584	11,03
40	D.1223	Zahlungen an aus dem Unternehmen ausscheidende Arbeitnehmer	-	-
41		Entlassungsschadensleistungen	-	-
42		Aufstockungsbeträge zum Bruttoverdienst im Rahmen der Altersteilzeit	-	-
43	D.1224	Sonstige freiwillige Sozialleistungen der Arbeitgeber	1 010	1,69
44	D.123	Sozialbeiträge der Arbeitgeber für Auszubildende	194	0,33
45	D.2	Kosten für die berufliche Aus- und Weiterbildung	321	0,54
46	D.3	Sonstige Aufwendungen 10)	/	/
47	D.4	Steuern auf die Lohnsumme oder Beschäftigtenzahl 11)	3	0,01
48		Nachrichtlich:		
48		Aufwendungen der Arbeitnehmer für betriebliche Altersversorgung	1 154	1,93
49		Lohnnebenkosten 12)	17 357	29,07
50		dar.: gesetzliche Lohnnebenkosten 13)	15 264	25,56
51		Personalnebenkosten insgesamt 14)	26 051	43,63
52		dar.: gesetzliche Personalnebenkosten 15)	16 456	27,56
53		Bruttoarbeitskosten je Vollzeiteinheit einschließlich Auszubildende	57 877	96,93
54		Bruttoarbeitskosten je geleistete Stunde der Beschäftigten (ohne Auszubildende)	36,24	
55		Nettoarbeitskosten je geleistete Stunde der Beschäftigten (einschl. Auszubildende) ..	35,13	

1) Harmonisierter Schlüssel der statistischen Ämter der Europäischen Union nach Verordnung (EG) 1737/2005.- 2) Laufend gezahltes für nicht gearbeitete Tage, Sachleistungen).- 3) Zahlungen, die im Allgemeinen nicht laufend mit jeder Lohn- und Gehaltszahlung
5) Naturalleistungen, Firmenwagen, Personalrabatte, Job-Tickets und Zinsersparnisse.- 6) Zahlungen der Arbeitgeber an Versicherungen zur Winterbeschäftigungs-Umlage nach Winterbeschäftigungs-Verordnung.- 8) Sozialleistungen der Arbeitgeber direkt an ihre Arbeit nach Aufwendungsausgleichsgesetz.- 10) Anwerbungskosten, vom Arbeitgeber gestellte Berufskleidung.- 11) Ausgleichsabgabe nach "indirekten Kosten" der Internationalen Arbeitsorganisation (ILO).- 13) Gesetzliche Arbeitgeberbeiträge zur Sozialversicherung, Arbeitgeber für Auszubildende, Steuern auf die Lohnsumme oder Beschäftigtenzahl.- 14) Arbeitskosten insgesamt abzüglich Feiertage, Entgeltfortzahlung, unterstellte Sozialbeiträge zur Alters- und Gesundheitsvorsorge von Beamten, Steuern auf die

Arbeitskosten je Vollzeiteinheit in Unternehmen mit ... Arbeitnehmern														Lfd. Nr.
davon mit ... bis ... Arbeitnehmern										50 und mehr				
10 - 49		50 - 249		250 - 499		500 - 999		1000 und mehr						
EUR	%	EUR	%	EUR	%	EUR	%	EUR	%	EUR	%			
-	-	-	-	-	-	-	-	59 710	100,00	59 710	100,00	1		
-	-	-	-	-	-	-	-	59 710	100,00	59 710	100,00	2		
-	-	-	-	-	-	-	-	-	-	-	-	3		
-	-	-	-	-	-	-	-	59 289	99,30	59 289	99,30	4		
-	-	-	-	-	-	-	-	42 352	70,93	42 352	70,93	5		
-	-	-	-	-	-	-	-	41 890	70,16	41 890	70,16	6		
-	-	-	-	-	-	-	-	33 659	56,37	33 659	56,37	7		
-	-	-	-	-	-	-	-	1 663	2,79	1 663	2,79	8		
-	-	-	-	-	-	-	-	248	0,42	248	0,42	9		
-	-	-	-	-	-	-	-	80	0,13	80	0,13	10		
-	-	-	-	-	-	-	-	6 288	10,53	6 288	10,53	11		
-	-	-	-	-	-	-	-	4 902	8,21	4 902	8,21	12		
-	-	-	-	-	-	-	-	1 386	2,32	1 386	2,32	13		
-	-	-	-	-	-	-	-	0	0,00	0	0,00	14		
-	-	-	-	-	-	-	-	/	/	/	/	15		
-	-	-	-	-	-	-	-	/	/	/	/	16		
-	-	-	-	-	-	-	-	462	0,77	462	0,77	17		
-	-	-	-	-	-	-	-	16 937	28,37	16 937	28,37	18		
-	-	-	-	-	-	-	-	6 146	10,29	6 146	10,29	19		
-	-	-	-	-	-	-	-	5 481	9,18	5 481	9,18	20		
-	-	-	-	-	-	-	-	2 645	4,43	2 645	4,43	21		
-	-	-	-	-	-	-	-	55	0,09	55	0,09	22		
-	-	-	-	-	-	-	-	414	0,69	414	0,69	23		
-	-	-	-	-	-	-	-	2 222	3,72	2 222	3,72	24		
-	-	-	-	-	-	-	-	199	0,33	199	0,33	25		
-	-	-	-	-	-	-	-	-	-	-	-	26		
-	-	-	-	-	-	-	-	-	-	-	-	27		
-	-	-	-	-	-	-	-	665	1,11	665	1,11	28		
-	-	-	-	-	-	-	-	-	-	-	-	29		
-	-	-	-	-	-	-	-	665	1,11	665	1,11	30		
-	-	-	-	-	-	-	-	-	-	-	-	31		
-	-	-	-	-	-	-	-	-	-	-	-	32		
-	-	-	-	-	-	-	-	-	-	-	-	33		
-	-	-	-	-	-	-	-	-	-	-	-	34		
-	-	-	-	-	-	-	-	10 596	17,75	10 596	17,75	35		
-	-	-	-	-	-	-	-	3 002	5,03	3 002	5,03	36		
-	-	-	-	-	-	-	-	2 901	4,86	2 901	4,86	37		
-	-	-	-	-	-	-	-	/	/	/	/	38		
-	-	-	-	-	-	-	-	6 584	11,03	6 584	11,03	39		
-	-	-	-	-	-	-	-	-	-	-	-	40		
-	-	-	-	-	-	-	-	-	-	-	-	41		
-	-	-	-	-	-	-	-	-	-	-	-	42		
-	-	-	-	-	-	-	-	1 010	1,69	1 010	1,69	43		
-	-	-	-	-	-	-	-	194	0,33	194	0,33	44		
-	-	-	-	-	-	-	-	321	0,54	321	0,54	45		
-	-	-	-	-	-	-	-	/	/	/	/	46		
-	-	-	-	-	-	-	-	3	0,01	3	0,01	47		
-	-	-	-	-	-	-	-	1 154	1,93	1 154	1,93	48		
-	-	-	-	-	-	-	-	17 357	29,07	17 357	29,07	49		
-	-	-	-	-	-	-	-	15 264	25,56	15 264	25,56	50		
-	-	-	-	-	-	-	-	26 051	43,63	26 051	43,63	51		
-	-	-	-	-	-	-	-	16 456	27,56	16 456	27,56	52		
-	-	-	-	-	-	-	-	57 877	96,93	57 877	96,93	53		
-	-	-	-	-	-	-	-	36,24		36,24		54		
-	-	-	-	-	-	-	-	35,13		35,13		55		

Entgelt für die geleistete Arbeitszeit (Bruttoverdienst abzüglich Sonderzahlungen, vermögenswirksame Leistungen, Vergütung geleistet werden.- 4) Unbare individuelle Leistungen, Aktienoptionsprogramme, Belegschaftsaktien, Belegschaftseinrichtungen.- träger oder Bildung von Rückstellungen, um ihren Arbeitnehmern Anspruch auf Sozialleistungen zu sichern.- 7) Arbeitgeberbeiträge nehmer, d. h. ohne Zwischenschaltung eines Versicherungsträgers und ohne Rückstellungen zu bilden.- 9) Beiträge zum U2-Verfahren Schwerbehindertenrecht (Teil 2 SGB IX).- 12) Arbeitskosten insg. abzüglich Bruttoverdienste (D.11). Entspricht den Entgeltfortzahlung, unterstellte Sozialbeiträge zur Alters- und Gesundheitsvorsorge von Beamten, Sozialbeiträge der Entgelt für die geleistete Arbeitszeit.- 15) Gesetzliche Arbeitgeberbeiträge zur Sozialversicherung, Vergütung gesetzlicher Lohnsumme oder Beschäftigtenzahl.-

Arbeitskosten je Vollzeiteinheit 2016 nach Kostenarten, Wirtschaftszweigen und Unternehmensgrößenklassen

Neue Länder

P Erziehung und Unterricht

Lfd.Nr.	Schlüssel 1)	Kostenart	10 und mehr	
			EUR	%
1		Bruttoarbeitskosten insgesamt	60 700	100,00
2	D	Nettoarbeitskosten (Bruttoarbeitskosten abzüglich Lohnsubventionen)	60 649	99,92
3	D.5	Lohnsubventionen (dem Arbeitgeber erstattete Lohn- und Gehaltszahlungen)	/	/
4	D.1	Arbeitnehmerentgelt	60 377	99,47
5	D.11	Bruttoverdienste	45 775	75,41
6	D.111	Bruttoverdienste (ohne Auszubildende)	45 433	74,85
7	D.11111	Entgelt für die geleistete Arbeitszeit 2)	36 730	60,51
8	D.11112	Sonderzahlungen insgesamt 3)	1 824	3,01
9		dar.: von persönlichen Leistungen und vom Unternehmenserfolg abhängig	(174)	(0,29)
10	D.1112	Leistungen zur Vermögensbildung der Arbeitnehmer	69	0,11
11	D.1113	Vergütung für nicht gearbeitete Tage	6 634	10,93
12		Urlaubsvergütung	5 129	8,45
13		Vergütung gesetzlicher Feiertage	1 482	2,44
14		Vergütung sonstiger betrieblicher oder tariflicher arbeitsfreier Tage	/	/
15	D.1114	Sachleistungen 4)	/	/
16		dar.: unbare individuelle Leistungen 5)	/	/
17	D.112	Bruttoverdienste der Auszubildenden	343	0,56
18	D.12	Sozialbeiträge der Arbeitgeber	14 602	24,06
19	D.121	Tatsächliche Sozialbeiträge der Arbeitgeber (ohne Auszubildende) 6)	8 206	13,52
20	D.1211	Gesetzliche Arbeitgeberbeiträge zur Sozialversicherung	7 478	12,32
21		Rentenversicherungsbeiträge	3 635	5,99
22		dar.: Aufstockungsbeiträge zur Rentenversicherung im Rahmen der Altersteilzeit	42	0,07
23		Arbeitslosenversicherungsbeiträge	571	0,94
24		Kranken- und Pflegeversicherungsbeiträge	2 987	4,92
25		Beiträge zur gesetzlichen Unfallversicherung	275	0,45
26		Umlage für das Insolvenzgeld	11	(0,02)
27		Sonstige gesetzliche Aufwendungen 7)	-	-
28	D.1212	Aufwendungen für die betriebliche Altersversorgung ohne Entgeltumwandlung	728	1,20
29		Aufwendungen für betriebliche Ruhegeldzusagen	134	0,22
30		Zuwendungen an Pensionskassen	542	0,89
31		Zuwendungen an Unterstützungskassen	/	/
32		Beiträge zur Direktversicherung	/	/
33		Beiträge an Pensionsfonds	25	0,04
34		Beiträge an den Pensions-Sicherungs-Verein VVaG	0	0,00
35	D.122	Unterstellte Sozialbeiträge der Arbeitgeber (ohne Auszubildende) 8)	6 262	10,32
36	D.1221	Entgeltfortzahlung	2 382	3,92
37		Entgeltfortzahlung im Krankheitsfall	2 241	3,69
38		Arbeitgeberzuschüsse zum Mutterschaftsgeld 9)	/	/
39	D.1222	Unterstellte Sozialbeiträge zur Alters- und Gesundheitsvorsorge von Beamten	3 420	5,63
40	D.1223	Zahlungen an aus dem Unternehmen ausscheidende Arbeitnehmer	/	/
41		Entlassungsschadigungen	/	/
42		Aufstockungsbeträge zum Bruttoverdienst im Rahmen der Altersteilzeit	/	/
43	D.1224	Sonstige freiwillige Sozialleistungen der Arbeitgeber	442	0,73
44	D.123	Sozialbeiträge der Arbeitgeber für Auszubildende	134	0,22
45	D.2	Kosten für die berufliche Aus- und Weiterbildung	217	0,36
46	D.3	Sonstige Aufwendungen 10)	/	/
47	D.4	Steuern auf die Lohnsumme oder Beschäftigtenzahl 11)	27	0,04
48		Nachrichtlich:		
49		Aufwendungen der Arbeitnehmer für betriebliche Altersversorgung	1 579	2,60
50		Lohnnebenkosten 12)	14 925	24,59
51		dar.: gesetzliche Lohnnebenkosten 13)	13 441	22,14
52		Personalnebenkosten insgesamt 14)	23 971	39,49
53		dar.: gesetzliche Personalnebenkosten 15)	14 789	24,36
54		Bruttoarbeitskosten je Vollzeiteinheit einschließlich Auszubildende	59 054	97,29
55		Bruttoarbeitskosten je geleistete Stunde der Beschäftigten (ohne Auszubildende)	35,70	
		Nettoarbeitskosten je geleistete Stunde der Beschäftigten (einschl. Auszubildende) ..	34,71	

1) Harmonisierter Schlüssel der statistischen Ämter der Europäischen Union nach Verordnung (EG) 1737/2005.- 2) Laufend gezahltes für nicht gearbeitete Tage, Sachleistungen).- 3) Zahlungen, die im Allgemeinen nicht laufend mit jeder Lohn- und Gehaltszahlung 5) Naturalleistungen, Firmenwagen, Personalrabatte, Job-Tickets und Zinsersparnisse.- 6) Zahlungen der Arbeitgeber an Versicherungen zur Winterbeschäftigungs-Umlage nach Winterbeschäftigungs-Verordnung.- 8) Sozialleistungen der Arbeitgeber direkt an ihre Arbeit nach Aufwendungsausgleichsgesetz.- 10) Anwerbungskosten, vom Arbeitgeber gestellte Berufskleidung.- 11) Ausgleichsabgabe nach "indirekten Kosten" der Internationalen Arbeitsorganisation (ILO).- 13) Gesetzliche Arbeitgeberbeiträge zur Sozialversicherung, Arbeitgeber für Auszubildende, Steuern auf die Lohnsumme oder Beschäftigtenzahl.- 14) Arbeitskosten insgesamt abzüglich Feiertage, Entgeltfortzahlung, unterstellte Sozialbeiträge zur Alters- und Gesundheitsvorsorge von Beamten, Steuern auf die

Arbeitskosten je Vollzeiteinheit in Unternehmen mit ... Arbeitnehmern												Lfd. Nr.
davon mit ... bis ... Arbeitnehmern										50 und mehr		
10 - 49		50 - 249		250 - 499		500 - 999		1000 und mehr				
EUR	%	EUR	%	EUR	%	EUR	%	EUR	%	EUR	%	
45 325	100,00	43 323	100,00	47 880	100,00	41 581	100,00	66 038	100,00	61 561	100,00	1
45 225	99,78	43 121	99,53	47 798	99,83	41 457	99,70	66 018	99,97	61 512	99,92	2
/	/	/	/	/	/	/	/	20	0,03	/	/	3
45 214	99,76	43 192	99,70	47 713	99,65	41 464	99,72	65 652	99,42	61 226	99,46	4
35 750	78,87	34 022	78,53	37 192	77,68	32 379	77,87	49 368	74,76	46 337	75,27	5
35 553	78,44	33 856	78,15	36 718	76,69	32 005	76,97	48 999	74,20	45 986	74,70	6
28 816	63,58	27 498	63,47	29 874	62,39	26 172	62,94	39 564	59,91	37 173	60,38	7
/	/	(1 501)	(3,46)	/	/	(1 344)	(3,23)	1 946	2,95	1 847	3,00	8
/	/	/	/	/	/	/	/	159	0,24	156	0,25	9
/	/	/	/	/	/	/	/	77	0,12	67	0,11	10
5 060	11,16	4 763	10,99	5 312	11,09	4 414	10,62	7 204	10,91	6 722	10,92	11
3 828	8,45	3 608	8,33	4 017	8,39	3 295	7,92	5 597	8,48	5 201	8,45	12
1 150	2,54	1 106	2,55	1 237	2,58	1 055	2,54	1 596	2,42	1 501	2,44	13
/	/	/	/	/	/	/	/	11	0,02	/	/	14
/	/	/	/	/	/	/	/	/	/	/	/	15
/	/	/	/	/	/	/	/	/	/	/	/	16
/	/	/	/	/	/	/	/	369	0,56	351	0,57	17
9 464	20,88	9 170	21,17	10 521	21,97	9 085	21,85	16 283	24,66	14 889	24,19	18
7 850	17,32	7 310	16,87	7 984	16,68	7 181	17,27	8 420	12,75	8 226	13,36	19
7 268	16,03	6 868	15,85	7 319	15,29	6 577	15,82	7 629	11,55	7 490	12,17	20
3 398	7,50	3 222	7,44	3 492	7,29	3 100	7,46	3 744	5,67	3 648	5,93	21
/	/	/	/	/	/	/	/	54	0,08	44	0,07	22
514	1,13	505	1,17	552	1,15	490	1,18	589	0,89	574	0,93	23
2 973	6,56	2 794	6,45	2 982	6,23	2 672	6,43	3 028	4,59	2 987	4,85	24
/	/	/	/	(255)	(0,53)	/	/	266	0,40	271	0,44	25
(36)	(0,08)	39	0,09	(38)	(0,08)	(33)	(0,08)	2	0,00	(9)	(0,02)	26
-	-	-	-	-	-	-	-	-	-	-	-	27
/	/	/	/	/	/	/	/	791	1,20	736	1,20	28
/	/	/	/	/	/	/	/	175	0,26	141	0,23	29
/	/	/	/	/	/	/	/	580	0,88	544	0,88	30
/	/	/	/	/	/	/	/	2	0,00	/	/	31
/	/	/	/	/	/	/	/	3	0,00	/	/	32
-	-	/	/	/	/	-	-	32	0,05	27	0,04	33
-	-	/	/	/	/	/	/	0	0,00	0	0,00	34
(1 566)	(3,46)	(1 808)	(4,17)	(2 348)	(4,90)	1 773	4,26	7 715	11,68	6 525	10,60	35
(1 516)	(3,34)	(1 739)	(4,01)	(2 265)	(4,73)	1 724	4,15	2 573	3,90	2 431	3,95	36
(1 356)	(2,99)	(1 564)	(3,61)	(2 067)	(4,32)	1 556	3,74	2 443	3,70	2 290	3,72	37
/	/	/	/	/	/	/	/	/	/	/	/	38
-	-	-	-	-	-	-	-	4 552	6,89	3 611	5,87	39
/	/	/	/	/	/	/	/	7	0,01	/	/	40
/	/	/	/	/	/	/	/	6	0,01	/	/	41
/	/	/	/	/	/	/	/	/	/	/	/	42
/	/	/	/	/	/	/	/	584	0,88	466	0,76	43
/	/	/	/	/	/	/	/	149	0,23	139	0,23	44
/	/	/	/	/	/	/	/	260	0,39	225	0,37	45
/	/	/	/	/	/	/	/	/	/	/	/	46
/	/	27	0,06	24	(0,05)	25	0,06	28	0,04	27	0,04	47
/	/	/	/	/	/	/	/	2 009	3,04	1 646	2,67	48
9 575	21,13	9 301	21,47	10 688	22,32	9 202	22,13	16 670	25,24	15 224	24,73	49
8 849	19,52	8 686	20,05	9 797	20,46	8 457	20,34	14 930	22,61	13 698	22,25	50
(16 509)	36,42	15 825	36,53	18 006	37,61	15 409	37,06	26 474	40,09	24 388	39,62	51
9 952	21,96	9 740	22,48	10 845	22,65	9 381	22,56	16 377	24,80	15 060	24,46	52
44 324	97,79	42 199	97,41	45 328	94,67	39 820	95,76	64 375	97,48	59 874	97,26	53
26,85	25,42	25,42	28,53	28,53	24,89	24,89	38,77	38,77	36,19	36,19	36,19	54
26,22	24,65	24,65	26,94	26,94	23,80	23,80	37,79	37,79	35,18	35,18	35,18	55

Entgelt für die geleistete Arbeitszeit (Bruttoverdienst abzüglich Sonderzahlungen, vermögenswirksame Leistungen, Vergütung geleistet werden.- 4) Unbare individuelle Leistungen, Aktienoptionsprogramme, Belegschaftsaktien, Belegschaftseinrichtungen.- Träger oder Bildung von Rückstellungen, um ihren Arbeitnehmern Anspruch auf Sozialleistungen zu sichern.- 7) Arbeitgeberbeiträge nehmer, d. h. ohne Zwischenschaltung eines Versicherungsträgers und ohne Rückstellungen zu bilden.- 9) Beiträge zum U2-Verfahren Schwerbehindertenrecht (Teil 2 SGB IX).- 12) Arbeitskosten insg. abzüglich Bruttoverdienste (D.11). Entspricht den Entgeltfortzahlung, unterstellte Sozialbeiträge zur Alters- und Gesundheitsvorsorge von Beamten, Sozialbeiträge der Entgelt für die geleistete Arbeitszeit.- 15) Gesetzliche Arbeitgeberbeiträge zur Sozialversicherung, Vergütung gesetzlicher Lohnsumme oder Beschäftigtenzahl.-

Arbeitskosten je Vollzeiteinheit 2016 nach Kostenarten, Wirtschaftszweigen und Unternehmensgrößenklassen

Neue Länder

85 Erziehung und Unterricht

Lfd.Nr.	Schlüssel 1)	Kostenart	10 und mehr	
			EUR	%
1		Bruttoarbeitskosten insgesamt	60 700	100,00
2	D	Nettoarbeitskosten (Bruttoarbeitskosten abzüglich Lohnsubventionen)	60 649	99,92
3	D.5	Lohnsubventionen (dem Arbeitgeber erstattete Lohn- und Gehaltszahlungen)	/	/
4	D.1	Arbeitnehmerentgelt	60 377	99,47
5	D.11	Bruttoverdienste	45 775	75,41
6	D.111	Bruttoverdienste (ohne Auszubildende)	45 433	74,85
7	D.11111	Entgelt für die geleistete Arbeitszeit 2)	36 730	60,51
8	D.11112	Sonderzahlungen insgesamt 3)	1 824	3,01
9		dar.: von persönlichen Leistungen und vom Unternehmenserfolg abhängig	(174)	(0,29)
10	D.1112	Leistungen zur Vermögensbildung der Arbeitnehmer	69	0,11
11	D.1113	Vergütung für nicht gearbeitete Tage	6 634	10,93
12		Urlaubsvergütung	5 129	8,45
13		Vergütung gesetzlicher Feiertage	1 482	2,44
14		Vergütung sonstiger betrieblicher oder tariflicher arbeitsfreier Tage	/	/
15	D.1114	Sachleistungen 4)	/	/
16		dar.: unbare individuelle Leistungen 5)	/	/
17	D.112	Bruttoverdienste der Auszubildenden	343	0,56
18	D.12	Sozialbeiträge der Arbeitgeber	14 602	24,06
19	D.121	Tatsächliche Sozialbeiträge der Arbeitgeber (ohne Auszubildende) 6)	8 206	13,52
20	D.1211	Gesetzliche Arbeitgeberbeiträge zur Sozialversicherung	7 478	12,32
21		Rentenversicherungsbeiträge	3 635	5,99
22		dar.: Aufstockungsbeiträge zur Rentenversicherung im Rahmen der Altersteilzeit	42	0,07
23		Arbeitslosenversicherungsbeiträge	571	0,94
24		Kranken- und Pflegeversicherungsbeiträge	2 987	4,92
25		Beiträge zur gesetzlichen Unfallversicherung	275	0,45
26		Umlage für das Insolvenzgeld	11	(0,02)
27		Sonstige gesetzliche Aufwendungen 7)	-	-
28	D.1212	Aufwendungen für die betriebliche Altersversorgung ohne Entgeltumwandlung	728	1,20
29		Aufwendungen für betriebliche Ruhegeldzusagen	134	0,22
30		Zuwendungen an Pensionskassen	542	0,89
31		Zuwendungen an Unterstützungskassen	/	/
32		Beiträge zur Direktversicherung	/	/
33		Beiträge an Pensionsfonds	25	0,04
34		Beiträge an den Pensions-Sicherungs-Verein VVaG	0	0,00
35	D.122	Unterstellte Sozialbeiträge der Arbeitgeber (ohne Auszubildende) 8)	6 262	10,32
36	D.1221	Entgeltfortzahlung	2 382	3,92
37		Entgeltfortzahlung im Krankheitsfall	2 241	3,69
38		Arbeitgeberzuschüsse zum Mutterschaftsgeld 9)	/	/
39	D.1222	Unterstellte Sozialbeiträge zur Alters- und Gesundheitsvorsorge von Beamten	3 420	5,63
40	D.1223	Zahlungen an aus dem Unternehmen ausscheidende Arbeitnehmer	/	/
41		Entlassungsschadensleistungen	/	/
42		Aufstockungsbeträge zum Bruttoverdienst im Rahmen der Altersteilzeit	/	/
43	D.1224	Sonstige freiwillige Sozialleistungen der Arbeitgeber	442	0,73
44	D.123	Sozialbeiträge der Arbeitgeber für Auszubildende	134	0,22
45	D.2	Kosten für die berufliche Aus- und Weiterbildung	217	0,36
46	D.3	Sonstige Aufwendungen 10)	/	/
47	D.4	Steuern auf die Lohnsumme oder Beschäftigtenzahl 11)	27	0,04
48		Nachrichtlich:		
49		Aufwendungen der Arbeitnehmer für betriebliche Altersversorgung	1 579	2,60
50		Lohnnebenkosten 12)	14 925	24,59
51		dar.: gesetzliche Lohnnebenkosten 13)	13 441	22,14
52		Personalnebenkosten insgesamt 14)	23 971	39,49
53		dar.: gesetzliche Personalnebenkosten 15)	14 789	24,36
54		Bruttoarbeitskosten je Vollzeiteinheit einschließlich Auszubildende	59 054	97,29
55		Bruttoarbeitskosten je geleistete Stunde der Beschäftigten (ohne Auszubildende)	35,70	
		Nettoarbeitskosten je geleistete Stunde der Beschäftigten (einschl. Auszubildende) ..	34,71	

1) Harmonisierter Schlüssel der statistischen Ämter der Europäischen Union nach Verordnung (EG) 1737/2005.- 2) Laufend gezahltes für nicht gearbeitete Tage, Sachleistungen).- 3) Zahlungen, die im Allgemeinen nicht laufend mit jeder Lohn- und Gehaltszahlung 5) Naturalleistungen, Firmenwagen, Personalrabatte, Job-Tickets und Zinsersparnisse.- 6) Zahlungen der Arbeitgeber an Versicherungen zur Winterbeschäftigungs-Umlage nach Winterbeschäftigungs-Verordnung.- 8) Sozialleistungen der Arbeitgeber direkt an ihre Arbeit nach Aufwendungsausgleichsgesetz.- 10) Anwerbungskosten, vom Arbeitgeber gestellte Berufskleidung.- 11) Ausgleichsabgabe nach "indirekten Kosten" der Internationalen Arbeitsorganisation (ILO).- 13) Gesetzliche Arbeitgeberbeiträge zur Sozialversicherung, Arbeitgeber für Auszubildende, Steuern auf die Lohnsumme oder Beschäftigtenzahl.- 14) Arbeitskosten insgesamt abzüglich Feiertage, Entgeltfortzahlung, unterstellte Sozialbeiträge zur Alters- und Gesundheitsvorsorge von Beamten, Steuern auf die

Arbeitskosten je Vollzeiteinheit in Unternehmen mit ... Arbeitnehmern												Lfd. Nr.
davon mit ... bis ... Arbeitnehmern										50 und mehr		
10 - 49		50 - 249		250 - 499		500 - 999		1000 und mehr				
EUR	%	EUR	%	EUR	%	EUR	%	EUR	%	EUR	%	
45 325	100,00	43 323	100,00	47 880	100,00	41 581	100,00	66 038	100,00	61 561	100,00	1
45 225	99,78	43 121	99,53	47 798	99,83	41 457	99,70	66 018	99,97	61 512	99,92	2
/	/	/	/	/	/	/	/	20	0,03	/	/	3
45 214	99,76	43 192	99,70	47 713	99,65	41 464	99,72	65 652	99,42	61 226	99,46	4
35 750	78,87	34 022	78,53	37 192	77,68	32 379	77,87	49 368	74,76	46 337	75,27	5
35 553	78,44	33 856	78,15	36 718	76,69	32 005	76,97	48 999	74,20	45 986	74,70	6
28 816	63,58	27 498	63,47	29 874	62,39	26 172	62,94	39 564	59,91	37 173	60,38	7
/	/	(1 501)	(3,46)	/	/	(1 344)	(3,23)	1 946	2,95	1 847	3,00	8
/	/	/	/	/	/	/	/	159	0,24	156	0,25	9
/	/	/	/	/	/	/	/	77	0,12	67	0,11	10
5 060	11,16	4 763	10,99	5 312	11,09	4 414	10,62	7 204	10,91	6 722	10,92	11
3 828	8,45	3 608	8,33	4 017	8,39	3 295	7,92	5 597	8,48	5 201	8,45	12
1 150	2,54	1 106	2,55	1 237	2,58	1 055	2,54	1 596	2,42	1 501	2,44	13
/	/	/	/	/	/	/	/	11	0,02	/	/	14
/	/	/	/	/	/	/	/	/	/	/	/	15
/	/	/	/	/	/	/	/	/	/	/	/	16
/	/	/	/	/	/	/	/	369	0,56	351	0,57	17
9 464	20,88	9 170	21,17	10 521	21,97	9 085	21,85	16 283	24,66	14 889	24,19	18
7 850	17,32	7 310	16,87	7 984	16,68	7 181	17,27	8 420	12,75	8 226	13,36	19
7 268	16,03	6 868	15,85	7 319	15,29	6 577	15,82	7 629	11,55	7 490	12,17	20
3 398	7,50	3 222	7,44	3 492	7,29	3 100	7,46	3 744	5,67	3 648	5,93	21
/	/	/	/	/	/	/	/	54	0,08	44	0,07	22
514	1,13	505	1,17	552	1,15	490	1,18	589	0,89	574	0,93	23
2 973	6,56	2 794	6,45	2 982	6,23	2 672	6,43	3 028	4,59	2 987	4,85	24
/	/	/	/	(255)	(0,53)	/	/	266	0,40	271	0,44	25
(36)	(0,08)	39	0,09	(38)	(0,08)	(33)	(0,08)	2	0,00	(9)	(0,02)	26
-	-	-	-	-	-	-	-	-	-	-	-	27
/	/	/	/	/	/	/	/	791	1,20	736	1,20	28
-	-	/	/	/	/	/	/	175	0,26	141	0,23	29
/	/	/	/	/	/	/	/	580	0,88	544	0,88	30
/	/	/	/	/	/	/	/	2	0,00	/	/	31
/	/	/	/	/	/	/	/	3	0,00	/	/	32
-	-	/	/	/	/	-	-	32	0,05	27	0,04	33
-	-	/	/	/	/	/	/	0	0,00	0	0,00	34
(1 566)	(3,46)	(1 808)	(4,17)	(2 348)	(4,90)	1 773	4,26	7 715	11,68	6 525	10,60	35
(1 516)	(3,34)	(1 739)	(4,01)	(2 265)	(4,73)	1 724	4,15	2 573	3,90	2 431	3,95	36
(1 356)	(2,99)	(1 564)	(3,61)	(2 067)	(4,32)	1 556	3,74	2 443	3,70	2 290	3,72	37
/	/	/	/	/	/	/	/	/	/	/	/	38
-	-	-	-	-	-	-	-	4 552	6,89	3 611	5,87	39
/	/	/	/	/	/	/	/	7	0,01	/	/	40
/	/	/	/	/	/	/	/	6	0,01	/	/	41
/	/	/	/	/	/	/	/	/	/	/	/	42
/	/	/	/	/	/	/	/	584	0,88	466	0,76	43
/	/	/	/	/	/	/	/	149	0,23	139	0,23	44
/	/	/	/	/	/	/	/	260	0,39	225	0,37	45
/	/	/	/	/	/	/	/	/	/	/	/	46
/	/	27	0,06	24	(0,05)	25	0,06	28	0,04	27	0,04	47
/	/	/	/	/	/	/	/	2 009	3,04	1 646	2,67	48
9 575	21,13	9 301	21,47	10 688	22,32	9 202	22,13	16 670	25,24	15 224	24,73	49
8 849	19,52	8 686	20,05	9 797	20,46	8 457	20,34	14 930	22,61	13 698	22,25	50
(16 509)	36,42	15 825	36,53	18 006	37,61	15 409	37,06	26 474	40,09	24 388	39,62	51
9 952	21,96	9 740	22,48	10 845	22,65	9 381	22,56	16 377	24,80	15 060	24,46	52
44 324	97,79	42 199	97,41	45 328	94,67	39 820	95,76	64 375	97,48	59 874	97,26	53
26,85	25,42	25,42	28,53	28,53	24,89	24,89	38,77	38,77	36,19	36,19	36,19	54
26,22	24,65	24,65	26,94	26,94	23,80	23,80	37,79	37,79	35,18	35,18	35,18	55

Entgelt für die geleistete Arbeitszeit (Bruttoverdienst abzüglich Sonderzahlungen, vermögenswirksame Leistungen, Vergütung geleistet werden.- 4) Unbare individuelle Leistungen, Aktienoptionsprogramme, Belegschaftsaktien, Belegschaftseinrichtungen.- Träger oder Bildung von Rückstellungen, um ihren Arbeitnehmern Anspruch auf Sozialleistungen zu sichern.- 7) Arbeitgeberbeiträge nehmer, d. h. ohne Zwischenschaltung eines Versicherungsträgers und ohne Rückstellungen zu bilden.- 9) Beiträge zum U2-Verfahren Schwerbehindertenrecht (Teil 2 SGB IX).- 12) Arbeitskosten insg. abzüglich Bruttoverdienste (D.11). Entspricht den Entgeltfortzahlung, unterstellte Sozialbeiträge zur Alters- und Gesundheitsvorsorge von Beamten, Sozialbeiträge der Entgelt für die geleistete Arbeitszeit.- 15) Gesetzliche Arbeitgeberbeiträge zur Sozialversicherung, Vergütung gesetzlicher Lohnsumme oder Beschäftigtenzahl.-

Arbeitskosten je Vollzeiteinheit 2016 nach Kostenarten, Wirtschaftszweigen und Unternehmensgrößenklassen

Neue Länder

Q Gesundheits- und Sozialwesen

Lfd.Nr.	Schlüssel 1)	Kostenart	10 und mehr	
			EUR	%
1		Bruttoarbeitskosten insgesamt	45 572	100,00
2	D	Nettoarbeitskosten (Bruttoarbeitskosten abzüglich Lohnsubventionen)	45 462	99,76
3	D.5	Lohnsubventionen (dem Arbeitgeber erstattete Lohn- und Gehaltszahlungen)	(110)	(0,24)
4	D.1	Arbeitnehmerentgelt	45 316	99,44
5	D.11	Bruttoverdienste	35 646	78,22
6	D.111	Bruttoverdienste (ohne Auszubildende)	35 200	77,24
7	D.11111	Entgelt für die geleistete Arbeitszeit 2)	28 227	61,94
8	D.11112	Sonderzahlungen insgesamt 3)	1 714	3,76
9		dar.: von persönlichen Leistungen und vom Unternehmenserfolg abhängig	/	/
10	D.1112	Leistungen zur Vermögensbildung der Arbeitnehmer	29	0,06
11	D.1113	Vergütung für nicht gearbeitete Tage	5 114	11,22
12		Urlaubsvergütung	3 896	8,55
13		Vergütung gesetzlicher Feiertage	1 141	2,50
14		Vergütung sonstiger betrieblicher oder tariflicher arbeitsfreier Tage	/	/
15	D.1114	Sachleistungen 4)	(116)	(0,25)
16		dar.: unbare individuelle Leistungen 5)	/	/
17	D.112	Bruttoverdienste der Auszubildenden	446	0,98
18	D.12	Sozialbeiträge der Arbeitgeber	9 670	21,22
19	D.121	Tatsächliche Sozialbeiträge der Arbeitgeber (ohne Auszubildende) 6)	7 303	16,02
20	D.1211	Gesetzliche Arbeitgeberbeiträge zur Sozialversicherung	6 559	14,39
21		Rentenversicherungsbeiträge	3 107	6,82
22		dar.: Aufstockungsbeiträge zur Rentenversicherung im Rahmen der Altersteilzeit	/	/
23		Arbeitslosenversicherungsbeiträge	493	1,08
24		Kranken- und Pflegeversicherungsbeiträge	2 652	5,82
25		Beiträge zur gesetzlichen Unfallversicherung	273	0,60
26		Umlage für das Insolvenzgeld	34	0,08
27		Sonstige gesetzliche Aufwendungen 7)	/	/
28	D.1212	Aufwendungen für die betriebliche Altersversorgung ohne Entgeltumwandlung	743	1,63
29		Aufwendungen für betriebliche Ruhegeldzusagen	/	/
30		Zuwendungen an Pensionskassen	(576)	(1,26)
31		Zuwendungen an Unterstützungskassen	/	/
32		Beiträge zur Direktversicherung	/	/
33		Beiträge an Pensionsfonds	/	/
34		Beiträge an den Pensions-Sicherungs-Verein VVaG	0	0,00
35	D.122	Unterstellte Sozialbeiträge der Arbeitgeber (ohne Auszubildende) 8)	2 249	4,94
36	D.1221	Entgeltfortzahlung	2 175	4,77
37		Entgeltfortzahlung im Krankheitsfall	2 008	4,41
38		Arbeitgeberzuschüsse zum Mutterschaftsgeld 9)	167	0,37
39	D.1222	Unterstellte Sozialbeiträge zur Alters- und Gesundheitsvorsorge von Beamten	0	0,00
40	D.1223	Zahlungen an aus dem Unternehmen ausscheidende Arbeitnehmer	(47)	(0,10)
41		Entlassungsschadigungen	(40)	(0,09)
42		Aufstockungsbeträge zum Bruttoverdienst im Rahmen der Altersteilzeit	/	/
43	D.1224	Sonstige freiwillige Sozialleistungen der Arbeitgeber	(27)	0,06
44	D.123	Sozialbeiträge der Arbeitgeber für Auszubildende	117	0,26
45	D.2	Kosten für die berufliche Aus- und Weiterbildung	(159)	(0,35)
46	D.3	Sonstige Aufwendungen 10)	/	/
47	D.4	Steuern auf die Lohnsumme oder Beschäftigtenzahl 11)	15	0,03
48		Nachrichtlich: Aufwendungen der Arbeitnehmer für betriebliche Altersversorgung	572	1,26
49		Lohnnebenkosten 12)	9 926	21,78
50		dar.: gesetzliche Lohnnebenkosten 13)	8 867	19,46
51		Personalnebenkosten insgesamt 14)	17 345	38,06
52		dar.: gesetzliche Personalnebenkosten 15)	9 891	21,70
53		Bruttoarbeitskosten je Vollzeiteinheit einschließlich Auszubildende	43 877	96,28
54		Bruttoarbeitskosten je geleistete Stunde der Beschäftigten (ohne Auszubildende)	27,31	
55		Nettoarbeitskosten je geleistete Stunde der Beschäftigten (einschl. Auszubildende) ..	26,23	

1) Harmonisierter Schlüssel der statistischen Ämter der Europäischen Union nach Verordnung (EG) 1737/2005.- 2) Laufend gezahltes für nicht gearbeitete Tage, Sachleistungen).- 3) Zahlungen, die im Allgemeinen nicht laufend mit jeder Lohn- und Gehaltszahlung
5) Naturalleistungen, Firmenwagen, Personalrabatte, Job-Tickets und Zinsersparnisse.- 6) Zahlungen der Arbeitgeber an Versicherungen zur Winterbeschäftigungs-Umlage nach Winterbeschäftigungs-Verordnung.- 8) Sozialleistungen der Arbeitgeber direkt an ihre Arbeit nach Aufwendungsausgleichsgesetz.- 10) Anwerbungskosten, vom Arbeitgeber gestellte Berufskleidung.- 11) Ausgleichsabgabe nach "indirekten Kosten" der Internationalen Arbeitsorganisation (ILO).- 13) Gesetzliche Arbeitgeberbeiträge zur Sozialversicherung, Arbeitgeber für Auszubildende, Steuern auf die Lohnsumme oder Beschäftigtenzahl.- 14) Arbeitskosten insgesamt abzüglich Feiertage, Entgeltfortzahlung, unterstellte Sozialbeiträge zur Alters- und Gesundheitsvorsorge von Beamten, Steuern auf die

Arbeitskosten je Vollzeiteinheit in Unternehmen mit ... Arbeitnehmern												Lfd. Nr.	
davon mit ... bis ... Arbeitnehmern										50 und mehr			
10 - 49		50 - 249		250 - 499		500 - 999		1000 und mehr					
EUR	%	EUR	%	EUR	%	EUR	%	EUR	%	EUR	%		
35 016	100,00	36 743	100,00	43 665	100,00	53 427	100,00	55 155	100,00	47 149	100,00	1	
34 871	99,59	36 600	99,61	43 477	99,57	53 377	99,91	55 095	99,89	47 045	99,78	2	
/	/	/	/	/	/	/	/	60	0,11	(105)	(0,22)	3	
34 940	99,78	36 506	99,35	43 472	99,56	53 001	99,20	54 862	99,47	46 866	99,40	4	
27 740	79,22	28 670	78,03	33 861	77,55	41 611	77,88	43 282	78,47	36 827	78,11	5	
(27 550)	78,68	28 446	77,42	33 541	76,81	40 888	76,53	42 607	77,25	36 343	77,08	6	
(22 471)	64,17	23 150	63,01	26 969	61,76	32 199	60,27	33 961	61,57	29 087	61,69	7	
/	/	(1 175)	(3,20)	/	(3,78)	/	/	2 156	3,91	1 792	3,80	8	
/	/	/	/	/	/	/	/	404	0,73	/	/	9	
/	/	/	/	/	/	(33)	(0,06)	34	0,06	30	0,06	10	
(3 739)	10,68	3 994	10,87	(4 763)	10,91	6 243	11,68	6 326	11,47	5 320	11,28	11	
(2 742)	7,83	3 022	8,22	(3 655)	8,37	(4 793)	8,97	4 855	8,80	4 069	8,63	12	
(896)	2,56	925	2,52	1 084	2,48	1 319	2,47	1 383	2,51	1 178	2,50	13	
/	/	/	/	/	/	/	/	89	0,16	/	/	14	
/	/	/	/	/	/	/	/	130	0,23	(115)	(0,24)	15	
/	/	/	/	/	/	/	/	69	0,13	/	/	16	
/	/	/	/	/	/	/	/	675	1,22	484	1,03	17	
7 201	20,56	7 836	21,33	9 611	22,01	11 390	21,32	11 581	21,00	10 039	21,29	18	
5 701	16,28	6 045	16,45	7 376	16,89	(8 376)	15,68	8 579	15,55	7 542	16,00	19	
5 428	15,50	5 639	15,35	6 427	14,72	7 446	13,94	7 506	13,61	6 728	14,27	20	
2 546	7,27	2 643	7,19	3 020	6,92	3 572	6,69	3 579	6,49	3 191	6,77	21	
/	/	/	/	/	/	/	/	9	0,02	/	/	22	
393	1,12	413	1,12	473	1,08	568	1,06	581	1,05	508	1,08	23	
2 216	6,33	2 303	6,27	2 603	5,96	3 001	5,62	3 007	5,45	2 717	5,76	24	
(241)	(0,69)	247	0,67	289	(0,66)	(265)	(0,50)	307	0,56	277	0,59	25	
32	0,09	34	0,09	(41)	0,09	(40)	(0,07)	31	0,06	35	0,07	26	
/	/	/	/	/	/	/	/	-	-	/	/	27	
/	/	/	/	/	/	/	/	1 073	1,95	814	1,73	28	
/	/	/	/	(0)	(0,00)	/	/	-15	-0,03	/	/	29	
/	/	/	/	/	/	/	/	822	1,49	(637)	(1,35)	30	
/	/	/	/	/	/	/	/	170	0,31	/	/	31	
/	/	/	/	/	/	/	/	95	0,17	/	/	32	
/	/	/	/	/	/	/	/	-	-	/	/	33	
/	/	/	/	(0)	(0,00)	(0)	(0,00)	0	0,00	0	0,00	34	
(1 449)	(4,14)	1 730	4,71	(2 156)	(4,94)	(2 824)	5,29	2 823	5,12	2 369	5,02	35	
(1 425)	(4,07)	1 686	4,59	(2 113)	(4,84)	(2 689)	5,03	2 716	4,92	2 287	4,85	36	
(1 294)	(3,69)	1 546	(4,21)	(1 925)	(4,41)	(2 501)	(4,68)	2 529	4,59	2 115	4,49	37	
(131)	0,37	140	0,38	/	/	(188)	/	187	0,34	172	0,37	38	
/	/	/	/	/	/	/	/	0	0,00	0	0,00	39	
/	/	/	/	/	/	/	/	(0,18)	55	0,10	(52)	(0,11)	40
/	/	/	/	/	/	/	/	(0,18)	40	0,07	(44)	(0,09)	41
/	/	/	/	/	/	/	/	14	0,03	/	/	42	
/	/	/	/	/	/	/	/	52	0,09	(30)	0,06	43	
/	/	/	/	/	/	/	/	179	0,32	127	0,27	44	
/	/	/	/	/	/	/	/	182	0,33	(176)	(0,37)	45	
/	/	/	/	/	/	/	/	97	0,18	/	/	46	
/	/	18	0,05	18	(0,04)	15	(0,03)	13	0,02	16	0,03	47	
/	/	/	/	/	/	/	/	1 127	2,04	639	1,35	48	
7 276	20,78	8 073	21,97	9 804	22,45	11 817	22,12	11 873	21,53	10 322	21,89	49	
6 914	19,74	7 404	20,15	8 638	19,78	10 340	19,35	10 414	18,88	9 159	19,43	50	
12 545	35,83	13 593	36,99	16 696	38,24	21 228	39,73	21 194	38,43	18 062	38,31	51	
7 759	22,16	8 268	22,50	9 642	22,08	11 469	21,47	11 618	21,06	10 209	21,65	52	
34 373	98,16	35 873	97,63	42 407	97,12	50 364	94,27	52 373	94,96	45 266	96,01	53	
20,57	/	21,92	/	26,19	/	32,43	/	33,24	/	28,34	/	54	
20,10	/	21,32	/	25,33	/	30,54	/	31,53	/	27,15	/	55	

Entgelt für die geleistete Arbeitszeit (Bruttoverdienst abzüglich Sonderzahlungen, vermögenswirksame Leistungen, Vergütung geleistet werden.- 4) Unbare individuelle Leistungen, Aktienoptionsprogramme, Belegschaftsaktien, Belegschaftseinrichtungen.- Träger oder Bildung von Rückstellungen, um ihren Arbeitnehmern Anspruch auf Sozialleistungen zu sichern.- 7) Arbeitgeberbeiträge nehmer, d. h. ohne Zwischenschaltung eines Versicherungsträgers und ohne Rückstellungen zu bilden.- 9) Beiträge zum U2-Verfahren Schwerbehindertenrecht (Teil 2 SGB IX).- 12) Arbeitskosten insg. abzüglich Bruttoverdienste (D.11). Entspricht den Entgeltfortzahlung, unterstellte Sozialbeiträge zur Alters- und Gesundheitsvorsorge von Beamten, Sozialbeiträge der Entgelt für die geleistete Arbeitszeit.- 15) Gesetzliche Arbeitgeberbeiträge zur Sozialversicherung, Vergütung gesetzlicher Lohnsumme oder Beschäftigtenzahl.-

Arbeitskosten je Vollzeiteinheit 2016 nach Kostenarten, Wirtschaftszweigen und Unternehmensgrößenklassen

Neue Länder

86 Gesundheitswesen

Lfd.Nr.	Schlüssel 1)	Kostenart	10 und mehr	
			EUR	%
1		Bruttoarbeitskosten insgesamt	55 536	100,00
2	D	Nettoarbeitskosten (Bruttoarbeitskosten abzüglich Lohnsubventionen)	55 489	99,92
3	D.5	Lohnsubventionen (dem Arbeitgeber erstattete Lohn- und Gehaltszahlungen)	/	/
4	D.1	Arbeitnehmerentgelt	55 175	99,35
5	D.11	Bruttoverdienste	43 718	78,72
6	D.111	Bruttoverdienste (ohne Auszubildende)	43 058	77,53
7	D.11111	Entgelt für die geleistete Arbeitszeit 2)	34 153	61,50
8	D.11112	Sonderzahlungen insgesamt 3)	2 324	4,18
9		dar.: von persönlichen Leistungen und vom Unternehmenserfolg abhängig	/	/
10	D.1112	Leistungen zur Vermögensbildung der Arbeitnehmer	(37)	(0,07)
11	D.1113	Vergütung für nicht gearbeitete Tage	6 412	11,55
12		Urlaubsvergütung	4 906	8,83
13		Vergütung gesetzlicher Feiertage	1 402	2,52
14		Vergütung sonstiger betrieblicher oder tariflicher arbeitsfreier Tage	/	/
15	D.1114	Sachleistungen 4)	/	/
16		dar.: unbare individuelle Leistungen 5)	/	/
17	D.112	Bruttoverdienste der Auszubildenden	(660)	(1,19)
18	D.12	Sozialbeiträge der Arbeitgeber	11 457	20,63
19	D.121	Tatsächliche Sozialbeiträge der Arbeitgeber (ohne Auszubildende) 6)	8 521	15,34
20	D.1211	Gesetzliche Arbeitgeberbeiträge zur Sozialversicherung	7 514	13,53
21		Rentenversicherungsbeiträge	3 616	6,51
22		dar.: Aufstockungsbeiträge zur Rentenversicherung im Rahmen der Altersteilzeit	/	/
23		Arbeitslosenversicherungsbeiträge	581	1,05
24		Kranken- und Pflegeversicherungsbeiträge	3 004	5,41
25		Beiträge zur gesetzlichen Unfallversicherung	277	0,50
26		Umlage für das Insolvenzgeld	35	0,06
27		Sonstige gesetzliche Aufwendungen 7)	-	-
28	D.1212	Aufwendungen für die betriebliche Altersversorgung ohne Entgeltumwandlung	(1 007)	(1,81)
29		Aufwendungen für betriebliche Ruhegeldzusagen	/	/
30		Zuwendungen an Pensionskassen	/	(1,41)
31		Zuwendungen an Unterstützungskassen	/	/
32		Beiträge zur Direktversicherung	/	/
33		Beiträge an Pensionsfonds	-	-
34		Beiträge an den Pensions-Sicherungs-Verein VVaG	0	0,00
35	D.122	Unterstellte Sozialbeiträge der Arbeitgeber (ohne Auszubildende) 8)	2 762	4,97
36	D.1221	Entgeltfortzahlung	2 657	4,78
37		Entgeltfortzahlung im Krankheitsfall	2 467	4,44
38		Arbeitgeberzuschüsse zum Mutterschaftsgeld 9)	190	0,34
39	D.1222	Unterstellte Sozialbeiträge zur Alters- und Gesundheitsvorsorge von Beamten	0	0,00
40	D.1223	Zahlungen an aus dem Unternehmen ausscheidende Arbeitnehmer	(61)	(0,11)
41		Entlassungsschadigungen	(53)	(0,09)
42		Aufstockungsbeträge zum Bruttoverdienst im Rahmen der Altersteilzeit	9	0,02
43	D.1224	Sonstige freiwillige Sozialleistungen der Arbeitgeber	(43)	0,08
44	D.123	Sozialbeiträge der Arbeitgeber für Auszubildende	(175)	(0,32)
45	D.2	Kosten für die berufliche Aus- und Weiterbildung	(216)	(0,39)
46	D.3	Sonstige Aufwendungen 10)	/	/
47	D.4	Steuern auf die Lohnsumme oder Beschäftigtenzahl 11)	11	0,02
48		Nachrichtlich:		
48		Aufwendungen der Arbeitnehmer für betriebliche Altersversorgung	(950)	(1,71)
49		Lohnnebenkosten 12)	11 819	21,28
50		dar.: gesetzliche Lohnnebenkosten 13)	10 357	18,65
51		Personalnebenkosten insgesamt 14)	21 383	38,50
52		dar.: gesetzliche Personalnebenkosten 15)	11 584	20,86
53		Bruttoarbeitskosten je Vollzeiteinheit einschließlich Auszubildende	52 699	94,89
54		Bruttoarbeitskosten je geleistete Stunde der Beschäftigten (ohne Auszubildende)	33,31	
55		Nettoarbeitskosten je geleistete Stunde der Beschäftigten (einschl. Auszubildende) ..	31,59	

1) Harmonisierter Schlüssel der statistischen Ämter der Europäischen Union nach Verordnung (EG) 1737/2005.- 2) Laufend gezahltes für nicht gearbeitete Tage, Sachleistungen).- 3) Zahlungen, die im Allgemeinen nicht laufend mit jeder Lohn- und Gehaltszahlung 5) Naturalleistungen, Firmenwagen, Personalrabatte, Job-Tickets und Zinsersparnisse.- 6) Zahlungen der Arbeitgeber an Versicherungen zur Winterbeschäftigungs-Umlage nach Winterbeschäftigungs-Verordnung.- 8) Sozialleistungen der Arbeitgeber direkt an ihre Arbeit nach Aufwendungsausgleichsgesetz.- 10) Anwerbungskosten, vom Arbeitgeber gestellte Berufskleidung.- 11) Ausgleichsabgabe nach "indirekten Kosten" der Internationalen Arbeitsorganisation (ILO).- 13) Gesetzliche Arbeitgeberbeiträge zur Sozialversicherung, Arbeitgeber für Auszubildende, Steuern auf die Lohnsumme oder Beschäftigtenzahl.- 14) Arbeitskosten insgesamt abzüglich Feiertage, Entgeltfortzahlung, unterstellte Sozialbeiträge zur Alters- und Gesundheitsvorsorge von Beamten, Steuern auf die

Arbeitskosten je Vollzeiteinheit in Unternehmen mit ... Arbeitnehmern												Lfd. Nr.
davon mit ... bis ... Arbeitnehmern										50 und mehr		
10 - 49		50 - 249		250 - 499		500 - 999		1000 und mehr				
EUR	%	EUR	%	EUR	%	EUR	%	EUR	%	EUR	%	
(37 794)	100,00	(41 554)	100,00	(54 496)	100,00	62 445	100,00	60 935	100,00	57 554	100,00	1
(37 644)	99,60	(41 487)	99,84	(54 321)	99,68	62 436	99,99	60 923	99,98	57 519	99,94	2
/	/	/	/	/	/	/	/	12	0,02	/	/	3
(37 737)	99,85	(41 109)	98,93	(54 225)	99,50	61 895	99,12	60 600	99,45	57 158	99,31	4
(30 556)	80,85	(32 791)	78,91	(43 006)	78,92	48 756	78,08	47 923	78,65	45 215	78,56	5
(30 389)	80,41	(32 489)	78,19	(42 437)	77,87	47 790	76,53	47 162	77,40	44 499	77,32	6
/	63,93	(26 163)	62,96	(34 078)	62,53	37 295	59,72	37 470	61,49	35 290	61,32	7
/	/	/	/	/	/	/	/	2 420	3,97	2 366	4,11	8
/	/	/	/	/	/	/	/	505	0,83	/	/	9
/	/	/	/	/	/	/	/	39	0,06	(37)	(0,06)	10
/	10,78	(4 668)	11,23	/	11,05	7 428	11,90	7 091	11,64	6 678	11,60	11
/	8,05	(3 539)	8,52	/	8,50	5 703	9,13	5 439	8,93	5 117	8,89	12
/	2,55	1 057	2,54	(1 383)	2,54	1 539	2,46	1 548	2,54	1 451	2,52	13
/	/	/	/	/	/	/	/	104	0,17	/	/	14
/	/	/	/	/	/	/	/	142	0,23	/	/	15
/	/	/	/	/	/	/	/	70	0,11	/	/	16
/	/	/	/	/	/	/	/	761	1,25	(716)	(1,24)	17
(7 181)	19,00	8 318	20,02	(11 219)	20,59	13 139	21,04	12 677	20,80	11 944	20,75	18
(5 872)	15,54	(6 285)	15,13	/	15,87	(9 481)	15,18	9 353	15,35	8 822	15,33	19
(5 561)	14,71	5 879	14,15	(7 242)	13,29	8 394	13,44	8 113	13,31	7 736	13,44	20
(2 699)	7,14	2 818	6,78	(3 501)	6,42	4 059	6,50	3 892	6,39	3 721	6,46	21
-	-	-	-	/	/	/	/	10	0,02	/	/	22
(421)	1,11	444	1,07	(544)	1,00	647	1,04	636	1,04	599	1,04	23
(2 244)	5,94	2 368	5,70	(2 892)	5,31	3 361	5,38	3 232	5,30	3 091	5,37	24
(163)	(0,43)	/	/	(260)	(0,48)	/	/	323	0,53	290	0,50	25
(34)	0,09	36	0,09	(44)	0,08	/	/	30	0,05	35	0,06	26
/	/	/	/	/	/	/	/	-	-	-	-	27
/	/	/	/	/	/	/	/	1 240	2,03	(1 086)	(1,89)	28
/	/	/	/	/	/	/	/	-19	-0,03	/	/	29
/	/	/	/	/	/	/	/	972	1,60	/	(1,49)	30
/	/	/	/	/	/	/	/	217	0,36	/	/	31
/	/	/	/	/	/	/	/	69	0,11	/	/	32
-	-	-	-	-	-	-	-	-	-	-	-	33
/	/	/	/	/	/	/	/	0	0,00	0	0,00	34
/	(3,35)	(1 949)	/	(2 438)	/	(3 401)	(5,45)	3 120	5,12	2 932	5,09	35
/	(3,31)	(1 907)	/	(2 422)	/	(3 223)	(5,16)	2 993	4,91	2 817	4,89	36
/	(2,93)	(1 758)	/	(2 230)	/	(3 013)	(4,82)	2 789	4,58	2 622	4,56	37
/	0,39	149	0,36	(192)	0,35	/	/	203	0,33	195	0,34	38
-	-	/	/	/	/	/	/	1	0,00	0	0,00	39
-	-	/	/	/	/	/	(0,21)	63	0,10	(68)	(0,12)	40
-	-	/	/	/	/	/	(0,21)	45	0,07	(59)	(0,10)	41
/	/	/	/	/	/	/	/	18	0,03	10	0,02	42
/	/	/	/	/	/	/	/	64	0,10	46	0,08	43
/	/	/	/	/	/	/	/	203	0,33	(190)	(0,33)	44
/	/	/	/	/	/	/	/	209	0,34	(236)	(0,41)	45
/	/	/	/	/	/	/	/	114	0,19	/	/	46
/	/	12	(0,03)	12	(0,02)	11	0,02	11	0,02	12	0,02	47
/	/	/	/	/	/	/	/	1 437	2,36	(1 036)	(1,80)	48
(7 238)	19,15	(8 763)	21,09	(11 489)	21,08	13 689	21,92	13 012	21,35	12 340	21,44	49
(6 863)	18,16	7 882	18,97	(9 809)	18,00	11 885	19,03	11 321	18,58	10 755	18,69	50
(13 632)	36,07	(15 391)	37,04	(20 418)	37,47	25 150	40,28	23 465	38,51	22 265	38,68	51
(7 782)	20,59	8 855	21,31	(11 059)	20,29	13 166	21,08	12 666	20,79	12 016	20,88	52
(36 993)	97,88	(40 236)	96,83	(51 976)	95,38	57 897	92,72	57 621	94,56	54 425	94,56	53
(21,82)	/	(24,91)	/	(32,47)	/	38,10	/	36,63	/	34,67	/	54
(21,27)	/	(24,08)	/	(30,86)	/	35,31	/	34,64	/	32,77	/	55

Entgelt für die geleistete Arbeitszeit (Bruttoverdienst abzüglich Sonderzahlungen, vermögenswirksame Leistungen, Vergütung geleistet werden.- 4) Unbare individuelle Leistungen, Aktienoptionsprogramme, Belegschaftsaktien, Belegschaftseinrichtungen.- Träger oder Bildung von Rückstellungen, um ihren Arbeitnehmern Anspruch auf Sozialleistungen zu sichern.- 7) Arbeitgeberbeiträge nehmer, d. h. ohne Zwischenschaltung eines Versicherungsträgers und ohne Rückstellungen zu bilden.- 9) Beiträge zum U2-Verfahren Schwerbehindertenrecht (Teil 2 SGB IX).- 12) Arbeitskosten insg. abzüglich Bruttoverdienste (D.11). Entspricht den Entgeltfortzahlung, unterstellte Sozialbeiträge zur Alters- und Gesundheitsvorsorge von Beamten, Sozialbeiträge der Entgelt für die geleistete Arbeitszeit.- 15) Gesetzliche Arbeitgeberbeiträge zur Sozialversicherung, Vergütung gesetzlicher Lohnsumme oder Beschäftigtenzahl.-

Arbeitskosten je Vollzeiteinheit 2016 nach Kostenarten, Wirtschaftszweigen und Unternehmensgrößenklassen

Neue Länder

87 Heime (ohne Erholungs- und Ferienheime)

Lfd.Nr.	Schlüssel 1)	Kostenart	10 und mehr	
			EUR	%
1		Bruttoarbeitskosten insgesamt	36 803	100,00
2	D	Nettoarbeitskosten (Bruttoarbeitskosten abzüglich Lohnsubventionen)	36 656	99,60
3	D.5	Lohnsubventionen (dem Arbeitgeber erstattete Lohn- und Gehaltszahlungen)	(147)	(0,40)
4	D.1	Arbeitnehmerentgelt	36 632	99,54
5	D.11	Bruttoverdienste	28 376	77,10
6	D.111	Bruttoverdienste (ohne Auszubildende)	28 048	76,21
7	D.11111	Entgelt für die geleistete Arbeitszeit 2)	22 606	61,42
8	D.11112	Sonderzahlungen insgesamt 3)	(1 337)	(3,63)
9		dar.: von persönlichen Leistungen und vom Unternehmenserfolg abhängig	/	/
10	D.1112	Leistungen zur Vermögensbildung der Arbeitnehmer	(21)	(0,06)
11	D.1113	Vergütung für nicht gearbeitete Tage	3 996	10,86
12		Urlaubsvergütung	3 032	8,24
13		Vergütung gesetzlicher Feiertage	903	2,45
14		Vergütung sonstiger betrieblicher oder tariflicher arbeitsfreier Tage	/	/
15	D.1114	Sachleistungen 4)	/	/
16		dar.: unbare individuelle Leistungen 5)	/	/
17	D.112	Bruttoverdienste der Auszubildenden	(328)	(0,89)
18	D.12	Sozialbeiträge der Arbeitgeber	8 256	22,43
19	D.121	Tatsächliche Sozialbeiträge der Arbeitgeber (ohne Auszubildende) 6)	6 297	17,11
20	D.1211	Gesetzliche Arbeitgeberbeiträge zur Sozialversicherung	5 713	15,52
21		Rentenversicherungsbeiträge	2 656	7,22
22		dar.: Aufstockungsbeiträge zur Rentenversicherung im Rahmen der Altersteilzeit	/	/
23		Arbeitslosenversicherungsbeiträge	419	1,14
24		Kranken- und Pflegeversicherungsbeiträge	2 352	6,39
25		Beiträge zur gesetzlichen Unfallversicherung	250	0,68
26		Umlage für das Insolvenzgeld	35	0,09
27		Sonstige gesetzliche Aufwendungen 7)	/	/
28	D.1212	Aufwendungen für die betriebliche Altersversorgung ohne Entgeltumwandlung	(584)	(1,59)
29		Aufwendungen für betriebliche Ruhegeldzusagen	/	/
30		Zuwendungen an Pensionskassen	(473)	(1,29)
31		Zuwendungen an Unterstützungskassen	/	/
32		Beiträge zur Direktversicherung	/	/
33		Beiträge an Pensionsfonds	/	/
34		Beiträge an den Pensions-Sicherungs-Verein VVaG	/	/
35	D.122	Unterstellte Sozialbeiträge der Arbeitgeber (ohne Auszubildende) 8)	1 875	5,09
36	D.1221	Entgeltfortzahlung	1 828	4,97
37		Entgeltfortzahlung im Krankheitsfall	1 688	4,59
38		Arbeitgeberzuschüsse zum Mutterschaftsgeld 9)	141	0,38
39	D.1222	Unterstellte Sozialbeiträge zur Alters- und Gesundheitsvorsorge von Beamten	-	-
40	D.1223	Zahlungen an aus dem Unternehmen ausscheidende Arbeitnehmer	/	/
41		Entlassungsschadigungen	/	/
42		Aufstockungsbeträge zum Bruttoverdienst im Rahmen der Altersteilzeit	/	/
43	D.1224	Sonstige freiwillige Sozialleistungen der Arbeitgeber	/	/
44	D.123	Sozialbeiträge der Arbeitgeber für Auszubildende	(84)	(0,23)
45	D.2	Kosten für die berufliche Aus- und Weiterbildung	(118)	(0,32)
46	D.3	Sonstige Aufwendungen 10)	/	/
47	D.4	Steuern auf die Lohnsumme oder Beschäftigtenzahl 11)	20	0,06
48		Nachrichtlich:		
49		Aufwendungen der Arbeitnehmer für betriebliche Altersversorgung	/	/
50		Lohnnebenkosten 12)	8 427	22,90
51		dar.: gesetzliche Lohnnebenkosten 13)	7 645	20,77
52		Personalnebenkosten insgesamt 14)	14 197	38,58
53		dar.: gesetzliche Personalnebenkosten 15)	8 464	23,00
54		Bruttoarbeitskosten je Vollzeiteinheit einschließlich Auszubildende	35 613	96,77
55		Bruttoarbeitskosten je geleistete Stunde der Beschäftigten (ohne Auszubildende)	22,00	
55		Nettoarbeitskosten je geleistete Stunde der Beschäftigten (einschl. Auszubildende) ..	21,20	

1) Harmonisierter Schlüssel der statistischen Ämter der Europäischen Union nach Verordnung (EG) 1737/2005.- 2) Laufend gezahltes für nicht gearbeitete Tage, Sachleistungen).- 3) Zahlungen, die im Allgemeinen nicht laufend mit jeder Lohn- und Gehaltszahlung 5) Naturalleistungen, Firmenwagen, Personalrabatte, Job-Tickets und Zinsersparnisse.- 6) Zahlungen der Arbeitgeber an Versicherungen zur Winterbeschäftigungs-Umlage nach Winterbeschäftigungs-Verordnung.- 8) Sozialleistungen der Arbeitgeber direkt an ihre Arbeit nach Aufwendungsausgleichsgesetz.- 10) Anwerbungskosten, vom Arbeitgeber gestellte Berufskleidung.- 11) Ausgleichsabgabe nach "indirekten Kosten" der Internationalen Arbeitsorganisation (ILO).- 13) Gesetzliche Arbeitgeberbeiträge zur Sozialversicherung, Arbeitgeber für Auszubildende, Steuern auf die Lohnsumme oder Beschäftigtenzahl.- 14) Arbeitskosten insgesamt abzüglich Feiertage, Entgeltfortzahlung, unterstellte Sozialbeiträge zur Alters- und Gesundheitsvorsorge von Beamten, Steuern auf die

Arbeitskosten je Vollzeiteinheit in Unternehmen mit ... Arbeitnehmern												Lfd. Nr.
davon mit ... bis ... Arbeitnehmern										50 und mehr		
10 - 49		50 - 249		250 - 499		500 - 999		1000 und mehr				
EUR	%	EUR	%	EUR	%	EUR	%	EUR	%	EUR	%	
(33 777)	100,00	35 459	100,00	41 855	100,00	37 351	100,00	35 916	100,00	37 162	100,00	1
(33 720)	99,83	35 328	99,63	41 642	99,49	37 213	99,63	35 739	99,50	37 005	99,58	2
/	/	/	/	/	/	/	/	(178)	(0,50)	(158)	(0,42)	3
(33 696)	99,76	35 287	99,51	41 658	99,53	37 130	99,41	35 761	99,57	36 981	99,51	4
(25 998)	76,97	27 377	77,21	32 100	76,69	28 939	77,48	27 705	77,14	28 658	77,12	5
(25 803)	76,39	27 070	76,34	31 925	76,28	28 541	76,41	27 128	75,53	28 315	76,19	6
(20 640)	61,11	21 946	61,89	(25 548)	61,04	22 942	61,42	21 906	60,99	22 840	61,46	7
/	/	/	(3,41)	/	/	/	(3,76)	1 340	3,73	(1 340)	(3,60)	8
/	/	/	/	/	/	/	/	(78)	(0,22)	/	/	9
/	/	/	/	/	/	/	/	(18)	0,05	(22)	(0,06)	10
/	11,30	3 797	10,71	(4 673)	11,16	4 102	10,98	3 755	10,45	4 018	10,81	11
/	8,15	2 868	8,09	(3 578)	8,55	3 152	8,44	2 904	8,08	3 066	8,25	12
(854)	2,53	884	2,49	(1 035)	2,47	918	2,46	822	2,29	909	2,45	13
/	/	/	/	/	/	/	/	(29)	(0,08)	/	/	14
/	/	/	/	/	/	/	/	(109)	(0,30)	/	/	15
/	/	/	/	/	/	/	/	(76)	(0,21)	/	/	16
/	/	/	/	/	/	/	/	(576)	/	(344)	(0,92)	17
/	22,79	7 910	22,31	9 557	22,83	8 191	21,93	8 057	22,43	8 322	22,39	18
/	17,27	6 057	17,08	7 270	17,37	6 482	17,35	5 935	16,53	6 352	17,09	19
(5 386)	15,95	5 575	15,72	6 380	15,24	5 743	15,37	5 485	15,27	5 751	15,48	20
(2 479)	7,34	2 596	7,32	2 967	7,09	2 690	7,20	2 541	7,07	2 677	7,20	21
/	/	/	/	/	/	/	/	(1)	(0,00)	/	/	22
(387)	1,15	407	1,15	470	1,12	426	1,14	406	1,13	423	1,14	23
(2 254)	6,67	2 286	6,45	2 627	6,28	2 352	6,30	2 270	6,32	2 364	6,36	24
(234)	(0,69)	(253)	0,71	(269)	(0,64)	(240)	(0,64)	236	0,66	251	0,68	25
(32)	0,09	32	0,09	/	/	34	0,09	33	0,09	35	0,09	26
/	/	/	/	/	/	/	/	-	-	/	/	27
/	/	/	/	/	/	(739)	(1,98)	(450)	(1,25)	(600)	(1,62)	28
/	/	/	/	/	/	/	/	(-1)	(0,00)	/	/	29
/	/	/	/	/	/	/	/	(317)	(0,88)	(486)	(1,31)	30
/	/	/	/	/	/	/	/	(22)	(0,06)	/	/	31
/	/	/	/	/	/	/	/	(112)	(0,31)	/	/	32
/	/	/	/	/	/	/	/	-	-	/	/	33
/	/	/	/	/	/	/	/	(0)	(0,00)	/	/	34
/	(5,36)	(1 773)	(5,00)	(2 240)	5,35	1 611	4,31	1 978	5,51	1 883	5,07	35
/	(5,28)	(1 731)	(4,88)	(2 168)	5,18	1 558	4,17	1 940	5,40	1 833	4,93	36
/	(4,93)	(1 589)	(4,48)	(2 010)	4,80	(1 407)	3,77	1 816	5,06	1 690	4,55	37
/	(0,36)	142	0,40	157	0,38	151	0,41	123	0,34	143	0,38	38
/	/	/	/	/	/	/	/	-	-	-	-	39
/	/	/	/	/	/	/	/	(24)	(0,07)	/	/	40
/	/	/	/	/	/	/	/	(23)	(0,06)	/	/	41
/	/	/	/	/	/	/	/	(2)	(0,00)	/	/	42
/	/	/	/	/	/	/	/	(14)	(0,04)	/	/	43
/	/	/	/	/	/	/	/	(144)	/	(88)	(0,24)	44
/	/	/	/	/	/	/	/	105	0,29	(125)	(0,34)	45
/	/	/	/	/	/	/	/	(30)	(0,08)	/	/	46
19	/	20	0,06	20	0,05	21	0,06	20	0,06	20	0,05	47
/	/	/	/	/	/	/	/	(109)	(0,30)	/	/	48
/	23,03	8 082	22,79	9 754	23,31	8 412	22,52	8 212	22,86	8 504	22,88	49
(7 244)	21,45	7 407	20,89	8 615	20,58	7 420	19,87	7 589	21,13	7 693	20,70	50
/	38,89	13 513	38,11	16 306	38,96	14 409	38,58	14 010	39,01	14 323	38,54	51
(8 045)	23,82	8 210	23,15	9 603	22,94	8 240	22,06	8 267	23,02	8 514	22,91	52
(33 056)	97,87	34 332	96,82	41 140	98,29	35 947	96,24	34 028	94,74	35 914	96,64	53
(20,20)	/	21,10	/	25,36	/	22,15	/	21,55	/	22,22	/	54
(19,73)	/	20,35	/	(24,79)	/	21,23	/	20,31	/	21,37	/	55

Entgelt für die geleistete Arbeitszeit (Bruttoverdienst abzüglich Sonderzahlungen, vermögenswirksame Leistungen, Vergütung geleistet werden.- 4) Unbare individuelle Leistungen, Aktienoptionsprogramme, Belegschaftsaktien, Belegschaftseinrichtungen.- Träger oder Bildung von Rückstellungen, um ihren Arbeitnehmern Anspruch auf Sozialleistungen zu sichern.- 7) Arbeitgeberbeiträge nehmer, d. h. ohne Zwischenschaltung eines Versicherungsträgers und ohne Rückstellungen zu bilden.- 9) Beiträge zum U2-Verfahren Schwerbehindertenrecht (Teil 2 SGB IX).- 12) Arbeitskosten insg. abzüglich Bruttoverdienste (D.11). Entspricht den Entgeltfortzahlung, unterstellte Sozialbeiträge zur Alters- und Gesundheitsvorsorge von Beamten, Sozialbeiträge der Entgelt für die geleistete Arbeitszeit.- 15) Gesetzliche Arbeitgeberbeiträge zur Sozialversicherung, Vergütung gesetzlicher Lohnsumme oder Beschäftigtenzahl.-

Arbeitskosten je Vollzeiteinheit 2016 nach Kostenarten, Wirtschaftszweigen und Unternehmensgrößenklassen

Neue Länder

88 Sozialwesen (ohne Heime)

Lfd.Nr.	Schlüssel 1)	Kostenart	10 und mehr	
			EUR	%
1		Bruttoarbeitskosten insgesamt	35 037	100,00
2	D	Nettoarbeitskosten (Bruttoarbeitskosten abzüglich Lohnsubventionen)	34 845	99,45
3	D.5	Lohnsubventionen (dem Arbeitgeber erstattete Lohn- und Gehaltszahlungen)	/	/
4	D.1	Arbeitnehmerentgelt	34 896	99,60
5	D.11	Bruttoverdienste	27 245	77,76
6	D.111	Bruttoverdienste (ohne Auszubildende)	27 083	77,30
7	D.11111	Entgelt für die geleistete Arbeitszeit 2)	22 288	63,61
8	D.11112	Sonderzahlungen insgesamt 3)	(940)	(2,68)
9		dar.: von persönlichen Leistungen und vom Unternehmenserfolg abhängig	/	/
10	D.1112	Leistungen zur Vermögensbildung der Arbeitnehmer	/	/
11	D.1113	Vergütung für nicht gearbeitete Tage	3 723	10,63
12		Urlaubsvergütung	2 810	8,02
13		Vergütung gesetzlicher Feiertage	873	2,49
14		Vergütung sonstiger betrieblicher oder tariflicher arbeitsfreier Tage	/	/
15	D.1114	Sachleistungen 4)	/	/
16		dar.: unbare individuelle Leistungen 5)	/	/
17	D.112	Bruttoverdienste der Auszubildenden	/	/
18	D.12	Sozialbeiträge der Arbeitgeber	7 651	21,84
19	D.121	Tatsächliche Sozialbeiträge der Arbeitgeber (ohne Auszubildende) 6)	5 962	17,02
20	D.1211	Gesetzliche Arbeitgeberbeiträge zur Sozialversicherung	5 555	15,86
21		Rentenversicherungsbeiträge	2 570	7,34
22		dar.: Aufstockungsbeiträge zur Rentenversicherung im Rahmen der Altersteilzeit	/	/
23		Arbeitslosenversicherungsbeiträge	397	1,13
24		Kranken- und Pflegeversicherungsbeiträge	2 272	6,48
25		Beiträge zur gesetzlichen Unfallversicherung	284	0,81
26		Umlage für das Insolvenzgeld	33	0,09
27		Sonstige gesetzliche Aufwendungen 7)	-	-
28	D.1212	Aufwendungen für die betriebliche Altersversorgung ohne Entgeltumwandlung	(406)	(1,16)
29		Aufwendungen für betriebliche Ruhegeldzusagen	/	/
30		Zuwendungen an Pensionskassen	/	/
31		Zuwendungen an Unterstützungskassen	/	/
32		Beiträge zur Direktversicherung	/	/
33		Beiträge an Pensionsfonds	/	/
34		Beiträge an den Pensions-Sicherungs-Verein VVaG	(0)	(0,00)
35	D.122	Unterstellte Sozialbeiträge der Arbeitgeber (ohne Auszubildende) 8)	1 646	4,70
36	D.1221	Entgeltfortzahlung	1 602	4,57
37		Entgeltfortzahlung im Krankheitsfall	1 455	4,15
38		Arbeitgeberzuschüsse zum Mutterschaftsgeld 9)	(147)	(0,42)
39	D.1222	Unterstellte Sozialbeiträge zur Alters- und Gesundheitsvorsorge von Beamten	-	-
40	D.1223	Zahlungen an aus dem Unternehmen ausscheidende Arbeitnehmer	/	/
41		Entlassungsschadigungen	/	/
42		Aufstockungsbeträge zum Bruttoverdienst im Rahmen der Altersteilzeit	/	/
43	D.1224	Sonstige freiwillige Sozialleistungen der Arbeitgeber	/	/
44	D.123	Sozialbeiträge der Arbeitgeber für Auszubildende	/	/
45	D.2	Kosten für die berufliche Aus- und Weiterbildung	/	(0,27)
46	D.3	Sonstige Aufwendungen 10)	/	/
47	D.4	Steuern auf die Lohnsumme oder Beschäftigtenzahl 11)	19	0,05
48		Nachrichtlich:		
49		Aufwendungen der Arbeitnehmer für betriebliche Altersversorgung	/	/
50		Lohnnebenkosten 12)	7 791	22,24
51		dar.: gesetzliche Lohnnebenkosten 13)	7 218	20,60
52		Personalnebenkosten insgesamt 14)	12 749	36,39
53		dar.: gesetzliche Personalnebenkosten 15)	8 049	22,97
54		Bruttoarbeitskosten je Vollzeiteinheit einschließlich Auszubildende	34 485	98,43
55		Bruttoarbeitskosten je geleistete Stunde der Beschäftigten (ohne Auszubildende)	21,00	
55		Nettoarbeitskosten je geleistete Stunde der Beschäftigten (einschl. Auszubildende) ..	20,56	

1) Harmonisierter Schlüssel der statistischen Ämter der Europäischen Union nach Verordnung (EG) 1737/2005.- 2) Laufend gezahltes für nicht gearbeitete Tage, Sachleistungen).- 3) Zahlungen, die im Allgemeinen nicht laufend mit jeder Lohn- und Gehaltszahlung
5) Naturalleistungen, Firmenwagen, Personalrabatte, Job-Tickets und Zinersparnisse.- 6) Zahlungen der Arbeitgeber an Versicherungen zur Winterbeschäftigungs-Umlage nach Winterbeschäftigungs-Verordnung.- 8) Sozialleistungen der Arbeitgeber direkt an ihre Arbeit nach Aufwendungsausgleichsgesetz.- 10) Anwerbungskosten, vom Arbeitgeber gestellte Berufskleidung.- 11) Ausgleichsabgabe nach "indirekten Kosten" der Internationalen Arbeitsorganisation (ILO).- 13) Gesetzliche Arbeitgeberbeiträge zur Sozialversicherung, Arbeitgeber für Auszubildende, Steuern auf die Lohnsumme oder Beschäftigtenzahl.- 14) Arbeitskosten insgesamt abzüglich Feiertage, Entgeltfortzahlung, unterstellte Sozialbeiträge zur Alters- und Gesundheitsvorsorge von Beamten, Steuern auf die

Arbeitskosten je Vollzeiteinheit in Unternehmen mit ... Arbeitnehmern												Lfd. Nr.
davon mit ... bis ... Arbeitnehmern										50 und mehr		
10 - 49		50 - 249		250 - 499		500 - 999		1000 und mehr				
EUR	%	EUR	%	EUR	%	EUR	%	EUR	%	EUR	%	
33 024	100,00	34 787	100,00	36 525	100,00	36 556	100,00	35 867	100,00	35 535	100,00	1
32 845	99,46	34 587	99,43	36 346	99,51	36 446	99,70	35 601	99,26	35 340	99,45	2
/	/	/	/	/	/	/	/	266	0,74	/	/	3
32 934	99,73	34 625	99,54	36 398	99,65	36 378	99,51	35 721	99,59	35 382	99,57	4
25 930	78,52	27 145	78,03	28 019	76,71	28 157	77,02	27 944	77,91	27 571	77,59	5
25 723	77,89	27 034	77,71	27 779	76,06	28 029	76,68	27 779	77,45	27 420	77,16	6
21 723	65,78	22 239	63,93	22 470	61,52	22 885	62,60	22 696	63,28	22 428	63,12	7
/	/	/	(2,62)	/	/	/	/	1 199	3,34	(1 062)	(2,99)	8
/	/	/	/	/	/	/	/	53	0,15	/	/	9
/	/	/	/	/	/	/	/	17	0,05	(23)	(0,07)	10
(3 399)	10,29	3 733	10,73	3 837	10,51	4 060	11,11	3 802	10,60	3 803	10,70	11
(2 464)	7,46	2 823	8,12	(2 942)	8,05	(3 117)	8,53	2 916	8,13	2 896	8,15	12
852	2,58	875	2,52	885	2,42	921	2,52	842	2,35	878	2,47	13
/	/	/	/	/	/	/	/	45	0,13	/	/	14
/	/	/	/	/	/	/	/	66	0,18	/	/	15
/	/	/	/	/	/	/	/	58	0,16	/	/	16
/	/	/	/	/	/	/	/	165	0,46	/	/	17
7 004	21,21	7 480	21,50	8 378	22,94	(8 221)	22,49	7 777	21,68	7 811	21,98	18
5 488	16,62	5 888	16,92	6 453	17,67	6 211	16,99	6 069	16,92	6 079	17,11	19
5 325	16,13	5 542	15,93	5 819	15,93	5 689	15,56	5 474	15,26	5 612	15,79	20
2 435	7,37	2 573	7,40	2 682	7,34	2 677	7,32	2 531	7,06	2 604	7,33	21
/	/	/	/	/	/	/	/	4	0,01	/	/	22
370	1,12	397	1,14	420	1,15	419	1,15	391	1,09	404	1,14	23
2 173	6,58	2 277	6,55	2 354	6,44	2 338	6,39	2 242	6,25	2 296	6,46	24
(316)	(0,96)	(263)	(0,75)	(329)	(0,90)	/	/	277	0,77	275	0,78	25
31	0,09	33	0,09	35	0,09	34	0,09	33	0,09	33	0,09	26
/	/	/	/	/	/	/	/	-	-	-	-	27
/	/	/	/	/	/	/	/	595	1,66	(467)	(1,31)	28
/	/	/	/	/	/	/	/	-1	0,00	/	/	29
/	/	/	/	/	/	/	/	324	0,90	/	/	30
-	-	/	/	/	/	/	/	7	0,02	/	/	31
/	/	/	/	/	/	/	/	265	0,74	/	/	32
/	/	/	/	/	/	/	/	-	-	/	/	33
/	/	/	/	/	/	/	/	0	0,00	(0)	(0,00)	34
(1 460)	(4,42)	(1 563)	4,49	/	/	/	/	1 664	4,64	1 692	4,76	35
(1 427)	(4,32)	(1 515)	(4,35)	/	/	/	/	1 621	4,52	1 645	4,63	36
(1 305)	(3,95)	(1 381)	(3,97)	/	/	/	/	1 477	4,12	1 492	4,20	37
(122)	0,37	133	0,38	/	/	147	(0,40)	143	0,40	(154)	(0,43)	38
/	/	/	/	/	/	/	/	-	-	-	-	39
/	/	/	/	/	/	/	/	30	0,08	/	/	40
/	/	/	/	/	/	/	/	27	0,08	/	/	41
/	/	/	/	/	/	/	/	3	0,01	/	/	42
/	/	/	/	/	/	/	/	14	0,04	/	/	43
/	/	/	/	/	/	/	/	44	0,12	/	/	44
/	/	/	/	/	/	/	/	72	0,20	/	(0,29)	45
/	/	/	/	/	/	/	/	54	0,15	/	/	46
/	/	20	0,06	22	0,06	21	0,06	20	0,06	21	0,06	47
/	/	/	/	/	/	/	/	78	0,22	/	/	48
7 094	21,48	7 641	21,97	8 506	23,29	(8 399)	22,98	7 923	22,09	7 964	22,41	49
6 817	20,64	7 106	20,43	7 726	21,15	(7 661)	20,96	7 158	19,96	7 318	20,59	50
11 301	34,22	12 547	36,07	14 055	38,48	(13 671)	37,40	13 171	36,72	13 107	36,88	51
7 615	23,06	7 952	22,86	8 549	23,40	(8 550)	23,39	7 956	22,18	8 156	22,95	52
32 546	98,55	34 363	98,78	35 647	97,60	36 009	98,50	35 223	98,20	34 964	98,39	53
19,55		20,75		21,86		22,38		22,11		21,37		54
19,17		20,38		21,24		21,98		21,55		20,91		55

Entgelt für die geleistete Arbeitszeit (Bruttoverdienst abzüglich Sonderzahlungen, vermögenswirksame Leistungen, Vergütung geleistet werden.- 4) Unbare individuelle Leistungen, Aktienoptionsprogramme, Belegschaftsaktien, Belegschaftseinrichtungen.- Träger oder Bildung von Rückstellungen, um ihren Arbeitnehmern Anspruch auf Sozialleistungen zu sichern.- 7) Arbeitgeberbeiträge nehmer, d. h. ohne Zwischenschaltung eines Versicherungsträgers und ohne Rückstellungen zu bilden.- 9) Beiträge zum U2-Verfahren Schwerbehindertenrecht (Teil 2 SGB IX).- 12) Arbeitskosten insg. abzüglich Bruttoverdienste (D.11). Entspricht den Entgeltfortzahlung, unterstellte Sozialbeiträge zur Alters- und Gesundheitsvorsorge von Beamten, Sozialbeiträge der Entgelt für die geleistete Arbeitszeit.- 15) Gesetzliche Arbeitgeberbeiträge zur Sozialversicherung, Vergütung gesetzlicher Lohnsumme oder Beschäftigtenzahl.-

Arbeitskosten je Vollzeiteinheit 2016 nach Kostenarten, Wirtschaftszweigen und Unternehmensgrößenklassen

Neue Länder

R-S Sonstige Dienstleister

Lfd.Nr.	Schlüssel 1)	Kostenart	10 und mehr	
			EUR	%
1		Bruttoarbeitskosten insgesamt	41 125	100,00
2	D	Nettoarbeitskosten (Bruttoarbeitskosten abzüglich Lohnsubventionen)	41 040	99,79
3	D.5	Lohnsubventionen (dem Arbeitgeber erstattete Lohn- und Gehaltszahlungen)	/	/
4	D.1	Arbeitnehmerentgelt	40 968	99,62
5	D.11	Bruttoverdienste	32 232	78,37
6	D.111	Bruttoverdienste (ohne Auszubildende)	32 011	77,84
7	D.11111	Entgelt für die geleistete Arbeitszeit 2)	25 802	62,74
8	D.11112	Sonderzahlungen insgesamt 3)	1 717	4,17
9		dar.: von persönlichen Leistungen und vom Unternehmenserfolg abhängig	(392)	(0,95)
10	D.1112	Leistungen zur Vermögensbildung der Arbeitnehmer	(37)	(0,09)
11	D.1113	Vergütung für nicht gearbeitete Tage	4 315	10,49
12		Urlaubsvergütung	3 243	7,88
13		Vergütung gesetzlicher Feiertage	998	2,43
14		Vergütung sonstiger betrieblicher oder tariflicher arbeitsfreier Tage	/	/
15	D.1114	Sachleistungen 4)	/	/
16		dar.: unbare individuelle Leistungen 5)	/	/
17	D.112	Bruttoverdienste der Auszubildenden	(220)	(0,54)
18	D.12	Sozialbeiträge der Arbeitgeber	8 737	21,24
19	D.121	Tatsächliche Sozialbeiträge der Arbeitgeber (ohne Auszubildende) 6)	6 996	17,01
20	D.1211	Gesetzliche Arbeitgeberbeiträge zur Sozialversicherung	6 381	15,52
21		Rentenversicherungsbeiträge	2 980	7,25
22		dar.: Aufstockungsbeiträge zur Rentenversicherung im Rahmen der Altersteilzeit	/	/
23		Arbeitslosenversicherungsbeiträge	458	1,11
24		Kranken- und Pflegeversicherungsbeiträge	2 539	6,18
25		Beiträge zur gesetzlichen Unfallversicherung	(373)	(0,91)
26		Umlage für das Insolvenzgeld	31	0,07
27		Sonstige gesetzliche Aufwendungen 7)	-	-
28	D.1212	Aufwendungen für die betriebliche Altersversorgung ohne Entgeltumwandlung	615	1,50
29		Aufwendungen für betriebliche Ruhegeldzusagen	/	/
30		Zuwendungen an Pensionskassen	(462)	(1,12)
31		Zuwendungen an Unterstützungskassen	/	/
32		Beiträge zur Direktversicherung	/	/
33		Beiträge an Pensionsfonds	/	/
34		Beiträge an den Pensions-Sicherungs-Verein VVaG	/	/
35	D.122	Unterstellte Sozialbeiträge der Arbeitgeber (ohne Auszubildende) 8)	1 677	4,08
36	D.1221	Entgeltfortzahlung	1 558	3,79
37		Entgeltfortzahlung im Krankheitsfall	1 404	3,42
38		Arbeitgeberzuschüsse zum Mutterschaftsgeld 9)	154	0,37
39	D.1222	Unterstellte Sozialbeiträge zur Alters- und Gesundheitsvorsorge von Beamten	-	-
40	D.1223	Zahlungen an aus dem Unternehmen ausscheidende Arbeitnehmer	(108)	(0,26)
41		Entlassungsschadigungen	(78)	(0,19)
42		Aufstockungsbeträge zum Bruttoverdienst im Rahmen der Altersteilzeit	/	/
43	D.1224	Sonstige freiwillige Sozialleistungen der Arbeitgeber	/	/
44	D.123	Sozialbeiträge der Arbeitgeber für Auszubildende	(64)	(0,16)
45	D.2	Kosten für die berufliche Aus- und Weiterbildung	(97)	(0,23)
46	D.3	Sonstige Aufwendungen 10)	/	/
47	D.4	Steuern auf die Lohnsumme oder Beschäftigtenzahl 11)	27	0,07
48		Nachrichtlich:		
48		Aufwendungen der Arbeitnehmer für betriebliche Altersversorgung	358	0,87
49		Lohnnebenkosten 12)	8 893	21,63
50		dar.: gesetzliche Lohnnebenkosten 13)	8 030	19,53
51		Personalnebenkosten insgesamt 14)	15 322	37,26
52		dar.: gesetzliche Personalnebenkosten 15)	8 964	21,80
53		Bruttoarbeitskosten je Vollzeiteinheit einschließlich Auszubildende	39 933	97,10
54		Bruttoarbeitskosten je geleistete Stunde der Beschäftigten (ohne Auszubildende)	24,22	
55		Nettoarbeitskosten je geleistete Stunde der Beschäftigten (einschl. Auszubildende) ..	23,47	

1) Harmonisierter Schlüssel der statistischen Ämter der Europäischen Union nach Verordnung (EG) 1737/2005.- 2) Laufend gezahltes für nicht gearbeitete Tage, Sachleistungen).- 3) Zahlungen, die im Allgemeinen nicht laufend mit jeder Lohn- und Gehaltszahlung
5) Naturalleistungen, Firmenwagen, Personalrabatte, Job-Tickets und Zinsersparnisse.- 6) Zahlungen der Arbeitgeber an Versicherungen zur Winterbeschäftigungs-Umlage nach Winterbeschäftigungs-Verordnung.- 8) Sozialleistungen der Arbeitgeber direkt an ihre Arbeit nach Aufwendungsausgleichsgesetz.- 10) Anwerbungskosten, vom Arbeitgeber gestellte Berufskleidung.- 11) Ausgleichsabgabe nach "indirekten Kosten" der Internationalen Arbeitsorganisation (ILO).- 13) Gesetzliche Arbeitgeberbeiträge zur Sozialversicherung, Arbeitgeber für Auszubildende, Steuern auf die Lohnsumme oder Beschäftigtenzahl.- 14) Arbeitskosten insgesamt abzüglich Feiertage, Entgeltfortzahlung, unterstellte Sozialbeiträge zur Alters- und Gesundheitsvorsorge von Beamten, Steuern auf die

Arbeitskosten je Vollzeiteinheit in Unternehmen mit ... Arbeitnehmern												Lfd. Nr.
davon mit ... bis ... Arbeitnehmern										50 und mehr		
10 - 49		50 - 249		250 - 499		500 - 999		1000 und mehr				
EUR	%	EUR	%	EUR	%	EUR	%	EUR	%	EUR	%	
36 611	100,00	40 644	100,00	49 684	100,00	40 586	100,00	46 236	100,00	43 085	100,00	1
36 511	99,73	40 555	99,78	49 638	99,91	40 534	99,87	46 127	99,76	43 007	99,82	2
/	/	/	/	/	/	(52)	0,13	109	0,24	/	/	3
36 523	99,76	40 433	99,48	49 543	99,72	40 480	99,74	46 002	99,49	42 899	99,57	4
28 847	78,79	31 795	78,23	39 311	79,12	31 480	77,56	35 489	76,76	33 701	78,22	5
28 684	78,35	31 553	77,63	39 156	78,81	31 245	76,98	35 021	75,74	33 456	77,65	6
23 538	64,29	25 613	63,02	30 590	61,57	24 910	61,38	27 710	59,93	26 786	62,17	7
/	(2,72)	(1 500)	3,69	(3 429)	(6,90)	1 759	4,33	2 470	5,34	2 030	4,71	8
/	/	/	/	(1 207)	(2,43)	/	/	266	0,57	(487)	(1,13)	9
/	/	/	/	/	/	38	0,09	29	0,06	(43)	(0,10)	10
3 944	10,77	4 280	10,53	4 915	9,89	4 476	11,03	4 698	10,16	4 476	10,39	11
2 920	7,98	3 249	7,99	3 672	7,39	3 382	8,33	3 549	7,68	3 383	7,85	12
916	2,50	1 002	2,46	1 154	2,32	966	2,38	1 046	2,26	1 034	2,40	13
/	/	/	/	/	/	(128)	0,31	103	0,22	(60)	(0,14)	14
/	/	/	(0,28)	/	/	(62)	(0,15)	115	0,25	(121)	(0,28)	15
/	/	/	/	/	/	(48)	(0,12)	90	0,19	(111)	(0,26)	16
/	/	/	/	(155)	(0,31)	(235)	(0,58)	468	1,01	(245)	(0,57)	17
7 676	20,97	8 639	21,25	10 231	20,59	9 000	22,18	10 513	22,74	9 197	21,35	18
6 273	17,13	6 857	16,87	8 249	16,60	7 165	17,65	8 141	17,61	7 310	16,97	19
5 922	16,18	6 346	15,61	7 211	14,51	6 239	15,37	7 008	15,16	6 580	15,27	20
2 733	7,46	2 956	7,27	3 380	6,80	2 987	7,36	3 344	7,23	3 087	7,16	21
/	/	/	/	/	/	(10)	(0,03)	49	0,11	(16)	(0,04)	22
414	1,13	453	1,12	530	1,07	463	1,14	527	1,14	478	1,11	23
2 361	6,45	2 524	6,21	2 850	5,74	2 516	6,20	2 782	6,02	2 617	6,07	24
/	/	/	/	(422)	(0,85)	244	0,60	324	0,70	(368)	(0,85)	25
30	0,08	(32)	0,08	(29)	(0,06)	29	0,07	31	0,07	31	0,07	26
-	-	-	-	-	-	-	-	-	-	-	-	27
/	/	(511)	(1,26)	(1 038)	(2,09)	925	2,28	1 134	2,45	730	1,69	28
/	/	/	/	/	/	(202)	(0,50)	151	0,33	/	/	29
/	/	(393)	(0,97)	/	/	(663)	(1,63)	640	1,38	(536)	(1,24)	30
/	/	/	/	/	/	(15)	(0,04)	308	0,67	(42)	(0,10)	31
/	/	/	/	/	/	(41)	(0,10)	27	0,06	/	/	32
/	/	/	/	-	-	-	-	3	0,01	/	/	33
/	/	/	/	/	/	(3)	(0,01)	5	0,01	/	/	34
1 356	3,70	1 710	4,21	1 947	(3,92)	1 776	4,38	2 211	4,78	1 816	4,22	35
1 267	3,46	1 611	3,96	1 794	(3,61)	1 621	3,99	1 962	4,24	1 685	3,91	36
1 127	3,08	1 460	3,59	(1 614)	(3,25)	1 470	3,62	1 783	3,86	1 525	3,54	37
140	0,38	151	0,37	179	0,36	151	0,37	179	0,39	160	0,37	38
-	-	-	-	-	-	-	-	-	-	-	-	39
/	/	/	/	/	/	140	0,35	236	0,51	(120)	(0,28)	40
/	/	/	/	/	/	118	0,29	196	0,42	(96)	(0,22)	41
/	/	/	/	/	/	/	/	41	0,09	/	/	42
/	/	/	/	/	/	15	0,04	13	0,03	(11)	(0,03)	43
/	/	/	/	(35)	(0,07)	(59)	(0,15)	161	0,35	(71)	(0,17)	44
/	/	/	/	/	/	(67)	(0,16)	135	0,29	(116)	(0,27)	45
/	/	/	/	/	/	(14)	(0,03)	70	0,15	/	/	46
(17)	(0,05)	33	0,08	32	0,06	26	0,06	28	0,06	31	0,07	47
/	/	(383)	(0,94)	/	/	567	1,40	595	1,29	459	1,07	48
7 764	21,21	8 849	21,77	10 372	20,88	9 106	22,44	10 746	23,24	9 384	21,78	49
7 253	19,81	8 062	19,84	9 072	18,26	7 945	19,57	9 158	19,81	8 368	19,42	50
13 072	35,71	15 031	36,98	19 094	38,43	15 676	38,62	18 526	40,07	16 299	37,83	51
8 121	22,18	8 991	22,12	10 190	20,51	8 851	21,81	10 043	21,72	9 330	21,66	52
35 677	97,45	39 277	96,64	49 088	98,80	39 722	97,87	43 429	93,93	41 771	96,95	53
21,40	/	24,03	/	28,85	/	24,19	/	28,01	/	25,46	/	54
20,79	/	23,17	/	28,49	/	23,63	/	26,30	/	24,65	/	55

Entgelt für die geleistete Arbeitszeit (Bruttoverdienst abzüglich Sonderzahlungen, vermögenswirksame Leistungen, Vergütung geleistet werden.- 4) Unbare individuelle Leistungen, Aktienoptionsprogramme, Belegschaftsaktien, Belegschaftseinrichtungen.- Träger oder Bildung von Rückstellungen, um ihren Arbeitnehmern Anspruch auf Sozialleistungen zu sichern.- 7) Arbeitgeberbeiträge nehmer, d. h. ohne Zwischenschaltung eines Versicherungsträgers und ohne Rückstellungen zu bilden.- 9) Beiträge zum U2-Verfahren Schwerbehindertenrecht (Teil 2 SGB IX).- 12) Arbeitskosten insg. abzüglich Bruttoverdienste (D.11). Entspricht den Entgeltfortzahlung, unterstellte Sozialbeiträge zur Alters- und Gesundheitsvorsorge von Beamten, Sozialbeiträge der Entgelt für die geleistete Arbeitszeit.- 15) Gesetzliche Arbeitgeberbeiträge zur Sozialversicherung, Vergütung gesetzlicher Lohnsumme oder Beschäftigtenzahl.-

Arbeitskosten je Vollzeiteinheit 2016 nach Kostenarten, Wirtschaftszweigen und Unternehmensgrößenklassen

Neue Länder

R Kunst, Unterhaltung und Erholung

Lfd.Nr.	Schlüssel 1)	Kostenart	10 und mehr	
			EUR	%
1		Bruttoarbeitskosten insgesamt	46 041	100,00
2	D	Nettoarbeitskosten (Bruttoarbeitskosten abzüglich Lohnsubventionen)	45 986	99,88
3	D.5	Lohnsubventionen (dem Arbeitgeber erstattete Lohn- und Gehaltszahlungen)	/	/
4	D.1	Arbeitnehmerentgelt	45 873	99,63
5	D.11	Bruttoverdienste	36 235	78,70
6	D.111	Bruttoverdienste (ohne Auszubildende)	35 975	78,14
7	D.11111	Entgelt für die geleistete Arbeitszeit 2)	28 791	62,53
8	D.11112	Sonderzahlungen insgesamt 3)	2 233	4,85
9		dar.: von persönlichen Leistungen und vom Unternehmenserfolg abhängig	(659)	(1,43)
10	D.1112	Leistungen zur Vermögensbildung der Arbeitnehmer	(39)	(0,08)
11	D.1113	Vergütung für nicht gearbeitete Tage	4 768	10,36
12		Urlaubsvergütung	3 601	7,82
13		Vergütung gesetzlicher Feiertage	1 101	2,39
14		Vergütung sonstiger betrieblicher oder tariflicher arbeitsfreier Tage	(67)	(0,15)
15	D.1114	Sachleistungen 4)	/	/
16		dar.: unbare individuelle Leistungen 5)	/	/
17	D.112	Bruttoverdienste der Auszubildenden	(260)	(0,57)
18	D.12	Sozialbeiträge der Arbeitgeber	9 638	20,93
19	D.121	Tatsächliche Sozialbeiträge der Arbeitgeber (ohne Auszubildende) 6)	7 832	17,01
20	D.1211	Gesetzliche Arbeitgeberbeiträge zur Sozialversicherung	7 060	15,33
21		Rentenversicherungsbeiträge	3 213	6,98
22		dar.: Aufstockungsbeiträge zur Rentenversicherung im Rahmen der Altersteilzeit	(12)	(0,03)
23		Arbeitslosenversicherungsbeiträge	490	1,07
24		Kranken- und Pflegeversicherungsbeiträge	2 698	5,86
25		Beiträge zur gesetzlichen Unfallversicherung	/	/
26		Umlage für das Insolvenzgeld	32	0,07
27		Sonstige gesetzliche Aufwendungen 7)	-	-
28	D.1212	Aufwendungen für die betriebliche Altersversorgung ohne Entgeltumwandlung	773	1,68
29		Aufwendungen für betriebliche Ruhegeldzusagen	(-15)	(-0,03)
30		Zuwendungen an Pensionskassen	768	1,67
31		Zuwendungen an Unterstützungskassen	/	/
32		Beiträge zur Direktversicherung	/	/
33		Beiträge an Pensionsfonds	-	-
34		Beiträge an den Pensions-Sicherungs-Verein VVaG	0	0,00
35	D.122	Unterstellte Sozialbeiträge der Arbeitgeber (ohne Auszubildende) 8)	1 737	3,77
36	D.1221	Entgeltfortzahlung	1 591	3,45
37		Entgeltfortzahlung im Krankheitsfall	1 427	3,10
38		Arbeitgeberzuschüsse zum Mutterschaftsgeld 9)	164	0,36
39	D.1222	Unterstellte Sozialbeiträge zur Alters- und Gesundheitsvorsorge von Beamten	-	-
40	D.1223	Zahlungen an aus dem Unternehmen ausscheidende Arbeitnehmer	/	/
41		Entlassungsschadigungen	/	/
42		Aufstockungsbeträge zum Bruttoverdienst im Rahmen der Altersteilzeit	/	/
43	D.1224	Sonstige freiwillige Sozialleistungen der Arbeitgeber	(15)	(0,03)
44	D.123	Sozialbeiträge der Arbeitgeber für Auszubildende	(68)	(0,15)
45	D.2	Kosten für die berufliche Aus- und Weiterbildung	/	/
46	D.3	Sonstige Aufwendungen 10)	/	/
47	D.4	Steuern auf die Lohnsumme oder Beschäftigtenzahl 11)	32	0,07
48		Nachrichtlich:		
49		Aufwendungen der Arbeitnehmer für betriebliche Altersversorgung	671	(1,46)
50		Lohnnebenkosten 12)	9 806	21,30
51		dar.: gesetzliche Lohnnebenkosten 13)	8 751	19,01
52		Personalnebenkosten insgesamt 14)	17 251	37,47
53		dar.: gesetzliche Personalnebenkosten 15)	9 783	21,25
54		Bruttoarbeitskosten je Vollzeiteinheit einschließlich Auszubildende	44 709	97,11
55		Bruttoarbeitskosten je geleistete Stunde der Beschäftigten (ohne Auszubildende)	26,93	
		Nettoarbeitskosten je geleistete Stunde der Beschäftigten (einschl. Auszubildende) ..	26,13	

1) Harmonisierter Schlüssel der statistischen Ämter der Europäischen Union nach Verordnung (EG) 1737/2005.- 2) Laufend gezahltes für nicht gearbeitete Tage, Sachleistungen).- 3) Zahlungen, die im Allgemeinen nicht laufend mit jeder Lohn- und Gehaltszahlung
5) Naturalleistungen, Firmenwagen, Personalrabatte, Job-Tickets und Zinsersparnisse.- 6) Zahlungen der Arbeitgeber an Versicherungen zur Winterbeschäftigungs-Umlage nach Winterbeschäftigungs-Verordnung.- 8) Sozialleistungen der Arbeitgeber direkt an ihre Arbeit nach Aufwendungsausgleichsgesetz.- 10) Anwerbungskosten, vom Arbeitgeber gestellte Berufskleidung.- 11) Ausgleichsabgabe nach "indirekten Kosten" der Internationalen Arbeitsorganisation (ILO).- 13) Gesetzliche Arbeitgeberbeiträge zur Sozialversicherung, Arbeitgeber für Auszubildende, Steuern auf die Lohnsumme oder Beschäftigtenzahl.- 14) Arbeitskosten insgesamt abzüglich Feiertage, Entgeltfortzahlung, unterstellte Sozialbeiträge zur Alters- und Gesundheitsvorsorge von Beamten, Steuern auf die

Arbeitskosten je Vollzeiteinheit in Unternehmen mit ... Arbeitnehmern												Lfd. Nr.
davon mit ... bis ... Arbeitnehmern										50 und mehr		
10 - 49		50 - 249		250 - 499		500 - 999		1000 und mehr				
EUR	%	EUR	%	EUR	%	EUR	%	EUR	%	EUR	%	
36 304	100,00	43 813	100,00	57 607	100,00	45 359	100,00	61 210	100,00	48 892	100,00	1
36 225	99,78	43 756	99,87	57 589	99,97	45 255	99,77	61 197	99,98	48 843	99,90	2
/	/	/	/	/	/	104	0,23	12	0,02	/	/	3
36 127	99,51	43 587	99,49	57 502	99,82	45 309	99,89	61 063	99,76	48 726	99,66	4
28 425	78,30	34 104	77,84	46 324	80,41	35 311	77,85	48 402	79,08	38 522	78,79	5
28 066	77,31	33 835	77,23	46 129	80,08	35 102	77,39	48 301	78,91	38 290	78,32	6
23 350	64,32	27 294	62,30	35 862	62,25	27 820	61,33	37 859	61,85	30 383	62,14	7
/	/	(1 740)	(3,97)	/	(7,88)	1 725	3,80	3 278	5,36	2 620	5,36	8
/	/	/	/	/	/	14	0,03	60	0,10	(746)	(1,53)	9
/	/	/	/	/	/	28	0,06	32	0,05	(45)	(0,09)	10
(3 609)	9,94	4 644	10,60	5 464	9,49	5 496	12,12	6 943	11,34	5 108	10,45	11
(2 690)	7,41	3 549	8,10	4 079	7,08	4 189	9,23	5 183	8,47	3 867	7,91	12
894	2,46	1 069	2,44	1 292	2,24	1 073	2,36	1 578	2,58	1 161	2,37	13
/	/	/	/	/	/	235	0,52	181	0,30	(79)	(0,16)	14
/	/	/	/	/	/	34	0,07	189	0,31	(135)	(0,28)	15
/	/	/	/	/	/	12	0,03	135	0,22	(125)	(0,25)	16
/	/	/	/	/	/	209	0,46	101	0,17	(231)	(0,47)	17
(7 701)	21,21	9 483	21,65	11 178	19,40	9 998	22,04	12 661	20,68	10 204	20,87	18
(6 381)	17,58	7 557	17,25	9 188	15,95	8 075	17,80	10 678	17,44	8 257	16,89	19
(6 179)	17,02	6 949	15,86	7 942	13,79	6 750	14,88	8 921	14,57	7 318	14,97	20
2 642	7,28	3 144	7,18	3 688	6,40	3 284	7,24	4 309	7,04	3 380	6,91	21
/	/	/	/	/	/	8	0,02	82	0,13	(14)	(0,03)	22
391	1,08	475	1,08	578	1,00	516	1,14	661	1,08	519	1,06	23
2 274	6,26	2 666	6,08	3 112	5,40	2 639	5,82	3 259	5,33	2 822	5,77	24
/	/	/	/	(534)	(0,93)	271	0,60	688	1,12	/	/	25
(30)	0,08	34	0,08	/	/	40	0,09	4	0,01	32	0,07	26
-	-	-	-	-	-	-	-	-	-	-	-	27
/	/	(609)	(1,39)	1 246	(2,16)	1 324	2,92	1 756	2,87	940	1,92	28
/	/	(-36)	(-0,08)	-	-	0	0,00	0	0,00	(-19)	(-0,04)	29
/	/	(625)	(1,43)	1 246	(2,16)	1 324	2,92	1 756	2,87	948	1,94	30
/	/	/	/	/	/	-	-	-	-	/	/	31
/	/	/	/	/	/	0	0,00	0	0,00	/	/	32
-	-	-	-	-	-	-	-	-	-	-	-	33
-	-	(0)	(0,00)	-	-	-	-	-	-	0	0,00	34
(1 225)	(3,37)	1 850	4,22	(1 948)	(3,38)	1 873	4,13	1 961	3,20	1 887	3,86	35
(1 166)	(3,21)	1 692	3,86	(1 734)	(3,01)	1 658	3,66	1 956	3,20	1 715	3,51	36
(1 036)	(2,85)	(1 538)	3,51	(1 539)	(2,67)	1 486	3,28	1 705	2,79	1 541	3,15	37
(131)	0,36	154	0,35	195	0,34	172	0,38	251	0,41	173	0,35	38
/	/	/	/	/	/	-	-	-	-	-	-	39
/	/	/	/	/	/	188	0,41	-26	-0,04	/	/	40
/	/	/	/	/	/	189	0,42	39	0,06	/	/	41
/	/	/	/	/	/	(-1)	(0,00)	-65	-0,11	/	/	42
/	/	/	/	/	/	26	0,06	31	0,05	(19)	(0,04)	43
/	/	/	/	/	/	51	0,11	22	0,04	(60)	(0,12)	44
/	/	/	/	/	/	11	0,03	108	0,18	/	/	45
/	/	/	/	/	/	9	0,02	6	0,01	/	/	46
/	/	37	0,09	34	0,06	30	0,07	33	0,05	35	0,07	47
/	/	(532)	(1,21)	/	/	1 309	2,89	1 800	2,94	819	(1,68)	48
(7 879)	21,70	9 709	22,16	11 283	19,59	10 048	22,15	12 807	20,92	10 370	21,21	49
(7 462)	20,55	8 754	19,98	9 752	16,93	8 490	18,72	10 933	17,86	9 128	18,67	50
(12 954)	35,68	16 519	37,70	21 745	37,75	17 540	38,67	23 351	38,15	18 509	37,86	51
(8 261)	22,75	9 747	22,25	11 002	19,10	9 512	20,97	12 488	20,40	10 229	20,92	52
34 647	95,43	42 368	96,70	56 862	98,71	44 702	98,55	60 547	98,92	47 721	97,61	53
20,83	/	25,87	/	33,43	/	27,43	/	35,19	/	28,76	/	54
(19,85)	/	24,99	/	32,99	/	26,97	/	34,80	/	28,05	/	55

Entgelt für die geleistete Arbeitszeit (Bruttoverdienst abzüglich Sonderzahlungen, vermögenswirksame Leistungen, Vergütung geleistet werden.- 4) Unbare individuelle Leistungen, Aktienoptionsprogramme, Belegschaftsaktien, Belegschaftseinrichtungen.- Träger oder Bildung von Rückstellungen, um ihren Arbeitnehmern Anspruch auf Sozialleistungen zu sichern.- 7) Arbeitgeberbeiträge nehmer, d. h. ohne Zwischenschaltung eines Versicherungsträgers und ohne Rückstellungen zu bilden.- 9) Beiträge zum U2-Verfahren Schwerbehindertenrecht (Teil 2 SGB IX).- 12) Arbeitskosten insg. abzüglich Bruttoverdienste (D.11). Entspricht den Entgeltfortzahlung, unterstellte Sozialbeiträge zur Alters- und Gesundheitsvorsorge von Beamten, Sozialbeiträge der Entgelt für die geleistete Arbeitszeit.- 15) Gesetzliche Arbeitgeberbeiträge zur Sozialversicherung, Vergütung gesetzlicher Lohnsumme oder Beschäftigtenzahl.-

Arbeitskosten je Vollzeiteinheit 2016 nach Kostenarten, Wirtschaftszweigen und Unternehmensgrößenklassen

Neue Länder

90 Kreative, künstlerische und unterhaltende Tätigkeiten

Lfd.Nr.	Schlüssel 1)	Kostenart	10 und mehr	
			EUR	%
1		Bruttoarbeitskosten insgesamt	48 752	100,00
2	D	Nettoarbeitskosten (Bruttoarbeitskosten abzüglich Lohnsubventionen)	48 706	99,91
3	D.5	Lohnsubventionen (dem Arbeitgeber erstattete Lohn- und Gehaltszahlungen)	/	/
4	D.1	Arbeitnehmerentgelt	48 679	99,85
5	D.11	Bruttoverdienste	38 150	78,25
6	D.111	Bruttoverdienste (ohne Auszubildende)	37 991	77,93
7	D.11111	Entgelt für die geleistete Arbeitszeit 2)	30 696	62,96
8	D.11112	Sonderzahlungen insgesamt 3)	1 761	3,61
9		dar.: von persönlichen Leistungen und vom Unternehmenserfolg abhängig	/	/
10	D.1112	Leistungen zur Vermögensbildung der Arbeitnehmer	(38)	(0,08)
11	D.1113	Vergütung für nicht gearbeitete Tage	5 458	11,20
12		Urlaubsvergütung	4 240	8,70
13		Vergütung gesetzlicher Feiertage	1 141	2,34
14		Vergütung sonstiger betrieblicher oder tariflicher arbeitsfreier Tage	(77)	(0,16)
15	D.1114	Sachleistungen 4)	/	/
16		dar.: unbare individuelle Leistungen 5)	/	/
17	D.112	Bruttoverdienste der Auszubildenden	/	/
18	D.12	Sozialbeiträge der Arbeitgeber	10 529	21,60
19	D.121	Tatsächliche Sozialbeiträge der Arbeitgeber (ohne Auszubildende) 6)	8 664	17,77
20	D.1211	Gesetzliche Arbeitgeberbeiträge zur Sozialversicherung	7 399	15,18
21		Rentenversicherungsbeiträge	3 530	7,24
22		dar.: Aufstockungsbeiträge zur Rentenversicherung im Rahmen der Altersteilzeit	(13)	(0,03)
23		Arbeitslosenversicherungsbeiträge	551	1,13
24		Kranken- und Pflegeversicherungsbeiträge	2 949	6,05
25		Beiträge zur gesetzlichen Unfallversicherung	(32)	(0,68)
26		Umlage für das Insolvenzgeld	36	0,07
27		Sonstige gesetzliche Aufwendungen 7)	-	-
28	D.1212	Aufwendungen für die betriebliche Altersversorgung ohne Entgeltumwandlung	1 265	2,59
29		Aufwendungen für betriebliche Ruhegeldzusagen	/	/
30		Zuwendungen an Pensionskassen	1 260	2,58
31		Zuwendungen an Unterstützungskassen	(0)	(0,00)
32		Beiträge zur Direktversicherung	/	/
33		Beiträge an Pensionsfonds	-	-
34		Beiträge an den Pensions-Sicherungs-Verein VVaG	/	/
35	D.122	Unterstellte Sozialbeiträge der Arbeitgeber (ohne Auszubildende) 8)	1 822	(3,74)
36	D.1221	Entgeltfortzahlung	1 697	(3,48)
37		Entgeltfortzahlung im Krankheitsfall	(1 509)	(3,10)
38		Arbeitgeberzuschüsse zum Mutterschaftsgeld 9)	188	0,38
39	D.1222	Unterstellte Sozialbeiträge zur Alters- und Gesundheitsvorsorge von Beamten	-	-
40	D.1223	Zahlungen an aus dem Unternehmen ausscheidende Arbeitnehmer	/	/
41		Entlassungsschadigungen	/	/
42		Aufstockungsbeträge zum Bruttoverdienst im Rahmen der Altersteilzeit	/	/
43	D.1224	Sonstige freiwillige Sozialleistungen der Arbeitgeber	/	/
44	D.123	Sozialbeiträge der Arbeitgeber für Auszubildende	/	/
45	D.2	Kosten für die berufliche Aus- und Weiterbildung	/	/
46	D.3	Sonstige Aufwendungen 10)	/	/
47	D.4	Steuern auf die Lohnsumme oder Beschäftigtenzahl 11)	32	0,07
48		Nachrichtlich:		
49		Aufwendungen der Arbeitnehmer für betriebliche Altersversorgung	(1 006)	(2,06)
50		Lohnnebenkosten 12)	10 601	21,75
51		dar.: gesetzliche Lohnnebenkosten 13)	9 171	18,81
52		Personalnebenkosten insgesamt 14)	18 056	37,04
53		dar.: gesetzliche Personalnebenkosten 15)	10 270	21,07
54		Bruttoarbeitskosten je Vollzeiteinheit einschließlich Auszubildende	47 816	98,08
55		Bruttoarbeitskosten je geleistete Stunde der Beschäftigten (ohne Auszubildende)	28,76	
		Nettoarbeitskosten je geleistete Stunde der Beschäftigten (einschl. Auszubildende) ..	28,20	

1) Harmonisierter Schlüssel der statistischen Ämter der Europäischen Union nach Verordnung (EG) 1737/2005.- 2) Laufend gezahltes für nicht gearbeitete Tage, Sachleistungen).- 3) Zahlungen, die im Allgemeinen nicht laufend mit jeder Lohn- und Gehaltszahlung
5) Naturalleistungen, Firmenwagen, Personalrabatte, Job-Tickets und Zinsersparnisse.- 6) Zahlungen der Arbeitgeber an Versicherungen zur Winterbeschäftigungs-Umlage nach Winterbeschäftigungs-Verordnung.- 7) Sozialleistungen der Arbeitgeber direkt an ihre Arbeit nach Aufwendungsausgleichsgesetz.- 8) Anwerbungskosten, vom Arbeitgeber gestellte Berufskleidung.- 9) Ausgleichsabgabe nach "indirekten Kosten" der Internationalen Arbeitsorganisation (ILO).- 10) Gesetzliche Arbeitgeberbeiträge zur Sozialversicherung, Arbeitgeber für Auszubildende, Steuern auf die Lohnsumme oder Beschäftigtenzahl.- 11) Arbeitskosten insgesamt abzüglich Feiertage, Entgeltfortzahlung, unterstellte Sozialbeiträge zur Alters- und Gesundheitsvorsorge von Beamten, Steuern auf die

Arbeitskosten je Vollzeiteinheit in Unternehmen mit ... Arbeitnehmern												Lfd. Nr.
davon mit ... bis ... Arbeitnehmern										50 und mehr		
10 - 49		50 - 249		250 - 499		500 - 999		1000 und mehr				
EUR	%	EUR	%	EUR	%	EUR	%	EUR	%	EUR	%	
(41 928)	100,00	45 576	100,00	50 461	100,00	49 077	100,00	1
(41 880)	99,89	45 524	99,88	50 460	100,00	49 032	99,91	2
/	/	/	/	/	/	.	.	-	-	/	/	3
(41 877)	99,88	45 499	99,83	50 406	99,89	49 004	99,85	4
(33 559)	80,04	35 613	78,14	39 385	78,05	38 369	78,18	5
(33 406)	79,68	35 386	77,64	39 301	77,88	38 209	77,86	6
27 921	66,59	28 631	62,82	32 378	64,16	30 828	62,82	7
/	/	(1 549)	(3,40)	/	/	1 803	3,67	8
-	-	/	/	/	/	/	/	9
/	/	/	/	/	/	(39)	(0,08)	10
(4 550)	10,85	5 127	11,25	5 210	(10,33)	5 502	11,21	11
(3 418)	8,15	4 035	8,85	(4 115)	(8,15)	4 279	8,72	12
(1 111)	2,65	1 083	2,38	1 085	2,15	1 143	2,33	13
/	/	/	/	/	/	(80)	(0,16)	14
/	/	/	/	/	/	/	/	15
/	/	/	/	/	/	/	/	16
/	/	/	/	/	/	/	/	17
(8 318)	19,84	9 886	21,69	11 021	21,84	10 634	21,67	18
7 108	16,95	7 999	17,55	9 246	18,32	8 738	17,81	19
(6 826)	16,28	7 016	15,39	7 797	15,45	7 427	15,13	20
(3 295)	7,86	3 283	7,20	3 697	7,33	3 542	7,22	21
-	-	/	/	/	/	(14)	(0,03)	22
(494)	1,18	514	1,13	580	1,15	554	1,13	23
2 796	6,67	2 869	6,30	3 153	6,25	2 957	6,02	24
/	/	/	/	/	/	(338)	(0,69)	25
(40)	0,10	40	0,09	/	(0,08)	36	0,07	26
-	-	-	-	-	-	-	-	-	-	-	-	27
/	/	(983)	/	1 449	2,87	-	-	-	-	1 312	2,67	28
-	-	/	/	-	-	-	-	-	-	/	/	29
/	/	(982)	/	1 449	2,87	-	-	-	-	1 311	2,67	30
-	-	/	/	-	-	-	-	-	-	(0)	(0,00)	31
/	/	/	/	-	-	-	-	-	-	/	/	32
-	-	-	-	-	-	-	-	-	-	-	-	33
-	-	/	/	-	-	-	-	-	-	/	/	34
/	/	(1 823)	/	/	/	1 853	(3,78)	35
/	/	(1 764)	/	/	/	1 722	(3,51)	36
/	/	(1 591)	/	/	/	(1 533)	(3,12)	37
(157)	0,37	173	0,38	193	0,38	189	0,39	38
-	-	-	-	-	-	-	-	-	-	-	-	39
-	-	/	/	/	/	/	/	40
-	-	/	/	/	/	/	/	41
-	-	/	/	/	/	/	/	42
-	-	/	/	/	/	/	/	43
/	/	/	/	/	/	/	/	44
/	/	/	/	/	/	/	/	45
/	/	/	/	/	/	/	/	46
/	/	32	0,07	34	0,07	33	0,07	47
/	/	/	/	/	/	(1 044)	(2,13)	48
(8 369)	19,96	9 963	21,86	11 076	21,95	10 707	21,82	49
(8 048)	19,20	8 876	19,47	9 417	18,66	9 224	18,80	50
(14 007)	33,41	16 946	37,18	18 083	35,84	18 249	37,18	51
(9 118)	21,75	9 895	21,71	10 481	20,77	10 324	21,04	52
(41 017)	97,83	44 031	96,61	50 141	99,37	48 141	98,09	53
(23,77)		26,89		29,50		29,01		54
(23,20)		25,99		29,31		28,45		55

Entgelt für die geleistete Arbeitszeit (Bruttoverdienst abzüglich Sonderzahlungen, vermögenswirksame Leistungen, Vergütung geleistet werden.- 4) Unbare individuelle Leistungen, Aktienoptionsprogramme, Belegschaftsaktien, Belegschaftseinrichtungen.- Träger oder Bildung von Rückstellungen, um ihren Arbeitnehmern Anspruch auf Sozialleistungen zu sichern.- 7) Arbeitgeberbeiträgenehmer, d. h. ohne Zwischenschaltung eines Versicherungsträgers und ohne Rückstellungen zu bilden.- 9) Beiträge zum U2-Verfahren Schwerbehindertenrecht (Teil 2 SGB IX).- 12) Arbeitskosten insg. abzüglich Bruttoverdienste (D.11). Entspricht den Entgeltfortzahlung, unterstellte Sozialbeiträge zur Alters- und Gesundheitsvorsorge von Beamten, Sozialbeiträge der Entgelt für die geleistete Arbeitszeit.- 15) Gesetzliche Arbeitgeberbeiträge zur Sozialversicherung, Vergütung gesetzlicher Lohnsumme oder Beschäftigtenzahl.-

Arbeitskosten je Vollzeiteinheit 2016 nach Kostenarten, Wirtschaftszweigen und Unternehmensgrößenklassen

Neue Länder

91 Bibliotheken, Archive, Museen, botanische und zoologische Gärten

Lfd.Nr.	Schlüssel 1)	Kostenart	10 und mehr	
			EUR	%
1		Bruttoarbeitskosten insgesamt	45 165	100,00
2	D	Nettoarbeitskosten (Bruttoarbeitskosten abzüglich Lohnsubventionen)	45 083	99,82
3	D.5	Lohnsubventionen (dem Arbeitgeber erstattete Lohn- und Gehaltszahlungen)	/	/
4	D.1	Arbeitnehmerentgelt	45 061	99,77
5	D.11	Bruttoverdienste	35 548	78,71
6	D.111	Bruttoverdienste (ohne Auszubildende)	35 131	77,78
7	D.11111	Entgelt für die geleistete Arbeitszeit 2)	28 573	63,26
8	D.11112	Sonderzahlungen insgesamt 3)	(1 672)	3,70
9		dar.: von persönlichen Leistungen und vom Unternehmenserfolg abhängig	/	/
10	D.1112	Leistungen zur Vermögensbildung der Arbeitnehmer	(28)	(0,06)
11	D.1113	Vergütung für nicht gearbeitete Tage	4 810	10,65
12		Urlaubsvergütung	3 588	7,94
13		Vergütung gesetzlicher Feiertage	1 120	2,48
14		Vergütung sonstiger betrieblicher oder tariflicher arbeitsfreier Tage	(102)	(0,23)
15	D.1114	Sachleistungen 4)	/	/
16		dar.: unbare individuelle Leistungen 5)	/	/
17	D.112	Bruttoverdienste der Auszubildenden	/	/
18	D.12	Sozialbeiträge der Arbeitgeber	9 512	21,06
19	D.121	Tatsächliche Sozialbeiträge der Arbeitgeber (ohne Auszubildende) 6)	7 714	17,08
20	D.1211	Gesetzliche Arbeitgeberbeiträge zur Sozialversicherung	7 004	15,51
21		Rentenversicherungsbeiträge	3 361	7,44
22		dar.: Aufstockungsbeiträge zur Rentenversicherung im Rahmen der Altersteilzeit	/	/
23		Arbeitslosenversicherungsbeiträge	516	1,14
24		Kranken- und Pflegeversicherungsbeiträge	2 807	6,21
25		Beiträge zur gesetzlichen Unfallversicherung	(294)	0,65
26		Umlage für das Insolvenzgeld	27	0,06
27		Sonstige gesetzliche Aufwendungen 7)	-	-
28	D.1212	Aufwendungen für die betriebliche Altersversorgung ohne Entgeltumwandlung	(710)	1,57
29		Aufwendungen für betriebliche Ruhegeldzusagen	(-106)	(-0,23)
30		Zuwendungen an Pensionskassen	(802)	1,77
31		Zuwendungen an Unterstützungskassen	/	/
32		Beiträge zur Direktversicherung	/	/
33		Beiträge an Pensionsfonds	-	-
34		Beiträge an den Pensions-Sicherungs-Verein VVaG	(0)	(0,00)
35	D.122	Unterstellte Sozialbeiträge der Arbeitgeber (ohne Auszubildende) 8)	1 692	3,75
36	D.1221	Entgeltfortzahlung	1 599	3,54
37		Entgeltfortzahlung im Krankheitsfall	1 436	3,18
38		Arbeitgeberzuschüsse zum Mutterschaftsgeld 9)	162	0,36
39	D.1222	Unterstellte Sozialbeiträge zur Alters- und Gesundheitsvorsorge von Beamten	-	-
40	D.1223	Zahlungen an aus dem Unternehmen ausscheidende Arbeitnehmer	/	/
41		Entlassungsschadigungen	/	/
42		Aufstockungsbeträge zum Bruttoverdienst im Rahmen der Altersteilzeit	/	/
43	D.1224	Sonstige freiwillige Sozialleistungen der Arbeitgeber	/	(0,04)
44	D.123	Sozialbeiträge der Arbeitgeber für Auszubildende	/	/
45	D.2	Kosten für die berufliche Aus- und Weiterbildung	(72)	(0,16)
46	D.3	Sonstige Aufwendungen 10)	/	(0,04)
47	D.4	Steuern auf die Lohnsumme oder Beschäftigtenzahl 11)	(16)	(0,03)
48		Nachrichtlich: Aufwendungen der Arbeitnehmer für betriebliche Altersversorgung	(791)	1,75
49		Lohnnebenkosten 12)	9 617	21,29
50		dar.: gesetzliche Lohnnebenkosten 13)	8 725	19,32
51		Personalnebenkosten insgesamt 14)	16 592	36,74
52		dar.: gesetzliche Personalnebenkosten 15)	9 738	21,56
53		Bruttoarbeitskosten je Vollzeiteinheit einschließlich Auszubildende	43 550	96,42
54		Bruttoarbeitskosten je geleistete Stunde der Beschäftigten (ohne Auszubildende)	26,43	
55		Nettoarbeitskosten je geleistete Stunde der Beschäftigten (einschl. Auszubildende) ..	25,43	

1) Harmonisierter Schlüssel der statistischen Ämter der Europäischen Union nach Verordnung (EG) 1737/2005.- 2) Laufend gezahltes für nicht gearbeitete Tage, Sachleistungen).- 3) Zahlungen, die im Allgemeinen nicht laufend mit jeder Lohn- und Gehaltszahlung
5) Naturalleistungen, Firmenwagen, Personalrabatte, Job-Tickets und Zinsersparnisse.- 6) Zahlungen der Arbeitgeber an Versicherungen zur Winterbeschäftigungs-Umlage nach Winterbeschäftigungs-Verordnung.- 7) Sozialleistungen der Arbeitgeber direkt an ihre Arbeit nach Aufwendungsausgleichsgesetz.- 8) Anwerbkosten, vom Arbeitgeber gestellte Berufskleidung.- 9) Ausgleichsabgabe nach "indirekten Kosten" der Internationalen Arbeitsorganisation (ILO).- 10) Gesetzliche Arbeitgeberbeiträge zur Sozialversicherung, Arbeitgeber für Auszubildende, Steuern auf die Lohnsumme oder Beschäftigtenzahl.- 11) Arbeitskosten insgesamt abzüglich Feiertage, Entgeltfortzahlung, unterstellte Sozialbeiträge zur Alters- und Gesundheitsvorsorge von Beamten, Steuern auf die

Arbeitskosten je Vollzeiteinheit in Unternehmen mit ... Arbeitnehmern												Lfd. Nr.
davon mit ... bis ... Arbeitnehmern										50 und mehr		
10 - 49		50 - 249		250 - 499		500 - 999		1000 und mehr				
EUR	%	EUR	%	EUR	%	EUR	%	EUR	%	EUR	%	
(33 517)	100,00	44 274	100,00	-	-	48 694	100,00	1
(33 487)	99,91	44 142	99,70	-	-	48 596	99,80	2
/	/	/	/	.	.	-	-	-	-	/	/	3
(33 483)	99,90	44 174	99,77	-	-	48 569	99,74	4
(26 613)	79,40	34 826	78,66	-	-	38 256	78,56	5
(26 184)	78,12	34 510	77,95	-	-	37 841	77,71	6
22 209	66,26	27 860	62,93	-	-	30 502	62,64	7
/	/	(1 668)	3,77	-	-	1 957	4,02	8
/	/	/	/	-	-	/	/	9
/	/	(36)	(0,08)	-	-	36	0,07	10
(3 164)	9,44	(4 882)	11,03	-	-	5 308	10,90	11
(2 357)	7,03	(3 662)	8,27	-	-	3 961	8,13	12
(803)	2,40	1 120	2,53	-	-	1 215	2,50	13
/	/	/	(0,23)	-	-	(132)	0,27	14
/	/	/	/	-	-	/	/	15
/	/	/	/	-	-	/	/	16
/	/	/	/	-	-	(414)	(0,85)	17
(6 869)	20,49	9 349	21,12	-	-	10 313	21,18	18
(5 622)	16,77	7 382	16,67	-	-	8 348	17,14	19
5 349	15,96	6 888	15,56	-	-	7 505	15,41	20
2 540	7,58	3 336	7,53	-	-	3 609	7,41	21
/	/	/	/	-	-	.	.	-	-	/	/	22
(368)	1,10	504	1,14	-	-	560	1,15	23
2 192	6,54	2 750	6,21	-	-	2 993	6,15	24
/	/	(268)	(0,61)	-	-	315	0,65	25
/	/	30	0,07	-	-	28	0,06	26
-	-	-	-	-	-	-	-	27
/	/	/	(1,12)	-	-	(842)	1,73	28
-	-	(-261)	(-0,59)	-	-	(-138)	-0,28	29
/	/	/	(1,65)	-	-	(966)	1,98	30
/	/	/	/	-	-	.	.	-	-	/	/	31
/	/	/	/	-	-	.	.	-	-	/	/	32
-	-	-	-	-	-	.	.	-	-	-	-	33
-	-	(0)	(0,00)	-	-	.	.	-	-	(0)	0,00	34
/	/	(1 863)	4,21	-	-	1 859	3,82	35
/	/	(1 737)	3,92	-	-	1 750	3,59	36
/	/	(1 590)	3,59	-	-	1 575	3,23	37
/	/	(146)	0,33	-	-	176	0,36	38
-	-	-	-	-	-	.	.	-	-	-	-	39
/	/	/	/	-	-	/	/	40
/	/	/	/	-	-	/	/	41
/	/	/	/	-	-	.	.	-	-	/	/	42
/	/	/	/	-	-	(25)	(0,05)	43
/	/	/	/	-	-	(107)	(0,22)	44
/	/	/	(0,15)	-	-	(86)	(0,18)	45
/	/	/	/	-	-	(22)	(0,04)	46
/	/	18	0,04	-	-	18	0,04	47
/	/	/	(1,44)	-	-	(966)	1,98	48
(6 903)	20,60	9 449	21,34	-	-	10 439	21,44	49
6 560	19,57	8 746	19,75	-	-	9 380	19,26	50
(11 308)	33,74	(16 414)	37,07	-	-	18 193	37,36	51
7 258	21,65	9 762	22,05	-	-	10 489	21,54	52
(31 721)	94,64	43 006	97,14	-	-	47 222	96,98	53
(19,20)		26,33		-	-	28,68		54
(18,16)		25,48		-	-	27,75		55

Entgelt für die geleistete Arbeitszeit (Bruttoverdienst abzüglich Sonderzahlungen, vermögenswirksame Leistungen, Vergütung geleistet werden.- 4) Unbare individuelle Leistungen, Aktienoptionsprogramme, Belegschaftsaktien, Belegschaftseinrichtungen.- Träger oder Bildung von Rückstellungen, um ihren Arbeitnehmern Anspruch auf Sozialleistungen zu sichern.- 7) Arbeitgeberbeiträge nehmer, d. h. ohne Zwischenschaltung eines Versicherungsträgers und ohne Rückstellungen zu bilden.- 9) Beiträge zum U2-Verfahren Schwerbehindertenrecht (Teil 2 SGB IX).- 12) Arbeitskosten insg. abzüglich Bruttoverdienste (D.11). Entspricht den Entgeltfortzahlung, unterstellte Sozialbeiträge zur Alters- und Gesundheitsvorsorge von Beamten, Sozialbeiträge der Entgelt für die geleistete Arbeitszeit.- 15) Gesetzliche Arbeitgeberbeiträge zur Sozialversicherung, Vergütung gesetzlicher Lohnsumme oder Beschäftigtenzahl.-

Arbeitskosten je Vollzeiteinheit 2016 nach Kostenarten, Wirtschaftszweigen und Unternehmensgrößenklassen

Neue Länder

92 Spiel-, Wett- und Lotteriewesen

Lfd.Nr.	Schlüssel 1)	Kostenart	10 und mehr	
			EUR	%
1		Bruttoarbeitskosten insgesamt	33 544	100,00
2	D	Nettoarbeitskosten (Bruttoarbeitskosten abzüglich Lohnsubventionen)	33 497	99,86
3	D.5	Lohnsubventionen (dem Arbeitgeber erstattete Lohn- und Gehaltszahlungen)	/	/
4	D.1	Arbeitnehmerentgelt	33 175	98,90
5	D.11	Bruttoverdienste	26 518	79,05
6	D.111	Bruttoverdienste (ohne Auszubildende)	26 427	78,78
7	D.11111	Entgelt für die geleistete Arbeitszeit 2)	21 667	64,59
8	D.11112	Sonderzahlungen insgesamt 3)	/	/
9		dar.: von persönlichen Leistungen und vom Unternehmenserfolg abhängig	(267)	(0,80)
10	D.1112	Leistungen zur Vermögensbildung der Arbeitnehmer	/	/
11	D.1113	Vergütung für nicht gearbeitete Tage	(3 438)	10,25
12		Urlaubsvergütung	(2 570)	7,66
13		Vergütung gesetzlicher Feiertage	838	2,50
14		Vergütung sonstiger betrieblicher oder tariflicher arbeitsfreier Tage	/	/
15	D.1114	Sachleistungen 4)	/	/
16		dar.: unbare individuelle Leistungen 5)	/	/
17	D.112	Bruttoverdienste der Auszubildenden	(91)	(0,27)
18	D.12	Sozialbeiträge der Arbeitgeber	6 657	19,85
19	D.121	Tatsächliche Sozialbeiträge der Arbeitgeber (ohne Auszubildende) 6)	5 277	15,73
20	D.1211	Gesetzliche Arbeitgeberbeiträge zur Sozialversicherung	5 202	15,51
21		Rentenversicherungsbeiträge	2 437	7,27
22		dar.: Aufstockungsbeiträge zur Rentenversicherung im Rahmen der Altersteilzeit	(13)	(0,04)
23		Arbeitslosenversicherungsbeiträge	365	1,09
24		Kranken- und Pflegeversicherungsbeiträge	2 062	6,15
25		Beiträge zur gesetzlichen Unfallversicherung	(308)	0,92
26		Umlage für das Insolvenzgeld	30	0,09
27		Sonstige gesetzliche Aufwendungen 7)	-	-
28	D.1212	Aufwendungen für die betriebliche Altersversorgung ohne Entgeltumwandlung	/	/
29		Aufwendungen für betriebliche Ruhegeldzusagen	/	(0,09)
30		Zuwendungen an Pensionskassen	(9)	(0,03)
31		Zuwendungen an Unterstützungskassen	(0)	(0,00)
32		Beiträge zur Direktversicherung	/	/
33		Beiträge an Pensionsfonds	-	-
34		Beiträge an den Pensions-Sicherungs-Verein VVaG	(0)	(0,00)
35	D.122	Unterstellte Sozialbeiträge der Arbeitgeber (ohne Auszubildende) 8)	(1 356)	4,04
36	D.1221	Entgeltfortzahlung	(1 256)	3,74
37		Entgeltfortzahlung im Krankheitsfall	(1 132)	(3,37)
38		Arbeitgeberzuschüsse zum Mutterschaftsgeld 9)	124	0,37
39	D.1222	Unterstellte Sozialbeiträge zur Alters- und Gesundheitsvorsorge von Beamten	-	-
40	D.1223	Zahlungen an aus dem Unternehmen ausscheidende Arbeitnehmer	/	/
41		Entlassungsschadigungen	/	/
42		Aufstockungsbeträge zum Bruttoverdienst im Rahmen der Altersteilzeit	(23)	(0,07)
43	D.1224	Sonstige freiwillige Sozialleistungen der Arbeitgeber	(3)	(0,01)
44	D.123	Sozialbeiträge der Arbeitgeber für Auszubildende	(24)	(0,07)
45	D.2	Kosten für die berufliche Aus- und Weiterbildung	(234)	(0,70)
46	D.3	Sonstige Aufwendungen 10)	/	/
47	D.4	Steuern auf die Lohnsumme oder Beschäftigtenzahl 11)	(38)	(0,11)
48		Nachrichtlich: Aufwendungen der Arbeitnehmer für betriebliche Altersversorgung	(82)	(0,25)
49		Lohnnebenkosten 12)	7 026	20,95
50		dar.: gesetzliche Lohnnebenkosten 13)	6 520	19,44
51		Personalnebenkosten insgesamt 14)	11 877	35,41
52		dar.: gesetzliche Personalnebenkosten 15)	7 334	21,86
53		Bruttoarbeitskosten je Vollzeiteinheit einschließlich Auszubildende	33 314	99,31
54		Bruttoarbeitskosten je geleistete Stunde der Beschäftigten (ohne Auszubildende)	19,43	
55		Nettoarbeitskosten je geleistete Stunde der Beschäftigten (einschl. Auszubildende) ..	19,28	

1) Harmonisierter Schlüssel der statistischen Ämter der Europäischen Union nach Verordnung (EG) 1737/2005.- 2) Laufend gezahltes für nicht gearbeitete Tage, Sachleistungen).- 3) Zahlungen, die im Allgemeinen nicht laufend mit jeder Lohn- und Gehaltszahlung
5) Naturalleistungen, Firmenwagen, Personalrabatte, Job-Tickets und Zinsersparnisse.- 6) Zahlungen der Arbeitgeber an Versicherungen zur Winterbeschäftigungs-Umlage nach Winterbeschäftigungs-Verordnung.- 7) Sozialleistungen der Arbeitgeber direkt an ihre Arbeit nach Aufwendungsausgleichsgesetz.- 8) Anwerbungskosten, vom Arbeitgeber gestellte Berufskleidung.- 9) Ausgleichsabgabe nach "indirekten Kosten" der Internationalen Arbeitsorganisation (ILO).- 10) Gesetzliche Arbeitgeberbeiträge zur Sozialversicherung, Arbeitgeber für Auszubildende, Steuern auf die Lohnsumme oder Beschäftigtenzahl.- 11) Arbeitskosten insgesamt abzüglich Feiertage, Entgeltfortzahlung, unterstellte Sozialbeiträge zur Alters- und Gesundheitsvorsorge von Beamten, Steuern auf die

Arbeitskosten je Vollzeiteinheit in Unternehmen mit ... Arbeitnehmern												Lfd. Nr.
davon mit ... bis ... Arbeitnehmern										50 und mehr		
10 - 49		50 - 249		250 - 499		500 - 999		1000 und mehr				
EUR	%	EUR	%	EUR	%	EUR	%	EUR	%	EUR	%	
(27 340)	100,00	42 474	100,00	.	.	23 024	100,00	.	.	39 041	100,00	1
(27 271)	99,75	42 452	99,95	.	.	23 024	100,00	.	.	39 014	99,93	2
/	/	/	(0,05)	-	-	-	-	.	.	(27)	(0,07)	3
(27 194)	99,47	41 774	98,35	.	.	22 928	99,58	.	.	38 475	98,55	4
(21 739)	79,51	33 442	78,73	.	.	17 864	77,59	.	.	30 753	78,77	5
(21 739)	79,51	33 224	78,22	.	.	17 864	77,59	.	.	30 581	78,33	6
18 573	67,93	26 222	61,74	.	.	15 504	67,34	.	.	24 408	62,52	7
/	/	(2 335)	(5,50)	-	-	387	1,68	.	.	(2 012)	(5,15)	8
/	/	/	/	-	-	-	-	.	.	(467)	(1,20)	9
/	/	/	(0,38)	-	-	0	0,00	.	.	(128)	(0,33)	10
/	(10,88)	4 338	10,21	.	.	1 912	8,30	.	.	3 849	9,86	11
/	(8,24)	3 259	7,67	.	.	1 297	5,63	.	.	2 850	7,30	12
(693)	2,53	1 057	2,49	.	.	608	2,64	.	.	966	2,47	13
/	/	/	/	-	-	7	0,03	.	.	/	/	14
/	/	/	/	-	-	60	0,26	.	.	/	(0,47)	15
/	/	/	/	-	-	60	0,26	.	.	/	/	16
-	-	/	(0,51)	-	-	-	-	.	.	(171)	(0,44)	17
(5 455)	19,95	8 332	19,62	.	.	5 065	22,00	.	.	7 722	19,78	18
4 509	16,49	6 372	15,00	.	.	3 999	17,37	.	.	5 958	15,26	19
4 462	16,32	6 244	14,70	.	.	3 999	17,37	.	.	5 858	15,00	20
2 057	7,52	3 042	7,16	.	.	1 647	7,15	.	.	2 775	7,11	21
-	-	/	(0,07)	-	-	-	-	-	-	(24)	(0,06)	22
(301)	1,10	461	1,09	.	.	251	1,09	.	.	421	1,08	23
1 822	6,67	2 409	5,67	.	.	1 653	7,18	.	.	2 274	5,82	24
/	/	(295)	(0,69)	.	.	429	1,86	.	.	(353)	0,91	25
(25)	0,09	38	0,09	.	.	19	0,08	.	.	34	0,09	26
-	-	-	-	-	-	-	-	-	-	-	-	27
/	/	(127)	(0,30)	-	-	0	0,00	.	.	(100)	(0,26)	28
-	-	(74)	0,17	-	-	0	0,00	.	.	(58)	0,15	29
-	-	/	(0,05)	-	-	-	-	.	.	(17)	(0,04)	30
-	-	/	(0,00)	-	-	-	-	-	-	(0)	(0,00)	31
/	/	/	/	-	-	0	0,00	.	.	/	/	32
-	-	-	-	-	-	-	-	-	-	-	-	33
-	-	/	(0,00)	-	-	-	-	-	-	(1)	(0,00)	34
/	/	1 904	4,48	.	.	1 066	4,63	.	.	1 720	4,40	35
/	/	1 710	4,03	.	.	996	4,33	.	.	1 540	3,95	36
/	/	1 560	3,67	.	.	911	3,96	.	.	1 402	3,59	37
(108)	0,40	150	0,35	.	.	85	0,37	.	.	138	0,35	38
/	/	/	/	-	-	-	-	-	-	-	-	39
/	/	/	/	.	.	69	0,30	.	.	/	/	40
/	/	/	/	.	.	69	0,30	.	.	/	/	41
-	-	/	(0,13)	-	-	-	-	-	-	(44)	(0,11)	42
-	-	/	(0,02)	-	-	-	-	-	-	(5)	(0,01)	43
-	-	/	(0,13)	-	-	-	-	-	-	(45)	(0,11)	44
/	/	492	1,16	.	.	1	0,00	.	.	390	1,00	45
/	/	/	/	-	-	64	0,28	.	.	/	/	46
/	/	48	0,11	.	.	30	0,13	.	.	45	0,11	47
/	/	(155)	(0,36)	-	-	0	0,00	.	.	(123)	(0,32)	48
(5 601)	20,49	9 032	21,27	.	.	5 160	22,41	.	.	8 289	21,23	49
(5 429)	19,86	8 059	18,97	.	.	5 026	21,83	.	.	7 487	19,18	50
(8 767)	32,07	16 253	38,26	.	.	7 520	32,66	.	.	14 633	37,48	51
(6 121)	22,39	9 060	21,33	.	.	5 634	24,47	.	.	8 409	21,54	52
(27 340)	100,00	41 782	98,37	.	.	23 024	100,00	.	.	38 539	98,71	53
(15,55)		25,44		.	.	13,43		.	.	22,99		54
(15,51)		25,03		.	.	13,43		.	.	22,70		55

Entgelt für die geleistete Arbeitszeit (Bruttoverdienst abzüglich Sonderzahlungen, vermögenswirksame Leistungen, Vergütung geleistet werden.- 4) Unbare individuelle Leistungen, Aktienoptionsprogramme, Belegschaftsaktien, Belegschaftseinrichtungen.- Träger oder Bildung von Rückstellungen, um ihren Arbeitnehmern Anspruch auf Sozialleistungen zu sichern.- 7) Arbeitgeberbeiträge nehmer, d. h. ohne Zwischenschaltung eines Versicherungsträgers und ohne Rückstellungen zu bilden.- 9) Beiträge zum U2-Verfahren Schwerbehindertenrecht (Teil 2 SGB IX).- 12) Arbeitskosten insg. abzüglich Bruttoverdienste (D.11). Entspricht den Entgeltfortzahlung, unterstellte Sozialbeiträge zur Alters- und Gesundheitsvorsorge von Beamten, Sozialbeiträge der Entgelt für die geleistete Arbeitszeit.- 15) Gesetzliche Arbeitgeberbeiträge zur Sozialversicherung, Vergütung gesetzlicher Lohnsumme oder Beschäftigtenzahl.-

Arbeitskosten je Vollzeiteinheit 2016 nach Kostenarten, Wirtschaftszweigen und Unternehmensgrößenklassen

Neue Länder

93 Erbringung von Dienstleistungen des Sports, der Unterhaltung und der Erholung

Lfd.Nr.	Schlüssel 1)	Kostenart	10 und mehr	
			EUR	%
1		Bruttoarbeitskosten insgesamt	47 188	100,00
2	D	Nettoarbeitskosten (Bruttoarbeitskosten abzüglich Lohnsubventionen)	47 130	99,88
3	D.5	Lohnsubventionen (dem Arbeitgeber erstattete Lohn- und Gehaltszahlungen)	/	/
4	D.1	Arbeitnehmerentgelt	46 925	99,44
5	D.11	Bruttoverdienste	37 384	79,22
6	D.111	Bruttoverdienste (ohne Auszubildende)	37 020	78,45
7	D.11111	Entgelt für die geleistete Arbeitszeit 2)	28 811	61,06
8	D.11112	Sonderzahlungen insgesamt 3)	(3 553)	(7,53)
9		dar.: von persönlichen Leistungen und vom Unternehmenserfolg abhängig	/	/
10	D.1112	Leistungen zur Vermögensbildung der Arbeitnehmer	/	/
11	D.1113	Vergütung für nicht gearbeitete Tage	4 284	9,08
12		Urlaubsvergütung	3 112	6,59
13		Vergütung gesetzlicher Feiertage	1 126	2,39
14		Vergütung sonstiger betrieblicher oder tariflicher arbeitsfreier Tage	/	/
15	D.1114	Sachleistungen 4)	/	/
16		dar.: unbare individuelle Leistungen 5)	/	/
17	D.112	Bruttoverdienste der Auszubildenden	/	/
18	D.12	Sozialbeiträge der Arbeitgeber	9 541	20,22
19	D.121	Tatsächliche Sozialbeiträge der Arbeitgeber (ohne Auszubildende) 6)	7 666	16,25
20	D.1211	Gesetzliche Arbeitgeberbeiträge zur Sozialversicherung	7 274	15,41
21		Rentenversicherungsbeiträge	2 976	6,31
22		dar.: Aufstockungsbeiträge zur Rentenversicherung im Rahmen der Altersteilzeit	/	/
23		Arbeitslosenversicherungsbeiträge	438	0,93
24		Kranken- und Pflegeversicherungsbeiträge	2 522	5,35
25		Beiträge zur gesetzlichen Unfallversicherung	/	/
26		Umlage für das Insolvenzgeld	(29)	(0,06)
27		Sonstige gesetzliche Aufwendungen 7)	-	-
28	D.1212	Aufwendungen für die betriebliche Altersversorgung ohne Entgeltumwandlung	/	/
29		Aufwendungen für betriebliche Ruhegeldzusagen	/	/
30		Zuwendungen an Pensionskassen	/	/
31		Zuwendungen an Unterstützungskassen	/	/
32		Beiträge zur Direktversicherung	/	/
33		Beiträge an Pensionsfonds	-	-
34		Beiträge an den Pensions-Sicherungs-Verein VVaG	-	-
35	D.122	Unterstellte Sozialbeiträge der Arbeitgeber (ohne Auszubildende) 8)	(1 778)	3,77
36	D.1221	Entgeltfortzahlung	(1 559)	3,30
37		Entgeltfortzahlung im Krankheitsfall	(1 413)	2,99
38		Arbeitgeberzuschüsse zum Mutterschaftsgeld 9)	(146)	0,31
39	D.1222	Unterstellte Sozialbeiträge zur Alters- und Gesundheitsvorsorge von Beamten	-	-
40	D.1223	Zahlungen an aus dem Unternehmen ausscheidende Arbeitnehmer	/	/
41		Entlassungsschadigungen	/	/
42		Aufstockungsbeträge zum Bruttoverdienst im Rahmen der Altersteilzeit	/	/
43	D.1224	Sonstige freiwillige Sozialleistungen der Arbeitgeber	/	/
44	D.123	Sozialbeiträge der Arbeitgeber für Auszubildende	/	/
45	D.2	Kosten für die berufliche Aus- und Weiterbildung	/	/
46	D.3	Sonstige Aufwendungen 10)	/	/
47	D.4	Steuern auf die Lohnsumme oder Beschäftigtenzahl 11)	(39)	(0,08)
48		Nachrichtlich:		
49		Aufwendungen der Arbeitnehmer für betriebliche Altersversorgung	/	/
50		Lohnnebenkosten 12)	9 803	20,78
51		dar.: gesetzliche Lohnnebenkosten 13)	8 968	19,01
52		Personalnebenkosten insgesamt 14)	18 376	38,94
53		dar.: gesetzliche Personalnebenkosten 15)	9 998	21,19
54		Bruttoarbeitskosten je Vollzeiteinheit einschließlich Auszubildende	45 062	95,49
55		Bruttoarbeitskosten je geleistete Stunde der Beschäftigten (ohne Auszubildende)	27,38	
		Nettoarbeitskosten je geleistete Stunde der Beschäftigten (einschl. Auszubildende) ..	26,12	

1) Harmonisierter Schlüssel der statistischen Ämter der Europäischen Union nach Verordnung (EG) 1737/2005.- 2) Laufend gezahltes für nicht gearbeitete Tage, Sachleistungen).- 3) Zahlungen, die im Allgemeinen nicht laufend mit jeder Lohn- und Gehaltszahlung 5) Naturalleistungen, Firmenwagen, Personalrabatte, Job-Tickets und Zinsersparnisse.- 6) Zahlungen der Arbeitgeber an Versicherungen zur Winterbeschäftigungs-Umlage nach Winterbeschäftigungs-Verordnung.- 8) Sozialleistungen der Arbeitgeber direkt an ihre Arbeit nach Aufwendungsausgleichsgesetz.- 10) Anwerbungskosten, vom Arbeitgeber gestellte Berufskleidung.- 11) Ausgleichsabgabe nach "indirekten Kosten" der Internationalen Arbeitsorganisation (ILO).- 13) Gesetzliche Arbeitgeberbeiträge zur Sozialversicherung, Arbeitgeber für Auszubildende, Steuern auf die Lohnsumme oder Beschäftigtenzahl.- 14) Arbeitskosten insgesamt abzüglich Feiertage, Entgeltfortzahlung, unterstellte Sozialbeiträge zur Alters- und Gesundheitsvorsorge von Beamten, Steuern auf die

Arbeitskosten je Vollzeiteinheit in Unternehmen mit ... Arbeitnehmern												Lfd. Nr.
davon mit ... bis ... Arbeitnehmern										50 und mehr		
10 - 49		50 - 249		250 - 499		500 - 999		1000 und mehr				
EUR	%	EUR	%	EUR	%	EUR	%	EUR	%	EUR	%	
(40 122)	100,00	(42 150)	100,00	.	.	-	-	.	.	(51 519)	100,00	1
(40 017)	99,74	(42 114)	99,91	.	.	-	-	.	.	(51 490)	99,94	2
/	/	/	/	.	.	-	-	-	-	/	/	3
(39 863)	99,35	(41 852)	99,29	.	.	-	-	.	.	(51 254)	99,49	4
(31 034)	77,35	(32 386)	76,84	.	.	-	-	.	.	(41 277)	80,12	5
(30 515)	76,06	(32 079)	76,11	.	.	-	-	.	.	(41 007)	79,60	6
(25 019)	62,36	(25 950)	61,57	.	.	-	-	.	.	(31 136)	60,44	7
/	/	/	(4,27)	.	.	-	-	.	.	(4 914)	(9,54)	8
/	/	/	/	.	.	-	-	.	.	/	/	9
/	/	/	/	.	.	-	-	.	.	/	/	10
(3 876)	9,66	(4 120)	9,78	.	.	-	-	.	.	4 534	8,80	11
(2 871)	(7,16)	(3 072)	7,29	.	.	-	-	.	.	3 259	6,33	12
(976)	2,43	(1 033)	2,45	.	.	-	-	.	.	1 218	2,37	13
/	/	/	/	.	.	-	-	-	-	/	/	14
/	/	/	/	.	.	-	-	.	.	/	(0,74)	15
/	/	/	/	.	.	-	-	.	.	/	(0,74)	16
/	/	/	/	.	.	-	-	.	.	/	/	17
(8 829)	22,00	(9 466)	22,46	.	.	-	-	.	.	(9 977)	19,37	18
(7 309)	18,22	(7 528)	17,86	.	.	-	-	.	.	(7 884)	15,30	19
/	17,64	(7 115)	16,88	.	.	-	-	.	.	(7 394)	14,35	20
(2 819)	7,03	2 939	6,97	.	.	-	-	.	.	3 072	5,96	21
/	/	/	/	-	-	-	-	-	-	/	/	22
(420)	1,05	424	1,01	.	.	-	-	.	.	450	0,87	23
2 408	6,00	2 490	5,91	.	.	-	-	.	.	2 593	5,03	24
/	/	/	/	.	.	-	-	.	.	/	/	25
(32)	(0,08)	/	(0,07)	.	.	-	-	.	.	/	(0,05)	26
/	/	/	/	-	-	-	-	-	-	-	-	27
/	/	/	/	.	.	-	-	.	.	/	/	28
/	/	/	/	.	.	-	-	.	.	-	-	29
/	/	/	/	.	.	-	-	.	.	/	/	30
/	/	/	/	.	.	-	-	.	.	/	/	31
/	/	/	/	.	.	-	-	.	.	/	/	32
/	/	/	/	.	.	-	-	.	.	-	-	33
/	/	(1 856)	(4,40)	.	.	-	-	.	.	(2 023)	3,93	34
/	/	(1 591)	(3,77)	.	.	-	-	.	.	(1 726)	3,35	35
/	/	(1 452)	(3,44)	.	.	-	-	.	.	(1 576)	3,06	36
(140)	(0,35)	(139)	(0,33)	.	.	-	-	.	.	(150)	0,29	37
/	/	/	/	.	.	-	-	.	.	-	-	38
/	/	/	/	.	.	-	-	.	.	/	/	39
/	/	/	/	.	.	-	-	.	.	/	/	40
/	/	/	/	.	.	-	-	.	.	/	/	41
/	/	/	/	.	.	-	-	.	.	/	/	42
/	/	/	/	.	.	-	-	.	.	/	/	43
/	/	/	/	.	.	-	-	.	.	/	/	44
/	/	/	/	.	.	-	-	.	.	/	/	45
/	/	/	/	.	.	-	-	.	.	/	/	46
/	/	(48)	(0,11)	.	.	-	-	.	.	(49)	(0,09)	47
/	/	/	/	.	.	-	-	.	.	/	/	48
(9 088)	22,65	(9 764)	23,16	.	.	-	-	.	.	(10 242)	19,88	49
(8 527)	21,25	(8 836)	20,96	.	.	-	-	.	.	(9 239)	17,93	50
(15 103)	37,64	(16 199)	38,43	.	.	-	-	.	.	(20 383)	39,56	51
(9 362)	23,33	(9 788)	23,22	.	.	-	-	.	.	(10 387)	20,16	52
(37 528)	93,53	(40 513)	96,12	.	.	-	-	.	.	(49 838)	96,74	53
(23,17)		(24,72)		.	.	-	-	.	.	29,98		54
(21,64)		(23,72)		.	.	-	-	.	.	28,97		55

Entgelt für die geleistete Arbeitszeit (Bruttoverdienst abzüglich Sonderzahlungen, vermögenswirksame Leistungen, Vergütung geleistet werden.- 4) Unbare individuelle Leistungen, Aktienoptionsprogramme, Belegschaftsaktien, Belegschaftseinrichtungen.- Träger oder Bildung von Rückstellungen, um ihren Arbeitnehmern Anspruch auf Sozialleistungen zu sichern.- 7) Arbeitgeberbeiträge nehmer, d. h. ohne Zwischenschaltung eines Versicherungsträgers und ohne Rückstellungen zu bilden.- 9) Beiträge zum U2-Verfahren Schwerbehindertenrecht (Teil 2 SGB IX).- 12) Arbeitskosten insg. abzüglich Bruttoverdienste (D.11). Entspricht den Entgeltfortzahlung, unterstellte Sozialbeiträge zur Alters- und Gesundheitsvorsorge von Beamten, Sozialbeiträge der Entgelt für die geleistete Arbeitszeit.- 15) Gesetzliche Arbeitgeberbeiträge zur Sozialversicherung, Vergütung gesetzlicher Lohnsumme oder Beschäftigtenzahl.-

Arbeitskosten je Vollzeiteinheit 2016 nach Kostenarten, Wirtschaftszweigen und Unternehmensgrößenklassen

Neue Länder

S Erbringung von sonstigen Dienstleistungen

Lfd.Nr.	Schlüssel 1)	Kostenart	10 und mehr	
			EUR	%
1		Bruttoarbeitskosten insgesamt	38 768	100,00
2	D	Nettoarbeitskosten (Bruttoarbeitskosten abzüglich Lohnsubventionen)	38 670	99,75
3	D.5	Lohnsubventionen (dem Arbeitgeber erstattete Lohn- und Gehaltszahlungen)	/	/
4	D.1	Arbeitnehmerentgelt	38 617	99,61
5	D.11	Bruttoverdienste	30 312	78,19
6	D.111	Bruttoverdienste (ohne Auszubildende)	30 111	77,67
7	D.11111	Entgelt für die geleistete Arbeitszeit 2)	24 370	62,86
8	D.11112	Sonderzahlungen insgesamt 3)	1 470	3,79
9		dar.: von persönlichen Leistungen und vom Unternehmenserfolg abhängig	/	/
10	D.1112	Leistungen zur Vermögensbildung der Arbeitnehmer	(37)	(0,09)
11	D.1113	Vergütung für nicht gearbeitete Tage	4 098	10,57
12		Urlaubsvergütung	3 071	7,92
13		Vergütung gesetzlicher Feiertage	949	2,45
14		Vergütung sonstiger betrieblicher oder tariflicher arbeitsfreier Tage	/	/
15	D.1114	Sachleistungen 4)	/	/
16		dar.: unbare individuelle Leistungen 5)	/	/
17	D.112	Bruttoverdienste der Auszubildenden	(201)	(0,52)
18	D.12	Sozialbeiträge der Arbeitgeber	8 305	21,42
19	D.121	Tatsächliche Sozialbeiträge der Arbeitgeber (ohne Auszubildende) 6)	6 595	17,01
20	D.1211	Gesetzliche Arbeitgeberbeiträge zur Sozialversicherung	6 055	15,62
21		Rentenversicherungsbeiträge	2 867	7,40
22		dar.: Aufstockungsbeiträge zur Rentenversicherung im Rahmen der Altersteilzeit	/	/
23		Arbeitslosenversicherungsbeiträge	443	1,14
24		Kranken- und Pflegeversicherungsbeiträge	2 463	6,35
25		Beiträge zur gesetzlichen Unfallversicherung	252	0,65
26		Umlage für das Insolvenzgeld	30	0,08
27		Sonstige gesetzliche Aufwendungen 7)	-	-
28	D.1212	Aufwendungen für die betriebliche Altersversorgung ohne Entgeltumwandlung	(540)	(1,39)
29		Aufwendungen für betriebliche Ruhegeldzusagen	/	/
30		Zuwendungen an Pensionskassen	/	/
31		Zuwendungen an Unterstützungskassen	/	/
32		Beiträge zur Direktversicherung	/	/
33		Beiträge an Pensionsfonds	/	/
34		Beiträge an den Pensions-Sicherungs-Verein VVaG	/	/
35	D.122	Unterstellte Sozialbeiträge der Arbeitgeber (ohne Auszubildende) 8)	1 648	4,25
36	D.1221	Entgeltfortzahlung	1 543	3,98
37		Entgeltfortzahlung im Krankheitsfall	1 394	3,60
38		Arbeitgeberzuschüsse zum Mutterschaftsgeld 9)	149	0,38
39	D.1222	Unterstellte Sozialbeiträge zur Alters- und Gesundheitsvorsorge von Beamten	-	-
40	D.1223	Zahlungen an aus dem Unternehmen ausscheidende Arbeitnehmer	/	/
41		Entlassungsschadensleistungen	/	/
42		Aufstockungsbeträge zum Bruttoverdienst im Rahmen der Altersteilzeit	/	/
43	D.1224	Sonstige freiwillige Sozialleistungen der Arbeitgeber	/	/
44	D.123	Sozialbeiträge der Arbeitgeber für Auszubildende	(62)	(0,16)
45	D.2	Kosten für die berufliche Aus- und Weiterbildung	(94)	(0,24)
46	D.3	Sonstige Aufwendungen 10)	/	/
47	D.4	Steuern auf die Lohnsumme oder Beschäftigtenzahl 11)	25	0,06
48		Nachrichtlich:		
49		Aufwendungen der Arbeitnehmer für betriebliche Altersversorgung	(207)	(0,53)
50		Lohnnebenkosten 12)	8 456	21,81
51		dar.: gesetzliche Lohnnebenkosten 13)	7 685	19,82
52		Personalnebenkosten insgesamt 14)	14 398	37,14
53		dar.: gesetzliche Personalnebenkosten 15)	8 572	22,11
54		Bruttoarbeitskosten je Vollzeiteinheit einschließlich Auszubildende	37 643	97,10
55		Bruttoarbeitskosten je geleistete Stunde der Beschäftigten (ohne Auszubildende)	22,91	
		Nettoarbeitskosten je geleistete Stunde der Beschäftigten (einschl. Auszubildende) ..	22,19	

1) Harmonisierter Schlüssel der statistischen Ämter der Europäischen Union nach Verordnung (EG) 1737/2005.- 2) Laufend gezahltes für nicht gearbeitete Tage, Sachleistungen).- 3) Zahlungen, die im Allgemeinen nicht laufend mit jeder Lohn- und Gehaltszahlung 5) Naturalleistungen, Firmenwagen, Personalrabatte, Job-Tickets und Zinsersparnisse.- 6) Zahlungen der Arbeitgeber an Versicherungen zur Winterbeschäftigungs-Umlage nach Winterbeschäftigungs-Verordnung.- 8) Sozialleistungen der Arbeitgeber direkt an ihre Arbeit nach Aufwendungsausgleichsgesetz.- 10) Anwerbungskosten, vom Arbeitgeber gestellte Berufskleidung.- 11) Ausgleichsabgabe nach "indirekten Kosten" der Internationalen Arbeitsorganisation (ILO).- 13) Gesetzliche Arbeitgeberbeiträge zur Sozialversicherung, Arbeitgeber für Auszubildende, Steuern auf die Lohnsumme oder Beschäftigtenzahl.- 14) Arbeitskosten insgesamt abzüglich Feiertage, Entgeltfortzahlung, unterstellte Sozialbeiträge zur Alters- und Gesundheitsvorsorge von Beamten, Steuern auf die

Arbeitskosten je Vollzeiteinheit in Unternehmen mit ... Arbeitnehmern												Lfd. Nr.
davon mit ... bis ... Arbeitnehmern										50 und mehr		
10 - 49		50 - 249		250 - 499		500 - 999		1000 und mehr				
EUR	%	EUR	%	EUR	%	EUR	%	EUR	%	EUR	%	
36 709	100,00	39 044	100,00	42 210	100,00	37 663	100,00	42 337	100,00	39 826	100,00	1
36 603	99,71	38 938	99,73	42 137	99,83	37 643	99,95	42 203	99,68	39 731	99,76	2
/	/	/	/	/	/	/	/	134	0,32	/	/	3
36 650	99,84	38 841	99,48	42 034	99,58	37 523	99,63	42 080	99,39	39 628	99,50	4
28 982	78,95	30 629	78,45	32 696	77,46	29 134	77,35	32 127	75,88	30 996	77,83	5
28 881	78,68	30 401	77,86	32 578	77,18	28 883	76,69	31 563	74,55	30 743	77,19	6
23 598	64,29	24 765	63,43	25 617	60,69	23 128	61,41	25 067	59,21	24 766	62,19	7
/	(2,79)	(1 379)	(3,53)	/	(5,65)	1 780	4,73	2 259	5,34	(1 699)	4,27	8
/	/	/	/	/	/	/	/	319	0,75	/	/	9
/	/	/	/	/	/	(45)	(0,12)	29	0,07	/	/	10
4 052	11,04	4 096	10,49	4 397	10,42	3 851	10,22	4 113	9,72	4 122	10,35	11
2 994	8,16	3 098	7,94	(3 288)	7,79	2 888	7,67	3 124	7,38	3 110	7,81	12
923	2,51	968	2,48	1 023	2,42	900	2,39	907	2,14	962	2,42	13
/	/	/	/	/	/	(62)	(0,16)	83	0,20	/	/	14
/	/	/	/	/	/	(80)	(0,21)	95	0,22	(114)	(0,29)	15
/	/	/	/	/	/	/	/	78	0,18	/	(0,26)	16
/	/	/	/	/	/	/	/	564	1,33	(253)	(0,63)	17
7 668	20,89	8 212	21,03	9 338	22,12	8 389	22,27	9 953	23,51	8 632	21,67	18
6 239	17,00	6 503	16,66	7 364	17,45	6 607	17,54	7 481	17,67	6 778	17,02	19
5 840	15,91	6 041	15,47	6 521	15,45	5 926	15,73	6 509	15,38	6 166	15,48	20
2 762	7,52	2 861	7,33	3 090	7,32	2 806	7,45	3 092	7,30	2 922	7,34	21
/	/	/	/	/	/	(12)	(0,03)	41	0,10	/	/	22
421	1,15	442	1,13	484	1,15	430	1,14	492	1,16	454	1,14	23
2 389	6,51	2 453	6,28	2 603	6,17	2 440	6,48	2 657	6,28	2 502	6,28	24
(237)	(0,65)	(254)	(0,65)	(316)	(0,75)	228	0,61	230	0,54	259	0,65	25
31	0,08	(30)	(0,08)	/	/	(22)	(0,06)	38	0,09	(30)	0,07	26
-	-	-	-	-	-	-	-	-	-	-	-	27
/	/	/	(1,18)	/	/	(681)	(1,81)	971	2,29	(612)	(1,54)	28
/	/	/	/	/	/	(326)	(0,87)	191	0,45	/	/	29
/	/	/	/	/	/	/	/	349	0,82	/	/	30
/	/	/	/	/	/	(25)	(0,07)	388	0,92	(65)	(0,16)	31
/	/	/	/	/	/	(67)	(0,18)	34	0,08	/	/	32
/	/	/	/	-	-	-	-	4	0,01	/	/	33
/	/	/	/	/	/	(5)	(0,01)	6	0,02	/	/	34
1 398	3,81	1 639	4,20	(1 946)	(4,61)	1 717	4,56	2 276	5,38	1 776	4,46	35
1 299	3,54	1 571	4,02	(1 850)	(4,38)	1 597	4,24	1 963	4,64	1 668	4,19	36
(1 156)	3,15	1 420	3,64	(1 686)	(3,99)	1 459	3,88	1 803	4,26	1 516	3,81	37
143	0,39	150	0,38	165	0,39	138	0,37	160	0,38	152	0,38	38
-	-	-	-	-	-	-	-	-	-	-	-	39
/	/	/	/	/	/	111	0,29	305	0,72	(102)	(0,26)	40
/	/	/	/	/	/	(75)	(0,20)	236	0,56	/	(0,18)	41
/	/	/	/	/	/	/	/	68	0,16	/	/	42
/	/	/	/	/	/	/	/	8	0,02	/	/	43
/	/	/	/	(28)	/	/	/	197	0,46	(77)	(0,19)	44
/	/	/	/	/	/	(101)	(0,27)	142	0,34	(125)	(0,31)	45
/	/	/	/	/	/	(17)	(0,05)	87	0,21	/	/	46
/	/	31	(0,08)	30	(0,07)	23	0,06	27	0,06	29	0,07	47
/	/	/	/	(150)	(0,36)	(113)	(0,30)	281	0,66	/	(0,64)	48
7 727	21,05	8 415	21,55	9 514	22,54	8 530	22,65	10 210	24,12	8 830	22,17	49
7 186	19,57	7 712	19,75	8 429	19,97	7 611	20,21	8 696	20,54	7 941	19,94	50
13 110	35,71	14 280	36,57	16 592	39,31	14 535	38,59	17 270	40,79	15 059	37,81	51
8 077	22,00	8 610	22,05	9 424	22,33	8 446	22,43	9 407	22,22	8 826	22,16	52
36 016	98,11	37 718	96,60	41 741	98,89	36 706	97,46	39 252	92,71	38 466	96,59	53
21,58	/	23,10	/	24,53	/	22,25	/	26,02	/	23,59	/	54
21,11	/	22,25	/	24,23	/	21,65	/	24,08	/	22,74	/	55

Entgelt für die geleistete Arbeitszeit (Bruttoverdienst abzüglich Sonderzahlungen, vermögenswirksame Leistungen, Vergütung geleistet werden.- 4) Unbare individuelle Leistungen, Aktienoptionsprogramme, Belegschaftsaktien, Belegschaftseinrichtungen.- Träger oder Bildung von Rückstellungen, um ihren Arbeitnehmern Anspruch auf Sozialleistungen zu sichern.- 7) Arbeitgeberbeiträge nehmer, d. h. ohne Zwischenschaltung eines Versicherungsträgers und ohne Rückstellungen zu bilden.- 9) Beiträge zum U2-Verfahren Schwerbehindertenrecht (Teil 2 SGB IX).- 12) Arbeitskosten insg. abzüglich Bruttoverdienste (D.11). Entspricht den Entgeltfortzahlung, unterstellte Sozialbeiträge zur Alters- und Gesundheitsvorsorge von Beamten, Sozialbeiträge der Entgelt für die geleistete Arbeitszeit.- 15) Gesetzliche Arbeitgeberbeiträge zur Sozialversicherung, Vergütung gesetzlicher Lohnsumme oder Beschäftigtenzahl.-

Arbeitskosten je Vollzeiteinheit 2016 nach Kostenarten, Wirtschaftszweigen und Unternehmensgrößenklassen

Neue Länder

94 Interessenvertretungen sowie kirchliche und sonstige religiöse Vereinigungen (ohne Sozialwesen und Sport)

Lfd.Nr.	Schlüssel 1)	Kostenart	10 und mehr	
			EUR	%
1		Bruttoarbeitskosten insgesamt	46 720	100,00
2	D	Nettoarbeitskosten (Bruttoarbeitskosten abzüglich Lohnsubventionen)	46 586	99,71
3	D.5	Lohnsubventionen (dem Arbeitgeber erstattete Lohn- und Gehaltszahlungen)	/	/
4	D.1	Arbeitnehmerentgelt	46 556	99,65
5	D.11	Bruttoverdienste	36 477	78,08
6	D.111	Bruttoverdienste (ohne Auszubildende)	36 355	77,82
7	D.11111	Entgelt für die geleistete Arbeitszeit 2)	29 052	62,18
8	D.11112	Sonderzahlungen insgesamt 3)	2 054	4,40
9		dar.: von persönlichen Leistungen und vom Unternehmenserfolg abhängig	/	/
10	D.1112	Leistungen zur Vermögensbildung der Arbeitnehmer	/	/
11	D.1113	Vergütung für nicht gearbeitete Tage	5 088	10,89
12		Urlaubsvergütung	3 836	8,21
13		Vergütung gesetzlicher Feiertage	1 138	2,44
14		Vergütung sonstiger betrieblicher oder tariflicher arbeitsfreier Tage	/	/
15	D.1114	Sachleistungen 4)	/	/
16		dar.: unbare individuelle Leistungen 5)	/	/
17	D.112	Bruttoverdienste der Auszubildenden	/	/
18	D.12	Sozialbeiträge der Arbeitgeber	10 079	21,57
19	D.121	Tatsächliche Sozialbeiträge der Arbeitgeber (ohne Auszubildende) 6)	8 114	17,37
20	D.1211	Gesetzliche Arbeitgeberbeiträge zur Sozialversicherung	7 231	15,48
21		Rentenversicherungsbeiträge	3 460	7,41
22		dar.: Aufstockungsbeiträge zur Rentenversicherung im Rahmen der Altersteilzeit	/	/
23		Arbeitslosenversicherungsbeiträge	536	1,15
24		Kranken- und Pflegeversicherungsbeiträge	2 934	6,28
25		Beiträge zur gesetzlichen Unfallversicherung	268	0,57
26		Umlage für das Insolvenzgeld	(34)	(0,07)
27		Sonstige gesetzliche Aufwendungen 7)	-	-
28	D.1212	Aufwendungen für die betriebliche Altersversorgung ohne Entgeltumwandlung	(883)	(1,89)
29		Aufwendungen für betriebliche Ruhegeldzusagen	/	/
30		Zuwendungen an Pensionskassen	/	/
31		Zuwendungen an Unterstützungskassen	/	/
32		Beiträge zur Direktversicherung	/	/
33		Beiträge an Pensionsfonds	-	-
34		Beiträge an den Pensions-Sicherungs-Verein VVaG	/	/
35	D.122	Unterstellte Sozialbeiträge der Arbeitgeber (ohne Auszubildende) 8)	1 930	4,13
36	D.1221	Entgeltfortzahlung	1 802	3,86
37		Entgeltfortzahlung im Krankheitsfall	1 627	3,48
38		Arbeitgeberzuschüsse zum Mutterschaftsgeld 9)	175	0,37
39	D.1222	Unterstellte Sozialbeiträge zur Alters- und Gesundheitsvorsorge von Beamten	-	-
40	D.1223	Zahlungen an aus dem Unternehmen ausscheidende Arbeitnehmer	/	/
41		Entlassungsschadigungen	/	/
42		Aufstockungsbeträge zum Bruttoverdienst im Rahmen der Altersteilzeit	/	/
43	D.1224	Sonstige freiwillige Sozialleistungen der Arbeitgeber	/	/
44	D.123	Sozialbeiträge der Arbeitgeber für Auszubildende	/	/
45	D.2	Kosten für die berufliche Aus- und Weiterbildung	/	/
46	D.3	Sonstige Aufwendungen 10)	/	/
47	D.4	Steuern auf die Lohnsumme oder Beschäftigtenzahl 11)	17	0,04
48		Nachrichtlich:		
49		Aufwendungen der Arbeitnehmer für betriebliche Altersversorgung	/	/
50		Lohnnebenkosten 12)	10 243	21,92
51		dar.: gesetzliche Lohnnebenkosten 13)	9 085	19,45
52		Personalnebenkosten insgesamt 14)	17 668	37,82
53		dar.: gesetzliche Personalnebenkosten 15)	10 189	21,81
54		Bruttoarbeitskosten je Vollzeiteinheit einschließlich Auszubildende	46 010	98,48
55		Bruttoarbeitskosten je geleistete Stunde der Beschäftigten (ohne Auszubildende)	27,51	
		Nettoarbeitskosten je geleistete Stunde der Beschäftigten (einschl. Auszubildende) ..	27,01	

1) Harmonisierter Schlüssel der statistischen Ämter der Europäischen Union nach Verordnung (EG) 1737/2005.- 2) Laufend gezahltes für nicht gearbeitete Tage, Sachleistungen).- 3) Zahlungen, die im Allgemeinen nicht laufend mit jeder Lohn- und Gehaltszahlung 5) Naturalleistungen, Firmenwagen, Personalrabatte, Job-Tickets und Zinsersparnisse.- 6) Zahlungen der Arbeitgeber an Versicherungen zur Winterbeschäftigungs-Umlage nach Winterbeschäftigungs-Verordnung.- 8) Sozialleistungen der Arbeitgeber direkt an ihre Arbeit nach Aufwendungsausgleichsgesetz.- 10) Anwerbungskosten, vom Arbeitgeber gestellte Berufskleidung.- 11) Ausgleichsabgabe nach "indirekten Kosten" der Internationalen Arbeitsorganisation (ILO).- 13) Gesetzliche Arbeitgeberbeiträge zur Sozialversicherung, Arbeitgeber für Auszubildende, Steuern auf die Lohnsumme oder Beschäftigtenzahl.- 14) Arbeitskosten insgesamt abzüglich Feiertage, Entgeltfortzahlung, unterstellte Sozialbeiträge zur Alters- und Gesundheitsvorsorge von Beamten, Steuern auf die

Arbeitskosten je Vollzeiteinheit in Unternehmen mit ... Arbeitnehmern												Lfd. Nr.
davon mit ... bis ... Arbeitnehmern										50 und mehr		
10 - 49		50 - 249		250 - 499		500 - 999		1000 und mehr				
EUR	%	EUR	%	EUR	%	EUR	%	EUR	%	EUR	%	
45 363	100,00	(46 272)	100,00	55 974	100,00	42 151	100,00	48 303	100,00	47 370	100,00	1
45 243	99,74	(46 116)	99,66	55 855	99,79	42 131	99,95	48 070	99,52	47 230	99,70	2
/	/	/	/	/	/	(20)	(0,05)	233	0,48	/	/	3
45 317	99,90	(46 041)	99,50	55 743	99,59	41 997	99,63	48 071	99,52	47 150	99,54	4
35 671	78,64	(36 218)	78,27	(43 430)	77,59	32 696	77,57	36 878	76,35	36 863	77,82	5
35 629	78,54	(36 042)	77,89	(43 297)	77,35	32 488	77,08	36 825	76,24	36 704	77,48	6
28 586	63,02	(29 102)	62,89	33 443	59,75	25 709	60,99	29 272	60,60	29 275	61,80	7
/	(3,63)	(1 748)	(3,78)	/	/	2 260	5,36	2 662	5,51	(2 248)	4,75	8
/	/	/	/	/	/	/	/	53	0,11	/	/	9
/	/	/	/	/	/	(57)	(0,13)	27	0,06	/	/	10
5 233	11,54	(5 021)	10,85	(5 815)	10,39	4 385	10,40	4 796	9,93	5 019	10,60	11
3 869	8,53	(3 844)	8,31	(4 396)	7,85	3 286	7,80	3 636	7,53	3 819	8,06	12
1 137	2,51	(1 140)	2,46	1 338	2,39	1 017	2,41	1 030	2,13	1 138	2,40	13
/	/	/	/	/	/	/	(0,19)	129	0,27	/	/	14
/	/	/	/	/	/	/	/	69	0,14	/	/	15
/	/	/	/	/	/	/	/	63	0,13	/	/	16
/	/	/	/	/	/	/	(0,49)	53	0,11	/	/	17
9 645	21,26	9 823	21,23	12 312	22,00	9 301	22,07	11 193	23,17	10 287	21,72	18
7 860	17,33	7 834	16,93	(10 013)	17,89	7 356	17,45	9 024	18,68	8 236	17,39	19
7 174	15,82	7 133	15,42	8 400	15,01	6 494	15,41	7 373	15,26	7 259	15,32	20
3 431	7,56	3 402	7,35	4 026	7,19	3 103	7,36	3 583	7,42	3 474	7,33	21
/	/	/	/	/	/	(15)	(0,04)	48	0,10	/	/	22
524	1,16	(529)	1,14	630	1,13	482	1,14	561	1,16	541	1,14	23
2 926	6,45	2 900	6,27	3 309	5,91	2 672	6,34	2 981	6,17	2 938	6,20	24
(258)	(0,57)	(269)	(0,58)	/	/	215	0,51	201	0,42	(274)	(0,58)	25
(35)	(0,08)	/	/	/	/	(22)	(0,05)	48	0,10	(33)	(0,07)	26
/	/	/	/	/	/	/	/	/	/	/	/	27
/	/	/	/	/	/	(863)	(2,05)	1 652	3,42	(978)	(2,06)	28
/	/	/	/	/	/	/	(1,03)	345	0,71	/	/	29
/	/	/	/	/	/	/	/	602	1,25	/	/	30
/	/	/	/	/	/	/	(0,03)	658	1,36	(107)	(0,23)	31
/	/	/	/	/	/	/	(0,16)	35	0,07	/	/	32
/	/	/	/	/	/	/	/	/	/	/	/	33
/	/	/	/	/	/	/	(0,01)	11	0,02	/	/	34
(1 776)	(3,91)	(1 934)	4,18	(2 269)	/	1 890	4,48	2 155	4,46	2 005	4,23	35
(1 614)	(3,56)	(1 841)	3,98	(2 149)	/	1 743	4,14	2 001	4,14	1 893	4,00	36
(1 441)	(3,18)	(1 667)	3,60	/	/	1 592	3,78	1 819	3,77	1 717	3,62	37
173	0,38	(175)	0,38	(201)	0,36	151	0,36	181	0,38	176	0,37	38
/	/	/	/	/	/	/	/	/	/	/	/	39
/	/	/	/	/	/	136	0,32	143	0,30	/	/	40
/	/	/	/	/	/	(92)	(0,22)	43	0,09	/	/	41
/	/	/	/	/	/	/	/	100	0,21	/	/	42
/	/	/	/	/	/	(12)	(0,03)	11	0,02	/	/	43
/	/	/	/	/	/	/	(0,13)	14	0,03	/	/	44
/	/	/	/	/	/	/	(116)	73	0,15	/	/	45
/	/	/	/	/	/	/	(0,05)	138	0,29	/	/	46
/	/	20	(0,04)	22	(0,04)	18	0,04	21	0,04	20	0,04	47
/	/	/	/	/	/	(107)	(0,25)	396	0,82	/	/	48
9 691	21,36	10 054	21,73	12 543	22,41	9 455	22,43	11 425	23,65	10 507	22,18	49
8 809	19,42	9 050	19,56	10 602	18,94	8 309	19,71	9 408	19,48	9 218	19,46	50
16 777	36,98	17 170	37,11	22 531	40,25	16 442	39,01	19 031	39,40	18 095	38,20	51
9 936	21,90	10 135	21,90	11 909	21,28	9 273	22,00	10 425	21,58	10 310	21,76	52
45 134	99,49	(45 081)	97,43	55 382	98,94	41 337	98,07	48 086	99,55	46 424	98,00	53
26,64	/	(27,30)	/	32,46	/	24,67	/	29,21	/	27,93	/	54
26,44	/	(26,51)	/	32,05	/	24,17	/	28,93	/	27,28	/	55

Entgelt für die geleistete Arbeitszeit (Bruttoverdienst abzüglich Sonderzahlungen, vermögenswirksame Leistungen, Vergütung geleistet werden.- 4) Unbare individuelle Leistungen, Aktienoptionsprogramme, Belegschaftsaktien, Belegschaftseinrichtungen.- Träger oder Bildung von Rückstellungen, um ihren Arbeitnehmern Anspruch auf Sozialleistungen zu sichern.- 7) Arbeitgeberbeiträge nehmer, d. h. ohne Zwischenschaltung eines Versicherungsträgers und ohne Rückstellungen zu bilden.- 9) Beiträge zum U2-Verfahren Schwerbehindertenrecht (Teil 2 SGB IX).- 12) Arbeitskosten insg. abzüglich Bruttoverdienste (D.11). Entspricht den Entgeltfortzahlung, unterstellte Sozialbeiträge zur Alters- und Gesundheitsvorsorge von Beamten, Sozialbeiträge der Entgelt für die geleistete Arbeitszeit.- 15) Gesetzliche Arbeitgeberbeiträge zur Sozialversicherung, Vergütung gesetzlicher Lohnsumme oder Beschäftigtenzahl.-

Arbeitskosten je Vollzeiteinheit 2016 nach Kostenarten, Wirtschaftszweigen und Unternehmensgrößenklassen

Neue Länder

95 Reparatur von Datenverarbeitungsgeräten und Gebrauchsgütern

Lfd.Nr.	Schlüssel 1)	Kostenart	10 und mehr	
			EUR	%
1		Bruttoarbeitskosten insgesamt	36 691	100,00
2	D	Nettoarbeitskosten (Bruttoarbeitskosten abzüglich Lohnsubventionen)	36 614	99,79
3	D.5	Lohnsubventionen (dem Arbeitgeber erstattete Lohn- und Gehaltszahlungen)	/	/
4	D.1	Arbeitnehmerentgelt	36 456	99,36
5	D.11	Bruttoverdienste	28 755	78,37
6	D.111	Bruttoverdienste (ohne Auszubildende)	28 629	78,03
7	D.11111	Entgelt für die geleistete Arbeitszeit 2)	23 000	62,68
8	D.11112	Sonderzahlungen insgesamt 3)	1 473	4,02
9		dar.: von persönlichen Leistungen und vom Unternehmenserfolg abhängig	907	2,47
10	D.1112	Leistungen zur Vermögensbildung der Arbeitnehmer	(65)	/
11	D.1113	Vergütung für nicht gearbeitete Tage	3 678	10,03
12		Urlaubsvergütung	2 633	7,18
13		Vergütung gesetzlicher Feiertage	912	2,49
14		Vergütung sonstiger betrieblicher oder tariflicher arbeitsfreier Tage	133	0,36
15	D.1114	Sachleistungen 4)	/	/
16		dar.: unbare individuelle Leistungen 5)	/	/
17	D.112	Bruttoverdienste der Auszubildenden	(126)	(0,34)
18	D.12	Sozialbeiträge der Arbeitgeber	7 701	20,99
19	D.121	Tatsächliche Sozialbeiträge der Arbeitgeber (ohne Auszubildende) 6)	5 743	15,65
20	D.1211	Gesetzliche Arbeitgeberbeiträge zur Sozialversicherung	5 632	15,35
21		Rentenversicherungsbeiträge	2 649	7,22
22		dar.: Aufstockungsbeiträge zur Rentenversicherung im Rahmen der Altersteilzeit	13	0,04
23		Arbeitslosenversicherungsbeiträge	415	1,13
24		Kranken- und Pflegeversicherungsbeiträge	2 272	6,19
25		Beiträge zur gesetzlichen Unfallversicherung	(264)	0,72
26		Umlage für das Insolvenzgeld	32	0,09
27		Sonstige gesetzliche Aufwendungen 7)	-	-
28	D.1212	Aufwendungen für die betriebliche Altersversorgung ohne Entgeltumwandlung	/	/
29		Aufwendungen für betriebliche Ruhegeldzusagen	(-33)	(-0,09)
30		Zuwendungen an Pensionskassen	57	0,16
31		Zuwendungen an Unterstützungskassen	(1)	(0,00)
32		Beiträge zur Direktversicherung	/	/
33		Beiträge an Pensionsfonds	3	0,01
34		Beiträge an den Pensions-Sicherungs-Verein VVaG	/	/
35	D.122	Unterstellte Sozialbeiträge der Arbeitgeber (ohne Auszubildende) 8)	1 923	5,24
36	D.1221	Entgeltfortzahlung	1 597	4,35
37		Entgeltfortzahlung im Krankheitsfall	1 447	3,94
38		Arbeitgeberzuschüsse zum Mutterschaftsgeld 9)	151	0,41
39	D.1222	Unterstellte Sozialbeiträge zur Alters- und Gesundheitsvorsorge von Beamten	-	-
40	D.1223	Zahlungen an aus dem Unternehmen ausscheidende Arbeitnehmer	323	0,88
41		Entlassungsschadensleistungen	312	0,85
42		Aufstockungsbeträge zum Bruttoverdienst im Rahmen der Altersteilzeit	11	0,03
43	D.1224	Sonstige freiwillige Sozialleistungen der Arbeitgeber	2	0,01
44	D.123	Sozialbeiträge der Arbeitgeber für Auszubildende	(35)	0,10
45	D.2	Kosten für die berufliche Aus- und Weiterbildung	(187)	(0,51)
46	D.3	Sonstige Aufwendungen 10)	/	/
47	D.4	Steuern auf die Lohnsumme oder Beschäftigtenzahl 11)	31	0,09
48		Nachrichtlich: Aufwendungen der Arbeitnehmer für betriebliche Altersversorgung	(131)	(0,36)
49		Lohnnebenkosten 12)	7 936	21,63
50		dar.: gesetzliche Lohnnebenkosten 13)	7 296	19,88
51		Personalnebenkosten insgesamt 14)	13 691	37,32
52		dar.: gesetzliche Personalnebenkosten 15)	8 173	22,28
53		Bruttoarbeitskosten je Vollzeiteinheit einschließlich Auszubildende	36 227	98,74
54		Bruttoarbeitskosten je geleistete Stunde der Beschäftigten (ohne Auszubildende)	20,78	
55		Nettoarbeitskosten je geleistete Stunde der Beschäftigten (einschl. Auszubildende) ..	20,48	

1) Harmonisierter Schlüssel der statistischen Ämter der Europäischen Union nach Verordnung (EG) 1737/2005.- 2) Laufend gezahltes für nicht gearbeitete Tage, Sachleistungen).- 3) Zahlungen, die im Allgemeinen nicht laufend mit jeder Lohn- und Gehaltszahlung
5) Naturalleistungen, Firmenwagen, Personalrabatte, Job-Tickets und Zinsersparnisse.- 6) Zahlungen der Arbeitgeber an Versicherungen zur Winterbeschäftigungs-Umlage nach Winterbeschäftigungs-Verordnung.- 7) Sozialleistungen der Arbeitgeber direkt an ihre Arbeit nach Aufwendungsausgleichsgesetz.- 8) Anwerbungskosten, vom Arbeitgeber gestellte Berufskleidung.- 9) Ausgleichsabgabe nach "indirekten Kosten" der Internationalen Arbeitsorganisation (ILO).- 10) Gesetzliche Arbeitgeberbeiträge zur Sozialversicherung, Arbeitgeber für Auszubildende, Steuern auf die Lohnsumme oder Beschäftigtenzahl.- 11) Arbeitskosten insgesamt abzüglich Feiertage, Entgeltfortzahlung, unterstellte Sozialbeiträge zur Alters- und Gesundheitsvorsorge von Beamten, Steuern auf die

Arbeitskosten je Vollzeiteinheit in Unternehmen mit ... Arbeitnehmern												Lfd. Nr.
davon mit ... bis ... Arbeitnehmern										50 und mehr		
10 - 49		50 - 249		250 - 499		500 - 999		1000 und mehr				
EUR	%	EUR	%	EUR	%	EUR	%	EUR	%	EUR	%	
(33 057)	100,00	35 847	100,00	29 454	100,00	-	-	72 113	100,00	37 926	100,00	1
(32 935)	99,63	35 793	99,85	29 366	99,70	-	-	72 108	99,99	37 864	99,84	2
/	/	/	/	(88)	/	-	-	4	0,01	/	/	3
(32 958)	99,70	35 642	99,43	29 379	99,74	-	-	70 906	98,33	37 644	99,26	4
(26 354)	79,72	28 012	78,14	23 130	78,53	-	-	55 482	76,94	29 570	77,97	5
(26 354)	79,72	27 824	77,62	23 101	78,43	-	-	54 939	76,18	29 401	77,52	6
(22 179)	67,09	22 617	63,09	19 024	64,59	-	-	39 081	54,19	23 279	61,38	7
/	/	(1 287)	(3,59)	/	/	-	-	7 757	10,76	1 842	4,86	8
/	/	(947)	2,64	(382)	1,30	-	-	4 626	6,42	1 192	3,14	9
/	/	/	/	37	0,13	-	-	168	0,23	(65)	(0,17)	10
(3 281)	9,93	3 446	9,61	3 181	10,80	-	-	7 126	9,88	3 813	10,05	11
(2 438)	7,37	2 542	7,09	2 038	6,92	-	-	5 348	7,42	2 699	7,12	12
(843)	2,55	875	2,44	780	2,65	-	-	1 642	2,28	936	2,47	13
/	/	(28)	(0,08)	362	(1,23)	-	-	135	0,19	179	0,47	14
/	/	/	/	263	(0,89)	-	-	808	1,12	(403)	(1,06)	15
/	/	/	/	263	(0,89)	-	-	596	0,83	(362)	(0,95)	16
-	-	(189)	(0,53)	(28)	/	-	-	543	0,75	(169)	0,45	17
(6 604)	19,98	7 630	21,28	6 249	21,22	-	-	15 424	21,39	8 074	21,29	18
(5 153)	15,59	5 893	16,44	4 825	16,38	-	-	9 659	13,39	5 944	15,67	19
(5 069)	15,33	5 680	15,84	4 678	15,88	-	-	9 956	13,81	5 824	15,36	20
(2 327)	7,04	2 633	7,34	2 235	7,59	-	-	4 861	6,74	2 758	7,27	21
-	-	(5)	0,01	-	-	-	-	115	0,16	17	0,05	22
(362)	1,10	410	1,14	356	1,21	-	-	764	1,06	434	1,14	23
(2 099)	6,35	2 297	6,41	1 892	6,42	-	-	3 836	5,32	2 331	6,15	24
/	/	/	(0,86)	/	/	-	-	450	0,62	(268)	0,71	25
(30)	0,09	33	0,09	29	0,10	-	-	45	0,06	33	0,09	26
/	/	/	/	-	-	-	-	-	-	-	-	27
/	/	/	/	146	0,50	-	-	-297	-0,41	/	/	28
-	-	/	/	/	/	-	-	-388	-0,54	/	/	29
-	-	(62)	(0,17)	(116)	/	-	-	7	0,01	77	0,20	30
-	-	/	(0,01)	-	-	-	-	1	0,00	(1)	(0,00)	31
/	/	/	/	/	/	-	-	53	0,07	/	/	32
-	-	(0)	0,00	-	-	-	-	30	0,04	4	0,01	33
-	-	-	-	/	/	-	-	-	-	/	/	34
/	/	(1 683)	4,70	1 416	4,81	-	-	5 619	7,79	2 083	5,49	35
/	/	(1 624)	4,53	1 408	4,78	-	-	2 482	3,44	1 647	4,34	36
/	/	(1 488)	4,15	1 254	4,26	-	-	2 216	3,07	1 486	3,92	37
(121)	(0,37)	137	0,38	154	0,52	-	-	266	0,37	160	0,42	38
-	-	/	/	/	/	-	-	-	-	-	-	39
-	-	/	/	/	/	-	-	3 115	4,32	433	1,14	40
-	-	/	/	/	/	-	-	3 032	4,20	419	1,10	41
-	-	(9)	0,02	-	-	-	-	84	0,12	15	0,04	42
-	-	-	-	-	-	-	-	22	0,03	3	0,01	43
-	-	(53)	(0,15)	(8)	/	-	-	146	0,20	(47)	0,12	44
/	/	/	/	37	(0,13)	-	-	1 115	1,55	(228)	(0,60)	45
/	/	/	/	/	/	-	-	49	0,07	/	/	46
/	/	36	(0,10)	37	0,13	-	-	42	0,06	37	0,10	47
/	/	(187)	(0,52)	(83)	(0,28)	-	-	217	0,30	(149)	0,39	48
(6 703)	20,28	7 835	21,86	6 324	21,47	-	-	16 631	23,06	8 355	22,03	49
(6 534)	19,77	7 393	20,62	6 131	20,82	-	-	12 626	17,51	7 554	19,92	50
(10 878)	32,91	13 230	36,91	10 430	35,41	-	-	33 032	45,81	14 647	38,62	51
(7 378)	22,32	8 215	22,92	6 903	23,44	-	-	14 123	19,58	8 443	22,26	52
(33 057)	100,00	35 089	97,88	29 373	99,73	-	-	68 888	95,53	37 286	98,31	53
(19,27)		21,23		15,22		-	-	44,08		21,28		54
(19,20)		20,73		15,13		-	-	42,13		20,90		55

Entgelt für die geleistete Arbeitszeit (Bruttoverdienst abzüglich Sonderzahlungen, vermögenswirksame Leistungen, Vergütung geleistet werden.- 4) Unbare individuelle Leistungen, Aktienoptionsprogramme, Belegschaftsaktien, Belegschaftseinrichtungen.- träger oder Bildung von Rückstellungen, um ihren Arbeitnehmern Anspruch auf Sozialleistungen zu sichern.- 7) Arbeitgeberbeiträge nehmer, d. h. ohne Zwischenschaltung eines Versicherungsträgers und ohne Rückstellungen zu bilden.- 9) Beiträge zum U2-Verfahren Schwerbehindertenrecht (Teil 2 SGB IX).- 12) Arbeitskosten insg. abzüglich Bruttoverdienste (D.11). Entspricht den Entgeltfortzahlung, unterstellte Sozialbeiträge zur Alters- und Gesundheitsvorsorge von Beamten, Sozialbeiträge der Entgelt für die geleistete Arbeitszeit.- 15) Gesetzliche Arbeitgeberbeiträge zur Sozialversicherung, Vergütung gesetzlicher Lohnsumme oder Beschäftigtenzahl.-

Arbeitskosten je Vollzeiteinheit 2016 nach Kostenarten, Wirtschaftszweigen und Unternehmensgrößenklassen

Neue Länder

96 Erbringung von sonstigen überwiegend persönlichen Dienstleistungen

Lfd.Nr.	Schlüssel 1)	Kostenart	10 und mehr	
			EUR	%
1		Bruttoarbeitskosten insgesamt	28 263	100,00
2	D	Nettoarbeitskosten (Bruttoarbeitskosten abzüglich Lohnsubventionen)	28 210	99,81
3	D.5	Lohnsubventionen (dem Arbeitgeber erstattete Lohn- und Gehaltszahlungen)	/	/
4	D.1	Arbeitnehmerentgelt	28 138	99,56
5	D.11	Bruttoverdienste	22 162	78,41
6	D.111	Bruttoverdienste (ohne Auszubildende)	21 846	77,30
7	D.11111	Entgelt für die geleistete Arbeitszeit 2)	18 200	64,40
8	D.11112	Sonderzahlungen insgesamt 3)	/	/
9		dar.: von persönlichen Leistungen und vom Unternehmenserfolg abhängig	/	/
10	D.1112	Leistungen zur Vermögensbildung der Arbeitnehmer	/	/
11	D.1113	Vergütung für nicht gearbeitete Tage	2 807	9,93
12		Urlaubsvergütung	2 086	7,38
13		Vergütung gesetzlicher Feiertage	698	2,47
14		Vergütung sonstiger betrieblicher oder tariflicher arbeitsfreier Tage	/	/
15	D.1114	Sachleistungen 4)	/	/
16		dar.: unbare individuelle Leistungen 5)	/	/
17	D.112	Bruttoverdienste der Auszubildenden	/	(1,12)
18	D.12	Sozialbeiträge der Arbeitgeber	5 976	21,14
19	D.121	Tatsächliche Sozialbeiträge der Arbeitgeber (ohne Auszubildende) 6)	4 637	16,41
20	D.1211	Gesetzliche Arbeitgeberbeiträge zur Sozialversicherung	4 514	15,97
21		Rentenversicherungsbeiträge	2 092	7,40
22		dar.: Aufstockungsbeiträge zur Rentenversicherung im Rahmen der Altersteilzeit	/	/
23		Arbeitslosenversicherungsbeiträge	321	1,13
24		Kranken- und Pflegeversicherungsbeiträge	1 849	6,54
25		Beiträge zur gesetzlichen Unfallversicherung	227	0,80
26		Umlage für das Insolvenzgeld	25	0,09
27		Sonstige gesetzliche Aufwendungen 7)	-	-
28	D.1212	Aufwendungen für die betriebliche Altersversorgung ohne Entgeltumwandlung	/	/
29		Aufwendungen für betriebliche Ruhegeldzusagen	/	/
30		Zuwendungen an Pensionskassen	/	/
31		Zuwendungen an Unterstützungskassen	/	/
32		Beiträge zur Direktversicherung	/	/
33		Beiträge an Pensionsfonds	/	/
34		Beiträge an den Pensions-Sicherungs-Verein VVaG	/	/
35	D.122	Unterstellte Sozialbeiträge der Arbeitgeber (ohne Auszubildende) 8)	1 237	4,38
36	D.1221	Entgeltfortzahlung	1 187	4,20
37		Entgeltfortzahlung im Krankheitsfall	1 073	3,80
38		Arbeitgeberzuschüsse zum Mutterschaftsgeld 9)	114	0,40
39	D.1222	Unterstellte Sozialbeiträge zur Alters- und Gesundheitsvorsorge von Beamten	-	-
40	D.1223	Zahlungen an aus dem Unternehmen ausscheidende Arbeitnehmer	/	/
41		Entlassungsschadigungen	/	/
42		Aufstockungsbeträge zum Bruttoverdienst im Rahmen der Altersteilzeit	/	/
43	D.1224	Sonstige freiwillige Sozialleistungen der Arbeitgeber	/	/
44	D.123	Sozialbeiträge der Arbeitgeber für Auszubildende	(102)	(0,36)
45	D.2	Kosten für die berufliche Aus- und Weiterbildung	/	/
46	D.3	Sonstige Aufwendungen 10)	/	/
47	D.4	Steuern auf die Lohnsumme oder Beschäftigtenzahl 11)	34	0,12
48		Nachrichtlich:		
49		Aufwendungen der Arbeitnehmer für betriebliche Altersversorgung	/	/
50		Lohnnebenkosten 12)	6 101	21,59
51		dar.: gesetzliche Lohnnebenkosten 13)	5 837	20,65
52		Personalnebenkosten insgesamt 14)	10 062	35,60
53		dar.: gesetzliche Personalnebenkosten 15)	6 433	22,76
54		Bruttoarbeitskosten je Vollzeiteinheit einschließlich Auszubildende	26 886	95,13
55		Bruttoarbeitskosten je geleistete Stunde der Beschäftigten (ohne Auszubildende)	16,86	
		Nettoarbeitskosten je geleistete Stunde der Beschäftigten (einschl. Auszubildende) ..	16,01	

1) Harmonisierter Schlüssel der statistischen Ämter der Europäischen Union nach Verordnung (EG) 1737/2005.- 2) Laufend gezahltes für nicht gearbeitete Tage, Sachleistungen).- 3) Zahlungen, die im Allgemeinen nicht laufend mit jeder Lohn- und Gehaltszahlung
5) Naturalleistungen, Firmenwagen, Personalrabatte, Job-Tickets und Zinsersparnisse.- 6) Zahlungen der Arbeitgeber an Versicherungen zur Winterbeschäftigungs-Umlage nach Winterbeschäftigungs-Verordnung.- 8) Sozialleistungen der Arbeitgeber direkt an ihre Arbeit nach Aufwendungsausgleichsgesetz.- 10) Anwerbungskosten, vom Arbeitgeber gestellte Berufskleidung.- 11) Ausgleichsabgabe nach "indirekten Kosten" der Internationalen Arbeitsorganisation (ILO).- 13) Gesetzliche Arbeitgeberbeiträge zur Sozialversicherung, Arbeitgeber für Auszubildende, Steuern auf die Lohnsumme oder Beschäftigtenzahl.- 14) Arbeitskosten insgesamt abzüglich Feiertage, Entgeltfortzahlung, unterstellte Sozialbeiträge zur Alters- und Gesundheitsvorsorge von Beamten, Steuern auf die

Arbeitskosten je Vollzeiteinheit in Unternehmen mit ... Arbeitnehmern												Lfd. Nr.
davon mit ... bis ... Arbeitnehmern										50 und mehr		
10 - 49		50 - 249		250 - 499		500 - 999		1000 und mehr				
EUR	%	EUR	%	EUR	%	EUR	%	EUR	%	EUR	%	
26 731	100,00	29 958	100,00	28 309	100,00	23 987	100,00	29 023	100,00	29 159	100,00	1
26 643	99,67	29 913	99,85	28 301	99,97	23 968	99,92	29 022	100,00	29 127	99,89	2
/	/	/	/	(8)	(0,03)	/	/	1	0,00	/	/	3
26 660	99,74	29 791	99,44	28 173	99,52	23 888	99,59	28 864	99,45	29 003	99,46	4
21 255	79,51	(23 615)	78,83	21 736	76,78	18 277	76,20	21 575	74,34	22 693	77,83	5
21 079	78,85	(23 316)	77,83	21 608	76,33	17 897	74,61	20 230	69,70	22 295	76,46	6
17 798	66,58	19 333	64,53	17 508	61,85	15 264	63,63	16 671	57,44	18 436	63,23	7
/	/	/	/	(1 052)	3,72	/	/	867	2,99	/	/	8
/	/	/	/	/	/	/	/	115	0,39	/	/	9
/	/	/	/	(18)	(0,06)	/	/	12	0,04	/	/	10
2 710	10,14	(2 955)	9,86	2 934	10,37	2 222	9,26	2 646	9,12	2 864	9,82	11
1 998	7,48	(2 181)	7,28	2 240	7,91	1 676	6,99	2 027	6,98	2 138	7,33	12
675	2,53	752	2,51	689	2,43	543	2,26	615	2,12	711	2,44	13
/	/	/	/	(5)	(0,02)	/	/	4	0,01	/	/	14
/	/	/	/	(96)	(0,34)	85	0,35	35	0,12	/	/	15
/	/	/	/	(91)	(0,32)	85	0,35	29	0,10	/	/	16
/	/	/	/	(127)	(0,45)	/	/	1 345	4,64	/	/	17
5 406	20,22	6 176	20,62	6 438	22,74	5 610	23,39	7 289	25,11	6 310	21,64	18
4 399	16,46	4 833	16,13	4 715	16,65	4 325	18,03	4 819	16,60	4 776	16,38	19
4 317	16,15	4 657	15,54	4 655	16,44	4 197	17,50	4 705	16,21	4 630	15,88	20
2 002	7,49	2 181	7,28	2 141	7,56	1 900	7,92	2 094	7,21	2 145	7,35	21
/	/	/	/	(4)	(0,02)	/	/	20	0,07	/	/	22
303	1,13	333	1,11	335	1,18	273	1,14	350	1,21	331	1,14	23
1 775	6,64	1 887	6,30	1 908	6,74	1 734	7,23	1 997	6,88	1 893	6,49	24
(212)	(0,79)	(230)	(0,77)	244	0,86	(267)	(1,11)	242	0,83	236	0,81	25
25	0,09	26	0,09	26	0,09	22	0,09	22	0,08	25	0,09	26
/	/	/	/	(60)	(0,21)	128	0,53	114	0,39	/	/	27
/	/	/	/	/	/	/	/	36	0,13	/	/	28
/	/	/	/	/	/	/	/	11	0,04	/	/	29
/	/	/	/	/	/	/	/	32	0,11	/	/	30
/	/	/	/	(38)	(0,14)	(69)	(0,29)	28	0,10	/	/	31
/	/	/	/	/	/	/	/	7	0,02	/	/	32
/	/	/	/	/	/	/	/	0	0,00	/	/	33
(947)	3,54	(1 253)	4,18	1 692	5,98	1 189	4,96	1 987	6,85	1 407	4,83	34
(915)	3,42	(1 214)	(4,05)	1 600	5,65	1 153	4,81	1 833	6,32	1 346	4,62	35
(806)	3,02	(1 095)	(3,65)	1 479	5,23	1 056	4,40	1 720	5,93	1 229	4,21	36
109	0,41	119	0,40	120	0,43	97	0,41	113	0,39	117	0,40	37
/	/	/	/	/	/	/	/	/	/	/	/	38
/	/	/	/	/	(0,33)	/	(0,15)	152	0,52	/	/	39
/	/	/	/	/	/	/	/	134	0,46	/	/	40
/	/	/	/	(11)	(0,04)	/	/	18	0,06	/	/	41
/	/	/	/	/	/	/	/	1	0,01	/	/	42
/	/	/	/	(31)	(0,11)	/	/	483	1,66	(126)	(0,43)	43
/	/	/	/	(75)	(0,26)	55	(0,23)	110	0,38	/	/	44
/	/	/	/	(23)	(0,08)	/	/	15	0,05	/	/	45
/	/	45	(0,15)	38	0,14	35	0,15	34	0,12	42	0,14	46
/	/	/	/	(132)	(0,47)	(134)	(0,56)	114	0,39	/	/	47
5 476	20,49	6 343	21,17	6 573	23,22	5 709	23,80	7 448	25,66	6 466	22,17	48
5 312	19,87	6 006	20,05	6 324	22,34	5 482	22,85	7 055	24,31	6 144	21,07	49
8 934	33,42	(10 625)	35,47	10 801	38,15	8 723	36,37	12 353	42,56	10 723	36,77	50
5 927	22,17	6 668	22,26	6 982	24,66	5 928	24,72	7 187	24,76	6 729	23,08	51
25 768	96,40	(28 594)	95,45	27 902	98,56	22 943	95,65	24 266	83,61	27 526	94,40	52
15,74	/	17,79	/	17,17	/	14,58	/	18,30	/	17,53	/	53
15,12	/	(16,95)	/	16,92	/	13,90	/	15,30	/	16,53	/	54
/	/	/	/	/	/	/	/	/	/	/	/	55

Entgelt für die geleistete Arbeitszeit (Bruttoverdienst abzüglich Sonderzahlungen, vermögenswirksame Leistungen, Vergütung geleistet werden.- 4) Unbare individuelle Leistungen, Aktienoptionsprogramme, Belegschaftsaktien, Belegschaftseinrichtungen.- Träger oder Bildung von Rückstellungen, um ihren Arbeitnehmern Anspruch auf Sozialleistungen zu sichern.- 7) Arbeitgeberbeiträge nehmer, d. h. ohne Zwischenschaltung eines Versicherungsträgers und ohne Rückstellungen zu bilden.- 9) Beiträge zum U2-Verfahren Schwerbehindertenrecht (Teil 2 SGB IX).- 12) Arbeitskosten insg. abzüglich Bruttoverdienste (D.11). Entspricht den Entgeltfortzahlung, unterstellte Sozialbeiträge zur Alters- und Gesundheitsvorsorge von Beamten, Sozialbeiträge der Entgelt für die geleistete Arbeitszeit.- 15) Gesetzliche Arbeitgeberbeiträge zur Sozialversicherung, Vergütung gesetzlicher Lohnsumme oder Beschäftigtenzahl.-

Anhang

Neue Länder

Unternehmen mit 10 Arbeitnehmern und mehr

Wirtschaftszweig	Nettoarbeitskosten je geleistete Stunde	Kosten je Vollzeiteinheit										
		Bruttoarbeitskosten insg.	Lohnnebenkosten insg.	Sonderzahlungen	Vergütung für nicht gearbeite Tage	Sozialbeiträge der Arbeitgeber	Gesetzliche Arbeitgeberbeiträge	Betriebliche Altersversorgung	Lohnfortzahlung	Berufliche Aus- und Weiterbildung	Sonstige Aufwendungen	Lohnsubventionen
B-S Produzierendes Gewerbe und Dienstleistungsbereich	0,2	0,2	0,3	0,9	0,3	0,3	0,2	1,9	0,4	1,4	2,8	3,4
B-N Produzierendes Gewerbe und marktbestimmte Dienstleistungen	0,3	0,3	0,3	1,0	0,4	0,3	0,3	3,2	0,5	1,8	2,4	3,4
B-F Produzierendes Gewerbe	0,4	0,4	0,5	1,4	0,5	0,5	0,4	7,2	0,7	2,3	3,1	5,4
B-E Produzierendes Gewerbe ohne Baugewerbe	0,5	0,5	0,6	1,4	0,6	0,6	0,4	8,5	0,8	2,5	3,4	5,8
B Bergbau und Gewinnung von Steinen und Erden	1,4	1,1	1,2	2,4	1,0	1,3	1,1	2,8	1,6	8,1	8,1	31,0
05 Kohlenbergbau	0,1	0,1	0,1	0,2	0,0	0,1	0,2	1,3	0,1	2,3	0,0	0,0
06 Gewinnung von Erdöl und Erdgas	0,0	0,0	0,0	0,0	0,0	0,0	0,0	0,0	0,0	0,0	0,0	0,0
07 Erzbergbau	0,0	0,0	0,0	0,0	0,0	0,0	0,0	0,0	0,0	0,0	0,0	0,0
08 Gewinnung von Steinen und Erden, sonstiger Bergbau	1,8	1,4	1,5	5,9	1,4	1,5	1,4	7,0	3,1	23,2	10,0	30,9
09 Erbringung von Dienstleistungen für den Bergbau und für die Gewinnung von Steinen und Erden	0,0	0,1	0,0	0,1	0,1	0,0	0,0	0,3	0,1	0,1	0,1	0,0
C Verarbeitendes Gewerbe	0,5	0,5	0,5	1,5	0,6	0,5	0,5	9,1	0,9	2,0	3,7	6,1
10 Herstellung von Nahrungs- und Futtermitteln	2,0	2,0	2,0	9,8	2,4	1,9	1,8	11,1	3,4	11,6	13,2	22,9
11 Getränkeherstellung	0,8	0,7	0,9	3,7	0,9	0,9	0,8	4,5	1,7	3,8	4,7	35,2
12 Tabakverarbeitung	0,6	0,6	0,7	1,3	0,5	0,7	0,5	1,4	0,5	1,1	0,8	2,3
13 Herstellung von Textilien	1,9	2,0	2,1	11,5	2,1	2,1	2,0	25,6	4,1	16,5	17,7	22,0
14 Herstellung von Bekleidung	1,4	1,9	2,3	7,6	2,4	2,0	2,0	25,0	3,9	30,2	7,7	23,5
15 Herstellung von Leder, Lederwaren und Schuhen	0,8	1,1	1,0	5,6	1,4	1,0	1,3	32,9	3,8	9,7	13,8	17,9
16 Herstellung von Holz-, Flecht-, Korb- und Korkwaren (ohne Möbel)	1,4	1,3	1,3	8,0	1,6	1,3	1,2	17,0	2,5	8,8	11,5	22,2
17 Herstellung von Papier, Pappe und Waren daraus	2,1	2,3	2,1	5,3	2,5	2,1	2,1	13,9	2,9	6,6	7,0	40,7
18 Herstellung von Druckerzeugnissen, Vervielfältigung von bespielten Ton-, Bild- und Datenträgern	1,8	1,7	1,9	8,1	2,1	1,9	1,7	60,5	3,5	8,6	9,7	17,4
19 Kokerei und Mineralölverarbeitung	0,3	0,3	0,4	0,4	0,3	0,5	0,2	1,1	0,1	0,2	0,3	1,7
20 Herstellung von chemischen Erzeugnissen	1,5	1,4	1,3	4,5	1,5	1,3	1,2	3,2	2,1	10,6	12,2	32,7
21 Herstellung von pharmazeutischen Erzeugnissen	2,5	2,3	2,0	4,8	2,7	1,8	1,4	5,8	2,5	6,4	6,9	44,9
22 Herstellung von Gummi- und Kunststoffwaren	1,8	1,7	1,9	8,2	2,1	1,8	1,6	17,2	3,7	11,4	15,1	20,4
23 Herstellung von Glas und Glaswaren, Keramik, Verarbeitung von Steinen und Erden	3,2	3,4	2,7	5,3	4,1	2,7	2,2	12,1	6,4	10,4	10,9	23,0
24 Metallherzeugung und -bearbeitung	1,7	1,4	0,9	7,5	1,6	0,9	1,3	7,2	2,1	4,8	6,4	12,5
25 Herstellung von Metallherzeugnissen	1,5	1,5	1,5	7,6	1,8	1,5	1,5	15,3	2,3	8,7	10,6	14,8
26 Herstellung von Datenverarbeitungsgeräten, elektronischen und optischen Erzeugnissen	2,4	2,4	2,1	5,2	2,9	2,0	2,1	18,2	3,9	9,1	13,7	25,6
27 Herstellung von elektrischen Ausrüstungen	1,8	1,8	1,9	8,8	1,8	1,8	1,6	15,3	2,3	10,2	20,0	13,8
28 Maschinenbau	2,2	2,2	1,9	6,5	2,5	1,9	1,8	15,8	3,4	7,4	10,8	17,2
29 Herstellung von Kraftwagen und Kraftwagenteilen	1,0	1,1	1,0	3,5	1,3	0,9	1,1	9,3	1,6	3,9	15,9	16,7
30 Sonstiger Fahrzeugbau	1,8	1,7	1,7	3,2	1,7	1,7	1,8	8,8	1,3	3,4	7,3	42,1
31 Herstellung von Möbeln	1,9	1,7	1,6	8,7	2,1	1,6	1,5	19,5	3,1	11,0	9,9	22,0
32 Herstellung von sonstigen Waren	2,1	2,0	1,7	8,3	2,3	1,7	1,8	13,1	4,0	15,7	16,6	25,5
33 Reparatur und Installation von Maschinen und Ausrüstungen	1,7	1,5	4,2	5,2	1,4	4,3	1,2	59,3	2,7	5,6	8,4	17,9
D Energieversorgung	2,7	2,6	4,3	4,8	1,6	4,3	1,4	26,5	2,1	10,9	19,4	37,0
35 Energieversorgung	2,7	2,6	4,3	4,8	1,6	4,3	1,4	26,5	2,1	10,9	19,4	37,0
E Wasserversorgung, Abwasser- und Abfallentsorgung und Beseitigung von Umweltverschmutzungen	1,1	1,0	1,0	3,1	1,2	1,0	0,8	4,6	1,7	4,3	5,8	15,6
36 Wasserversorgung	1,3	1,1	1,4	2,7	1,2	1,3	0,8	5,4	2,9	7,1	10,0	28,7
37 Abwasserentsorgung	1,6	1,5	1,6	3,7	1,7	1,6	1,4	5,4	2,6	5,1	11,5	25,3
38 Sammlung, Behandlung und Beseitigung von Abfällen, Rückgewinnung	1,7	1,6	1,5	5,4	2,0	1,5	1,3	9,7	2,7	6,5	8,2	23,1
39 Beseitigung von Umweltverschmutzungen und sonstige Entsorgung	1,4	0,7	1,1	1,4	2,1	1,1	0,6	40,4	4,0	7,4	8,6	6,6
F Baugewerbe	0,8	0,8	0,8	5,7	1,0	0,8	0,8	6,3	1,9	7,3	6,4	11,2
41 Hochbau	1,7	1,8	1,2	14,1	1,8	1,2	1,1	8,6	2,9	17,5	8,8	19,9
42 Tiefbau	1,2	1,1	1,2	5,6	1,3	1,1	1,0	4,9	3,1	6,9	11,7	24,3
43 Vorbereitende Baustellenarbeiten, Bauinstallation und sonstiges Ausbaugewerbe	1,1	1,1	1,2	8,5	1,4	1,2	1,2	10,4	2,8	12,8	9,8	15,3
G-S Dienstleistungsbereich	0,3	0,3	0,3	1,1	0,4	0,3	0,3	1,6	0,5	1,7	4,1	4,2
G-N Marktbestimmte Dienstleistungen	0,4	0,4	0,5	1,6	0,5	0,4	0,4	2,1	0,8	2,9	3,9	4,3
G-I Handel, Verkehr und Lagerei	0,6	0,6	0,6	2,4	0,8	0,6	0,5	2,7	1,2	5,0	5,3	6,0
G Handel, Instandhaltung und Reparatur von Kraftfahrzeugen	0,8	0,9	0,9	2,9	1,1	0,9	0,7	4,3	1,7	4,7	6,5	9,4
45 Handel mit Kraftfahrzeugen, Instandhaltung und Reparatur von Kraftfahrzeugen	1,2	1,2	1,2	8,2	1,4	1,2	1,0	12,2	2,6	5,8	9,0	15,9
46 Großhandel (ohne Handel mit Kraftfahrzeugen)	1,9	1,8	1,7	6,1	1,8	1,7	1,5	7,0	2,7	7,6	13,3	14,5
47 Einzelhandel (ohne Handel mit Kraftfahrzeugen)	0,9	1,1	1,2	2,9	1,4	1,2	0,9	6,0	2,5	10,6	10,0	15,6
H Verkehr und Lagerei	1,1	1,1	1,0	5,0	1,3	0,9	0,8	4,2	1,8	10,3	10,4	11,8
49 Landverkehr und Transport in Rohrfernleitungen	1,7	1,8	1,9	9,5	1,7	1,9	1,6	11,5	3,7	8,3	14,5	15,4
50 Schifffahrt	2,5	1,8	2,3	3,1	1,8	2,5	2,5	6,9	1,8	4,2	2,3	58,0
51 Luftfahrt	3,7	3,0	4,7	16,7	6,3	2,1	1,3	42,7	9,4	26,0	4,0	42,8
52 Lagerei sowie Erbringung von sonstigen Dienstleistungen für den Verkehr	1,6	1,1	1,2	5,1	2,0	1,0	0,8	102,9	2,0	10,5	15,7	18,6

Neue Länder

Unternehmen mit 10 Arbeitnehmern und mehr

Wirtschaftszweig	Nettoarbeitskosten je geleistete Stunde	Kosten je Vollzeiteinheit										
		Bruttoarbeitskosten insg.	Lohnnebenkosten insg.	Sonderzahlungen	Vergütung für nicht gearbeitete Tage	Sozialbeiträge der Arbeitgeber	Gesetzliche Arbeitgeberbeiträge	Betriebliche Altersversorgung	Lohnfortzahlung	Berufliche Aus- und Weiterbildung	Sonstige Aufwendungen	Lohnsubventionen
53 Post-, Kurier- und Expressdienste	1,4	1,3	1,5	4,0	1,4	1,5	1,0	2,8	1,8	2,7	19,4	30,2
I Gastgewerbe	0,6	0,7	0,8	5,0	1,0	0,8	0,7	12,2	2,4	9,9	7,9	8,7
55 Beherbergung	1,1	1,1	1,2	7,5	1,6	1,3	1,0	15,7	3,8	13,7	14,3	11,7
56 Gastronomie	0,8	0,9	1,1	6,5	1,3	1,1	0,9	18,0	3,1	11,7	8,2	12,3
J Information und Kommunikation	1,2	1,1	1,2	4,8	1,2	1,2	1,0	5,0	2,1	5,7	7,2	16,6
58 Verlagswesen	3,1	2,7	2,3	6,8	2,8	2,3	1,9	9,0	4,2	16,8	33,3	48,2
59 Herstellung, Verleih und Vertrieb von Filmen und Fernsehprogrammen, Kinos, Tonstudios und Verlegen von Musik	2,3	2,5	2,3	5,3	2,7	2,3	1,8	4,9	2,7	4,8	5,3	40,3
60 Rundfunkveranstalter	0,4	0,2	0,3	0,7	0,4	0,3	0,2	0,6	0,4	0,6	1,0	45,2
61 Telekommunikation	0,7	0,6	0,8	3,0	0,6	0,8	0,6	7,8	1,3	2,2	1,6	14,7
62 Erbringung von Dienstleistungen der Informationstechnologie	1,6	1,4	1,5	7,8	1,5	1,5	1,5	9,6	3,3	9,7	24,1	26,3
63 Informationsdienstleistungen	1,9	2,3	2,4	5,4	2,0	1,9	1,7	16,2	7,3	15,0	15,4	37,6
K Erbringung von Finanz- und Versicherungsdienstleistungen	0,9	0,9	1,8	2,7	1,2	1,9	0,7	6,0	1,7	5,9	10,0	20,9
64 Erbringung von Finanzdienstleistungen	1,1	1,0	2,2	3,2	1,4	2,2	0,7	6,2	2,0	7,7	11,8	26,6
65 Versicherungen, Rückversicherungen und Pensionskassen (ohne Sozialversicherung)	0,3	0,4	0,8	0,5	0,4	0,9	0,5	14,8	1,1	2,7	3,2	3,2
66 Mit Finanz- und Versicherungsdienstleistungen verbundene Tätigkeiten	5,1	5,3	7,5	8,0	5,0	7,6	4,9	21,6	4,4	13,6	13,4	24,2
L Grundstücks- und Wohnungswesen	2,3	2,1	2,3	6,6	2,4	2,2	1,9	11,0	5,2	14,8	19,1	21,2
68 Grundstücks- und Wohnungswesen	2,3	2,1	2,3	6,6	2,4	2,2	1,9	11,0	5,2	14,8	19,1	21,2
M-N Erbringung von freiberuflichen, wissenschaftlichen und technischen Dienstleistungen sowie Dienstleistungen von sonstigen wirtschaftlichen Dienstleistungen	0,7	0,8	0,7	3,3	0,9	0,7	0,6	4,2	1,2	5,3	8,4	6,8
M Erbringung von freiberuflichen, wissenschaftlichen und technischen Dienstleistungen	1,0	0,9	0,8	3,8	1,0	0,8	0,7	4,8	1,4	6,3	17,3	7,7
69 Rechts- und Steuerberatung, Wirtschaftsprüfung	2,2	2,1	1,9	4,5	2,4	1,9	1,5	17,7	3,1	8,5	28,9	15,4
70 Verwaltung und Führung von Unternehmen und Betrieben, Unternehmensberatung	3,6	3,5	2,7	14,5	3,4	2,6	2,3	22,2	4,0	19,9	55,1	15,7
71 Architektur- und Ingenieurbüros, technische, physikalische und chemische Untersuchung	1,4	1,3	1,2	4,6	1,5	1,3	1,1	12,9	2,7	10,0	14,7	13,1
72 Forschung und Entwicklung	0,9	0,8	0,9	3,8	1,0	0,9	0,7	3,4	1,9	9,2	11,6	24,3
73 Werbung und Marktforschung	4,8	4,7	3,7	21,5	4,3	3,6	2,6	25,5	4,8	33,4	52,2	36,0
74 Sonstige freiberufliche, wissenschaftliche und technische Tätigkeiten	3,7	3,7	3,0	13,9	3,6	3,1	2,4	27,4	7,7	11,5	18,9	18,8
75 Veterinärwesen	2,6	2,0	2,1	8,8	2,9	2,1	2,0	11,4	8,7	9,0	13,3	12,6
N Erbringung von sonstigen wirtschaftlichen Dienstleistungen	1,0	1,0	1,0	5,7	1,2	0,9	0,9	8,1	1,6	9,0	9,5	9,4
77 Vermietung von beweglichen Sachen	3,0	2,4	2,3	13,4	3,3	2,2	1,8	13,3	5,4	13,8	15,9	20,4
78 Vermittlung und Überlassung von Arbeitskräften	1,6	1,7	1,6	8,0	2,0	1,6	1,5	14,7	2,4	11,5	10,6	9,7
79 Reisebüros, Reiseveranstalter und Erbringung sonstiger Reservierungsdienstleistungen	2,9	2,5	1,8	15,3	3,1	1,8	2,1	7,4	5,0	15,0	29,5	40,0
80 Wach- und Sicherheitsdienste sowie Detekteien	1,2	1,2	1,2	7,4	1,5	1,2	1,2	20,4	3,0	10,5	5,1	9,8
81 Gebäudebetreuung; Garten- und Landschaftsbau	1,7	1,8	1,8	17,6	1,9	1,8	1,6	16,3	3,8	11,7	17,0	19,4
82 Erbringung von wirtschaftlichen Dienstleistungen für Unternehmen und Privatpersonen a.n.g.	2,6	2,7	2,5	8,9	3,3	2,4	2,2	14,5	3,4	16,8	42,8	25,0
O-S Nicht marktbestimmte Dienstleistungen	0,4	0,4	0,4	1,5	0,5	0,5	0,4	2,1	0,7	2,0	6,6	7,3
O-Q Öffentliche Verwaltung, Verteidigung, Sozialversicherung, Erziehung und Unterricht, Gesundheits- und Sozialwesen	0,5	0,5	0,5	1,6	0,6	0,5	0,5	2,2	0,7	2,0	6,8	8,0
O Öffentliche Verwaltung, Verteidigung, Sozialversicherung	0,0	0,0	0,0	0,0	0,0	0,0	0,0	0,0	0,0	0,0	0,0	0,0
84 Öffentliche Verwaltung, Verteidigung, Sozialversicherung	0,0	0,0	0,0	0,0	0,0	0,0	0,0	0,0	0,0	0,0	0,0	0,0
P Erziehung und Unterricht	0,6	0,6	0,7	1,5	0,6	0,7	0,5	2,0	1,0	1,6	0,0	12,1
85 Erziehung und Unterricht	0,6	0,6	0,7	1,5	0,6	0,7	0,5	2,0	1,0	1,6	0,0	12,1
Q Gesundheits- und Sozialwesen	1,0	1,1	1,1	3,6	1,4	1,1	1,0	4,8	1,8	6,6	16,6	9,5
86 Gesundheitswesen	1,2	1,2	1,4	4,6	1,6	1,5	1,4	6,4	2,1	9,0	20,1	23,1
87 Heime (ohne Erholungs- und Ferienheime)	1,8	1,6	2,0	5,8	2,1	2,0	1,5	7,6	4,1	8,0	15,3	8,3
88 Sozialwesen (ohne Heime)	1,5	1,5	1,7	6,8	1,9	1,7	1,4	9,2	4,0	10,1	15,2	15,3
R-S Sonstige Dienstleistungen	1,4	1,3	1,2	3,0	1,5	1,3	1,2	4,8	2,0	7,4	14,4	15,5
R Kunst, Unterhaltung und Erholung	1,5	1,5	1,7	3,6	1,5	1,7	1,8	4,1	3,3	13,3	21,1	13,6
90 Kreative, künstlerische und unterhaltende Tätigkeiten	1,3	1,6	1,0	4,5	1,6	1,0	1,4	2,7	5,5	11,6	20,2	16,8
91 Bibliotheken, Archive, Museen, botanische und zoologische Gärten	3,2	2,7	3,0	5,5	3,7	3,0	2,5	6,7	4,9	8,2	10,3	35,0
92 Spiel-, Wett- und Lotteriewesen	3,0	2,6	3,1	12,9	5,2	2,6	2,0	21,7	6,1	8,7	39,6	28,6
93 Erbringung von Dienstleistungen des Sports, der Unterhaltung und der Erholung	3,8	3,7	4,6	6,9	3,8	4,7	5,0	16,2	6,3	23,9	34,5	25,7
S Erbringung von sonstigen Dienstleistungen	2,0	1,9	1,7	4,7	2,2	1,7	1,6	7,6	2,6	8,9	18,9	19,0
94 Interessenvertretungen sowie kirchliche und sonstige religiöse Vereinigungen (ohne Sozialwesen und Sport)	2,4	2,3	2,0	4,8	2,6	2,0	1,8	8,0	3,6	13,1	26,0	24,8
95 Reparatur von Datenverarbeitungsgeräten und Gebrauchsgütern	2,2	2,2	2,2	4,3	2,2	2,2	2,1	14,1	3,2	7,8	25,5	26,2
96 Erbringung von sonstigen überwiegend persönlichen Dienstleistungen	2,5	2,4	2,0	12,1	2,6	2,0	1,8	13,8	3,1	11,4	19,2	17,5

Neue Länder

Unternehmen mit 10 bis 49 Arbeitnehmern

Wirtschaftszweig	Nettoarbeitskosten je geleistete Stunde	Kosten je Vollzeiteinheit										
		Bruttoarbeitskosten insg.	Lohnnebenkosten insg.	Sonderzahlungen	Vergütung für nicht gearbeite Tage	Sozialbeiträge der Arbeitgeber	Gesetzliche Arbeitgeberbeiträge	Betriebliche Altersversorgung	Lohnfortzahlung	Berufliche Aus- und Weiterbildung	Sonstige Aufwendungen	Lohnsubventionen
B-S Produzierendes Gewerbe und Dienstleistungsbereich	0,7	0,7	0,7	4,3	0,9	0,6	0,6	5,2	1,3	5,2	5,8	5,6
B-N Produzierendes Gewerbe und marktbestimmte Dienstleistungen	0,7	0,6	0,6	4,4	0,8	0,6	0,5	5,5	1,3	5,4	5,9	5,4
B-F Produzierendes Gewerbe	0,9	0,9	0,8	5,9	1,1	0,8	0,7	7,2	1,8	8,6	6,3	7,8
B-E Produzierendes Gewerbe ohne Baugewerbe	1,2	1,2	1,2	6,4	1,5	1,1	1,0	9,5	2,2	9,3	8,8	9,9
B Bergbau und Gewinnung von Steinen und Erden	4,1	3,8	4,4	16,6	4,4	4,4	4,0	17,3	8,3	39,3	31,1	30,4
05 Kohlenbergbau	0,0	0,0	0,0	0,0	0,0	0,0	0,0	0,0	0,0	0,0	0,0	0,0
06 Gewinnung von Erdöl und Erdgas	0,0	0,0	0,0	0,0	0,0	0,0	0,0	0,0	0,0	0,0	0,0	0,0
07 Erzbergbau	0,0	0,0	0,0	0,0	0,0	0,0	0,0	0,0	0,0	0,0	0,0	0,0
08 Gewinnung von Steinen und Erden, sonstiger Bergbau	4,3	3,9	4,6	16,8	4,6	4,6	4,3	17,5	9,1	39,4	31,3	30,4
09 Erbringung von Dienstleistungen für den Bergbau und für die Gewinnung von Steinen und Erden	0,0	0,0	0,0	0,0	0,0	0,0	0,0	0,0	0,0	0,0	0,0	0,0
C Verarbeitendes Gewerbe	1,3	1,3	1,2	7,9	1,6	1,2	1,1	11,3	2,4	9,5	10,0	10,4
10 Herstellung von Nahrungs- und Futtermitteln	2,8	2,6	2,7	24,0	3,4	2,6	2,0	27,7	9,8	34,9	41,0	35,6
11 Getränkeherstellung	4,6	3,3	2,2	37,1	5,0	2,4	3,4	26,7	7,3	38,1	42,5	56,1
12 Tabakverarbeitung	0,0	0,0	0,0	0,0	0,0	0,0	0,0	0,0	0,0	0,0	0,0	0,0
13 Herstellung von Textilien	3,5	3,6	3,8	27,3	3,8	3,8	3,0	29,4	8,5	40,7	57,3	39,4
14 Herstellung von Bekleidung	3,8	4,7	4,9	35,7	5,3	4,2	4,3	29,8	7,7	56,8	43,6	26,6
15 Herstellung von Leder, Lederwaren und Schuhen	1,1	3,2	3,1	40,9	4,3	3,2	4,5	85,8	8,5	58,1	84,9	45,1
16 Herstellung von Holz-, Flecht-, Korb- und Korkwaren (ohne Möbel)	3,1	3,0	3,3	25,3	4,0	3,3	2,8	26,3	6,5	28,2	24,7	32,5
17 Herstellung von Papier, Pappe und Waren daraus	3,4	3,8	2,3	21,0	6,0	2,3	2,4	65,5	26,6	58,8	41,2	50,5
18 Herstellung von Druckerzeugnissen, Vervielfältigung von bespielten Ton-, Bild- und Datenträgern	6,0	6,1	6,0	34,1	6,3	5,9	5,5	81,2	11,5	36,2	54,2	48,5
19 Kokerei und Mineralölverarbeitung	0,2	0,3	0,2	2,1	0,6	0,2	0,2	2,4	0,1	0,6	1,9	0,0
20 Herstellung von chemischen Erzeugnissen	6,3	5,7	6,3	51,0	9,5	6,3	4,2	78,4	9,3	47,8	53,9	52,2
21 Herstellung von pharmazeutischen Erzeugnissen	9,9	10,0	8,9	45,5	9,4	8,3	8,4	59,2	12,0	41,6	31,7	72,0
22 Herstellung von Gummi- und Kunststoffwaren	4,1	4,1	3,5	37,4	6,8	3,5	3,2	38,2	7,4	35,7	30,0	43,7
23 Herstellung von Glas und Glaswaren, Keramik, Verarbeitung von Steinen und Erden	7,4	6,4	5,6	26,1	7,8	5,5	6,3	40,1	9,0	46,2	33,8	63,8
24 Metallherzeugung und -bearbeitung	5,3	4,7	2,9	22,4	5,1	3,3	1,9	81,1	7,5	34,5	27,4	45,7
25 Herstellung von Metallherzeugnissen	2,3	2,6	2,8	22,2	3,0	2,7	2,2	31,6	4,8	19,4	22,3	18,5
26 Herstellung von Datenverarbeitungsgeräten, elektronischen und optischen Erzeugnissen	8,6	9,0	6,1	21,4	10,4	6,0	7,1	40,2	13,2	50,9	85,5	54,3
27 Herstellung von elektrischen Ausrüstungen	7,2	7,5	7,0	29,0	7,7	6,2	5,9	23,4	9,7	51,0	37,1	41,1
28 Maschinenbau	4,4	4,5	4,0	25,8	5,8	4,0	3,3	27,6	8,5	25,0	23,1	30,0
29 Herstellung von Kraftwagen und Kraftwagenteilen	14,5	9,7	8,6	7,9	13,8	9,1	8,8	40,8	16,1	52,7	27,9	32,7
30 Sonstiger Fahrzeugbau	7,9	7,2	8,5	72,1	7,5	7,4	7,3	81,9	11,8	61,2	73,7	89,4
31 Herstellung von Möbeln	4,7	4,0	3,3	36,3	5,5	3,4	3,5	26,9	8,6	28,2	30,7	37,6
32 Herstellung von sonstigen Waren	3,5	3,5	2,6	17,6	3,9	2,6	3,1	18,7	8,5	24,2	52,8	31,3
33 Reparatur und Installation von Maschinen und Ausrüstungen	3,9	3,5	3,0	27,5	4,3	2,9	3,3	24,4	7,9	25,1	25,8	26,4
D Energieversorgung	7,6	6,6	6,5	9,8	7,2	6,6	6,1	44,5	8,8	21,4	85,3	53,6
35 Energieversorgung	7,6	6,6	6,5	9,8	7,2	6,6	6,1	44,5	8,8	21,4	85,3	53,6
E Wasserversorgung, Abwasser- und Abfallentsorgung und Beseitigung von Umweltverschmutzungen	3,1	3,1	2,9	10,3	4,2	2,8	2,4	13,4	5,4	16,9	15,8	36,5
36 Wasserversorgung	2,2	2,1	2,8	8,7	3,4	2,4	1,5	11,4	7,5	29,0	26,8	48,4
37 Abwasserentsorgung	4,4	4,2	4,7	9,3	5,1	4,7	3,8	13,5	7,5	22,1	33,6	79,2
38 Sammlung, Behandlung und Beseitigung von Abfällen, Rückgewinnung	5,4	5,3	4,9	19,8	7,3	4,9	4,2	27,0	9,0	24,2	21,1	49,9
39 Beseitigung von Umweltverschmutzungen und sonstige Entsorgung	3,0	0,4	1,3	10,2	2,3	1,7	0,9	45,7	9,4	37,8	50,8	8,8
F Baugewerbe	1,1	1,1	1,1	12,1	1,4	1,0	1,0	10,6	3,0	18,9	8,7	12,5
41 Hochbau	2,9	2,9	1,7	31,8	2,5	1,6	1,4	15,3	4,9	50,1	17,3	24,5
42 Tiefbau	2,2	1,8	2,0	16,2	2,2	2,0	2,0	13,8	7,6	24,9	19,4	29,3
43 Vorbereitende Baustellenarbeiten, Bauinstallation und sonstiges Ausbaugewerbe	1,4	1,4	1,4	15,0	1,8	1,4	1,4	14,5	3,9	25,1	11,2	16,1
G-S Dienstleistungsbereich	1,1	1,0	1,0	5,8	1,3	1,0	0,8	7,4	1,9	6,5	11,0	7,7
G-N Marktbestimmte Dienstleistungen	1,0	1,0	0,9	6,3	1,1	0,9	0,8	8,5	1,8	6,9	11,6	7,4
G-I Handel, Verkehr und Lagerei	1,1	1,1	1,2	9,5	1,3	1,2	1,0	12,3	2,4	10,0	11,9	9,7
G Handel, Instandhaltung und Reparatur von Kraftfahrzeugen	1,6	1,6	1,6	10,5	1,9	1,6	1,4	14,0	3,3	11,8	14,8	14,3
45 Handel mit Kraftfahrzeugen, Instandhaltung und Reparatur von Kraftfahrzeugen	1,8	1,8	1,6	19,9	2,1	1,6	1,5	19,4	4,9	11,5	15,5	20,6
46 Großhandel (ohne Handel mit Kraftfahrzeugen)	2,6	2,6	2,6	17,3	3,1	2,5	2,3	27,6	5,7	23,5	35,2	21,0
47 Einzelhandel (ohne Handel mit Kraftfahrzeugen)	3,0	3,0	3,2	17,7	3,5	3,1	2,8	24,2	5,9	37,2	35,0	26,0
H Verkehr und Lagerei	2,3	2,2	2,4	20,6	2,4	2,3	1,8	30,0	5,1	20,3	23,6	23,3
49 Landverkehr und Transport in Rohrfernleitungen	3,0	2,7	2,7	28,6	3,1	2,7	2,3	33,8	6,5	27,9	28,9	28,2
50 Schifffahrt	4,7	4,0	5,5	5,8	3,7	5,5	3,6	5,6	19,6	5,5	0,0	52,5
51 Luftfahrt	15,8	15,6	16,4	46,6	9,5	13,1	6,8	46,6	29,6	37,4	16,8	46,6
52 Lagerei sowie Erbringung von sonstigen Dienstleistungen für den Verkehr	3,9	4,0	5,0	36,0	4,3	4,8	3,3	49,6	9,6	48,7	44,5	57,1

Neue Länder

Unternehmen mit 10 bis 49 Arbeitnehmern

Wirtschaftszweig	Nettoarbeitskosten je geleistete Stunde	Kosten je Vollzeiteinheit										
		Bruttoarbeitskosten insg.	Lohnnebenkosten insg.	Sonderzahlungen	Vergütung für nicht gearbeitete Tage	Sozialbeiträge der Arbeitgeber	Gesetzliche Arbeitgeberbeiträge	Betriebliche Altersversorgung	Lohnfortzahlung	Berufliche Aus- und Weiterbildung	Sonstige Aufwendungen	Lohnsubventionen
53 Post-, Kurier- und Expressdienste	8,9	7,8	6,0	77,1	7,2	6,1	6,4	64,4	7,4	84,8	85,1	24,5
I Gastgewerbe	1,1	1,2	1,4	15,2	1,8	1,4	1,1	21,8	4,4	24,1	27,8	13,0
55 Beherbergung	1,6	1,5	1,9	19,6	2,6	2,0	1,5	34,0	6,1	28,8	29,8	16,1
56 Gastronomie	1,6	1,6	2,0	24,1	2,4	2,0	1,6	27,1	6,3	41,5	38,1	20,0
J Information und Kommunikation	3,1	2,7	2,4	19,7	2,7	2,3	2,7	21,0	4,9	19,1	50,0	23,6
58 Verlagswesen	7,3	5,0	6,1	15,0	5,8	6,1	5,0	131,0	11,0	48,4	47,1	66,1
59 Herstellung, Verleih und Vertrieb von Filmen und Fernsehprogrammen, Kinos, Tonstudios und Verlegen von Musik	6,3	7,1	7,5	33,9	10,1	7,4	5,8	42,4	15,0	41,4	43,9	52,3
60 Rundfunkveranstalter	5,3	3,2	3,3	8,5	3,5	3,2	3,2	29,9	4,6	10,3	24,7	57,4
61 Telekommunikation	5,8	6,2	6,8	35,4	6,0	6,7	4,3	50,9	21,6	48,9	65,8	45,1
62 Erbringung von Dienstleistungen der Informationstechnologie	3,9	3,5	2,8	26,2	3,4	2,8	3,5	23,5	5,9	22,3	53,2	34,6
63 Informationsdienstleistungen	6,8	6,3	5,6	23,6	6,4	5,5	4,4	58,2	15,1	52,5	80,1	37,8
K Erbringung von Finanz- und Versicherungsdienstleistungen	3,3	3,1	5,2	11,2	4,0	5,1	3,9	15,3	8,2	13,5	16,3	40,3
64 Erbringung von Finanzdienstleistungen	7,1	5,3	6,6	16,4	5,9	6,3	4,9	9,0	16,6	10,4	14,4	86,0
65 Versicherungen, Rückversicherungen und Pensionskassen (ohne Sozialversicherung)	5,8	3,8	1,1	20,1	4,2	1,1	2,5	17,8	5,0	0,0	0,0	0,0
66 Mit Finanz- und Versicherungsdienstleistungen verbundene Tätigkeiten	3,3	4,6	3,9	13,1	6,5	4,0	4,0	31,5	6,5	39,2	0,0	45,6
L Grundstücks- und Wohnungswesen	4,2	3,8	4,2	13,4	4,3	4,1	3,3	30,7	6,5	22,3	31,1	29,7
68 Grundstücks- und Wohnungswesen	4,2	3,8	4,2	13,4	4,3	4,1	3,3	30,7	6,5	22,3	31,1	29,7
M-N Erbringung von freiberuflichen, wissenschaftlichen und technischen Dienstleistungen sowie Dienstleistungen von sonstigen wirtschaftlichen Dienstleistungen	2,1	2,2	1,9	11,4	2,4	1,9	1,7	15,3	3,4	12,5	27,2	12,9
M Erbringung von freiberuflichen, wissenschaftlichen und technischen Dienstleistungen	2,7	2,5	2,2	12,4	2,7	2,2	1,8	17,8	4,1	12,8	49,8	10,8
69 Rechts- und Steuerberatung, Wirtschaftsprüfung	3,9	3,8	3,5	14,1	4,1	3,6	2,0	44,0	5,7	11,3	58,1	18,5
70 Verwaltung und Führung von Unternehmen und Betrieben, Unternehmensberatung	8,7	8,0	7,8	32,7	7,7	7,9	6,2	34,8	14,5	39,7	78,2	28,9
71 Architektur- und Ingenieurbüros, technische, physikalische und chemische Untersuchung	3,2	3,0	2,7	12,4	3,5	2,8	2,6	23,4	5,4	21,5	35,8	19,1
72 Forschung und Entwicklung	7,3	6,7	5,5	46,8	8,5	6,0	4,4	54,7	15,3	83,5	63,0	43,9
73 Werbung und Marktforschung	7,8	7,3	6,0	28,5	8,9	6,2	6,3	25,3	12,3	47,8	81,4	41,4
74 Sonstige freiberufliche, wissenschaftliche und technische Tätigkeiten	7,0	7,4	6,7	38,9	7,6	6,8	4,7	41,4	18,8	29,2	46,3	48,5
75 Veterinärwesen	2,7	2,1	2,2	8,2	3,1	2,1	2,1	11,7	6,3	9,6	13,9	12,4
N Erbringung von sonstigen wirtschaftlichen Dienstleistungen	2,5	2,9	2,8	23,1	3,1	2,8	2,5	22,7	5,5	33,6	31,1	23,5
77 Vermietung von beweglichen Sachen	3,4	3,3	2,9	23,9	3,9	3,0	3,0	22,5	7,2	23,3	25,6	22,9
78 Vermittlung und Überlassung von Arbeitskräften	7,5	7,8	6,9	62,0	8,9	7,0	5,7	51,8	14,7	75,0	38,2	77,5
79 Reisebüros, Reiseveranstalter und Erbringung sonstiger Reservierungsdienstleistungen	5,2	4,6	3,4	26,6	5,6	3,4	3,5	19,2	9,9	33,8	49,3	44,4
80 Wach- und Sicherheitsdienste sowie Detekteien	9,0	7,1	7,2	40,3	9,9	7,2	6,3	55,5	14,3	78,6	24,8	33,4
81 Gebäudebetreuung; Garten- und Landschaftsbau	3,0	4,2	4,4	41,0	4,1	4,2	3,9	35,2	8,7	60,6	44,3	30,0
82 Erbringung von wirtschaftlichen Dienstleistungen für Unternehmen und Privatpersonen a.n.g.	7,2	7,5	8,3	30,8	6,6	8,3	7,0	59,4	10,2	43,7	64,2	43,6
O-S Nicht marktbestimmte Dienstleistungen	3,0	2,8	2,5	13,3	3,7	2,5	2,3	13,8	4,6	17,3	32,6	20,8
O-Q Öffentliche Verwaltung, Verteidigung, Sozialversicherung, Erziehung und Unterricht, Gesundheits- und Sozialwesen	4,0	3,8	3,3	16,8	4,9	3,3	3,0	17,5	5,8	21,9	46,5	25,7
O Öffentliche Verwaltung, Verteidigung, Sozialversicherung	0,0	0,0	0,0	0,0	0,0	0,0	0,0	0,0	0,0	0,0	0,0	0,0
84 Öffentliche Verwaltung, Verteidigung, Sozialversicherung	0,0	0,0	0,0	0,0	0,0	0,0	0,0	0,0	0,0	0,0	0,0	0,0
P Erziehung und Unterricht	4,2	4,3	4,4	20,7	4,0	4,4	4,2	20,7	6,6	28,8	0,0	42,2
85 Erziehung und Unterricht	4,2	4,3	4,4	20,7	4,0	4,4	4,2	20,7	6,6	28,8	0,0	42,2
Q Gesundheits- und Sozialwesen	5,0	4,7	4,1	20,4	6,3	4,0	3,6	23,6	7,0	27,7	51,0	28,9
86 Gesundheitswesen	9,9	9,0	7,5	28,6	12,1	7,4	6,2	31,4	14,9	49,8	76,9	57,4
87 Heime (ohne Erholungs- und Ferienheime)	9,5	8,9	10,5	27,6	12,6	10,3	8,4	50,6	10,8	55,8	64,4	54,1
88 Sozialwesen (ohne Heime)	4,2	4,0	4,6	26,6	5,2	4,5	4,5	41,9	8,9	41,1	63,3	29,8
R-S Sonstige Dienstleistungen	2,5	2,4	2,7	10,3	3,0	2,7	2,5	18,6	4,6	21,7	31,9	20,1
R Kunst, Unterhaltung und Erholung	5,0	4,6	6,1	27,2	5,1	6,1	6,6	19,9	9,1	34,5	51,6	28,0
90 Kreative, künstlerische und unterhaltende Tätigkeiten	7,4	5,4	6,1	40,7	7,7	6,0	5,1	39,6	21,1	51,7	0,0	91,3
91 Bibliotheken, Archive, Museen, botanische und zoologische Gärten	5,2	5,3	5,3	22,5	7,7	5,3	4,5	27,3	12,8	54,7	87,9	89,5
92 Spiel-, Wett- und Lotteriewesen	6,2	5,4	6,1	58,4	12,5	5,3	4,3	72,6	16,3	51,5	66,8	41,0
93 Erbringung von Dienstleistungen des Sports, der Unterhaltung und der Erholung	7,8	6,9	9,1	33,9	6,8	9,3	10,1	29,7	13,9	41,3	69,0	37,3
S Erbringung von sonstigen Dienstleistungen	2,8	2,7	3,0	10,7	3,5	3,0	2,5	21,1	5,3	24,2	35,7	23,9
94 Interessenvertretungen sowie kirchliche und sonstige religiöse Vereinigungen (ohne Sozialwesen und Sport)	3,3	3,2	3,5	10,3	4,0	3,5	3,0	21,8	7,6	40,6	76,0	37,5
95 Reparatur von Datenverarbeitungsgeräten und Gebrauchsgütern	7,0	7,1	7,1	27,3	8,4	6,8	7,1	47,6	10,8	69,9	63,6	53,6
96 Erbringung von sonstigen überwiegend persönlichen Dienstleistungen	3,2	3,2	3,3	29,4	3,7	3,3	3,0	35,0	6,2	25,2	41,1	23,3

Neue Länder

Unternehmen mit 50 Arbeitnehmern und mehr

Wirtschaftszweig	Nettoarbeitskosten je geleistete Stunde	Kosten je Vollzeiteinheit										
		Bruttoarbeitskosten insg.	Lohnnebenkosten insg.	Sonderzahlungen	Vergütung für nicht gearbeite Tage	Sozialbeiträge der Arbeitgeber	Gesetzliche Arbeitgeberbeiträge	Betriebliche Altersversorgung	Lohnfortzahlung	Berufliche Aus- und Weiterbildung	Sonstige Aufwendungen	Lohnsubventionen
B-S Produzierendes Gewerbe und Dienstleistungsbereich	0,3	0,3	0,3	0,8	0,3	0,3	0,3	2,1	0,5	1,4	3,0	4,3
B-N Produzierendes Gewerbe und marktbestimmte Dienstleistungen	0,4	0,4	0,4	1,0	0,4	0,4	0,3	3,7	0,6	2,0	2,7	3,7
B-F Produzierendes Gewerbe	0,5	0,5	0,6	1,4	0,6	0,6	0,4	8,9	0,8	2,4	3,5	5,6
B-E Produzierendes Gewerbe ohne Baugewerbe	0,6	0,6	0,7	1,4	0,6	0,7	0,5	9,9	0,8	2,6	3,7	5,3
B Bergbau und Gewinnung von Steinen und Erden	1,5	1,2	1,3	2,5	1,0	1,4	1,2	3,0	1,7	7,9	7,2	40,4
05 Kohlenbergbau	0,1	0,1	0,1	0,2	0,0	0,1	0,2	1,3	0,1	2,3	0,0	0,0
06 Gewinnung von Erdöl und Erdgas	0,0	0,0	0,0	0,0	0,0	0,0	0,0	0,0	0,0	0,0	0,0	0,0
07 Erzbergbau	0,0	0,0	0,0	0,0	0,0	0,0	0,0	0,0	0,0	0,0	0,0	0,0
08 Gewinnung von Steinen und Erden, sonstiger Bergbau	2,3	1,7	1,6	7,6	1,2	1,7	1,5	8,4	3,5	22,7	9,9	39,5
09 Erbringung von Dienstleistungen für den Bergbau und für die Gewinnung von Steinen und Erden	0,0	0,1	0,0	0,1	0,1	0,0	0,0	0,3	0,1	0,1	0,1	0,0
C Verarbeitendes Gewerbe	0,6	0,6	0,6	1,5	0,7	0,6	0,5	10,9	0,9	2,1	4,0	5,7
10 Herstellung von Nahrungs- und Futtermitteln	2,1	2,3	2,3	10,4	2,7	2,2	2,1	11,8	3,4	11,3	13,8	15,9
11 Getränkeherstellung	0,7	0,6	0,7	1,8	0,9	0,8	0,6	3,3	1,5	3,2	3,6	3,8
12 Tabakverarbeitung	0,7	0,7	0,7	1,3	0,6	0,7	0,5	1,4	0,5	1,1	0,8	2,4
13 Herstellung von Textilien	2,1	2,2	2,3	12,3	2,3	2,4	2,3	36,2	4,5	17,1	17,5	21,1
14 Herstellung von Bekleidung	0,5	0,7	0,5	4,5	0,5	0,3	0,4	5,8	1,1	19,0	10,0	9,9
15 Herstellung von Leder, Lederwaren und Schuhen	0,9	0,7	0,8	6,9	1,2	0,8	0,9	9,3	2,9	8,8	14,1	6,1
16 Herstellung von Holz-, Flecht-, Korb- und Korkwaren (ohne Möbel)	1,1	1,1	1,1	7,1	1,2	1,0	0,8	17,7	2,4	8,2	12,0	20,4
17 Herstellung von Papier, Pappe und Waren daraus	2,4	2,5	2,3	5,6	2,8	2,3	2,3	11,0	2,7	6,6	7,2	20,5
18 Herstellung von Druckerzeugnissen, Vervielfältigung von bespielten Ton-, Bild- und Datenträgern	1,6	1,4	1,9	7,0	2,0	1,8	1,5	79,7	3,3	8,5	7,5	12,2
19 Kokerei und Mineralölverarbeitung	0,3	0,3	0,4	0,4	0,4	0,5	0,2	1,1	0,1	0,3	0,3	1,7
20 Herstellung von chemischen Erzeugnissen	1,5	1,5	1,3	4,0	1,4	1,3	1,2	2,9	2,1	10,5	12,2	18,6
21 Herstellung von pharmazeutischen Erzeugnissen	2,5	2,3	2,1	4,7	2,8	1,9	1,4	5,8	2,6	6,4	7,1	47,4
22 Herstellung von Gummi- und Kunststoffwaren	2,0	1,9	2,1	7,8	2,2	1,9	1,7	14,7	4,1	12,1	16,0	16,2
23 Herstellung von Glas und Glaswaren, Keramik, Verarbeitung von Steinen und Erden	3,6	3,9	3,0	5,7	4,6	3,1	2,5	10,2	7,1	10,8	11,5	24,4
24 Metallherzeugung und -bearbeitung	1,6	1,4	0,9	7,8	1,6	0,9	1,3	6,6	2,2	4,6	6,6	10,8
25 Herstellung von Metallherzeugnissen	1,9	1,8	1,7	7,7	2,2	1,7	1,9	13,9	2,7	9,9	12,1	23,1
26 Herstellung von Datenverarbeitungsgeräten, elektronischen und optischen Erzeugnissen	2,3	2,3	2,1	5,0	2,7	2,0	2,0	20,2	3,9	9,2	13,2	21,3
27 Herstellung von elektrischen Ausrüstungen	1,7	1,7	2,0	8,9	1,6	1,9	1,6	17,2	2,1	7,9	20,8	14,6
28 Maschinenbau	2,5	2,4	2,2	6,8	2,7	2,2	2,0	19,0	3,9	8,1	12,3	19,2
29 Herstellung von Kraftwagen und Kraftwagenteilen	0,9	1,1	0,9	3,4	1,2	0,9	1,0	9,4	1,7	4,0	16,8	20,6
30 Sonstiger Fahrzeugbau	1,9	1,8	1,7	3,2	1,7	1,7	1,8	8,7	1,4	3,5	6,0	46,0
31 Herstellung von Möbeln	1,4	1,4	1,5	7,2	1,4	1,5	1,3	28,7	2,6	8,9	9,1	16,2
32 Herstellung von sonstigen Waren	2,4	2,4	2,2	8,6	2,7	2,2	2,2	17,9	3,6	20,6	16,8	20,4
33 Reparatur und Installation von Maschinen und Ausrüstungen	1,8	1,7	5,1	3,6	1,4	5,3	1,2	68,9	2,5	5,6	8,8	23,3
D Energieversorgung	2,9	2,8	4,7	5,3	1,5	4,6	1,4	27,5	2,3	12,0	19,3	48,3
35 Energieversorgung	2,9	2,8	4,7	5,3	1,5	4,6	1,4	27,5	2,3	12,0	19,3	48,3
E Wasserversorgung, Abwasser- und Abfallentsorgung und Beseitigung von Umweltverschmutzungen	1,0	0,9	1,0	2,8	0,9	0,9	0,7	4,0	1,6	4,0	5,8	9,6
36 Wasserversorgung	1,5	1,3	1,6	2,6	1,2	1,4	1,0	6,1	3,0	6,8	10,1	34,3
37 Abwasserentsorgung	0,7	0,8	1,0	3,4	0,8	1,0	0,8	4,8	2,1	4,0	5,3	12,6
38 Sammlung, Behandlung und Beseitigung von Abfällen, Rückgewinnung	1,4	1,3	1,4	4,8	1,4	1,3	1,1	7,5	2,3	5,5	8,5	14,2
39 Beseitigung von Umweltverschmutzungen und sonstige Entsorgung	1,6	0,8	1,4	1,8	2,6	1,4	0,8	14,2	4,4	5,9	11,6	9,6
F Baugewerbe	1,1	1,1	1,2	4,7	1,4	1,2	1,1	6,7	2,4	5,1	9,6	23,1
41 Hochbau	2,1	2,2	2,0	10,4	2,9	1,9	1,8	9,5	3,0	9,4	9,5	21,3
42 Tiefbau	1,4	1,3	1,4	5,3	1,5	1,3	1,2	4,4	3,1	6,2	14,6	42,3
43 Vorbereitende Baustellenarbeiten, Bauinstallation und sonstiges Ausbaugewerbe	1,9	2,0	2,2	8,0	2,5	2,2	2,1	14,0	4,2	9,3	18,8	28,4
G-S Dienstleistungsbereich	0,3	0,3	0,4	1,0	0,4	0,4	0,3	1,6	0,6	1,7	4,3	5,0
G-N Marktbestimmte Dienstleistungen	0,5	0,5	0,5	1,5	0,6	0,5	0,4	2,2	0,9	3,2	4,0	4,7
G-I Handel, Verkehr und Lagerei	0,7	0,8	0,8	2,3	0,9	0,7	0,6	2,8	1,4	5,6	5,8	6,1
G Handel, Instandhaltung und Reparatur von Kraftfahrzeugen	1,0	1,2	1,2	2,8	1,4	1,2	0,9	4,3	2,1	5,0	7,0	10,6
45 Handel mit Kraftfahrzeugen, Instandhaltung und Reparatur von Kraftfahrzeugen	1,7	1,7	1,8	8,2	2,0	1,8	1,5	14,2	3,3	6,4	10,8	13,7
46 Großhandel (ohne Handel mit Kraftfahrzeugen)	2,4	2,3	2,3	6,4	2,2	2,2	2,0	7,6	3,0	8,3	13,5	19,5
47 Einzelhandel (ohne Handel mit Kraftfahrzeugen)	0,9	1,3	1,4	2,6	1,7	1,4	1,0	5,0	3,0	8,9	9,9	15,5
H Verkehr und Lagerei	1,2	1,1	1,1	4,7	1,4	1,0	0,9	4,7	1,8	10,7	10,4	8,6
49 Landverkehr und Transport in Rohrfernleitungen	2,2	2,2	2,4	10,0	1,9	2,3	2,0	12,4	4,1	9,0	15,7	10,1
50 Schifffahrt	2,7	1,9	2,4	3,2	1,9	2,6	2,6	7,7	1,3	4,7	2,6	0,0
51 Luftfahrt	2,1	1,5	3,8	12,6	5,3	0,3	1,3	46,7	6,5	27,6	3,8	0,0
52 Lagerei sowie Erbringung von sonstigen Dienstleistungen für den Verkehr	1,5	1,1	1,0	4,3	1,9	0,9	0,8	138,0	1,9	10,0	15,3	14,4

Neue Länder

Unternehmen mit 50 Arbeitnehmern und mehr

Wirtschaftszweig	Nettoarbeitskosten je geleistete Stunde	Kosten je Vollzeiteinheit										
		Bruttoarbeitskosten insg.	Lohnnebenkosten insg.	Sonderzahlungen	Vergütung für nicht gearbeitete Tage	Sozialbeiträge der Arbeitgeber	Gesetzliche Arbeitgeberbeiträge	Betriebliche Altersversorgung	Lohnfortzahlung	Berufliche Aus- und Weiterbildung	Sonstige Aufwendungen	Lohnsubventionen
53 Post-, Kurier- und Expressdienste	1,5	1,4	1,6	3,2	1,4	1,6	1,0	3,0	1,8	2,7	19,8	52,4
I Gastgewerbe	0,8	0,9	1,0	5,5	1,2	1,0	0,8	14,5	2,9	10,7	7,6	11,8
55 Beherbergung	1,5	1,5	1,7	8,5	2,0	1,7	1,4	17,5	5,1	15,7	14,4	16,8
56 Gastronomie	1,0	1,0	1,3	7,1	1,5	1,2	1,0	21,6	3,3	10,8	8,8	15,8
J Information und Kommunikation	1,4	1,4	1,5	3,5	1,4	1,5	1,2	5,2	2,4	5,9	7,4	8,3
58 Verlagswesen	3,1	3,2	2,2	6,9	2,9	2,1	1,4	7,9	2,7	5,7	33,2	17,2
59 Herstellung, Verleih und Vertrieb von Filmen und Fernsehprogrammen, Kinos, Tonstudios und Verlegen von Musik	2,6	2,8	2,5	4,0	2,7	2,5	1,8	5,1	2,2	5,2	5,1	5,5
60 Rundfunkveranstalter	0,2	0,1	0,2	0,5	0,4	0,2	0,1	0,4	0,3	0,4	0,9	2,1
61 Telekommunikation	0,4	0,3	0,5	2,6	0,3	0,5	0,3	7,8	0,6	1,8	1,2	1,6
62 Erbringung von Dienstleistungen der Informationstechnologie	1,6	1,4	1,8	6,0	1,5	1,7	1,5	10,6	3,9	10,5	26,1	16,2
63 Informationsdienstleistungen	2,0	2,4	2,6	5,1	2,2	2,0	1,9	16,6	7,9	16,4	16,9	31,2
K Erbringung von Finanz- und Versicherungsdienstleistungen	0,9	0,9	1,8	2,7	1,2	1,9	0,6	6,0	1,7	6,0	10,0	22,6
64 Erbringung von Finanzdienstleistungen	1,1	1,0	2,2	3,2	1,4	2,2	0,7	6,3	2,0	7,8	11,8	27,4
65 Versicherungen, Rückversicherungen und Pensionskassen (ohne Sozialversicherung)	0,3	0,4	0,8	0,5	0,4	1,0	0,5	15,0	1,1	2,7	3,2	3,2
66 Mit Finanz- und Versicherungsdienstleistungen verbundene Tätigkeiten	7,1	7,6	8,6	9,9	7,1	8,6	6,6	23,5	3,3	16,4	16,4	17,2
L Grundstücks- und Wohnungswesen	1,8	1,6	2,2	5,8	2,1	2,2	1,6	8,1	7,9	9,4	16,2	13,1
68 Grundstücks- und Wohnungswesen	1,8	1,6	2,2	5,8	2,1	2,2	1,6	8,1	7,9	9,4	16,2	13,1
M-N Erbringung von freiberuflichen, wissenschaftlichen und technischen Dienstleistungen sowie Dienstleistungen von sonstigen wirtschaftlichen Dienstleistungen	0,8	0,8	0,7	3,1	0,9	0,7	0,7	3,6	1,2	5,4	7,7	7,6
M Erbringung von freiberuflichen, wissenschaftlichen und technischen Dienstleistungen	0,9	0,9	0,8	3,1	1,0	0,8	0,7	3,2	1,3	5,7	10,7	7,8
69 Rechts- und Steuerberatung, Wirtschaftsprüfung	3,2	2,9	3,2	5,6	3,4	3,2	3,2	6,5	3,0	8,2	12,4	20,6
70 Verwaltung und Führung von Unternehmen und Betrieben, Unternehmensberatung	3,2	3,3	2,5	13,0	3,3	2,3	2,4	15,9	3,3	17,5	16,3	10,7
71 Architektur- und Ingenieurbüros, technische, physikalische und chemische Untersuchung	1,3	1,1	1,1	4,4	1,4	1,1	1,0	11,3	2,8	8,7	15,8	15,5
72 Forschung und Entwicklung	0,7	0,7	0,8	3,4	0,8	0,8	0,6	3,0	1,5	7,6	11,7	24,9
73 Werbung und Marktforschung	6,0	6,1	4,7	28,6	4,1	4,4	1,9	41,7	2,8	41,6	56,2	8,0
74 Sonstige freiberufliche, wissenschaftliche und technische Tätigkeiten	3,8	3,7	2,6	10,2	3,3	2,8	2,2	5,4	6,9	9,6	10,4	15,3
75 Veterinärwesen	0,5	1,4	0,3	39,2	1,2	0,1	1,8	10,6	4,0	5,3	5,6	0,0
N Erbringung von sonstigen wirtschaftlichen Dienstleistungen	1,0	1,1	1,0	5,8	1,3	1,0	0,9	8,7	1,6	9,3	9,4	9,2
77 Vermietung von beweglichen Sachen	4,7	3,7	4,0	17,0	4,9	3,8	3,1	17,3	7,8	18,7	20,5	28,9
78 Vermittlung und Überlassung von Arbeitskräften	1,7	1,8	1,6	6,9	2,0	1,6	1,5	14,9	2,3	11,4	11,1	9,1
79 Reisebüros, Reiseveranstalter und Erbringung sonstiger Reservierungsdienstleistungen	3,3	3,2	2,7	5,5	3,1	2,7	3,3	7,1	1,5	8,7	9,5	51,4
80 Wach- und Sicherheitsdienste sowie Detekteien	1,0	1,2	1,1	7,0	1,4	1,2	1,1	21,0	3,1	10,0	5,1	10,4
81 Gebäudebetreuung; Garten- und Landschaftsbau	1,9	1,9	1,9	18,3	2,1	1,9	1,7	17,9	4,1	5,8	12,1	26,0
82 Erbringung von wirtschaftlichen Dienstleistungen für Unternehmen und Privatpersonen a.n.g.	2,8	2,9	2,7	9,3	3,6	2,5	2,4	14,9	3,5	17,4	45,0	17,0
O-S Nicht marktbestimmte Dienstleistungen	0,4	0,4	0,5	1,4	0,5	0,5	0,4	2,1	0,7	2,0	6,7	7,7
O-Q Öffentliche Verwaltung, Verteidigung, Sozialversicherung, Erziehung und Unterricht, Gesundheits- und Sozialwesen	0,4	0,5	0,5	1,4	0,5	0,5	0,5	2,2	0,7	2,0	6,9	8,1
O Öffentliche Verwaltung, Verteidigung, Sozialversicherung	0,0	0,0	0,0	0,0	0,0	0,0	0,0	0,0	0,0	0,0	0,0	0,0
84 Öffentliche Verwaltung, Verteidigung, Sozialversicherung	0,0	0,0	0,0	0,0	0,0	0,0	0,0	0,0	0,0	0,0	0,0	0,0
P Erziehung und Unterricht	0,6	0,7	0,7	1,3	0,6	0,7	0,5	1,9	1,0	1,5	0,0	12,6
85 Erziehung und Unterricht	0,6	0,7	0,7	1,3	0,6	0,7	0,5	1,9	1,0	1,5	0,0	12,6
Q Gesundheits- und Sozialwesen	1,0	1,1	1,2	3,4	1,4	1,2	1,1	4,9	1,9	6,7	16,9	9,7
86 Gesundheitswesen	1,1	1,2	1,4	4,2	1,6	1,5	1,4	6,4	2,1	9,1	20,1	22,3
87 Heime (ohne Erholungs- und Ferienheime)	1,6	1,5	1,8	5,7	1,9	1,9	1,4	6,9	4,4	7,7	15,3	8,1
88 Sozialwesen (ohne Heime)	1,6	1,6	1,9	7,3	2,0	1,9	1,4	9,3	4,5	10,0	12,7	17,4
R-S Sonstige Dienstleistungen	1,6	1,6	1,4	3,0	1,7	1,4	1,3	4,5	2,2	7,6	15,9	21,3
R Kunst, Unterhaltung und Erholung	1,5	1,5	1,5	3,0	1,5	1,5	1,6	3,8	3,5	13,3	21,7	14,6
90 Kreative, künstlerische und unterhaltende Tätigkeiten	1,3	1,6	1,0	4,6	1,7	1,0	1,4	2,4	5,7	11,9	20,3	17,1
91 Bibliotheken, Archive, Museen, botanische und zoologische Gärten	2,7	2,6	2,7	3,6	2,9	2,7	2,4	5,7	4,1	8,6	8,0	32,8
92 Spiel-, Wett- und Lotteriewesen	1,9	2,1	2,3	8,1	1,4	2,1	1,8	8,5	3,5	3,6	45,2	8,6
93 Erbringung von Dienstleistungen des Sports, der Unterhaltung und der Erholung	5,0	5,0	5,2	9,0	4,8	5,3	5,3	18,2	6,9	28,9	36,0	21,7
S Erbringung von sonstigen Dienstleistungen	2,6	2,5	2,1	5,1	2,8	2,1	2,0	7,4	2,8	9,1	20,5	26,6
94 Interessenvertretungen sowie kirchliche und sonstige religiöse Vereinigungen (ohne Sozialwesen und Sport)	3,2	3,0	2,5	5,5	3,3	2,5	2,4	8,0	3,9	13,0	25,9	31,4
95 Reparatur von Datenverarbeitungsgeräten und Gebrauchsgütern	2,1	1,9	2,2	3,6	1,6	2,1	1,8	13,2	2,7	6,2	25,1	24,5
96 Erbringung von sonstigen überwiegend persönlichen Dienstleistungen	3,4	3,3	2,4	13,1	3,6	2,4	2,3	14,3	3,3	12,7	19,4	26,9

Neue Länder

Unternehmen mit 50 bis 249 Arbeitnehmern

Wirtschaftszweig	Nettoarbeitskosten je geleistete Stunde	Kosten je Vollzeiteinheit										
		Bruttoarbeitskosten insg.	Lohnnebenkosten insg.	Sonderzahlungen	Vergütung für nicht gearbeite Tage	Sozialbeiträge der Arbeitgeber	Gesetzliche Arbeitgeberbeiträge	Betriebliche Altersversorgung	Lohnfortzahlung	Berufliche Aus- und Weiterbildung	Sonstige Aufwendungen	Lohnsubventionen
B-S Produzierendes Gewerbe und Dienstleistungsbereich	0,6	0,6	0,6	2,3	0,7	0,6	0,5	4,7	1,2	3,7	5,1	7,1
B-N Produzierendes Gewerbe und marktbestimmte Dienstleistungen	0,7	0,6	0,6	2,5	0,7	0,6	0,5	4,9	1,0	3,4	3,9	5,9
B-F Produzierendes Gewerbe	0,8	0,8	0,7	3,2	1,0	0,7	0,7	5,8	1,1	4,4	4,7	7,6
B-E Produzierendes Gewerbe ohne Baugewerbe	0,9	0,9	0,8	3,5	1,1	0,8	0,8	6,5	1,1	4,7	5,0	7,4
B Bergbau und Gewinnung von Steinen und Erden	2,0	1,5	1,8	9,2	1,3	1,6	1,8	12,1	4,2	34,5	11,2	39,7
05 Kohlenbergbau	0,0	0,0	0,0	0,0	0,0	0,0	0,0	0,0	0,0	0,0	0,0	0,0
06 Gewinnung von Erdöl und Erdgas	0,0	0,0	0,0	0,0	0,0	0,0	0,0	0,0	0,0	0,0	0,0	0,0
07 Erzbergbau	0,0	0,0	0,0	0,0	0,0	0,0	0,0	0,0	0,0	0,0	0,0	0,0
08 Gewinnung von Steinen und Erden, sonstiger Bergbau	2,1	1,6	1,9	9,7	1,4	1,7	1,9	12,6	4,4	34,5	11,9	39,7
09 Erbringung von Dienstleistungen für den Bergbau und für die Gewinnung von Steinen und Erden	0,0	0,1	0,0	0,1	0,1	0,0	0,0	0,3	0,1	0,1	0,1	0,0
C Verarbeitendes Gewerbe	1,0	1,0	0,9	4,0	1,2	0,9	0,9	8,1	1,3	4,8	5,5	7,9
10 Herstellung von Nahrungs- und Futtermitteln	3,3	3,4	3,0	16,4	4,2	3,0	2,8	22,0	5,1	21,3	19,4	24,3
11 Getränkeherstellung	1,5	1,4	1,7	4,5	2,1	1,7	1,4	9,6	3,8	8,7	9,0	30,3
12 Tabakverarbeitung	0,0	0,0	0,0	0,0	0,0	0,0	0,0	0,6	0,1	1,7	3,3	0,0
13 Herstellung von Textilien	2,5	2,4	2,5	10,9	2,7	2,5	2,1	36,4	6,5	17,6	14,1	21,4
14 Herstellung von Bekleidung	0,3	0,6	0,3	4,5	0,2	0,2	0,2	6,7	0,7	6,7	6,9	6,7
15 Herstellung von Leder, Lederwaren und Schuhen	1,3	1,0	1,5	9,5	1,1	1,5	1,2	12,9	5,4	19,0	15,3	8,7
16 Herstellung von Holz-, Flecht-, Korb- und Korkwaren (ohne Möbel)	2,9	2,5	2,7	12,4	2,6	2,6	2,2	17,4	4,9	8,4	11,3	21,1
17 Herstellung von Papier, Pappe und Waren daraus	4,1	4,4	4,0	12,7	4,8	3,9	4,0	34,9	5,0	13,1	15,9	26,7
18 Herstellung von Druckerzeugnissen, Vervielfältigung von bespielten Ton-, Bild- und Datenträgern	2,8	2,5	3,4	13,4	3,6	3,3	2,5	46,7	6,3	20,8	17,4	35,7
19 Kokerei und Mineralölverarbeitung	0,6	0,7	0,8	1,2	0,6	0,7	0,7	1,5	0,6	2,3	2,3	3,5
20 Herstellung von chemischen Erzeugnissen	4,6	4,7	4,1	19,1	4,2	3,9	3,6	23,6	5,3	16,1	15,2	37,1
21 Herstellung von pharmazeutischen Erzeugnissen	9,3	8,7	6,9	22,8	9,9	5,7	5,3	20,7	8,3	23,1	30,3	45,0
22 Herstellung von Gummi- und Kunststoffwaren	2,4	2,3	2,8	10,6	2,7	2,5	2,3	16,5	6,1	14,4	20,9	19,6
23 Herstellung von Glas und Glaswaren, Keramik, Verarbeitung von Steinen und Erden	3,3	3,2	3,2	11,5	3,3	3,2	3,2	25,1	5,2	18,6	16,5	31,1
24 Metallherzeugung und -bearbeitung	2,8	2,5	1,8	15,8	3,0	1,9	2,3	22,5	5,7	16,3	17,5	70,2
25 Herstellung von Metallherzeugnissen	2,3	2,3	2,0	11,5	2,9	2,0	2,2	18,1	3,2	11,9	14,7	26,1
26 Herstellung von Datenverarbeitungsgeräten, elektronischen und optischen Erzeugnissen	4,7	4,8	4,2	15,1	5,7	4,0	4,1	40,8	5,4	27,1	29,1	26,5
27 Herstellung von elektrischen Ausrüstungen	3,2	3,3	3,6	13,9	3,0	3,5	3,0	15,8	3,3	14,2	24,4	22,6
28 Maschinenbau	3,8	3,8	3,0	10,2	5,0	2,9	2,6	27,8	3,8	12,7	18,0	21,1
29 Herstellung von Kraftwagen und Kraftwagenteilen	8,2	8,8	9,1	32,9	9,2	8,2	9,2	52,3	4,5	50,9	39,3	70,2
30 Sonstiger Fahrzeugbau	5,9	5,7	6,0	31,9	6,4	5,7	4,7	341,7	6,5	29,1	27,8	55,0
31 Herstellung von Möbeln	2,2	2,1	2,4	9,9	2,1	2,3	1,9	35,4	4,2	14,1	17,5	18,6
32 Herstellung von sonstigen Waren	3,0	2,9	3,0	14,2	3,2	2,7	2,7	18,5	5,4	24,7	22,9	21,1
33 Reparatur und Installation von Maschinen und Ausrüstungen	3,0	2,6	2,7	14,1	2,8	2,8	2,6	59,5	5,1	13,9	16,4	28,4
D Energieversorgung	3,0	2,8	4,2	14,4	3,3	3,7	2,5	19,7	3,9	21,6	27,2	61,9
35 Energieversorgung	3,0	2,8	4,2	14,4	3,3	3,7	2,5	19,7	3,9	21,6	27,2	61,9
E Wasserversorgung, Abwasser- und Abfallentsorgung und Beseitigung von Umweltverschmutzungen	1,6	1,4	1,6	4,8	1,4	1,5	1,2	6,0	2,5	7,0	11,2	15,8
36 Wasserversorgung	2,4	2,0	2,5	4,4	1,8	2,3	1,4	7,7	4,6	11,4	13,6	52,8
37 Abwasserentsorgung	1,0	1,0	1,3	5,2	1,0	1,3	1,0	6,1	3,0	6,4	7,0	22,0
38 Sammlung, Behandlung und Beseitigung von Abfällen, Rückgewinnung	2,4	2,2	2,5	9,1	2,4	2,4	1,8	15,3	4,1	10,8	17,2	19,8
39 Beseitigung von Umweltverschmutzungen und sonstige Entsorgung	1,0	0,4	0,2	4,0	2,3	0,4	0,2	33,4	0,8	20,2	14,9	62,7
F Baugewerbe	1,6	1,6	1,6	7,5	2,0	1,6	1,7	10,6	3,4	9,5	12,9	24,7
41 Hochbau	2,5	2,4	2,3	14,2	3,0	2,3	2,1	14,9	4,0	15,4	13,6	21,7
42 Tiefbau	2,2	2,3	2,3	10,0	2,5	2,2	1,9	10,5	5,4	13,5	13,4	47,1
43 Vorbereitende Baustellenarbeiten, Bauinstallation und sonstiges Ausbaugewerbe	2,5	2,6	2,7	12,2	3,4	2,8	2,9	20,2	5,5	15,8	24,6	29,1
G-S Dienstleistungsbereich	0,9	0,8	0,9	3,3	1,0	0,9	0,7	6,6	2,0	5,6	9,7	8,9
G-N Marktbestimmte Dienstleistungen	1,0	1,0	1,1	3,8	1,1	1,1	0,8	8,3	1,8	5,3	7,0	8,5
G-I Handel, Verkehr und Lagerei	1,3	1,3	1,4	6,0	1,4	1,3	1,1	9,7	2,7	7,1	8,4	9,4
G Handel, Instandhaltung und Reparatur von Kraftfahrzeugen	2,2	2,0	2,3	7,3	2,3	2,2	1,7	13,1	4,0	9,4	12,5	16,9
45 Handel mit Kraftfahrzeugen, Instandhaltung und Reparatur von Kraftfahrzeugen	2,6	2,3	2,6	14,0	2,8	2,5	1,9	19,1	5,1	9,5	14,9	27,2
46 Großhandel (ohne Handel mit Kraftfahrzeugen)	3,9	3,6	4,3	9,5	3,9	4,2	3,3	21,2	6,4	15,7	20,6	22,2
47 Einzelhandel (ohne Handel mit Kraftfahrzeugen)	2,6	2,6	2,6	16,4	3,2	2,5	2,3	22,8	5,8	34,8	34,5	26,7
H Verkehr und Lagerei	1,7	2,0	2,1	9,4	1,9	2,1	1,8	18,1	4,6	12,9	13,7	15,5
49 Landverkehr und Transport in Rohrfernleitungen	2,8	3,6	3,4	14,9	3,3	3,4	3,2	23,6	6,6	18,2	19,4	22,5
50 Schifffahrt	2,9	3,4	2,7	11,7	3,5	3,2	3,9	46,8	8,2	23,0	19,6	0,0
51 Luftfahrt	0,0	0,0	0,0	0,0	0,0	0,0	0,0	0,0	0,0	0,0	0,0	0,0
52 Lagerei sowie Erbringung von sonstigen Dienstleistungen für den Verkehr	2,6	2,2	2,8	13,5	2,4	2,7	2,1	17,7	6,7	17,4	19,1	18,6

Neue Länder

Unternehmen mit 50 bis 249 Arbeitnehmern

Wirtschaftszweig	Nettoarbeitskosten je geleistete Stunde	Kosten je Vollzeiteinheit										
		Bruttoarbeitskosten insg.	Lohnnebenkosten insg.	Sonderzahlungen	Vergütung für nicht gearbeitete Tage	Sozialbeiträge der Arbeitgeber	Gesetzliche Arbeitgeberbeiträge	Betriebliche Altersversorgung	Lohnfortzahlung	Berufliche Aus- und Weiterbildung	Sonstige Aufwendungen	Lohnsubventionen
53 Post-, Kurier- und Expressdienste	2,6	3,0	3,7	24,9	3,7	3,3	2,4	70,9	10,3	49,8	64,7	59,0
I Gastgewerbe	1,0	1,2	1,3	9,3	1,6	1,3	1,0	23,6	4,3	15,4	15,7	14,5
55 Beherbergung	1,6	1,6	1,8	12,0	2,1	1,7	1,3	19,2	6,4	18,3	20,3	18,3
56 Gastronomie	1,2	1,4	1,9	14,8	2,4	1,9	1,4	40,6	5,8	24,0	23,2	24,4
J Information und Kommunikation	2,4	2,3	2,6	7,5	2,6	2,5	2,2	13,7	5,6	15,7	18,3	16,2
58 Verlagswesen	5,6	5,7	3,6	11,1	5,1	3,4	2,2	21,4	3,5	17,2	38,1	40,1
59 Herstellung, Verleih und Vertrieb von Filmen und Fernsehprogrammen, Kinos, Tonstudios und Verlegen von Musik	10,2	11,0	7,6	21,3	10,8	7,6	7,4	25,9	5,1	25,8	28,9	0,0
60 Rundfunkveranstalter	0,2	0,1	0,2	2,6	0,7	0,1	0,3	3,0	0,7	2,5	3,2	0,0
61 Telekommunikation	3,0	2,8	3,5	7,6	3,0	3,7	2,5	19,6	2,6	14,5	8,9	8,7
62 Erbringung von Dienstleistungen der Informationstechnologie	3,4	3,0	4,0	12,2	3,5	3,9	3,1	23,2	9,7	21,3	38,7	33,5
63 Informationsdienstleistungen	5,1	5,1	5,0	10,8	5,1	5,1	4,2	17,0	10,2	8,6	11,4	52,8
K Erbringung von Finanz- und Versicherungsdienstleistungen	2,5	2,5	5,9	7,2	3,5	6,3	1,4	22,6	7,0	22,0	27,2	36,3
64 Erbringung von Finanzdienstleistungen	2,7	2,7	6,3	7,7	3,8	6,6	1,5	23,3	7,2	24,1	43,9	50,2
65 Versicherungen, Rückversicherungen und Pensionskassen (ohne Sozialversicherung)	4,2	3,8	4,3	6,5	5,8	4,3	4,4	33,9	2,9	50,0	0,0	0,0
66 Mit Finanz- und Versicherungsdienstleistungen verbundene Tätigkeiten	1,9	1,9	2,0	7,3	1,5	2,2	2,2	12,7	10,4	10,9	13,4	13,5
L Grundstücks- und Wohnungswesen	2,6	2,2	3,3	7,6	3,1	3,3	2,3	17,7	11,8	13,6	30,5	33,7
68 Grundstücks- und Wohnungswesen	2,6	2,2	3,3	7,6	3,1	3,3	2,3	17,7	11,8	13,6	30,5	33,7
M-N Erbringung von freiberuflichen, wissenschaftlichen und technischen Dienstleistungen sowie Dienstleistungen von sonstigen wirtschaftlichen Dienstleistungen	1,7	1,7	1,6	7,4	2,1	1,5	1,4	9,5	2,6	9,2	17,3	16,5
M Erbringung von freiberuflichen, wissenschaftlichen und technischen Dienstleistungen	1,9	1,8	1,5	8,3	2,0	1,4	1,3	10,8	2,8	9,0	18,4	16,1
69 Rechts- und Steuerberatung, Wirtschaftsprüfung	4,4	4,0	3,4	24,3	4,8	3,1	3,0	28,7	7,5	22,1	42,6	37,4
70 Verwaltung und Führung von Unternehmen und Betrieben, Unternehmensberatung	6,3	6,2	3,3	27,5	5,3	3,2	3,3	16,3	4,8	13,6	28,8	27,9
71 Architektur- und Ingenieurbüros, technische, physikalische und chemische Untersuchung	2,1	2,0	2,0	7,8	2,8	2,0	1,7	15,8	5,0	12,8	23,9	24,5
72 Forschung und Entwicklung	2,6	2,4	2,6	12,8	2,8	2,6	2,1	17,4	5,3	26,0	27,3	60,2
73 Werbung und Marktforschung	10,9	11,0	8,4	32,0	7,6	8,1	4,0	48,1	6,6	45,3	56,3	14,0
74 Sonstige freiberufliche, wissenschaftliche und technische Tätigkeiten	3,1	2,2	2,4	8,0	2,7	2,5	1,7	22,4	10,8	14,1	8,8	28,8
75 Veterinärwesen	0,5	1,4	0,3	39,2	1,2	0,1	1,8	10,6	4,0	5,3	5,6	0,0
N Erbringung von sonstigen wirtschaftlichen Dienstleistungen	2,3	2,4	2,3	13,8	3,0	2,1	1,9	16,6	3,7	19,6	23,9	18,4
77 Vermietung von beweglichen Sachen	8,7	7,3	6,7	39,1	10,6	6,3	5,5	43,5	13,6	41,4	44,8	46,1
78 Vermittlung und Überlassung von Arbeitskräften	4,1	4,3	4,4	20,8	5,5	4,3	4,1	25,3	6,9	30,4	27,8	22,6
79 Reisebüros, Reiseveranstalter und Erbringung sonstiger Reservierungsdienstleistungen	4,5	4,5	3,0	9,1	4,5	2,9	4,0	11,7	8,0	14,0	17,9	45,6
80 Wach- und Sicherheitsdienste sowie Detekteien	2,6	3,2	3,1	30,1	3,7	3,1	3,0	54,9	9,7	34,1	17,1	26,4
81 Gebäudebetreuung; Garten- und Landschaftsbau	2,4	2,1	2,1	27,9	3,0	2,0	1,7	24,8	6,3	22,3	17,0	35,0
82 Erbringung von wirtschaftlichen Dienstleistungen für Unternehmen und Privatpersonen a.n.g.	8,7	9,0	8,3	22,2	11,7	7,3	6,8	35,9	8,4	32,4	74,9	37,1
O-S Nicht marktbestimmte Dienstleistungen	1,6	1,6	1,7	6,0	1,8	1,6	1,3	9,7	3,8	12,1	25,5	13,6
O-Q Öffentliche Verwaltung, Verteidigung, Sozialversicherung, Erziehung und Unterricht, Gesundheits- und Sozialwesen	1,9	1,8	2,0	7,4	2,1	1,9	1,5	12,2	4,6	14,5	29,7	14,8
O Öffentliche Verwaltung, Verteidigung, Sozialversicherung	0,0	0,0	0,0	0,0	0,0	0,0	0,0	0,0	0,0	0,0	0,0	0,0
84 Öffentliche Verwaltung, Verteidigung, Sozialversicherung	0,0	0,0	0,0	0,0	0,0	0,0	0,0	0,0	0,0	0,0	0,0	0,0
P Erziehung und Unterricht	3,6	3,5	3,9	8,9	3,5	3,8	3,1	17,9	8,5	16,0	0,0	22,4
85 Erziehung und Unterricht	3,6	3,5	3,9	8,9	3,5	3,8	3,1	17,9	8,5	16,0	0,0	22,4
Q Gesundheits- und Sozialwesen	2,1	2,1	2,2	9,0	2,5	2,2	1,7	14,3	5,0	16,1	31,2	18,0
86 Gesundheitswesen	5,4	5,2	5,2	19,9	6,2	4,9	3,9	43,5	9,6	33,5	48,6	35,1
87 Heime (ohne Erholungs- und Ferienheime)	2,7	2,2	3,6	10,0	2,4	3,6	2,3	15,2	9,6	10,8	29,7	14,4
88 Sozialwesen (ohne Heime)	2,5	2,6	2,6	11,4	3,1	2,6	2,3	15,3	5,8	14,5	23,6	29,0
R-S Sonstige Dienstleistungen	2,9	2,7	2,4	5,8	3,0	2,4	2,3	7,8	3,4	10,4	23,4	31,7
R Kunst, Unterhaltung und Erholung	2,6	2,6	2,6	6,0	2,5	2,7	2,7	9,1	5,1	16,6	26,8	22,8
90 Kreative, künstlerische und unterhaltende Tätigkeiten	2,4	3,3	1,9	9,4	2,9	2,0	2,6	8,5	9,7	24,6	27,0	34,9
91 Bibliotheken, Archive, Museen, botanische und zoologische Gärten	4,9	4,5	4,9	6,6	5,3	4,8	4,2	12,8	7,8	11,5	17,0	44,7
92 Spiel-, Wett- und Lotteriewesen	2,5	2,8	3,0	8,4	2,3	2,9	2,5	9,6	5,0	4,9	46,2	11,0
93 Erbringung von Dienstleistungen des Sports, der Unterhaltung und der Erholung	6,2	6,1	6,6	12,8	5,6	6,7	6,8	19,3	8,9	30,2	43,1	21,5
S Erbringung von sonstigen Dienstleistungen	4,4	4,1	3,6	8,8	4,6	3,6	3,3	11,2	4,6	13,3	32,8	39,0
94 Interessenvertretungen sowie kirchliche und sonstige religiöse Vereinigungen (ohne Sozialwesen und Sport)	5,5	5,1	4,3	9,1	5,4	4,4	4,0	12,6	5,9	18,0	44,4	48,0
95 Reparatur von Datenverarbeitungsgeräten und Gebrauchsgütern	4,6	4,1	4,7	9,5	3,3	4,5	3,8	17,4	5,7	17,0	41,7	59,0
96 Erbringung von sonstigen überwiegend persönlichen Dienstleistungen	5,1	5,0	3,8	19,7	5,3	3,8	3,5	18,5	5,9	18,6	25,4	28,6

Neue Länder

Unternehmen mit 250 bis 499 Arbeitnehmern

Wirtschaftszweig	Nettoarbeitskosten je geleistete Stunde	Kosten je Vollzeiteinheit										
		Bruttoarbeitskosten insg.	Lohnnebenkosten insg.	Sonderzahlungen	Vergütung für nicht gearbeite Tage	Sozialbeiträge der Arbeitgeber	Gesetzliche Arbeitgeberbeiträge	Betriebliche Altersversorgung	Lohnfortzahlung	Berufliche Aus- und Weiterbildung	Sonstige Aufwendungen	Lohnsubventionen
B-S Produzierendes Gewerbe und Dienstleistungsbereich	1,2	1,3	1,3	3,3	1,5	1,3	1,0	7,7	2,1	5,8	6,7	10,4
B-N Produzierendes Gewerbe und marktbestimmte Dienstleistungen	1,2	1,4	1,4	3,6	1,5	1,4	1,1	7,8	2,3	6,5	6,9	8,7
B-F Produzierendes Gewerbe	1,6	1,7	1,7	5,0	1,6	1,7	1,5	7,8	2,5	8,7	9,0	12,5
B-E Produzierendes Gewerbe ohne Baugewerbe	1,7	1,8	1,8	5,1	1,7	1,8	1,6	8,3	2,6	9,1	9,4	13,2
B Bergbau und Gewinnung von Steinen und Erden	0,2	0,3	0,3	0,4	0,3	0,3	0,2	0,4	0,1	0,8	1,1	1,1
05 Kohlenbergbau	0,0	0,0	0,0	0,0	0,0	0,0	0,0	0,0	0,0	0,0	0,0	0,0
06 Gewinnung von Erdöl und Erdgas	0,0	0,0	0,0	0,0	0,0	0,0	0,0	0,0	0,0	0,0	0,0	0,0
07 Erzbergbau	0,0	0,0	0,0	0,0	0,0	0,0	0,0	0,0	0,0	0,0	0,0	0,0
08 Gewinnung von Steinen und Erden, sonstiger Bergbau	0,2	0,3	0,3	0,4	0,3	0,3	0,2	0,4	0,1	0,8	1,1	1,1
09 Erbringung von Dienstleistungen für den Bergbau und für die Gewinnung von Steinen und Erden	0,0	0,0	0,0	0,0	0,0	0,0	0,0	0,0	0,0	0,0	0,0	0,0
C Verarbeitendes Gewerbe	1,5	1,6	1,5	5,2	1,6	1,5	1,5	9,8	2,8	6,1	9,9	14,7
10 Herstellung von Nahrungs- und Futtermitteln	5,1	6,0	6,2	21,7	6,8	5,8	5,6	30,5	8,4	27,2	31,3	40,2
11 Getränkeherstellung	0,3	0,2	0,2	0,7	0,2	0,2	0,2	0,7	0,5	0,3	1,6	2,5
12 Tabakverarbeitung	0,1	0,1	0,1	0,2	0,1	0,1	0,1	0,4	0,0	0,0	0,4	0,0
13 Herstellung von Textilien	3,6	4,9	4,9	50,0	4,0	5,4	6,2	42,2	3,0	35,5	40,2	72,9
14 Herstellung von Bekleidung	0,0	0,0	0,0	0,0	0,0	0,0	0,0	0,0	0,0	0,0	0,0	0,0
15 Herstellung von Leder, Lederwaren und Schuhen	0,0	0,0	0,0	0,0	0,0	0,0	0,0	0,0	0,0	0,0	0,0	0,0
16 Herstellung von Holz-, Flecht-, Korb- und Korkwaren (ohne Möbel)	0,9	1,2	1,1	13,0	1,7	1,3	0,7	46,4	4,0	13,8	18,8	19,5
17 Herstellung von Papier, Pappe und Waren daraus	2,5	2,8	2,3	8,0	3,4	2,3	2,3	7,5	1,1	12,7	12,1	57,8
18 Herstellung von Druckerzeugnissen, Vervielfältigung von bespielten Ton-, Bild- und Datenträgern	0,7	0,2	0,2	0,6	0,4	0,2	0,1	6,0	1,1	6,9	25,5	10,6
19 Kokerei und Mineralölverarbeitung	0,0	0,0	0,0	0,0	0,0	0,0	0,0	0,0	0,0	0,0	0,0	0,0
20 Herstellung von chemischen Erzeugnissen	2,0	2,3	2,8	10,4	2,0	3,1	3,0	12,9	3,8	1,6	9,6	14,5
21 Herstellung von pharmazeutischen Erzeugnissen	2,9	2,3	2,4	4,9	2,6	2,8	2,0	14,0	2,8	11,9	43,3	45,0
22 Herstellung von Gummi- und Kunststoffwaren	3,3	2,5	3,4	19,4	3,0	3,2	2,9	38,7	7,2	28,8	32,9	53,7
23 Herstellung von Glas und Glaswaren, Keramik, Verarbeitung von Steinen und Erden	4,4	4,8	3,2	7,8	5,7	3,4	3,8	28,8	5,4	16,2	24,0	81,2
24 Metallherzeugung und -bearbeitung	4,3	4,4	2,4	22,5	4,8	2,3	3,7	23,4	5,5	21,9	12,1	64,1
25 Herstellung von Metallherzeugnissen	5,4	5,0	5,2	16,3	4,6	5,7	5,7	28,9	8,3	28,4	29,4	45,1
26 Herstellung von Datenverarbeitungsgeräten, elektronischen und optischen Erzeugnissen	4,5	4,6	3,3	9,7	4,6	3,0	4,7	44,8	9,9	16,3	24,1	38,0
27 Herstellung von elektrischen Ausrüstungen	4,8	3,3	5,0	16,2	4,2	4,5	3,3	29,2	5,5	19,4	37,7	50,6
28 Maschinenbau	7,9	7,9	8,1	23,3	7,0	7,8	7,0	66,1	15,2	18,1	21,3	43,5
29 Herstellung von Kraftwagen und Kraftwagenteilen	3,3	5,0	3,1	9,2	4,9	2,7	3,3	60,5	7,3	25,4	44,2	43,4
30 Sonstiger Fahrzeugbau	8,4	8,3	8,4	19,8	7,9	8,1	9,1	2,1	3,6	32,0	4,1	0,0
31 Herstellung von Möbeln	1,3	0,5	1,2	8,4	0,8	1,4	0,0	24,2	5,2	24,2	0,0	0,0
32 Herstellung von sonstigen Waren	6,4	7,0	6,3	15,9	7,7	6,6	6,6	55,1	8,4	16,6	22,9	40,3
33 Reparatur und Installation von Maschinen und Ausrüstungen	3,7	3,5	4,3	5,7	4,8	4,4	3,1	7,8	9,7	21,8	23,4	23,0
D Energieversorgung	3,5	3,9	3,3	8,4	2,7	3,9	3,7	7,8	3,6	40,2	27,9	30,9
35 Energieversorgung	3,5	3,9	3,3	8,4	2,7	3,9	3,7	7,8	3,6	40,2	27,9	30,9
E Wasserversorgung, Abwasser- und Abfallentsorgung und Beseitigung von Umweltverschmutzungen	1,1	0,8	1,3	1,8	0,9	1,2	0,9	3,0	2,7	3,2	2,8	3,2
36 Wasserversorgung	0,1	0,0	0,1	0,1	0,0	0,1	0,0	0,4	0,5	0,5	0,8	1,4
37 Abwasserentsorgung	0,2	0,1	0,1	1,1	0,3	0,2	0,1	0,3	0,3	0,5	18,3	4,1
38 Sammlung, Behandlung und Beseitigung von Abfällen, Rückgewinnung	2,0	1,4	2,3	2,2	1,6	2,2	1,5	4,0	4,6	8,9	3,2	4,5
39 Beseitigung von Umweltverschmutzungen und sonstige Entsorgung	0,0	0,0	0,0	0,0	0,0	0,0	0,0	0,0	0,0	0,0	0,0	0,0
F Baugewerbe	2,6	2,4	3,0	16,2	3,8	2,5	2,2	14,4	7,7	19,0	29,3	18,2
41 Hochbau	5,3	8,0	3,4	51,9	15,0	3,1	3,1	39,2	9,6	45,9	20,2	0,0
42 Tiefbau	3,9	2,5	4,6	14,7	2,6	3,4	2,5	15,2	7,1	24,5	33,8	20,0
43 Vorbereitende Baustellenarbeiten, Bauinstallation und sonstiges Ausbaugewerbe	3,9	4,0	5,8	10,9	5,0	5,6	6,0	19,5	17,2	16,6	47,5	69,6
G-S Dienstleistungsbereich	1,6	1,8	1,8	4,2	2,2	1,8	1,4	9,6	3,0	7,4	9,7	11,6
G-N Marktbestimmte Dienstleistungen	1,7	2,0	2,1	5,0	2,4	2,0	1,6	12,7	3,6	9,3	10,0	10,9
G-I Handel, Verkehr und Lagerei	2,7	3,5	3,5	10,8	4,3	3,3	2,6	30,8	6,9	16,4	17,1	17,3
G Handel, Instandhaltung und Reparatur von Kraftfahrzeugen	3,7	5,5	5,1	11,9	6,9	4,9	3,9	46,2	10,5	23,2	20,6	24,3
45 Handel mit Kraftfahrzeugen, Instandhaltung und Reparatur von Kraftfahrzeugen	5,5	6,3	6,2	16,0	7,0	6,3	5,8	35,7	8,9	19,8	27,7	17,9
46 Großhandel (ohne Handel mit Kraftfahrzeugen)	6,7	6,5	5,1	20,0	6,0	4,7	4,9	68,1	5,3	33,3	26,5	43,1
47 Einzelhandel (ohne Handel mit Kraftfahrzeugen)	3,4	5,2	5,7	19,8	7,6	5,6	3,3	39,4	20,0	40,4	38,4	16,4
H Verkehr und Lagerei	4,6	3,7	4,6	24,7	3,6	4,3	3,5	46,0	7,5	20,8	35,9	21,7
49 Landverkehr und Transport in Rohrfernleitungen	6,7	5,2	7,0	33,6	5,0	6,5	5,1	44,4	11,0	26,4	45,9	34,0
50 Schifffahrt	1,2	0,8	0,3	12,7	7,5	0,3	0,1	24,6	3,9	12,8	21,0	0,0
51 Luftfahrt	0,0	0,0	0,0	0,0	0,0	0,0	0,0	0,0	0,0	0,0	0,0	0,0
52 Lagerei sowie Erbringung von sonstigen Dienstleistungen für den Verkehr	6,0	4,0	4,2	18,2	4,4	4,3	5,4	399,5	6,9	15,1	31,3	24,9

Neue Länder

Unternehmen mit 250 bis 499 Arbeitnehmern

Wirtschaftszweig	Nettoarbeitskosten je geleistete Stunde	Kosten je Vollzeiteinheit										
		Bruttoarbeitskosten insg.	Lohnnebenkosten insg.	Sonderzahlungen	Vergütung für nicht gearbeitete Tage	Sozialbeiträge der Arbeitgeber	Gesetzliche Arbeitgeberbeiträge	Betriebliche Altersversorgung	Lohnfortzahlung	Berufliche Aus- und Weiterbildung	Sonstige Aufwendungen	Lohnsubventionen
53 Post-, Kurier- und Expressdienste	6,3	6,8	7,1	17,8	4,3	7,1	6,5	89,4	1,7	0,0	0,0	0,0
I Gastgewerbe	2,0	2,1	2,7	10,1	3,6	2,8	2,1	59,2	5,0	6,6	11,5	40,9
55 Beherbergung	3,5	3,7	4,9	25,7	6,1	5,2	3,8	74,0	8,7	15,4	27,9	45,3
56 Gastronomie	1,0	0,8	1,8	3,5	0,8	1,6	1,2	14,2	4,3	4,2	8,5	19,2
J Information und Kommunikation	4,3	4,5	4,7	9,2	4,2	4,2	3,5	89,9	8,3	21,3	19,9	20,0
58 Verlagswesen	3,9	3,7	3,7	5,6	4,7	3,7	2,9	5,8	4,9	6,0	7,9	17,7
59 Herstellung, Verleih und Vertrieb von Filmen und Fernsehprogrammen, Kinos, Tonstudios und Verlegen von Musik	1,9	2,7	1,9	2,0	2,7	1,9	2,0	2,0	1,6	4,7	4,7	0,0
60 Rundfunkveranstalter	0,0	0,0	0,0	0,0	0,0	0,0	0,0	0,0	0,0	0,0	0,0	0,0
61 Telekommunikation	0,6	0,2	1,1	16,2	2,1	0,2	1,5	65,1	3,0	14,9	1,8	20,9
62 Erbringung von Dienstleistungen der Informationstechnologie	4,5	4,1	3,4	14,8	5,1	3,0	3,9	2538,8	9,9	37,2	77,8	20,9
63 Informationsdienstleistungen	8,9	9,6	11,0	1,3	8,6	8,3	4,6	37,6	19,6	40,4	40,4	40,4
K Erbringung von Finanz- und Versicherungsdienstleistungen	3,0	2,8	3,5	6,1	3,5	4,1	2,2	17,8	4,5	18,1	18,9	42,5
64 Erbringung von Finanzdienstleistungen	3,0	2,8	3,6	6,5	3,6	4,3	2,0	18,4	4,9	18,9	19,4	42,3
65 Versicherungen, Rückversicherungen und Pensionskassen (ohne Sozialversicherung)	0,1	0,1	0,1	0,8	0,1	0,1	0,2	1,1	0,2	1,8	0,0	0,0
66 Mit Finanz- und Versicherungsdienstleistungen verbundene Tätigkeiten	19,7	19,0	24,6	30,6	15,7	21,6	15,4	86,0	6,0	81,2	12,4	0,0
L Grundstücks- und Wohnungswesen	1,3	0,9	2,2	7,4	1,0	2,0	1,7	26,2	5,8	8,2	20,0	12,1
68 Grundstücks- und Wohnungswesen	1,3	0,9	2,2	7,4	1,0	2,0	1,7	26,2	5,8	8,2	20,0	12,1
M-N Erbringung von freiberuflichen, wissenschaftlichen und technischen Dienstleistungen sowie Dienstleistungen von sonstigen wirtschaftlichen Dienstleistungen	2,6	2,7	2,6	7,7	3,0	2,7	2,6	15,6	4,1	16,9	17,0	15,7
M Erbringung von freiberuflichen, wissenschaftlichen und technischen Dienstleistungen	2,5	2,5	2,3	5,8	3,0	2,3	2,0	11,1	4,3	16,0	11,3	17,8
69 Rechts- und Steuerberatung, Wirtschaftsprüfung	11,7	10,6	8,2	5,2	15,1	8,6	8,2	25,5	15,5	2,5	29,6	18,9
70 Verwaltung und Führung von Unternehmen und Betrieben, Unternehmensberatung	7,1	7,9	7,6	24,2	7,8	7,2	5,6	29,7	12,5	51,2	18,8	62,0
71 Architektur- und Ingenieurbüros, technische, physikalische und chemische Untersuchung	4,4	3,7	4,2	13,1	4,2	4,4	3,5	28,9	8,0	16,3	20,9	67,2
72 Forschung und Entwicklung	0,4	0,7	1,4	1,7	2,2	1,6	0,4	11,4	4,4	17,6	14,4	28,5
73 Werbung und Marktforschung	4,7	2,8	4,2	9,0	1,2	4,3	3,9	14,1	5,9	49,6	0,0	0,0
74 Sonstige freiberufliche, wissenschaftliche und technische Tätigkeiten	7,4	7,7	5,1	25,6	6,8	5,5	4,9	6,8	8,1	21,2	21,2	21,2
75 Veterinärwesen	0,0	0,0	0,0	0,0	0,0	0,0	0,0	0,0	0,0	0,0	0,0	0,0
N Erbringung von sonstigen wirtschaftlichen Dienstleistungen	3,5	3,6	3,5	15,6	3,8	3,5	3,4	28,0	5,4	33,4	20,4	21,1
77 Vermietung von beweglichen Sachen	1,6	1,5	1,7	8,3	1,5	1,6	1,6	19,4	2,1	3,8	21,8	63,8
78 Vermittlung und Überlassung von Arbeitskräften	8,0	8,5	8,3	24,2	8,6	8,5	8,0	39,4	6,7	53,9	39,7	39,3
79 Reisebüros, Reiseveranstalter und Erbringung sonstiger Reservierungsdienstleistungen	10,4	7,5	8,1	22,9	7,2	8,2	7,2	31,0	22,3	32,1	0,0	32,1
80 Wach- und Sicherheitsdienste sowie Detekteien	1,4	2,6	3,3	16,6	3,5	3,0	2,5	18,1	8,6	36,4	20,5	33,0
81 Gebäudebetreuung; Garten- und Landschaftsbau	4,1	4,5	4,8	26,6	4,4	4,7	3,7	57,9	9,0	23,8	37,3	44,3
82 Erbringung von wirtschaftlichen Dienstleistungen für Unternehmen und Privatpersonen a.n.g.	6,0	6,3	5,5	30,2	7,0	5,6	5,7	32,2	12,2	44,7	62,8	29,9
O-S Nicht marktbestimmte Dienstleistungen	3,1	3,2	2,9	8,0	3,8	3,0	2,4	12,2	4,4	12,2	23,5	16,6
O-Q Öffentliche Verwaltung, Verteidigung, Sozialversicherung, Erziehung und Unterricht, Gesundheits- und Sozialwesen	3,7	3,7	3,3	10,5	4,3	3,5	2,8	14,2	5,0	13,4	25,3	17,4
O Öffentliche Verwaltung, Verteidigung, Sozialversicherung	0,0	0,0	0,0	0,0	0,0	0,0	0,0	0,0	0,0	0,0	0,0	0,0
84 Öffentliche Verwaltung, Verteidigung, Sozialversicherung	0,0	0,0	0,0	0,0	0,0	0,0	0,0	0,0	0,0	0,0	0,0	0,0
P Erziehung und Unterricht	4,0	3,5	4,2	15,0	3,6	4,2	3,1	20,0	9,5	27,7	0,0	41,5
85 Erziehung und Unterricht	4,0	3,5	4,2	15,0	3,6	4,2	3,1	20,0	9,5	27,7	0,0	41,5
Q Gesundheits- und Sozialwesen	4,3	4,4	3,8	11,7	5,2	4,0	3,2	15,7	5,1	14,2	27,7	17,8
86 Gesundheitswesen	8,7	9,3	7,7	23,6	10,7	8,5	7,4	28,3	8,2	28,5	42,1	42,5
87 Heime (ohne Erholungs- und Ferienheime)	5,0	4,7	4,5	14,2	6,3	4,6	3,7	15,2	6,3	19,8	15,6	17,5
88 Sozialwesen (ohne Heime)	4,0	3,3	4,6	14,9	4,6	4,8	2,9	22,2	11,0	22,3	33,7	31,4
R-S Sonstige Dienstleistungen	1,5	1,6	1,7	6,0	2,4	1,7	1,7	9,3	5,2	21,8	23,1	26,2
R Kunst, Unterhaltung und Erholung	2,2	2,4	1,0	11,4	2,8	0,9	1,2	3,4	7,9	16,4	15,0	17,3
90 Kreative, künstlerische und unterhaltende Tätigkeiten	2,3	2,3	1,3	15,5	4,3	1,3	2,0	0,9	13,7	32,3	28,5	64,1
91 Bibliotheken, Archive, Museen, botanische und zoologische Gärten	0,6	0,9	0,5	1,6	0,7	0,6	1,0	0,6	0,9	8,5	4,9	4,8
92 Spiel-, Wett- und Lotteriewesen	0,0	0,0	0,0	0,0	0,0	0,0	0,0	0,0	0,0	0,0	0,0	0,0
93 Erbringung von Dienstleistungen des Sports, der Unterhaltung und der Erholung	9,1	10,0	0,9	21,9	1,7	1,0	0,8	28,6	1,8	26,6	26,2	26,3
S Erbringung von sonstigen Dienstleistungen	3,8	4,0	3,8	10,7	4,6	3,8	3,5	21,3	6,5	26,9	35,2	28,0
94 Interessenvertretungen sowie kirchliche und sonstige religiöse Vereinigungen (ohne Sozialwesen und Sport)	4,3	4,7	4,0	12,3	6,0	4,4	3,9	21,1	11,1	32,8	50,0	29,8
95 Reparatur von Datenverarbeitungsgeräten und Gebrauchsgütern	2,3	2,2	3,0	19,4	0,9	3,0	3,0	3,8	3,3	3,2	49,6	8,1
96 Erbringung von sonstigen überwiegend persönlichen Dienstleistungen	1,2	1,2	1,7	5,3	2,1	1,6	1,4	9,2	3,0	8,4	8,5	8,4

Neue Länder

Unternehmen mit 500 bis 999 Arbeitnehmern

Wirtschaftszweig	Nettoarbeitskosten je geleistete Stunde	Kosten je Vollzeiteinheit										
		Bruttoarbeitskosten insg.	Lohnnebenkosten insg.	Sonderzahlungen	Vergütung für nicht gearbeite Tage	Sozialbeiträge der Arbeitgeber	Gesetzliche Arbeitgeberbeiträge	Betriebliche Altersversorgung	Lohnfortzahlung	Berufliche Aus- und Weiterbildung	Sonstige Aufwendungen	Lohnsubventionen
B-S Produzierendes Gewerbe und Dienstleistungsbereich	1,3	1,3	1,8	3,6	1,7	1,8	1,4	14,0	2,5	7,4	16,6	9,3
B-N Produzierendes Gewerbe und marktbestimmte Dienstleistungen	1,3	1,3	1,8	2,8	1,4	1,8	0,9	21,6	2,0	7,7	9,6	5,7
B-F Produzierendes Gewerbe	1,7	1,8	2,8	2,9	1,6	2,9	1,1	32,6	2,7	6,8	12,0	8,3
B-E Produzierendes Gewerbe ohne Baugewerbe	1,8	1,9	3,0	3,0	1,7	3,0	1,1	35,2	2,9	7,2	12,6	8,4
B Bergbau und Gewinnung von Steinen und Erden	0,4	0,3	0,4	0,6	0,3	0,4	0,4	0,6	0,2	0,4	0,7	0,0
05 Kohlenbergbau	0,0	0,0	0,0	0,0	0,0	0,0	0,0	0,0	0,0	0,0	0,0	0,0
06 Gewinnung von Erdöl und Erdgas	0,0	0,0	0,0	0,0	0,0	0,0	0,0	0,0	0,0	0,0	0,0	0,0
07 Erzbergbau	0,0	0,0	0,0	0,0	0,0	0,0	0,0	0,0	0,0	0,0	0,0	0,0
08 Gewinnung von Steinen und Erden, sonstiger Bergbau	0,1	0,1	0,0	1,5	0,0	0,0	0,0	1,8	0,2	0,4	2,8	0,0
09 Erbringung von Dienstleistungen für den Bergbau und für die Gewinnung von Steinen und Erden	0,0	0,0	0,0	0,0	0,0	0,0	0,0	0,0	0,0	0,0	0,0	0,0
C Verarbeitendes Gewerbe	1,6	1,8	2,6	2,6	2,1	2,7	1,4	51,4	3,4	7,0	14,2	9,4
10 Herstellung von Nahrungs- und Futtermitteln	2,4	3,2	3,0	12,6	3,3	2,7	2,6	7,4	3,4	23,1	31,1	9,5
11 Getränkeherstellung	0,1	0,0	0,1	0,5	0,1	0,1	0,2	0,6	0,3	1,2	1,2	1,8
12 Tabakverarbeitung	0,0	0,0	0,0	0,0	0,0	0,0	0,0	0,0	0,0	0,0	0,0	0,0
13 Herstellung von Textilien	0,0	0,0	0,0	0,0	0,0	0,0	0,0	0,0	0,0	0,0	0,0	0,0
14 Herstellung von Bekleidung	0,0	0,0	0,0	0,0	0,0	0,0	0,0	0,0	0,0	0,0	0,0	0,0
15 Herstellung von Leder, Lederwaren und Schuhen	0,0	0,0	0,0	0,0	0,0	0,0	0,0	0,0	0,0	0,0	0,0	0,0
16 Herstellung von Holz-, Flecht-, Korb- und Korkwaren (ohne Möbel)	0,2	0,2	0,2	0,5	0,3	0,2	0,2	1,2	0,3	1,4	1,3	2,0
17 Herstellung von Papier, Pappe und Waren daraus	0,7	0,8	0,7	8,0	0,5	0,7	1,1	1,9	0,6	1,4	1,3	6,7
18 Herstellung von Druckerzeugnissen, Vervielfältigung von bespielten Ton-, Bild- und Datenträgern	0,3	0,2	0,2	1,1	0,5	0,2	0,2	1,2	0,2	0,7	1,4	1,1
19 Kokerei und Mineralölverarbeitung	0,0	0,0	0,0	0,0	0,0	0,0	0,0	0,0	0,0	0,0	0,0	0,0
20 Herstellung von chemischen Erzeugnissen	8,5	7,5	7,5	11,0	6,3	7,4	5,5	14,9	9,4	14,8	14,9	14,9
21 Herstellung von pharmazeutischen Erzeugnissen	7,2	7,5	7,5	16,6	6,3	7,7	6,6	31,9	1,8	11,6	2,6	22,1
22 Herstellung von Gummi- und Kunststoffwaren	9,1	9,1	8,9	7,7	9,6	8,3	7,5	30,5	11,3	37,9	39,2	24,9
23 Herstellung von Glas und Glaswaren, Keramik, Verarbeitung von Steinen und Erden	10,4	12,2	8,9	8,6	14,6	9,0	6,5	9,8	21,2	12,4	16,3	11,7
24 Metallherzeugung und -bearbeitung	2,9	1,5	1,1	3,9	1,6	1,2	1,4	14,1	2,2	11,0	32,9	8,7
25 Herstellung von Metallherzeugnissen	4,3	4,0	4,1	12,0	3,4	4,2	3,7	5,7	5,2	13,6	7,2	12,3
26 Herstellung von Datenverarbeitungsgeräten, elektronischen und optischen Erzeugnissen	4,4	4,4	4,7	9,3	6,0	4,6	5,7	20,8	4,9	16,9	18,9	62,2
27 Herstellung von elektrischen Ausrüstungen	5,1	5,5	8,0	25,9	3,8	8,1	5,7	12,9	3,9	2,2	25,7	25,8
28 Maschinenbau	1,7	3,1	1,0	6,1	3,1	2,9	4,3	11,8	8,8	24,6	32,2	57,2
29 Herstellung von Kraftwagen und Kraftwagenteilen	2,2	2,7	3,3	4,0	2,6	2,7	4,2	45,3	2,8	3,9	26,0	37,8
30 Sonstiger Fahrzeugbau	0,5	0,5	0,4	1,4	0,4	0,4	0,5	3,5	0,4	0,5	1,2	0,5
31 Herstellung von Möbeln	0,4	0,4	0,3	1,8	0,5	0,3	0,4	1,5	0,4	0,8	0,9	0,9
32 Herstellung von sonstigen Waren	0,0	0,0	0,0	0,0	0,0	0,0	0,0	0,0	0,0	0,0	0,0	0,0
33 Reparatur und Installation von Maschinen und Ausrüstungen	7,0	7,0	23,2	2,0	0,7	24,8	0,8	83,0	0,5	3,0	2,6	4,5
D Energieversorgung	9,3	8,5	14,6	12,2	3,6	14,6	1,0	53,8	7,0	18,4	35,3	56,6
35 Energieversorgung	9,3	8,5	14,6	12,2	3,6	14,6	1,0	53,8	7,0	18,4	35,3	56,6
E Wasserversorgung, Abwasser- und Abfallentsorgung und Beseitigung von Umweltverschmutzungen	0,6	0,5	0,6	1,7	0,5	0,6	0,5	1,5	1,1	2,5	3,1	2,9
36 Wasserversorgung	0,0	0,0	0,2	0,2	0,0	0,3	0,0	1,0	0,3	0,4	0,0	0,0
37 Abwasserentsorgung	0,0	0,0	0,0	0,0	0,0	0,0	0,0	0,0	0,0	0,0	0,0	0,0
38 Sammlung, Behandlung und Beseitigung von Abfällen, Rückgewinnung	0,7	0,6	0,8	2,3	0,6	0,7	0,7	2,4	1,3	3,4	3,9	3,4
39 Beseitigung von Umweltverschmutzungen und sonstige Entsorgung	0,0	0,0	0,0	0,0	0,0	0,0	0,0	0,0	0,0	0,0	0,0	0,0
F Baugewerbe	1,7	1,7	3,1	4,8	1,2	3,4	2,0	21,1	3,3	4,5	7,0	11,6
41 Hochbau	1,5	0,8	0,2	3,3	0,7	0,4	1,1	16,2	1,3	5,9	16,6	16,9
42 Tiefbau	0,9	0,7	1,0	0,3	0,9	1,1	1,2	1,9	0,5	0,6	2,6	0,0
43 Vorbereitende Baustellenarbeiten, Bauinstallation und sonstiges Ausbaugewerbe	4,5	3,7	6,7	14,3	3,4	7,1	4,7	22,0	6,7	10,6	12,5	44,0
G-S Dienstleistungsbereich	1,7	1,8	2,2	5,4	2,5	2,2	2,0	9,7	3,5	12,3	29,8	12,4
G-N Marktbestimmte Dienstleistungen	2,1	2,0	2,2	5,3	2,4	2,0	1,5	6,7	2,9	16,5	6,9	7,6
G-I Handel, Verkehr und Lagerei	3,7	3,7	3,2	6,2	4,5	2,5	2,2	9,2	6,0	37,2	9,4	15,7
G Handel, Instandhaltung und Reparatur von Kraftfahrzeugen	3,5	3,6	3,3	6,8	3,9	3,4	3,4	10,0	6,5	21,6	18,4	23,1
45 Handel mit Kraftfahrzeugen, Instandhaltung und Reparatur von Kraftfahrzeugen	4,2	2,4	2,1	7,4	6,5	2,4	5,1	22,4	20,3	30,7	44,2	31,5
46 Großhandel (ohne Handel mit Kraftfahrzeugen)	5,4	4,8	6,7	7,9	6,0	7,0	4,2	18,6	5,6	22,5	40,5	36,0
47 Einzelhandel (ohne Handel mit Kraftfahrzeugen)	4,2	4,4	3,5	8,7	4,7	3,6	4,2	14,1	6,5	27,2	20,8	27,5
H Verkehr und Lagerei	7,2	7,0	5,5	10,9	8,8	4,1	3,3	13,1	8,7	42,0	10,2	36,3
49 Landverkehr und Transport in Rohrfernleitungen	2,8	3,5	2,3	6,3	2,0	2,3	2,9	6,3	6,8	19,7	11,5	84,2
50 Schifffahrt	0,0	0,1	0,1	0,1	0,1	0,2	0,2	0,0	0,3	0,2	0,2	0,0
51 Luftfahrt	1,6	2,0	3,8	7,9	3,4	1,6	0,6	59,6	3,4	14,8	14,8	0,0
52 Lagerei sowie Erbringung von sonstigen Dienstleistungen für den Verkehr	2,4	1,9	2,7	5,8	3,3	2,5	2,0	17,1	4,1	30,3	17,0	46,4

Neue Länder

Unternehmen mit 500 bis 999 Arbeitnehmern

Wirtschaftszweig	Nettoarbeitskosten je geleistete Stunde	Kosten je Vollzeiteinheit										
		Bruttoarbeitskosten insg.	Lohnnebenkosten insg.	Sonderzahlungen	Vergütung für nicht gearbeitete Tage	Sozialbeiträge der Arbeitgeber	Gesetzliche Arbeitgeberbeiträge	Betriebliche Altersversorgung	Lohnfortzahlung	Berufliche Aus- und Weiterbildung	Sonstige Aufwendungen	Lohnsubventionen
53 Post-, Kurier- und Expressdienste	8,1	8,5	7,8	40,4	10,5	6,7	5,1	80,7	35,4	54,5	62,8	68,9
I Gastgewerbe	1,7	2,1	1,3	12,3	1,8	1,8	2,4	24,3	4,3	14,9	24,6	24,4
55 Beherbergung	4,5	4,2	4,4	15,2	4,9	4,8	5,0	23,7	7,7	20,6	27,1	18,7
56 Gastronomie	2,5	2,3	2,7	10,0	3,4	2,5	1,9	13,9	2,9	5,9	20,9	19,2
J Information und Kommunikation	4,6	5,5	5,0	5,8	5,7	5,0	6,0	7,7	2,9	7,0	31,8	25,3
58 Verlagswesen	0,0	0,0	0,0	0,0	0,0	0,0	0,0	0,0	0,0	0,0	3,5	3,5
59 Herstellung, Verleih und Vertrieb von Filmen und Fernsehprogrammen, Kinos, Tonstudios und Verlegen von Musik	1,4	1,4	1,9	0,9	0,9	1,8	0,8	2,9	1,1	3,7	0,8	0,0
60 Rundfunkveranstalter	0,0	0,0	0,0	0,0	0,0	0,0	0,0	0,0	0,0	0,0	0,0	0,0
61 Telekommunikation	0,0	0,0	0,0	0,0	0,0	0,0	0,0	0,0	0,0	0,0	0,0	0,0
62 Erbringung von Dienstleistungen der Informationstechnologie	1,1	1,3	2,1	7,6	1,2	2,3	3,4	16,4	2,2	10,1	40,5	52,4
63 Informationsdienstleistungen	2,0	3,2	2,1	3,4	4,2	2,2	3,9	34,0	5,5	11,4	12,8	0,0
K Erbringung von Finanz- und Versicherungsdienstleistungen	2,1	2,1	6,3	9,0	2,0	6,3	0,8	8,7	4,3	8,4	8,7	43,9
64 Erbringung von Finanzdienstleistungen	2,3	2,2	6,6	9,5	2,1	6,6	0,8	8,5	4,7	8,5	8,7	43,6
65 Versicherungen, Rückversicherungen und Pensionskassen (ohne Sozialversicherung)	2,2	3,1	1,7	6,5	3,3	2,1	2,1	17,0	3,1	48,7	49,0	0,0
66 Mit Finanz- und Versicherungsdienstleistungen verbundene Tätigkeiten	1,7	1,4	1,3	3,7	1,9	1,9	1,8	25,1	4,0	15,7	24,7	0,0
L Grundstücks- und Wohnungswesen	2,9	2,9	2,7	10,4	2,8	2,7	2,5	15,1	3,7	13,7	45,2	43,0
68 Grundstücks- und Wohnungswesen	2,9	2,9	2,7	10,4	2,8	2,7	2,5	15,1	3,7	13,7	45,2	43,0
M-N Erbringung von freiberuflichen, wissenschaftlichen und technischen Dienstleistungen sowie Dienstleistungen von sonstigen wirtschaftlichen Dienstleistungen	2,8	2,7	2,7	12,2	3,1	2,7	2,6	11,1	3,1	22,6	10,2	7,7
M Erbringung von freiberuflichen, wissenschaftlichen und technischen Dienstleistungen	1,6	1,7	1,5	5,0	2,3	1,7	1,4	11,6	1,6	24,1	13,5	33,0
69 Rechts- und Steuerberatung, Wirtschaftsprüfung	6,9	6,9	3,8	9,2	10,2	4,2	6,1	24,4	6,7	18,2	49,0	55,3
70 Verwaltung und Führung von Unternehmen und Betrieben, Unternehmensberatung	2,2	3,1	1,5	18,6	4,3	1,7	3,0	34,8	2,2	28,9	18,0	38,1
71 Architektur- und Ingenieurbüros, technische, physikalische und chemische Untersuchung	0,9	0,7	1,7	2,1	1,0	1,7	1,2	3,6	1,7	4,5	5,8	4,7
72 Forschung und Entwicklung	1,1	1,1	1,8	3,6	1,2	1,7	0,9	12,1	0,7	6,5	6,6	0,0
73 Werbung und Marktforschung	0,6	1,5	0,9	5,7	3,9	0,9	1,0	7,4	2,0	6,6	9,4	0,0
74 Sonstige freiberufliche, wissenschaftliche und technische Tätigkeiten	0,0	0,0	0,0	0,0	0,0	0,0	0,0	0,0	0,0	0,0	0,0	0,0
75 Veterinärwesen	0,0	0,0	0,0	0,0	0,0	0,0	0,0	0,0	0,0	0,0	0,0	0,0
N Erbringung von sonstigen wirtschaftlichen Dienstleistungen	3,3	3,1	3,7	20,2	3,1	3,6	3,3	33,2	4,1	31,1	12,2	6,7
77 Vermietung von beweglichen Sachen	8,8	6,6	4,6	17,4	7,3	4,5	5,2	18,9	6,3	30,3	29,9	30,7
78 Vermittlung und Überlassung von Arbeitskräften	7,6	7,4	7,6	38,4	7,3	7,7	8,2	28,9	10,0	22,2	11,9	23,6
79 Reisebüros, Reiseveranstalter und Erbringung sonstiger Reservierungsdienstleistungen	0,1	0,1	0,2	0,3	0,1	0,2	0,2	0,8	0,4	0,3	0,0	0,0
80 Wach- und Sicherheitsdienste sowie Detekteien	0,7	0,3	0,2	4,4	0,4	0,1	0,1	5,8	0,6	5,7	1,0	4,9
81 Gebäudebetreuung; Garten- und Landschaftsbau	6,3	5,8	7,0	33,1	7,2	6,7	5,1	380,5	17,7	28,9	39,5	50,9
82 Erbringung von wirtschaftlichen Dienstleistungen für Unternehmen und Privatpersonen a.n.g.	7,4	7,4	8,5	18,3	6,9	8,5	8,2	45,7	3,8	43,1	71,1	51,0
O-S Nicht marktbestimmte Dienstleistungen	3,1	3,2	4,1	9,6	4,4	4,1	3,8	14,0	6,0	18,2	46,1	19,2
O-Q Öffentliche Verwaltung, Verteidigung, Sozialversicherung, Erziehung und Unterricht, Gesundheits- und Sozialwesen	3,4	3,5	4,4	10,3	4,7	4,5	4,1	15,2	6,5	18,8	46,4	20,7
O Öffentliche Verwaltung, Verteidigung, Sozialversicherung	0,0	0,0	0,0	0,0	0,0	0,0	0,0	0,0	0,0	0,0	0,0	0,0
84 Öffentliche Verwaltung, Verteidigung, Sozialversicherung	0,0	0,0	0,0	0,0	0,0	0,0	0,0	0,0	0,0	0,0	0,0	0,0
P Erziehung und Unterricht	3,1	3,5	3,2	7,3	3,0	3,2	4,1	18,5	4,2	41,2	0,0	30,0
85 Erziehung und Unterricht	3,1	3,5	3,2	7,3	3,0	3,2	4,1	18,5	4,2	41,2	0,0	30,0
Q Gesundheits- und Sozialwesen	3,5	3,7	4,7	10,9	4,9	4,7	4,4	16,0	6,7	19,0	46,7	20,8
86 Gesundheitswesen	2,0	2,3	4,3	11,4	3,9	4,7	4,7	20,6	6,3	21,7	49,0	41,5
87 Heime (ohne Erholungs- und Ferienheime)	3,5	3,7	4,0	12,5	4,0	3,8	3,6	8,7	5,0	21,4	27,7	27,9
88 Sozialwesen (ohne Heime)	4,9	4,3	6,0	19,4	4,6	5,7	4,4	16,9	18,5	31,4	38,2	33,1
R-S Sonstige Dienstleistungen	1,5	1,1	1,1	2,0	1,7	1,1	0,9	3,5	2,0	8,5	6,2	5,5
R Kunst, Unterhaltung und Erholung	0,3	0,2	0,2	0,5	0,4	0,2	0,2	0,2	0,4	1,3	1,5	1,4
90 Kreative, künstlerische und unterhaltende Tätigkeiten	0,3	0,3	0,3	0,6	0,5	0,3	0,3	0,2	0,5	1,3	1,7	1,4
91 Bibliotheken, Archive, Museen, botanische und zoologische Gärten	0,0	0,0	0,0	0,0	0,0	0,0	0,0	0,0	0,0	0,0	0,0	0,0
92 Spiel-, Wett- und Lotteriewesen	0,1	0,1	0,1	1,2	0,1	0,1	0,1	2,0	0,2	1,6	2,0	0,0
93 Erbringung von Dienstleistungen des Sports, der Unterhaltung und der Erholung	0,0	0,0	0,0	0,0	0,0	0,0	0,0	0,0	0,0	0,0	0,0	0,0
S Erbringung von sonstigen Dienstleistungen	2,2	1,7	1,7	3,2	1,9	1,7	1,3	9,1	3,2	7,0	9,5	20,9
94 Interessenvertretungen sowie kirchliche und sonstige religiöse Vereinigungen (ohne Sozialwesen und Sport)	1,8	1,7	1,8	3,4	2,4	1,8	1,5	7,2	4,2	6,6	10,6	8,4
95 Reparatur von Datenverarbeitungsgeräten und Gebrauchsgütern	0,0	0,0	0,0	0,0	0,0	0,0	0,0	0,0	0,0	0,0	0,0	0,0
96 Erbringung von sonstigen überwiegend persönlichen Dienstleistungen	3,6	2,6	2,0	10,1	3,2	2,1	2,5	3,1	3,1	4,6	31,4	85,6

Neue Länder

Unternehmen mit 1000 Arbeitnehmern und mehr

Wirtschaftszweig	Nettoarbeitskosten je geleistete Stunde	Kosten je Vollzeiteinheit										
		Bruttoarbeitskosten insg.	Lohnnebenkosten insg.	Sonderzahlungen	Vergütung für nicht gearbeite Tage	Sozialbeiträge der Arbeitgeber	Gesetzliche Arbeitgeberbeiträge	Betriebliche Altersversorgung	Lohnfortzahlung	Berufliche Aus- und Weiterbildung	Sonstige Aufwendungen	Lohnsubventionen
B-S Produzierendes Gewerbe und Dienstleistungsbereich	0,2	0,2	0,2	0,4	0,2	0,2	0,1	0,6	0,2	0,3	1,3	1,6
B-N Produzierendes Gewerbe und marktbestimmte Dienstleistungen	0,3	0,3	0,4	0,7	0,3	0,4	0,3	1,4	0,4	0,7	3,3	2,7
B-F Produzierendes Gewerbe	0,1	0,1	0,1	0,2	0,1	0,1	0,1	0,8	0,1	0,2	0,3	0,7
B-E Produzierendes Gewerbe ohne Baugewerbe	0,1	0,1	0,1	0,2	0,1	0,1	0,1	0,9	0,1	0,3	0,3	0,7
B Bergbau und Gewinnung von Steinen und Erden	0,1	0,1	0,1	0,2	0,1	0,1	0,2	1,3	0,1	2,0	1,9	0,0
05 Kohlenbergbau	0,1	0,1	0,1	0,2	0,0	0,1	0,2	1,3	0,1	2,3	0,0	0,0
06 Gewinnung von Erdöl und Erdgas	0,0	0,0	0,0	0,0	0,0	0,0	0,0	0,0	0,0	0,0	0,0	0,0
07 Erzbergbau	0,0	0,0	0,0	0,0	0,0	0,0	0,0	0,0	0,0	0,0	0,0	0,0
08 Gewinnung von Steinen und Erden, sonstiger Bergbau	0,1	0,0	0,0	0,1	0,1	0,0	0,0	0,1	0,2	0,5	1,3	0,0
09 Erbringung von Dienstleistungen für den Bergbau und für die Gewinnung von Steinen und Erden	0,0	0,0	0,0	0,0	0,0	0,0	0,0	0,0	0,0	0,0	0,0	0,0
C Verarbeitendes Gewerbe	0,1	0,1	0,1	0,3	0,1	0,1	0,0	1,0	0,1	0,3	0,4	0,7
10 Herstellung von Nahrungs- und Futtermitteln	0,1	0,1	0,1	0,6	0,1	0,1	0,1	0,4	0,2	0,8	0,7	0,9
11 Getränkeherstellung	0,2	0,2	0,1	0,3	0,2	0,1	0,2	1,0	0,2	0,1	0,7	0,0
12 Tabakverarbeitung	0,0	0,0	0,0	0,0	0,0	0,0	0,0	0,0	0,0	0,0	0,0	0,0
13 Herstellung von Textilien	0,0	0,0	0,0	0,0	0,0	0,0	0,0	0,0	0,0	0,0	0,0	0,0
14 Herstellung von Bekleidung	0,0	0,0	0,0	0,0	0,0	0,0	0,0	0,0	0,0	0,0	0,0	0,0
15 Herstellung von Leder, Lederwaren und Schuhen	0,0	0,0	0,0	0,0	0,0	0,0	0,0	0,0	0,0	0,0	0,0	0,0
16 Herstellung von Holz-, Flecht-, Korb- und Korkwaren (ohne Möbel)	0,0	0,0	0,0	0,0	0,0	0,0	0,0	0,0	0,0	0,0	0,0	0,0
17 Herstellung von Papier, Pappe und Waren daraus	0,0	0,1	0,1	0,2	0,1	0,1	0,1	0,3	0,1	0,3	0,7	1,0
18 Herstellung von Druckerzeugnissen, Vervielfältigung von bespielten Ton-, Bild- und Datenträgern	0,1	0,0	0,5	0,3	0,2	0,5	0,2	1,5	0,3	0,4	0,8	1,2
19 Kokerei und Mineralölverarbeitung	0,0	0,0	0,0	0,0	0,0	0,0	0,0	0,0	0,0	0,0	0,0	0,0
20 Herstellung von chemischen Erzeugnissen	0,1	0,1	0,2	0,3	0,1	0,2	0,1	0,7	0,1	0,7	0,8	1,3
21 Herstellung von pharmazeutischen Erzeugnissen	0,1	0,1	0,2	0,5	0,1	0,2	0,1	1,2	0,2	0,4	0,7	2,4
22 Herstellung von Gummi- und Kunststoffwaren	0,0	0,0	0,0	0,1	0,1	0,0	0,0	0,9	0,1	0,9	0,7	1,6
23 Herstellung von Glas und Glaswaren, Keramik, Verarbeitung von Steinen und Erden	0,1	0,1	0,7	2,2	0,1	0,6	0,2	5,3	0,4	7,4	8,1	8,5
24 Metallherzeugung und -bearbeitung	0,2	0,1	0,1	0,4	0,1	0,1	0,1	1,3	0,2	0,8	0,7	1,8
25 Herstellung von Metallherzeugnissen	0,1	0,1	0,1	0,4	0,2	0,1	0,1	0,3	0,2	0,2	0,7	1,0
26 Herstellung von Datenverarbeitungsgeräten, elektronischen und optischen Erzeugnissen	0,1	0,1	0,1	0,3	0,1	0,0	0,1	0,9	0,1	0,5	1,4	2,3
27 Herstellung von elektrischen Ausrüstungen	0,1	0,1	0,0	0,2	0,1	0,1	0,0	0,9	0,2	0,2	1,3	1,7
28 Maschinenbau	0,1	0,1	0,1	0,2	0,1	0,1	0,1	1,3	0,1	0,4	0,6	1,8
29 Herstellung von Kraftwagen und Kraftwagenteilen	0,0	0,0	0,0	0,3	0,0	0,0	0,0	0,3	0,1	0,3	0,6	1,8
30 Sonstiger Fahrzeugbau	0,2	0,2	0,2	0,1	0,1	0,2	0,1	4,3	0,2	1,0	1,4	0,0
31 Herstellung von Möbeln	0,0	0,0	0,0	0,0	0,0	0,0	0,0	0,0	0,0	0,0	0,0	0,0
32 Herstellung von sonstigen Waren	0,3	0,3	0,3	1,1	0,2	0,3	0,3	2,3	0,2	0,1	0,0	2,7
33 Reparatur und Installation von Maschinen und Ausrüstungen	0,1	0,1	0,1	0,2	0,1	0,1	0,0	1,3	0,3	0,3	0,7	0,9
D Energieversorgung	0,1	0,1	0,1	0,2	0,0	0,1	0,1	0,2	0,2	1,4	0,9	1,9
35 Energieversorgung	0,1	0,1	0,1	0,2	0,0	0,1	0,1	0,2	0,2	1,4	0,9	1,9
E Wasserversorgung, Abwasser- und Abfallentsorgung und Beseitigung von Umweltverschmutzungen	0,4	0,3	0,4	0,3	0,4	0,4	0,3	0,9	0,7	0,8	0,4	0,7
36 Wasserversorgung	0,0	0,0	0,0	0,0	0,0	0,0	0,0	0,0	0,0	0,0	0,0	0,0
37 Abwasserentsorgung	0,0	0,0	0,0	0,0	0,0	0,0	0,0	0,0	0,0	0,0	0,0	0,0
38 Sammlung, Behandlung und Beseitigung von Abfällen, Rückgewinnung	0,1	0,1	0,2	0,2	0,1	0,1	0,1	1,3	0,1	0,5	0,6	0,6
39 Beseitigung von Umweltverschmutzungen und sonstige Entsorgung	0,0	0,0	0,0	0,0	0,0	0,0	0,0	0,0	0,0	0,0	0,0	0,0
F Baugewerbe	0,1	0,1	0,1	0,2	0,1	0,1	0,1	0,8	0,1	0,4	0,9	1,1
41 Hochbau	0,1	0,1	0,1	0,3	0,1	0,1	0,1	1,0	0,1	0,6	1,5	0,0
42 Tiefbau	0,0	0,1	0,1	0,1	0,1	0,1	0,0	0,9	0,1	0,6	1,6	1,5
43 Vorbereitende Baustellenarbeiten, Bauinstallation und sonstiges Ausbaugewerbe	0,1	0,1	0,2	0,3	0,1	0,2	0,2	1,1	0,2	0,4	0,7	1,3
G-S Dienstleistungsbereich	0,2	0,2	0,3	0,5	0,2	0,3	0,1	0,7	0,2	0,4	1,6	1,7
G-N Marktbestimmte Dienstleistungen	0,4	0,4	0,4	1,1	0,4	0,5	0,4	1,9	0,5	1,4	6,8	3,0
G-I Handel, Verkehr und Lagerei	0,5	0,5	0,6	1,5	0,4	0,7	0,5	3,3	0,5	2,2	10,7	4,4
G Handel, Instandhaltung und Reparatur von Kraftfahrzeugen	0,7	0,7	0,5	2,1	0,6	0,5	0,5	1,6	0,6	1,5	2,8	2,0
45 Handel mit Kraftfahrzeugen, Instandhaltung und Reparatur von Kraftfahrzeugen	0,2	0,2	0,2	0,3	0,2	0,2	0,2	1,6	0,3	0,3	0,4	0,6
46 Großhandel (ohne Handel mit Kraftfahrzeugen)	1,9	2,0	0,9	8,3	1,6	1,0	1,2	1,3	0,8	2,2	9,5	2,5
47 Einzelhandel (ohne Handel mit Kraftfahrzeugen)	0,6	0,6	0,6	1,5	0,4	0,7	0,5	1,9	0,7	1,4	2,3	2,8
H Verkehr und Lagerei	1,1	1,2	2,1	2,9	0,4	2,3	0,9	8,5	1,7	1,5	16,6	8,2
49 Landverkehr und Transport in Rohrfernleitungen	0,6	0,3	0,3	0,8	0,4	0,3	0,2	1,8	0,3	0,9	0,6	1,3
50 Schifffahrt	0,0	0,0	0,0	0,0	0,0	0,0	0,0	0,0	0,0	0,0	0,0	0,0
51 Luftfahrt	0,0	0,0	0,0	0,0	0,0	0,0	0,0	0,0	0,0	0,1	0,0	0,0
52 Lagerei sowie Erbringung von sonstigen Dienstleistungen für den Verkehr	0,5	0,8	0,9	1,4	0,9	1,4	1,4	43,2	2,4	7,2	18,8	16,6

Neue Länder

Unternehmen mit 1000 Arbeitnehmern und mehr

Wirtschaftszweig	Nettoarbeitskosten je geleistete Stunde	Kosten je Vollzeiteinheit										
		Bruttoarbeitskosten insg.	Lohnnebenkosten insg.	Sonderzahlungen	Vergütung für nicht gearbeitete Tage	Sozialbeiträge der Arbeitgeber	Gesetzliche Arbeitgeberbeiträge	Betriebliche Altersversorgung	Lohnfortzahlung	Berufliche Aus- und Weiterbildung	Sonstige Aufwendungen	Lohnsubventionen
53 Post-, Kurier- und Expressdienste	0,5	0,5	0,5	0,8	0,6	0,5	0,3	0,8	0,6	1,1	0,8	3,1
I Gastgewerbe	0,2	0,3	0,5	5,9	1,1	0,7	1,1	16,4	2,5	12,3	3,7	20,1
55 Beherbergung	0,1	0,1	0,1	0,4	0,1	0,1	0,1	0,7	0,2	0,4	0,8	1,8
56 Gastronomie	0,3	0,3	0,4	8,0	1,2	0,6	1,2	31,0	3,0	15,6	4,3	21,6
J Information und Kommunikation	0,4	0,4	0,4	0,6	0,4	0,4	0,3	0,8	0,4	0,6	1,3	1,5
58 Verlagswesen	2,5	2,5	2,9	6,7	2,0	2,8	1,4	12,7	3,6	12,2	12,2	12,2
59 Herstellung, Verleih und Vertrieb von Filmen und Fernsehprogrammen, Kinos, Tonstudios und Verlegen von Musik	0,2	0,2	0,4	0,7	0,2	0,4	0,2	1,0	0,4	1,0	4,9	2,5
60 Rundfunkveranstalter	0,1	0,1	0,1	0,5	0,3	0,1	0,1	0,2	0,2	0,4	1,0	2,1
61 Telekommunikation	0,1	0,1	0,1	0,1	0,1	0,1	0,1	1,3	0,1	0,2	0,4	0,4
62 Erbringung von Dienstleistungen der Informationstechnologie	0,2	0,1	0,3	0,2	0,2	0,3	0,2	1,7	0,2	0,4	4,8	9,8
63 Informationsdienstleistungen	0,3	0,3	0,3	1,5	0,3	0,3	0,2	2,3	0,2	1,5	0,7	0,4
K Erbringung von Finanz- und Versicherungsdienstleistungen	0,2	0,3	0,3	0,4	0,3	0,4	0,3	0,7	0,2	1,1	1,6	1,8
64 Erbringung von Finanzdienstleistungen	0,0	0,0	0,1	0,2	0,1	0,1	0,0	0,2	0,1	0,4	0,7	1,2
65 Versicherungen, Rückversicherungen und Pensionskassen (ohne Sozialversicherung)	0,2	0,5	0,2	0,7	0,5	0,2	0,6	1,6	0,5	2,8	3,5	3,5
66 Mit Finanz- und Versicherungsdienstleistungen verbundene Tätigkeiten	4,6	4,9	1,6	9,2	3,9	0,9	4,5	69,4	4,2	18,2	6,3	0,0
L Grundstücks- und Wohnungswesen	0,2	0,3	0,6	2,7	0,2	0,8	0,3	1,3	1,6	9,3	1,3	2,3
68 Grundstücks- und Wohnungswesen	0,2	0,3	0,6	2,7	0,2	0,8	0,3	1,3	1,6	9,3	1,3	2,3
M-N Erbringung von freiberuflichen, wissenschaftlichen und technischen Dienstleistungen sowie Dienstleistungen von sonstigen wirtschaftlichen Dienstleistungen	0,6	0,6	0,7	3,4	0,8	0,7	0,6	1,8	1,1	1,4	1,8	4,0
M Erbringung von freiberuflichen, wissenschaftlichen und technischen Dienstleistungen	0,4	0,4	0,4	1,2	0,4	0,4	0,4	1,7	0,4	1,7	1,7	4,9
69 Rechts- und Steuerberatung, Wirtschaftsprüfung	0,2	0,2	0,2	0,2	0,2	0,2	0,2	0,2	0,2	0,8	0,7	1,4
70 Verwaltung und Führung von Unternehmen und Betrieben, Unternehmensberatung	1,4	1,6	1,7	1,3	2,1	1,8	2,1	14,3	1,1	3,5	3,9	5,2
71 Architektur- und Ingenieurbüros, technische, physikalische und chemische Untersuchung	1,8	1,4	1,0	3,6	1,3	0,9	0,9	3,7	1,0	4,3	4,4	9,8
72 Forschung und Entwicklung	0,1	0,1	0,1	0,2	0,1	0,1	0,1	0,3	0,1	0,4	0,9	1,6
73 Werbung und Marktforschung	1,8	0,8	0,9	8,2	4,0	0,9	0,6	10,0	3,1	10,5	10,9	10,3
74 Sonstige freiberufliche, wissenschaftliche und technische Tätigkeiten	0,0	0,0	0,0	0,0	0,0	0,0	0,0	0,0	0,0	0,0	0,0	0,0
75 Veterinärwesen	0,0	0,0	0,0	0,0	0,0	0,0	0,0	0,0	0,0	0,0	0,0	0,0
N Erbringung von sonstigen wirtschaftlichen Dienstleistungen	0,8	0,9	0,8	6,8	1,1	0,9	0,7	2,3	1,5	1,6	2,1	4,8
77 Vermietung von beweglichen Sachen	0,1	0,1	0,1	0,7	0,3	0,1	0,1	6,3	0,2	0,9	0,5	1,4
78 Vermittlung und Überlassung von Arbeitskräften	0,6	0,5	0,8	2,4	0,6	0,8	0,7	2,7	1,1	2,1	3,3	7,3
79 Reisebüros, Reiseveranstalter und Erbringung sonstiger Reservierungsdienstleistungen	0,1	0,1	0,1	0,1	0,1	0,1	0,1	0,4	0,1	0,6	0,7	0,0
80 Wach- und Sicherheitsdienste sowie Detekteien	0,2	0,2	0,2	0,4	0,2	0,2	0,2	0,8	0,3	0,4	0,6	2,4
81 Gebäudebetreuung; Garten- und Landschaftsbau	4,0	3,9	3,8	28,8	4,0	4,0	3,9	8,0	6,3	6,3	8,6	9,2
82 Erbringung von wirtschaftlichen Dienstleistungen für Unternehmen und Privatpersonen a.n.g.	0,3	0,2	0,3	0,3	0,5	0,3	0,1	2,0	0,6	0,8	1,9	1,1
O-S Nicht marktbestimmte Dienstleistungen	0,1	0,1	0,1	0,2	0,1	0,1	0,1	0,2	0,1	0,2	0,2	1,5
O-Q Öffentliche Verwaltung, Verteidigung, Sozialversicherung, Erziehung und Unterricht, Gesundheits- und Sozialwesen	0,1	0,1	0,1	0,2	0,1	0,1	0,1	0,2	0,1	0,2	0,2	1,5
O Öffentliche Verwaltung, Verteidigung, Sozialversicherung	0,0	0,0	0,0	0,0	0,0	0,0	0,0	0,0	0,0	0,0	0,0	0,0
84 Öffentliche Verwaltung, Verteidigung, Sozialversicherung	0,0	0,0	0,0	0,0	0,0	0,0	0,0	0,0	0,0	0,0	0,0	0,0
P Öffentliche Verwaltung, Verteidigung, Sozialversicherung	0,0	0,0	0,0	0,0	0,0	0,0	0,0	0,4	0,0	0,0	0,0	1,7
85 Erziehung und Unterricht	0,0	0,0	0,0	0,0	0,0	0,0	0,0	0,4	0,0	0,0	0,0	1,7
Q Gesundheits- und Sozialwesen	0,5	0,5	0,5	0,8	0,6	0,5	0,4	1,0	0,4	0,7	1,0	1,6
86 Gesundheitswesen	0,0	0,0	0,0	0,2	0,0	0,0	0,0	0,3	0,1	0,3	0,3	1,8
87 Heime (ohne Erholungs- und Ferienheime)	1,9	2,1	1,9	4,7	2,7	1,9	2,0	8,0	1,0	3,4	7,9	8,1
88 Sozialwesen (ohne Heime)	0,1	0,1	0,2	0,4	0,2	0,2	0,1	1,0	0,2	1,0	1,3	0,9
R-S Sonstige Dienstleistungen	0,2	0,2	0,2	0,4	0,3	0,2	0,2	0,6	0,1	1,1	1,8	2,0
R Kunst, Unterhaltung und Erholung	0,2	0,2	0,2	0,2	0,2	0,2	0,1	0,3	0,2	0,3	0,7	1,9
90 Kreative, künstlerische und unterhaltende Tätigkeiten	0,0	0,0	0,0	0,0	0,0	0,0	0,0	0,0	0,0	0,0	0,0	0,0
91 Bibliotheken, Archive, Museen, botanische und zoologische Gärten	0,0	0,0	0,0	0,0	0,0	0,0	0,0	0,0	0,0	0,0	0,0	0,0
92 Spiel-, Wett- und Lotteriewesen	0,1	0,1	0,1	0,8	0,2	0,1	0,0	2,2	0,3	1,2	1,7	1,1
93 Erbringung von Dienstleistungen des Sports, der Unterhaltung und der Erholung	0,0	0,0	0,0	0,0	0,0	0,0	0,0	0,0	0,0	0,0	0,0	0,0
S Erbringung von sonstigen Dienstleistungen	0,2	0,2	0,2	0,4	0,3	0,2	0,2	0,8	0,2	1,3	1,9	2,1
94 Interessenvertretungen sowie kirchliche und sonstige religiöse Vereinigungen (ohne Sozialwesen und Sport)	0,3	0,3	0,4	0,7	0,3	0,4	0,2	1,0	0,3	2,2	2,5	2,5
95 Reparatur von Datenverarbeitungsgeräten und Gebrauchsgütern	0,2	0,1	0,1	0,7	0,1	0,2	0,1	1,5	0,1	0,6	0,6	0,7
96 Erbringung von sonstigen überwiegend persönlichen Dienstleistungen	0,2	0,1	0,1	0,7	0,2	0,1	0,2	0,9	0,1	0,5	1,0	1,4

VERORDNUNG (EG) Nr. 1737/2005 DER KOMMISSION**vom 21. Oktober 2005****zur Änderung der Verordnung (EG) Nr. 1726/1999 in Bezug auf Definition und Übermittlung von Informationen über Arbeitskosten****(Text von Bedeutung für den EWR)**

DIE KOMMISSION DER EUROPÄISCHEN GEMEINSCHAFTEN —

gestützt auf den Vertrag zur Gründung der Europäischen Gemeinschaft,

gestützt auf die Verordnung (EG) Nr. 530/1999 des Rates vom 9. März 1999 zur Statistik über die Struktur der Verdienste und der Arbeitskosten⁽¹⁾, insbesondere auf Artikel 11 Ziffern ii und iii,

in Erwägung nachstehender Gründe:

- (1) Nach Artikel 11 der Verordnung (EG) Nr. 530/1999 zur Statistik über die Struktur der Verdienste und der Arbeitskosten sind Durchführungsmaßnahmen für die Definition und Untergliederung der zu liefernden Informationen sowie für das geeignete Format für die Übermittlung der Ergebnisse erforderlich. Die Verordnung (EG) Nr. 1726/1999 der Kommission vom 27. Juli 1999 legt diese Maßnahmen fest⁽²⁾.
- (2) Die Arbeitskostenerhebung für das Berichtsjahr 2000 war die erste Erhebung, die sich auf die Verordnung (EG) Nr. 1726/1999 stützte. Die Erfahrungen mit dieser Erhebung haben die Notwendigkeit gezeigt, die Bestimmungen der Verordnung (EG) Nr. 1726/1999 zu verbessern, sie an die Bestimmungen der Verordnung (EG) Nr. 1916/2000

vom 8. September 2000 zur Durchführung der Verordnung (EG) Nr. 530/1999 des Rates vom 9. März 1999 zur Statistik über die Struktur der Verdienste und der Arbeitskosten⁽³⁾ anzupassen und in jedem zweiten Jahr die Verzahnung der Daten aus den verschiedenen Erhebungen über Verdienste und Arbeitskosten zu verbessern.

- (3) Die Verordnung (EG) Nr. 1726/1999 ist daher im Sinne dieser Erfordernisse zu ändern.
- (4) Die in dieser Verordnung vorgesehenen Maßnahmen entsprechen der Stellungnahme des Ausschusses für das Statistische Programm —

HAT FOLGENDE VERORDNUNG ERLASSEN:

Artikel 1

Die Anhänge der Verordnung (EG) Nr. 1726/1999 werden durch die Anhänge der vorliegenden Verordnung ersetzt.

*Artikel 2*Diese Verordnung tritt am 20. Tag nach ihrer Veröffentlichung im *Amtsblatt der Europäischen Union* in Kraft.

Diese Verordnung ist in allen ihren Teilen verbindlich und gilt unmittelbar in jedem Mitgliedstaat.

Brüssel, den 21. Oktober 2005

Für die Kommission
Joaquín ALMUNIA
Mitglied der Kommission

⁽¹⁾ ABL L 63 vom 12.3.1999, S. 6. Verordnung geändert durch die Verordnung (EG) Nr. 1882/2003 des Europäischen Parlaments und des Rates (ABL L 284 vom 31.10.2003, S. 1).

⁽²⁾ ABL L 203 vom 3.8.1999, S. 28.

⁽³⁾ ABL L 229 vom 9.9.2000, S. 3.

ANHANG I

LISTE DER VARIABLEN

Statistik über die Struktur der Arbeitskosten

Tabelle A— Nationale Daten

Tabelle B— Nationale Daten nach Unternehmensgrößenklassen

Tabelle C— Regionale Daten

Für die unten aufgeführten Variablen sind entweder nur Tabelle A oder alle drei Tabellen vorzulegen. Die obligatorische Lieferung ist mit „o“, die fakultative mit „f“ angegeben. Die Übermittlungscodes für die verschiedenen Kategorien der qualitativen Variablen und für die Größenklassen der quantitativen Variablen werden von Eurostat in einem Durchführungspapier festgelegt.

Variable	nur A	A-C (1)
A. Zahl der Arbeitnehmer		
A.1 Zahl der Arbeitnehmer insgesamt		o
A.11 Vollzeitbeschäftigte Arbeitnehmer (ohne Auszubildende)		o
A.12 Teilzeitbeschäftigte Arbeitnehmer (ohne Auszubildende)		o
A.121 Teilzeitbeschäftigte Arbeitnehmer, umgerechnet in Vollzeitäquivalente (ohne Auszubildende)		o
A.13 Auszubildende		o
A.131 Auszubildende, umgerechnet in Vollzeitäquivalente		o
B. Tatsächlich geleistete Arbeitsstunden		
B.1 Zahl der tatsächlich geleisteten Arbeitsstunden insgesamt		o
B.11 Zahl der von vollzeitbeschäftigten Arbeitnehmern (ohne Auszubildende) tatsächlich geleisteten Arbeitsstunden		o
B.12 Zahl der von teilzeitbeschäftigten Arbeitnehmern (ohne Auszubildende) tatsächlich geleisteten Arbeitsstunden		o
B.13 Zahl der von Auszubildenden tatsächlich geleisteten Arbeitsstunden		o
C. Bezahlte Arbeitsstunden		
C.1 Zahl der bezahlten Arbeitsstunden insgesamt	o	
C.11 Zahl der vollzeitbeschäftigten Arbeitnehmern (ohne Auszubildende) bezahlten Arbeitsstunden	o	
C.12 Zahl der teilzeitbeschäftigten Arbeitnehmern (ohne Auszubildende) bezahlten Arbeitsstunden	o	
C.13 Zahl der Auszubildenden bezahlten Arbeitsstunden	o	
D. Arbeitskosten (zu Einzelheiten vgl. Abb. 1 unten)		
D.1 Arbeitnehmerentgelt		o
D.11 Löhne und Gehälter (zu Einzelheiten vgl. Abb. 2 unten)		o
D.111 Löhne und Gehälter (ohne Auszubildende)		o
D.1111 Direktvergütung, Prämien und Zulagen		o
D.11111 Mit jedem Arbeitsentgelt gezahlte Direktvergütung, Prämien und Zulagen	o	
D.11112 Nicht mit jedem Arbeitsentgelt gezahlte Direktvergütung, Prämien und Zulagen (2)	o	
D.1112 Vermögenswirksame Leistungen		o

Variable	nur A	A-C ⁽¹⁾
D.1113 Vergütung für nicht gearbeitete Tage		o
D.1114 Löhne und Gehälter in Form von Sachleistungen		o
D.11141 Unternehmenserzeugnisse (<i>fakultativ</i>)	f	
D.11142 Mitarbeiterwohnungen ⁽²⁾ (<i>fakultativ</i>)	f	
D.11143 Firmenwagen (<i>fakultativ</i>)	f	
D.11144 Aktienoptionen und Aktienkaufpläne (<i>fakultativ</i>)	f	
D.11145 Sonstige (<i>fakultativ</i>)	f	
D.112 Löhne und Gehälter von Auszubildenden		o
D.12 Sozialbeiträge der Arbeitgeber (<i>zu Einzelheiten vgl. Abb. 3 unten</i>)		o
D.121 Tatsächliche Sozialbeiträge der Arbeitgeber (ohne Auszubildende)		o
D.1211 Gesetzliche Arbeitgeberbeiträge zur Sozialversicherung	o	
D.1212 Tarifliche, vertragliche und freiwillige Aufwendungen für die Sozialversicherung	o	
D.122 Unterstellte Sozialbeiträge der Arbeitgeber (ohne Auszubildende)		o
D.1221 Garantierte Lohn- und Gehaltsfortzahlung im Krankheitsfall (<i>fakultativ</i>)	f	
D.1222 Unterstellte Sozialbeiträge der Arbeitgeber zur Alters- und Gesundheitsvorsorge (<i>fakultativ</i>)	f	
D.1223 Zahlungen an aus dem Unternehmen ausscheidende Arbeitnehmer (<i>fakultativ</i>)	f	
D.1224 Sonstige unterstellte Sozialbeiträge der Arbeitgeber (<i>fakultativ</i>)	f	
D.123 Sozialbeiträge der Arbeitgeber für Auszubildende		o
D.2 Berufsbildungskosten		o
D.3 Sonstige Aufwendungen des Arbeitgebers		o
D.4 Steuern		o
D.5 Zuschüsse zugunsten des Arbeitgebers		o
E. Angaben über statistische Einheiten		
E.1 Örtliche Einheiten in der Grundgesamtheit		o
E.2 Örtliche Einheiten in der Stichprobe		o

⁽¹⁾ Die Tabellen C sind nur für Länder mit NUTS-1-Regionen relevant.

⁽²⁾ Ohne vermögenswirksame Leistungen.

⁽³⁾ Ohne Umzugsbeihilfen.

Fakultativ können die Mitgliedstaaten für folgende Variablen detailliertere Angaben erheben (Übermittlung an Eurostat nur nach Aufforderung):

- A.11 Vollzeitbeschäftigte Arbeitnehmer
- A.12 Teilzeitbeschäftigte Arbeitnehmer
- D.11112 Direktvergütung, nicht mit jedem Arbeitsentgelt gezahlte Prämien und Zulagen
- D.1113 Vergütung für nicht gearbeitete Tage
- D.1211 Gesetzliche Arbeitgeberbeiträge zur Sozialversicherung
- D.1212 Tarifliche, vertragliche und freiwillige Aufwendungen für die Sozialversicherung
- D.1223 Zahlungen an aus dem Unternehmen ausscheidende Arbeitnehmer

Abbildung 1

Arbeitskosten und ihre Hauptbestandteile



Abbildung 2

Aufschlüsselung des Kostenbestandteils „Löhne und Gehälter“ (D.11)

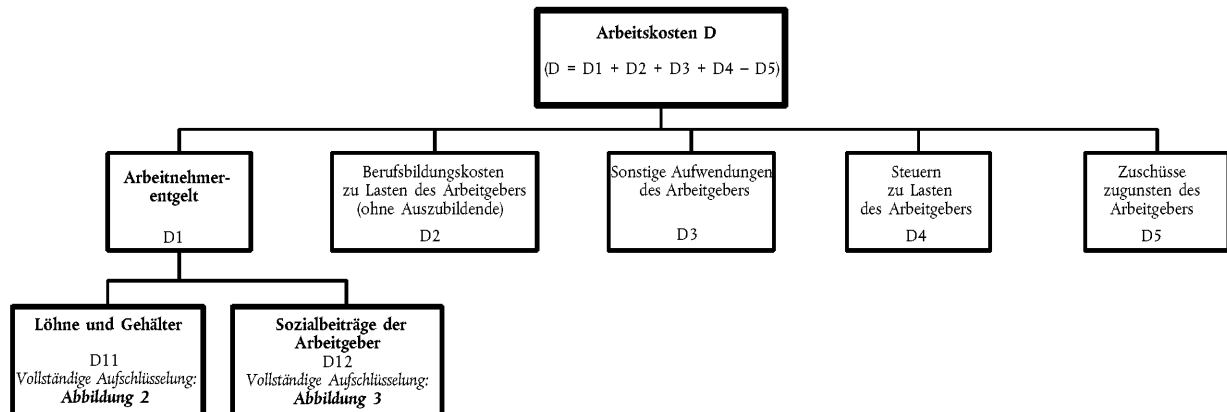

Abbildung 3

Aufschlüsselung des Kostenbestandteils „Sozialbeiträge der Arbeitgeber“ (D.12)

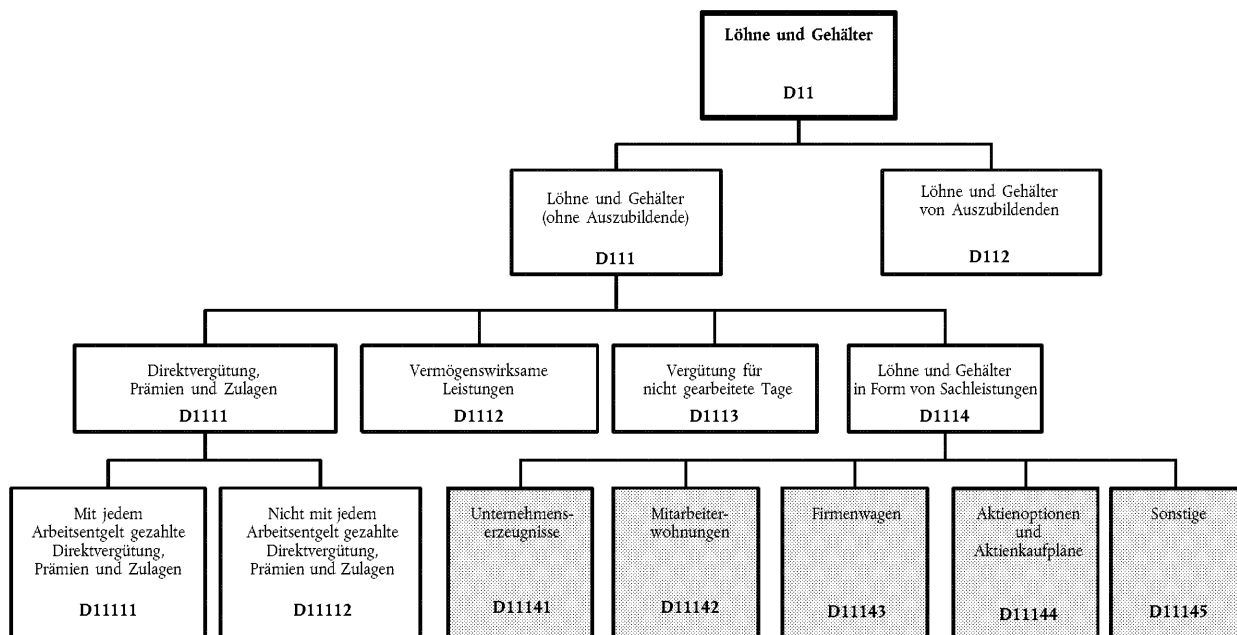
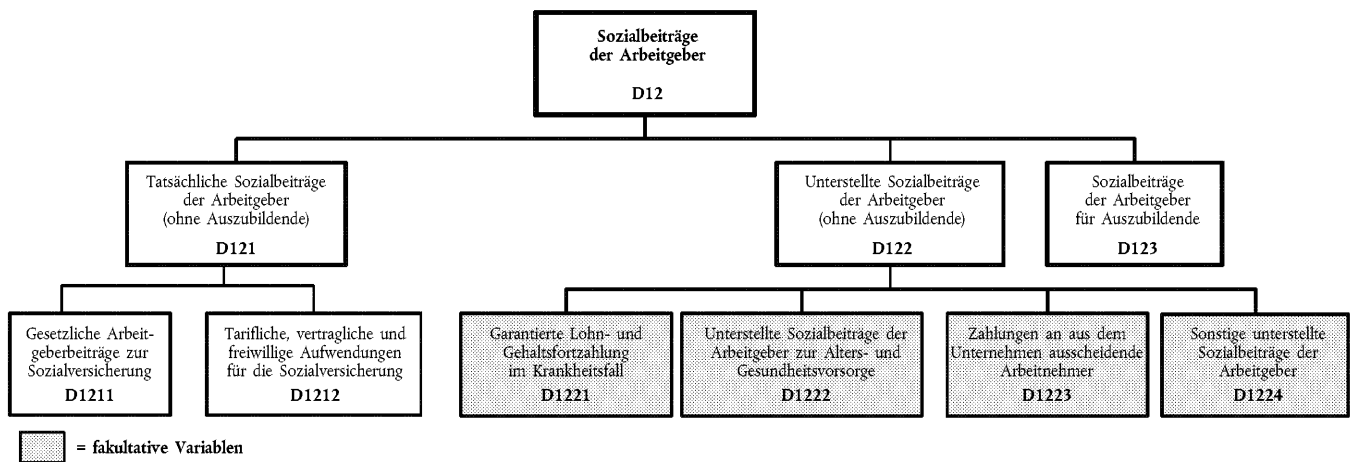

ANHANG II

DEFINITIONEN DER VARIABLEN

A. ZAHL DER ARBEITNEHMER

Arbeitnehmer sind alle in einem Unternehmen oder einer örtlichen Einheit beschäftigten Personen, die in einem direkten Arbeitsverhältnis mit einem Unternehmen stehen und ein Arbeitsentgelt erhalten, unabhängig von ihrer Nationalität, der Dauer ihrer Erwerbstätigkeit in dem betreffenden Land, der Art der Arbeit, der Arbeitszeit (Vollzeit- oder Teilzeitarbeit) und der Vertragsdauer (befristet oder unbefristet). Das Entgelt von Arbeitnehmern kann die Form von Löhnen und Gehältern annehmen. Dazu zählen auch Prämien, Zahlungen für Akkord- und Schichtarbeit, Zulagen, Honorare, Trinkgelder, Provisionen und Sachbezüge.

Diese Definition von Arbeitnehmern erstreckt sich auf Arbeiter und Angestellte sowie leitendes Personal im privaten und öffentlichen Sektor der Wirtschaftszweige der Abschnitte C-K und M-O der NACE Rev. 1.1 in Unternehmen mit mindestens zehn Arbeitnehmern ⁽¹⁾.

Welche Kategorien von Arbeitnehmern insbesondere *inzubeziehen* sind, wird anhand der folgenden Liste veranschaulicht:

- Handelsvertreter, sofern sie auf der Lohn- und Gehaltsliste stehen und neben Provisionen auch andere Formen von Vergütung erhalten;
- Eigentümer, die entgeltlich tätig sind;
- Auszubildende;
- Studenten und Firmenpraktikanten (Rechtsreferendare, Pflegeschüler, Forschungsassistenten, Assistenzlehrer, Ärzte im Praktikum usw.), die im Rahmen einer förmlichen Vereinbarung einen entgeltlichen Beitrag zum Produktionsprozess der Einheit leisten;
- Leih- oder Zeitarbeiter (z. B. Sekretariatspersonal), die von Zeitarbeitsfirmen eingestellt und vergütet werden, um — oft befristet — an anderen Arbeitsstätten zu arbeiten ⁽²⁾;
- Saison- und Gelegenheitsarbeiter, sofern sie im Rahmen einer förmlichen oder formlosen Vereinbarung mit dem Unternehmen oder der örtlichen Einheit arbeiten und ihre Arbeitszeit vorab festgelegt wurde;
- Arbeitnehmer, für die im Berichtsjahr Arbeitskosten entstanden sind, die jedoch aus folgenden Gründen vorübergehend nicht gearbeitet haben: Krankheit oder Verletzung; Ferien oder Urlaub; Streik oder Aussperrung; Bildungsurlaub; Mutterschafts- oder Elternurlaub; Konjunkturrückgang; vorübergehende Freisetzung, z. B. wegen schlechten Wetters, Maschinenausfalls, Rohstoff-, Treibstoff- oder Stromknappheit; sonstige vorübergehende Abwesenheit mit oder ohne Erlaubnis;
- im Ausland tätige Arbeitnehmer, sofern sie weiterhin von der statistischen Einheit vergütet werden;
- Heimarbeiter ⁽³⁾ einschließlich Telearbeiter, sofern die ausdrückliche Vereinbarung besteht, dass sie auf der Grundlage der geleisteten Arbeit vergütet werden, d. h. der Arbeitsleistung, die sie in einen Produktionsprozess einbringen.

Die folgenden Kategorien sind *nicht einzubeziehen*:

- Handelsvertreter und andere Personen, die ausschließlich in Form von Honoraren oder Provisionen vergütet werden, nicht auf der Lohn- und Gehaltsliste stehen oder selbständig sind;
- Eigentümer oder Führungskräfte, die ausschließlich in Form von Gewinnbeteiligungen vergütet werden;
- mithelfende Familienangehörige, die keine Arbeitnehmer (im Sinne der Definition oben) des Unternehmens oder der örtlichen Einheit sind;
- Selbständige;
- ehrenamtliche Helfer (z. B. Personen, die in der Regel für Institutionen ohne Erwerbszweck wie karitative Einrichtungen arbeiten).

Ref. ESVG 95: 11.12-11.14

⁽¹⁾ Die Erfassung des Abschnitts L der NACE Rev.1.1 ist fakultativ. Die Erfassung von Arbeitnehmern in Unternehmen mit weniger als zehn Arbeitnehmern ist ebenfalls fakultativ. Die Übermittlungscodes für die Wirtschaftszweige der NACE Rev. 1.1, das Land oder die Region nach der geltenden NUTS und die Unternehmensgrößenklassen werden von Eurostat in einem Durchführungspapier festgelegt.

⁽²⁾ Zur Vermeidung von Doppelzählungen sind die von Zeitarbeitern geleisteten Arbeitsstunden nicht der NACE-Kategorie (NACE Rev. 1.1) des Unternehmens, bei dem sie tatsächlich arbeiten, sondern der NACE-Kategorie der sie beschäftigenden Zeitarbeitsfirma zuzuordnen.

⁽³⁾ Ein Heimarbeiter ist eine Person, die sich im Rahmen einer Vereinbarung oder eines Vertrages mit einem bestimmten Unternehmen bereit erklärt, für das Unternehmen zu arbeiten oder ihm eine bestimmte Menge an Waren und Dienstleistungen zu liefern, deren Arbeitsplatz jedoch nicht im Unternehmen ist (Ref. ESVG 95: 11.13 g). Die von Heimarbeitern tatsächlich geleisteten Arbeitsstunden können geschätzt werden.

A.1 *Zahl der Arbeitnehmer insgesamt*

Diese Variable erfasst vollzeitbeschäftigte Arbeitnehmer (A.11), teilzeitbeschäftigte Arbeitnehmer (A.12) und Auszubildende (A.13).

Ref. SUS: Code 16130 (Zahl der Lohn- und Gehaltsempfänger)A.11 *Vollzeitbeschäftigte Arbeitnehmer (ohne Auszubildende)*

Darunter fallen Arbeitnehmer (mit Ausnahme der Auszubildenden), deren reguläre Arbeitszeit der tariflichen oder der im jeweiligen Unternehmen oder der jeweiligen örtlichen Einheit geltenden Arbeitszeit entspricht, auch wenn die Dauer ihres Arbeitsvertrages weniger als ein Jahr beträgt. Die zu liefernde Zahl der Arbeitnehmer ist die durchschnittliche monatliche Zahl der im Berichtsjahr in der Meldeeinheit beschäftigten Vollzeitarbeitnehmer.

A.12 *Teilzeitbeschäftigte Arbeitnehmer (ohne Auszubildende)*

Darunter fallen alle Arbeitnehmer (mit Ausnahme der Auszubildenden), deren reguläre Arbeitszeit in Tagen, Wochen oder Monaten (Halbtagsbeschäftigung, Beschäftigung zu Dreiviertel oder Vierfünftel der regulären Arbeitszeit usw.) unter der tariflichen oder der im jeweiligen Unternehmen oder der jeweiligen örtlichen Einheit geltenden Arbeitszeit liegt. Die zu liefernde Zahl der Arbeitnehmer ist die durchschnittliche monatliche Zahl der im Berichtsjahr in der Meldeeinheit beschäftigten Teilzeitarbeitnehmer.

A.121 *Teilzeitbeschäftigte Arbeitnehmer, umgerechnet in Vollzeitäquivalente*

Die Umrechnung ist nach einer frei wählbaren Methode anhand der regulären Arbeitszeit der Vollzeitbeschäftigten vorzunehmen, und zwar entweder vom meldenden Unternehmen/der meldenden örtlichen Einheit selbst oder von den erhebenden Stellen/dem nationalen statistischen Amt. Die zu liefernde Zahl der Arbeitnehmer ist die durchschnittliche monatliche Zahl der im Berichtsjahr in der Meldeeinheit beschäftigten Teilzeitarbeitnehmer (umgerechnet in Vollzeitäquivalente).

Ref. ESVG 95: 11.32-11.34A.13 *Auszubildende*

Darunter fallen alle vollzeit- und teilzeitbeschäftigten Arbeitnehmer, die noch nicht voll in den Produktionsablauf einbezogen sind, da sie in einem Ausbildungsverhältnis stehen oder bei ihrer Tätigkeit der Schwerpunkt auf der Berufsausbildung und nicht auf der Produktivität liegt. Die zu liefernde Zahl der Auszubildenden ist die durchschnittliche monatliche Zahl der im Berichtsjahr in der Meldeeinheit beschäftigten Auszubildenden.

A.131 *Teilzeitbeschäftigte Auszubildende, umgerechnet in Vollzeitäquivalente*

Die Umrechnung ist nach einer frei wählbaren Methode vorzunehmen, und zwar entweder vom meldenden Unternehmen/der meldenden örtlichen Einheit selbst oder von den erhebenden Stellen/dem nationalen statistischen Amt. Die Ausbildungszeit im Unternehmen/in der örtlichen Einheit oder in Bildungseinrichtungen ist nicht einzubeziehen. Die zu liefernde Zahl der teilzeitbeschäftigten Auszubildenden ist die durchschnittliche monatliche Zahl der im Berichtsjahr in der Meldeeinheit beschäftigten Teilzeitauszubildenden (umgerechnet in Vollzeitäquivalente) ⁽¹⁾.

Ref. ESVG 95: 11.32-11.34, SUS: Code 16140 (A.11 + A.121 + A.131 entspricht der SUS-Variablen „Zahl der Lohn- und Gehaltsempfänger in Vollzeiteinheiten“)

B. TATSÄCHLICH GELEISTETE ARBEITSSTUNDEN

Diese Variable erfasst die Gesamtzahl der während des Jahres von allen Arbeitnehmern geleisteten Arbeitsstunden. Die Zahl der tatsächlich geleisteten Arbeitsstunden insgesamt (B.1) wird jeweils gesondert für vollzeitbeschäftigte Arbeitnehmer (B.11), teilzeitbeschäftigte Arbeitnehmer (B.12) und Auszubildende (B.13) erfasst.

Die Zahl der tatsächlich geleisteten Arbeitsstunden ist definiert als die Summe aller Zeiträume, in denen direkte und Nebentätigkeiten zur Produktion von Waren und Dienstleistungen ausgeübt werden.

Dazu gehören:

- während der normalen Arbeitszeit geleistete Arbeitsstunden;
- bezahlte Überstunden, d. h. über die normale Arbeitszeit hinaus geleistete Arbeitsstunden unabhängig von dem dafür gezahlten Stundensatz (so ist eine zum doppelten Stundensatz vergütete Arbeitsstunde als eine Arbeitsstunde zu erfassen);
- unbezahlte Überstunden ⁽²⁾;
- mit folgenden und ähnlichen Tätigkeiten verbrachte Zeit: Arbeits- und Baustellenvorbereitung; Vorbereitung, Reparatur, Instandhaltung und Reinigung von Werkzeugen und Maschinen; Ausstellung von Quittungen und Rechnungen; Erstellung von Arbeitskarten und Berichten usw.;

⁽¹⁾ Alternativ kann auch die durchschnittliche wöchentliche (oder tägliche) Zahl der Arbeitnehmer im Berichtsjahr verwendet werden. Ein vierteljährlicher Durchschnitt ist ebenfalls zulässig.

⁽²⁾ Die Zahl der unbezahlten Arbeitsstunden als Bestandteil der Variablen „tatsächlich geleistete Arbeitsstunden“ muss oft geschätzt werden, etwa anhand von Daten aus Haushaltserhebungen.

- die am Arbeitsplatz verbrachte Zeit, während der z. B. wegen Maschinenausfalls, Unfällen oder gelegentlichen Arbeitsmangels nicht gearbeitet wird, die aber gemäß dem Arbeitsvertrag vergütet wird;
- kurze Ruhepausen am Arbeitsplatz, darunter Kaffee- oder Teepausen;
- für Bildungsaktivitäten im Unternehmen/in der örtlichen Einheit oder in Bildungseinrichtungen aufgewandte Zeit (gilt nicht für Auszubildende).

Dazu *gehören nicht*:

- bezahlte, aber nicht geleistete Stunden, z. B. aufgrund von bezahltem Urlaub/bezahlten Ferien, Feiertagen, Krankheit, Mutterschaftsurlaub;
- nicht geleistete und nicht bezahlte Stunden, z. B. bei Krankheit und Mutterschaft;
- nicht geleistete Stunden (bezahlt oder unbezahlt) bei Sonderurlaub für medizinische Untersuchungen, Hochzeiten, Begräbnisse, Umzüge, nach Unfällen usw.;
- Pausen für das Einnehmen von Hauptmahlzeiten (d. h. keine kurzen Erholungs- oder Erfrischungspausen);
- nicht geleistete Stunden (bezahlt oder unbezahlt) bei Kurzarbeit, Arbeitsstreitigkeiten, Aussperrungen usw.;
- Fahrtzeiten zwischen Wohnung und Arbeitsplatz;
- von Auszubildenden für Bildungsaktivitäten im Unternehmen/in der örtlichen Einheit oder in Bildungseinrichtungen aufgewandte Zeit.

Ref.: ESVG 95: 11.26-11.29, SUS: Code 16150 (Zahl der von Lohn- und Gehaltsempfängern geleisteten Arbeitsstunden)

C. BEZAHLTE ARBEITSSTUNDEN

Diese Variable bezieht sich auf die Gesamtzahl der im Jahresverlauf bezahlten Arbeitsstunden. Die Zahl der bezahlten Arbeitsstunden insgesamt (C.1) wird jeweils gesondert für vollzeitbeschäftigte Arbeitnehmer (C.11), teilzeitbeschäftigte Arbeitnehmer (C.12) und Auszubildende (C.13) erfasst.

Die Zahl der bezahlten jährlichen Arbeitsstunden ist definiert als:

- im Laufe des Jahres vergütete normale Arbeitszeit und Überstunden;
- alle dem Arbeitnehmer zu einem verringerten Satz vergüteten Arbeitsstunden, auch wenn der Unterschied von der Sozialversicherung ausgeglichen wird;
- im Berichtszeitraum nicht geleistete, aber bezahlte Arbeitsstunden (Jahresurlaub/jährliche Ferien, Krankheit, Feiertage und sonstige bezahlte Zeiträume, darunter Freistellung für medizinische Untersuchungen, Hochzeiten, Begräbnisse, Umzüge usw.).

Berechnung der tatsächlich geleisteten jährlichen und der bezahlten jährlichen Arbeitsstunden

Diese Berechnungen sind nach einer frei wählbaren Methode vorzunehmen, und zwar entweder vom meldenden Unternehmen/der meldenden örtlichen Einheit selbst oder von den erhebenden Stellen/dem nationalen statistischen Amt. Die Schätzung der tatsächlich geleisteten Arbeitsstunden auf der Grundlage der verfügbaren Informationen soll anhand der folgenden Modelle veranschaulicht werden.

Jährliche Zahl der tatsächlich geleisteten Arbeitsstunden für vollzeitbeschäftigte Arbeitnehmer (B.11)

Nehmen wir an, dass Daten zu den folgenden Variablen vorliegen:

(A.11) Durchschnittliche monatliche Zahl der vollzeitbeschäftigten Arbeitnehmer

- a) Durchschnittliche jährliche normale vertragliche Arbeitszeit für einen vollzeitbeschäftigten Arbeitnehmer, ohne Überstunden und Pausen für Einnahme von Hauptmahlzeiten
- b) Durchschnittliche jährliche Zahl der Überstunden (bezahlt und unbezahlt) für einen vollzeitbeschäftigten Arbeitnehmer
- c) Durchschnittliche *tägliche* Zahl der vertraglichen Arbeitsstunden und geleisteten Überstunden für einen vollzeitbeschäftigten Arbeitnehmer, ohne Pausen für Einnahme von Hauptmahlzeiten
- d) Durchschnittliche jährliche Zahl der vom Arbeitgeber gewährten Urlaubs-/Ferientage je vollzeitbeschäftigten Arbeitnehmer
- e) Durchschnittliche jährliche Zahl der offiziellen Feiertage je vollzeitbeschäftigten Arbeitnehmer
- f) Durchschnittliche jährliche Zahl der Krankheits- und Mutterschaftsurlaubstage je vollzeitbeschäftigten Arbeitnehmer

- g) Durchschnittliche jährliche Zahl der Kurzarbeits- und Streiktage je vollzeitbeschäftigten Arbeitnehmer
- h) Durchschnittliche jährliche Zahl der sonstigen nicht geleisteten Arbeitstage je vollzeitbeschäftigten Arbeitnehmer (z. B. Sonderurlaub für medizinische Untersuchungen, Hochzeiten, Begräbnisse, Umzüge, nach Unfällen usw.).

Die jährliche Gesamtzahl der von vollzeitbeschäftigten Arbeitnehmern geleisteten Arbeitsstunden (vor der Bereinigung um nicht geleistete Arbeitstage) beträgt somit $(A.11) \times (a + b)$. Nach Abzug der jährlichen Gesamtzahl der nicht geleisteten Arbeitsstunden, ermittelt durch $(A.11) \times c \times (d + e + f + g + h)$, ergibt sich (B.11), die jährliche Gesamtzahl der von vollzeitbeschäftigten Arbeitnehmern tatsächlich geleisteten Arbeitsstunden:

$$(B.11) = (A.11) \times [(a + b) - c(d + e + f + g + h)].$$

Jährliche Zahl der tatsächlich geleisteten Arbeitsstunden für teilzeitbeschäftigte Arbeitnehmer (B.12) und für Auszubildende (B.13)

Für die Berechnung der von teilzeitbeschäftigten Arbeitnehmern und Auszubildenden geleisteten Arbeitsstunden können ähnliche Modelle verwendet werden.

Jährliche Zahl der vollzeitbeschäftigten Arbeitnehmern bezahlten Arbeitsstunden (C.11)

Sofern Daten zu den folgenden Variablen vorliegen:

(A.11) Vollzeitbeschäftigte Arbeitnehmer

- (a1) Durchschnittliche jährliche vertragliche Arbeitszeit (bezahlt) für einen vollzeitbeschäftigten Arbeitnehmer, ohne Überstunden und Pausen für Einnahme von Hauptmahlzeiten
- (b1) Durchschnittliche jährliche Zahl der Überstunden (bezahlt) für einen vollzeitbeschäftigten Arbeitnehmer

Die jährliche Gesamtzahl der vollzeitbeschäftigten Arbeitnehmern bezahlten Arbeitsstunden beträgt somit

$$(C.11) = (A.11) \times (a1 + b1).$$

Jährliche Zahl der teilzeitbeschäftigten Arbeitnehmern (C.12) und Auszubildenden (C.13) bezahlten Arbeitsstunden

Für die Berechnung der teilzeitbeschäftigten Arbeitnehmern und Auszubildenden bezahlten Arbeitsstunden können ähnliche Modelle verwendet werden.

D. ARBEITSKOSTEN

Die Arbeitskosten umfassen die Gesamtheit aller von den Arbeitgebern in Zusammenhang mit der Beschäftigung von Arbeitskräften getragenen Aufwendungen. Diese Definition wurde von der Gemeinschaft angenommen und entspricht weitgehend der internationalen Definition der Internationalen Konferenz der Arbeitsstatistiker (Genf, 1966). Zu den Arbeitskosten gehören das Arbeitnehmerentgelt (D.1) mit den Löhnen und Gehältern in Form von Geld- oder Sachleistungen und den Sozialbeiträgen der Arbeitgeber, die Kosten der beruflichen Bildung (D.2), sonstige Aufwendungen (D.3), als Arbeitskosten zu wertende Steuern (D.4) abzüglich erhaltener Zuschüsse (D.5). Die Kosten für die von Zeitarbeitsfirmen beschäftigten Personen sind nicht dem Wirtschaftszweig des Unternehmens, bei dem sie tatsächlich arbeiten, sondern dem Wirtschaftszweig des sie beschäftigenden Unternehmens zuzurechnen (NACE Rev. 1.1, 74.50).

Eine Überblicksdarstellung der Gesamtarbeitskosten und ihrer Bestandteile wird im Anhang I, Abb. 1 bis 3, gegeben.

D.1 Arbeitnehmerentgelt

Das Arbeitnehmerentgelt umfasst sämtliche Geld- und Sachleistungen, die von einem Arbeitgeber an einen Arbeitnehmer erbracht werden, und zwar als Entgelt für die von diesem im Berichtszeitraum geleistete Arbeit. Das Arbeitnehmerentgelt untergliedert sich in:

- Löhne und Gehälter (D.11) mit den Bestandteilen Löhne und Gehälter (ohne Auszubildende) (D.111) und Löhne und Gehälter von Auszubildenden (D.112).
- Sozialbeiträge der Arbeitgeber (D.12) mit den Bestandteilen tatsächliche Sozialbeiträge der Arbeitgeber (ohne Auszubildende) (D.121), unterstellte Sozialbeiträge der Arbeitgeber (ohne Auszubildende) (D.122) und Sozialbeiträge der Arbeitgeber für Auszubildende (D.123).

Ref. ESVG 95: 4.02 (Code D.1); SUS: Code 13310 (Personalaufwendungen)

D.11 Löhne und Gehälter

Zu Löhnen und Gehältern zählen auch Prämien, Zahlungen für Akkord- und Schichtarbeit, Zulagen, Honorare, Trinkgelder, Provisionen und Sachbezüge. Löhne und Gehälter werden dem Zeitraum zugerechnet, in dem die Arbeit geleistet wird. Einmalige Prämien und andere Sonderzahlungen (13. Monatsgehalt, rückwirkend geleistete Lohn- und Gehaltszahlungen usw.) werden jedoch zum Zeitpunkt ihrer Fälligkeit erfasst.

Eine vollständige Aufschlüsselung von Löhnen und Gehältern nach Bestandteilen geht aus Anhang I, Abb. 2, hervor.

Ref. ESVG 95: 4.03-4.07 und 4.12(a) (Code D.11); SUS: Code 13320 (Löhne und Gehälter)

D.111 *Löhne und Gehälter (ohne Auszubildende)*

D.1111 *Direktvergütung, Prämien und Zulagen*

Unter Direktvergütung, Prämien und Zulagen werden auch alle vom Arbeitnehmer gezahlten Sozialbeiträge, Einkommensteuern usw. einbezogen, selbst wenn diese vom Arbeitgeber einbehalten und für den Arbeitnehmer direkt an Sozialversicherungssysteme, Steuerbehörden usw. abgeführt werden.

Eine *Prämie* ist eine vom Arbeitgeber gewährte Form von Belohnung oder Anerkennung. Erhält ein Arbeitnehmer eine Prämienzahlung, geschieht dies nicht in der Erwartung oder Annahme, dass die Prämie zur Deckung spezifischer Ausgaben verwendet wird. Der Wert und der Zeitpunkt einer Prämienzahlung können nach eigenem Ermessen des Arbeitgebers oder durch Arbeitsplatzvereinbarungen festgelegt werden.

Eine *Zulage* ist ein Anspruch, den der Arbeitgeber einem Arbeitnehmer gewährt, damit dieser ihm entstandene spezifische Ausgaben decken kann, die nicht arbeitsbezogen sind. Sie ist häufig in Arbeitsplatzvereinbarungen festgelegt und wird in der Regel zum Zeitpunkt des Anspruchs gezahlt.

D.11111 *Mit jedem Arbeitsentgelt gezahlte Direktvergütung, Prämien und Zulagen*

Darunter ist das im Laufe des Jahres regelmäßig in jeder Lohn- oder Gehaltsperiode gezahlte Entgelt in Form von Geldleistungen zu verstehen. Bei den meisten Arbeitnehmern beträgt die Lohn- oder Gehaltsperiode eine Woche oder einen Monat. Somit sind weniger häufig erhaltene Zahlungen (monatliche bei wöchentlichen regelmäßigen Zahlungen, vierteljährliche, halbjährliche, jährliche) oder einmalige Zahlungen hier nicht einzubeziehen. Vermögenswirksame Leistungen sind ebenfalls nicht unter dieser Position, sondern unter D.1112 zu erfassen.

Insbesondere bezieht sich die Variable auf:

- Grundlöhne und -gehälter,
- auf Zeit-, Leistungs- oder Akkordbasis berechnete und den Arbeitnehmern für die geleistete Arbeitszeit gezahlte Direktvergütung,
- Vergütung und Zuschläge für Überstunden, Nachtarbeit, Sonntags- und Feiertagsarbeit sowie Schichtarbeit,
- mit jedem Arbeitsentgelt gezahlte Prämien und Zulagen wie:
 - arbeitsplatzabhängige Prämien für lärmintensive, gefährliche oder schwere Arbeit, Schichtarbeit oder durchgehende Arbeitszeit, Nachtarbeit, Sonn- und Feiertagsarbeit;
 - mit Einzelleistungen verbundene Prämien; Leistungs-, Produktions- und Produktivitätsprämien; Prämien für besondere Verantwortung, Fleiß, Pünktlichkeit; regelmäßige Prämien für die Unternehmenszugehörigkeit; Qualifikationen und besondere Kenntnisse.

Weitere Beispiele für hier zu erfassende Lohn- und Gehaltsbestandteile werden in der Anlage zu Anhang II gegeben.

Die Variable D.11111 bezieht sich auf Bruttobeträge vor Abzug der Steuern und der Arbeitnehmerbeiträge zur Sozialversicherung.

D.11112 *Nicht mit jedem Arbeitsentgelt gezahlte Direktvergütung, Prämien und Zulagen*

Alle Zahlungen, die die Arbeitnehmer nicht regelmäßig in jeder (wöchentlichen oder monatlichen) Lohn- oder Gehaltsperiode erhalten. Dazu zählen mit bestimmter Periodizität gezahlte Prämien und Zulagen (z. B. monatliche bei normalerweise wöchentlichen Zahlungen, vierteljährliche, halbjährliche, jährliche) sowie Prämien, die von Einzel- oder Gruppenleistungen abhängen. Sonderzahlungen an Arbeitnehmer, die aus dem Unternehmen ausscheiden, sind hier einzubeziehen, sofern sie *nicht* auf einem Tarifvertrag beruhen. Falls keine Angaben dazu vorliegen, ob diese Sonderzahlungen tarifvertraglich geregelt sind, oder falls bekannt ist, dass eine solche Regelung besteht, sind sie nicht unter dieser Position, sondern unter D.1223 zu erfassen. Vermögenswirksame Leistungen sind ebenfalls ausgeschlossen und werden von D.1112 abgedeckt.

Beispiele für Lohn- und Gehaltsbestandteile, die unter D.11112 zu erfassen sind, werden in der Anlage zu Anhang II gegeben.

Auch die Variable D.11112 bezieht sich auf Bruttobeträge vor Abzug der Steuern und der Arbeitnehmerbeiträge zur Sozialversicherung.

D.1112 *Vermögenswirksame Leistungen*

Diese Variable bezieht sich auf Leistungen zur Vermögensbildung von Arbeitnehmern (z. B. Sparförderungsprogramme des Unternehmens).

Ref. ESVG 95: 4.03(i)

D.1113 Vergütung für nicht gearbeitete Tage

Vergütung für gesetzlich, vertraglich oder freiwillig gewährte Urlaubs- und Feiertage oder für sonstige bezahlte Ausfalltage. Beispiele werden in der Anlage zu Anhang II gegeben.

D.1114 Löhne und Gehälter in Form von Sachleistungen

Bei dieser Variablen wird der Wert der Waren und Dienstleistungen geschätzt, die Arbeitnehmern vom Unternehmen oder der örtlichen Einheit zur Verfügung gestellt werden. Dazu gehören Unternehmenseerzeugnisse, Mitarbeiterwohnungen, Firmenwagen sowie Aktienoptionen und Aktienkaufpläne (Share purchase schemes). Sofern verfügbar, können Einkommensteuerinformationen für diese Variable als Proxy verwendet werden.

Beispiele für Löhne und Gehälter in Form von Sachleistungen werden in der Anlage zu Anhang II gegeben.

Ref. ESVG 95: 4.04, 4.05, 4.06 (Code D.11)

D.11141 Unternehmenseerzeugnisse

Diese werden den Beschäftigten für den privaten Gebrauch unentgeltlich bzw. zu einem niedrigeren Preis als dem Gestehungspreis überlassen. Darunter fallen z. B. Verpflegung und Getränke (mit Ausnahme der Aufwendungen für Kantinen und Essensmarken), Kohle, Gas, Strom, Heizung, Schuhe und Kleidung (mit Ausnahme von Arbeitskleidung), Mikrocomputer usw.

Zu erfassen sind die vom Unternehmen getragenen Nettokosten, d. h. die Gestehungskosten der unentgeltlich abgegebenen Erzeugnisse oder die Differenz zwischen ihren Gestehungskosten und dem Preis, zu dem sie an das Personal verkauft werden. Ausgleichszahlungen oder Sachleistungen, die nicht in Anspruch genommen werden, sind ebenfalls einzubeziehen.

D.11142 Mitarbeiterwohnungen

Diese Variable umfasst Aufwendungen des Unternehmens zur Unterstützung der Arbeitnehmer bei der Suche nach Wohnraum. Darunter fallen Aufwendungen für betriebseigene Wohnungen (Aufwendungen für die Instandhaltung und Verwaltung der Wohnungen sowie die darauf zu entrichtenden Steuern und Versicherungsbeiträge), zinsermäßigte Darlehen an die Arbeitnehmer zum Wohnungsbau oder -erwerb (die Differenz zwischen dem marktüblichen und dem gewährten Zinssatz), den Arbeitnehmern in Verbindung mit ihrer Wohnung gewährte Beihilfen und Zuschüsse sowie Einrichtungsbeihilfen, nicht jedoch Umzugsbeihilfen.

D.11143 Firmenwagen

Firmenwagen oder die Kosten des Unternehmens für Firmenwagen, die den Arbeitnehmern zur privaten Nutzung überlassen werden. Hier zu erfassen sind die vom Unternehmen getragenen Netto-Betriebskosten (jährlich anfallende Leasing- und Zinskosten, Abschreibungen, Versicherung, Wartungs- und Instandsetzungskosten, Parkgebühren). Nicht einzubeziehen sind die mit dem Kauf der Fahrzeuge verbundenen Kapitalaufwendungen und die Erlöse aus ihrem Wiederverkauf.

Die Werte sind auf der Grundlage der in den Unternehmen verfügbaren Angaben zu berechnen, z. B. anhand von Aufstellungen des Firmenwagenbestands, der Schätzung der durchschnittlichen Kosten pro Fahrzeug und der Schätzung des Anteils der privaten Nutzung durch den Arbeitnehmer.

D.11144 Aktienoptionen und Aktienkaufpläne

Diese fakultative Variable bezieht sich auf alle Arten von Sachleistungen, die in Form von aktienbasierter Vergütung gewährt werden. Zu dieser Kategorie gehören Aktienoptionen, Aktienkaufpläne und mögliche andere in Zukunft entstehende Eigenkapitalinstrumente. Kennzeichnend für all diese Instrumente ist, dass sie durch Eigenkapital beglichen werden, d. h. es kommt zu einem Transfer von Eigenkapitalinstrumenten vom Unternehmen/der örtlichen Einheit an den Arbeitnehmer. Die unter D.11144 erfassten Vergütungsformen sind mit denen der Rubrik „Anteilsbasierte Vergütungen mit Ausgleich durch Eigenkapitalinstrumente“ des *International Financial Reporting Standard 2* „Anteilsbasierte Vergütung“ identisch.

Bei Aktienkaufplänen werden in der Regel Aktien vom Arbeitgeberunternehmen an Arbeitnehmer übertragen. Die Übertragung findet in der Gegenwart statt (Zeitpunkt der Gewährung) und beruht auf einem Preis unter dem aktuellen Marktpreis (dem „Ausübungspreis“). Die Kosten für das Unternehmen entsprechen dem Produkt aus der Aktienmenge und der Differenz zwischen Marktpreis und „Ausübungspreis“.

Kennzeichnend für Aktienoptionspläne ist die Übertragung des Rechts, unternehmenseigene Aktien frühestens zu einem genau festgelegten Zeitpunkt in der Zukunft („Zeitpunkt der erstmaligen Ausübbarkeit“) zu erwerben, und zwar zu einem bereits in der Gegenwart (Zeitpunkt der Gewährung) festgesetzten günstigen „Ausübungspreis“. Arbeitnehmer nehmen dieses Recht nur in Anspruch, wenn der Marktpreis zum oder nach dem Zeitpunkt der erstmaligen Ausübbarkeit über dem „Ausübungspreis“ liegt. Die Kosten für das Unternehmen entsprechen wiederum dem Produkt aus der Aktienmenge und der Differenz zwischen Marktpreis und „Ausübungspreis“. In der Arbeitskostenstatistik und in der Rechnungslegung werden die Kosten auf den „Erdienungszeitraum“ verteilt, d. h. den Zeitraum zwischen der Gewährung und der erstmaligen Ausübbarkeit. Da diese Werte während des Erdienungszeitraums ungewiss sind, müssen sie geschätzt werden.

Im Idealfall könnte eine Schätzung der Variablen D.11144 für das Berichtsjahr anhand der Leitlinien für den *International Financial Reporting Standard 2* „Anteilsbasierte Vergütung“ vorgenommen werden. Liegt eine solche Schätzung nicht vor, lassen sich Werte verwenden, die nach den Rechnungslegungsnormen oder den Steuergesetzen der Mitgliedstaaten erstellt wurden, sofern sie die Eigenkapitalinstrumente von D.11144 abdecken und sich auf den Berichtszeitraum der Arbeitskostenerhebung beziehen.

Aufwendungen zur Schaffung eines speziellen Fonds, der zum Erwerb von Unternehmensaktien zugunsten der Arbeitnehmer dient, selbst wenn diese nicht sofort darüber verfügen können, sind um eventuell dafür gewährte Steuerbefreiungen zu vermindern. Anteilsbasierte Vergütungen mit Barausgleich wie Wertsteigerungsrechte werden nicht unter D.11144, sondern unter D.11112 erfasst.

D.11145 *Sonstige*

Darunter fallen insbesondere dem Arbeitgeber zurechenbare indirekte Leistungen:

- Kantinen und Essensmarken;
- Kultur-, Sport- und Freizeiteinrichtungen;
- Kindergärten und Kindertagesstätten;
- Einkaufsstätten für Personal;
- Kostenerstattungen für Fahrten zwischen Wohnung und üblichem Arbeitsplatz;
- Zahlungen an Gewerkschaftsfonds und Kosten des Betriebsrats.

Diese Aufwendungen umfassen auch die Kosten für Kleinreparaturen und die regelmäßige Unterhaltung von speziell für soziale, kulturelle oder Freizeitzwecke (entsprechend der Auflistung oben) genutzten Gebäuden und Anlagen. Die Löhne und Gehälter, die das Unternehmen direkt an das für diese Zwecke eingestellte Personal zahlt, werden nicht unter der Variablen D.11145 erfasst.

D.112 *Löhne und Gehälter von Auszubildenden*

Siehe D.11.

D.12 *Sozialbeiträge der Arbeitgeber*

Diese Variable bezieht sich auf einen Betrag, der dem Wert der Sozialbeiträge entspricht, die die Arbeitgeber zur Sicherung des Anspruchs ihrer Arbeitnehmer auf Sozialleistungen leisten. Die Sozialbeiträge der Arbeitgeber können tatsächliche oder unterstellte Beiträge sein.

Eine vollständige Aufschlüsselung der Arbeitgeberbeiträge nach Bestandteilen ist in Anhang I, Abbildung 3, dargestellt.

Ref. ESVG 95: 4.08 (Code D.12); SUS: Code 13330 (Sozialversicherungskosten)

D.121 *Tatsächliche Sozialbeiträge der Arbeitgeber (ohne Auszubildende)*

Die tatsächlichen Sozialbeiträge der Arbeitgeber umfassen die Zahlungen, die Arbeitgeber zugunsten ihrer Arbeitnehmer an Versicherungsträger (Sozialversicherung und andere mit speziellen Deckungsmitteln finanzierte Sicherungssysteme, z. B. Betriebsrentensysteme) in Form von gesetzlichen, tariflichen, vertraglichen oder freiwilligen Beiträgen zur Versicherung gegen soziale Risiken oder Bedürfnisse leisten. Sie werden dem Zeitraum zugerechnet, in dem die Arbeit geleistet wird.

Beispiele werden in der Anlage zu Anhang II gegeben.

Ref. ESVG 95: 4.09 (Code D.121) und 4.12(b)

D.1211 *Gesetzliche Arbeitgeberbeiträge zur Sozialversicherung*

Darunter fallen alle vom Arbeitgeber an Sozialversicherungsträger zu entrichtenden gesetzlichen Beiträge. Die Beiträge sind unter Abzug aller Zuschüsse anzugeben. Sie umfassen

- Beiträge zur Alters-, Kranken-, Mutterschafts- und Invaliditätsversicherung;
- gesetzliche Beiträge zur Arbeitslosenversicherung;
- gesetzliche Beiträge zur Berufsunfallversicherung;
- gesetzliche familienbezogene Beiträge;
- alle sonstigen, anderweitig nicht genannten gesetzlichen Beiträge.

D.1212 *Tarifliche, vertragliche oder freiwillige Arbeitgeberaufwendungen für die Sozialversicherung*

Darunter fallen alle vom Arbeitgeber über die gesetzlichen Bestimmungen hinaus geleisteten Beiträge. Die Beiträge sind einschließlich der dafür gewährten Steuerbefreiungen anzugeben. Sie umfassen

- ergänzende Alterssicherung, z. B. betriebliche Altersversorgung (Zahlungen an Versicherungen, selbständige Pensionskassen, Bilanzrückstellungen, alle anderen Aufwendungen zur Finanzierung ergänzender Alterssicherungssysteme);
- zusätzliche Krankenversicherung;
- zusätzliche Arbeitslosenversicherung;
- alle anderen, anderweitig nicht genannten freiwilligen Beiträge für die Sozialversicherung.

D.122 *Unterstellte Sozialbeiträge der Arbeitgeber (ohne Auszubildende)*

Die unterstellten Sozialbeiträge der Arbeitgeber werden benötigt, um die Arbeitskosten im Zeitraum, in dem die Arbeit geleistet wird, in vollem Umfang messen zu können. Sie stellen den Gegenwert der nachweisbaren sonstigen Sozialleistungen der Arbeitgeber (aus Systemen ohne spezielle Deckungsmittel) dar.

Unterstellte Sozialbeiträge der Arbeitgeber werden von diesen direkt, d. h. ohne Zwischenschaltung der Sozialversicherung, eines Versicherungsunternehmens oder einer rechtlich selbständigen Pensionskasse und ohne dass zu diesem Zweck ein spezieller Fonds oder spezielle Rückstellungen gebildet werden, an die von ihnen gegenwärtig oder früher beschäftigten Arbeitnehmer oder sonstige Berechtigte gezahlt. Die Leistungen werden stattdessen aus den eigenen Mitteln der solche Systeme betreibenden Arbeitgeber bezahlt. Die Tatsache, dass einige Sozialleistungen direkt von den Arbeitgebern und nicht über die Sozialversicherung oder sonstige Versicherungsträger gewährt werden, ändert nichts an ihrer Eigenschaft als Sozialleistungen. D.122 kann besonders relevant sein, wenn der Arbeitgeber ein Nichtmarktproduzent ist (Sektor Staat).

Die Höhe von D.122 wird anhand der künftigen Verpflichtungen der Arbeitgeber zur Bereitstellung von Sozialleistungen ermittelt. Die ideale Quelle für die Berechnung von D.122 für von Arbeitgebern betriebene Sozialversicherungssysteme ohne spezielle Deckungsmittel sind auf versicherungsmathematischen Überlegungen beruhende Schätzungen. Sind solche Schätzungen nicht verfügbar, ist auf andere Schätzverfahren zurückzugreifen. Einige Länder beispielsweise verwenden als Schätzwert für D.122 die nachweisbaren sonstigen Sozialleistungen (vermindert um eventuelle Arbeitnehmerbeiträge).

Die Variable D.122 beinhaltet insbesondere die unterstellten Sozialbeiträge der Arbeitgeber zur Alters- und Gesundheitsvorsorge. Ferner enthält sie einen Betrag in Höhe des Werts der vorübergehenden Lohn- und Gehaltsfortzahlung der Arbeitgeber an ihre Arbeitnehmer wegen Krankheit, Mutterschaft, Arbeitsunfalls, Invalidität, betriebsbedingter Entlassung usw.

Beispiele werden in der Anlage zu Anhang II gegeben.

Ref. ESVG 95: 4.10 (Code D.122) und 4.12(c)

D.1221 *Garantierte Lohn- und Gehaltsfortzahlung im Krankheitsfall*

Diese Variable bezieht sich auf Beträge, die als Lohn- und Gehaltsfortzahlung bei Krankheit, Mutterschaftsurlaub oder Berufsunfall als Ausgleich für den Verdienstausfall vom Arbeitgeber direkt an den Arbeitnehmer gezahlt werden, abzüglich der Erstattungen der Sozialversicherungsträger.

D.1222 *Unterstellte Sozialbeiträge der Arbeitgeber zur Alters- und Gesundheitsvorsorge*

Dieser Bestandteil von D.122 bezieht sich auf unterstellte Zahlungen an Systeme der Alters- und Gesundheitsvorsorge ohne spezielle Deckungsmittel, insbesondere im Sektor Staat. In einigen europäischen Ländern betreiben im Sektor Staat tätige Arbeitgeber ohne spezielle Deckungsmittel finanzierte Rentensysteme entweder für alle Arbeitnehmer oder für bestimmte Gruppen („Beamte“). In diesen Fällen bildet der Arbeitgeber keine speziellen Fonds oder Rückstellungen für die Zahlung von (zukünftigen) Leistungen. Bei diesen Arbeitnehmern müssen die unterstellten Zahlungen der Arbeitgeber an Systeme der Alters- und Gesundheitsvorsorge berücksichtigt werden.

D.1223 *Zahlungen an aus dem Unternehmen ausscheidende Arbeitnehmer*

Dieser Bestandteil bezieht sich auf tatsächlich an entlassene Mitarbeiter gezahlte Beträge (Abfindungen bei Entlassungen und Nichteinhaltung der Kündigungsfrist), sofern diese Zahlungen tarifvertraglich geregelt sind oder nicht bekannt ist, ob eine solche tarifvertragliche Regelung besteht. Zahlungen, die nicht auf einem Tarifvertrag beruhen, sind unter D.11112 zu erfassen.

Zahlungen, die an Arbeitnehmer bei Eintritt in den Ruhestand geleistet werden, z. B. im Rahmen ihres Rentenanspruchs, sind hier *nicht* einzubeziehen.

D.1224 Sonstige unterstellte Sozialbeiträge der Arbeitgeber

Diese Position bezieht sich auf alle sonstigen, anderweitig nicht genannten unterstellten Sozialbeiträge der Arbeitgeber wie Studienstipendien für Arbeitnehmer und ihre Familien oder garantierte Lohn- und Gehaltsfortzahlung bei Kurzarbeit. Garantierte Lohn- und Gehaltsfortzahlung bei Kurzarbeit bezieht sich auf direkte Zahlungen des Arbeitgebers an den Arbeitnehmer, abzüglich der Erstattungen der Sozialversicherungsträger an den Arbeitgeber.

D.123 Sozialbeiträge der Arbeitgeber für Auszubildende

Diese Variable ist die Summe aus den tatsächlich gezahlten und den unterstellten Beiträgen für Auszubildende. Sofern überhaupt unterstellte Sozialbeiträge für Auszubildende anfallen, fallen diese in der Regel gering aus.

Ref. ESGV 95: 4.09 (Code D.121) 4.10 (Code D.122) und 4.12(b)

D.2 Berufsbildungskosten zu Lasten des Arbeitgebers

Dazu gehören: Aufwendungen für Dienste und Einrichtungen der beruflichen Bildung (auch die für Auszubildende, nicht aber deren Löhne und Gehälter) sowie für Kleinreparaturen und die regelmäßige Unterhaltung von Gebäuden und Anlagen, ausgenommen Personalkosten; Aufwendungen für die Teilnahme an Kursen; Honorare externer Lehrkräfte; Aufwendungen für Lehrmittel und zur Ausbildung dienende Werkzeuge; vom Unternehmen an Berufsbildungsträger entrichtete Beträge usw. Zuschüsse für die berufliche Bildung sind abzuziehen.

Ref. ESGV 95: Vorleistungen

D.3 Sonstige Aufwendungen des Arbeitgebers

Dazu gehören insbesondere:

- Einstellungskosten: die Beträge, die an Personalberatungen, für Stellenanzeigen in der Presse, als Reisekostenerstattung für Vorstellungsgespräche, als Einrichtungsbeihilfe für neu eingestellte Mitarbeiter usw. gezahlt werden. Ausgenommen sind laufende Verwaltungskosten (Bürokosten, Gehälter usw.);
- vom Arbeitgeber gestellte Arbeitskleidung.

Beispiele werden in der Anlage zu Anhang II gegeben.

Ref. ESGV 95: Vorleistungen

D.4 Steuern zu Lasten des Arbeitgebers

Diese Variable umfasst alle Steuern auf die Lohnsumme oder die Beschäftigtenzahl. Diese Steuern werden als Arbeitskosten angesehen.

Die Variable D.4 erstreckt sich auch auf Strafsteuern, die in einigen europäischen Ländern Arbeitgebern auferlegt werden, wenn diese eine zu geringe Zahl von Behinderten beschäftigen, sowie ähnliche Steuern oder Abgaben.

Ref. ESGV 95: 4.23(c) (Code D.29)

D.5 Zuschüsse zugunsten des Arbeitgebers

Dies sind alle in Form von allgemeinen Zuschüssen empfangenen Beträge, die zur Erstattung der gesamten oder eines Teils der Direktvergütung bestimmt sind, nicht jedoch zur Finanzierung der Sozialversicherung oder der Berufsbildung. Nicht enthalten sind Erstattungen der Sozialversicherungsträger oder der Anbieter von Zusatzversicherungen an den Arbeitgeber.

Ref. ESGV 95: 4.37(a) (Code D.39)

Anlage zu Anhang II

Anschauungsbeispiele für die Klassifizierung bestimmter Arbeitskostenbestandteile**D.11111: Mit jedem Arbeitsentgelt gezahlte Direktvergütung, Prämien und Zulagen**(vgl. auch **ESVG 95, 4.03 (a—c, e, g, k), Code D.11)**

Zahlungen, die zum Arbeitskostenbestandteil D.11111 gehören, weisen die folgenden Merkmale auf:

Sie sind: Geldtransaktionen von einem Arbeitgeber an einen Arbeitnehmer.

Sie sind keine:

- einmaligen oder nicht regelmäßig geleisteten Zahlungen (diese gehören zu D.11112)
- Sachleistungen (diese gehören zu D.1114)
- vermögenswirksamen Leistungen (diese gehören zu D.1112)
- Zahlungen, die sich auf einen spezifischen Zeitraum beziehen, in dem nicht gearbeitet wird (diese gehören zu D.1113 oder — im Fall von Krankheit — zu D.1221).

Sie können:

- Prämien für gefährliche Arbeit oder Schichtarbeit sein
- je nach normaler Lohnperiode wöchentlich oder monatlich gezahlt werden
- Ausdruck der Leistung eines Arbeitnehmers oder einer Gruppe von Arbeitnehmern sein.

Beispiele: Zahlungen, die der Variablen D.11111 zuzuordnen sind

Bestandteil	Beschreibung
Auslandszulage/Zuschuss zu den Lebenshaltungskosten	Zahlungen an außerhalb ihres Herkunftslandes/Wohnsitzlandes/festen Wohnsitzes tätige Arbeitnehmer zum Ausgleich der Unterschiede bei den Lebenshaltungskosten
Haushaltszulage	Zuschuss zu den Wohnungskosten
Vergütung für Bereitschaft oder Rufbereitschaft	Zahlungen an Arbeitnehmer, die sich außerhalb der normalen Arbeitszeit für Arbeitsleistungen bereithalten müssen
Risiko- oder Gefahrenzulage	Prämie für Arbeitnehmer bei spezifischen arbeitsplatzbezogenen Risiken, z. B. Umgang mit gefährlichen Chemikalien
Zulage für Arbeitszeitverkürzung	(Nicht garantierte) Sonderzahlung zum Ausgleich des gesamten oder eines Teils des Arbeitnehmerentgelts bei Verkürzung der normalen Arbeitszeit (garantierte Zahlungen gehören zu D.1224)
Verkaufsprovisionen	An die Zahl der verkauften Produkte geknüpfte Prämie
Überstundenvergütung	Prämienzahlung für über die normale Arbeitszeit hinaus geleistete Arbeitsstunden
Bleibeanzug	Ständige Zahlung, die dazu dient, den Arbeitnehmer zum Verbleib bei seinem Arbeitgeber zu ermutigen oder zu verpflichten
Leistungslohn	Auf der Zahl der vom Arbeitnehmer bearbeiteten Erzeugnisse, z. B. Zahl der angefertigten Kleidungsstücke, beruhende Prämien
Schichtzulage	Prämienzahlung für außerhalb der normalen Arbeitszeit, z. B. nachts, geleistete Arbeitsstunden

D.11112: Nicht mit jedem Arbeitsentgelt gezahlte Direktvergütung, Prämien und Zulagen(vgl. auch **ESVG 95, 4.03 (f, h, j), Code D.11**)

Zahlungen, die zum Arbeitskostenbestandteil D.11112 gehören, weisen die folgenden Merkmale auf:

Sie sind: Geldtransaktionen von einem Arbeitgeber an einen Arbeitnehmer.

Sie sind keine:

- mit jedem Arbeitsentgelt geleisteten Zahlungen (diese können zu D.11111 gehören)
- Sachleistungen (diese gehören zu D.1114)
- vermögenswirksamen Leistungen (diese gehören zu D.1112)
- Zahlungen zur Finanzierung eines spezifischen Zeitraums, in dem nicht gearbeitet wird (diese gehören zu D.1113 oder — im Fall von Krankheit — zu D.1221).

Sie können:

- ein Zuschuss zu spezifischen Kosten oder Aufwendungen sein
- Ausdruck der Leistung eines Arbeitnehmers oder einer Gruppe von Arbeitnehmern sein
- eine im Arbeitsvertrag oder Tarifvertrag festgelegte obligatorische Zahlung sein
- eine im Ermessen des Arbeitgebers stehende Zahlung sein
- im Jahresverlauf entweder zu variablen Zeitpunkten oder mit bestimmter Periodizität gezahlt werden.

Beispiele: Zahlungen, die der Variablen D.11112 zuzuordnen sind

Bestandteil	Beschreibung
Sonderzahlung für langjährige Unternehmenszugehörigkeit	Einmalige Zahlung an den Arbeitnehmer, wenn dieser eine bestimmte Anzahl von Jahren für den Arbeitgeber tätig war
Abschieds- oder Ruhestandsprämie	Unabhängig von Rentenansprüchen geleistete Zahlung beim Ausscheiden aus dem Unternehmen oder dem Erwerbsleben, sofern nicht auf einem Tarifvertrag beruhend. (Ansonsten, oder falls keine Angaben dazu vorliegen, ob solche Sonderzahlungen tarifvertraglich geregelt sind, sind diese Zahlungen unter D.1223 zu erfassen)
Goldener Handschlag	Außertarifliche Sonderzahlungen an Arbeitnehmer, die aus dem Unternehmen ausscheiden. (Ansonsten, oder falls keine Angaben dazu vorliegen, ob solche Sonderzahlungen tarifvertraglich geregelt sind, sind diese Zahlungen unter D.1223 zu erfassen)
Einstellungsanreiz	Einmalige Zahlung an einen neuen Arbeitnehmer bei Aufnahme des Arbeitsverhältnisses
Rückwirkend geleistete Lohn- und Gehaltszahlungen	Rückwirkend geleistete Erhöhungen der Direktvergütung
Fusionsprämie	Einmalige Zahlung an Arbeitnehmer in der Folge einer Unternehmensfusion
Anerkennungsprämien	Sonderzahlung des Arbeitgebers zur Auszeichnung eines Arbeitnehmers oder einer Gruppe von Arbeitnehmern

Bestandteil	Beschreibung
Produktivitätsprämien/Belohnung bei Erreichen von Leistungszielen	Zahlungen, die geleistet werden, wenn ein Arbeitnehmer oder eine Gruppe von Arbeitnehmern vorab festgelegte Ziele erreicht, z. B. in Bezug auf Verkäufe, Kundenservice oder Einhaltung von Haushaltsplänen
Spezielle Feiertagsprämie	In Verbindung mit bestimmten Feiertagen, z. B. zu Weihnachten, geleistete Zahlungen
Unternehmensgewinnbeteiligung und Wertsteigerungsrechte	Vom Unternehmensgewinn abhängige Geldleistung. Wertsteigerungsrechte (stock appreciation rights) stellen eine Art von Unternehmensgewinnbeteiligung dar, mit denen ein Arbeitnehmer den Anspruch auf eine künftige Geldleistung erwirbt, die daran gekoppelt ist, wie sich der Kurs der Aktien dieses Unternehmens in einem bestimmten Zeitraum gegenüber einem bestimmten Basiskurs erhöht. Wertsteigerungsrechte sind zum Zeitpunkt der Zahlung der Geldleistung zu bewerten und müssen sich auf diesen beziehen. Der Kurs zum Zeitpunkt der Gewährung oder die Dauer des Erdienungszeitraums spielen dabei keine Rolle
Quartalsprämie	An Unternehmensgewinn oder -leistung gekoppelte vierteljährliche Zahlung (in der Annahme, dass das Arbeitsentgelt nicht quartalsweise gezahlt wird)
13. oder 14. Monatsgehalt	Jährliche Sonderzahlungen
Betriebliche Jahresprämie	An Unternehmensgewinn oder -leistung gekoppelte jährliche Zahlung

D.1113: Vergütung für nicht gearbeitete Tage

Beispiele: Zahlungen, die der Variablen D.1113 zuzuordnen sind

Bestandteil	Beschreibung
Urlaubsgeld	Zahlungen an Arbeitnehmer für die Tage, an denen diese aufgrund von Jahresurlaub oder nationalen oder lokalen Feiertagen nicht arbeiten. (Zahlungen des Arbeitgebers an Arbeitnehmer, die aufgrund von Krankheit oder Mutterschaftsurlaub abwesend sind, werden als Arbeitgeberbeiträge zur Sozialversicherung betrachtet und unter D.1221 erfasst)
Sonderurlaub	Zahlungen an Arbeitnehmer für die Tage, an denen diese aus besonderen persönlichen Gründen, z. B. Heirat, Tod von Familienmitgliedern, Gewerkschaftsarbeit, Wehrdienst oder Tätigkeit als Geschworener oder Schöffe, nicht arbeiten. (Zahlungen des Arbeitgebers an Arbeitnehmer, die aufgrund von Krankheit oder Mutterschaftsurlaub abwesend sind, werden als Arbeitgeberbeiträge zur Sozialversicherung betrachtet und unter D.1221 erfasst)

D.1114: Löhne und Gehälter in Form von Sachleistungen und ihre Bestandteile

(vgl. ESVG 95: 4.04, 4.05, 4.06 (Code D.11))

Beispiele: Löhne und Gehälter, die der Variablen D.1114 zuzuordnen sind

Bestandteil	Beschreibung	Weitere Untergliederung
Produkt rabatte	Der Arbeitgeber verkauft dem Arbeitnehmer Produkte zu ermäßigten Preisen. Das Sacheinkommen ergibt sich aus der Differenz zwischen dem Marktpreis und dem ermäßigten Preis	D.11141
Mietfrei oder mietreduziert bereitgestellter Wohnraum	Der Arbeitgeber zahlt die gesamten oder einen Teil der Wohnkosten des Arbeitnehmers. Auch hier ergibt sich das Sacheinkommen aus dem Vergleich mit dem Marktpreis	D.11142
Nutzung eines Firmenwagens	Der Arbeitgeber kommt für die Betriebskosten eines ihm gehörenden und dem Arbeitnehmer sowohl für die geschäftliche als auch die private Nutzung zur Verfügung gestellten Fahrzeugs auf. (Das Sacheinkommen bezieht sich auf den Wert der privaten Nutzung des Fahrzeugs)	D.11143

Bestandteil	Beschreibung	Weitere Untergliederung
Kostenloses oder subventioniertes Benzin	Der Arbeitgeber bezahlt alle oder einen Teil der Benzin-kosten, die dem Arbeitnehmer bei der privaten Nutzung eines Firmenwagens entstehen. Das Sacheinkommen entspricht dem Geldwert dieser Leistung	D.11143
Aktienkaufpläne	Anteilsbasierte Sachvergütung, bei der Arbeitnehmer im Rahmen des Vergütungspakets Aktien erhalten. Der Arbeitnehmer erhält die Aktien ohne Zeitverzug und zu einem Preis unter dem Marktpreis. (Wertsteigerungsrechte als bar abgeholte Formen der anteilsbasierten Vergütung sind unter D.11112 zu erfassen)	D.11144
Aktioptionen	Anteilsbasierte Sachvergütung, bei der Arbeitnehmer im Rahmen des Vergütungspakets Aktien erhalten. Der Arbeitnehmer erhält das Recht, Aktien zu einem genau festgelegten Zeitpunkt in der Zukunft zu erwerben, und zwar zu einem bereits in der Gegenwart festgesetzten Preis. (Wertsteigerungsrechte als bar abgeholte Formen der anteilsbasierten Vergütung sind unter D.11112 zu erfassen)	D.11144
Kostenlose oder subventionierte Parkplätze im Unternehmen	Der Arbeitgeber stellt dem Arbeitnehmer verbilligte oder unentgeltliche Parkmöglichkeiten zur Verfügung. Das Sacheinkommen entspricht dem Geldwert dieser Leistung	D.11145
Kostenlose oder subventionierte Nutzung eines Mobiltelefons	Der Arbeitgeber stellt ein Mobiltelefon für die geschäftliche und private Nutzung zur Verfügung und übernimmt alle damit verbundenen Kosten. Das Einkommen entspricht dem Geldwert dieser Leistung	D.11145
Kostenlose oder subventionierte Fahrten zwischen Wohnung und Arbeitsplatz	Die dem Arbeitnehmer für Fahrten zwischen der Wohnung und dem Arbeitsplatz entstehenden Kosten werden voll oder zum Teil übernommen. Das Sacheinkommen entspricht wie oben dem Geldwert dieser Leistung	D.11145
Kostenlose oder subventionierte Mahlzeiten	Der Arbeitgeber stellt dem Arbeitnehmer unentgeltliche oder verbilligte Mahlzeiten zur Verfügung. Das Sacheinkommen entspricht wie oben dem Geldwert dieser Leistung	D.11145

D.121: Tatsächliche Sozialbeiträge der Arbeitgeber

(vgl. ESVG 95: 4.08 (Code D.121) und 4.12(b))

Beispiele: Zahlungen, die der Variablen D.121 zuzuordnen sind

Bestandteil	Beschreibung	Weitere Untergliederung
Zahlungen des Arbeitgebers an eine Invaliditätsversicherung	Regelmäßige Zahlungen des Arbeitgebers an die Versicherung	D.1211
Gesetzliche Rentenversicherungsbeiträge des Arbeitgebers	Der Arbeitgeber leistet für die Dauer der Tätigkeit Zahlungen an eine von einer Sozialversicherung, einem Versicherungsunternehmen oder einer rechtlich selbständigen Pensionskasse verwaltete Rentenversicherung	D.1211
Zusätzliche Rentenversicherungsbeiträge des Arbeitgebers	Der Arbeitgeber leistet einen zusätzlichen Beitrag zur Rentenversicherung des Arbeitnehmers	D.1212

D.122: Unterstellte Sozialbeiträge der Arbeitgeber

(vgl. ESVG 95, 4.10 (Code D.122) und 4.12(c))

Beispiele: Zahlungen, die der Variablen D.122 zuzuordnen sind

Bestandteil	Beschreibung	Weitere Untergliederung
Zahlungen während des Mutterschaftsurlaubs	Der Arbeitgeber leistet während der Mutterschaft direkte Zahlungen an die Arbeitnehmerin als Ausgleich für ihren Verdienstausschlag	D.1221
Unterstellte Sozialbeiträge der Arbeitgeber für Beamtenpensionen	Der Arbeitgeber leistet für die Dauer der Tätigkeit keine Zahlungen an eine Pensionsversicherung. Die Pensionen werden später aus den Eigenmitteln des Arbeitgebers gezahlt	D.1222
Zahlungen an Vorruhestandskassen für Teilzeitarbeitnehmer	Der Arbeitgeber leistet zusätzliche Zahlungen an Vorruhestandskassen für Teilzeitarbeitnehmer	D.1222
Tarifvertragliche Entlassungsabfindungen	Der Arbeitgeber leistet direkte Zahlungen an den Arbeitnehmer beim Ausscheiden aus dem Unternehmen	D.1223
Studienstipendien	Der Arbeitgeber kommt für die gesamten oder einen Teil der Kosten der nicht arbeitsbezogenen, extern durchgeführten Bildungsaktivitäten auf	D.1224
Heirats- oder Geburtsprämie	Zahlung an den Arbeitnehmer aus entsprechendem Anlass	D.1224
Kostenlose oder subventionierte Bildung für Kinder	Die Bildungskosten für die Kinder des Arbeitnehmers werden voll oder teilweise übernommen	D.1224
Zulage für Arbeitszeitverkürzung	Garantierte Zahlung zum Ausgleich des gesamten oder eines Teils des Arbeitnehmerentgelts bei Verkürzung der normalen Arbeitszeit. (Mit jedem Arbeitsentgelt geleistete zusätzliche Zahlungen gehören zu D.11111)	D.1224

D.2: Kosten der beruflichen Bildung zu Lasten des Arbeitgebers

(vgl. ESVG 95, Vorleistungen)

Beispiele: Zahlungen, die der Variablen D.2 zuzuordnen sind

Bestandteil	Beschreibung
Honorare externer Lehrkräfte	Mit Maßnahmen der beruflichen Bildung der Arbeitnehmer, etwa in Form von internen Seminaren, verbundene Kosten (Subventionen sind, falls vorhanden, hier auszuschließen und unter D.5 zu erfassen)
Aufwendungen für Lehrmittel	Mit Maßnahmen der beruflichen Bildung, etwa in Form von intranetbasierten E-Schulungen, die von spezialisierten Unternehmen entwickelt wurden, verbundene Kosten (Subventionen sind, falls vorhanden, hier auszuschließen und unter D.5 zu erfassen)

D.3: Sonstige Aufwendungen des Arbeitgebers

(vgl. ESVG 95, Vorleistungen)

Beispiele: Zahlungen, die der Variablen D.3 zuzuordnen sind

Bestandteil	Beschreibung
Bekleidungsbeihilfe	Wird gezahlt bei Tätigkeiten, die spezielle Kleidung erfordern, etwa zum Schutz oder zu Präsentationszwecken, wobei diese nicht zur privaten Nutzung bestimmt ist
Einstellungskosten	Aufwendungen für Personalberatungen oder Stellenanzeigen
Einrichtungs- oder Umzugsbeihilfe	Wird gezahlt, wenn der Arbeitgeber den Wohnort wechseln muss

ANHANG III

ÜBERMITTLUNG DER DATEN EINSCHLIESSLICH DER GLIEDERUNGEN NACH WIRTSCHAFTSZWEIGEN, UNTERNEHMENSGRÖSSE UND LÄNDERN ODER REGIONEN

Es sind drei Dateien zu liefern, die den Tabellen A, B und C entsprechen:

- Tabelle A enthält die nationalen Daten (ein Datensatz je Wirtschaftszweig auf der Ebene der Abschnitte und Abteilungen der NACE Rev. 1.1)
- Tabelle B enthält die nationalen Daten nach Größenklassen (ein Datensatz je Wirtschaftszweig auf der Ebene der Abschnitte und Abteilungen der NACE Rev. 1.1, für jede Größenklasse)
- Tabelle C enthält die regionalen Daten auf der NUTS-1-Ebene (ein Datensatz je Wirtschaftszweig auf der Ebene der Abschnitte und Abteilungen der NACE Rev. 1.1, für jede Region)

Tabelle C ist nicht erforderlich bei den Ländern, deren NUTS-1-Ebene gleichzeitig die nationale Ebene ist. Für einen Teil der Variablen in Anhang I ist nur Tabelle A vorzulegen. Diese Variablen sind in Anhang I gekennzeichnet.

Kennzeichnung eines Datensatzes

Die Datensätze werden durch einen Kennsatz sortiert. Er enthält

- das Erhebungsjahr,
- die Art der Tabelle,
- den Code des Landes oder der Region,
- den Wirtschaftszweig und
- die Größenklasse.

Die Übermittlungscodes für

- die Wirtschaftszweige der NACE Rev. 1.1,
- die Unternehmensgrößenklassen und
- die Länder oder Regionen

werden von Eurostat in einem Durchführungspapier festgelegt.

Vertraulichkeitskennzeichen

Die für die Tabellen A, B und C übermittelten Einzeldatensätze enthalten hochgerechnete Daten, d. h. Schätzungen, die sich auf die Grundgesamtheit beziehen. Falls unbedingt erforderlich, können Einzeldatensätze als „vertraulich“ gekennzeichnet werden. Das Risiko der Offenlegung vertraulicher Werte kann in den Tabellen A, B oder C auftreten, wenn ein einzelner Datensatz, der sich auf einen bestimmten Wirtschaftszweig, eine bestimmte Größenklasse oder eine bestimmte Region bezieht, eine sehr geringe Zahl von Unternehmen oder örtlichen Einheiten in der Grundgesamtheit enthält. Natürlich ist dieses Risiko größer, wenn sich der Datensatz auf eine oder zwei große Einheiten bezieht. Ebenso kann das Risiko in den Tabellen B oder C aufgrund der zusätzlichen Untergliederung nach Größenklassen bzw. Regionen größer sein. Für die Kennzeichnung „vertraulicher“ Datensätze sind zwei Codes zu verwenden:

„1“ wenn die Daten für einen einzelnen Datensatz in den Tabellen A, B oder C vertraulich sind ⁽¹⁾;

„ “ wenn die Daten nicht vertraulich sind, ist ein Leerzeichen „ “ einzufügen (keine Null, kein Strich „-“).

⁽¹⁾ Ist ein einzelner Eintrag als vertraulich gekennzeichnet, ergreift Eurostat die erforderlichen Maßnahmen, um die Vertraulichkeit der für die Tabellen A, B und C übermittelten Daten zu gewährleisten.

Variablen

Die angeforderten Variablen sind in Anhang I definiert. Die Werte sind ohne Leerzeichen, Punkte oder Kommas anzugeben (Beispiel: 13967 ist richtig; die folgenden sind falsch: 13 967 oder 13.967 oder 13,967).

Variablen, die fehlen (oder gleich Null sind), sind nach den folgenden Regeln zu *kodieren*:

„NA“: wenn die Variable nicht verfügbar ist (obwohl sie zweifellos existiert und > 0 ist);

„OPT“: wenn die Variable fakultativ ist und nicht angegeben wird;

„0“: für Werte gleich Null oder für Variablen, die im betreffenden Land nicht existieren.

Die Variablen für die Zahl der Arbeitnehmer, die Arbeitszeit und die Zahl der statistischen Einheiten sind als absolute Werte, d. h. als natürliche Zahlen anzugeben (nicht als Dezimalzahlen oder Zehner, Hunderter, Tausender, Millionen usw.).

Die Variablen für die Ausgaben sind in Landeswährung anzugeben. Für die Länder der Eurozone sind die Werte in Euro auszuweisen. Die in den einzelnen Ländern verwendeten Einheiten müssen für alle Variablen identisch sein und als absolute Werte, d. h. als natürliche Zahlen angegeben werden (nicht als Dezimalzahlen oder Zehner, Hunderter, Tausender, Millionen usw.).

Datenübermittlung

Die Mitgliedstaaten übermitteln der Kommission (Eurostat) die in dieser Verordnung vorgesehenen Daten und Metadaten in elektronischer Form in einem von Eurostat vorgeschlagenen Standardaustauschformat. Eurostat stellt eine ausführliche Dokumentation über die genehmigten Standards sowie Leitlinien für ihre Anwendung gemäß den Bestimmungen dieser Verordnung zur Verfügung.

**Veröffentlichungen des Statistischen Bundesamtes über Arbeitskosten in
Fachserien und ähnlichem**

Titel der Veröffentlichung	Erschienen	
	Monat	Jahr
Statistik der Bundesrepublik Deutschland, Band 246/3 Aufwendungen der Unternehmen für ihre Arbeitnehmer in Industrie und Handel im Jahre 1957	---	---
<u>Fachserie M, Reihe 15 (Sonderbeitrag)</u> Aufwendungen der Arbeitgeber für Löhne und Lohnnebenkosten in 14 ausgewählten Industriezweigen 1959	April	1962
Aufwendungen der Arbeitgeber für Löhne und Lohnnebenkosten in 8 ausgewählten Industriezweigen 1960	November	1962
Aufwendungen der Arbeitgeber für Löhne und Lohnnebenkosten in ausgewählten Industriezweigen 1961	November	1963
Aufwendungen der Arbeitgeber für Löhne und Lohnnebenkosten in 14 ausgewählten Industriezweigen 1962	August	1964
Aufwendungen der Arbeitgeber für Löhne und Lohnnebenkosten in 8 ausgewählten Industriezweigen 1963	August	1965
Aufwendungen der Arbeitgeber für Löhne und Lohnnebenkosten in ausgewählten Industriezweigen 1964	Oktober	1966
Aufwendungen der Arbeitgeber für Personal- und Personalnebenkosten in Industrie und Handwerk 1966	Dezember	1968
Aufwendungen der Arbeitgeber für Personal- und Personalnebenkosten im Produzierenden Gewerbe 1969	Januar	1973
Aufwendungen der Arbeitgeber für Personal- und Personalnebenkosten im Einzelhandel sowie im Bank- und Versicherungsgewerbe 1970	September	1973
Aufwendungen der Arbeitgeber für Personal- und Personalnebenkosten im Produzierenden Gewerbe 1972	Dezember	1974
<u>Fachserie 16</u> Aufwendungen der Arbeitgeber im Groß- und Einzelhandel sowie im Bank- und	Februar	1977
Aufwendungen der Arbeitgeber im Produzierenden Gewerbe 1975	April	1978
Aufwendungen der Arbeitgeber im Produzierenden Gewerbe 1978	September	1981
Aufwendungen der Arbeitgeber im Groß- und Einzelhandel sowie im Bank- und Versicherungsgewerbe 1978	Dezember	1981
Aufwendungen der Arbeitgeber im Produzierenden Gewerbe 1981	September	1983
Aufwendungen der Arbeitgeber im Groß- und Einzelhandel sowie im Bank- und Versicherungsgewerbe 1981	Februar	1984
Arbeitskosten im Produzierenden Gewerbe 1984	September	1986
Arbeitskosten im Groß- und Einzelhandel sowie im Bank- und Versicherungsgewerbe 1984	Dezember	1986
Arbeitskosten im Produzierenden Gewerbe 1988	Oktober	1990
Arbeitskosten im Groß- und Einzelhandel sowie Bank- und Versicherungsgewerbe 1988	November	1990
Arbeitskosten im Produzierenden Gewerbe 1992	September	1995
Arbeitskosten in ausgewählten Dienstleistungsbereichen 1992	Dezember	1995
Arbeitskosten im Produzierenden Gewerbe und ausgewählten Dienstleistungsbereichen 1996, Heft 1 - Erste Ergebnisse für Deutschland -	Februar	1999

**Veröffentlichungen des Statistischen Bundesamtes über Arbeitskosten in
Fachserien und ähnlichem**

Titel der Veröffentlichung	Erschienen	
	Monat	Jahr
Arbeitskosten im Produzierenden Gewerbe 1996, Heft 2 - Ergebnisse für das frühere Bundesgebiet sowie die neuen Länder und Berlin-Ost -	Juni	1999
Arbeitskosten in ausgewählten Dienstleistungsbereichen 1996, Heft 3 - Ergebnisse für das frühere Bundesgebiet sowie die neuen Länder und Berlin-Ost -	August	1999
Ergebnisse der Arbeitskostenerhebung 2000 für Deutschland	Januar	2003
Arbeitskosten im Produzierenden Gewerbe und ausgewählten Dienstleistungsbereichen 2000, Heft 1 - Ergebnisse für Deutschland -	Februar	2003
Arbeitskosten im Produzierenden Gewerbe und ausgewählten Dienstleistungsbereichen 2000, Heft 2 - Ergebnisse für das frühere Bundesgebiet sowie für die neuen Länder und Berlin Ost -	März	2003
Arbeitskosten im Produzierenden Gewerbe und ausgewählten Dienstleistungsbereichen 2004, Heft 1 - Ergebnisse für Deutschland -	Januar	2007
Arbeitskosten im Produzierenden Gewerbe und ausgewählten Dienstleistungsbereichen 2004, Heft 2 - Ergebnisse für das frühere Bundesgebiet einschließlich Berlin -	Januar	2007
Arbeitskosten im Produzierenden Gewerbe und ausgewählten Dienstleistungsbereichen 2004, Heft 3 - Ergebnisse für die neuen Länder -	Januar	2007
Arbeitskosten im Produzierenden Gewerbe und ausgewählten Dienstleistungsbereichen 2008, Heft 1 - Ergebnisse für Deutschland -	Dezember	2010
Arbeitskosten im Produzierenden Gewerbe und ausgewählten Dienstleistungsbereichen 2008, Heft 2 - Ergebnisse für das frühere Bundesgebiet einschließlich Berlin -	Dezember	2010
Arbeitskosten im Produzierenden Gewerbe und ausgewählten Dienstleistungsbereichen 2008, Heft 3 - Ergebnisse für die neuen Länder -	Dezember	2010
Arbeitskosten im Produzierenden Gewerbe und ausgewählten Dienstleistungsbereichen 2012, Heft 1 - Ergebnisse für Deutschland -	August	2014
Arbeitskosten im Produzierenden Gewerbe und ausgewählten Dienstleistungsbereichen 2012, Heft 2 - Ergebnisse für das frühere Bundesgebiet einschließlich Berlin -	August	2014
Arbeitskosten im Produzierenden Gewerbe und ausgewählten Dienstleistungsbereichen 2012, Heft 3 - Ergebnisse für die neuen Länder -	August	2014
Arbeitskosten im Produzierenden Gewerbe und ausgewählten Dienstleistungsbereichen 2016, Heft 1 - Ergebnisse für Deutschland -	Oktober	2018
Arbeitskosten im Produzierenden Gewerbe und ausgewählten Dienstleistungsbereichen 2016, Heft 2 - Ergebnisse für das frühere Bundesgebiet einschließlich Berlin -	Oktober	2018
Arbeitskosten im Produzierenden Gewerbe und ausgewählten Dienstleistungsbereichen 2016, Heft 3 - Ergebnisse für die neuen Länder -	Oktober	2018
<u>Pressebrochüren</u>		
Wie entwickeln sich die Arbeitskosten? – Der neue vierteljährliche Arbeitskostenindex für Deutschland	Juni	2005
Was kostet Arbeit in Deutschland? - Ergebnisse der Arbeitskostenerhebung 2004 Presseexemplar	August	2006

**Veröffentlichungen des Statistischen Bundesamtes über Arbeitskosten in
"Wirtschaft und Statistik"**

Titel des Aufsatzes	Erschienen	
	Heft	Jahr
Die Aufwendungen der Unternehmen für ihre Arbeitnehmer im Jahr 1955	5	1958
Die Aufwendungen der Unternehmen für ihre Arbeitnehmer im Jahr 1957	7	1960
Die Aufwendungen der Arbeitgeber für Löhne und Lohnnebenkosten in 14 ausgewählten Industriezweigen 1959	4	1962
Die Lohnkosten in 14 Industriezweigen der Europäischen Wirtschaftsgemeinschaft im Jahr 1959	6	1962
Die Aufwendungen der Arbeitgeber für Löhne und Lohnnebenkosten in 8 ausgewählten Industriezweigen 1960	2	1963
Die Aufwendungen der Arbeitgeber für Löhne und Lohnnebenkosten in ausgewählten Industriezweigen 1961	8	1963
Die Lohnnebenkosten in 8 Industriezweigen der Europäischen Wirtschaftsgemeinschaft im Jahr 1960	11	1963
Die Aufwendungen der Arbeitgeber für Löhne und Lohnnebenkosten in 14 ausgewählten Industriezweigen 1962	6	1964
Die Lohnkosten in 13 Industriezweigen der Europäischen Wirtschaftsgemeinschaft im Jahre 1961	9	1964
Aufwendungen der Arbeitgeber für Löhne und Lohnnebenkosten in 8 ausgewählten Industriezweigen 1963	6	1965
Die Lohnnebenkosten in 15 Industriezweigen der Europäischen Wirtschaftsgemeinschaft 1962	7	1965
Die Aufwendungen der Arbeitgeber für Personal- und Personalnebenkosten in 13 ausgewählten Industriezweigen 1964	9	1966
Die Aufwendungen der Arbeitgeber für Personal- und Personalnebenkosten im Produzierenden	10	1968
Aufwendungen der Arbeitgeber für Personal- und Personalnebenkosten im Straßenverkehrsgewerbe 1967	7	1969
Personal- und Personalnebenkosten im Produzierenden Gewerbe 1969	4	1973
Personal- und Personalnebenkosten im Produzierenden Gewerbe 1972	1	1975
Personalkosten im Groß- und Einzelhandel sowie im Bank- und Versicherungsgewerbe 1974	12	1976
Personal- und Personalnebenkosten im Produzierenden Gewerbe 1975	12	1977
Personalkosten im Produzierenden Gewerbe 1978	5	1981
Personalkosten im Groß- und Einzelhandel sowie im Bank- und Versicherungsgewerbe 1978	11	1981
Arbeitskosten im Produzierenden Gewerbe 1981	7	1983
Arbeitskosten im Groß- und Einzelhandel sowie im Bank- und Versicherungsgewerbe 1981	1	1984
Verbreitung der betrieblichen Altersversorgung im Produzierenden Gewerbe -Ergebnisse der Arbeitskostenerhebung-	8	1984
Arbeitskosten im Produzierenden Gewerbe 1984	8	1986
Arbeitskosten im Groß- und Einzelhandel sowie im Bank- und Versicherungsgewerbe 1984	1	1987
Arbeitskosten im Produzierenden Gewerbe 1988	7	1990
Arbeitskosten im Groß- und Einzelhandel sowie im Bank- und Versicherungsgewerbe 1988	10	1990
Arbeitskosten im Produzierenden Gewerbe 1992	5	1995

**Veröffentlichungen des Statistischen Bundesamtes über Arbeitskosten in
"Wirtschaft und Statistik"**

Titel des Aufsatzes	Erschienen	
	Heft	Jahr
Arbeitskosten in ausgewählten Dienstleistungsbereichen 1992	10	1995
Arbeitskosten im Produzierenden Gewerbe und ausgewählten Dienstleistungsbereichen 1996	2	1999
Auf dem Weg zum Europäischen Arbeitskostenindex	8	2004
Neuer Konjunkturindikator: Der vierteljährliche Arbeitskostenindex	11	2005
Möglichkeiten der Erfassung von Arbeitszeiten in Unternehmensbefragungen	7	2006
Neukonzeption der Arbeitskostenerhebung	10	2006
Arbeitskostenerhebung 2008	9	2010
Arbeitskostenerhebung 2012	12	2014

Arbeitskostenerhebung

Erhebung der Struktur der Arbeitskosten nach § 5
Verdienststatistikgesetz



2016

Erscheinungsfolge: Alle vier Jahre
Erschienen am 31/07/2018

Ihr Kontakt zu uns:
www.destatis.de/kontakt
Telefon: 0611 / 75 3541

Kurzfassung

- 1 Allgemeine Angaben zur Statistik** **Seite 3**
- *Grundgesamtheit*: Betriebe von Unternehmen mit zehn und mehr Beschäftigten.
 - *Erhebungseinheiten*: Unternehmen mit zehn und mehr Beschäftigten.
 - *Berichtszeitraum*: 2016.
 - *Periodizität*: Alle vier Jahre.
 - *Rechtsgrundlagen*: Verordnung (EG) Nr. 530/1999, Verdienststatistikgesetz (VerdStatG) vom 21. Dezember 2006.
 - *Qualitätssicherung*: Internationale Standards (ILO, EU) wurden berücksichtigt.
 - *Qualitätsbewertung*: Genaue Statistik für Verhältniswerte (Durchschnitte und Anteile).
- 2 Inhalte und Nutzerbedarf** **Seite 4**
- *Inhalte der Statistik*: Kosten je Inputeinheit Arbeit, insbesondere Kosten je Arbeitsstunde, in der Gesamtwirtschaft und nach Branchen. Detaillierte Zusammensetzung der Arbeitskosten nach Kostenarten.
 - *Nutzer*: Bundesregierung, Landesregierungen, Europäische Kommission, Arbeitgeber- und Arbeitnehmerorganisationen, wirtschafts- und sozialwissenschaftliche Forschung, Unternehmen.
- 3 Methodik** **Seite 5**
- *Datengewinnung*: Befragung einer repräsentativen Stichprobe von Unternehmen unter Auskunftspflicht bzw. Berechnungen für Betriebe des öffentlichen Dienstes. Die Meldung erfolgte in der Regel elektronisch per Online-Formular.
 - *Datenaufbereitung*: Umfangreiche Überprüfungen der gemeldeten Daten. Bei fehlenden Angaben oder Unstimmigkeiten Rückfragen bei den Auskunftspflichtigen, kaum Imputationen.
 - *Hochrechnung*: Gebundene Hochrechnung (GREG).
- 4 Genauigkeit und Zuverlässigkeit** **Seite 7**
- *Stichprobenbedingte Fehler*: Insgesamt gering, für kleine Branchen teilweise erheblich.
 - *Nicht-Stichprobenbedingte Fehler*: Insgesamt gering, Gründe: kaum Antwortausfälle, hohe Genauigkeit der bedeutendsten Kostenarten (Bruttoverdienste, Sozialversicherungsbeiträge) - sie entstammen der Personalverwaltung der Betriebe. Solide Ergebnisse für die tatsächlich geleisteten Arbeitsstunden der Beschäftigten durch ergänzende maschinelle Berechnung. Untererfassung von Bildungseinrichtungen in privater Trägerschaft.
 - *Revisionen*: Keine, alle veröffentlichten Daten gelten als endgültig.
- 5 Aktualität und Pünktlichkeit** **Seite 9**
- *Aktualität*: Erste Ergebnisse wurden 19 Monate nach dem Berichtszeitraum veröffentlicht.
 - *Pünktlichkeit*: Ergebnisse lagen zum gesetzlich vorgeschriebenen bzw. zum geplanten Zeitpunkt vor.
- 6 Vergleichbarkeit** **Seite 9**
- *Räumliche Vergleichbarkeit*: EU-weit auf NUTS1-Ebene vergleichbar (in Deutschland: Bundesländer). Keine Ergebnisse auf Ebene der Kreise und Gemeinden.
 - *Zeitliche Vergleichbarkeit*: Vor Berichtsjahr 2004 wegen unterschiedlicher Abdeckung von Wirtschaftszweigen auf das Produzierende Gewerbe beschränkt. Ab 2004 uneingeschränkte Vergleichbarkeit für Ergebnisse als Summe aller Branchen, durch Umstieg auf WZ 2008 in der Erhebung 2008 bedingte Vergleichbarkeit in einzelnen Wirtschaftszweigen mit 2004.
- 7 Kohärenz** **Seite 9**
- Ziel ist die Kohärenz mit Ergebnissen der Vierteljährlichen Verdiensterhebung, des Arbeitskostenindex und der Volkswirtschaftlichen Gesamtrechnungen. Arbeitskostenindex, Jahresschätzung Arbeitskosten und Volkswirtschaftliche Gesamtrechnungen nutzen die Daten als Input.
- 8 Verbreitung und Kommunikation** **Seite 10**
- Alle Veröffentlichungen sind im Internet frei zugänglich. Es gibt Pressemitteilungen, Fachserien-Veröffentlichungen, Daten in Online-Datenbanken, einen Artikel über die Methode der Statistik.
- 9 Sonstige fachstatistische Hinweise** **Seite 11**
- Es gibt keine sonstigen fachstatistischen Hinweise.

1 Allgemeine Angaben zur Statistik

1.1 Grundgesamtheit

Betriebe von Unternehmen mit zehn und mehr Beschäftigten des Produzierenden Gewerbes und des Dienstleistungsbereichs [Abschnitte B bis S der Klassifikation der Wirtschaftszweige, Ausgabe 2008 (WZ 2008)]

1.2 Statistische Einheiten (Darstellungs- und Erhebungseinheiten)

- Darstellungseinheiten: Betriebe.
- Erhebungseinheiten (Wirtschaftsabschnitte B bis N, Q bis S und Wirtschaftsgruppen P85.5 und P85.6 der WZ 2008): Unternehmen. Für die Wirtschaftsabteilung O84 und die Wirtschaftsgruppen P85.1, P85.2, P85.3 und P85.4 der WZ 2008 wurden die Daten nicht erhoben, sondern berechnet. Für die Wirtschaftsgruppe Q86.1 wurde der kleinere Teil der Daten berechnet (und zwar für rechtlich unselbstständige Krankenhäuser der öffentlichen Hand), der größere Teil erhoben.

1.3 Räumliche Abdeckung

Deutschland, früheres Bundesgebiet (einschließlich Berlin), neue Länder, Bundesländer.

1.4 Berichtszeitraum/-zeitpunkt

Kalenderjahr 2016.

1.5 Periodizität

Alle vier Jahre.

1.6 Rechtsgrundlagen und andere Vereinbarungen

- Europäische Union: Verordnung (EG) Nr. 530/1999 des Rates vom 9. März 1999 zur Statistik über die Struktur der Verdienste und der Arbeitskosten (ABl. EG Nr. L 63 S. 6), geändert durch Anhang III Nr. 86 der Verordnung (EG) Nr. 1882/2003 des Europäischen Parlaments und des Rates vom 29. September 2003 (ABl. EU Nr. L 284 S. 1), Artikel 14 der Verordnung (EG) Nr. 1893/2006 des Europäischen Parlaments und des Rates vom 20. Dezember 2006 (ABl. EU Nr. L 39 S. 1) und Nr. 3.4. des Anhangs der Verordnung (EG) Nr. 596/2009 des Europäischen Parlaments und des Rates vom 18. Juni 2009 (ABl. EU Nr. L 188 S. 14). Verordnung (EG) Nr. 1726/1999 der Kommission vom 27. Juli 1999 zur Durchführung der Verordnung (EG) Nr. 530/1999 des Rates zur Statistik über die Struktur der Verdienste und der Arbeitskosten in Bezug auf Definition und Übermittlung der Informationen über Arbeitskosten, geändert durch Verordnung (EG) Nr. 1737/2005 der Kommission vom 21. Oktober 2005 (ABl. EU Nr. L 279 S. 11) und Artikel 1 der Verordnung (EG) Nr. 973/2007 der Kommission vom 20. August 2007 (ABl. EU Nr. L 216 S. 10).
- Bundesrepublik Deutschland: Gesetz über die Statistik der Verdienste und Arbeitskosten (Verdienststatistikgesetz - VerdStatG) vom 21. Dezember 2006 (BGBl. I S. 3291), zuletzt geändert durch Artikel 13 des vom 28. Juli 2015 (BGBl. I S. 1400). Bundesstatistikgesetz vom 22. Januar 1987 (BGBl. I S. 462, 565), das zuletzt durch Artikel 1 des Gesetzes vom 21. Juli 2016 (BGBl. I S. 1768) geändert worden ist.

1.7 Geheimhaltung

1.7.1 Geheimhaltungsvorschriften

Die erhobenen Einzelangaben werden nach § 16 Bundesstatistikgesetz (BStatG) grundsätzlich geheim gehalten. Die Namen und Adressen der Befragten werden in keinem Fall an Dritte weitergegeben. Nach § 16 Abs. 6 BStatG ist es möglich, den Hochschulen oder sonstigen Einrichtungen mit der Aufgabe unabhängiger wissenschaftlicher Forschung für die Durchführung wissenschaftlicher Vorhaben anonymisierte Einzelangaben zur Verfügung zu stellen. Die Pflicht zur Geheimhaltung besteht für alle Personen, die Empfänger von Einzelangaben sind.

1.7.2 Geheimhaltungsverfahren

In Tabellen werden Zellen unterdrückt, wenn der Zellenwert Rückschlüsse auf eine Einzelangabe zulässt (primäre Geheimhaltung). Zusätzlich werden weitere Zellen unterdrückt, damit primär geheimgehaltene Zellenwerte nicht durch Differenzenbildung aufgedeckt werden können (sekundäre Geheimhaltung).

1.8 Qualitätsmanagement

1.8.1 Qualitätssicherung

Eine Bund-Länder-Arbeitsgruppe der Fachreferenten der statistischen Ämter begleitete alle Arbeitsschritte der Erhebung von der rechtlichen und methodischen Vorbereitung bis zur Veröffentlichung der statistischen Ergebnisse. Die Arbeitsgruppe traf sich in regelmäßigen Sitzungen drei bis viermal pro Jahr. Der Fragebogen der Erhebung berücksichtigte die harmonisierten Definitionen der Verordnung (EG) Nr. 1737/2005 der Kommission (siehe Rechtsgrundlagen), Standards der Internationalen Arbeitsorganisation (ILO) zur Gestaltung und Durchführung der Erhebung wurden beachtet. Die gemeldeten Daten wurden in den Statistischen Ämtern der Länder umfangreichen Überprüfungen auf Vollständigkeit und Plausibilität unterzogen. Im Zweifelsfall wurden die Auskunftspflichtigen aufgefordert, die Meldung zu überprüfen und sie zu bestätigen oder zu korrigieren.

1.8.2 Qualitätsbewertung

- *Positiv:* Die erhobenen Angaben der bedeutendsten Kostenarten (Bruttoverdienste, Sozialversicherungsbeiträge) sind von vergleichsweise großer Genauigkeit. Sie stammen meist aus der Personalverwaltung der Betriebe, die internen sowie externen Prüfungen unterliegt. Das gilt nicht immer für Angaben über die Arbeitszeiten und Ausfallzeiten. Diese wurden teilweise von den Betrieben geschätzt. Alle Angaben wurden von den statistischen Ämtern der Länder umfangreichen Überprüfungen unterzogen, die nachweislich zu erheblichen Verbesserungen der Genauigkeit führten. Die Zahl der abgedeckten Beschäftigten war mit 11,0 Millionen außerordentlich hoch, sodass der unvermeidbare Zufallsfehler der Stichprobe vergleichsweise gering ausfiel. Auch bestand eine Pflicht zur Auskunft, sodass Verzerrungen durch selektive Teilnahme bzw. Nichtteilnahme ausgeschlossen werden können.
- *Negativ:* Beschäftigte in Unternehmen mit weniger als zehn Beschäftigten wurden wegen der einschlägigen Maßgabe des EU-Rechts nicht erfasst. Die Ergebnisse decken somit ca. ein Viertel der Beschäftigten Deutschlands nicht ab, was sich auch im Rahmen der Hochrechnung nicht korrigieren ließ. Alle Ergebnisse beziehen sich deshalb auf die Grundgesamtheit, d. h. auf alle Beschäftigten in Unternehmen mit zehn und mehr Beschäftigten, nicht aber auf alle Beschäftigten in Deutschland. Das beeinträchtigt die Aussagekraft der Statistik, insbesondere von Absolutangaben, die deshalb von den statistischen Ämtern nicht aktiv veröffentlicht werden. Kaum beeinträchtigt sind jedoch Zeitvergleiche. Letzteres gilt nur, sofern die verglichenen Berichtszeiträume identische Wirtschaftszweige abdecken (siehe 6.2). Ebenfalls kaum beeinträchtigt sind internationale Vergleiche - der wichtigste Zweck dieser Statistik -, weil die Nichterfassung der Kleinstunternehmen in allen EU-Mitgliedstaaten gilt.

2 Inhalte und Nutzerbedarf

2.1 Inhalte der Statistik

2.1.1 Inhaltliche Schwerpunkte der Statistik

In der Arbeitskostenerhebung werden der Input sowie sämtliche Kosten des Produktionsfaktors Arbeit im Kalenderjahr erfasst. Der Input wird in vier verschiedenen Maßen gemessen: als Jahresdurchschnitt der Beschäftigungsverhältnisse sowie der Vollzeiteneinheiten, als Summe der bezahlten Arbeitsstunden und als Summe der tatsächlich geleisteten Arbeitsstunden. Die Kosten werden detailliert erfasst und aufgliedert. Für Auszubildende, für geringfügig Beschäftigte und für Beamte werden Arbeitsinput und Arbeitskosten getrennt erfasst, sodass ein getrennter Ausweis sowie ein Ein- oder Ausschluss im Ausweis grundsätzlich möglich wird.

Die Arbeitskostenerhebung ermöglicht Aussagen über die Höhe und die strukturelle Zusammensetzung der Kosten je Inputeneinheit Arbeit. Der wichtigste Indikator sind die Nettoarbeitskosten je geleistete Arbeitsstunde in der Gesamtwirtschaft bzw. nach Branchen und nach Größe des Unternehmens. Weitere wichtige Indikatoren sind der Anteil der Lohnnebenkosten an den Arbeitskosten - insbesondere der gesetzlichen Lohnnebenkosten - sowie die Zahl der tatsächlich geleisteten Arbeitsstunden je Vollzeitbeschäftigten.

2.1.2 Klassifikationssysteme

- *Gebiet:* Systematik der Gebietseinheiten für die Statistik NUTS ("Nomenclature des unités territoriales statistiques", Stand 31.12.2016).
- *Wirtschaftszweig:* Klassifikation der Wirtschaftszweige, Ausgabe 2008 (WZ 2008).

2.1.3 Statistische Konzepte und Definitionen

- Arbeitskosten

Die Arbeitskosten umfassen die Gesamtheit aller von den Arbeitgebern im Zusammenhang mit der Beschäftigung von Arbeitskräften getragenen Aufwendungen. Die Definitionen der Verordnung (EG) Nr. 1737/2005 der Kommission und die Empfehlungen der Internationalen Arbeitsorganisation (ILO, An integrated system of wages statistics) werden berücksichtigt.

Zu den Bruttoarbeitskosten zählen:

- die Bruttoverdienste (D.11) und
- alle Lohnnebenkosten, dazu zählen:
 - die Sozialbeiträge der Arbeitgeber (D.12), dazu zählen:
 - die gesetzlichen Arbeitgeberbeiträge zur Sozialversicherung,
 - die Aufwendungen für die betriebliche Altersversorgung,
 - die unterstellten Sozialbeiträge der Arbeitgeber (Entgeltfortzahlung, Abfindungen sowie Altersversorgung und Beihilfen für Beamte),
 - die Kosten der beruflichen Aus- und Weiterbildung (D.2),
 - Anwerbungskosten und Berufskleidung (D.3),
 - sowie Steuern und Abgaben auf die Beschäftigung (D.4).

Die Nettoarbeitskosten (D) ergeben sich aus den Bruttoarbeitskosten durch Abzug der Lohnsubventionen (D.5).

Das auch aus den Volkswirtschaftlichen Gesamtrechnungen bekannte Arbeitnehmerentgelt (D.1) ist die Summe aus Bruttoverdiensten (D.11) und Sozialbeiträgen der Arbeitgeber (D.12).

- **Arbeitsinput**

Als Maßeinheiten des Arbeitsinputs werden primär Vollezeiteinheiten (Vollzeitäquivalente) und geleistete Arbeitsstunden (B.1) verwendet. Geleistete Arbeitsstunden sind jener Teil des Arbeitsvolumens, der von den Beschäftigten tatsächlich geleistet wird. Sie umfassen also bezahlte Ausfallstunden, wie zum Beispiel für Urlaub oder Krankheit, nicht. Vollezeiteinheiten sind alle Vollzeitbeschäftigten sowie die entsprechend ihrer geleisteten Arbeitsstunden in Vollzeitarbeitsplätze umgerechneten Teilzeitbeschäftigten, geringfügig Beschäftigten und Auszubildenden.

2.2 Nutzerbedarf

In Deutschland werden die Ergebnisse der Statistik von der Bundesregierung und den Landesregierungen, den Arbeitgeber- und Arbeitnehmerorganisationen, den regionalen Vertretungen der gewerblichen Wirtschaft, der wirtschafts- und sozialwissenschaftlichen Forschung sowie von Unternehmen und Unternehmensberatungen genutzt. Für diese Nutzer steht vor allem der internationale Vergleich von Branchenergebnissen im Fokus, also die Höhe der Arbeitskosten je Arbeitsstunde in Deutschland gegenüber anderen Staaten der EU bzw. weltweit. Politisch ist ferner die zeitliche Entwicklung des Anteils der Lohnnebenkosten, insbesondere der gesetzlich induzierten, von Bedeutung. Beide Nutzungen dienen der Beobachtung und Beurteilung der Wettbewerbsfähigkeit Deutschlands als Produktionsstandort.

Auch auf Ebene der Europäischen Union (Eurostat) dominieren vergleichende Auswertungen zur Beurteilung von Aspekten der Wettbewerbsfähigkeit. Neben den Indikatoren Arbeitskosten je Stunde und Anteil der Lohnnebenkosten spielt hier noch der Vergleich der tatsächlich geleisteten Stunden je Beschäftigten eine Rolle.

2.3 Nutzerkonsultation

Informationen über den Datenbedarf der Hauptnutzer, ihre Beurteilung von Vollständigkeit oder Redundanz sowie ihre Zufriedenheit mit den angebotenen Daten wurden nicht gezielt gesammelt.

Die Bundesministerien, die Statistischen Ämter der Länder, die kommunalen Spitzenverbände sowie Vertreter aus Wirtschaft und Wissenschaft sind im Statistischen Beirat vertreten, der nach § 4 BStatG das Statistische Bundesamt in Grundsatzfragen berät. Fachspezifische Fragen oder Anregungen werden dabei in den vom Statistischen Beirat eingesetzten Fachausschuss "Preise und Verdienste" eingebracht und auch in den Referentenbesprechungen "Verdienste und Arbeitskosten" diskutiert. Neben den institutionalisierten Gremien steht die Verdienstatistik in einem andauernden Dialog mit Verbänden, Firmen, Universitäten und Privatnutzern, deren aus der praktischen Arbeit entstehenden Wünsche ebenfalls in die Weiterentwicklung der Statistik einfließen.

3 Methodik

3.1 Konzept der Datengewinnung

Die Daten wurden vor allem durch eine Erhebung gewonnen. Für den Großteil des öffentlichen Dienstes lagen jedoch bereits genügend Daten vor, sodass auf eine Erhebung verzichtet und stattdessen eine Berechnung durchgeführt wurde.

- *Für Darstellungseinheiten (Betriebe) der Wirtschaftsabschnitte B bis N, Q bis S und Wirtschaftsgruppen P85.5 und P85.6 der WZ 2008:* Primärerhebung bei einer Stichprobe. Die Auswahlgrundlage der Stichprobe umfasste alle Unternehmen mit zehn und mehr sozialversicherungspflichtig Beschäftigten der Abschnitte B bis N, Q bis S und der Gruppen P85.5 und P85.6 der WZ 2008 soweit diese Einheiten

- im Jahr 2016 wirtschaftlich aktiv tätig waren (Gültigkeitsdatum 01.01.2016),
- nicht in einem Insolvenzverfahren befindlich waren,
- keine ARGE oder einen Firmenzusammenschluss darstellten,
- mindestens zehn sozialversicherungspflichtig Beschäftigte mit einem Bezugsdatum 01.01.2014 oder jünger aufwiesen.

Von den wirtschaftlichen Einheiten des Wirtschaftszweigs 85 wird – zum Ausschluss einer doppelten Erfassung in den aus der Personalstandstatistik gewonnenen Erhebungsdaten – zusätzlich gefordert, dass sie im statistischen Unternehmensregister beim Merkmal „Institutioneller Sektor“ nicht mit „Staat“ gekennzeichnet sind.

Die Stichprobe wurde als einstufige Klumpenstichprobe realisiert. Eine Klumpenstichprobe lag insofern vor, als jedes Unternehmen der Stichprobe für alle seine Betriebe Daten melden musste. Die Auswahlgrundlage bildete der aktuelle Stand des statistischen Unternehmensregisters im Statistischen Bundesamt im August 2016. Die Auswahlgrundlage wurde geschichtet nach dem Bundesland des Unternehmens (16 Bundesländer), dem Wirtschaftszweig des Unternehmens (81 Abteilungen) und der Zahl der Beschäftigten des Unternehmens (fünf Größenklassen). Der Stichprobenumfang betrug 32 000 Unternehmen, der Auswahlatz im Durchschnitt 9,1 %. Große Unternehmen wurden mit weit höheren Auswahlätzen einbezogen, Unternehmen mit 1 000 und mehr Beschäftigten wurden zu 100 % erfasst

(sogenannte Totalschichten). Durch die 32 000 Unternehmen der Stichprobe wurden etwa 241 000 Betriebe mit 11,0 Millionen Beschäftigten erfasst.

- Für Darstellungseinheiten (Betriebe) der Wirtschaftsabteilung O84, der Wirtschaftsgruppen P85.1, P85.2, P85.3 und P85.4 sowie eines Teils der Wirtschaftsgruppe Q86.1 der WZ 2008 (Großteil des öffentlichen Dienstes): Die Daten wurden berechnet. Wichtigste Basisstatistik war dabei die Personalstandstatistik 2016. Die Personalstandstatistik ist eine Vollerhebung der Beschäftigten des öffentlichen Dienstes.

3.2 Vorbereitung und Durchführung der Datengewinnung

Primärerhebung: Die Befragung wurde dezentral von den Statistischen Ämtern der Länder durchgeführt. Die Merkmale wurden durch eine schriftliche Befragung der ausgewählten Unternehmen erhoben. Auskunftspflichtig waren dabei die Inhaber, der in die Erhebung einbezogenen Unternehmen sowie die mit deren Leitung Beauftragten. Der Fragebogen befindet sich im Anhang. Nahezu alle Auskunftspflichtigen übermittelten die Angaben elektronisch über das formularbasierte Meldeverfahren IDEV (Internet Datenerhebung im Verbund).

Datenberechnung: Die Daten der wichtigsten Basisstatistik, der Personalstandstatistik, lagen im Statistischen Bundesamt vor, eine Datengewinnung war nicht nötig. Die ergänzend verwendeten Ergebnisse der Finanzstatistik lagen ebenfalls im Statistischen Bundesamt vor. Die im Jahr 2016 gültigen tariflichen Parameter (Sonderzahlungen, Arbeitszeiten, Urlaubsanspruch) wurden Tarifverträgen entnommen, die im Statistischen Bundesamt für die Tarifstatistiken gesammelt werden. Angaben über Krankheitstage, Beitragssätze zur Sozialversicherung und andere Parameter wurden einschlägigen Veröffentlichungen entnommen. Aggregierte Daten über die Zusatzversorgung der öffentlichen Hand wurden von den Einrichtungen der Zusatzversorgung zugeliefert.

3.3 Datenaufbereitung (einschl. Hochrechnung)

- Korrektur fehlender Werte (Item-Non-Response)

Primärerhebung: Obwohl ein Großteil der Erhebungsmerkmale den betrieblichen Datenbanken der Entgeltabrechnung beziehungsweise der Personalwirtschaft entnommen wurde, kam es zu zahlreichen fehlerhaften Meldungen. Die Unstimmigkeiten wurden durch Rückfragen und Nachmeldungen im direkten Kontakt mit den Auskunftspflichtigen durch die Statistischen Ämter der Länder korrigiert. Verbleibende fehlende Angaben wurden anhand von plausiblen Vergleichswerten individuell ergänzt.

Datenberechnung: Die Merkmale wurden aus den verfügbaren Merkmalen der Personalstandstatistik abgeleitet bzw. auf deren Basis berechnet. Nur wenige Merkmale der Personalstandstatistik konnten direkt übernommen werden. Dazu zählten die vertragliche Arbeitszeit, der Anteil an der normalen Arbeitszeit eines vollzeitbeschäftigten Arbeitnehmers sowie der Bruttomonatsverdienst im Juni 2016 (auf das Kalenderjahr 2016 hochgerechnet). Alle anderen Merkmale wurden berechnet. Die Berechnungen stützten sich auf Daten der Finanzstatistik, tarifliche Parameter (Sonderzahlungen, Arbeitszeiten, Urlaubsanspruch), Angaben über Krankheitstage, Beitragssätze zur Sozialversicherung bzw. zur Zusatzversorgung der öffentlichen Hand.

- Korrektur von echten Antwortausfällen (Unit-Non-Response)

Primärerhebung: Die gesetzliche Verpflichtung zur Auskunft sicherte eine sehr hohe Unit-Response-Quote: 98,9 % der auskunftspflichtigen Unternehmen meldeten. Der Unit-Non-Response wurde im Rahmen der Hochrechnung korrigiert.

Datenberechnung: Kein Unit-Non-Response möglich.

- Hochrechnung

Es wurde eine gebundene Hochrechnung nach der Methode Generalised regression estimator (GREG) durchgeführt. Die für GREG typischen Hilfsvariablen waren die Anzahlen der Vollzeitbeschäftigten, der Teilzeitbeschäftigten und der geringfügig entlohnten Beschäftigten des Unternehmens im Jahresdurchschnitt 2016 laut Verwaltungsdatenspeicher 2016 der statistischen Ämter.

3.4 Preis- und Saisonbereinigung; andere Analyseverfahren

Eine Preis- oder Saisonbereinigung erfolgte nicht.

3.5 Beantwortungsaufwand

Primärerhebung: Nach Messungen im Jahr 2004 benötigt ein Auskunftspflichtiger durchschnittlich knapp neun Stunden, um den Fragebogen auszufüllen. Alle Befragten zusammengenommen entspricht dies Kosten von rund 9 Mill. Euro.

Datenberechnung: Kein Beantwortungsaufwand.

Maßnahmen zur Entlastung der Auskunftspflichtigen: Die gesetzliche Obergrenze von 34 000 Unternehmen wurde mit 32 000 nicht ausgeschöpft. Eine Rotation der Meldepflichtigen wurde erfolgreich durchgeführt: Nur 12,8 % der Unternehmen der Stichprobe hatten bereits zum vorherigen Berichtsjahr 2012 gemeldet. Unter kleinen Unternehmen mit 10 bis 49 Beschäftigten waren lediglich 1,0 % bereits vier Jahre zuvor Melder.

4 Genauigkeit und Zuverlässigkeit

4.1 Qualitative Gesamtbewertung der Genauigkeit

Die statistischen Ergebnisse sind vergleichsweise genau. Zum einen sind die einzelnen erhobenen Angaben von vergleichsweise sehr großer Genauigkeit, wenn sie unmittelbar aus der Personalverwaltung der Betriebe stammen, die internen sowie externen Prüfungen unterliegt. Das trifft aber nicht für alle Merkmale zu, beispielsweise nicht immer für die Angaben zur Arbeitszeit und zu Ausfalltagen. Diese wurden teilweise von den Unternehmen geschätzt. Alle Angaben wurden von den Statistischen Ämtern der Länder umfangreichen Überprüfungen unterzogen, die nachweislich zu erheblichen Verbesserungen der Genauigkeit führten. Zum anderen ist der Stichprobenumfang hinreichend groß, sodass der unvermeidbare Zufallsfehler der Stichprobe zumindest für die Gesamtwirtschaft vergleichsweise gering ausfällt. Auch bestand eine Pflicht zur Auskunft, sodass Verzerrungen durch selektive Teilnahme bzw. Nichtteilnahme ausgeschlossen werden können.

4.2 Stichprobenbedingte Fehler

Der relative Standardfehler für den wichtigsten Indikator, Nettoarbeitskosten je geleistete Stunde, betrug 0,2 %. Nach Branchen aufgegliederte Ergebnisse haben höhere relative Standardfehler. Auf Ebene der 82 abgedeckten Wirtschaftsabteilungen der WZ 2008 lag der relative Standardfehler des Indikators zwischen 0 und 3,9 %. In der Regel nahm die Präzision mit der Zahl der Beschäftigten der Branche zu.

Für einzelne, in der Grundgesamtheit stark streuende Merkmale, ergaben sich deutlich höhere relative Standardfehler, zum Beispiel für Aufwendungen für die betriebliche Altersversorgung (0,9 %) und Lohnsubventionen (1,7 %).

4.3 Nicht-Stichprobenbedingte Fehler

- Systematische Fehler durch Mängel in der Erfassungs-/Auswahlgrundlage

Primärerhebung: Die Auswahlgrundlage bildete der aktuelle Stand des statistischen Unternehmensregisters im Statistischen Bundesamt im August 2016. *Datenberechnung:* Die wichtigste Basisstatistik war die Personalstandstatistik 2016. Sie ist eine Vollerhebung aller Beschäftigten des öffentlichen Dienstes und der Einrichtungen in privater Rechtsform mit überwiegend öffentlicher Beteiligung. Verwendet wurde ausschließlich der Teil des öffentlichen Dienstes. Hier wies die Erfassungsgrundlage keine nennenswerten systematischen Mängel auf.

Die Auswahlgrundlage der Primärerhebung und der Abdeckungsbereich der Datenberechnung mussten so aufeinander abgestimmt werden, dass es weder zu Doppelerfassungen noch zu Abdeckungslücken kommt. Beides kann zu Verzerrungen der Ergebnisse führen. Die Abgrenzung erfolgte anhand des Wirtschaftszweigs. Doppelerfassungen konnten so weitgehend ausgeschlossen werden, Abdeckungslücken jedoch nicht. Die bedeutsamste Abdeckungslücke besteht in Kindergärten, Schulen und Hochschulen privater Trägerschaft, die zu den Wirtschaftsgruppen P85.1 bis P85.4 gehören und die nicht in der Personalstandstatistik erfasst werden. Inwieweit Ergebnisse dadurch verzerrt sind, ist nicht bekannt.

- Verzerrungen durch Antwortausfälle auf Ebene der Einheiten und Merkmale

Primärerhebung: Die gesetzliche Verpflichtung zur Auskunft sicherte eine sehr niedrige Quote echter Antwortausfälle (Unit-Non-Response): Nur 1,1 % der auskunftspflichtigen Unternehmen meldeten nicht. Der Unit-Non-Response wurde im Rahmen der Hochrechnung kompensiert.

Datenberechnung: Kein Antwortausfall möglich.

- Verzerrungen durch Mess- und Aufbereitungsfehler

Primärerhebung: Die gemeldeten Daten wurden umfangreichen Prüfungen auf Plausibilität unterzogen. Im Zweifelsfall wurden die Auskunftspflichtigen zur Korrektur aufgefordert. Am häufigsten wurden die Merkmale zu Arbeitszeit und Ausfalltagen, die für die Berechnung der Zahl der tatsächlich geleisteten Arbeitsstunden benötigt wurden, korrigiert. Hier lag die Quote der korrigierten Fälle je nach Merkmal zwischen 10 % aller Meldungen (sonstige bezahlte arbeitsfreie Tage der Vollzeitbeschäftigten) und 38 % (bezahlte Stunden der Vollzeitbeschäftigten). Die Korrekturen haben viele Fehler behoben, jedoch ist anzunehmen, dass bei häufig korrigierten Merkmalen auch unentdeckte Restfehler eher häufig auftreten und Verzerrungen auslösen können.

Datenberechnung: Für die wichtigste Basisstatistik, die Personalstandstatistik, sind keine hier relevanten bekannten Verzerrungen bekannt (siehe „Qualitätsbericht - Personalstandstatistik am 30.06.2011“).

- Modellbedingte Effekte:

Primärerhebung: Um die Belastung der Auskunftspflichtigen zu minimieren, wurden nicht alle Zielmerkmale direkt erhoben. Die Zielmerkmale Beiträge an den Pensions-Sicherungs-Verein VVaG und Ausgleichsabgabe nach Schwerbehindertenrecht wurden komplett aus Daten berechnet, die die jeweiligen Einzugsstellen bereitstellten. Für andere Zielmerkmale wurden Merkmale erhoben, die besser zum Rechnungswesen der Unternehmen passten und aus denen die Zielmerkmale berechnet wurden. Die Berechnungen mit dem vermutlich bedeutsamsten Potential nicht-stichprobenbedingter Fehler werden im Folgenden beschrieben. Die Quantifizierung der tatsächlich eingetretenen Fehler ist nicht möglich.

- Schätzungen von Ergebnissen für örtliche Einheiten (Betriebe)

Die detaillierten Angaben zu Arbeitnehmern, Arbeitskosten und Arbeitsstunden konnte das Unternehmen als Ganzes als eine Unternehmensmeldung, aufgeteilt nach Unternehmensteilen, statt für jede einzelne örtliche Einheit melden. Die zur Erstellung der Statistik unverzichtbaren Angaben der örtlichen Einheiten wurden dann auf wenige Kernmerkmale beschränkt: Bundesland, Wirtschaftszweig, Beschäftigte, Verdienstsomme, bezahlte Stunden. Alle örtlichen Einheiten eines Bundeslandes und Wirtschaftszweiges konnten dabei im Dienstleistungsbereich vom Unternehmen zu einer Sammelmeldung zusammengefasst werden. Die Statistischen Landesämter errechneten die eigentlichen Zielmerkmale der örtlichen Einheiten maschinell durch proportionale Aufteilung der Unternehmensmeldung anhand der Kernmerkmale. Hierbei fand der Aspekt der strukturell noch immer unterschiedlich ausgeprägten Arbeitskostenstrukturen in Ost- und Westdeutschland Berücksichtigung, indem die Anteile der Kostenarten von Unternehmen mit ausschließlich Betrieben im Osten und nur Betrieben im Westen auf diejenigen Unternehmen übertragen wurden, die Betriebe sowohl im Osten als auch im Westen hatten.

Das Verfahren bedeutete letztlich eine gleichmäßige, nivellierende Verteilung der Arbeitskosten eines Mehrbetriebsunternehmens auf die Wirtschaftszweige und Bundesländer seiner örtlichen Einheiten. Die gewählten Kernmerkmale stellten sicher, dass dies zwar für die Struktur, jedoch kaum für das Niveau der Arbeitskosten galt. Aber auch für die Struktur ist der nivellierende Effekt meist beschränkt: Der Anteil der Arbeitskosten (D) eines Wirtschaftsabschnitts, der aus Meldungen stammt, die zu mehr als 25 % auch örtliche Einheiten anderer Wirtschaftsabschnitte abdecken, lag zwischen 0,9 % im Wirtschaftsabschnitt K und 25 % im Wirtschaftsabschnitt B. Der Median lag bei 5 %. Für die tiefere Gliederung nach Wirtschaftsabteilungen lag der Median des Anteils bei 8 %. Für fast alle Wirtschaftszweige sind keine kritischen Auswirkungen des Schätzverfahrens anzunehmen. Gewisse Beeinträchtigungen können allenfalls für die Wirtschaftsabteilungen B05 und B06 sowie C27, C33, E39 vermutet werden, mit Anteilen von 31 % bis 53 %.

- Schätzung von D.1113 Vergütung für nicht gearbeitete Tage, D.1221* Entgeltfortzahlung im Krankheitsfall, D.11111 Entgelt für die geleistete Arbeitszeit

Nur ein kleiner Teil der Unternehmen kann diese Merkmale unmittelbar und ohne umfangreiche Berechnungen berichten. Deshalb wurden im Fragebogen grundsätzlich nicht die Merkmale D.1113 und D.1221* erfragt, sondern stellvertretend die über alle Vollzeitbeschäftigten aufsummierten nicht gearbeiteten Tage wegen Urlaub (SUM_U), Krankheit (SUM_K) und Sonstigem (SUM_S). Die Summe der nicht gearbeiteten gesetzlichen Feiertage (SUM_F) wurde maschinell geschätzt. Die Größen wurden nur für Vollzeitbeschäftigte erhoben, weil Teilzeitbeschäftigte das Ergebnis wegen unterschiedlicher Arbeitszeitmodelle verzerren könnten. Für jede örtliche Einheit wurden dann näherungsweise die Zielmerkmale D.11111, D.1113 und D.1221* durch Aufteilung der regelmäßig gezahlten Verdienste (D.11111+D.1113+D.1221*) anhand der Anteile gearbeiteter bzw. nicht gearbeiteter Tage an allen Arbeitstagen des Jahres (2016: 262 bei Fünf-Tage-Woche) geschätzt:

$$D.1113_i = (D.11111 + D.1113 + D.1221^*) * SUM_i / [262 * A.11] \quad i = U, F, S$$

$$D.1221^* = (D.11111 + D.1113 + D.1221^*) * SUM_K / [262 * A.11]$$

$$D.11111 = (D.11111 + D.1113 + D.1221^*) - D.1113 - D.1221^*$$

D.1221* bezeichnet hier den Hauptbestandteil von D.1221, die Entgeltfortzahlung im Krankheitsfall. Der zweite Bestandteil von D.1221, der Arbeitgeberzuschuss zum Mutterschaftsgeld, wird später hinzuaddiert. A.11 bezeichnet die jahresdurchschnittliche Zahl der Vollzeitbeschäftigten (ohne Auszubildende).

- Schätzung der Merkmale tatsächlich geleistete Stunden der Vollzeitbeschäftigten (B.11), der Teilzeitbeschäftigten (B.12) und der Auszubildenden (B.13)

Die Merkmale über die Zahl der geleisteten Stunden erwiesen sich in vergangenen Erhebungen stets als besonders schwierig zu erheben, denn nur ein Teil der Unternehmen konnte sie dem betrieblichen Rechnungswesen entnehmen. Die gemeldeten Angaben zu den geleisteten Stunden wurden in den Kontext errechneter Grenzwerte gesetzt. Für diese wurde im Grundsatz von den statistischen Ämtern die Zahl der berechneten geleisteten Stunden ermittelt, indem von der erhobenen Zahl der bezahlten Stunden jene Stunden in Abzug gebracht wurden, die auf bezahlte, aber nicht gearbeitete Tage für Urlaub, Krankheit, Feiertage und Sonstiges entfielen (erhobene SUM_i, siehe oben). Die Ausfalltage wurden dazu anhand der gemeldeten Wochenarbeitszeit in Ausfallstunden umgerechnet. Zusätzlich wurde bei Vollzeitbeschäftigten der von den erhobenen bezahlten Stunden nicht erfasste Auf- oder Abbau unbezahlter Überstunden durch wirtschaftsabschnittsweise Zuschätzung von Angaben der Arbeitszeitvolumenrechnung des Institutes für Arbeitsmarkt- und Berufsforschung berücksichtigt. Bei Auszubildenden wurden zusätzlich je Kopf 280 Berufsschulstunden in Abzug gebracht, der Wert entstammt einer Empfehlung der Kultusministerkonferenz zur Gestaltung von Rahmenlehrplänen.

Datenberechnung: Die Berechnung der Daten für die Wirtschaftszweige O (vollständig), P (überwiegend) und Q86.1 (teilweise) auf Basis vor allem der Personalstandstatistik beruht auf vielen Modellannahmen, deren Potential für nicht-stichprobenbedingte Fehler nicht quantifiziert werden kann. Die wichtigsten Aspekte des Verfahrens sind folgende: Das Grundgerüst der Schätzung bildeten die auf nahezu individueller Ebene vorliegenden Datensätze von 4,3 Mill. Beschäftigten des öffentlichen Dienstes aus der Personalstandstatistik zum 30. Juni 2016 mit dem steuerpflichtigen Bruttomonatsverdienst im Juni 2016 und den verdienstbestimmenden Merkmalen, darunter Beschäftigungsbereich (Arbeitgeber), Besoldungs-, Vergütungs- und Lohngruppe sowie vertragliche Wochenarbeitszeit. Für jeden Datensatz wurden der Bruttojahresverdienst sowie die daran gekoppelten zusätzlichen Kosten der Arbeitgeber für Sozialversicherung

und betriebliche Altersversorgung geschätzt. Ferner wurden Ergebnisse der Finanzstatistik zu den Beihilfen für Beamte und den Kosten für die berufliche Aus- und Weiterbildung sowie Geschäfts- und Rechnungsergebnisse der Unfallversicherungsträger der öffentlichen Hand verarbeitet. Für Beamte wurden analog zum Verfahren in den Volkswirtschaftlichen Gesamtrechnungen unterstellte Sozialbeiträge der Arbeitgeber für die Altersversorgung errechnet. Eine Schätzung der Sachleistungen, des Arbeitgeberzuschusses zum Mutterschaftsgeld, der Anwerbungskosten und Abfindungen war nicht möglich. Hier wurden Ergebnisse der Primärerhebung eingesetzt. In der Schätzung der Arbeitszeit konnten Überstunden bzw. Zeitarbeitskonten nicht berücksichtigt werden.

4.4 Revisionen

4.4.1 Revisionsgrundsätze

Es werden keine vorläufigen Ergebnisse veröffentlicht. Daher gelten veröffentlichte Daten als endgültig.

4.4.2 Revisionsverfahren

Es werden keine vorläufigen Ergebnisse veröffentlicht. Daher gelten veröffentlichte Daten als endgültig.

4.4.3 Revisionsanalysen

Es werden keine vorläufigen Ergebnisse veröffentlicht. Daher gelten veröffentlichte Daten als endgültig.

5 Aktualität und Pünktlichkeit

5.1 Aktualität

Erste Ergebnisse wurden 19 Monate nach dem Ende des Berichtsjahres veröffentlicht (Pressemitteilung vom 24. Juli 2018).

Da die Erhebung rückblickend Angaben für das gesamte Berichtsjahr erfasst, kann sie erst im Januar des auf das Berichtsjahr folgenden Jahres beginnen. Die Feld- und Aufbereitungsphase dauert angesichts der vielen Erhebungsmerkmale und der zahlreichen Rückfragen und Korrekturen bis zum März/April des zweiten, auf das Berichtsjahr folgenden Jahres.

5.2 Pünktlichkeit

Eine Statistik ist pünktlich, wenn die Ergebnisse zu dem vorab geplanten und ggf. bekannt gegebenen Termin veröffentlicht werden. Die Ergebnisse dieser Statistik wurden Eurostat pünktlich vor dem gesetzlich festgelegten Termin (30. Juni 2018) am 25. Juni 2018 übermittelt. Die nationale Veröffentlichung der Ergebnisse erfolgte ebenfalls pünktlich mit der Freigabe der Online-Datenbank und einer ersten Pressemitteilung am 24. Juli 2018.

6 Vergleichbarkeit

6.1 Räumliche Vergleichbarkeit

Die Erhebung basiert auf Verordnungen der Europäischen Union, wird in allen Mitgliedstaaten durchgeführt und entsprechend sind die Ergebnisse EU-weit vergleichbar, in tiefster regionaler Ebene nach NUTS1 ["Nomenclature des unités territoriales statistiques" (Systematik der Gebietseinheiten für die Statistik)], was in Deutschland den Bundesländern entspricht. Ergebnisse auf Ebene der Kreise und Gemeinden können nicht erstellt werden, denn diese Angaben werden nicht erfasst.

6.2 Zeitliche Vergleichbarkeit

Die Erhebung deckte in der jüngeren Vergangenheit folgende Wirtschaftszweige ab:

- 1992: Abschnitte C, D, E, F, G (teilweise), J (teilweise) der Klassifikation der Wirtschaftszweige, Ausgabe 1993
- 1996, 2000: Abschnitte C, D, E, F, G, H, J der Klassifikation der Wirtschaftszweige, Ausgabe 1993
- 2004: Abschnitte C bis O der Klassifikation der Wirtschaftszweige, Ausgabe 2003
- 2008, 2012, 2016: Abschnitte B bis S der Klassifikation der Wirtschaftszweige, Ausgabe 2008

Die einbezogenen Wirtschaftszweige haben großen Einfluss auf alle statistischen Ergebnisse. Für zeitliche Vergleiche ist es unabdingbar, identische Wirtschaftszweige zu Grunde zu legen. Auf Basis der jeweiligen Veröffentlichungen lassen sich die Ergebnisse für das Produzierende Gewerbe ab Berichtsjahr 1966 als längste verfügbare Zeitreihe zusammenstellen. In der Datenbank GENESIS-Online des Statistischen Bundesamtes sind Ergebnisse ab Berichtsjahr 1992 verfügbar.

Die Ergebnisse der Arbeitskostenerhebung 2016 sind trotz methodischer Änderung bei der Schätzung örtlicher Einheiten (Betriebe) aus Unternehmensmeldungen (siehe 4.3) uneingeschränkt mit Ergebnissen der Erhebung 2008 und 2012 vergleichbar.

7 Kohärenz

7.1 Statistikübergreifende Kohärenz

Die Arbeitskostenerhebung bildet mit Arbeitskostenindex und Jahresschätzung Arbeitskosten das integrierte System der Statistiken zu Arbeitskosten. Die drei Statistiken sind definitorisch aufeinander abgestimmt. Arbeitskostenindex und

Jahresschätzung Arbeitskosten werden anhand der Arbeitskostenerhebung im September 2018 revidiert (Benchmarking). Dadurch besteht maximale Kohärenz der drei Statistiken.

Die bedeutsamste Arbeitskostenart, das Arbeitnehmerentgelt (D.1), ist definitorisch mit der gleichnamigen Kostenart des Europäischen Systems Volkswirtschaftlicher Gesamtrechnungen (ESVG) abgestimmt, sodass grundsätzlich Kohärenz zu den Volkswirtschaftlichen Gesamtrechnungen besteht. Die Arbeitskostenerhebung gliedert das Arbeitnehmerentgelt (D.1) jedoch detaillierter als die Volkswirtschaftlichen Gesamtrechnungen. Unterschiedliche Ergebnisse lassen sich auf unterschiedliche Abdeckungsbereiche (die Arbeitskostenerhebung deckt Unternehmen mit weniger als zehn Beschäftigten nicht ab) und unterschiedliche Buchungsmethoden zurückführen.

Bruttoverdienst und bezahlte Arbeitsstunden wurden im Fragebogen analog zur Vierteljährlichen Verdiensterhebung erhoben. Trotz einiger Unterschiede in der Abdeckung (Altersteilzeit) lagen die erhobenen Ergebnisse für das Berichtsjahr 2016 dicht beieinander: durchschnittlicher Bruttostundenverdienst (einschließlich Sonderzahlungen, ohne Auszubildende): Arbeitskostenerhebung 23,09 Euro, Vierteljährliche Verdiensterhebung 22,98 Euro. Bei Vergleichen auf Basis von Veröffentlichungen ist jedoch zu beachten, dass die Arbeitskostenerhebung den Bruttoverdienst nicht wie erhoben veröffentlicht, sondern korrigiert in Abgrenzung der Definition der Kostenart D.11. Dieser Verdienstbegriff enthält nicht die Entgeltfortzahlung im Krankheitsfall und fällt folglich um ca. 4 % geringer aus.

7.2 Statistikinterne Kohärenz

Statistikinterne Kohärenz ist das Ausmaß, zu dem für die beschriebene Statistik Ergebnisse zu unterschiedlichen Merkmalen konsistent sind.

Für diese Statistik sind bis auf eine Ausnahme keine internen Inkohärenzen bekannt. In den Datenberechnungen für den Großteil des öffentlichen Dienstes gelang es nicht, eine mit privatwirtschaftlichen Unternehmen vergleichbare Größe des Unternehmens festzulegen. Die Ergebnisse wurden einheitlich der höchsten Größenklasse "Unternehmen mit 1 000 und mehr Beschäftigten" zugeordnet. Die Ergebnisse der Wirtschaftsabteilungen O84 und P85 sind in der Gliederung nach der Größe des Unternehmens nur unter Beachtung dieser Einschränkung mit anderen Wirtschaftszweigen vergleichbar.

7.3 Input für andere Statistiken

Die Arbeitskostenerhebung stellt alle vier Jahre die Basisdaten bereit, die vom Arbeitskostenindex (EVAS-Statistik 62421) vierteljährlich und von der Jahresschätzung Arbeitskosten (EVAS-Statistik 62431) jährlich fortgeschrieben werden.

Ergebnisse zum Arbeitnehmerentgelt (D.1) werden in den Volkswirtschaftlichen Gesamtrechnungen des Bundes und der Länder (EVAS-Statistik 81111) verwendet.

Ergebnisse zu arbeitgeberfinanzierten Sozialleistungen werden in der Berechnung des Sozialbudgets des Bundesministeriums für Arbeit und Soziales verwendet.

8 Verbreitung und Kommunikation

8.1 Verbreitungswege

Pressemitteilungen

Pressemitteilung vom 24. Juli 2018: "Arbeitskosten 2016 in Ostdeutschland um 23,5 % unter Westniveau".

Alle Pressematerialien sind kostenlos erhältlich auf der Internet-Seite des Statistischen Bundesamtes (<http://www.destatis.de>) unter "Presse".

Veröffentlichungen

Fachserie 16 "Verdienste und Arbeitskosten", Arbeitskosten im Produzierenden Gewerbe und im Dienstleistungsbereich.

Online-Datenbank

Die Datenbank GENESIS-Online (<https://www-genesis.destatis.de/genesis/online>) des Statistischen Bundesamtes enthält Ergebnisse für Bund und Länder.

Eurostat (<http://epp.eurostat.ec.europa.eu>) unterhält unter Statistiken nach Themenbereich -> Thema Bevölkerung und soziale Bedingungen -> Arbeitsmarkt -> Arbeitskosten -> Arbeitskostenerhebung eine Online-Datenbank mit Ergebnissen aller Mitgliedstaaten.

Die Internationale Arbeitsorganisation (<http://www.ilo.org/ilostat/faces/home/statisticaldata>) unterhält eine Online-Datenbank mit Ergebnissen vieler Staaten: Browse by subject -> Labour cost -> Mean nominal hourly labour cost per employee

Zugang zu Mikrodaten

Mikrodaten sind nicht verfügbar.

Sonstige Verbreitungswege

Ergebnisse für Bundesländer können über die Homepage des jeweiligen Landesamtes abgerufen werden. Diese sind u. a. über die Homepage des Statistischen Bundesamtes zu erreichen (<http://www.destatis.de>). Ergänzend werden Ergebnistabellen im Statistikportal angeboten.

Die Statistischen Ämter des Bundes und der Länder geben allen Interessenten Auskunft über Ergebnisse und führen ggf. auf Wunsch weitere Auswertungen durch.

8.2 Methodenpapiere/Dokumentation der Methodik

Günther, R.: "Arbeitskostenerhebung 2012" in Wirtschaft und Statistik 12/2014, S. 782ff.

8.3 Richtlinien der Verbreitung

Veröffentlichungskalender

Die Veröffentlichungen dieser Statistik werden nicht im Jahresveröffentlichungskalender des Statistischen Bundesamtes angekündigt. Pressemitteilungen des Statistischen Bundesamtes bezüglich dieser Statistik werden wie alle Pressemitteilungen freitags 10:00 Uhr in der Terminvorschau für die Folgewoche angekündigt.

Zugriff auf den Veröffentlichungskalender

Die Terminvorschau der Pressemitteilungen ist auf der Internetseite des Statistischen Bundesamtes (<http://www.destatis.de>) öffentlich einsehbar.

Zugangsmöglichkeiten der Nutzer/-innen

Alle Veröffentlichungen stehen allen Nutzern zum selben Zeitpunkt zur Verfügung.

9 Sonstige fachstatistische Hinweise

Es gibt keine sonstigen fachstatistischen Hinweise.

Arbeitskostenerhebung 2016

Angaben zum Unternehmen

AKE

Rücksendung bitte bis
XX. XXXXXXX XXXX

Name des Amtes
Org. Einheit
Straße + Hausnummer
PLZ, Ort

Bei Fensterbriefumschlag: postalische Anschrift der befragenden Behörde

Ansprechpartner/-in für Rückfragen
(freiwillige Angabe)

Name:

Telefon oder E-Mail:

Sie erreichen uns über

Telefon: XXXXX XX-Durchwahl

Xxxxxx Xxx -XXXX

Xxx Xxxxx -XXXX

Telefax: XXXXXXXX-XXXX

E-Mail: XXXXXXXX@XXXXX.de

Vielen Dank für Ihre Mitarbeit.

Bitte beachten Sie bei der Beantwortung der Fragen die Erläuterungen zu **1** bis **5** auf den Seiten 1 bis 5 in der separaten Unterlage.

Falls Anschrift oder Firmierung nicht mehr zutreffen, bitte auf Seite 8 korrigieren.

Identnummer
(bei Rückfragen bitte angeben)

Identnummer

Beachten Sie:

Die Erhebung richtet sich an Personen des öffentlichen und privaten Rechts, insbesondere Unternehmen, Körperschaften und Stiftungen sowie Anstalten des öffentlichen Rechts (Gesamteinheiten), sowie an deren räumlich getrennte Teile, insbesondere die Haupt- und Zweigniederlassungen sowie die Betriebe von Unternehmen (Teileinheiten), soweit bei ihnen Personen in einem Beschäftigungsverhältnis stehen. Als Unternehmen gelten auch Einrichtungen, die eine der in § 18 Absatz 1 Nummer 1 Satz 2 des Einkommensteuergesetzes bezeichneten (freiberuflichen) Tätigkeiten betreiben. Falls Sie sich nicht sicher sind, ob dies auf Sie zutrifft, wenden Sie sich bitte an das oben angegebene statistische Amt.

Bestehen mehrere Betriebsstätten bzw. Niederlassungen, füllen Sie bitte zusätzlich die Bogen „Angaben zu Unternehmensteilen“ aus. Bitte beachten Sie dabei die „Hinweise für Unternehmen mit mehreren Betriebsstätten oder Niederlassungen“.

Die Zahlen in eckigen Klammern nach den Erhebungsmerkmalen im Fragebogen verweisen auf wichtige Ausführungen in den „Erläuterungen zum Fragebogen“. Die dreistelligen Nummern direkt neben den auszufüllenden Feldern bezeichnen die Fragebogenpositionen, auf die in den „Erläuterungen zum Fragebogen“ bei Bedarf verwiesen wird.

A Allgemeine Angaben

Beschreibung der wirtschaftlichen Tätigkeit des Unternehmens

Nachfolgend sind nur dann Eintragungen erforderlich, falls die Tätigkeit von unseren Vorgaben abweicht. Bei Ausführung verschiedenartiger Tätigkeiten bitte diejenige angeben, in der die überwiegende Anzahl der Beschäftigten tätig ist.

010
Bitte nicht ausfüllen.

noch:

A Allgemeine Angaben

Geschäftsjahr, wenn abweichend vom Kalenderjahr

i Alle Angaben sollen sich auf das Kalenderjahr 2016 beziehen. Stimmt Ihr Geschäftsjahr nicht mit dem Kalenderjahr 2016 überein, legen Sie bitte nur für die Angaben, für die keine Kalenderjahresangaben vorliegen, das Geschäftsjahr zu Grunde. Das zu Grunde liegende Geschäftsjahr sollte bis 31. März 2017 enden. Der Zeitraum sollte 12 Monate umfassen.

vom bis

012U1 012U2

TT MM JJJJ TT MM JJJJ

Identnummer

B Beschäftigte im Kalenderjahr 2016 **1**

i Nicht einzubeziehen sind Beamte und Beamtinnen, Personen, die keinen Verdienst für ihre Leistung erhalten (ehrenamtlich Tätige und Ähnliche), tätige Inhaber/Inhaberinnen, Mitinhaber/Mitinhaberinnen und Familienangehörige ohne Arbeitsvertrag, ausschließlich auf Provisions- oder Honorarbasis bezahlte Personen, Personen im Vorruhestand, Personen in Arbeitsgelegenheiten mit Mehraufwandsentschädigung (sogenannte Ein-Euro-Jobs) und Leiharbeiter/Leiharbeiterinnen.

Monat	Zahl der Beschäftigten am Monatsende			
	Vollzeitbeschäftigte 2	Teilzeitbeschäftigte (einschließlich Altersteilzeit) 3	Geringfügig Beschäftigte 4	Auszubildende 5
Januar	025 <input type="text"/>	026 <input type="text"/>	027 <input type="text"/>	028 <input type="text"/>
Februar	029 <input type="text"/>	030 <input type="text"/>	031 <input type="text"/>	032 <input type="text"/>
März	033 <input type="text"/>	034 <input type="text"/>	035 <input type="text"/>	036 <input type="text"/>
April	037 <input type="text"/>	038 <input type="text"/>	039 <input type="text"/>	040 <input type="text"/>
Mai	041 <input type="text"/>	042 <input type="text"/>	043 <input type="text"/>	044 <input type="text"/>
Juni	045 <input type="text"/>	046 <input type="text"/>	047 <input type="text"/>	048 <input type="text"/>
Juli	049 <input type="text"/>	050 <input type="text"/>	051 <input type="text"/>	052 <input type="text"/>
August	053 <input type="text"/>	054 <input type="text"/>	055 <input type="text"/>	056 <input type="text"/>
September	057 <input type="text"/>	058 <input type="text"/>	059 <input type="text"/>	060 <input type="text"/>
Oktober	061 <input type="text"/>	062 <input type="text"/>	063 <input type="text"/>	064 <input type="text"/>
November	065 <input type="text"/>	066 <input type="text"/>	067 <input type="text"/>	068 <input type="text"/>
Dezember	069 <input type="text"/>	070 <input type="text"/>	071 <input type="text"/>	072 <input type="text"/>

C Arbeitskosten im Kalenderjahr 2016
 (ohne Angaben für geringfügig Beschäftigte und Auszubildende)

Identnummer _____

i Bitte geben Sie im Folgenden alle Arbeitskosten für die unter Abschnitt B eingetragenen Vollzeit- und Teilzeitbeschäftigten (ohne geringfügig Beschäftigte und Auszubildende) an. Aufwendungen für im Laufe eines Monats ausgeschiedene Beschäftigte sind mit einzutragen.

Volle Euro

Bruttoverdienstsumme	6	120	_____
Einzelne Bestandteile der Bruttoverdienstsumme			
Sonderzahlungen insgesamt (ohne Leistungen des Arbeitgebers zur Vermögensbildung der Beschäftigten)	7	121	_____
darunter: von persönlichen Leistungen und vom Unternehmenserfolg abhängige Zahlungen	7	122	_____
Leistungen des Arbeitgebers zur Vermögensbildung der Beschäftigten	8	123	_____
Gesetzliche Arbeitgeberbeiträge zur sozialen Sicherung der Beschäftigten			
Arbeitgeberpflichtbeiträge zur Rentenversicherung	9	126	_____
darunter: Aufstockungsbeiträge zur Rentenversicherung für Personen in Altersteilzeit	12	127	_____
Arbeitgeberpflichtbeiträge zur Arbeitslosenversicherung	10	128	_____
Arbeitgeberpflichtbeiträge an gesetzliche und private Krankenkassen nach § 257 Absatz 1 des Fünften Buches Sozialgesetzbuch (SGB V) (ohne Umlagen U1 und U2)	13	129	_____
Arbeitgeberpflichtbeiträge zur Pflegeversicherung	11	130	_____
Beiträge zur gesetzlichen Unfallversicherung	14	132	_____
Umlage für das Insolvenzgeld	15	133	_____
U2-Umlage zum Mutterschaftsgeld nach §§ 13, 14 Mutterschutzgesetz (MuSchG)	16	134	_____
Arbeitgeberpflichtbeiträge zur Winterbeschäftigungs-Umlage im Baugewerbe	17	135	_____

noch:

C Arbeitskosten im Kalenderjahr 2016
(ohne Angaben für geringfügig Beschäftigte und Auszubildende)

Identnummer _____

Aufwendungen für betriebliche Altersversorgung im Kalenderjahr 2016

i Betriebliche Altersversorgung (Betriebsrente) liegt vor, wenn der Arbeitgeber seinen Beschäftigten Versorgungsleistungen im Alter, bei Invalidität oder Tod zusagt. Um diese Zusage zu erfüllen, kann der Arbeitgeber Rückstellungen bilden, eine Lebensversicherung auf das Leben der/des Beschäftigten abschließen (Direktversicherung) oder sich einer Unterstützungskasse, einer Pensionskasse oder eines Pensionsfonds bedienen. Für die Beschäftigten entsteht dadurch eine sogenannte Anwartschaft. **18**

Direktzusagen 19 – Aufwendungen

Pensionsrückstellungen nach § 6a Einkommensteuergesetz (EStG) zu Beginn des Geschäftsjahres in vollen Euro	220	_____
Pensionsrückstellungen nach § 6a Einkommensteuergesetz (EStG) am Ende des Geschäftsjahres in vollen Euro	221	_____
Übertragungen (Abflüsse) im Geschäftsjahr in vollen Euro	20 222	_____
Übertragungen (Zuflüsse) im Geschäftsjahr in vollen Euro	22 223	_____
Leistungszahlungen (zum Beispiel Renten) aufgrund von Direktzusagen im Geschäftsjahr in vollen Euro	224	_____
Aufwendungen der Beschäftigten durch Entgeltumwandlung zugunsten einer Direktzusage im Geschäftsjahr in vollen Euro	21 277	_____

Unterstützungskassen 19 – Aufwendungen

Aufwendungen des Arbeitgebers im gesamten Kalenderjahr 2016 (ohne Entgeltumwandlung) in vollen Euro	21 230	_____
Aufwendungen der Beschäftigten durch Entgeltumwandlung im gesamten Kalenderjahr 2016 in vollen Euro	21 231	_____

Direktversicherungen 19 – Aufwendungen

Aufwendungen des Arbeitgebers im gesamten Kalenderjahr 2016 (ohne Entgeltumwandlung, Eigenbeiträge) in vollen Euro	21 240	_____
Aufwendungen der Beschäftigten (Entgeltumwandlung, Eigenbeiträge) im gesamten Kalenderjahr 2016 in vollen Euro	21 241	_____

noch:

C Arbeitskosten im Kalenderjahr 2016
(ohne Angaben für geringfügig Beschäftigte und Auszubildende)

Identnummer _____

Aufwendungen für betriebliche Altersversorgung im Kalenderjahr 2016

Pensionskassen (ohne Zusatzversorgungseinrichtungen des öffentlichen und kirchlichen Dienstes) 18 – Aufwendungen

Aufwendungen des Arbeitgebers im gesamten Kalenderjahr 2016
(ohne Entgeltumwandlung, Eigenbeiträge) in vollen Euro **21** 250 _____

Aufwendungen der Beschäftigten (Entgeltumwandlung, Eigenbeiträge)
im gesamten Kalenderjahr 2016 in vollen Euro **21** 251 _____

Zusatzversorgungseinrichtungen des öffentlichen und kirchlichen Dienstes 19 – Aufwendungen

Aufwendungen des Arbeitgebers im gesamten Kalenderjahr 2016
(ohne Arbeitnehmerumlage, Entgeltumwandlung, Eigenbeiträge,
Eigenbeteiligung) in vollen Euro **21** 270 _____

Aufwendungen der Beschäftigten (Arbeitnehmerumlage, Entgelt-
umwandlung, Eigenbeiträge, Eigenbeteiligung) im gesamten
Kalenderjahr 2016 in vollen Euro **21** 271 _____

Pensionsfonds 19 – Aufwendungen

Aufwendungen des Arbeitgebers im gesamten Kalenderjahr 2016
(ohne Entgeltumwandlung, Eigenbeiträge) in vollen Euro **21** 260 _____

Aufwendungen der Beschäftigten (Entgeltumwandlung, Eigenbeiträge)
im gesamten Kalenderjahr 2016 in vollen Euro **21** 261 _____

noch:

C Arbeitskosten im Kalenderjahr 2016
(ohne Angaben für geringfügig Beschäftigte und Auszubildende)

Identnummer _____

i Beachten Sie bitte: Einzelne der folgenden Aufwendungen können ganz oder teilweise in der Bruttoverdienstsumme (Seite 3, Feldnummer 120) enthalten sein. Bei diesen Aufwendungsarten muss zusätzlich nach dem bereits dort enthaltenen Betrag gefragt werden, um den Personalaufwand ohne Doppelzählungen nachweisen zu können.

Weitere Aufwendungen	Insgesamt		In der Bruttoverdienstsumme enthalten	
	Volle Euro			
Entschädigungen und Abfindungen bei Beendigung des Arbeitsverhältnisses 23	148	_____	149	_____
Aufstockungsbeträge zu den Bruttoverdiensten für Personen in Altersteilzeit 24	150	_____	151	_____
Zuschüsse zum Krankengeld, Beihilfen zu Kosten für Arztleistungen, Kuren und Zahnersatz 25	152	_____	153	_____
Sachleistungen (Naturalleistungen, Personalrabatte, Job-Tickets, Zinersparnisse, Firmenwagen) 26	154	_____	155	_____
darunter: Sachleistungen – Firmenwagen 27	156	_____	157	_____
Kosten für Belegschaftseinrichtungen 28	158	_____		
Aktienoptionen 29	159	_____		
Aktienkaufpläne 30	160	_____		
Kosten für berufliche Aus- und Weiterbildung (ohne Vergütungen und Arbeitgebersozialbeiträge für Auszubildende) 31	161	_____		
Anwerbungskosten, vom Arbeitgeber gestellte Berufsbekleidung 32	162	_____		

D Arbeitszeit im Kalenderjahr 2016

Identnummer _____

Welche Arbeitswoche wird im Unternehmen am häufigsten angewendet?

i Kreuzen Sie bitte an, welche Arbeitswoche im Unternehmen am häufigsten angewendet wird.

4-Tagewoche	5-Tagewoche	6-Tagewoche	7-Tagewoche
-------------	-------------	-------------	-------------

Bitte nur eine Möglichkeit ankreuzen.

307 307 307 307

Arbeitszeit	Vollzeitbeschäftigte		Teilzeitbeschäftigte	
Bezahlte Stunden 33	300	_____	302	_____
darunter: Bezahlte Überstunden 34	301	_____	303	_____
Genommene Urlaubstage 35	304	_____	322	_____
Bezahlte Krankheitstage 36	305	_____	324	_____
Sonstige bezahlte arbeitsfreie Tage 37	306	_____	326	_____
Geleistete Stunden 38	329	_____	330	_____
Durchschnittliche Wochenarbeitszeit (zum Beispiel 25,75) 39	311	_____, _____ Stunden	312	_____, _____ Stunden

Arbeitszeit	Geringfügig Beschäftigte		Auszubildende	
Bezahlte Stunden 33	319	_____	313	_____
darunter: Bezahlte Überstunden 34	320	_____	321	_____
Genommene Urlaubstage 35	317	_____	323	_____
Bezahlte Krankheitstage 36	318	_____	325	_____
Sonstige bezahlte arbeitsfreie Tage 37	327	_____	328	_____
Geleistete Stunden 38	331	_____	332	_____
Durchschnittliche Wochenarbeitszeit (zum Beispiel 25,75) 39	333	_____, _____ Stunden	334	_____, _____ Stunden

E Arbeitskosten aller geringfügig Beschäftigten und Auszubildenden im Kalenderjahr 2016

Arbeitskosten	Geringfügig Beschäftigte		Auszubildende	
	Volle Euro			
Bruttoverdienstsumme 6	124	_____	125	_____
Sozialbeiträge der Arbeitgeber 40			147	_____

Bitte zurücksenden an

Name der befragenden Behörde
Anschrift

Bitte aktualisieren Sie Ihre Anschrift, falls erforderlich.
Name und Anschrift

**F Dem Arbeitgeber erstattete Lohn- und Gehaltszahlungen
für alle Beschäftigten im Kalenderjahr 2016
(einschließlich geringfügig Beschäftigte und Auszubildende)**

Identnummer _____

Volle Euro

Erstattete Lohn- und Gehaltszahlungen **41** 163 _____

Erstattungen nach Altersteilzeitgesetz **42** 164 _____

Bemerkungen

Umstände mit besonderen Einflüssen auf die Arbeitskosten

Sollten außergewöhnliche Ereignisse (zum Beispiel Kurzarbeit) die Angaben beeinflusst haben oder bereiten einzelne Fragebogenpositionen besondere Schwierigkeiten, bitte zur Vermeidung von Rückfragen entsprechende Hinweise eintragen.

Bitte tragen Sie Personalaufwendungen, die Sie keiner Position zuordnen können, mit der entsprechenden Bezeichnung ein.

Arbeitskostenerhebung 2016

AKE

Angaben zu Unternehmensteilen

Bitte aktualisieren Sie Ihre Anschrift, falls erforderlich.

Name und Anschrift des Befragten oder Unternehmens

Identnummer des Unternehmensteils 001U3 _____ Identnummer

Anzahl der Einheiten **43** 013 _____

Anzahl der Vollzeitbeschäftigten
am Monatsende Oktober **44** 061 _____

Anzahl der Teilzeitbeschäftigten
am Monatsende Oktober **45** 062 _____

Anzahl der geringfügig Beschäftigten
am Monatsende Oktober **46** 063 _____

Anzahl der Auszubildenden
am Monatsende Oktober **47** 064 _____

Bruttoverdienstsumme in vollen Euro
im Kalenderjahr 2016
(ohne geringfügig Beschäftigte und Auszubildende) **48** 120 _____

Anzahl der bezahlten Stunden der Vollzeit-
beschäftigten im Kalenderjahr 2016
(ohne geringfügig Beschäftigte und Auszubildende) **49** 300 _____

Anzahl der bezahlten Stunden der Teilzeit-
beschäftigten im Kalenderjahr 2016
(ohne geringfügig Beschäftigte und Auszubildende) **50** 302 _____

Beschreibung der wirtschaftlichen Tätigkeit des
Unternehmensteils

Nachfolgend sind nur Eintragungen erforderlich, falls
Ihre Tätigkeit von unseren Vorgaben abweicht

_____ 011 _____ 015 _____
(wird vom statistischen Amt ausgefüllt)

Arbeitskostenerhebung 2016

Angaben zum Unternehmen

Hinweise für Unternehmen mit mehreren Betriebsstätten oder Niederlassungen

Was ist im Fragebogen „Angaben zum Unternehmen“ einzutragen?

Unternehmen sind natürliche oder juristische Personen oder rechtsfähige Personengesellschaften, die bei Abschluss eines Rechtsgeschäfts in Ausübung ihrer gewerblichen oder selbstständigen beruflichen Tätigkeit handeln.

Tragen Sie hier bitte Angaben für das gesamte Unternehmen ein.

Was ist im Fragebogen „Angaben zu Unternehmensteilen“ einzutragen?

„Unternehmensteile“ sind Betriebe, Niederlassungen, Filialen und andere örtliche Einheiten eines Unternehmens, die nicht als rechtlich selbstständige Einheit tätig sind.

Tragen Sie in diesen Bogen die Angaben für jeden Ihrer Unternehmensteile ein.

Achten Sie darauf, dass die Summe der „Bruttoverdienstsummen“ aller Unternehmensteile genau den Wert der „Bruttoverdienstsumme“ im Bogen „Angaben zum Unternehmen“ ergeben muss.

Analog müssen die aufsummierten Anzahlen der bezahlten Stunden der Vollzeitbeschäftigten und der Teilzeitbeschäftigten aller Unternehmensteile den jeweiligen Anzahlen im Bogen „Angaben zum Unternehmen“ entsprechen.

Bitte beachten Sie beim Ausfüllen folgende Unterscheidung:

Unternehmen des Produzierenden Gewerbes

Ist Ihr Unternehmen im Produzierenden Gewerbe tätig, tragen Sie für jeden Betrieb die erforderlichen Angaben ein.

Für die bereits bekannten Betriebe wurden die Adressen in den Unternehmensteilbogen vorgedruckt.

Existierte ein solcher Betrieb im Kalenderjahr 2016 nicht, streichen Sie nur die Anschrift durch und geben Sie kurz den Grund an, ohne weitere Angaben einzutragen.

Fehlt ein vorgedruckter Unternehmensteilbogen für einen im Kalenderjahr 2016 existierenden Betrieb, ergänzen Sie diesen Unternehmensteil, indem Sie diesen Betrieb mit Anschrift und allen Angaben zusätzlich aufführen.

Benötigen Sie dafür weitere Fragebogen, fordern Sie diese bitte beim statistischen Amt an.

Unternehmen des Dienstleistungsbereichs

Ist Ihr Unternehmen im Dienstleistungsbereich tätig, fassen Sie alle Niederlassungen innerhalb eines Bundeslandes und eines Wirtschaftszweigs als einen Unternehmensteil zusammen und tragen für diesen die erforderlichen Angaben ein. Da ein solcherart gebildeter Unternehmensteil aus mehreren Niederlassungen bestehen kann, geben Sie die

Anzahl der darin zusammengefassten Niederlassungen im Feld „Anzahl der Einheiten“ an. Als Niederlassung betrachten Sie dabei alle räumlich getrennten Einheiten, an denen Beschäftigte dauerhaft tätig sind (zum Beispiel Verkaufsfilialen, Zweigstellen).

Die bereits bekannten Unternehmensteile wurden vorgedruckt.

Existierte ein solcher Unternehmensteil im Kalenderjahr nicht, streichen Sie nur die Anschrift durch und geben Sie kurz den Grund an, ohne weitere Angaben einzutragen.

Fehlt ein vorgedruckter Unternehmensteilbogen für einen im Kalenderjahr 2016 existierenden Unternehmensteil, ergänzen Sie die Angaben zu diesem Unternehmensteil.

Tragen Sie dazu in einem leeren Adressfeld das Bundesland sowie im dafür vorgesehenen Feld die wirtschaftliche Tätigkeit ein und geben für den neu angelegten Unternehmensteil die erforderlichen Angaben an.

Beispiel

Sie haben drei Einzelhandelsfilialen in Hessen, für Niederlassungen in Hessen gab es aber keinen vorgedruckten Bogen „Angaben zu Unternehmensteilen“.

Tragen Sie bitte Folgendes ein:

In ein leeres Adressfeld:	Alle Niederlassungen in Hessen
In der wirtschaftlichen Tätigkeit:	Einzelhandel mit Antiquitäten
Bei Anzahl der Einheiten:	3

Ergänzen Sie dann die restlichen Angaben für diesen neu aufgenommenen Unternehmensteil als Zusammenfassungen der drei Filialen („Bruttoverdienstsumme“ und so weiter).

Benötigen Sie hierzu weitere Fragebogen, fordern Sie diese bitte beim statistischen Amt an.

Unternehmen des Dienstleistungsbereichs mit mehreren Niederlassungen, die aber alle im selben Bundesland liegen und derselben wirtschaftlichen Tätigkeit nachgehen, überprüfen nur die vorgedruckte Angabe „Wirtschaftliche Tätigkeit des Unternehmensteils“ und ergänzen die Angabe zur „Anzahl der Einheiten“. Angaben zu Bruttoverdienstsumme, Vollzeitbeschäftigten, Teilzeitbeschäftigten, Auszubildenden, geringfügig Beschäftigten und bezahlten Stunden sind nicht erforderlich, da sie dem Bogen „Angaben zum Unternehmen“ entnommen werden können.

Arbeitskostenerhebung 2016

Unterrichtung nach § 17 Bundesstatistikgesetz (BStatG)¹

Zweck, Art und Umfang der Erhebung

Die Erhebung der Struktur der Arbeitskosten (Arbeitskostenerhebung) wird im Abstand von vier Jahren durchgeführt. Sie bildet die Arbeitskosten und Arbeitszeiten in den Betrieben und Unternehmen ab, insbesondere die über die Bruttoverdienste hinausgehenden Kostenbestandteile wie die Sozialleistungen der Arbeitgeber. Die Höhe und die strukturelle Zusammensetzung der gesamten Kosten des Produktionsfaktors Arbeit ist für die Beurteilung der Wettbewerbsverhältnisse in der deutschen Wirtschaft und der Arbeitsmarkt- und Sozialpolitik von Bedeutung. Außerdem bilden die Ergebnisse eine wichtige Unterlage für die Vertragsverhandlungen der Tarifparteien. Dem einzelnen Unternehmen geben die Daten die Möglichkeit, die Arbeitskosten des eigenen Unternehmens mit dem Durchschnittswert der Branche oder anderer Wirtschaftszweige im In- und Ausland zu vergleichen.

Mit der Arbeitskostenerhebung werden darüber hinaus Verpflichtungen gegenüber dem Statistischen Amt der Europäischen Union zur Lieferung von Daten über Arbeitskosten erfüllt. Die Mitgliedstaaten erlangen so vergleichbare Angaben für wirtschafts-, sozial- und regionalpolitische Aufgaben. In Deutschland wird die Arbeitskostenerhebung als Stichprobenerhebung durchgeführt. Einbezogen werden also nicht alle, sondern bundesweit höchstens 34 000 repräsentativ ausgewählte Unternehmen mit zehn und mehr Arbeitnehmern, die etwa zehn Prozent des Erhebungsbereichs abdecken. Hierdurch werden die Erhebungskosten bei den Unternehmen und den statistischen Ämtern erheblich reduziert.

Rechtsgrundlagen, Auskunftspflicht

Rechtsgrundlagen sind das Verdienststatistikgesetz (VerdStatG), die Verordnung (EG) Nr. 530/1999 zur Statistik über die Struktur der Verdienste und Arbeitskosten² sowie die Verordnung (EG) Nr. 1726/1999 zur Durchführung der Verordnung (EG) Nr. 530/1999 in Bezug auf Definition und Übermittlung von Informationen über Arbeitskosten in Verbindung mit dem BStatG.

Erhoben werden die Angaben zu § 5 VerdStatG, Artikel 6 Absatz 1 der Verordnung (EG) Nr. 530/1999 in Verbindung mit Anhang I der Verordnung (EG) Nr. 1726/1999.

Die Auskunftspflicht ergibt sich aus § 8 Absatz 1 VerdStatG und Artikel 7 Absatz 2 der Verordnung (EG) Nr. 530/1999 in Verbindung mit §§ 15, 18 BStatG. Hiernach sind die Inhaberinnen/Inhaber der in die Erhebung einbezogenen Erhebungseinheiten sowie die mit deren Leitung Beauftragten im Rahmen der ihnen übertragenen Aufgaben und Befugnisse auskunftspflichtig.

Nach § 11a Absatz 2 BStatG sind alle Unternehmen und Betriebe verpflichtet, ihre Meldungen auf elektronischem Weg an die statistischen Ämter zu übermitteln. Hierzu sind die von den statistischen Ämtern zur Verfügung gestellten Online-Verfahren zu nutzen. Im begründeten Einzelfall kann eine zeitlich befristete Ausnahme von der Online-Meldung vereinbart werden. Dies ist auf formlosen Antrag möglich. Die Verpflichtung, die geforderten Auskünfte zu erteilen, bleibt jedoch weiterhin bestehen.

Nach § 8 Absatz 2 VerdStatG besteht für Unternehmen, deren Inhaberinnen/Inhaber Existenzgründerinnen/Existenzgründer sind, im Kalenderjahr der Betriebseröffnung keine Auskunftspflicht. In den beiden folgenden Kalenderjahren besteht dann keine Auskunftspflicht, wenn das Unternehmen im jeweils letzten abgeschlossenen Geschäftsjahr Umsätze von weniger als 800 000 Euro erwirtschaftet hat. Gesellschaften können sich auf die Befreiung von der Auskunftspflicht berufen, wenn alle an der Gesellschaft Beteiligten Existenzgründerinnen/Existenzgründer sind.

Existenzgründerinnen/Existenzgründer sind natürliche Personen, die eine gewerbliche oder freiberufliche Tätigkeit in Form einer Neugründung, einer Übernahme oder einer tätigen Beteiligung aus abhängiger Beschäftigung oder aus der Nichtbeschäftigung heraus aufnehmen, § 8 Absatz 3 VerdStatG. Existenzgründerinnen/Existenzgründer, die von ihrem Recht, keine Auskunft zu erteilen, Gebrauch machen wollen, haben das Vorliegen der vorgenannten Voraussetzungen nachzuweisen. Es steht ihnen jedoch frei, die Auskünfte zu erteilen.

¹ Den Wortlaut der nationalen Rechtsvorschriften in der jeweils geltenden Fassung finden Sie unter <https://www.gesetze-im-internet.de>.

² Die Rechtsakte der EU in der jeweils geltenden Fassung und in deutscher Sprache finden Sie auf der Internetseite des Amtes für Veröffentlichungen der Europäischen Union unter <http://eur-lex.europa.eu/>.

Nach § 15 Absatz 7 BStatG haben Widerspruch und Anfechtungsklage gegen die Aufforderung zur Auskunftserteilung keine aufschiebende Wirkung.

Geheimhaltung

Die erhobenen Einzelangaben werden nach § 16 BStatG grundsätzlich geheim gehalten. Nur in ausdrücklich gesetzlich geregelten Ausnahmefällen dürfen Einzelangaben übermittelt werden.

Nach § 9 VerdStatG dürfen an die obersten Bundes- und Landesbehörden für die Verwendung gegenüber den gesetzgebenden Körperschaften und für Zwecke der Planung, jedoch nicht für die Regelung von Einzelfällen, vom Statistischen Bundesamt und den statistischen Ämtern der Länder Tabellen mit statistischen Ergebnissen übermittelt werden, auch soweit Tabellenfelder nur einen einzigen Fall ausweisen.

Nach § 16 Absatz 6 BStatG ist es zulässig, den Hochschulen oder sonstigen Einrichtungen mit der Aufgabe unabhängiger wissenschaftlicher Forschung für die Durchführung wissenschaftlicher Vorhaben

1. Einzelangaben zu übermitteln, wenn die Einzelangaben so anonymisiert sind, dass sie nur mit einem unverhältnismäßig großen Aufwand an Zeit, Kosten und Arbeitskraft den Befragten oder Betroffenen zugeordnet werden können (faktisch anonymisierte Einzelangaben),
2. innerhalb speziell abgesicherter Bereiche des Statistischen Bundesamtes und der statistischen Ämter der Länder Zugang zu Einzelangaben ohne Name und Anschrift (formal anonymisierte Einzelangaben) zu gewähren, wenn wirksame Vorkehrungen zur Wahrung der Geheimhaltung getroffen werden.

Die Pflicht zur Geheimhaltung besteht auch für Personen, die Empfänger von Einzelangaben sind.

Hilfsmerkmale, Identnummer, Löschung, Statistikregister

Name und Anschrift der Erhebungseinheit sowie Name, Rufnummern und Adressen für elektronische Post der für Rückfragen zur Verfügung stehenden Personen sind Hilfsmerkmale, die der technischen Durchführung der Erhebung dienen. In den Datensätzen mit den Angaben zu den Erhebungsmerkmalen werden diese Hilfsmerkmale nach Abschluss der Überprüfung der Erhebungs- und Hilfsmerkmale auf ihre Schlüssigkeit und Vollständigkeit gelöscht. Name und Anschrift der Erhebungseinheit, die Erhebungsmerkmale „Wirtschaftszweig“ und „Zahl der Beschäftigten“ werden zusammen mit der Identnummer im Unternehmensregister für statistische Zwecke (Statistikregister) gespeichert (§ 13 Absatz 1 BStatG in Verbindung mit § 1 Absatz 1 Statistikregistergesetz).

Die verwendete Identnummer dient der Unterscheidung der in die Erhebung einbezogenen Erhebungseinheiten sowie der rationellen Aufbereitung und besteht aus einer frei vergebenen laufenden Nummer.

Arbeitskostenerhebung 2016

Angaben zum Unternehmen

Erläuterungen zum Fragebogen

1 Zu den Beschäftigten zählen

- Sozialversicherungspflichtig Beschäftigte (einschließlich Beschäftigte in Altersteilzeit und Auszubildende),
- leitende Angestellte (auch Geschäftsführer/Geschäftsführerinnen einer Gesellschaft mit beschränkter Haftung (GmbH) und Vorstände einer Aktiengesellschaft (AG)) mit einem Arbeitsvertrag, die zumindest teilweise feste, das heißt gewinnunabhängige Verdienstbestandteile für die geleistete Arbeit erhalten,
- geringfügig und kurzfristig Beschäftigte,
- Saison- oder Gelegenheitsarbeiter/Gelegenheitsarbeiterinnen, auch wenn sie nicht in der deutschen Sozialversicherung gemeldet sind und
- Aushilfskräfte, die als abhängig Beschäftigte eine bezahlte Leistung für den Betrieb erbringen.

Nicht zu den Beschäftigten zählen

- Beamte/Beamtinnen,
- tätige Inhaber/Inhaberinnen, Mitinhaber/Mitinhaberinnen und Familienangehörige ohne Arbeitsvertrag,
- ausschließlich auf Provisions- oder Honorarbasis bezahlte Personen,
- Personen im Vorruhestand,
- betreute Personen in Einrichtungen der Jugendhilfe oder in Werkstätten für Behinderte,
- Personen in berufsfördernden Maßnahmen zur Rehabilitation,
- Personen, die infolge von Krankheit arbeitsunfähig sind, nach Ablauf der Entgeltfortzahlung im Krankheitsfall,
- Personen in Elternzeit, sofern sie keinen Verdienst (Arbeitsentgelt) erhalten,
- Personen im Bundesfreiwilligendienst,
- Personen im freiwilligen sozialen oder ökologischen Jahr,
- Personen in Arbeitsgelegenheiten mit Mehraufwandsentschädigung (sogenannte Ein-Euro-Jobs) und
- Personen, die keinen Verdienst für ihre Leistung erhalten (ehrenamtlich Tätige, Volontäre/Volontärinnen und Ähnliche).

Leih- oder Zeitarbeiter/Zeitarbeiterinnen sind bei den Verleihern beziehungsweise den Zeitarbeitsfirmen nachzuweisen und nicht dort, wo sie ihre Arbeitsleistung erbringen.

2 Als Vollzeitbeschäftigte gelten Personen mit einem Arbeitsvertrag über die volle tarifliche beziehungsweise betriebsübliche Arbeitszeit. Das sind die Beschäftigten, denen nach der 2. Datenerfassungs- und Übermittlungsverordnung (DEÜV) im Lohnabrechnungssystem für die 9. Stelle des Tätigkeitsschlüssels, der Vertragsform, die Ziffern 1 oder 3 zugeordnet wurden.

3 Als Teilzeitbeschäftigte gelten Personen mit einem Arbeitsvertrag über weniger als die volle tarifliche beziehungsweise betriebsübliche Arbeitszeit. Das sind

die Beschäftigten, denen nach der 2. Datenerfassungs- und Übermittlungsverordnung (DEÜV) im Lohnabrechnungssystem für die 9. Stelle des Tätigkeitsschlüssels, der Vertragsform, die Ziffern 2 oder 4 zugeordnet wurden.

Ferner sind hier die Beschäftigten in Altersteilzeit mit Personengruppenschlüssel 103 und 142 einzutragen.

Nicht einzutragen sind geringfügig Entlohnte nach § 8 Absatz 1 Nummer 1 des Vierten Buches Sozialgesetzbuch (SGB IV).

4 Als geringfügig Beschäftigte gelten Personen gemäß § 8 Absatz 1 des Vierten Buches Sozialgesetzbuch (SGB IV), für die ein Arbeitsentgelt bis einschließlich der Geringfügigkeitsgrenze vereinbart ist (Minijobs beziehungsweise 450 Euro-Jobs) oder die nur kurzfristig beschäftigt sind. Das sind die Beschäftigten, denen nach der 2. Datenerfassungs- und Übermittlungsverordnung (DEÜV) im Lohnabrechnungssystem die Personengruppenschlüssel 109 und 110 zugeordnet wurden.

5 Als Auszubildende gelten alle Beschäftigten, deren Tätigkeit überwiegend ihrer Ausbildung dient, auch Berufsakademiestudenten/Berufsakademiestudentinnen. Das sind die Beschäftigten, denen nach der 2. Datenerfassungs- und Übermittlungsverordnung (DEÜV) im Lohnabrechnungssystem die Personengruppenschlüssel 102, 121, 122, 141 und 144 zugeordnet wurden.

6 Zur Bruttoverdienstsumme zählt das Gesamtbruttoentgelt gemäß Entgeltbescheinigungsverordnung (EBV) § 1 Absatz 2 Nummer 2c.

7 Als Sonderzahlungen sind die „sonstigen Bezüge“ des steuerpflichtigen Arbeitslohns gemäß Entgeltbescheinigungsverordnung (EBV) § 1 Absatz 2 Nummer 2a anzugeben, zuzüglich steuerfreier Beträge für betriebliche Altersversorgung aus arbeitnehmerfinanzierter Entgeltumwandlung, die unregelmäßig, also nicht jeden Monat, an die einbezogenen Beschäftigten im Berichtsjahr geleistet wurden.

Die von persönlichen Leistungen und vom Unternehmenserfolg abhängigen Zahlungen sind als Bestandteil von Feldnummer 121 und noch einmal separat in Feldnummer 122 anzugeben.

Erfolgt für „Aktionsprogramme“ oder „Belegschaftsaktien“ Aufwendungen als Geldleistungen (Barausgleich), sind sie hier ebenfalls anzugeben. Unbare Aufwendungen sind für „Aktionsprogramme“ oder „Belegschaftsaktien“ unter den Feldnummern 159 bzw. 160 anzugeben.

8 Leistungen des Arbeitgebers zur Vermögensbildung der Beschäftigten sind Leistungen nach dem Vermögensbildungsgesetz, Sparförderungsprogramme des Unternehmens, aber auch weitere Leistungen des Arbeitgebers, die auf die Vermögensbildung in Arbeitnehmerhand abzielen. Leistungen für Belegschaftsaktien und Aktionsprogramme sind in den Feldnummern 121, 122 oder 159, 160 anzugeben.

9 Hier bitte nur den **Arbeitgeberanteil** des gesetzlichen Beitragssatzes zur Rentenversicherung (einschließlich des zusätzlichen Rentenversicherungsbeitrags des Arbeitgebers für Personen in Altersteilzeit und des Beitrags des Arbeitgebers zu berufsständischen Versorgungswerken, zum Beispiel für Ärzte) angeben.

10 Hier bitte nur den **Arbeitgeberanteil** des gesetzlichen Beitragssatzes zur Arbeitslosenversicherung angeben.

11 Hier bitte nur den **Arbeitgeberanteil** des gesetzlichen Beitragssatzes zur Pflegeversicherung angeben.

12 Hier bitte nur die zusätzlichen Rentenversicherungsbeiträge des Arbeitgebers für Personen in Altersteilzeit (§ 3 Absatz 1 Nummer 1 Buchstabe b Altersteilzeitgesetz (AltTZG)) angeben.

Nicht einzutragen sind Aufstockungsbeträge zu den Bruttoverdiensten an Personen in Altersteilzeit. Sie sind im Abschnitt „Aufwendungen“ auf Seite 6 anzugeben.

13 Zu den **Pflichtbeiträgen des Arbeitgebers zur Krankenversicherung** gehören die Beiträge an die Orts-, Innungs-, Betriebs- und Ersatzkassen und die Bundesknappschaft sowie die Arbeitgeberbeiträge gemäß § 257 Absatz 1 des Fünften Buches Sozialgesetzbuch (SGB V) an private Krankenkassen. Ebenfalls sind Sach- und Fremdkosten für die Betriebskrankenkassen hier einzutragen.

Nicht einzutragen sind an Krankenkassen abgeführte Umlagebeträge im Ausgleichsverfahren der Entgeltfortzahlung im Krankheitsfall (U1-Umlage) oder bei Mutterschaft (U2-Umlage).

14 Hier bitte die Beiträge zur gesetzlichen **Unfallversicherung** laut Beitragsbescheid der Berufsgenossenschaft oder der Unfallkasse für das Kalenderjahr 2016 eintragen. Liegt der Beitragsbescheid für 2016 noch nicht vor, so ist der Beitragsbescheid für 2015 zu verwenden. Bitte den Gesamtbeitrag laut Bescheid eintragen, also unter Berücksichtigung etwaiger Zuschläge, Nachlässe und Prämien und einschließlich eventueller Beiträge für Lastenverteilung, arbeitsmedizinischen Dienst oder Sicherheitstechnischen Dienst.

Beiträge wegen Unternehmerpflichtversicherung oder freiwilliger Versicherung für Unternehmer und unternehmerähnliche Personen sind nicht anzugeben.

15 Hier bitte den Betrag der **Umlage für das Insolvenzgeld** nach § 358 des Dritten Buches Sozialgesetzbuch (SGB III) eintragen. Arbeitgeber, die im Kalenderjahr 2016 nicht umlagepflichtig waren, zum Beispiel Körperschaften des öffentlichen Rechts, tragen bitte „0“ (Null) ein.

16 Hier bitte die Beträge der **U2-Umlage** der Krankenkassen im Ausgleichsverfahren der Entgeltfortzahlung bei Mutterschaft nach § 7 Aufwendungsausgleichsgesetz (AAG) angeben.

17 Hier bitte nur den Arbeitgeberanteil der Beiträge zur **Winterbeschäftigungs-Umlage im Baugewerbe** nach § 2 Winterbeschäftigungsverordnung (WinterbeschV) eintragen.

18 Betriebliche Altersversorgung (bAV) liegt vor, wenn der Arbeitgeber seinen Beschäftigten aus Anlass eines Arbeitsverhältnisses Versorgungsleistungen im Alter, bei Invalidität oder Tod zusagt. Meist ist das eine Rente. Die Zusage begründet einen Rechtsanspruch der Beschäftigten gegenüber dem Arbeitgeber. Dieser Rechtsanspruch

wird bis zum Beginn der Versorgung (zum Beispiel dem Renteneintritt) als **Anwartschaft** bezeichnet. Der Arbeitgeber kann sich fünf verschiedener Durchführungswege zur Erbringung zugesagter Versorgungsleistungen bedienen:

- Direktzusage
- Unterstützungskasse
- Direktversicherung
- Pensionskasse
- Pensionsfonds

19 Bei der **Direktzusage** ist der Arbeitgeber selbst Träger der Altersversorgung und zahlt die Renten unmittelbar an die ehemaligen Beschäftigten. Zur Finanzierung müssen Rückstellungen nach § 6 a Einkommensteuergesetz (EStG) gebildet werden. Erfolgt eine Entgeltumwandlung zugunsten einer Direktzusage, so ist der Betrag des Gehaltsverzichts im Geschäftsjahr, nicht aber der Zuführungsbetrag zur Pensionsrückstellung einzutragen.

Nicht anzugeben sind unter Leistungszahlungen etwaige Renten aus Pensions- oder Unterstützungskassen, Pensionsfonds und Lebensversicherungen.

Eine **Unterstützungskasse** ist eine mit einem Vermögen ausgestattete, rechtlich selbstständige Einrichtung für die betriebliche Altersversorgung, derer sich der Arbeitgeber bedient, um seiner Betriebsrentenzusage zu entsprechen. Hat das Trägerunternehmen in Vertretung der Unterstützungskasse Rentenzahlungen geleistet, sind diese den Aufwendungen des Arbeitgebers zuzuschlagen.

Bei der **Direktversicherung** schließt das Unternehmen mit einem Versicherungsunternehmen eine Lebensversicherung (zum Beispiel Kapital-, Renten- oder Berufsunfähigkeits-Versicherung) zugunsten der Beschäftigten und/oder ihrer Hinterbliebenen ab.

Nicht anzugeben sind Beiträge an Lebensversicherungen, die die Beschäftigten im Rahmen des Vermögensbildungsgesetzes abgeschlossen haben. Diese Aufwendungen sind unter „Leistungen des Arbeitgebers zur Vermögensbildung der Beschäftigten“ auf Seite 3 anzugeben.

Eine **Pensionskasse** ist eine rechtlich selbstständige Versorgungseinrichtung für die betriebliche Altersversorgung, in privatrechtlicher Form als Versicherungs-Aktiengesellschaft oder als Versicherungsverein auf Gegenseitigkeit (VVaG) und im Kapitaldeckungsverfahren finanziert. Zu den privatrechtlichen Pensionskassen zählen auch die überbetrieblichen Zusatzversorgungskassen des Baugewerbes, der Steine- und Erdenindustrie, des Betonstein- und des Bäckerhandwerks sowie der Brot- und Backwarenindustrie, ferner das Versorgungswerk der Presse. Im öffentlichen und kirchlichen Dienst sind die **Zusatzversorgungseinrichtungen** im Sinne von § 18 Absatz 1 BetrAVG überwiegend als Anstalt oder Körperschaft des öffentlichen Rechts, wie zum Beispiel die Versorgungsanstalt des Bundes und der Länder (VBL), die 24 kommunalen und kirchlichen Zusatzversorgungskassen, die Versorgungsanstalt der Deutschen Bundespost (VAP), die Bahn-Versicherungsanstalt (BVA) und die Pensionskasse Deutscher Eisenbahnen und Straßenbahnen organisiert. Die Zusatzversorgungseinrichtungen des öffentlichen und kirchlichen Dienstes können sich im Umlage- oder im Kapitaldeckungsverfahren finanzieren. Die Sanierungsgelder nach § 17 des Tarifvertrags über die betriebliche Altersversorgung der Beschäftigten des öffentlichen Dienstes (ATV und ATV-K) sind anzugeben.

Ein **Pensionsfonds** ist eine rechtlich selbstständige Einrichtung für die betriebliche Altersversorgung, meist in Form einer Aktiengesellschaft (AG), aber auch als Pensionsfondsverein auf Gegenseitigkeit (PVaG).

20 Wenn im Geschäftsjahr Versorgungsverpflichtungen aus Direktzusagen an einen neuen Arbeitgeber nach § 4 des Gesetzes zur Verbesserung der betrieblichen Altersversorgung (BetrAVG), einen Pensionsfonds nach § 3 Nummer 66 Einkommensteuergesetz (EStG) bzw. an eine sogenannte „Rentner-GmbH“ nach § 123 Umwandlungsgesetz (UmwG) ausgelagert wurden oder Bestandsübertragungen nach § 613a Bürgerliches Gesetzbuch (BGB) stattfanden, bitte hier den entsprechenden tatsächlich gezahlten Betrag eintragen, nicht den steuerlichen Betrag.

21 Die betriebliche Altersversorgung wird durch den Arbeitgeber, die Beschäftigten oder beide finanziert. In diesem Fragebogen werden nicht alle, sondern nur bestimmte Aufwendungen erfasst. Erfasst werden einerseits alle **Aufwendungen, die wirtschaftlich vom Arbeitgeber getragen** werden. Dazu zählen auch Sonderzahlungen nach § 19 Absatz 1 Nummer 3 Einkommensteuergesetz (EStG), zum Beispiel außerordentliche Aufwendungen zugunsten nichtversicherungsförmiger Pensionsfonds oder regulierter Pensionskassen. Erfasst werden andererseits die **Aufwendungen der Beschäftigten** durch Entgeltumwandlung, Eigenbeiträge und Eigenbeteiligung. Anzugeben sind die Aufwendungen aller Betriebsrenten-Anwartschaften, auch wenn deren Begünstigter/Begünstigte am Stichtag 31.12.2016 nicht mehr im Unternehmen beschäftigt war. Die Hinweise zu speziellen Aufwendungsarten einzelner Durchführungswege unter 19 sind zu beachten.

Nicht anzugeben sind Beiträge an den Pensions-Sicherungs-Verein VVaG (PSVaG). Sie werden zur Entlastung der Wirtschaft Statistiken des PSVaG entnommen.

22 Wenn im Geschäftsjahr Übertragungen nach § 4 des Gesetzes zur Verbesserung der betrieblichen Altersversorgung (BetrAVG) von einem ehemaligen Arbeitgeber empfangen wurden oder Bestandsübertragungen nach § 613a BGB von einem ehemaligen Arbeitgeber stattfanden, bitte hier den entsprechenden tatsächlich gezahlten Betrag eintragen, nicht den steuerlichen Betrag.

23 Hier bitte vom Unternehmen geleistete Zahlungen eintragen wie

- Entlassungsentschädigungen,
- Übergangsgelder und Abfindungen (auch im Rahmen eines Sozialplans) und
- Vorruhestandsleistungen wie Übergangsgelder und Aufstockungsbeträge zum Arbeitslosengeld (zum Beispiel nach 58er-Regelung).

24 Hier bitte nur die **Aufstockungsbeträge** zu den **Bruttoverdiensten** an Personen in Altersteilzeit eintragen. **Nicht einzutragen** sind Arbeitgeberpflichtbeiträge zur Sozialversicherung für diese Personen. Sie sind im Abschnitt „Gesetzliche Arbeitgeberbeiträge zur sozialen Sicherung“ auf Seite 3 anzugeben.

25 Hier bitte ausschließlich die Zuschüsse zum Krankengeld, die Beihilfen zu Kosten für Arztleistungen, Kuren und Zahnersatz eintragen.

26 In Feldnummer 154 bitte den Gesamtbetrag **unbarer individueller Leistungen** eintragen, auch wenn sie lohnsteuerfrei sind. Der von den Beschäftigten zu versteuernde

„geldwerte Vorteil“ nach § 8 Absatz 2 Einkommensteuergesetz (EStG) ist Bestandteil von Feldnummer 154 und ist zusätzlich separat in Feldnummer 155 einzutragen.

Aufwendungen, die nicht einzelnen Personen sondern lediglich der gesamten Belegschaft zugeordnet werden können, sind in Feldnummer 158 einzutragen.

27 In Feldnummer 156 bitte den nach § 8 Absatz 2 Einkommensteuergesetz (EStG) zu versteuernden „geldwerten Vorteil“ für **Firmenwagen** eintragen. Sofern dieser Betrag wie gefordert auch in Feldnummer 120 mit angegeben wurde, ist er zusätzlich auch in Feldnummer 157 einzutragen.

28 Zu den Kosten für **Belegschaftseinrichtungen** zählen

- Aufwendungen für firmenfremdes Kantinenpersonal,
- Abschreibungen auf das Anlagevermögen für Belegschaftseinrichtungen (zum Beispiel Kantine),
- Reparatur- und Unterhaltskosten der Belegschaftseinrichtungen,
- Zuschüsse an betriebliche Freizeitgruppen,
- Sach- und Fremdkosten für betriebliche Ferien-einrichtungen,
- Aufwendungen für Kindergärten und Kindertagesstätten,
- Fahrdienste zwischen Wohnung und Arbeitsstätte,
- Zahlungen an Gewerkschaftsfonds und
- Kosten des Betriebsrates.

29 Hier bitte unbare Aufwendungen für **Aktienoptionsprogramme** eintragen. Dabei sind die Aufwendungen im Kalenderjahr entsprechend den Bilanzierungsrichtlinien des International Financial Reporting Standards 2 „Share-based Payment“ anzusetzen. Ersatzweise kann der nach dem Einkommensteuergesetz (EStG) versteuerte Wert verwendet werden. Erfolgt die Aufwendungen als Geldleistungen (Barausgleich), sind sie unter „Sonderzahlungen insgesamt“ auf Seite 3 anzugeben.

30 Hier bitte unbare Aufwendungen für die Ausgabe von **Belegschaftsaktien** eintragen. Dabei sind die Aufwendungen im Kalenderjahr entsprechend den Bilanzierungsrichtlinien des International Financial Reporting Standards 2 „Share-based Payment“ anzusetzen. Ersatzweise kann der nach dem Einkommensteuergesetz (EStG) versteuerte Wert verwendet werden. Erfolgt die Aufwendungen als Geldleistungen (Barausgleich), sind sie unter „Sonderzahlungen insgesamt“ auf Seite 3 anzugeben.

31 Hier bitte **Kosten für die berufliche Aus- und Weiterbildung** eintragen:

- Sachkosten für den laufenden Betrieb, Abschreibungen für Räume und Einrichtungen, die der beruflichen Aus- und Weiterbildung dienen
- Vergütungen für firmenfremdes Ausbildungspersonal
- Stipendien zur Gewinnung beruflich qualifizierter Nachwuchskräfte
- Kosten für Lehrgänge, verwendetes Material für die Aus- und Weiterbildung
- Prüfungsgebühren
- Beitragszahlungen an Sozialkassen für Zwecke der Berufsausbildung (zum Beispiel im Baugewerbe)

Alle Aufwendungen sind um Erstattungen (zum Beispiel von Sozialkassen) zu vermindern; negative Salden sind möglich.

32 Anwerbungskosten sind Aufwendungen für

- Stellenanzeigen,
- Erstattung der Reisekosten für Vorstellungsgespräche sowie Umzugskostenerstattungen und
- Einrichtungsbeihilfen bei Einstellungen.

Aufwendungen für vom Arbeitgeber gestellte **Berufskleidung** (soweit es sich nicht um besondere Schutzkleidung handelt) sowie Erstattungen an die Beschäftigten, soweit die Berufskleidung von ihnen gekauft wurde, sind ebenfalls hier anzugeben. Aufwendungen dieser Art sind jedoch nur dann als Arbeitskosten zu erfassen, wenn der Anschaffungswert 500 Euro nicht übersteigt; darüber hinaus gehende Anschaffungskosten (je Kauf) stellen Investitionen dar und sind somit keine Arbeitskosten.

33 Hier bitte die **bezahlten Stunden** angeben, die der Verdienstsomme zugrunde liegen. Hierzu gehören im Einzelnen

- die im Berichtszeitraum geleistete und bezahlte Arbeitszeit einschließlich Überstunden sowie
- die bezahlten arbeitsfreien Stunden des Kalenderjahres, zum Beispiel vom Arbeitgeber bezahlte Krankheits-, Urlaubs- und gesetzliche Feiertage und sonstige bezahlte arbeitsfreie Zeiten (zum Beispiel Hochzeit, Geburt, Todesfall in der Familie, Betriebsausflüge), die auf das Berichtsjahr entfallen.

Bei Altersteilzeit geben Sie bitte die laut Arbeitsvertrag vereinbarten Stunden an, bei Blockmodell also die Hälfte der Arbeitszeit der Arbeitsphase. Das gilt sowohl für die Arbeitsphase, als auch für die Freistellungsphase.

Für Beschäftigte (Voll- und Teilzeit), die nicht stundenweise entlohnt werden, können die bezahlten Stunden auf Grundlage der vertraglichen Wochenarbeitszeit errechnet werden. Dazu wird die vertragliche Wochenarbeitszeit, zum Beispiel 40 Stunden, mit 52,29 (Anzahl der Wochen im Kalenderjahr) multipliziert. Das ergibt die jährliche Arbeitszeit. Wurden zusätzlich Überstunden bezahlt, so sind diese hinzuzuzählen.

Liegt für Vollzeitbeschäftigte keine vertragliche Arbeitszeit vor, so verwenden Sie ersatzweise die betriebsübliche Arbeitszeit.

Wurden im Kalenderjahr 2015 geleistete Stunden im Kalenderjahr 2016 bezahlt oder Stunden im Kalenderjahr 2016 bezahlt, die im Kalenderjahr 2017 noch (ohne Vergütung) nachzuarbeiten sind, so sind sie hier gleichfalls anzugeben. Im Baugewerbe zählen hierzu auch die im Kalenderjahr 2016 bei witterungsbedingtem Arbeitsausfall bezahlten Stunden, wenn die Beschäftigten eingesetzte Stunden aus Arbeitszeitguthaben in Anspruch nehmen, die im Kalenderjahr 2015 vor- oder im Kalenderjahr 2017 nachgearbeitet wurden.

Werden wegen gesundheitsgefährdender Arbeit oder besonderer Erschwernisse mehr Stunden bezahlt als geleistet worden sind, so ist nur die Zahl der tatsächlich geleisteten Stunden zu berücksichtigen.

Bei reinem Stückakkord ohne kontrollierte Anwesenheitszeiten im Betrieb sind die Stunden zu berücksichtigen, die der Akkordberechnung zugrunde liegen.

Für Auszubildende sind die bezahlten Stunden einschließlich Berufsschulzeiten einzutragen.

Nicht anzugeben sind im Berichtsjahr geleistete Arbeitsstunden, die in diesem Jahr nicht vergütet wurden sowie arbeitsfreie Stunden, die aus Mitteln der Bundesagentur für Arbeit als konjunkturelle oder saisonale Kurzarbeit abgegolten werden.

34 Als **bezahlte Überstunden** gelten im Kalenderjahr geleistete Arbeitsstunden, die über die vereinbarte Arbeitszeit hinaus geleistet und bezahlt und nicht durch Gewährung von Freizeit an anderen Tagen ausgeglichen wurden, unabhängig davon, ob für diese Stunden ein Zuschlag bezahlt wird oder nicht.

35 Hier bitte die tatsächlich in Anspruch genommenen **Urlaubstage** einschließlich Zusatzurlaub für schwer behinderte Menschen eintragen.

36 Hier bitte nur jene **Krankheitstage** angeben, für die auch tatsächlich eine Entgeltfortzahlung gewährt wurde. Arbeitsfreie Tage sind nicht einzubeziehen.

37 Hier bitte alle – nicht als Urlaub einzustufenden – **tariflich oder freiwillig gewährten bezahlten arbeitsfreien Tage** angeben.

Dazu zählen

- bezahlte Tage aus besonderem Anlass (Heirat, Geburt),
- besondere Tage des Jahres (Heiligabend, Rosenmontag) und
- bezahlte, tariflich vereinbarte Freischichten.

Nicht anzugeben sind dagegen

- durch Überschreiten der tariflichen Wochenarbeitszeit eingearbeitete Freischichten und Brückentage und
- bezahlte gesetzliche Feiertage.

38 Die Angaben, die als „Arbeitsstunden“ nach der 2. Datenerfassungs- und Übermittlungsverordnung (DEÜV) zu melden sind.

39 Hier bitte das arithmetische Mittel der vertraglichen Wochenarbeitszeit der Beschäftigten eintragen. Falls die Berechnung nicht möglich ist, genügt eine fundierte Schätzung.

40 Hier bitte die **Arbeitgeberpflichtbeiträge** zur Renten-, Kranken-, Pflege- und Arbeitslosenversicherung sowie alle sonstigen gesetzlichen, tariflichen und freiwilligen sozialen Aufwendungen für Auszubildende eintragen.

41 Hier bitte nur jenen Teil empfangener Zuschüsse der Bundesagentur für Arbeit eintragen, der direkte Lohn- oder Gehaltszahlungen teilweise oder ganz erstattet. Einzubeziehen sind Einstellungszuschüsse und Eingliederungszuschüsse (zum Beispiel auf Grund einer Behinderung), Lohnzuschüsse zum Kombilohn.

Nicht einzubeziehen sind Saison-Kurzarbeitergeld und Transfer-Kurzarbeitergeld, Zuschüsse zur Finanzierung der Arbeitgeberbeiträge zur Sozialversicherung oder der Berufsausbildung, Erstattungen der Krankenkassen nach U1- oder U2-Umlage. Erstattungsbeträge der Agentur für Arbeit nach Altersteilzeitgesetz sind unter Feldnummer 164 einzutragen.

42 Hier bitte jene **empfangenen Erstattungen** eintragen, welche die Bundesagentur für Arbeit für die Wiederbesetzung von Arbeitsplätzen nach dem Altersteilzeitgesetz gewährt. Einzubeziehen sind nur die Erstattungen der Aufstockungsbeträge zu Lohn und Gehalt.

Nicht einzubeziehen sind die Erstattungen der zusätzlichen Rentenversicherungsbeiträge.

- 43** Hier bitte die **Anzahl der zu einem Unternehmensteil** zusammengefassten Niederlassungen eintragen. Als Niederlassung gelten alle räumlich getrennten Einheiten, an denen Beschäftigte dauerhaft tätig sind (zum Beispiel Verkaufsfilialen, Zweigstellen).
- 44** Hier bitte die **Anzahl der Vollzeitbeschäftigten** am Monatsende Oktober 2016 eintragen. Unterschied sich die Beschäftigung im Oktober 2016 aufgrund besonderer Umstände deutlich vom Jahresmittel, verwenden Sie bitte einen anderen Monat, der eher dem Jahresmittel entsprach. Zur Definition der Vollzeitbeschäftigten siehe Erläuterungspunkt **2**.
- 45** Hier bitte die **Anzahl der Teilzeitbeschäftigten** am Monatsende Oktober 2016 eintragen. Unterschied sich die Beschäftigung im Oktober 2016 aufgrund besonderer Umstände deutlich vom Jahresmittel, verwenden Sie bitte einen anderen Monat, der eher dem Jahresmittel entsprach. Zur Definition der Teilzeitbeschäftigten siehe Erläuterungspunkt **3**.
- 46** Hier bitte die **Anzahl der geringfügig Beschäftigten** am Monatsende Oktober 2016 eintragen. Unterschied sich die Beschäftigung im Oktober 2016 aufgrund besonderer Umstände deutlich vom Jahresmittel, verwenden Sie bitte einen anderen Monat, der eher dem Jahresmittel entsprach. Zur Definition der geringfügig Beschäftigten siehe Erläuterungspunkt **4**.
- 47** Hier bitte die **Anzahl der Auszubildenden** am Monatsende Oktober 2016 eintragen. Unterschied sich die Beschäftigung im Oktober 2016 aufgrund besonderer Umstände deutlich vom Jahresmittel, verwenden Sie bitte einen anderen Monat, der eher dem Jahresmittel entsprach. Zur Definition der Auszubildenden siehe Erläuterungspunkt **5**.
- 48** Hier bitte die **Bruttoverdienstsumme des Kalenderjahres 2016** eintragen, die auf diesen Unternehmensteil entfällt. Die Summe der Bruttoverdienstsumme aller Unternehmensteile muss der Angabe „Bruttoverdienstsumme“ (Feldnummer 120) des Bogens „Angaben zum Unternehmen“ entsprechen. Die Bestandteile der Bruttoverdienstsumme sind in Erläuterungspunkt **6** erläutert. **Nicht einzubeziehen** sind die Bruttoverdienste der Auszubildenden und der geringfügig Beschäftigten.
- 49** Hier bitte die **bezahlten Arbeitsstunden** des Kalenderjahres 2016 eintragen, die auf diesen Unternehmensteil entfallen. Die Summe der Stunden aller Unternehmensteile muss der Angabe „Bezahlte Stunden“ (Feldnummer 300) für Vollzeitbeschäftigte des Bogens „Angaben zum Unternehmen“ entsprechen. Die bezahlten Arbeitsstunden sind in Erläuterungspunkt **33** erläutert. **Nicht einzubeziehen** sind die Arbeitsstunden der Auszubildenden und der geringfügig Beschäftigten.
- 50** Hier bitte die **bezahlten Arbeitsstunden** des Kalenderjahres 2016 eintragen, die auf diesen Unternehmensteil entfallen. Die Summe der Stunden aller Unternehmensteile muss der Angabe „Bezahlte Stunden“ (Feldnummer 302) für Teilzeitbeschäftigte des Bogens „Angaben zum Unternehmen“ entsprechen. Die bezahlten Arbeitsstunden sind in Erläuterungspunkt **33** erläutert. **Nicht einzubeziehen** sind die Arbeitsstunden der Auszubildenden und der geringfügig Beschäftigten.