

# Verdienste und Arbeitskosten

Arbeitskosten im Produzierenden Gewerbe  
und im Dienstleistungsbereich  
- Ergebnisse für Deutschland -

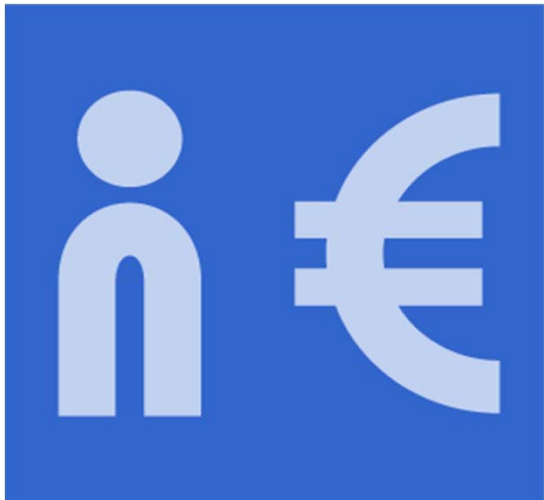

**2016**

Erscheinungsfolge: vierjährlich  
Erschienen am 11.10.2018  
Artikelnummer: 2163201169004

Ihr Kontakt zu uns:  
[www.destatis.de/kontakt](http://www.destatis.de/kontakt)  
Telefon: +49 (0) 611 / 75 24 05

© Statistisches Bundesamt (Destatis), 2018  
Vervielfältigung und Verbreitung, auch auszugsweise, mit Quellenangabe gestattet.

## Inhaltsverzeichnis

Vorbemerkung  
Gebietsstand  
Zeichenerklärung  
Fundstellen

### Textteil

1	Erläuterungen
1.1	Kostenarten nach Verordnung (EG) 1737/2005
1.2	Personalnebenkosten und Lohnnebenkosten
1.3	Definitionen

### Tabellenteil

Arbeitskosten je Vollzeiteinheit 2016 nach Kostenarten, Wirtschaftszweigen  
und Unternehmensgrößenklassen

### Anhang

Relativer Standardfehler der Kosten je Vollzeiteinheit nach ausgewählten Kostenarten,  
Wirtschaftszweigen und Unternehmensgrößenklassen

Verordnung (EG) Nr. 1737/2005 der Kommission vom 21. Oktober 2005

Quellenverzeichnis zu Veröffentlichungen des Statistischen Bundesamtes

Qualitätsbericht (einschließlich Fragebogen)

## Vorbemerkung

Die vorliegende Veröffentlichung enthält die Ergebnisse der Arbeitskostenerhebung 2016, die nach den Bestimmungen der Verordnung (EG) Nr. 530/1999 des Rates vom 9. März 1999 in den Mitgliedstaaten der Europäischen Union zum Berichtsjahr 2016 durchgeführt wurde.

Dargestellt werden die Arbeitskosten je Vollzeiteinheit, gegliedert nach Kostenarten, sowie die Arbeitskosten je geleistete Stunde. Vollzeiteinheiten sind Vollzeitbeschäftigte sowie entsprechend ihrer tatsächlich geleisteten Arbeitsstunden in Vollzeitarbeitsplätze umgerechnete Teilzeitbeschäftigte.

## Gebietsstand

Die Angaben für das **frühere Bundesgebiet** beziehen sich auf die Bundesrepublik Deutschland nach dem Gebietsstand bis zum 3.10.1990; sie schließen Berlin ein. Die Angaben für die **neuen Länder** beziehen sich auf die Länder Brandenburg, Mecklenburg-Vorpommern, Sachsen, Sachsen-Anhalt und Thüringen.

## Zeichenerklärung

- = Nichts vorhanden
- . = Zahlenwert geheim zu halten
- 0 = Weniger als die Hälfte von 1 in der letzten besetzten Stelle, jedoch mehr als nichts
- / = Zahlenwert nicht sicher genug
- () = Aussagewert eingeschränkt

## Fundstellen

Vergleichbare Ergebnisse für die Bundesländer veröffentlichen die statistischen Ämter der Länder.

Vergleichbare Ergebnisse für die Mitgliedstaaten der Europäischen Union veröffentlicht Eurostat, das Statistische Amt der Europäischen Union, in der Reihe "Statistik kurzgefasst" sowie in seiner Online-Datenbank. Dort sind auch Fortschätzungen der Statistischen Ämter der Europäischen Union für Jahre ohne Arbeitskostenerhebungen verfügbar.

Die Ergebnisse dieser Veröffentlichung und vergleichbare Ergebnisse für die Bundesländer werden in der Online-Datenbank des Statistischen Bundesamtes veröffentlicht. Dort sind auch Vergleichsdaten für die Berichtsjahre seit 1992 verfügbar.

Methodische Erläuterungen zur Arbeitskostenerhebung werden in der Schriftenreihe "Wirtschaft und Statistik" des Statistischen Bundesamtes veröffentlicht (siehe Quellenverzeichnis im Anhang).

# Textteil

## 1 Erläuterungen

### 1.1 Kostenarten nach Verordnung (EG) 1737/2005

Die statistische Aufgliederung der Arbeitskosten nach Kostenarten ist in der EU-Verordnung Nr. 1737/2005 geregelt [1]. Eurostat, das Statistische Amt der Europäischen Union, veröffentlicht Arbeitskosten aller Mitgliedstaaten der Europäischen Union sowie weiterer Staaten in dieser harmonisierten Aufgliederung. Dabei wird ein hierarchisch aufgebauter Schlüssel der Kostenarten D verwendet. Die Darstellung der Ergebnisse für Deutschland in dieser Veröffentlichung weist zwei Besonderheiten auf:

1. Sieben Kostenarten wurden zusätzlich in tieferer Untergliederung erhoben und dargestellt:

D.11112	Sonderzahlungen
D.1113	Vergütung für nicht gearbeitete Tage
D.1114	Sachleistungen
D.1211	Gesetzliche Arbeitgeberbeiträge zur Sozialversicherung
D.1212	Aufwendungen für die betriebliche Altersversorgung
D.1221	Entgeltfortzahlung
D.1223	Zahlungen an aus dem Unternehmen ausscheidende Arbeitnehmer

Die tieferen Untergliederungen haben keine harmonisierte Schlüsselnummer.

2. In Deutschland werden die Arbeitskosten vor Abzug von dem Arbeitgeber erstatteten Lohn- und Gehaltszahlungen (Lohnsubventionen) als Bruttoarbeitskosten ausgewiesen und detailliert nach Kostenarten aufgegliedert (Schaubild 2). Zusätzlich werden die Lohnsubventionen (D.5) und die Nettoarbeitskosten (D) nach Abzug der Lohnsubventionen in den Tabellen ausgewiesen (Schaubild 1). Eurostat führt beides zusammen und gliedert die Nettoarbeitskosten auf.

Die folgenden Schaubilder erläutern die beiden in den Tabellen dargestellten Aufgliederungen der Arbeitskosten nach Kostenarten.

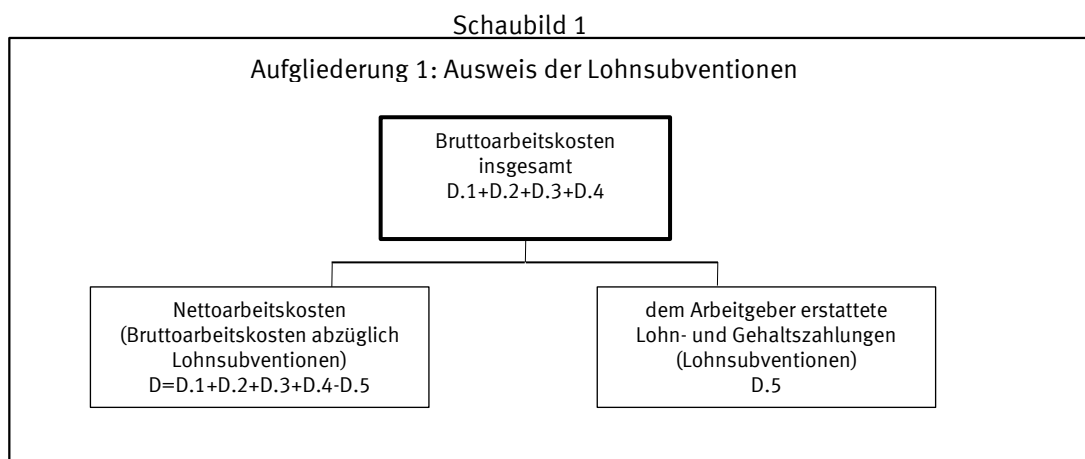

[1] Verordnung (EG) Nr. 1737/2005 der Kommission vom 21. Oktober 2005 zur Änderung der Verordnung (EG) Nr. 1726/1999 in Bezug auf Definition und Übermittlung von Informationen über Arbeitskosten.

Schaubild 2

**Aufgliederung 2: Ausweis der detaillierten Kostenarten**

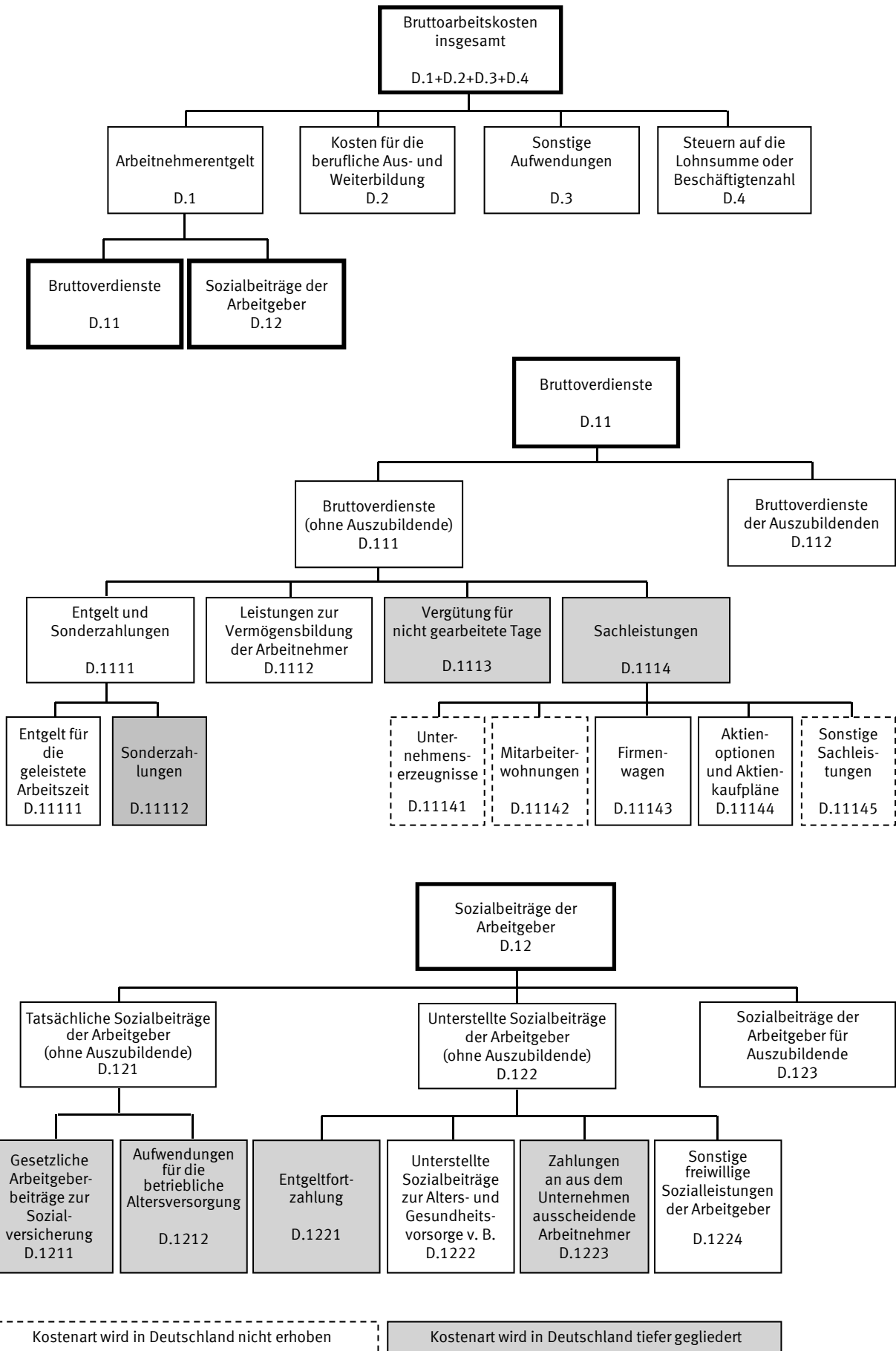

## 1.2 Personalnebenkosten und Lohnnebenkosten

Über die Verordnung (EG) 1737/2005 hinausgehend werden die Arbeitskosten häufig zweigeteilt dargestellt mit einem Lohnbestandteil und einem Restbestandteil, den Nebenkosten. In der deutschen amtlichen Statistik stand bis zum Berichtsjahr 2000 die Gliederung in Entgelt für die geleistete Arbeitszeit und Personalnebenkosten im Vordergrund. Bei Eurostat und der Internationalen Arbeitsorganisation (ILO) wird zwischen direkten und indirekten Kosten unterschieden, was einer Gliederung in Bruttoverdienste und Lohnnebenkosten gleichkommt. Seit dem Berichtsjahr 2004 wendet die deutsche amtliche Statistik diese international gebräuchliche Gliederung an.

Die Lohnnebenkosten umfassen die Kostenarten:

- D.12 Sozialbeiträge der Arbeitgeber
- D.2 Kosten für die berufliche Aus- und Weiterbildung
- D.3 Sonstige Aufwendungen
- D.4 Steuern auf die Lohnsumme oder Beschäftigtenzahl

Die Personalnebenkosten umfassen darüber hinaus noch die Lohnbestandteile:

- D.11112 Sonderzahlungen
- D.1112 Leistungen zur Vermögensbildung der Arbeitnehmer
- D.1113 Vergütung für nicht gearbeitete Tage
- D.1114 Sachleistungen
- D.112 Bruttoverdienste der Auszubildenden

Die gesetzlichen Lohnnebenkosten umfassen die Kostenarten:

- D.1211 Gesetzliche Arbeitgeberbeiträge zur Sozialversicherung
- D.1221 Entgeltfortzahlung
- D.1222 Unterstellte Sozialbeiträge zur Alters- und Gesundheitsvorsorge von Beamten
- D.123 Sozialbeiträge der Arbeitgeber für Auszubildende
- D.4 Steuern auf die Lohnsumme oder Beschäftigtenzahl

Die gesetzlichen Personalnebenkosten umfassen darüber hinaus noch die Kostenart:

- Vergütung gesetzlicher Feiertage

nicht aber die Kostenart:

- D.123 Sozialbeiträge der Arbeitgeber für Auszubildend

Schaubild 3

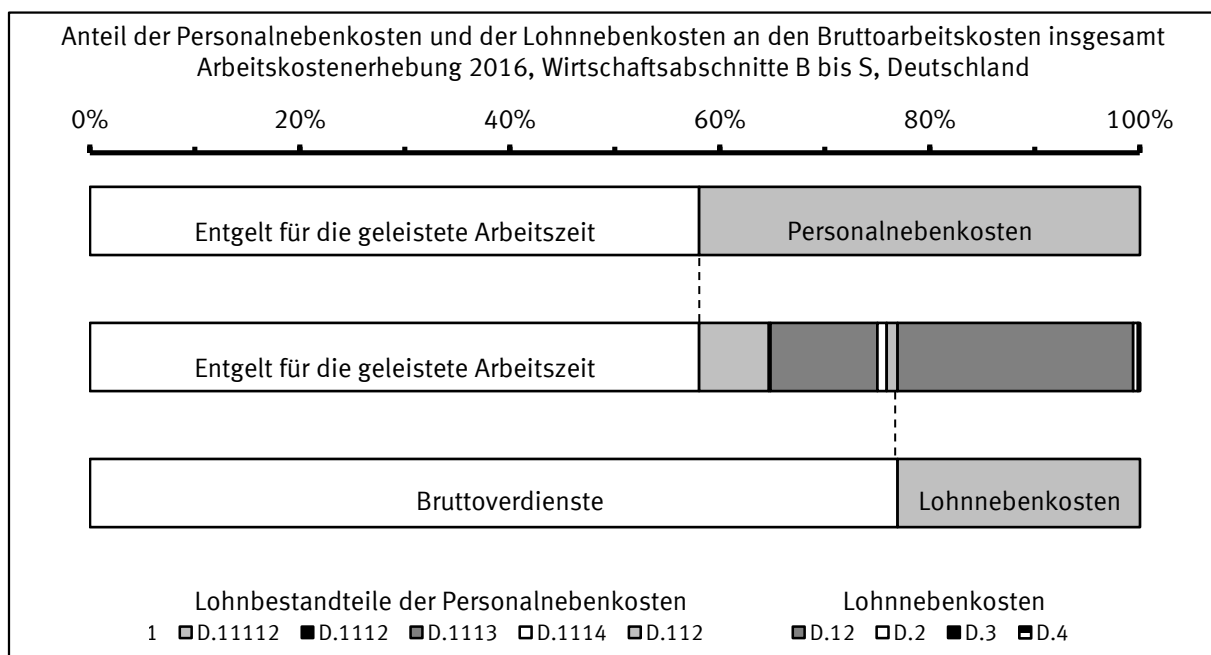

## 1.3 Definitionen

Für die Arbeitskostenerhebung sind die harmonisierten Definitionen der Verordnung (EG) 1737/2005 maßgeblich. In diesem Kapitel wird ergänzend dargelegt, wie diese Vorgaben im nationalen Kontext der Bundesrepublik Deutschland umgesetzt wurden. Darüber hinaus werden rein national verwendete Konzepte definiert, die nicht Gegenstand der Verordnung (EG) 1737/2005 sind.

### **Arbeitnehmer/-innen (A.1)**

Zu den Arbeitnehmer/-innen (Beschäftigten) zählen: sozialversicherungspflichtig Beschäftigte (einschließlich Beschäftigte in Altersteilzeit und Auszubildende), leitende Angestellte (auch Geschäftsführer/ Geschäftsführerinnen einer GmbH und Vorstände einer AG) mit einem Arbeitsvertrag, die zumindest teilweise feste, d. h. gewinnunabhängige Verdienstbestandteile für die geleistete Arbeit erhalten, geringfügig und kurzfristig Beschäftigte, Saison- oder Gelegenheitsarbeiter/Gelegenheitsarbeiterinnen, auch wenn sie nicht in der deutschen Sozialversicherung gemeldet sind und Aushilfskräfte, die als abhängig Beschäftigte eine bezahlte Leistung für den Betrieb erbringen. Nicht zu den Beschäftigten zählen: Beamte/Beamtinnen, tätige Inhaber/Inhaberinnen, Mitinhaber/Mitinhaberinnen und Familienangehörige ohne Arbeitsvertrag, ausschließlich auf Provisions- oder Honorarbasis bezahlte Personen, Personen im Vorruhestand, betreute Personen in Einrichtungen der Jugendhilfe oder in Werkstätten für Behinderte, Personen in berufsfördernden Maßnahmen zur Rehabilitation, Wehr- oder Zivildienstleistende, Personen im Bundesfreiwilligendienst, Personen im freiwilligen sozialen oder ökologischen Jahr, Personen in sogenannten Ein-Euro-Jobs und Personen, die keinen Verdienst für ihre Leistung erhalten (ehrenamtlich Tätige, Volontäre/ Volontärinnen u. Ä.). Leih- oder Zeitarbeiter/Zeitarbeiterinnen sind bei den Verleihern bzw. den Zeitarbeitsfirmen nachzuweisen und nicht dort, wo sie ihre Arbeitsleistung erbringen. Beamtinnen und Beamte werden einbezogen, sofern sie in den Wirtschaftsabschnitten O und P oder für die Deutsche Bahn AG tätig waren.

### **Arbeitnehmerentgelt (D.1)**

Für die Arbeitskostenerhebung gilt die Definition des Arbeitnehmerentgelts der Volkswirtschaftlichen Gesamtrechnungen. Das Arbeitnehmerentgelt umfasst sämtliche Geld- und Sachleistungen, die von Arbeitgebern an Beschäftigte erbracht werden, und zwar als Entgelt für die von diesen im Berichtszeitraum geleistete Arbeit. Das Arbeitnehmerentgelt gliedert sich in Bruttoverdienste sowie Sozialbeiträge der Arbeitgeber. In der Aufgliederung bestehen zwischen der Arbeitskostenstatistik und den Volkswirtschaftlichen Gesamtrechnungen in der Praxis Unterschiede: Die Arbeitskostenstatistik ordnet aufgrund ihrer kleingliedrigeren Erfassung mehr Bestandteile des Arbeitnehmerentgelts den Sozialbeiträgen zu.

### **Aufwendungen der Arbeitnehmer für betriebliche Altersversorgung**

Aufwendungen der Beschäftigten durch Entgeltumwandlung, Eigenbeiträge, Eigenbeteiligungen und Arbeitnehmerzulagen in allen Durchführungswegen der betrieblichen Altersversorgung.

### **Aufwendungen für die betriebliche Altersversorgung (D.1212)**

Dazu zählen: arbeitgeberfinanzierte Aufwendungen für betriebliche Ruhegeldzusagen, Zuwendungen an Pensions- und Unterstützungskassen (auch Zusatzversorgungskassen sowie Zusatzversorgungseinrichtungen des öffentlichen Dienstes), Beiträge zu Direktversicherungen, Beiträge an Pensionsfonds sowie Beiträge an den Pensions-Sicherungs-Verein VV a.G.. Sie umfassen nicht arbeitnehmerfinanzierte Beiträge, also Beiträge aus z. B. Entgeltumwandlungen nach § 1 Abs. 2 Nr. 3 BetrAVG. Verordnung (EG) 1737/2005 bezeichnet Kostenart D.1212 als tarifliche, vertragliche oder freiwillige Arbeitgeberaufwendungen für die Sozialversicherung. Da in Deutschland hierunter allein die betriebliche Altersversorgung fällt, wurde die Kostenart entsprechend benannt.

### **Auszubildende (A.13)**

Als Auszubildende gelten alle Beschäftigten, deren Tätigkeit überwiegend ihrer Ausbildung dient, auch Berufsakademiestudenten / Berufsakademiestudentinnen. Das sind die Beschäftigten, denen nach der 2. Datenerfassungs- und Übermittlungsverordnung (DEÜV) im Lohnabrechnungssystem die Personengruppenschlüssel 102, 121, 122, 141 und 144 zugeordnet wurden.



### **Bruttoarbeitskosten insgesamt (D.1+D.2+D.3+D.4)**

Die Bruttoarbeitskosten umfassen die Gesamtheit aller von den Arbeitgebern im Zusammenhang mit der Beschäftigung von Arbeitskräften getragenen Aufwendungen vor Abzug von Lohnsubventionen. Zu den Arbeitskosten gehören das Arbeitnehmerentgelt mit Bruttoverdiensten in Form von Geld- und Sachleistungen sowie den Sozialbeiträgen der Arbeitgeber, die Kosten der beruflichen Aus- und Weiterbildung, sonstige Aufwendungen sowie Steuern auf die Lohnsumme oder Beschäftigtenzahl.

### **Bruttoverdienste (D.11)**

Zu den Bruttoverdiensten zählen das Entgelt für die geleistete Arbeitszeit, Sonderzahlungen, Vermögenswirksame Leistungen, Vergütung für nicht gearbeitete Tage sowie Sachleistungen.

Die Bruttoverdienste werden aus der erhobenen Bruttoverdienstsumme berechnet, indem alle darin enthaltenen unterstellten Sozialbeiträge der Arbeitgeber abgezogen werden. Das sind die Entgeltfortzahlung im Krankheitsfall, Teile der Zahlungen an aus dem Unternehmen ausscheidende Arbeitnehmer und Teile der sonstigen freiwilligen Sozialleistungen der Arbeitgeber. Nicht in der Bruttoverdienstsumme erfasste und folglich hinzuaddierte Bestandteile der Bruttoverdienste sind Teile der Sachleistungen. Die Bruttoverdienste der Auszubildenden (D.112) werden getrennt von den Bruttoverdiensten aller anderen Arbeitnehmer (D.111) erfasst und nicht weiter untergliedert.

Zur Bruttoverdienstsumme zählt der regelmäßige steuerpflichtige Arbeitslohn gemäß den Lohnsteuerrichtlinien („laufender Arbeitslohn“) aller einbezogenen Beschäftigten zuzüglich der unregelmäßigen Sonderzahlungen („sonstige Bezüge“), zuzüglich der folgenden Verdienstbestandteile: steuerfreie Zuschläge für Schicht-, Samstags-, Sonntags-, Feiertags- oder Nachtarbeit, steuerfreie Aufstockungsbeträge bei Altersteilzeit, steuerfreie Beiträge für betriebliche Altersversorgung aus arbeitnehmerfinanzierter Entgeltumwandlung (alle Durchführungswege: Pensionskassen, Zusatzversorgungskassen, Pensionsfonds und Direktversicherungen, auch Gehaltsverzicht bei Direktzusage oder Unterstützungskasse), steuerfreie Essenzzuschüsse und die pauschale Lohnsteuer nach §§ 40, 40a und 40b EStG, sofern sie vom Arbeitgeber getragen wird. Einzuschließen ist auch pauschal besteuert Arbeitslohn. Nicht zur Bruttoverdienstsumme zählen: arbeitgeberfinanzierte Beiträge für betriebliche Altersversorgung, auch wenn sie pauschal oder individuell versteuert wurden; hierzu zählen auch Arbeitgeber-Umlagen und Arbeitgeber-Beiträge an öffentlich-rechtliche Zusatzversorgungskassen.

Analog zu den Volkswirtschaftlichen Gesamtrechnungen wird Entgeltumwandlung als Sozialbeitrag der Arbeitnehmer und somit als Bestandteil der Bruttoverdienste behandelt.

### **Entgelt für die geleistete Arbeitszeit (D.11111)**

Darunter ist das im Laufe des Jahres regelmäßig in jeder Lohn- und Gehaltsperiode gezahlte Entgelt in Form von Geldleistung zu verstehen. Vergütung arbeitsfreier Tage wie Urlaub, Feiertage ist nicht enthalten. Ebenfalls nicht enthalten sind Leistungen der Lohnfortzahlung sowie Leistungen zur Vermögensbildung der Arbeitnehmer.

### **Geleistete Arbeitsstunden (B.1)**

Nach Verordnung (EG) 1737/2005 umfassen die geleisteten (Arbeits-)Stunden die Gesamtzahl der während des Jahres von allen Arbeitnehmern geleisteten Arbeitsstunden. Die Gesamtzahl ist definiert als die Summe aller Zeiträume, in den direkte und Nebentätigkeiten zur Produktion von Waren und Dienstleistungen ausgeübt werden.

Die gemeldeten Angaben zu geleisteten Arbeitsstunden wurden in den Kontext errechneter Grenzwerte gesetzt. Diese wurden aus den erhobenen bezahlten Arbeitsstunden berechnet, indem die bezahlten, aber nicht geleisteten Stunden, die auf Urlaubs-, Krankheits-, Feier- und sonstige Ausfalltage entfallen, abgezogen werden. Eine geschätzte Zahl unbezahlter Überstunden wird hinzuaddiert. Für Auszubildende wird eine geschätzte Zahl der Tage, die auf Bildungsaktivitäten entfallen, zusätzlich abgezogen.

Als Ausfalltage werden erhoben: die tatsächlich in Anspruch genommenen Urlaubstage, einschließlich Zusatzurlaub für schwer behinderte Menschen, die Krankheitstage, für die eine Entgeltfortzahlung gewährt wurde, bezahlte arbeitsfreie Tage aus besonderem Anlass (Heirat, Geburt), besondere Tage des Jahres (Heiligabend, Rosenmontag), bezahlte, tariflich vereinbarte Freischichten. Die Zahl der Feiertage wird dem Kalender entnommen.

Zu den erhobenen bezahlten Arbeitsstunden, die der Bruttoverdienstsumme zugrunde liegen, gehören: die im Berichtszeitraum geleistete und bezahlte Arbeitszeit einschließlich Überstunden sowie die bezahlten arbeitsfreien Stunden des Kalenderjahres, z. B. vom Arbeitgeber bezahlte Krankheits-, Urlaubs- und

gesetzliche Feiertage und sonstige bezahlte arbeitsfreie Zeiten (Hochzeit, Geburt, Todesfall in der Familie, Betriebsausflüge), die auf das Berichtsjahr entfallen. Für Beschäftigte (Voll- und Teilzeit), die nicht stundenweise bezahlt werden, können die bezahlten Arbeitsstunden auf Grundlage der vertraglichen Wochenarbeitszeit errechnet werden. Dazu wird die vertragliche Wochenarbeitszeit, z. B. 40 Stunden, mit 52,29 (Anzahl der Wochen im Kalenderjahr 2016) multipliziert. Liegt für Vollzeitbeschäftigte keine vertragliche Arbeitszeit vor, so ist ersatzweise eine betriebsübliche Arbeitszeit zu verwenden.

Wurden im Kalenderjahr 2015 geleistete Stunden im Kalenderjahr 2016 bezahlt oder Stunden im Kalenderjahr 2016 bezahlt, die im Kalenderjahr 2017 (ohne Vergütung) noch nachzuarbeiten sind, so sind sie hier gleichfalls anzugeben. Im Baugewerbe zählen hierzu auch die im Kalenderjahr 2016 bei witterungsbedingtem Arbeitsausfall bezahlten Stunden, wenn die Beschäftigten eingesetzte Stunden aus Arbeitszeitguthaben in Anspruch nehmen, die im Kalenderjahr 2015 vor- oder im Kalenderjahr 2017 nachgearbeitet wurden. Nicht anzugeben sind: im Berichtsjahr geleistete Arbeitsstunden, die in diesem Jahr nicht vergütet wurden, arbeitsfreie Stunden, die aus Mitteln der Bundesagentur für Arbeit als Kurzarbeit abgegolten werden. Wurden wegen gesundheitsgefährdender Arbeit oder besonderer Erschwernisse mehr Stunden bezahlt als geleistet, so ist nur die Zahl der tatsächlich geleisteten Stunden zu berücksichtigen.

In einer Ergebnisdarstellung sind die geleisteten Arbeitsstunden der Auszubildenden nur dann einbezogen, wenn dies durch "einschließlich Auszubildende" gesondert vermerkt ist.

#### **Gesetzliche Arbeitgeberbeiträge zur Sozialversicherung (D.1211)**

Arbeitgeberanteil des gesetzlichen Beitragssatzes zur Rentenversicherung (einschl. des zusätzlichen Rentenversicherungsbeitrags des Arbeitgebers für Personen in Altersteilzeit), Arbeitslosenversicherung und Pflegeversicherung, gesetzliche Beiträge des Arbeitgebers zur Berufsunfallversicherung, Umlage zum Insolvenzgeld nach § 360 SGB III, Winterbeschäftigungs-Umlage im Baugewerbe nach § 2 WinterbeschV und Pflichtbeiträge des Arbeitgebers zur Krankenversicherung. Zu letzterem gehören die Beiträge an die Orts-, Innungs-, Betriebs- und Ersatzkassen und die Bundesknappschaft, die Arbeitgeberbeiträge gemäß § 257 SGB V an private Krankenkassen sowie die Sach- und Fremdkosten für die Betriebskrankenkassen. Nicht hinzugehören die Umlagebeträge im Ausgleichsverfahren der Entgeltfortzahlung im Krankheitsfall (U1-Umlage) oder bei Mutterschaft (U2-Umlage).

#### **Gesetzliche Lohnnebenkosten**

Alle Lohnnebenkosten, die vom Gesetzgeber festgelegt und vom Arbeitgeber getragen werden. Dazu zählen: gesetzliche Arbeitgeberbeiträge zur Sozialversicherung, Lohn- und Gehaltsfortzahlung, unterstellte Sozialbeiträge zur Alters- und Gesundheitsvorsorge von Beamten, Sozialbeiträge der Arbeitgeber für Auszubildende, Steuern auf die Lohnsumme oder Beschäftigtenzahl.

#### **Gesetzliche Personalnebenkosten**

Alle Personalnebenkosten, die vom Gesetzgeber festgelegt und vom Arbeitgeber getragen werden. Dazu zählen: gesetzliche Arbeitgeberbeiträge zur Sozialversicherung, Vergütung gesetzlicher Feiertage, Entgeltfortzahlung, unterstellte Sozialbeiträge zur Alters- und Gesundheitsvorsorge von Beamten, Steuern auf die Lohnsumme oder Beschäftigtenzahl.

#### **Kosten für die berufliche Aus- und Weiterbildung (D.2)**

Dazu gehören: Sachkosten für den laufenden Betrieb, Abschreibungen für Räume und Einrichtungen, die der beruflichen Aus- und Weiterbildung dienen, Vergütungen für firmenfremdes Ausbildungspersonal, Stipendien zur Gewinnung beruflich qualifizierter Nachwuchskräfte, Kosten für Lehrgänge, verwendetes Material für die Aus- und Weiterbildung, Prüfungsgebühren, Beitragszahlungen an Sozialkassen für Zwecke der Berufsausbildung (z. B. im Baugewerbe). Alle Aufwendungen sind um Erstattungen (z. B. von Sozialkassen) zu vermindern; negative Salden sind möglich.

#### **Leistungen zur Vermögensbildung der Arbeitnehmer (D.1112)**

Leistungen nach dem Vermögensbildungsgesetz, Sparförderungsprogramme des Unternehmens, aber auch weitere Leistungen des Arbeitgebers, die auf die Vermögensbildung in Arbeitnehmerhand abzielen.

### **Lohnnebenkosten**

Alle Arbeitskosten, die nicht zu den Bruttoverdiensten gerechnet werden. Dazu zählen: die Sozialbeiträge der Arbeitgeber, die Kosten der beruflichen Aus- und Weiterbildung, die sonstigen Aufwendungen des Arbeitgebers und Steuern auf die Lohnsumme oder Beschäftigtenzahl. Sie entsprechen den indirekten Kosten Eurostats und der ILO, wobei die indirekten Kosten noch einen Abzug der Lohnsubventionen vorsehen.

### **Lohnsubventionen (dem Arbeitgeber erstattete Lohn- und Gehaltszahlungen, D.5)**

Empfangene Zuschüsse der Bundesagentur für Arbeit, die direkte Lohn- oder Gehaltszahlungen teilweise oder ganz erstatten. Einbezogen sind Einstellungszuschüsse, Eingliederungszuschüsse und Lohnzuschüsse zum Kombilohn. Nicht einzubeziehen sind Saison-Kurzarbeitergeld und Transfer-Kurzarbeitergeld, Zuschüsse zur Finanzierung der Arbeitgeberbeiträge zur Sozialversicherung oder der Berufsausbildung.

### **Entgeltfortzahlung (D.1221)**

Umfasst die gesetzliche und freiwillige Entgeltfortzahlung im Krankheitsfall sowie die Arbeitgeberzuschüsse zum Mutterschaftsgeld nach § 14 MuSchuG. Zur Berechnung werden die Krankheitstage erhoben, für die eine Entgeltfortzahlung gewährt wurde. Anstelle der Arbeitgeberzuschüsse wird die U2-Umlage der Krankenkassen im Ausgleichsverfahren der Entgeltfortzahlung bei Mutterschaft nach § 7 AAG erhoben.

### **Nettoarbeitskosten (D)**

Die Nettoarbeitskosten ergeben sich aus den Bruttoarbeitskosten durch Abzug der Lohnsubventionen.

### **Personalnebenkosten**

Alle Arbeitskosten, die nicht Bestandteil des Entgelts für die geleistete Arbeitszeit sind. Verglichen mit den Lohnnebenkosten umfassen die Personalnebenkosten zusätzlich folgende Bestandteile der Bruttoverdienste: Leistungen zur Vermögensbildung der Arbeitnehmer, Vergütung für nicht gearbeitete Tage, Sachleistungen, Sonderzahlungen sowie Bruttoverdienste der Auszubildenden.

### **Sachleistungen (D.1114)**

Sachleistungen sind der Wert der Waren und Dienstleistungen, die Beschäftigte von Arbeitgebern unentgeltlich oder verbilligt zur Verfügung gestellt werden. Dazu gehören Unternehmenserzeugnisse, Mitarbeiterwohnungen, Firmenwagen sowie Aktienoptionen und Aktienkaufpläne. Erhoben werden die Sachleistungen getrennt nach unbaren, individuellen Leistungen (z. B. Naturalleistungen, Personalrabatte, Job-Tickets, Zinersparnisse, Firmenwagen) und Leistungen, die lediglich der gesamten Belegschaft zugeordnet werden können.

Zu letzterem zählen die Aufwendungen für Aktienoptionsprogramme und die Ausgabe von Belegschaftsaktien sowie die Kosten für Belegschaftseinrichtungen. Für Aktienoptionsprogramme und Belegschaftsaktien sind die Aufwendungen im Kalenderjahr entsprechend den Bilanzierungsrichtlinien des International Financial Reporting Standards 2 „Share-based Payment“ anzusetzen. Ersatzweise kann der nach EStG versteuerte Wert verwendet werden. Erfolgt die Aufwendungen als Geldleistungen (Barausgleich), gehören sie zu den Sonderzahlungen. Zu den Kosten für Belegschaftseinrichtungen zählen: Aufwendungen für firmenfremdes Kantinenpersonal, Abschreibungen auf das Anlagevermögen für Belegschaftseinrichtungen, Reparatur- und Unterhaltskosten der Belegschaftseinrichtungen, Zuschüsse an betriebliche Freizeitgruppen, Sach- und Fremdkosten für betriebliche Ferieneinrichtungen, Aufwendungen für Kindergärten und Kindertagesstätten, Fahrdienste zwischen Wohnung und Arbeitsstätte, Zahlungen an Gewerkschaftsfonds und Kosten des Betriebsrates.

### **Sonderzahlungen (D.11112)**

Als Sonderzahlungen sind die „sonstigen Bezüge“ gemäß den Lohnsteuerrichtlinien anzugeben, die an die einbezogenen Beschäftigten im Berichtsjahr geflossen sind. Dies sind unregelmäßige, nicht jeden Monat geleistete Zahlungen wie Urlaubs-, Weihnachtsgeld, Leistungsprämien, Abfindungen, Gewinnbeteiligungen, Prämien für Verbesserungsvorschläge, Vergütungen für Erfindungen oder der steuerliche Wert (geldwerte Vorteil) von Aktienoptionen.

### **Sonstige Aufwendungen (D.3)**

Dazu gehören Anwerbungskosten und vom Arbeitgeber gestellte Berufskleidung. Anwerbungskosten sind Aufwendungen für Stellenanzeigen, Erstattung der Reisekosten für Vorstellungsgespräche sowie Umzugskostenerstattungen, Einrichtungsbeihilfen bei Einstellungen. Aufwendungen für vom Arbeitgeber gestellte Berufskleidung (soweit es sich nicht um besondere Schutzkleidung handelt) und Erstattungen an die Be-

schäftigten, soweit die Berufskleidung von ihnen gekauft wurde, sind nur dann erfasst, wenn der Anschaffungswert 500 Euro nicht übersteigt; darüber hinaus gehende Anschaffungskosten (je Kauf) stellen Investitionen dar und sind somit keine Arbeitskosten.

#### **Sonstige freiwillige Sozialleistungen der Arbeitgeber (D.1224)**

Hierunter werden Zuschüsse des Arbeitgebers zum Krankengeld und Beihilfen zu Kosten für Arztleistungen, Kuren und Zahnersatz erfasst. In den Wirtschaftsabschnitten O und P wurde in den Berechnungen für den öffentlichen Dienst der quantitativ bedeutsame Differenzbetrag zwischen dem Ortszuschlag der Stufe 1 und dem tatsächlichen Ortszuschlag bzw. Familienzuschlag Stufe 1 und tatsächlichem Familienzuschlag als Familienunterstützung unter D.1224 erfasst.

#### **Sozialbeiträge der Arbeitgeber (D.12)**

Die Sozialbeiträge der Arbeitgeber stellen den Betrag in Höhe des Werts der Sozialbeiträge dar, die von den Arbeitgebern geleistet werden, um ihren Arbeitnehmern Anspruch auf Sozialleistungen zu sichern. Zu dieser Kostenart zählen die tatsächlichen und unterstellten Sozialbeiträge sowie die Sozialbeiträge der Arbeitgeber für Auszubildende. Im Unterschied zur Praxis der Volkswirtschaftlichen Gesamtrechnungen werden in der Arbeitskostenstatistik verschiedene Bestandteile des Arbeitnehmerentgelts nicht den Bruttoverdiensten, sondern den Sozialbeiträgen zugeordnet: Entgeltfortzahlung, Zahlungen an aus dem Unternehmen ausscheidende Arbeitnehmer und Teile der sonstigen freiwilligen Sozialleistungen der Arbeitgeber.

#### **Sozialbeiträge der Arbeitgeber für Auszubildende (D.123)**

Arbeitgeberpflichtbeiträge zur Renten-, Kranken-, Pflege- und Arbeitslosenversicherung sowie alle sonstigen gesetzlichen, tariflichen und freiwilligen sozialen Aufwendungen für Auszubildende und Praktikantinnen/Praktikanten.

#### **Steuern auf die Lohnsumme oder Beschäftigtenzahl (D.4)**

Hierunter wird die Ausgleichsabgabe nach Schwerbehindertenrecht (Teil 2 SGB IX) erfasst.

#### **Tatsächliche Sozialbeiträge der Arbeitgeber (ohne Auszubildende) (D.121)**

Die tatsächlichen Sozialbeiträge der Arbeitgeber umfassen die Zahlungen, die Arbeitgeber zugunsten ihrer Arbeitnehmer an Versicherungsträger (Sozialversicherung und andere mit speziellen Deckungsmitteln finanzierte Sicherungssysteme, zum Beispiel Betriebsrentensysteme) in Form von gesetzlichen, tariflichen, vertraglichen oder freiwilligen Beiträgen zur Versicherung gegen soziale Risiken oder Bedürfnisse leisten.

#### **Unterstellte Sozialbeiträge der Arbeitgeber (ohne Auszubildende) (D.122)**

Unterstellte Sozialbeiträge der Arbeitgeber werden von diesen direkt, das heißt ohne Zwischenschaltung der Sozialversicherung, eines Versicherungsunternehmens oder einer rechtlich selbstständigen Pensionskasse und ohne dass zu diesem Zweck ein spezieller Fonds oder spezielle Rückstellungen gebildet werden, an die von ihnen gegenwärtig oder früher beschäftigten Arbeitnehmer oder sonstige Berechtigte gezahlt. Die Leistungen werden stattdessen aus den eigenen Mitteln der solche Systeme betreibenden Arbeitgeber bezahlt. Die Tatsache, dass einige Sozialleistungen direkt von den Arbeitgebern und nicht über die Sozialversicherung oder sonstige Versicherungsträger gewährt werden, ändert nichts an ihrer Eigenschaft als Sozialleistungen.

#### **Unterstellte Sozialbeiträge zur Alters- und Gesundheitsvorsorge von Beamten (D.1222)**

Nach den Richtlinien des Europäischen Systems Volkswirtschaftlicher Gesamtrechnungen (ESVG 1995) sind in diesem Fall fiktive Sozialbeiträge zu unterstellen. Ebenso werden die Beihilfeleistungen der Arbeitgeber an die Beamten als unterstellte Sozialbeiträge erfasst.

#### **Vergütung für nicht gearbeitete Tage (D.1113)**

Vergütung für gesetzlich, vertraglich oder freiwillig gewährte Urlaubs- und Feiertage oder für sonstige bezahlte Ausfalltage. Als Ausfalltage werden erhoben: die tatsächlich in Anspruch genommenen Urlaubstage, einschließlich Zusatzurlaub für schwer behinderte Menschen, bezahlte arbeitsfreie Tage aus besonderem Anlass (Heirat, Geburt), besondere Tage des Jahres (Heiligabend, Rosenmontag), bezahlte, tariflich vereinbarte Freischichten. Die Zahl der Feiertage wird dem Kalender entnommen. Die Vergütung für Krankheitstage (Entgeltfortzahlung im Krankheitsfall) wird unter D.1221 erfasst.

**Vollzeiteinheiten (A.11+A.121+A.131)**

Vollzeiteinheiten sind alle Vollzeitbeschäftigten (A.11) sowie die entsprechend ihrer geleisteten Arbeitsstunden in Vollzeitarbeitsplätze umgerechneten Teilzeitbeschäftigten (A.121) und Auszubildenden (A.131). In einer Ergebnisdarstellung sind die Vollzeiteinheiten der Auszubildenden nur dann einbezogen, wenn dies durch "einschließlich Auszubildende" gesondert vermerkt ist.

**Zahlungen an aus dem Unternehmen ausscheidende Arbeitnehmer (D.1223)**

Vom Unternehmen an ausscheidende Arbeitnehmer geleistete Zahlungen wie: Entlassungsentschädigungen, Übergangsgelder und Abfindungen (auch im Rahmen eines Sozialplans), Vorruhestandsleistungen wie Übergangsgelder und Aufstockungsbeträge zum Arbeitslosengeld (z. B. nach 58er-Regelung). Ebenfalls Aufstockungsbeträge zu den Bruttoverdiensten für Personen in Altersteilzeit. Diese werden saldiert mit von der Bundesagentur für Arbeit im Kalenderjahr empfangenen Erstattungen für Aufstockungsbeträge (nicht aber für zusätzliche Rentenversicherungsbeiträge). Negative Salden sind möglich, weil sich die Erstattungen auch auf in Vorjahren geleistete Aufstockungsbeträge beziehen können.

# Tabellenteil

Arbeitskosten je Vollzeiteinheit 2016 nach Kostenarten, Wirtschaftszweigen und Unternehmensgrößenklassen

Deutschland

B-S Produzierendes Gewerbe und Dienstleistungsbereich

Lfd.Nr.	Schlüssel 1)	Kostenart	10 und mehr	
			EUR	%
1		Bruttoarbeitskosten insgesamt .....	57 998	100,00
2	D	Nettoarbeitskosten (Bruttoarbeitskosten abzüglich Lohnsubventionen) .....	57 923	99,87
3	D.5	Lohnsubventionen (dem Arbeitgeber erstattete Lohn- und Gehaltszahlungen) .....	75	0,13
4	D.1	Arbeitnehmerentgelt .....	57 623	99,35
5	D.11	Bruttoverdienste .....	44 601	76,90
6	D.111	Bruttoverdienste (ohne Auszubildende) .....	44 007	75,88
7	D.11111	Entgelt für die geleistete Arbeitszeit 2) .....	33 650	58,02
8	D.11112	Sonderzahlungen insgesamt 3) .....	3 856	6,65
9		dar.: von persönlichen Leistungen und vom Unternehmenserfolg abhängig .....	1 280	2,21
10	D.1112	Leistungen zur Vermögensbildung der Arbeitnehmer .....	92	0,16
11	D.1113	Vergütung für nicht gearbeitete Tage .....	5 889	10,15
12		Urlaubsvergütung .....	4 420	7,62
13		Vergütung gesetzlicher Feiertage .....	1 384	2,39
14		Vergütung sonstiger betrieblicher oder tariflicher arbeitsfreier Tage .....	85	0,15
15	D.1114	Sachleistungen 4) .....	520	0,90
16		dar.: unbare individuelle Leistungen 5) .....	400	0,69
17	D.112	Bruttoverdienste der Auszubildenden .....	594	1,02
18	D.12	Sozialbeiträge der Arbeitgeber .....	13 022	22,45
19	D.121	Tatsächliche Sozialbeiträge der Arbeitgeber (ohne Auszubildende) 6) .....	9 048	15,60
20	D.1211	Gesetzliche Arbeitgeberbeiträge zur Sozialversicherung .....	7 541	13,00
21		Rentenversicherungsbeiträge .....	3 597	6,20
22		dar.: Aufstockungsbeiträge zur Rentenversicherung im Rahmen der Altersteilzeit .....	31	0,05
23		Arbeitslosenversicherungsbeiträge .....	554	0,95
24		Kranken- und Pflegeversicherungsbeiträge .....	2 909	5,02
25		Beiträge zur gesetzlichen Unfallversicherung .....	430	0,74
26		Umlage für das Insolvenzgeld .....	42	0,07
27		Sonstige gesetzliche Aufwendungen 7) .....	9	0,02
28	D.1212	Aufwendungen für die betriebliche Altersversorgung ohne Entgeltumwandlung .....	1 507	2,60
29		Aufwendungen für betriebliche Ruhegeldzusagen .....	751	1,30
30		Zuwendungen an Pensionskassen .....	588	1,01
31		Zuwendungen an Unterstützungskassen .....	69	0,12
32		Beiträge zur Direktversicherung .....	74	0,13
33		Beiträge an Pensionsfonds .....	19	0,03
34		Beiträge an den Pensions-Sicherungs-Verein VVaG .....	5	0,01
35	D.122	Unterstellte Sozialbeiträge der Arbeitgeber (ohne Auszubildende) 8) .....	3 805	6,56
36	D.1221	Entgeltfortzahlung .....	1 991	3,43
37		Entgeltfortzahlung im Krankheitsfall .....	1 841	3,18
38		Arbeitgeberzuschüsse zum Mutterschaftsgeld 9) .....	149	0,26
39	D.1222	Unterstellte Sozialbeiträge zur Alters- und Gesundheitsvorsorge von Beamten ...	1 272	2,19
40	D.1223	Zahlungen an aus dem Unternehmen ausscheidende Arbeitnehmer .....	366	0,63
41		Entlassungsentschädigungen .....	297	0,51
42		Aufstockungsbeträge zum Bruttoverdienst im Rahmen der Altersteilzeit .....	69	0,12
43	D.1224	Sonstige freiwillige Sozialleistungen der Arbeitgeber .....	176	0,30
44	D.123	Sozialbeiträge der Arbeitgeber für Auszubildende .....	169	0,29
45	D.2	Kosten für die berufliche Aus- und Weiterbildung .....	254	0,44
46	D.3	Sonstige Aufwendungen 10) .....	94	0,16
47	D.4	Steuern auf die Lohnsumme oder Beschäftigtenzahl 11) .....	27	0,05
48		Nachrichtlich: Aufwendungen der Arbeitnehmer für betriebliche Altersversorgung .....	448	0,77
49		Lohnnebenkosten 12) .....	13 397	23,10
50		dar.: gesetzliche Lohnnebenkosten 13) .....	11 000	18,97
51		Personalnebenkosten insgesamt 14) .....	24 348	41,98
52		dar.: gesetzliche Personalnebenkosten 15) .....	12 215	21,06
53		Bruttoarbeitskosten je Vollzeiteinheit einschließlich Auszubildende .....	55 441	95,59
54		Bruttoarbeitskosten je geleistete Stunde der Beschäftigten (ohne Auszubildende) .....	34,67	
55		Nettoarbeitskosten je geleistete Stunde der Beschäftigten (einschl. Auszubildende) ..	33,09	

1) Harmonisierter Schlüssel der statistischen Ämter der Europäischen Union nach Verordnung (EG) 1737/2005.- 2) Laufend gezahltes für nicht gearbeitete Tage, Sachleistungen).- 3) Zahlungen, die im Allgemeinen nicht laufend mit jeder Lohn- und Gehaltszahlung  
5) Naturalleistungen, Firmenwagen, Personalrabatte, Job-Tickets und Zinersparnisse.- 6) Zahlungen der Arbeitgeber an Versicherungs-  
zur Winterbeschäftigungs-Umlage nach Winterbeschäftigungs-Verordnung.- 8) Sozialleistungen der Arbeitgeber direkt an ihre Arbeit  
nach Aufwendungsausgleichsgesetz.- 10) Anwerbskosten, vom Arbeitgeber gestellte Berufskleidung.- 11) Ausgleichsabgabe nach  
"indirekten Kosten" der Internationalen Arbeitsorganisation (ILO).- 13) Gesetzliche Arbeitgeberbeiträge zur Sozialversicherung,  
Arbeitgeber für Auszubildende, Steuern auf die Lohnsumme oder Beschäftigtenzahl.- 14) Arbeitskosten insgesamt abzüglich  
Feiertage, Entgeltfortzahlung, unterstellte Sozialbeiträge zur Alters- und Gesundheitsvorsorge von Beamten, Steuern auf die

Arbeitskosten je Vollzeiteinheit in Unternehmen mit ... Arbeitnehmern												Lfd. Nr.
davon mit ... bis ... Arbeitnehmern										50 und mehr		
10 - 49		50 - 249		250 - 499		500 - 999		1000 und mehr				
EUR	%	EUR	%	EUR	%	EUR	%	EUR	%	EUR	%	
46 280	100,00	49 763	100,00	55 000	100,00	61 184	100,00	67 685	100,00	60 476	100,00	1
46 149	99,72	49 709	99,89	54 971	99,95	61 153	99,95	67 601	99,88	60 413	99,90	2
131	0,28	(53)	(0,11)	(29)	(0,05)	/	/	84	0,12	63	0,10	3
46 088	99,59	49 447	99,37	54 626	99,32	60 753	99,29	67 210	99,30	60 062	99,32	4
36 997	79,94	39 435	79,25	43 241	78,62	48 049	78,53	50 338	74,37	46 209	76,41	5
36 426	78,71	38 925	78,22	42 745	77,72	47 439	77,53	49 666	73,38	45 610	75,42	6
29 100	62,88	30 401	61,09	32 518	59,13	35 298	57,69	37 341	55,17	34 612	57,23	7
2 077	4,49	2 851	5,73	3 977	7,23	5 139	8,40	4 870	7,20	4 232	7,00	8
(810)	(1,75)	968	1,94	(1 254)	(2,28)	(1 703)	(2,78)	1 569	2,32	1 379	2,28	9
77	0,17	91	0,18	102	0,19	111	0,18	92	0,14	95	0,16	10
4 701	10,16	5 091	10,23	5 661	10,29	6 272	10,25	6 819	10,07	6 141	10,15	11
3 495	7,55	3 794	7,62	4 246	7,72	4 690	7,66	5 152	7,61	4 616	7,63	12
1 166	2,52	1 230	2,47	1 333	2,42	1 461	2,39	1 559	2,30	1 430	2,36	13
40	0,09	68	0,14	(82)	(0,15)	(122)	(0,20)	108	0,16	95	0,16	14
472	1,02	491	0,99	487	0,89	(619)	(1,01)	544	0,80	530	0,88	15
458	0,99	432	0,87	385	0,70	/	/	346	0,51	388	0,64	16
571	1,23	511	1,03	496	0,90	611	1,00	672	0,99	599	0,99	17
9 091	19,64	10 012	20,12	11 385	20,70	12 703	20,76	16 871	24,93	13 853	22,91	18
7 425	16,04	8 031	16,14	8 951	16,27	9 922	16,22	10 145	14,99	9 391	15,53	19
6 956	15,03	7 373	14,82	7 871	14,31	8 465	13,84	7 600	11,23	7 664	12,67	20
3 199	6,91	3 452	6,94	3 747	6,81	4 058	6,63	3 709	5,48	3 681	6,09	21
/	/	(10)	(0,02)	(29)	(0,05)	34	0,06	55	0,08	37	0,06	22
481	1,04	528	1,06	581	1,06	631	1,03	576	0,85	569	0,94	23
2 734	5,91	2 874	5,78	3 027	5,50	3 233	5,28	2 904	4,29	2 946	4,87	24
472	1,02	463	0,93	463	0,84	471	0,77	377	0,56	421	0,70	25
40	0,09	44	0,09	47	0,09	/	/	34	0,05	42	0,07	26
30	0,06	12	0,02	(6)	(0,01)	(3)	(0,00)	1	0,00	5	0,01	27
469	1,01	658	1,32	(1 080)	(1,96)	(1 457)	(2,38)	2 545	3,76	1 726	2,85	28
/	/	/	/	/	/	/	/	1 370	2,02	881	1,46	29
159	0,34	263	0,53	(405)	(0,74)	(595)	(0,97)	998	1,48	679	1,12	30
(37)	(0,08)	(46)	(0,09)	/	/	/	/	96	0,14	76	0,13	31
129	0,28	92	0,19	(91)	(0,17)	(78)	(0,13)	36	0,05	63	0,10	32
/	/	/	/	/	/	(5)	(0,01)	36	0,05	21	0,04	33
/	/	(2)	(0,00)	(4)	(0,01)	(5)	(0,01)	9	0,01	6	0,01	34
1 524	3,29	1 855	3,73	2 313	4,21	2 631	4,30	6 505	9,61	4 288	7,09	35
1 356	2,93	1 604	3,22	1 874	3,41	2 124	3,47	2 479	3,66	2 125	3,51	36
1 215	2,62	1 456	2,93	1 714	3,12	1 953	3,19	2 334	3,45	1 974	3,26	37
141	0,30	148	0,30	160	0,29	172	0,28	146	0,22	151	0,25	38
-	-	-	-	-	-	-	-	3 127	4,62	1 542	2,55	39
/	/	(242)	(0,49)	(426)	(0,77)	(487)	(0,80)	480	0,71	409	0,68	40
/	/	(218)	(0,44)	(363)	(0,66)	(410)	(0,67)	358	0,53	326	0,54	41
/	/	(24)	(0,05)	(63)	(0,11)	(76)	(0,12)	122	0,18	83	0,14	42
/	/	(8)	(0,02)	/	/	(20)	(0,03)	419	0,62	212	0,35	43
142	0,31	125	0,25	121	0,22	150	0,25	221	0,33	175	0,29	44
118	0,25	180	0,36	235	0,43	279	0,46	353	0,52	283	0,47	45
54	0,12	101	0,20	106	0,19	(123)	(0,20)	97	0,14	102	0,17	46
19	0,04	34	0,07	33	0,06	30	0,05	25	0,04	29	0,05	47
278	0,60	326	0,66	392	0,71	466	0,76	599	0,88	484	0,80	48
9 282	20,06	10 327	20,75	11 758	21,38	13 135	21,47	17 346	25,63	14 267	23,59	49
8 473	18,31	9 137	18,36	9 899	18,00	10 770	17,60	13 453	19,88	11 535	19,07	50
17 180	37,12	19 362	38,91	22 481	40,87	25 886	42,31	30 343	44,83	25 864	42,77	51
9 497	20,52	10 242	20,58	11 112	20,20	12 081	19,74	14 791	21,85	12 790	21,15	52
43 856	94,76	47 646	95,75	52 899	96,18	58 571	95,73	64 764	95,68	57 916	95,77	53
26,83		29,19		32,95		36,98		41,33		36,39		54
25,36		27,91		31,67		35,39		39,49		34,81		55

Entgelt für die geleistete Arbeitszeit (Bruttoverdienst abzüglich Sonderzahlungen, vermögenswirksame Leistungen, Vergütung geleistet werden.- 4) Unbare individuelle Leistungen, Aktienoptionsprogramme, Belegschaftsaktien, Belegschaftseinrichtungen.- träger oder Bildung von Rückstellungen, um ihren Arbeitnehmern Anspruch auf Sozialleistungen zu sichern.- 7) Arbeitgeberbeiträge nehmer, d. h. ohne Zwischenschaltung eines Versicherungsträgers und ohne Rückstellungen zu bilden.- 9) Beiträge zum U2-Verfahren Schwerbehindertenrecht (Teil 2 SGB IX).- 12) Arbeitskosten insg. abzüglich Bruttoverdienste (D.11). Entspricht den Entgeltfortzahlung, unterstellte Sozialbeiträge zur Alters- und Gesundheitsvorsorge von Beamten, Sozialbeiträge der Entgelt für die geleistete Arbeitszeit.- 15) Gesetzliche Arbeitgeberbeiträge zur Sozialversicherung, Vergütung gesetzlicher Lohnsumme oder Beschäftigtenzahl.-



**Arbeitskosten je Vollzeiteinheit 2016 nach Kostenarten, Wirtschaftszweigen und Unternehmensgrößenklassen**

Deutschland

B-N Produzierendes Gewerbe und marktbestimmte Dienstleistungen

Lfd.Nr.	Schlüssel 1)	Kostenart	10 und mehr	
			EUR	%
1		Bruttoarbeitskosten insgesamt .....	57 981	100,00
2	D	Nettoarbeitskosten (Bruttoarbeitskosten abzüglich Lohnsubventionen) .....	57 903	99,87
3	D.5	Lohnsubventionen (dem Arbeitgeber erstattete Lohn- und Gehaltszahlungen) .....	78	0,13
4	D.1	Arbeitnehmerentgelt .....	57 591	99,33
5	D.11	Bruttoverdienste .....	45 548	78,56
6	D.111	Bruttoverdienste (ohne Auszubildende) .....	45 021	77,65
7	D.11111	Entgelt für die geleistete Arbeitszeit 2) .....	33 828	58,34
8	D.11112	Sonderzahlungen insgesamt 3) .....	4 590	7,92
9		dar.: von persönlichen Leistungen und vom Unternehmenserfolg abhängig .....	1 717	2,96
10	D.1112	Leistungen zur Vermögensbildung der Arbeitnehmer .....	106	0,18
11	D.1113	Vergütung für nicht gearbeitete Tage .....	5 827	10,05
12		Urlaubsvergütung .....	4 341	7,49
13		Vergütung gesetzlicher Feiertage .....	1 389	2,40
14		Vergütung sonstiger betrieblicher oder tariflicher arbeitsfreier Tage .....	98	0,17
15	D.1114	Sachleistungen 4) .....	670	1,15
16		dar.: unbare individuelle Leistungen 5) .....	523	0,90
17	D.112	Bruttoverdienste der Auszubildenden .....	527	0,91
18	D.12	Sozialbeiträge der Arbeitgeber .....	12 043	20,77
19	D.121	Tatsächliche Sozialbeiträge der Arbeitgeber (ohne Auszubildende) 6) .....	9 538	16,45
20	D.1211	Gesetzliche Arbeitgeberbeiträge zur Sozialversicherung .....	8 082	13,94
21		Rentenversicherungsbeiträge .....	3 853	6,65
22		dar.: Aufstockungsbeiträge zur Rentenversicherung im Rahmen der Altersteilzeit .....	37	0,06
23		Arbeitslosenversicherungsbeiträge .....	591	1,02
24		Kranken- und Pflegeversicherungsbeiträge .....	3 066	5,29
25		Beiträge zur gesetzlichen Unfallversicherung .....	507	0,88
26		Umlage für das Insolvenzgeld .....	51	0,09
27		Sonstige gesetzliche Aufwendungen 7) .....	13	0,02
28	D.1212	Aufwendungen für die betriebliche Altersversorgung ohne Entgeltumwandlung .....	1 456	2,51
29		Aufwendungen für betriebliche Ruhegeldzusagen .....	1 039	1,79
30		Zuwendungen an Pensionskassen .....	214	0,37
31		Zuwendungen an Unterstützungskassen .....	86	0,15
32		Beiträge zur Direktversicherung .....	85	0,15
33		Beiträge an Pensionsfonds .....	26	0,04
34		Beiträge an den Pensions-Sicherungs-Verein VVaG .....	7	0,01
35	D.122	Unterstellte Sozialbeiträge der Arbeitgeber (ohne Auszubildende) 8) .....	2 375	4,10
36	D.1221	Entgeltfortzahlung .....	1 827	3,15
37		Entgeltfortzahlung im Krankheitsfall .....	1 667	2,87
38		Arbeitgeberzuschüsse zum Mutterschaftsgeld 9) .....	160	0,28
39	D.1222	Unterstellte Sozialbeiträge zur Alters- und Gesundheitsvorsorge von Beamten .....	33	0,06
40	D.1223	Zahlungen an aus dem Unternehmen ausscheidende Arbeitnehmer .....	498	0,86
41		Entlassungsschadenersatz .....	404	0,70
42		Aufstockungsbeträge zum Bruttoverdienst im Rahmen der Altersteilzeit .....	94	0,16
43	D.1224	Sonstige freiwillige Sozialleistungen der Arbeitgeber .....	17	0,03
44	D.123	Sozialbeiträge der Arbeitgeber für Auszubildende .....	129	0,22
45	D.2	Kosten für die berufliche Aus- und Weiterbildung .....	259	0,45
46	D.3	Sonstige Aufwendungen 10) .....	99	0,17
47	D.4	Steuern auf die Lohnsumme oder Beschäftigtenzahl 11) .....	32	0,06
48		Nachrichtlich:		
48		Aufwendungen der Arbeitnehmer für betriebliche Altersversorgung .....	449	0,77
49		Lohnnebenkosten 12) .....	12 433	21,44
50		dar.: gesetzliche Lohnnebenkosten 13) .....	10 103	17,43
51		Personalnebenkosten insgesamt 14) .....	24 153	41,66
52		dar.: gesetzliche Personalnebenkosten 15) .....	11 363	19,60
53		Bruttoarbeitskosten je Vollzeiteinheit einschließlich Auszubildende .....	55 598	95,89
54		Bruttoarbeitskosten je geleistete Stunde der Beschäftigten (ohne Auszubildende) .....	34,54	
55		Nettoarbeitskosten je geleistete Stunde der Beschäftigten (einschl. Auszubildende) ..	33,07	

1) Harmonisierter Schlüssel der statistischen Ämter der Europäischen Union nach Verordnung (EG) 1737/2005.- 2) Laufend gezahltes für nicht gearbeitete Tage, Sachleistungen).- 3) Zahlungen, die im Allgemeinen nicht laufend mit jeder Lohn- und Gehaltszahlung  
5) Naturalleistungen, Firmenwagen, Personalrabatte, Job-Tickets und Zinsersparnisse.- 6) Zahlungen der Arbeitgeber an Versicherungen zur Winterbeschäftigungs-Umlage nach Winterbeschäftigungs-Verordnung.- 8) Sozialleistungen der Arbeitgeber direkt an ihre Arbeit nach Aufwendungsausgleichsgesetz.- 10) Anwerbungskosten, vom Arbeitgeber gestellte Berufskleidung.- 11) Ausgleichsabgabe nach "indirekten Kosten" der Internationalen Arbeitsorganisation (ILO).- 13) Gesetzliche Arbeitgeberbeiträge zur Sozialversicherung, Arbeitgeber für Auszubildende, Steuern auf die Lohnsumme oder Beschäftigtenzahl.- 14) Arbeitskosten insgesamt abzüglich Feiertage, Entgeltfortzahlung, unterstellte Sozialbeiträge zur Alters- und Gesundheitsvorsorge von Beamten, Steuern auf die

Arbeitskosten je Vollzeiteinheit in Unternehmen mit ... Arbeitnehmern												Lfd. Nr.
davon mit ... bis ... Arbeitnehmern										50 und mehr		
10 - 49		50 - 249		250 - 499		500 - 999		1000 und mehr				
EUR	%	EUR	%	EUR	%	EUR	%	EUR	%	EUR	%	
46 772	100,00	50 669	100,00	56 091	100,00	62 876	100,00	70 860	100,00	60 953	100,00	1
46 647	99,73	50 638	99,94	56 073	99,97	62 863	99,98	70 732	99,82	60 888	99,89	2
125	0,27	(31)	(0,06)	(18)	(0,03)	(13)	(0,02)	128	0,18	65	0,11	3
46 574	99,58	50 338	99,35	55 694	99,29	62 419	99,27	70 314	99,23	60 511	99,28	4
37 489	80,15	40 311	79,56	44 254	78,90	49 551	78,81	54 614	77,07	47 685	78,23	5
36 936	78,97	39 821	78,59	43 780	78,05	49 018	77,96	54 053	76,28	47 164	77,38	6
29 417	62,90	30 897	60,98	33 048	58,92	35 913	57,12	38 905	54,90	34 998	57,42	7
2 186	4,67	3 093	6,10	4 308	7,68	(5 868)	9,33	7 174	10,12	5 227	8,58	8
(919)	(1,97)	1 126	2,22	(1 467)	(2,62)	/	(3,37)	2 719	3,84	1 928	3,16	9
82	0,17	102	0,20	116	0,21	133	0,21	113	0,16	112	0,18	10
4 722	10,10	5 157	10,18	5 745	10,24	6 330	10,07	7 010	9,89	6 121	10,04	11
3 508	7,50	3 833	7,56	4 302	7,67	4 716	7,50	5 227	7,38	4 562	7,48	12
1 177	2,52	1 255	2,48	1 360	2,43	1 496	2,38	1 620	2,29	1 445	2,37	13
37	0,08	69	0,14	(83)	(0,15)	(118)	(0,19)	163	0,23	114	0,19	14
529	1,13	572	1,13	565	1,01	(773)	(1,23)	852	1,20	707	1,16	15
516	1,10	505	1,00	452	0,81	/	/	550	0,78	525	0,86	16
552	1,18	490	0,97	474	0,84	533	0,85	561	0,79	521	0,85	17
9 086	19,43	10 028	19,79	11 440	20,40	12 868	20,47	15 700	22,16	12 827	21,04	18
7 426	15,88	8 033	15,85	8 978	16,01	10 057	15,99	12 278	17,33	10 098	16,57	19
6 996	14,96	7 475	14,75	7 988	14,24	8 666	13,78	9 176	12,95	8 370	13,73	20
3 201	6,84	3 494	6,90	3 813	6,80	4 164	6,62	4 512	6,37	4 026	6,60	21
/	/	(11)	(0,02)	(33)	(0,06)	41	0,07	82	0,12	46	0,08	22
483	1,03	536	1,06	591	1,05	646	1,03	694	0,98	620	1,02	23
2 729	5,84	2 888	5,70	3 035	5,41	3 264	5,19	3 391	4,79	3 155	5,18	24
505	1,08	496	0,98	494	0,88	512	0,81	523	0,74	508	0,83	25
42	0,09	46	0,09	48	0,09	/	/	55	0,08	(54)	(0,09)	26
35	0,08	15	0,03	(7)	(0,01)	(4)	(0,01)	1	0,00	7	0,01	27
(430)	0,92	(558)	(1,10)	(991)	(1,77)	(1 390)	(2,21)	3 102	4,38	1 728	2,84	28
/	/	/	/	/	/	/	/	2 517	3,55	1 275	2,09	29
109	0,23	153	0,30	(241)	(0,43)	(325)	(0,52)	292	0,41	242	0,40	30
(37)	(0,08)	(47)	(0,09)	/	/	/	/	157	0,22	99	0,16	31
130	0,28	88	0,17	(83)	(0,15)	(80)	(0,13)	54	0,08	73	0,12	32
/	/	/	/	/	/	(6)	(0,01)	66	0,09	30	0,05	33
/	/	(2)	(0,00)	(4)	(0,01)	(6)	(0,01)	16	0,02	8	0,01	34
1 523	3,26	1 875	3,70	2 347	4,18	2 681	4,26	3 286	4,64	2 602	4,27	35
1 336	2,86	1 588	3,13	1 839	3,28	2 067	3,29	2 279	3,22	1 957	3,21	36
1 195	2,55	1 437	2,84	1 678	2,99	1 894	3,01	2 102	2,97	1 792	2,94	37
142	0,30	150	0,30	161	0,29	174	0,28	177	0,25	165	0,27	38
-	-	-	-	-	-	-	-	106	0,15	42	0,07	39
/	/	(281)	(0,56)	(496)	(0,88)	(598)	(0,95)	863	1,22	582	0,95	40
/	/	(255)	(0,50)	(424)	(0,76)	(505)	(0,80)	643	0,91	464	0,76	41
/	/	(27)	(0,05)	(72)	(0,13)	(94)	(0,15)	221	0,31	118	0,19	42
/	/	/	/	/	/	(15)	(0,02)	38	0,05	20	0,03	43
137	0,29	120	0,24	115	0,20	131	0,21	136	0,19	127	0,21	44
117	0,25	185	0,36	246	0,44	291	0,46	412	0,58	297	0,49	45
60	0,13	109	0,22	115	0,21	(133)	(0,21)	99	0,14	109	0,18	46
21	0,04	37	0,07	36	0,06	33	0,05	35	0,05	36	0,06	47
291	0,62	343	0,68	414	0,74	477	0,76	649	0,92	491	0,81	48
9 283	19,85	10 359	20,44	11 837	21,10	13 325	21,19	16 246	22,93	13 268	21,77	49
8 489	18,15	9 219	18,19	9 978	17,79	10 898	17,33	11 732	16,56	10 531	17,28	50
17 355	37,10	19 772	39,02	23 044	41,08	26 963	42,88	31 955	45,10	25 955	42,58	51
9 530	20,38	10 354	20,43	11 223	20,01	12 263	19,50	13 217	18,65	11 849	19,44	52
44 363	94,85	48 570	95,86	54 048	96,36	60 485	96,20	68 278	96,36	58 618	96,17	53
27,00		29,62		33,53		37,89		43,64		36,62		54
25,54		28,37		32,30		36,44		41,97		35,18		55

Entgelt für die geleistete Arbeitszeit (Bruttoverdienst abzüglich Sonderzahlungen, vermögenswirksame Leistungen, Vergütung geleistet werden.- 4) Unbare individuelle Leistungen, Aktienoptionsprogramme, Belegschaftsaktien, Belegschaftseinrichtungen.- Träger oder Bildung von Rückstellungen, um ihren Arbeitnehmern Anspruch auf Sozialleistungen zu sichern.- 7) Arbeitgeberbeiträge nehmer, d. h. ohne Zwischenschaltung eines Versicherungsträgers und ohne Rückstellungen zu bilden.- 9) Beiträge zum U2-Verfahren Schwerbehindertenrecht (Teil 2 SGB IX).- 12) Arbeitskosten insg. abzüglich Bruttoverdienste (D.11). Entspricht den Entgeltfortzahlung, unterstellte Sozialbeiträge zur Alters- und Gesundheitsvorsorge von Beamten, Sozialbeiträge der Entgelt für die geleistete Arbeitszeit.- 15) Gesetzliche Arbeitgeberbeiträge zur Sozialversicherung, Vergütung gesetzlicher Lohnsumme oder Beschäftigtenzahl.-

**Arbeitskosten je Vollzeiteinheit 2016 nach Kostenarten, Wirtschaftszweigen und Unternehmensgrößenklassen**

Deutschland

B-F Produzierendes Gewerbe

Lfd.Nr.	Schlüssel 1)	Kostenart	10 und mehr	
			EUR	%
1		Bruttoarbeitskosten insgesamt .....	63 377	100,00
2	D	Nettoarbeitskosten (Bruttoarbeitskosten abzüglich Lohnsubventionen) .....	63 338	99,94
3	D.5	Lohnsubventionen (dem Arbeitgeber erstattete Lohn- und Gehaltszahlungen) .....	39	0,06
4	D.1	Arbeitnehmerentgelt .....	62 938	99,31
5	D.11	Bruttoverdienste .....	49 436	78,00
6	D.111	Bruttoverdienste (ohne Auszubildende) .....	48 854	77,08
7	D.11111	Entgelt für die geleistete Arbeitszeit 2) .....	36 395	57,43
8	D.11112	Sonderzahlungen insgesamt 3) .....	5 207	8,22
9		dar.: von persönlichen Leistungen und vom Unternehmenserfolg abhängig .....	1 714	2,70
10	D.1112	Leistungen zur Vermögensbildung der Arbeitnehmer .....	124	0,20
11	D.1113	Vergütung für nicht gearbeitete Tage .....	6 479	10,22
12		Urlaubsvergütung .....	4 808	7,59
13		Vergütung gesetzlicher Feiertage .....	1 534	2,42
14		Vergütung sonstiger betrieblicher oder tariflicher arbeitsfreier Tage .....	137	0,22
15	D.1114	Sachleistungen 4) .....	649	1,02
16		dar.: unbare individuelle Leistungen 5) .....	465	0,73
17	D.112	Bruttoverdienste der Auszubildenden .....	582	0,92
18	D.12	Sozialbeiträge der Arbeitgeber .....	13 502	21,30
19	D.121	Tatsächliche Sozialbeiträge der Arbeitgeber (ohne Auszubildende) 6) .....	10 737	16,94
20	D.1211	Gesetzliche Arbeitgeberbeiträge zur Sozialversicherung .....	8 936	14,10
21		Rentenversicherungsbeiträge .....	4 232	6,68
22		dar.: Aufstockungsbeiträge zur Rentenversicherung im Rahmen der Altersteilzeit .....	57	0,09
23		Arbeitslosenversicherungsbeiträge .....	656	1,03
24		Kranken- und Pflegeversicherungsbeiträge .....	3 312	5,23
25		Beiträge zur gesetzlichen Unfallversicherung .....	653	1,03
26		Umlage für das Insolvenzgeld .....	54	0,09
27		Sonstige gesetzliche Aufwendungen 7) .....	29	0,05
28	D.1212	Aufwendungen für die betriebliche Altersversorgung ohne Entgeltumwandlung .....	1 801	2,84
29		Aufwendungen für betriebliche Ruhegeldzusagen .....	1 362	2,15
30		Zuwendungen an Pensionskassen .....	233	0,37
31		Zuwendungen an Unterstützungskassen .....	76	0,12
32		Beiträge zur Direktversicherung .....	90	0,14
33		Beiträge an Pensionsfonds .....	32	0,05
34		Beiträge an den Pensions-Sicherungs-Verein VVaG .....	9	0,01
35	D.122	Unterstellte Sozialbeiträge der Arbeitgeber (ohne Auszubildende) 8) .....	2 625	4,14
36	D.1221	Entgeltfortzahlung .....	2 071	3,27
37		Entgeltfortzahlung im Krankheitsfall .....	1 898	3,00
38		Arbeitgeberzuschüsse zum Mutterschaftsgeld 9) .....	173	0,27
39	D.1222	Unterstellte Sozialbeiträge zur Alters- und Gesundheitsvorsorge von Beamten .....	-	-
40	D.1223	Zahlungen an aus dem Unternehmen ausscheidende Arbeitnehmer .....	540	0,85
41		Entlassungsschadensleistungen .....	392	0,62
42		Aufstockungsbeträge zum Bruttoverdienst im Rahmen der Altersteilzeit .....	148	0,23
43	D.1224	Sonstige freiwillige Sozialleistungen der Arbeitgeber .....	14	0,02
44	D.123	Sozialbeiträge der Arbeitgeber für Auszubildende .....	140	0,22
45	D.2	Kosten für die berufliche Aus- und Weiterbildung .....	296	0,47
46	D.3	Sonstige Aufwendungen 10) .....	124	0,20
47	D.4	Steuern auf die Lohnsumme oder Beschäftigtenzahl 11) .....	18	0,03
48		Nachrichtlich:		
49		Aufwendungen der Arbeitnehmer für betriebliche Altersversorgung .....	519	0,82
50		Lohnnebenkosten 12) .....	13 941	22,00
51		dar.: gesetzliche Lohnnebenkosten 13) .....	11 166	17,62
52		Personalnebenkosten insgesamt 14) .....	26 982	42,57
53		dar.: gesetzliche Personalnebenkosten 15) .....	12 559	19,82
54		Bruttoarbeitskosten je Vollzeiteinheit einschließlich Auszubildende .....	60 640	95,68
55		Bruttoarbeitskosten je geleistete Stunde der Beschäftigten (ohne Auszubildende) .....	38,43	
		Nettoarbeitskosten je geleistete Stunde der Beschäftigten (einschl. Auszubildende) ..	36,73	

1) Harmonisierter Schlüssel der statistischen Ämter der Europäischen Union nach Verordnung (EG) 1737/2005.- 2) Laufend gezahltes für nicht gearbeitete Tage, Sachleistungen).- 3) Zahlungen, die im Allgemeinen nicht laufend mit jeder Lohn- und Gehaltszahlung 5) Naturalleistungen, Firmenwagen, Personalrabatte, Job-Tickets und Zinsersparnisse.- 6) Zahlungen der Arbeitgeber an Versicherungen zur Winterbeschäftigungs-Umlage nach Winterbeschäftigungs-Verordnung.- 8) Sozialleistungen der Arbeitgeber direkt an ihre Arbeit nach Aufwendungsausgleichsgesetz.- 10) Anwerbungskosten, vom Arbeitgeber gestellte Berufskleidung.- 11) Ausgleichsabgabe nach "indirekten Kosten" der Internationalen Arbeitsorganisation (ILO).- 13) Gesetzliche Arbeitgeberbeiträge zur Sozialversicherung, Arbeitgeber für Auszubildende, Steuern auf die Lohnsumme oder Beschäftigtenzahl.- 14) Arbeitskosten insgesamt abzüglich Feiertage, Entgeltfortzahlung, unterstellte Sozialbeiträge zur Alters- und Gesundheitsvorsorge von Beamten, Steuern auf die

Arbeitskosten je Vollzeiteinheit in Unternehmen mit ... Arbeitnehmern												Lfd. Nr.
davon mit ... bis ... Arbeitnehmern										50 und mehr		
10 - 49		50 - 249		250 - 499		500 - 999		1000 und mehr				
EUR	%	EUR	%	EUR	%	EUR	%	EUR	%	EUR	%	
45 202	100,00	51 649	100,00	59 913	100,00	67 684	100,00	85 463	100,00	67 772	100,00	1
45 064	99,69	51 619	99,94	59 899	99,98	67 674	99,98	85 458	99,99	67 756	99,98	2
138	0,31	(29)	(0,06)	/	/	/	/	5	0,01	15	0,02	3
45 021	99,60	51 298	99,32	59 488	99,29	67 177	99,25	84 799	99,22	67 271	99,26	4
35 667	78,91	40 795	78,99	46 975	78,41	52 980	78,28	65 785	76,97	52 765	77,86	5
35 046	77,53	40 257	77,94	46 430	77,50	52 372	77,38	65 181	76,27	52 192	77,01	6
28 418	62,87	31 296	60,59	34 988	58,40	38 717	57,20	45 851	53,65	38 325	56,55	7
1 490	3,30	2 973	5,76	4 437	7,41	5 789	8,55	9 705	11,36	6 106	9,01	8
(400)	(0,88)	786	1,52	(1 083)	(1,81)	(1 430)	(2,11)	3 745	4,38	2 032	3,00	9
101	0,22	123	0,24	124	0,21	154	0,23	130	0,15	130	0,19	10
4 608	10,19	5 384	10,43	6 318	10,54	7 039	10,40	8 530	9,98	6 931	10,23	11
3 409	7,54	4 002	7,75	4 736	7,90	5 236	7,74	6 309	7,38	5 147	7,59	12
1 157	2,56	1 301	2,52	1 469	2,45	1 653	2,44	1 968	2,30	1 625	2,40	13
(42)	(0,09)	81	0,16	(113)	(0,19)	/	/	253	0,30	160	0,24	14
429	0,95	481	0,93	563	0,94	(673)	(0,99)	965	1,13	702	1,04	15
423	0,94	439	0,85	(432)	(0,72)	/	/	535	0,63	476	0,70	16
621	1,37	538	1,04	545	0,91	608	0,90	604	0,71	573	0,85	17
9 354	20,69	10 503	20,34	12 512	20,88	14 197	20,97	19 014	22,25	14 505	21,40	18
7 695	17,02	8 396	16,26	9 744	16,26	11 009	16,27	15 098	17,67	11 473	16,93	19
7 238	16,01	7 875	15,25	8 662	14,46	9 408	13,90	10 924	12,78	9 347	13,79	20
3 137	6,94	3 600	6,97	4 092	6,83	4 509	6,66	5 461	6,39	4 496	6,63	21
/	/	/	/	(40)	(0,07)	(59)	(0,09)	139	0,16	71	0,10	22
477	1,06	563	1,09	643	1,07	709	1,05	841	0,98	699	1,03	23
2 744	6,07	3 013	5,83	3 241	5,41	3 476	5,13	3 917	4,58	3 450	5,09	24
755	1,67	620	1,20	619	1,03	650	0,96	633	0,74	629	0,93	25
42	0,09	47	0,09	52	0,09	57	0,08	68	0,08	57	0,08	26
83	0,18	33	0,06	(15)	(0,02)	(8)	(0,01)	3	0,00	16	0,02	27
457	1,01	521	1,01	/	/	/	/	4 175	4,88	2 126	3,14	28
/	/	(190)	(0,37)	/	/	/	/	3 569	4,18	1 663	2,45	29
178	0,39	198	0,38	(218)	(0,36)	/	/	290	0,34	246	0,36	30
/	/	(39)	(0,08)	/	/	/	/	135	0,16	86	0,13	31
122	0,27	85	0,17	/	/	/	/	71	0,08	82	0,12	32
/	/	/	/	/	/	/	/	86	0,10	39	0,06	33
/	/	(2)	(0,00)	/	/	(7)	(0,01)	24	0,03	11	0,02	34
1 503	3,33	1 975	3,82	2 637	4,40	3 041	4,49	3 777	4,42	2 896	4,27	35
1 418	3,14	1 757	3,40	2 093	3,49	2 368	3,50	2 659	3,11	2 229	3,29	36
1 278	2,83	1 600	3,10	1 919	3,20	2 181	3,22	2 457	2,87	2 048	3,02	37
140	0,31	156	0,30	175	0,29	187	0,28	202	0,24	180	0,27	38
-	-	-	-	-	-	-	-	-	-	-	-	39
/	/	(213)	(0,41)	/	/	(660)	(0,97)	1 086	1,27	650	0,96	40
/	/	(184)	(0,36)	/	/	(521)	(0,77)	715	0,84	468	0,69	41
/	/	/	/	(91)	(0,15)	(139)	(0,21)	372	0,44	182	0,27	42
/	/	/	/	/	/	/	/	31	0,04	17	0,02	43
156	0,34	132	0,26	131	0,22	147	0,22	139	0,16	136	0,20	44
89	0,20	189	0,37	(253)	(0,42)	(314)	(0,46)	536	0,63	346	0,51	45
78	0,17	138	0,27	(152)	(0,25)	(174)	(0,26)	113	0,13	135	0,20	46
14	0,03	23	0,04	21	0,03	20	0,03	15	0,02	19	0,03	47
284	0,63	340	0,66	453	0,76	442	0,65	883	1,03	576	0,85	48
9 535	21,09	10 853	21,01	12 938	21,59	14 704	21,72	19 678	23,03	15 006	22,14	49
8 826	19,53	9 787	18,95	10 908	18,21	11 942	17,64	13 737	16,07	11 731	17,31	50
16 784	37,13	20 353	39,41	24 925	41,60	28 967	42,80	39 612	46,35	29 447	43,45	51
9 828	21,74	10 956	21,21	12 245	20,44	13 449	19,87	15 566	18,21	13 219	19,51	52
42 600	94,24	49 398	95,64	57 541	96,04	64 937	95,94	82 406	96,42	65 086	96,04	53
26,39		30,58		36,44		41,76		53,91		41,48		54
24,79		29,23		34,99		40,06		51,98		39,82		55

Entgelt für die geleistete Arbeitszeit (Bruttoverdienst abzüglich Sonderzahlungen, vermögenswirksame Leistungen, Vergütung geleistet werden.- 4) Unbare individuelle Leistungen, Aktienoptionsprogramme, Belegschaftsaktien, Belegschaftseinrichtungen.- Träger oder Bildung von Rückstellungen, um ihren Arbeitnehmern Anspruch auf Sozialleistungen zu sichern.- 7) Arbeitgeberbeiträgenehmer, d. h. ohne Zwischenschaltung eines Versicherungsträgers und ohne Rückstellungen zu bilden.- 9) Beiträge zum U2-Verfahren Schwerbehindertenrecht (Teil 2 SGB IX).- 12) Arbeitskosten insg. abzüglich Bruttoverdienste (D.11). Entspricht den Entgeltfortzahlung, unterstellte Sozialbeiträge zur Alters- und Gesundheitsvorsorge von Beamten, Sozialbeiträge der Entgelt für die geleistete Arbeitszeit.- 15) Gesetzliche Arbeitgeberbeiträge zur Sozialversicherung, Vergütung gesetzlicher Lohnsumme oder Beschäftigtenzahl.-

Arbeitskosten je Vollzeiteinheit 2016 nach Kostenarten, Wirtschaftszweigen und Unternehmensgrößenklassen

Deutschland

B-E Produzierendes Gewerbe ohne Baugewerbe

Lfd.Nr.	Schlüssel 1)	Kostenart	10 und mehr	
			EUR	%
1		Bruttoarbeitskosten insgesamt .....	65 586	100,00
2	D	Nettoarbeitskosten (Bruttoarbeitskosten abzüglich Lohnsubventionen) .....	65 558	99,96
3	D.5	Lohnsubventionen (dem Arbeitgeber erstattete Lohn- und Gehaltszahlungen) .....	27	0,04
4	D.1	Arbeitnehmerentgelt .....	65 123	99,29
5	D.11	Bruttoverdienste .....	51 180	78,04
6	D.111	Bruttoverdienste (ohne Auszubildende) .....	50 630	77,20
7	D.11111	Entgelt für die geleistete Arbeitszeit 2) .....	37 373	56,98
8	D.11112	Sonderzahlungen insgesamt 3) .....	5 745	8,76
9		dar.: von persönlichen Leistungen und vom Unternehmenserfolg abhängig .....	1 903	2,90
10	D.1112	Leistungen zur Vermögensbildung der Arbeitnehmer .....	129	0,20
11	D.1113	Vergütung für nicht gearbeitete Tage .....	6 718	10,24
12		Urlaubsvergütung .....	4 989	7,61
13		Vergütung gesetzlicher Feiertage .....	1 582	2,41
14		Vergütung sonstiger betrieblicher oder tariflicher arbeitsfreier Tage .....	147	0,22
15	D.1114	Sachleistungen 4) .....	665	1,01
16		dar.: unbare individuelle Leistungen 5) .....	456	0,70
17	D.112	Bruttoverdienste der Auszubildenden .....	550	0,84
18	D.12	Sozialbeiträge der Arbeitgeber .....	13 943	21,26
19	D.121	Tatsächliche Sozialbeiträge der Arbeitgeber (ohne Auszubildende) 6) .....	11 032	16,82
20	D.1211	Gesetzliche Arbeitgeberbeiträge zur Sozialversicherung .....	9 043	13,79
21		Rentenversicherungsbeiträge .....	4 367	6,66
22		dar.: Aufstockungsbeiträge zur Rentenversicherung im Rahmen der Altersteilzeit .....	66	0,10
23		Arbeitslosenversicherungsbeiträge .....	677	1,03
24		Kranken- und Pflegeversicherungsbeiträge .....	3 375	5,15
25		Beiträge zur gesetzlichen Unfallversicherung .....	568	0,87
26		Umlage für das Insolvenzgeld .....	56	0,08
27		Sonstige gesetzliche Aufwendungen 7) .....	/	/
28	D.1212	Aufwendungen für die betriebliche Altersversorgung ohne Entgeltumwandlung .....	1 988	3,03
29		Aufwendungen für betriebliche Ruhegeldzusagen .....	1 555	2,37
30		Zuwendungen an Pensionskassen .....	218	0,33
31		Zuwendungen an Unterstützungskassen .....	82	0,13
32		Beiträge zur Direktversicherung .....	88	0,13
33		Beiträge an Pensionsfonds .....	35	0,05
34		Beiträge an den Pensions-Sicherungs-Verein VVaG .....	10	0,02
35	D.122	Unterstellte Sozialbeiträge der Arbeitgeber (ohne Auszubildende) 8) .....	2 780	4,24
36	D.1221	Entgeltfortzahlung .....	2 152	3,28
37		Entgeltfortzahlung im Krankheitsfall .....	1 976	3,01
38		Arbeitgeberzuschüsse zum Mutterschaftsgeld 9) .....	176	0,27
39	D.1222	Unterstellte Sozialbeiträge zur Alters- und Gesundheitsvorsorge von Beamten .....	-	-
40	D.1223	Zahlungen an aus dem Unternehmen ausscheidende Arbeitnehmer .....	613	0,93
41		Entlassungsschadenersatz .....	443	0,68
42		Aufstockungsbeträge zum Bruttoverdienst im Rahmen der Altersteilzeit .....	170	0,26
43	D.1224	Sonstige freiwillige Sozialleistungen der Arbeitgeber .....	16	0,02
44	D.123	Sozialbeiträge der Arbeitgeber für Auszubildende .....	131	0,20
45	D.2	Kosten für die berufliche Aus- und Weiterbildung .....	320	0,49
46	D.3	Sonstige Aufwendungen 10) .....	125	0,19
47	D.4	Steuern auf die Lohnsumme oder Beschäftigtenzahl 11) .....	17	0,03
48		Nachrichtlich: Aufwendungen der Arbeitnehmer für betriebliche Altersversorgung .....	556	0,85
49		Lohnnebenkosten 12) .....	14 405	21,96
50		dar.: gesetzliche Lohnnebenkosten 13) .....	11 343	17,29
51		Personalnebenkosten insgesamt 14) .....	28 213	43,02
52		dar.: gesetzliche Personalnebenkosten 15) .....	12 794	19,51
53		Bruttoarbeitskosten je Vollzeiteinheit einschließlich Auszubildende .....	63 030	96,10
54		Bruttoarbeitskosten je geleistete Stunde der Beschäftigten (ohne Auszubildende) .....	39,98	
55		Nettoarbeitskosten je geleistete Stunde der Beschäftigten (einschl. Auszubildende) ..	38,40	

1) Harmonisierter Schlüssel der statistischen Ämter der Europäischen Union nach Verordnung (EG) 1737/2005.- 2) Laufend gezahltes für nicht gearbeitete Tage, Sachleistungen).- 3) Zahlungen, die im Allgemeinen nicht laufend mit jeder Lohn- und Gehaltszahlung  
5) Naturalleistungen, Firmenwagen, Personalrabatte, Job-Tickets und Zinsersparnisse.- 6) Zahlungen der Arbeitgeber an Versicherungen zur Winterbeschäftigungs-Umlage nach Winterbeschäftigungs-Verordnung.- 8) Sozialleistungen der Arbeitgeber direkt an ihre Arbeit nach Aufwendungsausgleichsgesetz.- 10) Anwerbungskosten, vom Arbeitgeber gestellte Berufskleidung.- 11) Ausgleichsabgabe nach "indirekten Kosten" der Internationalen Arbeitsorganisation (ILO).- 13) Gesetzliche Arbeitgeberbeiträge zur Sozialversicherung, Arbeitgeber für Auszubildende, Steuern auf die Lohnsumme oder Beschäftigtenzahl.- 14) Arbeitskosten insgesamt abzüglich Feiertage, Entgeltfortzahlung, unterstellte Sozialbeiträge zur Alters- und Gesundheitsvorsorge von Beamten, Steuern auf die

Arbeitskosten je Vollzeiteinheit in Unternehmen mit ... Arbeitnehmern												Lfd. Nr.
davon mit ... bis ... Arbeitnehmern										50 und mehr		
10 - 49		50 - 249		250 - 499		500 - 999		1000 und mehr				
EUR	%	EUR	%	EUR	%	EUR	%	EUR	%	EUR	%	
45 182	100,00	51 611	100,00	60 133	100,00	67 731	100,00	86 005	100,00	68 707	100,00	1
45 061 (121)	99,73 (0,27)	51 586 (25)	99,95 (0,05)	60 120 /	99,98 /	67 720 /	99,98 /	86 000 5	99,99 0,01	68 694 13	99,98 0,02	2 3
45 014	99,63	51 260	99,32	59 707	99,29	67 226	99,25	85 339	99,23	68 199	99,26	4
36 022	79,73	40 869	79,19	47 158	78,42	53 021	78,28	66 198	76,97	53 499	77,87	5
35 564	78,71	40 359	78,20	46 632	77,55	52 411	77,38	65 591	76,26	52 934	77,04	6
28 610	63,32	31 242	60,53	35 071	58,32	38 696	57,13	46 092	53,59	38 713	56,35	7
1 699 (461)	3,76 (1,02)	3 131 (810)	6,07 1,57	4 529 (1 084)	7,53 (1,80)	5 862 (1 454)	8,66 (2,15)	9 827 3 805	11,43 4,42	6 364 2 123	9,26 3,09	8 9
108	0,24	127	0,25	125	0,21	156	0,23	131	0,15	132	0,19	10
4 684	10,37	5 398	10,46	6 359	10,58	7 048	10,41	8 583	9,98	7 029	10,23	11
3 469	7,68	4 019	7,79	4 770	7,93	5 247	7,75	6 347	7,38	5 222	7,60	12
1 175	2,60	1 303	2,52	1 475	2,45	1 652	2,44	1 980	2,30	1 645	2,39	13
(40)	(0,09)	(77)	(0,15)	(114)	(0,19)	/	/	256	0,30	163	0,24	14
464	1,03	461	0,89	(547)	0,91	(649)	(0,96)	958	1,11	696	1,01	15
456	1,01	414	0,80	(410)	(0,68)	/	/	519	0,60	456	0,66	16
(457)	(1,01)	511	0,99	527	0,88	609	0,90	607	0,71	565	0,82	17
8 992	19,90	10 391	20,13	12 548	20,87	14 206	20,97	19 141	22,26	14 700	21,40	18
7 329	16,22	8 254	15,99	9 736	16,19	10 996	16,24	15 194	17,67	11 598	16,88	19
6 923	15,32	7 746	15,01	8 625	14,34	9 366	13,83	10 950	12,73	9 368	13,63	20
3 179	7,04	3 603	6,98	4 104	6,82	4 510	6,66	5 488	6,38	4 548	6,62	21
/	/	/	/	(43)	(0,07)	(61)	(0,09)	142	0,16	75	0,11	22
481	1,06	563	1,09	645	1,07	709	1,05	845	0,98	707	1,03	23
2 746	6,08	3 008	5,83	3 246	5,40	3 474	5,13	3 929	4,57	3 472	5,05	24
476	1,05	524	1,02	577	0,96	616	0,91	620	0,72	583	0,85	25
40	0,09	48	0,09	52	0,09	56	0,08	69	0,08	58	0,08	26
(406)	(0,90)	509	0,99	/	/	/	/	0	0,00	/	/	27
/	/	(204)	(0,40)	/	/	/	/	4 244	4,93	2 230	3,25	28
(101)	(0,22)	(168)	(0,33)	(208)	(0,35)	/	/	3 634	4,22	1 770	2,58	29
/	/	(41)	(0,08)	/	/	/	/	290	0,34	236	0,34	30
120	0,26	86	0,17	/	/	/	/	137	0,16	90	0,13	31
/	/	/	/	/	/	/	/	72	0,08	83	0,12	32
/	/	/	/	/	/	/	/	87	0,10	40	0,06	33
/	/	(2)	(0,00)	/	/	(7)	(0,01)	24	0,03	12	0,02	34
1 550	3,43	2 012	3,90	2 686	4,47	3 063	4,52	3 808	4,43	2 969	4,32	35
1 426	3,16	1 772	3,43	2 114	3,51	2 373	3,50	2 674	3,11	2 263	3,29	36
1 285	2,84	1 617	3,13	1 939	3,22	2 187	3,23	2 471	2,87	2 081	3,03	37
141	0,31	156	0,30	175	0,29	186	0,28	202	0,24	181	0,26	38
/	/	/	/	/	/	/	/	/	/	/	/	39
/	/	(234)	(0,45)	/	/	(676)	(1,00)	1 103	1,28	688	1,00	40
/	/	(201)	(0,39)	/	/	(532)	(0,79)	724	0,84	494	0,72	41
/	/	/	/	(96)	(0,16)	(144)	(0,21)	379	0,44	194	0,28	42
/	/	/	/	/	/	/	/	32	0,04	18	0,03	43
(113)	(0,25)	124	0,24	127	0,21	147	0,22	140	0,16	134	0,19	44
(89)	(0,20)	192	0,37	(255)	(0,42)	(314)	(0,46)	539	0,63	356	0,52	45
(67)	(0,15)	138	0,27	(151)	(0,25)	(172)	(0,25)	112	0,13	134	0,20	46
12	0,03	20	0,04	20	0,03	19	0,03	15	0,02	18	0,03	47
298	0,66	350	0,68	(458)	0,76	446	0,66	896	1,04	595	0,87	48
9 160	20,27	10 741	20,81	12 974	21,58	14 710	21,72	19 807	23,03	15 208	22,13	49
8 474	18,75	9 663	18,72	10 884	18,10	11 905	17,58	13 778	16,02	11 782	17,15	50
16 572	36,68	20 369	39,47	25 061	41,68	29 035	42,87	39 913	46,41	29 993	43,65	51
9 536	21,11	10 841	21,01	12 233	20,34	13 410	19,80	15 618	18,16	13 293	19,35	52
43 228	95,68	49 512	95,93	57 853	96,21	64 983	95,94	82 925	96,42	66 075	96,17	53
26,29		30,65		36,66		41,85		54,32		42,19		54
25,08		29,38		35,27		40,15		52,37		40,56		55

Entgelt für die geleistete Arbeitszeit (Bruttoverdienst abzüglich Sonderzahlungen, vermögenswirksame Leistungen, Vergütung geleistet werden.- 4) Unbare individuelle Leistungen, Aktienoptionsprogramme, Belegschaftsaktien, Belegschaftseinrichtungen.- Träger oder Bildung von Rückstellungen, um ihren Arbeitnehmern Anspruch auf Sozialleistungen zu sichern.- 7) Arbeitgeberbeiträge nehmer, d. h. ohne Zwischenschaltung eines Versicherungsträgers und ohne Rückstellungen zu bilden.- 9) Beiträge zum U2-Verfahren Schwerbehindertenrecht (Teil 2 SGB IX).- 12) Arbeitskosten insg. abzüglich Bruttoverdienste (D.11). Entspricht den Entgeltfortzahlung, unterstellte Sozialbeiträge zur Alters- und Gesundheitsvorsorge von Beamten, Sozialbeiträge der Entgelt für die geleistete Arbeitszeit.- 15) Gesetzliche Arbeitgeberbeiträge zur Sozialversicherung, Vergütung gesetzlicher Lohnsumme oder Beschäftigtenzahl.-

**Arbeitskosten je Vollzeiteinheit 2016 nach Kostenarten, Wirtschaftszweigen und Unternehmensgrößenklassen**

Deutschland

B Bergbau und Gewinnung von Steinen und Erden

Lfd.Nr.	Schlüssel 1)	Kostenart	10 und mehr	
			EUR	%
1		Bruttoarbeitskosten insgesamt .....	72 193	100,00
2	D	Nettoarbeitskosten (Bruttoarbeitskosten abzüglich Lohnsubventionen) .....	72 172	99,97
3	D.5	Lohnsubventionen (dem Arbeitgeber erstattete Lohn- und Gehaltszahlungen) .....	/	/
4	D.1	Arbeitnehmerentgelt .....	71 905	99,60
5	D.11	Bruttoverdienste .....	51 819	71,78
6	D.111	Bruttoverdienste (ohne Auszubildende) .....	51 426	71,23
7	D.11111	Entgelt für die geleistete Arbeitszeit 2) .....	37 588	52,07
8	D.11112	Sonderzahlungen insgesamt 3) .....	5 801	8,04
9		dar.: von persönlichen Leistungen und vom Unternehmenserfolg abhängig .....	1 393	1,93
10	D.1112	Leistungen zur Vermögensbildung der Arbeitnehmer .....	244	0,34
11	D.1113	Vergütung für nicht gearbeitete Tage .....	7 214	9,99
12		Urlaubsvergütung .....	5 385	7,46
13		Vergütung gesetzlicher Feiertage .....	1 555	2,15
14		Vergütung sonstiger betrieblicher oder tariflicher arbeitsfreier Tage .....	274	0,38
15	D.1114	Sachleistungen 4) .....	579	0,80
16		dar.: unbare individuelle Leistungen 5) .....	470	0,65
17	D.112	Bruttoverdienste der Auszubildenden .....	392	0,54
18	D.12	Sozialbeiträge der Arbeitgeber .....	20 087	27,82
19	D.121	Tatsächliche Sozialbeiträge der Arbeitgeber (ohne Auszubildende) 6) .....	16 812	23,29
20	D.1211	Gesetzliche Arbeitgeberbeiträge zur Sozialversicherung .....	13 161	18,23
21		Rentenversicherungsbeiträge .....	6 073	8,41
22		dar.: Aufstockungsbeiträge zur Rentenversicherung im Rahmen der Altersteilzeit .....	130	0,18
23		Arbeitslosenversicherungsbeiträge .....	715	0,99
24		Kranken- und Pflegeversicherungsbeiträge .....	3 724	5,16
25		Beiträge zur gesetzlichen Unfallversicherung .....	2 591	3,59
26		Umlage für das Insolvenzgeld .....	57	0,08
27		Sonstige gesetzliche Aufwendungen 7) .....	/	/
28	D.1212	Aufwendungen für die betriebliche Altersversorgung ohne Entgeltumwandlung .....	3 650	5,06
29		Aufwendungen für betriebliche Ruhegeldzusagen .....	3 367	4,66
30		Zuwendungen an Pensionskassen .....	97	0,13
31		Zuwendungen an Unterstützungskassen .....	(126)	(0,17)
32		Beiträge zur Direktversicherung .....	/	(0,04)
33		Beiträge an Pensionsfonds .....	/	/
34		Beiträge an den Pensions-Sicherungs-Verein VVaG .....	29	0,04
35	D.122	Unterstellte Sozialbeiträge der Arbeitgeber (ohne Auszubildende) 8) .....	3 166	4,39
36	D.1221	Entgeltfortzahlung .....	2 374	3,29
37		Entgeltfortzahlung im Krankheitsfall .....	2 223	3,08
38		Arbeitgeberzuschüsse zum Mutterschaftsgeld 9) .....	151	0,21
39	D.1222	Unterstellte Sozialbeiträge zur Alters- und Gesundheitsvorsorge von Beamten .....	-	-
40	D.1223	Zahlungen an aus dem Unternehmen ausscheidende Arbeitnehmer .....	759	1,05
41		Entlassungsschadensleistungen .....	477	0,66
42		Aufstockungsbeträge zum Bruttoverdienst im Rahmen der Altersteilzeit .....	282	0,39
43	D.1224	Sonstige freiwillige Sozialleistungen der Arbeitgeber .....	33	0,05
44	D.123	Sozialbeiträge der Arbeitgeber für Auszubildende .....	109	0,15
45	D.2	Kosten für die berufliche Aus- und Weiterbildung .....	197	0,27
46	D.3	Sonstige Aufwendungen 10) .....	(79)	(0,11)
47	D.4	Steuern auf die Lohnsumme oder Beschäftigtenzahl 11) .....	12	0,02
48		Nachrichtlich:		
48		Aufwendungen der Arbeitnehmer für betriebliche Altersversorgung .....	411	0,57
49		Lohnnebenkosten 12) .....	20 375	28,22
50		dar.: gesetzliche Lohnnebenkosten 13) .....	15 656	21,69
51		Personalnebenkosten insgesamt 14) .....	34 605	47,93
52		dar.: gesetzliche Personalnebenkosten 15) .....	17 102	23,69
53		Bruttoarbeitskosten je Vollzeiteinheit einschließlich Auszubildende .....	70 147	97,17
54		Bruttoarbeitskosten je geleistete Stunde der Beschäftigten (ohne Auszubildende) .....	43,48	
55		Nettoarbeitskosten je geleistete Stunde der Beschäftigten (einschl. Auszubildende) ..	42,27	

1) Harmonisierter Schlüssel der statistischen Ämter der Europäischen Union nach Verordnung (EG) 1737/2005.- 2) Laufend gezahltes für nicht gearbeitete Tage, Sachleistungen).- 3) Zahlungen, die im Allgemeinen nicht laufend mit jeder Lohn- und Gehaltszahlung 5) Naturalleistungen, Firmenwagen, Personalrabatte, Job-Tickets und Zinsersparnisse.- 6) Zahlungen der Arbeitgeber an Versicherungen zur Winterbeschäftigungs-Umlage nach Winterbeschäftigungs-Verordnung.- 8) Sozialleistungen der Arbeitgeber direkt an ihre Arbeit nach Aufwendungsausgleichsgesetz.- 10) Anwerbungskosten, vom Arbeitgeber gestellte Berufskleidung.- 11) Ausgleichsabgabe nach "indirekten Kosten" der Internationalen Arbeitsorganisation (ILO).- 13) Gesetzliche Arbeitgeberbeiträge zur Sozialversicherung, Arbeitgeber für Auszubildende, Steuern auf die Lohnsumme oder Beschäftigtenzahl.- 14) Arbeitskosten insgesamt abzüglich Feiertage, Entgeltfortzahlung, unterstellte Sozialbeiträge zur Alters- und Gesundheitsvorsorge von Beamten, Steuern auf die

Arbeitskosten je Vollzeiteinheit in Unternehmen mit ... Arbeitnehmern												Lfd. Nr.
davon mit ... bis ... Arbeitnehmern										50 und mehr		
10 - 49		50 - 249		250 - 499		500 - 999		1000 und mehr				
EUR	%	EUR	%	EUR	%	EUR	%	EUR	%	EUR	%	
49 349	100,00	52 366	100,00	73 284	100,00	126 699	100,00	88 608	100,00	77 525	100,00	1
49 244	99,79	52 359	99,99	73 281	100,00	126 699	100,00	88 608	100,00	77 522	100,00	2
/	/	/	/	(2)	(0,00)	-	-	0	0,00	(2)	(0,00)	3
49 179	99,65	52 019	99,34	72 953	99,55	125 879	99,35	88 336	99,69	77 209	99,59	4
38 501	78,02	40 267	76,90	54 990	75,04	90 602	71,51	60 718	68,52	54 927	70,85	5
38 446	77,91	39 949	76,29	54 467	74,32	89 878	70,94	60 187	67,93	54 456	70,24	6
30 772	62,36	30 697	58,62	39 784	54,29	67 145	53,00	42 087	47,50	39 179	50,54	7
/	/	(3 280)	6,26	6 556	8,95	7 927	6,26	8 440	9,52	6 704	8,65	8
/	/	(526)	(1,01)	(1 631)	(2,23)	(103)	(0,08)	2 335	2,63	1 661	2,14	9
(136)	(0,28)	(173)	0,33	355	0,48	2 226	1,76	208	0,23	269	0,35	10
5 252	10,64	5 290	10,10	7 130	9,73	11 910	9,40	8 759	9,89	7 672	9,90	11
3 913	7,93	3 946	7,54	5 260	7,18	9 347	7,38	6 528	7,37	5 729	7,39	12
1 300	2,63	1 261	2,41	1 675	2,29	2 211	1,75	1 760	1,99	1 614	2,08	13
/	/	/	/	194	0,26	351	0,28	472	0,53	329	0,42	14
/	/	(508)	0,97	641	(0,88)	670	0,53	694	0,78	632	0,82	15
/	/	(460)	0,88	422	(0,58)	669	0,53	521	0,59	500	0,64	16
/	/	/	/	(523)	(0,71)	724	0,57	531	0,60	471	0,61	17
10 678	21,64	11 752	22,44	17 963	24,51	35 277	27,84	27 618	31,17	22 283	28,74	18
9 005	18,25	9 231	17,63	12 552	17,13	31 389	24,77	23 607	26,64	18 634	24,04	19
8 644	17,52	8 776	16,76	11 265	15,37	12 716	10,04	17 479	19,73	14 216	18,34	20
3 601	7,30	3 770	7,20	5 224	7,13	6 767	5,34	8 314	9,38	6 649	8,58	21
/	/	/	/	(82)	(0,11)	231	0,18	239	0,27	161	0,21	22
548	1,11	577	1,10	771	1,05	956	0,75	834	0,94	754	0,97	23
3 086	6,25	3 137	5,99	3 913	5,34	4 016	3,17	4 245	4,79	3 874	5,00	24
(1 362)	(2,76)	(1 243)	2,37	1 299	1,77	865	0,68	4 022	4,54	2 878	3,71	25
47	(0,10)	47	0,09	57	0,08	80	0,06	64	0,07	59	0,08	26
-	-	/	/	-	-	32	0,03	0	0,00	/	/	27
/	/	/	/	(1 287)	(1,76)	18 673	14,74	6 128	6,92	4 418	5,70	28
/	/	/	/	(1 073)	(1,46)	18 405	14,53	5 756	6,50	4 117	5,31	29
/	/	/	/	(2)	(0,00)	162	0,13	148	0,17	107	0,14	30
/	/	/	/	(194)	(0,27)	/	/	163	0,18	134	0,17	31
/	/	/	/	(5)	(0,01)	5	0,00	9	0,01	(25)	(0,03)	32
/	/	(0)	(0,00)	-	-	-	-	1	0,00	0	0,00	33
/	/	(3)	(0,01)	(13)	(0,02)	101	0,08	51	0,06	35	0,05	34
1 658	3,36	2 444	4,67	5 285	7,21	3 742	2,95	3 851	4,35	3 518	4,54	35
1 529	3,10	1 709	3,26	2 459	3,36	2 952	2,33	3 014	3,40	2 571	3,32	36
1 374	2,78	1 549	2,96	2 277	3,11	2 708	2,14	2 877	3,25	2 421	3,12	37
155	0,31	160	0,31	183	0,25	244	0,19	137	0,15	151	0,19	38
-	-	-	-	-	-	-	-	-	-	-	-	39
/	/	(733)	1,40	2 778	3,79	733	0,58	779	0,88	906	1,17	40
/	/	(673)	(1,29)	2 537	3,46	(82)	(0,06)	283	0,32	558	0,72	41
/	/	/	/	(241)	(0,33)	651	0,51	496	0,56	348	0,45	42
/	/	/	/	/	/	57	0,04	59	0,07	40	0,05	43
/	/	(77)	/	(126)	(0,17)	146	0,12	159	0,18	131	0,17	44
/	/	/	(0,37)	(218)	(0,30)	689	0,54	226	0,25	230	0,30	45
/	/	(133)	(0,25)	(94)	(0,13)	101	0,08	38	0,04	73	0,09	46
/	/	18	0,03	19	0,03	31	0,02	8	0,01	12	0,02	47
/	/	(332)	(0,63)	/	/	243	0,19	525	0,59	454	0,59	48
10 848	21,98	12 099	23,10	18 294	24,96	36 097	28,49	27 889	31,48	22 598	29,15	49
10 197	20,66	10 580	20,20	13 869	18,93	15 844	12,51	20 660	23,32	16 931	21,84	50
18 577	37,64	21 669	41,38	33 499	45,71	59 554	47,00	46 521	52,50	38 346	49,46	51
11 482	23,27	11 764	22,46	15 418	21,04	17 910	14,14	22 260	25,12	18 413	23,75	52
49 130	99,56	51 091	97,57	71 041	96,94	122 768	96,90	85 144	96,09	74 908	96,62	53
27,65		31,33		43,12		76,97		55,33		47,53		54
27,47		30,55		41,85		74,53		53,19		45,93		55

Entgelt für die geleistete Arbeitszeit (Bruttoverdienst abzüglich Sonderzahlungen, vermögenswirksame Leistungen, Vergütung geleistet werden.- 4) Unbare individuelle Leistungen, Aktienoptionsprogramme, Belegschaftsaktien, Belegschaftseinrichtungen.- träger oder Bildung von Rückstellungen, um ihren Arbeitnehmern Anspruch auf Sozialleistungen zu sichern.- 7) Arbeitgeberbeiträge nehmer, d. h. ohne Zwischenschaltung eines Versicherungsträgers und ohne Rückstellungen zu bilden.- 9) Beiträge zum U2-Verfahren Schwerbehindertenrecht (Teil 2 SGB IX).- 12) Arbeitskosten insg. abzüglich Bruttoverdienste (D.11). Entspricht den Entgeltfortzahlung, unterstellte Sozialbeiträge zur Alters- und Gesundheitsvorsorge von Beamten, Sozialbeiträge der Entgelt für die geleistete Arbeitszeit.- 15) Gesetzliche Arbeitgeberbeiträge zur Sozialversicherung, Vergütung gesetzlicher Lohnsumme oder Beschäftigtenzahl.-



**Arbeitskosten je Vollzeiteinheit 2016 nach Kostenarten, Wirtschaftszweigen und Unternehmensgrößenklassen**

Deutschland

05 Kohlenbergbau

Lfd.Nr.	Schlüssel 1)	Kostenart	10 und mehr	
			EUR	%
1		Bruttoarbeitskosten insgesamt .....	90 252	100,00
2	D	Nettoarbeitskosten (Bruttoarbeitskosten abzüglich Lohnsubventionen) .....	90 252	100,00
3	D.5	Lohnsubventionen (dem Arbeitgeber erstattete Lohn- und Gehaltszahlungen) .....	0	0,00
4	D.1	Arbeitnehmerentgelt .....	90 059	99,79
5	D.11	Bruttoverdienste .....	60 246	66,75
6	D.111	Bruttoverdienste (ohne Auszubildende) .....	59 720	66,17
7	D.11111	Entgelt für die geleistete Arbeitszeit 2) .....	41 601	46,09
8	D.11112	Sonderzahlungen insgesamt 3) .....	8 382	9,29
9		dar.: von persönlichen Leistungen und vom Unternehmenserfolg abhängig .....	2 488	2,76
10	D.1112	Leistungen zur Vermögensbildung der Arbeitnehmer .....	204	0,23
11	D.1113	Vergütung für nicht gearbeitete Tage .....	8 948	9,91
12		Urlaubsvergütung .....	6 611	7,33
13		Vergütung gesetzlicher Feiertage .....	1 782	1,97
14		Vergütung sonstiger betrieblicher oder tariflicher arbeitsfreier Tage .....	555	0,61
15	D.1114	Sachleistungen 4) .....	584	0,65
16		dar.: unbare individuelle Leistungen 5) .....	553	0,61
17	D.112	Bruttoverdienste der Auszubildenden .....	527	0,58
18	D.12	Sozialbeiträge der Arbeitgeber .....	29 813	33,03
19	D.121	Tatsächliche Sozialbeiträge der Arbeitgeber (ohne Auszubildende) 6) .....	25 687	28,46
20	D.1211	Gesetzliche Arbeitgeberbeiträge zur Sozialversicherung .....	18 925	20,97
21		Rentenversicherungsbeiträge .....	8 961	9,93
22		dar.: Aufstockungsbeiträge zur Rentenversicherung im Rahmen der Altersteilzeit .....	275	0,30
23		Arbeitslosenversicherungsbeiträge .....	843	0,93
24		Kranken- und Pflegeversicherungsbeiträge .....	4 393	4,87
25		Beiträge zur gesetzlichen Unfallversicherung .....	4 663	5,17
26		Umlage für das Insolvenzgeld .....	64	0,07
27		Sonstige gesetzliche Aufwendungen 7) .....	-	-
28	D.1212	Aufwendungen für die betriebliche Altersversorgung ohne Entgeltumwandlung .....	6 762	7,49
29		Aufwendungen für betriebliche Ruhegeldzusagen .....	6 406	7,10
30		Zuwendungen an Pensionskassen .....	97	0,11
31		Zuwendungen an Unterstützungskassen .....	195	0,22
32		Beiträge zur Direktversicherung .....	7	0,01
33		Beiträge an Pensionsfonds .....	-	-
34		Beiträge an den Pensions-Sicherungs-Verein VVaG .....	58	0,06
35	D.122	Unterstellte Sozialbeiträge der Arbeitgeber (ohne Auszubildende) 8) .....	3 965	4,39
36	D.1221	Entgeltfortzahlung .....	3 100	3,44
37		Entgeltfortzahlung im Krankheitsfall .....	2 974	3,29
38		Arbeitgeberzuschüsse zum Mutterschaftsgeld 9) .....	127	0,14
39	D.1222	Unterstellte Sozialbeiträge zur Alters- und Gesundheitsvorsorge von Beamten .....	-	-
40	D.1223	Zahlungen an aus dem Unternehmen ausscheidende Arbeitnehmer .....	794	0,88
41		Entlassungsentschädigungen .....	/	/
42		Aufstockungsbeträge zum Bruttoverdienst im Rahmen der Altersteilzeit .....	556	0,62
43	D.1224	Sonstige freiwillige Sozialleistungen der Arbeitgeber .....	70	0,08
44	D.123	Sozialbeiträge der Arbeitgeber für Auszubildende .....	162	0,18
45	D.2	Kosten für die berufliche Aus- und Weiterbildung .....	163	0,18
46	D.3	Sonstige Aufwendungen 10) .....	25	0,03
47	D.4	Steuern auf die Lohnsumme oder Beschäftigtenzahl 11) .....	5	0,01
48		Nachrichtlich:		
48		Aufwendungen der Arbeitnehmer für betriebliche Altersversorgung .....	509	0,56
49		Lohnnebenkosten 12) .....	30 005	33,25
50		dar.: gesetzliche Lohnnebenkosten 13) .....	22 192	24,59
51		Personalnebenkosten insgesamt 14) .....	48 651	53,91
52		dar.: gesetzliche Personalnebenkosten 15) .....	23 811	26,38
53		Bruttoarbeitskosten je Vollzeiteinheit einschließlich Auszubildende .....	86 660	96,02
54		Bruttoarbeitskosten je geleistete Stunde der Beschäftigten (ohne Auszubildende) .....	56,66	
55		Nettoarbeitskosten je geleistete Stunde der Beschäftigten (einschl. Auszubildende) ..	54,43	

1) Harmonisierter Schlüssel der statistischen Ämter der Europäischen Union nach Verordnung (EG) 1737/2005.- 2) Laufend gezahltes für nicht gearbeitete Tage, Sachleistungen).- 3) Zahlungen, die im Allgemeinen nicht laufend mit jeder Lohn- und Gehaltszahlung  
5) Naturalleistungen, Firmenwagen, Personalrabatte, Job-Tickets und Zinersparnisse.- 6) Zahlungen der Arbeitgeber an Versicherungen zur Winterbeschäftigungs-Umlage nach Winterbeschäftigungs-Verordnung.- 8) Sozialleistungen der Arbeitgeber direkt an ihre Arbeit nach Aufwendungsausgleichsgesetz.- 10) Anwerbungskosten, vom Arbeitgeber gestellte Berufskleidung.- 11) Ausgleichsabgabe nach "indirekten Kosten" der Internationalen Arbeitsorganisation (ILO).- 13) Gesetzliche Arbeitgeberbeiträge zur Sozialversicherung, Arbeitgeber für Auszubildende, Steuern auf die Lohnsumme oder Beschäftigtenzahl.- 14) Arbeitskosten insgesamt abzüglich Feiertage, Entgeltfortzahlung, unterstellte Sozialbeiträge zur Alters- und Gesundheitsvorsorge von Beamten, Steuern auf die

Arbeitskosten je Vollzeiteinheit in Unternehmen mit ... Arbeitnehmern												Lfd. Nr.
davon mit ... bis ... Arbeitnehmern										50 und mehr		
10 - 49		50 - 249		250 - 499		500 - 999		1000 und mehr				
EUR	%	EUR	%	EUR	%	EUR	%	EUR	%	EUR	%	
60 459	100,00	-	-	.	.	-	-	.	.	90 512	100,00	1
60 459	100,00	-	-	.	.	-	-	.	.	90 512	100,00	2
-	-	-	-	-	-	-	-	.	.	0	0,00	3
60 103	99,41	-	-	.	.	-	-	.	.	90 321	99,79	4
47 310	78,25	-	-	.	.	-	-	.	.	60 359	66,69	5
47 096	77,90	-	-	.	.	-	-	.	.	59 830	66,10	6
37 831	62,57	-	-	.	.	-	-	.	.	41 634	46,00	7
1 765	2,92	-	-	.	.	-	-	.	.	8 440	9,32	8
666	1,10	-	-	.	.	-	-	.	.	2 504	2,77	9
130	0,22	-	-	.	.	-	-	.	.	205	0,23	10
6 776	11,21	-	-	.	.	-	-	.	.	8 967	9,91	11
5 172	8,56	-	-	.	.	-	-	.	.	6 624	7,32	12
1 604	2,65	-	-	.	.	-	-	.	.	1 783	1,97	13
-	-	-	-	.	.	-	-	.	.	559	0,62	14
593	0,98	-	-	.	.	-	-	.	.	584	0,65	15
593	0,98	-	-	.	.	-	-	.	.	553	0,61	16
214	0,35	-	-	.	.	-	-	.	.	529	0,58	17
12 793	21,16	-	-	.	.	-	-	.	.	29 962	33,10	18
10 222	16,91	-	-	.	.	-	-	.	.	25 822	28,53	19
9 716	16,07	-	-	.	.	-	-	.	.	19 005	21,00	20
4 099	6,78	-	-	.	.	-	-	.	.	9 004	9,95	21
-	-	-	-	-	-	-	-	.	.	277	0,31	22
655	1,08	-	-	.	.	-	-	.	.	845	0,93	23
3 439	5,69	-	-	.	.	-	-	.	.	4 402	4,86	24
1 471	2,43	-	-	.	.	-	-	.	.	4 691	5,18	25
53	0,09	-	-	.	.	-	-	.	.	64	0,07	26
-	-	-	-	-	-	-	-	.	.	-	-	27
506	0,84	-	-	.	.	-	-	.	.	6 817	7,53	28
315	0,52	-	-	.	.	-	-	.	.	6 459	7,14	29
-	-	-	-	-	-	-	-	.	.	98	0,11	30
-	-	-	-	-	-	-	-	.	.	197	0,22	31
186	0,31	-	-	.	.	-	-	.	.	5	0,01	32
-	-	-	-	-	-	-	-	.	.	-	-	33
5	0,01	-	-	.	.	-	-	.	.	58	0,06	34
2 523	4,17	-	-	.	.	-	-	.	.	3 977	4,39	35
2 272	3,76	-	-	.	.	-	-	.	.	3 107	3,43	36
2 087	3,45	-	-	.	.	-	-	.	.	2 981	3,29	37
185	0,31	-	-	.	.	-	-	.	.	126	0,14	38
-	-	-	-	-	-	-	-	.	.	-	-	39
247	0,41	-	-	.	.	-	-	.	.	799	0,88	40
247	0,41	-	-	.	.	-	-	.	.	/	/	41
-	-	-	-	-	-	-	-	.	.	561	0,62	42
4	0,01	-	-	.	.	-	-	.	.	71	0,08	43
48	0,08	-	-	.	.	-	-	.	.	163	0,18	44
357	0,59	-	-	.	.	-	-	.	.	161	0,18	45
-	-	-	-	-	-	-	-	.	.	25	0,03	46
-	-	-	-	-	-	-	-	.	.	5	0,01	47
678	1,12	-	-	.	.	-	-	.	.	508	0,56	48
13 149	21,75	-	-	.	.	-	-	.	.	30 153	33,31	49
12 036	19,91	-	-	.	.	-	-	.	.	22 280	24,62	50
22 628	37,43	-	-	.	.	-	-	.	.	48 878	54,00	51
13 592	22,48	-	-	.	.	-	-	.	.	23 901	26,41	52
59 330	98,13	-	-	.	.	-	-	.	.	86 893	96,00	53
32,13	-	-	-	.	.	-	-	.	.	56,91	-	54
31,63	-	-	-	.	.	-	-	.	.	54,66	-	55

Entgelt für die geleistete Arbeitszeit (Bruttoverdienst abzüglich Sonderzahlungen, vermögenswirksame Leistungen, Vergütung geleistet werden.- 4) Unbare individuelle Leistungen, Aktienoptionsprogramme, Belegschaftsaktien, Belegschaftseinrichtungen.- Träger oder Bildung von Rückstellungen, um ihren Arbeitnehmern Anspruch auf Sozialleistungen zu sichern.- 7) Arbeitgeberbeiträge nehmer, d. h. ohne Zwischenschaltung eines Versicherungsträgers und ohne Rückstellungen zu bilden.- 9) Beiträge zum U2-Verfahren Schwerbehindertenrecht (Teil 2 SGB IX).- 12) Arbeitskosten insg. abzüglich Bruttoverdienste (D.11). Entspricht den Entgeltfortzahlung, unterstellte Sozialbeiträge zur Alters- und Gesundheitsvorsorge von Beamten, Sozialbeiträge der Entgelt für die geleistete Arbeitszeit.- 15) Gesetzliche Arbeitgeberbeiträge zur Sozialversicherung, Vergütung gesetzlicher Lohnsumme oder Beschäftigtenzahl.-

Arbeitskosten je Vollzeiteinheit 2016 nach Kostenarten, Wirtschaftszweigen und Unternehmensgrößenklassen

Deutschland

06 Gewinnung von Erdöl und Erdgas

Lfd.Nr.	Schlüssel 1)	Kostenart	10 und mehr	
			EUR	%
1		Bruttoarbeitskosten insgesamt .....	.	.
2	D	Nettoarbeitskosten (Bruttoarbeitskosten abzüglich Lohnsubventionen) .....	.	.
3	D.5	Lohnsubventionen (dem Arbeitgeber erstattete Lohn- und Gehaltszahlungen) .....	-	-
4	D.1	Arbeitnehmerentgelt .....	.	.
5	D.11	Bruttoverdienste .....	.	.
6	D.111	Bruttoverdienste (ohne Auszubildende) .....	.	.
7	D.11111	Entgelt für die geleistete Arbeitszeit 2) .....	.	.
8	D.11112	Sonderzahlungen insgesamt 3) .....	.	.
9		dar.: von persönlichen Leistungen und vom Unternehmenserfolg abhängig .....	.	.
10	D.1112	Leistungen zur Vermögensbildung der Arbeitnehmer .....	.	.
11	D.1113	Vergütung für nicht gearbeitete Tage .....	.	.
12		Urlaubsvergütung .....	.	.
13		Vergütung gesetzlicher Feiertage .....	.	.
14		Vergütung sonstiger betrieblicher oder tariflicher arbeitsfreier Tage .....	.	.
15	D.1114	Sachleistungen 4) .....	.	.
16		dar.: unbare individuelle Leistungen 5) .....	.	.
17	D.112	Bruttoverdienste der Auszubildenden .....	.	.
18	D.12	Sozialbeiträge der Arbeitgeber .....	.	.
19	D.121	Tatsächliche Sozialbeiträge der Arbeitgeber (ohne Auszubildende) 6) .....	.	.
20	D.1211	Gesetzliche Arbeitgeberbeiträge zur Sozialversicherung .....	.	.
21		Rentenversicherungsbeiträge .....	.	.
22		dar.: Aufstockungsbeiträge zur Rentenversicherung im Rahmen der Altersteilzeit .....	.	.
23		Arbeitslosenversicherungsbeiträge .....	.	.
24		Kranken- und Pflegeversicherungsbeiträge .....	.	.
25		Beiträge zur gesetzlichen Unfallversicherung .....	.	.
26		Umlage für das Insolvenzgeld .....	.	.
27		Sonstige gesetzliche Aufwendungen 7) .....	-	-
28	D.1212	Aufwendungen für die betriebliche Altersversorgung ohne Entgeltumwandlung .....	.	.
29		Aufwendungen für betriebliche Ruhegeldzusagen .....	.	.
30		Zuwendungen an Pensionskassen .....	.	.
31		Zuwendungen an Unterstützungskassen .....	-	-
32		Beiträge zur Direktversicherung .....	.	.
33		Beiträge an Pensionsfonds .....	.	.
34		Beiträge an den Pensions-Sicherungs-Verein VVaG .....	.	.
35	D.122	Unterstellte Sozialbeiträge der Arbeitgeber (ohne Auszubildende) 8) .....	.	.
36	D.1221	Entgeltfortzahlung .....	.	.
37		Entgeltfortzahlung im Krankheitsfall .....	.	.
38		Arbeitgeberzuschüsse zum Mutterschaftsgeld 9) .....	.	.
39	D.1222	Unterstellte Sozialbeiträge zur Alters- und Gesundheitsvorsorge von Beamten .....	-	-
40	D.1223	Zahlungen an aus dem Unternehmen ausscheidende Arbeitnehmer .....	.	.
41		Entlassungsschadigungen .....	.	.
42		Aufstockungsbeträge zum Bruttoverdienst im Rahmen der Altersteilzeit .....	.	.
43	D.1224	Sonstige freiwillige Sozialleistungen der Arbeitgeber .....	.	.
44	D.123	Sozialbeiträge der Arbeitgeber für Auszubildende .....	.	.
45	D.2	Kosten für die berufliche Aus- und Weiterbildung .....	.	.
46	D.3	Sonstige Aufwendungen 10) .....	.	.
47	D.4	Steuern auf die Lohnsumme oder Beschäftigtenzahl 11) .....	.	.
48		Nachrichtlich:		
49		Aufwendungen der Arbeitnehmer für betriebliche Altersversorgung .....	.	.
50		Lohnnebenkosten 12) .....	.	.
51		dar.: gesetzliche Lohnnebenkosten 13) .....	.	.
52		Personalnebenkosten insgesamt 14) .....	.	.
53		dar.: gesetzliche Personalnebenkosten 15) .....	.	.
54		Bruttoarbeitskosten je Vollzeiteinheit einschließlich Auszubildende .....	.	.
55		Bruttoarbeitskosten je geleistete Stunde der Beschäftigten (ohne Auszubildende) .....	.	.
		Nettoarbeitskosten je geleistete Stunde der Beschäftigten (einschl. Auszubildende) ..	.	.

1) Harmonisierter Schlüssel der statistischen Ämter der Europäischen Union nach Verordnung (EG) 1737/2005.- 2) Laufend gezahltes für nicht gearbeitete Tage, Sachleistungen).- 3) Zahlungen, die im Allgemeinen nicht laufend mit jeder Lohn- und Gehaltszahlung 5) Naturalleistungen, Firmenwagen, Personalrabatte, Job-Tickets und Zinsersparnisse.- 6) Zahlungen der Arbeitgeber an Versicherungen zur Winterbeschäftigungs-Umlage nach Winterbeschäftigungs-Verordnung.- 8) Sozialleistungen der Arbeitgeber direkt an ihre Arbeit nach Aufwendungsausgleichsgesetz.- 10) Anwerbungskosten, vom Arbeitgeber gestellte Berufskleidung.- 11) Ausgleichsabgabe nach "indirekten Kosten" der Internationalen Arbeitsorganisation (ILO).- 13) Gesetzliche Arbeitgeberbeiträge zur Sozialversicherung, Arbeitgeber für Auszubildende, Steuern auf die Lohnsumme oder Beschäftigtenzahl.- 14) Arbeitskosten insgesamt abzüglich Feiertage, Entgeltfortzahlung, unterstellte Sozialbeiträge zur Alters- und Gesundheitsvorsorge von Beamten, Steuern auf die

Arbeitskosten je Vollzeiteinheit in Unternehmen mit ... Arbeitnehmern												Lfd. Nr.
davon mit ... bis ... Arbeitnehmern										50 und mehr		
10 - 49		50 - 249		250 - 499		500 - 999		1000 und mehr				
EUR	%	EUR	%	EUR	%	EUR	%	EUR	%	EUR	%	
.	.	-	-	-	-	.	.	.	.	.	.	1
.	.	-	-	-	-	.	.	.	.	.	.	2
-	-	-	-	-	-	-	-	-	-	-	-	3
.	.	-	-	-	-	.	.	.	.	.	.	4
.	.	-	-	-	-	.	.	.	.	.	.	5
.	.	-	-	-	-	.	.	.	.	.	.	6
.	.	-	-	-	-	.	.	.	.	.	.	7
.	.	-	-	-	-	.	.	.	.	.	.	8
.	.	-	-	-	-	.	.	.	.	.	.	9
.	.	-	-	-	-	.	.	.	.	.	.	10
.	.	-	-	-	-	.	.	.	.	.	.	11
.	.	-	-	-	-	.	.	.	.	.	.	12
.	.	-	-	-	-	.	.	.	.	.	.	13
.	.	-	-	-	-	.	.	.	.	.	.	14
.	.	-	-	-	-	.	.	.	.	.	.	15
.	.	-	-	-	-	.	.	.	.	.	.	16
.	.	-	-	-	-	.	.	.	.	.	.	17
.	.	-	-	-	-	.	.	.	.	.	.	18
.	.	-	-	-	-	.	.	.	.	.	.	19
.	.	-	-	-	-	.	.	.	.	.	.	20
.	.	-	-	-	-	.	.	.	.	.	.	21
-	-	-	-	-	-	.	.	.	.	.	.	22
.	.	-	-	-	-	.	.	.	.	.	.	23
.	.	-	-	-	-	.	.	.	.	.	.	24
.	.	-	-	-	-	.	.	.	.	.	.	25
.	.	-	-	-	-	.	.	.	.	.	.	26
-	-	-	-	-	-	-	-	-	-	-	-	27
-	-	-	-	-	-	-	-	-	-	-	-	28
-	-	-	-	-	-	-	-	-	-	-	-	29
-	-	-	-	-	-	-	-	-	-	-	-	30
-	-	-	-	-	-	-	-	-	-	-	-	31
-	-	-	-	-	-	-	-	-	-	-	-	32
-	-	-	-	-	-	-	-	-	-	-	-	33
-	-	-	-	-	-	-	-	-	-	-	-	34
.	.	-	-	-	-	.	.	.	.	.	.	35
.	.	-	-	-	-	.	.	.	.	.	.	36
.	.	-	-	-	-	.	.	.	.	.	.	37
.	.	-	-	-	-	.	.	.	.	.	.	38
-	-	-	-	-	-	-	-	-	-	-	-	39
-	-	-	-	-	-	-	-	-	-	-	-	40
-	-	-	-	-	-	-	-	-	-	-	-	41
-	-	-	-	-	-	-	-	-	-	-	-	42
-	-	-	-	-	-	-	-	-	-	-	-	43
.	.	-	-	-	-	.	.	.	.	.	.	44
.	.	-	-	-	-	.	.	.	.	.	.	45
-	-	-	-	-	-	-	-	-	-	-	-	46
-	-	-	-	-	-	-	-	-	-	-	-	47
-	-	-	-	-	-	.	.	.	.	.	.	48
.	.	-	-	-	-	.	.	.	.	.	.	49
.	.	-	-	-	-	.	.	.	.	.	.	50
.	.	-	-	-	-	.	.	.	.	.	.	51
.	.	-	-	-	-	.	.	.	.	.	.	52
.	.	-	-	-	-	.	.	.	.	.	.	53
.	.	-	-	-	-	.	.	.	.	.	.	54
.	.	-	-	-	-	.	.	.	.	.	.	55

Entgelt für die geleistete Arbeitszeit (Bruttoverdienst abzüglich Sonderzahlungen, vermögenswirksame Leistungen, Vergütung geleistet werden.- 4) Unbare individuelle Leistungen, Aktienoptionsprogramme, Belegschaftsaktien, Belegschaftseinrichtungen.- träger oder Bildung von Rückstellungen, um ihren Arbeitnehmern Anspruch auf Sozialleistungen zu sichern.- 7) Arbeitgeberbeiträge nehmer, d. h. ohne Zwischenschaltung eines Versicherungsträgers und ohne Rückstellungen zu bilden.- 9) Beiträge zum U2-Verfahren Schwerbehindertenrecht (Teil 2 SGB IX).- 12) Arbeitskosten insg. abzüglich Bruttoverdienste (D.11). Entspricht den Entgeltfortzahlung, unterstellte Sozialbeiträge zur Alters- und Gesundheitsvorsorge von Beamten, Sozialbeiträge der Entgelt für die geleistete Arbeitszeit.- 15) Gesetzliche Arbeitgeberbeiträge zur Sozialversicherung, Vergütung gesetzlicher Lohnsumme oder Beschäftigtenzahl.-

Arbeitskosten je Vollzeiteinheit 2016 nach Kostenarten, Wirtschaftszweigen und Unternehmensgrößenklassen

Deutschland

07 Erzzbergbau

Lfd.Nr.	Schlüssel 1)	Kostenart	10 und mehr	
			EUR	%
1		Bruttoarbeitskosten insgesamt .....	.	.
2	D	Nettoarbeitskosten (Bruttoarbeitskosten abzüglich Lohnsubventionen) .....	.	.
3	D.5	Lohnsubventionen (dem Arbeitgeber erstattete Lohn- und Gehaltszahlungen) .....	-	-
4	D.1	Arbeitnehmerentgelt .....	.	.
5	D.11	Bruttoverdienste .....	.	.
6	D.111	Bruttoverdienste (ohne Auszubildende) .....	.	.
7	D.11111	Entgelt für die geleistete Arbeitszeit 2) .....	.	.
8	D.11112	Sonderzahlungen insgesamt 3) .....	.	.
9		dar.: von persönlichen Leistungen und vom Unternehmenserfolg abhängig .....	.	.
10	D.1112	Leistungen zur Vermögensbildung der Arbeitnehmer .....	.	.
11	D.1113	Vergütung für nicht gearbeitete Tage .....	.	.
12		Urlaubsvergütung .....	.	.
13		Vergütung gesetzlicher Feiertage .....	.	.
14		Vergütung sonstiger betrieblicher oder tariflicher arbeitsfreier Tage .....	.	.
15	D.1114	Sachleistungen 4) .....	.	.
16		dar.: unbare individuelle Leistungen 5) .....	.	.
17	D.112	Bruttoverdienste der Auszubildenden .....	.	.
18	D.12	Sozialbeiträge der Arbeitgeber .....	.	.
19	D.121	Tatsächliche Sozialbeiträge der Arbeitgeber (ohne Auszubildende) 6) .....	.	.
20	D.1211	Gesetzliche Arbeitgeberbeiträge zur Sozialversicherung .....	.	.
21		Rentenversicherungsbeiträge .....	.	.
22		dar.: Aufstockungsbeiträge zur Rentenversicherung im Rahmen der Altersteilzeit .....	-	-
23		Arbeitslosenversicherungsbeiträge .....	.	.
24		Kranken- und Pflegeversicherungsbeiträge .....	.	.
25		Beiträge zur gesetzlichen Unfallversicherung .....	.	.
26		Umlage für das Insolvenzgeld .....	.	.
27		Sonstige gesetzliche Aufwendungen 7) .....	-	-
28	D.1212	Aufwendungen für die betriebliche Altersversorgung ohne Entgeltumwandlung .....	.	.
29		Aufwendungen für betriebliche Ruhegeldzusagen .....	-	-
30		Zuwendungen an Pensionskassen .....	.	.
31		Zuwendungen an Unterstützungskassen .....	-	-
32		Beiträge zur Direktversicherung .....	.	.
33		Beiträge an Pensionsfonds .....	-	-
34		Beiträge an den Pensions-Sicherungs-Verein VVaG .....	-	-
35	D.122	Unterstellte Sozialbeiträge der Arbeitgeber (ohne Auszubildende) 8) .....	.	.
36	D.1221	Entgeltfortzahlung .....	.	.
37		Entgeltfortzahlung im Krankheitsfall .....	.	.
38		Arbeitgeberzuschüsse zum Mutterschaftsgeld 9) .....	.	.
39	D.1222	Unterstellte Sozialbeiträge zur Alters- und Gesundheitsvorsorge von Beamten .....	-	-
40	D.1223	Zahlungen an aus dem Unternehmen ausscheidende Arbeitnehmer .....	-	-
41		Entlassungsschadigungen .....	-	-
42		Aufstockungsbeträge zum Bruttoverdienst im Rahmen der Altersteilzeit .....	-	-
43	D.1224	Sonstige freiwillige Sozialleistungen der Arbeitgeber .....	-	-
44	D.123	Sozialbeiträge der Arbeitgeber für Auszubildende .....	.	.
45	D.2	Kosten für die berufliche Aus- und Weiterbildung .....	.	.
46	D.3	Sonstige Aufwendungen 10) .....	.	.
47	D.4	Steuern auf die Lohnsumme oder Beschäftigtenzahl 11) .....	.	.
48		Nachrichtlich:		
49		Aufwendungen der Arbeitnehmer für betriebliche Altersversorgung .....	.	.
50		Lohnnebenkosten 12) .....	.	.
51		dar.: gesetzliche Lohnnebenkosten 13) .....	.	.
52		Personalnebenkosten insgesamt 14) .....	.	.
53		dar.: gesetzliche Personalnebenkosten 15) .....	.	.
54		Bruttoarbeitskosten je Vollzeiteinheit einschließlich Auszubildende .....	.	.
55		Bruttoarbeitskosten je geleistete Stunde der Beschäftigten (ohne Auszubildende) .....	.	.
		Nettoarbeitskosten je geleistete Stunde der Beschäftigten (einschl. Auszubildende) ..	.	.

1) Harmonisierter Schlüssel der statistischen Ämter der Europäischen Union nach Verordnung (EG) 1737/2005.- 2) Laufend gezahltes für nicht gearbeitete Tage, Sachleistungen).- 3) Zahlungen, die im Allgemeinen nicht laufend mit jeder Lohn- und Gehaltszahlung 5) Naturalleistungen, Firmenwagen, Personalrabatte, Job-Tickets und Zinsersparnisse.- 6) Zahlungen der Arbeitgeber an Versicherungs zur Winterbeschäftigungs-Umlage nach Winterbeschäftigungs-Verordnung.- 8) Sozialleistungen der Arbeitgeber direkt an ihre Arbeit nach Aufwendungsausgleichsgesetz.- 10) Anwerbungskosten, vom Arbeitgeber gestellte Berufskleidung.- 11) Ausgleichsabgabe nach "indirekten Kosten" der Internationalen Arbeitsorganisation (ILO).- 13) Gesetzliche Arbeitgeberbeiträge zur Sozialversicherung, Arbeitgeber für Auszubildende, Steuern auf die Lohnsumme oder Beschäftigtenzahl.- 14) Arbeitskosten insgesamt abzüglich Feiertage, Entgeltfortzahlung, unterstellte Sozialbeiträge zur Alters- und Gesundheitsvorsorge von Beamten, Steuern auf die

Arbeitskosten je Vollzeiteinheit in Unternehmen mit ... Arbeitnehmern												Lfd. Nr.
davon mit ... bis ... Arbeitnehmern										50 und mehr		
10 - 49		50 - 249		250 - 499		500 - 999		1000 und mehr				
EUR	%	EUR	%	EUR	%	EUR	%	EUR	%	EUR	%	
.	.	.	.	-	-	-	-	-	-	.	.	1
.	.	.	.	-	-	-	-	-	-	.	.	2
-	-	-	-	-	-	-	-	-	-	-	-	3
.	.	.	.	-	-	-	-	-	-	.	.	4
.	.	.	.	-	-	-	-	-	-	.	.	5
.	.	.	.	-	-	-	-	-	-	.	.	6
.	.	.	.	-	-	-	-	-	-	.	.	7
.	.	.	.	-	-	-	-	-	-	.	.	8
.	.	.	.	-	-	-	-	-	-	.	.	9
.	.	.	.	-	-	-	-	-	-	.	.	10
.	.	.	.	-	-	-	-	-	-	.	.	11
.	.	.	.	-	-	-	-	-	-	.	.	12
.	.	.	.	-	-	-	-	-	-	.	.	13
.	.	.	.	-	-	-	-	-	-	.	.	14
.	.	.	.	-	-	-	-	-	-	.	.	15
.	.	.	.	-	-	-	-	-	-	.	.	16
.	.	.	.	-	-	-	-	-	-	.	.	17
.	.	.	.	-	-	-	-	-	-	.	.	18
.	.	.	.	-	-	-	-	-	-	.	.	19
.	.	.	.	-	-	-	-	-	-	.	.	20
.	.	.	.	-	-	-	-	-	-	.	.	21
-	-	-	-	-	-	-	-	-	-	-	-	22
.	.	.	.	-	-	-	-	-	-	.	.	23
.	.	.	.	-	-	-	-	-	-	.	.	24
.	.	.	.	-	-	-	-	-	-	.	.	25
.	.	.	.	-	-	-	-	-	-	.	.	26
.	.	.	.	-	-	-	-	-	-	.	.	27
.	.	.	.	-	-	-	-	-	-	.	.	28
.	.	.	.	-	-	-	-	-	-	.	.	29
.	.	.	.	-	-	-	-	-	-	.	.	30
.	.	.	.	-	-	-	-	-	-	.	.	31
.	.	.	.	-	-	-	-	-	-	.	.	32
.	.	.	.	-	-	-	-	-	-	.	.	33
.	.	.	.	-	-	-	-	-	-	.	.	34
.	.	.	.	-	-	-	-	-	-	.	.	35
.	.	.	.	-	-	-	-	-	-	.	.	36
.	.	.	.	-	-	-	-	-	-	.	.	37
.	.	.	.	-	-	-	-	-	-	.	.	38
-	-	-	-	-	-	-	-	-	-	-	-	39
-	-	-	-	-	-	-	-	-	-	-	-	40
-	-	-	-	-	-	-	-	-	-	-	-	41
-	-	-	-	-	-	-	-	-	-	-	-	42
-	-	-	-	-	-	-	-	-	-	-	-	43
-	-	-	-	-	-	-	-	-	-	-	-	44
-	-	-	-	-	-	-	-	-	-	-	-	45
-	-	-	-	-	-	-	-	-	-	-	-	46
.	.	.	.	-	-	-	-	-	-	.	.	47
.	.	.	.	-	-	-	-	-	-	.	.	48
.	.	.	.	-	-	-	-	-	-	.	.	49
.	.	.	.	-	-	-	-	-	-	.	.	50
.	.	.	.	-	-	-	-	-	-	.	.	51
.	.	.	.	-	-	-	-	-	-	.	.	52
.	.	.	.	-	-	-	-	-	-	.	.	53
.	.	.	.	-	-	-	-	-	-	.	.	54
.	.	.	.	-	-	-	-	-	-	.	.	55

Entgelt für die geleistete Arbeitszeit (Bruttoverdienst abzüglich Sonderzahlungen, vermögenswirksame Leistungen, Vergütung geleistet werden.- 4) Unbare individuelle Leistungen, Aktienoptionsprogramme, Belegschaftsaktien, Belegschaftseinrichtungen.- träger oder Bildung von Rückstellungen, um ihren Arbeitnehmern Anspruch auf Sozialleistungen zu sichern.- 7) Arbeitgeberbeiträge nehmer, d. h. ohne Zwischenschaltung eines Versicherungsträgers und ohne Rückstellungen zu bilden.- 9) Beiträge zum U2-Verfahren Schwerbehindertenrecht (Teil 2 SGB IX).- 12) Arbeitskosten insg. abzüglich Bruttoverdienste (D.11). Entspricht den Entgeltfortzahlung, unterstellte Sozialbeiträge zur Alters- und Gesundheitsvorsorge von Beamten, Sozialbeiträge der Entgelt für die geleistete Arbeitszeit.- 15) Gesetzliche Arbeitgeberbeiträge zur Sozialversicherung, Vergütung gesetzlicher Lohnsumme oder Beschäftigtenzahl.-

**Arbeitskosten je Vollzeiteinheit 2016 nach Kostenarten, Wirtschaftszweigen und Unternehmensgrößenklassen**

Deutschland

08 Gewinnung von Steinen und Erden, sonstiger Bergbau

Lfd.Nr.	Schlüssel 1)	Kostenart	10 und mehr	
			EUR	%
1		Bruttoarbeitskosten insgesamt .....	53 723	100,00
2	D	Nettoarbeitskosten (Bruttoarbeitskosten abzüglich Lohnsubventionen) .....	53 681	99,92
3	D.5	Lohnsubventionen (dem Arbeitgeber erstattete Lohn- und Gehaltszahlungen) .....	/	/
4	D.1	Arbeitnehmerentgelt .....	53 420	99,44
5	D.11	Bruttoverdienste .....	41 943	78,07
6	D.111	Bruttoverdienste (ohne Auszubildende) .....	41 677	77,58
7	D.11111	Entgelt für die geleistete Arbeitszeit 2) .....	32 050	59,66
8	D.11112	Sonderzahlungen insgesamt 3) .....	3 313	6,17
9		dar.: von persönlichen Leistungen und vom Unternehmenserfolg abhängig .....	(558)	1,04
10	D.1112	Leistungen zur Vermögensbildung der Arbeitnehmer .....	182	0,34
11	D.1113	Vergütung für nicht gearbeitete Tage .....	5 586	10,40
12		Urlaubsvergütung .....	4 166	7,76
13		Vergütung gesetzlicher Feiertage .....	1 342	2,50
14		Vergütung sonstiger betrieblicher oder tariflicher arbeitsfreier Tage .....	/	/
15	D.1114	Sachleistungen 4) .....	547	1,02
16		dar.: unbare individuelle Leistungen 5) .....	(380)	(0,71)
17	D.112	Bruttoverdienste der Auszubildenden .....	(266)	(0,50)
18	D.12	Sozialbeiträge der Arbeitgeber .....	11 476	21,36
19	D.121	Tatsächliche Sozialbeiträge der Arbeitgeber (ohne Auszubildende) 6) .....	9 399	17,50
20	D.1211	Gesetzliche Arbeitgeberbeiträge zur Sozialversicherung .....	8 973	16,70
21		Rentenversicherungsbeiträge .....	3 891	7,24
22		dar.: Aufstockungsbeiträge zur Rentenversicherung im Rahmen der Altersteilzeit .....	/	/
23		Arbeitslosenversicherungsbeiträge .....	594	1,11
24		Kranken- und Pflegeversicherungsbeiträge .....	3 187	5,93
25		Beiträge zur gesetzlichen Unfallversicherung .....	1 250	2,33
26		Umlage für das Insolvenzgeld .....	49	0,09
27		Sonstige gesetzliche Aufwendungen 7) .....	/	/
28	D.1212	Aufwendungen für die betriebliche Altersversorgung ohne Entgeltumwandlung .....	/	/
29		Aufwendungen für betriebliche Ruhegeldzusagen .....	/	/
30		Zuwendungen an Pensionskassen .....	/	/
31		Zuwendungen an Unterstützungskassen .....	/	/
32		Beiträge zur Direktversicherung .....	/	/
33		Beiträge an Pensionsfonds .....	/	/
34		Beiträge an den Pensions-Sicherungs-Verein VVaG .....	(3)	(0,01)
35	D.122	Unterstellte Sozialbeiträge der Arbeitgeber (ohne Auszubildende) 8) .....	2 010	3,74
36	D.1221	Entgeltfortzahlung .....	1 822	3,39
37		Entgeltfortzahlung im Krankheitsfall .....	1 662	3,09
38		Arbeitgeberzuschüsse zum Mutterschaftsgeld 9) .....	161	0,30
39	D.1222	Unterstellte Sozialbeiträge zur Alters- und Gesundheitsvorsorge von Beamten .....	-	-
40	D.1223	Zahlungen an aus dem Unternehmen ausscheidende Arbeitnehmer .....	(184)	(0,34)
41		Entlassungsschadigungen .....	/	/
42		Aufstockungsbeträge zum Bruttoverdienst im Rahmen der Altersteilzeit .....	/	/
43	D.1224	Sonstige freiwillige Sozialleistungen der Arbeitgeber .....	/	/
44	D.123	Sozialbeiträge der Arbeitgeber für Auszubildende .....	(68)	(0,13)
45	D.2	Kosten für die berufliche Aus- und Weiterbildung .....	(169)	(0,31)
46	D.3	Sonstige Aufwendungen 10) .....	(120)	(0,22)
47	D.4	Steuern auf die Lohnsumme oder Beschäftigtenzahl 11) .....	15	0,03
48		Nachrichtlich:		
48		Aufwendungen der Arbeitnehmer für betriebliche Altersversorgung .....	(297)	(0,55)
49		Lohnnebenkosten 12) .....	11 779	21,93
50		dar.: gesetzliche Lohnnebenkosten 13) .....	10 877	20,25
51		Personalnebenkosten insgesamt 14) .....	21 673	40,34
52		dar.: gesetzliche Personalnebenkosten 15) .....	12 151	22,62
53		Bruttoarbeitskosten je Vollzeiteinheit einschließlich Auszubildende .....	52 696	98,09
54		Bruttoarbeitskosten je geleistete Stunde der Beschäftigten (ohne Auszubildende) .....	31,35	
55		Nettoarbeitskosten je geleistete Stunde der Beschäftigten (einschl. Auszubildende) ..	30,74	

1) Harmonisierter Schlüssel der statistischen Ämter der Europäischen Union nach Verordnung (EG) 1737/2005.- 2) Laufend gezahltes für nicht gearbeitete Tage, Sachleistungen).- 3) Zahlungen, die im Allgemeinen nicht laufend mit jeder Lohn- und Gehaltszahlung  
5) Naturalleistungen, Firmenwagen, Personalrabatte, Job-Tickets und Zinersparnisse.- 6) Zahlungen der Arbeitgeber an Versicherungen zur Winterbeschäftigungs-Umlage nach Winterbeschäftigungs-Verordnung.- 8) Sozialleistungen der Arbeitgeber direkt an ihre Arbeit nach Aufwendungsausgleichsgesetz.- 10) Anwerbungskosten, vom Arbeitgeber gestellte Berufskleidung.- 11) Ausgleichsabgabe nach "indirekten Kosten" der Internationalen Arbeitsorganisation (ILO).- 13) Gesetzliche Arbeitgeberbeiträge zur Sozialversicherung, Arbeitgeber für Auszubildende, Steuern auf die Lohnsumme oder Beschäftigtenzahl.- 14) Arbeitskosten insgesamt abzüglich Feiertage, Entgeltfortzahlung, unterstellte Sozialbeiträge zur Alters- und Gesundheitsvorsorge von Beamten, Steuern auf die

Arbeitskosten je Vollzeiteinheit in Unternehmen mit ... Arbeitnehmern												Lfd. Nr.
davon mit ... bis ... Arbeitnehmern										50 und mehr		
10 - 49		50 - 249		250 - 499		500 - 999		1000 und mehr				
EUR	%	EUR	%	EUR	%	EUR	%	EUR	%	EUR	%	
48 279	100,00	50 761	100,00	.	.	.	.	69 439	100,00	56 530	100,00	1
48 168	99,77	50 754	99,98	.	.	.	.	69 439	100,00	56 525	99,99	2
/	/	/	/	.	.	-	-	0	0,00	/	/	3
48 123	99,68	50 414	99,32	.	.	.	.	68 913	99,24	56 152	99,33	4
37 664	78,01	39 413	77,64	.	.	.	.	55 061	79,29	44 151	78,10	5
37 610	77,90	39 088	77,00	.	.	.	.	54 629	78,67	43 775	77,44	6
30 125	62,40	30 435	59,96	.	.	.	.	39 102	56,31	33 042	58,45	7
/	(3,95)	(2 742)	5,40	.	.	.	.	7 067	10,18	4 039	7,14	8
/	/	/	(0,94)	.	.	.	.	812	1,17	(738)	1,31	9
(136)	(0,28)	(175)	0,34	.	.	.	.	218	0,31	205	0,36	10
5 163	10,69	5 275	10,39	.	.	.	.	6 824	9,83	5 805	10,27	11
3 836	7,95	3 942	7,77	.	.	.	.	5 194	7,48	4 337	7,67	12
1 287	2,67	1 268	2,50	.	.	.	.	1 533	2,21	1 370	2,42	13
/	/	/	/	.	.	.	.	97	0,14	(98)	(0,17)	14
/	/	(462)	0,91	.	.	.	.	1 418	2,04	684	1,21	15
/	/	(437)	0,86	.	.	.	.	414	0,60	436	0,77	16
/	/	/	/	.	.	.	.	432	0,62	(376)	(0,67)	17
10 459	21,66	11 001	21,67	.	.	.	.	13 851	19,95	12 001	21,23	18
8 828	18,29	9 051	17,83	.	.	.	.	10 827	15,59	9 694	17,15	19
8 473	17,55	8 643	17,03	.	.	.	.	10 406	14,99	9 231	16,33	20
3 528	7,31	3 685	7,26	.	.	.	.	4 911	7,07	4 078	7,21	21
/	/	/	/	.	.	.	.	18	0,03	/	/	22
539	1,12	564	1,11	.	.	.	.	761	1,10	623	1,10	23
3 029	6,27	3 086	6,08	.	.	.	.	3 649	5,26	3 268	5,78	24
(1 330)	(2,75)	(1 258)	2,48	.	.	.	.	1 027	1,48	1 208	2,14	25
(47)	(0,10)	(46)	0,09	.	.	.	.	59	0,09	49	0,09	26
-	-	/	/	-	-	.	.	0	0,00	/	/	27
/	/	/	/	.	.	.	.	420	0,61	(463)	(0,82)	28
/	/	/	/	.	.	.	.	225	0,32	/	/	29
/	/	/	/	.	.	.	.	148	0,21	(61)	(0,11)	30
/	/	/	/	.	.	.	.	7	0,01	/	/	31
/	/	/	/	.	.	.	.	32	0,05	/	/	32
/	/	(0)	(0,00)	-	-	-	-	3	0,01	(1)	0,00	33
/	/	/	/	.	.	.	.	5	0,01	(4)	0,01	34
1 617	3,35	(1 871)	3,69	.	.	.	.	2 905	4,18	2 212	3,91	35
1 484	3,07	(1 712)	3,37	.	.	.	.	2 734	3,94	1 996	3,53	36
1 333	2,76	(1 553)	3,06	.	.	.	.	2 562	3,69	1 831	3,24	37
152	0,31	159	0,31	.	.	.	.	172	0,25	165	0,29	38
-	-	-	-	-	-	-	-	-	-	-	-	39
/	/	/	/	.	.	.	.	169	0,24	(210)	(0,37)	40
/	/	/	(0,18)	.	.	.	.	125	0,18	(141)	0,25	41
/	/	/	/	.	.	.	.	43	0,06	/	/	42
/	/	/	/	.	.	.	.	2	0,00	/	/	43
/	/	/	/	.	.	.	.	120	0,17	(95)	(0,17)	44
/	/	/	/	.	.	.	.	385	0,55	(234)	(0,41)	45
/	/	(139)	(0,27)	.	.	.	.	122	0,18	(127)	(0,22)	46
/	/	17	0,03	.	.	.	.	19	0,03	17	0,03	47
/	/	/	(0,65)	.	.	.	.	431	0,62	(339)	(0,60)	48
10 615	21,99	11 348	22,36	.	.	.	.	14 378	20,71	12 379	21,90	49
9 981	20,67	10 451	20,59	.	.	.	.	13 279	19,12	11 340	20,06	50
18 154	37,60	20 327	40,04	.	.	.	.	30 337	43,69	23 488	41,55	51
11 253	23,31	11 639	22,93	.	.	.	.	14 692	21,16	12 615	22,32	52
48 070	99,57	49 523	97,56	.	.	.	.	67 397	97,06	55 028	97,34	53
27,03		30,33		.	.	.	.	41,18		33,73		54
26,85		29,57		.	.	.	.	39,98		32,82		55

Entgelt für die geleistete Arbeitszeit (Bruttoverdienst abzüglich Sonderzahlungen, vermögenswirksame Leistungen, Vergütung geleistet werden.- 4) Unbare individuelle Leistungen, Aktienoptionsprogramme, Belegschaftsaktien, Belegschaftseinrichtungen.- Träger oder Bildung von Rückstellungen, um ihren Arbeitnehmern Anspruch auf Sozialleistungen zu sichern.- 7) Arbeitgeberbeiträge nehmer, d. h. ohne Zwischenschaltung eines Versicherungsträgers und ohne Rückstellungen zu bilden.- 9) Beiträge zum U2-Verfahren Schwerbehindertenrecht (Teil 2 SGB IX).- 12) Arbeitskosten insg. abzüglich Bruttoverdienste (D.11). Entspricht den Entgeltfortzahlung, unterstellte Sozialbeiträge zur Alters- und Gesundheitsvorsorge von Beamten, Sozialbeiträge der Entgelt für die geleistete Arbeitszeit.- 15) Gesetzliche Arbeitgeberbeiträge zur Sozialversicherung, Vergütung gesetzlicher Lohnsumme oder Beschäftigtenzahl.-



**Arbeitskosten je Vollzeiteinheit 2016 nach Kostenarten, Wirtschaftszweigen und Unternehmensgrößenklassen**

Deutschland

09 Erbringung von Dienstleistungen für den Bergbau und für die Gewinnung von Steinen und Erden

Lfd.Nr.	Schlüssel 1)	Kostenart	10 und mehr	
			EUR	%
1		Bruttoarbeitskosten insgesamt .....	79 230	100,00
2	D	Nettoarbeitskosten (Bruttoarbeitskosten abzüglich Lohnsubventionen) .....	79 230	100,00
3	D.5	Lohnsubventionen (dem Arbeitgeber erstattete Lohn- und Gehaltszahlungen) .....	(0)	(0,00)
4	D.1	Arbeitnehmerentgelt .....	78 821	99,48
5	D.11	Bruttoverdienste .....	54 941	69,34
6	D.111	Bruttoverdienste (ohne Auszubildende) .....	54 594	68,91
7	D.11111	Entgelt für die geleistete Arbeitszeit 2) .....	39 368	49,69
8	D.11112	Sonderzahlungen insgesamt 3) .....	/	/
9		dar.: von persönlichen Leistungen und vom Unternehmenserfolg abhängig .....	/	/
10	D.1112	Leistungen zur Vermögensbildung der Arbeitnehmer .....	184	0,23
11	D.1113	Vergütung für nicht gearbeitete Tage .....	5 894	7,44
12		Urlaubsvergütung .....	4 348	5,49
13		Vergütung gesetzlicher Feiertage .....	1 365	1,72
14		Vergütung sonstiger betrieblicher oder tariflicher arbeitsfreier Tage .....	(180)	(0,23)
15	D.1114	Sachleistungen 4) .....	/	/
16		dar.: unbare individuelle Leistungen 5) .....	/	/
17	D.112	Bruttoverdienste der Auszubildenden .....	(347)	(0,44)
18	D.12	Sozialbeiträge der Arbeitgeber .....	23 880	30,14
19	D.121	Tatsächliche Sozialbeiträge der Arbeitgeber (ohne Auszubildende) 6) .....	13 293	16,78
20	D.1211	Gesetzliche Arbeitgeberbeiträge zur Sozialversicherung .....	11 267	14,22
21		Rentenversicherungsbeiträge .....	5 127	6,47
22		dar.: Aufstockungsbeiträge zur Rentenversicherung im Rahmen der Altersteilzeit .....	(90)	(0,11)
23		Arbeitslosenversicherungsbeiträge .....	751	0,95
24		Kranken- und Pflegeversicherungsbeiträge .....	3 906	4,93
25		Beiträge zur gesetzlichen Unfallversicherung .....	/	/
26		Umlage für das Insolvenzgeld .....	61	0,08
27		Sonstige gesetzliche Aufwendungen 7) .....	-	-
28	D.1212	Aufwendungen für die betriebliche Altersversorgung ohne Entgeltumwandlung .....	(2 026)	(2,56)
29		Aufwendungen für betriebliche Ruhegeldzusagen .....	(1 622)	(2,05)
30		Zuwendungen an Pensionskassen .....	/	/
31		Zuwendungen an Unterstützungskassen .....	(240)	(0,30)
32		Beiträge zur Direktversicherung .....	/	/
33		Beiträge an Pensionsfonds .....	(0)	(0,00)
34		Beiträge an den Pensions-Sicherungs-Verein VVaG .....	(20)	(0,03)
35	D.122	Unterstellte Sozialbeiträge der Arbeitgeber (ohne Auszubildende) 8) .....	(10 516)	(13,27)
36	D.1221	Entgeltfortzahlung .....	1 840	2,32
37		Entgeltfortzahlung im Krankheitsfall .....	1 658	2,09
38		Arbeitgeberzuschüsse zum Mutterschaftsgeld 9) .....	182	0,23
39	D.1222	Unterstellte Sozialbeiträge zur Alters- und Gesundheitsvorsorge von Beamten .....	-	-
40	D.1223	Zahlungen an aus dem Unternehmen ausscheidende Arbeitnehmer .....	(8 663)	(10,93)
41		Entlassungsschadensleistungen .....	(8 395)	(10,60)
42		Aufstockungsbeträge zum Bruttoverdienst im Rahmen der Altersteilzeit .....	(268)	(0,34)
43	D.1224	Sonstige freiwillige Sozialleistungen der Arbeitgeber .....	(13)	(0,02)
44	D.123	Sozialbeiträge der Arbeitgeber für Auszubildende .....	(71)	(0,09)
45	D.2	Kosten für die berufliche Aus- und Weiterbildung .....	(274)	/
46	D.3	Sonstige Aufwendungen 10) .....	/	/
47	D.4	Steuern auf die Lohnsumme oder Beschäftigtenzahl 11) .....	26	0,03
48		Nachrichtlich: Aufwendungen der Arbeitnehmer für betriebliche Altersversorgung .....	495	0,62
49		Lohnnebenkosten 12) .....	24 289	30,66
50		dar.: gesetzliche Lohnnebenkosten 13) .....	13 204	16,67
51		Personalnebenkosten insgesamt 14) .....	39 862	50,31
52		dar.: gesetzliche Personalnebenkosten 15) .....	14 499	18,30
53		Bruttoarbeitskosten je Vollzeiteinheit einschließlich Auszubildende .....	77 274	97,53
54		Bruttoarbeitskosten je geleistete Stunde der Beschäftigten (ohne Auszubildende) .....	47,61	
55		Nettoarbeitskosten je geleistete Stunde der Beschäftigten (einschl. Auszubildende) ..	46,42	

1) Harmonisierter Schlüssel der statistischen Ämter der Europäischen Union nach Verordnung (EG) 1737/2005.- 2) Laufend gezahltes für nicht gearbeitete Tage, Sachleistungen).- 3) Zahlungen, die im Allgemeinen nicht laufend mit jeder Lohn- und Gehaltszahlung 5) Naturalleistungen, Firmenwagen, Personalrabatte, Job-Tickets und Zinsersparnisse.- 6) Zahlungen der Arbeitgeber an Versicherungen zur Winterbeschäftigungs-Umlage nach Winterbeschäftigungs-Verordnung.- 8) Sozialleistungen der Arbeitgeber direkt an ihre Arbeit nach Aufwendungsausgleichsgesetz.- 10) Anwerbungskosten, vom Arbeitgeber gestellte Berufskleidung.- 11) Ausgleichsabgabe nach "indirekten Kosten" der Internationalen Arbeitsorganisation (ILO).- 13) Gesetzliche Arbeitgeberbeiträge zur Sozialversicherung, Arbeitgeber für Auszubildende, Steuern auf die Lohnsumme oder Beschäftigtenzahl.- 14) Arbeitskosten insgesamt abzüglich Feiertage, Entgeltfortzahlung, unterstellte Sozialbeiträge zur Alters- und Gesundheitsvorsorge von Beamten, Steuern auf die

Arbeitskosten je Vollzeiteinheit in Unternehmen mit ... Arbeitnehmern												Lfd. Nr.
davon mit ... bis ... Arbeitnehmern										50 und mehr		
10 - 49		50 - 249		250 - 499		500 - 999		1000 und mehr				
EUR	%	EUR	%	EUR	%	EUR	%	EUR	%	EUR	%	
.	.	.	.	.	.	.	.	.	.	.	.	1
.	.	.	.	.	.	.	.	.	.	.	.	2
-	-	-	-	-	-	-	-	.	.	.	.	3
.	.	.	.	.	.	.	.	.	.	.	.	4
.	.	.	.	.	.	.	.	.	.	.	.	5
.	.	.	.	.	.	.	.	.	.	.	.	6
.	.	.	.	.	.	.	.	.	.	.	.	7
.	.	.	.	.	.	.	.	.	.	.	.	8
.	.	.	.	.	.	.	.	.	.	.	.	9
.	.	.	.	.	.	.	.	.	.	.	.	10
.	.	.	.	.	.	.	.	.	.	.	.	11
.	.	.	.	.	.	.	.	.	.	.	.	12
.	.	.	.	.	.	.	.	.	.	.	.	13
.	.	.	.	.	.	.	.	.	.	.	.	14
.	.	.	.	.	.	.	.	.	.	.	.	15
-	-	.	.	.	.	.	.	.	.	.	.	16
.	.	.	.	.	.	.	.	.	.	.	.	17
.	.	.	.	.	.	.	.	.	.	.	.	18
.	.	.	.	.	.	.	.	.	.	.	.	19
.	.	.	.	.	.	.	.	.	.	.	.	20
.	.	.	.	.	.	.	.	.	.	.	.	21
-	-	-	-	.	.	.	.	.	.	.	.	22
.	.	.	.	.	.	.	.	.	.	.	.	23
.	.	.	.	.	.	.	.	.	.	.	.	24
.	.	.	.	.	.	.	.	.	.	.	.	25
.	.	.	.	.	.	.	.	.	.	.	.	26
.	.	.	.	.	.	.	.	.	.	.	.	27
-	-	.	.	.	.	.	.	.	.	.	.	28
.	.	.	.	.	.	.	.	.	.	.	.	29
.	.	.	.	.	.	.	.	.	.	.	.	30
.	.	.	.	.	.	.	.	.	.	.	.	31
.	.	.	.	.	.	.	.	.	.	.	.	32
.	.	.	.	.	.	.	.	.	.	.	.	33
.	.	.	.	.	.	.	.	.	.	.	.	34
.	.	.	.	.	.	.	.	.	.	.	.	35
.	.	.	.	.	.	.	.	.	.	.	.	36
.	.	.	.	.	.	.	.	.	.	.	.	37
.	.	.	.	.	.	.	.	.	.	.	.	38
-	-	.	.	.	.	.	.	.	.	.	.	39
-	-	.	.	.	.	.	.	.	.	.	.	40
-	-	.	.	.	.	.	.	.	.	.	.	41
-	-	.	.	.	.	.	.	.	.	.	.	42
-	-	.	.	.	.	.	.	.	.	.	.	43
.	.	.	.	.	.	.	.	.	.	.	.	44
.	.	.	.	.	.	.	.	.	.	.	.	45
.	.	.	.	.	.	.	.	.	.	.	.	46
.	.	.	.	.	.	.	.	.	.	.	.	47
.	.	.	.	.	.	.	.	.	.	.	.	48
.	.	.	.	.	.	.	.	.	.	.	.	49
.	.	.	.	.	.	.	.	.	.	.	.	50
.	.	.	.	.	.	.	.	.	.	.	.	51
.	.	.	.	.	.	.	.	.	.	.	.	52
.	.	.	.	.	.	.	.	.	.	.	.	53
.	.	.	.	.	.	.	.	.	.	.	.	54
.	.	.	.	.	.	.	.	.	.	.	.	55

Entgelt für die geleistete Arbeitszeit (Bruttoverdienst abzüglich Sonderzahlungen, vermögenswirksame Leistungen, Vergütung geleistet werden.- 4) Unbare individuelle Leistungen, Aktienoptionsprogramme, Belegschaftsaktien, Belegschaftseinrichtungen.- träger oder Bildung von Rückstellungen, um ihren Arbeitnehmern Anspruch auf Sozialleistungen zu sichern.- 7) Arbeitgeberbeiträge nehmer, d. h. ohne Zwischenschaltung eines Versicherungsträgers und ohne Rückstellungen zu bilden.- 9) Beiträge zum U2-Verfahren Schwerbehindertenrecht (Teil 2 SGB IX).- 12) Arbeitskosten insg. abzüglich Bruttoverdienste (D.11). Entspricht den Entgeltfortzahlung, unterstellte Sozialbeiträge zur Alters- und Gesundheitsvorsorge von Beamten, Sozialbeiträge der Entgelt für die geleistete Arbeitszeit.- 15) Gesetzliche Arbeitgeberbeiträge zur Sozialversicherung, Vergütung gesetzlicher Lohnsumme oder Beschäftigtenzahl.-

## Arbeitskosten je Vollzeiteinheit 2016 nach Kostenarten, Wirtschaftszweigen und Unternehmensgrößenklassen

Deutschland

C Verarbeitendes Gewerbe

Lfd.Nr.	Schlüssel 1)	Kostenart	10 und mehr	
			EUR	%
1		Bruttoarbeitskosten insgesamt .....	65 198	100,00
2	D	Nettoarbeitskosten (Bruttoarbeitskosten abzüglich Lohnsubventionen) .....	65 170	99,96
3	D.5	Lohnsubventionen (dem Arbeitgeber erstattete Lohn- und Gehaltszahlungen) .....	28	0,04
4	D.1	Arbeitnehmerentgelt .....	64 753	99,32
5	D.11	Bruttoverdienste .....	51 084	78,35
6	D.111	Bruttoverdienste (ohne Auszubildende) .....	50 528	77,50
7	D.11111	Entgelt für die geleistete Arbeitszeit 2) .....	37 302	57,21
8	D.11112	Sonderzahlungen insgesamt 3) .....	5 745	8,81
9		dar.: von persönlichen Leistungen und vom Unternehmenserfolg abhängig .....	1 927	2,96
10	D.1112	Leistungen zur Vermögensbildung der Arbeitnehmer .....	126	0,19
11	D.1113	Vergütung für nicht gearbeitete Tage .....	6 692	10,26
12		Urlaubsvergütung .....	4 964	7,61
13		Vergütung gesetzlicher Feiertage .....	1 582	2,43
14		Vergütung sonstiger betrieblicher oder tariflicher arbeitsfreier Tage .....	145	0,22
15	D.1114	Sachleistungen 4) .....	664	1,02
16		dar.: unbare individuelle Leistungen 5) .....	459	0,70
17	D.112	Bruttoverdienste der Auszubildenden .....	556	0,85
18	D.12	Sozialbeiträge der Arbeitgeber .....	13 670	20,97
19	D.121	Tatsächliche Sozialbeiträge der Arbeitgeber (ohne Auszubildende) 6) .....	10 795	16,56
20	D.1211	Gesetzliche Arbeitgeberbeiträge zur Sozialversicherung .....	8 964	13,75
21		Rentenversicherungsbeiträge .....	4 327	6,64
22		dar.: Aufstockungsbeiträge zur Rentenversicherung im Rahmen der Altersteilzeit .....	61	0,09
23		Arbeitslosenversicherungsbeiträge .....	673	1,03
24		Kranken- und Pflegeversicherungsbeiträge .....	3 359	5,15
25		Beiträge zur gesetzlichen Unfallversicherung .....	549	0,84
26		Umlage für das Insolvenzgeld .....	56	0,09
27		Sonstige gesetzliche Aufwendungen 7) .....	/	/
28	D.1212	Aufwendungen für die betriebliche Altersversorgung ohne Entgeltumwandlung .....	1 831	2,81
29		Aufwendungen für betriebliche Ruhegeldzusagen .....	1 476	2,26
30		Zuwendungen an Pensionskassen .....	138	0,21
31		Zuwendungen an Unterstützungskassen .....	80	0,12
32		Beiträge zur Direktversicherung .....	90	0,14
33		Beiträge an Pensionsfonds .....	37	0,06
34		Beiträge an den Pensions-Sicherungs-Verein VVaG .....	10	0,02
35	D.122	Unterstellte Sozialbeiträge der Arbeitgeber (ohne Auszubildende) 8) .....	2 743	4,21
36	D.1221	Entgeltfortzahlung .....	2 118	3,25
37		Entgeltfortzahlung im Krankheitsfall .....	1 943	2,98
38		Arbeitgeberzuschüsse zum Mutterschaftsgeld 9) .....	175	0,27
39	D.1222	Unterstellte Sozialbeiträge zur Alters- und Gesundheitsvorsorge von Beamten .....	-	-
40	D.1223	Zahlungen an aus dem Unternehmen ausscheidende Arbeitnehmer .....	610	0,94
41		Entlassungsschadensleistungen .....	453	0,69
42		Aufstockungsbeträge zum Bruttoverdienst im Rahmen der Altersteilzeit .....	157	0,24
43	D.1224	Sonstige freiwillige Sozialleistungen der Arbeitgeber .....	14	0,02
44	D.123	Sozialbeiträge der Arbeitgeber für Auszubildende .....	132	0,20
45	D.2	Kosten für die berufliche Aus- und Weiterbildung .....	302	0,46
46	D.3	Sonstige Aufwendungen 10) .....	126	0,19
47	D.4	Steuern auf die Lohnsumme oder Beschäftigtenzahl 11) .....	17	0,03
48		Nachrichtlich:		
48		Aufwendungen der Arbeitnehmer für betriebliche Altersversorgung .....	556	0,85
49		Lohnnebenkosten 12) .....	14 114	21,65
50		dar.: gesetzliche Lohnnebenkosten 13) .....	11 232	17,23
51		Personalnebenkosten insgesamt 14) .....	27 896	42,79
52		dar.: gesetzliche Personalnebenkosten 15) .....	12 682	19,45
53		Bruttoarbeitskosten je Vollzeiteinheit einschließlich Auszubildende .....	62 637	96,07
54		Bruttoarbeitskosten je geleistete Stunde der Beschäftigten (ohne Auszubildende) .....	39,78	
55		Nettoarbeitskosten je geleistete Stunde der Beschäftigten (einschl. Auszubildende) ..	38,19	

1) Harmonisierter Schlüssel der statistischen Ämter der Europäischen Union nach Verordnung (EG) 1737/2005.- 2) Laufend gezahltes für nicht gearbeitete Tage, Sachleistungen).- 3) Zahlungen, die im Allgemeinen nicht laufend mit jeder Lohn- und Gehaltszahlung  
5) Naturalleistungen, Firmenwagen, Personalrabatte, Job-Tickets und Zinsersparnisse.- 6) Zahlungen der Arbeitgeber an Versicherungen zur Winterbeschäftigungs-Umlage nach Winterbeschäftigungs-Verordnung.- 8) Sozialleistungen der Arbeitgeber direkt an ihre Arbeit nach Aufwendungsausgleichsgesetz.- 10) Anwerbungskosten, vom Arbeitgeber gestellte Berufskleidung.- 11) Ausgleichsabgabe nach "indirekten Kosten" der Internationalen Arbeitsorganisation (ILO).- 13) Gesetzliche Arbeitgeberbeiträge zur Sozialversicherung, Arbeitgeber für Auszubildende, Steuern auf die Lohnsumme oder Beschäftigtenzahl.- 14) Arbeitskosten insgesamt abzüglich Feiertage, Entgeltfortzahlung, unterstellte Sozialbeiträge zur Alters- und Gesundheitsvorsorge von Beamten, Steuern auf die

Arbeitskosten je Vollzeiteinheit in Unternehmen mit ... Arbeitnehmern												Lfd. Nr.
davon mit ... bis ... Arbeitnehmern										50 und mehr		
10 - 49		50 - 249		250 - 499		500 - 999		1000 und mehr				
EUR	%	EUR	%	EUR	%	EUR	%	EUR	%	EUR	%	
44 700	100,00	50 986	100,00	59 202	100,00	66 671	100,00	85 739	100,00	68 300	100,00	1
44 576 (124)	99,72 (0,28)	50 961 (25)	99,95 (0,05)	59 189 /	99,98 /	66 660 /	99,98 /	85 734 5	99,99 0,01	68 287 13	99,98 0,02	2 3
44 547	99,66	50 655	99,35	58 803	99,33	66 197	99,29	85 089	99,24	67 811	99,28	4
35 707	79,88	40 518	79,47	46 639	78,78	52 600	78,89	66 262	77,28	53 411	78,20	5
35 229	78,81	39 998	78,45	46 106	77,88	51 984	77,97	65 662	76,58	52 844	77,37	6
28 387	63,51	31 009	60,82	34 754	58,70	38 504	57,75	46 113	53,78	38 651	56,59	7
1 637 (446)	3,66 (1,00)	3 057 (793)	6,00 (1,55)	4 404 (1 063)	7,44 (1,80)	5 722 (1 368)	8,58 (2,05)	9 898 3 880	11,54 4,53	6 367 2 151	9,32 3,15	8 9
109	0,24	125	0,25	123	0,21	146	0,22	127	0,15	128	0,19	10
4 633	10,37	5 350	10,49	6 280	10,61	6 994	10,49	8 564	9,99	7 003	10,25	11
3 428	7,67	3 981	7,81	4 706	7,95	5 197	7,79	6 326	7,38	5 197	7,61	12
1 166	2,61	1 295	2,54	1 462	2,47	1 648	2,47	1 986	2,32	1 645	2,41	13
/	/	(74)	(0,15)	(112)	(0,19)	/	/	251	0,29	161	0,24	14
463	1,04	457	0,90	(546)	(0,92)	/	/	960	1,12	694	1,02	15
457	1,02	415	0,81	(421)	(0,71)	/	/	519	0,61	459	0,67	16
(478)	(1,07)	520	1,02	533	0,90	617	0,92	601	0,70	567	0,83	17
8 840	19,78	10 137	19,88	12 164	20,55	13 596	20,39	18 826	21,96	14 401	21,08	18
7 199	16,10	8 041	15,77	9 466	15,99	10 438	15,66	14 912	17,39	11 340	16,60	19
6 834	15,29	7 666	15,03	8 504	14,36	9 280	13,92	10 845	12,65	9 287	13,60	20
3 140	7,03	3 560	6,98	4 033	6,81	4 460	6,69	5 438	6,34	4 507	6,60	21
/	/	/	/	(33)	(0,06)	(54)	(0,08)	135	0,16	70	0,10	22
474	1,06	557	1,09	635	1,07	702	1,05	843	0,98	703	1,03	23
2 720	6,09	2 983	5,85	3 208	5,42	3 450	5,17	3 918	4,57	3 456	5,06	24
457	1,02	517	1,01	576	0,97	611	0,92	577	0,67	563	0,82	25
40	0,09	48	0,09	52	0,09	57	0,08	69	0,08	58	0,09	26
/	/	/	/	/	/	/	/	0	0,00	/	/	27
(365)	(0,82)	(375)	(0,74)	/	/	(1 158)	(1,74)	4 067	4,74	2 053	3,01	28
/	/	(180)	(0,35)	/	/	(809)	(1,21)	3 497	4,08	1 678	2,46	29
/	/	(60)	(0,12)	/	/	/	/	(244)	(0,28)	(149)	0,22	30
/	/	/	/	/	/	/	/	136	0,16	87	0,13	31
(122)	(0,27)	(90)	(0,18)	/	/	/	/	75	0,09	85	0,12	32
/	/	/	/	/	/	/	/	92	0,11	43	0,06	33
/	/	(2)	(0,00)	/	/	(6)	(0,01)	23	0,03	11	0,02	34
1 523	3,41	1 970	3,86	2 571	4,34	3 011	4,52	3 777	4,41	2 927	4,29	35
1 400	3,13	1 741	3,41	2 047	3,46	2 331	3,50	2 639	3,08	2 227	3,26	36
1 261	2,82	1 586	3,11	1 875	3,17	2 145	3,22	2 436	2,84	2 047	3,00	37
139	0,31	154	0,30	172	0,29	185	0,28	203	0,24	181	0,26	38
/	/	/	/	/	/	/	/	/	/	/	/	39
/	/	(225)	(0,44)	/	/	(669)	(1,00)	1 108	1,29	684	1,00	40
/	/	(204)	(0,40)	/	/	(544)	(0,82)	747	0,87	504	0,74	41
/	/	/	/	(77)	(0,13)	(125)	(0,19)	362	0,42	180	0,26	42
/	/	/	/	/	/	/	/	30	0,03	16	0,02	43
(118)	(0,26)	126	0,25	127	0,21	148	0,22	137	0,16	134	0,20	44
(78)	(0,18)	174	0,34	223	(0,38)	(279)	(0,42)	522	0,61	335	0,49	45
(63)	(0,14)	137	0,27	(156)	(0,26)	(177)	(0,27)	114	0,13	136	0,20	46
12	0,03	21	0,04	20	0,03	19	0,03	15	0,02	18	0,03	47
295	0,66	333	0,65	(446)	(0,75)	423	0,63	914	1,07	596	0,87	48
8 993	20,12	10 468	20,53	12 563	21,22	14 071	21,11	19 477	22,72	14 889	21,80	49
8 364	18,71	9 553	18,74	10 698	18,07	11 778	17,67	13 636	15,90	11 666	17,08	50
16 313	36,49	19 977	39,18	24 448	41,30	28 167	42,25	39 626	46,22	29 649	43,41	51
9 412	21,06	10 722	21,03	12 033	20,33	13 278	19,92	15 485	18,06	13 177	19,29	52
42 667	95,45	48 869	95,85	56 938	96,18	63 948	95,92	82 735	96,50	65 682	96,17	53
26,05		30,28		36,10		41,25		54,17		41,97		54
24,79		29,00		34,71		39,55		52,27		40,34		55

Entgelt für die geleistete Arbeitszeit (Bruttoverdienst abzüglich Sonderzahlungen, vermögenswirksame Leistungen, Vergütung geleistet werden.- 4) Unbare individuelle Leistungen, Aktienoptionsprogramme, Belegschaftsaktien, Belegschaftseinrichtungen.- Träger oder Bildung von Rückstellungen, um ihren Arbeitnehmern Anspruch auf Sozialleistungen zu sichern.- 7) Arbeitgeberbeiträgenehmer, d. h. ohne Zwischenschaltung eines Versicherungsträgers und ohne Rückstellungen zu bilden.- 9) Beiträge zum U2-Verfahren Schwerbehindertenrecht (Teil 2 SGB IX).- 12) Arbeitskosten insg. abzüglich Bruttoverdienste (D.11). Entspricht den Entgeltfortzahlung, unterstellte Sozialbeiträge zur Alters- und Gesundheitsvorsorge von Beamten, Sozialbeiträge der Entgelt für die geleistete Arbeitszeit.- 15) Gesetzliche Arbeitgeberbeiträge zur Sozialversicherung, Vergütung gesetzlicher Lohnsumme oder Beschäftigtenzahl.-

## Arbeitskosten je Vollzeiteinheit 2016 nach Kostenarten, Wirtschaftszweigen und Unternehmensgrößenklassen

Deutschland

10 Herstellung von Nahrungs- und Futtermitteln

Lfd.Nr.	Schlüssel 1)	Kostenart	10 und mehr	
			EUR	%
1		Bruttoarbeitskosten insgesamt .....	42 326	100,00
2	D	Nettoarbeitskosten (Bruttoarbeitskosten abzüglich Lohnsubventionen) .....	42 295	99,93
3	D.5	Lohnsubventionen (dem Arbeitgeber erstattete Lohn- und Gehaltszahlungen) .....	/	/
4	D.1	Arbeitnehmerentgelt .....	41 998	99,22
5	D.11	Bruttoverdienste .....	33 109	78,22
6	D.111	Bruttoverdienste (ohne Auszubildende) .....	32 706	77,27
7	D.11111	Entgelt für die geleistete Arbeitszeit 2) .....	25 776	60,90
8	D.11112	Sonderzahlungen insgesamt 3) .....	2 317	5,47
9		dar.: von persönlichen Leistungen und vom Unternehmenserfolg abhängig .....	(542)	(1,28)
10	D.1112	Leistungen zur Vermögensbildung der Arbeitnehmer .....	(69)	(0,16)
11	D.1113	Vergütung für nicht gearbeitete Tage .....	4 248	10,04
12		Urlaubsvergütung .....	3 155	7,45
13		Vergütung gesetzlicher Feiertage .....	1 009	2,38
14		Vergütung sonstiger betrieblicher oder tariflicher arbeitsfreier Tage .....	(84)	(0,20)
15	D.1114	Sachleistungen 4) .....	296	0,70
16		dar.: unbare individuelle Leistungen 5) .....	(232)	0,55
17	D.112	Bruttoverdienste der Auszubildenden .....	403	0,95
18	D.12	Sozialbeiträge der Arbeitgeber .....	8 889	21,00
19	D.121	Tatsächliche Sozialbeiträge der Arbeitgeber (ohne Auszubildende) 6) .....	7 136	16,86
20	D.1211	Gesetzliche Arbeitgeberbeiträge zur Sozialversicherung .....	6 506	15,37
21		Rentenversicherungsbeiträge .....	2 972	7,02
22		dar.: Aufstockungsbeiträge zur Rentenversicherung im Rahmen der Altersteilzeit .....	/	/
23		Arbeitslosenversicherungsbeiträge .....	451	1,07
24		Kranken- und Pflegeversicherungsbeiträge .....	2 569	6,07
25		Beiträge zur gesetzlichen Unfallversicherung .....	474	1,12
26		Umlage für das Insolvenzgeld .....	39	0,09
27		Sonstige gesetzliche Aufwendungen 7) .....	-	-
28	D.1212	Aufwendungen für die betriebliche Altersversorgung ohne Entgeltumwandlung .....	(630)	(1,49)
29		Aufwendungen für betriebliche Ruhegeldzusagen .....	(349)	(0,83)
30		Zuwendungen an Pensionskassen .....	(163)	(0,39)
31		Zuwendungen an Unterstützungskassen .....	(46)	(0,11)
32		Beiträge zur Direktversicherung .....	(65)	(0,15)
33		Beiträge an Pensionsfonds .....	(4)	(0,01)
34		Beiträge an den Pensions-Sicherungs-Verein VVaG .....	(3)	(0,01)
35	D.122	Unterstellte Sozialbeiträge der Arbeitgeber (ohne Auszubildende) 8) .....	1 654	3,91
36	D.1221	Entgeltfortzahlung .....	1 425	3,37
37		Entgeltfortzahlung im Krankheitsfall .....	1 296	3,06
38		Arbeitgeberzuschüsse zum Mutterschaftsgeld 9) .....	129	0,30
39	D.1222	Unterstellte Sozialbeiträge zur Alters- und Gesundheitsvorsorge von Beamten .....	-	-
40	D.1223	Zahlungen an aus dem Unternehmen ausscheidende Arbeitnehmer .....	/	/
41		Entlassungsschadigungen .....	/	/
42		Aufstockungsbeträge zum Bruttoverdienst im Rahmen der Altersteilzeit .....	/	/
43	D.1224	Sonstige freiwillige Sozialleistungen der Arbeitgeber .....	/	/
44	D.123	Sozialbeiträge der Arbeitgeber für Auszubildende .....	99	0,23
45	D.2	Kosten für die berufliche Aus- und Weiterbildung .....	(108)	(0,25)
46	D.3	Sonstige Aufwendungen 10) .....	(184)	(0,43)
47	D.4	Steuern auf die Lohnsumme oder Beschäftigtenzahl 11) .....	37	0,09
48		Nachrichtlich:		
49		Aufwendungen der Arbeitnehmer für betriebliche Altersversorgung .....	272	0,64
50		Lohnnebenkosten 12) .....	9 217	21,78
51		dar.: gesetzliche Lohnnebenkosten 13) .....	8 067	19,06
52		Personalnebenkosten insgesamt 14) .....	16 550	39,10
53		dar.: gesetzliche Personalnebenkosten 15) .....	8 977	21,21
54		Bruttoarbeitskosten je Vollzeiteinheit einschließlich Auszubildende .....	40 689	96,13
55		Bruttoarbeitskosten je geleistete Stunde der Beschäftigten (ohne Auszubildende) .....	24,83	
		Nettoarbeitskosten je geleistete Stunde der Beschäftigten (einschl. Auszubildende) ..	23,85	

1) Harmonisierter Schlüssel der statistischen Ämter der Europäischen Union nach Verordnung (EG) 1737/2005.- 2) Laufend gezahltes für nicht gearbeitete Tage, Sachleistungen).- 3) Zahlungen, die im Allgemeinen nicht laufend mit jeder Lohn- und Gehaltszahlung  
5) Naturalleistungen, Firmenwagen, Personalrabatte, Job-Tickets und Zinsersparnisse.- 6) Zahlungen der Arbeitgeber an Versicherungen zur Winterbeschäftigungs-Umlage nach Winterbeschäftigungs-Verordnung.- 8) Sozialleistungen der Arbeitgeber direkt an ihre Arbeit nach Aufwendungsausgleichsgesetz.- 10) Anwerbungskosten, vom Arbeitgeber gestellte Berufskleidung.- 11) Ausgleichsabgabe nach "indirekten Kosten" der Internationalen Arbeitsorganisation (ILO).- 13) Gesetzliche Arbeitgeberbeiträge zur Sozialversicherung, Arbeitgeber für Auszubildende, Steuern auf die Lohnsumme oder Beschäftigtenzahl.- 14) Arbeitskosten insgesamt abzüglich Feiertage, Entgeltfortzahlung, unterstellte Sozialbeiträge zur Alters- und Gesundheitsvorsorge von Beamten, Steuern auf die

Arbeitskosten je Vollzeiteinheit in Unternehmen mit ... Arbeitnehmern												Lfd. Nr.
davon mit ... bis ... Arbeitnehmern										50 und mehr		
10 - 49		50 - 249		250 - 499		500 - 999		1000 und mehr				
EUR	%	EUR	%	EUR	%	EUR	%	EUR	%	EUR	%	
32 447	100,00	37 301	100,00	42 834	100,00	51 896	100,00	57 728	100,00	44 944	100,00	1
32 366	99,75	37 276	99,93	42 821	99,97	51 884	99,98	57 714	99,98	44 926	99,96	2
/	/	/	/	/	/	/	/	(14)	(0,02)	(18)	/	3
32 355	99,72	37 037	99,29	42 401	98,99	51 493	99,22	57 139	98,98	44 553	99,13	4
25 655	79,07	29 353	78,69	33 748	78,79	40 079	77,23	44 560	77,19	35 084	78,06	5
25 232	77,76	29 015	77,79	33 332	77,82	39 574	76,26	44 131	76,45	34 686	77,18	6
21 189	65,30	23 728	63,61	25 811	60,26	30 127	58,05	32 622	56,51	26 991	60,06	7
/	/	/	(3,64)	/	/	/	/	4 893	8,48	(2 767)	6,16	8
/	/	/	/	/	/	/	/	1 226	2,12	(674)	(1,50)	9
/	/	/	/	/	/	/	/	(95)	(0,16)	(72)	(0,16)	10
3 225	9,94	3 653	9,79	4 191	9,78	5 412	10,43	5 991	10,38	4 519	10,05	11
2 358	7,27	2 695	7,22	3 133	7,31	4 031	7,77	4 502	7,80	3 366	7,49	12
834	2,57	920	2,47	1 002	2,34	1 244	2,40	1 256	2,18	1 055	2,35	13
/	/	/	/	/	/	/	/	232	0,40	(98)	(0,22)	14
/	/	(218)	(0,58)	/	/	/	/	529	0,92	(337)	0,75	15
/	/	(212)	(0,57)	/	/	/	/	307	0,53	(257)	0,57	16
/	/	(339)	(0,91)	/	/	(505)	(0,97)	429	0,74	398	0,89	17
6 701	20,65	7 683	20,60	8 653	20,20	(11 414)	21,99	12 578	21,79	9 469	21,07	18
5 569	17,16	6 200	16,62	6 927	16,17	(8 793)	16,94	10 056	17,42	7 552	16,80	19
5 412	16,68	5 929	15,89	6 539	15,27	7 704	14,85	8 192	14,19	6 796	15,12	20
2 463	7,59	2 659	7,13	2 985	6,97	3 520	6,78	3 853	6,67	3 107	6,91	21
/	/	/	/	/	/	/	/	30	0,05	/	/	22
338	1,04	402	1,08	465	1,09	554	1,07	608	1,05	481	1,07	23
2 206	6,80	2 346	6,29	2 609	6,09	2 971	5,73	3 161	5,48	2 666	5,93	24
374	1,15	(487)	(1,31)	(436)	(1,02)	(615)	(1,18)	521	0,90	501	1,11	25
30	0,09	34	0,09	/	/	45	0,09	49	0,08	41	0,09	26
/	/	/	/	/	/	/	/	-	-	-	-	27
/	/	/	/	/	/	/	/	1 864	3,23	(755)	(1,68)	28
/	/	/	/	/	/	/	/	1 200	2,08	(436)	(0,97)	29
/	/	/	/	/	/	/	/	346	0,60	(198)	(0,44)	30
/	/	/	/	/	/	/	/	180	0,31	(56)	(0,12)	31
/	/	/	/	/	/	/	/	106	0,18	(57)	(0,13)	32
-	-	/	/	-	-	-	-	21	0,04	/	/	33
/	/	/	/	/	/	/	/	10	0,02	(3)	(0,01)	34
(1 024)	3,16	(1 401)	3,76	(1 622)	(3,79)	/	/	2 419	4,19	1 820	4,05	35
(997)	(3,07)	1 253	3,36	(1 465)	(3,42)	(1 740)	3,35	2 045	3,54	1 538	3,42	36
(891)	(2,74)	1 135	3,04	(1 335)	(3,12)	(1 591)	3,07	1 882	3,26	1 403	3,12	37
107	0,33	118	0,32	130	0,30	149	0,29	163	0,28	135	0,30	38
/	/	/	/	/	/	/	/	-	-	-	-	39
/	/	/	/	/	/	/	/	363	0,63	/	/	40
/	/	/	/	/	/	/	/	268	0,47	/	/	41
-	-	/	/	/	/	/	/	94	0,16	/	/	42
-	-	/	/	/	/	/	/	11	0,02	/	/	43
/	/	(83)	(0,22)	/	/	/	(0,24)	103	0,18	97	0,22	44
/	/	/	/	/	/	/	/	246	0,43	(130)	(0,29)	45
/	/	/	/	/	/	/	/	303	0,52	(219)	(0,49)	46
(20)	/	41	0,11	41	0,09	42	0,08	41	0,07	41	0,09	47
/	/	(168)	(0,45)	/	/	(452)	(0,87)	600	1,04	300	0,67	48
6 792	20,93	7 948	21,31	9 086	21,21	(11 817)	22,77	13 168	22,81	9 860	21,94	49
6 536	20,14	7 305	19,58	8 148	19,02	9 610	18,52	10 382	17,98	8 473	18,85	50
11 258	34,70	13 573	36,39	(17 023)	39,74	(21 769)	41,95	25 106	43,49	17 953	39,94	51
7 263	22,39	8 142	21,83	9 047	21,12	10 729	20,68	11 535	19,98	9 431	20,98	52
30 816	94,97	35 964	96,41	41 378	96,60	49 708	95,79	55 856	96,76	43 345	96,44	53
18,67	/	21,51	/	25,33	/	(31,33)	/	34,98	/	26,50	/	54
17,69	/	20,73	/	24,46	/	(30,04)	/	33,84	/	25,55	/	55

Entgelt für die geleistete Arbeitszeit (Bruttoverdienst abzüglich Sonderzahlungen, vermögenswirksame Leistungen, Vergütung geleistet werden.- 4) Unbare individuelle Leistungen, Aktienoptionsprogramme, Belegschaftsaktien, Belegschaftseinrichtungen.- Träger oder Bildung von Rückstellungen, um ihren Arbeitnehmern Anspruch auf Sozialleistungen zu sichern.- 7) Arbeitgeberbeiträge nehmer, d. h. ohne Zwischenschaltung eines Versicherungsträgers und ohne Rückstellungen zu bilden.- 9) Beiträge zum U2-Verfahren Schwerbehindertenrecht (Teil 2 SGB IX).- 12) Arbeitskosten insg. abzüglich Bruttoverdienste (D.11). Entspricht den Entgeltfortzahlung, unterstellte Sozialbeiträge zur Alters- und Gesundheitsvorsorge von Beamten, Sozialbeiträge der Entgelt für die geleistete Arbeitszeit.- 15) Gesetzliche Arbeitgeberbeiträge zur Sozialversicherung, Vergütung gesetzlicher Lohnsumme oder Beschäftigtenzahl.-

Arbeitskosten je Vollzeiteinheit 2016 nach Kostenarten, Wirtschaftszweigen und Unternehmensgrößenklassen

Deutschland

11 Getränkeherstellung

Lfd.Nr.	Schlüssel 1)	Kostenart	10 und mehr	
			EUR	%
1		Bruttoarbeitskosten insgesamt .....	61 414	100,00
2	D	Nettoarbeitskosten (Bruttoarbeitskosten abzüglich Lohnsubventionen) .....	61 394	99,97
3	D.5	Lohnsubventionen (dem Arbeitgeber erstattete Lohn- und Gehaltszahlungen) .....	/	/
4	D.1	Arbeitnehmerentgelt .....	60 979	99,29
5	D.11	Bruttoverdienste .....	47 624	77,55
6	D.111	Bruttoverdienste (ohne Auszubildende) .....	47 103	76,70
7	D.11111	Entgelt für die geleistete Arbeitszeit 2) .....	35 170	57,27
8	D.11112	Sonderzahlungen insgesamt 3) .....	4 627	7,53
9		dar.: von persönlichen Leistungen und vom Unternehmenserfolg abhängig .....	(1 159)	(1,89)
10	D.1112	Leistungen zur Vermögensbildung der Arbeitnehmer .....	(68)	(0,11)
11	D.1113	Vergütung für nicht gearbeitete Tage .....	6 265	10,20
12		Urlaubsvergütung .....	4 732	7,71
13		Vergütung gesetzlicher Feiertage .....	1 438	2,34
14		Vergütung sonstiger betrieblicher oder tariflicher arbeitsfreier Tage .....	(95)	(0,15)
15	D.1114	Sachleistungen 4) .....	973	1,58
16		dar.: unbare individuelle Leistungen 5) .....	794	1,29
17	D.112	Bruttoverdienste der Auszubildenden .....	521	0,85
18	D.12	Sozialbeiträge der Arbeitgeber .....	13 354	21,74
19	D.121	Tatsächliche Sozialbeiträge der Arbeitgeber (ohne Auszubildende) 6) .....	10 080	16,41
20	D.1211	Gesetzliche Arbeitgeberbeiträge zur Sozialversicherung .....	8 694	14,16
21		Rentenversicherungsbeiträge .....	4 135	6,73
22		dar.: Aufstockungsbeiträge zur Rentenversicherung im Rahmen der Altersteilzeit .....	(22)	(0,04)
23		Arbeitslosenversicherungsbeiträge .....	645	1,05
24		Kranken- und Pflegeversicherungsbeiträge .....	3 349	5,45
25		Beiträge zur gesetzlichen Unfallversicherung .....	514	0,84
26		Umlage für das Insolvenzgeld .....	51	0,08
27		Sonstige gesetzliche Aufwendungen 7) .....	-	-
28	D.1212	Aufwendungen für die betriebliche Altersversorgung ohne Entgeltumwandlung .....	(1 386)	2,26
29		Aufwendungen für betriebliche Ruhegeldzusagen .....	(765)	(1,25)
30		Zuwendungen an Pensionskassen .....	402	0,65
31		Zuwendungen an Unterstützungskassen .....	/	/
32		Beiträge zur Direktversicherung .....	131	0,21
33		Beiträge an Pensionsfonds .....	/	/
34		Beiträge an den Pensions-Sicherungs-Verein VVaG .....	(6)	(0,01)
35	D.122	Unterstellte Sozialbeiträge der Arbeitgeber (ohne Auszubildende) 8) .....	3 146	5,12
36	D.1221	Entgeltfortzahlung .....	2 141	3,49
37		Entgeltfortzahlung im Krankheitsfall .....	1 964	3,20
38		Arbeitgeberzuschüsse zum Mutterschaftsgeld 9) .....	177	0,29
39	D.1222	Unterstellte Sozialbeiträge zur Alters- und Gesundheitsvorsorge von Beamten .....	-	-
40	D.1223	Zahlungen an aus dem Unternehmen ausscheidende Arbeitnehmer .....	1 000	1,63
41		Entlassungsschadigungen .....	924	1,50
42		Aufstockungsbeträge zum Bruttoverdienst im Rahmen der Altersteilzeit .....	(75)	(0,12)
43	D.1224	Sonstige freiwillige Sozialleistungen der Arbeitgeber .....	/	/
44	D.123	Sozialbeiträge der Arbeitgeber für Auszubildende .....	129	0,21
45	D.2	Kosten für die berufliche Aus- und Weiterbildung .....	225	0,37
46	D.3	Sonstige Aufwendungen 10) .....	193	0,31
47	D.4	Steuern auf die Lohnsumme oder Beschäftigtenzahl 11) .....	18	0,03
48		Nachrichtlich: Aufwendungen der Arbeitnehmer für betriebliche Altersversorgung .....	409	0,67
49		Lohnnebenkosten 12) .....	13 790	22,45
50		dar.: gesetzliche Lohnnebenkosten 13) .....	10 981	17,88
51		Personalnebenkosten insgesamt 14) .....	26 244	42,73
52		dar.: gesetzliche Personalnebenkosten 15) .....	12 291	20,01
53		Bruttoarbeitskosten je Vollzeiteinheit einschließlich Auszubildende .....	58 902	95,91
54		Bruttoarbeitskosten je geleistete Stunde der Beschäftigten (ohne Auszubildende) .....	37,53	
55		Nettoarbeitskosten je geleistete Stunde der Beschäftigten (einschl. Auszubildende) ..	35,99	

1) Harmonisierter Schlüssel der statistischen Ämter der Europäischen Union nach Verordnung (EG) 1737/2005.- 2) Laufend gezahltes für nicht gearbeitete Tage, Sachleistungen).- 3) Zahlungen, die im Allgemeinen nicht laufend mit jeder Lohn- und Gehaltszahlung 5) Naturalleistungen, Firmenwagen, Personalrabatte, Job-Tickets und Zinersparnisse.- 6) Zahlungen der Arbeitgeber an Versicherungen zur Winterbeschäftigungs-Umlage nach Winterbeschäftigungs-Verordnung.- 8) Sozialleistungen der Arbeitgeber direkt an ihre Arbeit nach Aufwendungsausgleichsgesetz.- 10) Anwerbungskosten, vom Arbeitgeber gestellte Berufskleidung.- 11) Ausgleichsabgabe nach "indirekten Kosten" der Internationalen Arbeitsorganisation (ILO).- 13) Gesetzliche Arbeitgeberbeiträge zur Sozialversicherung, Arbeitgeber für Auszubildende, Steuern auf die Lohnsumme oder Beschäftigtenzahl.- 14) Arbeitskosten insgesamt abzüglich Feiertage, Entgeltfortzahlung, unterstellte Sozialbeiträge zur Alters- und Gesundheitsvorsorge von Beamten, Steuern auf die

Arbeitskosten je Vollzeiteinheit in Unternehmen mit ... Arbeitnehmern												Lfd. Nr.
davon mit ... bis ... Arbeitnehmern										50 und mehr		
10 - 49		50 - 249		250 - 499		500 - 999		1000 und mehr				
EUR	%	EUR	%	EUR	%	EUR	%	EUR	%	EUR	%	
47 442	100,00	54 341	100,00	64 085	100,00	71 396	100,00	72 994	100,00	63 585	100,00	1
47 393	99,90	54 332	99,98	64 058	99,96	71 350	99,94	72 990	99,99	63 569	99,98	2
/	/	/	/	/	/	46	0,06	4	0,01	(16)	(0,02)	3
47 314	99,73	53 982	99,34	63 515	99,11	70 764	99,11	72 448	99,25	63 102	99,24	4
37 464	78,97	42 903	78,95	48 574	75,80	55 326	77,49	55 608	76,18	49 203	77,38	5
36 903	77,78	42 366	77,96	48 028	74,94	54 845	76,82	55 123	75,52	48 688	76,57	6
29 176	61,50	32 495	59,80	34 619	54,02	39 376	55,15	40 447	55,41	36 102	56,78	7
/	(4,58)	3 296	6,07	/	/	6 824	9,56	6 191	8,48	5 007	7,88	8
/	/	/	/	/	/	2 166	3,03	1 417	1,94	(1 272)	(2,00)	9
/	/	/	/	/	/	71	0,10	24	0,03	/	/	10
5 013	10,57	5 720	10,53	6 623	10,33	7 497	10,50	6 908	9,46	6 460	10,16	11
3 727	7,86	4 273	7,86	4 873	7,60	5 666	7,94	5 387	7,38	4 889	7,69	12
1 238	2,61	1 383	2,55	1 467	2,29	1 685	2,36	1 475	2,02	1 469	2,31	13
/	/	/	/	(283)	/	146	0,20	46	0,06	102	0,16	14
/	/	(776)	(1,43)	/	/	1 078	1,51	1 553	2,13	1 054	1,66	15
/	/	(752)	(1,38)	/	(1,00)	979	1,37	1 031	1,41	851	1,34	16
/	/	(537)	(0,99)	(547)	0,85	481	0,67	485	0,66	515	0,81	17
(9 850)	20,76	11 079	20,39	14 941	23,31	15 438	21,62	16 840	23,07	13 899	21,86	18
(7 968)	16,79	8 832	16,25	11 668	18,21	11 665	16,34	11 490	15,74	10 408	16,37	19
7 253	15,29	8 136	14,97	8 965	13,99	9 744	13,65	9 613	13,17	8 918	14,02	20
3 428	7,23	3 822	7,03	4 245	6,62	4 706	6,59	4 625	6,34	4 245	6,68	21
/	/	/	/	/	/	50	0,07	19	0,03	(25)	(0,04)	22
511	1,08	590	1,09	673	1,05	746	1,04	731	1,00	665	1,05	23
2 883	6,08	3 197	5,88	3 451	5,39	3 650	5,11	3 617	4,96	3 421	5,38	24
388	0,82	479	0,88	(543)	(0,85)	584	0,82	584	0,80	534	0,84	25
43	0,09	47	0,09	54	0,08	60	0,08	56	0,08	53	0,08	26
-	-	-	-	-	-	-	-	-	-	-	-	27
/	/	/	/	/	(4,22)	1 921	2,69	1 877	2,57	1 490	2,34	28
/	/	/	/	/	/	1 264	1,77	774	1,06	(810)	(1,27)	29
/	/	(263)	(0,48)	/	/	590	0,83	597	0,82	445	0,70	30
/	/	/	/	/	/	22	0,03	118	0,16	/	/	31
/	/	/	/	/	/	34	0,05	384	0,53	141	0,22	32
-	-	-	-	-	-	-	-	-	-	/	/	33
/	/	/	/	/	/	11	0,01	5	0,01	(6)	(0,01)	34
/	/	2 112	3,89	(3 139)	(4,90)	3 659	5,13	5 229	7,16	3 364	5,29	35
(1 516)	(3,20)	1 839	3,38	2 556	(3,99)	2 427	3,40	2 589	3,55	2 238	3,52	36
(1 374)	(2,90)	1 675	3,08	2 379	(3,71)	2 231	3,12	2 386	3,27	2 056	3,23	37
142	0,30	164	0,30	177	0,28	197	0,28	203	0,28	182	0,29	38
-	-	-	-	-	-	-	-	-	-	-	-	39
/	/	/	/	/	/	1 224	1,71	2 635	3,61	1 120	1,76	40
/	/	/	/	/	/	1 104	1,55	2 488	3,41	1 034	1,63	41
/	/	/	/	/	/	120	0,17	146	0,20	(86)	(0,14)	42
/	/	/	/	/	/	8	0,01	5	0,01	(5)	(0,01)	43
/	/	(135)	(0,25)	(134)	0,21	114	0,16	121	0,17	127	0,20	44
/	/	(184)	(0,34)	/	/	330	0,46	294	0,40	252	0,40	45
/	/	(156)	(0,29)	/	/	284	0,40	233	0,32	213	0,33	46
/	/	(19)	(0,04)	18	0,03	18	0,03	19	0,03	19	0,03	47
/	/	(344)	(0,63)	297	0,46	389	0,55	609	0,83	419	0,66	48
(9 978)	21,03	11 438	21,05	15 510	24,20	16 070	22,51	17 386	23,82	14 382	22,62	49
8 918	18,80	10 128	18,64	11 674	18,22	12 304	17,23	12 342	16,91	11 302	17,77	50
(18 266)	38,50	21 846	40,20	29 465	45,98	32 021	44,85	32 547	44,59	27 483	43,22	51
10 018	21,12	11 377	20,94	13 006	20,30	13 875	19,43	13 696	18,76	12 644	19,88	52
44 907	94,66	52 006	95,70	61 363	95,75	69 183	96,90	70 396	96,44	61 110	96,11	53
28,05	/	32,41	/	39,31	/	44,13	/	46,87	/	39,06	/	54
26,56	/	31,02	/	37,61	/	42,74	/	45,19	/	37,53	/	55

Entgelt für die geleistete Arbeitszeit (Bruttoverdienst abzüglich Sonderzahlungen, vermögenswirksame Leistungen, Vergütung geleistet werden.- 4) Unbare individuelle Leistungen, Aktienoptionsprogramme, Belegschaftsaktien, Belegschaftseinrichtungen.- träger oder Bildung von Rückstellungen, um ihren Arbeitnehmern Anspruch auf Sozialleistungen zu sichern.- 7) Arbeitgeberbeiträge nehmer, d. h. ohne Zwischenschaltung eines Versicherungsträgers und ohne Rückstellungen zu bilden.- 9) Beiträge zum U2-Verfahren Schwerbehindertenrecht (Teil 2 SGB IX).- 12) Arbeitskosten insg. abzüglich Bruttoverdienste (D.11). Entspricht den Entgeltfortzahlung, unterstellte Sozialbeiträge zur Alters- und Gesundheitsvorsorge von Beamten, Sozialbeiträge der Entgelt für die geleistete Arbeitszeit.- 15) Gesetzliche Arbeitgeberbeiträge zur Sozialversicherung, Vergütung gesetzlicher Lohnsumme oder Beschäftigtenzahl.-



## Arbeitskosten je Vollzeiteinheit 2016 nach Kostenarten, Wirtschaftszweigen und Unternehmensgrößenklassen

Deutschland

12 Tabakverarbeitung

Lfd.Nr.	Schlüssel 1)	Kostenart	10 und mehr	
			EUR	%
1		Bruttoarbeitskosten insgesamt .....	79 543	100,00
2	D	Nettoarbeitskosten (Bruttoarbeitskosten abzüglich Lohnsubventionen) .....	79 541	100,00
3	D.5	Lohnsubventionen (dem Arbeitgeber erstattete Lohn- und Gehaltszahlungen) .....	2	0,00
4	D.1	Arbeitnehmerentgelt .....	78 778	99,04
5	D.11	Bruttoverdienste .....	61 815	77,71
6	D.111	Bruttoverdienste (ohne Auszubildende) .....	61 467	77,28
7	D.11111	Entgelt für die geleistete Arbeitszeit 2) .....	43 390	54,55
8	D.11112	Sonderzahlungen insgesamt 3) .....	8 552	10,75
9		dar.: von persönlichen Leistungen und vom Unternehmenserfolg abhängig .....	2 206	2,77
10	D.1112	Leistungen zur Vermögensbildung der Arbeitnehmer .....	246	0,31
11	D.1113	Vergütung für nicht gearbeitete Tage .....	7 694	9,67
12		Urlaubsvergütung .....	5 772	7,26
13		Vergütung gesetzlicher Feiertage .....	1 760	2,21
14		Vergütung sonstiger betrieblicher oder tariflicher arbeitsfreier Tage .....	162	0,20
15	D.1114	Sachleistungen 4) .....	1 585	1,99
16		dar.: unbare individuelle Leistungen 5) .....	827	1,04
17	D.112	Bruttoverdienste der Auszubildenden .....	348	0,44
18	D.12	Sozialbeiträge der Arbeitgeber .....	16 963	21,33
19	D.121	Tatsächliche Sozialbeiträge der Arbeitgeber (ohne Auszubildende) 6) .....	12 790	16,08
20	D.1211	Gesetzliche Arbeitgeberbeiträge zur Sozialversicherung .....	10 026	12,60
21		Rentenversicherungsbeiträge .....	4 802	6,04
22		dar.: Aufstockungsbeiträge zur Rentenversicherung im Rahmen der Altersteilzeit .....	102	0,13
23		Arbeitslosenversicherungsbeiträge .....	743	0,93
24		Kranken- und Pflegeversicherungsbeiträge .....	4 114	5,17
25		Beiträge zur gesetzlichen Unfallversicherung .....	306	0,39
26		Umlage für das Insolvenzgeld .....	61	0,08
27		Sonstige gesetzliche Aufwendungen 7) .....	-	-
28	D.1212	Aufwendungen für die betriebliche Altersversorgung ohne Entgeltumwandlung .....	2 764	3,48
29		Aufwendungen für betriebliche Ruhegeldzusagen .....	2 367	2,98
30		Zuwendungen an Pensionskassen .....	306	0,38
31		Zuwendungen an Unterstützungskassen .....	29	0,04
32		Beiträge zur Direktversicherung .....	6	0,01
33		Beiträge an Pensionsfonds .....	-	-
34		Beiträge an den Pensions-Sicherungs-Verein VVaG .....	56	0,07
35	D.122	Unterstellte Sozialbeiträge der Arbeitgeber (ohne Auszubildende) 8) .....	4 091	5,14
36	D.1221	Entgeltfortzahlung .....	2 899	3,64
37		Entgeltfortzahlung im Krankheitsfall .....	2 693	3,39
38		Arbeitgeberzuschüsse zum Mutterschaftsgeld 9) .....	206	0,26
39	D.1222	Unterstellte Sozialbeiträge zur Alters- und Gesundheitsvorsorge von Beamten .....	-	-
40	D.1223	Zahlungen an aus dem Unternehmen ausscheidende Arbeitnehmer .....	1 131	1,42
41		Entlassungsschadigungen .....	850	1,07
42		Aufstockungsbeträge zum Bruttoverdienst im Rahmen der Altersteilzeit .....	281	0,35
43	D.1224	Sonstige freiwillige Sozialleistungen der Arbeitgeber .....	61	0,08
44	D.123	Sozialbeiträge der Arbeitgeber für Auszubildende .....	82	0,10
45	D.2	Kosten für die berufliche Aus- und Weiterbildung .....	692	0,87
46	D.3	Sonstige Aufwendungen 10) .....	64	0,08
47	D.4	Steuern auf die Lohnsumme oder Beschäftigtenzahl 11) .....	9	0,01
48		Nachrichtlich:		
48		Aufwendungen der Arbeitnehmer für betriebliche Altersversorgung .....	544	0,68
49		Lohnnebenkosten 12) .....	17 728	22,29
50		dar.: gesetzliche Lohnnebenkosten 13) .....	13 016	16,36
51		Personalnebenkosten insgesamt 14) .....	36 153	45,45
52		dar.: gesetzliche Personalnebenkosten 15) .....	14 694	18,47
53		Bruttoarbeitskosten je Vollzeiteinheit einschließlich Auszubildende .....	77 741	97,73
54		Bruttoarbeitskosten je geleistete Stunde der Beschäftigten (ohne Auszubildende) .....	50,06	
55		Nettoarbeitskosten je geleistete Stunde der Beschäftigten (einschl. Auszubildende) ..	48,92	

1) Harmonisierter Schlüssel der statistischen Ämter der Europäischen Union nach Verordnung (EG) 1737/2005.- 2) Laufend gezahltes für nicht gearbeitete Tage, Sachleistungen).- 3) Zahlungen, die im Allgemeinen nicht laufend mit jeder Lohn- und Gehaltszahlung  
5) Naturalleistungen, Firmenwagen, Personalrabatte, Job-Tickets und Zinsersparnisse.- 6) Zahlungen der Arbeitgeber an Versicherungen zur Winterbeschäftigungs-Umlage nach Winterbeschäftigungs-Verordnung.- 8) Sozialleistungen der Arbeitgeber direkt an ihre Arbeit nach Aufwendungsausgleichsgesetz.- 10) Anwerbungskosten, vom Arbeitgeber gestellte Berufskleidung.- 11) Ausgleichsabgabe nach "indirekten Kosten" der Internationalen Arbeitsorganisation (ILO).- 13) Gesetzliche Arbeitgeberbeiträge zur Sozialversicherung, Arbeitgeber für Auszubildende, Steuern auf die Lohnsumme oder Beschäftigtenzahl.- 14) Arbeitskosten insgesamt abzüglich Feiertage, Entgeltfortzahlung, unterstellte Sozialbeiträge zur Alters- und Gesundheitsvorsorge von Beamten, Steuern auf die

Arbeitskosten je Vollzeiteinheit in Unternehmen mit ... Arbeitnehmern												Lfd. Nr.
davon mit ... bis ... Arbeitnehmern										50 und mehr		
10 - 49		50 - 249		250 - 499		500 - 999		1000 und mehr				
EUR	%	EUR	%	EUR	%	EUR	%	EUR	%	EUR	%	
36 745	100,00	.	.	53 995	100,00	.	.	98 392	100,00	81 110	100,00	1
36 736	99,98	.	.	53 992	99,99	.	.	98 392	100,00	81 108	100,00	2
/	(0,02)	-	-	3	0,01	.	.	-	-	2	0,00	3
36 643	99,72	.	.	53 712	99,48	.	.	97 296	98,89	80 321	99,03	4
29 947	81,50	.	.	41 952	77,70	.	.	76 374	77,62	62 982	77,65	5
29 852	81,24	.	.	41 637	77,11	.	.	75 990	77,23	62 625	77,21	6
24 987	68,00	.	.	31 024	57,46	.	.	52 311	53,17	44 064	54,33	7
/	(2,22)	.	.	3 590	6,65	.	.	12 169	12,37	8 836	10,89	8
/	(1,18)	.	.	840	1,55	.	.	3 144	3,19	2 270	2,80	9
/	(0,01)	.	.	74	0,14	.	.	356	0,36	255	0,31	10
3 676	10,00	.	.	5 835	10,81	.	.	9 199	9,35	7 841	9,67	11
2 699	7,35	.	.	4 348	8,05	.	.	6 922	7,03	5 885	7,26	12
965	2,63	.	.	1 406	2,60	.	.	2 089	2,12	1 789	2,21	13
/	(0,03)	.	.	81	0,15	.	.	188	0,19	168	0,21	14
/	(1,00)	.	.	1 115	2,06	.	.	1 956	1,99	1 630	2,01	15
/	(1,00)	.	.	513	0,95	.	.	965	0,98	844	1,04	16
/	/	.	.	315	0,58	.	.	384	0,39	357	0,44	17
6 696	18,22	.	.	11 760	21,78	.	.	20 922	21,26	17 339	21,38	18
5 532	15,06	.	.	8 471	15,69	.	.	15 926	16,19	13 056	16,10	19
5 470	14,89	.	.	7 522	13,93	.	.	11 880	12,07	10 193	12,57	20
2 601	7,08	.	.	3 827	7,09	.	.	5 608	5,70	4 882	6,02	21
-	-	-	-	181	0,34	-	-	94	0,10	106	0,13	22
404	1,10	.	.	585	1,08	.	.	868	0,88	755	0,93	23
2 300	6,26	.	.	2 804	5,19	.	.	4 981	5,06	4 181	5,15	24
130	0,35	.	.	259	0,48	.	.	352	0,36	313	0,39	25
34	0,09	.	.	47	0,09	.	.	71	0,07	62	0,08	26
/	(0,17)	.	.	-	-	.	.	-	-	-	-	27
/	-	.	.	949	1,76	.	.	4 046	4,11	2 863	3,53	28
-	-	-	-	378	0,70	.	.	3 669	3,73	2 453	3,02	29
-	-	-	-	439	0,81	.	.	288	0,29	317	0,39	30
/	(0,01)	-	-	118	0,22	-	-	-	-	30	0,04	31
/	(0,16)	.	.	12	0,02	-	-	-	-	5	0,01	32
-	-	-	-	-	-	-	-	-	-	-	-	33
-	-	-	-	2	0,00	.	.	90	0,09	58	0,07	34
1 143	3,11	.	.	3 218	5,96	.	.	4 906	4,99	4 199	5,18	35
1 048	2,85	.	.	2 552	4,73	.	.	3 295	3,35	2 967	3,66	36
930	2,53	.	.	2 375	4,40	.	.	3 062	3,11	2 757	3,40	37
118	0,32	.	.	177	0,33	.	.	233	0,24	210	0,26	38
/	(0,26)	.	.	-	-	-	-	-	-	-	-	39
/	(0,26)	.	.	657	1,22	.	.	1 516	1,54	1 169	1,44	40
-	-	.	.	205	0,38	.	.	1 239	1,26	877	1,08	41
-	-	-	-	452	0,84	-	-	277	0,28	292	0,36	42
-	-	-	-	9	0,02	.	.	94	0,10	63	0,08	43
(21)	/	.	.	71	0,13	.	.	90	0,09	84	0,10	44
/	(0,02)	.	.	210	0,39	.	.	1 020	1,04	717	0,88	45
(88)	0,24	.	.	63	0,12	.	.	66	0,07	63	0,08	46
8	(0,02)	.	.	9	0,02	.	.	9	0,01	9	0,01	47
/	(0,56)	.	.	347	0,64	.	.	706	0,72	556	0,69	48
6 798	18,50	.	.	12 042	22,30	.	.	22 018	22,38	18 128	22,35	49
6 547	17,82	.	.	10 154	18,81	.	.	15 274	15,52	13 253	16,34	50
11 758	32,00	.	.	22 971	42,54	.	.	46 080	46,83	37 046	45,67	51
7 492	20,39	.	.	11 489	21,28	.	.	17 273	17,56	14 958	18,44	52
36 371	98,98	.	.	52 645	97,50	.	.	96 255	97,83	79 236	97,69	53
21,65		.	.	33,86		.	.	62,54		51,17		54
21,43		.	.	32,99		.	.	61,19		49,98		55

Entgelt für die geleistete Arbeitszeit (Bruttoverdienst abzüglich Sonderzahlungen, vermögenswirksame Leistungen, Vergütung geleistet werden.- 4) Unbare individuelle Leistungen, Aktienoptionsprogramme, Belegschaftsaktien, Belegschaftseinrichtungen.- Träger oder Bildung von Rückstellungen, um ihren Arbeitnehmern Anspruch auf Sozialleistungen zu sichern.- 7) Arbeitgeberbeiträge nehmer, d. h. ohne Zwischenschaltung eines Versicherungsträgers und ohne Rückstellungen zu bilden.- 9) Beiträge zum U2-Verfahren Schwerbehindertenrecht (Teil 2 SGB IX).- 12) Arbeitskosten insg. abzüglich Bruttoverdienste (D.11). Entspricht den Entgeltfortzahlung, unterstellte Sozialbeiträge zur Alters- und Gesundheitsvorsorge von Beamten, Sozialbeiträge der Entgelt für die geleistete Arbeitszeit.- 15) Gesetzliche Arbeitgeberbeiträge zur Sozialversicherung, Vergütung gesetzlicher Lohnsumme oder Beschäftigtenzahl.-

## Arbeitskosten je Vollzeiteinheit 2016 nach Kostenarten, Wirtschaftszweigen und Unternehmensgrößenklassen

Deutschland

13 Herstellung von Textilien

Lfd.Nr.	Schlüssel 1)	Kostenart	10 und mehr	
			EUR	%
1		Bruttoarbeitskosten insgesamt .....	46 951	100,00
2	D	Nettoarbeitskosten (Bruttoarbeitskosten abzüglich Lohnsubventionen) .....	46 909	99,91
3	D.5	Lohnsubventionen (dem Arbeitgeber erstattete Lohn- und Gehaltszahlungen) .....	/	/
4	D.1	Arbeitnehmerentgelt .....	46 705	99,48
5	D.11	Bruttoverdienste .....	37 312	79,47
6	D.111	Bruttoverdienste (ohne Auszubildende) .....	36 889	78,57
7	D.11111	Entgelt für die geleistete Arbeitszeit 2) .....	28 210	60,09
8	D.11112	Sonderzahlungen insgesamt 3) .....	3 232	6,88
9		dar.: von persönlichen Leistungen und vom Unternehmenserfolg abhängig .....	(731)	(1,56)
10	D.1112	Leistungen zur Vermögensbildung der Arbeitnehmer .....	109	0,23
11	D.1113	Vergütung für nicht gearbeitete Tage .....	4 935	10,51
12		Urlaubsvergütung .....	3 648	7,77
13		Vergütung gesetzlicher Feiertage .....	1 216	2,59
14		Vergütung sonstiger betrieblicher oder tariflicher arbeitsfreier Tage .....	(71)	(0,15)
15	D.1114	Sachleistungen 4) .....	(402)	(0,86)
16		dar.: unbare individuelle Leistungen 5) .....	(371)	(0,79)
17	D.112	Bruttoverdienste der Auszubildenden .....	423	0,90
18	D.12	Sozialbeiträge der Arbeitgeber .....	9 393	20,01
19	D.121	Tatsächliche Sozialbeiträge der Arbeitgeber (ohne Auszubildende) 6) .....	7 457	15,88
20	D.1211	Gesetzliche Arbeitgeberbeiträge zur Sozialversicherung .....	7 056	15,03
21		Rentenversicherungsbeiträge .....	3 281	6,99
22		dar.: Aufstockungsbeiträge zur Rentenversicherung im Rahmen der Altersteilzeit .....	/	/
23		Arbeitslosenversicherungsbeiträge .....	511	1,09
24		Kranken- und Pflegeversicherungsbeiträge .....	2 743	5,84
25		Beiträge zur gesetzlichen Unfallversicherung .....	479	1,02
26		Umlage für das Insolvenzgeld .....	42	0,09
27		Sonstige gesetzliche Aufwendungen 7) .....	-	-
28	D.1212	Aufwendungen für die betriebliche Altersversorgung ohne Entgeltumwandlung .....	/	/
29		Aufwendungen für betriebliche Ruhegeldzusagen .....	/	/
30		Zuwendungen an Pensionskassen .....	/	/
31		Zuwendungen an Unterstützungskassen .....	/	/
32		Beiträge zur Direktversicherung .....	/	/
33		Beiträge an Pensionsfonds .....	/	/
34		Beiträge an den Pensions-Sicherungs-Verein VVaG .....	(2)	(0,00)
35	D.122	Unterstellte Sozialbeiträge der Arbeitgeber (ohne Auszubildende) 8) .....	1 833	3,90
36	D.1221	Entgeltfortzahlung .....	1 609	3,43
37		Entgeltfortzahlung im Krankheitsfall .....	1 469	3,13
38		Arbeitgeberzuschüsse zum Mutterschaftsgeld 9) .....	140	0,30
39	D.1222	Unterstellte Sozialbeiträge zur Alters- und Gesundheitsvorsorge von Beamten .....	-	-
40	D.1223	Zahlungen an aus dem Unternehmen ausscheidende Arbeitnehmer .....	(215)	(0,46)
41		Entlassungsschadigungen .....	(189)	(0,40)
42		Aufstockungsbeträge zum Bruttoverdienst im Rahmen der Altersteilzeit .....	/	/
43	D.1224	Sonstige freiwillige Sozialleistungen der Arbeitgeber .....	/	/
44	D.123	Sozialbeiträge der Arbeitgeber für Auszubildende .....	104	0,22
45	D.2	Kosten für die berufliche Aus- und Weiterbildung .....	(145)	(0,31)
46	D.3	Sonstige Aufwendungen 10) .....	/	(0,17)
47	D.4	Steuern auf die Lohnsumme oder Beschäftigtenzahl 11) .....	21	0,04
48		Nachrichtlich:		
48		Aufwendungen der Arbeitnehmer für betriebliche Altersversorgung .....	(266)	(0,57)
49		Lohnnebenkosten 12) .....	9 639	20,53
50		dar.: gesetzliche Lohnnebenkosten 13) .....	8 789	18,72
51		Personalnebenkosten insgesamt 14) .....	18 740	39,91
52		dar.: gesetzliche Personalnebenkosten 15) .....	9 901	21,09
53		Bruttoarbeitskosten je Vollzeiteinheit einschließlich Auszubildende .....	45 372	96,64
54		Bruttoarbeitskosten je geleistete Stunde der Beschäftigten (ohne Auszubildende) .....	28,43	
55		Nettoarbeitskosten je geleistete Stunde der Beschäftigten (einschl. Auszubildende) ..	27,45	

1) Harmonisierter Schlüssel der statistischen Ämter der Europäischen Union nach Verordnung (EG) 1737/2005.- 2) Laufend gezahltes für nicht gearbeitete Tage, Sachleistungen).- 3) Zahlungen, die im Allgemeinen nicht laufend mit jeder Lohn- und Gehaltszahlung  
5) Naturalleistungen, Firmenwagen, Personalrabatte, Job-Tickets und Zinsersparnisse.- 6) Zahlungen der Arbeitgeber an Versicherungen zur Winterbeschäftigungs-Umlage nach Winterbeschäftigungs-Verordnung.- 8) Sozialleistungen der Arbeitgeber direkt an ihre Arbeit nach Aufwendungsausgleichsgesetz.- 10) Anwerbungskosten, vom Arbeitgeber gestellte Berufskleidung.- 11) Ausgleichsabgabe nach "indirekten Kosten" der Internationalen Arbeitsorganisation (ILO).- 13) Gesetzliche Arbeitgeberbeiträge zur Sozialversicherung, Arbeitgeber für Auszubildende, Steuern auf die Lohnsumme oder Beschäftigtenzahl.- 14) Arbeitskosten insgesamt abzüglich Feiertage, Entgeltfortzahlung, unterstellte Sozialbeiträge zur Alters- und Gesundheitsvorsorge von Beamten, Steuern auf die

Arbeitskosten je Vollzeiteinheit in Unternehmen mit ... Arbeitnehmern												Lfd. Nr.
davon mit ... bis ... Arbeitnehmern										50 und mehr		
10 - 49		50 - 249		250 - 499		500 - 999		1000 und mehr				
EUR	%	EUR	%	EUR	%	EUR	%	EUR	%	EUR	%	
36 702	100,00	44 513	100,00	50 938	100,00	61 797	100,00	71 817	100,00	49 234	100,00	1
36 594	99,71	44 479	99,92	50 923	99,97	61 774	99,96	71 812	99,99	49 206	99,94	2
/	/	/	/	/	/	/	/	5	0,01	/	/	3
36 636	99,82	44 303	99,53	50 613	99,36	61 335	99,25	71 188	99,12	48 949	99,42	4
28 921	78,80	35 423	79,58	40 652	79,81	49 010	79,31	57 020	79,40	39 181	79,58	5
28 767	78,38	34 979	78,58	40 123	78,77	48 393	78,31	56 511	78,69	38 698	78,60	6
23 363	63,66	26 926	60,49	30 803	60,47	34 693	56,14	39 597	55,14	29 290	59,49	7
/	/	(2 949)	6,63	(3 469)	(6,81)	6 609	10,69	7 892	10,99	3 713	7,54	8
/	/	/	/	/	/	1 663	2,69	373	0,52	(786)	(1,60)	9
/	/	(114)	(0,26)	(123)	(0,24)	/	/	150	0,21	117	0,24	10
3 868	10,54	4 664	10,48	5 337	10,48	6 454	10,44	7 788	10,84	5 172	10,51	11
2 845	7,75	3 447	7,74	(3 986)	7,83	4 837	7,83	5 557	7,74	3 827	7,77	12
986	2,69	1 147	2,58	1 329	2,61	1 571	2,54	1 810	2,52	1 268	2,57	13
/	/	/	/	/	/	(46)	(0,07)	421	0,59	(78)	(0,16)	14
/	/	(325)	(0,73)	/	/	537	0,87	1 084	1,51	(405)	(0,82)	15
/	/	(318)	(0,71)	/	/	511	0,83	699	0,97	(367)	(0,75)	16
/	/	(444)	1,00	(529)	(1,04)	/	/	509	0,71	484	0,98	17
(7 715)	21,02	8 879	19,95	9 961	19,55	12 325	19,94	14 168	19,73	9 767	19,84	18
(6 285)	17,13	7 035	15,80	7 836	15,38	9 662	15,63	11 255	15,67	7 718	15,68	19
5 697	15,52	6 773	15,22	7 650	15,02	9 161	14,82	9 465	13,18	7 358	14,95	20
2 633	7,18	3 150	7,08	3 568	7,00	4 179	6,76	4 544	6,33	3 425	6,96	21
-	-	/	/	/	/	/	/	19	0,03	/	/	22
394	1,07	491	1,10	564	1,11	659	1,07	726	1,01	537	1,09	23
2 324	6,33	2 632	5,91	2 955	5,80	3 441	5,57	3 540	4,93	2 836	5,76	24
(313)	0,85	460	1,03	(516)	(1,01)	(828)	(1,34)	597	0,83	516	1,05	25
32	0,09	41	0,09	47	0,09	53	0,09	57	0,08	44	0,09	26
/	/	/	/	/	/	/	/	-	-	-	-	27
/	/	/	/	/	/	/	/	1 790	2,49	(360)	(0,73)	28
/	/	/	/	/	/	/	/	1 487	2,07	/	/	29
/	/	/	/	/	/	/	/	31	(0,05)	4	0,01	30
/	/	/	/	/	/	/	/	15	0,02	265	0,37	31
/	/	/	/	/	/	/	/	183	0,30	24	0,03	32
-	-	/	/	/	/	/	/	-	-	/	/	33
/	/	/	/	/	/	6	0,01	10	0,01	(2)	(0,00)	34
(1 390)	(3,79)	1 735	3,90	(1 994)	(3,91)	(2 520)	(4,08)	2 793	3,89	1 931	3,92	35
(1 338)	(3,65)	1 544	3,47	(1 776)	3,49	(1 922)	3,11	2 167	3,02	1 669	3,39	36
(1 221)	(3,33)	1 408	3,16	(1 626)	(3,19)	(1 755)	(2,84)	1 979	2,76	1 524	3,10	37
117	(0,32)	135	0,30	149	0,29	167	0,27	189	0,26	145	0,29	38
/	/	/	/	/	/	/	/	-	-	-	-	39
/	/	/	/	/	/	(586)	(0,95)	624	0,87	(251)	(0,51)	40
/	/	/	/	/	/	(475)	0,77	575	0,80	(219)	(0,45)	41
-	-	/	/	/	/	/	/	49	0,07	/	/	42
-	-	/	/	/	/	/	/	1	0,00	/	/	43
/	/	(109)	0,25	(131)	(0,26)	/	/	120	0,17	118	0,24	44
/	/	(115)	(0,26)	/	/	(270)	(0,44)	421	0,59	(168)	(0,34)	45
/	/	/	/	/	/	/	/	185	0,26	/	(0,19)	46
/	/	23	0,05	23	0,04	23	0,04	23	0,03	23	0,05	47
/	/	(253)	(0,57)	/	/	330	0,53	383	0,53	(285)	(0,58)	48
(7 781)	21,20	9 090	20,42	10 286	20,19	12 788	20,69	14 797	20,60	10 053	20,42	49
7 087	19,31	8 449	18,98	9 579	18,81	11 249	18,20	11 775	16,40	9 168	18,62	50
13 339	36,34	17 587	39,51	20 135	39,53	27 104	43,86	32 220	44,86	19 943	40,51	51
8 033	21,89	9 487	21,31	10 778	21,16	12 677	20,51	13 465	18,75	10 318	20,96	52
36 045	98,21	42 887	96,35	48 991	96,18	59 241	95,86	69 572	96,87	47 409	96,29	53
22,05		26,76		31,38		38,37		43,50		29,86		54
21,58		25,77		30,17		36,76		42,15		28,74		55

Entgelt für die geleistete Arbeitszeit (Bruttoverdienst abzüglich Sonderzahlungen, vermögenswirksame Leistungen, Vergütung geleistet werden.- 4) Unbare individuelle Leistungen, Aktienoptionsprogramme, Belegschaftsaktien, Belegschaftseinrichtungen.- Träger oder Bildung von Rückstellungen, um ihren Arbeitnehmern Anspruch auf Sozialleistungen zu sichern.- 7) Arbeitgeberbeiträge nehmer, d. h. ohne Zwischenschaltung eines Versicherungsträgers und ohne Rückstellungen zu bilden.- 9) Beiträge zum U2-Verfahren Schwerbehindertenrecht (Teil 2 SGB IX).- 12) Arbeitskosten insg. abzüglich Bruttoverdienste (D.11). Entspricht den Entgeltfortzahlung, unterstellte Sozialbeiträge zur Alters- und Gesundheitsvorsorge von Beamten, Sozialbeiträge der Entgelt für die geleistete Arbeitszeit.- 15) Gesetzliche Arbeitgeberbeiträge zur Sozialversicherung, Vergütung gesetzlicher Lohnsumme oder Beschäftigtenzahl.-

## Arbeitskosten je Vollzeiteinheit 2016 nach Kostenarten, Wirtschaftszweigen und Unternehmensgrößenklassen

Deutschland

14 Herstellung von Bekleidung

Lfd.Nr.	Schlüssel 1)	Kostenart	10 und mehr	
			EUR	%
1		Bruttoarbeitskosten insgesamt .....	51 203	100,00
2	D	Nettoarbeitskosten (Bruttoarbeitskosten abzüglich Lohnsubventionen) .....	51 171	99,94
3	D.5	Lohnsubventionen (dem Arbeitgeber erstattete Lohn- und Gehaltszahlungen) .....	/	/
4	D.1	Arbeitnehmerentgelt .....	50 844	99,30
5	D.11	Bruttoverdienste .....	41 326	80,71
6	D.111	Bruttoverdienste (ohne Auszubildende) .....	40 948	79,97
7	D.11111	Entgelt für die geleistete Arbeitszeit 2) .....	30 897	60,34
8	D.11112	Sonderzahlungen insgesamt 3) .....	(3 871)	7,56
9		dar.: von persönlichen Leistungen und vom Unternehmenserfolg abhängig .....	/	/
10	D.1112	Leistungen zur Vermögensbildung der Arbeitnehmer .....	100	0,20
11	D.1113	Vergütung für nicht gearbeitete Tage .....	5 368	10,48
12		Urlaubsvergütung .....	3 934	7,68
13		Vergütung gesetzlicher Feiertage .....	1 372	2,68
14		Vergütung sonstiger betrieblicher oder tariflicher arbeitsfreier Tage .....	/	/
15	D.1114	Sachleistungen 4) .....	(712)	1,39
16		dar.: unbare individuelle Leistungen 5) .....	(600)	(1,17)
17	D.112	Bruttoverdienste der Auszubildenden .....	(378)	(0,74)
18	D.12	Sozialbeiträge der Arbeitgeber .....	9 518	18,59
19	D.121	Tatsächliche Sozialbeiträge der Arbeitgeber (ohne Auszubildende) 6) .....	7 478	14,61
20	D.1211	Gesetzliche Arbeitgeberbeiträge zur Sozialversicherung .....	7 223	14,11
21		Rentenversicherungsbeiträge .....	3 480	6,80
22		dar.: Aufstockungsbeiträge zur Rentenversicherung im Rahmen der Altersteilzeit .....	(12)	(0,02)
23		Arbeitslosenversicherungsbeiträge .....	541	1,06
24		Kranken- und Pflegeversicherungsbeiträge .....	2 831	5,53
25		Beiträge zur gesetzlichen Unfallversicherung .....	326	0,64
26		Umlage für das Insolvenzgeld .....	44	0,09
27		Sonstige gesetzliche Aufwendungen 7) .....	-	-
28	D.1212	Aufwendungen für die betriebliche Altersversorgung ohne Entgeltumwandlung .....	/	/
29		Aufwendungen für betriebliche Ruhegeldzusagen .....	/	/
30		Zuwendungen an Pensionskassen .....	(34)	(0,07)
31		Zuwendungen an Unterstützungskassen .....	/	/
32		Beiträge zur Direktversicherung .....	(91)	(0,18)
33		Beiträge an Pensionsfonds .....	/	/
34		Beiträge an den Pensions-Sicherungs-Verein VVaG .....	/	/
35	D.122	Unterstellte Sozialbeiträge der Arbeitgeber (ohne Auszubildende) 8) .....	1 946	3,80
36	D.1221	Entgeltfortzahlung .....	1 558	3,04
37		Entgeltfortzahlung im Krankheitsfall .....	1 409	2,75
38		Arbeitgeberzuschüsse zum Mutterschaftsgeld 9) .....	150	0,29
39	D.1222	Unterstellte Sozialbeiträge zur Alters- und Gesundheitsvorsorge von Beamten .....	-	-
40	D.1223	Zahlungen an aus dem Unternehmen ausscheidende Arbeitnehmer .....	387	0,76
41		Entlassungsschadensleistungen .....	362	0,71
42		Aufstockungsbeträge zum Bruttoverdienst im Rahmen der Altersteilzeit .....	26	0,05
43	D.1224	Sonstige freiwillige Sozialleistungen der Arbeitgeber .....	/	/
44	D.123	Sozialbeiträge der Arbeitgeber für Auszubildende .....	(93)	(0,18)
45	D.2	Kosten für die berufliche Aus- und Weiterbildung .....	(214)	(0,42)
46	D.3	Sonstige Aufwendungen 10) .....	113	0,22
47	D.4	Steuern auf die Lohnsumme oder Beschäftigtenzahl 11) .....	32	0,06
48		Nachrichtlich:		
49		Aufwendungen der Arbeitnehmer für betriebliche Altersversorgung .....	(354)	(0,69)
50		Lohnnebenkosten 12) .....	9 877	19,29
51		dar.: gesetzliche Lohnnebenkosten 13) .....	8 906	17,39
52		Personalnebenkosten insgesamt 14) .....	20 306	39,66
53		dar.: gesetzliche Personalnebenkosten 15) .....	10 186	19,89
54		Bruttoarbeitskosten je Vollzeiteinheit einschließlich Auszubildende .....	49 489	96,65
55		Bruttoarbeitskosten je geleistete Stunde der Beschäftigten (ohne Auszubildende) .....	31,49	
		Nettoarbeitskosten je geleistete Stunde der Beschäftigten (einschl. Auszubildende) ..	30,40	

1) Harmonisierter Schlüssel der statistischen Ämter der Europäischen Union nach Verordnung (EG) 1737/2005.- 2) Laufend gezahltes für nicht gearbeitete Tage, Sachleistungen).- 3) Zahlungen, die im Allgemeinen nicht laufend mit jeder Lohn- und Gehaltszahlung  
5) Naturalleistungen, Firmenwagen, Personalrabatte, Job-Tickets und Zinsersparnisse.- 6) Zahlungen der Arbeitgeber an Versicherungen zur Winterbeschäftigungs-Umlage nach Winterbeschäftigungs-Verordnung.- 8) Sozialleistungen der Arbeitgeber direkt an ihre Arbeit nach Aufwendungsausgleichsgesetz.- 10) Anwerbungskosten, vom Arbeitgeber gestellte Berufskleidung.- 11) Ausgleichsabgabe nach "indirekten Kosten" der Internationalen Arbeitsorganisation (ILO).- 13) Gesetzliche Arbeitgeberbeiträge zur Sozialversicherung, Arbeitgeber für Auszubildende, Steuern auf die Lohnsumme oder Beschäftigtenzahl.- 14) Arbeitskosten insgesamt abzüglich Feiertage, Entgeltfortzahlung, unterstellte Sozialbeiträge zur Alters- und Gesundheitsvorsorge von Beamten, Steuern auf die

Arbeitskosten je Vollzeiteinheit in Unternehmen mit ... Arbeitnehmern												Lfd. Nr.
davon mit ... bis ... Arbeitnehmern										50 und mehr		
10 - 49		50 - 249		250 - 499		500 - 999		1000 und mehr				
EUR	%	EUR	%	EUR	%	EUR	%	EUR	%	EUR	%	
(40 056)	100,00	47 554	100,00	61 480	100,00	.	.	.	.	53 518	100,00	1
(39 933)	99,69	47 546	99,98	61 460	99,97	.	.	.	.	53 505	99,98	2
/	/	/	/	/	/	-	-	.	.	/	/	3
(39 916)	99,65	47 432	99,74	61 068	99,33	.	.	.	.	53 113	99,24	4
(32 511)	81,16	38 905	81,81	49 379	80,32	.	.	.	.	43 157	80,64	5
(32 225)	80,45	38 519	81,00	48 902	79,54	.	.	.	.	42 759	79,90	6
(25 544)	63,77	29 377	61,78	37 880	61,61	.	.	.	.	32 008	59,81	7
/	/	/	/	(3 873)	(6,30)	.	.	.	.	(4 248)	7,94	8
/	/	(124)	(0,26)	/	/	.	.	.	.	(1 121)	(2,09)	9
(4 046)	10,10	5 086	10,70	6 270	10,20	.	.	.	.	5 643	10,54	11
(2 935)	7,33	3 679	7,74	4 563	7,42	.	.	.	.	4 141	7,74	12
(1 090)	2,72	1 293	2,72	1 667	2,71	.	.	.	.	1 431	2,67	13
/	/	/	/	/	/	.	.	.	.	/	/	14
/	/	/	/	797	1,30	.	.	.	.	752	1,41	15
/	/	/	/	780	1,27	.	.	.	.	(617)	1,15	16
/	/	/	/	(477)	(0,78)	.	.	.	.	398	0,74	17
7 405	18,49	8 527	17,93	11 689	19,01	.	.	.	.	9 957	18,60	18
6 209	(15,50)	6 863	14,43	8 741	14,22	.	.	.	.	7 742	14,47	19
5 859	14,63	6 821	14,34	8 410	13,68	.	.	.	.	7 506	14,03	20
2 781	6,94	3 279	6,89	4 128	6,71	.	.	.	.	3 625	6,77	21
(0)	/	/	/	/	/	.	.	.	.	(15)	(0,03)	22
(411)	1,03	511	1,07	651	1,06	.	.	.	.	568	1,06	23
2 387	5,96	2 671	5,62	3 183	5,18	.	.	.	.	2 923	5,46	24
(242)	(0,60)	319	0,67	397	0,65	.	.	.	.	344	0,64	25
39	0,10	41	0,09	52	0,08	.	.	.	.	46	0,09	26
/	/	/	/	/	/	-	-	-	-	/	/	27
/	/	/	/	/	/	.	.	.	.	/	/	28
/	/	/	/	/	/	.	.	.	.	/	/	29
/	/	/	/	/	/	.	.	.	.	(40)	(0,07)	30
(6)	/	/	/	/	/	.	.	.	.	/	/	31
/	/	/	/	/	/	.	.	.	.	(99)	(0,19)	32
/	/	/	/	/	/	-	-	-	-	/	/	33
/	/	/	/	/	/	-	-	-	-	/	/	34
(1 085)	(2,81)	(1 568)	(3,30)	2 830	4,60	.	.	.	.	2 117	3,96	35
/	(2,71)	(1 432)	(3,01)	2 038	3,31	.	.	.	.	1 657	3,10	36
/	(2,40)	(1 291)	(2,71)	1 859	3,02	.	.	.	.	1 501	2,81	37
123	0,31	141	0,30	179	0,29	.	.	.	.	155	0,29	38
/	/	/	/	/	/	-	-	-	-	/	/	39
/	/	/	/	792	1,29	.	.	.	.	459	0,86	40
/	/	/	/	778	1,27	.	.	.	.	428	0,80	41
-	-	/	/	/	/	.	.	.	.	31	0,06	42
-	-	/	/	/	/	-	-	-	-	/	/	43
/	/	/	/	(118)	0,19	.	.	.	.	98	0,18	44
/	/	/	/	/	/	.	.	.	.	238	0,44	45
/	/	/	/	/	/	.	.	.	.	132	0,25	46
/	/	35	0,07	34	0,05	.	.	.	.	34	0,06	47
/	/	/	/	/	/	.	.	.	.	(381)	(0,71)	48
(7 545)	18,84	8 649	18,19	12 102	19,68	.	.	.	.	10 361	19,36	49
7 036	17,56	8 384	17,63	10 600	17,24	.	.	.	.	9 294	17,37	50
/	36,23	(18 177)	38,22	23 601	38,39	.	.	.	.	21 509	40,19	51
8 056	20,11	9 581	20,15	12 148	19,76	.	.	.	.	10 628	19,86	52
(38 560)	96,27	45 956	96,64	58 961	95,90	.	.	.	.	51 769	96,73	53
(23,86)	/	29,02	/	36,80	/	.	.	.	.	33,14	/	54
(22,86)	/	28,04	/	35,27	/	.	.	.	.	32,04	/	55

Entgelt für die geleistete Arbeitszeit (Bruttoverdienst abzüglich Sonderzahlungen, vermögenswirksame Leistungen, Vergütung geleistet werden.- 4) Unbare individuelle Leistungen, Aktienoptionsprogramme, Belegschaftsaktien, Belegschaftseinrichtungen.- Träger oder Bildung von Rückstellungen, um ihren Arbeitnehmern Anspruch auf Sozialleistungen zu sichern.- 7) Arbeitgeberbeiträge nehmer, d. h. ohne Zwischenschaltung eines Versicherungsträgers und ohne Rückstellungen zu bilden.- 9) Beiträge zum U2-Verfahren Schwerbehindertenrecht (Teil 2 SGB IX).- 12) Arbeitskosten insg. abzüglich Bruttoverdienste (D.11). Entspricht den Entgeltfortzahlung, unterstellte Sozialbeiträge zur Alters- und Gesundheitsvorsorge von Beamten, Sozialbeiträge der Entgelt für die geleistete Arbeitszeit.- 15) Gesetzliche Arbeitgeberbeiträge zur Sozialversicherung, Vergütung gesetzlicher Lohnsumme oder Beschäftigtenzahl.-

## Arbeitskosten je Vollzeiteinheit 2016 nach Kostenarten, Wirtschaftszweigen und Unternehmensgrößenklassen

Deutschland

15 Herstellung von Leder, Lederwaren und Schuhen

Lfd.Nr.	Schlüssel 1)	Kostenart	10 und mehr	
			EUR	%
1		Bruttoarbeitskosten insgesamt .....	61 150	100,00
2	D	Nettoarbeitskosten (Bruttoarbeitskosten abzüglich Lohnsubventionen) .....	61 122	99,95
3	D.5	Lohnsubventionen (dem Arbeitgeber erstattete Lohn- und Gehaltszahlungen) .....	/	/
4	D.1	Arbeitnehmerentgelt .....	61 054	99,84
5	D.11	Bruttoverdienste .....	49 949	81,68
6	D.111	Bruttoverdienste (ohne Auszubildende) .....	49 661	81,21
7	D.11111	Entgelt für die geleistete Arbeitszeit 2) .....	38 762	63,39
8	D.11112	Sonderzahlungen insgesamt 3) .....	4 064	6,65
9		dar.: von persönlichen Leistungen und vom Unternehmenserfolg abhängig .....	2 433	3,98
10	D.1112	Leistungen zur Vermögensbildung der Arbeitnehmer .....	(159)	0,26
11	D.1113	Vergütung für nicht gearbeitete Tage .....	6 491	10,62
12		Urlaubsvergütung .....	4 747	7,76
13		Vergütung gesetzlicher Feiertage .....	1 713	2,80
14		Vergütung sonstiger betrieblicher oder tariflicher arbeitsfreier Tage .....	31	0,05
15	D.1114	Sachleistungen 4) .....	/	/
16		dar.: unbare individuelle Leistungen 5) .....	/	/
17	D.112	Bruttoverdienste der Auszubildenden .....	(289)	(0,47)
18	D.12	Sozialbeiträge der Arbeitgeber .....	11 105	18,16
19	D.121	Tatsächliche Sozialbeiträge der Arbeitgeber (ohne Auszubildende) 6) .....	9 044	14,79
20	D.1211	Gesetzliche Arbeitgeberbeiträge zur Sozialversicherung .....	8 094	13,24
21		Rentenversicherungsbeiträge .....	3 753	6,14
22		dar.: Aufstockungsbeiträge zur Rentenversicherung im Rahmen der Altersteilzeit .....	16	0,03
23		Arbeitslosenversicherungsbeiträge .....	588	0,96
24		Kranken- und Pflegeversicherungsbeiträge .....	2 977	4,87
25		Beiträge zur gesetzlichen Unfallversicherung .....	727	1,19
26		Umlage für das Insolvenzgeld .....	48	0,08
27		Sonstige gesetzliche Aufwendungen 7) .....	-	-
28	D.1212	Aufwendungen für die betriebliche Altersversorgung ohne Entgeltumwandlung .....	950	1,55
29		Aufwendungen für betriebliche Ruhegeldzusagen .....	833	1,36
30		Zuwendungen an Pensionskassen .....	/	/
31		Zuwendungen an Unterstützungskassen .....	/	/
32		Beiträge zur Direktversicherung .....	/	/
33		Beiträge an Pensionsfonds .....	/	/
34		Beiträge an den Pensions-Sicherungs-Verein VVaG .....	5	0,01
35	D.122	Unterstellte Sozialbeiträge der Arbeitgeber (ohne Auszubildende) 8) .....	1 988	3,25
36	D.1221	Entgeltfortzahlung .....	1 678	2,74
37		Entgeltfortzahlung im Krankheitsfall .....	1 515	2,48
38		Arbeitgeberzuschüsse zum Mutterschaftsgeld 9) .....	163	0,27
39	D.1222	Unterstellte Sozialbeiträge zur Alters- und Gesundheitsvorsorge von Beamten .....	-	-
40	D.1223	Zahlungen an aus dem Unternehmen ausscheidende Arbeitnehmer .....	309	0,51
41		Entlassungsschadensleistungen .....	330	0,54
42		Aufstockungsbeträge zum Bruttoverdienst im Rahmen der Altersteilzeit .....	-21	-0,03
43	D.1224	Sonstige freiwillige Sozialleistungen der Arbeitgeber .....	1	0,00
44	D.123	Sozialbeiträge der Arbeitgeber für Auszubildende .....	(73)	(0,12)
45	D.2	Kosten für die berufliche Aus- und Weiterbildung .....	(56)	(0,09)
46	D.3	Sonstige Aufwendungen 10) .....	(21)	(0,03)
47	D.4	Steuern auf die Lohnsumme oder Beschäftigtenzahl 11) .....	19	0,03
48		Nachrichtlich: Aufwendungen der Arbeitnehmer für betriebliche Altersversorgung .....	477	0,78
49		Lohnnebenkosten 12) .....	11 201	18,32
50		dar.: gesetzliche Lohnnebenkosten 13) .....	9 864	16,13
51		Personalnebenkosten insgesamt 14) .....	22 388	36,61
52		dar.: gesetzliche Personalnebenkosten 15) .....	11 503	18,81
53		Bruttoarbeitskosten je Vollzeiteinheit einschließlich Auszubildende .....	59 633	97,52
54		Bruttoarbeitskosten je geleistete Stunde der Beschäftigten (ohne Auszubildende) .....	35,96	
55		Nettoarbeitskosten je geleistete Stunde der Beschäftigten (einschl. Auszubildende) ..	35,04	

1) Harmonisierter Schlüssel der statistischen Ämter der Europäischen Union nach Verordnung (EG) 1737/2005.- 2) Laufend gezahltes für nicht gearbeitete Tage, Sachleistungen).- 3) Zahlungen, die im Allgemeinen nicht laufend mit jeder Lohn- und Gehaltszahlung  
5) Naturalleistungen, Firmenwagen, Personalrabatte, Job-Tickets und Zinsersparnisse.- 6) Zahlungen der Arbeitgeber an Versicherungen zur Winterbeschäftigungs-Umlage nach Winterbeschäftigungs-Verordnung.- 8) Sozialleistungen der Arbeitgeber direkt an ihre Arbeit nach Aufwendungsausgleichsgesetz.- 10) Anwerbungskosten, vom Arbeitgeber gestellte Berufskleidung.- 11) Ausgleichsabgabe nach "indirekten Kosten" der Internationalen Arbeitsorganisation (ILO).- 13) Gesetzliche Arbeitgeberbeiträge zur Sozialversicherung, Arbeitgeber für Auszubildende, Steuern auf die Lohnsumme oder Beschäftigtenzahl.- 14) Arbeitskosten insgesamt abzüglich Feiertage, Entgeltfortzahlung, unterstellte Sozialbeiträge zur Alters- und Gesundheitsvorsorge von Beamten, Steuern auf die

Arbeitskosten je Vollzeiteinheit in Unternehmen mit ... Arbeitnehmern												Lfd. Nr.
davon mit ... bis ... Arbeitnehmern										50 und mehr		
10 - 49		50 - 249		250 - 499		500 - 999		1000 und mehr				
EUR	%	EUR	%	EUR	%	EUR	%	EUR	%	EUR	%	
(35 266)	100,00	.	.	48 311	100,00	.	.	.	.	65 104	100,00	1
(35 150)	99,67	.	.	48 309	100,00	.	.	.	.	65 089	99,98	2
/	/	.	.	2	0,00	-	-	.	.	(15)	(0,02)	3
(35 225)	99,89	.	.	48 090	99,54	.	.	.	.	64 999	99,84	4
(28 268)	80,16	.	.	37 449	77,52	.	.	.	.	53 261	81,81	5
(27 949)	79,25	.	.	37 063	76,72	.	.	.	.	52 977	81,37	6
(23 160)	65,67	.	.	28 007	57,97	.	.	.	.	41 146	63,20	7
/	/	.	.	3 605	7,46	.	.	.	.	4 575	7,03	8
/	/	.	.	426	0,88	-	-	.	.	2 766	4,25	9
/	/	.	.	251	0,52	.	.	.	.	(173)	(0,27)	10
(3 814)	10,82	.	.	4 946	10,24	.	.	.	.	6 900	10,60	11
/	8,00	.	.	3 704	7,67	.	.	.	.	5 042	7,74	12
(984)	2,79	.	.	1 201	2,49	.	.	.	.	1 824	2,80	13
/	/	.	.	40	0,08	.	.	-	-	34	0,05	14
/	/	.	.	253	0,52	.	.	-	-	/	/	15
/	/	.	.	248	0,51	.	.	-	-	/	/	16
/	/	.	.	386	0,80	-	-	.	.	284	0,44	17
(6 957)	19,73	.	.	10 642	22,03	.	.	.	.	11 739	18,03	18
(5 796)	16,43	.	.	8 125	16,82	.	.	.	.	9 540	14,65	19
(5 546)	15,73	.	.	7 424	15,37	.	.	.	.	8 483	13,03	20
(2 553)	7,24	.	.	3 389	7,01	.	.	.	.	3 936	6,05	21
-	-	.	.	21	0,04	-	-	.	.	18	0,03	22
(375)	1,06	.	.	535	1,11	.	.	.	.	621	0,95	23
(2 258)	6,40	.	.	2 892	5,99	.	.	.	.	3 087	4,74	24
/	/	.	.	567	1,17	.	.	.	.	788	1,21	25
(31)	(0,09)	.	.	42	0,09	.	.	.	.	50	0,08	26
/	/	.	.	-	-	-	-	.	.	-	-	27
/	/	.	.	701	1,45	-	-	.	.	1 057	1,62	28
/	/	.	.	519	1,07	-	-	.	.	948	1,46	29
/	/	.	.	79	0,16	-	-	-	-	/	/	30
/	/	.	.	16	0,03	-	-	-	-	(5)	0,01	31
/	/	.	.	83	0,17	-	-	.	.	/	/	32
/	/	.	.	-	-	-	-	.	.	-	-	33
/	/	.	.	5	0,01	-	-	.	.	6	0,01	34
/	(3,06)	.	.	2 411	4,99	.	.	.	.	2 127	3,27	35
/	(3,03)	.	.	1 623	3,36	.	.	.	.	1 771	2,72	36
/	(2,73)	.	.	1 479	3,06	.	.	.	.	1 600	2,46	37
(107)	(0,30)	.	.	144	0,30	.	.	.	.	172	0,26	38
/	/	.	.	-	-	-	-	.	.	-	-	39
/	/	.	.	788	1,63	-	-	.	.	355	0,54	40
/	/	.	.	742	1,54	-	-	.	.	379	0,58	41
-	-	.	.	47	0,10	-	-	.	.	-24	-0,04	42
-	-	.	.	-	-	-	-	.	.	1	0,00	43
/	/	.	.	105	0,22	-	-	.	.	72	0,11	44
/	/	.	.	143	0,30	-	-	.	.	(63)	(0,10)	45
/	/	.	.	57	0,12	-	-	.	.	22	0,03	46
/	/	.	.	20	0,04	.	.	.	.	20	0,03	47
/	/	.	.	212	0,44	.	.	.	.	531	0,82	48
(6 997)	19,84	.	.	10 862	22,48	.	.	.	.	11 843	18,19	49
(6 705)	19,01	.	.	9 172	18,99	.	.	.	.	10 346	15,89	50
(12 106)	34,33	.	.	20 303	42,03	.	.	.	.	23 958	36,80	51
(7 608)	21,57	.	.	10 268	21,25	.	.	.	.	12 098	18,58	52
(33 903)	96,14	.	.	46 710	96,69	.	.	.	.	63 629	97,73	53
(20,41)		.	.	28,90		.	.	.	.	38,38		54
(19,56)		.	.	27,93		.	.	.	.	37,49		55

Entgelt für die geleistete Arbeitszeit (Bruttoverdienst abzüglich Sonderzahlungen, vermögenswirksame Leistungen, Vergütung geleistet werden.- 4) Unbare individuelle Leistungen, Aktienoptionsprogramme, Belegschaftsaktien, Belegschaftseinrichtungen.- Träger oder Bildung von Rückstellungen, um ihren Arbeitnehmern Anspruch auf Sozialleistungen zu sichern.- 7) Arbeitgeberbeiträge nehmer, d. h. ohne Zwischenschaltung eines Versicherungsträgers und ohne Rückstellungen zu bilden.- 9) Beiträge zum U2-Verfahren Schwerbehindertenrecht (Teil 2 SGB IX).- 12) Arbeitskosten insg. abzüglich Bruttoverdienste (D.11). Entspricht den Entgeltfortzahlung, unterstellte Sozialbeiträge zur Alters- und Gesundheitsvorsorge von Beamten, Sozialbeiträge der Entgelt für die geleistete Arbeitszeit.- 15) Gesetzliche Arbeitgeberbeiträge zur Sozialversicherung, Vergütung gesetzlicher Lohnsumme oder Beschäftigtenzahl.-



## Arbeitskosten je Vollzeiteinheit 2016 nach Kostenarten, Wirtschaftszweigen und Unternehmensgrößenklassen

Deutschland

16 Herstellung von Holz-, Flecht-, Korb- und Korkwaren (ohne Möbel)

Lfd.Nr.	Schlüssel 1)	Kostenart	10 und mehr	
			EUR	%
1		Bruttoarbeitskosten insgesamt .....	44 983	100,00
2	D	Nettoarbeitskosten (Bruttoarbeitskosten abzüglich Lohnsubventionen) .....	44 926	99,87
3	D.5	Lohnsubventionen (dem Arbeitgeber erstattete Lohn- und Gehaltszahlungen) .....	/	/
4	D.1	Arbeitnehmerentgelt .....	44 770	99,53
5	D.11	Bruttoverdienste .....	35 421	78,74
6	D.111	Bruttoverdienste (ohne Auszubildende) .....	34 983	77,77
7	D.11111	Entgelt für die geleistete Arbeitszeit 2) .....	27 950	62,13
8	D.11112	Sonderzahlungen insgesamt 3) .....	1 905	4,24
9		dar.: von persönlichen Leistungen und vom Unternehmenserfolg abhängig .....	(326)	(0,73)
10	D.1112	Leistungen zur Vermögensbildung der Arbeitnehmer .....	(133)	0,30
11	D.1113	Vergütung für nicht gearbeitete Tage .....	4 697	10,44
12		Urlaubsvergütung .....	3 434	7,63
13		Vergütung gesetzlicher Feiertage .....	1 179	2,62
14		Vergütung sonstiger betrieblicher oder tariflicher arbeitsfreier Tage .....	(84)	(0,19)
15	D.1114	Sachleistungen 4) .....	(298)	0,66
16		dar.: unbare individuelle Leistungen 5) .....	(270)	(0,60)
17	D.112	Bruttoverdienste der Auszubildenden .....	437	0,97
18	D.12	Sozialbeiträge der Arbeitgeber .....	9 350	20,79
19	D.121	Tatsächliche Sozialbeiträge der Arbeitgeber (ohne Auszubildende) 6) .....	7 545	16,77
20	D.1211	Gesetzliche Arbeitgeberbeiträge zur Sozialversicherung .....	7 285	16,19
21		Rentenversicherungsbeiträge .....	3 201	7,12
22		dar.: Aufstockungsbeiträge zur Rentenversicherung im Rahmen der Altersteilzeit .....	/	/
23		Arbeitslosenversicherungsbeiträge .....	501	1,11
24		Kranken- und Pflegeversicherungsbeiträge .....	2 784	6,19
25		Beiträge zur gesetzlichen Unfallversicherung .....	752	1,67
26		Umlage für das Insolvenzgeld .....	43	0,10
27		Sonstige gesetzliche Aufwendungen 7) .....	/	/
28	D.1212	Aufwendungen für die betriebliche Altersversorgung ohne Entgeltumwandlung .....	/	/
29		Aufwendungen für betriebliche Ruhegeldzusagen .....	/	/
30		Zuwendungen an Pensionskassen .....	/	/
31		Zuwendungen an Unterstützungskassen .....	/	/
32		Beiträge zur Direktversicherung .....	(76)	(0,17)
33		Beiträge an Pensionsfonds .....	/	/
34		Beiträge an den Pensions-Sicherungs-Verein VVaG .....	/	/
35	D.122	Unterstellte Sozialbeiträge der Arbeitgeber (ohne Auszubildende) 8) .....	1 697	3,77
36	D.1221	Entgeltfortzahlung .....	1 585	3,52
37		Entgeltfortzahlung im Krankheitsfall .....	1 442	3,21
38		Arbeitgeberzuschüsse zum Mutterschaftsgeld 9) .....	143	0,32
39	D.1222	Unterstellte Sozialbeiträge zur Alters- und Gesundheitsvorsorge von Beamten .....	-	-
40	D.1223	Zahlungen an aus dem Unternehmen ausscheidende Arbeitnehmer .....	/	(0,25)
41		Entlassungsschadigungen .....	/	(0,22)
42		Aufstockungsbeträge zum Bruttoverdienst im Rahmen der Altersteilzeit .....	/	/
43	D.1224	Sonstige freiwillige Sozialleistungen der Arbeitgeber .....	/	/
44	D.123	Sozialbeiträge der Arbeitgeber für Auszubildende .....	107	0,24
45	D.2	Kosten für die berufliche Aus- und Weiterbildung .....	(101)	(0,22)
46	D.3	Sonstige Aufwendungen 10) .....	(90)	(0,20)
47	D.4	Steuern auf die Lohnsumme oder Beschäftigtenzahl 11) .....	22	0,05
48		Nachrichtlich:		
49		Aufwendungen der Arbeitnehmer für betriebliche Altersversorgung .....	279	0,62
50		Lohnnebenkosten 12) .....	9 562	21,26
51		dar.: gesetzliche Lohnnebenkosten 13) .....	8 999	20,00
52		Personalnebenkosten insgesamt 14) .....	17 033	37,87
53		dar.: gesetzliche Personalnebenkosten 15) .....	10 070	22,39
54		Bruttoarbeitskosten je Vollzeiteinheit einschließlich Auszubildende .....	43 253	96,16
55		Bruttoarbeitskosten je geleistete Stunde der Beschäftigten (ohne Auszubildende) .....	26,30	
		Nettoarbeitskosten je geleistete Stunde der Beschäftigten (einschl. Auszubildende) ..	25,26	

1) Harmonisierter Schlüssel der statistischen Ämter der Europäischen Union nach Verordnung (EG) 1737/2005.- 2) Laufend gezahltes für nicht gearbeitete Tage, Sachleistungen).- 3) Zahlungen, die im Allgemeinen nicht laufend mit jeder Lohn- und Gehaltszahlung  
5) Naturalleistungen, Firmenwagen, Personalrabatte, Job-Tickets und Zinersparnisse.- 6) Zahlungen der Arbeitgeber an Versicherungen zur Winterbeschäftigungs-Umlage nach Winterbeschäftigungs-Verordnung.- 8) Sozialleistungen der Arbeitgeber direkt an ihre Arbeit nach Aufwendungsausgleichsgesetz.- 10) Anwerbungskosten, vom Arbeitgeber gestellte Berufskleidung.- 11) Ausgleichsabgabe nach "indirekten Kosten" der Internationalen Arbeitsorganisation (ILO).- 13) Gesetzliche Arbeitgeberbeiträge zur Sozialversicherung, Arbeitgeber für Auszubildende, Steuern auf die Lohnsumme oder Beschäftigtenzahl.- 14) Arbeitskosten insgesamt abzüglich Feiertage, Entgeltfortzahlung, unterstellte Sozialbeiträge zur Alters- und Gesundheitsvorsorge von Beamten, Steuern auf die

Arbeitskosten je Vollzeiteinheit in Unternehmen mit ... Arbeitnehmern												Lfd. Nr.
davon mit ... bis ... Arbeitnehmern										50 und mehr		
10 - 49		50 - 249		250 - 499		500 - 999		1000 und mehr				
EUR	%	EUR	%	EUR	%	EUR	%	EUR	%	EUR	%	
40 209	100,00	43 812	100,00	47 906	100,00	54 638	100,00	60 603	100,00	47 572	100,00	1
40 079	99,68	43 786	99,94	47 897	99,98	54 629	99,98	60 596	99,99	47 555	99,96	2
/	/	/	/	/	/	/	/	7	0,01	/	/	3
40 092	99,71	43 598	99,51	47 619	99,40	54 241	99,27	60 377	99,63	47 308	99,45	4
31 822	79,14	34 559	78,88	37 399	78,07	42 984	78,67	47 333	78,10	37 373	78,56	5
31 452	78,22	34 155	77,96	36 871	76,97	42 369	77,54	46 895	77,38	36 899	77,56	6
25 990	64,64	27 531	62,84	28 643	59,79	32 085	58,72	35 899	59,24	29 013	60,99	7
/	/	(1 654)	(3,78)	/	(5,51)	4 117	7,54	3 847	6,35	2 437	5,12	8
/	/	/	/	/	/	(567)	(1,04)	251	0,41	(415)	(0,87)	9
/	/	124	0,28	(148)	(0,31)	197	0,36	167	0,28	144	0,30	10
4 167	10,36	4 546	10,38	5 130	10,71	5 569	10,19	6 648	10,97	4 985	10,48	11
3 052	7,59	3 346	7,64	3 745	7,82	3 999	7,32	4 826	7,96	3 641	7,65	12
1 082	2,69	1 139	2,60	1 239	2,59	1 380	2,53	1 627	2,69	1 231	2,59	13
/	/	/	/	/	/	(191)	(0,35)	195	0,32	(113)	(0,24)	14
/	/	(300)	(0,68)	(308)	(0,64)	(401)	(0,73)	333	0,55	320	0,67	15
/	/	(284)	(0,65)	/	/	363	0,66	257	0,42	280	0,59	16
/	/	(404)	(0,92)	/	/	615	1,13	438	0,72	474	1,00	17
8 270	20,57	9 039	20,63	10 220	21,33	11 256	20,60	13 044	21,52	9 936	20,89	18
6 840	17,01	7 297	16,66	8 036	16,78	8 860	16,22	10 579	17,46	7 928	16,67	19
6 548	16,28	7 111	16,23	7 852	16,39	8 773	16,06	9 038	14,91	7 685	16,15	20
2 866	7,13	3 144	7,18	3 435	7,17	3 843	7,03	4 018	6,63	3 383	7,11	21
/	/	/	/	/	/	(5)	(0,01)	8	0,01	/	/	22
440	1,09	491	1,12	546	1,14	613	1,12	644	1,06	534	1,12	23
2 567	6,39	2 701	6,17	2 969	6,20	3 256	5,96	3 391	5,60	2 901	6,10	24
627	1,56	728	1,66	858	1,79	1 011	1,85	933	1,54	820	1,72	25
/	/	41	0,09	44	0,09	49	0,09	52	0,09	43	0,09	26
/	/	/	/	/	/	-	-	-	-	/	/	27
/	/	/	/	/	/	(86)	(0,16)	1 541	2,54	(243)	(0,51)	28
/	/	/	/	/	/	(11)	(0,02)	1 422	2,35	/	/	29
/	/	/	/	/	/	(15)	(0,03)	87	0,14	/	/	30
/	/	/	/	/	/	(6)	(0,01)	0	0,00	/	/	31
/	/	/	/	/	/	(0)	(0,00)	23	0,04	(57)	(0,12)	32
/	/	-	-	-	-	(0)	(0,00)	-	-	0	0,00	33
/	/	/	/	/	/	(0)	(0,00)	8	0,01	/	/	34
1 336	3,32	1 642	3,75	(2 059)	4,30	2 244	4,11	2 365	3,90	1 893	3,98	35
1 297	3,23	1 551	3,54	1 861	3,89	2 004	3,67	2 134	3,52	1 741	3,66	36
1 171	2,91	1 409	3,22	1 702	3,55	1 845	3,38	1 952	3,22	1 589	3,34	37
127	0,31	142	0,32	160	0,33	160	0,29	182	0,30	152	0,32	38
/	/	/	/	/	/	-	-	-	-	-	-	39
/	/	/	/	/	/	(239)	(0,44)	227	0,38	/	/	40
/	/	/	/	/	/	(234)	(0,43)	209	0,35	/	/	41
-	-	/	/	/	/	(6)	(0,01)	18	0,03	/	/	42
/	/	/	/	/	/	(0)	(0,00)	4	0,01	/	/	43
/	/	(100)	(0,23)	/	/	153	0,28	99	0,16	115	0,24	44
/	/	(91)	(0,21)	/	/	(229)	(0,42)	156	0,26	(130)	(0,27)	45
/	/	(97)	(0,22)	/	/	/	/	45	0,07	(108)	(0,23)	46
(14)	(0,04)	26	0,06	26	0,05	26	0,05	26	0,04	26	0,05	47
/	(0,66)	(264)	0,60	(251)	(0,52)	(349)	(0,64)	507	0,84	287	0,60	48
8 387	20,86	9 253	21,12	10 506	21,93	11 654	21,33	13 270	21,90	10 199	21,44	49
7 952	19,78	8 787	20,06	9 864	20,59	10 956	20,05	11 297	18,64	9 566	20,11	50
14 220	35,36	16 281	37,16	19 262	40,21	22 554	41,28	24 704	40,76	18 559	39,01	51
8 942	22,24	9 826	22,43	10 979	22,92	12 183	22,30	12 825	21,16	10 682	22,45	52
38 751	96,37	42 196	96,31	45 901	95,82	52 111	95,38	58 514	96,55	45 687	96,04	53
22,91	/	25,39	/	28,54	/	33,90	/	38,81	/	28,22	/	54
22,01	/	24,43	/	27,34	/	32,35	/	37,48	/	27,09	/	55

Entgelt für die geleistete Arbeitszeit (Bruttoverdienst abzüglich Sonderzahlungen, vermögenswirksame Leistungen, Vergütung geleistet werden.- 4) Unbare individuelle Leistungen, Aktienoptionsprogramme, Belegschaftsaktien, Belegschaftseinrichtungen.- Träger oder Bildung von Rückstellungen, um ihren Arbeitnehmern Anspruch auf Sozialleistungen zu sichern.- 7) Arbeitgeberbeiträgenehmer, d. h. ohne Zwischenschaltung eines Versicherungsträgers und ohne Rückstellungen zu bilden.- 9) Beiträge zum U2-Verfahren Schwerbehindertenrecht (Teil 2 SGB IX).- 12) Arbeitskosten insg. abzüglich Bruttoverdienste (D.11). Entspricht den Entgeltfortzahlung, unterstellte Sozialbeiträge zur Alters- und Gesundheitsvorsorge von Beamten, Sozialbeiträge der Entgelt für die geleistete Arbeitszeit.- 15) Gesetzliche Arbeitgeberbeiträge zur Sozialversicherung, Vergütung gesetzlicher Lohnsumme oder Beschäftigtenzahl.-

**Arbeitskosten je Vollzeiteinheit 2016 nach Kostenarten, Wirtschaftszweigen und Unternehmensgrößenklassen**

Deutschland

17 Herstellung von Papier, Pappe und Waren daraus

Lfd.Nr.	Schlüssel 1)	Kostenart	10 und mehr	
			EUR	%
1		Bruttoarbeitskosten insgesamt .....	56 751	100,00
2	D	Nettoarbeitskosten (Bruttoarbeitskosten abzüglich Lohnsubventionen) .....	56 733	99,97
3	D.5	Lohnsubventionen (dem Arbeitgeber erstattete Lohn- und Gehaltszahlungen) .....	/	/
4	D.1	Arbeitnehmerentgelt .....	56 344	99,28
5	D.11	Bruttoverdienste .....	44 484	78,39
6	D.111	Bruttoverdienste (ohne Auszubildende) .....	43 967	77,47
7	D.11111	Entgelt für die geleistete Arbeitszeit 2) .....	32 944	58,05
8	D.11112	Sonderzahlungen insgesamt 3) .....	4 493	7,92
9		dar.: von persönlichen Leistungen und vom Unternehmenserfolg abhängig .....	/	/
10	D.1112	Leistungen zur Vermögensbildung der Arbeitnehmer .....	137	0,24
11	D.1113	Vergütung für nicht gearbeitete Tage .....	5 900	10,40
12		Urlaubsvergütung .....	4 392	7,74
13		Vergütung gesetzlicher Feiertage .....	1 378	2,43
14		Vergütung sonstiger betrieblicher oder tariflicher arbeitsfreier Tage .....	(130)	(0,23)
15	D.1114	Sachleistungen 4) .....	/	(0,87)
16		dar.: unbare individuelle Leistungen 5) .....	/	/
17	D.112	Bruttoverdienste der Auszubildenden .....	518	0,91
18	D.12	Sozialbeiträge der Arbeitgeber .....	11 860	20,90
19	D.121	Tatsächliche Sozialbeiträge der Arbeitgeber (ohne Auszubildende) 6) .....	9 058	15,96
20	D.1211	Gesetzliche Arbeitgeberbeiträge zur Sozialversicherung .....	8 173	14,40
21		Rentenversicherungsbeiträge .....	3 832	6,75
22		dar.: Aufstockungsbeiträge zur Rentenversicherung im Rahmen der Altersteilzeit .....	(52)	(0,09)
23		Arbeitslosenversicherungsbeiträge .....	597	1,05
24		Kranken- und Pflegeversicherungsbeiträge .....	3 132	5,52
25		Beiträge zur gesetzlichen Unfallversicherung .....	564	0,99
26		Umlage für das Insolvenzgeld .....	48	0,08
27		Sonstige gesetzliche Aufwendungen 7) .....	-	-
28	D.1212	Aufwendungen für die betriebliche Altersversorgung ohne Entgeltumwandlung .....	(884)	(1,56)
29		Aufwendungen für betriebliche Ruhegeldzusagen .....	/	/
30		Zuwendungen an Pensionskassen .....	/	/
31		Zuwendungen an Unterstützungskassen .....	/	/
32		Beiträge zur Direktversicherung .....	/	/
33		Beiträge an Pensionsfonds .....	/	/
34		Beiträge an den Pensions-Sicherungs-Verein VVaG .....	(7)	(0,01)
35	D.122	Unterstellte Sozialbeiträge der Arbeitgeber (ohne Auszubildende) 8) .....	2 676	4,72
36	D.1221	Entgeltfortzahlung .....	2 066	3,64
37		Entgeltfortzahlung im Krankheitsfall .....	1 903	3,35
38		Arbeitgeberzuschüsse zum Mutterschaftsgeld 9) .....	163	0,29
39	D.1222	Unterstellte Sozialbeiträge zur Alters- und Gesundheitsvorsorge von Beamten .....	-	-
40	D.1223	Zahlungen an aus dem Unternehmen ausscheidende Arbeitnehmer .....	/	/
41		Entlassungsschadigungen .....	/	/
42		Aufstockungsbeträge zum Bruttoverdienst im Rahmen der Altersteilzeit .....	(145)	(0,26)
43	D.1224	Sonstige freiwillige Sozialleistungen der Arbeitgeber .....	/	/
44	D.123	Sozialbeiträge der Arbeitgeber für Auszubildende .....	125	0,22
45	D.2	Kosten für die berufliche Aus- und Weiterbildung .....	(225)	(0,40)
46	D.3	Sonstige Aufwendungen 10) .....	(168)	(0,30)
47	D.4	Steuern auf die Lohnsumme oder Beschäftigtenzahl 11) .....	(14)	(0,02)
48		Nachrichtlich:		
48		Aufwendungen der Arbeitnehmer für betriebliche Altersversorgung .....	(351)	(0,62)
49		Lohnnebenkosten 12) .....	12 266	21,61
50		dar.: gesetzliche Lohnnebenkosten 13) .....	10 379	18,29
51		Personalnebenkosten insgesamt 14) .....	23 807	41,95
52		dar.: gesetzliche Personalnebenkosten 15) .....	11 631	20,50
53		Bruttoarbeitskosten je Vollzeiteinheit einschließlich Auszubildende .....	54 718	96,42
54		Bruttoarbeitskosten je geleistete Stunde der Beschäftigten (ohne Auszubildende) .....	34,75	
55		Nettoarbeitskosten je geleistete Stunde der Beschäftigten (einschl. Auszubildende) ..	33,50	

1) Harmonisierter Schlüssel der statistischen Ämter der Europäischen Union nach Verordnung (EG) 1737/2005.- 2) Laufend gezahltes für nicht gearbeitete Tage, Sachleistungen).- 3) Zahlungen, die im Allgemeinen nicht laufend mit jeder Lohn- und Gehaltszahlung  
5) Naturalleistungen, Firmenwagen, Personalrabatte, Job-Tickets und Zinsersparnisse.- 6) Zahlungen der Arbeitgeber an Versicherungen zur Winterbeschäftigungs-Umlage nach Winterbeschäftigungs-Verordnung.- 8) Sozialleistungen der Arbeitgeber direkt an ihre Arbeit nach Aufwendungsausgleichsgesetz.- 10) Anwerbungskosten, vom Arbeitgeber gestellte Berufskleidung.- 11) Ausgleichsabgabe nach "indirekten Kosten" der Internationalen Arbeitsorganisation (ILO).- 13) Gesetzliche Arbeitgeberbeiträge zur Sozialversicherung, Arbeitgeber für Auszubildende, Steuern auf die Lohnsumme oder Beschäftigtenzahl.- 14) Arbeitskosten insgesamt abzüglich Feiertage, Entgeltfortzahlung, unterstellte Sozialbeiträge zur Alters- und Gesundheitsvorsorge von Beamten, Steuern auf die

Arbeitskosten je Vollzeiteinheit in Unternehmen mit ... Arbeitnehmern												Lfd. Nr.
davon mit ... bis ... Arbeitnehmern										50 und mehr		
10 - 49		50 - 249		250 - 499		500 - 999		1000 und mehr				
EUR	%	EUR	%	EUR	%	EUR	%	EUR	%	EUR	%	
40 036	100,00	49 804	100,00	55 149	100,00	63 522	100,00	70 602	100,00	58 036	100,00	1
39 895	99,65	49 790	99,97	55 144	99,99	63 521	100,00	70 592	99,99	58 027	99,99	2
/	/	/	/	/	/	/	/	9	0,01	/	/	3
39 918	99,71	49 544	99,48	54 780	99,33	63 061	99,27	69 829	98,91	57 607	99,26	4
31 922	79,73	39 605	79,52	43 550	78,97	50 024	78,75	53 495	75,77	45 450	78,31	5
31 680	79,13	39 161	78,63	42 960	77,90	49 481	77,90	52 839	74,84	44 911	77,39	6
25 679	64,14	30 157	60,55	32 529	58,98	36 039	56,73	38 069	53,92	33 502	57,73	7
/	/	(3 296)	(6,62)	/	/	(6 203)	(9,77)	6 785	9,61	4 726	8,14	8
/	/	/	/	/	/	/	/	1 595	2,26	/	/	9
/	/	(136)	(0,27)	/	/	/	/	101	0,14	139	0,24	10
4 080	10,19	5 248	10,54	6 050	10,97	6 345	9,99	7 176	10,16	6 040	10,41	11
3 024	7,55	3 873	7,78	4 550	8,25	4 644	7,31	5 444	7,71	4 497	7,75	12
1 047	2,62	1 259	2,53	1 372	2,49	1 546	2,43	1 551	2,20	1 403	2,42	13
/	/	/	/	/	/	/	/	181	0,26	(139)	(0,24)	14
/	/	(323)	(0,65)	/	/	/	/	708	1,00	/	/	15
/	/	/	/	/	/	/	/	415	0,59	/	/	16
/	/	(444)	(0,89)	(590)	(1,07)	/	/	655	0,93	539	0,93	17
7 996	19,97	9 939	19,96	11 230	20,36	13 036	20,52	16 334	23,14	12 157	20,95	18
6 551	16,36	7 800	15,66	8 459	15,34	(9 621)	(15,15)	12 397	17,56	9 251	15,94	19
6 356	15,88	7 399	14,86	8 207	14,88	8 879	13,98	9 527	13,49	8 313	14,32	20
2 950	7,37	3 438	6,90	3 833	6,95	4 190	6,60	4 524	6,41	3 900	6,72	21
/	/	/	/	/	/	/	/	115	0,16	(56)	(0,10)	22
439	1,10	536	1,08	605	1,10	650	1,02	707	1,00	609	1,05	23
2 536	6,33	2 870	5,76	3 197	5,80	(3 304)	(5,20)	3 596	5,09	3 178	5,48	24
(396)	(0,99)	511	1,03	523	0,95	681	1,07	644	0,91	576	0,99	25
35	0,09	44	0,09	48	0,09	53	0,08	57	0,08	49	0,08	26
/	/	/	/	/	/	/	/	/	/	/	/	27
/	/	/	/	/	/	/	/	2 871	4,07	(937)	(1,62)	28
/	/	/	/	/	/	/	/	2 398	3,40	/	/	29
/	/	/	/	/	/	/	/	101	0,14	/	/	30
/	/	/	/	/	/	/	/	118	0,17	/	/	31
/	/	/	/	/	/	/	/	234	0,33	/	/	32
/	/	/	/	/	/	/	/	/	/	/	/	33
/	/	/	/	/	/	/	/	19	0,03	(8)	(0,01)	34
(1 384)	(3,46)	2 031	4,08	2 627	4,76	(3 283)	(5,17)	3 779	5,35	2 776	4,78	35
(1 325)	(3,31)	1 814	3,64	2 200	(3,99)	2 249	3,54	2 482	3,52	2 123	3,66	36
(1 199)	(2,99)	1 659	3,33	(2 033)	(3,69)	2 082	3,28	2 299	3,26	1 957	3,37	37
126	0,32	155	0,31	167	0,30	167	0,26	183	0,26	166	0,29	38
/	/	/	/	/	/	/	/	/	/	/	/	39
/	/	/	/	/	/	/	/	1 284	1,82	/	/	40
/	/	/	/	/	/	/	/	958	1,36	/	/	41
/	/	/	/	/	/	/	/	326	0,46	(154)	(0,27)	42
/	/	/	/	/	/	/	/	13	0,02	/	/	43
/	/	(107)	(0,22)	(143)	(0,26)	/	/	158	0,22	130	0,22	44
/	/	/	/	/	/	/	/	449	0,64	(239)	(0,41)	45
/	/	/	/	/	/	/	/	310	0,44	(175)	(0,30)	46
/	/	14	0,03	13	0,02	/	/	14	0,02	(14)	(0,02)	47
/	/	(275)	(0,55)	/	/	/	/	428	0,61	(367)	(0,63)	48
8 114	20,27	10 199	20,48	11 599	21,03	13 498	21,25	17 107	24,23	12 586	21,69	49
7 752	19,36	9 334	18,74	10 563	19,15	11 278	17,76	12 180	17,25	10 581	18,23	50
14 356	35,86	19 646	39,45	22 621	41,02	27 483	43,27	32 533	46,08	24 534	42,27	51
8 737	21,82	10 486	21,05	11 792	21,38	12 692	19,98	13 573	19,22	11 854	20,43	52
39 204	97,92	48 130	96,64	52 964	96,04	61 353	96,58	67 550	95,68	55 891	96,30	53
23,48		30,15		34,22		38,94		44,23		35,65		54
22,91		29,12		32,87		37,62		42,32		34,34		55

Entgelt für die geleistete Arbeitszeit (Bruttoverdienst abzüglich Sonderzahlungen, vermögenswirksame Leistungen, Vergütung geleistet werden.- 4) Unbare individuelle Leistungen, Aktienoptionsprogramme, Belegschaftsaktien, Belegschaftseinrichtungen.- Träger oder Bildung von Rückstellungen, um ihren Arbeitnehmern Anspruch auf Sozialleistungen zu sichern.- 7) Arbeitgeberbeiträge nehmer, d. h. ohne Zwischenschaltung eines Versicherungsträgers und ohne Rückstellungen zu bilden.- 9) Beiträge zum U2-Verfahren Schwerbehindertenrecht (Teil 2 SGB IX).- 12) Arbeitskosten insg. abzüglich Bruttoverdienste (D.11). Entspricht den Entgeltfortzahlung, unterstellte Sozialbeiträge zur Alters- und Gesundheitsvorsorge von Beamten, Sozialbeiträge der Entgelt für die geleistete Arbeitszeit.- 15) Gesetzliche Arbeitgeberbeiträge zur Sozialversicherung, Vergütung gesetzlicher Lohnsumme oder Beschäftigtenzahl.-

**Arbeitskosten je Vollzeiteinheit 2016 nach Kostenarten, Wirtschaftszweigen und Unternehmensgrößenklassen**

Deutschland

18 Herstellung von Druckerzeugnissen; Vervielfältigung von bespielten Ton-, Bild- und Datenträgern

Lfd.Nr.	Schlüssel 1)	Kostenart	10 und mehr	
			EUR	%
1		Bruttoarbeitskosten insgesamt .....	49 933	100,00
2	D	Nettoarbeitskosten (Bruttoarbeitskosten abzüglich Lohnsubventionen) .....	49 885	99,90
3	D.5	Lohnsubventionen (dem Arbeitgeber erstattete Lohn- und Gehaltszahlungen) .....	/	/
4	D.1	Arbeitnehmerentgelt .....	49 734	99,60
5	D.11	Bruttoverdienste .....	39 061	78,23
6	D.111	Bruttoverdienste (ohne Auszubildende) .....	38 601	77,31
7	D.11111	Entgelt für die geleistete Arbeitszeit 2) .....	30 181	60,44
8	D.11112	Sonderzahlungen insgesamt 3) .....	2 679	5,37
9		dar.: von persönlichen Leistungen und vom Unternehmenserfolg abhängig .....	(750)	(1,50)
10	D.1112	Leistungen zur Vermögensbildung der Arbeitnehmer .....	149	0,30
11	D.1113	Vergütung für nicht gearbeitete Tage .....	5 157	10,33
12		Urlaubsvergütung .....	3 870	7,75
13		Vergütung gesetzlicher Feiertage .....	1 229	2,46
14		Vergütung sonstiger betrieblicher oder tariflicher arbeitsfreier Tage .....	/	/
15	D.1114	Sachleistungen 4) .....	(435)	(0,87)
16		dar.: unbare individuelle Leistungen 5) .....	(367)	(0,74)
17	D.112	Bruttoverdienste der Auszubildenden .....	460	0,92
18	D.12	Sozialbeiträge der Arbeitgeber .....	10 673	21,37
19	D.121	Tatsächliche Sozialbeiträge der Arbeitgeber (ohne Auszubildende) 6) .....	8 087	16,20
20	D.1211	Gesetzliche Arbeitgeberbeiträge zur Sozialversicherung .....	7 344	14,71
21		Rentenversicherungsbeiträge .....	3 453	6,92
22		dar.: Aufstockungsbeiträge zur Rentenversicherung im Rahmen der Altersteilzeit .....	/	/
23		Arbeitslosenversicherungsbeiträge .....	526	1,05
24		Kranken- und Pflegeversicherungsbeiträge .....	2 900	5,81
25		Beiträge zur gesetzlichen Unfallversicherung .....	421	0,84
26		Umlage für das Insolvenzgeld .....	44	0,09
27		Sonstige gesetzliche Aufwendungen 7) .....	-	-
28	D.1212	Aufwendungen für die betriebliche Altersversorgung ohne Entgeltumwandlung .....	(742)	(1,49)
29		Aufwendungen für betriebliche Ruhegeldzusagen .....	(554)	(1,11)
30		Zuwendungen an Pensionskassen .....	/	/
31		Zuwendungen an Unterstützungskassen .....	/	/
32		Beiträge zur Direktversicherung .....	(70)	(0,14)
33		Beiträge an Pensionsfonds .....	/	/
34		Beiträge an den Pensions-Sicherungs-Verein VVaG .....	(5)	(0,01)
35	D.122	Unterstellte Sozialbeiträge der Arbeitgeber (ohne Auszubildende) 8) .....	(2 476)	(4,96)
36	D.1221	Entgeltfortzahlung .....	1 660	3,32
37		Entgeltfortzahlung im Krankheitsfall .....	1 513	3,03
38		Arbeitgeberzuschüsse zum Mutterschaftsgeld 9) .....	147	0,29
39	D.1222	Unterstellte Sozialbeiträge zur Alters- und Gesundheitsvorsorge von Beamten .....	-	-
40	D.1223	Zahlungen an aus dem Unternehmen ausscheidende Arbeitnehmer .....	/	/
41		Entlassungsschadensleistungen .....	/	/
42		Aufstockungsbeträge zum Bruttoverdienst im Rahmen der Altersteilzeit .....	/	(0,10)
43	D.1224	Sonstige freiwillige Sozialleistungen der Arbeitgeber .....	/	/
44	D.123	Sozialbeiträge der Arbeitgeber für Auszubildende .....	110	0,22
45	D.2	Kosten für die berufliche Aus- und Weiterbildung .....	114	0,23
46	D.3	Sonstige Aufwendungen 10) .....	(65)	(0,13)
47	D.4	Steuern auf die Lohnsumme oder Beschäftigtenzahl 11) .....	19	0,04
48		Nachrichtlich:		
48		Aufwendungen der Arbeitnehmer für betriebliche Altersversorgung .....	323	0,65
49		Lohnnebenkosten 12) .....	10 872	21,77
50		dar.: gesetzliche Lohnnebenkosten 13) .....	9 134	18,29
51		Personalnebenkosten insgesamt 14) .....	19 752	39,56
52		dar.: gesetzliche Personalnebenkosten 15) .....	10 253	20,53
53		Bruttoarbeitskosten je Vollzeiteinheit einschließlich Auszubildende .....	48 120	96,37
54		Bruttoarbeitskosten je geleistete Stunde der Beschäftigten (ohne Auszubildende) .....	30,02	
55		Nettoarbeitskosten je geleistete Stunde der Beschäftigten (einschl. Auszubildende) ..	28,89	

1) Harmonisierter Schlüssel der statistischen Ämter der Europäischen Union nach Verordnung (EG) 1737/2005.- 2) Laufend gezahltes für nicht gearbeitete Tage, Sachleistungen).- 3) Zahlungen, die im Allgemeinen nicht laufend mit jeder Lohn- und Gehaltszahlung  
5) Naturalleistungen, Firmenwagen, Personalrabatte, Job-Tickets und Zinsersparnisse.- 6) Zahlungen der Arbeitgeber an Versicherungen zur Winterbeschäftigungs-Umlage nach Winterbeschäftigungs-Verordnung.- 7) Sozialleistungen der Arbeitgeber direkt an ihre Arbeit nach Aufwendungsausgleichsgesetz.- 8) Anwerbungskosten, vom Arbeitgeber gestellte Berufskleidung.- 9) Ausgleichsabgabe nach "indirekten Kosten" der Internationalen Arbeitsorganisation (ILO).- 10) Gesetzliche Arbeitgeberbeiträge zur Sozialversicherung, Arbeitgeber für Auszubildende, Steuern auf die Lohnsumme oder Beschäftigtenzahl.- 11) Arbeitskosten insgesamt abzüglich Feiertage, Entgeltfortzahlung, unterstellte Sozialbeiträge zur Alters- und Gesundheitsvorsorge von Beamten, Steuern auf die

Arbeitskosten je Vollzeiteinheit in Unternehmen mit ... Arbeitnehmern												Lfd. Nr.
davon mit ... bis ... Arbeitnehmern										50 und mehr		
10 - 49		50 - 249		250 - 499		500 - 999		1000 und mehr				
EUR	%	EUR	%	EUR	%	EUR	%	EUR	%	EUR	%	
46 101	100,00	47 421	100,00	54 456	100,00	(52 064)	100,00	76 541	100,00	51 675	100,00	1
45 998	99,78	47 396	99,95	54 447	99,98	(52 021)	99,92	76 528	99,98	51 651	99,95	2
/	/	/	/	/	/	43	0,08	13	0,02	/	/	3
46 038	99,86	47 238	99,61	54 266	99,65	(51 832)	99,55	75 651	98,84	51 414	99,49	4
36 718	79,65	37 491	79,06	43 290	79,50	38 492	73,93	55 541	72,56	40 126	77,65	5
36 233	78,59	37 042	78,11	(42 866)	78,72	38 221	73,41	54 902	71,73	39 677	76,78	6
29 182	63,30	29 459	62,12	(32 724)	60,09	27 867	53,52	38 558	50,38	30 635	59,28	7
/	/	(2 009)	(4,24)	(3 955)	7,26	/	(9,51)	8 428	11,01	3 171	6,14	8
/	/	/	/	/	/	/	/	3 879	5,07	(930)	1,80	9
(129)	(0,28)	153	0,32	(177)	/	150	(0,29)	182	0,24	158	0,31	10
4 834	10,49	5 002	10,55	5 827	10,70	4 939	9,49	7 041	9,20	5 304	10,26	11
3 627	7,87	3 716	7,84	4 364	8,01	3 770	7,24	5 493	7,18	3 980	7,70	12
1 187	2,58	1 217	2,57	(1 351)	2,48	1 160	2,23	1 422	1,86	1 249	2,42	13
/	/	/	/	(112)	/	(10)	0,02	126	0,17	/	/	14
/	/	(418)	(0,88)	/	/	/	/	693	0,91	(409)	(0,79)	15
/	/	(384)	(0,81)	/	/	/	(0,27)	199	0,26	(317)	(0,61)	16
/	/	(449)	(0,95)	(424)	/	/	/	639	0,83	449	0,87	17
(9 321)	20,22	9 747	20,55	10 975	20,15	(13 340)	25,62	20 110	26,27	11 287	21,84	18
7 321	15,88	7 593	16,01	8 324	15,29	8 811	16,92	13 859	18,11	8 435	16,32	19
6 797	14,74	7 246	15,28	8 150	14,97	7 607	14,61	9 254	12,09	7 593	14,69	20
3 168	6,87	3 387	7,14	3 780	6,94	3 719	7,14	4 540	5,93	3 583	6,93	21
/	/	/	/	/	/	/	/	93	0,12	/	/	22
479	1,04	514	1,08	592	1,09	(566)	1,09	707	0,92	548	1,06	23
2 772	6,01	2 855	6,02	3 154	5,79	2 933	5,63	3 441	4,50	2 958	5,72	24
337	0,73	448	0,94	(576)	1,06	(345)	/	509	0,66	460	0,89	25
42	0,09	42	0,09	47	0,09	43	0,08	57	0,07	45	0,09	26
-	-	-	-	-	-	-	-	-	-	-	-	27
/	/	/	/	/	/	(1 204)	2,31	4 605	6,02	842	1,63	28
/	/	/	/	/	/	(1 155)	2,22	4 507	5,89	691	1,34	29
/	/	/	/	/	/	(8)	0,02	49	0,06	/	/	30
/	/	/	/	/	/	(11)	0,02	13	0,02	/	/	31
/	/	/	/	/	/	/	/	0	0,00	/	/	32
-	-	/	/	-	-	-	-	-	-	/	/	33
/	/	/	/	/	/	/	/	36	0,05	(7)	(0,01)	34
/	/	2 045	4,31	(2 549)	4,68	/	/	6 098	7,97	2 743	5,31	35
1 269	2,75	1 605	3,38	(2 292)	4,21	(1 945)	/	2 772	3,62	1 838	3,56	36
1 126	2,44	1 461	3,08	(2 131)	3,91	(1 807)	/	2 589	3,38	1 689	3,27	37
143	0,31	144	0,30	161	0,30	138	0,26	182	0,24	149	0,29	38
/	/	/	/	/	/	/	/	-	-	-	-	39
/	/	/	/	/	/	/	/	3 284	4,29	/	/	40
/	/	/	/	/	/	/	/	3 067	4,01	/	/	41
/	/	/	/	/	/	/	/	217	0,28	/	(0,13)	42
/	/	/	/	/	/	/	/	42	0,05	/	/	43
/	/	(110)	(0,23)	(102)	/	/	/	153	0,20	109	0,21	44
/	/	(95)	(0,20)	/	/	(89)	0,17	658	0,86	154	0,30	45
/	/	/	(0,14)	/	/	(121)	0,23	207	0,27	(84)	(0,16)	46
(12)	(0,03)	22	0,05	23	0,04	22	0,04	26	0,03	23	0,04	47
(343)	(0,74)	(310)	(0,65)	(386)	(0,71)	/	(0,37)	359	0,47	313	0,61	48
(9 383)	20,35	9 930	20,94	11 166	20,50	(13 572)	26,07	21 000	27,44	11 548	22,35	49
8 190	17,76	8 983	18,94	10 567	19,40	9 642	18,52	12 204	15,94	9 563	18,51	50
16 918	36,70	17 962	37,88	21 732	39,91	(24 197)	46,48	37 983	49,62	21 040	40,72	51
9 265	20,10	10 090	21,28	11 816	21,70	10 733	20,61	13 474	17,60	10 702	20,71	52
44 253	95,99	45 733	96,44	52 723	96,82	50 878	97,72	73 355	95,84	49 887	96,54	53
26,96	/	28,53	/	33,96	/	31,54	/	49,68	/	31,47	/	54
25,80	/	27,49	/	(32,85)	/	30,78	/	47,58	/	30,36	/	55

Entgelt für die geleistete Arbeitszeit (Bruttoverdienst abzüglich Sonderzahlungen, vermögenswirksame Leistungen, Vergütung geleistet werden.- 4) Unbare individuelle Leistungen, Aktienoptionsprogramme, Belegschaftsaktien, Belegschaftseinrichtungen.- Träger oder Bildung von Rückstellungen, um ihren Arbeitnehmern Anspruch auf Sozialleistungen zu sichern.- 7) Arbeitgeberbeiträge nehmer, d. h. ohne Zwischenschaltung eines Versicherungsträgers und ohne Rückstellungen zu bilden.- 9) Beiträge zum U2-Verfahren Schwerbehindertenrecht (Teil 2 SGB IX).- 12) Arbeitskosten insg. abzüglich Bruttoverdienste (D.11). Entspricht den Entgeltfortzahlung, unterstellte Sozialbeiträge zur Alters- und Gesundheitsvorsorge von Beamten, Sozialbeiträge der Entgelt für die geleistete Arbeitszeit.- 15) Gesetzliche Arbeitgeberbeiträge zur Sozialversicherung, Vergütung gesetzlicher Lohnsumme oder Beschäftigtenzahl.-

## Arbeitskosten je Vollzeiteinheit 2016 nach Kostenarten, Wirtschaftszweigen und Unternehmensgrößenklassen

Deutschland

19 Kokerei und Mineralölverarbeitung

Lfd.Nr.	Schlüssel 1)	Kostenart	10 und mehr	
			EUR	%
1		Bruttoarbeitskosten insgesamt .....	105 869	100,00
2	D	Nettoarbeitskosten (Bruttoarbeitskosten abzüglich Lohnsubventionen) .....	105 845	99,98
3	D.5	Lohnsubventionen (dem Arbeitgeber erstattete Lohn- und Gehaltszahlungen) .....	24	0,02
4	D.1	Arbeitnehmerentgelt .....	105 206	99,37
5	D.11	Bruttoverdienste .....	78 666	74,31
6	D.111	Bruttoverdienste (ohne Auszubildende) .....	78 010	73,69
7	D.11111	Entgelt für die geleistete Arbeitszeit 2) .....	54 367	51,35
8	D.11112	Sonderzahlungen insgesamt 3) .....	12 040	11,37
9		dar.: von persönlichen Leistungen und vom Unternehmenserfolg abhängig .....	(5 129)	(4,84)
10	D.1112	Leistungen zur Vermögensbildung der Arbeitnehmer .....	/	/
11	D.1113	Vergütung für nicht gearbeitete Tage .....	10 302	9,73
12		Urlaubsvergütung .....	7 853	7,42
13		Vergütung gesetzlicher Feiertage .....	2 120	2,00
14		Vergütung sonstiger betrieblicher oder tariflicher arbeitsfreier Tage .....	329	0,31
15	D.1114	Sachleistungen 4) .....	(1 015)	(0,96)
16		dar.: unbare individuelle Leistungen 5) .....	645	0,61
17	D.112	Bruttoverdienste der Auszubildenden .....	656	0,62
18	D.12	Sozialbeiträge der Arbeitgeber .....	26 540	25,07
19	D.121	Tatsächliche Sozialbeiträge der Arbeitgeber (ohne Auszubildende) 6) .....	22 482	21,24
20	D.1211	Gesetzliche Arbeitgeberbeiträge zur Sozialversicherung .....	11 842	11,19
21		Rentenversicherungsbeiträge .....	6 087	5,75
22		dar.: Aufstockungsbeiträge zur Rentenversicherung im Rahmen der Altersteilzeit .....	120	0,11
23		Arbeitslosenversicherungsbeiträge .....	929	0,88
24		Kranken- und Pflegeversicherungsbeiträge .....	3 939	3,72
25		Beiträge zur gesetzlichen Unfallversicherung .....	811	0,77
26		Umlage für das Insolvenzgeld .....	76	0,07
27		Sonstige gesetzliche Aufwendungen 7) .....	-	-
28	D.1212	Aufwendungen für die betriebliche Altersversorgung ohne Entgeltumwandlung .....	10 640	10,05
29		Aufwendungen für betriebliche Ruhegeldzusagen .....	10 066	9,51
30		Zuwendungen an Pensionskassen .....	322	0,30
31		Zuwendungen an Unterstützungskassen .....	(58)	(0,06)
32		Beiträge zur Direktversicherung .....	/	/
33		Beiträge an Pensionsfonds .....	/	/
34		Beiträge an den Pensions-Sicherungs-Verein VVaG .....	58	0,06
35	D.122	Unterstellte Sozialbeiträge der Arbeitgeber (ohne Auszubildende) 8) .....	3 909	3,69
36	D.1221	Entgeltfortzahlung .....	2 846	2,69
37		Entgeltfortzahlung im Krankheitsfall .....	2 613	2,47
38		Arbeitgeberzuschüsse zum Mutterschaftsgeld 9) .....	233	0,22
39	D.1222	Unterstellte Sozialbeiträge zur Alters- und Gesundheitsvorsorge von Beamten .....	-	-
40	D.1223	Zahlungen an aus dem Unternehmen ausscheidende Arbeitnehmer .....	1 010	0,95
41		Entlassungsschadigungen .....	421	0,40
42		Aufstockungsbeträge zum Bruttoverdienst im Rahmen der Altersteilzeit .....	589	0,56
43	D.1224	Sonstige freiwillige Sozialleistungen der Arbeitgeber .....	53	0,05
44	D.123	Sozialbeiträge der Arbeitgeber für Auszubildende .....	149	0,14
45	D.2	Kosten für die berufliche Aus- und Weiterbildung .....	479	0,45
46	D.3	Sonstige Aufwendungen 10) .....	/	/
47	D.4	Steuern auf die Lohnsumme oder Beschäftigtenzahl 11) .....	22	0,02
48		Nachrichtlich:		
48		Aufwendungen der Arbeitnehmer für betriebliche Altersversorgung .....	817	0,77
49		Lohnnebenkosten 12) .....	27 203	25,69
50		dar.: gesetzliche Lohnnebenkosten 13) .....	14 859	14,04
51		Personalnebenkosten insgesamt 14) .....	51 502	48,65
52		dar.: gesetzliche Personalnebenkosten 15) .....	16 830	15,90
53		Bruttoarbeitskosten je Vollzeiteinheit einschließlich Auszubildende .....	102 239	96,57
54		Bruttoarbeitskosten je geleistete Stunde der Beschäftigten (ohne Auszubildende) .....	63,79	
55		Nettoarbeitskosten je geleistete Stunde der Beschäftigten (einschl. Auszubildende) ..	61,59	

1) Harmonisierter Schlüssel der statistischen Ämter der Europäischen Union nach Verordnung (EG) 1737/2005.- 2) Laufend gezahltes für nicht gearbeitete Tage, Sachleistungen).- 3) Zahlungen, die im Allgemeinen nicht laufend mit jeder Lohn- und Gehaltszahlung  
5) Naturalleistungen, Firmenwagen, Personalrabatte, Job-Tickets und Zinsersparnisse.- 6) Zahlungen der Arbeitgeber an Versicherungen zur Winterbeschäftigungs-Umlage nach Winterbeschäftigungs-Verordnung.- 8) Sozialleistungen der Arbeitgeber direkt an ihre Arbeit nach Aufwendungsausgleichsgesetz.- 10) Anwerbungskosten, vom Arbeitgeber gestellte Berufskleidung.- 11) Ausgleichsabgabe nach "indirekten Kosten" der Internationalen Arbeitsorganisation (ILO).- 13) Gesetzliche Arbeitgeberbeiträge zur Sozialversicherung, Arbeitgeber für Auszubildende, Steuern auf die Lohnsumme oder Beschäftigtenzahl.- 14) Arbeitskosten insgesamt abzüglich Feiertage, Entgeltfortzahlung, unterstellte Sozialbeiträge zur Alters- und Gesundheitsvorsorge von Beamten, Steuern auf die

Arbeitskosten je Vollzeiteinheit in Unternehmen mit ... Arbeitnehmern												Lfd. Nr.
davon mit ... bis ... Arbeitnehmern										50 und mehr		
10 - 49		50 - 249		250 - 499		500 - 999		1000 und mehr				
EUR	%	EUR	%	EUR	%	EUR	%	EUR	%	EUR	%	
(69 839)	100,00	(80 009)	100,00	(94 771)	100,00	91 593	100,00	127 069	100,00	106 647	100,00	1
(69 825)	99,98	(79 965)	99,94	(94 771)	100,00	91 581	99,99	127 033	99,97	106 623	99,98	2
/	/	(45)	/	-	-	12	0,01	37	0,03	24	0,02	3
(69 519)	99,54	(79 168)	98,95	(94 322)	99,53	90 747	99,08	126 380	99,46	105 977	99,37	4
(57 434)	82,24	(65 940)	82,41	(74 190)	78,28	71 558	78,13	88 704	69,81	79 124	74,19	5
(57 213)	81,92	(65 628)	82,03	(73 935)	78,01	70 800	77,30	87 718	69,03	78 459	73,57	6
(43 510)	62,30	42 812	53,51	(54 339)	57,34	51 096	55,79	59 496	46,82	54 601	51,20	7
5 146	(7,37)	/	/	8 288	(8,75)	9 931	10,84	15 003	11,81	12 189	11,43	8
2 635	(3,77)	/	/	(1 460)	/	3 378	3,69	7 170	5,64	(5 182)	(4,86)	9
/	/	/	/	/	/	201	0,22	35	0,03	/	/	10
(7 335)	10,50	7 613	9,52	(10 086)	10,64	9 153	9,99	11 782	9,27	10 366	9,72	11
/	7,93	5 820	7,27	(7 858)	8,29	6 613	7,22	9 006	7,09	7 903	7,41	12
(1 777)	2,54	1 668	2,09	(2 110)	2,23	2 176	2,38	2 256	1,78	2 127	1,99	13
(22)	/	/	/	/	/	364	0,40	520	0,41	336	0,32	14
/	/	/	/	(351)	0,37	420	0,46	1 403	1,10	(1 012)	0,95	15
/	/	(1 112)	(1,39)	/	/	191	0,21	964	0,76	635	0,60	16
(221)	/	/	/	/	/	758	0,83	986	0,78	666	0,62	17
(12 085)	(17,30)	13 228	(16,53)	(20 132)	21,24	19 188	20,95	37 675	29,65	26 852	25,18	18
(10 366)	(14,84)	10 770	(13,46)	/	18,33	15 038	16,42	32 278	25,40	22 744	21,33	19
8 733	12,50	9 409	(11,76)	11 251	(11,87)	11 338	12,38	13 250	10,43	11 909	11,17	20
(4 244)	6,08	4 519	(5,65)	5 548	(5,85)	5 768	6,30	7 080	5,57	6 127	5,75	21
-	-	-	-	/	/	105	0,12	215	0,17	122	0,11	22
(646)	0,93	719	(0,90)	874	(0,92)	909	0,99	1 046	0,82	935	0,88	23
3 250	(4,65)	3 594	(4,49)	4 060	(4,28)	3 757	4,10	4 067	3,20	3 954	3,71	24
535	0,77	519	(0,65)	(699)	/	832	0,91	970	0,76	817	0,77	25
(58)	0,08	59	(0,07)	70	(0,07)	72	0,08	87	0,07	76	0,07	26
/	/	/	/	/	/	-	-	-	-	-	-	27
/	/	/	/	/	/	3 700	4,04	19 028	14,97	10 835	10,16	28
/	/	/	/	/	/	2 908	3,17	18 485	14,55	10 263	9,62	29
/	/	(56)	/	/	/	589	0,64	436	0,34	324	0,30	30
/	/	/	/	(48)	/	166	0,18	-	-	(53)	(0,05)	31
160	/	/	/	(91)	/	13	0,01	1	0,00	/	/	32
(2)	/	/	/	(86)	/	2	0,00	3	0,00	/	/	33
/	/	/	/	/	(0,04)	22	0,02	103	0,08	60	0,06	34
(1 676)	2,40	2 393	2,99	(2 700)	(2,85)	3 975	4,34	5 172	4,07	3 957	3,71	35
(1 618)	2,32	2 240	(2,80)	(2 460)	(2,60)	2 902	3,17	3 298	2,60	2 872	2,69	36
(1 471)	2,11	2 008	(2,51)	(2 253)	(2,38)	2 666	2,91	3 046	2,40	2 638	2,47	37
(147)	(0,21)	(232)	(0,29)	206	(0,22)	237	0,26	252	0,20	235	0,22	38
/	/	/	/	/	/	-	-	-	-	-	-	39
/	/	/	/	/	/	1 035	1,13	1 791	1,41	1 031	0,97	40
/	/	/	/	/	(0,09)	627	0,68	649	0,51	429	0,40	41
-	-	-	-	/	/	408	0,45	1 142	0,90	601	0,56	42
(43)	/	/	/	/	/	38	0,04	83	0,07	54	0,05	43
166	(0,24)	(614)	(0,77)	(261)	/	175	0,19	225	0,18	151	0,14	44
(142)	(0,20)	(206)	/	/	/	611	0,67	538	0,42	485	0,46	45
(12)	/	22	(0,03)	21	(0,02)	213	0,23	129	0,10	/	/	46
/	/	(477)	(0,60)	(439)	/	22	0,02	23	0,02	22	0,02	47
(12 405)	(17,76)	14 070	(17,59)	(20 581)	21,72	20 035	21,87	38 365	30,19	27 522	25,81	48
10 405	14,90	11 737	(14,67)	13 789	(14,55)	14 437	15,76	16 795	13,22	14 955	14,02	49
(26 329)	37,70	(37 197)	46,49	(40 432)	42,66	40 498	44,21	67 573	53,18	52 046	48,80	50
(12 140)	17,38	13 339	(16,67)	15 842	(16,72)	16 438	17,95	18 827	14,82	16 931	15,88	51
(68 679)	98,34	(78 333)	97,90	(93 302)	98,45	87 494	95,52	121 195	95,38	102 950	96,53	52
(39,54)	/	(46,59)	/	(56,85)	/	53,84	/	78,52	/	64,34	/	53
(38,86)	/	(45,55)	/	(55,96)	/	51,41	/	74,88	/	62,10	/	54
/	/	/	/	/	/	/	/	/	/	/	/	55

Entgelt für die geleistete Arbeitszeit (Bruttoverdienst abzüglich Sonderzahlungen, vermögenswirksame Leistungen, Vergütung geleistet werden.- 4) Unbare individuelle Leistungen, Aktienoptionsprogramme, Belegschaftsaktien, Belegschaftseinrichtungen.- Träger oder Bildung von Rückstellungen, um ihren Arbeitnehmern Anspruch auf Sozialleistungen zu sichern.- 7) Arbeitgeberbeiträge nehmer, d. h. ohne Zwischenschaltung eines Versicherungsträgers und ohne Rückstellungen zu bilden.- 9) Beiträge zum U2-Verfahren Schwerbehindertenrecht (Teil 2 SGB IX).- 12) Arbeitskosten insg. abzüglich Bruttoverdienste (D.11). Entspricht den Entgeltfortzahlung, unterstellte Sozialbeiträge zur Alters- und Gesundheitsvorsorge von Beamten, Sozialbeiträge der Entgelt für die geleistete Arbeitszeit.- 15) Gesetzliche Arbeitgeberbeiträge zur Sozialversicherung, Vergütung gesetzlicher Lohnsumme oder Beschäftigtenzahl.-



## Arbeitskosten je Vollzeiteinheit 2016 nach Kostenarten, Wirtschaftszweigen und Unternehmensgrößenklassen

Deutschland

20 Herstellung von chemischen Erzeugnissen

Lfd.Nr.	Schlüssel 1)	Kostenart	10 und mehr	
			EUR	%
1		Bruttoarbeitskosten insgesamt .....	85 848	100,00
2	D	Nettoarbeitskosten (Bruttoarbeitskosten abzüglich Lohnsubventionen) .....	85 838	99,99
3	D.5	Lohnsubventionen (dem Arbeitgeber erstattete Lohn- und Gehaltszahlungen) .....	/	/
4	D.1	Arbeitnehmerentgelt .....	85 051	99,07
5	D.11	Bruttoverdienste .....	65 969	76,84
6	D.111	Bruttoverdienste (ohne Auszubildende) .....	65 431	76,22
7	D.11111	Entgelt für die geleistete Arbeitszeit 2) .....	44 838	52,23
8	D.11112	Sonderzahlungen insgesamt 3) .....	(10 928)	(12,73)
9		dar.: von persönlichen Leistungen und vom Unternehmenserfolg abhängig .....	(5 684)	(6,62)
10	D.1112	Leistungen zur Vermögensbildung der Arbeitnehmer .....	(78)	(0,09)
11	D.1113	Vergütung für nicht gearbeitete Tage .....	8 316	9,69
12		Urlaubsvergütung .....	6 091	7,10
13		Vergütung gesetzlicher Feiertage .....	1 877	2,19
14		Vergütung sonstiger betrieblicher oder tariflicher arbeitsfreier Tage .....	(347)	(0,40)
15	D.1114	Sachleistungen 4) .....	/	/
16		dar.: unbare individuelle Leistungen 5) .....	(530)	0,62
17	D.112	Bruttoverdienste der Auszubildenden .....	539	(0,63)
18	D.12	Sozialbeiträge der Arbeitgeber .....	19 082	22,23
19	D.121	Tatsächliche Sozialbeiträge der Arbeitgeber (ohne Auszubildende) 6) .....	15 154	17,65
20	D.1211	Gesetzliche Arbeitgeberbeiträge zur Sozialversicherung .....	10 199	11,88
21		Rentenversicherungsbeiträge .....	5 032	5,86
22		dar.: Aufstockungsbeiträge zur Rentenversicherung im Rahmen der Altersteilzeit .....	(53)	(0,06)
23		Arbeitslosenversicherungsbeiträge .....	793	0,92
24		Kranken- und Pflegeversicherungsbeiträge .....	3 741	4,36
25		Beiträge zur gesetzlichen Unfallversicherung .....	567	0,66
26		Umlage für das Insolvenzgeld .....	67	0,08
27		Sonstige gesetzliche Aufwendungen 7) .....	-	-
28	D.1212	Aufwendungen für die betriebliche Altersversorgung ohne Entgeltumwandlung .....	(4 955)	(5,77)
29		Aufwendungen für betriebliche Ruhegeldzusagen .....	(3 283)	(3,82)
30		Zuwendungen an Pensionskassen .....	(1 197)	(1,39)
31		Zuwendungen an Unterstützungskassen .....	/	/
32		Beiträge zur Direktversicherung .....	(93)	(0,11)
33		Beiträge an Pensionsfonds .....	/	/
34		Beiträge an den Pensions-Sicherungs-Verein VVaG .....	25	0,03
35	D.122	Unterstellte Sozialbeiträge der Arbeitgeber (ohne Auszubildende) 8) .....	3 798	4,42
36	D.1221	Entgeltfortzahlung .....	2 454	2,86
37		Entgeltfortzahlung im Krankheitsfall .....	2 274	2,65
38		Arbeitgeberzuschüsse zum Mutterschaftsgeld 9) .....	180	0,21
39	D.1222	Unterstellte Sozialbeiträge zur Alters- und Gesundheitsvorsorge von Beamten .....	-	-
40	D.1223	Zahlungen an aus dem Unternehmen ausscheidende Arbeitnehmer .....	/	/
41		Entlassungsschadigungen .....	/	/
42		Aufstockungsbeträge zum Bruttoverdienst im Rahmen der Altersteilzeit .....	(196)	(0,23)
43	D.1224	Sonstige freiwillige Sozialleistungen der Arbeitgeber .....	(38)	(0,04)
44	D.123	Sozialbeiträge der Arbeitgeber für Auszubildende .....	129	(0,15)
45	D.2	Kosten für die berufliche Aus- und Weiterbildung .....	(548)	0,64
46	D.3	Sonstige Aufwendungen 10) .....	(232)	(0,27)
47	D.4	Steuern auf die Lohnsumme oder Beschäftigtenzahl 11) .....	17	0,02
48		Nachrichtlich:		
49		Aufwendungen der Arbeitnehmer für betriebliche Altersversorgung .....	/	(1,54)
50		Lohnnebenkosten 12) .....	19 879	23,16
51		dar.: gesetzliche Lohnnebenkosten 13) .....	12 799	14,91
52		Personalnebenkosten insgesamt 14) .....	41 010	47,77
53		dar.: gesetzliche Personalnebenkosten 15) .....	14 547	16,95
54		Bruttoarbeitskosten je Vollzeiteinheit einschließlich Auszubildende .....	82 871	96,53
55		Bruttoarbeitskosten je geleistete Stunde der Beschäftigten (ohne Auszubildende) .....	52,24	
		Nettoarbeitskosten je geleistete Stunde der Beschäftigten (einschl. Auszubildende) ..	50,41	

1) Harmonisierter Schlüssel der statistischen Ämter der Europäischen Union nach Verordnung (EG) 1737/2005.- 2) Laufend gezahltes für nicht gearbeitete Tage, Sachleistungen).- 3) Zahlungen, die im Allgemeinen nicht laufend mit jeder Lohn- und Gehaltszahlung  
5) Naturalleistungen, Firmenwagen, Personalrabatte, Job-Tickets und Zinersparnisse.- 6) Zahlungen der Arbeitgeber an Versicherungen zur Winterbeschäftigungs-Umlage nach Winterbeschäftigungs-Verordnung.- 8) Sozialleistungen der Arbeitgeber direkt an ihre Arbeit nach Aufwendungsausgleichsgesetz.- 10) Anwerbungskosten, vom Arbeitgeber gestellte Berufskleidung.- 11) Ausgleichsabgabe nach "indirekten Kosten" der Internationalen Arbeitsorganisation (ILO).- 13) Gesetzliche Arbeitgeberbeiträge zur Sozialversicherung, Arbeitgeber für Auszubildende, Steuern auf die Lohnsumme oder Beschäftigtenzahl.- 14) Arbeitskosten insgesamt abzüglich Feiertage, Entgeltfortzahlung, unterstellte Sozialbeiträge zur Alters- und Gesundheitsvorsorge von Beamten, Steuern auf die

Arbeitskosten je Vollzeiteinheit in Unternehmen mit ... Arbeitnehmern												Lfd. Nr.
davon mit ... bis ... Arbeitnehmern										50 und mehr		
10 - 49		50 - 249		250 - 499		500 - 999		1000 und mehr				
EUR	%	EUR	%	EUR	%	EUR	%	EUR	%	EUR	%	
(56 359)	100,00	60 174	100,00	(72 391)	100,00	86 444	100,00	102 382	100,00	87 722	100,00	1
(56 306)	99,91	60 153	99,96	(72 379)	99,98	86 439	99,99	102 381	100,00	87 715	99,99	2
/	/	/	/	/	/	/	/	1	(0,00)	/	/	3
(56 102)	99,54	59 672	99,16	(71 817)	99,21	85 806	99,26	101 314	98,96	86 891	99,05	4
(45 534)	80,79	47 491	78,92	(57 504)	79,44	(67 034)	77,55	77 261	75,46	67 268	76,68	5
(45 195)	80,19	47 095	78,26	(57 095)	78,87	(66 476)	76,90	76 612	74,83	66 717	76,05	6
(35 188)	62,43	34 874	57,95	(40 788)	56,34	(47 494)	54,94	50 150	48,98	45 451	51,81	7
/	/	/	/	/	(10,85)	(9 113)	(10,54)	(15 215)	14,86	(11 438)	13,04	8
/	/	/	/	/	/	/	/	/	(8,46)	(5 987)	(6,83)	9
/	/	/	/	/	/	/	/	70	(0,07)	(77)	(0,09)	10
/	11,17	6 148	10,22	(7 445)	10,28	(8 895)	10,29	9 458	9,24	8 444	9,63	11
/	/	8,31	7,63	(5 632)	7,78	(6 587)	7,62	6 818	6,66	6 181	7,05	12
/	2,58	1 436	2,39	(1 705)	2,35	(1 988)	2,30	2 112	2,06	1 904	2,17	13
/	/	/	/	/	/	/	/	529	(0,52)	(359)	(0,41)	14
/	/	/	/	/	/	/	/	/	/	/	/	15
/	/	/	/	/	/	/	/	/	(0,42)	(519)	0,59	16
/	/	/	/	/	/	(557)	/	648	(0,63)	551	(0,63)	17
(10 568)	(18,75)	12 181	20,24	(14 313)	(19,77)	18 773	21,72	24 053	23,49	19 623	22,37	18
(8 477)	(15,04)	9 409	15,64	(10 677)	(14,75)	14 918	17,26	19 396	18,94	15 579	17,76	19
(7 554)	13,40	8 407	13,97	(9 230)	(12,75)	10 530	12,18	11 369	11,10	10 367	11,82	20
(3 687)	(6,54)	3 985	6,62	(4 484)	(6,19)	5 157	5,97	5 700	5,57	5 117	5,83	21
/	/	/	/	/	/	/	/	84	(0,08)	(54)	(0,06)	22
(564)	1,00	631	1,05	(712)	(0,98)	820	0,95	896	0,87	807	0,92	23
(2 977)	(5,28)	3 263	5,42	(3 430)	(4,74)	3 874	4,48	4 067	3,97	3 790	4,32	24
(280)	/	468	(0,78)	(549)	(0,76)	(613)	(0,71)	632	(0,62)	586	0,67	25
(46)	0,08	/	/	(56)	(0,08)	66	0,08	74	0,07	68	0,08	26
/	/	/	/	/	/	/	/	/	/	/	/	27
/	/	/	/	/	/	/	(5,08)	(8 027)	(7,84)	(5 211)	(5,94)	28
/	/	/	/	/	/	/	/	(5 617)	(5,49)	(3 464)	(3,95)	29
/	/	/	/	/	/	/	/	(1 925)	1,88	(1 263)	(1,44)	30
/	/	/	/	/	/	/	/	321	0,31	/	/	31
/	/	/	/	/	/	/	/	(70)	(0,07)	(88)	/	32
/	/	/	/	/	/	/	/	(52)	(0,05)	/	/	33
/	/	/	/	/	/	/	/	42	0,04	26	0,03	34
(2 007)	(3,56)	(2 671)	(4,44)	/	/	3 724	4,31	4 503	4,40	3 912	4,46	35
(1 762)	(3,13)	2 030	(3,37)	(2 181)	(3,01)	(3 014)	(3,49)	2 647	2,59	2 498	2,85	36
(1 606)	(2,85)	(1 867)	(3,10)	(2 001)	(2,76)	(2 804)	(3,24)	2 465	2,41	2 317	2,64	37
156	(0,28)	163	0,27	(179)	(0,25)	209	(0,24)	182	0,18	181	0,21	38
/	/	/	/	/	/	/	/	/	/	/	/	39
/	/	/	/	/	/	/	/	(1 802)	1,76	/	/	40
/	/	/	/	/	/	/	/	(1 481)	(1,45)	/	/	41
/	/	/	/	/	/	/	/	321	(0,31)	(203)	(0,23)	42
/	/	/	/	/	/	/	/	55	0,05	(41)	(0,05)	43
/	/	/	/	/	(0,13)	(131)	/	155	(0,15)	132	(0,15)	44
/	/	/	/	/	/	/	/	786	0,77	(573)	0,65	45
/	/	/	/	/	/	/	/	264	0,26	(241)	(0,27)	46
/	/	16	0,03	17	(0,02)	17	(0,02)	18	0,02	17	0,02	47
/	/	/	/	/	/	/	(0,98)	/	/	/	(1,58)	48
(10 825)	(19,21)	12 684	21,08	(14 887)	(20,56)	19 411	22,45	25 121	24,54	20 454	23,32	49
(9 413)	16,70	10 555	17,54	11 522	(15,92)	13 691	15,84	14 188	13,86	13 014	14,84	50
(21 172)	37,57	25 301	42,05	(31 603)	43,66	(38 950)	45,06	52 232	51,02	42 271	48,19	51
(10 783)	19,13	11 890	19,76	13 132	(18,14)	15 548	17,99	16 145	15,77	14 787	16,86	52
(54 761)	97,16	58 299	96,88	(70 493)	97,38	83 396	96,47	98 379	96,09	84 645	96,49	53
(33,57)	/	36,02	/	(43,77)	/	52,82	/	62,90	/	53,46	/	54
(32,55)	/	34,85	/	(42,61)	/	(50,93)	/	60,45	/	51,57	/	55

Entgelt für die geleistete Arbeitszeit (Bruttoverdienst abzüglich Sonderzahlungen, vermögenswirksame Leistungen, Vergütung geleistet werden.- 4) Unbare individuelle Leistungen, Aktienoptionsprogramme, Belegschaftsaktien, Belegschaftseinrichtungen.- Träger oder Bildung von Rückstellungen, um ihren Arbeitnehmern Anspruch auf Sozialleistungen zu sichern.- 7) Arbeitgeberbeiträge nehmer, d. h. ohne Zwischenschaltung eines Versicherungsträgers und ohne Rückstellungen zu bilden.- 9) Beiträge zum U2-Verfahren Schwerbehindertenrecht (Teil 2 SGB IX).- 12) Arbeitskosten insg. abzüglich Bruttoverdienste (D.11). Entspricht den Entgeltfortzahlung, unterstellte Sozialbeiträge zur Alters- und Gesundheitsvorsorge von Beamten, Sozialbeiträge der Entgelt für die geleistete Arbeitszeit.- 15) Gesetzliche Arbeitgeberbeiträge zur Sozialversicherung, Vergütung gesetzlicher Lohnsumme oder Beschäftigtenzahl.-

## Arbeitskosten je Vollzeiteinheit 2016 nach Kostenarten, Wirtschaftszweigen und Unternehmensgrößenklassen

Deutschland

21 Herstellung von pharmazeutischen Erzeugnissen

Lfd.Nr.	Schlüssel 1)	Kostenart	10 und mehr	
			EUR	%
1		Bruttoarbeitskosten insgesamt .....	85 806	100,00
2	D	Nettoarbeitskosten (Bruttoarbeitskosten abzüglich Lohnsubventionen) .....	85 791	99,98
3	D.5	Lohnsubventionen (dem Arbeitgeber erstattete Lohn- und Gehaltszahlungen) .....	/	/
4	D.1	Arbeitnehmerentgelt .....	84 943	98,99
5	D.11	Bruttoverdienste .....	66 422	77,41
6	D.111	Bruttoverdienste (ohne Auszubildende) .....	65 970	76,88
7	D.11111	Entgelt für die geleistete Arbeitszeit 2) .....	45 428	52,94
8	D.11112	Sonderzahlungen insgesamt 3) .....	11 008	12,83
9		dar.: von persönlichen Leistungen und vom Unternehmenserfolg abhängig .....	4 614	5,38
10	D.1112	Leistungen zur Vermögensbildung der Arbeitnehmer .....	(101)	(0,12)
11	D.1113	Vergütung für nicht gearbeitete Tage .....	7 952	9,27
12		Urlaubsvergütung .....	6 021	7,02
13		Vergütung gesetzlicher Feiertage .....	1 823	2,12
14		Vergütung sonstiger betrieblicher oder tariflicher arbeitsfreier Tage .....	(108)	(0,13)
15	D.1114	Sachleistungen 4) .....	1 481	1,73
16		dar.: unbare individuelle Leistungen 5) .....	(740)	(0,86)
17	D.112	Bruttoverdienste der Auszubildenden .....	452	0,53
18	D.12	Sozialbeiträge der Arbeitgeber .....	18 521	21,59
19	D.121	Tatsächliche Sozialbeiträge der Arbeitgeber (ohne Auszubildende) 6) .....	14 376	16,75
20	D.1211	Gesetzliche Arbeitgeberbeiträge zur Sozialversicherung .....	10 000	11,65
21		Rentenversicherungsbeiträge .....	5 063	5,90
22		dar.: Aufstockungsbeiträge zur Rentenversicherung im Rahmen der Altersteilzeit .....	44	0,05
23		Arbeitslosenversicherungsbeiträge .....	807	0,94
24		Kranken- und Pflegeversicherungsbeiträge .....	3 722	4,34
25		Beiträge zur gesetzlichen Unfallversicherung .....	343	0,40
26		Umlage für das Insolvenzgeld .....	65	0,08
27		Sonstige gesetzliche Aufwendungen 7) .....	-	-
28	D.1212	Aufwendungen für die betriebliche Altersversorgung ohne Entgeltumwandlung .....	4 376	5,10
29		Aufwendungen für betriebliche Ruhegeldzusagen .....	3 321	3,87
30		Zuwendungen an Pensionskassen .....	739	0,86
31		Zuwendungen an Unterstützungskassen .....	/	/
32		Beiträge zur Direktversicherung .....	/	/
33		Beiträge an Pensionsfonds .....	/	/
34		Beiträge an den Pensions-Sicherungs-Verein VVaG .....	23	0,03
35	D.122	Unterstellte Sozialbeiträge der Arbeitgeber (ohne Auszubildende) 8) .....	4 036	4,70
36	D.1221	Entgeltfortzahlung .....	2 870	3,34
37		Entgeltfortzahlung im Krankheitsfall .....	2 664	3,10
38		Arbeitgeberzuschüsse zum Mutterschaftsgeld 9) .....	206	0,24
39	D.1222	Unterstellte Sozialbeiträge zur Alters- und Gesundheitsvorsorge von Beamten .....	-	-
40	D.1223	Zahlungen an aus dem Unternehmen ausscheidende Arbeitnehmer .....	(1 135)	(1,32)
41		Entlassungsschadensleistungen .....	(973)	(1,13)
42		Aufstockungsbeträge zum Bruttoverdienst im Rahmen der Altersteilzeit .....	162	0,19
43	D.1224	Sonstige freiwillige Sozialleistungen der Arbeitgeber .....	32	0,04
44	D.123	Sozialbeiträge der Arbeitgeber für Auszubildende .....	109	0,13
45	D.2	Kosten für die berufliche Aus- und Weiterbildung .....	504	0,59
46	D.3	Sonstige Aufwendungen 10) .....	(340)	(0,40)
47	D.4	Steuern auf die Lohnsumme oder Beschäftigtenzahl 11) .....	19	0,02
48		Nachrichtlich:		
48		Aufwendungen der Arbeitnehmer für betriebliche Altersversorgung .....	1 401	1,63
49		Lohnnebenkosten 12) .....	19 384	22,59
50		dar.: gesetzliche Lohnnebenkosten 13) .....	12 998	15,15
51		Personalnebenkosten insgesamt 14) .....	40 378	47,06
52		dar.: gesetzliche Personalnebenkosten 15) .....	14 711	17,14
53		Bruttoarbeitskosten je Vollzeiteinheit einschließlich Auszubildende .....	83 161	96,92
54		Bruttoarbeitskosten je geleistete Stunde der Beschäftigten (ohne Auszubildende) .....	52,53	
55		Nettoarbeitskosten je geleistete Stunde der Beschäftigten (einschl. Auszubildende) ..	50,91	

1) Harmonisierter Schlüssel der statistischen Ämter der Europäischen Union nach Verordnung (EG) 1737/2005.- 2) Laufend gezahltes für nicht gearbeitete Tage, Sachleistungen).- 3) Zahlungen, die im Allgemeinen nicht laufend mit jeder Lohn- und Gehaltszahlung  
5) Naturalleistungen, Firmenwagen, Personalrabatte, Job-Tickets und Zinnersparnisse.- 6) Zahlungen der Arbeitgeber an Versicherungen zur Winterbeschäftigungs-Umlage nach Winterbeschäftigungs-Verordnung.- 8) Sozialleistungen der Arbeitgeber direkt an ihre Arbeit nach Aufwendungsausgleichsgesetz.- 10) Anwerbungskosten, vom Arbeitgeber gestellte Berufskleidung.- 11) Ausgleichsabgabe nach "indirekten Kosten" der Internationalen Arbeitsorganisation (ILO).- 13) Gesetzliche Arbeitgeberbeiträge zur Sozialversicherung, Arbeitgeber für Auszubildende, Steuern auf die Lohnsumme oder Beschäftigtenzahl.- 14) Arbeitskosten insgesamt abzüglich Feiertage, Entgeltfortzahlung, unterstellte Sozialbeiträge zur Alters- und Gesundheitsvorsorge von Beamten, Steuern auf die

Arbeitskosten je Vollzeiteinheit in Unternehmen mit ... Arbeitnehmern												Lfd. Nr.
davon mit ... bis ... Arbeitnehmern										50 und mehr		
10 - 49		50 - 249		250 - 499		500 - 999		1000 und mehr				
EUR	%	EUR	%	EUR	%	EUR	%	EUR	%	EUR	%	
48 410	100,00	(58 469)	100,00	68 672	100,00	79 923	100,00	99 339	100,00	86 837	100,00	1
48 321	99,82	(58 445)	99,96	68 663	99,99	79 899	99,97	99 332	99,99	86 824	99,99	2
/	/	/	/	10	0,01	/	/	7	0,01	/	/	3
48 106	99,37	(57 738)	98,75	67 973	98,98	79 075	98,94	98 377	99,03	85 958	98,99	4
(38 700)	79,94	45 912	78,52	53 074	77,29	63 162	79,03	76 392	76,90	67 186	77,37	5
(38 512)	79,55	45 593	77,98	52 679	76,71	62 692	78,44	75 888	76,39	66 727	76,84	6
29 549	61,04	34 375	58,79	37 584	54,73	44 540	55,73	50 785	51,12	45 865	52,82	7
/	/	(4 438)	(7,59)	(7 245)	10,55	(8 849)	11,07	14 313	14,41	11 228	12,93	8
/	/	/	/	(1 438)	(2,09)	/	/	6 797	6,84	4 697	5,41	9
/	/	/	/	/	/	/	/	68	0,07	(100)	(0,11)	10
(4 983)	10,29	6 029	10,31	7 053	10,27	7 823	9,79	8 777	8,84	8 034	9,25	11
(3 800)	7,85	(4 509)	7,71	5 243	7,63	5 861	7,33	6 696	6,74	6 083	7,00	12
1 170	2,42	1 387	2,37	1 550	2,26	1 863	2,33	2 008	2,02	1 841	2,12	13
/	/	/	/	/	/	/	/	73	0,07	(110)	(0,13)	14
/	/	(639)	/	(679)	(0,99)	/	/	1 945	1,96	1 500	1,73	15
/	/	(612)	/	/	/	/	/	816	0,82	(738)	(0,85)	16
/	/	/	/	(395)	(0,58)	/	/	503	0,51	459	0,53	17
9 406	19,43	/	(20,23)	(14 899)	21,70	15 913	19,91	21 986	22,13	18 773	21,62	18
7 528	15,55	(8 790)	15,03	(11 352)	16,53	11 595	14,51	17 380	17,50	14 564	16,77	19
7 045	14,55	8 134	13,91	9 008	13,12	9 753	12,20	10 862	10,93	10 081	11,61	20
3 415	7,05	3 973	6,80	4 395	6,40	4 795	6,00	5 614	5,65	5 108	5,88	21
-	-	/	/	/	/	/	/	62	0,06	45	0,05	22
517	1,07	631	1,08	704	1,03	773	0,97	894	0,90	815	0,94	23
2 823	5,83	3 196	5,47	3 514	5,12	3 723	4,66	3 933	3,96	3 746	4,31	24
/	/	283	0,48	337	0,49	(400)	(0,50)	349	0,35	346	0,40	25
42	0,09	51	0,09	58	0,08	63	0,08	71	0,07	66	0,08	26
/	/	/	/	/	/	/	/	-	-	-	-	27
/	/	/	/	/	/	(1 842)	(2,30)	6 518	6,56	4 483	5,16	28
/	/	/	/	/	/	/	/	5 142	5,18	3 409	3,93	29
/	/	/	/	/	/	/	/	1 145	1,15	758	0,87	30
/	/	/	/	/	/	/	/	103	0,10	/	/	31
/	/	/	/	/	/	/	/	92	0,09	/	/	32
/	/	/	/	/	/	/	/	0	0,00	/	/	33
/	/	/	/	/	/	/	/	36	0,04	24	0,03	34
(1 830)	(3,78)	/	/	3 453	5,03	/	(5,27)	4 483	4,51	4 097	4,72	35
(1 765)	(3,65)	/	(3,85)	2 501	3,64	2 883	3,61	3 148	3,17	2 901	3,34	36
(1 617)	(3,34)	/	(3,54)	2 318	3,38	2 676	3,35	2 928	2,95	2 693	3,10	37
(149)	0,31	179	0,31	183	0,27	207	0,26	220	0,22	208	0,24	38
/	/	/	/	/	/	/	/	-	-	-	-	39
/	/	/	/	/	/	/	/	1 286	1,29	(1 164)	(1,34)	40
/	/	/	/	/	/	/	/	1 043	1,05	(998)	(1,15)	41
-	-	/	/	/	/	/	/	243	0,24	166	0,19	42
-	-	/	/	/	/	/	/	49	0,05	33	0,04	43
/	/	/	/	(94)	(0,14)	/	/	123	0,12	111	0,13	44
/	/	/	/	(330)	0,48	/	/	625	0,63	514	0,59	45
/	/	/	/	/	/	/	/	318	0,32	(345)	(0,40)	46
/	/	19	(0,03)	19	0,03	19	0,02	19	0,02	19	0,02	47
/	/	/	/	(797)	(1,16)	/	/	1 941	1,95	1 429	1,65	48
9 710	20,06	/	(21,48)	(15 598)	22,71	16 762	20,97	22 947	23,10	19 651	22,63	49
8 868	18,32	10 481	17,93	11 623	16,92	12 765	15,97	14 152	14,25	13 112	15,10	50
(18 862)	38,96	(24 094)	41,21	31 089	45,27	35 384	44,27	48 554	48,88	40 971	47,18	51
9 991	20,64	11 790	20,16	13 078	19,04	14 518	18,17	16 037	16,14	14 841	17,09	52
(47 492)	98,10	(57 053)	97,58	66 783	97,25	77 454	96,91	95 999	96,64	84 132	96,89	53
(28,85)	(35,02)	/	/	42,58	49,20	49,20	60,94	60,94	53,20	53,20	54	54
(28,23)	(34,18)	(34,18)	/	41,39	47,67	47,67	58,89	58,89	51,54	51,54	55	55

Entgelt für die geleistete Arbeitszeit (Bruttoverdienst abzüglich Sonderzahlungen, vermögenswirksame Leistungen, Vergütung geleistet werden.- 4) Unbare individuelle Leistungen, Aktienoptionsprogramme, Belegschaftsaktien, Belegschaftseinrichtungen.- Träger oder Bildung von Rückstellungen, um ihren Arbeitnehmern Anspruch auf Sozialleistungen zu sichern.- 7) Arbeitgeberbeiträge nehmer, d. h. ohne Zwischenschaltung eines Versicherungsträgers und ohne Rückstellungen zu bilden.- 9) Beiträge zum U2-Verfahren Schwerbehindertenrecht (Teil 2 SGB IX).- 12) Arbeitskosten insg. abzüglich Bruttoverdienste (D.11). Entspricht den Entgeltfortzahlung, unterstellte Sozialbeiträge zur Alters- und Gesundheitsvorsorge von Beamten, Sozialbeiträge der Entgelt für die geleistete Arbeitszeit.- 15) Gesetzliche Arbeitgeberbeiträge zur Sozialversicherung, Vergütung gesetzlicher Lohnsumme oder Beschäftigtenzahl.-

Arbeitskosten je Vollzeiteinheit 2016 nach Kostenarten, Wirtschaftszweigen und Unternehmensgrößenklassen

Deutschland

22 Herstellung von Gummi- und Kunststoffwaren

Lfd.Nr.	Schlüssel 1)	Kostenart	10 und mehr	
			EUR	%
1		Bruttoarbeitskosten insgesamt .....	53 096	100,00
2	D	Nettoarbeitskosten (Bruttoarbeitskosten abzüglich Lohnsubventionen) .....	53 062	99,94
3	D.5	Lohnsubventionen (dem Arbeitgeber erstattete Lohn- und Gehaltszahlungen) .....	/	/
4	D.1	Arbeitnehmerentgelt .....	52 721	99,29
5	D.11	Bruttoverdienste .....	41 876	78,87
6	D.111	Bruttoverdienste (ohne Auszubildende) .....	41 389	77,95
7	D.11111	Entgelt für die geleistete Arbeitszeit 2) .....	31 440	59,21
8	D.11112	Sonderzahlungen insgesamt 3) .....	3 705	6,98
9		dar.: von persönlichen Leistungen und vom Unternehmenserfolg abhängig .....	(933)	(1,76)
10	D.1112	Leistungen zur Vermögensbildung der Arbeitnehmer .....	138	0,26
11	D.1113	Vergütung für nicht gearbeitete Tage .....	5 617	10,58
12		Urlaubsvergütung .....	4 192	7,90
13		Vergütung gesetzlicher Feiertage .....	1 322	2,49
14		Vergütung sonstiger betrieblicher oder tariflicher arbeitsfreier Tage .....	(102)	(0,19)
15	D.1114	Sachleistungen 4) .....	(489)	(0,92)
16		dar.: unbare individuelle Leistungen 5) .....	(403)	(0,76)
17	D.112	Bruttoverdienste der Auszubildenden .....	486	0,92
18	D.12	Sozialbeiträge der Arbeitgeber .....	10 845	20,43
19	D.121	Tatsächliche Sozialbeiträge der Arbeitgeber (ohne Auszubildende) 6) .....	8 484	15,98
20	D.1211	Gesetzliche Arbeitgeberbeiträge zur Sozialversicherung .....	7 789	14,67
21		Rentenversicherungsbeiträge .....	3 624	6,82
22		dar.: Aufstockungsbeiträge zur Rentenversicherung im Rahmen der Altersteilzeit .....	(17)	(0,03)
23		Arbeitslosenversicherungsbeiträge .....	568	1,07
24		Kranken- und Pflegeversicherungsbeiträge .....	3 013	5,67
25		Beiträge zur gesetzlichen Unfallversicherung .....	537	1,01
26		Umlage für das Insolvenzgeld .....	47	0,09
27		Sonstige gesetzliche Aufwendungen 7) .....	/	/
28	D.1212	Aufwendungen für die betriebliche Altersversorgung ohne Entgeltumwandlung .....	(695)	(1,31)
29		Aufwendungen für betriebliche Ruhegeldzusagen .....	(419)	(0,79)
30		Zuwendungen an Pensionskassen .....	/	/
31		Zuwendungen an Unterstützungskassen .....	/	/
32		Beiträge zur Direktversicherung .....	(130)	(0,25)
33		Beiträge an Pensionsfonds .....	/	/
34		Beiträge an den Pensions-Sicherungs-Verein VVaG .....	(3)	(0,01)
35	D.122	Unterstellte Sozialbeiträge der Arbeitgeber (ohne Auszubildende) 8) .....	2 244	4,23
36	D.1221	Entgeltfortzahlung .....	1 897	3,57
37		Entgeltfortzahlung im Krankheitsfall .....	1 743	3,28
38		Arbeitgeberzuschüsse zum Mutterschaftsgeld 9) .....	153	0,29
39	D.1222	Unterstellte Sozialbeiträge zur Alters- und Gesundheitsvorsorge von Beamten .....	-	-
40	D.1223	Zahlungen an aus dem Unternehmen ausscheidende Arbeitnehmer .....	(342)	(0,64)
41		Entlassungsschadigungen .....	(295)	(0,56)
42		Aufstockungsbeträge zum Bruttoverdienst im Rahmen der Altersteilzeit .....	(47)	(0,09)
43	D.1224	Sonstige freiwillige Sozialleistungen der Arbeitgeber .....	/	/
44	D.123	Sozialbeiträge der Arbeitgeber für Auszubildende .....	117	0,22
45	D.2	Kosten für die berufliche Aus- und Weiterbildung .....	221	0,42
46	D.3	Sonstige Aufwendungen 10) .....	(138)	(0,26)
47	D.4	Steuern auf die Lohnsumme oder Beschäftigtenzahl 11) .....	16	0,03
48		Nachrichtlich:		
48		Aufwendungen der Arbeitnehmer für betriebliche Altersversorgung .....	457	0,86
49		Lohnnebenkosten 12) .....	11 220	21,13
50		dar.: gesetzliche Lohnnebenkosten 13) .....	9 819	18,49
51		Personalnebenkosten insgesamt 14) .....	21 656	40,79
52		dar.: gesetzliche Personalnebenkosten 15) .....	11 024	20,76
53		Bruttoarbeitskosten je Vollzeiteinheit einschließlich Auszubildende .....	51 095	96,23
54		Bruttoarbeitskosten je geleistete Stunde der Beschäftigten (ohne Auszubildende) .....	31,98	
55		Nettoarbeitskosten je geleistete Stunde der Beschäftigten (einschl. Auszubildende) ..	30,76	

1) Harmonisierter Schlüssel der statistischen Ämter der Europäischen Union nach Verordnung (EG) 1737/2005.- 2) Laufend gezahltes für nicht gearbeitete Tage, Sachleistungen).- 3) Zahlungen, die im Allgemeinen nicht laufend mit jeder Lohn- und Gehaltszahlung  
5) Naturalleistungen, Firmenwagen, Personalrabatte, Job-Tickets und Zinsersparnisse.- 6) Zahlungen der Arbeitgeber an Versicherungen zur Winterbeschäftigungs-Umlage nach Winterbeschäftigungs-Verordnung.- 8) Sozialleistungen der Arbeitgeber direkt an ihre Arbeit nach Aufwendungsausgleichsgesetz.- 10) Anwerbungskosten, vom Arbeitgeber gestellte Berufskleidung.- 11) Ausgleichsabgabe nach "indirekten Kosten" der Internationalen Arbeitsorganisation (ILO).- 13) Gesetzliche Arbeitgeberbeiträge zur Sozialversicherung, Arbeitgeber für Auszubildende, Steuern auf die Lohnsumme oder Beschäftigtenzahl.- 14) Arbeitskosten insgesamt abzüglich Feiertage, Entgeltfortzahlung, unterstellte Sozialbeiträge zur Alters- und Gesundheitsvorsorge von Beamten, Steuern auf die

Arbeitskosten je Vollzeiteinheit in Unternehmen mit ... Arbeitnehmern												Lfd. Nr.
davon mit ... bis ... Arbeitnehmern										50 und mehr		
10 - 49		50 - 249		250 - 499		500 - 999		1000 und mehr				
EUR	%	EUR	%	EUR	%	EUR	%	EUR	%	EUR	%	
41 578	100,00	46 222	100,00	54 690	100,00	60 147	100,00	67 285	100,00	54 681	100,00	1
41 394	99,56	46 203	99,96	54 685	99,99	60 133	99,98	67 279	99,99	54 668	99,98	2
/	/	/	/	/	/	/	/	6	0,01	/	/	3
41 441	99,67	45 921	99,35	54 246	99,19	59 635	99,15	66 770	99,23	54 273	99,26	4
33 137	79,70	36 642	79,27	42 857	78,36	47 648	79,22	52 614	78,20	43 078	78,78	5
32 822	78,94	36 211	78,34	42 252	77,26	47 111	78,33	52 045	77,35	42 568	77,85	6
26 329	63,32	28 344	61,32	31 792	58,13	(35 023)	58,23	37 841	56,24	32 143	58,78	7
/	/	(2 481)	(5,37)	(3 995)	(7,31)	(5 089)	/	6 271	9,32	4 015	7,34	8
/	/	/	/	/	/	/	/	1 411	2,10	(991)	(1,81)	9
/	/	(136)	(0,30)	/	/	/	/	152	0,23	140	0,26	10
4 361	10,49	4 893	10,59	5 711	10,44	(6 273)	10,43	7 241	10,76	5 789	10,59	11
3 220	7,74	3 636	7,87	4 242	7,76	(4 717)	7,84	5 453	8,10	4 326	7,91	12
1 096	2,64	1 196	2,59	1 346	2,46	(1 469)	2,44	1 587	2,36	1 354	2,48	13
/	/	/	/	/	/	/	/	201	0,30	(110)	(0,20)	14
/	/	(356)	(0,77)	/	/	/	/	541	0,80	(480)	(0,88)	15
/	/	(332)	(0,72)	/	/	/	/	319	0,47	(383)	(0,70)	16
/	/	(431)	(0,93)	(604)	(1,11)	/	/	569	0,85	510	0,93	17
8 304	19,97	9 278	20,07	11 390	20,83	11 987	19,93	14 156	21,04	11 195	20,47	18
6 639	15,97	7 357	15,92	8 814	16,12	9 158	15,23	11 005	16,36	8 738	15,98	19
6 438	15,48	7 047	15,24	8 088	14,79	8 564	14,24	9 279	13,79	7 975	14,59	20
2 936	7,06	3 250	7,03	3 775	6,90	3 990	6,63	4 390	6,52	3 718	6,80	21
-	-	/	/	/	/	/	/	58	0,09	(20)	(0,04)	22
448	1,08	507	1,10	594	1,09	635	1,06	692	1,03	585	1,07	23
2 603	6,26	2 767	5,99	3 082	5,64	3 295	5,48	3 492	5,19	3 069	5,61	24
(407)	(0,98)	480	1,04	589	1,08	(592)	(0,98)	649	0,96	555	1,02	25
38	0,09	43	0,09	47	0,09	(51)	0,09	56	0,08	48	0,09	26
/	/	/	/	/	/	/	/	-	-	/	/	27
/	/	/	/	/	/	/	/	1 725	2,56	(762)	(1,39)	28
/	/	/	/	/	/	/	/	1 286	1,91	(476)	(0,87)	29
/	/	/	/	/	/	/	/	96	0,14	/	/	30
/	/	/	/	/	/	/	/	119	0,18	/	/	31
/	/	/	/	/	/	/	/	179	0,27	(131)	(0,24)	32
/	/	/	/	/	/	(2)	/	36	0,05	/	/	33
/	/	/	/	/	/	/	/	10	0,01	(4)	(0,01)	34
(1 589)	(3,82)	1 817	3,93	(2 431)	4,45	(2 696)	4,48	3 018	4,48	2 335	4,27	35
(1 478)	(3,55)	1 630	3,53	(1 988)	3,64	(2 283)	3,80	2 346	3,49	1 954	3,57	36
(1 335)	(3,21)	1 492	3,23	(1 821)	3,33	(2 120)	3,53	2 173	3,23	1 800	3,29	37
(143)	(0,34)	138	0,30	167	0,31	162	0,27	173	0,26	155	0,28	38
/	/	/	/	/	/	/	/	-	-	-	-	39
/	/	/	/	(434)	(0,79)	/	/	658	0,98	(374)	(0,68)	40
/	/	/	/	(401)	(0,73)	/	/	490	0,73	(321)	(0,59)	41
-	-	/	/	/	/	/	/	168	0,25	(53)	(0,10)	42
-	-	/	/	/	/	/	/	14	0,02	/	/	43
/	/	(105)	(0,23)	(144)	(0,26)	/	/	134	0,20	123	0,22	44
/	/	(148)	(0,32)	/	/	/	/	382	0,57	243	0,44	45
/	/	/	/	/	/	/	/	116	0,17	(148)	(0,27)	46
/	/	16	0,04	17	0,03	17	0,03	16	0,02	16	0,03	47
/	/	(324)	(0,70)	/	/	/	/	946	1,41	488	0,89	48
8 442	20,30	9 580	20,73	11 834	21,64	12 499	20,78	14 671	21,80	11 602	21,22	49
8 002	19,24	8 797	19,03	10 237	18,72	10 997	18,28	11 775	17,50	10 069	18,41	50
15 250	36,68	17 879	38,68	22 898	41,87	25 124	41,77	29 444	43,76	22 537	41,22	51
9 022	21,70	9 888	21,39	11 439	20,92	12 333	20,51	13 228	19,66	11 300	20,67	52
40 310	96,95	44 583	96,45	52 082	95,23	57 940	96,33	64 686	96,14	52 567	96,13	53
24,45	/	27,37	/	33,09	/	36,60	/	42,04	/	33,04	/	54
23,61	/	26,39	/	31,52	/	35,25	/	40,40	/	31,76	/	55

Entgelt für die geleistete Arbeitszeit (Bruttoverdienst abzüglich Sonderzahlungen, vermögenswirksame Leistungen, Vergütung geleistet werden.- 4) Unbare individuelle Leistungen, Aktienoptionsprogramme, Belegschaftsaktien, Belegschaftseinrichtungen.- Träger oder Bildung von Rückstellungen, um ihren Arbeitnehmern Anspruch auf Sozialleistungen zu sichern.- 7) Arbeitgeberbeiträge nehmer, d. h. ohne Zwischenschaltung eines Versicherungsträgers und ohne Rückstellungen zu bilden.- 9) Beiträge zum U2-Verfahren Schwerbehindertenrecht (Teil 2 SGB IX).- 12) Arbeitskosten insg. abzüglich Bruttoverdienste (D.11). Entspricht den Entgeltfortzahlung, unterstellte Sozialbeiträge zur Alters- und Gesundheitsvorsorge von Beamten, Sozialbeiträge der Entgelt für die geleistete Arbeitszeit.- 15) Gesetzliche Arbeitgeberbeiträge zur Sozialversicherung, Vergütung gesetzlicher Lohnsumme oder Beschäftigtenzahl.-

**Arbeitskosten je Vollzeiteinheit 2016 nach Kostenarten, Wirtschaftszweigen und Unternehmensgrößenklassen**

Deutschland

23 Herstellung von Glas und Glaswaren, Keramik, Verarbeitung von Steinen und Erden

Lfd.Nr.	Schlüssel 1)	Kostenart	10 und mehr	
			EUR	%
1		Bruttoarbeitskosten insgesamt .....	55 449	100,00
2	D	Nettoarbeitskosten (Bruttoarbeitskosten abzüglich Lohnsubventionen) .....	55 425	99,96
3	D.5	Lohnsubventionen (dem Arbeitgeber erstattete Lohn- und Gehaltszahlungen) .....	/	/
4	D.1	Arbeitnehmerentgelt .....	55 122	99,41
5	D.11	Bruttoverdienste .....	42 948	77,46
6	D.111	Bruttoverdienste (ohne Auszubildende) .....	42 542	76,72
7	D.11111	Entgelt für die geleistete Arbeitszeit 2) .....	32 361	58,36
8	D.11112	Sonderzahlungen insgesamt 3) .....	3 680	6,64
9		dar.: von persönlichen Leistungen und vom Unternehmenserfolg abhängig .....	(1 141)	(2,06)
10	D.1112	Leistungen zur Vermögensbildung der Arbeitnehmer .....	149	0,27
11	D.1113	Vergütung für nicht gearbeitete Tage .....	5 773	10,41
12		Urlaubsvergütung .....	4 277	7,71
13		Vergütung gesetzlicher Feiertage .....	1 357	2,45
14		Vergütung sonstiger betrieblicher oder tariflicher arbeitsfreier Tage .....	(139)	(0,25)
15	D.1114	Sachleistungen 4) .....	(579)	(1,04)
16		dar.: unbare individuelle Leistungen 5) .....	(501)	(0,90)
17	D.112	Bruttoverdienste der Auszubildenden .....	406	0,73
18	D.12	Sozialbeiträge der Arbeitgeber .....	12 174	21,96
19	D.121	Tatsächliche Sozialbeiträge der Arbeitgeber (ohne Auszubildende) 6) .....	9 742	17,57
20	D.1211	Gesetzliche Arbeitgeberbeiträge zur Sozialversicherung .....	8 375	15,10
21		Rentenversicherungsbeiträge .....	3 743	6,75
22		dar.: Aufstockungsbeiträge zur Rentenversicherung im Rahmen der Altersteilzeit .....	(18)	(0,03)
23		Arbeitslosenversicherungsbeiträge .....	589	1,06
24		Kranken- und Pflegeversicherungsbeiträge .....	3 088	5,57
25		Beiträge zur gesetzlichen Unfallversicherung .....	901	1,63
26		Umlage für das Insolvenzgeld .....	50	0,09
27		Sonstige gesetzliche Aufwendungen 7) .....	/	/
28	D.1212	Aufwendungen für die betriebliche Altersversorgung ohne Entgeltumwandlung .....	1 367	2,47
29		Aufwendungen für betriebliche Ruhegeldzusagen .....	(1 074)	(1,94)
30		Zuwendungen an Pensionskassen .....	/	/
31		Zuwendungen an Unterstützungskassen .....	/	/
32		Beiträge zur Direktversicherung .....	/	/
33		Beiträge an Pensionsfonds .....	(27)	(0,05)
34		Beiträge an den Pensions-Sicherungs-Verein VVaG .....	(8)	(0,01)
35	D.122	Unterstellte Sozialbeiträge der Arbeitgeber (ohne Auszubildende) 8) .....	2 332	4,21
36	D.1221	Entgeltfortzahlung .....	1 952	3,52
37		Entgeltfortzahlung im Krankheitsfall .....	1 788	3,22
38		Arbeitgeberzuschüsse zum Mutterschaftsgeld 9) .....	164	0,30
39	D.1222	Unterstellte Sozialbeiträge zur Alters- und Gesundheitsvorsorge von Beamten .....	-	-
40	D.1223	Zahlungen an aus dem Unternehmen ausscheidende Arbeitnehmer .....	/	/
41		Entlassungsschadigungen .....	/	/
42		Aufstockungsbeträge zum Bruttoverdienst im Rahmen der Altersteilzeit .....	(44)	(0,08)
43	D.1224	Sonstige freiwillige Sozialleistungen der Arbeitgeber .....	/	/
44	D.123	Sozialbeiträge der Arbeitgeber für Auszubildende .....	100	0,18
45	D.2	Kosten für die berufliche Aus- und Weiterbildung .....	(185)	(0,33)
46	D.3	Sonstige Aufwendungen 10) .....	(123)	(0,22)
47	D.4	Steuern auf die Lohnsumme oder Beschäftigtenzahl 11) .....	18	0,03
48		Nachrichtlich: Aufwendungen der Arbeitnehmer für betriebliche Altersversorgung .....	289	0,52
49		Lohnnebenkosten 12) .....	12 501	22,54
50		dar.: gesetzliche Lohnnebenkosten 13) .....	10 445	18,84
51		Personalnebenkosten insgesamt 14) .....	23 088	41,64
52		dar.: gesetzliche Personalnebenkosten 15) .....	11 702	21,10
53		Bruttoarbeitskosten je Vollzeiteinheit einschließlich Auszubildende .....	53 666	96,79
54		Bruttoarbeitskosten je geleistete Stunde der Beschäftigten (ohne Auszubildende) .....	32,89	
55		Nettoarbeitskosten je geleistete Stunde der Beschäftigten (einschl. Auszubildende) ..	31,83	

1) Harmonisierter Schlüssel der statistischen Ämter der Europäischen Union nach Verordnung (EG) 1737/2005.- 2) Laufend gezahltes für nicht gearbeitete Tage, Sachleistungen).- 3) Zahlungen, die im Allgemeinen nicht laufend mit jeder Lohn- und Gehaltszahlung 5) Naturalleistungen, Firmenwagen, Personalrabatte, Job-Tickets und Zinsersparnisse.- 6) Zahlungen der Arbeitgeber an Versicherungen zur Winterbeschäftigungs-Umlage nach Winterbeschäftigungs-Verordnung.- 8) Sozialleistungen der Arbeitgeber direkt an ihre Arbeit nach Aufwendungsausgleichsgesetz.- 10) Anwerbungskosten, vom Arbeitgeber gestellte Berufskleidung.- 11) Ausgleichsabgabe nach "indirekten Kosten" der Internationalen Arbeitsorganisation (ILO).- 13) Gesetzliche Arbeitgeberbeiträge zur Sozialversicherung, Arbeitgeber für Auszubildende, Steuern auf die Lohnsumme oder Beschäftigtenzahl.- 14) Arbeitskosten insgesamt abzüglich Feiertage, Entgeltfortzahlung, unterstellte Sozialbeiträge zur Alters- und Gesundheitsvorsorge von Beamten, Steuern auf die

Arbeitskosten je Vollzeiteinheit in Unternehmen mit ... Arbeitnehmern												Lfd. Nr.
davon mit ... bis ... Arbeitnehmern										50 und mehr		
10 - 49		50 - 249		250 - 499		500 - 999		1000 und mehr				
EUR	%	EUR	%	EUR	%	EUR	%	EUR	%	EUR	%	
46 846	100,00	50 508	100,00	54 477	100,00	63 589	100,00	68 646	100,00	57 160	100,00	1
46 770	99,84	50 483	99,95	54 471	99,99	63 582	99,99	68 643	99,99	57 146	99,98	2
/	/	/	/	/	/	/	/	3	0,01	/	/	3
46 717	99,72	50 188	99,37	54 091	99,29	63 288	99,53	68 097	99,20	56 794	99,36	4
36 834	78,63	39 515	78,23	42 935	78,81	48 429	76,16	51 791	75,45	44 164	77,26	5
36 591	78,11	39 154	77,52	42 585	78,17	47 857	75,26	51 231	74,63	43 725	76,50	6
29 214	62,36	30 309	60,01	32 401	59,48	35 816	56,32	36 751	53,54	32 987	57,71	7
/	/	(2 931)	(5,80)	(3 808)	(6,99)	(4 542)	(7,14)	6 425	9,36	4 031	7,05	8
/	/	/	/	/	/	/	/	2 388	3,48	(1 230)	(2,15)	9
/	(0,28)	(131)	(0,26)	/	/	(193)	(0,30)	161	0,23	152	0,27	10
4 758	10,16	5 263	10,42	5 785	10,62	6 623	10,42	7 149	10,41	5 975	10,45	11
3 500	7,47	3 887	7,69	4 309	7,91	4 941	7,77	5 289	7,70	4 431	7,75	12
1 179	2,52	1 248	2,47	1 336	2,45	1 581	2,49	1 573	2,29	1 392	2,44	13
/	/	/	/	/	/	/	/	288	0,42	(151)	(0,26)	14
/	/	(519)	(1,03)	/	/	/	/	744	1,08	(580)	(1,02)	15
/	/	(491)	(0,97)	/	/	(506)	(0,80)	560	0,82	(487)	(0,85)	16
/	/	(361)	(0,71)	/	(0,64)	(572)	(0,90)	560	0,82	439	0,77	17
9 883	21,10	10 673	21,13	11 156	20,48	14 858	23,37	16 306	23,75	12 630	22,10	18
7 913	16,89	8 523	16,88	8 790	16,14	11 727	18,44	13 458	19,61	10 106	17,68	19
7 634	16,30	7 928	15,70	8 410	15,44	9 085	14,29	9 425	13,73	8 522	14,91	20
3 294	7,03	3 517	6,96	3 744	6,87	4 115	6,47	4 362	6,35	3 832	6,70	21
-	-	/	/	/	/	/	/	59	0,09	(22)	(0,04)	22
514	1,10	552	1,09	592	1,09	648	1,02	691	1,01	604	1,06	23
2 815	6,01	2 961	5,86	3 114	5,72	3 312	5,21	3 417	4,98	3 143	5,50	24
(953)	(2,04)	(850)	(1,68)	/	/	(957)	(1,51)	886	1,29	891	1,56	25
42	0,09	46	0,09	49	0,09	53	0,08	69	0,10	52	0,09	26
/	/	/	/	/	/	(0)	(0,00)	0	0,00	/	/	27
/	/	/	/	/	/	/	(4,16)	4 033	5,88	1 584	2,77	28
/	/	/	/	/	/	/	/	3 567	5,20	(1 283)	(2,24)	29
/	/	/	/	/	/	/	/	82	0,12	/	/	30
/	/	/	/	/	/	/	/	128	0,19	/	/	31
/	/	/	/	/	/	/	/	85	0,12	/	/	32
/	/	/	/	/	/	/	/	142	0,21	(31)	(0,05)	33
/	/	/	/	/	/	/	/	29	0,04	(9)	(0,02)	34
/	/	2 059	4,08	(2 281)	4,19	2 990	4,70	2 715	3,96	2 416	4,23	35
1 500	3,20	1 829	3,62	1 988	3,65	(2 362)	3,71	2 220	3,23	2 042	3,57	36
1 352	2,89	1 673	3,31	1 819	3,34	(2 185)	3,44	2 044	2,98	1 875	3,28	37
149	0,32	157	0,31	(170)	0,31	177	0,28	175	0,26	167	0,29	38
-	-	-	-	-	-	-	-	-	-	-	-	39
/	/	/	/	/	/	(619)	(0,97)	491	0,71	(370)	(0,65)	40
/	/	/	/	/	/	(550)	(0,87)	353	0,51	(318)	(0,56)	41
-	-	/	/	/	/	/	/	138	0,20	(53)	(0,09)	42
-	-	/	/	/	/	/	/	5	0,01	/	/	43
/	/	(91)	(0,18)	(85)	(0,16)	(141)	(0,22)	133	0,19	108	0,19	44
/	/	/	/	/	/	/	/	368	0,54	(207)	(0,36)	45
/	/	/	/	/	/	/	/	161	0,24	(140)	(0,24)	46
(13)	(0,03)	20	0,04	19	0,04	20	0,03	19	0,03	20	0,03	47
/	/	(210)	(0,42)	/	/	(313)	(0,49)	449	0,65	297	0,52	48
10 012	21,37	10 993	21,77	11 541	21,19	15 160	23,84	16 855	24,55	12 996	22,74	49
9 205	19,65	9 869	19,54	10 503	19,28	11 608	18,25	11 797	17,19	10 692	18,70	50
17 633	37,64	20 199	39,99	22 075	40,52	27 773	43,68	31 895	46,46	24 173	42,29	51
10 326	22,04	11 026	21,83	11 753	21,57	13 047	20,52	13 237	19,28	11 976	20,95	52
45 710	97,57	49 005	97,02	52 991	97,27	60 932	95,82	65 908	96,01	55 234	96,63	53
27,12	29,64	29,64	32,83	32,83	36,26	38,26	41,64	41,64	34,08	34,08	37,54	54
26,42	28,74	28,74	31,94	31,94	36,67	36,67	39,97	39,97	32,93	32,93	36,54	55

Entgelt für die geleistete Arbeitszeit (Bruttoverdienst abzüglich Sonderzahlungen, vermögenswirksame Leistungen, Vergütung geleistet werden.- 4) Unbare individuelle Leistungen, Aktienoptionsprogramme, Belegschaftsaktien, Belegschaftseinrichtungen.- Träger oder Bildung von Rückstellungen, um ihren Arbeitnehmern Anspruch auf Sozialleistungen zu sichern.- 7) Arbeitgeberbeiträge nehmer, d. h. ohne Zwischenschaltung eines Versicherungsträgers und ohne Rückstellungen zu bilden.- 9) Beiträge zum U2-Verfahren Schwerbehindertenrecht (Teil 2 SGB IX).- 12) Arbeitskosten insg. abzüglich Bruttoverdienste (D.11). Entspricht den Entgeltfortzahlung, unterstellte Sozialbeiträge zur Alters- und Gesundheitsvorsorge von Beamten, Sozialbeiträge der Entgelt für die geleistete Arbeitszeit.- 15) Gesetzliche Arbeitgeberbeiträge zur Sozialversicherung, Vergütung gesetzlicher Lohnsumme oder Beschäftigtenzahl.-



**Arbeitskosten je Vollzeiteinheit 2016 nach Kostenarten, Wirtschaftszweigen und Unternehmensgrößenklassen**

Deutschland

24 Metallherstellung und -bearbeitung

Lfd.Nr.	Schlüssel 1)	Kostenart	10 und mehr	
			EUR	%
1		Bruttoarbeitskosten insgesamt .....	66 261	100,00
2	D	Nettoarbeitskosten (Bruttoarbeitskosten abzüglich Lohnsubventionen) .....	66 245	99,98
3	D.5	Lohnsubventionen (dem Arbeitgeber erstattete Lohn- und Gehaltszahlungen) .....	/	/
4	D.1	Arbeitnehmerentgelt .....	65 671	99,11
5	D.11	Bruttoverdienste .....	51 296	77,41
6	D.111	Bruttoverdienste (ohne Auszubildende) .....	50 723	76,55
7	D.11111	Entgelt für die geleistete Arbeitszeit 2) .....	37 594	56,74
8	D.11112	Sonderzahlungen insgesamt 3) .....	5 461	8,24
9		dar.: von persönlichen Leistungen und vom Unternehmenserfolg abhängig .....	(1 180)	(1,78)
10	D.1112	Leistungen zur Vermögensbildung der Arbeitnehmer .....	156	0,23
11	D.1113	Vergütung für nicht gearbeitete Tage .....	7 125	10,75
12		Urlaubsvergütung .....	5 325	8,04
13		Vergütung gesetzlicher Feiertage .....	1 600	2,42
14		Vergütung sonstiger betrieblicher oder tariflicher arbeitsfreier Tage .....	(200)	(0,30)
15	D.1114	Sachleistungen 4) .....	387	0,58
16		dar.: unbare individuelle Leistungen 5) .....	(229)	(0,35)
17	D.112	Bruttoverdienste der Auszubildenden .....	573	0,86
18	D.12	Sozialbeiträge der Arbeitgeber .....	14 376	21,70
19	D.121	Tatsächliche Sozialbeiträge der Arbeitgeber (ohne Auszubildende) 6) .....	10 946	16,52
20	D.1211	Gesetzliche Arbeitgeberbeiträge zur Sozialversicherung .....	9 727	14,68
21		Rentenversicherungsbeiträge .....	4 452	6,72
22		dar.: Aufstockungsbeiträge zur Rentenversicherung im Rahmen der Altersteilzeit .....	94	0,14
23		Arbeitslosenversicherungsbeiträge .....	694	1,05
24		Kranken- und Pflegeversicherungsbeiträge .....	3 577	5,40
25		Beiträge zur gesetzlichen Unfallversicherung .....	948	1,43
26		Umlage für das Insolvenzgeld .....	56	0,09
27		Sonstige gesetzliche Aufwendungen 7) .....	/	/
28	D.1212	Aufwendungen für die betriebliche Altersversorgung ohne Entgeltumwandlung .....	(1 218)	(1,84)
29		Aufwendungen für betriebliche Ruhegeldzusagen .....	(962)	(1,45)
30		Zuwendungen an Pensionskassen .....	(67)	(0,10)
31		Zuwendungen an Unterstützungskassen .....	/	/
32		Beiträge zur Direktversicherung .....	(91)	(0,14)
33		Beiträge an Pensionsfonds .....	13	0,02
34		Beiträge an den Pensions-Sicherungs-Verein VVaG .....	10	0,01
35	D.122	Unterstellte Sozialbeiträge der Arbeitgeber (ohne Auszubildende) 8) .....	3 294	4,97
36	D.1221	Entgeltfortzahlung .....	2 624	3,96
37		Entgeltfortzahlung im Krankheitsfall .....	2 444	3,69
38		Arbeitgeberzuschüsse zum Mutterschaftsgeld 9) .....	180	0,27
39	D.1222	Unterstellte Sozialbeiträge zur Alters- und Gesundheitsvorsorge von Beamten .....	-	-
40	D.1223	Zahlungen an aus dem Unternehmen ausscheidende Arbeitnehmer .....	(650)	0,98
41		Entlassungsschadenersatz .....	(443)	(0,67)
42		Aufstockungsbeträge zum Bruttoverdienst im Rahmen der Altersteilzeit .....	208	0,31
43	D.1224	Sonstige freiwillige Sozialleistungen der Arbeitgeber .....	(20)	(0,03)
44	D.123	Sozialbeiträge der Arbeitgeber für Auszubildende .....	136	0,21
45	D.2	Kosten für die berufliche Aus- und Weiterbildung .....	(391)	(0,59)
46	D.3	Sonstige Aufwendungen 10) .....	(189)	(0,28)
47	D.4	Steuern auf die Lohnsumme oder Beschäftigtenzahl 11) .....	10	0,01
48		Nachrichtlich:		
48		Aufwendungen der Arbeitnehmer für betriebliche Altersversorgung .....	426	0,64
49		Lohnnebenkosten 12) .....	14 965	22,59
50		dar.: gesetzliche Lohnnebenkosten 13) .....	12 497	18,86
51		Personalnebenkosten insgesamt 14) .....	28 667	43,26
52		dar.: gesetzliche Personalnebenkosten 15) .....	13 961	21,07
53		Bruttoarbeitskosten je Vollzeiteinheit einschließlich Auszubildende .....	63 775	96,25
54		Bruttoarbeitskosten je geleistete Stunde der Beschäftigten (ohne Auszubildende) .....	42,68	
55		Nettoarbeitskosten je geleistete Stunde der Beschäftigten (einschl. Auszubildende) ..	41,08	

1) Harmonisierter Schlüssel der statistischen Ämter der Europäischen Union nach Verordnung (EG) 1737/2005.- 2) Laufend gezahltes für nicht gearbeitete Tage, Sachleistungen).- 3) Zahlungen, die im Allgemeinen nicht laufend mit jeder Lohn- und Gehaltszahlung 5) Naturalleistungen, Firmenwagen, Personalrabatte, Job-Tickets und Zinsersparnisse.- 6) Zahlungen der Arbeitgeber an Versicherungen zur Winterbeschäftigungs-Umlage nach Winterbeschäftigungs-Verordnung.- 8) Sozialleistungen der Arbeitgeber direkt an ihre Arbeit nach Aufwendungsausgleichsgesetz.- 10) Anwerbungskosten, vom Arbeitgeber gestellte Berufskleidung.- 11) Ausgleichsabgabe nach "indirekten Kosten" der Internationalen Arbeitsorganisation (ILO).- 13) Gesetzliche Arbeitgeberbeiträge zur Sozialversicherung, Arbeitgeber für Auszubildende, Steuern auf die Lohnsumme oder Beschäftigtenzahl.- 14) Arbeitskosten insgesamt abzüglich Feiertage, Entgeltfortzahlung, unterstellte Sozialbeiträge zur Alters- und Gesundheitsvorsorge von Beamten, Steuern auf die

Arbeitskosten je Vollzeiteinheit in Unternehmen mit ... Arbeitnehmern												Lfd. Nr.
davon mit ... bis ... Arbeitnehmern										50 und mehr		
10 - 49		50 - 249		250 - 499		500 - 999		1000 und mehr				
EUR	%	EUR	%	EUR	%	EUR	%	EUR	%	EUR	%	
(41 700)	100,00	55 788	100,00	61 628	100,00	68 936	100,00	73 877	100,00	67 321	100,00	1
(41 629)	99,83	55 758	99,95	61 607	99,97	68 919	99,97	73 875	100,00	67 308	99,98	2
/	/	/	/	/	/	(17)	(0,03)	2	0,00	/	/	3
(41 534)	99,60	55 444	99,38	61 098	99,14	68 233	98,98	73 157	99,03	66 714	99,10	4
(33 056)	79,27	44 028	78,92	47 934	77,78	53 051	76,96	56 776	76,85	52 083	77,37	5
(32 842)	78,76	43 542	78,05	47 394	76,90	52 511	76,17	56 107	75,95	51 495	76,49	6
(26 193)	62,81	33 476	60,01	35 824	58,13	38 101	55,27	40 935	55,41	38 087	56,57	7
/	/	/	(6,27)	(4 453)	7,23	(6 746)	(9,79)	6 570	8,89	5 624	8,35	8
/	/	/	/	/	/	/	/	1 490	2,02	(1 204)	(1,79)	9
/	/	(131)	/	/	/	/	/	178	0,24	157	0,23	10
(4 314)	10,34	6 057	10,86	6 696	10,86	7 154	10,38	8 006	10,84	7 246	10,76	11
(3 151)	7,56	4 536	8,13	4 996	8,11	5 324	7,72	5 996	8,12	5 419	8,05	12
(1 111)	2,66	1 430	2,56	1 530	2,48	1 650	2,39	1 729	2,34	1 621	2,41	13
/	/	/	/	/	/	/	/	281	0,38	(206)	(0,31)	14
/	/	/	/	/	/	/	/	418	0,57	380	0,57	15
/	/	/	/	/	/	/	/	165	0,22	(215)	(0,32)	16
/	/	/	/	/	/	/	/	669	0,91	588	0,87	17
8 477	20,33	11 416	20,46	13 164	21,36	15 182	22,02	16 381	22,17	14 630	21,73	18
6 607	15,84	8 939	16,02	10 205	16,56	11 293	16,38	12 385	16,76	11 133	16,54	19
6 505	15,60	8 547	15,32	9 232	14,98	10 364	15,03	10 495	14,21	9 866	14,66	20
2 898	6,95	3 901	6,99	4 193	6,80	4 619	6,70	4 871	6,59	4 519	6,71	21
-	-	/	/	/	/	/	/	137	0,19	98	0,15	22
448	1,07	616	1,10	661	1,07	715	1,04	756	1,02	705	1,05	23
2 581	6,19	3 288	5,89	3 347	5,43	3 788	5,50	3 798	5,14	3 620	5,38	24
(541)	(1,30)	(692)	(1,24)	(978)	(1,59)	/	/	1 008	1,36	966	1,43	25
37	0,09	50	0,09	53	0,09	57	0,08	62	0,08	57	0,08	26
/	/	/	/	/	/	/	/	-	-	/	/	27
/	/	/	/	/	/	/	/	1 890	2,56	(1 267)	(1,88)	28
/	/	/	/	/	/	/	/	1 510	2,04	(1 003)	(1,49)	29
/	/	/	/	/	/	/	/	101	0,14	(70)	(0,10)	30
/	/	/	/	/	/	/	/	101	0,14	/	/	31
/	/	/	/	/	/	/	/	132	0,18	(93)	(0,14)	32
/	/	/	/	/	/	/	/	28	0,04	14	0,02	33
/	/	/	/	/	/	/	/	17	0,02	10	0,01	34
(1 817)	(4,36)	(2 355)	4,22	2 827	4,59	(3 762)	(5,46)	3 842	5,20	3 358	4,99	35
/	/	2 058	3,69	2 576	4,18	(2 880)	(4,18)	2 905	3,93	2 670	3,97	36
/	/	(1 895)	3,40	2 387	3,87	(2 697)	(3,91)	2 718	3,68	2 488	3,70	37
129	0,31	163	0,29	189	0,31	183	0,27	187	0,25	182	0,27	38
/	/	/	/	/	/	/	/	-	-	-	-	39
/	/	/	/	/	/	/	/	902	1,22	(667)	0,99	40
/	/	/	/	/	/	/	/	588	0,80	(451)	(0,67)	41
-	-	/	/	/	/	/	/	314	0,42	217	0,32	42
/	/	/	/	/	/	/	/	35	0,05	(20)	(0,03)	43
/	/	/	/	/	/	/	/	155	0,21	140	0,21	44
/	/	/	/	/	/	/	/	519	0,70	(404)	(0,60)	45
/	/	/	/	/	/	/	/	191	0,26	(195)	(0,29)	46
/	/	10	0,02	10	0,02	10	0,01	10	0,01	10	0,01	47
/	/	/	(0,45)	/	/	(430)	(0,62)	504	0,68	437	0,65	48
8 644	20,73	11 760	21,08	13 694	22,22	15 885	23,04	17 101	23,15	15 238	22,63	49
(8 123)	19,48	10 738	19,25	11 951	19,39	13 382	19,41	13 565	18,36	12 685	18,84	50
(15 507)	37,19	22 312	39,99	25 804	41,87	30 835	44,73	32 942	44,59	29 235	43,43	51
(9 181)	22,02	12 045	21,59	13 348	21,66	14 904	21,62	15 139	20,49	14 167	21,04	52
(41 013)	98,35	53 821	96,47	59 532	96,60	66 551	96,54	70 728	95,74	64 736	96,16	53
(24,91)	/	34,11	/	38,67	/	45,26	/	49,24	/	43,51	/	54
(24,45)	/	32,87	/	37,33	/	43,66	/	47,17	/	41,84	/	55

Entgelt für die geleistete Arbeitszeit (Bruttoverdienst abzüglich Sonderzahlungen, vermögenswirksame Leistungen, Vergütung geleistet werden.- 4) Unbare individuelle Leistungen, Aktienoptionsprogramme, Belegschaftsaktien, Belegschaftseinrichtungen.- Träger oder Bildung von Rückstellungen, um ihren Arbeitnehmern Anspruch auf Sozialleistungen zu sichern.- 7) Arbeitgeberbeiträge nehmer, d. h. ohne Zwischenschaltung eines Versicherungsträgers und ohne Rückstellungen zu bilden.- 9) Beiträge zum U2-Verfahren Schwerbehindertenrecht (Teil 2 SGB IX).- 12) Arbeitskosten insg. abzüglich Bruttoverdienste (D.11). Entspricht den Entgeltfortzahlung, unterstellte Sozialbeiträge zur Alters- und Gesundheitsvorsorge von Beamten, Sozialbeiträge der Entgelt für die geleistete Arbeitszeit.- 15) Gesetzliche Arbeitgeberbeiträge zur Sozialversicherung, Vergütung gesetzlicher Lohnsumme oder Beschäftigtenzahl.-

## Arbeitskosten je Vollzeiteinheit 2016 nach Kostenarten, Wirtschaftszweigen und Unternehmensgrößenklassen

Deutschland

25 Herstellung von Metallerzeugnissen

Lfd.Nr.	Schlüssel 1)	Kostenart	10 und mehr	
			EUR	%
1		Bruttoarbeitskosten insgesamt .....	53 222	100,00
2	D	Nettoarbeitskosten (Bruttoarbeitskosten abzüglich Lohnsubventionen) .....	53 164	99,89
3	D.5	Lohnsubventionen (dem Arbeitgeber erstattete Lohn- und Gehaltszahlungen) .....	/	/
4	D.1	Arbeitnehmerentgelt .....	52 907	99,41
5	D.11	Bruttoverdienste .....	42 015	78,94
6	D.111	Bruttoverdienste (ohne Auszubildende) .....	41 383	77,76
7	D.11111	Entgelt für die geleistete Arbeitszeit 2) .....	32 062	60,24
8	D.11112	Sonderzahlungen insgesamt 3) .....	3 120	5,86
9		dar.: von persönlichen Leistungen und vom Unternehmenserfolg abhängig .....	(601)	(1,13)
10	D.1112	Leistungen zur Vermögensbildung der Arbeitnehmer .....	130	0,24
11	D.1113	Vergütung für nicht gearbeitete Tage .....	5 664	10,64
12		Urlaubsvergütung .....	4 208	7,91
13		Vergütung gesetzlicher Feiertage .....	1 373	2,58
14		Vergütung sonstiger betrieblicher oder tariflicher arbeitsfreier Tage .....	/	/
15	D.1114	Sachleistungen 4) .....	407	0,76
16		dar.: unbare individuelle Leistungen 5) .....	357	0,67
17	D.112	Bruttoverdienste der Auszubildenden .....	633	1,19
18	D.12	Sozialbeiträge der Arbeitgeber .....	10 892	20,46
19	D.121	Tatsächliche Sozialbeiträge der Arbeitgeber (ohne Auszubildende) 6) .....	8 542	16,05
20	D.1211	Gesetzliche Arbeitgeberbeiträge zur Sozialversicherung .....	7 960	14,96
21		Rentenversicherungsbeiträge .....	3 690	6,93
22		dar.: Aufstockungsbeiträge zur Rentenversicherung im Rahmen der Altersteilzeit .....	(24)	(0,05)
23		Arbeitslosenversicherungsbeiträge .....	575	1,08
24		Kranken- und Pflegeversicherungsbeiträge .....	3 090	5,81
25		Beiträge zur gesetzlichen Unfallversicherung .....	557	1,05
26		Umlage für das Insolvenzgeld .....	47	0,09
27		Sonstige gesetzliche Aufwendungen 7) .....	/	/
28	D.1212	Aufwendungen für die betriebliche Altersversorgung ohne Entgeltumwandlung .....	(582)	(1,09)
29		Aufwendungen für betriebliche Ruhegeldzusagen .....	/	/
30		Zuwendungen an Pensionskassen .....	/	/
31		Zuwendungen an Unterstützungskassen .....	/	/
32		Beiträge zur Direktversicherung .....	(108)	(0,20)
33		Beiträge an Pensionsfonds .....	/	/
34		Beiträge an den Pensions-Sicherungs-Verein VVaG .....	(2)	(0,00)
35	D.122	Unterstellte Sozialbeiträge der Arbeitgeber (ohne Auszubildende) 8) .....	2 194	4,12
36	D.1221	Entgeltfortzahlung .....	1 879	3,53
37		Entgeltfortzahlung im Krankheitsfall .....	1 721	3,23
38		Arbeitgeberzuschüsse zum Mutterschaftsgeld 9) .....	157	0,30
39	D.1222	Unterstellte Sozialbeiträge zur Alters- und Gesundheitsvorsorge von Beamten .....	-	-
40	D.1223	Zahlungen an aus dem Unternehmen ausscheidende Arbeitnehmer .....	/	/
41		Entlassungsschadigungen .....	/	/
42		Aufstockungsbeträge zum Bruttoverdienst im Rahmen der Altersteilzeit .....	(54)	(0,10)
43	D.1224	Sonstige freiwillige Sozialleistungen der Arbeitgeber .....	/	/
44	D.123	Sozialbeiträge der Arbeitgeber für Auszubildende .....	156	0,29
45	D.2	Kosten für die berufliche Aus- und Weiterbildung .....	170	0,32
46	D.3	Sonstige Aufwendungen 10) .....	(127)	(0,24)
47	D.4	Steuern auf die Lohnsumme oder Beschäftigtenzahl 11) .....	18	0,03
48		Nachrichtlich:		
49		Aufwendungen der Arbeitnehmer für betriebliche Altersversorgung .....	(354)	(0,67)
50		Lohnnebenkosten 12) .....	11 207	21,06
51		dar.: gesetzliche Lohnnebenkosten 13) .....	10 012	18,81
52		Personalnebenkosten insgesamt 14) .....	21 160	39,76
53		dar.: gesetzliche Personalnebenkosten 15) .....	11 230	21,10
54		Bruttoarbeitskosten je Vollzeiteinheit einschließlich Auszubildende .....	50 614	95,10
55		Bruttoarbeitskosten je geleistete Stunde der Beschäftigten (ohne Auszubildende) .....	31,86	
		Nettoarbeitskosten je geleistete Stunde der Beschäftigten (einschl. Auszubildende) ..	30,24	

1) Harmonisierter Schlüssel der statistischen Ämter der Europäischen Union nach Verordnung (EG) 1737/2005.- 2) Laufend gezahltes für nicht gearbeitete Tage, Sachleistungen).- 3) Zahlungen, die im Allgemeinen nicht laufend mit jeder Lohn- und Gehaltszahlung  
5) Naturalleistungen, Firmenwagen, Personalrabatte, Job-Tickets und Zinsersparnisse.- 6) Zahlungen der Arbeitgeber an Versicherungen zur Winterbeschäftigungs-Umlage nach Winterbeschäftigungs-Verordnung.- 8) Sozialleistungen der Arbeitgeber direkt an ihre Arbeit nach Aufwendungsausgleichsgesetz.- 10) Anwerbungskosten, vom Arbeitgeber gestellte Berufskleidung.- 11) Ausgleichsabgabe nach "indirekten Kosten" der Internationalen Arbeitsorganisation (ILO).- 13) Gesetzliche Arbeitgeberbeiträge zur Sozialversicherung, Arbeitgeber für Auszubildende, Steuern auf die Lohnsumme oder Beschäftigtenzahl.- 14) Arbeitskosten insgesamt abzüglich Feiertage, Entgeltfortzahlung, unterstellte Sozialbeiträge zur Alters- und Gesundheitsvorsorge von Beamten, Steuern auf die

Arbeitskosten je Vollzeiteinheit in Unternehmen mit ... Arbeitnehmern												Lfd. Nr.
davon mit ... bis ... Arbeitnehmern										50 und mehr		
10 - 49		50 - 249		250 - 499		500 - 999		1000 und mehr				
EUR	%	EUR	%	EUR	%	EUR	%	EUR	%	EUR	%	
45 972	100,00	49 769	100,00	56 944	100,00	65 546	100,00	68 718	100,00	55 800	100,00	1
45 814	99,66	49 738	99,94	56 929	99,97	65 540	99,99	68 708	99,99	55 778	99,96	2
/	/	/	/	/	/	/	/	10	0,01	/	/	3
45 778	99,58	49 465	99,39	56 580	99,36	65 108	99,33	68 229	99,29	55 442	99,36	4
36 531	79,46	39 463	79,29	44 541	78,22	51 325	78,30	53 928	78,48	43 966	78,79	5
35 897	78,08	38 849	78,06	43 957	77,19	50 657	77,28	53 191	77,40	43 334	77,66	6
29 021	63,13	30 351	60,98	33 580	58,97	38 253	58,36	38 451	55,96	33 144	59,40	7
(1 582)	(3,44)	2 667	5,36	(3 567)	(6,26)	(4 770)	(7,28)	6 954	10,12	3 667	6,57	8
/	/	/	/	/	/	/	/	1 708	2,48	(677)	(1,21)	9
(116)	(0,25)	124	0,25	(126)	/	/	/	125	0,18	135	0,24	10
4 780	10,40	5 299	10,65	6 310	11,08	7 059	10,77	7 140	10,39	5 978	10,71	11
3 526	7,67	3 922	7,88	4 722	8,29	5 259	8,02	5 379	7,83	4 450	7,98	12
1 208	2,63	1 297	2,61	1 458	2,56	1 674	2,55	1 691	2,46	1 432	2,57	13
/	/	/	/	/	/	/	/	70	0,10	/	/	14
(398)	(0,87)	(407)	(0,82)	/	/	/	/	520	0,76	410	0,73	15
(388)	(0,84)	(383)	(0,77)	/	(0,54)	/	/	361	0,52	346	0,62	16
(634)	(1,38)	(614)	(1,23)	(584)	(1,03)	(669)	(1,02)	737	1,07	632	1,13	17
9 247	20,11	10 002	20,10	(12 039)	21,14	13 783	21,03	14 301	20,81	11 477	20,57	18
7 498	16,31	7 951	15,98	9 024	15,85	10 437	15,92	11 125	16,19	8 913	15,97	19
7 052	15,34	7 646	15,36	8 373	14,70	9 217	14,06	9 821	14,29	8 283	14,84	20
3 178	6,91	3 507	7,05	3 934	6,91	4 414	6,73	4 728	6,88	3 872	6,94	21
/	/	/	/	/	/	/	/	105	0,15	(33)	(0,06)	22
484	1,05	551	1,11	620	1,09	690	1,05	736	1,07	607	1,09	23
2 817	6,13	2 982	5,99	3 206	5,63	3 492	5,33	3 699	5,38	3 188	5,71	24
532	1,16	562	1,13	(561)	0,99	(565)	(0,86)	598	0,87	566	1,01	25
40	0,09	45	0,09	(52)	(0,09)	55	0,08	60	0,09	50	0,09	26
/	/	/	/	/	/	/	/	/	/	/	/	27
/	/	(305)	(0,61)	/	/	/	/	1 303	1,90	(630)	(1,13)	28
/	/	/	/	/	/	/	/	1 014	1,48	/	/	29
/	/	/	/	/	/	/	/	41	0,06	/	/	30
/	/	/	/	/	/	/	/	21	0,03	/	/	31
/	/	/	/	/	/	/	/	143	0,21	(100)	(0,18)	32
/	/	/	/	/	/	/	/	80	0,12	/	/	33
/	/	/	/	/	/	/	/	5	0,01	/	(0,01)	34
1 589	3,46	1 900	3,82	/	/	(3 183)	4,86	3 005	4,37	2 410	4,32	35
1 508	3,28	1 774	3,57	2 033	3,57	(2 570)	(3,92)	2 308	3,36	2 011	3,60	36
1 370	2,98	1 620	3,26	1 872	3,29	(2 385)	(3,64)	2 119	3,08	1 846	3,31	37
138	0,30	154	0,31	161	0,28	185	0,28	189	0,28	164	0,29	38
/	/	/	/	/	/	/	/	/	/	/	/	39
/	/	/	/	/	/	/	/	687	1,00	/	/	40
/	/	/	/	/	/	/	/	481	0,70	/	/	41
/	/	/	/	/	/	/	/	206	0,30	(73)	(0,13)	42
/	/	/	/	/	/	/	/	9	0,01	/	/	43
(160)	(0,35)	(152)	(0,30)	(142)	(0,25)	(163)	(0,25)	171	0,25	154	0,28	44
/	/	(160)	(0,32)	/	/	/	/	329	0,48	(200)	(0,36)	45
/	/	(124)	(0,25)	/	/	/	/	140	0,20	(137)	(0,25)	46
(11)	(0,02)	21	0,04	20	0,04	21	0,03	20	0,03	20	0,04	47
(339)	(0,74)	(311)	(0,62)	/	/	/	/	537	0,78	(360)	(0,64)	48
9 441	20,54	10 306	20,71	12 404	21,78	14 221	21,70	14 789	21,52	11 834	21,21	49
8 730	18,99	9 592	19,27	10 568	18,56	11 972	18,26	12 321	17,93	10 468	18,76	50
16 951	36,87	19 418	39,02	23 364	41,03	27 293	41,64	30 266	44,04	22 656	40,60	51
9 778	21,27	10 738	21,57	11 884	20,87	13 482	20,57	13 841	20,14	11 746	21,05	52
43 380	94,36	47 321	95,08	54 503	95,71	62 712	95,68	65 786	95,73	53 214	95,37	53
26,85	/	29,50	/	34,97	/	40,38	/	42,99	/	33,70	/	54
25,22	/	28,02	/	33,45	/	38,60	/	41,13	/	32,10	/	55

Entgelt für die geleistete Arbeitszeit (Bruttoverdienst abzüglich Sonderzahlungen, vermögenswirksame Leistungen, Vergütung geleistet werden.- 4) Unbare individuelle Leistungen, Aktienoptionsprogramme, Belegschaftsaktien, Belegschaftseinrichtungen.- Träger oder Bildung von Rückstellungen, um ihren Arbeitnehmern Anspruch auf Sozialleistungen zu sichern.- 7) Arbeitgeberbeiträge nehmer, d. h. ohne Zwischenschaltung eines Versicherungsträgers und ohne Rückstellungen zu bilden.- 9) Beiträge zum U2-Verfahren Schwerbehindertenrecht (Teil 2 SGB IX).- 12) Arbeitskosten insg. abzüglich Bruttoverdienste (D.11). Entspricht den Entgeltfortzahlung, unterstellte Sozialbeiträge zur Alters- und Gesundheitsvorsorge von Beamten, Sozialbeiträge der Entgelt für die geleistete Arbeitszeit.- 15) Gesetzliche Arbeitgeberbeiträge zur Sozialversicherung, Vergütung gesetzlicher Lohnsumme oder Beschäftigtenzahl.-

Arbeitskosten je Vollzeiteinheit 2016 nach Kostenarten, Wirtschaftszweigen und Unternehmensgrößenklassen

Deutschland

26 Herstellung von Datenverarbeitungsgeräten, elektronischen und optischen Erzeugnissen

Lfd.Nr.	Schlüssel 1)	Kostenart	10 und mehr	
			EUR	%
1		Bruttoarbeitskosten insgesamt .....	71 938	100,00
2	D	Nettoarbeitskosten (Bruttoarbeitskosten abzüglich Lohnsubventionen) .....	71 914	99,97
3	D.5	Lohnsubventionen (dem Arbeitgeber erstattete Lohn- und Gehaltszahlungen) .....	/	/
4	D.1	Arbeitnehmerentgelt .....	71 512	99,41
5	D.11	Bruttoverdienste .....	58 000	80,63
6	D.111	Bruttoverdienste (ohne Auszubildende) .....	57 553	80,00
7	D.11111	Entgelt für die geleistete Arbeitszeit 2) .....	42 421	58,97
8	D.11112	Sonderzahlungen insgesamt 3) .....	6 605	9,18
9		dar.: von persönlichen Leistungen und vom Unternehmenserfolg abhängig .....	2 512	3,49
10	D.1112	Leistungen zur Vermögensbildung der Arbeitnehmer .....	111	0,15
11	D.1113	Vergütung für nicht gearbeitete Tage .....	7 471	10,39
12		Urlaubsvergütung .....	5 567	7,74
13		Vergütung gesetzlicher Feiertage .....	1 814	2,52
14		Vergütung sonstiger betrieblicher oder tariflicher arbeitsfreier Tage .....	(89)	(0,12)
15	D.1114	Sachleistungen 4) .....	945	1,31
16		dar.: unbare individuelle Leistungen 5) .....	(583)	(0,81)
17	D.112	Bruttoverdienste der Auszubildenden .....	447	0,62
18	D.12	Sozialbeiträge der Arbeitgeber .....	13 511	18,78
19	D.121	Tatsächliche Sozialbeiträge der Arbeitgeber (ohne Auszubildende) 6) .....	10 695	14,87
20	D.1211	Gesetzliche Arbeitgeberbeiträge zur Sozialversicherung .....	9 535	13,25
21		Rentenversicherungsbeiträge .....	4 763	6,62
22		dar.: Aufstockungsbeiträge zur Rentenversicherung im Rahmen der Altersteilzeit .....	62	0,09
23		Arbeitslosenversicherungsbeiträge .....	747	1,04
24		Kranken- und Pflegeversicherungsbeiträge .....	3 543	4,93
25		Beiträge zur gesetzlichen Unfallversicherung .....	422	0,59
26		Umlage für das Insolvenzgeld .....	61	0,08
27		Sonstige gesetzliche Aufwendungen 7) .....	/	/
28	D.1212	Aufwendungen für die betriebliche Altersversorgung ohne Entgeltumwandlung .....	/	/
29		Aufwendungen für betriebliche Ruhegeldzusagen .....	/	/
30		Zuwendungen an Pensionskassen .....	/	/
31		Zuwendungen an Unterstützungskassen .....	/	/
32		Beiträge zur Direktversicherung .....	/	/
33		Beiträge an Pensionsfonds .....	/	/
34		Beiträge an den Pensions-Sicherungs-Verein VVaG .....	/	/
35	D.122	Unterstellte Sozialbeiträge der Arbeitgeber (ohne Auszubildende) 8) .....	2 712	3,77
36	D.1221	Entgeltfortzahlung .....	2 115	2,94
37		Entgeltfortzahlung im Krankheitsfall .....	1 911	2,66
38		Arbeitgeberzuschüsse zum Mutterschaftsgeld 9) .....	204	0,28
39	D.1222	Unterstellte Sozialbeiträge zur Alters- und Gesundheitsvorsorge von Beamten .....	-	-
40	D.1223	Zahlungen an aus dem Unternehmen ausscheidende Arbeitnehmer .....	583	0,81
41		Entlassungsschadensleistungen .....	445	0,62
42		Aufstockungsbeträge zum Bruttoverdienst im Rahmen der Altersteilzeit .....	138	0,19
43	D.1224	Sonstige freiwillige Sozialleistungen der Arbeitgeber .....	/	/
44	D.123	Sozialbeiträge der Arbeitgeber für Auszubildende .....	(105)	(0,15)
45	D.2	Kosten für die berufliche Aus- und Weiterbildung .....	309	0,43
46	D.3	Sonstige Aufwendungen 10) .....	(96)	(0,13)
47	D.4	Steuern auf die Lohnsumme oder Beschäftigtenzahl 11) .....	21	0,03
48		Nachrichtlich:		
48		Aufwendungen der Arbeitnehmer für betriebliche Altersversorgung .....	602	0,84
49		Lohnnebenkosten 12) .....	13 938	19,37
50		dar.: gesetzliche Lohnnebenkosten 13) .....	11 777	16,37
51		Personalnebenkosten insgesamt 14) .....	29 517	41,03
52		dar.: gesetzliche Personalnebenkosten 15) .....	13 486	18,75
53		Bruttoarbeitskosten je Vollzeiteinheit einschließlich Auszubildende .....	69 766	96,98
54		Bruttoarbeitskosten je geleistete Stunde der Beschäftigten (ohne Auszubildende) .....	43,57	
55		Nettoarbeitskosten je geleistete Stunde der Beschäftigten (einschl. Auszubildende) ..	42,24	

1) Harmonisierter Schlüssel der statistischen Ämter der Europäischen Union nach Verordnung (EG) 1737/2005.- 2) Laufend gezahltes für nicht gearbeitete Tage, Sachleistungen).- 3) Zahlungen, die im Allgemeinen nicht laufend mit jeder Lohn- und Gehaltszahlung 5) Naturalleistungen, Firmenwagen, Personalrabatte, Job-Tickets und Zinsersparnisse.- 6) Zahlungen der Arbeitgeber an Versicherungen zur Winterbeschäftigungs-Umlage nach Winterbeschäftigungs-Verordnung.- 8) Sozialleistungen der Arbeitgeber direkt an ihre Arbeit nach Aufwendungsausgleichsgesetz.- 10) Anwerbungskosten, vom Arbeitgeber gestellte Berufskleidung.- 11) Ausgleichsabgabe nach "indirekten Kosten" der Internationalen Arbeitsorganisation (ILO).- 13) Gesetzliche Arbeitgeberbeiträge zur Sozialversicherung, Arbeitgeber für Auszubildende, Steuern auf die Lohnsumme oder Beschäftigtenzahl.- 14) Arbeitskosten insgesamt abzüglich Feiertage, Entgeltfortzahlung, unterstellte Sozialbeiträge zur Alters- und Gesundheitsvorsorge von Beamten, Steuern auf die

Arbeitskosten je Vollzeiteinheit in Unternehmen mit ... Arbeitnehmern												Lfd. Nr.
davon mit ... bis ... Arbeitnehmern										50 und mehr		
10 - 49		50 - 249		250 - 499		500 - 999		1000 und mehr				
EUR	%	EUR	%	EUR	%	EUR	%	EUR	%	EUR	%	
53 946	100,00	59 888	100,00	(66 962)	100,00	70 381	100,00	92 161	100,00	74 257	100,00	1
53 867	99,85	59 859	99,95	(66 944)	99,97	70 373	99,99	92 152	99,99	74 240	99,98	2
/	/	/	/	/	/	/	/	9	0,01	/	/	3
53 829	99,78	59 529	99,40	(66 360)	99,10	69 992	99,45	91 620	99,41	73 791	99,37	4
44 121	81,79	48 456	80,91	52 948	79,07	56 591	80,41	74 430	80,76	59 789	80,52	5
43 797	81,19	48 121	80,35	52 362	78,20	56 116	79,73	73 906	80,19	59 326	79,89	6
34 460	63,88	36 462	60,88	39 024	58,28	41 901	59,53	52 367	56,82	43 447	58,51	7
/	/	(4 512)	(7,53)	/	(8,48)	6 248	8,88	10 547	11,44	7 138	9,61	8
/	/	/	/	/	/	/	/	4 396	4,77	2 727	3,67	9
/	/	(118)	(0,20)	/	/	/	/	116	0,13	114	(0,15)	10
5 798	10,75	6 357	10,62	6 873	10,26	7 249	10,30	9 437	10,24	7 687	10,35	11
4 301	7,97	4 792	8,00	5 208	7,78	(5 396)	7,67	6 956	7,55	5 731	7,72	12
(1 471)	2,73	1 521	2,54	1 626	2,43	1 772	2,52	2 303	2,50	1 859	2,50	13
/	/	/	/	/	/	/	/	178	0,19	97	(0,13)	14
/	/	/	/	/	(1,03)	/	/	1 439	1,56	940	1,27	15
/	/	/	/	/	/	/	/	538	0,58	(532)	(0,72)	16
/	/	/	(0,56)	/	/	/	/	524	0,57	463	0,62	17
9 708	17,99	11 073	18,49	(13 412)	(20,03)	13 401	19,04	17 190	18,65	14 002	18,86	18
8 007	14,84	8 886	14,84	/	(16,68)	10 610	15,07	13 148	14,27	11 041	14,87	19
7 716	14,30	8 377	13,99	9 110	13,60	9 700	13,78	11 349	12,31	9 770	13,16	20
3 720	6,90	4 086	6,82	4 427	6,61	4 859	6,90	5 852	6,35	4 897	6,59	21
/	/	/	/	/	/	/	/	144	0,16	69	0,09	22
571	1,06	646	1,08	701	1,05	768	1,09	912	0,99	769	1,04	23
3 005	5,57	3 240	5,41	3 431	5,12	3 587	5,10	4 039	4,38	3 612	4,86	24
/	/	351	0,59	/	/	/	/	472	0,51	428	0,58	25
47	0,09	53	0,09	57	0,08	61	0,09	74	0,08	62	0,08	26
-	-	/	/	-	-	-	-	-	-	/	/	27
/	/	/	/	/	/	/	/	1 800	1,95	/	/	28
/	/	/	/	/	/	/	/	1 651	1,79	/	/	29
/	/	/	/	/	/	/	/	58	0,06	/	/	30
/	/	/	/	/	/	/	/	14	0,02	/	/	31
/	/	/	/	/	/	/	/	28	0,03	/	/	32
/	/	/	/	(1)	(0,00)	/	/	31	0,03	/	/	33
/	/	/	/	/	/	/	/	18	0,02	/	/	34
(1 625)	(3,01)	2 108	3,52	(2 106)	(3,14)	(2 674)	(3,80)	3 923	4,26	2 852	3,84	35
(1 522)	(2,82)	1 906	3,18	(1 958)	(2,92)	(2 126)	(3,02)	2 579	2,80	2 191	2,95	36
(1 351)	(2,50)	1 724	2,88	(1 761)	(2,63)	(1 921)	(2,73)	2 339	2,54	1 983	2,67	37
(171)	0,32	181	0,30	197	0,29	205	0,29	240	0,26	209	0,28	38
-	-	-	-	-	-	-	-	-	-	-	-	39
/	/	/	/	/	/	/	/	1 326	1,44	646	0,87	40
/	/	/	/	/	/	/	/	1 000	1,08	491	0,66	41
/	/	/	/	/	/	/	/	326	0,35	155	0,21	42
/	/	/	/	/	/	/	/	17	0,02	/	/	43
/	/	/	(0,13)	/	/	/	/	119	0,13	(109)	(0,15)	44
/	/	/	/	/	/	/	/	438	0,48	339	0,46	45
/	/	/	/	/	/	/	/	81	0,09	(104)	(0,14)	46
/	/	22	0,04	23	(0,03)	23	0,03	22	0,02	23	0,03	47
/	/	(433)	(0,72)	/	/	(476)	(0,68)	862	0,94	(629)	0,85	48
9 825	18,21	11 433	19,09	(14 014)	(20,93)	13 790	19,59	17 731	19,24	14 468	19,48	49
9 326	17,29	10 384	17,34	11 229	16,77	11 966	17,00	14 069	15,27	12 092	16,28	50
19 487	36,12	23 426	39,12	(27 938)	41,72	28 480	40,47	39 794	43,18	30 810	41,49	51
10 722	19,88	11 826	19,75	12 717	18,99	13 621	19,35	16 254	17,64	13 843	18,64	52
52 558	97,43	58 297	97,34	(64 265)	95,97	68 234	96,95	89 333	96,93	71 972	96,92	53
31,90	/	35,91	/	(40,26)	/	42,76	/	56,94	/	45,12	/	54
31,02	/	34,95	/	(38,62)	/	41,45	/	55,19	/	43,72	/	55

Entgelt für die geleistete Arbeitszeit (Bruttoverdienst abzüglich Sonderzahlungen, vermögenswirksame Leistungen, Vergütung geleistet werden.- 4) Unbare individuelle Leistungen, Aktienoptionsprogramme, Belegschaftsaktien, Belegschaftseinrichtungen.- Träger oder Bildung von Rückstellungen, um ihren Arbeitnehmern Anspruch auf Sozialleistungen zu sichern.- 7) Arbeitgeberbeiträge nehmer, d. h. ohne Zwischenschaltung eines Versicherungsträgers und ohne Rückstellungen zu bilden.- 9) Beiträge zum U2-Verfahren Schwerbehindertenrecht (Teil 2 SGB IX).- 12) Arbeitskosten insg. abzüglich Bruttoverdienste (D.11). Entspricht den Entgeltfortzahlung, unterstellte Sozialbeiträge zur Alters- und Gesundheitsvorsorge von Beamten, Sozialbeiträge der Entgelt für die geleistete Arbeitszeit.- 15) Gesetzliche Arbeitgeberbeiträge zur Sozialversicherung, Vergütung gesetzlicher Lohnsumme oder Beschäftigtenzahl.-

## Arbeitskosten je Vollzeiteinheit 2016 nach Kostenarten, Wirtschaftszweigen und Unternehmensgrößenklassen

Deutschland

27 Herstellung von elektrischen Ausrüstungen

Lfd.Nr.	Schlüssel 1)	Kostenart	10 und mehr	
			EUR	%
1		Bruttoarbeitskosten insgesamt .....	70 459	100,00
2	D	Nettoarbeitskosten (Bruttoarbeitskosten abzüglich Lohnsubventionen) .....	70 426	99,95
3	D.5	Lohnsubventionen (dem Arbeitgeber erstattete Lohn- und Gehaltszahlungen) .....	/	/
4	D.1	Arbeitnehmerentgelt .....	69 987	99,33
5	D.11	Bruttoverdienste .....	55 701	79,05
6	D.111	Bruttoverdienste (ohne Auszubildende) .....	55 044	78,12
7	D.11111	Entgelt für die geleistete Arbeitszeit 2) .....	40 488	57,46
8	D.11112	Sonderzahlungen insgesamt 3) .....	6 049	8,58
9		dar.: von persönlichen Leistungen und vom Unternehmenserfolg abhängig .....	1 994	2,83
10	D.1112	Leistungen zur Vermögensbildung der Arbeitnehmer .....	131	0,19
11	D.1113	Vergütung für nicht gearbeitete Tage .....	7 373	10,46
12		Urlaubsvergütung .....	5 461	7,75
13		Vergütung gesetzlicher Feiertage .....	1 780	2,53
14		Vergütung sonstiger betrieblicher oder tariflicher arbeitsfreier Tage .....	/	/
15	D.1114	Sachleistungen 4) .....	(1 003)	(1,42)
16		dar.: unbare individuelle Leistungen 5) .....	542	0,77
17	D.112	Bruttoverdienste der Auszubildenden .....	(657)	(0,93)
18	D.12	Sozialbeiträge der Arbeitgeber .....	14 287	20,28
19	D.121	Tatsächliche Sozialbeiträge der Arbeitgeber (ohne Auszubildende) 6) .....	10 887	15,45
20	D.1211	Gesetzliche Arbeitgeberbeiträge zur Sozialversicherung .....	9 493	13,47
21		Rentenversicherungsbeiträge .....	4 679	6,64
22		dar.: Aufstockungsbeiträge zur Rentenversicherung im Rahmen der Altersteilzeit .....	100	0,14
23		Arbeitslosenversicherungsbeiträge .....	727	1,03
24		Kranken- und Pflegeversicherungsbeiträge .....	3 548	5,04
25		Beiträge zur gesetzlichen Unfallversicherung .....	479	0,68
26		Umlage für das Insolvenzgeld .....	59	0,08
27		Sonstige gesetzliche Aufwendungen 7) .....	-	-
28	D.1212	Aufwendungen für die betriebliche Altersversorgung ohne Entgeltumwandlung .....	1 394	1,98
29		Aufwendungen für betriebliche Ruhegeldzusagen .....	1 105	1,57
30		Zuwendungen an Pensionskassen .....	/	/
31		Zuwendungen an Unterstützungskassen .....	/	/
32		Beiträge zur Direktversicherung .....	(113)	(0,16)
33		Beiträge an Pensionsfonds .....	(36)	(0,05)
34		Beiträge an den Pensions-Sicherungs-Verein VVaG .....	8	0,01
35	D.122	Unterstellte Sozialbeiträge der Arbeitgeber (ohne Auszubildende) 8) .....	3 248	4,61
36	D.1221	Entgeltfortzahlung .....	2 214	3,14
37		Entgeltfortzahlung im Krankheitsfall .....	2 029	2,88
38		Arbeitgeberzuschüsse zum Mutterschaftsgeld 9) .....	186	0,26
39	D.1222	Unterstellte Sozialbeiträge zur Alters- und Gesundheitsvorsorge von Beamten .....	-	-
40	D.1223	Zahlungen an aus dem Unternehmen ausscheidende Arbeitnehmer .....	1 020	1,45
41		Entlassungsschadensleistungen .....	830	1,18
42		Aufstockungsbeträge zum Bruttoverdienst im Rahmen der Altersteilzeit .....	190	0,27
43	D.1224	Sonstige freiwillige Sozialleistungen der Arbeitgeber .....	14	0,02
44	D.123	Sozialbeiträge der Arbeitgeber für Auszubildende .....	(151)	(0,21)
45	D.2	Kosten für die berufliche Aus- und Weiterbildung .....	368	0,52
46	D.3	Sonstige Aufwendungen 10) .....	/	/
47	D.4	Steuern auf die Lohnsumme oder Beschäftigtenzahl 11) .....	13	0,02
48		Nachrichtlich:		
48		Aufwendungen der Arbeitnehmer für betriebliche Altersversorgung .....	558	0,79
49		Lohnnebenkosten 12) .....	14 759	20,95
50		dar.: gesetzliche Lohnnebenkosten 13) .....	11 872	16,85
51		Personalnebenkosten insgesamt 14) .....	29 971	42,54
52		dar.: gesetzliche Personalnebenkosten 15) .....	13 501	19,16
53		Bruttoarbeitskosten je Vollzeiteinheit einschließlich Auszubildende .....	67 548	95,87
54		Bruttoarbeitskosten je geleistete Stunde der Beschäftigten (ohne Auszubildende) .....	43,83	
55		Nettoarbeitskosten je geleistete Stunde der Beschäftigten (einschl. Auszubildende) ..	41,99	

1) Harmonisierter Schlüssel der statistischen Ämter der Europäischen Union nach Verordnung (EG) 1737/2005.- 2) Laufend gezahltes für nicht gearbeitete Tage, Sachleistungen).- 3) Zahlungen, die im Allgemeinen nicht laufend mit jeder Lohn- und Gehaltszahlung  
5) Naturalleistungen, Firmenwagen, Personalrabatte, Job-Tickets und Zinsersparnisse.- 6) Zahlungen der Arbeitgeber an Versicherungen zur Winterbeschäftigungs-Umlage nach Winterbeschäftigungs-Verordnung.- 8) Sozialleistungen der Arbeitgeber direkt an ihre Arbeit nach Aufwendungsausgleichsgesetz.- 10) Anwerbungskosten, vom Arbeitgeber gestellte Berufskleidung.- 11) Ausgleichsabgabe nach "indirekten Kosten" der Internationalen Arbeitsorganisation (ILO).- 13) Gesetzliche Arbeitgeberbeiträge zur Sozialversicherung, Arbeitgeber für Auszubildende, Steuern auf die Lohnsumme oder Beschäftigtenzahl.- 14) Arbeitskosten insgesamt abzüglich Feiertage, Entgeltfortzahlung, unterstellte Sozialbeiträge zur Alters- und Gesundheitsvorsorge von Beamten, Steuern auf die

Arbeitskosten je Vollzeiteinheit in Unternehmen mit ... Arbeitnehmern												Lfd. Nr.
davon mit ... bis ... Arbeitnehmern										50 und mehr		
10 - 49		50 - 249		250 - 499		500 - 999		1000 und mehr				
EUR	%	EUR	%	EUR	%	EUR	%	EUR	%	EUR	%	
49 901	100,00	52 843	100,00	64 344	100,00	66 695	100,00	87 047	100,00	72 491	100,00	1
49 686	99,57	52 814	99,95	64 333	99,98	66 651	99,93	87 045	100,00	72 476	99,98	2
/	/	/	/	/	/	/	/	/	/	/	/	3
49 764	99,73	52 577	99,50	63 950	99,39	66 242	99,32	86 365	99,22	71 986	99,30	4
39 832	79,82	42 217	79,89	51 318	79,76	53 010	79,48	68 277	78,44	57 269	79,00	5
39 420	79,00	41 564	78,66	50 715	78,82	52 139	78,17	67 602	77,66	56 588	78,06	6
30 829	61,78	32 380	61,28	37 786	58,73	38 340	57,49	48 230	55,41	41 443	57,17	7
/	/	(2 935)	(5,55)	(5 071)	(7,88)	/	/	8 915	10,24	6 387	8,81	8
/	/	/	/	/	/	/	/	3 668	4,21	2 111	2,91	9
/	/	(132)	0,25	/	/	/	/	135	0,15	133	0,18	10
5 191	10,40	5 577	10,55	7 123	11,07	7 273	10,91	8 885	10,21	7 589	10,47	11
3 896	7,81	4 144	7,84	5 364	8,34	5 423	8,13	6 526	7,50	5 616	7,75	12
1 277	2,56	1 365	2,58	1 636	2,54	1 699	2,55	2 173	2,50	1 830	2,52	13
/	/	/	/	/	/	/	/	186	0,21	/	/	14
/	/	/	/	/	/	/	/	1 437	1,65	(1 037)	(1,43)	15
/	/	/	/	/	/	/	/	630	0,72	529	0,73	16
/	/	/	/	/	/	/	/	(675)	(0,78)	(681)	(0,94)	17
(9 932)	19,90	10 359	19,60	12 632	19,63	13 232	19,84	18 088	20,78	14 717	20,30	18
(8 284)	16,60	8 082	15,29	10 060	15,63	10 086	15,12	13 388	15,38	11 144	15,37	19
7 390	14,81	7 778	14,72	9 383	14,58	9 372	14,05	10 904	12,53	9 700	13,38	20
3 489	6,99	3 676	6,96	4 538	7,05	4 589	6,88	5 527	6,35	4 797	6,62	21
/	/	/	/	/	/	/	/	191	0,22	110	0,15	22
522	1,05	578	1,09	712	1,11	726	1,09	853	0,98	747	1,03	23
2 955	5,92	3 082	5,83	3 560	5,53	3 573	5,36	3 909	4,49	3 607	4,98	24
(378)	(0,76)	393	(0,74)	(516)	(0,80)	(426)	(0,64)	546	0,63	489	0,67	25
46	0,09	48	0,09	58	0,09	58	0,09	69	0,08	61	0,08	26
/	/	/	/	/	/	/	/	-	-	-	-	27
/	/	/	/	/	/	/	/	2 485	2,85	1 444	1,99	28
/	/	/	/	/	/	/	/	2 109	2,42	1 169	1,61	29
/	/	/	/	/	/	/	/	64	0,07	/	/	30
/	/	/	/	/	/	/	/	95	0,11	/	/	31
/	/	/	/	/	/	/	/	131	0,15	(111)	(0,15)	32
/	/	/	/	/	/	/	/	72	0,08	(39)	(0,05)	33
/	/	/	/	/	/	/	/	14	0,02	8	0,01	34
(1 553)	(3,11)	(2 125)	(4,02)	(2 424)	(3,77)	2 945	4,42	4 549	5,23	3 416	4,71	35
(1 443)	(2,89)	(1 907)	(3,61)	(2 056)	(3,20)	2 439	3,66	2 535	2,91	2 291	3,16	36
(1 290)	(2,59)	(1 753)	(3,32)	(1 863)	(2,90)	2 244	3,36	2 331	2,68	2 102	2,90	37
153	0,31	154	0,29	193	0,30	196	0,29	205	0,24	189	0,26	38
/	/	/	/	/	/	/	/	-	-	-	-	39
/	/	/	/	/	/	(499)	(0,75)	1 985	2,28	1 110	1,53	40
/	/	/	/	/	/	/	/	1 626	1,87	902	1,24	41
/	/	/	/	/	/	/	/	359	0,41	208	0,29	42
/	/	/	/	/	/	/	/	29	0,03	15	0,02	43
/	/	/	/	/	/	/	/	(151)	(0,17)	(157)	(0,22)	44
/	/	/	/	/	/	/	/	608	0,70	394	0,54	45
/	/	/	/	/	/	/	/	59	0,07	/	/	46
/	/	14	0,03	13	0,02	14	0,02	14	0,02	14	0,02	47
/	/	(438)	(0,83)	/	/	/	/	715	0,82	579	0,80	48
(10 069)	20,18	10 625	20,11	13 026	20,24	13 686	20,52	18 770	21,56	15 222	21,00	49
8 935	17,91	9 852	18,64	11 600	18,03	12 026	18,03	13 604	15,63	12 162	16,78	50
(19 072)	38,22	20 463	38,72	26 558	41,27	28 355	42,51	38 817	44,59	31 048	42,83	51
10 117	20,27	11 064	20,94	13 089	20,34	13 525	20,28	15 626	17,95	13 835	19,08	52
48 009	96,21	50 243	95,08	61 678	95,86	63 295	94,90	83 973	96,47	69 472	95,84	53
29,11	/	32,22	/	40,40	/	42,17	/	55,12	/	45,40	/	54
27,86	/	30,59	/	38,70	/	39,97	/	53,18	/	43,48	/	55

Entgelt für die geleistete Arbeitszeit (Bruttoverdienst abzüglich Sonderzahlungen, vermögenswirksame Leistungen, Vergütung geleistet werden.- 4) Unbare individuelle Leistungen, Aktienoptionsprogramme, Belegschaftsaktien, Belegschaftseinrichtungen.- Träger oder Bildung von Rückstellungen, um ihren Arbeitnehmern Anspruch auf Sozialleistungen zu sichern.- 7) Arbeitgeberbeiträge nehmer, d. h. ohne Zwischenschaltung eines Versicherungsträgers und ohne Rückstellungen zu bilden.- 9) Beiträge zum U2-Verfahren Schwerbehindertenrecht (Teil 2 SGB IX).- 12) Arbeitskosten insg. abzüglich Bruttoverdienste (D.11). Entspricht den Entgeltfortzahlung, unterstellte Sozialbeiträge zur Alters- und Gesundheitsvorsorge von Beamten, Sozialbeiträge der Entgelt für die geleistete Arbeitszeit.- 15) Gesetzliche Arbeitgeberbeiträge zur Sozialversicherung, Vergütung gesetzlicher Lohnsumme oder Beschäftigtenzahl.-



Arbeitskosten je Vollzeiteinheit 2016 nach Kostenarten, Wirtschaftszweigen und Unternehmensgrößenklassen

Deutschland

28 Maschinenbau

Lfd.Nr.	Schlüssel 1)	Kostenart	10 und mehr	
			EUR	%
1		Bruttoarbeitskosten insgesamt .....	69 438	100,00
2	D	Nettoarbeitskosten (Bruttoarbeitskosten abzüglich Lohnsubventionen) .....	69 421	99,98
3	D.5	Lohnsubventionen (dem Arbeitgeber erstattete Lohn- und Gehaltszahlungen) .....	/	/
4	D.1	Arbeitnehmerentgelt .....	69 019	99,40
5	D.11	Bruttoverdienste .....	55 153	79,43
6	D.111	Bruttoverdienste (ohne Auszubildende) .....	54 432	78,39
7	D.11111	Entgelt für die geleistete Arbeitszeit 2) .....	40 637	58,52
8	D.11112	Sonderzahlungen insgesamt 3) .....	5 607	8,08
9		dar.: von persönlichen Leistungen und vom Unternehmenserfolg abhängig .....	(1 492)	(2,15)
10	D.1112	Leistungen zur Vermögensbildung der Arbeitnehmer .....	144	0,21
11	D.1113	Vergütung für nicht gearbeitete Tage .....	7 387	10,64
12		Urlaubsvergütung .....	5 462	7,87
13		Vergütung gesetzlicher Feiertage .....	1 779	2,56
14		Vergütung sonstiger betrieblicher oder tariflicher arbeitsfreier Tage .....	(146)	(0,21)
15	D.1114	Sachleistungen 4) .....	(657)	(0,95)
16		dar.: unbare individuelle Leistungen 5) .....	(473)	(0,68)
17	D.112	Bruttoverdienste der Auszubildenden .....	721	1,04
18	D.12	Sozialbeiträge der Arbeitgeber .....	13 866	19,97
19	D.121	Tatsächliche Sozialbeiträge der Arbeitgeber (ohne Auszubildende) 6) .....	10 867	15,65
20	D.1211	Gesetzliche Arbeitgeberbeiträge zur Sozialversicherung .....	9 626	13,86
21		Rentenversicherungsbeiträge .....	4 695	6,76
22		dar.: Aufstockungsbeiträge zur Rentenversicherung im Rahmen der Altersteilzeit .....	69	0,10
23		Arbeitslosenversicherungsbeiträge .....	735	1,06
24		Kranken- und Pflegeversicherungsbeiträge .....	3 586	5,16
25		Beiträge zur gesetzlichen Unfallversicherung .....	548	0,79
26		Umlage für das Insolvenzgeld .....	62	0,09
27		Sonstige gesetzliche Aufwendungen 7) .....	/	/
28	D.1212	Aufwendungen für die betriebliche Altersversorgung ohne Entgeltumwandlung .....	(1 241)	(1,79)
29		Aufwendungen für betriebliche Ruhegeldzusagen .....	/	/
30		Zuwendungen an Pensionskassen .....	/	/
31		Zuwendungen an Unterstützungskassen .....	/	/
32		Beiträge zur Direktversicherung .....	/	/
33		Beiträge an Pensionsfonds .....	108	0,16
34		Beiträge an den Pensions-Sicherungs-Verein VVaG .....	(6)	(0,01)
35	D.122	Unterstellte Sozialbeiträge der Arbeitgeber (ohne Auszubildende) 8) .....	2 830	4,08
36	D.1221	Entgeltfortzahlung .....	2 203	3,17
37		Entgeltfortzahlung im Krankheitsfall .....	2 011	2,90
38		Arbeitgeberzuschüsse zum Mutterschaftsgeld 9) .....	192	0,28
39	D.1222	Unterstellte Sozialbeiträge zur Alters- und Gesundheitsvorsorge von Beamten .....	-	-
40	D.1223	Zahlungen an aus dem Unternehmen ausscheidende Arbeitnehmer .....	(611)	(0,88)
41		Entlassungsschadensleistungen .....	(441)	(0,64)
42		Aufstockungsbeträge zum Bruttoverdienst im Rahmen der Altersteilzeit .....	170	0,24
43	D.1224	Sonstige freiwillige Sozialleistungen der Arbeitgeber .....	16	0,02
44	D.123	Sozialbeiträge der Arbeitgeber für Auszubildende .....	168	0,24
45	D.2	Kosten für die berufliche Aus- und Weiterbildung .....	285	0,41
46	D.3	Sonstige Aufwendungen 10) .....	(119)	(0,17)
47	D.4	Steuern auf die Lohnsumme oder Beschäftigtenzahl 11) .....	15	0,02
48		Nachrichtlich:		
48		Aufwendungen der Arbeitnehmer für betriebliche Altersversorgung .....	560	0,81
49		Lohnnebenkosten 12) .....	14 285	20,57
50		dar.: gesetzliche Lohnnebenkosten 13) .....	12 012	17,30
51		Personalnebenkosten insgesamt 14) .....	28 801	41,48
52		dar.: gesetzliche Personalnebenkosten 15) .....	13 623	19,62
53		Bruttoarbeitskosten je Vollzeiteinheit einschließlich Auszubildende .....	66 138	95,25
54		Bruttoarbeitskosten je geleistete Stunde der Beschäftigten (ohne Auszubildende) .....	42,64	
55		Nettoarbeitskosten je geleistete Stunde der Beschäftigten (einschl. Auszubildende) ..	40,60	

1) Harmonisierter Schlüssel der statistischen Ämter der Europäischen Union nach Verordnung (EG) 1737/2005.- 2) Laufend gezahltes für nicht gearbeitete Tage, Sachleistungen).- 3) Zahlungen, die im Allgemeinen nicht laufend mit jeder Lohn- und Gehaltszahlung 5) Naturalleistungen, Firmenwagen, Personalrabatte, Job-Tickets und Zinsersparnisse.- 6) Zahlungen der Arbeitgeber an Versicherungen zur Winterbeschäftigungs-Umlage nach Winterbeschäftigungs-Verordnung.- 8) Sozialleistungen der Arbeitgeber direkt an ihre Arbeit nach Aufwendungsausgleichsgesetz.- 10) Anwerbungskosten, vom Arbeitgeber gestellte Berufskleidung.- 11) Ausgleichsabgabe nach "indirekten Kosten" der Internationalen Arbeitsorganisation (ILO).- 13) Gesetzliche Arbeitgeberbeiträge zur Sozialversicherung, Arbeitgeber für Auszubildende, Steuern auf die Lohnsumme oder Beschäftigtenzahl.- 14) Arbeitskosten insgesamt abzüglich Feiertage, Entgeltfortzahlung, unterstellte Sozialbeiträge zur Alters- und Gesundheitsvorsorge von Beamten, Steuern auf die

Arbeitskosten je Vollzeiteinheit in Unternehmen mit ... Arbeitnehmern												Lfd. Nr.
davon mit ... bis ... Arbeitnehmern										50 und mehr		
10 - 49		50 - 249		250 - 499		500 - 999		1000 und mehr				
EUR	%	EUR	%	EUR	%	EUR	%	EUR	%	EUR	%	
50 257	100,00	60 376	100,00	64 683	100,00	71 504	100,00	83 139	100,00	71 550	100,00	1
50 170	99,83	60 357	99,97	64 670	99,98	71 499	99,99	83 137	100,00	71 541	99,99	2
/	/	/	/	/	/	/	/	2	0,00	/	/	3
50 066	99,62	59 906	99,22	64 432	99,61	71 077	99,40	82 624	99,38	71 105	99,38	4
40 586	80,76	48 332	80,05	51 141	79,06	57 722	80,73	65 263	78,50	56 757	79,32	5
40 078	79,75	47 539	78,74	50 501	78,08	56 864	79,53	64 560	77,65	56 013	78,28	6
32 132	63,94	36 307	60,13	38 398	59,36	42 524	59,47	46 603	56,05	41 574	58,10	7
/	/	(4 111)	(6,81)	(4 352)	(6,73)	(6 050)	(8,46)	8 152	9,81	6 003	8,39	8
/	/	/	/	/	/	/	/	2 412	2,90	(1 604)	(2,24)	9
/	/	(156)	(0,26)	/	/	(161)	/	134	0,16	144	0,20	10
5 249	10,44	6 353	10,52	6 933	10,72	7 654	10,70	8 884	10,69	7 622	10,65	11
3 883	7,73	4 755	7,88	5 195	8,03	5 620	7,86	6 512	7,83	5 636	7,88	12
1 328	2,64	1 535	2,54	1 631	2,52	1 827	2,56	2 140	2,57	1 828	2,56	13
/	/	/	/	/	/	/	/	233	0,28	(158)	(0,22)	14
/	/	/	/	/	/	/	/	787	0,95	(669)	(0,94)	15
/	/	(557)	(0,92)	/	/	/	/	404	0,49	(466)	(0,65)	16
/	/	(793)	(1,31)	/	(0,99)	/	/	703	0,85	744	1,04	17
9 480	18,86	11 574	19,17	(13 291)	20,55	13 355	18,68	17 361	20,88	14 348	20,05	18
7 750	15,42	9 238	15,30	(10 485)	(16,21)	10 450	14,61	13 364	16,07	11 211	15,67	19
7 498	14,92	8 886	14,72	9 116	14,09	9 774	13,67	10 968	13,19	9 860	13,78	20
3 516	7,00	4 207	6,97	4 436	6,86	4 908	6,86	5 433	6,53	4 824	6,74	21
/	/	/	/	/	/	/	/	137	0,16	(77)	0,11	22
539	1,07	660	1,09	694	1,07	772	1,08	850	1,02	756	1,06	23
2 974	5,92	3 436	5,69	3 346	5,17	3 487	4,88	4 023	4,84	3 653	5,11	24
(418)	(0,83)	520	0,86	(584)	0,90	(545)	(0,76)	592	0,71	562	0,79	25
45	0,09	/	/	56	0,09	63	0,09	69	0,08	64	0,09	26
/	/	/	/	/	/	/	/	-	-	/	/	27
/	/	/	/	/	/	/	/	2 396	2,88	(1 350)	(1,89)	28
/	/	/	/	/	/	/	/	1 939	2,33	/	/	29
/	/	/	/	/	/	/	/	49	0,06	(39)	(0,05)	30
/	/	/	/	/	/	/	/	46	0,06	/	/	31
/	/	/	/	/	/	/	/	45	0,05	/	/	32
/	/	/	/	/	/	/	/	304	0,37	119	0,17	33
/	/	/	/	/	/	/	/	12	0,01	(6)	(0,01)	34
(1 609)	(3,20)	2 149	3,56	(2 660)	(4,11)	(2 701)	(3,78)	3 836	4,61	2 965	4,14	35
(1 459)	(2,90)	1 834	3,04	2 180	3,37	(2 073)	(2,90)	2 766	3,33	2 285	3,19	36
(1 306)	(2,60)	1 656	2,74	1 984	3,07	(1 871)	(2,62)	2 558	3,08	2 088	2,92	37
153	0,31	178	0,29	196	0,30	202	0,28	208	0,25	196	0,27	38
/	/	/	/	/	/	/	/	-	-	-	-	39
/	/	/	/	/	/	/	/	1 033	1,24	(662)	(0,93)	40
/	/	/	/	/	/	/	/	678	0,81	(474)	(0,66)	41
/	/	/	/	/	/	/	/	355	0,43	188	0,26	42
/	/	/	/	/	/	/	/	37	0,04	18	0,03	43
/	/	(188)	(0,31)	/	(0,23)	/	(0,29)	161	0,19	173	0,24	44
/	/	/	/	/	/	/	/	406	0,49	303	0,42	45
/	/	/	/	/	/	/	/	93	0,11	(126)	(0,18)	46
(10)	(0,02)	16	0,03	16	0,02	16	0,02	16	0,02	16	0,02	47
/	/	(457)	(0,76)	/	/	/	/	746	0,90	577	0,81	48
9 671	19,24	12 044	19,95	(13 541)	20,94	13 782	19,27	17 876	21,50	14 793	20,68	49
9 088	18,08	10 924	18,09	11 457	17,71	12 067	16,88	13 911	16,73	12 334	17,24	50
18 125	36,06	24 069	39,87	26 284	40,64	28 981	40,53	36 536	43,95	29 976	41,90	51
10 294	20,48	12 271	20,33	12 943	20,01	13 690	19,15	15 890	19,11	13 989	19,55	52
48 298	96,10	57 054	94,50	61 776	95,51	67 658	94,62	79 600	95,74	68 083	95,15	53
29,23	/	35,72	/	39,67	/	44,18	/	53,38	/	44,21	/	54
28,04	/	33,74	/	37,88	/	41,81	/	51,10	/	42,06	/	55

Entgelt für die geleistete Arbeitszeit (Bruttoverdienst abzüglich Sonderzahlungen, vermögenswirksame Leistungen, Vergütung geleistet werden.- 4) Unbare individuelle Leistungen, Aktienoptionsprogramme, Belegschaftsaktien, Belegschaftseinrichtungen.- Träger oder Bildung von Rückstellungen, um ihren Arbeitnehmern Anspruch auf Sozialleistungen zu sichern.- 7) Arbeitgeberbeiträge nehmer, d. h. ohne Zwischenschaltung eines Versicherungsträgers und ohne Rückstellungen zu bilden.- 9) Beiträge zum U2-Verfahren Schwerbehindertenrecht (Teil 2 SGB IX).- 12) Arbeitskosten insg. abzüglich Bruttoverdienste (D.11). Entspricht den Entgeltfortzahlung, unterstellte Sozialbeiträge zur Alters- und Gesundheitsvorsorge von Beamten, Sozialbeiträge der Entgelt für die geleistete Arbeitszeit.- 15) Gesetzliche Arbeitgeberbeiträge zur Sozialversicherung, Vergütung gesetzlicher Lohnsumme oder Beschäftigtenzahl.-

## Arbeitskosten je Vollzeiteinheit 2016 nach Kostenarten, Wirtschaftszweigen und Unternehmensgrößenklassen

Deutschland

29 Herstellung von Kraftwagen und Kraftwagenteilen

Lfd.Nr.	Schlüssel 1)	Kostenart	10 und mehr	
			EUR	%
1		Bruttoarbeitskosten insgesamt .....	83 609	100,00
2	D	Nettoarbeitskosten (Bruttoarbeitskosten abzüglich Lohnsubventionen) .....	83 602	99,99
3	D.5	Lohnsubventionen (dem Arbeitgeber erstattete Lohn- und Gehaltszahlungen) .....	(6)	(0,01)
4	D.1	Arbeitnehmerentgelt .....	83 017	99,29
5	D.11	Bruttoverdienste .....	63 903	76,43
6	D.111	Bruttoverdienste (ohne Auszubildende) .....	63 386	75,81
7	D.11111	Entgelt für die geleistete Arbeitszeit 2) .....	44 191	52,85
8	D.11112	Sonderzahlungen insgesamt 3) .....	10 163	12,16
9		dar.: von persönlichen Leistungen und vom Unternehmenserfolg abhängig .....	4 280	5,12
10	D.1112	Leistungen zur Vermögensbildung der Arbeitnehmer .....	133	0,16
11	D.1113	Vergütung für nicht gearbeitete Tage .....	8 200	9,81
12		Urlaubsvergütung .....	6 044	7,23
13		Vergütung gesetzlicher Feiertage .....	1 896	2,27
14		Vergütung sonstiger betrieblicher oder tariflicher arbeitsfreier Tage .....	260	0,31
15	D.1114	Sachleistungen 4) .....	(699)	(0,84)
16		dar.: unbare individuelle Leistungen 5) .....	(602)	(0,72)
17	D.112	Bruttoverdienste der Auszubildenden .....	517	0,62
18	D.12	Sozialbeiträge der Arbeitgeber .....	19 114	22,86
19	D.121	Tatsächliche Sozialbeiträge der Arbeitgeber (ohne Auszubildende) 6) .....	15 772	18,86
20	D.1211	Gesetzliche Arbeitgeberbeiträge zur Sozialversicherung .....	10 699	12,80
21		Rentenversicherungsbeiträge .....	5 441	6,51
22		dar.: Aufstockungsbeiträge zur Rentenversicherung im Rahmen der Altersteilzeit .....	145	0,17
23		Arbeitslosenversicherungsbeiträge .....	835	1,00
24		Kranken- und Pflegeversicherungsbeiträge .....	3 856	4,61
25		Beiträge zur gesetzlichen Unfallversicherung .....	498	0,60
26		Umlage für das Insolvenzgeld .....	69	0,08
27		Sonstige gesetzliche Aufwendungen 7) .....	-	-
28	D.1212	Aufwendungen für die betriebliche Altersversorgung ohne Entgeltumwandlung .....	5 073	6,07
29		Aufwendungen für betriebliche Ruhegeldzusagen .....	4 793	5,73
30		Zuwendungen an Pensionskassen .....	/	/
31		Zuwendungen an Unterstützungskassen .....	126	0,15
32		Beiträge zur Direktversicherung .....	(57)	(0,07)
33		Beiträge an Pensionsfonds .....	57	0,07
34		Beiträge an den Pensions-Sicherungs-Verein VVaG .....	27	0,03
35	D.122	Unterstellte Sozialbeiträge der Arbeitgeber (ohne Auszubildende) 8) .....	3 227	3,86
36	D.1221	Entgeltfortzahlung .....	2 491	2,98
37		Entgeltfortzahlung im Krankheitsfall .....	2 297	2,75
38		Arbeitgeberzuschüsse zum Mutterschaftsgeld 9) .....	194	0,23
39	D.1222	Unterstellte Sozialbeiträge zur Alters- und Gesundheitsvorsorge von Beamten .....	-	-
40	D.1223	Zahlungen an aus dem Unternehmen ausscheidende Arbeitnehmer .....	709	0,85
41		Entlassungsschadigungen .....	279	0,33
42		Aufstockungsbeträge zum Bruttoverdienst im Rahmen der Altersteilzeit .....	430	0,51
43	D.1224	Sonstige freiwillige Sozialleistungen der Arbeitgeber .....	26	0,03
44	D.123	Sozialbeiträge der Arbeitgeber für Auszubildende .....	115	0,14
45	D.2	Kosten für die berufliche Aus- und Weiterbildung .....	536	0,64
46	D.3	Sonstige Aufwendungen 10) .....	(49)	(0,06)
47	D.4	Steuern auf die Lohnsumme oder Beschäftigtenzahl 11) .....	6	0,01
48		Nachrichtlich: Aufwendungen der Arbeitnehmer für betriebliche Altersversorgung .....	666	0,80
49		Lohnnebenkosten 12) .....	19 705	23,57
50		dar.: gesetzliche Lohnnebenkosten 13) .....	13 312	15,92
51		Personalnebenkosten insgesamt 14) .....	39 417	47,15
52		dar.: gesetzliche Personalnebenkosten 15) .....	15 093	18,05
53		Bruttoarbeitskosten je Vollzeiteinheit einschließlich Auszubildende .....	81 246	97,17
54		Bruttoarbeitskosten je geleistete Stunde der Beschäftigten (ohne Auszubildende) .....	53,10	
55		Nettoarbeitskosten je geleistete Stunde der Beschäftigten (einschl. Auszubildende) ..	51,58	

1) Harmonisierter Schlüssel der statistischen Ämter der Europäischen Union nach Verordnung (EG) 1737/2005.- 2) Laufend gezahltes für nicht gearbeitete Tage, Sachleistungen).- 3) Zahlungen, die im Allgemeinen nicht laufend mit jeder Lohn- und Gehaltszahlung  
5) Naturalleistungen, Firmenwagen, Personalrabatte, Job-Tickets und Zinsersparnisse.- 6) Zahlungen der Arbeitgeber an Versicherungen zur Winterbeschäftigungs-Umlage nach Winterbeschäftigungs-Verordnung.- 8) Sozialleistungen der Arbeitgeber direkt an ihre Arbeit nach Aufwendungsausgleichsgesetz.- 10) Anwerbungskosten, vom Arbeitgeber gestellte Berufskleidung.- 11) Ausgleichsabgabe nach "indirekten Kosten" der Internationalen Arbeitsorganisation (ILO).- 13) Gesetzliche Arbeitgeberbeiträge zur Sozialversicherung, Arbeitgeber für Auszubildende, Steuern auf die Lohnsumme oder Beschäftigtenzahl.- 14) Arbeitskosten insgesamt abzüglich Feiertage, Entgeltfortzahlung, unterstellte Sozialbeiträge zur Alters- und Gesundheitsvorsorge von Beamten, Steuern auf die

Arbeitskosten je Vollzeiteinheit in Unternehmen mit ... Arbeitnehmern												Lfd. Nr.
davon mit ... bis ... Arbeitnehmern										50 und mehr		
10 - 49		50 - 249		250 - 499		500 - 999		1000 und mehr				
EUR	%	EUR	%	EUR	%	EUR	%	EUR	%	EUR	%	
/	100,00	(47 683)	100,00	(55 285)	100,00	58 635	100,00	91 554	100,00	84 236	100,00	1
/	99,88	(47 671)	99,97	(55 264)	99,96	58 630	99,99	91 550	100,00	84 230	99,99	2
/	/	/	/	/	/	/	/	4	0,00	(6)	/	3
/	99,59	(47 468)	99,55	(55 017)	99,52	58 199	99,26	90 885	99,27	83 638	99,29	4
/	79,05	(37 918)	79,52	(44 201)	79,95	46 503	79,31	69 548	75,96	64 365	76,41	5
/	77,34	(37 451)	78,54	(43 800)	79,23	46 081	78,59	69 015	75,38	63 851	75,80	6
/	63,35	(28 798)	60,39	(33 444)	60,49	33 493	57,12	47 478	51,86	44 452	52,77	7
/	/	/	/	(3 754)	(6,79)	/	/	11 804	12,89	10 296	12,22	8
/	/	/	/	/	/	/	/	5 148	5,62	4 345	5,16	9
/	/	/	/	/	/	(121)	(0,21)	132	0,14	134	0,16	10
/	9,78	(5 281)	11,08	(6 157)	11,14	6 167	(10,52)	8 839	9,65	8 261	9,81	11
/	7,22	(3 913)	8,21	(4 601)	8,32	4 579	(7,81)	6 506	7,11	6 090	7,23	12
/	2,56	(1 216)	2,55	(1 428)	2,58	1 474	(2,51)	2 038	2,23	1 908	2,27	13
/	/	/	/	/	/	/	/	295	0,32	264	0,31	14
/	/	/	/	/	/	/	/	761	0,83	(707)	(0,84)	15
/	/	/	/	/	/	/	/	650	0,71	(609)	(0,72)	16
/	/	/	/	/	/	/	/	533	0,58	514	0,61	17
/	20,54	9 550	20,03	10 816	19,56	11 696	(19,95)	21 337	23,31	19 273	22,88	18
/	(16,02)	7 511	15,75	8 414	15,22	8 820	15,04	17 750	19,39	15 910	18,89	19
/	15,15	7 331	15,37	8 246	14,92	8 286	14,13	11 441	12,50	10 763	12,78	20
/	7,16	3 390	7,11	(3 985)	7,21	3 947	6,73	5 888	6,43	5 477	6,50	21
/	/	/	/	/	/	/	/	177	0,19	148	0,18	22
/	1,08	534	1,12	(635)	1,15	627	1,07	899	0,98	841	1,00	23
/	5,86	2 884	6,05	2 988	(5,41)	3 220	(5,49)	4 080	4,46	3 877	4,60	24
/	/	/	(0,99)	586	(1,06)	(441)	(0,75)	500	0,55	499	0,59	25
/	(0,09)	/	/	(51)	0,09	51	0,09	74	0,08	70	0,08	26
-	-	-	-	-	-	-	-	-	-	-	-	27
/	/	/	/	/	/	/	/	6 309	6,89	5 147	6,11	28
/	/	/	/	/	/	/	/	5 990	6,54	4 864	5,77	29
/	/	/	/	/	/	/	/	12	0,01	/	/	30
/	/	/	/	/	/	/	/	154	0,17	128	0,15	31
/	/	/	/	/	/	/	/	50	0,05	(57)	(0,07)	32
-	-	/	/	/	/	/	/	70	0,08	58	0,07	33
/	/	/	/	/	/	/	/	34	0,04	27	0,03	34
(1 774)	(4,09)	(1 928)	(4,04)	2 310	(4,18)	/	/	3 471	3,79	3 249	3,86	35
(1 679)	(3,87)	(1 763)	(3,70)	(1 964)	/	/	/	2 620	2,86	2 504	2,97	36
(1 531)	(3,53)	(1 616)	(3,39)	(1 812)	/	/	/	2 415	2,64	2 309	2,74	37
/	(0,34)	(147)	(0,31)	(152)	/	(166)	(0,28)	204	0,22	195	0,23	38
-	-	-	-	-	-	-	-	-	-	-	-	39
/	/	/	/	/	/	(409)	(0,70)	819	0,89	719	0,85	40
/	/	/	/	/	/	(313)	/	295	0,32	282	0,34	41
/	/	/	/	/	/	/	/	524	0,57	436	0,52	42
-	-	/	/	/	/	/	/	32	0,04	27	0,03	43
/	/	/	/	/	/	/	/	117	0,13	114	0,13	44
/	/	/	/	/	/	/	/	628	0,69	543	0,64	45
/	/	/	/	/	/	/	/	34	0,04	(48)	/	46
/	/	6	(0,01)	/	/	6	0,01	6	0,01	6	0,01	47
/	/	/	/	/	/	/	/	764	0,83	673	0,80	48
/	20,95	9 765	20,48	11 083	20,05	12 132	20,69	22 006	24,04	19 871	23,59	49
/	19,46	9 210	19,32	10 309	18,65	10 756	(18,34)	14 183	15,49	13 387	15,89	50
/	36,65	18 885	39,61	21 841	39,51	(25 142)	42,88	44 076	48,14	39 784	47,23	51
/	21,58	10 316	21,63	11 645	21,06	12 130	(20,69)	16 104	17,59	15 182	18,02	52
/	92,79	46 021	96,52	(53 803)	97,32	56 942	97,11	89 094	97,31	81 916	97,25	53
/	/	29,49	/	(33,90)	/	38,08	/	58,41	/	53,55	/	54
/	/	28,42	/	(32,97)	/	36,97	/	56,83	/	52,06	/	55

Entgelt für die geleistete Arbeitszeit (Bruttoverdienst abzüglich Sonderzahlungen, vermögenswirksame Leistungen, Vergütung geleistet werden.- 4) Unbare individuelle Leistungen, Aktienoptionsprogramme, Belegschaftsaktien, Belegschaftseinrichtungen.- Träger oder Bildung von Rückstellungen, um ihren Arbeitnehmern Anspruch auf Sozialleistungen zu sichern.- 7) Arbeitgeberbeiträge nehmer, d. h. ohne Zwischenschaltung eines Versicherungsträgers und ohne Rückstellungen zu bilden.- 9) Beiträge zum U2-Verfahren Schwerbehindertenrecht (Teil 2 SGB IX).- 12) Arbeitskosten insg. abzüglich Bruttoverdienste (D.11). Entspricht den Entgeltfortzahlung, unterstellte Sozialbeiträge zur Alters- und Gesundheitsvorsorge von Beamten, Sozialbeiträge der Entgelt für die geleistete Arbeitszeit.- 15) Gesetzliche Arbeitgeberbeiträge zur Sozialversicherung, Vergütung gesetzlicher Lohnsumme oder Beschäftigtenzahl.-

## Arbeitskosten je Vollzeiteinheit 2016 nach Kostenarten, Wirtschaftszweigen und Unternehmensgrößenklassen

Deutschland

30 Sonstiger Fahrzeugbau

Lfd.Nr.	Schlüssel 1)	Kostenart	10 und mehr	
			EUR	%
1		Bruttoarbeitskosten insgesamt .....	77 961	100,00
2	D	Nettoarbeitskosten (Bruttoarbeitskosten abzüglich Lohnsubventionen) .....	77 953	99,99
3	D.5	Lohnsubventionen (dem Arbeitgeber erstattete Lohn- und Gehaltszahlungen) .....	/	/
4	D.1	Arbeitnehmerentgelt .....	77 499	99,41
5	D.11	Bruttoverdienste .....	62 666	80,38
6	D.111	Bruttoverdienste (ohne Auszubildende) .....	62 111	79,67
7	D.11111	Entgelt für die geleistete Arbeitszeit 2) .....	46 011	59,02
8	D.11112	Sonderzahlungen insgesamt 3) .....	7 677	9,85
9		dar.: von persönlichen Leistungen und vom Unternehmenserfolg abhängig .....	1 244	1,60
10	D.1112	Leistungen zur Vermögensbildung der Arbeitnehmer .....	132	0,17
11	D.1113	Vergütung für nicht gearbeitete Tage .....	7 766	9,96
12		Urlaubsvergütung .....	5 774	7,41
13		Vergütung gesetzlicher Feiertage .....	1 841	2,36
14		Vergütung sonstiger betrieblicher oder tariflicher arbeitsfreier Tage .....	150	0,19
15	D.1114	Sachleistungen 4) .....	525	0,67
16		dar.: unbare individuelle Leistungen 5) .....	290	0,37
17	D.112	Bruttoverdienste der Auszubildenden .....	555	0,71
18	D.12	Sozialbeiträge der Arbeitgeber .....	14 833	19,03
19	D.121	Tatsächliche Sozialbeiträge der Arbeitgeber (ohne Auszubildende) 6) .....	11 236	14,41
20	D.1211	Gesetzliche Arbeitgeberbeiträge zur Sozialversicherung .....	10 084	12,93
21		Rentenversicherungsbeiträge .....	5 085	6,52
22		dar.: Aufstockungsbeiträge zur Rentenversicherung im Rahmen der Altersteilzeit .....	106	0,14
23		Arbeitslosenversicherungsbeiträge .....	793	1,02
24		Kranken- und Pflegeversicherungsbeiträge .....	3 562	4,57
25		Beiträge zur gesetzlichen Unfallversicherung .....	581	0,74
26		Umlage für das Insolvenzgeld .....	64	0,08
27		Sonstige gesetzliche Aufwendungen 7) .....	-	-
28	D.1212	Aufwendungen für die betriebliche Altersversorgung ohne Entgeltumwandlung .....	1 152	1,48
29		Aufwendungen für betriebliche Ruhegeldzusagen .....	684	0,88
30		Zuwendungen an Pensionskassen .....	(24)	(0,03)
31		Zuwendungen an Unterstützungskassen .....	379	0,49
32		Beiträge zur Direktversicherung .....	/	/
33		Beiträge an Pensionsfonds .....	18	(0,02)
34		Beiträge an den Pensions-Sicherungs-Verein VVaG .....	14	0,02
35	D.122	Unterstellte Sozialbeiträge der Arbeitgeber (ohne Auszubildende) 8) .....	3 469	4,45
36	D.1221	Entgeltfortzahlung .....	2 728	3,50
37		Entgeltfortzahlung im Krankheitsfall .....	2 508	3,22
38		Arbeitgeberzuschüsse zum Mutterschaftsgeld 9) .....	220	0,28
39	D.1222	Unterstellte Sozialbeiträge zur Alters- und Gesundheitsvorsorge von Beamten .....	-	-
40	D.1223	Zahlungen an aus dem Unternehmen ausscheidende Arbeitnehmer .....	732	0,94
41		Entlassungsschadenersatz .....	468	0,60
42		Aufstockungsbeträge zum Bruttoverdienst im Rahmen der Altersteilzeit .....	264	0,34
43	D.1224	Sonstige freiwillige Sozialleistungen der Arbeitgeber .....	9	0,01
44	D.123	Sozialbeiträge der Arbeitgeber für Auszubildende .....	128	0,16
45	D.2	Kosten für die berufliche Aus- und Weiterbildung .....	358	0,46
46	D.3	Sonstige Aufwendungen 10) .....	(93)	(0,12)
47	D.4	Steuern auf die Lohnsumme oder Beschäftigtenzahl 11) .....	11	0,01
48		Nachrichtlich:		
48		Aufwendungen der Arbeitnehmer für betriebliche Altersversorgung .....	1 267	1,63
49		Lohnnebenkosten 12) .....	15 295	19,62
50		dar.: gesetzliche Lohnnebenkosten 13) .....	12 951	16,61
51		Personalnebenkosten insgesamt 14) .....	31 950	40,98
52		dar.: gesetzliche Personalnebenkosten 15) .....	14 664	18,81
53		Bruttoarbeitskosten je Vollzeiteinheit einschließlich Auszubildende .....	75 272	96,55
54		Bruttoarbeitskosten je geleistete Stunde der Beschäftigten (ohne Auszubildende) .....	48,12	
55		Nettoarbeitskosten je geleistete Stunde der Beschäftigten (einschl. Auszubildende) ..	46,48	

1) Harmonisierter Schlüssel der statistischen Ämter der Europäischen Union nach Verordnung (EG) 1737/2005.- 2) Laufend gezahltes für nicht gearbeitete Tage, Sachleistungen).- 3) Zahlungen, die im Allgemeinen nicht laufend mit jeder Lohn- und Gehaltszahlung  
5) Naturalleistungen, Firmenwagen, Personalrabatte, Job-Tickets und Zinsersparnisse.- 6) Zahlungen der Arbeitgeber an Versicherungen zur Winterbeschäftigungs-Umlage nach Winterbeschäftigungs-Verordnung.- 8) Sozialleistungen der Arbeitgeber direkt an ihre Arbeit nach Aufwendungsausgleichsgesetz.- 10) Anwerbungskosten, vom Arbeitgeber gestellte Berufskleidung.- 11) Ausgleichsabgabe nach "indirekten Kosten" der Internationalen Arbeitsorganisation (ILO).- 13) Gesetzliche Arbeitgeberbeiträge zur Sozialversicherung, Arbeitgeber für Auszubildende, Steuern auf die Lohnsumme oder Beschäftigtenzahl.- 14) Arbeitskosten insgesamt abzüglich Feiertage, Entgeltfortzahlung, unterstellte Sozialbeiträge zur Alters- und Gesundheitsvorsorge von Beamten, Steuern auf die

Arbeitskosten je Vollzeiteinheit in Unternehmen mit ... Arbeitnehmern												Lfd. Nr.
davon mit ... bis ... Arbeitnehmern										50 und mehr		
10 - 49		50 - 249		250 - 499		500 - 999		1000 und mehr				
EUR	%	EUR	%	EUR	%	EUR	%	EUR	%	EUR	%	
(45 224)	100,00	49 356	100,00	(64 085)	100,00	68 663	100,00	87 118	100,00	78 919	100,00	1
(45 082)	99,69	49 326	99,94	(64 080)	99,99	68 661	100,00	87 118	100,00	78 915	99,99	2
/	/	/	/	/	/	1	(0,00)	0	0,00	/	/	3
(45 024)	99,56	48 963	99,20	(63 620)	99,28	67 852	98,82	86 676	99,49	78 449	99,40	4
(36 220)	80,09	39 380	79,79	(51 265)	79,99	53 795	78,35	70 286	80,68	63 440	80,39	5
(35 845)	79,26	39 050	79,12	(50 670)	79,07	53 360	77,71	69 677	79,98	62 880	79,68	6
29 306	64,80	31 320	63,46	(38 752)	60,47	40 148	58,47	50 861	58,38	46 500	58,92	7
/	/	/	/	/	/	5 831	8,49	9 525	10,93	7 855	9,95	8
/	/	/	/	/	/	(1 040)	(1,51)	1 409	1,62	1 262	1,60	9
/	/	(106)	(0,22)	/	(0,16)	/	/	149	0,17	135	0,17	10
(4 554)	10,07	5 051	10,23	(6 789)	10,59	6 824	9,94	8 598	9,87	7 860	9,96	11
(3 378)	7,47	3 758	7,61	(5 063)	7,90	5 235	(7,62)	6 371	7,31	5 844	7,41	12
(1 139)	2,52	1 223	2,48	(1 614)	2,52	1 485	2,16	2 048	2,35	1 862	2,36	13
/	/	/	/	/	/	/	/	179	0,21	154	0,19	14
/	/	/	/	/	(0,79)	/	/	544	0,62	531	0,67	15
/	/	/	/	/	/	/	/	261	0,30	289	0,37	16
/	/	/	/	/	/	/	(0,36)	609	0,70	560	0,71	17
(8 804)	19,47	9 583	19,42	/	19,28	14 057	20,47	16 391	18,81	15 009	19,02	18
(6 842)	15,13	7 554	15,30	(9 497)	14,82	10 648	15,51	12 341	14,17	11 365	14,40	19
(6 720)	14,86	7 354	14,90	(8 962)	13,98	10 177	14,82	10 819	12,42	10 182	12,90	20
(3 213)	7,10	3 376	6,84	(4 291)	6,70	4 813	7,01	5 589	6,41	5 139	6,51	21
-	-	/	/	/	/	(58)	(0,08)	138	0,16	110	0,14	22
(484)	1,07	529	1,07	(676)	1,05	757	1,10	870	1,00	802	1,02	23
2 610	(5,77)	2 932	5,94	(3 337)	5,21	3 702	5,39	3 719	4,27	3 589	4,55	24
/	/	(475)	(0,96)	/	(0,94)	/	/	572	0,66	587	0,74	25
(40)	0,09	43	0,09	(58)	0,09	61	0,09	70	0,08	65	0,08	26
/	/	/	/	/	/	/	/	-	-	-	-	27
/	/	/	/	/	/	/	/	1 522	1,75	1 183	1,50	28
/	/	/	/	/	/	/	/	908	1,04	704	0,89	29
/	/	/	/	/	/	/	/	24	0,03	23	0,03	30
/	/	/	/	/	/	/	/	531	0,61	390	0,49	31
/	/	/	/	/	(0,05)	/	/	18	0,02	/	/	32
-	-	/	/	/	/	32	(0,05)	21	0,02	18	(0,02)	33
-	-	/	/	/	/	/	/	20	0,02	14	0,02	34
/	/	(1 955)	(3,96)	/	(4,23)	3 301	4,81	3 912	4,49	3 516	4,45	35
/	/	(1 773)	3,59	/	(3,68)	(2 638)	(3,84)	3 001	3,44	2 765	3,50	36
/	/	(1 616)	(3,27)	/	(3,41)	(2 434)	(3,54)	2 760	3,17	2 544	3,22	37
/	/	157	0,32	(175)	0,27	204	0,30	241	0,28	222	0,28	38
/	/	/	/	/	/	/	/	-	-	-	-	39
/	/	/	/	/	/	/	/	900	1,03	741	0,94	40
/	/	/	/	/	/	/	/	551	0,63	469	0,59	41
-	-	/	/	/	/	/	/	349	0,40	272	0,34	42
/	/	/	/	/	/	/	/	11	0,01	9	0,01	43
/	/	/	/	/	/	/	(0,16)	137	0,16	129	0,16	44
/	/	/	/	/	/	/	(618)	0,42	368	0,46	0,46	45
/	/	/	/	/	/	/	/	63	0,07	(95)	(0,12)	46
/	/	/	/	10	(0,02)	11	0,02	11	0,01	11	0,01	47
/	/	/	/	/	/	(358)	(0,52)	1 695	1,95	1 302	1,65	48
(9 004)	19,91	9 976	20,21	/	20,01	14 868	21,65	16 833	19,32	15 479	19,61	49
8 275	18,30	9 215	18,67	(11 481)	17,91	12 934	18,84	13 969	16,03	13 088	16,58	50
(15 919)	35,20	18 036	36,54	/	39,53	28 515	41,53	36 258	41,62	32 419	41,08	51
9 321	20,61	10 363	21,00	(12 944)	20,20	14 311	20,84	15 879	18,23	14 820	18,78	52
(43 214)	95,56	47 953	97,16	(61 447)	95,88	66 607	97,01	84 098	96,53	76 220	96,58	53
(26,67)	/	29,07	/	/	/	43,17	/	54,35	/	48,78	/	54
(25,40)	/	28,26	/	(37,19)	/	41,87	/	52,47	/	47,13	/	55

Entgelt für die geleistete Arbeitszeit (Bruttoverdienst abzüglich Sonderzahlungen, vermögenswirksame Leistungen, Vergütung geleistet werden.- 4) Unbare individuelle Leistungen, Aktienoptionsprogramme, Belegschaftsaktien, Belegschaftseinrichtungen.- Träger oder Bildung von Rückstellungen, um ihren Arbeitnehmern Anspruch auf Sozialleistungen zu sichern.- 7) Arbeitgeberbeiträgenehmer, d. h. ohne Zwischenschaltung eines Versicherungsträgers und ohne Rückstellungen zu bilden.- 9) Beiträge zum U2-Verfahren Schwerbehindertenrecht (Teil 2 SGB IX).- 12) Arbeitskosten insg. abzüglich Bruttoverdienste (D.11). Entspricht den Entgeltfortzahlung, unterstellte Sozialbeiträge zur Alters- und Gesundheitsvorsorge von Beamten, Sozialbeiträge der Entgelt für die geleistete Arbeitszeit.- 15) Gesetzliche Arbeitgeberbeiträge zur Sozialversicherung, Vergütung gesetzlicher Lohnsumme oder Beschäftigtenzahl.-

Arbeitskosten je Vollzeiteinheit 2016 nach Kostenarten, Wirtschaftszweigen und Unternehmensgrößenklassen

Deutschland

31 Herstellung von Möbeln

Lfd.Nr.	Schlüssel 1)	Kostenart	10 und mehr	
			EUR	%
1		Bruttoarbeitskosten insgesamt .....	46 761	100,00
2	D	Nettoarbeitskosten (Bruttoarbeitskosten abzüglich Lohnsubventionen) .....	46 715	99,90
3	D.5	Lohnsubventionen (dem Arbeitgeber erstattete Lohn- und Gehaltszahlungen) .....	/	/
4	D.1	Arbeitnehmerentgelt .....	46 574	99,60
5	D.11	Bruttoverdienste .....	37 022	79,17
6	D.111	Bruttoverdienste (ohne Auszubildende) .....	36 473	78,00
7	D.11111	Entgelt für die geleistete Arbeitszeit 2) .....	28 509	60,97
8	D.11112	Sonderzahlungen insgesamt 3) .....	2 546	5,45
9		dar.: von persönlichen Leistungen und vom Unternehmenserfolg abhängig .....	/	/
10	D.1112	Leistungen zur Vermögensbildung der Arbeitnehmer .....	128	0,27
11	D.1113	Vergütung für nicht gearbeitete Tage .....	4 933	10,55
12		Urlaubsvergütung .....	3 671	7,85
13		Vergütung gesetzlicher Feiertage .....	1 213	2,59
14		Vergütung sonstiger betrieblicher oder tariflicher arbeitsfreier Tage .....	(48)	(0,10)
15	D.1114	Sachleistungen 4) .....	(357)	(0,76)
16		dar.: unbare individuelle Leistungen 5) .....	(327)	(0,70)
17	D.112	Bruttoverdienste der Auszubildenden .....	549	1,18
18	D.12	Sozialbeiträge der Arbeitgeber .....	9 552	20,43
19	D.121	Tatsächliche Sozialbeiträge der Arbeitgeber (ohne Auszubildende) 6) .....	7 596	16,24
20	D.1211	Gesetzliche Arbeitgeberbeiträge zur Sozialversicherung .....	7 260	15,53
21		Rentenversicherungsbeiträge .....	3 340	7,14
22		dar.: Aufstockungsbeiträge zur Rentenversicherung im Rahmen der Altersteilzeit .....	/	/
23		Arbeitslosenversicherungsbeiträge .....	523	1,12
24		Kranken- und Pflegeversicherungsbeiträge .....	2 872	6,14
25		Beiträge zur gesetzlichen Unfallversicherung .....	482	1,03
26		Umlage für das Insolvenzgeld .....	43	0,09
27		Sonstige gesetzliche Aufwendungen 7) .....	/	/
28	D.1212	Aufwendungen für die betriebliche Altersversorgung ohne Entgeltumwandlung .....	(336)	(0,72)
29		Aufwendungen für betriebliche Ruhegeldzusagen .....	/	/
30		Zuwendungen an Pensionskassen .....	/	/
31		Zuwendungen an Unterstützungskassen .....	/	/
32		Beiträge zur Direktversicherung .....	/	/
33		Beiträge an Pensionsfonds .....	/	/
34		Beiträge an den Pensions-Sicherungs-Verein VVaG .....	/	/
35	D.122	Unterstellte Sozialbeiträge der Arbeitgeber (ohne Auszubildende) 8) .....	1 822	3,90
36	D.1221	Entgeltfortzahlung .....	1 642	3,51
37		Entgeltfortzahlung im Krankheitsfall .....	1 496	3,20
38		Arbeitgeberzuschüsse zum Mutterschaftsgeld 9) .....	146	0,31
39	D.1222	Unterstellte Sozialbeiträge zur Alters- und Gesundheitsvorsorge von Beamten .....	-	-
40	D.1223	Zahlungen an aus dem Unternehmen ausscheidende Arbeitnehmer .....	/	/
41		Entlassungsschadigungen .....	/	/
42		Aufstockungsbeträge zum Bruttoverdienst im Rahmen der Altersteilzeit .....	(9)	(0,02)
43	D.1224	Sonstige freiwillige Sozialleistungen der Arbeitgeber .....	/	/
44	D.123	Sozialbeiträge der Arbeitgeber für Auszubildende .....	134	0,29
45	D.2	Kosten für die berufliche Aus- und Weiterbildung .....	(98)	(0,21)
46	D.3	Sonstige Aufwendungen 10) .....	(74)	(0,16)
47	D.4	Steuern auf die Lohnsumme oder Beschäftigtenzahl 11) .....	15	0,03
48		Nachrichtlich: Aufwendungen der Arbeitnehmer für betriebliche Altersversorgung .....	333	0,71
49		Lohnnebenkosten 12) .....	9 739	20,83
50		dar.: gesetzliche Lohnnebenkosten 13) .....	9 050	19,35
51		Personalnebenkosten insgesamt 14) .....	18 252	39,03
52		dar.: gesetzliche Personalnebenkosten 15) .....	10 130	21,66
53		Bruttoarbeitskosten je Vollzeiteinheit einschließlich Auszubildende .....	44 501	95,17
54		Bruttoarbeitskosten je geleistete Stunde der Beschäftigten (ohne Auszubildende) .....	27,87	
55		Nettoarbeitskosten je geleistete Stunde der Beschäftigten (einschl. Auszubildende) ..	26,48	

1) Harmonisierter Schlüssel der statistischen Ämter der Europäischen Union nach Verordnung (EG) 1737/2005.- 2) Laufend gezahltes für nicht gearbeitete Tage, Sachleistungen).- 3) Zahlungen, die im Allgemeinen nicht laufend mit jeder Lohn- und Gehaltszahlung  
5) Naturalleistungen, Firmenwagen, Personalrabatte, Job-Tickets und Zinsersparnisse.- 6) Zahlungen der Arbeitgeber an Versicherungen zur Winterbeschäftigungs-Umlage nach Winterbeschäftigungs-Verordnung.- 8) Sozialleistungen der Arbeitgeber direkt an ihre Arbeit nach Aufwendungsausgleichsgesetz.- 10) Anwerbungskosten, vom Arbeitgeber gestellte Berufskleidung.- 11) Ausgleichsabgabe nach "indirekten Kosten" der Internationalen Arbeitsorganisation (ILO).- 13) Gesetzliche Arbeitgeberbeiträge zur Sozialversicherung, Arbeitgeber für Auszubildende, Steuern auf die Lohnsumme oder Beschäftigtenzahl.- 14) Arbeitskosten insgesamt abzüglich Feiertage, Entgeltfortzahlung, unterstellte Sozialbeiträge zur Alters- und Gesundheitsvorsorge von Beamten, Steuern auf die

Arbeitskosten je Vollzeiteinheit in Unternehmen mit ... Arbeitnehmern												Lfd. Nr.
davon mit ... bis ... Arbeitnehmern										50 und mehr		
10 - 49		50 - 249		250 - 499		500 - 999		1000 und mehr				
EUR	%	EUR	%	EUR	%	EUR	%	EUR	%	EUR	%	
41 773	100,00	44 440	100,00	52 118	100,00	49 363	100,00	55 806	100,00	48 485	100,00	1
41 648	99,70	44 414	99,94	52 104	99,97	49 353	99,98	55 799	99,99	48 467	99,96	2
/	/	/	/	/	/	/	/	7	0,01	/	/	3
41 670	99,75	44 264	99,60	51 891	99,57	49 001	99,27	55 589	99,61	48 269	99,55	4
33 190	79,45	35 130	79,05	41 046	78,76	39 087	79,18	44 415	79,59	38 347	79,09	5
32 364	77,48	34 715	78,12	40 566	77,84	38 579	78,15	43 916	78,69	37 893	78,15	6
26 384	63,16	27 363	61,57	30 891	59,27	29 905	60,58	32 498	58,23	29 243	60,31	7
/	/	(2 173)	(4,89)	(3 476)	(6,67)	2 841	5,76	5 213	9,34	3 007	6,20	8
/	/	/	/	/	/	/	/	201	0,36	/	/	9
/	/	(138)	(0,31)	/	/	/	/	141	0,25	134	0,28	10
4 305	10,31	4 716	10,61	5 556	10,66	5 333	10,80	5 840	10,47	5 150	10,62	11
3 188	7,63	3 509	7,90	4 189	8,04	3 957	8,02	4 312	7,73	3 838	7,92	12
1 092	2,61	1 167	2,63	1 311	2,52	1 324	2,68	1 411	2,53	1 255	2,59	13
/	/	/	/	/	/	(52)	(0,10)	(118)	(0,21)	(57)	(0,12)	14
/	/	(325)	(0,73)	/	(0,96)	/	/	225	0,40	(359)	(0,74)	15
/	/	(303)	(0,68)	/	/	/	(0,72)	183	0,33	(321)	(0,66)	16
/	/	(415)	(0,93)	(480)	(0,92)	508	1,03	499	0,89	454	0,94	17
8 480	20,30	9 134	20,55	10 846	20,81	9 914	20,08	11 174	20,02	9 922	20,46	18
7 009	16,78	7 258	16,33	8 114	15,57	7 867	15,94	9 071	16,26	7 799	16,09	19
6 607	15,82	6 933	15,60	7 790	14,95	7 576	15,35	8 794	15,76	7 485	15,44	20
2 981	7,14	3 183	7,16	3 653	7,01	3 465	7,02	4 118	7,38	3 464	7,15	21
/	/	/	/	/	/	/	/	28	0,05	/	/	22
455	1,09	499	1,12	580	1,11	554	1,12	653	1,17	547	1,13	23
2 656	6,36	2 737	6,16	3 068	5,89	2 930	5,94	3 473	6,22	2 946	6,08	24
476	1,14	472	1,06	444	0,85	582	1,18	499	0,89	483	1,00	25
38	0,09	41	0,09	46	0,09	44	0,09	52	0,09	44	0,09	26
/	/	/	/	/	/	/	/	/	/	/	/	27
/	/	/	/	/	/	/	/	278	0,50	/	/	28
/	/	/	/	/	/	/	/	176	0,32	/	/	29
/	/	/	/	/	/	/	/	49	0,09	/	/	30
/	/	/	/	/	/	/	/	13	0,02	/	/	31
/	/	/	/	/	/	0	0,00	38	0,07	(57)	(0,12)	32
/	/	/	/	/	/	(40)	(0,08)	0	0,00	/	/	33
/	/	/	/	/	/	/	/	2	0,00	/	/	34
1 269	3,04	1 775	3,99	(2 611)	(5,01)	(1 923)	(3,90)	1 985	3,56	2 012	4,15	35
1 259	3,01	1 606	3,61	2 045	3,92	(1 849)	(3,74)	1 870	3,35	1 774	3,66	36
(1 122)	2,69	1 464	3,30	1 897	3,64	(1 693)	(3,43)	1 697	3,04	1 625	3,35	37
136	0,33	142	0,32	148	0,28	156	0,32	172	0,31	149	0,31	38
/	/	/	/	/	/	/	/	/	/	/	/	39
/	/	/	/	/	/	/	/	115	0,21	/	/	40
/	/	/	/	/	/	/	/	61	0,11	/	/	41
/	/	/	/	/	/	/	/	54	0,10	(12)	(0,03)	42
/	/	/	/	/	/	/	/	0	0,00	/	/	43
/	/	(101)	(0,23)	(121)	(0,23)	124	0,25	117	0,21	111	0,23	44
/	/	/	/	/	/	/	/	110	0,20	(113)	(0,23)	45
/	/	/	/	/	/	/	/	88	0,16	/	/	46
/	/	17	0,04	18	0,03	17	0,04	19	0,03	18	0,04	47
/	/	(297)	(0,67)	(402)	(0,77)	(410)	(0,83)	404	0,72	351	0,72	48
8 582	20,55	9 309	20,95	11 072	21,24	10 276	20,82	11 391	20,41	10 138	20,91	49
8 075	19,33	8 657	19,48	9 973	19,14	9 565	19,38	10 800	19,35	9 388	19,36	50
15 388	36,84	17 077	38,43	21 227	40,73	19 458	39,42	23 308	41,77	19 242	39,69	51
8 965	21,46	9 723	21,88	11 164	21,42	10 766	21,81	12 093	21,67	10 532	21,72	52
38 407	91,94	42 814	96,34	50 153	96,23	47 397	96,02	53 977	96,72	46 707	96,33	53
24,05		26,23		32,53		30,41		33,98		29,26		54
22,03		25,25		31,30		29,19		32,86		28,17		55

Entgelt für die geleistete Arbeitszeit (Bruttoverdienst abzüglich Sonderzahlungen, vermögenswirksame Leistungen, Vergütung geleistet werden.- 4) Unbare individuelle Leistungen, Aktienoptionsprogramme, Belegschaftsaktien, Belegschaftseinrichtungen.- Träger oder Bildung von Rückstellungen, um ihren Arbeitnehmern Anspruch auf Sozialleistungen zu sichern.- 7) Arbeitgeberbeiträge nehmer, d. h. ohne Zwischenschaltung eines Versicherungsträgers und ohne Rückstellungen zu bilden.- 9) Beiträge zum U2-Verfahren Schwerbehindertenrecht (Teil 2 SGB IX).- 12) Arbeitskosten insg. abzüglich Bruttoverdienste (D.11). Entspricht den Entgeltfortzahlung, unterstellte Sozialbeiträge zur Alters- und Gesundheitsvorsorge von Beamten, Sozialbeiträge der Entgelt für die geleistete Arbeitszeit.- 15) Gesetzliche Arbeitgeberbeiträge zur Sozialversicherung, Vergütung gesetzlicher Lohnsumme oder Beschäftigtenzahl.-



## Arbeitskosten je Vollzeiteinheit 2016 nach Kostenarten, Wirtschaftszweigen und Unternehmensgrößenklassen

Deutschland

32 Herstellung von sonstigen Waren

Lfd.Nr.	Schlüssel 1)	Kostenart	10 und mehr	
			EUR	%
1		Bruttoarbeitskosten insgesamt .....	55 815	100,00
2	D	Nettoarbeitskosten (Bruttoarbeitskosten abzüglich Lohnsubventionen) .....	55 747	99,88
3	D.5	Lohnsubventionen (dem Arbeitgeber erstattete Lohn- und Gehaltszahlungen) .....	/	/
4	D.1	Arbeitnehmerentgelt .....	55 478	99,40
5	D.11	Bruttoverdienste .....	44 287	79,35
6	D.111	Bruttoverdienste (ohne Auszubildende) .....	43 753	78,39
7	D.11111	Entgelt für die geleistete Arbeitszeit 2) .....	32 844	58,84
8	D.11112	Sonderzahlungen insgesamt 3) .....	(4 311)	(7,72)
9		dar.: von persönlichen Leistungen und vom Unternehmenserfolg abhängig .....	(997)	(1,79)
10	D.1112	Leistungen zur Vermögensbildung der Arbeitnehmer .....	147	0,26
11	D.1113	Vergütung für nicht gearbeitete Tage .....	5 737	10,28
12		Urlaubsvergütung .....	4 319	7,74
13		Vergütung gesetzlicher Feiertage .....	1 364	2,44
14		Vergütung sonstiger betrieblicher oder tariflicher arbeitsfreier Tage .....	(53)	(0,09)
15	D.1114	Sachleistungen 4) .....	(715)	(1,28)
16		dar.: unbare individuelle Leistungen 5) .....	(491)	(0,88)
17	D.112	Bruttoverdienste der Auszubildenden .....	534	0,96
18	D.12	Sozialbeiträge der Arbeitgeber .....	11 191	20,05
19	D.121	Tatsächliche Sozialbeiträge der Arbeitgeber (ohne Auszubildende) 6) .....	8 824	15,81
20	D.1211	Gesetzliche Arbeitgeberbeiträge zur Sozialversicherung .....	7 823	14,01
21		Rentenversicherungsbeiträge .....	3 761	6,74
22		dar.: Aufstockungsbeiträge zur Rentenversicherung im Rahmen der Altersteilzeit .....	(23)	(0,04)
23		Arbeitslosenversicherungsbeiträge .....	584	1,05
24		Kranken- und Pflegeversicherungsbeiträge .....	3 076	5,51
25		Beiträge zur gesetzlichen Unfallversicherung .....	353	0,63
26		Umlage für das Insolvenzgeld .....	47	0,09
27		Sonstige gesetzliche Aufwendungen 7) .....	0	0,00
28	D.1212	Aufwendungen für die betriebliche Altersversorgung ohne Entgeltumwandlung .....	(1 002)	(1,79)
29		Aufwendungen für betriebliche Ruhegeldzusagen .....	(758)	(1,36)
30		Zuwendungen an Pensionskassen .....	/	/
31		Zuwendungen an Unterstützungskassen .....	/	/
32		Beiträge zur Direktversicherung .....	(117)	(0,21)
33		Beiträge an Pensionsfonds .....	/	/
34		Beiträge an den Pensions-Sicherungs-Verein VVaG .....	(5)	(0,01)
35	D.122	Unterstellte Sozialbeiträge der Arbeitgeber (ohne Auszubildende) 8) .....	2 237	4,01
36	D.1221	Entgeltfortzahlung .....	1 872	3,35
37		Entgeltfortzahlung im Krankheitsfall .....	1 711	3,07
38		Arbeitgeberzuschüsse zum Mutterschaftsgeld 9) .....	161	0,29
39	D.1222	Unterstellte Sozialbeiträge zur Alters- und Gesundheitsvorsorge von Beamten .....	-	-
40	D.1223	Zahlungen an aus dem Unternehmen ausscheidende Arbeitnehmer .....	(359)	(0,64)
41		Entlassungsschadigungen .....	(305)	(0,55)
42		Aufstockungsbeträge zum Bruttoverdienst im Rahmen der Altersteilzeit .....	(55)	(0,10)
43	D.1224	Sonstige freiwillige Sozialleistungen der Arbeitgeber .....	/	/
44	D.123	Sozialbeiträge der Arbeitgeber für Auszubildende .....	130	0,23
45	D.2	Kosten für die berufliche Aus- und Weiterbildung .....	209	0,37
46	D.3	Sonstige Aufwendungen 10) .....	(115)	(0,21)
47	D.4	Steuern auf die Lohnsumme oder Beschäftigtenzahl 11) .....	14	0,03
48		Nachrichtlich: Aufwendungen der Arbeitnehmer für betriebliche Altersversorgung .....	388	0,69
49		Lohnnebenkosten 12) .....	11 529	20,65
50		dar.: gesetzliche Lohnnebenkosten 13) .....	9 838	17,63
51		Personalnebenkosten insgesamt 14) .....	22 971	41,16
52		dar.: gesetzliche Personalnebenkosten 15) .....	11 073	19,84
53		Bruttoarbeitskosten je Vollzeiteinheit einschließlich Auszubildende .....	53 215	95,34
54		Bruttoarbeitskosten je geleistete Stunde der Beschäftigten (ohne Auszubildende) .....	33,56	
55		Nettoarbeitskosten je geleistete Stunde der Beschäftigten (einschl. Auszubildende) ..	31,94	

1) Harmonisierter Schlüssel der statistischen Ämter der Europäischen Union nach Verordnung (EG) 1737/2005.- 2) Laufend gezahltes für nicht gearbeitete Tage, Sachleistungen).- 3) Zahlungen, die im Allgemeinen nicht laufend mit jeder Lohn- und Gehaltszahlung  
5) Naturalleistungen, Firmenwagen, Personalrabatte, Job-Tickets und Zinsersparnisse.- 6) Zahlungen der Arbeitgeber an Versicherungen zur Winterbeschäftigungs-Umlage nach Winterbeschäftigungs-Verordnung.- 8) Sozialleistungen der Arbeitgeber direkt an ihre Arbeit nach Aufwendungsausgleichsgesetz.- 10) Anwerbungskosten, vom Arbeitgeber gestellte Berufskleidung.- 11) Ausgleichsabgabe nach "indirekten Kosten" der Internationalen Arbeitsorganisation (ILO).- 13) Gesetzliche Arbeitgeberbeiträge zur Sozialversicherung, Arbeitgeber für Auszubildende, Steuern auf die Lohnsumme oder Beschäftigtenzahl.- 14) Arbeitskosten insgesamt abzüglich Feiertage, Entgeltfortzahlung, unterstellte Sozialbeiträge zur Alters- und Gesundheitsvorsorge von Beamten, Steuern auf die

Arbeitskosten je Vollzeiteinheit in Unternehmen mit ... Arbeitnehmern												Lfd. Nr.
davon mit ... bis ... Arbeitnehmern										50 und mehr		
10 - 49		50 - 249		250 - 499		500 - 999		1000 und mehr				
EUR	%	EUR	%	EUR	%	EUR	%	EUR	%	EUR	%	
43 318	100,00	49 670	100,00	60 064	100,00	69 524	100,00	74 312	100,00	60 949	100,00	1
43 158	99,63	49 626	99,91	60 053	99,98	69 520	100,00	74 276	99,95	60 918	99,95	2
/	/	/	/	/	/	(3)	(0,00)	36	0,05	/	/	3
43 187	99,70	49 389	99,43	59 547	99,14	69 153	99,47	73 715	99,20	60 526	99,31	4
34 877	80,51	39 535	79,60	48 192	80,23	55 800	80,26	57 513	77,39	48 152	79,00	5
34 318	79,23	39 028	78,58	47 684	79,39	55 479	79,80	56 874	76,53	47 629	78,14	6
27 506	63,50	29 530	59,45	35 730	59,49	40 423	58,14	40 442	54,42	35 037	57,49	7
/	/	/	/	(4 715)	(7,85)	(6 418)	9,23	7 870	10,59	(5 384)	(8,83)	8
/	/	/	/	/	/	/	/	1 781	2,40	(1 180)	(1,94)	9
(117)	(0,27)	(140)	(0,28)	(166)	/	(160)	(0,23)	183	0,25	159	0,26	10
4 439	10,25	5 092	10,25	6 380	10,62	7 343	10,56	7 478	10,06	6 269	10,29	11
3 306	7,63	3 826	7,70	4 774	7,95	5 552	7,99	5 702	7,67	4 736	7,77	12
1 118	2,58	1 220	2,46	1 505	2,51	1 715	2,47	1 699	2,29	1 466	2,40	13
/	/	/	/	/	/	/	/	77	0,10	(68)	(0,11)	14
/	/	/	/	/	/	/	/	902	1,21	(779)	(1,28)	15
/	/	(443)	(0,89)	/	/	/	/	412	0,55	(464)	(0,76)	16
/	/	(507)	(1,02)	/	/	/	/	639	0,86	524	0,86	17
8 310	19,18	9 854	19,84	11 355	18,90	13 353	19,21	16 202	21,80	12 374	20,30	18
6 875	15,87	7 763	15,63	8 760	14,58	(10 293)	14,81	12 537	16,87	9 625	15,79	19
6 486	14,97	7 100	14,29	8 443	14,06	9 315	13,40	9 792	13,18	8 371	13,74	20
3 050	7,04	3 366	6,78	4 051	6,74	4 638	6,67	4 813	6,48	4 053	6,65	21
/	/	/	/	/	/	/	/	58	0,08	(33)	(0,05)	22
458	1,06	525	1,06	642	1,07	722	1,04	760	1,02	636	1,04	23
2 674	6,17	2 816	5,67	3 352	5,58	3 513	5,05	3 687	4,96	3 242	5,32	24
266	0,62	(350)	0,70	345	(0,57)	383	0,55	472	0,64	389	0,64	25
38	0,09	42	0,09	51	0,09	58	0,08	61	0,08	51	0,08	26
-	-	-	-	(2)	/	/	-	-	-	0	0,00	27
/	/	/	/	/	/	/	/	2 744	3,69	(1 253)	(2,06)	28
/	/	/	/	/	/	/	/	2 505	3,37	(1 020)	(1,67)	29
/	/	/	/	/	/	/	/	65	0,09	(42)	(0,07)	30
/	/	/	/	/	/	/	/	48	0,06	/	/	31
/	/	/	/	/	/	/	/	108	0,15	/	/	32
/	/	/	/	-	-	-	-	6	0,01	/	/	33
/	/	/	/	/	/	/	/	12	0,02	(6)	(0,01)	34
1 299	3,00	1 965	3,96	/	/	2 984	4,29	3 512	4,73	2 623	4,30	35
1 236	2,85	1 717	3,46	(1 977)	(3,29)	2 545	3,66	2 656	3,57	2 133	3,50	36
1 100	2,54	1 570	3,16	(1 800)	(3,00)	2 360	3,39	2 460	3,31	1 962	3,22	37
136	0,31	147	0,30	177	0,29	(185)	0,27	196	0,26	171	0,28	38
-	-	-	-	-	-	-	-	-	-	-	-	39
/	/	/	/	/	/	/	/	848	1,14	(484)	(0,79)	40
/	/	/	/	/	/	/	/	707	0,95	(408)	(0,67)	41
/	/	/	/	/	/	/	/	141	0,19	(76)	(0,13)	42
/	/	/	/	/	/	/	/	8	0,01	/	/	43
/	/	/	/	/	/	/	/	153	0,21	127	0,21	44
/	/	(126)	(0,25)	/	/	/	/	368	0,49	252	0,41	45
/	/	/	/	/	/	/	/	212	0,29	(154)	(0,25)	46
(8)	(0,02)	16	0,03	16	0,03	17	0,02	17	0,02	17	0,03	47
(254)	(0,59)	(315)	(0,63)	/	/	314	0,45	663	0,89	443	0,73	48
8 441	19,49	10 135	20,40	11 872	19,77	13 724	19,74	16 799	22,61	12 797	21,00	49
7 866	18,16	8 959	18,04	10 556	17,58	11 952	17,19	12 619	16,98	10 648	17,47	50
15 811	36,50	(20 140)	40,55	24 335	40,51	29 100	41,86	33 870	45,58	25 912	42,51	51
8 848	20,43	10 053	20,24	11 941	19,88	13 591	19,55	14 164	19,06	11 987	19,67	52
40 571	93,66	47 364	95,36	57 977	96,52	68 016	97,83	71 405	96,09	58 542	96,05	53
25,21	/	29,65	/	36,40	/	43,36	/	46,46	/	37,16	/	54
23,51	/	28,23	/	35,13	/	42,42	/	44,63	/	35,66	/	55

Entgelt für die geleistete Arbeitszeit (Bruttoverdienst abzüglich Sonderzahlungen, vermögenswirksame Leistungen, Vergütung geleistet werden.- 4) Unbare individuelle Leistungen, Aktienoptionsprogramme, Belegschaftsaktien, Belegschaftseinrichtungen.- Träger oder Bildung von Rückstellungen, um ihren Arbeitnehmern Anspruch auf Sozialleistungen zu sichern.- 7) Arbeitgeberbeiträge nehmer, d. h. ohne Zwischenschaltung eines Versicherungsträgers und ohne Rückstellungen zu bilden.- 9) Beiträge zum U2-Verfahren Schwerbehindertenrecht (Teil 2 SGB IX).- 12) Arbeitskosten insg. abzüglich Bruttoverdienste (D.11). Entspricht den Entgeltfortzahlung, unterstellte Sozialbeiträge zur Alters- und Gesundheitsvorsorge von Beamten, Sozialbeiträge der Entgelt für die geleistete Arbeitszeit.- 15) Gesetzliche Arbeitgeberbeiträge zur Sozialversicherung, Vergütung gesetzlicher Lohnsumme oder Beschäftigtenzahl.-

Arbeitskosten je Vollzeiteinheit 2016 nach Kostenarten, Wirtschaftszweigen und Unternehmensgrößenklassen

Deutschland

33 Reparatur und Installation von Maschinen und Ausrüstungen

Lfd.Nr.	Schlüssel 1)	Kostenart	10 und mehr	
			EUR	%
1		Bruttoarbeitskosten insgesamt .....	69 396	100,00
2	D	Nettoarbeitskosten (Bruttoarbeitskosten abzüglich Lohnsubventionen) .....	69 354	99,94
3	D.5	Lohnsubventionen (dem Arbeitgeber erstattete Lohn- und Gehaltszahlungen) .....	/	/
4	D.1	Arbeitnehmerentgelt .....	68 932	99,33
5	D.11	Bruttoverdienste .....	54 330	78,29
6	D.111	Bruttoverdienste (ohne Auszubildende) .....	53 746	77,45
7	D.11111	Entgelt für die geleistete Arbeitszeit 2) .....	39 989	57,62
8	D.11112	Sonderzahlungen insgesamt 3) .....	5 526	7,96
9		dar.: von persönlichen Leistungen und vom Unternehmenserfolg abhängig .....	1 777	2,56
10	D.1112	Leistungen zur Vermögensbildung der Arbeitnehmer .....	112	0,16
11	D.1113	Vergütung für nicht gearbeitete Tage .....	7 033	10,13
12		Urlaubsvergütung .....	5 255	7,57
13		Vergütung gesetzlicher Feiertage .....	1 658	2,39
14		Vergütung sonstiger betrieblicher oder tariflicher arbeitsfreier Tage .....	(119)	(0,17)
15	D.1114	Sachleistungen 4) .....	1 086	1,57
16		dar.: unbare individuelle Leistungen 5) .....	691	1,00
17	D.112	Bruttoverdienste der Auszubildenden .....	(584)	(0,84)
18	D.12	Sozialbeiträge der Arbeitgeber .....	14 603	21,04
19	D.121	Tatsächliche Sozialbeiträge der Arbeitgeber (ohne Auszubildende) 6) .....	11 070	15,95
20	D.1211	Gesetzliche Arbeitgeberbeiträge zur Sozialversicherung .....	9 543	13,75
21		Rentenversicherungsbeiträge .....	4 584	6,61
22		dar.: Aufstockungsbeiträge zur Rentenversicherung im Rahmen der Altersteilzeit .....	73	0,10
23		Arbeitslosenversicherungsbeiträge .....	713	1,03
24		Kranken- und Pflegeversicherungsbeiträge .....	3 517	5,07
25		Beiträge zur gesetzlichen Unfallversicherung .....	670	0,97
26		Umlage für das Insolvenzgeld .....	58	0,08
27		Sonstige gesetzliche Aufwendungen 7) .....	/	/
28	D.1212	Aufwendungen für die betriebliche Altersversorgung ohne Entgeltumwandlung .....	/	/
29		Aufwendungen für betriebliche Ruhegeldzusagen .....	/	/
30		Zuwendungen an Pensionskassen .....	(58)	(0,08)
31		Zuwendungen an Unterstützungskassen .....	/	/
32		Beiträge zur Direktversicherung .....	(70)	(0,10)
33		Beiträge an Pensionsfonds .....	28	0,04
34		Beiträge an den Pensions-Sicherungs-Verein VVaG .....	9	0,01
35	D.122	Unterstellte Sozialbeiträge der Arbeitgeber (ohne Auszubildende) 8) .....	3 389	4,88
36	D.1221	Entgeltfortzahlung .....	2 243	3,23
37		Entgeltfortzahlung im Krankheitsfall .....	2 051	2,96
38		Arbeitgeberzuschüsse zum Mutterschaftsgeld 9) .....	191	0,28
39	D.1222	Unterstellte Sozialbeiträge zur Alters- und Gesundheitsvorsorge von Beamten .....	-	-
40	D.1223	Zahlungen an aus dem Unternehmen ausscheidende Arbeitnehmer .....	(1 135)	(1,64)
41		Entlassungsschadensleistungen .....	(1 008)	(1,45)
42		Aufstockungsbeträge zum Bruttoverdienst im Rahmen der Altersteilzeit .....	127	0,18
43	D.1224	Sonstige freiwillige Sozialleistungen der Arbeitgeber .....	/	/
44	D.123	Sozialbeiträge der Arbeitgeber für Auszubildende .....	(143)	(0,21)
45	D.2	Kosten für die berufliche Aus- und Weiterbildung .....	323	0,47
46	D.3	Sonstige Aufwendungen 10) .....	(112)	(0,16)
47	D.4	Steuern auf die Lohnsumme oder Beschäftigtenzahl 11) .....	29	0,04
48		Nachrichtlich: Aufwendungen der Arbeitnehmer für betriebliche Altersversorgung .....	552	0,80
49		Lohnnebenkosten 12) .....	15 066	21,71
50		dar.: gesetzliche Lohnnebenkosten 13) .....	11 957	17,23
51		Personalnebenkosten insgesamt 14) .....	29 408	42,38
52		dar.: gesetzliche Personalnebenkosten 15) .....	13 472	19,41
53		Bruttoarbeitskosten je Vollzeiteinheit einschließlich Auszubildende .....	66 280	95,51
54		Bruttoarbeitskosten je geleistete Stunde der Beschäftigten (ohne Auszubildende) .....	41,75	
55		Nettoarbeitskosten je geleistete Stunde der Beschäftigten (einschl. Auszubildende) ..	39,84	

1) Harmonisierter Schlüssel der statistischen Ämter der Europäischen Union nach Verordnung (EG) 1737/2005.- 2) Laufend gezahltes für nicht gearbeitete Tage, Sachleistungen).- 3) Zahlungen, die im Allgemeinen nicht laufend mit jeder Lohn- und Gehaltszahlung  
5) Naturalleistungen, Firmenwagen, Personalrabatte, Job-Tickets und Zinsersparnisse.- 6) Zahlungen der Arbeitgeber an Versicherungen zur Winterbeschäftigungs-Umlage nach Winterbeschäftigungs-Verordnung.- 8) Sozialleistungen der Arbeitgeber direkt an ihre Arbeit nach Aufwendungsausgleichsgesetz.- 10) Anwerbungskosten, vom Arbeitgeber gestellte Berufskleidung.- 11) Ausgleichsabgabe nach "indirekten Kosten" der Internationalen Arbeitsorganisation (ILO).- 13) Gesetzliche Arbeitgeberbeiträge zur Sozialversicherung, Arbeitgeber für Auszubildende, Steuern auf die Lohnsumme oder Beschäftigtenzahl.- 14) Arbeitskosten insgesamt abzüglich Feiertage, Entgeltfortzahlung, unterstellte Sozialbeiträge zur Alters- und Gesundheitsvorsorge von Beamten, Steuern auf die

Arbeitskosten je Vollzeiteinheit in Unternehmen mit ... Arbeitnehmern												Lfd. Nr.
davon mit ... bis ... Arbeitnehmern										50 und mehr		
10 - 49		50 - 249		250 - 499		500 - 999		1000 und mehr				
EUR	%	EUR	%	EUR	%	EUR	%	EUR	%	EUR	%	
51 096	100,00	54 282	100,00	(68 039)	100,00	74 585	100,00	92 743	100,00	74 106	100,00	1
50 935	99,68	54 257	99,95	(68 029)	99,98	74 583	100,00	92 742	100,00	74 095	99,99	2
/	/	/	/	/	/	/	/	1	0,00	/	/	3
50 858	99,53	53 846	99,20	(67 497)	99,20	74 024	99,25	92 164	99,38	73 584	99,30	4
41 092	80,42	42 982	79,18	(50 992)	74,94	57 819	77,52	72 426	78,09	57 737	77,91	5
40 651	79,56	42 433	78,17	(50 387)	74,06	57 259	76,77	71 725	77,34	57 116	77,07	6
32 543	63,69	33 160	61,09	37 681	55,38	42 475	56,95	50 559	54,52	41 905	56,55	7
/	(4,19)	(3 052)	(5,62)	/	7,63	6 214	8,33	9 668	10,42	6 397	8,63	8
/	/	/	/	/	/	(1 560)	(2,09)	3 684	3,97	2 073	2,80	9
(114)	(0,22)	(114)	(0,21)	/	/	130	0,17	105	0,11	112	0,15	10
5 208	10,19	5 640	10,39	(6 632)	9,75	7 723	10,36	9 310	10,04	7 502	10,12	11
3 886	7,61	4 205	7,75	(5 005)	7,36	5 870	7,87	6 928	7,47	5 608	7,57	12
1 279	2,50	1 338	2,47	(1 485)	2,18	1 747	2,34	2 200	2,37	1 755	2,37	13
/	/	/	/	/	/	(106)	(0,14)	182	0,20	(139)	0,19	14
/	/	(466)	(0,86)	/	/	(717)	(0,96)	2 083	2,25	1 201	1,62	15
/	/	(448)	(0,82)	/	/	(513)	(0,69)	1 074	1,16	706	0,95	16
/	/	(550)	(1,01)	/	/	(560)	(0,75)	701	0,76	(621)	(0,84)	17
9 766	19,11	10 864	20,01	/	/	(16 206)	21,73	19 738	21,28	15 847	21,38	18
7 914	15,49	8 663	15,96	/	/	(11 952)	(16,02)	14 378	15,50	11 883	16,03	19
7 620	14,91	8 386	15,45	9 228	13,56	10 120	13,57	11 683	12,60	10 038	13,54	20
3 488	6,83	3 811	7,02	4 349	6,39	4 914	6,59	5 917	6,38	4 866	6,57	21
/	/	/	/	/	/	40	(0,05)	186	0,20	90	0,12	22
540	1,06	601	1,11	683	1,00	773	1,04	910	0,98	757	1,02	23
2 938	5,75	3 173	5,85	3 408	(5,01)	3 694	4,95	4 161	4,49	3 666	4,95	24
(609)	(1,19)	751	1,38	(727)	(1,07)	671	0,90	621	0,67	686	0,93	25
45	0,09	48	0,09	56	0,08	62	0,08	74	0,08	61	0,08	26
-	-	/	/	/	/	(4)	(0,01)	1	0,00	/	/	27
/	/	/	/	/	/	/	/	2 695	2,91	/	/	28
/	/	/	/	/	/	/	/	2 553	2,75	/	/	29
/	/	/	/	/	/	(197)	(0,26)	16	0,02	(62)	(0,08)	30
/	/	/	/	/	/	/	/	17	0,02	/	/	31
/	/	/	/	/	/	(40)	(0,05)	21	0,02	/	/	32
/	/	/	/	(0)	/	(50)	(0,07)	68	0,07	35	0,05	33
/	/	/	/	/	/	/	/	22	0,02	11	0,01	34
(1 737)	(3,40)	2 062	3,80	/	/	(4 113)	(5,52)	5 197	5,60	3 814	5,15	35
(1 685)	(3,30)	1 898	3,50	(2 201)	3,23	2 517	3,37	2 829	3,05	2 386	3,22	36
(1 525)	(2,99)	1 729	3,19	(2 017)	2,97	2 300	3,08	2 602	2,81	2 187	2,95	37
(160)	(0,31)	169	0,31	183	0,27	217	0,29	227	0,24	200	0,27	38
-	-	-	-	-	-	-	-	-	-	-	-	39
/	/	/	/	/	/	/	/	2 346	2,53	(1 415)	(1,91)	40
/	/	/	/	/	/	/	/	2 032	2,19	(1 256)	(1,69)	41
-	-	/	/	/	/	/	/	314	0,34	159	0,22	42
/	/	/	/	/	/	(11)	(0,01)	23	0,02	(13)	(0,02)	43
/	/	(139)	(0,26)	/	/	(140)	(0,19)	163	0,18	(151)	(0,20)	44
/	/	(224)	(0,41)	/	/	(384)	(0,51)	498	0,54	378	0,51	45
/	/	(175)	(0,32)	/	/	(141)	(0,19)	56	0,06	(113)	(0,15)	46
(18)	(0,03)	36	0,07	36	(0,05)	36	0,05	25	0,03	31	0,04	47
/	/	(343)	(0,63)	/	/	(347)	(0,46)	955	1,03	611	0,82	48
10 004	19,58	11 299	20,82	/	(25,06)	(16 766)	22,48	20 317	21,91	16 369	22,09	49
9 437	18,47	10 458	19,27	11 616	17,07	12 813	17,18	14 699	15,85	12 606	17,01	50
18 553	36,31	21 121	38,91	/	44,62	32 110	43,05	42 184	45,48	32 201	43,45	51
10 602	20,75	11 658	21,48	12 950	19,03	14 420	19,33	16 736	18,05	14 211	19,18	52
48 784	95,48	51 648	95,15	(65 392)	96,11	71 499	95,86	88 614	95,55	70 785	95,52	53
29,59	/	31,75	/	(40,67)	/	45,20	/	58,64	/	45,03	/	54
28,17	/	30,19	/	(39,12)	/	43,30	/	55,98	/	42,99	/	55

Entgelt für die geleistete Arbeitszeit (Bruttoverdienst abzüglich Sonderzahlungen, vermögenswirksame Leistungen, Vergütung geleistet werden.- 4) Unbare individuelle Leistungen, Aktienoptionsprogramme, Belegschaftsaktien, Belegschaftseinrichtungen.- Träger oder Bildung von Rückstellungen, um ihren Arbeitnehmern Anspruch auf Sozialleistungen zu sichern.- 7) Arbeitgeberbeiträge nehmer, d. h. ohne Zwischenschaltung eines Versicherungsträgers und ohne Rückstellungen zu bilden.- 9) Beiträge zum U2-Verfahren Schwerbehindertenrecht (Teil 2 SGB IX).- 12) Arbeitskosten insg. abzüglich Bruttoverdienste (D.11). Entspricht den Entgeltfortzahlung, unterstellte Sozialbeiträge zur Alters- und Gesundheitsvorsorge von Beamten, Sozialbeiträge der Entgelt für die geleistete Arbeitszeit.- 15) Gesetzliche Arbeitgeberbeiträge zur Sozialversicherung, Vergütung gesetzlicher Lohnsumme oder Beschäftigtenzahl.-

Arbeitskosten je Vollzeiteinheit 2016 nach Kostenarten, Wirtschaftszweigen und Unternehmensgrößenklassen

Deutschland

D Energieversorgung

Lfd.Nr.	Schlüssel 1)	Kostenart	10 und mehr	
			EUR	%
1		Bruttoarbeitskosten insgesamt .....	88 080	100,00
2	D	Nettoarbeitskosten (Bruttoarbeitskosten abzüglich Lohnsubventionen) .....	88 069	99,99
3	D.5	Lohnsubventionen (dem Arbeitgeber erstattete Lohn- und Gehaltszahlungen) .....	/	/
4	D.1	Arbeitnehmerentgelt .....	87 024	98,80
5	D.11	Bruttoverdienste .....	65 009	73,81
6	D.111	Bruttoverdienste (ohne Auszubildende) .....	64 349	73,06
7	D.11111	Entgelt für die geleistete Arbeitszeit 2) .....	45 908	52,12
8	D.11112	Sonderzahlungen insgesamt 3) .....	8 601	9,76
9		dar.: von persönlichen Leistungen und vom Unternehmenserfolg abhängig .....	2 705	3,07
10	D.1112	Leistungen zur Vermögensbildung der Arbeitnehmer .....	(237)	(0,27)
11	D.1113	Vergütung für nicht gearbeitete Tage .....	8 596	9,76
12		Urlaubsvergütung .....	6 473	7,35
13		Vergütung gesetzlicher Feiertage .....	1 913	2,17
14		Vergütung sonstiger betrieblicher oder tariflicher arbeitsfreier Tage .....	(210)	0,24
15	D.1114	Sachleistungen 4) .....	1 008	1,14
16		dar.: unbare individuelle Leistungen 5) .....	536	0,61
17	D.112	Bruttoverdienste der Auszubildenden .....	660	0,75
18	D.12	Sozialbeiträge der Arbeitgeber .....	22 015	24,99
19	D.121	Tatsächliche Sozialbeiträge der Arbeitgeber (ohne Auszubildende) 6) .....	17 891	20,31
20	D.1211	Gesetzliche Arbeitgeberbeiträge zur Sozialversicherung .....	11 280	12,81
21		Rentenversicherungsbeiträge .....	5 701	6,47
22		dar.: Aufstockungsbeiträge zur Rentenversicherung im Rahmen der Altersteilzeit .....	(212)	(0,24)
23		Arbeitslosenversicherungsbeiträge .....	868	0,98
24		Kranken- und Pflegeversicherungsbeiträge .....	4 004	4,55
25		Beiträge zur gesetzlichen Unfallversicherung .....	637	0,72
26		Umlage für das Insolvenzgeld .....	70	0,08
27		Sonstige gesetzliche Aufwendungen 7) .....	-	-
28	D.1212	Aufwendungen für die betriebliche Altersversorgung ohne Entgeltumwandlung .....	/	/
29		Aufwendungen für betriebliche Ruhegeldzusagen .....	/	/
30		Zuwendungen an Pensionskassen .....	(1 602)	(1,82)
31		Zuwendungen an Unterstützungskassen .....	/	/
32		Beiträge zur Direktversicherung .....	/	/
33		Beiträge an Pensionsfonds .....	/	/
34		Beiträge an den Pensions-Sicherungs-Verein VVaG .....	(29)	(0,03)
35	D.122	Unterstellte Sozialbeiträge der Arbeitgeber (ohne Auszubildende) 8) .....	3 964	4,50
36	D.1221	Entgeltfortzahlung .....	2 837	3,22
37		Entgeltfortzahlung im Krankheitsfall .....	2 620	2,98
38		Arbeitgeberzuschüsse zum Mutterschaftsgeld 9) .....	216	0,25
39	D.1222	Unterstellte Sozialbeiträge zur Alters- und Gesundheitsvorsorge von Beamten .....	-	-
40	D.1223	Zahlungen an aus dem Unternehmen ausscheidende Arbeitnehmer .....	/	/
41		Entlassungsschadigungen .....	/	/
42		Aufstockungsbeträge zum Bruttoverdienst im Rahmen der Altersteilzeit .....	(559)	(0,63)
43	D.1224	Sonstige freiwillige Sozialleistungen der Arbeitgeber .....	(59)	(0,07)
44	D.123	Sozialbeiträge der Arbeitgeber für Auszubildende .....	160	0,18
45	D.2	Kosten für die berufliche Aus- und Weiterbildung .....	(949)	1,08
46	D.3	Sonstige Aufwendungen 10) .....	(90)	(0,10)
47	D.4	Steuern auf die Lohnsumme oder Beschäftigtenzahl 11) .....	17	0,02
48		Nachrichtlich: Aufwendungen der Arbeitnehmer für betriebliche Altersversorgung .....	709	0,81
49		Lohnnebenkosten 12) .....	23 071	26,19
50		dar.: gesetzliche Lohnnebenkosten 13) .....	14 293	16,23
51		Personalnebenkosten insgesamt 14) .....	42 172	47,88
52		dar.: gesetzliche Personalnebenkosten 15) .....	16 047	18,22
53		Bruttoarbeitskosten je Vollzeiteinheit einschließlich Auszubildende .....	84 073	95,45
54		Bruttoarbeitskosten je geleistete Stunde der Beschäftigten (ohne Auszubildende) .....	54,29	
55		Nettoarbeitskosten je geleistete Stunde der Beschäftigten (einschl. Auszubildende) ..	51,81	

1) Harmonisierter Schlüssel der statistischen Ämter der Europäischen Union nach Verordnung (EG) 1737/2005.- 2) Laufend gezahltes für nicht gearbeitete Tage, Sachleistungen).- 3) Zahlungen, die im Allgemeinen nicht laufend mit jeder Lohn- und Gehaltszahlung  
5) Naturalleistungen, Firmenwagen, Personalrabatte, Job-Tickets und Zinsersparnisse.- 6) Zahlungen der Arbeitgeber an Versicherungen zur Winterbeschäftigungs-Umlage nach Winterbeschäftigungs-Verordnung.- 8) Sozialleistungen der Arbeitgeber direkt an ihre Arbeit nach Aufwendungsausgleichsgesetz.- 10) Anwerbungskosten, vom Arbeitgeber gestellte Berufskleidung.- 11) Ausgleichsabgabe nach "indirekten Kosten" der Internationalen Arbeitsorganisation (ILO).- 13) Gesetzliche Arbeitgeberbeiträge zur Sozialversicherung, Arbeitgeber für Auszubildende, Steuern auf die Lohnsumme oder Beschäftigtenzahl.- 14) Arbeitskosten insgesamt abzüglich Feiertage, Entgeltfortzahlung, unterstellte Sozialbeiträge zur Alters- und Gesundheitsvorsorge von Beamten, Steuern auf die

Arbeitskosten je Vollzeiteinheit in Unternehmen mit ... Arbeitnehmern												Lfd. Nr.
davon mit ... bis ... Arbeitnehmern										50 und mehr		
10 - 49		50 - 249		250 - 499		500 - 999		1000 und mehr				
EUR	%	EUR	%	EUR	%	EUR	%	EUR	%	EUR	%	
66 057	100,00	72 858	100,00	84 585	100,00	(97 391)	100,00	101 247	100,00	89 668	100,00	1
66 000	99,91	72 841	99,98	84 581	99,99	(97 388)	100,00	101 244	100,00	89 660	99,99	2
/	/	/	/	/	/	/	/	3	0,00	/	/	3
65 474	99,12	72 006	98,83	83 517	98,74	(96 174)	98,75	100 026	98,79	88 578	98,78	4
52 173	78,98	55 634	76,36	63 247	74,77	69 437	71,30	73 383	72,48	65 935	73,53	5
51 697	78,26	55 046	75,55	62 749	74,18	68 804	70,65	72 541	71,65	65 261	72,78	6
38 507	58,29	40 795	55,99	45 145	53,37	47 457	(48,73)	50 851	50,22	46 441	51,79	7
(5 253)	(7,95)	(6 050)	8,30	(8 054)	(9,52)	(10 429)	10,71	10 599	10,47	8 842	9,86	8
/	/	/	/	/	/	(4 130)	(4,24)	3 441	3,40	2 776	3,10	9
/	/	/	/	/	/	/	/	246	0,24	(240)	(0,27)	10
6 832	10,34	7 302	10,02	8 613	10,18	8 924	9,16	9 752	9,63	8 723	9,73	11
5 159	7,81	5 462	7,50	6 589	7,79	6 740	6,92	7 308	7,22	6 568	7,32	12
1 601	2,42	1 694	2,33	1 886	2,23	1 971	2,02	2 126	2,10	1 936	2,16	13
/	/	/	/	/	/	/	/	318	0,31	(220)	(0,24)	14
/	/	/	(0,95)	/	/	/	/	1 093	1,08	1 015	1,13	15
/	/	/	/	/	/	(509)	/	634	0,63	515	0,57	16
/	/	/	/	/	/	/	/	842	0,83	673	0,75	17
(13 302)	20,14	16 372	22,47	20 270	23,96	/	/	26 642	26,31	22 643	25,25	18
(10 992)	16,64	13 361	18,34	15 142	17,90	/	/	21 887	21,62	18 388	20,51	19
9 428	14,27	9 949	13,66	11 350	13,42	11 573	(11,88)	12 471	12,32	11 414	12,73	20
4 554	6,89	4 946	6,79	5 739	6,78	5 804	(5,96)	6 426	6,35	5 784	6,45	21
/	/	/	/	/	/	/	/	300	0,30	(223)	(0,25)	22
711	1,08	767	1,05	875	1,03	904	(0,93)	953	0,94	879	0,98	23
3 638	5,51	3 713	5,10	4 061	4,80	4 106	(4,22)	4 219	4,17	4 030	4,49	24
(469)	/	(462)	(0,63)	/	/	(691)	(0,71)	791	0,78	649	0,72	25
55	0,08	61	0,08	70	0,08	68	0,07	82	0,08	71	0,08	26
-	-	-	-	-	-	-	-	-	-	-	-	27
/	/	(3 412)	(4,68)	/	/	/	/	9 415	9,30	/	/	28
/	/	/	/	/	/	/	/	7 963	7,87	/	/	29
/	/	(2 187)	(3,00)	/	/	/	/	1 222	1,21	(1 673)	(1,87)	30
/	/	/	/	/	/	/	/	131	0,13	/	/	31
/	/	/	/	/	/	/	/	30	0,03	/	/	32
/	/	/	/	/	/	-	-	17	0,02	(8)	(0,01)	33
/	/	/	/	/	/	/	/	52	0,05	(31)	(0,03)	34
(2 192)	(3,32)	2 869	3,94	/	/	4 112	4,22	4 553	4,50	4 092	4,56	35
(1 954)	(2,96)	2 297	3,15	(3 240)	(3,83)	2 955	(3,03)	3 161	3,12	2 900	3,23	36
(1 750)	(2,65)	2 095	2,87	(3 004)	(3,55)	2 746	(2,82)	2 938	2,90	2 683	2,99	37
205	0,31	202	0,28	236	0,28	(209)	(0,21)	222	0,22	217	0,24	38
-	-	-	-	-	-	-	-	-	-	-	-	39
/	/	/	/	/	/	(1 095)	1,12	1 320	1,30	/	/	40
/	/	/	/	/	/	(649)	(0,67)	433	0,43	/	/	41
/	/	/	/	/	/	/	/	886	0,88	(590)	(0,66)	42
/	/	/	/	/	/	/	/	73	0,07	(62)	(0,07)	43
/	/	/	/	/	/	/	/	203	0,20	163	0,18	44
/	/	(689)	(0,95)	/	/	/	/	1 155	1,14	(981)	(1,09)	45
/	/	/	/	/	/	/	/	49	0,05	/	(0,10)	46
/	/	17	0,02	17	0,02	17	(0,02)	17	0,02	17	0,02	47
/	/	(802)	(1,10)	/	/	(758)	(0,78)	653	0,65	727	0,81	48
(13 885)	21,02	17 224	23,64	21 339	25,23	/	/	27 864	27,52	23 733	26,47	49
11 511	17,43	12 405	17,03	14 736	17,42	14 693	(15,09)	15 852	15,66	14 494	16,16	50
(27 550)	41,71	32 063	44,01	39 440	46,63	/	51,27	50 396	49,78	43 226	48,21	51
12 994	19,67	13 957	19,16	16 493	19,50	16 516	(16,96)	17 775	17,56	16 267	18,14	52
63 819	96,61	69 692	95,65	81 466	96,31	(93 221)	95,72	95 722	94,54	85 515	95,37	53
39,14	/	43,81	/	52,58	/	(60,41)	/	63,65	/	55,43	/	54
37,81	/	41,90	/	50,61	/	(57,81)	/	60,16	/	52,85	/	55

Entgelt für die geleistete Arbeitszeit (Bruttoverdienst abzüglich Sonderzahlungen, vermögenswirksame Leistungen, Vergütung geleistet werden.- 4) Unbare individuelle Leistungen, Aktienoptionsprogramme, Belegschaftsaktien, Belegschaftseinrichtungen.- Träger oder Bildung von Rückstellungen, um ihren Arbeitnehmern Anspruch auf Sozialleistungen zu sichern.- 7) Arbeitgeberbeiträge nehmer, d. h. ohne Zwischenschaltung eines Versicherungsträgers und ohne Rückstellungen zu bilden.- 9) Beiträge zum U2-Verfahren Schwerbehindertenrecht (Teil 2 SGB IX).- 12) Arbeitskosten insg. abzüglich Bruttoverdienste (D.11). Entspricht den Entgeltfortzahlung, unterstellte Sozialbeiträge zur Alters- und Gesundheitsvorsorge von Beamten, Sozialbeiträge der Entgelt für die geleistete Arbeitszeit.- 15) Gesetzliche Arbeitgeberbeiträge zur Sozialversicherung, Vergütung gesetzlicher Lohnsumme oder Beschäftigtenzahl.-

## Arbeitskosten je Vollzeiteinheit 2016 nach Kostenarten, Wirtschaftszweigen und Unternehmensgrößenklassen

Deutschland

35 Energieversorgung

Lfd.Nr.	Schlüssel 1)	Kostenart	10 und mehr	
			EUR	%
1		Bruttoarbeitskosten insgesamt .....	88 080	100,00
2	D	Nettoarbeitskosten (Bruttoarbeitskosten abzüglich Lohnsubventionen) .....	88 069	99,99
3	D.5	Lohnsubventionen (dem Arbeitgeber erstattete Lohn- und Gehaltszahlungen) .....	/	/
4	D.1	Arbeitnehmerentgelt .....	87 024	98,80
5	D.11	Bruttoverdienste .....	65 009	73,81
6	D.111	Bruttoverdienste (ohne Auszubildende) .....	64 349	73,06
7	D.11111	Entgelt für die geleistete Arbeitszeit 2) .....	45 908	52,12
8	D.11112	Sonderzahlungen insgesamt 3) .....	8 601	9,76
9		dar.: von persönlichen Leistungen und vom Unternehmenserfolg abhängig .....	2 705	3,07
10	D.1112	Leistungen zur Vermögensbildung der Arbeitnehmer .....	(237)	(0,27)
11	D.1113	Vergütung für nicht gearbeitete Tage .....	8 596	9,76
12		Urlaubsvergütung .....	6 473	7,35
13		Vergütung gesetzlicher Feiertage .....	1 913	2,17
14		Vergütung sonstiger betrieblicher oder tariflicher arbeitsfreier Tage .....	(210)	0,24
15	D.1114	Sachleistungen 4) .....	1 008	1,14
16		dar.: unbare individuelle Leistungen 5) .....	536	0,61
17	D.112	Bruttoverdienste der Auszubildenden .....	660	0,75
18	D.12	Sozialbeiträge der Arbeitgeber .....	22 015	24,99
19	D.121	Tatsächliche Sozialbeiträge der Arbeitgeber (ohne Auszubildende) 6) .....	17 891	20,31
20	D.1211	Gesetzliche Arbeitgeberbeiträge zur Sozialversicherung .....	11 280	12,81
21		Rentenversicherungsbeiträge .....	5 701	6,47
22		dar.: Aufstockungsbeiträge zur Rentenversicherung im Rahmen der Altersteilzeit .....	(212)	(0,24)
23		Arbeitslosenversicherungsbeiträge .....	868	0,98
24		Kranken- und Pflegeversicherungsbeiträge .....	4 004	4,55
25		Beiträge zur gesetzlichen Unfallversicherung .....	637	0,72
26		Umlage für das Insolvenzgeld .....	70	0,08
27		Sonstige gesetzliche Aufwendungen 7) .....	-	-
28	D.1212	Aufwendungen für die betriebliche Altersversorgung ohne Entgeltumwandlung .....	/	/
29		Aufwendungen für betriebliche Ruhegeldzusagen .....	/	/
30		Zuwendungen an Pensionskassen .....	(1 602)	(1,82)
31		Zuwendungen an Unterstützungskassen .....	/	/
32		Beiträge zur Direktversicherung .....	/	/
33		Beiträge an Pensionsfonds .....	/	/
34		Beiträge an den Pensions-Sicherungs-Verein VVaG .....	(29)	(0,03)
35	D.122	Unterstellte Sozialbeiträge der Arbeitgeber (ohne Auszubildende) 8) .....	3 964	4,50
36	D.1221	Entgeltfortzahlung .....	2 837	3,22
37		Entgeltfortzahlung im Krankheitsfall .....	2 620	2,98
38		Arbeitgeberzuschüsse zum Mutterschaftsgeld 9) .....	216	0,25
39	D.1222	Unterstellte Sozialbeiträge zur Alters- und Gesundheitsvorsorge von Beamten .....	-	-
40	D.1223	Zahlungen an aus dem Unternehmen ausscheidende Arbeitnehmer .....	/	/
41		Entlassungsschadigungen .....	/	/
42		Aufstockungsbeträge zum Bruttoverdienst im Rahmen der Altersteilzeit .....	(559)	(0,63)
43	D.1224	Sonstige freiwillige Sozialleistungen der Arbeitgeber .....	(59)	(0,07)
44	D.123	Sozialbeiträge der Arbeitgeber für Auszubildende .....	160	0,18
45	D.2	Kosten für die berufliche Aus- und Weiterbildung .....	(949)	1,08
46	D.3	Sonstige Aufwendungen 10) .....	(90)	(0,10)
47	D.4	Steuern auf die Lohnsumme oder Beschäftigtenzahl 11) .....	17	0,02
48		Nachrichtlich: Aufwendungen der Arbeitnehmer für betriebliche Altersversorgung .....	709	0,81
49		Lohnnebenkosten 12) .....	23 071	26,19
50		dar.: gesetzliche Lohnnebenkosten 13) .....	14 293	16,23
51		Personalnebenkosten insgesamt 14) .....	42 172	47,88
52		dar.: gesetzliche Personalnebenkosten 15) .....	16 047	18,22
53		Bruttoarbeitskosten je Vollzeiteinheit einschließlich Auszubildende .....	84 073	95,45
54		Bruttoarbeitskosten je geleistete Stunde der Beschäftigten (ohne Auszubildende) .....	54,29	
55		Nettoarbeitskosten je geleistete Stunde der Beschäftigten (einschl. Auszubildende) ..	51,81	

1) Harmonisierter Schlüssel der statistischen Ämter der Europäischen Union nach Verordnung (EG) 1737/2005.- 2) Laufend gezahltes für nicht gearbeitete Tage, Sachleistungen).- 3) Zahlungen, die im Allgemeinen nicht laufend mit jeder Lohn- und Gehaltszahlung  
5) Naturalleistungen, Firmenwagen, Personalrabatte, Job-Tickets und Zinsersparnisse.- 6) Zahlungen der Arbeitgeber an Versicherungen zur Winterbeschäftigungs-Umlage nach Winterbeschäftigungs-Verordnung.- 8) Sozialleistungen der Arbeitgeber direkt an ihre Arbeit nach Aufwendungsausgleichsgesetz.- 10) Anwerbungskosten, vom Arbeitgeber gestellte Berufskleidung.- 11) Ausgleichsabgabe nach "indirekten Kosten" der Internationalen Arbeitsorganisation (ILO).- 13) Gesetzliche Arbeitgeberbeiträge zur Sozialversicherung, Arbeitgeber für Auszubildende, Steuern auf die Lohnsumme oder Beschäftigtenzahl.- 14) Arbeitskosten insgesamt abzüglich Feiertage, Entgeltfortzahlung, unterstellte Sozialbeiträge zur Alters- und Gesundheitsvorsorge von Beamten, Steuern auf die

Arbeitskosten je Vollzeiteinheit in Unternehmen mit ... Arbeitnehmern												Lfd. Nr.
davon mit ... bis ... Arbeitnehmern										50 und mehr		
10 - 49		50 - 249		250 - 499		500 - 999		1000 und mehr				
EUR	%	EUR	%	EUR	%	EUR	%	EUR	%	EUR	%	
66 057	100,00	72 858	100,00	84 585	100,00	(97 391)	100,00	101 247	100,00	89 668	100,00	1
66 000	99,91	72 841	99,98	84 581	99,99	(97 388)	100,00	101 244	100,00	89 660	99,99	2
/	/	/	/	/	/	/	/	3	0,00	/	/	3
65 474	99,12	72 006	98,83	83 517	98,74	(96 174)	98,75	100 026	98,79	88 578	98,78	4
52 173	78,98	55 634	76,36	63 247	74,77	69 437	71,30	73 383	72,48	65 935	73,53	5
51 697	78,26	55 046	75,55	62 749	74,18	68 804	70,65	72 541	71,65	65 261	72,78	6
38 507	58,29	40 795	55,99	45 145	53,37	47 457	(48,73)	50 851	50,22	46 441	51,79	7
(5 253)	(7,95)	(6 050)	8,30	(8 054)	(9,52)	(10 429)	10,71	10 599	10,47	8 842	9,86	8
/	/	/	/	/	/	(4 130)	(4,24)	3 441	3,40	2 776	3,10	9
/	/	/	/	/	/	/	/	246	0,24	(240)	(0,27)	10
6 832	10,34	7 302	10,02	8 613	10,18	8 924	9,16	9 752	9,63	8 723	9,73	11
5 159	7,81	5 462	7,50	6 589	7,79	6 740	6,92	7 308	7,22	6 568	7,32	12
1 601	2,42	1 694	2,33	1 886	2,23	1 971	2,02	2 126	2,10	1 936	2,16	13
/	/	/	/	/	/	/	/	318	0,31	(220)	(0,24)	14
/	/	/	(0,95)	/	/	/	/	1 093	1,08	1 015	1,13	15
/	/	/	/	/	/	(509)	/	634	0,63	515	0,57	16
/	/	/	/	/	/	/	/	842	0,83	673	0,75	17
(13 302)	20,14	16 372	22,47	20 270	23,96	/	/	26 642	26,31	22 643	25,25	18
(10 992)	16,64	13 361	18,34	15 142	17,90	/	/	21 887	21,62	18 388	20,51	19
9 428	14,27	9 949	13,66	11 350	13,42	11 573	(11,88)	12 471	12,32	11 414	12,73	20
4 554	6,89	4 946	6,79	5 739	6,78	5 804	(5,96)	6 426	6,35	5 784	6,45	21
/	/	/	/	/	/	/	/	300	0,30	(223)	(0,25)	22
711	1,08	767	1,05	875	1,03	904	(0,93)	953	0,94	879	0,98	23
3 638	5,51	3 713	5,10	4 061	4,80	4 106	(4,22)	4 219	4,17	4 030	4,49	24
(469)	/	(462)	(0,63)	/	/	(691)	(0,71)	791	0,78	649	0,72	25
55	0,08	61	0,08	70	0,08	68	0,07	82	0,08	71	0,08	26
-	-	-	-	-	-	-	-	-	-	-	-	27
/	/	(3 412)	(4,68)	/	/	/	/	9 415	9,30	/	/	28
/	/	/	/	/	/	/	/	7 963	7,87	/	/	29
/	/	(2 187)	(3,00)	/	/	/	/	1 222	1,21	(1 673)	(1,87)	30
/	/	/	/	/	/	/	/	131	0,13	/	/	31
/	/	/	/	/	/	/	/	30	0,03	/	/	32
/	/	/	/	/	/	-	-	17	0,02	(8)	(0,01)	33
/	/	/	/	/	/	/	/	52	0,05	(31)	(0,03)	34
(2 192)	(3,32)	2 869	3,94	/	/	4 112	4,22	4 553	4,50	4 092	4,56	35
(1 954)	(2,96)	2 297	3,15	(3 240)	(3,83)	2 955	(3,03)	3 161	3,12	2 900	3,23	36
(1 750)	(2,65)	2 095	2,87	(3 004)	(3,55)	2 746	(2,82)	2 938	2,90	2 683	2,99	37
205	0,31	202	0,28	236	0,28	(209)	(0,21)	222	0,22	217	0,24	38
-	-	-	-	-	-	-	-	-	-	-	-	39
/	/	/	/	/	/	(1 095)	1,12	1 320	1,30	/	/	40
/	/	/	/	/	/	(649)	(0,67)	433	0,43	/	/	41
/	/	/	/	/	/	/	/	886	0,88	(590)	(0,66)	42
/	/	/	/	/	/	/	/	73	0,07	(62)	(0,07)	43
/	/	/	/	/	/	/	/	203	0,20	163	0,18	44
/	/	(689)	(0,95)	/	/	/	/	1 155	1,14	(981)	(1,09)	45
/	/	/	/	/	/	/	/	49	0,05	/	(0,10)	46
/	/	17	0,02	17	0,02	17	(0,02)	17	0,02	17	0,02	47
/	/	(802)	(1,10)	/	/	(758)	(0,78)	653	0,65	727	0,81	48
(13 885)	21,02	17 224	23,64	21 339	25,23	/	/	27 864	27,52	23 733	26,47	49
11 511	17,43	12 405	17,03	14 736	17,42	14 693	(15,09)	15 852	15,66	14 494	16,16	50
(27 550)	41,71	32 063	44,01	39 440	46,63	/	51,27	50 396	49,78	43 226	48,21	51
12 994	19,67	13 957	19,16	16 493	19,50	16 516	(16,96)	17 775	17,56	16 267	18,14	52
63 819	96,61	69 692	95,65	81 466	96,31	(93 221)	95,72	95 722	94,54	85 515	95,37	53
39,14	/	43,81	/	52,58	/	(60,41)	/	63,65	/	55,43	/	54
37,81	/	41,90	/	50,61	/	(57,81)	/	60,16	/	52,85	/	55

Entgelt für die geleistete Arbeitszeit (Bruttoverdienst abzüglich Sonderzahlungen, vermögenswirksame Leistungen, Vergütung geleistet werden.- 4) Unbare individuelle Leistungen, Aktienoptionsprogramme, Belegschaftsaktien, Belegschaftseinrichtungen.- Träger oder Bildung von Rückstellungen, um ihren Arbeitnehmern Anspruch auf Sozialleistungen zu sichern.- 7) Arbeitgeberbeiträge nehmer, d. h. ohne Zwischenschaltung eines Versicherungsträgers und ohne Rückstellungen zu bilden.- 9) Beiträge zum U2-Verfahren Schwerbehindertenrecht (Teil 2 SGB IX).- 12) Arbeitskosten insg. abzüglich Bruttoverdienste (D.11). Entspricht den Entgeltfortzahlung, unterstellte Sozialbeiträge zur Alters- und Gesundheitsvorsorge von Beamten, Sozialbeiträge der Entgelt für die geleistete Arbeitszeit.- 15) Gesetzliche Arbeitgeberbeiträge zur Sozialversicherung, Vergütung gesetzlicher Lohnsumme oder Beschäftigtenzahl.-



**Arbeitskosten je Vollzeiteinheit 2016 nach Kostenarten, Wirtschaftszweigen und Unternehmensgrößenklassen**

Deutschland

E Wasserversorgung; Abwasser- und Abfallentsorgung und Beseitigung von Umweltverschmutzungen

Lfd.Nr.	Schlüssel 1)	Kostenart	10 und mehr	
			EUR	%
1		Bruttoarbeitskosten insgesamt .....	52 902	100,00
2	D	Nettoarbeitskosten (Bruttoarbeitskosten abzüglich Lohnsubventionen) .....	52 863	99,93
3	D.5	Lohnsubventionen (dem Arbeitgeber erstattete Lohn- und Gehaltszahlungen) .....	(39)	(0,07)
4	D.1	Arbeitnehmerentgelt .....	52 483	99,21
5	D.11	Bruttoverdienste .....	40 168	75,93
6	D.111	Bruttoverdienste (ohne Auszubildende) .....	39 837	75,30
7	D.11111	Entgelt für die geleistete Arbeitszeit 2) .....	30 943	58,49
8	D.11112	Sonderzahlungen insgesamt 3) .....	2 913	5,51
9		dar.: von persönlichen Leistungen und vom Unternehmenserfolg abhängig .....	(537)	(1,02)
10	D.1112	Leistungen zur Vermögensbildung der Arbeitnehmer .....	87	0,17
11	D.1113	Vergütung für nicht gearbeitete Tage .....	5 509	10,41
12		Urlaubsvergütung .....	4 146	7,84
13		Vergütung gesetzlicher Feiertage .....	1 260	2,38
14		Vergütung sonstiger betrieblicher oder tariflicher arbeitsfreier Tage .....	(103)	(0,19)
15	D.1114	Sachleistungen 4) .....	385	0,73
16		dar.: unbare individuelle Leistungen 5) .....	(298)	(0,56)
17	D.112	Bruttoverdienste der Auszubildenden .....	331	0,63
18	D.12	Sozialbeiträge der Arbeitgeber .....	12 315	23,28
19	D.121	Tatsächliche Sozialbeiträge der Arbeitgeber (ohne Auszubildende) 6) .....	9 633	18,21
20	D.1211	Gesetzliche Arbeitgeberbeiträge zur Sozialversicherung .....	8 131	15,37
21		Rentenversicherungsbeiträge .....	3 775	7,14
22		dar.: Aufstockungsbeiträge zur Rentenversicherung im Rahmen der Altersteilzeit .....	51	0,10
23		Arbeitslosenversicherungsbeiträge .....	588	1,11
24		Kranken- und Pflegeversicherungsbeiträge .....	3 142	5,94
25		Beiträge zur gesetzlichen Unfallversicherung .....	592	1,12
26		Umlage für das Insolvenzgeld .....	33	0,06
27		Sonstige gesetzliche Aufwendungen 7) .....	/	/
28	D.1212	Aufwendungen für die betriebliche Altersversorgung ohne Entgeltumwandlung .....	1 501	2,84
29		Aufwendungen für betriebliche Ruhegeldzusagen .....	/	/
30		Zuwendungen an Pensionskassen .....	1 134	2,14
31		Zuwendungen an Unterstützungskassen .....	(40)	(0,08)
32		Beiträge zur Direktversicherung .....	(55)	(0,10)
33		Beiträge an Pensionsfonds .....	/	/
34		Beiträge an den Pensions-Sicherungs-Verein VVaG .....	(2)	(0,00)
35	D.122	Unterstellte Sozialbeiträge der Arbeitgeber (ohne Auszubildende) 8) .....	2 596	4,91
36	D.1221	Entgeltfortzahlung .....	2 365	4,47
37		Entgeltfortzahlung im Krankheitsfall .....	2 200	4,16
38		Arbeitgeberzuschüsse zum Mutterschaftsgeld 9) .....	165	0,31
39	D.1222	Unterstellte Sozialbeiträge zur Alters- und Gesundheitsvorsorge von Beamten .....	-	-
40	D.1223	Zahlungen an aus dem Unternehmen ausscheidende Arbeitnehmer .....	209	0,40
41		Entlassungsschadensleistungen .....	(103)	(0,20)
42		Aufstockungsbeträge zum Bruttoverdienst im Rahmen der Altersteilzeit .....	(106)	(0,20)
43	D.1224	Sonstige freiwillige Sozialleistungen der Arbeitgeber .....	(22)	(0,04)
44	D.123	Sozialbeiträge der Arbeitgeber für Auszubildende .....	(86)	(0,16)
45	D.2	Kosten für die berufliche Aus- und Weiterbildung .....	251	0,48
46	D.3	Sonstige Aufwendungen 10) .....	149	0,28
47	D.4	Steuern auf die Lohnsumme oder Beschäftigtenzahl 11) .....	19	0,04
48		Nachrichtlich: Aufwendungen der Arbeitnehmer für betriebliche Altersversorgung .....	433	0,82
49		Lohnnebenkosten 12) .....	12 734	24,07
50		dar.: gesetzliche Lohnnebenkosten 13) .....	10 601	20,04
51		Personalnebenkosten insgesamt 14) .....	21 959	41,51
52		dar.: gesetzliche Personalnebenkosten 15) .....	11 776	22,26
53		Bruttoarbeitskosten je Vollzeiteinheit einschließlich Auszubildende .....	51 527	97,40
54		Bruttoarbeitskosten je geleistete Stunde der Beschäftigten (ohne Auszubildende) .....	31,29	
55		Nettoarbeitskosten je geleistete Stunde der Beschäftigten (einschl. Auszubildende) ..	30,46	

1) Harmonisierter Schlüssel der statistischen Ämter der Europäischen Union nach Verordnung (EG) 1737/2005.- 2) Laufend gezahltes für nicht gearbeitete Tage, Sachleistungen).- 3) Zahlungen, die im Allgemeinen nicht laufend mit jeder Lohn- und Gehaltszahlung 5) Naturalleistungen, Firmenwagen, Personalrabatte, Job-Tickets und Zinsersparnisse.- 6) Zahlungen der Arbeitgeber an Versicherungen zur Winterbeschäftigungs-Umlage nach Winterbeschäftigungs-Verordnung.- 8) Sozialleistungen der Arbeitgeber direkt an ihre Arbeit nach Aufwendungsausgleichsgesetz.- 10) Anwerbungskosten, vom Arbeitgeber gestellte Berufskleidung.- 11) Ausgleichsabgabe nach "indirekten Kosten" der Internationalen Arbeitsorganisation (ILO).- 13) Gesetzliche Arbeitgeberbeiträge zur Sozialversicherung, Arbeitgeber für Auszubildende, Steuern auf die Lohnsumme oder Beschäftigtenzahl.- 14) Arbeitskosten insgesamt abzüglich Feiertage, Entgeltfortzahlung, unterstellte Sozialbeiträge zur Alters- und Gesundheitsvorsorge von Beamten, Steuern auf die

Arbeitskosten je Vollzeiteinheit in Unternehmen mit ... Arbeitnehmern												Lfd. Nr.
davon mit ... bis ... Arbeitnehmern										50 und mehr		
10 - 49		50 - 249		250 - 499		500 - 999		1000 und mehr				
EUR	%	EUR	%	EUR	%	EUR	%	EUR	%	EUR	%	
46 208	100,00	49 656	100,00	54 740	100,00	57 587	100,00	65 278	100,00	54 773	100,00	1
46 121	99,81	49 629	99,94	54 709	99,94	57 569	99,97	65 253	99,96	54 748	99,95	2
/	/	/	/	/	/	/	/	(25)	(0,04)	(26)	(0,05)	3
45 926	99,39	49 250	99,18	54 331	99,25	57 177	99,29	64 587	98,94	54 316	99,16	4
35 988	77,88	37 945	76,42	41 054	75,00	43 574	75,67	48 151	73,76	41 337	75,47	5
35 809	77,49	37 664	75,85	40 659	74,28	43 159	74,95	47 602	72,92	40 963	74,79	6
28 965	62,68	29 498	59,41	31 052	56,73	32 639	56,68	35 972	55,11	31 496	57,50	7
(1 630)	(3,53)	2 603	5,24	3 481	6,36	4 073	7,07	3 964	6,07	3 271	5,97	8
/	/	/	/	/	/	(577)	(1,00)	(464)	(0,71)	(583)	(1,06)	9
/	/	(96)	(0,19)	(93)	(0,17)	(100)	(0,17)	(71)	/	92	0,17	10
4 790	10,37	5 095	10,26	5 722	10,45	6 073	10,55	6 930	10,62	5 710	10,43	11
3 567	7,72	3 815	7,68	4 293	7,84	4 623	8,03	5 281	8,09	4 308	7,86	12
1 173	2,54	1 197	2,41	1 316	2,40	1 386	2,41	1 378	2,11	1 285	2,35	13
/	/	/	/	/	/	/	/	(272)	(0,42)	(118)	(0,22)	14
/	/	(371)	(0,75)	/	/	(273)	/	(665)	(1,02)	394	0,72	15
/	/	(328)	(0,66)	/	/	/	/	(244)	(0,37)	(284)	(0,52)	16
/	/	(281)	(0,57)	(396)	(0,72)	416	0,72	/	/	(373)	0,68	17
9 938	21,51	11 304	22,76	13 277	24,25	13 603	23,62	16 436	25,18	12 979	23,70	18
8 097	17,52	8 998	18,12	10 370	18,94	10 421	18,10	12 181	18,66	10 062	18,37	19
7 334	15,87	7 720	15,55	8 380	15,31	8 817	15,31	9 506	14,56	8 354	15,25	20
3 331	7,21	3 535	7,12	3 967	7,25	4 174	7,25	4 502	6,90	3 900	7,12	21
/	/	(26)	(0,05)	(53)	(0,10)	/	/	(127)	(0,19)	59	0,11	22
512	1,11	555	1,12	615	1,12	641	1,11	713	1,09	609	1,11	23
2 840	6,15	3 004	6,05	3 264	5,96	3 316	5,76	3 679	5,64	3 226	5,89	24
615	1,33	591	1,19	(502)	(0,92)	645	1,12	(588)	(0,90)	585	1,07	25
34	0,07	34	0,07	(33)	(0,06)	39	0,07	/	/	33	0,06	26
/	/	/	/	/	/	/	/	-	-	/	/	27
(764)	(1,65)	(1 279)	(2,58)	(1 990)	(3,64)	(1 604)	2,79	(2 675)	(4,10)	1 708	3,12	28
/	/	/	/	/	/	(170)	(0,30)	(1 002)	(1,54)	/	/	29
(629)	(1,36)	(1 041)	(2,10)	/	(2,94)	(1 391)	(2,42)	(1 444)	(2,21)	1 275	2,33	30
/	/	/	/	/	/	17	(0,03)	(174)	(0,27)	(48)	(0,09)	31
/	/	/	/	(49)	/	(14)	(0,02)	46	0,07	(44)	(0,08)	32
/	/	/	/	/	/	12	0,02	(1)	(0,00)	/	/	33
/	/	/	/	/	/	/	/	(8)	(0,01)	(3)	(0,00)	34
1 796	3,89	2 233	4,50	(2 801)	5,12	3 071	5,33	4 116	6,31	2 820	5,15	35
1 685	3,65	2 082	4,19	(2 555)	4,67	2 667	4,63	3 681	5,64	2 555	4,66	36
1 535	3,32	1 925	3,88	(2 381)	4,35	2 488	4,32	3 493	5,35	2 385	4,36	37
150	0,32	157	0,32	174	0,32	179	0,31	188	0,29	170	0,31	38
-	-	-	-	-	-	-	-	-	-	-	-	39
/	/	(135)	(0,27)	/	/	(382)	(0,66)	(396)	(0,61)	241	0,44	40
/	/	/	/	/	/	(167)	(0,29)	(154)	(0,24)	(116)	(0,21)	41
/	/	(47)	(0,09)	/	(0,21)	/	/	(242)	(0,37)	(125)	(0,23)	42
/	/	/	/	/	/	22	0,04	(38)	(0,06)	(24)	(0,04)	43
/	/	(73)	(0,15)	(106)	(0,19)	111	0,19	/	/	(98)	(0,18)	44
(140)	(0,30)	(229)	0,46	/	/	259	0,45	(458)	(0,70)	283	0,52	45
/	/	(158)	(0,32)	/	/	/	/	(210)	(0,32)	154	0,28	46
(12)	(0,03)	20	0,04	21	0,04	21	0,04	23	0,04	21	0,04	47
(317)	(0,69)	383	0,77	(452)	(0,83)	630	1,09	516	0,79	465	0,85	48
10 220	22,12	11 711	23,58	13 686	25,00	14 013	24,33	17 127	26,24	13 437	24,53	49
9 075	19,64	9 895	19,93	11 062	20,21	11 616	20,17	13 350	20,45	11 028	20,13	50
17 243	37,32	20 158	40,59	23 688	43,27	24 948	43,32	29 306	44,89	23 277	42,50	51
10 204	22,08	11 019	22,19	12 272	22,42	12 891	22,39	14 588	22,35	12 215	22,30	52
45 545	98,56	48 516	97,70	53 085	96,98	55 713	96,75	62 620	95,93	53 175	97,08	53
26,25	/	29,22	/	32,65	/	34,59	/	40,80	/	32,77	/	54
25,83	/	28,53	/	31,66	/	33,45	/	39,10	/	31,80	/	55

Entgelt für die geleistete Arbeitszeit (Bruttoverdienst abzüglich Sonderzahlungen, vermögenswirksame Leistungen, Vergütung geleistet werden.- 4) Unbare individuelle Leistungen, Aktienoptionsprogramme, Belegschaftsaktien, Belegschaftseinrichtungen.- Träger oder Bildung von Rückstellungen, um ihren Arbeitnehmern Anspruch auf Sozialleistungen zu sichern.- 7) Arbeitgeberbeiträgenehmer, d. h. ohne Zwischenschaltung eines Versicherungsträgers und ohne Rückstellungen zu bilden.- 9) Beiträge zum U2-Verfahren Schwerbehindertenrecht (Teil 2 SGB IX).- 12) Arbeitskosten insg. abzüglich Bruttoverdienste (D.11). Entspricht den Entgeltfortzahlung, unterstellte Sozialbeiträge zur Alters- und Gesundheitsvorsorge von Beamten, Sozialbeiträge der Entgelt für die geleistete Arbeitszeit.- 15) Gesetzliche Arbeitgeberbeiträge zur Sozialversicherung, Vergütung gesetzlicher Lohnsumme oder Beschäftigtenzahl.-

Arbeitskosten je Vollzeiteinheit 2016 nach Kostenarten, Wirtschaftszweigen und Unternehmensgrößenklassen

Deutschland

36 Wasserversorgung

Lfd.Nr.	Schlüssel 1)	Kostenart	10 und mehr	
			EUR	%
1		Bruttoarbeitskosten insgesamt .....	68 798	100,00
2	D	Nettoarbeitskosten (Bruttoarbeitskosten abzüglich Lohnsubventionen) .....	68 779	99,97
3	D.5	Lohnsubventionen (dem Arbeitgeber erstattete Lohn- und Gehaltszahlungen) .....	/	/
4	D.1	Arbeitnehmerentgelt .....	68 143	99,05
5	D.11	Bruttoverdienste .....	51 283	74,54
6	D.111	Bruttoverdienste (ohne Auszubildende) .....	50 814	73,86
7	D.11111	Entgelt für die geleistete Arbeitszeit 2) .....	38 594	56,10
8	D.11112	Sonderzahlungen insgesamt 3) .....	4 486	6,52
9		dar.: von persönlichen Leistungen und vom Unternehmenserfolg abhängig .....	/	/
10	D.1112	Leistungen zur Vermögensbildung der Arbeitnehmer .....	(125)	(0,18)
11	D.1113	Vergütung für nicht gearbeitete Tage .....	7 248	10,54
12		Urlaubsvergütung .....	5 538	8,05
13		Vergütung gesetzlicher Feiertage .....	1 556	2,26
14		Vergütung sonstiger betrieblicher oder tariflicher arbeitsfreier Tage .....	(154)	(0,22)
15	D.1114	Sachleistungen 4) .....	361	0,52
16		dar.: unbare individuelle Leistungen 5) .....	(246)	(0,36)
17	D.112	Bruttoverdienste der Auszubildenden .....	(470)	(0,68)
18	D.12	Sozialbeiträge der Arbeitgeber .....	16 859	24,51
19	D.121	Tatsächliche Sozialbeiträge der Arbeitgeber (ohne Auszubildende) 6) .....	13 332	19,38
20	D.1211	Gesetzliche Arbeitgeberbeiträge zur Sozialversicherung .....	9 818	14,27
21		Rentenversicherungsbeiträge .....	4 791	6,96
22		dar.: Aufstockungsbeiträge zur Rentenversicherung im Rahmen der Altersteilzeit .....	(118)	(0,17)
23		Arbeitslosenversicherungsbeiträge .....	751	1,09
24		Kranken- und Pflegeversicherungsbeiträge .....	3 742	5,44
25		Beiträge zur gesetzlichen Unfallversicherung .....	498	0,72
26		Umlage für das Insolvenzgeld .....	38	0,05
27		Sonstige gesetzliche Aufwendungen 7) .....	-	-
28	D.1212	Aufwendungen für die betriebliche Altersversorgung ohne Entgeltumwandlung .....	(3 513)	5,11
29		Aufwendungen für betriebliche Ruhegeldzusagen .....	/	/
30		Zuwendungen an Pensionskassen .....	2 245	3,26
31		Zuwendungen an Unterstützungskassen .....	/	/
32		Beiträge zur Direktversicherung .....	/	/
33		Beiträge an Pensionsfonds .....	/	/
34		Beiträge an den Pensions-Sicherungs-Verein VVaG .....	/	/
35	D.122	Unterstellte Sozialbeiträge der Arbeitgeber (ohne Auszubildende) 8) .....	3 409	4,95
36	D.1221	Entgeltfortzahlung .....	2 954	4,29
37		Entgeltfortzahlung im Krankheitsfall .....	2 747	3,99
38		Arbeitgeberzuschüsse zum Mutterschaftsgeld 9) .....	207	0,30
39	D.1222	Unterstellte Sozialbeiträge zur Alters- und Gesundheitsvorsorge von Beamten .....	-	-
40	D.1223	Zahlungen an aus dem Unternehmen ausscheidende Arbeitnehmer .....	404	0,59
41		Entlassungsschadigungen .....	155	(0,23)
42		Aufstockungsbeträge zum Bruttoverdienst im Rahmen der Altersteilzeit .....	(249)	(0,36)
43	D.1224	Sonstige freiwillige Sozialleistungen der Arbeitgeber .....	(51)	(0,07)
44	D.123	Sozialbeiträge der Arbeitgeber für Auszubildende .....	(119)	(0,17)
45	D.2	Kosten für die berufliche Aus- und Weiterbildung .....	520	0,76
46	D.3	Sonstige Aufwendungen 10) .....	(124)	(0,18)
47	D.4	Steuern auf die Lohnsumme oder Beschäftigtenzahl 11) .....	12	0,02
48		Nachrichtlich: Aufwendungen der Arbeitnehmer für betriebliche Altersversorgung .....	788	1,14
49		Lohnnebenkosten 12) .....	17 515	25,46
50		dar.: gesetzliche Lohnnebenkosten 13) .....	12 903	18,76
51		Personalnebenkosten insgesamt 14) .....	30 205	43,90
52		dar.: gesetzliche Personalnebenkosten 15) .....	14 341	20,84
53		Bruttoarbeitskosten je Vollzeiteinheit einschließlich Auszubildende .....	66 410	96,53
54		Bruttoarbeitskosten je geleistete Stunde der Beschäftigten (ohne Auszubildende) .....	42,25	
55		Nettoarbeitskosten je geleistete Stunde der Beschäftigten (einschl. Auszubildende) ..	40,77	

1) Harmonisierter Schlüssel der statistischen Ämter der Europäischen Union nach Verordnung (EG) 1737/2005.- 2) Laufend gezahltes für nicht gearbeitete Tage, Sachleistungen).- 3) Zahlungen, die im Allgemeinen nicht laufend mit jeder Lohn- und Gehaltszahlung  
5) Naturalleistungen, Firmenwagen, Personalrabatte, Job-Tickets und Zinersparnisse.- 6) Zahlungen der Arbeitgeber an Versicherungen zur Winterbeschäftigungs-Umlage nach Winterbeschäftigungs-Verordnung.- 8) Sozialleistungen der Arbeitgeber direkt an ihre Arbeit nach Aufwendungsausgleichsgesetz.- 10) Anwerbungskosten, vom Arbeitgeber gestellte Berufskleidung.- 11) Ausgleichsabgabe nach "indirekten Kosten" der Internationalen Arbeitsorganisation (ILO).- 13) Gesetzliche Arbeitgeberbeiträge zur Sozialversicherung, Arbeitgeber für Auszubildende, Steuern auf die Lohnsumme oder Beschäftigtenzahl.- 14) Arbeitskosten insgesamt abzüglich Feiertage, Entgeltfortzahlung, unterstellte Sozialbeiträge zur Alters- und Gesundheitsvorsorge von Beamten, Steuern auf die

Arbeitskosten je Vollzeiteinheit in Unternehmen mit ... Arbeitnehmern												Lfd. Nr.
davon mit ... bis ... Arbeitnehmern										50 und mehr		
10 - 49		50 - 249		250 - 499		500 - 999		1000 und mehr				
EUR	%	EUR	%	EUR	%	EUR	%	EUR	%	EUR	%	
60 154	100,00	64 930	100,00	64 610	100,00	74 241	100,00	88 844	100,00	70 720	100,00	1
60 128	99,96	64 903	99,96	64 587	99,96	74 241	100,00	88 841	100,00	70 703	99,97	2
/	/	/	/	/	/	-	-	3	0,00	/	/	3
59 580	99,05	64 352	99,11	63 900	98,90	73 729	99,31	87 812	98,84	70 047	99,05	4
45 542	75,71	48 813	75,18	48 179	74,57	54 855	73,89	64 698	72,82	52 560	74,32	5
45 026	74,85	48 345	74,46	47 652	73,75	54 239	73,06	64 467	72,56	52 101	73,67	6
34 936	58,08	37 164	57,24	35 573	55,06	39 977	53,85	48 596	54,70	39 407	55,72	7
(3 248)	(5,40)	(3 952)	(6,09)	4 749	7,35	6 223	8,38	5 591	6,29	4 762	6,73	8
/	/	/	/	864	1,34	904	1,22	509	0,57	/	/	9
/	/	/	/	136	0,21	145	0,19	77	0,09	(132)	(0,19)	10
6 400	10,64	6 861	10,57	6 744	10,44	7 695	10,37	9 405	10,59	7 437	10,52	11
4 833	8,03	5 220	8,04	5 119	7,92	6 034	8,13	7 207	8,11	5 694	8,05	12
1 425	2,37	1 525	2,35	1 507	2,33	1 597	2,15	1 813	2,04	1 586	2,24	13
/	/	/	/	118	0,18	64	0,09	385	0,43	(157)	(0,22)	14
/	/	(222)	(0,34)	449	0,70	198	0,27	798	0,90	364	0,51	15
/	/	(197)	(0,30)	261	0,40	198	0,27	312	0,35	230	0,32	16
/	/	/	/	(527)	(0,82)	617	0,83	231	0,26	(459)	(0,65)	17
14 038	23,34	15 539	23,93	15 722	24,33	18 873	25,42	23 114	26,02	17 487	24,73	18
11 445	19,03	12 577	19,37	12 442	19,26	14 109	19,00	17 816	20,05	13 751	19,44	19
9 201	15,30	9 416	14,50	9 446	14,62	10 502	14,15	11 391	12,82	9 956	14,08	20
4 401	7,32	4 547	7,00	4 566	7,07	5 229	7,04	5 740	6,46	4 877	6,90	21
/	/	(82)	(0,13)	151	0,23	225	0,30	111	0,13	123	0,17	22
693	1,15	715	1,10	710	1,10	805	1,08	906	1,02	763	1,08	23
3 648	6,06	3 655	5,63	3 653	5,65	3 892	5,24	4 039	4,55	3 763	5,32	24
433	0,72	463	0,71	472	0,73	526	0,71	667	0,75	512	0,72	25
/	/	(35)	(0,05)	(46)	(0,07)	50	0,07	39	0,04	40	0,06	26
(2 244)	(3,73)	/	/	2 996	4,64	3 607	4,86	6 425	7,23	(3 795)	(5,37)	27
/	/	/	/	941	1,46	381	0,51	4 400	4,95	/	/	28
(2 177)	(3,62)	/	/	1 864	2,88	3 077	4,14	1 681	1,89	(2 260)	(3,20)	29
/	/	/	/	/	/	96	0,13	45	0,05	/	/	30
/	/	/	/	89	0,14	50	0,07	269	0,30	(85)	(0,12)	31
/	/	/	/	/	/	/	/	/	/	/	/	32
/	/	/	/	10	0,01	2	0,00	29	0,03	/	/	33
(2 468)	(4,10)	2 841	4,38	(3 146)	(4,87)	4 608	6,21	5 242	5,90	3 618	5,12	34
(2 213)	(3,68)	2 609	4,02	(2 689)	(4,16)	3 304	4,45	4 720	5,31	3 119	4,41	35
(2 013)	(3,35)	2 401	3,70	(2 492)	(3,86)	3 076	4,14	4 518	5,08	2 911	4,12	36
200	0,33	208	0,32	197	0,30	227	0,31	203	0,23	208	0,29	37
/	/	/	/	/	/	/	/	/	/	/	/	38
/	/	/	/	383	0,59	1 250	1,68	439	0,49	443	0,63	39
/	/	/	/	66	0,10	644	0,87	237	0,27	180	0,25	40
/	/	/	/	317	0,49	607	0,82	202	0,23	263	0,37	41
/	/	/	/	74	0,11	54	0,07	83	0,09	(56)	(0,08)	42
/	/	/	/	(134)	(0,21)	156	0,21	56	0,06	(118)	(0,17)	43
/	/	/	/	(502)	(0,78)	500	0,67	901	1,01	540	0,76	44
/	/	/	/	(197)	(0,31)	/	/	111	0,12	(120)	(0,17)	45
(6)	/	12	0,02	11	0,02	12	0,02	19	0,02	13	0,02	46
/	/	(772)	(1,19)	517	0,80	1 212	1,63	801	0,90	803	1,14	47
14 612	24,29	16 117	24,82	16 432	25,43	19 386	26,11	24 146	27,18	18 160	25,68	48
11 545	19,19	12 158	18,72	12 280	19,01	13 974	18,82	16 187	18,22	13 205	18,67	49
25 218	41,92	27 767	42,76	29 037	44,94	34 264	46,15	40 248	45,30	31 314	44,28	50
12 844	21,35	13 561	20,89	13 652	21,13	15 415	20,76	17 943	20,20	14 673	20,75	51
57 931	96,30	62 785	96,70	61 868	95,76	70 928	95,54	87 115	98,05	68 300	96,58	52
35,72	/	39,45	/	40,07	/	46,23	/	57,29	/	43,76	/	53
34,40	/	38,13	/	38,35	/	44,16	/	56,17	/	42,25	/	54
/	/	/	/	/	/	/	/	/	/	/	/	55

Entgelt für die geleistete Arbeitszeit (Bruttoverdienst abzüglich Sonderzahlungen, vermögenswirksame Leistungen, Vergütung geleistet werden.- 4) Unbare individuelle Leistungen, Aktienoptionsprogramme, Belegschaftsaktien, Belegschaftseinrichtungen.- Träger oder Bildung von Rückstellungen, um ihren Arbeitnehmern Anspruch auf Sozialleistungen zu sichern.- 7) Arbeitgeberbeiträge nehmer, d. h. ohne Zwischenschaltung eines Versicherungsträgers und ohne Rückstellungen zu bilden.- 9) Beiträge zum U2-Verfahren Schwerbehindertenrecht (Teil 2 SGB IX).- 12) Arbeitskosten insg. abzüglich Bruttoverdienste (D.11). Entspricht den Entgeltfortzahlung, unterstellte Sozialbeiträge zur Alters- und Gesundheitsvorsorge von Beamten, Sozialbeiträge der Entgelt für die geleistete Arbeitszeit.- 15) Gesetzliche Arbeitgeberbeiträge zur Sozialversicherung, Vergütung gesetzlicher Lohnsumme oder Beschäftigtenzahl.-

## Arbeitskosten je Vollzeiteinheit 2016 nach Kostenarten, Wirtschaftszweigen und Unternehmensgrößenklassen

Deutschland

37 Abwasserentsorgung

Lfd.Nr.	Schlüssel 1)	Kostenart	10 und mehr	
			EUR	%
1		Bruttoarbeitskosten insgesamt .....	62 126	100,00
2	D	Nettoarbeitskosten (Bruttoarbeitskosten abzüglich Lohnsubventionen) .....	62 102	99,96
3	D.5	Lohnsubventionen (dem Arbeitgeber erstattete Lohn- und Gehaltszahlungen) .....	/	/
4	D.1	Arbeitnehmerentgelt .....	61 602	99,16
5	D.11	Bruttoverdienste .....	46 640	75,07
6	D.111	Bruttoverdienste (ohne Auszubildende) .....	46 183	74,34
7	D.11111	Entgelt für die geleistete Arbeitszeit 2) .....	35 577	57,27
8	D.11112	Sonderzahlungen insgesamt 3) .....	3 587	5,77
9		dar.: von persönlichen Leistungen und vom Unternehmenserfolg abhängig .....	(524)	(0,84)
10	D.1112	Leistungen zur Vermögensbildung der Arbeitnehmer .....	(85)	(0,14)
11	D.1113	Vergütung für nicht gearbeitete Tage .....	6 681	10,75
12		Urlaubsvergütung .....	5 092	8,20
13		Vergütung gesetzlicher Feiertage .....	1 457	2,35
14		Vergütung sonstiger betrieblicher oder tariflicher arbeitsfreier Tage .....	(132)	(0,21)
15	D.1114	Sachleistungen 4) .....	(254)	(0,41)
16		dar.: unbare individuelle Leistungen 5) .....	/	/
17	D.112	Bruttoverdienste der Auszubildenden .....	456	0,73
18	D.12	Sozialbeiträge der Arbeitgeber .....	14 963	24,08
19	D.121	Tatsächliche Sozialbeiträge der Arbeitgeber (ohne Auszubildende) 6) .....	11 810	19,01
20	D.1211	Gesetzliche Arbeitgeberbeiträge zur Sozialversicherung .....	9 261	14,91
21		Rentenversicherungsbeiträge .....	4 447	7,16
22		dar.: Aufstockungsbeiträge zur Rentenversicherung im Rahmen der Altersteilzeit .....	(76)	(0,12)
23		Arbeitslosenversicherungsbeiträge .....	698	1,12
24		Kranken- und Pflegeversicherungsbeiträge .....	3 617	5,82
25		Beiträge zur gesetzlichen Unfallversicherung .....	479	0,77
26		Umlage für das Insolvenzgeld .....	(19)	(0,03)
27		Sonstige gesetzliche Aufwendungen 7) .....	/	/
28	D.1212	Aufwendungen für die betriebliche Altersversorgung ohne Entgeltumwandlung .....	2 548	4,10
29		Aufwendungen für betriebliche Ruhegeldzusagen .....	/	/
30		Zuwendungen an Pensionskassen .....	2 321	3,74
31		Zuwendungen an Unterstützungskassen .....	/	/
32		Beiträge zur Direktversicherung .....	/	/
33		Beiträge an Pensionsfonds .....	/	/
34		Beiträge an den Pensions-Sicherungs-Verein VVaG .....	/	/
35	D.122	Unterstellte Sozialbeiträge der Arbeitgeber (ohne Auszubildende) 8) .....	3 037	4,89
36	D.1221	Entgeltfortzahlung .....	2 783	4,48
37		Entgeltfortzahlung im Krankheitsfall .....	2 589	4,17
38		Arbeitgeberzuschüsse zum Mutterschaftsgeld 9) .....	195	0,31
39	D.1222	Unterstellte Sozialbeiträge zur Alters- und Gesundheitsvorsorge von Beamten .....	-	-
40	D.1223	Zahlungen an aus dem Unternehmen ausscheidende Arbeitnehmer .....	(204)	(0,33)
41		Entlassungsschadenersatz .....	/	/
42		Aufstockungsbeträge zum Bruttoverdienst im Rahmen der Altersteilzeit .....	(140)	(0,23)
43	D.1224	Sonstige freiwillige Sozialleistungen der Arbeitgeber .....	/	/
44	D.123	Sozialbeiträge der Arbeitgeber für Auszubildende .....	116	0,19
45	D.2	Kosten für die berufliche Aus- und Weiterbildung .....	340	0,55
46	D.3	Sonstige Aufwendungen 10) .....	(162)	(0,26)
47	D.4	Steuern auf die Lohnsumme oder Beschäftigtenzahl 11) .....	20	0,03
48		Nachrichtlich:		
48		Aufwendungen der Arbeitnehmer für betriebliche Altersversorgung .....	797	1,28
49		Lohnnebenkosten 12) .....	15 486	24,93
50		dar.: gesetzliche Lohnnebenkosten 13) .....	12 181	19,61
51		Personalnebenkosten insgesamt 14) .....	26 549	42,73
52		dar.: gesetzliche Personalnebenkosten 15) .....	13 523	21,77
53		Bruttoarbeitskosten je Vollzeiteinheit einschließlich Auszubildende .....	59 978	96,54
54		Bruttoarbeitskosten je geleistete Stunde der Beschäftigten (ohne Auszubildende) .....	37,61	
55		Nettoarbeitskosten je geleistete Stunde der Beschäftigten (einschl. Auszubildende) ..	36,32	

1) Harmonisierter Schlüssel der statistischen Ämter der Europäischen Union nach Verordnung (EG) 1737/2005.- 2) Laufend gezahltes für nicht gearbeitete Tage, Sachleistungen).- 3) Zahlungen, die im Allgemeinen nicht laufend mit jeder Lohn- und Gehaltszahlung  
5) Naturalleistungen, Firmenwagen, Personalrabatte, Job-Tickets und Zinsersparnisse.- 6) Zahlungen der Arbeitgeber an Versicherungen zur Winterbeschäftigungs-Umlage nach Winterbeschäftigungs-Verordnung.- 8) Sozialleistungen der Arbeitgeber direkt an ihre Arbeit nach Aufwendungsausgleichsgesetz.- 10) Anwerbungskosten, vom Arbeitgeber gestellte Berufskleidung.- 11) Ausgleichsabgabe nach "indirekten Kosten" der Internationalen Arbeitsorganisation (ILO).- 13) Gesetzliche Arbeitgeberbeiträge zur Sozialversicherung, Arbeitgeber für Auszubildende, Steuern auf die Lohnsumme oder Beschäftigtenzahl.- 14) Arbeitskosten insgesamt abzüglich Feiertage, Entgeltfortzahlung, unterstellte Sozialbeiträge zur Alters- und Gesundheitsvorsorge von Beamten, Steuern auf die

Arbeitskosten je Vollzeiteinheit in Unternehmen mit ... Arbeitnehmern												Lfd. Nr.
davon mit ... bis ... Arbeitnehmern										50 und mehr		
10 - 49		50 - 249		250 - 499		500 - 999		1000 und mehr				
EUR	%	EUR	%	EUR	%	EUR	%	EUR	%	EUR	%	
52 707	100,00	55 215	100,00	68 953	100,00	70 875	100,00	86 976	100,00	66 056	100,00	1
52 677	99,94	55 186	99,95	68 914	99,94	70 874	100,00	86 976	100,00	66 036	99,97	2
/	/	/	/	/	/	2	0,00	-	-	/	/	3
52 247	99,13	54 665	99,00	68 433	99,25	70 473	99,43	86 170	99,07	65 506	99,17	4
40 315	76,49	41 459	75,09	50 956	73,90	52 992	74,77	64 547	74,21	49 279	74,60	5
40 062	76,01	41 014	74,28	50 440	73,15	52 534	74,12	63 566	73,08	48 738	73,78	6
31 959	60,63	31 934	57,84	37 932	55,01	38 932	54,93	48 376	55,62	37 086	56,14	7
(2 254)	(4,28)	2 946	5,34	4 852	7,04	5 479	7,73	4 751	5,46	4 143	6,27	8
/	/	(473)	(0,86)	/	/	879	1,24	118	0,14	(622)	(0,94)	9
/	/	80	0,14	/	/	140	0,20	48	0,06	95	0,14	10
5 587	10,60	5 843	10,58	7 238	10,50	7 734	10,91	9 917	11,40	7 137	10,80	11
4 164	7,90	4 461	8,08	5 588	8,10	5 894	8,32	7 710	8,87	5 479	8,29	12
1 335	2,53	1 292	2,34	1 550	2,25	1 744	2,46	1 740	2,00	1 509	2,28	13
/	/	(90)	(0,16)	/	/	97	0,14	467	0,54	149	0,23	14
/	/	/	/	(306)	(0,44)	248	0,35	474	0,54	277	0,42	15
/	/	/	/	(261)	(0,38)	101	0,14	39	0,04	(151)	(0,23)	16
/	/	445	0,81	515	0,75	457	0,65	981	1,13	541	0,82	17
11 933	22,64	13 206	23,92	17 477	25,35	17 481	24,66	21 623	24,86	16 227	24,57	18
9 840	18,67	10 580	19,16	14 160	20,54	13 774	19,43	14 987	17,23	12 632	19,12	19
8 100	15,37	8 467	15,34	9 642	13,98	10 371	14,63	12 702	14,60	9 746	14,75	20
3 831	7,27	4 006	7,26	4 668	6,77	5 034	7,10	6 308	7,25	4 704	7,12	21
/	/	/	/	/	/	97	0,14	205	0,24	87	0,13	22
594	1,13	630	1,14	741	1,07	801	1,13	979	1,13	742	1,12	23
3 220	6,11	3 382	6,13	3 749	5,44	3 927	5,54	4 791	5,51	3 783	5,73	24
(428)	(0,81)	420	0,76	(460)	(0,67)	608	0,86	623	0,72	500	0,76	25
(27)	/	(26)	(0,05)	/	/	/	/	0	0,00	(16)	(0,02)	26
-	-	/	/	-	-	-	-	-	-	/	/	27
/	(3,30)	(2 113)	(3,83)	(4 518)	(6,55)	3 403	4,80	2 285	2,63	2 886	4,37	28
/	/	/	/	/	/	179	0,25	-129	-0,15	/	/	29
/	(3,10)	(2 074)	(3,76)	3 342	4,85	3 208	4,53	2 326	2,67	2 607	3,95	30
/	/	/	/	/	/	12	0,02	81	0,09	(17)	(0,03)	31
/	/	/	/	5	0,01	3	0,00	6	0,01	(10)	(0,02)	32
/	/	(8)	(0,01)	-	-	-	-	-	-	3	0,01	33
/	/	/	/	/	/	1	0,00	1	0,00	/	/	34
(2 029)	(3,85)	2 510	4,55	3 192	4,63	3 591	5,07	6 390	7,35	3 458	5,24	35
(1 858)	3,52	2 368	4,29	2 825	4,10	3 265	4,61	5 825	6,70	3 170	4,80	36
(1 689)	(3,20)	2 191	3,97	2 617	3,80	3 058	4,31	5 543	6,37	2 964	4,49	37
169	0,32	177	0,32	208	0,30	207	0,29	282	0,32	205	0,31	38
-	-	-	-	-	-	-	-	-	-	-	-	39
/	/	(116)	(0,21)	/	/	274	0,39	498	0,57	230	0,35	40
/	/	/	/	/	/	22	0,03	203	0,23	66	0,10	41
/	/	(70)	(0,13)	/	/	251	0,35	296	0,34	(164)	(0,25)	42
/	/	/	/	/	/	52	0,07	67	0,08	/	/	43
/	/	116	0,21	126	0,18	117	0,16	246	0,28	137	0,21	44
/	/	346	0,63	(370)	(0,54)	309	0,44	645	0,74	387	0,59	45
/	/	181	(0,33)	/	/	70	0,10	134	0,15	139	0,21	46
(13)	(0,03)	22	0,04	23	0,03	24	0,03	28	0,03	23	0,04	47
/	/	(620)	(1,12)	/	/	1 497	2,11	1 188	1,37	931	1,41	48
12 392	23,51	13 756	24,91	17 997	26,10	17 884	25,23	22 429	25,79	16 777	25,40	49
10 036	19,04	10 974	19,87	12 616	18,30	13 776	19,44	18 800	21,61	13 076	19,80	50
20 748	39,37	23 281	42,16	31 021	44,99	31 943	45,07	38 600	44,38	28 970	43,86	51
11 306	21,45	12 150	22,00	14 041	20,36	15 403	21,73	20 294	23,33	14 448	21,87	52
51 684	98,06	53 283	96,50	66 264	96,10	68 435	96,56	81 027	93,16	63 364	95,92	53
30,61	/	33,37	/	42,30	/	44,07	/	56,45	/	40,71	/	54
30,01	/	32,19	/	40,62	/	42,57	/	52,62	/	39,06	/	55

Entgelt für die geleistete Arbeitszeit (Bruttoverdienst abzüglich Sonderzahlungen, vermögenswirksame Leistungen, Vergütung geleistet werden.- 4) Unbare individuelle Leistungen, Aktienoptionsprogramme, Belegschaftsaktien, Belegschaftseinrichtungen.- Träger oder Bildung von Rückstellungen, um ihren Arbeitnehmern Anspruch auf Sozialleistungen zu sichern.- 7) Arbeitgeberbeiträge nehmer, d. h. ohne Zwischenschaltung eines Versicherungsträgers und ohne Rückstellungen zu bilden.- 9) Beiträge zum U2-Verfahren Schwerbehindertenrecht (Teil 2 SGB IX).- 12) Arbeitskosten insg. abzüglich Bruttoverdienste (D.11). Entspricht den Entgeltfortzahlung, unterstellte Sozialbeiträge zur Alters- und Gesundheitsvorsorge von Beamten, Sozialbeiträge der Entgelt für die geleistete Arbeitszeit.- 15) Gesetzliche Arbeitgeberbeiträge zur Sozialversicherung, Vergütung gesetzlicher Lohnsumme oder Beschäftigtenzahl.-

**Arbeitskosten je Vollzeiteinheit 2016 nach Kostenarten, Wirtschaftszweigen und Unternehmensgrößenklassen**

Deutschland

38 Sammlung, Behandlung und Beseitigung von Abfällen; Rückgewinnung

Lfd.Nr.	Schlüssel 1)	Kostenart	10 und mehr	
			EUR	%
1		Bruttoarbeitskosten insgesamt .....	47 827	100,00
2	D	Nettoarbeitskosten (Bruttoarbeitskosten abzüglich Lohnsubventionen) .....	47 783	99,91
3	D.5	Lohnsubventionen (dem Arbeitgeber erstattete Lohn- und Gehaltszahlungen) .....	/	/
4	D.1	Arbeitnehmerentgelt .....	47 470	99,25
5	D.11	Bruttoverdienste .....	36 553	76,43
6	D.111	Bruttoverdienste (ohne Auszubildende) .....	36 293	75,88
7	D.11111	Entgelt für die geleistete Arbeitszeit 2) .....	28 440	59,46
8	D.11112	Sonderzahlungen insgesamt 3) .....	2 420	5,06
9		dar.: von persönlichen Leistungen und vom Unternehmenserfolg abhängig .....	(515)	(1,08)
10	D.1112	Leistungen zur Vermögensbildung der Arbeitnehmer .....	80	0,17
11	D.1113	Vergütung für nicht gearbeitete Tage .....	4 935	10,32
12		Urlaubsvergütung .....	3 686	7,71
13		Vergütung gesetzlicher Feiertage .....	1 160	2,43
14		Vergütung sonstiger betrieblicher oder tariflicher arbeitsfreier Tage .....	(89)	(0,19)
15	D.1114	Sachleistungen 4) .....	(418)	(0,87)
16		dar.: unbare individuelle Leistungen 5) .....	(332)	(0,69)
17	D.112	Bruttoverdienste der Auszubildenden .....	260	0,54
18	D.12	Sozialbeiträge der Arbeitgeber .....	10 917	22,83
19	D.121	Tatsächliche Sozialbeiträge der Arbeitgeber (ohne Auszubildende) 6) .....	8 484	17,74
20	D.1211	Gesetzliche Arbeitgeberbeiträge zur Sozialversicherung .....	7 552	15,79
21		Rentenversicherungsbeiträge .....	3 436	7,18
22		dar.: Aufstockungsbeiträge zur Rentenversicherung im Rahmen der Altersteilzeit .....	(34)	(0,07)
23		Arbeitslosenversicherungsbeiträge .....	533	1,11
24		Kranken- und Pflegeversicherungsbeiträge .....	2 925	6,11
25		Beiträge zur gesetzlichen Unfallversicherung .....	623	1,30
26		Umlage für das Insolvenzgeld .....	34	0,07
27		Sonstige gesetzliche Aufwendungen 7) .....	/	/
28	D.1212	Aufwendungen für die betriebliche Altersversorgung ohne Entgeltumwandlung .....	(932)	(1,95)
29		Aufwendungen für betriebliche Ruhegeldzusagen .....	(125)	(0,26)
30		Zuwendungen an Pensionskassen .....	(705)	(1,47)
31		Zuwendungen an Unterstützungskassen .....	/	/
32		Beiträge zur Direktversicherung .....	/	/
33		Beiträge an Pensionsfonds .....	/	/
34		Beiträge an den Pensions-Sicherungs-Verein VVaG .....	(1)	(0,00)
35	D.122	Unterstellte Sozialbeiträge der Arbeitgeber (ohne Auszubildende) 8) .....	2 365	4,95
36	D.1221	Entgeltfortzahlung .....	2 179	4,56
37		Entgeltfortzahlung im Krankheitsfall .....	2 028	4,24
38		Arbeitgeberzuschüsse zum Mutterschaftsgeld 9) .....	151	0,32
39	D.1222	Unterstellte Sozialbeiträge zur Alters- und Gesundheitsvorsorge von Beamten .....	-	-
40	D.1223	Zahlungen an aus dem Unternehmen ausscheidende Arbeitnehmer .....	(175)	(0,37)
41		Entlassungsschadigungen .....	(103)	(0,22)
42		Aufstockungsbeträge zum Bruttoverdienst im Rahmen der Altersteilzeit .....	(72)	(0,15)
43	D.1224	Sonstige freiwillige Sozialleistungen der Arbeitgeber .....	(11)	(0,02)
44	D.123	Sozialbeiträge der Arbeitgeber für Auszubildende .....	68	0,14
45	D.2	Kosten für die berufliche Aus- und Weiterbildung .....	187	0,39
46	D.3	Sonstige Aufwendungen 10) .....	(149)	(0,31)
47	D.4	Steuern auf die Lohnsumme oder Beschäftigtenzahl 11) .....	20	0,04
48		Nachrichtlich: Aufwendungen der Arbeitnehmer für betriebliche Altersversorgung .....	295	0,62
49		Lohnnebenkosten 12) .....	11 274	23,57
50		dar.: gesetzliche Lohnnebenkosten 13) .....	9 819	20,53
51		Personalnebenkosten insgesamt 14) .....	19 387	40,54
52		dar.: gesetzliche Personalnebenkosten 15) .....	10 911	22,81
53		Bruttoarbeitskosten je Vollzeiteinheit einschließlich Auszubildende .....	46 815	97,88
54		Bruttoarbeitskosten je geleistete Stunde der Beschäftigten (ohne Auszubildende) .....	27,99	
55		Nettoarbeitskosten je geleistete Stunde der Beschäftigten (einschl. Auszubildende) ..	27,38	

1) Harmonisierter Schlüssel der statistischen Ämter der Europäischen Union nach Verordnung (EG) 1737/2005.- 2) Laufend gezahltes für nicht gearbeitete Tage, Sachleistungen).- 3) Zahlungen, die im Allgemeinen nicht laufend mit jeder Lohn- und Gehaltszahlung 5) Naturalleistungen, Firmenwagen, Personalrabatte, Job-Tickets und Zinsersparnisse.- 6) Zahlungen der Arbeitgeber an Versicherungen zur Winterbeschäftigungs-Umlage nach Winterbeschäftigungs-Verordnung.- 8) Sozialleistungen der Arbeitgeber direkt an ihre Arbeit nach Aufwendungsausgleichsgesetz.- 10) Anwerbungskosten, vom Arbeitgeber gestellte Berufskleidung.- 11) Ausgleichsabgabe nach "indirekten Kosten" der Internationalen Arbeitsorganisation (ILO).- 13) Gesetzliche Arbeitgeberbeiträge zur Sozialversicherung, Arbeitgeber für Auszubildende, Steuern auf die Lohnsumme oder Beschäftigtenzahl.- 14) Arbeitskosten insgesamt abzüglich Feiertage, Entgeltfortzahlung, unterstellte Sozialbeiträge zur Alters- und Gesundheitsvorsorge von Beamten, Steuern auf die

Arbeitskosten je Vollzeiteinheit in Unternehmen mit ... Arbeitnehmern												Lfd. Nr.
davon mit ... bis ... Arbeitnehmern										50 und mehr		
10 - 49		50 - 249		250 - 499		500 - 999		1000 und mehr				
EUR	%	EUR	%	EUR	%	EUR	%	EUR	%	EUR	%	
41 822	100,00	45 776	100,00	49 391	100,00	52 001	100,00	56 533	100,00	49 409	100,00	1
41 709	99,73	45 752	99,95	49 360	99,94	51 984	99,97	56 497	99,94	49 384	99,95	2
/	/	/	/	/	/	/	/	36	0,06	/	/	3
41 639	99,56	45 430	99,24	49 063	99,34	51 631	99,29	55 862	98,81	49 007	99,19	4
32 929	78,74	35 275	77,06	37 259	75,44	39 687	76,32	41 450	73,32	37 508	75,91	5
32 827	78,49	35 064	76,60	36 903	74,72	39 313	75,60	41 035	72,59	37 207	75,30	6
26 938	64,41	27 642	60,39	28 459	57,62	30 080	57,85	31 100	55,01	28 836	58,36	7
/	(2,77)	(2 256)	4,93	(2 920)	(5,91)	3 406	6,55	3 211	5,68	2 752	5,57	8
/	/	/	/	/	/	/	/	563	1,00	/	/	9
/	/	(91)	(0,20)	(79)	/	/	/	62	0,11	82	0,17	10
4 284	10,24	4 651	10,16	5 157	10,44	5 460	10,50	5 917	10,47	5 107	10,34	11
3 178	7,60	3 455	7,55	3 819	7,73	4 131	7,94	4 475	7,92	3 820	7,73	12
1 081	2,59	1 121	2,45	1 221	2,47	1 275	2,45	1 198	2,12	1 181	2,39	13
/	/	/	/	/	/	/	/	244	0,43	(106)	(0,21)	14
/	/	(424)	(0,93)	/	/	/	/	746	1,32	(429)	(0,87)	15
/	/	(377)	(0,82)	/	/	/	/	291	0,51	(321)	(0,65)	16
/	/	(211)	(0,46)	/	/	(374)	(0,72)	415	0,73	301	0,61	17
8 710	20,83	10 155	22,18	11 804	23,90	11 944	22,97	14 412	25,49	11 499	23,27	18
7 049	16,86	8 023	17,53	9 090	18,40	9 119	17,54	10 666	18,87	8 862	17,94	19
6 799	16,26	7 265	15,87	7 853	15,90	8 211	15,79	8 467	14,98	7 751	15,69	20
3 011	7,20	3 257	7,11	3 670	7,43	3 821	7,35	3 920	6,93	3 548	7,18	21
/	/	/	/	/	/	/	/	132	0,23	(42)	(0,08)	22
458	1,10	511	1,12	565	1,14	579	1,11	626	1,11	553	1,12	23
2 601	6,22	2 814	6,15	3 075	6,23	3 091	5,94	3 393	6,00	3 010	6,09	24
(690)	(1,65)	(647)	(1,41)	(510)	/	671	1,29	509	0,90	605	1,23	25
37	0,09	35	0,08	/	/	45	0,09	19	0,03	34	0,07	26
/	/	/	/	/	/	/	/	-	-	/	/	27
/	/	/	(1,66)	/	/	/	/	2 198	3,89	(1 111)	(2,25)	28
/	/	/	/	/	/	/	/	526	0,93	(147)	(0,30)	29
/	/	/	/	/	/	/	/	1 420	2,51	(865)	(1,75)	30
/	/	/	/	/	/	/	/	238	0,42	/	/	31
/	/	/	/	/	/	/	/	8	0,01	/	/	32
/	/	/	/	/	/	16	0,03	1	0,00	/	/	33
/	/	/	/	/	/	/	/	5	0,01	(1)	(0,00)	34
1 635	3,91	2 077	4,54	(2 615)	(5,29)	2 723	5,24	3 644	6,45	2 558	5,18	35
1 560	3,73	1 946	4,25	(2 458)	(4,98)	2 448	4,71	3 204	5,67	2 342	4,74	36
1 424	3,40	1 802	3,94	(2 298)	(4,65)	2 282	4,39	3 034	5,37	2 187	4,43	37
137	0,33	144	0,32	160	0,32	165	0,32	169	0,30	155	0,31	38
-	-	-	-	-	-	-	-	-	-	-	-	39
/	/	/	/	/	/	/	/	412	0,73	(203)	(0,41)	40
/	/	/	/	/	/	/	/	145	0,26	(114)	(0,23)	41
/	/	/	/	/	/	/	/	266	0,47	(89)	(0,18)	42
/	/	/	/	/	/	/	/	28	0,05	(12)	(0,02)	43
/	/	(54)	(0,12)	/	/	(102)	(0,20)	103	0,18	79	0,16	44
/	/	(167)	(0,36)	/	/	(207)	(0,40)	380	0,67	(218)	(0,44)	45
/	/	(158)	(0,34)	/	/	/	/	269	0,48	(162)	(0,33)	46
(13)	(0,03)	22	0,05	23	0,05	22	0,04	22	0,04	22	0,04	47
/	/	(263)	(0,57)	/	(0,75)	(352)	(0,68)	375	0,66	317	0,64	48
8 893	21,26	10 501	22,94	12 132	24,56	12 313	23,68	15 084	26,68	11 901	24,09	49
8 398	20,08	9 286	20,29	10 433	21,12	10 783	20,74	11 795	20,86	10 194	20,63	50
14 884	35,59	18 134	39,61	20 932	42,38	21 920	42,15	25 434	44,99	20 573	41,64	51
9 453	22,60	10 353	22,62	11 556	23,40	11 956	22,99	12 891	22,80	11 296	22,86	52
41 442	99,09	44 925	98,14	48 073	97,33	50 429	96,98	54 794	96,92	48 209	97,57	53
23,46	/	26,66	/	29,04	/	30,84	/	35,27	/	29,25	/	54
23,18	/	26,14	/	28,25	/	29,89	/	34,14	/	28,52	/	55

Entgelt für die geleistete Arbeitszeit (Bruttoverdienst abzüglich Sonderzahlungen, vermögenswirksame Leistungen, Vergütung geleistet werden.- 4) Unbare individuelle Leistungen, Aktienoptionsprogramme, Belegschaftsaktien, Belegschaftseinrichtungen.- Träger oder Bildung von Rückstellungen, um ihren Arbeitnehmern Anspruch auf Sozialleistungen zu sichern.- 7) Arbeitgeberbeiträge nehmer, d. h. ohne Zwischenschaltung eines Versicherungsträgers und ohne Rückstellungen zu bilden.- 9) Beiträge zum U2-Verfahren Schwerbehindertenrecht (Teil 2 SGB IX).- 12) Arbeitskosten insg. abzüglich Bruttoverdienste (D.11). Entspricht den Entgeltfortzahlung, unterstellte Sozialbeiträge zur Alters- und Gesundheitsvorsorge von Beamten, Sozialbeiträge der Entgelt für die geleistete Arbeitszeit.- 15) Gesetzliche Arbeitgeberbeiträge zur Sozialversicherung, Vergütung gesetzlicher Lohnsumme oder Beschäftigtenzahl.-



## Arbeitskosten je Vollzeiteinheit 2016 nach Kostenarten, Wirtschaftszweigen und Unternehmensgrößenklassen

Deutschland

39 Beseitigung von Umweltverschmutzungen und sonstige Entsorgung

Lfd.Nr.	Schlüssel 1)	Kostenart	10 und mehr	
			EUR	%
1		Bruttoarbeitskosten insgesamt .....	(53 499)	100,00
2	D	Nettoarbeitskosten (Bruttoarbeitskosten abzüglich Lohnsubventionen) .....	(53 412)	99,84
3	D.5	Lohnsubventionen (dem Arbeitgeber erstattete Lohn- und Gehaltszahlungen) .....	/	/
4	D.1	Arbeitnehmerentgelt .....	(53 181)	99,41
5	D.11	Bruttoverdienste .....	(41 706)	77,96
6	D.111	Bruttoverdienste (ohne Auszubildende) .....	(41 056)	76,74
7	D.11111	Entgelt für die geleistete Arbeitszeit 2) .....	31 585	59,04
8	D.11112	Sonderzahlungen insgesamt 3) .....	/	/
9		dar.: von persönlichen Leistungen und vom Unternehmenserfolg abhängig .....	/	/
10	D.1112	Leistungen zur Vermögensbildung der Arbeitnehmer .....	/	/
11	D.1113	Vergütung für nicht gearbeitete Tage .....	(5 286)	9,88
12		Urlaubsvergütung .....	(3 943)	7,37
13		Vergütung gesetzlicher Feiertage .....	(1 279)	2,39
14		Vergütung sonstiger betrieblicher oder tariflicher arbeitsfreier Tage .....	/	/
15	D.1114	Sachleistungen 4) .....	/	/
16		dar.: unbare individuelle Leistungen 5) .....	/	/
17	D.112	Bruttoverdienste der Auszubildenden .....	/	/
18	D.12	Sozialbeiträge der Arbeitgeber .....	11 475	21,45
19	D.121	Tatsächliche Sozialbeiträge der Arbeitgeber (ohne Auszubildende) 6) .....	9 072	16,96
20	D.1211	Gesetzliche Arbeitgeberbeiträge zur Sozialversicherung .....	(8 350)	15,61
21		Rentenversicherungsbeiträge .....	(3 775)	7,06
22		dar.: Aufstockungsbeiträge zur Rentenversicherung im Rahmen der Altersteilzeit .....	/	/
23		Arbeitslosenversicherungsbeiträge .....	(590)	1,10
24		Kranken- und Pflegeversicherungsbeiträge .....	(3 142)	5,87
25		Beiträge zur gesetzlichen Unfallversicherung .....	/	(1,48)
26		Umlage für das Insolvenzgeld .....	(45)	0,08
27		Sonstige gesetzliche Aufwendungen 7) .....	/	/
28	D.1212	Aufwendungen für die betriebliche Altersversorgung ohne Entgeltumwandlung .....	/	/
29		Aufwendungen für betriebliche Ruhegeldzusagen .....	/	/
30		Zuwendungen an Pensionskassen .....	/	/
31		Zuwendungen an Unterstützungskassen .....	/	/
32		Beiträge zur Direktversicherung .....	/	/
33		Beiträge an Pensionsfonds .....	/	/
34		Beiträge an den Pensions-Sicherungs-Verein VVaG .....	/	/
35	D.122	Unterstellte Sozialbeiträge der Arbeitgeber (ohne Auszubildende) 8) .....	(2 222)	4,15
36	D.1221	Entgeltfortzahlung .....	/	(3,84)
37		Entgeltfortzahlung im Krankheitsfall .....	/	(3,54)
38		Arbeitgeberzuschüsse zum Mutterschaftsgeld 9) .....	160	0,30
39	D.1222	Unterstellte Sozialbeiträge zur Alters- und Gesundheitsvorsorge von Beamten .....	-	-
40	D.1223	Zahlungen an aus dem Unternehmen ausscheidende Arbeitnehmer .....	/	/
41		Entlassungsschadigungen .....	/	/
42		Aufstockungsbeträge zum Bruttoverdienst im Rahmen der Altersteilzeit .....	/	/
43	D.1224	Sonstige freiwillige Sozialleistungen der Arbeitgeber .....	/	/
44	D.123	Sozialbeiträge der Arbeitgeber für Auszubildende .....	/	/
45	D.2	Kosten für die berufliche Aus- und Weiterbildung .....	/	/
46	D.3	Sonstige Aufwendungen 10) .....	/	/
47	D.4	Steuern auf die Lohnsumme oder Beschäftigtenzahl 11) .....	/	/
48		Nachrichtlich:		
49		Aufwendungen der Arbeitnehmer für betriebliche Altersversorgung .....	/	/
50		Lohnnebenkosten 12) .....	11 793	22,04
51		dar.: gesetzliche Lohnnebenkosten 13) .....	(10 604)	19,82
52		Personalnebenkosten insgesamt 14) .....	(21 914)	40,96
53		dar.: gesetzliche Personalnebenkosten 15) .....	(11 700)	21,87
54		Bruttoarbeitskosten je Vollzeiteinheit einschließlich Auszubildende .....	50 917	95,17
55		Bruttoarbeitskosten je geleistete Stunde der Beschäftigten (ohne Auszubildende) .....	(30,77)	
		Nettoarbeitskosten je geleistete Stunde der Beschäftigten (einschl. Auszubildende) ..	29,26	

1) Harmonisierter Schlüssel der statistischen Ämter der Europäischen Union nach Verordnung (EG) 1737/2005.- 2) Laufend gezahltes für nicht gearbeitete Tage, Sachleistungen).- 3) Zahlungen, die im Allgemeinen nicht laufend mit jeder Lohn- und Gehaltszahlung  
5) Naturalleistungen, Firmenwagen, Personalrabatte, Job-Tickets und Zinersparnisse.- 6) Zahlungen der Arbeitgeber an Versicherungen zur Winterbeschäftigungs-Umlage nach Winterbeschäftigungs-Verordnung.- 8) Sozialleistungen der Arbeitgeber direkt an ihre Arbeit nach Aufwendungsausgleichsgesetz.- 10) Anwerbungskosten, vom Arbeitgeber gestellte Berufskleidung.- 11) Ausgleichsabgabe nach "indirekten Kosten" der Internationalen Arbeitsorganisation (ILO).- 13) Gesetzliche Arbeitgeberbeiträge zur Sozialversicherung, Arbeitgeber für Auszubildende, Steuern auf die Lohnsumme oder Beschäftigtenzahl.- 14) Arbeitskosten insgesamt abzüglich Feiertage, Entgeltfortzahlung, unterstellte Sozialbeiträge zur Alters- und Gesundheitsvorsorge von Beamten, Steuern auf die

Arbeitskosten je Vollzeiteinheit in Unternehmen mit ... Arbeitnehmern												Lfd. Nr.
davon mit ... bis ... Arbeitnehmern										50 und mehr		
10 - 49		50 - 249		250 - 499		500 - 999		1000 und mehr				
EUR	%	EUR	%	EUR	%	EUR	%	EUR	%	EUR	%	
47 500	100,00	44 958	100,00	60 606	100,00	53 275	100,00	65 618	100,00	(55 354)	100,00	1
47 381	99,75	44 851	99,76	60 589	99,97	52 881	99,26	65 618	100,00	(55 276)	99,86	2
/	/	/	/	(17)	(0,03)	/	/	-	-	/	/	3
47 279	99,54	44 550	99,09	60 406	99,67	51 723	97,09	65 533	99,87	(55 006)	99,37	4
(38 345)	80,73	34 335	76,37	45 582	75,21	41 276	77,48	51 431	78,38	(42 745)	77,22	5
(38 196)	80,41	33 986	75,60	45 560	75,17	40 926	76,82	49 798	75,89	(41 941)	75,77	6
30 901	65,05	26 546	59,05	35 514	58,60	30 882	57,97	36 631	55,83	(31 796)	57,44	7
/	/	/	/	(3 423)	5,65	(4 126)	(7,74)	6 196	9,44	/	(7,76)	8
/	/	/	/	/	/	/	/	/	/	/	/	9
/	/	/	/	108	0,18	/	/	170	0,26	/	/	10
(4 705)	9,90	4 074	9,06	6 357	10,49	5 207	9,77	6 780	10,33	(5 466)	9,87	11
(3 505)	7,38	2 945	6,55	4 893	8,07	3 688	6,92	5 156	7,86	(4 078)	7,37	12
1 187	2,50	1 020	2,27	1 427	2,35	1 302	2,44	1 588	2,42	(1 307)	2,36	13
/	/	/	/	(157)	(0,26)	/	/	/	/	/	/	14
/	/	/	/	(157)	(0,26)	/	/	/	/	/	/	15
/	/	/	/	(22)	(0,04)	/	/	1 633	2,49	/	/	16
8 934	18,81	(10 215)	(22,72)	14 824	24,46	10 448	19,61	14 102	21,49	12 261	22,15	17
7 458	15,70	(8 245)	(18,34)	11 205	18,49	8 379	15,73	(10 777)	16,42	9 571	17,29	18
7 154	15,06	7 221	16,06	9 227	15,22	8 158	15,31	10 329	15,74	(8 720)	15,75	19
3 165	6,66	3 273	7,28	4 511	7,44	3 687	6,92	4 615	7,03	3 964	7,16	20
-	-	/	/	(261)	(0,43)	-	-	/	/	/	/	21
486	1,02	515	1,15	683	1,13	596	1,12	726	1,11	(622)	1,12	22
2 641	5,56	2 801	6,23	3 326	5,49	3 104	5,83	3 872	5,90	(3 297)	5,96	23
/	/	/	/	682	1,13	(719)	/	1 057	1,61	/	/	24
41	0,09	41	0,09	(20)	/	52	0,10	59	0,09	(47)	0,08	25
/	/	/	/	/	/	/	/	/	/	/	/	26
/	/	/	/	(1 978)	(3,26)	221	0,41	/	/	/	/	27
/	/	/	/	-	-	-	-	/	/	/	/	28
/	/	/	/	(1 125)	(1,86)	/	/	3	0,00	/	/	29
/	/	/	/	-	-	/	/	-	-	/	/	30
/	/	/	/	(853)	(1,41)	/	/	18	0,03	/	/	31
-	-	/	/	-	-	-	-	-	-	/	/	32
/	/	/	/	-	-	-	-	/	/	/	/	33
/	/	1 856	4,13	3 613	5,96	1 974	3,71	2 877	4,39	(2 461)	4,45	34
/	/	(1 628)	(3,62)	2 848	4,70	1 876	3,52	2 822	4,30	(2 247)	4,06	35
/	/	(1 491)	(3,32)	2 650	4,37	1 705	3,20	2 640	4,02	/	3,76	36
146	(0,31)	(138)	0,31	199	0,33	170	0,32	182	0,28	164	0,30	37
/	/	/	/	-	-	-	-	-	-	-	-	38
/	/	/	/	(765)	(1,26)	/	/	/	/	/	/	39
/	/	/	/	(17)	(0,03)	/	/	/	/	/	/	40
-	-	/	/	(748)	(1,23)	-	-	/	/	/	/	41
/	/	/	/	-	-	/	/	/	/	/	/	42
/	/	/	/	(6)	(0,01)	/	/	448	0,68	/	/	43
/	/	/	/	120	0,20	/	/	(47)	(0,07)	/	/	44
/	/	/	/	(68)	(0,11)	/	/	-	-	/	/	45
/	/	11	0,02	12	(0,02)	/	/	38	0,06	/	/	46
/	/	/	/	/	/	/	/	/	/	/	/	47
9 154	(19,27)	(10 623)	(23,63)	15 024	24,79	12 000	22,52	14 187	21,62	12 609	22,78	48
8 616	(18,14)	8 975	19,96	12 093	19,95	10 146	19,04	13 636	20,78	(11 218)	20,27	49
16 599	34,95	(18 412)	40,95	25 092	41,40	22 393	42,03	28 987	44,17	(23 558)	42,56	50
9 773	(20,57)	9 880	21,98	13 514	22,30	11 354	21,31	14 776	22,52	(12 296)	22,21	51
46 968	98,88	43 794	97,41	60 491	99,81	51 926	97,47	58 138	88,60	52 079	94,08	52
26,58		26,05		36,63		31,08		37,63		(32,12)		53
26,21		25,32		36,55		30,08		33,42		30,19		54
												55

Entgelt für die geleistete Arbeitszeit (Bruttoverdienst abzüglich Sonderzahlungen, vermögenswirksame Leistungen, Vergütung geleistet werden.- 4) Unbare individuelle Leistungen, Aktienoptionsprogramme, Belegschaftsaktien, Belegschaftseinrichtungen.- Träger oder Bildung von Rückstellungen, um ihren Arbeitnehmern Anspruch auf Sozialleistungen zu sichern.- 7) Arbeitgeberbeiträge nehmer, d. h. ohne Zwischenschaltung eines Versicherungsträgers und ohne Rückstellungen zu bilden.- 9) Beiträge zum U2-Verfahren Schwerbehindertenrecht (Teil 2 SGB IX).- 12) Arbeitskosten insg. abzüglich Bruttoverdienste (D.11). Entspricht den Entgeltfortzahlung, unterstellte Sozialbeiträge zur Alters- und Gesundheitsvorsorge von Beamten, Sozialbeiträge der Entgelt für die geleistete Arbeitszeit.- 15) Gesetzliche Arbeitgeberbeiträge zur Sozialversicherung, Vergütung gesetzlicher Lohnsumme oder Beschäftigtenzahl.-

**Arbeitskosten je Vollzeiteinheit 2016 nach Kostenarten, Wirtschaftszweigen und Unternehmensgrößenklassen**

Deutschland

F Baugewerbe

Lfd.Nr.	Schlüssel 1)	Kostenart	10 und mehr	
			EUR	%
1		Bruttoarbeitskosten insgesamt .....	49 131	100,00
2	D	Nettoarbeitskosten (Bruttoarbeitskosten abzüglich Lohnsubventionen) .....	49 015	99,76
3	D.5	Lohnsubventionen (dem Arbeitgeber erstattete Lohn- und Gehaltszahlungen) .....	(116)	(0,24)
4	D.1	Arbeitnehmerentgelt .....	48 845	99,42
5	D.11	Bruttoverdienste .....	38 185	77,72
6	D.111	Bruttoverdienste (ohne Auszubildende) .....	37 396	76,11
7	D.11111	Entgelt für die geleistete Arbeitszeit 2) .....	30 091	61,25
8	D.11112	Sonderzahlungen insgesamt 3) .....	1 737	3,54
9		dar.: von persönlichen Leistungen und vom Unternehmenserfolg abhängig .....	(498)	(1,01)
10	D.1112	Leistungen zur Vermögensbildung der Arbeitnehmer .....	94	0,19
11	D.1113	Vergütung für nicht gearbeitete Tage .....	4 933	10,04
12		Urlaubsvergütung .....	3 641	7,41
13		Vergütung gesetzlicher Feiertage .....	1 219	2,48
14		Vergütung sonstiger betrieblicher oder tariflicher arbeitsfreier Tage .....	(73)	(0,15)
15	D.1114	Sachleistungen 4) .....	540	1,10
16		dar.: unbare individuelle Leistungen 5) .....	527	1,07
17	D.112	Bruttoverdienste der Auszubildenden .....	789	1,61
18	D.12	Sozialbeiträge der Arbeitgeber .....	10 660	21,70
19	D.121	Tatsächliche Sozialbeiträge der Arbeitgeber (ohne Auszubildende) 6) .....	8 839	17,99
20	D.1211	Gesetzliche Arbeitgeberbeiträge zur Sozialversicherung .....	8 244	16,78
21		Rentenversicherungsbeiträge .....	3 362	6,84
22		dar.: Aufstockungsbeiträge zur Rentenversicherung im Rahmen der Altersteilzeit .....	(3)	(0,01)
23		Arbeitslosenversicherungsbeiträge .....	520	1,06
24		Kranken- und Pflegeversicherungsbeiträge .....	2 904	5,91
25		Beiträge zur gesetzlichen Unfallversicherung .....	1 201	2,44
26		Umlage für das Insolvenzgeld .....	46	0,09
27		Sonstige gesetzliche Aufwendungen 7) .....	212	0,43
28	D.1212	Aufwendungen für die betriebliche Altersversorgung ohne Entgeltumwandlung .....	595	1,21
29		Aufwendungen für betriebliche Ruhegeldzusagen .....	(122)	(0,25)
30		Zuwendungen an Pensionskassen .....	331	0,67
31		Zuwendungen an Unterstützungskassen .....	/	/
32		Beiträge zur Direktversicherung .....	101	0,21
33		Beiträge an Pensionsfonds .....	(9)	(0,02)
34		Beiträge an den Pensions-Sicherungs-Verein VVaG .....	(1)	(0,00)
35	D.122	Unterstellte Sozialbeiträge der Arbeitgeber (ohne Auszubildende) 8) .....	1 621	3,30
36	D.1221	Entgeltfortzahlung .....	1 550	3,15
37		Entgeltfortzahlung im Krankheitsfall .....	1 399	2,85
38		Arbeitgeberzuschüsse zum Mutterschaftsgeld 9) .....	151	0,31
39	D.1222	Unterstellte Sozialbeiträge zur Alters- und Gesundheitsvorsorge von Beamten .....	-	-
40	D.1223	Zahlungen an aus dem Unternehmen ausscheidende Arbeitnehmer .....	(69)	(0,14)
41		Entlassungsschadigungen .....	(63)	(0,13)
42		Aufstockungsbeträge zum Bruttoverdienst im Rahmen der Altersteilzeit .....	(6)	(0,01)
43	D.1224	Sonstige freiwillige Sozialleistungen der Arbeitgeber .....	/	/
44	D.123	Sozialbeiträge der Arbeitgeber für Auszubildende .....	200	0,41
45	D.2	Kosten für die berufliche Aus- und Weiterbildung .....	142	0,29
46	D.3	Sonstige Aufwendungen 10) .....	117	0,24
47	D.4	Steuern auf die Lohnsumme oder Beschäftigtenzahl 11) .....	27	0,05
48		Nachrichtlich: Aufwendungen der Arbeitnehmer für betriebliche Altersversorgung .....	280	0,57
49		Lohnnebenkosten 12) .....	10 946	22,28
50		dar.: gesetzliche Lohnnebenkosten 13) .....	10 021	20,40
51		Personalnebenkosten insgesamt 14) .....	19 040	38,75
52		dar.: gesetzliche Personalnebenkosten 15) .....	11 040	22,47
53		Bruttoarbeitskosten je Vollzeiteinheit einschließlich Auszubildende .....	45 716	93,05
54		Bruttoarbeitskosten je geleistete Stunde der Beschäftigten (ohne Auszubildende) .....	28,78	
55		Nettoarbeitskosten je geleistete Stunde der Beschäftigten (einschl. Auszubildende) ..	26,73	

1) Harmonisierter Schlüssel der statistischen Ämter der Europäischen Union nach Verordnung (EG) 1737/2005.- 2) Laufend gezahltes für nicht gearbeitete Tage, Sachleistungen).- 3) Zahlungen, die im Allgemeinen nicht laufend mit jeder Lohn- und Gehaltszahlung  
5) Naturalleistungen, Firmenwagen, Personalrabatte, Job-Tickets und Zinersparnisse.- 6) Zahlungen der Arbeitgeber an Versicherungen zur Winterbeschäftigungs-Umlage nach Winterbeschäftigungs-Verordnung.- 8) Sozialleistungen der Arbeitgeber direkt an ihre Arbeit nach Aufwendungsausgleichsgesetz.- 10) Anwerbungskosten, vom Arbeitgeber gestellte Berufskleidung.- 11) Ausgleichsabgabe nach "indirekten Kosten" der Internationalen Arbeitsorganisation (ILO).- 13) Gesetzliche Arbeitgeberbeiträge zur Sozialversicherung, Arbeitgeber für Auszubildende, Steuern auf die Lohnsumme oder Beschäftigtenzahl.- 14) Arbeitskosten insgesamt abzüglich Feiertage, Entgeltfortzahlung, unterstellte Sozialbeiträge zur Alters- und Gesundheitsvorsorge von Beamten, Steuern auf die

Arbeitskosten je Vollzeiteinheit in Unternehmen mit ... Arbeitnehmern												Lfd. Nr.
davon mit ... bis ... Arbeitnehmern										50 und mehr		
10 - 49		50 - 249		250 - 499		500 - 999		1000 und mehr				
EUR	%	EUR	%	EUR	%	EUR	%	EUR	%	EUR	%	
45 232	100,00	51 896	100,00	56 322	100,00	66 542	100,00	61 930	100,00	54 858	100,00	1
45 068	99,64	51 837	99,88	56 285	99,94	66 536	99,99	61 918	99,98	54 811	99,91	2
(163)	(0,36)	/	/	/	/	/	/	13	0,02	/	/	3
45 030	99,55	51 543	99,32	55 904	99,26	65 978	99,15	61 324	99,02	54 449	99,25	4
35 156	77,72	40 313	77,68	43 978	78,08	51 998	78,14	47 843	77,25	42 634	77,72	5
34 300	75,83	39 596	76,30	43 135	76,59	51 417	77,27	47 385	76,51	41 943	76,46	6
28 142	62,22	31 645	60,98	33 632	59,71	39 215	58,93	35 381	57,13	32 954	60,07	7
1 190	2,63	1 946	3,75	(2 933)	(5,21)	(3 998)	(6,01)	4 407	7,12	2 542	4,63	8
/	/	/	/	/	/	(848)	/	1 140	1,84	(771)	(1,41)	9
92	0,20	98	0,19	(100)	(0,18)	(101)	(0,15)	88	0,14	97	0,18	10
4 497	9,94	5 294	10,20	5 638	10,01	6 829	10,26	6 227	10,05	5 573	10,16	11
3 322	7,34	3 895	7,51	4 171	7,41	4 971	7,47	4 666	7,53	4 110	7,49	12
1 132	2,50	1 290	2,48	1 364	2,42	1 679	2,52	1 436	2,32	1 348	2,46	13
(44)	(0,10)	(109)	(0,21)	/	/	(178)	(0,27)	125	0,20	(116)	(0,21)	14
(380)	(0,84)	(613)	1,18	(833)	(1,48)	(1 274)	(1,91)	1 282	2,07	776	1,42	15
(376)	(0,83)	(598)	1,15	(791)	(1,40)	(1 231)	(1,85)	1 218	1,97	750	1,37	16
856	1,89	717	1,38	(843)	(1,50)	/	/	458	0,74	690	1,26	17
9 874	21,83	11 231	21,64	11 926	21,18	13 980	21,01	13 481	21,77	11 815	21,54	18
8 222	18,18	9 317	17,95	9 878	17,54	11 317	17,01	10 934	17,65	9 747	17,77	19
7 691	17,00	8 717	16,80	9 279	16,47	10 426	15,67	9 791	15,81	9 056	16,51	20
3 078	6,81	3 579	6,90	3 899	6,92	4 479	6,73	4 297	6,94	3 780	6,89	21
/	/	/	/	/	/	/	/	36	0,06	(7)	(0,01)	22
472	1,04	558	1,08	615	1,09	701	1,05	660	1,07	589	1,07	23
2 741	6,06	3 045	5,87	3 158	5,61	3 517	5,29	3 423	5,53	3 143	5,73	24
1 157	2,56	1 245	2,40	1 304	2,31	1 469	2,21	1 206	1,95	1 265	2,31	25
44	0,10	46	0,09	51	0,09	58	0,09	54	0,09	49	0,09	26
200	0,44	245	0,47	(252)	(0,45)	(201)	(0,30)	150	0,24	230	0,42	27
530	1,17	(600)	1,16	(599)	(1,06)	/	/	1 143	1,85	690	1,26	28
/	/	/	/	/	/	/	/	741	1,20	(179)	(0,33)	29
(289)	(0,64)	(391)	(0,75)	(369)	(0,65)	/	/	275	0,44	393	0,72	30
/	/	/	/	/	/	24	0,04	54	0,09	/	/	31
(125)	(0,28)	(78)	(0,15)	/	/	/	/	31	0,05	(65)	(0,12)	32
/	/	/	/	(68)	(0,12)	2	0,00	38	0,06	(19)	(0,04)	33
/	/	/	/	/	/	/	/	4	0,01	(1)	(0,00)	34
1 435	3,17	1 733	3,34	1 839	3,27	2 512	3,77	2 423	3,91	1 893	3,45	35
1 406	3,11	1 655	3,19	1 760	3,13	2 243	3,37	2 028	3,28	1 761	3,21	36
1 268	2,80	1 495	2,88	1 592	2,83	2 033	3,06	1 834	2,96	1 592	2,90	37
139	0,31	160	0,31	169	0,30	209	0,31	195	0,31	169	0,31	38
/	/	/	/	/	/	/	/	/	/	/	/	39
/	/	/	/	/	/	/	/	390	0,63	(130)	(0,24)	40
/	/	/	/	/	/	/	/	313	0,50	(115)	(0,21)	41
/	/	/	/	/	/	/	/	77	0,12	(15)	(0,03)	42
/	/	/	/	/	/	(4)	(0,01)	5	0,01	/	/	43
217	0,48	181	0,35	(209)	(0,37)	/	/	125	0,20	176	0,32	44
(89)	(0,20)	171	0,33	/	/	(307)	(0,46)	425	0,69	220	0,40	45
(94)	(0,21)	(141)	(0,27)	/	/	/	/	142	0,23	149	0,27	46
18	0,04	40	0,08	40	0,07	39	0,06	40	0,06	40	0,07	47
265	0,59	281	0,54	/	/	/	/	321	0,52	303	0,55	48
10 076	22,28	11 584	22,32	12 344	21,92	14 544	21,86	14 087	22,75	12 224	22,28	49
9 333	20,63	10 594	20,41	11 288	20,04	12 859	19,32	11 984	19,35	11 033	20,11	50
17 090	37,78	20 251	39,02	22 690	40,29	27 327	41,07	26 549	42,87	21 904	39,93	51
10 247	22,66	11 702	22,55	12 443	22,09	14 387	21,62	13 294	21,47	12 205	22,25	52
41 730	92,26	48 676	93,79	52 579	93,36	63 823	95,91	59 815	96,58	51 697	94,24	53
26,53	/	30,17	/	32,92	/	39,55	/	37,03	/	32,08	/	54
24,40	/	28,28	/	30,71	/	37,93	/	35,76	/	30,22	/	55

Entgelt für die geleistete Arbeitszeit (Bruttoverdienst abzüglich Sonderzahlungen, vermögenswirksame Leistungen, Vergütung geleistet werden.- 4) Unbare individuelle Leistungen, Aktienoptionsprogramme, Belegschaftsaktien, Belegschaftseinrichtungen.- Träger oder Bildung von Rückstellungen, um ihren Arbeitnehmern Anspruch auf Sozialleistungen zu sichern.- 7) Arbeitgeberbeiträge nehmer, d. h. ohne Zwischenschaltung eines Versicherungsträgers und ohne Rückstellungen zu bilden.- 9) Beiträge zum U2-Verfahren Schwerbehindertenrecht (Teil 2 SGB IX).- 12) Arbeitskosten insg. abzüglich Bruttoverdienste (D.11). Entspricht den Entgeltfortzahlung, unterstellte Sozialbeiträge zur Alters- und Gesundheitsvorsorge von Beamten, Sozialbeiträge der Entgelt für die geleistete Arbeitszeit.- 15) Gesetzliche Arbeitgeberbeiträge zur Sozialversicherung, Vergütung gesetzlicher Lohnsumme oder Beschäftigtenzahl.-

**Arbeitskosten je Vollzeiteinheit 2016 nach Kostenarten, Wirtschaftszweigen und Unternehmensgrößenklassen**

Deutschland

41 Hochbau

Lfd.Nr.	Schlüssel 1)	Kostenart	10 und mehr	
			EUR	%
1		Bruttoarbeitskosten insgesamt .....	52 919	100,00
2	D	Nettoarbeitskosten (Bruttoarbeitskosten abzüglich Lohnsubventionen) .....	52 806	99,79
3	D.5	Lohnsubventionen (dem Arbeitgeber erstattete Lohn- und Gehaltszahlungen) .....	/	/
4	D.1	Arbeitnehmerentgelt .....	52 653	99,50
5	D.11	Bruttoverdienste .....	40 704	76,92
6	D.111	Bruttoverdienste (ohne Auszubildende) .....	40 038	75,66
7	D.11111	Entgelt für die geleistete Arbeitszeit 2) .....	31 893	60,27
8	D.11112	Sonderzahlungen insgesamt 3) .....	(2 109)	3,98
9		dar.: von persönlichen Leistungen und vom Unternehmenserfolg abhängig .....	/	/
10	D.1112	Leistungen zur Vermögensbildung der Arbeitnehmer .....	88	0,17
11	D.1113	Vergütung für nicht gearbeitete Tage .....	5 333	10,08
12		Urlaubsvergütung .....	3 920	7,41
13		Vergütung gesetzlicher Feiertage .....	1 324	2,50
14		Vergütung sonstiger betrieblicher oder tariflicher arbeitsfreier Tage .....	(88)	(0,17)
15	D.1114	Sachleistungen 4) .....	(616)	1,16
16		dar.: unbare individuelle Leistungen 5) .....	(596)	1,13
17	D.112	Bruttoverdienste der Auszubildenden .....	666	1,26
18	D.12	Sozialbeiträge der Arbeitgeber .....	11 949	22,58
19	D.121	Tatsächliche Sozialbeiträge der Arbeitgeber (ohne Auszubildende) 6) .....	10 166	19,21
20	D.1211	Gesetzliche Arbeitgeberbeiträge zur Sozialversicherung .....	9 377	17,72
21		Rentenversicherungsbeiträge .....	3 561	6,73
22		dar.: Aufstockungsbeiträge zur Rentenversicherung im Rahmen der Altersteilzeit .....	/	/
23		Arbeitslosenversicherungsbeiträge .....	553	1,05
24		Kranken- und Pflegeversicherungsbeiträge .....	2 999	5,67
25		Beiträge zur gesetzlichen Unfallversicherung .....	1 867	3,53
26		Umlage für das Insolvenzgeld .....	47	0,09
27		Sonstige gesetzliche Aufwendungen 7) .....	351	0,66
28	D.1212	Aufwendungen für die betriebliche Altersversorgung ohne Entgeltumwandlung .....	789	1,49
29		Aufwendungen für betriebliche Ruhegeldzusagen .....	/	/
30		Zuwendungen an Pensionskassen .....	519	0,98
31		Zuwendungen an Unterstützungskassen .....	/	/
32		Beiträge zur Direktversicherung .....	(79)	(0,15)
33		Beiträge an Pensionsfonds .....	(22)	(0,04)
34		Beiträge an den Pensions-Sicherungs-Verein VVaG .....	/	/
35	D.122	Unterstellte Sozialbeiträge der Arbeitgeber (ohne Auszubildende) 8) .....	1 612	3,05
36	D.1221	Entgeltfortzahlung .....	1 535	2,90
37		Entgeltfortzahlung im Krankheitsfall .....	1 376	2,60
38		Arbeitgeberzuschüsse zum Mutterschaftsgeld 9) .....	159	0,30
39	D.1222	Unterstellte Sozialbeiträge zur Alters- und Gesundheitsvorsorge von Beamten .....	-	-
40	D.1223	Zahlungen an aus dem Unternehmen ausscheidende Arbeitnehmer .....	/	/
41		Entlassungsschadigungen .....	/	/
42		Aufstockungsbeträge zum Bruttoverdienst im Rahmen der Altersteilzeit .....	/	/
43	D.1224	Sonstige freiwillige Sozialleistungen der Arbeitgeber .....	/	/
44	D.123	Sozialbeiträge der Arbeitgeber für Auszubildende .....	171	0,32
45	D.2	Kosten für die berufliche Aus- und Weiterbildung .....	(123)	(0,23)
46	D.3	Sonstige Aufwendungen 10) .....	(114)	(0,22)
47	D.4	Steuern auf die Lohnsumme oder Beschäftigtenzahl 11) .....	29	0,06
48		Nachrichtlich:		
48		Aufwendungen der Arbeitnehmer für betriebliche Altersversorgung .....	263	0,50
49		Lohnnebenkosten 12) .....	12 215	23,08
50		dar.: gesetzliche Lohnnebenkosten 13) .....	11 111	21,00
51		Personalnebenkosten insgesamt 14) .....	21 026	39,73
52		dar.: gesetzliche Personalnebenkosten 15) .....	12 265	23,18
53		Bruttoarbeitskosten je Vollzeiteinheit einschließlich Auszubildende .....	50 383	95,21
54		Bruttoarbeitskosten je geleistete Stunde der Beschäftigten (ohne Auszubildende) .....	31,55	
55		Nettoarbeitskosten je geleistete Stunde der Beschäftigten (einschl. Auszubildende) ..	29,98	

1) Harmonisierter Schlüssel der statistischen Ämter der Europäischen Union nach Verordnung (EG) 1737/2005.- 2) Laufend gezahltes für nicht gearbeitete Tage, Sachleistungen).- 3) Zahlungen, die im Allgemeinen nicht laufend mit jeder Lohn- und Gehaltszahlung 5) Naturalleistungen, Firmenwagen, Personalrabatte, Job-Tickets und Zinsersparnisse.- 6) Zahlungen der Arbeitgeber an Versicherungen zur Winterbeschäftigungs-Umlage nach Winterbeschäftigungs-Verordnung.- 8) Sozialleistungen der Arbeitgeber direkt an ihre Arbeit nach Aufwendungsausgleichsgesetz.- 10) Anwerbungskosten, vom Arbeitgeber gestellte Berufskleidung.- 11) Ausgleichsabgabe nach "indirekten Kosten" der Internationalen Arbeitsorganisation (ILO).- 13) Gesetzliche Arbeitgeberbeiträge zur Sozialversicherung, Arbeitgeber für Auszubildende, Steuern auf die Lohnsumme oder Beschäftigtenzahl.- 14) Arbeitskosten insgesamt abzüglich Feiertage, Entgeltfortzahlung, unterstellte Sozialbeiträge zur Alters- und Gesundheitsvorsorge von Beamten, Steuern auf die

Arbeitskosten je Vollzeiteinheit in Unternehmen mit ... Arbeitnehmern												Lfd. Nr.
davon mit ... bis ... Arbeitnehmern										50 und mehr		
10 - 49		50 - 249		250 - 499		500 - 999		1000 und mehr				
EUR	%	EUR	%	EUR	%	EUR	%	EUR	%	EUR	%	
48 198	100,00	54 806	100,00	56 712	100,00	72 952	100,00	71 161	100,00	58 193	100,00	1
48 039	99,67	54 722	99,85	56 683	99,95	72 950	100,00	71 161	100,00	58 132	99,89	2
/	/	/	/	/	/	/	/	0	0,00	/	/	3
48 033	99,66	54 481	99,41	56 432	99,51	72 103	98,84	70 700	99,35	57 814	99,35	4
36 952	76,67	42 110	76,83	43 899	77,41	56 494	77,44	55 774	78,38	44 896	77,15	5
36 282	75,28	41 415	75,57	43 173	76,13	(55 778)	76,46	55 520	78,02	44 236	76,02	6
29 596	61,40	32 643	59,56	33 919	59,81	42 340	58,04	41 081	57,73	34 460	59,22	7
/	/	(2 408)	(4,39)	/	/	/	(6,04)	5 197	7,30	(2 865)	4,92	8
/	/	/	/	/	/	/	/	1 578	2,22	/	/	9
(81)	(0,17)	(98)	(0,18)	/	/	/	/	79	0,11	(96)	(0,16)	10
4 808	9,98	5 563	10,15	5 595	9,87	7 607	10,43	7 384	10,38	5 919	10,17	11
3 543	7,35	4 082	7,45	4 054	7,15	5 610	7,69	5 458	7,67	4 342	7,46	12
1 208	2,51	1 362	2,49	1 378	2,43	1 897	2,60	1 819	2,56	1 454	2,50	13
/	/	/	/	/	/	/	/	107	0,15	(123)	(0,21)	14
/	/	(703)	(1,28)	(983)	(1,73)	/	/	1 779	2,50	(897)	1,54	15
/	/	(664)	(1,21)	(943)	(1,66)	/	/	1 779	2,50	(860)	1,48	16
(671)	(1,39)	(695)	(1,27)	(726)	(1,28)	/	/	255	0,36	(661)	(1,14)	17
11 081	22,99	12 371	22,57	12 532	22,10	15 609	21,40	14 925	20,97	12 918	22,20	18
9 480	19,67	10 494	19,15	10 605	18,70	12 989	17,81	12 665	17,80	10 932	18,79	19
8 801	18,26	9 674	17,65	9 812	17,30	11 802	16,18	11 160	15,68	10 020	17,22	20
3 239	6,72	3 720	6,79	3 813	6,72	4 799	6,58	4 711	6,62	3 920	6,74	21
/	/	/	/	/	/	/	/	23	0,03	/	/	22
495	1,03	582	1,06	606	1,07	761	1,04	753	1,06	617	1,06	23
2 868	5,95	3 062	5,59	3 084	5,44	3 666	5,03	3 340	4,69	3 145	5,40	24
1 784	3,70	1 900	3,47	1 943	(3,43)	(2 305)	3,16	2 090	2,94	1 960	3,37	25
(44)	(0,09)	47	0,09	50	0,09	63	0,09	59	0,08	50	0,09	26
371	0,77	(362)	(0,66)	315	(0,56)	/	/	207	0,29	328	0,56	27
(679)	(1,41)	(820)	(1,50)	(793)	(1,40)	/	/	1 505	2,12	(912)	(1,57)	28
/	/	/	/	/	/	/	/	629	0,88	/	/	29
(450)	(0,93)	(605)	(1,10)	/	/	/	/	756	1,06	(597)	(1,03)	30
/	/	/	/	/	/	/	/	80	0,11	/	/	31
/	/	/	/	/	/	/	/	36	0,05	/	/	32
/	/	/	/	(308)	(0,54)	/	/	-	-	(45)	(0,08)	33
/	/	/	/	/	/	/	/	4	0,01	(1)	(0,00)	34
1 429	2,97	1 701	3,10	(1 747)	(3,08)	(2 411)	(3,31)	2 200	3,09	1 817	3,12	35
1 409	2,92	1 578	2,88	(1 675)	(2,95)	(2 209)	(3,03)	1 876	2,64	1 675	2,88	36
1 270	2,63	1 410	2,57	(1 491)	(2,63)	(1 984)	(2,72)	1 649	2,32	1 495	2,57	37
140	0,29	168	0,31	184	0,32	225	0,31	227	0,32	181	0,31	38
-	-	-	-	-	-	-	-	-	-	-	-	39
/	/	/	/	/	/	/	/	322	0,45	/	/	40
/	/	/	/	/	/	/	/	262	0,37	/	/	41
/	/	/	/	/	/	/	/	61	0,09	/	/	42
/	/	/	/	/	/	/	/	2	0,00	/	/	43
(172)	(0,36)	(177)	(0,32)	(180)	(0,32)	/	/	60	0,08	(169)	(0,29)	44
/	/	/	/	/	/	(368)	(0,50)	398	0,56	(196)	(0,34)	45
(21)	(0,04)	(123)	(0,22)	/	/	(442)	(0,61)	23	0,03	(144)	(0,25)	46
/	/	39	0,07	39	0,07	38	0,05	40	0,06	39	0,07	47
(248)	(0,52)	(253)	(0,46)	(376)	(0,66)	(260)	(0,36)	366	0,51	281	0,48	48
11 246	23,33	12 696	23,17	12 812	22,59	16 458	22,56	15 386	21,62	13 297	22,85	49
10 402	21,58	11 468	20,92	11 705	20,64	14 258	19,54	13 136	18,46	11 904	20,46	50
18 602	38,60	22 163	40,44	22 793	40,19	30 612	41,96	30 080	42,27	23 733	40,78	51
11 438	23,73	12 653	23,09	12 903	22,75	15 946	21,86	14 895	20,93	13 189	22,66	52
45 849	95,13	52 078	95,02	53 735	94,75	(69 662)	95,49	69 779	98,06	55 457	95,30	53
28,80		32,37		33,66		43,72		44,35		34,60		54
27,31		30,72		31,85		(41,74)		43,49		32,94		55

Entgelt für die geleistete Arbeitszeit (Bruttoverdienst abzüglich Sonderzahlungen, vermögenswirksame Leistungen, Vergütung geleistet werden.- 4) Unbare individuelle Leistungen, Aktienoptionsprogramme, Belegschaftsaktien, Belegschaftseinrichtungen.- Träger oder Bildung von Rückstellungen, um ihren Arbeitnehmern Anspruch auf Sozialleistungen zu sichern.- 7) Arbeitgeberbeiträge nehmer, d. h. ohne Zwischenschaltung eines Versicherungsträgers und ohne Rückstellungen zu bilden.- 9) Beiträge zum U2-Verfahren Schwerbehindertenrecht (Teil 2 SGB IX).- 12) Arbeitskosten insg. abzüglich Bruttoverdienste (D.11). Entspricht den Entgeltfortzahlung, unterstellte Sozialbeiträge zur Alters- und Gesundheitsvorsorge von Beamten, Sozialbeiträge der Entgelt für die geleistete Arbeitszeit.- 15) Gesetzliche Arbeitgeberbeiträge zur Sozialversicherung, Vergütung gesetzlicher Lohnsumme oder Beschäftigtenzahl.-

## Arbeitskosten je Vollzeiteinheit 2016 nach Kostenarten, Wirtschaftszweigen und Unternehmensgrößenklassen

Deutschland

42 Tiefbau

Lfd.Nr.	Schlüssel 1)	Kostenart	10 und mehr	
			EUR	%
1		Bruttoarbeitskosten insgesamt .....	52 497	100,00
2	D	Nettoarbeitskosten (Bruttoarbeitskosten abzüglich Lohnsubventionen) .....	52 420	99,85
3	D.5	Lohnsubventionen (dem Arbeitgeber erstattete Lohn- und Gehaltszahlungen) .....	/	/
4	D.1	Arbeitnehmerentgelt .....	52 115	99,27
5	D.11	Bruttoverdienste .....	40 577	77,29
6	D.111	Bruttoverdienste (ohne Auszubildende) .....	40 023	76,24
7	D.11111	Entgelt für die geleistete Arbeitszeit 2) .....	31 974	60,91
8	D.11112	Sonderzahlungen insgesamt 3) .....	1 999	3,81
9		dar.: von persönlichen Leistungen und vom Unternehmenserfolg abhängig .....	(446)	(0,85)
10	D.1112	Leistungen zur Vermögensbildung der Arbeitnehmer .....	91	0,17
11	D.1113	Vergütung für nicht gearbeitete Tage .....	5 359	10,21
12		Urlaubsvergütung .....	3 937	7,50
13		Vergütung gesetzlicher Feiertage .....	1 290	2,46
14		Vergütung sonstiger betrieblicher oder tariflicher arbeitsfreier Tage .....	(131)	(0,25)
15	D.1114	Sachleistungen 4) .....	600	1,14
16		dar.: unbare individuelle Leistungen 5) .....	583	1,11
17	D.112	Bruttoverdienste der Auszubildenden .....	553	1,05
18	D.12	Sozialbeiträge der Arbeitgeber .....	11 538	21,98
19	D.121	Tatsächliche Sozialbeiträge der Arbeitgeber (ohne Auszubildende) 6) .....	9 596	18,28
20	D.1211	Gesetzliche Arbeitgeberbeiträge zur Sozialversicherung .....	8 805	16,77
21		Rentenversicherungsbeiträge .....	3 631	6,92
22		dar.: Aufstockungsbeiträge zur Rentenversicherung im Rahmen der Altersteilzeit .....	/	/
23		Arbeitslosenversicherungsbeiträge .....	559	1,06
24		Kranken- und Pflegeversicherungsbeiträge .....	3 088	5,88
25		Beiträge zur gesetzlichen Unfallversicherung .....	1 129	2,15
26		Umlage für das Insolvenzgeld .....	47	0,09
27		Sonstige gesetzliche Aufwendungen 7) .....	352	0,67
28	D.1212	Aufwendungen für die betriebliche Altersversorgung ohne Entgeltumwandlung .....	791	1,51
29		Aufwendungen für betriebliche Ruhegeldzusagen .....	(199)	(0,38)
30		Zuwendungen an Pensionskassen .....	(493)	(0,94)
31		Zuwendungen an Unterstützungskassen .....	/	/
32		Beiträge zur Direktversicherung .....	(57)	(0,11)
33		Beiträge an Pensionsfonds .....	/	/
34		Beiträge an den Pensions-Sicherungs-Verein VVaG .....	/	/
35	D.122	Unterstellte Sozialbeiträge der Arbeitgeber (ohne Auszubildende) 8) .....	1 798	3,42
36	D.1221	Entgeltfortzahlung .....	1 701	3,24
37		Entgeltfortzahlung im Krankheitsfall .....	1 541	2,94
38		Arbeitgeberzuschüsse zum Mutterschaftsgeld 9) .....	160	0,30
39	D.1222	Unterstellte Sozialbeiträge zur Alters- und Gesundheitsvorsorge von Beamten .....	-	-
40	D.1223	Zahlungen an aus dem Unternehmen ausscheidende Arbeitnehmer .....	(95)	(0,18)
41		Entlassungsschadensleistungen .....	(90)	(0,17)
42		Aufstockungsbeträge zum Bruttoverdienst im Rahmen der Altersteilzeit .....	/	/
43	D.1224	Sonstige freiwillige Sozialleistungen der Arbeitgeber .....	/	/
44	D.123	Sozialbeiträge der Arbeitgeber für Auszubildende .....	144	0,27
45	D.2	Kosten für die berufliche Aus- und Weiterbildung .....	(200)	(0,38)
46	D.3	Sonstige Aufwendungen 10) .....	(146)	(0,28)
47	D.4	Steuern auf die Lohnsumme oder Beschäftigtenzahl 11) .....	36	0,07
48		Nachrichtlich: Aufwendungen der Arbeitnehmer für betriebliche Altersversorgung .....	251	0,48
49		Lohnnebenkosten 12) .....	11 920	22,71
50		dar.: gesetzliche Lohnnebenkosten 13) .....	10 686	20,36
51		Personalnebenkosten insgesamt 14) .....	20 522	39,09
52		dar.: gesetzliche Personalnebenkosten 15) .....	11 832	22,54
53		Bruttoarbeitskosten je Vollzeiteinheit einschließlich Auszubildende .....	50 393	95,99
54		Bruttoarbeitskosten je geleistete Stunde der Beschäftigten (ohne Auszubildende) .....	30,93	
55		Nettoarbeitskosten je geleistete Stunde der Beschäftigten (einschl. Auszubildende) ..	29,65	

1) Harmonisierter Schlüssel der statistischen Ämter der Europäischen Union nach Verordnung (EG) 1737/2005.- 2) Laufend gezahltes für nicht gearbeitete Tage, Sachleistungen).- 3) Zahlungen, die im Allgemeinen nicht laufend mit jeder Lohn- und Gehaltszahlung  
5) Naturalleistungen, Firmenwagen, Personalrabatte, Job-Tickets und Zinsersparnisse.- 6) Zahlungen der Arbeitgeber an Versicherungen zur Winterbeschäftigungs-Umlage nach Winterbeschäftigungs-Verordnung.- 8) Sozialleistungen der Arbeitgeber direkt an ihre Arbeit nach Aufwendungsausgleichsgesetz.- 10) Anwerbungskosten, vom Arbeitgeber gestellte Berufskleidung.- 11) Ausgleichsabgabe nach "indirekten Kosten" der Internationalen Arbeitsorganisation (ILO).- 13) Gesetzliche Arbeitgeberbeiträge zur Sozialversicherung, Arbeitgeber für Auszubildende, Steuern auf die Lohnsumme oder Beschäftigtenzahl.- 14) Arbeitskosten insgesamt abzüglich Feiertage, Entgeltfortzahlung, unterstellte Sozialbeiträge zur Alters- und Gesundheitsvorsorge von Beamten, Steuern auf die

Arbeitskosten je Vollzeiteinheit in Unternehmen mit ... Arbeitnehmern												Lfd. Nr.
davon mit ... bis ... Arbeitnehmern										50 und mehr		
10 - 49		50 - 249		250 - 499		500 - 999		1000 und mehr				
EUR	%	EUR	%	EUR	%	EUR	%	EUR	%	EUR	%	
46 201	100,00	53 205	100,00	55 419	100,00	66 793	100,00	60 121	100,00	55 538	100,00	1
46 071	99,72	53 135	99,87	55 377	99,92	66 793	100,00	60 117	99,99	55 487	99,91	2
/	/	/	/	/	/	-	-	3	0,01	/	/	3
45 905	99,36	52 819	99,27	54 973	99,19	66 361	99,35	59 566	99,08	55 114	99,24	4
35 876	77,65	41 007	77,07	43 062	77,70	52 319	78,33	45 820	76,21	42 847	77,15	5
35 493	76,82	40 419	75,97	42 373	76,46	51 648	77,33	45 058	74,95	42 212	76,01	6
29 254	63,32	32 355	60,81	33 374	60,22	39 583	59,26	34 072	56,67	33 289	59,94	7
(1 150)	(2,49)	(1 881)	(3,54)	(2 603)	(4,70)	4 050	6,06	3 658	6,08	2 409	4,34	8
/	/	/	/	/	/	(188)	(0,28)	1 074	1,79	(555)	(1,00)	9
(92)	(0,20)	94	0,18	/	(0,17)	82	0,12	81	0,13	91	0,16	10
4 630	10,02	5 570	10,47	5 481	9,89	6 766	10,13	6 047	10,06	5 711	10,28	11
3 391	7,34	4 083	7,67	4 078	7,36	4 835	7,24	4 531	7,54	4 201	7,56	12
1 163	2,52	1 330	2,50	1 296	2,34	1 604	2,40	1 380	2,30	1 352	2,43	13
/	/	/	/	/	/	326	0,49	136	0,23	(158)	(0,28)	14
(367)	(0,79)	(519)	(0,98)	/	/	1 167	1,75	1 200	2,00	712	1,28	15
(353)	(0,76)	(511)	(0,96)	/	/	1 137	1,70	1 150	1,91	694	1,25	16
/	/	589	1,11	/	/	671	1,00	762	1,27	636	1,14	17
10 029	21,71	11 811	22,20	11 911	21,49	14 042	21,02	13 746	22,86	12 267	22,09	18
8 497	18,39	9 767	18,36	9 936	17,93	11 495	17,21	11 209	18,64	10 127	18,23	19
7 838	16,97	8 988	16,89	9 295	16,77	10 649	15,94	9 785	16,28	9 272	16,70	20
3 199	6,92	3 675	6,91	3 870	6,98	4 437	6,64	4 225	7,03	3 840	6,92	21
/	/	/	/	/	/	(3)	(0,00)	13	0,02	/	/	22
486	1,05	568	1,07	607	1,10	691	1,03	643	1,07	594	1,07	23
2 811	6,09	3 162	5,94	3 182	5,74	3 519	5,27	3 368	5,60	3 221	5,80	24
951	2,06	1 167	2,19	1 221	2,20	1 584	2,37	1 226	2,04	1 214	2,19	25
42	0,09	47	0,09	51	0,09	57	0,09	52	0,09	49	0,09	26
349	0,76	368	0,69	(365)	(0,66)	361	0,54	271	0,45	353	0,64	27
(658)	(1,42)	(779)	(1,47)	(640)	(1,16)	846	1,27	1 423	2,37	855	1,54	28
/	/	/	/	/	/	(145)	0,22	1 090	1,81	(257)	(0,46)	29
(444)	(0,96)	(564)	(1,06)	/	/	(676)	(1,01)	174	0,29	(516)	(0,93)	30
/	/	/	/	/	/	(6)	0,01	100	0,17	(29)	(0,05)	31
/	/	/	/	/	/	/	/	26	0,04	(39)	(0,07)	32
/	/	/	/	/	/	-	-	29	0,05	/	/	33
/	/	/	/	/	/	(1)	0,00	4	0,01	/	/	34
1 433	3,10	1 891	3,55	1 806	3,26	2 378	3,56	2 318	3,86	1 974	3,55	35
1 412	3,06	1 803	3,39	1 752	3,16	2 159	3,23	1 946	3,24	1 841	3,32	36
1 263	2,73	(1 649)	(3,10)	1 584	2,86	1 949	2,92	1 755	2,92	1 676	3,02	37
149	0,32	153	0,29	(169)	0,30	210	0,31	190	0,32	165	0,30	38
/	/	/	/	/	/	-	-	-	-	-	-	39
/	/	/	/	/	/	212	0,32	369	0,61	(131)	(0,24)	40
/	/	/	/	/	/	204	0,30	345	0,57	(124)	(0,22)	41
/	/	/	/	/	/	/	/	23	0,04	/	/	42
/	/	/	/	/	/	6	0,01	3	0,01	/	/	43
/	/	153	(0,29)	/	/	169	0,25	220	0,37	166	0,30	44
/	/	(192)	(0,36)	/	/	(292)	(0,44)	406	0,67	(233)	(0,42)	45
/	/	(154)	(0,29)	/	/	/	/	108	0,18	(150)	(0,27)	46
(26)	(0,06)	41	0,08	41	0,07	40	0,06	41	0,07	41	0,07	47
/	/	(255)	(0,48)	(327)	(0,59)	302	0,45	260	0,43	271	0,49	48
10 325	22,35	12 197	22,93	12 357	22,30	14 474	21,67	14 301	23,79	12 690	22,85	49
9 374	20,29	10 985	20,65	11 257	20,31	13 017	19,49	11 991	19,95	11 320	20,38	50
16 947	36,68	20 850	39,19	22 045	39,78	27 210	40,74	26 048	43,33	22 249	40,06	51
10 438	22,59	12 162	22,86	12 385	22,35	14 452	21,64	13 151	21,88	12 506	22,52	52
44 875	97,13	50 887	95,64	52 793	95,26	63 827	95,56	56 993	94,80	53 013	95,45	53
27,43	/	31,40	/	31,77	/	38,83	/	35,61	/	32,60	/	54
26,57	/	30,00	/	30,22	/	37,13	/	33,76	/	31,10	/	55

Entgelt für die geleistete Arbeitszeit (Bruttoverdienst abzüglich Sonderzahlungen, vermögenswirksame Leistungen, Vergütung geleistet werden.- 4) Unbare individuelle Leistungen, Aktienoptionsprogramme, Belegschaftsaktien, Belegschaftseinrichtungen.- Träger oder Bildung von Rückstellungen, um ihren Arbeitnehmern Anspruch auf Sozialleistungen zu sichern.- 7) Arbeitgeberbeiträge nehmer, d. h. ohne Zwischenschaltung eines Versicherungsträgers und ohne Rückstellungen zu bilden.- 9) Beiträge zum U2-Verfahren Schwerbehindertenrecht (Teil 2 SGB IX).- 12) Arbeitskosten insg. abzüglich Bruttoverdienste (D.11). Entspricht den Entgeltfortzahlung, unterstellte Sozialbeiträge zur Alters- und Gesundheitsvorsorge von Beamten, Sozialbeiträge der Entgelt für die geleistete Arbeitszeit.- 15) Gesetzliche Arbeitgeberbeiträge zur Sozialversicherung, Vergütung gesetzlicher Lohnsumme oder Beschäftigtenzahl.-



**Arbeitskosten je Vollzeiteinheit 2016 nach Kostenarten, Wirtschaftszweigen und Unternehmensgrößenklassen**

Deutschland

43 Vorbereitende Baustellenarbeiten, Bauinstallation und sonstiges Ausbaugewerbe

Lfd.Nr.	Schlüssel 1)	Kostenart	10 und mehr	
			EUR	%
1		Bruttoarbeitskosten insgesamt .....	47 057	100,00
2	D	Nettoarbeitskosten (Bruttoarbeitskosten abzüglich Lohnsubventionen) .....	46 928	99,73
3	D.5	Lohnsubventionen (dem Arbeitgeber erstattete Lohn- und Gehaltszahlungen) .....	(128)	(0,27)
4	D.1	Arbeitnehmerentgelt .....	46 792	99,44
5	D.11	Bruttoverdienste .....	36 762	78,12
6	D.111	Bruttoverdienste (ohne Auszubildende) .....	35 870	76,23
7	D.11111	Entgelt für die geleistete Arbeitszeit 2) .....	29 024	61,68
8	D.11112	Sonderzahlungen insgesamt 3) .....	1 553	3,30
9		dar.: von persönlichen Leistungen und vom Unternehmenserfolg abhängig .....	(457)	(0,97)
10	D.1112	Leistungen zur Vermögensbildung der Arbeitnehmer .....	97	0,21
11	D.1113	Vergütung für nicht gearbeitete Tage .....	4 694	9,98
12		Urlaubsvergütung .....	3 475	7,38
13		Vergütung gesetzlicher Feiertage .....	1 168	2,48
14		Vergütung sonstiger betrieblicher oder tariflicher arbeitsfreier Tage .....	(52)	(0,11)
15	D.1114	Sachleistungen 4) .....	501	1,07
16		dar.: unbare individuelle Leistungen 5) .....	491	1,04
17	D.112	Bruttoverdienste der Auszubildenden .....	892	1,90
18	D.12	Sozialbeiträge der Arbeitgeber .....	10 030	21,32
19	D.121	Tatsächliche Sozialbeiträge der Arbeitgeber (ohne Auszubildende) 6) .....	8 232	17,49
20	D.1211	Gesetzliche Arbeitgeberbeiträge zur Sozialversicherung .....	7 750	16,47
21		Rentenversicherungsbeiträge .....	3 227	6,86
22		dar.: Aufstockungsbeiträge zur Rentenversicherung im Rahmen der Altersteilzeit .....	(3)	(0,01)
23		Arbeitslosenversicherungsbeiträge .....	498	1,06
24		Kranken- und Pflegeversicherungsbeiträge .....	2 823	6,00
25		Beiträge zur gesetzlichen Unfallversicherung .....	1 024	2,18
26		Umlage für das Insolvenzgeld .....	45	0,10
27		Sonstige gesetzliche Aufwendungen 7) .....	132	0,28
28	D.1212	Aufwendungen für die betriebliche Altersversorgung ohne Entgeltumwandlung .....	482	1,02
29		Aufwendungen für betriebliche Ruhegeldzusagen .....	/	/
30		Zuwendungen an Pensionskassen .....	(230)	(0,49)
31		Zuwendungen an Unterstützungskassen .....	/	/
32		Beiträge zur Direktversicherung .....	(120)	(0,26)
33		Beiträge an Pensionsfonds .....	/	/
34		Beiträge an den Pensions-Sicherungs-Verein VVaG .....	(1)	(0,00)
35	D.122	Unterstellte Sozialbeiträge der Arbeitgeber (ohne Auszubildende) 8) .....	1 573	3,34
36	D.1221	Entgeltfortzahlung .....	1 512	3,21
37		Entgeltfortzahlung im Krankheitsfall .....	1 365	2,90
38		Arbeitgeberzuschüsse zum Mutterschaftsgeld 9) .....	146	0,31
39	D.1222	Unterstellte Sozialbeiträge zur Alters- und Gesundheitsvorsorge von Beamten .....	-	-
40	D.1223	Zahlungen an aus dem Unternehmen ausscheidende Arbeitnehmer .....	(60)	(0,13)
41		Entlassungsschadigungen .....	(53)	(0,11)
42		Aufstockungsbeträge zum Bruttoverdienst im Rahmen der Altersteilzeit .....	(7)	(0,01)
43	D.1224	Sonstige freiwillige Sozialleistungen der Arbeitgeber .....	/	/
44	D.123	Sozialbeiträge der Arbeitgeber für Auszubildende .....	225	0,48
45	D.2	Kosten für die berufliche Aus- und Weiterbildung .....	132	0,28
46	D.3	Sonstige Aufwendungen 10) .....	109	0,23
47	D.4	Steuern auf die Lohnsumme oder Beschäftigtenzahl 11) .....	24	0,05
48		Nachrichtlich: Aufwendungen der Arbeitnehmer für betriebliche Altersversorgung .....	294	0,62
49		Lohnnebenkosten 12) .....	10 295	21,88
50		dar.: gesetzliche Lohnnebenkosten 13) .....	9 510	20,21
51		Personalnebenkosten insgesamt 14) .....	18 032	38,32
52		dar.: gesetzliche Personalnebenkosten 15) .....	10 453	22,21
53		Bruttoarbeitskosten je Vollzeiteinheit einschließlich Auszubildende .....	43 122	91,64
54		Bruttoarbeitskosten je geleistete Stunde der Beschäftigten (ohne Auszubildende) .....	27,38	
55		Nettoarbeitskosten je geleistete Stunde der Beschäftigten (einschl. Auszubildende) ..	25,04	

1) Harmonisierter Schlüssel der statistischen Ämter der Europäischen Union nach Verordnung (EG) 1737/2005.- 2) Laufend gezahltes für nicht gearbeitete Tage, Sachleistungen).- 3) Zahlungen, die im Allgemeinen nicht laufend mit jeder Lohn- und Gehaltszahlung 5) Naturalleistungen, Firmenwagen, Personalrabatte, Job-Tickets und Zinsersparnisse.- 6) Zahlungen der Arbeitgeber an Versicherungen zur Winterbeschäftigungs-Umlage nach Winterbeschäftigungs-Verordnung.- 8) Sozialleistungen der Arbeitgeber direkt an ihre Arbeit nach Aufwendungsausgleichsgesetz.- 10) Anwerbungskosten, vom Arbeitgeber gestellte Berufskleidung.- 11) Ausgleichsabgabe nach "indirekten Kosten" der Internationalen Arbeitsorganisation (ILO).- 13) Gesetzliche Arbeitgeberbeiträge zur Sozialversicherung, Arbeitgeber für Auszubildende, Steuern auf die Lohnsumme oder Beschäftigtenzahl.- 14) Arbeitskosten insgesamt abzüglich Feiertage, Entgeltfortzahlung, unterstellte Sozialbeiträge zur Alters- und Gesundheitsvorsorge von Beamten, Steuern auf die

Arbeitskosten je Vollzeiteinheit in Unternehmen mit ... Arbeitnehmern												Lfd. Nr.
davon mit ... bis ... Arbeitnehmern										50 und mehr		
10 - 49		50 - 249		250 - 499		500 - 999		1000 und mehr				
EUR	%	EUR	%	EUR	%	EUR	%	EUR	%	EUR	%	
44 432	100,00	49 837	100,00	56 896	100,00	62 775	100,00	60 227	100,00	52 929	100,00	1
44 263	99,62	49 794	99,91	56 860	99,94	62 763	99,98	60 204	99,96	52 891	99,93	2
(169)	(0,38)	/	/	/	/	/	/	23	0,04	/	/	3
44 235	99,56	49 490	99,30	56 431	99,18	62 290	99,23	59 540	98,86	52 514	99,22	4
34 654	77,99	39 105	78,47	44 811	78,76	49 265	78,48	46 700	77,54	41 478	78,37	5
33 693	75,83	38 306	76,86	43 774	76,94	48 816	77,76	46 385	77,02	40 740	76,97	6
27 664	62,26	30 792	61,79	33 702	59,23	37 226	59,30	34 461	57,22	32 067	60,58	7
(1 140)	(2,57)	(1 773)	(3,56)	/	/	/	/	4 667	7,75	2 477	4,68	8
/	/	/	/	/	/	/	/	1 046	1,74	/	/	9
94	0,21	(101)	(0,20)	/	/	/	/	96	0,16	102	0,19	10
4 409	9,92	5 015	10,06	5 796	10,19	6 430	10,24	5 980	9,93	5 332	10,07	11
3 263	7,34	3 704	7,43	4 314	7,58	4 696	7,48	4 506	7,48	3 949	7,46	12
1 110	2,50	1 234	2,48	1 416	2,49	1 603	2,55	1 351	2,24	1 297	2,45	13
/	/	/	/	/	/	/	/	123	0,20	/	/	14
(385)	(0,87)	(625)	(1,25)	/	/	1 298	2,07	1 181	1,96	(762)	1,44	15
(383)	(0,86)	(617)	(1,24)	/	/	1 253	2,00	1 086	1,80	(734)	1,39	16
961	2,16	(799)	(1,60)	/	/	/	/	315	0,52	738	1,39	17
9 581	21,56	10 385	20,84	11 620	20,42	13 024	20,75	12 840	21,32	11 036	20,85	18
7 901	17,78	8 528	17,11	9 445	16,60	10 265	16,35	10 194	16,93	8 975	16,96	19
7 421	16,70	8 129	16,31	8 984	15,79	9 511	15,15	9 358	15,54	8 487	16,03	20
3 026	6,81	3 460	6,94	3 970	6,98	4 325	6,89	4 215	7,00	3 679	6,95	21
/	/	/	/	/	/	/	/	57	0,09	(10)	(0,02)	22
465	1,05	541	1,09	625	1,10	674	1,07	643	1,07	574	1,08	23
2 702	6,08	2 970	5,96	3 176	5,58	3 432	5,47	3 486	5,79	3 094	5,85	24
1 043	2,35	991	1,99	/	(1,83)	(928)	(1,48)	911	1,51	981	1,85	25
(44)	(0,10)	45	0,09	53	0,09	57	0,09	54	0,09	48	0,09	26
(142)	(0,32)	/	/	/	/	/	/	49	0,08	(110)	(0,21)	27
(479)	(1,08)	/	/	/	/	/	/	836	1,39	(488)	(0,92)	28
/	/	/	/	/	/	/	/	536	0,89	/	/	29
(232)	(0,52)	/	/	/	/	/	/	191	0,32	/	/	30
/	/	/	/	/	/	/	/	26	0,04	15	0,02	31
(136)	(0,31)	/	/	/	/	/	/	32	0,05	/	/	32
/	/	/	/	(0)	/	/	/	57	0,09	/	/	33
/	/	/	/	/	/	/	/	4	0,01	/	/	34
1 437	3,23	1 658	3,33	(1 916)	(3,37)	(2 651)	4,22	2 565	4,26	1 877	3,55	35
1 405	3,16	1 607	3,22	(1 813)	(3,19)	2 314	3,69	2 133	3,54	1 750	3,31	36
1 268	2,85	1 447	2,90	(1 652)	(2,90)	2 113	3,37	1 946	3,23	1 583	2,99	37
137	0,31	160	0,32	(161)	(0,28)	200	0,32	187	0,31	167	0,31	38
/	/	/	/	/	/	/	/	/	/	/	/	39
/	/	/	/	/	/	/	/	426	0,71	(125)	(0,24)	40
/	/	/	/	/	/	/	/	306	0,51	(104)	(0,20)	41
/	/	/	/	/	/	(305)	(0,49)	119	0,20	(21)	(0,04)	42
/	/	/	/	/	/	/	/	6	0,01	/	/	43
243	0,55	(199)	(0,40)	/	/	/	/	81	0,13	184	0,35	44
(91)	(0,21)	(163)	(0,33)	/	/	/	/	446	0,74	(223)	(0,42)	45
(90)	(0,20)	(143)	(0,29)	/	/	/	/	202	0,34	(151)	(0,29)	46
(16)	(0,04)	41	0,08	39	(0,07)	40	0,06	39	0,07	40	0,08	47
276	0,62	(308)	(0,62)	/	/	/	/	348	0,58	(334)	(0,63)	48
9 778	22,01	10 732	21,53	12 085	21,24	13 510	21,52	13 527	22,46	11 451	21,63	49
9 086	20,45	9 976	20,02	11 095	19,50	11 973	19,07	11 611	19,28	10 461	19,76	50
16 768	37,74	19 045	38,21	23 194	40,77	25 549	40,70	25 766	42,78	20 862	39,42	51
9 953	22,40	11 011	22,09	12 251	21,53	13 468	21,45	12 882	21,39	11 574	21,87	52
40 446	91,03	45 972	92,25	51 818	91,07	60 500	96,38	58 646	97,37	49 242	93,03	53
25,91	/	28,54	/	33,54	/	37,65	/	35,77	/	30,65	/	54
23,51	/	26,33	/	30,55	/	36,27	/	34,84	/	28,52	/	55

Entgelt für die geleistete Arbeitszeit (Bruttoverdienst abzüglich Sonderzahlungen, vermögenswirksame Leistungen, Vergütung geleistet werden.- 4) Unbare individuelle Leistungen, Aktienoptionsprogramme, Belegschaftsaktien, Belegschaftseinrichtungen.- Träger oder Bildung von Rückstellungen, um ihren Arbeitnehmern Anspruch auf Sozialleistungen zu sichern.- 7) Arbeitgeberbeiträge nehmer, d. h. ohne Zwischenschaltung eines Versicherungsträgers und ohne Rückstellungen zu bilden.- 9) Beiträge zum U2-Verfahren Schwerbehindertenrecht (Teil 2 SGB IX).- 12) Arbeitskosten insg. abzüglich Bruttoverdienste (D.11). Entspricht den Entgeltfortzahlung, unterstellte Sozialbeiträge zur Alters- und Gesundheitsvorsorge von Beamten, Sozialbeiträge der Entgelt für die geleistete Arbeitszeit.- 15) Gesetzliche Arbeitgeberbeiträge zur Sozialversicherung, Vergütung gesetzlicher Lohnsumme oder Beschäftigtenzahl.-

## Arbeitskosten je Vollzeiteinheit 2016 nach Kostenarten, Wirtschaftszweigen und Unternehmensgrößenklassen

Deutschland

G-S Dienstleistungsbereich

Lfd.Nr.	Schlüssel 1)	Kostenart	10 und mehr	
			EUR	%
1		Bruttoarbeitskosten insgesamt .....	55 781	100,00
2	D	Nettoarbeitskosten (Bruttoarbeitskosten abzüglich Lohnsubventionen) .....	55 691	99,84
3	D.5	Lohnsubventionen (dem Arbeitgeber erstattete Lohn- und Gehaltszahlungen) .....	90	0,16
4	D.1	Arbeitnehmerentgelt .....	55 432	99,37
5	D.11	Bruttoverdienste .....	42 608	76,39
6	D.111	Bruttoverdienste (ohne Auszubildende) .....	42 009	75,31
7	D.11111	Entgelt für die geleistete Arbeitszeit 2) .....	32 518	58,30
8	D.11112	Sonderzahlungen insgesamt 3) .....	3 299	5,91
9		dar.: von persönlichen Leistungen und vom Unternehmenserfolg abhängig .....	1 100	1,97
10	D.1112	Leistungen zur Vermögensbildung der Arbeitnehmer .....	78	0,14
11	D.1113	Vergütung für nicht gearbeitete Tage .....	5 646	10,12
12		Urlaubsvergütung .....	4 260	7,64
13		Vergütung gesetzlicher Feiertage .....	1 322	2,37
14		Vergütung sonstiger betrieblicher oder tariflicher arbeitsfreier Tage .....	64	0,12
15	D.1114	Sachleistungen 4) .....	467	0,84
16		dar.: unbare individuelle Leistungen 5) .....	373	0,67
17	D.112	Bruttoverdienste der Auszubildenden .....	599	1,07
18	D.12	Sozialbeiträge der Arbeitgeber .....	12 824	22,99
19	D.121	Tatsächliche Sozialbeiträge der Arbeitgeber (ohne Auszubildende) 6) .....	8 351	14,97
20	D.1211	Gesetzliche Arbeitgeberbeiträge zur Sozialversicherung .....	6 966	12,49
21		Rentenversicherungsbeiträge .....	3 335	5,98
22		dar.: Aufstockungsbeiträge zur Rentenversicherung im Rahmen der Altersteilzeit .....	21	0,04
23		Arbeitslosenversicherungsbeiträge .....	512	0,92
24		Kranken- und Pflegeversicherungsbeiträge .....	2 743	4,92
25		Beiträge zur gesetzlichen Unfallversicherung .....	338	0,61
26		Umlage für das Insolvenzgeld .....	(37)	(0,07)
27		Sonstige gesetzliche Aufwendungen 7) .....	/	/
28	D.1212	Aufwendungen für die betriebliche Altersversorgung ohne Entgeltumwandlung .....	1 385	2,48
29		Aufwendungen für betriebliche Ruhegeldzusagen .....	500	0,90
30		Zuwendungen an Pensionskassen .....	735	1,32
31		Zuwendungen an Unterstützungskassen .....	67	0,12
32		Beiträge zur Direktversicherung .....	68	0,12
33		Beiträge an Pensionsfonds .....	(13)	(0,02)
34		Beiträge an den Pensions-Sicherungs-Verein VVaG .....	3	0,01
35	D.122	Unterstellte Sozialbeiträge der Arbeitgeber (ohne Auszubildende) 8) .....	4 292	7,69
36	D.1221	Entgeltfortzahlung .....	1 958	3,51
37		Entgeltfortzahlung im Krankheitsfall .....	1 818	3,26
38		Arbeitgeberzuschüsse zum Mutterschaftsgeld 9) .....	140	0,25
39	D.1222	Unterstellte Sozialbeiträge zur Alters- und Gesundheitsvorsorge von Beamten .....	1 797	3,22
40	D.1223	Zahlungen an aus dem Unternehmen ausscheidende Arbeitnehmer .....	294	0,53
41		Entlassungsschadensleistungen .....	257	0,46
42		Aufstockungsbeträge zum Bruttoverdienst im Rahmen der Altersteilzeit .....	37	0,07
43	D.1224	Sonstige freiwillige Sozialleistungen der Arbeitgeber .....	243	0,44
44	D.123	Sozialbeiträge der Arbeitgeber für Auszubildende .....	181	0,32
45	D.2	Kosten für die berufliche Aus- und Weiterbildung .....	237	0,42
46	D.3	Sonstige Aufwendungen 10) .....	81	0,15
47	D.4	Steuern auf die Lohnsumme oder Beschäftigtenzahl 11) .....	31	0,06
48		Nachrichtlich:		
48		Aufwendungen der Arbeitnehmer für betriebliche Altersversorgung .....	419	0,75
49		Lohnnebenkosten 12) .....	13 172	23,61
50		dar.: gesetzliche Lohnnebenkosten 13) .....	10 932	19,60
51		Personalnebenkosten insgesamt 14) .....	23 263	41,70
52		dar.: gesetzliche Personalnebenkosten 15) .....	12 074	21,65
53		Bruttoarbeitskosten je Vollzeiteinheit einschließlich Auszubildende .....	53 300	95,55
54		Bruttoarbeitskosten je geleistete Stunde der Beschäftigten (ohne Auszubildende) .....	33,15	
55		Nettoarbeitskosten je geleistete Stunde der Beschäftigten (einschl. Auszubildende) ..	31,62	

1) Harmonisierter Schlüssel der statistischen Ämter der Europäischen Union nach Verordnung (EG) 1737/2005.- 2) Laufend gezahltes für nicht gearbeitete Tage, Sachleistungen).- 3) Zahlungen, die im Allgemeinen nicht laufend mit jeder Lohn- und Gehaltszahlung  
5) Naturalleistungen, Firmenwagen, Personalrabatte, Job-Tickets und Zinsersparnisse.- 6) Zahlungen der Arbeitgeber an Versicherungen zur Winterbeschäftigungs-Umlage nach Winterbeschäftigungs-Verordnung.- 8) Sozialleistungen der Arbeitgeber direkt an ihre Arbeit nach Aufwendungsausgleichsgesetz.- 10) Anwerbungskosten, vom Arbeitgeber gestellte Berufskleidung.- 11) Ausgleichsabgabe nach "indirekten Kosten" der Internationalen Arbeitsorganisation (ILO).- 13) Gesetzliche Arbeitgeberbeiträge zur Sozialversicherung, Arbeitgeber für Auszubildende, Steuern auf die Lohnsumme oder Beschäftigtenzahl.- 14) Arbeitskosten insgesamt abzüglich Feiertage, Entgeltfortzahlung, unterstellte Sozialbeiträge zur Alters- und Gesundheitsvorsorge von Beamten, Steuern auf die

Arbeitskosten je Vollzeiteinheit in Unternehmen mit ... Arbeitnehmern												Lfd. Nr.
davon mit ... bis ... Arbeitnehmern										50 und mehr		
10 - 49		50 - 249		250 - 499		500 - 999		1000 und mehr				
EUR	%	EUR	%	EUR	%	EUR	%	EUR	%	EUR	%	
46 800	100,00	48 754	100,00	52 261	100,00	57 766	100,00	62 735	100,00	57 571	100,00	1
46 673	99,73	48 688	99,86	52 224	99,93	57 724	99,93	62 629	99,83	57 489	99,86	2
(127)	(0,27)	(66)	(0,14)	(37)	(0,07)	/	/	106	0,17	82	0,14	3
46 604	99,58	48 457	99,39	51 917	99,34	57 374	99,32	62 312	99,33	57 192	99,34	4
37 640	80,43	38 708	79,39	41 161	78,76	45 456	78,69	46 038	73,38	43 599	75,73	5
37 092	79,26	38 212	78,38	40 691	77,86	44 844	77,63	45 347	72,28	42 989	74,67	6
29 429	62,88	29 922	61,37	31 142	59,59	33 501	57,99	34 972	55,75	33 134	57,55	7
2 360	5,04	2 786	5,71	3 720	7,12	(4 797)	(8,30)	3 524	5,62	3 486	6,06	8
(1 009)	(2,16)	1 065	2,18	(1 349)	(2,58)	/	/	963	1,53	1 119	1,94	9
65	0,14	73	0,15	89	0,17	88	0,15	82	0,13	81	0,14	10
4 746	10,14	4 935	10,12	5 295	10,13	5 869	10,16	6 342	10,11	5 826	10,12	11
3 537	7,56	3 682	7,55	3 973	7,60	4 402	7,62	4 830	7,70	4 404	7,65	12
1 170	2,50	1 192	2,45	1 258	2,41	1 359	2,35	1 446	2,30	1 353	2,35	13
(39)	(0,08)	61	0,12	(65)	(0,12)	(107)	(0,19)	67	0,11	69	0,12	14
492	1,05	496	1,02	(445)	(0,85)	/	/	426	0,68	462	0,80	15
475	1,01	429	0,88	(359)	(0,69)	/	/	294	0,47	353	0,61	16
547	1,17	496	1,02	469	0,90	(612)	(1,06)	691	1,10	610	1,06	17
8 964	19,15	9 749	20,00	10 756	20,58	11 918	20,63	16 275	25,94	13 593	23,61	18
7 295	15,59	7 837	16,07	8 508	16,28	9 350	16,19	8 766	13,97	8 562	14,87	19
6 820	14,57	7 105	14,57	7 430	14,22	7 970	13,80	6 675	10,64	6 995	12,15	20
3 228	6,90	3 373	6,92	3 555	6,80	3 821	6,62	3 222	5,14	3 356	5,83	21
/	/	(9)	(0,02)	/	/	21	0,04	32	0,05	24	0,04	22
483	1,03	510	1,05	546	1,05	591	1,02	502	0,80	517	0,90	23
2 730	5,83	2 800	5,74	2 907	5,56	3 106	5,38	2 621	4,18	2 746	4,77	24
335	0,72	379	0,78	376	0,72	377	0,65	305	0,49	339	0,59	25
40	0,09	42	0,09	45	0,09	/	/	25	0,04	(36)	(0,06)	26
/	/	/	/	/	/	/	/	0	0,00	/	/	27
(475)	(1,02)	(732)	(1,50)	(1 079)	(2,06)	1 380	2,39	2 091	3,33	1 567	2,72	28
/	/	/	/	/	/	/	/	757	1,21	570	0,99	29
(150)	0,32	298	0,61	(509)	(0,97)	(761)	(1,32)	1 196	1,91	851	1,48	30
/	/	/	/	/	/	/	/	85	0,14	72	0,13	31
132	0,28	(96)	(0,20)	/	/	/	/	26	0,04	55	0,10	32
/	/	/	/	/	/	3	0,00	23	0,04	14	0,02	33
/	/	/	/	/	/	(4)	(0,01)	5	0,01	4	0,01	34
1 534	3,28	1 791	3,67	2 133	4,08	2 415	4,18	7 265	11,58	4 842	8,41	35
1 326	2,83	1 523	3,12	1 752	3,35	1 996	3,46	2 429	3,87	2 084	3,62	36
1 184	2,53	1 379	2,83	1 601	3,06	1 833	3,17	2 299	3,66	1 944	3,38	37
142	0,30	144	0,30	152	0,29	164	0,28	130	0,21	139	0,24	38
-	-	-	-	-	-	-	-	3 998	6,37	2 155	3,74	39
/	/	(258)	(0,53)	(365)	(0,70)	/	/	312	0,50	312	0,54	40
/	/	(237)	(0,49)	(317)	(0,61)	/	/	259	0,41	269	0,47	41
/	/	(21)	(0,04)	/	(0,09)	(43)	(0,07)	53	0,08	43	0,08	42
/	/	(10)	(0,02)	/	/	(23)	(0,04)	527	0,84	290	0,50	43
135	0,29	122	0,25	115	0,22	(152)	(0,26)	244	0,39	190	0,33	44
132	0,28	175	0,36	224	0,43	(260)	(0,45)	302	0,48	257	0,45	45
(43)	(0,09)	82	0,17	(80)	(0,15)	/	/	92	0,15	89	0,15	46
21	0,05	40	0,08	40	0,08	36	0,06	28	0,04	33	0,06	47
275	0,59	319	0,65	358	0,69	(479)	0,83	520	0,83	447	0,78	48
9 160	19,57	10 046	20,61	11 101	21,24	12 310	21,31	16 697	26,62	13 972	24,27	49
8 302	17,74	8 790	18,03	9 338	17,87	10 154	17,58	13 374	21,32	11 457	19,90	50
17 370	37,12	18 832	38,63	21 119	40,41	24 266	42,01	27 763	44,25	24 437	42,45	51
9 337	19,95	9 860	20,22	10 480	20,05	11 361	19,67	14 576	23,23	12 620	21,92	52
44 468	95,02	46 708	95,80	50 306	96,26	55 235	95,62	59 900	95,48	55 073	95,66	53
27,03		28,45		31,05		34,54		37,97		34,41		54
25,63		27,22		29,86		33,01		36,18		32,87		55

Entgelt für die geleistete Arbeitszeit (Bruttoverdienst abzüglich Sonderzahlungen, vermögenswirksame Leistungen, Vergütung geleistet werden.- 4) Unbare individuelle Leistungen, Aktienoptionsprogramme, Belegschaftsaktien, Belegschaftseinrichtungen.- Träger oder Bildung von Rückstellungen, um ihren Arbeitnehmern Anspruch auf Sozialleistungen zu sichern.- 7) Arbeitgeberbeiträge nehmer, d. h. ohne Zwischenschaltung eines Versicherungsträgers und ohne Rückstellungen zu bilden.- 9) Beiträge zum U2-Verfahren Schwerbehindertenrecht (Teil 2 SGB IX).- 12) Arbeitskosten insg. abzüglich Bruttoverdienste (D.11). Entspricht den Entgeltfortzahlung, unterstellte Sozialbeiträge zur Alters- und Gesundheitsvorsorge von Beamten, Sozialbeiträge der Entgelt für die geleistete Arbeitszeit.- 15) Gesetzliche Arbeitgeberbeiträge zur Sozialversicherung, Vergütung gesetzlicher Lohnsumme oder Beschäftigtenzahl.-

**Arbeitskosten je Vollzeiteinheit 2016 nach Kostenarten, Wirtschaftszweigen und Unternehmensgrößenklassen**

Deutschland

G-N Marktbestimmte Dienstleistungen

Lfd.Nr.	Schlüssel 1)	Kostenart	10 und mehr	
			EUR	%
1		Bruttoarbeitskosten insgesamt .....	54 149	100,00
2	D	Nettoarbeitskosten (Bruttoarbeitskosten abzüglich Lohnsubventionen) .....	54 044	99,81
3	D.5	Lohnsubventionen (dem Arbeitgeber erstattete Lohn- und Gehaltszahlungen) .....	105	0,19
4	D.1	Arbeitnehmerentgelt .....	53 793	99,34
5	D.11	Bruttoverdienste .....	42 787	79,02
6	D.111	Bruttoverdienste (ohne Auszubildende) .....	42 299	78,12
7	D.11111	Entgelt für die geleistete Arbeitszeit 2) .....	32 005	59,11
8	D.11112	Sonderzahlungen insgesamt 3) .....	4 152	7,67
9		dar.: von persönlichen Leistungen und vom Unternehmenserfolg abhängig .....	1 719	3,17
10	D.1112	Leistungen zur Vermögensbildung der Arbeitnehmer .....	92	0,17
11	D.1113	Vergütung für nicht gearbeitete Tage .....	5 365	9,91
12		Urlaubsvergütung .....	4 009	7,40
13		Vergütung gesetzlicher Feiertage .....	1 286	2,37
14		Vergütung sonstiger betrieblicher oder tariflicher arbeitsfreier Tage .....	70	0,13
15	D.1114	Sachleistungen 4) .....	684	1,26
16		dar.: unbare individuelle Leistungen 5) .....	564	1,04
17	D.112	Bruttoverdienste der Auszubildenden .....	488	0,90
18	D.12	Sozialbeiträge der Arbeitgeber .....	11 006	20,33
19	D.121	Tatsächliche Sozialbeiträge der Arbeitgeber (ohne Auszubildende) 6) .....	8 687	16,04
20	D.1211	Gesetzliche Arbeitgeberbeiträge zur Sozialversicherung .....	7 475	13,81
21		Rentenversicherungsbeiträge .....	3 584	6,62
22		dar.: Aufstockungsbeiträge zur Rentenversicherung im Rahmen der Altersteilzeit .....	22	0,04
23		Arbeitslosenversicherungsbeiträge .....	546	1,01
24		Kranken- und Pflegeversicherungsbeiträge .....	2 891	5,34
25		Beiträge zur gesetzlichen Unfallversicherung .....	404	0,75
26		Umlage für das Insolvenzgeld .....	(49)	(0,09)
27		Sonstige gesetzliche Aufwendungen 7) .....	/	/
28	D.1212	Aufwendungen für die betriebliche Altersversorgung ohne Entgeltumwandlung .....	1 211	2,24
29		Aufwendungen für betriebliche Ruhegeldzusagen .....	809	1,49
30		Zuwendungen an Pensionskassen .....	201	0,37
31		Zuwendungen an Unterstützungskassen .....	94	0,17
32		Beiträge zur Direktversicherung .....	81	0,15
33		Beiträge an Pensionsfonds .....	(21)	(0,04)
34		Beiträge an den Pensions-Sicherungs-Verein VVaG .....	5	0,01
35	D.122	Unterstellte Sozialbeiträge der Arbeitgeber (ohne Auszubildende) 8) .....	2 199	4,06
36	D.1221	Entgeltfortzahlung .....	1 654	3,05
37		Entgeltfortzahlung im Krankheitsfall .....	1 502	2,77
38		Arbeitgeberzuschüsse zum Mutterschaftsgeld 9) .....	152	0,28
39	D.1222	Unterstellte Sozialbeiträge zur Alters- und Gesundheitsvorsorge von Beamten .....	57	0,10
40	D.1223	Zahlungen an aus dem Unternehmen ausscheidende Arbeitnehmer .....	469	0,87
41		Entlassungsschadensleistungen .....	413	0,76
42		Aufstockungsbeträge zum Bruttoverdienst im Rahmen der Altersteilzeit .....	57	0,10
43	D.1224	Sonstige freiwillige Sozialleistungen der Arbeitgeber .....	19	0,03
44	D.123	Sozialbeiträge der Arbeitgeber für Auszubildende .....	121	0,22
45	D.2	Kosten für die berufliche Aus- und Weiterbildung .....	232	0,43
46	D.3	Sonstige Aufwendungen 10) .....	81	0,15
47	D.4	Steuern auf die Lohnsumme oder Beschäftigtenzahl 11) .....	42	0,08
48		Nachrichtlich: Aufwendungen der Arbeitnehmer für betriebliche Altersversorgung .....	400	0,74
49		Lohnnebenkosten 12) .....	11 362	20,98
50		dar.: gesetzliche Lohnnebenkosten 13) .....	9 349	17,27
51		Personalnebenkosten insgesamt 14) .....	22 144	40,89
52		dar.: gesetzliche Personalnebenkosten 15) .....	10 514	19,42
53		Bruttoarbeitskosten je Vollzeiteinheit einschließlich Auszubildende .....	52 004	96,04
54		Bruttoarbeitskosten je geleistete Stunde der Beschäftigten (ohne Auszubildende) .....	31,86	
55		Nettoarbeitskosten je geleistete Stunde der Beschäftigten (einschl. Auszubildende) ..	30,54	

1) Harmonisierter Schlüssel der statistischen Ämter der Europäischen Union nach Verordnung (EG) 1737/2005.- 2) Laufend gezahltes für nicht gearbeitete Tage, Sachleistungen).- 3) Zahlungen, die im Allgemeinen nicht laufend mit jeder Lohn- und Gehaltszahlung  
5) Naturalleistungen, Firmenwagen, Personalrabatte, Job-Tickets und Zinersparnisse.- 6) Zahlungen der Arbeitgeber an Versicherungen zur Winterbeschäftigungs-Umlage nach Winterbeschäftigungs-Verordnung.- 7) Sozialleistungen der Arbeitgeber direkt an ihre Arbeit nach Aufwendungsausgleichsgesetz.- 8) Anwerbungskosten, vom Arbeitgeber gestellte Berufskleidung.- 9) Ausgleichsabgabe nach "indirekten Kosten" der Internationalen Arbeitsorganisation (ILO).- 10) Gesetzliche Arbeitgeberbeiträge zur Sozialversicherung, Arbeitgeber für Auszubildende, Steuern auf die Lohnsumme oder Beschäftigtenzahl.- 11) Arbeitskosten insgesamt abzüglich Feiertage, Entgeltfortzahlung, unterstellte Sozialbeiträge zur Alters- und Gesundheitsvorsorge von Beamten, Steuern auf die

Arbeitskosten je Vollzeiteinheit in Unternehmen mit ... Arbeitnehmern													Lfd. Nr.
davon mit ... bis ... Arbeitnehmern										50 und mehr			
10 - 49		50 - 249		250 - 499		500 - 999		1000 und mehr					
EUR	%	EUR	%	EUR	%	EUR	%	EUR	%	EUR	%		
47 757	100,00	49 933	100,00	53 064	100,00	59 056	100,00	60 930	100,00	55 953	100,00	1	
47 641	99,76	49 901	99,93	53 042	99,96	59 041	99,97	60 718	99,65	55 851	99,82	2	
116	0,24	(33)	(0,07)	(22)	(0,04)	(15)	(0,03)	212	0,35	102	0,18	3	
47 550	99,57	49 617	99,37	52 689	99,29	58 638	99,29	60 464	99,24	55 555	99,29	4	
38 633	80,89	39 947	80,00	42 098	79,34	46 826	79,29	47 018	77,17	43 960	78,57	5	
38 123	79,83	39 493	79,09	41 681	78,55	46 352	78,49	46 487	76,30	43 477	77,70	6	
30 045	62,91	30 598	61,28	31 510	59,38	33 686	57,04	34 182	56,10	32 558	58,19	7	
2 624	5,49	3 182	6,37	4 205	7,93	(5 932)	(10,04)	5 452	8,95	4 583	8,19	8	
(1 246)	(2,61)	1 380	2,76	(1 771)	(3,34)	/	/	2 021	3,32	1 852	3,31	9	
69	0,15	86	0,17	109	0,21	116	0,20	101	0,17	99	0,18	10	
4 793	10,04	4 986	9,99	5 291	9,97	5 766	9,76	5 977	9,81	5 526	9,88	11	
3 570	7,48	3 706	7,42	3 958	7,46	4 302	7,28	4 491	7,37	4 133	7,39	12	
1 190	2,49	1 221	2,44	1 275	2,40	1 371	2,32	1 384	2,27	1 313	2,35	13	
(33)	(0,07)	(60)	(0,12)	(58)	(0,11)	/	/	102	0,17	81	0,14	14	
592	1,24	641	1,28	(566)	(1,07)	/	/	776	1,27	711	1,27	15	
574	1,20	555	1,11	(468)	(0,88)	/	/	560	0,92	561	1,00	16	
509	1,07	453	0,91	417	(0,79)	(474)	(0,80)	531	0,87	482	0,86	17	
8 917	18,67	9 671	19,37	10 591	19,96	11 812	20,00	13 446	22,07	11 596	20,72	18	
7 257	15,20	7 760	15,54	8 372	15,78	9 300	15,75	10 360	17,00	9 090	16,25	19	
6 844	14,33	7 174	14,37	7 453	14,05	8 077	13,68	7 987	13,11	7 654	13,68	20	
3 242	6,79	3 414	6,84	3 592	6,77	3 889	6,59	3 866	6,35	3 681	6,58	21	
/	/	(10)	(0,02)	/	/	27	(0,05)	43	0,07	28	0,05	22	
487	1,02	516	1,03	550	1,04	597	1,01	594	0,97	562	1,00	23	
2 720	5,70	2 795	5,60	2 871	5,41	3 095	5,24	3 033	4,98	2 939	5,25	24	
348	0,73	402	0,81	394	0,74	402	0,68	448	0,74	420	0,75	25	
42	0,09	45	0,09	45	0,08	/	/	46	0,08	(51)	(0,09)	26	
/	/	/	/	/	/	/	/	0	0,00	/	/	27	
(414)	(0,87)	(586)	(1,17)	(919)	(1,73)	(1 222)	(2,07)	2 372	3,89	1 437	2,57	28	
/	/	/	/	/	/	/	/	1 802	2,96	991	1,77	29	
(66)	(0,14)	(119)	(0,24)	(260)	(0,49)	(362)	(0,61)	294	0,48	239	0,43	30	
/	/	/	/	/	/	/	/	172	0,28	109	0,20	31	
(135)	0,28	90	0,18	/	/	/	(0,12)	42	0,07	66	0,12	32	
/	/	/	/	/	/	4	0,01	52	0,09	(24)	(0,04)	33	
/	/	/	/	/	/	(6)	(0,01)	11	0,02	6	0,01	34	
1 535	3,21	1 800	3,60	2 117	3,99	2 394	4,05	2 953	4,85	2 386	4,26	35	
1 285	2,69	1 460	2,92	1 638	3,09	1 828	3,10	2 021	3,32	1 758	3,14	36	
1 142	2,39	1 315	2,63	1 487	2,80	1 666	2,82	1 861	3,05	1 604	2,87	37	
142	0,30	146	0,29	151	0,28	163	0,28	160	0,26	154	0,28	38	
-	-	-	-	-	-	-	-	179	0,29	73	0,13	39	
/	/	(333)	(0,67)	(466)	(0,88)	/	/	712	1,17	532	0,95	40	
/	/	(308)	(0,62)	/	/	/	/	594	0,97	461	0,82	41	
/	/	(25)	(0,05)	/	/	(58)	(0,10)	118	0,19	71	0,13	42	
/	/	/	/	/	/	/	/	42	0,07	23	0,04	43	
125	0,26	111	0,22	102	(0,19)	(118)	(0,20)	133	0,22	119	0,21	44	
134	0,28	181	0,36	(240)	(0,45)	(273)	(0,46)	327	0,54	260	0,46	45	
(49)	(0,10)	(88)	(0,18)	(87)	(0,16)	/	/	89	0,15	90	0,16	46	
25	0,05	47	0,09	48	0,09	44	0,08	49	0,08	48	0,09	47	
295	0,62	346	0,69	384	0,72	(505)	0,86	490	0,80	429	0,77	48	
9 125	19,11	9 987	20,00	10 966	20,66	12 230	20,71	13 912	22,83	11 993	21,43	49	
8 278	17,33	8 792	17,61	9 241	17,42	10 068	17,05	10 369	17,02	9 651	17,25	50	
17 713	37,09	19 335	38,72	21 554	40,62	25 370	42,96	26 748	43,90	23 395	41,81	51	
9 343	19,56	9 902	19,83	10 414	19,63	11 321	19,17	11 619	19,07	10 845	19,38	52	
45 482	95,24	47 946	96,02	51 265	96,61	56 931	96,40	58 682	96,31	53 865	96,27	53	
27,37		28,91		31,30		34,94		36,93		33,17		54	
26,01		27,74		30,22		33,68		35,44		31,87		55	

Entgelt für die geleistete Arbeitszeit (Bruttoverdienst abzüglich Sonderzahlungen, vermögenswirksame Leistungen, Vergütung geleistet werden.- 4) Unbare individuelle Leistungen, Aktienoptionsprogramme, Belegschaftsaktien, Belegschaftseinrichtungen.- Träger oder Bildung von Rückstellungen, um ihren Arbeitnehmern Anspruch auf Sozialleistungen zu sichern.- 7) Arbeitgeberbeiträge nehmer, d. h. ohne Zwischenschaltung eines Versicherungsträgers und ohne Rückstellungen zu bilden.- 9) Beiträge zum U2-Verfahren Schwerbehindertenrecht (Teil 2 SGB IX).- 12) Arbeitskosten insg. abzüglich Bruttoverdienste (D.11). Entspricht den Entgeltfortzahlung, unterstellte Sozialbeiträge zur Alters- und Gesundheitsvorsorge von Beamten, Sozialbeiträge der Entgelt für die geleistete Arbeitszeit.- 15) Gesetzliche Arbeitgeberbeiträge zur Sozialversicherung, Vergütung gesetzlicher Lohnsumme oder Beschäftigtenzahl.-

## Arbeitskosten je Vollzeiteinheit 2016 nach Kostenarten, Wirtschaftszweigen und Unternehmensgrößenklassen

Deutschland

G-I Handel, Verkehr, Gastgewerbe

Lfd.Nr.	Schlüssel 1)	Kostenart	10 und mehr	
			EUR	%
1		Bruttoarbeitskosten insgesamt .....	47 154	100,00
2	D	Nettoarbeitskosten (Bruttoarbeitskosten abzüglich Lohnsubventionen) .....	46 991	99,65
3	D.5	Lohnsubventionen (dem Arbeitgeber erstattete Lohn- und Gehaltszahlungen) .....	163	0,35
4	D.1	Arbeitnehmerentgelt .....	46 854	99,36
5	D.11	Bruttoverdienste .....	37 065	78,60
6	D.111	Bruttoverdienste (ohne Auszubildende) .....	36 466	77,33
7	D.11111	Entgelt für die geleistete Arbeitszeit 2) .....	28 147	59,69
8	D.11112	Sonderzahlungen insgesamt 3) .....	2 973	6,31
9		dar.: von persönlichen Leistungen und vom Unternehmenserfolg abhängig .....	983	2,08
10	D.1112	Leistungen zur Vermögensbildung der Arbeitnehmer .....	76	0,16
11	D.1113	Vergütung für nicht gearbeitete Tage .....	4 654	9,87
12		Urlaubsvergütung .....	3 487	7,39
13		Vergütung gesetzlicher Feiertage .....	1 118	2,37
14		Vergütung sonstiger betrieblicher oder tariflicher arbeitsfreier Tage .....	49	0,10
15	D.1114	Sachleistungen 4) .....	616	1,31
16		dar.: unbare individuelle Leistungen 5) .....	555	1,18
17	D.112	Bruttoverdienste der Auszubildenden .....	599	1,27
18	D.12	Sozialbeiträge der Arbeitgeber .....	9 789	20,76
19	D.121	Tatsächliche Sozialbeiträge der Arbeitgeber (ohne Auszubildende) 6) .....	7 657	16,24
20	D.1211	Gesetzliche Arbeitgeberbeiträge zur Sozialversicherung .....	6 822	14,47
21		Rentenversicherungsbeiträge .....	3 204	6,79
22		dar.: Aufstockungsbeiträge zur Rentenversicherung im Rahmen der Altersteilzeit .....	11	0,02
23		Arbeitslosenversicherungsbeiträge .....	483	1,02
24		Kranken- und Pflegeversicherungsbeiträge .....	2 692	5,71
25		Beiträge zur gesetzlichen Unfallversicherung .....	402	0,85
26		Umlage für das Insolvenzgeld .....	41	0,09
27		Sonstige gesetzliche Aufwendungen 7) .....	/	/
28	D.1212	Aufwendungen für die betriebliche Altersversorgung ohne Entgeltumwandlung .....	835	1,77
29		Aufwendungen für betriebliche Ruhegeldzusagen .....	583	1,24
30		Zuwendungen an Pensionskassen .....	(113)	(0,24)
31		Zuwendungen an Unterstützungskassen .....	(46)	(0,10)
32		Beiträge zur Direktversicherung .....	73	0,16
33		Beiträge an Pensionsfonds .....	/	/
34		Beiträge an den Pensions-Sicherungs-Verein VVaG .....	3	0,01
35	D.122	Unterstellte Sozialbeiträge der Arbeitgeber (ohne Auszubildende) 8) .....	1 983	4,20
36	D.1221	Entgeltfortzahlung .....	1 542	3,27
37		Entgeltfortzahlung im Krankheitsfall .....	1 407	2,98
38		Arbeitgeberzuschüsse zum Mutterschaftsgeld 9) .....	136	0,29
39	D.1222	Unterstellte Sozialbeiträge zur Alters- und Gesundheitsvorsorge von Beamten .....	109	0,23
40	D.1223	Zahlungen an aus dem Unternehmen ausscheidende Arbeitnehmer .....	(312)	(0,66)
41		Entlassungsschadigungen .....	(279)	(0,59)
42		Aufstockungsbeträge zum Bruttoverdienst im Rahmen der Altersteilzeit .....	33	0,07
43	D.1224	Sonstige freiwillige Sozialleistungen der Arbeitgeber .....	20	0,04
44	D.123	Sozialbeiträge der Arbeitgeber für Auszubildende .....	150	0,32
45	D.2	Kosten für die berufliche Aus- und Weiterbildung .....	175	0,37
46	D.3	Sonstige Aufwendungen 10) .....	87	0,18
47	D.4	Steuern auf die Lohnsumme oder Beschäftigtenzahl 11) .....	37	0,08
48		Nachrichtlich:		
48		Aufwendungen der Arbeitnehmer für betriebliche Altersversorgung .....	264	0,56
49		Lohnnebenkosten 12) .....	10 089	21,40
50		dar.: gesetzliche Lohnnebenkosten 13) .....	8 661	18,37
51		Personalnebenkosten insgesamt 14) .....	19 007	40,31
52		dar.: gesetzliche Personalnebenkosten 15) .....	9 629	20,42
53		Bruttoarbeitskosten je Vollzeiteinheit einschließlich Auszubildende .....	44 793	94,99
54		Bruttoarbeitskosten je geleistete Stunde der Beschäftigten (ohne Auszubildende) .....	27,61	
55		Nettoarbeitskosten je geleistete Stunde der Beschäftigten (einschl. Auszubildende) ..	26,14	

1) Harmonisierter Schlüssel der statistischen Ämter der Europäischen Union nach Verordnung (EG) 1737/2005.- 2) Laufend gezahltes für nicht gearbeitete Tage, Sachleistungen).- 3) Zahlungen, die im Allgemeinen nicht laufend mit jeder Lohn- und Gehaltszahlung  
5) Naturalleistungen, Firmenwagen, Personalrabatte, Job-Tickets und Zinsersparnisse.- 6) Zahlungen der Arbeitgeber an Versicherungen zur Winterbeschäftigungs-Umlage nach Winterbeschäftigungs-Verordnung.- 8) Sozialleistungen der Arbeitgeber direkt an ihre Arbeit nach Aufwendungsausgleichsgesetz.- 10) Anwerbungskosten, vom Arbeitgeber gestellte Berufskleidung.- 11) Ausgleichsabgabe nach "indirekten Kosten" der Internationalen Arbeitsorganisation (ILO).- 13) Gesetzliche Arbeitgeberbeiträge zur Sozialversicherung, Arbeitgeber für Auszubildende, Steuern auf die Lohnsumme oder Beschäftigtenzahl.- 14) Arbeitskosten insgesamt abzüglich Feiertage, Entgeltfortzahlung, unterstellte Sozialbeiträge zur Alters- und Gesundheitsvorsorge von Beamten, Steuern auf die

Arbeitskosten je Vollzeiteinheit in Unternehmen mit ... Arbeitnehmern												Lfd. Nr.
davon mit ... bis ... Arbeitnehmern										50 und mehr		
10 - 49		50 - 249		250 - 499		500 - 999		1000 und mehr				
EUR	%	EUR	%	EUR	%	EUR	%	EUR	%	EUR	%	
41 177	100,00	44 208	100,00	48 064	100,00	52 165	100,00	53 062	100,00	49 210	100,00	1
41 063	99,72	44 178	99,93	48 041	99,95	52 151	99,97	52 666	99,25	49 030	99,63	2
(114)	(0,28)	(30)	(0,07)	/	/	/	/	396	0,75	181	0,37	3
41 016	99,61	43 949	99,41	47 750	99,35	51 776	99,25	52 639	99,20	48 863	99,29	4
33 075	80,32	35 149	79,51	38 137	79,35	41 252	79,08	40 622	76,56	38 438	78,11	5
32 553	79,06	34 567	78,19	37 564	78,15	40 614	77,86	39 948	75,29	37 813	76,84	6
26 159	63,53	27 233	61,60	28 907	60,14	30 125	57,75	29 846	56,25	28 830	58,59	7
(1 760)	(4,27)	2 301	5,21	(3 106)	(6,46)	(4 362)	(8,36)	4 156	7,83	3 391	6,89	8
/	/	(912)	(2,06)	/	/	/	/	1 040	1,96	1 060	2,15	9
65	0,16	82	0,19	(91)	(0,19)	(87)	(0,17)	73	0,14	80	0,16	10
4 076	9,90	4 374	9,89	4 834	10,06	5 121	9,82	5 200	9,80	4 853	9,86	11
3 031	7,36	3 258	7,37	3 630	7,55	3 835	7,35	3 929	7,40	3 644	7,40	12
1 024	2,49	1 079	2,44	1 161	2,42	1 215	2,33	1 192	2,25	1 150	2,34	13
/	/	(37)	(0,08)	/	/	/	/	79	0,15	59	0,12	14
(494)	1,20	577	1,31	/	/	/	/	672	1,27	658	1,34	15
(487)	1,18	556	1,26	/	/	/	/	559	1,05	579	1,18	16
521	1,27	581	1,31	(573)	(1,19)	/	/	675	1,27	625	1,27	17
7 942	19,29	8 801	19,91	9 613	20,00	10 524	20,17	12 017	22,65	10 425	21,18	18
6 511	15,81	7 006	15,85	7 504	15,61	8 333	15,97	9 026	17,01	8 051	16,36	19
6 240	15,15	6 659	15,06	7 019	14,60	7 498	14,37	7 213	13,59	7 022	14,27	20
2 893	7,02	3 107	7,03	3 330	6,93	3 545	6,79	3 420	6,44	3 311	6,73	21
/	/	/	/	/	/	/	/	27	0,05	15	0,03	22
427	1,04	466	1,05	511	1,06	541	1,04	520	0,98	502	1,02	23
2 502	6,08	2 624	5,94	2 731	5,68	2 907	5,57	2 841	5,35	2 758	5,60	24
381	0,92	422	0,95	406	0,84	452	0,87	390	0,73	410	0,83	25
37	0,09	39	0,09	42	0,09	/	/	42	0,08	42	0,09	26
/	/	/	/	-	-	0	(0,00)	0	0,00	/	/	27
(272)	(0,66)	(347)	(0,78)	/	/	/	/	1 813	3,42	1 028	2,09	28
/	/	/	/	/	/	/	/	1 473	2,78	759	1,54	29
/	/	/	/	/	/	/	/	169	0,32	(137)	(0,28)	30
/	/	/	/	/	/	/	/	87	0,16	53	0,11	31
(126)	(0,31)	(78)	(0,18)	/	/	/	/	35	0,07	55	(0,11)	32
/	/	/	/	/	/	(3)	(0,01)	(43)	(0,08)	/	/	33
/	/	/	/	/	/	/	/	6	0,01	4	0,01	34
1 301	3,16	1 651	3,73	1 966	4,09	2 028	3,89	2 819	5,31	2 217	4,51	35
1 169	2,84	1 377	3,11	1 564	3,25	1 719	3,30	1 939	3,65	1 670	3,39	36
1 042	2,53	1 242	2,81	1 425	2,96	1 568	3,01	1 800	3,39	1 532	3,11	37
126	0,31	134	0,30	139	0,29	152	0,29	139	0,26	139	0,28	38
-	-	-	-	-	-	-	-	351	0,66	147	0,30	39
/	/	/	/	/	/	(303)	(0,58)	474	0,89	(374)	(0,76)	40
/	/	/	/	/	/	/	/	394	0,74	(331)	(0,67)	41
/	/	/	/	/	/	/	/	80	0,15	43	0,09	42
/	/	/	/	/	/	/	/	55	0,10	25	0,05	43
129	0,31	144	0,33	(143)	(0,30)	/	/	171	0,32	157	0,32	44
(90)	(0,22)	(133)	(0,30)	(174)	(0,36)	/	/	273	0,52	205	0,42	45
(50)	(0,12)	(86)	(0,19)	(100)	/	/	/	102	0,19	100	0,20	46
20	0,05	40	0,09	40	0,08	41	0,08	47	0,09	43	0,09	47
247	0,60	250	0,57	(292)	(0,61)	(342)	(0,65)	263	0,50	270	0,55	48
8 102	19,68	9 059	20,49	9 927	20,65	10 913	20,92	12 440	23,44	10 773	21,89	49
7 558	18,36	8 220	18,59	8 766	18,24	9 422	18,06	9 723	18,32	9 040	18,37	50
15 018	36,47	16 975	38,40	19 157	39,86	22 040	42,25	23 216	43,75	20 380	41,41	51
8 453	20,53	9 154	20,71	9 784	20,36	10 474	20,08	10 744	20,25	10 033	20,39	52
39 124	95,02	41 886	94,75	45 694	95,07	49 521	94,93	50 501	95,17	46 742	94,98	53
23,53		25,38		28,05		31,15		32,16		29,07		54
22,31		24,04		26,65		29,56		30,37		27,51		55

Entgelt für die geleistete Arbeitszeit (Bruttoverdienst abzüglich Sonderzahlungen, vermögenswirksame Leistungen, Vergütung geleistet werden.- 4) Unbare individuelle Leistungen, Aktienoptionsprogramme, Belegschaftsaktien, Belegschaftseinrichtungen.- Träger oder Bildung von Rückstellungen, um ihren Arbeitnehmern Anspruch auf Sozialleistungen zu sichern.- 7) Arbeitgeberbeiträge nehmer, d. h. ohne Zwischenschaltung eines Versicherungsträgers und ohne Rückstellungen zu bilden.- 9) Beiträge zum U2-Verfahren Schwerbehindertenrecht (Teil 2 SGB IX).- 12) Arbeitskosten insg. abzüglich Bruttoverdienste (D.11). Entspricht den Entgeltfortzahlung, unterstellte Sozialbeiträge zur Alters- und Gesundheitsvorsorge von Beamten, Sozialbeiträge der Entgelt für die geleistete Arbeitszeit.- 15) Gesetzliche Arbeitgeberbeiträge zur Sozialversicherung, Vergütung gesetzlicher Lohnsumme oder Beschäftigtenzahl.-



## Arbeitskosten je Vollzeiteinheit 2016 nach Kostenarten, Wirtschaftszweigen und Unternehmensgrößenklassen

Deutschland

G Handel; Instandhaltung und Reparatur von Kraftfahrzeugen

Lfd.Nr.	Schlüssel 1)	Kostenart	10 und mehr	
			EUR	%
1		Bruttoarbeitskosten insgesamt .....	49 580	100,00
2	D	Nettoarbeitskosten (Bruttoarbeitskosten abzüglich Lohnsubventionen) .....	49 537	99,91
3	D.5	Lohnsubventionen (dem Arbeitgeber erstattete Lohn- und Gehaltszahlungen) .....	(43)	(0,09)
4	D.1	Arbeitnehmerentgelt .....	49 275	99,39
5	D.11	Bruttoverdienste .....	39 513	79,70
6	D.111	Bruttoverdienste (ohne Auszubildende) .....	38 791	78,24
7	D.11111	Entgelt für die geleistete Arbeitszeit 2) .....	29 459	59,42
8	D.11112	Sonderzahlungen insgesamt 3) .....	3 574	7,21
9		dar.: von persönlichen Leistungen und vom Unternehmenserfolg abhängig .....	(1 241)	2,50
10	D.1112	Leistungen zur Vermögensbildung der Arbeitnehmer .....	92	0,19
11	D.1113	Vergütung für nicht gearbeitete Tage .....	4 924	9,93
12		Urlaubsvergütung .....	3 714	7,49
13		Vergütung gesetzlicher Feiertage .....	1 167	2,35
14		Vergütung sonstiger betrieblicher oder tariflicher arbeitsfreier Tage .....	(44)	(0,09)
15	D.1114	Sachleistungen 4) .....	742	1,50
16		dar.: unbare individuelle Leistungen 5) .....	680	1,37
17	D.112	Bruttoverdienste der Auszubildenden .....	722	1,46
18	D.12	Sozialbeiträge der Arbeitgeber .....	9 762	19,69
19	D.121	Tatsächliche Sozialbeiträge der Arbeitgeber (ohne Auszubildende) 6) .....	7 734	15,60
20	D.1211	Gesetzliche Arbeitgeberbeiträge zur Sozialversicherung .....	7 203	14,53
21		Rentenversicherungsbeiträge .....	3 425	6,91
22		dar.: Aufstockungsbeiträge zur Rentenversicherung im Rahmen der Altersteilzeit .....	(8)	(0,02)
23		Arbeitslosenversicherungsbeiträge .....	520	1,05
24		Kranken- und Pflegeversicherungsbeiträge .....	2 850	5,75
25		Beiträge zur gesetzlichen Unfallversicherung .....	363	0,73
26		Umlage für das Insolvenzgeld .....	45	0,09
27		Sonstige gesetzliche Aufwendungen 7) .....	/	/
28	D.1212	Aufwendungen für die betriebliche Altersversorgung ohne Entgeltumwandlung .....	531	1,07
29		Aufwendungen für betriebliche Ruhegeldzusagen .....	(318)	(0,64)
30		Zuwendungen an Pensionskassen .....	(71)	(0,14)
31		Zuwendungen an Unterstützungskassen .....	(39)	(0,08)
32		Beiträge zur Direktversicherung .....	(93)	(0,19)
33		Beiträge an Pensionsfonds .....	/	/
34		Beiträge an den Pensions-Sicherungs-Verein VVaG .....	(2)	(0,00)
35	D.122	Unterstellte Sozialbeiträge der Arbeitgeber (ohne Auszubildende) 8) .....	1 847	3,73
36	D.1221	Entgeltfortzahlung .....	1 487	3,00
37		Entgeltfortzahlung im Krankheitsfall .....	1 342	2,71
38		Arbeitgeberzuschüsse zum Mutterschaftsgeld 9) .....	145	0,29
39	D.1222	Unterstellte Sozialbeiträge zur Alters- und Gesundheitsvorsorge von Beamten .....	-	-
40	D.1223	Zahlungen an aus dem Unternehmen ausscheidende Arbeitnehmer .....	(356)	(0,72)
41		Entlassungsschadigungen .....	(334)	(0,67)
42		Aufstockungsbeträge zum Bruttoverdienst im Rahmen der Altersteilzeit .....	(22)	(0,04)
43	D.1224	Sonstige freiwillige Sozialleistungen der Arbeitgeber .....	(4)	(0,01)
44	D.123	Sozialbeiträge der Arbeitgeber für Auszubildende .....	181	0,37
45	D.2	Kosten für die berufliche Aus- und Weiterbildung .....	172	0,35
46	D.3	Sonstige Aufwendungen 10) .....	(94)	(0,19)
47	D.4	Steuern auf die Lohnsumme oder Beschäftigtenzahl 11) .....	38	0,08
48		Nachrichtlich:		
48		Aufwendungen der Arbeitnehmer für betriebliche Altersversorgung .....	317	0,64
49		Lohnnebenkosten 12) .....	10 067	20,30
50		dar.: gesetzliche Lohnnebenkosten 13) .....	8 909	17,97
51		Personalnebenkosten insgesamt 14) .....	20 121	40,58
52		dar.: gesetzliche Personalnebenkosten 15) .....	9 895	19,96
53		Bruttoarbeitskosten je Vollzeiteinheit einschließlich Auszubildende .....	46 659	94,11
54		Bruttoarbeitskosten je geleistete Stunde der Beschäftigten (ohne Auszubildende) .....	29,20	
55		Nettoarbeitskosten je geleistete Stunde der Beschäftigten (einschl. Auszubildende) ..	27,45	

1) Harmonisierter Schlüssel der statistischen Ämter der Europäischen Union nach Verordnung (EG) 1737/2005.- 2) Laufend gezahltes für nicht gearbeitete Tage, Sachleistungen).- 3) Zahlungen, die im Allgemeinen nicht laufend mit jeder Lohn- und Gehaltszahlung  
5) Naturalleistungen, Firmenwagen, Personalrabatte, Job-Tickets und Zinsersparnisse.- 6) Zahlungen der Arbeitgeber an Versicherungen zur Winterbeschäftigungs-Umlage nach Winterbeschäftigungs-Verordnung.- 8) Sozialleistungen der Arbeitgeber direkt an ihre Arbeit nach Aufwendungsausgleichsgesetz.- 10) Anwerbungskosten, vom Arbeitgeber gestellte Berufskleidung.- 11) Ausgleichsabgabe nach "indirekten Kosten" der Internationalen Arbeitsorganisation (ILO).- 13) Gesetzliche Arbeitgeberbeiträge zur Sozialversicherung, Arbeitgeber für Auszubildende, Steuern auf die Lohnsumme oder Beschäftigtenzahl.- 14) Arbeitskosten insgesamt abzüglich Feiertage, Entgeltfortzahlung, unterstellte Sozialbeiträge zur Alters- und Gesundheitsvorsorge von Beamten, Steuern auf die

Arbeitskosten je Vollzeiteinheit in Unternehmen mit ... Arbeitnehmern												Lfd. Nr.
davon mit ... bis ... Arbeitnehmern										50 und mehr		
10 - 49		50 - 249		250 - 499		500 - 999		1000 und mehr				
EUR	%	EUR	%	EUR	%	EUR	%	EUR	%	EUR	%	
45 651	100,00	48 869	100,00	51 861	100,00	56 776	100,00	50 974	100,00	50 999	100,00	1
45 537	99,75	48 848	99,96	51 842	99,96	56 763	99,98	50 961	99,97	50 983	99,97	2
(114)	(0,25)	/	/	/	/	/	/	(13)	(0,03)	(17)	(0,03)	3
45 445	99,55	48 564	99,38	51 512	99,33	56 377	99,30	50 623	99,31	50 659	99,33	4
36 786	80,58	39 055	79,92	41 545	80,11	45 162	79,54	40 129	78,72	40 498	79,41	5
36 177	79,25	38 387	78,55	40 894	78,85	44 396	78,19	39 249	77,00	39 736	77,91	6
28 446	62,31	29 511	60,39	30 878	59,54	32 212	56,73	29 104	57,10	29 825	58,48	7
(2 458)	(5,38)	(3 115)	6,37	/	(7,45)	/	(9,53)	(4 365)	8,56	3 978	7,80	8
/	/	(1 378)	(2,82)	/	/	/	/	(942)	(1,85)	(1 297)	(2,54)	9
(86)	(0,19)	105	0,21	/	(0,21)	(97)	/	79	0,16	94	0,18	10
4 550	9,97	4 867	9,96	5 217	10,06	5 485	9,66	5 059	9,92	5 059	9,92	11
3 409	7,47	3 647	7,46	3 931	7,58	4 144	7,30	3 854	7,56	3 823	7,50	12
1 117	2,45	1 175	2,40	1 240	2,39	1 302	2,29	1 144	2,24	1 185	2,32	13
/	/	/	/	/	/	/	/	(62)	(0,12)	(51)	(0,10)	14
(638)	(1,40)	(790)	1,62	/	/	/	/	(641)	(1,26)	(779)	(1,53)	15
(630)	(1,38)	(762)	1,56	/	/	/	/	(542)	1,06	(698)	(1,37)	16
(609)	(1,33)	(668)	(1,37)	/	/	/	/	880	1,73	763	1,50	17
8 659	18,97	9 509	19,46	9 967	19,22	11 215	19,75	10 494	20,59	10 161	19,92	18
7 066	15,48	7 536	15,42	7 798	15,04	8 960	15,78	8 138	15,97	7 975	15,64	19
6 712	14,70	7 120	14,57	7 352	14,18	7 941	13,99	7 459	14,63	7 380	14,47	20
3 168	6,94	3 390	6,94	3 538	6,82	3 777	6,65	3 552	6,97	3 518	6,90	21
/	/	/	/	/	/	/	/	(17)	(0,03)	(11)	(0,02)	22
475	1,04	516	1,06	549	1,06	583	1,03	537	1,05	536	1,05	23
2 713	5,94	2 800	5,73	2 845	5,49	3 093	5,45	2 951	5,79	2 900	5,69	24
316	0,69	371	0,76	375	0,72	(426)	(0,75)	375	0,73	379	0,74	25
40	0,09	43	0,09	45	0,09	/	/	44	0,09	46	0,09	26
/	/	/	/	-	-	(0)	(0,00)	(0)	(0,00)	/	/	27
/	(0,78)	/	/	/	/	/	/	679	1,33	(595)	1,17	28
/	/	/	/	/	/	/	/	(463)	(0,91)	(396)	(0,78)	29
/	/	/	/	/	/	/	/	(119)	(0,23)	(81)	(0,16)	30
/	/	/	/	/	/	/	/	(40)	(0,08)	(39)	(0,08)	31
(163)	(0,36)	/	/	/	/	/	/	(43)	(0,08)	(68)	(0,13)	32
/	/	/	/	/	/	(4)	/	(11)	(0,02)	/	/	33
/	/	/	/	/	/	/	/	(4)	(0,01)	(3)	(0,01)	34
1 441	3,16	1 808	3,70	(2 007)	3,87	2 058	3,62	2 132	4,18	1 994	3,91	35
1 278	2,80	1 440	2,95	1 541	2,97	1 719	3,03	1 632	3,20	1 562	3,06	36
1 141	2,50	1 293	2,65	1 392	2,68	1 558	(2,74)	1 487	2,92	1 415	2,77	37
138	0,30	147	0,30	149	0,29	161	0,28	145	0,28	148	0,29	38
-	-	-	-	-	-	-	-	-	-	-	-	39
/	/	/	/	/	/	/	/	(493)	(0,97)	(426)	(0,83)	40
/	/	/	/	/	/	/	/	(447)	(0,88)	(397)	(0,78)	41
/	/	/	/	/	/	/	/	(45)	(0,09)	(29)	(0,06)	42
/	/	/	/	/	/	/	/	(8)	(0,02)	(5)	(0,01)	43
(151)	(0,33)	(165)	(0,34)	/	/	/	/	224	0,44	192	0,38	44
(122)	(0,27)	(164)	(0,34)	/	/	/	/	206	0,40	190	0,37	45
/	/	(101)	(0,21)	/	/	/	/	(96)	(0,19)	(106)	(0,21)	46
21	0,05	41	0,08	40	0,08	41	(0,07)	49	0,10	44	0,09	47
(332)	0,73	324	0,66	(361)	(0,70)	(408)	(0,72)	(257)	(0,50)	311	0,61	48
8 865	19,42	9 815	20,08	10 316	19,89	11 615	20,46	10 845	21,28	10 501	20,59	49
8 163	17,88	8 766	17,94	9 094	17,54	9 898	17,43	9 364	18,37	9 179	18,00	50
17 205	37,69	19 358	39,61	20 983	40,46	(24 565)	43,27	21 870	42,90	21 174	41,52	51
9 129	20,00	9 776	20,00	10 172	19,61	11 003	19,38	10 283	20,17	10 171	19,94	52
43 026	94,25	45 973	94,07	48 978	94,44	53 435	94,11	47 871	93,91	47 969	94,06	53
26,38	/	28,44	/	30,39	/	33,99	/	30,77	/	30,24	/	54
24,81	/	26,74	/	28,68	/	31,98	/	28,88	/	28,43	/	55

Entgelt für die geleistete Arbeitszeit (Bruttoverdienst abzüglich Sonderzahlungen, vermögenswirksame Leistungen, Vergütung geleistet werden.- 4) Unbare individuelle Leistungen, Aktienoptionsprogramme, Belegschaftsaktien, Belegschaftseinrichtungen.- Träger oder Bildung von Rückstellungen, um ihren Arbeitnehmern Anspruch auf Sozialleistungen zu sichern.- 7) Arbeitgeberbeiträge nehmer, d. h. ohne Zwischenschaltung eines Versicherungsträgers und ohne Rückstellungen zu bilden.- 9) Beiträge zum U2-Verfahren Schwerbehindertenrecht (Teil 2 SGB IX).- 12) Arbeitskosten insg. abzüglich Bruttoverdienste (D.11). Entspricht den Entgeltfortzahlung, unterstellte Sozialbeiträge zur Alters- und Gesundheitsvorsorge von Beamten, Sozialbeiträge der Entgelt für die geleistete Arbeitszeit.- 15) Gesetzliche Arbeitgeberbeiträge zur Sozialversicherung, Vergütung gesetzlicher Lohnsumme oder Beschäftigtenzahl.-

## Arbeitskosten je Vollzeiteinheit 2016 nach Kostenarten, Wirtschaftszweigen und Unternehmensgrößenklassen

Deutschland

45 Handel mit Kraftfahrzeugen; Instandhaltung und Reparatur von Kraftfahrzeugen

Lfd.Nr.	Schlüssel 1)	Kostenart	10 und mehr	
			EUR	%
1		Bruttoarbeitskosten insgesamt .....	53 595	100,00
2	D	Nettoarbeitskosten (Bruttoarbeitskosten abzüglich Lohnsubventionen) .....	53 523	99,87
3	D.5	Lohnsubventionen (dem Arbeitgeber erstattete Lohn- und Gehaltszahlungen) .....	/	/
4	D.1	Arbeitnehmerentgelt .....	53 104	99,08
5	D.11	Bruttoverdienste .....	42 757	79,78
6	D.111	Bruttoverdienste (ohne Auszubildende) .....	41 574	77,57
7	D.11111	Entgelt für die geleistete Arbeitszeit 2) .....	31 586	58,93
8	D.11112	Sonderzahlungen insgesamt 3) .....	(3 713)	(6,93)
9		dar.: von persönlichen Leistungen und vom Unternehmenserfolg abhängig .....	(1 151)	(2,15)
10	D.1112	Leistungen zur Vermögensbildung der Arbeitnehmer .....	126	0,23
11	D.1113	Vergütung für nicht gearbeitete Tage .....	5 289	9,87
12		Urlaubsvergütung .....	3 930	7,33
13		Vergütung gesetzlicher Feiertage .....	1 304	2,43
14		Vergütung sonstiger betrieblicher oder tariflicher arbeitsfreier Tage .....	(55)	(0,10)
15	D.1114	Sachleistungen 4) .....	/	/
16		dar.: unbare individuelle Leistungen 5) .....	/	/
17	D.112	Bruttoverdienste der Auszubildenden .....	1 183	2,21
18	D.12	Sozialbeiträge der Arbeitgeber .....	10 347	19,31
19	D.121	Tatsächliche Sozialbeiträge der Arbeitgeber (ohne Auszubildende) 6) .....	8 318	15,52
20	D.1211	Gesetzliche Arbeitgeberbeiträge zur Sozialversicherung .....	7 657	14,29
21		Rentenversicherungsbeiträge .....	3 596	6,71
22		dar.: Aufstockungsbeiträge zur Rentenversicherung im Rahmen der Altersteilzeit .....	(14)	(0,03)
23		Arbeitslosenversicherungsbeiträge .....	556	1,04
24		Kranken- und Pflegeversicherungsbeiträge .....	2 978	5,56
25		Beiträge zur gesetzlichen Unfallversicherung .....	480	0,90
26		Umlage für das Insolvenzgeld .....	46	0,09
27		Sonstige gesetzliche Aufwendungen 7) .....	/	/
28	D.1212	Aufwendungen für die betriebliche Altersversorgung ohne Entgeltumwandlung .....	/	/
29		Aufwendungen für betriebliche Ruhegeldzusagen .....	/	/
30		Zuwendungen an Pensionskassen .....	/	/
31		Zuwendungen an Unterstützungskassen .....	/	/
32		Beiträge zur Direktversicherung .....	(97)	(0,18)
33		Beiträge an Pensionsfonds .....	(6)	(0,01)
34		Beiträge an den Pensions-Sicherungs-Verein VVaG .....	/	(0,01)
35	D.122	Unterstellte Sozialbeiträge der Arbeitgeber (ohne Auszubildende) 8) .....	1 736	3,24
36	D.1221	Entgeltfortzahlung .....	1 549	2,89
37		Entgeltfortzahlung im Krankheitsfall .....	1 398	2,61
38		Arbeitgeberzuschüsse zum Mutterschaftsgeld 9) .....	151	0,28
39	D.1222	Unterstellte Sozialbeiträge zur Alters- und Gesundheitsvorsorge von Beamten .....	-	-
40	D.1223	Zahlungen an aus dem Unternehmen ausscheidende Arbeitnehmer .....	(182)	(0,34)
41		Entlassungsschadigungen .....	/	/
42		Aufstockungsbeträge zum Bruttoverdienst im Rahmen der Altersteilzeit .....	38	(0,07)
43	D.1224	Sonstige freiwillige Sozialleistungen der Arbeitgeber .....	/	/
44	D.123	Sozialbeiträge der Arbeitgeber für Auszubildende .....	292	0,55
45	D.2	Kosten für die berufliche Aus- und Weiterbildung .....	354	0,66
46	D.3	Sonstige Aufwendungen 10) .....	(108)	(0,20)
47	D.4	Steuern auf die Lohnsumme oder Beschäftigtenzahl 11) .....	28	0,05
48		Nachrichtlich:		
49		Aufwendungen der Arbeitnehmer für betriebliche Altersversorgung .....	413	0,77
50		Lohnnebenkosten 12) .....	10 837	20,22
51		dar.: gesetzliche Lohnnebenkosten 13) .....	9 527	17,78
52		Personalnebenkosten insgesamt 14) .....	22 009	41,07
53		dar.: gesetzliche Personalnebenkosten 15) .....	10 539	19,66
54		Bruttoarbeitskosten je Vollzeiteinheit einschließlich Auszubildende .....	47 942	89,45
55		Bruttoarbeitskosten je geleistete Stunde der Beschäftigten (ohne Auszubildende) .....	31,31	
		Nettoarbeitskosten je geleistete Stunde der Beschäftigten (einschl. Auszubildende) ..	27,97	

1) Harmonisierter Schlüssel der statistischen Ämter der Europäischen Union nach Verordnung (EG) 1737/2005.- 2) Laufend gezahltes für nicht gearbeitete Tage, Sachleistungen).- 3) Zahlungen, die im Allgemeinen nicht laufend mit jeder Lohn- und Gehaltszahlung  
5) Naturalleistungen, Firmenwagen, Personalrabatte, Job-Tickets und Zinsersparnisse.- 6) Zahlungen der Arbeitgeber an Versicherungen zur Winterbeschäftigungs-Umlage nach Winterbeschäftigungs-Verordnung.- 8) Sozialleistungen der Arbeitgeber direkt an ihre Arbeit nach Aufwendungsausgleichsgesetz.- 10) Anwerbungskosten, vom Arbeitgeber gestellte Berufskleidung.- 11) Ausgleichsabgabe nach "indirekten Kosten" der Internationalen Arbeitsorganisation (ILO).- 13) Gesetzliche Arbeitgeberbeiträge zur Sozialversicherung, Arbeitgeber für Auszubildende, Steuern auf die Lohnsumme oder Beschäftigtenzahl.- 14) Arbeitskosten insgesamt abzüglich Feiertage, Entgeltfortzahlung, unterstellte Sozialbeiträge zur Alters- und Gesundheitsvorsorge von Beamten, Steuern auf die

Arbeitskosten je Vollzeiteinheit in Unternehmen mit ... Arbeitnehmern												Lfd. Nr.
davon mit ... bis ... Arbeitnehmern										50 und mehr		
10 - 49		50 - 249		250 - 499		500 - 999		1000 und mehr				
EUR	%	EUR	%	EUR	%	EUR	%	EUR	%	EUR	%	
45 932	100,00	52 414	100,00	54 535	100,00	/	100,00	67 388	100,00	58 493	100,00	1
45 771	99,65	52 401	99,97	54 518	99,97	/	99,98	67 370	99,97	58 478	99,97	2
/	/	/	/	/	/	/	/	18	0,03	/	/	3
45 586	99,25	51 910	99,04	53 831	98,71	/	99,12	66 742	99,04	57 910	99,00	4
36 860	80,25	41 812	79,77	43 515	79,79	/	81,78	52 463	77,85	46 527	79,54	5
35 666	77,65	40 550	77,36	41 980	76,98	/	80,26	51 597	76,57	45 351	77,53	6
28 566	62,19	31 349	59,81	31 989	58,66	(37 256)	(55,11)	36 492	54,15	33 516	57,30	7
(1 960)	(4,27)	(3 111)	5,93	(3 379)	(6,20)	/	/	7 409	10,99	(4 834)	(8,26)	8
/	/	(1 145)	(2,18)	/	/	/	/	2 092	3,10	(1 456)	(2,49)	9
(110)	(0,24)	135	0,26	/	/	/	/	161	0,24	136	(0,23)	10
4 586	9,98	5 222	9,96	5 510	10,10	6 056	(8,96)	6 676	9,91	5 739	9,81	11
3 416	7,44	3 898	7,44	4 148	7,61	4 456	(6,59)	4 893	7,26	4 258	7,28	12
1 150	2,50	1 264	2,41	1 310	2,40	(1 558)	2,30	1 640	2,43	1 403	2,40	13
/	/	/	/	/	/	/	/	(143)	(0,21)	/	/	14
(444)	(0,97)	(733)	(1,40)	/	/	/	/	859	1,28	/	/	15
(433)	(0,94)	(727)	(1,39)	/	/	/	/	796	1,18	/	/	16
1 195	2,60	1 262	2,41	(1 535)	(2,81)	/	/	866	1,28	1 176	(2,01)	17
8 726	19,00	10 098	19,27	10 316	18,92	(11 724)	(17,34)	14 279	21,19	11 383	19,46	18
7 053	15,36	8 131	15,51	8 068	14,79	(9 608)	14,21	11 405	16,92	9 127	15,60	19
6 819	14,85	7 622	14,54	7 796	14,30	8 589	(12,71)	9 296	13,79	8 193	14,01	20
3 128	6,81	3 568	6,81	3 672	6,73	4 121	(6,10)	4 525	6,72	3 895	6,66	21
/	/	/	/	/	/	/	/	73	0,11	(23)	(0,04)	22
477	1,04	556	1,06	573	1,05	645	(0,95)	703	1,04	607	1,04	23
2 748	5,98	2 946	5,62	2 954	5,42	3 243	(4,80)	3 505	5,20	3 125	5,34	24
426	0,93	505	0,96	(550)	1,01	(524)	/	505	0,75	515	0,88	25
40	0,09	46	0,09	47	0,09	56	(0,08)	58	0,09	51	0,09	26
/	/	/	/	/	/	/	/	/	/	/	/	27
/	/	/	/	/	/	/	/	2 109	3,13	/	/	28
/	/	/	/	/	/	/	/	1 918	2,85	/	/	29
/	/	/	/	/	/	/	/	27	0,04	/	/	30
/	/	/	/	/	/	/	/	56	0,08	/	/	31
(124)	(0,27)	/	/	/	/	/	/	63	0,09	/	/	32
/	/	/	/	/	/	/	/	32	0,05	9	(0,01)	33
/	/	/	/	/	/	/	/	14	0,02	/	(0,01)	34
1 377	3,00	1 656	3,16	(1 865)	3,42	(1 847)	/	2 671	3,96	1 965	3,36	35
1 308	2,85	1 480	2,82	(1 684)	3,09	(1 631)	/	2 172	3,22	1 703	2,91	36
1 172	2,55	1 326	2,53	(1 525)	2,80	(1 459)	/	2 005	2,98	1 543	2,64	37
136	0,30	155	0,29	159	0,29	172	(0,25)	167	0,25	161	0,27	38
/	/	/	/	/	/	/	/	/	/	/	/	39
/	/	/	/	/	/	(214)	/	485	0,72	(257)	(0,44)	40
/	/	/	/	/	/	/	/	281	0,42	(195)	(0,33)	41
/	/	/	/	/	/	/	/	204	0,30	(62)	(0,11)	42
/	/	/	/	/	/	/	/	15	0,02	(5)	(0,01)	43
296	(0,64)	311	0,59	(383)	(0,70)	/	/	203	0,30	290	(0,50)	44
(240)	(0,52)	(346)	(0,66)	/	/	/	/	547	0,81	427	0,73	45
/	/	/	/	/	/	/	/	73	0,11	(123)	(0,21)	46
(19)	(0,04)	38	0,07	37	0,07	/	/	26	0,04	34	0,06	47
(333)	(0,72)	(429)	0,82	(426)	(0,78)	(467)	/	554	0,82	464	0,79	48
9 071	19,75	10 603	20,23	11 020	20,21	12 317	(18,22)	14 925	22,15	11 966	20,46	49
8 442	18,38	9 452	18,03	9 900	18,15	10 520	/	11 696	17,36	10 220	17,47	50
17 366	37,81	21 066	40,19	22 546	41,34	/	(44,89)	30 896	45,85	24 977	42,70	51
9 296	20,24	10 404	19,85	10 827	19,85	11 809	(17,47)	13 134	19,49	11 334	19,38	52
40 737	88,69	46 394	88,51	47 331	86,79	/	90,93	63 654	94,46	52 614	89,95	53
26,34	/	30,41	/	32,24	/	(39,67)	/	41,50	/	34,58	/	54
23,29	/	26,93	/	27,97	/	/	/	39,19	/	31,09	/	55

Entgelt für die geleistete Arbeitszeit (Bruttoverdienst abzüglich Sonderzahlungen, vermögenswirksame Leistungen, Vergütung geleistet werden.- 4) Unbare individuelle Leistungen, Aktienoptionsprogramme, Belegschaftsaktien, Belegschaftseinrichtungen.- Träger oder Bildung von Rückstellungen, um ihren Arbeitnehmern Anspruch auf Sozialleistungen zu sichern.- 7) Arbeitgeberbeiträge nehmer, d. h. ohne Zwischenschaltung eines Versicherungsträgers und ohne Rückstellungen zu bilden.- 9) Beiträge zum U2-Verfahren Schwerbehindertenrecht (Teil 2 SGB IX).- 12) Arbeitskosten insg. abzüglich Bruttoverdienste (D.11). Entspricht den Entgeltfortzahlung, unterstellte Sozialbeiträge zur Alters- und Gesundheitsvorsorge von Beamten, Sozialbeiträge der Entgelt für die geleistete Arbeitszeit.- 15) Gesetzliche Arbeitgeberbeiträge zur Sozialversicherung, Vergütung gesetzlicher Lohnsumme oder Beschäftigtenzahl.-

## Arbeitskosten je Vollzeiteinheit 2016 nach Kostenarten, Wirtschaftszweigen und Unternehmensgrößenklassen

Deutschland

46 Großhandel (ohne Handel mit Kraftfahrzeugen)

Lfd.Nr.	Schlüssel 1)	Kostenart	10 und mehr	
			EUR	%
1		Bruttoarbeitskosten insgesamt .....	60 569	100,00
2	D	Nettoarbeitskosten (Bruttoarbeitskosten abzüglich Lohnsubventionen) .....	60 526	99,93
3	D.5	Lohnsubventionen (dem Arbeitgeber erstattete Lohn- und Gehaltszahlungen) .....	/	/
4	D.1	Arbeitnehmerentgelt .....	60 255	99,48
5	D.11	Bruttoverdienste .....	48 639	80,30
6	D.111	Bruttoverdienste (ohne Auszubildende) .....	48 173	79,53
7	D.11111	Entgelt für die geleistete Arbeitszeit 2) .....	35 371	58,40
8	D.11112	Sonderzahlungen insgesamt 3) .....	(5 398)	8,91
9		dar.: von persönlichen Leistungen und vom Unternehmenserfolg abhängig .....	(2 358)	(3,89)
10	D.1112	Leistungen zur Vermögensbildung der Arbeitnehmer .....	125	0,21
11	D.1113	Vergütung für nicht gearbeitete Tage .....	6 031	9,96
12		Urlaubsvergütung .....	4 531	7,48
13		Vergütung gesetzlicher Feiertage .....	1 444	2,38
14		Vergütung sonstiger betrieblicher oder tariflicher arbeitsfreier Tage .....	(55)	(0,09)
15	D.1114	Sachleistungen 4) .....	1 247	2,06
16		dar.: unbare individuelle Leistungen 5) .....	1 115	1,84
17	D.112	Bruttoverdienste der Auszubildenden .....	466	0,77
18	D.12	Sozialbeiträge der Arbeitgeber .....	11 617	19,18
19	D.121	Tatsächliche Sozialbeiträge der Arbeitgeber (ohne Auszubildende) 6) .....	9 130	15,07
20	D.1211	Gesetzliche Arbeitgeberbeiträge zur Sozialversicherung .....	8 243	13,61
21		Rentenversicherungsbeiträge .....	3 997	6,60
22		dar.: Aufstockungsbeiträge zur Rentenversicherung im Rahmen der Altersteilzeit .....	/	/
23		Arbeitslosenversicherungsbeiträge .....	624	1,03
24		Kranken- und Pflegeversicherungsbeiträge .....	3 175	5,24
25		Beiträge zur gesetzlichen Unfallversicherung .....	392	0,65
26		Umlage für das Insolvenzgeld .....	54	0,09
27		Sonstige gesetzliche Aufwendungen 7) .....	/	/
28	D.1212	Aufwendungen für die betriebliche Altersversorgung ohne Entgeltumwandlung .....	(888)	(1,47)
29		Aufwendungen für betriebliche Ruhegeldzusagen .....	(568)	(0,94)
30		Zuwendungen an Pensionskassen .....	/	/
31		Zuwendungen an Unterstützungskassen .....	/	/
32		Beiträge zur Direktversicherung .....	(137)	(0,23)
33		Beiträge an Pensionsfonds .....	/	/
34		Beiträge an den Pensions-Sicherungs-Verein VVaG .....	(4)	(0,01)
35	D.122	Unterstellte Sozialbeiträge der Arbeitgeber (ohne Auszubildende) 8) .....	2 373	3,92
36	D.1221	Entgeltfortzahlung .....	1 729	2,85
37		Entgeltfortzahlung im Krankheitsfall .....	1 558	2,57
38		Arbeitgeberzuschüsse zum Mutterschaftsgeld 9) .....	171	0,28
39	D.1222	Unterstellte Sozialbeiträge zur Alters- und Gesundheitsvorsorge von Beamten .....	-	-
40	D.1223	Zahlungen an aus dem Unternehmen ausscheidende Arbeitnehmer .....	/	/
41		Entlassungsschadigungen .....	/	/
42		Aufstockungsbeträge zum Bruttoverdienst im Rahmen der Altersteilzeit .....	/	/
43	D.1224	Sonstige freiwillige Sozialleistungen der Arbeitgeber .....	/	/
44	D.123	Sozialbeiträge der Arbeitgeber für Auszubildende .....	113	0,19
45	D.2	Kosten für die berufliche Aus- und Weiterbildung .....	(189)	(0,31)
46	D.3	Sonstige Aufwendungen 10) .....	(93)	(0,15)
47	D.4	Steuern auf die Lohnsumme oder Beschäftigtenzahl 11) .....	31	0,05
48		Nachrichtlich:		
48		Aufwendungen der Arbeitnehmer für betriebliche Altersversorgung .....	431	0,71
49		Lohnnebenkosten 12) .....	11 930	19,70
50		dar.: gesetzliche Lohnnebenkosten 13) .....	10 116	16,70
51		Personalnebenkosten insgesamt 14) .....	25 198	41,60
52		dar.: gesetzliche Personalnebenkosten 15) .....	11 447	18,90
53		Bruttoarbeitskosten je Vollzeiteinheit einschließlich Auszubildende .....	58 257	96,18
54		Bruttoarbeitskosten je geleistete Stunde der Beschäftigten (ohne Auszubildende) .....	35,32	
55		Nettoarbeitskosten je geleistete Stunde der Beschäftigten (einschl. Auszubildende) ..	33,96	

1) Harmonisierter Schlüssel der statistischen Ämter der Europäischen Union nach Verordnung (EG) 1737/2005.- 2) Laufend gezahltes für nicht gearbeitete Tage, Sachleistungen).- 3) Zahlungen, die im Allgemeinen nicht laufend mit jeder Lohn- und Gehaltszahlung  
5) Naturalleistungen, Firmenwagen, Personalrabatte, Job-Tickets und Zinsersparnisse.- 6) Zahlungen der Arbeitgeber an Versicherungen zur Winterbeschäftigungs-Umlage nach Winterbeschäftigungs-Verordnung.- 7) Sozialleistungen der Arbeitgeber direkt an ihre Arbeit nach Aufwendungsausgleichsgesetz.- 8) Anwerbungskosten, vom Arbeitgeber gestellte Berufskleidung.- 9) Ausgleichsabgabe nach "indirekten Kosten" der Internationalen Arbeitsorganisation (ILO).- 10) Gesetzliche Arbeitgeberbeiträge zur Sozialversicherung, Arbeitgeber für Auszubildende, Steuern auf die Lohnsumme oder Beschäftigtenzahl.- 11) Arbeitskosten insgesamt abzüglich Feiertage, Entgeltfortzahlung, unterstellte Sozialbeiträge zur Alters- und Gesundheitsvorsorge von Beamten, Steuern auf die

Arbeitskosten je Vollzeiteinheit in Unternehmen mit ... Arbeitnehmern												Lfd. Nr.
davon mit ... bis ... Arbeitnehmern										50 und mehr		
10 - 49		50 - 249		250 - 499		500 - 999		1000 und mehr				
EUR	%	EUR	%	EUR	%	EUR	%	EUR	%	EUR	%	
53 782	100,00	57 326	100,00	(60 884)	100,00	(72 945)	100,00	72 860	100,00	63 397	100,00	1
53 671	99,79	57 305	99,96	(60 872)	99,98	(72 936)	99,99	72 853	99,99	63 382	99,98	2
/	/	/	/	/	/	/	/	7	(0,01)	/	/	3
53 588	99,64	57 004	99,44	(60 593)	99,52	(72 519)	99,42	72 386	99,35	63 033	99,43	4
43 710	81,27	46 081	80,38	(49 023)	80,52	(57 877)	79,34	57 735	79,24	50 692	79,96	5
43 344	80,59	45 593	79,53	(48 555)	79,75	(57 207)	78,42	57 251	78,58	50 185	79,16	6
32 906	61,18	34 092	59,47	(35 587)	58,45	(40 232)	55,15	39 765	54,58	36 399	57,41	7
/	(7,17)	(4 446)	(7,76)	/	/	/	(11,35)	/	(11,81)	(6 041)	9,53	8
/	/	/	(3,80)	/	/	/	/	2 730	3,75	(2 530)	(3,99)	9
(98)	(0,18)	133	(0,23)	/	/	/	/	143	0,20	137	0,22	10
5 400	10,04	5 750	10,03	(6 187)	10,16	(7 049)	9,66	7 110	9,76	6 294	9,93	11
4 047	7,53	4 299	7,50	(4 700)	7,72	(5 327)	7,30	5 349	7,34	4 733	7,47	12
1 320	2,45	1 388	2,42	(1 456)	2,39	(1 662)	2,28	1 665	2,29	1 496	2,36	13
/	/	/	/	/	/	/	/	96	(0,13)	(64)	(0,10)	14
(1 086)	(2,02)	(1 172)	2,04	/	/	/	/	/	(2,23)	(1 315)	(2,07)	15
(1 076)	(2,00)	(1 122)	(1,96)	/	/	/	/	(1 223)	(1,68)	(1 131)	1,78	16
/	/	(488)	(0,85)	/	/	/	/	484	(0,66)	507	(0,80)	17
9 878	18,37	10 923	19,05	11 570	19,00	(14 642)	20,07	14 650	20,11	12 341	19,47	18
8 033	14,94	8 543	14,90	8 946	14,69	(11 696)	16,03	11 106	15,24	9 588	15,12	19
7 507	13,96	7 999	13,95	8 281	13,60	(9 677)	13,27	9 284	12,74	8 549	13,48	20
3 600	6,69	3 874	6,76	4 042	6,64	(4 681)	6,42	4 577	6,28	4 163	6,57	21
/	/	/	/	/	/	/	/	29	(0,04)	/	/	22
554	1,03	603	1,05	634	1,04	(743)	1,02	722	0,99	653	1,03	23
2 967	5,52	3 080	5,37	3 162	5,19	(3 681)	5,05	3 488	4,79	3 262	5,15	24
339	0,63	393	0,69	391	(0,64)	/	(0,66)	438	0,60	414	0,65	25
47	0,09	50	0,09	51	0,08	/	/	59	0,08	(58)	(0,09)	26
/	/	/	/	/	/	(0)	/	0	(0,00)	/	/	27
/	/	/	/	/	/	/	/	1 823	2,50	(1 039)	(1,64)	28
/	/	/	/	/	/	/	/	1 355	1,86	(728)	(1,15)	29
/	/	/	/	/	/	/	/	/	/	/	/	30
/	/	/	/	/	/	/	/	97	(0,13)	/	/	31
/	/	/	/	/	/	/	/	99	(0,14)	(109)	(0,17)	32
/	/	/	/	/	/	/	/	24	(0,03)	/	/	33
/	/	/	/	/	/	/	/	11	0,02	(5)	(0,01)	34
(1 757)	(3,27)	(2 261)	(3,94)	(2 507)	(4,12)	(2 787)	(3,82)	3 427	4,70	2 630	4,15	35
1 476	2,74	1 650	2,88	1 751	(2,88)	(2 147)	2,94	2 111	2,90	1 834	2,89	36
1 319	2,45	1 483	2,59	1 587	(2,61)	(1 945)	(2,67)	1 920	2,63	1 658	2,61	37
157	0,29	167	0,29	(164)	0,27	(202)	0,28	191	0,26	176	0,28	38
/	/	/	/	/	/	/	/	/	/	/	/	39
/	/	/	/	/	/	/	/	(1 296)	(1,78)	/	/	40
/	/	/	/	/	/	/	/	(1 217)	(1,67)	/	/	41
/	/	/	/	/	/	/	/	78	(0,11)	/	/	42
/	/	/	/	/	/	/	/	(20)	(0,03)	/	/	43
/	/	(119)	(0,21)	/	/	/	/	117	(0,16)	124	(0,20)	44
/	/	(168)	(0,29)	/	/	/	/	329	(0,45)	(220)	(0,35)	45
/	/	/	/	/	/	/	/	(111)	0,15	(108)	(0,17)	46
(22)	(0,04)	36	0,06	36	(0,06)	35	(0,05)	34	0,05	35	0,06	47
(374)	(0,70)	(352)	0,61	/	/	/	/	552	(0,76)	455	0,72	48
10 072	18,73	11 245	19,62	11 860	19,48	15 068	20,66	15 125	20,76	12 704	20,04	49
9 094	16,91	9 805	17,10	10 186	16,73	(12 018)	16,48	11 546	15,85	10 542	16,63	50
20 876	38,82	23 234	40,53	(25 297)	41,55	(32 713)	44,85	33 095	45,42	26 998	42,59	51
10 325	19,20	11 073	19,32	11 523	18,93	(13 521)	18,54	13 094	17,97	11 915	18,79	52
52 049	96,78	54 927	95,82	(58 565)	96,19	(69 405)	95,15	70 286	96,47	60 821	95,94	53
31,02	/	33,11	/	(35,60)	/	(43,28)	/	43,82	/	37,15	/	54
29,99	/	31,71	/	(34,24)	/	(41,15)	/	42,26	/	35,63	/	55

Entgelt für die geleistete Arbeitszeit (Bruttoverdienst abzüglich Sonderzahlungen, vermögenswirksame Leistungen, Vergütung geleistet werden.- 4) Unbare individuelle Leistungen, Aktienoptionsprogramme, Belegschaftsaktien, Belegschaftseinrichtungen.- Träger oder Bildung von Rückstellungen, um ihren Arbeitnehmern Anspruch auf Sozialleistungen zu sichern.- 7) Arbeitgeberbeiträge nehmer, d. h. ohne Zwischenschaltung eines Versicherungsträgers und ohne Rückstellungen zu bilden.- 9) Beiträge zum U2-Verfahren Schwerbehindertenrecht (Teil 2 SGB IX).- 12) Arbeitskosten insg. abzüglich Bruttoverdienste (D.11). Entspricht den Entgeltfortzahlung, unterstellte Sozialbeiträge zur Alters- und Gesundheitsvorsorge von Beamten, Sozialbeiträge der Entgelt für die geleistete Arbeitszeit.- 15) Gesetzliche Arbeitgeberbeiträge zur Sozialversicherung, Vergütung gesetzlicher Lohnsumme oder Beschäftigtenzahl.-

## Arbeitskosten je Vollzeiteinheit 2016 nach Kostenarten, Wirtschaftszweigen und Unternehmensgrößenklassen

Deutschland

47 Einzelhandel (ohne Handel mit Kraftfahrzeugen)

Lfd.Nr.	Schlüssel 1)	Kostenart	10 und mehr	
			EUR	%
1		Bruttoarbeitskosten insgesamt .....	40 131	100,00
2	D	Nettoarbeitskosten (Bruttoarbeitskosten abzüglich Lohnsubventionen) .....	40 096	99,91
3	D.5	Lohnsubventionen (dem Arbeitgeber erstattete Lohn- und Gehaltszahlungen) .....	/	/
4	D.1	Arbeitnehmerentgelt .....	39 885	99,39
5	D.11	Bruttoverdienste .....	31 691	78,97
6	D.111	Bruttoverdienste (ohne Auszubildende) .....	30 903	77,01
7	D.11111	Entgelt für die geleistete Arbeitszeit 2) .....	24 384	60,76
8	D.11112	Sonderzahlungen insgesamt 3) .....	2 153	5,36
9		dar.: von persönlichen Leistungen und vom Unternehmenserfolg abhängig .....	(419)	(1,04)
10	D.1112	Leistungen zur Vermögensbildung der Arbeitnehmer .....	57	0,14
11	D.1113	Vergütung für nicht gearbeitete Tage .....	3 983	9,93
12		Urlaubsvergütung .....	3 033	7,56
13		Vergütung gesetzlicher Feiertage .....	918	2,29
14		Vergütung sonstiger betrieblicher oder tariflicher arbeitsfreier Tage .....	(32)	(0,08)
15	D.1114	Sachleistungen 4) .....	(325)	0,81
16		dar.: unbare individuelle Leistungen 5) .....	(306)	0,76
17	D.112	Bruttoverdienste der Auszubildenden .....	(788)	1,96
18	D.12	Sozialbeiträge der Arbeitgeber .....	8 193	20,42
19	D.121	Tatsächliche Sozialbeiträge der Arbeitgeber (ohne Auszubildende) 6) .....	6 513	16,23
20	D.1211	Gesetzliche Arbeitgeberbeiträge zur Sozialversicherung .....	6 288	15,67
21		Rentenversicherungsbeiträge .....	2 944	7,34
22		dar.: Aufstockungsbeiträge zur Rentenversicherung im Rahmen der Altersteilzeit .....	(5)	(0,01)
23		Arbeitslosenversicherungsbeiträge .....	431	1,07
24		Kranken- und Pflegeversicherungsbeiträge .....	2 569	6,40
25		Beiträge zur gesetzlichen Unfallversicherung .....	308	0,77
26		Umlage für das Insolvenzgeld .....	37	0,09
27		Sonstige gesetzliche Aufwendungen 7) .....	/	/
28	D.1212	Aufwendungen für die betriebliche Altersversorgung ohne Entgeltumwandlung .....	(225)	(0,56)
29		Aufwendungen für betriebliche Ruhegeldzusagen .....	/	/
30		Zuwendungen an Pensionskassen .....	/	/
31		Zuwendungen an Unterstützungskassen .....	/	/
32		Beiträge zur Direktversicherung .....	/	/
33		Beiträge an Pensionsfonds .....	3	(0,01)
34		Beiträge an den Pensions-Sicherungs-Verein VVaG .....	/	/
35	D.122	Unterstellte Sozialbeiträge der Arbeitgeber (ohne Auszubildende) 8) .....	1 479	3,69
36	D.1221	Entgeltfortzahlung .....	1 286	3,21
37		Entgeltfortzahlung im Krankheitsfall .....	1 162	2,90
38		Arbeitgeberzuschüsse zum Mutterschaftsgeld 9) .....	124	0,31
39	D.1222	Unterstellte Sozialbeiträge zur Alters- und Gesundheitsvorsorge von Beamten .....	-	-
40	D.1223	Zahlungen an aus dem Unternehmen ausscheidende Arbeitnehmer .....	/	(0,47)
41		Entlassungsschadensleistungen .....	/	/
42		Aufstockungsbeträge zum Bruttoverdienst im Rahmen der Altersteilzeit .....	(11)	(0,03)
43	D.1224	Sonstige freiwillige Sozialleistungen der Arbeitgeber .....	/	/
44	D.123	Sozialbeiträge der Arbeitgeber für Auszubildende .....	(202)	0,50
45	D.2	Kosten für die berufliche Aus- und Weiterbildung .....	(109)	(0,27)
46	D.3	Sonstige Aufwendungen 10) .....	/	/
47	D.4	Steuern auf die Lohnsumme oder Beschäftigtenzahl 11) .....	46	0,11
48		Nachrichtlich:		
49		Aufwendungen der Arbeitnehmer für betriebliche Altersversorgung .....	(203)	(0,51)
50		Lohnnebenkosten 12) .....	8 440	21,03
51		dar.: gesetzliche Lohnnebenkosten 13) .....	7 822	19,49
52		Personalnebenkosten insgesamt 14) .....	15 747	39,24
53		dar.: gesetzliche Personalnebenkosten 15) .....	8 538	21,28
54		Bruttoarbeitskosten je Vollzeiteinheit einschließlich Auszubildende .....	37 695	93,93
55		Bruttoarbeitskosten je geleistete Stunde der Beschäftigten (ohne Auszubildende) .....	23,86	
		Nettoarbeitskosten je geleistete Stunde der Beschäftigten (einschl. Auszubildende) ..	22,39	

1) Harmonisierter Schlüssel der statistischen Ämter der Europäischen Union nach Verordnung (EG) 1737/2005.- 2) Laufend gezahltes für nicht gearbeitete Tage, Sachleistungen).- 3) Zahlungen, die im Allgemeinen nicht laufend mit jeder Lohn- und Gehaltszahlung 5) Naturalleistungen, Firmenwagen, Personalrabatte, Job-Tickets und Zinsersparnisse.- 6) Zahlungen der Arbeitgeber an Versicherungen zur Winterbeschäftigungs-Umlage nach Winterbeschäftigungs-Verordnung.- 8) Sozialleistungen der Arbeitgeber direkt an ihre Arbeit nach Aufwendungsausgleichsgesetz.- 10) Anwerbungskosten, vom Arbeitgeber gestellte Berufskleidung.- 11) Ausgleichsabgabe nach "indirekten Kosten" der Internationalen Arbeitsorganisation (ILO).- 13) Gesetzliche Arbeitgeberbeiträge zur Sozialversicherung, Arbeitgeber für Auszubildende, Steuern auf die Lohnsumme oder Beschäftigtenzahl.- 14) Arbeitskosten insgesamt abzüglich Feiertage, Entgeltfortzahlung, unterstellte Sozialbeiträge zur Alters- und Gesundheitsvorsorge von Beamten, Steuern auf die

Arbeitskosten je Vollzeiteinheit in Unternehmen mit ... Arbeitnehmern												Lfd. Nr.
davon mit ... bis ... Arbeitnehmern										50 und mehr		
10 - 49		50 - 249		250 - 499		500 - 999		1000 und mehr				
EUR	%	EUR	%	EUR	%	EUR	%	EUR	%	EUR	%	
36 830	100,00	36 287	100,00	39 465	100,00	39 091	100,00	43 627	100,00	41 004	100,00	1
36 735	99,74	36 261	99,93	39 436	99,93	39 073	99,95	43 614	99,97	40 985	99,95	2
/	/	/	/	/	/	/	/	(14)	(0,03)	(19)	(0,05)	3
36 682	99,60	36 083	99,44	39 174	99,26	38 772	99,18	43 337	99,33	40 731	99,34	4
29 360	79,72	28 676	79,02	31 362	79,47	30 776	78,73	34 300	78,62	32 308	78,79	5
28 795	78,18	28 010	77,19	30 811	78,07	30 003	76,75	33 313	76,36	31 460	76,73	6
23 625	64,15	22 729	62,64	24 515	62,12	23 536	60,21	25 582	58,64	24 585	59,96	7
/	/	(1 360)	(3,75)	/	/	(2 162)	5,53	2 954	6,77	2 398	5,85	8
/	/	/	/	/	/	/	(1,45)	(360)	(0,83)	(428)	(1,04)	9
/	(0,16)	/	/	/	/	/	/	55	0,13	57	0,14	10
3 625	9,84	3 559	9,81	3 881	9,83	(3 915)	10,02	4 363	10,00	4 078	9,95	11
2 725	7,40	2 687	7,41	2 879	7,30	(2 992)	7,65	3 359	7,70	3 115	7,60	12
883	2,40	858	2,37	942	2,39	(903)	2,31	959	2,20	927	2,26	13
/	/	/	/	/	/	/	/	/	/	(36)	(0,09)	14
/	/	/	/	/	/	/	/	(359)	(0,82)	(343)	(0,84)	15
/	/	/	/	/	/	/	/	(337)	(0,77)	(319)	(0,78)	16
/	/	/	/	/	/	/	/	987	2,26	(847)	(2,07)	17
7 323	19,88	7 407	20,41	7 812	19,79	7 996	20,45	9 037	20,71	8 424	20,54	18
6 042	16,40	5 969	16,45	6 248	15,83	6 319	16,16	7 045	16,15	6 637	16,19	19
5 809	15,77	5 758	15,87	6 012	15,24	6 195	15,85	6 803	15,59	6 415	15,65	20
2 726	7,40	2 679	7,38	2 853	7,23	2 866	7,33	3 189	7,31	3 002	7,32	21
/	/	/	/	/	/	/	/	(9)	(0,02)	(6)	(0,01)	22
389	1,06	385	1,06	432	1,10	(421)	1,08	473	1,08	442	1,08	23
2 424	6,58	2 371	6,53	2 402	6,09	2 522	6,45	2 756	6,32	2 607	6,36	24
235	0,64	289	0,80	289	0,73	(349)	(0,89)	346	0,79	327	0,80	25
34	0,09	34	0,09	36	0,09	37	0,09	39	0,09	37	0,09	26
-	-	/	/	/	/	-	-	-	-	/	/	27
/	/	/	/	/	/	/	/	242	0,55	(222)	(0,54)	28
/	/	/	/	/	/	/	/	(90)	(0,21)	/	/	29
/	/	/	/	/	/	/	/	(97)	(0,22)	/	/	30
/	/	/	/	/	/	/	/	(27)	(0,07)	(23)	(0,05)	31
/	/	/	/	/	/	/	/	/	/	/	/	32
/	/	/	/	/	/	/	/	(5)	(0,01)	4	(0,01)	33
/	/	/	/	/	/	/	/	(1)	(0,00)	/	/	34
(1 138)	(3,09)	(1 272)	3,51	(1 428)	(3,62)	(1 468)	3,76	1 738	3,98	1 569	3,83	35
1 051	2,85	(1 146)	3,16	(1 222)	(3,10)	(1 362)	(3,49)	1 454	3,33	1 348	3,29	36
934	2,54	(1 029)	(2,84)	(1 096)	(2,78)	(1 241)	(3,17)	1 324	3,03	1 223	2,98	37
117	0,32	117	0,32	126	0,32	122	0,31	130	0,30	126	0,31	38
-	-	-	-	-	-	-	-	-	-	-	-	39
/	/	/	/	/	/	/	/	(280)	(0,64)	(217)	(0,53)	40
/	/	/	/	/	/	/	/	(258)	(0,59)	(203)	(0,50)	41
-	-	/	/	/	/	/	/	(22)	(0,05)	(14)	(0,04)	42
/	/	/	/	/	/	/	/	(4)	(0,01)	/	/	43
/	/	/	/	/	/	/	/	254	0,58	(217)	(0,53)	44
/	/	/	/	/	/	/	/	141	0,32	(119)	(0,29)	45
/	/	/	/	/	/	/	/	/	/	/	/	46
(23)	(0,06)	48	0,13	46	0,12	49	(0,13)	55	0,13	52	0,13	47
/	/	/	/	/	/	(135)	/	(151)	(0,35)	(181)	(0,44)	48
7 470	20,28	7 611	20,98	8 102	20,53	(8 315)	21,27	9 328	21,38	8 696	21,21	49
7 026	19,08	7 119	19,62	7 416	18,79	(7 816)	19,99	8 566	19,63	8 033	19,59	50
13 205	35,85	13 559	37,36	(14 949)	37,88	(15 556)	39,79	18 045	41,36	16 419	40,04	51
7 765	21,08	7 811	21,53	8 222	20,83	8 510	21,77	9 271	21,25	8 743	21,32	52
34 872	94,68	34 177	94,18	37 640	95,38	36 814	94,18	40 663	93,20	38 434	93,73	53
21,40	/	21,35	/	23,12	/	(23,74)	/	26,32	/	24,53	/	54
20,22	/	20,10	/	22,00	/	(22,35)	/	24,50	/	22,97	/	55

Entgelt für die geleistete Arbeitszeit (Bruttoverdienst abzüglich Sonderzahlungen, vermögenswirksame Leistungen, Vergütung geleistet werden.- 4) Unbare individuelle Leistungen, Aktienoptionsprogramme, Belegschaftsaktien, Belegschaftseinrichtungen.- Träger oder Bildung von Rückstellungen, um ihren Arbeitnehmern Anspruch auf Sozialleistungen zu sichern.- 7) Arbeitgeberbeiträge nehmer, d. h. ohne Zwischenschaltung eines Versicherungsträgers und ohne Rückstellungen zu bilden.- 9) Beiträge zum U2-Verfahren Schwerbehindertenrecht (Teil 2 SGB IX).- 12) Arbeitskosten insg. abzüglich Bruttoverdienste (D.11). Entspricht den Entgeltfortzahlung, unterstellte Sozialbeiträge zur Alters- und Gesundheitsvorsorge von Beamten, Sozialbeiträge der Entgelt für die geleistete Arbeitszeit.- 15) Gesetzliche Arbeitgeberbeiträge zur Sozialversicherung, Vergütung gesetzlicher Lohnsumme oder Beschäftigtenzahl.-



## Arbeitskosten je Vollzeiteinheit 2016 nach Kostenarten, Wirtschaftszweigen und Unternehmensgrößenklassen

Deutschland

H Verkehr und Lagerei

Lfd.Nr.	Schlüssel 1)	Kostenart	10 und mehr	
			EUR	%
1		Bruttoarbeitskosten insgesamt .....	47 898	100,00
2	D	Nettoarbeitskosten (Bruttoarbeitskosten abzüglich Lohnsubventionen) .....	47 443	99,05
3	D.5	Lohnsubventionen (dem Arbeitgeber erstattete Lohn- und Gehaltszahlungen) .....	455	0,95
4	D.1	Arbeitnehmerentgelt .....	47 555	99,29
5	D.11	Bruttoverdienste .....	36 433	76,06
6	D.111	Bruttoverdienste (ohne Auszubildende) .....	36 117	75,41
7	D.11111	Entgelt für die geleistete Arbeitszeit 2) .....	28 342	59,17
8	D.11112	Sonderzahlungen insgesamt 3) .....	2 510	5,24
9		dar.: von persönlichen Leistungen und vom Unternehmenserfolg abhängig .....	743	1,55
10	D.1112	Leistungen zur Vermögensbildung der Arbeitnehmer .....	61	0,13
11	D.1113	Vergütung für nicht gearbeitete Tage .....	4 716	9,85
12		Urlaubsvergütung .....	3 508	7,32
13		Vergütung gesetzlicher Feiertage .....	1 136	2,37
14		Vergütung sonstiger betrieblicher oder tariflicher arbeitsfreier Tage .....	(71)	(0,15)
15	D.1114	Sachleistungen 4) .....	489	1,02
16		dar.: unbare individuelle Leistungen 5) .....	417	0,87
17	D.112	Bruttoverdienste der Auszubildenden .....	316	0,66
18	D.12	Sozialbeiträge der Arbeitgeber .....	11 122	23,22
19	D.121	Tatsächliche Sozialbeiträge der Arbeitgeber (ohne Auszubildende) 6) .....	8 413	17,56
20	D.1211	Gesetzliche Arbeitgeberbeiträge zur Sozialversicherung .....	6 683	13,95
21		Rentenversicherungsbeiträge .....	3 064	6,40
22		dar.: Aufstockungsbeiträge zur Rentenversicherung im Rahmen der Altersteilzeit .....	21	0,04
23		Arbeitslosenversicherungsbeiträge .....	464	0,97
24		Kranken- und Pflegeversicherungsbeiträge .....	2 595	5,42
25		Beiträge zur gesetzlichen Unfallversicherung .....	521	1,09
26		Umlage für das Insolvenzgeld .....	38	0,08
27		Sonstige gesetzliche Aufwendungen 7) .....	/	/
28	D.1212	Aufwendungen für die betriebliche Altersversorgung ohne Entgeltumwandlung .....	1 730	3,61
29		Aufwendungen für betriebliche Ruhegeldzusagen .....	1 358	2,83
30		Zuwendungen an Pensionskassen .....	(205)	(0,43)
31		Zuwendungen an Unterstützungskassen .....	75	0,16
32		Beiträge zur Direktversicherung .....	(46)	(0,10)
33		Beiträge an Pensionsfonds .....	(42)	(0,09)
34		Beiträge an den Pensions-Sicherungs-Verein VVaG .....	5	0,01
35	D.122	Unterstellte Sozialbeiträge der Arbeitgeber (ohne Auszubildende) 8) .....	2 631	5,49
36	D.1221	Entgeltfortzahlung .....	1 877	3,92
37		Entgeltfortzahlung im Krankheitsfall .....	1 749	3,65
38		Arbeitgeberzuschüsse zum Mutterschaftsgeld 9) .....	128	0,27
39	D.1222	Unterstellte Sozialbeiträge zur Alters- und Gesundheitsvorsorge von Beamten .....	382	0,80
40	D.1223	Zahlungen an aus dem Unternehmen ausscheidende Arbeitnehmer .....	(314)	(0,65)
41		Entlassungsschadigungen .....	(247)	(0,52)
42		Aufstockungsbeträge zum Bruttoverdienst im Rahmen der Altersteilzeit .....	66	0,14
43	D.1224	Sonstige freiwillige Sozialleistungen der Arbeitgeber .....	58	0,12
44	D.123	Sozialbeiträge der Arbeitgeber für Auszubildende .....	79	0,16
45	D.2	Kosten für die berufliche Aus- und Weiterbildung .....	227	0,47
46	D.3	Sonstige Aufwendungen 10) .....	80	0,17
47	D.4	Steuern auf die Lohnsumme oder Beschäftigtenzahl 11) .....	35	0,07
48		Nachrichtlich:		
48		Aufwendungen der Arbeitnehmer für betriebliche Altersversorgung .....	222	0,46
49		Lohnnebenkosten 12) .....	11 465	23,94
50		dar.: gesetzliche Lohnnebenkosten 13) .....	9 056	18,91
51		Personalnebenkosten insgesamt 14) .....	19 556	40,83
52		dar.: gesetzliche Personalnebenkosten 15) .....	10 114	21,12
53		Bruttoarbeitskosten je Vollzeiteinheit einschließlich Auszubildende .....	46 659	97,41
54		Bruttoarbeitskosten je geleistete Stunde der Beschäftigten (ohne Auszubildende) .....	27,84	
55		Nettoarbeitskosten je geleistete Stunde der Beschäftigten (einschl. Auszubildende) ..	26,87	

1) Harmonisierter Schlüssel der statistischen Ämter der Europäischen Union nach Verordnung (EG) 1737/2005.- 2) Laufend gezahltes für nicht gearbeitete Tage, Sachleistungen).- 3) Zahlungen, die im Allgemeinen nicht laufend mit jeder Lohn- und Gehaltszahlung  
5) Naturalleistungen, Firmenwagen, Personalrabatte, Job-Tickets und Zinsersparnisse.- 6) Zahlungen der Arbeitgeber an Versicherungen zur Winterbeschäftigungs-Umlage nach Winterbeschäftigungs-Verordnung.- 8) Sozialleistungen der Arbeitgeber direkt an ihre Arbeit nach Aufwendungsausgleichsgesetz.- 10) Anwerbungskosten, vom Arbeitgeber gestellte Berufskleidung.- 11) Ausgleichsabgabe nach "indirekten Kosten" der Internationalen Arbeitsorganisation (ILO).- 13) Gesetzliche Arbeitgeberbeiträge zur Sozialversicherung, Arbeitgeber für Auszubildende, Steuern auf die Lohnsumme oder Beschäftigtenzahl.- 14) Arbeitskosten insgesamt abzüglich Feiertage, Entgeltfortzahlung, unterstellte Sozialbeiträge zur Alters- und Gesundheitsvorsorge von Beamten, Steuern auf die

Arbeitskosten je Vollzeiteinheit in Unternehmen mit ... Arbeitnehmern												Lfd. Nr.
davon mit ... bis ... Arbeitnehmern										50 und mehr		
10 - 49		50 - 249		250 - 499		500 - 999		1000 und mehr				
EUR	%	EUR	%	EUR	%	EUR	%	EUR	%	EUR	%	
36 742	100,00	40 882	100,00	43 591	100,00	45 980	100,00	58 501	100,00	50 514	100,00	1
36 621	99,67	40 853	99,93	43 575	99,96	45 971	99,98	57 465	98,23	49 981	98,94	2
/	/	/	/	/	/	/	/	1 037	1,77	533	1,06	3
36 646	99,74	40 680	99,50	43 355	99,46	45 587	99,14	57 950	99,06	50 114	99,21	4
29 254	79,62	32 126	78,58	33 743	77,41	35 933	78,15	42 974	73,46	38 117	75,46	5
29 057	79,08	31 820	77,83	33 465	76,77	35 559	77,34	42 601	72,82	37 773	74,78	6
24 262	66,03	25 988	63,57	26 819	61,52	27 613	60,05	32 088	54,85	29 298	58,00	7
(845)	(2,30)	(1 392)	(3,40)	(1 853)	(4,25)	(2 676)	5,82	4 049	6,92	2 900	5,74	8
/	/	/	/	/	/	/	/	1 248	2,13	839	1,66	9
(36)	(0,10)	(63)	(0,16)	/	/	(75)	(0,16)	67	0,12	66	0,13	10
3 619	9,85	4 081	9,98	4 453	10,22	4 710	10,24	5 659	9,67	4 973	9,85	11
2 660	7,24	3 027	7,40	3 325	7,63	3 460	7,52	4 235	7,24	3 707	7,34	12
944	2,57	1 018	2,49	1 087	2,49	1 103	2,40	1 313	2,24	1 182	2,34	13
/	/	/	/	/	/	/	/	110	0,19	(85)	(0,17)	14
/	/	(295)	(0,72)	/	/	/	/	738	1,26	535	1,06	15
/	/	(284)	(0,69)	/	/	/	/	608	1,04	448	0,89	16
/	(0,54)	(307)	(0,75)	/	/	(373)	(0,81)	372	0,64	344	0,68	17
7 393	20,12	8 553	20,92	9 613	22,05	9 654	21,00	14 977	25,60	11 997	23,75	18
6 119	16,65	6 820	16,68	7 395	16,96	7 462	16,23	10 818	18,49	8 951	17,72	19
5 928	16,13	6 518	15,94	6 766	15,52	6 968	15,15	7 061	12,07	6 860	13,58	20
2 598	7,07	2 905	7,11	3 105	7,12	3 259	7,09	3 329	5,69	3 173	6,28	21
/	/	/	/	/	/	/	/	44	0,08	26	0,05	22
385	1,05	436	1,07	469	1,08	485	1,06	512	0,88	482	0,96	23
2 279	6,20	2 541	6,22	2 629	6,03	2 656	5,78	2 757	4,71	2 669	5,28	24
632	1,72	599	1,46	(524)	(1,20)	(526)	(1,14)	422	0,72	495	0,98	25
34	0,09	36	0,09	38	0,09	41	0,09	41	0,07	39	0,08	26
/	/	/	/	/	/	/	/	0	0,00	/	/	27
/	/	/	/	/	/	/	/	3 757	6,42	2 091	4,14	28
/	/	/	/	/	/	/	/	3 208	5,48	1 666	3,30	29
/	/	/	/	/	/	/	/	(252)	(0,43)	(239)	(0,47)	30
/	/	/	/	/	/	(24)	(0,05)	166	0,28	92	0,18	31
/	/	/	/	/	/	/	/	23	0,04	(38)	(0,08)	32
/	/	/	/	/	/	/	/	(98)	(0,17)	(50)	(0,10)	33
/	/	/	/	/	/	/	/	10	0,02	6	0,01	34
(1 228)	(3,34)	1 656	4,05	(2 149)	(4,93)	2 098	4,56	4 065	6,95	2 960	5,86	35
1 101	3,00	1 465	3,58	(1 762)	4,04	(1 819)	3,96	2 519	4,31	2 059	4,08	36
984	2,68	1 341	3,28	(1 634)	3,75	(1 680)	3,65	2 386	4,08	1 929	3,82	37
117	0,32	124	0,30	128	0,29	139	0,30	134	0,23	131	0,26	38
-	-	-	-	-	-	-	-	939	1,60	472	0,93	39
/	/	/	/	/	/	/	/	474	0,81	(358)	(0,71)	40
/	/	/	/	/	/	/	/	333	0,57	(277)	(0,55)	41
/	/	/	/	/	/	/	/	141	0,24	82	0,16	42
/	/	/	/	/	/	/	/	134	0,23	70	0,14	43
/	/	(77)	(0,19)	/	/	(94)	(0,20)	94	0,16	86	0,17	44
/	/	(107)	(0,26)	/	/	/	/	396	0,68	269	0,53	45
/	/	(63)	(0,15)	/	/	/	/	111	0,19	92	0,18	46
17	0,05	33	0,08	33	0,08	40	0,09	44	0,08	39	0,08	47
(133)	(0,36)	(172)	(0,42)	/	(0,44)	/	/	294	0,50	242	0,48	48
7 489	20,38	8 756	21,42	9 849	22,59	10 047	21,85	15 528	26,54	12 397	24,54	49
7 092	19,30	8 093	19,80	8 630	19,80	8 920	19,40	10 656	18,22	9 517	18,84	50
12 480	33,97	14 895	36,43	16 773	38,48	18 367	39,95	26 413	45,15	21 216	42,00	51
7 990	21,75	9 034	22,10	9 647	22,13	9 930	21,60	11 876	20,30	10 612	21,01	52
36 110	98,28	39 760	97,25	42 578	97,68	44 515	96,81	56 852	97,18	49 107	97,21	53
20,25		22,72		25,22		27,32		35,78		29,74		54
19,84		22,08		24,62		26,44		34,16		28,61		55

Entgelt für die geleistete Arbeitszeit (Bruttoverdienst abzüglich Sonderzahlungen, vermögenswirksame Leistungen, Vergütung geleistet werden.- 4) Unbare individuelle Leistungen, Aktienoptionsprogramme, Belegschaftsaktien, Belegschaftseinrichtungen.- Träger oder Bildung von Rückstellungen, um ihren Arbeitnehmern Anspruch auf Sozialleistungen zu sichern.- 7) Arbeitgeberbeiträge nehmer, d. h. ohne Zwischenschaltung eines Versicherungsträgers und ohne Rückstellungen zu bilden.- 9) Beiträge zum U2-Verfahren Schwerbehindertenrecht (Teil 2 SGB IX).- 12) Arbeitskosten insg. abzüglich Bruttoverdienste (D.11). Entspricht den Entgeltfortzahlung, unterstellte Sozialbeiträge zur Alters- und Gesundheitsvorsorge von Beamten, Sozialbeiträge der Entgelt für die geleistete Arbeitszeit.- 15) Gesetzliche Arbeitgeberbeiträge zur Sozialversicherung, Vergütung gesetzlicher Lohnsumme oder Beschäftigtenzahl.-

## Arbeitskosten je Vollzeiteinheit 2016 nach Kostenarten, Wirtschaftszweigen und Unternehmensgrößenklassen

Deutschland

49 Landverkehr und Transport in Rohrfernleitungen

Lfd.Nr.	Schlüssel 1)	Kostenart	10 und mehr	
			EUR	%
1		Bruttoarbeitskosten insgesamt .....	42 510	100,00
2	D	Nettoarbeitskosten (Bruttoarbeitskosten abzüglich Lohnsubventionen) .....	41 316	97,19
3	D.5	Lohnsubventionen (dem Arbeitgeber erstattete Lohn- und Gehaltszahlungen) .....	1 194	2,81
4	D.1	Arbeitnehmerentgelt .....	42 169	99,20
5	D.11	Bruttoverdienste .....	32 377	76,16
6	D.111	Bruttoverdienste (ohne Auszubildende) .....	32 117	75,55
7	D.11111	Entgelt für die geleistete Arbeitszeit 2) .....	26 092	61,38
8	D.11112	Sonderzahlungen insgesamt 3) .....	1 428	3,36
9		dar.: von persönlichen Leistungen und vom Unternehmenserfolg abhängig .....	(346)	(0,81)
10	D.1112	Leistungen zur Vermögensbildung der Arbeitnehmer .....	50	0,12
11	D.1113	Vergütung für nicht gearbeitete Tage .....	4 236	9,97
12		Urlaubsvergütung .....	3 147	7,40
13		Vergütung gesetzlicher Feiertage .....	1 037	2,44
14		Vergütung sonstiger betrieblicher oder tariflicher arbeitsfreier Tage .....	52	0,12
15	D.1114	Sachleistungen 4) .....	309	0,73
16		dar.: unbare individuelle Leistungen 5) .....	279	0,66
17	D.112	Bruttoverdienste der Auszubildenden .....	260	0,61
18	D.12	Sozialbeiträge der Arbeitgeber .....	9 792	23,03
19	D.121	Tatsächliche Sozialbeiträge der Arbeitgeber (ohne Auszubildende) 6) .....	6 741	15,86
20	D.1211	Gesetzliche Arbeitgeberbeiträge zur Sozialversicherung .....	6 199	14,58
21		Rentenversicherungsbeiträge .....	2 760	6,49
22		dar.: Aufstockungsbeiträge zur Rentenversicherung im Rahmen der Altersteilzeit .....	(18)	(0,04)
23		Arbeitslosenversicherungsbeiträge .....	416	0,98
24		Kranken- und Pflegeversicherungsbeiträge .....	2 415	5,68
25		Beiträge zur gesetzlichen Unfallversicherung .....	575	1,35
26		Umlage für das Insolvenzgeld .....	33	0,08
27		Sonstige gesetzliche Aufwendungen 7) .....	/	/
28	D.1212	Aufwendungen für die betriebliche Altersversorgung ohne Entgeltumwandlung .....	(542)	(1,28)
29		Aufwendungen für betriebliche Ruhegeldzusagen .....	/	/
30		Zuwendungen an Pensionskassen .....	(307)	(0,72)
31		Zuwendungen an Unterstützungskassen .....	56	0,13
32		Beiträge zur Direktversicherung .....	(32)	(0,08)
33		Beiträge an Pensionsfonds .....	55	0,13
34		Beiträge an den Pensions-Sicherungs-Verein VVaG .....	(1)	(0,00)
35	D.122	Unterstellte Sozialbeiträge der Arbeitgeber (ohne Auszubildende) 8) .....	2 987	7,03
36	D.1221	Entgeltfortzahlung .....	1 654	3,89
37		Entgeltfortzahlung im Krankheitsfall .....	1 536	3,61
38		Arbeitgeberzuschüsse zum Mutterschaftsgeld 9) .....	118	0,28
39	D.1222	Unterstellte Sozialbeiträge zur Alters- und Gesundheitsvorsorge von Beamten .....	1 037	2,44
40	D.1223	Zahlungen an aus dem Unternehmen ausscheidende Arbeitnehmer .....	/	/
41		Entlassungsschadigungen .....	/	/
42		Aufstockungsbeträge zum Bruttoverdienst im Rahmen der Altersteilzeit .....	(43)	(0,10)
43	D.1224	Sonstige freiwillige Sozialleistungen der Arbeitgeber .....	144	0,34
44	D.123	Sozialbeiträge der Arbeitgeber für Auszubildende .....	64	0,15
45	D.2	Kosten für die berufliche Aus- und Weiterbildung .....	237	0,56
46	D.3	Sonstige Aufwendungen 10) .....	(81)	(0,19)
47	D.4	Steuern auf die Lohnsumme oder Beschäftigtenzahl 11) .....	22	0,05
48		Nachrichtlich: Aufwendungen der Arbeitnehmer für betriebliche Altersversorgung .....	181	0,43
49		Lohnnebenkosten 12) .....	10 133	23,84
50		dar.: gesetzliche Lohnnebenkosten 13) .....	8 976	21,11
51		Personalnebenkosten insgesamt 14) .....	16 418	38,62
52		dar.: gesetzliche Personalnebenkosten 15) .....	9 949	23,40
53		Bruttoarbeitskosten je Vollzeiteinheit einschließlich Auszubildende .....	41 622	97,91
54		Bruttoarbeitskosten je geleistete Stunde der Beschäftigten (ohne Auszubildende) .....	24,06	
55		Nettoarbeitskosten je geleistete Stunde der Beschäftigten (einschl. Auszubildende) ..	22,91	

1) Harmonisierter Schlüssel der statistischen Ämter der Europäischen Union nach Verordnung (EG) 1737/2005.- 2) Laufend gezahltes für nicht gearbeitete Tage, Sachleistungen).- 3) Zahlungen, die im Allgemeinen nicht laufend mit jeder Lohn- und Gehaltszahlung  
5) Naturalleistungen, Firmenwagen, Personalrabatte, Job-Tickets und Zinsersparnisse.- 6) Zahlungen der Arbeitgeber an Versicherungen zur Winterbeschäftigungs-Umlage nach Winterbeschäftigungs-Verordnung.- 7) Sozialleistungen der Arbeitgeber direkt an ihre Arbeit nach Aufwendungsausgleichsgesetz.- 8) Anwerbungskosten, vom Arbeitgeber gestellte Berufskleidung.- 9) Ausgleichsabgabe nach "indirekten Kosten" der Internationalen Arbeitsorganisation (ILO).- 10) Gesetzliche Arbeitgeberbeiträge zur Sozialversicherung, Arbeitgeber für Auszubildende, Steuern auf die Lohnsumme oder Beschäftigtenzahl.- 11) Arbeitskosten insgesamt abzüglich Feiertage, Entgeltfortzahlung, unterstellte Sozialbeiträge zur Alters- und Gesundheitsvorsorge von Beamten, Steuern auf die

Arbeitskosten je Vollzeiteinheit in Unternehmen mit ... Arbeitnehmern												Lfd. Nr.
davon mit ... bis ... Arbeitnehmern										50 und mehr		
10 - 49		50 - 249		250 - 499		500 - 999		1000 und mehr				
EUR	%	EUR	%	EUR	%	EUR	%	EUR	%	EUR	%	
33 636	100,00	38 088	100,00	41 986	100,00	45 830	100,00	57 414	100,00	46 313	100,00	1
33 503	99,61	38 048	99,90	41 973	99,97	45 829	100,00	52 994	92,30	44 663	96,44	2
/	/	/	/	/	/	/	/	4 420	7,70	1 649	3,56	3
33 557	99,77	37 883	99,46	41 724	99,37	45 549	99,39	56 572	98,53	45 860	99,02	4
26 577	79,01	29 785	78,20	32 466	77,33	35 112	76,61	41 506	72,29	34 862	75,28	5
26 483	78,73	29 531	77,53	32 193	76,67	34 767	75,86	41 068	71,53	34 531	74,56	6
22 569	67,10	24 682	64,80	26 126	62,22	27 439	59,87	31 521	54,90	27 602	59,60	7
/	/	(882)	(2,32)	/	/	/	/	3 052	5,32	1 871	4,04	8
/	/	/	/	/	/	/	/	744	1,30	(450)	(0,97)	9
/	/	/	/	/	/	/	/	71	0,12	58	0,12	10
3 293	9,79	3 743	9,83	(4 248)	10,12	4 821	10,52	5 776	10,06	4 641	10,02	11
2 396	7,12	2 752	7,22	(3 145)	7,49	3 643	7,95	4 372	7,61	3 469	7,49	12
890	2,64	969	2,54	1 077	2,57	1 133	2,47	1 254	2,18	1 101	2,38	13
/	/	/	/	/	/	/	/	149	0,26	71	0,15	14
/	/	/	/	/	/	/	/	648	1,13	359	0,78	15
/	/	/	/	/	/	/	/	582	1,01	321	0,69	16
/	/	(254)	(0,67)	/	/	/	/	438	0,76	332	0,72	17
6 980	20,75	8 098	21,26	(9 257)	22,05	10 438	22,77	15 067	26,24	10 997	23,75	18
5 756	17,11	6 564	17,23	(7 249)	17,26	8 083	17,64	7 635	13,30	7 164	15,47	19
5 616	16,70	6 275	16,48	6 661	15,87	7 287	15,90	6 400	11,15	6 449	13,92	20
2 420	7,20	2 742	7,20	2 999	7,14	3 255	7,10	2 989	5,21	2 906	6,27	21
/	/	/	/	/	/	/	/	54	0,09	(26)	(0,06)	22
354	1,05	406	1,07	453	1,08	504	1,10	469	0,82	443	0,96	23
2 158	6,42	2 436	6,40	2 587	6,16	2 839	6,20	2 540	4,42	2 525	5,45	24
653	1,94	657	1,72	(587)	(1,40)	(647)	(1,41)	370	0,64	541	1,17	25
31	0,09	34	0,09	(35)	(0,08)	42	0,09	33	0,06	34	0,07	26
/	/	/	/	/	/	/	/	-	-	-	-	27
/	/	/	/	/	/	/	/	1 235	2,15	(715)	(1,54)	28
/	/	/	/	/	/	/	/	264	0,46	/	/	29
/	/	/	/	/	/	/	/	550	0,96	(413)	(0,89)	30
/	/	/	/	/	/	/	/	200	0,35	78	0,17	31
/	/	/	/	/	/	/	/	(6)	(0,01)	(23)	(0,05)	32
/	/	/	/	/	/	/	/	212	0,37	79	0,17	33
/	/	/	/	/	/	(2)	(0,00)	3	0,00	(1)	(0,00)	34
/	/	1 470	3,86	(1 939)	(4,62)	(2 270)	(4,95)	7 327	12,76	3 752	8,10	35
1 032	3,07	1 388	3,65	(1 724)	(4,11)	(2 096)	(4,57)	2 565	4,47	1 920	4,15	36
922	2,74	1 272	3,34	(1 597)	(3,80)	(1 967)	(4,29)	2 444	4,26	1 799	3,88	37
110	0,33	117	0,31	127	0,30	130	0,28	121	0,21	121	0,26	38
/	/	/	/	/	/	/	/	4 014	6,99	1 481	3,20	39
/	/	/	/	/	/	/	/	207	0,36	(147)	(0,32)	40
/	/	/	/	/	/	/	/	87	0,15	(86)	(0,19)	41
/	/	/	/	/	/	/	/	120	0,21	(61)	(0,13)	42
/	/	/	/	/	/	/	/	540	0,94	205	0,44	43
/	/	/	(0,17)	/	/	/	/	104	0,18	81	0,18	44
/	/	/	/	/	/	/	/	668	1,16	323	0,70	45
/	/	/	/	/	/	/	/	147	0,26	(104)	(0,22)	46
(14)	(0,04)	25	0,06	26	0,06	27	0,06	27	0,05	26	0,06	47
/	(0,26)	(145)	(0,38)	/	/	/	/	292	0,51	222	0,48	48
7 059	20,99	8 303	21,80	(9 520)	22,67	10 718	23,39	15 909	27,71	11 450	24,72	49
6 687	19,88	7 752	20,35	8 482	20,20	9 494	20,72	13 111	22,83	9 957	21,50	50
11 067	32,90	13 405	35,20	(15 861)	37,78	18 391	40,13	25 893	45,10	18 711	40,40	51
7 552	22,45	8 658	22,73	9 489	22,60	10 543	23,00	14 261	24,84	10 976	23,70	52
33 335	99,11	37 213	97,70	41 051	97,77	44 332	96,73	55 741	97,08	45 112	97,41	53
18,42	/	20,75	/	23,73	/	26,88	/	35,26	/	26,60	/	54
18,18	/	20,25	/	23,19	/	25,97	/	31,62	/	25,00	/	55

Entgelt für die geleistete Arbeitszeit (Bruttoverdienst abzüglich Sonderzahlungen, vermögenswirksame Leistungen, Vergütung geleistet werden.- 4) Unbare individuelle Leistungen, Aktienoptionsprogramme, Belegschaftsaktien, Belegschaftseinrichtungen.- Träger oder Bildung von Rückstellungen, um ihren Arbeitnehmern Anspruch auf Sozialleistungen zu sichern.- 7) Arbeitgeberbeiträge nehmer, d. h. ohne Zwischenschaltung eines Versicherungsträgers und ohne Rückstellungen zu bilden.- 9) Beiträge zum U2-Verfahren Schwerbehindertenrecht (Teil 2 SGB IX).- 12) Arbeitskosten insg. abzüglich Bruttoverdienste (D.11). Entspricht den Entgeltfortzahlung, unterstellte Sozialbeiträge zur Alters- und Gesundheitsvorsorge von Beamten, Sozialbeiträge der Entgelt für die geleistete Arbeitszeit.- 15) Gesetzliche Arbeitgeberbeiträge zur Sozialversicherung, Vergütung gesetzlicher Lohnsumme oder Beschäftigtenzahl.-

Arbeitskosten je Vollzeiteinheit 2016 nach Kostenarten, Wirtschaftszweigen und Unternehmensgrößenklassen

Deutschland

50 Schifffahrt

Lfd.Nr.	Schlüssel 1)	Kostenart	10 und mehr	
			EUR	%
1		Bruttoarbeitskosten insgesamt .....	66 220	100,00
2	D	Nettoarbeitskosten (Bruttoarbeitskosten abzüglich Lohnsubventionen) .....	66 190	99,96
3	D.5	Lohnsubventionen (dem Arbeitgeber erstattete Lohn- und Gehaltszahlungen) .....	/	/
4	D.1	Arbeitnehmerentgelt .....	65 660	99,15
5	D.11	Bruttoverdienste .....	52 989	80,02
6	D.111	Bruttoverdienste (ohne Auszubildende) .....	52 276	78,94
7	D.11111	Entgelt für die geleistete Arbeitszeit 2) .....	38 823	58,63
8	D.11112	Sonderzahlungen insgesamt 3) .....	(5 602)	(8,46)
9		dar.: von persönlichen Leistungen und vom Unternehmenserfolg abhängig .....	/	/
10	D.1112	Leistungen zur Vermögensbildung der Arbeitnehmer .....	(71)	(0,11)
11	D.1113	Vergütung für nicht gearbeitete Tage .....	6 787	10,25
12		Urlaubsvergütung .....	(5 376)	8,12
13		Vergütung gesetzlicher Feiertage .....	1 306	1,97
14		Vergütung sonstiger betrieblicher oder tariflicher arbeitsfreier Tage .....	(105)	0,16
15	D.1114	Sachleistungen 4) .....	(992)	(1,50)
16		dar.: unbare individuelle Leistungen 5) .....	(903)	(1,36)
17	D.112	Bruttoverdienste der Auszubildenden .....	(713)	(1,08)
18	D.12	Sozialbeiträge der Arbeitgeber .....	12 671	19,14
19	D.121	Tatsächliche Sozialbeiträge der Arbeitgeber (ohne Auszubildende) 6) .....	10 229	15,45
20	D.1211	Gesetzliche Arbeitgeberbeiträge zur Sozialversicherung .....	9 028	13,63
21		Rentenversicherungsbeiträge .....	4 145	6,26
22		dar.: Aufstockungsbeiträge zur Rentenversicherung im Rahmen der Altersteilzeit .....	(1)	(0,00)
23		Arbeitslosenversicherungsbeiträge .....	662	1,00
24		Kranken- und Pflegeversicherungsbeiträge .....	3 200	4,83
25		Beiträge zur gesetzlichen Unfallversicherung .....	(965)	1,46
26		Umlage für das Insolvenzgeld .....	56	0,08
27		Sonstige gesetzliche Aufwendungen 7) .....	-	-
28	D.1212	Aufwendungen für die betriebliche Altersversorgung ohne Entgeltumwandlung .....	(1 202)	(1,81)
29		Aufwendungen für betriebliche Ruhegeldzusagen .....	(812)	(1,23)
30		Zuwendungen an Pensionskassen .....	/	/
31		Zuwendungen an Unterstützungskassen .....	(193)	(0,29)
32		Beiträge zur Direktversicherung .....	/	/
33		Beiträge an Pensionsfonds .....	5	0,01
34		Beiträge an den Pensions-Sicherungs-Verein VVaG .....	(5)	(0,01)
35	D.122	Unterstellte Sozialbeiträge der Arbeitgeber (ohne Auszubildende) 8) .....	2 274	3,43
36	D.1221	Entgeltfortzahlung .....	1 345	2,03
37		Entgeltfortzahlung im Krankheitsfall .....	1 174	1,77
38		Arbeitgeberzuschüsse zum Mutterschaftsgeld 9) .....	172	0,26
39	D.1222	Unterstellte Sozialbeiträge zur Alters- und Gesundheitsvorsorge von Beamten .....	-	-
40	D.1223	Zahlungen an aus dem Unternehmen ausscheidende Arbeitnehmer .....	922	1,39
41		Entlassungsschadensleistungen .....	916	1,38
42		Aufstockungsbeträge zum Bruttoverdienst im Rahmen der Altersteilzeit .....	(5)	(0,01)
43	D.1224	Sonstige freiwillige Sozialleistungen der Arbeitgeber .....	7	0,01
44	D.123	Sozialbeiträge der Arbeitgeber für Auszubildende .....	(168)	(0,25)
45	D.2	Kosten für die berufliche Aus- und Weiterbildung .....	352	0,53
46	D.3	Sonstige Aufwendungen 10) .....	(151)	(0,23)
47	D.4	Steuern auf die Lohnsumme oder Beschäftigtenzahl 11) .....	57	0,09
48		Nachrichtlich: Aufwendungen der Arbeitnehmer für betriebliche Altersversorgung .....	390	(0,59)
49		Lohnnebenkosten 12) .....	13 231	19,98
50		dar.: gesetzliche Lohnnebenkosten 13) .....	10 597	16,00
51		Personalnebenkosten insgesamt 14) .....	27 397	41,37
52		dar.: gesetzliche Personalnebenkosten 15) .....	11 736	17,72
53		Bruttoarbeitskosten je Vollzeiteinheit einschließlich Auszubildende .....	62 866	94,94
54		Bruttoarbeitskosten je geleistete Stunde der Beschäftigten (ohne Auszubildende) .....	37,97	
55		Nettoarbeitskosten je geleistete Stunde der Beschäftigten (einschl. Auszubildende) ..	36,00	

1) Harmonisierter Schlüssel der statistischen Ämter der Europäischen Union nach Verordnung (EG) 1737/2005.- 2) Laufend gezahltes für nicht gearbeitete Tage, Sachleistungen).- 3) Zahlungen, die im Allgemeinen nicht laufend mit jeder Lohn- und Gehaltszahlung 5) Naturalleistungen, Firmenwagen, Personalrabatte, Job-Tickets und Zinsersparnisse.- 6) Zahlungen der Arbeitgeber an Versicherungen zur Winterbeschäftigungs-Umlage nach Winterbeschäftigungs-Verordnung.- 8) Sozialleistungen der Arbeitgeber direkt an ihre Arbeit nach Aufwendungsausgleichsgesetz.- 10) Anwerbungskosten, vom Arbeitgeber gestellte Berufskleidung.- 11) Ausgleichsabgabe nach "indirekten Kosten" der Internationalen Arbeitsorganisation (ILO).- 13) Gesetzliche Arbeitgeberbeiträge zur Sozialversicherung, Arbeitgeber für Auszubildende, Steuern auf die Lohnsumme oder Beschäftigtenzahl.- 14) Arbeitskosten insgesamt abzüglich Feiertage, Entgeltfortzahlung, unterstellte Sozialbeiträge zur Alters- und Gesundheitsvorsorge von Beamten, Steuern auf die

Arbeitskosten je Vollzeiteinheit in Unternehmen mit ... Arbeitnehmern												Lfd. Nr.
davon mit ... bis ... Arbeitnehmern										50 und mehr		
10 - 49		50 - 249		250 - 499		500 - 999		1000 und mehr				
EUR	%	EUR	%	EUR	%	EUR	%	EUR	%	EUR	%	
(61 684)	100,00	61 774	100,00	.	.	73 698	100,00	.	.	67 432	100,00	1
(61 632)	99,92	61 748	99,96	.	.	73 646	99,93	.	.	67 409	99,96	2
/	/	/	/	.	.	52	0,07	-	-	/	/	3
(61 460)	99,64	61 419	99,42	.	.	72 861	98,87	.	.	66 783	99,04	4
(50 080)	81,19	50 351	81,51	.	.	57 604	78,16	.	.	53 766	79,73	5
(48 916)	79,30	49 560	80,23	.	.	57 283	77,73	.	.	53 174	78,86	6
(37 228)	60,35	37 103	60,06	.	.	41 706	56,59	.	.	39 250	58,21	7
/	/	/	/	.	.	6 578	8,93	.	.	(6 263)	(9,29)	8
/	/	/	/	.	.	3 723	5,05	.	.	/	/	9
/	/	/	/	.	.	13	0,02	.	.	(72)	(0,11)	10
/	/	5 476	8,86	.	.	7 717	10,47	.	.	6 522	9,67	11
/	/	4 175	6,76	.	.	5 944	8,07	.	.	5 096	7,56	12
(1 325)	2,15	1 250	2,02	.	.	1 353	1,84	.	.	1 301	1,93	13
/	/	/	/	.	.	419	0,57	.	.	(124)	(0,18)	14
/	/	/	/	.	.	1 268	1,72	.	.	(1 068)	(1,58)	15
/	/	/	/	.	.	847	1,15	.	.	(955)	(1,42)	16
/	/	(791)	(1,28)	.	.	321	0,44	.	.	(592)	(0,88)	17
11 380	18,45	11 068	17,92	.	.	15 258	20,70	.	.	13 016	19,30	18
(9 773)	15,84	8 815	14,27	.	.	10 839	14,71	.	.	10 351	15,35	19
(9 328)	15,12	8 382	13,57	.	.	9 329	12,66	.	.	8 947	13,27	20
(4 022)	6,52	3 859	6,25	.	.	4 374	5,93	.	.	4 178	6,20	21
/	/	/	/	-	-	4	0,00	.	.	(2)	(0,00)	22
(622)	1,01	604	0,98	.	.	753	1,02	.	.	672	1,00	23
3 112	5,04	3 074	4,98	.	.	3 179	4,31	.	.	3 224	4,78	24
/	/	(793)	(1,28)	.	.	960	1,30	.	.	816	1,21	25
(53)	0,09	51	0,08	.	.	64	0,09	.	.	57	0,08	26
/	/	/	/	.	.	-	-	-	-	-	-	27
/	/	/	/	.	.	1 510	2,05	.	.	(1 404)	(2,08)	28
/	/	/	/	-	-	357	0,48	.	.	(977)	(1,45)	29
/	/	/	/	.	.	165	0,22	-	-	/	/	30
/	/	/	/	-	-	792	1,07	.	.	(223)	(0,33)	31
/	/	/	/	.	.	196	0,27	.	.	/	/	32
/	/	/	/	-	-	-	-	.	.	(6)	(0,01)	33
/	/	/	/	-	-	0	0,00	.	.	(6)	(0,01)	34
/	/	(2 060)	(3,33)	.	.	4 338	5,89	.	.	2 525	3,75	35
(1 114)	(1,81)	1 480	2,40	.	.	1 577	2,14	.	.	1 407	2,09	36
(953)	/	1 320	2,14	.	.	1 376	1,87	.	.	1 232	1,83	37
161	0,26	160	0,26	.	.	201	0,27	.	.	175	0,26	38
/	/	/	/	-	-	-	-	-	-	-	-	39
/	/	/	/	.	.	2 747	3,73	.	.	1 109	1,65	40
/	/	/	/	.	.	2 741	3,72	.	.	1 103	1,64	41
/	/	/	/	-	-	6	0,01	.	.	(6)	(0,01)	42
/	/	/	/	.	.	14	0,02	.	.	(9)	(0,01)	43
/	/	(194)	(0,31)	.	.	81	0,11	.	.	(140)	(0,21)	44
/	/	/	/	.	.	444	0,60	.	.	404	0,60	45
/	/	/	/	.	.	325	0,44	.	.	182	(0,27)	46
/	/	62	0,10	.	.	68	0,09	.	.	64	0,10	47
/	/	(427)	(0,69)	.	.	347	0,47	.	.	418	0,62	48
11 604	18,81	11 423	18,49	.	.	16 094	21,84	.	.	13 666	20,27	49
10 745	17,42	10 117	16,38	.	.	11 055	15,00	.	.	10 558	15,66	50
(24 456)	39,65	(24 671)	39,94	.	.	31 991	43,41	.	.	28 183	41,79	51
11 797	19,12	11 173	18,09	.	.	12 327	16,73	.	.	11 719	17,38	52
(56 513)	91,62	58 335	94,43	.	.	71 982	97,67	.	.	64 643	95,86	53
(34,25)	/	34,48	/	.	.	46,21	/	.	.	39,01	/	54
/	/	32,56	/	.	.	45,15	/	.	.	37,37	/	55

Entgelt für die geleistete Arbeitszeit (Bruttoverdienst abzüglich Sonderzahlungen, vermögenswirksame Leistungen, Vergütung geleistet werden.- 4) Unbare individuelle Leistungen, Aktienoptionsprogramme, Belegschaftsaktien, Belegschaftseinrichtungen.- Träger oder Bildung von Rückstellungen, um ihren Arbeitnehmern Anspruch auf Sozialleistungen zu sichern.- 7) Arbeitgeberbeiträge nehmer, d. h. ohne Zwischenschaltung eines Versicherungsträgers und ohne Rückstellungen zu bilden.- 9) Beiträge zum U2-Verfahren Schwerbehindertenrecht (Teil 2 SGB IX).- 12) Arbeitskosten insg. abzüglich Bruttoverdienste (D.11). Entspricht den Entgeltfortzahlung, unterstellte Sozialbeiträge zur Alters- und Gesundheitsvorsorge von Beamten, Sozialbeiträge der Entgelt für die geleistete Arbeitszeit.- 15) Gesetzliche Arbeitgeberbeiträge zur Sozialversicherung, Vergütung gesetzlicher Lohnsumme oder Beschäftigtenzahl.-

## Arbeitskosten je Vollzeiteinheit 2016 nach Kostenarten, Wirtschaftszweigen und Unternehmensgrößenklassen

Deutschland

51 Luftfahrt

Lfd.Nr.	Schlüssel 1)	Kostenart	10 und mehr	
			EUR	%
1		Bruttoarbeitskosten insgesamt .....	94 187	100,00
2	D	Nettoarbeitskosten (Bruttoarbeitskosten abzüglich Lohnsubventionen) .....	94 184	100,00
3	D.5	Lohnsubventionen (dem Arbeitgeber erstattete Lohn- und Gehaltszahlungen) .....	/	/
4	D.1	Arbeitnehmerentgelt .....	93 294	99,05
5	D.11	Bruttoverdienste .....	69 682	73,98
6	D.111	Bruttoverdienste (ohne Auszubildende) .....	69 639	73,94
7	D.11111	Entgelt für die geleistete Arbeitszeit 2) .....	50 387	53,50
8	D.11112	Sonderzahlungen insgesamt 3) .....	6 995	7,43
9		dar.: von persönlichen Leistungen und vom Unternehmenserfolg abhängig .....	/	/
10	D.1112	Leistungen zur Vermögensbildung der Arbeitnehmer .....	38	0,04
11	D.1113	Vergütung für nicht gearbeitete Tage .....	9 689	10,29
12		Urlaubsvergütung .....	7 469	7,93
13		Vergütung gesetzlicher Feiertage .....	2 151	2,28
14		Vergütung sonstiger betrieblicher oder tariflicher arbeitsfreier Tage .....	68	0,07
15	D.1114	Sachleistungen 4) .....	2 531	2,69
16		dar.: unbare individuelle Leistungen 5) .....	2 020	2,14
17	D.112	Bruttoverdienste der Auszubildenden .....	/	/
18	D.12	Sozialbeiträge der Arbeitgeber .....	23 612	25,07
19	D.121	Tatsächliche Sozialbeiträge der Arbeitgeber (ohne Auszubildende) 6) .....	18 121	19,24
20	D.1211	Gesetzliche Arbeitgeberbeiträge zur Sozialversicherung .....	9 694	10,29
21		Rentenversicherungsbeiträge .....	4 875	5,18
22		dar.: Aufstockungsbeiträge zur Rentenversicherung im Rahmen der Altersteilzeit .....	72	0,08
23		Arbeitslosenversicherungsbeiträge .....	773	0,82
24		Kranken- und Pflegeversicherungsbeiträge .....	3 627	3,85
25		Beiträge zur gesetzlichen Unfallversicherung .....	357	0,38
26		Umlage für das Insolvenzgeld .....	62	0,07
27		Sonstige gesetzliche Aufwendungen 7) .....	-	-
28	D.1212	Aufwendungen für die betriebliche Altersversorgung ohne Entgeltumwandlung .....	8 427	8,95
29		Aufwendungen für betriebliche Ruhegeldzusagen .....	8 056	8,55
30		Zuwendungen an Pensionskassen .....	(104)	(0,11)
31		Zuwendungen an Unterstützungskassen .....	(94)	(0,10)
32		Beiträge zur Direktversicherung .....	/	/
33		Beiträge an Pensionsfonds .....	1	0,00
34		Beiträge an den Pensions-Sicherungs-Verein VVaG .....	60	0,06
35	D.122	Unterstellte Sozialbeiträge der Arbeitgeber (ohne Auszubildende) 8) .....	5 481	5,82
36	D.1221	Entgeltfortzahlung .....	4 437	4,71
37		Entgeltfortzahlung im Krankheitsfall .....	4 226	4,49
38		Arbeitgeberzuschüsse zum Mutterschaftsgeld 9) .....	210	0,22
39	D.1222	Unterstellte Sozialbeiträge zur Alters- und Gesundheitsvorsorge von Beamten .....	-	-
40	D.1223	Zahlungen an aus dem Unternehmen ausscheidende Arbeitnehmer .....	1 013	1,08
41		Entlassungsschadenersatz .....	884	0,94
42		Aufstockungsbeträge zum Bruttoverdienst im Rahmen der Altersteilzeit .....	129	0,14
43	D.1224	Sonstige freiwillige Sozialleistungen der Arbeitgeber .....	32	0,03
44	D.123	Sozialbeiträge der Arbeitgeber für Auszubildende .....	/	/
45	D.2	Kosten für die berufliche Aus- und Weiterbildung .....	(674)	(0,72)
46	D.3	Sonstige Aufwendungen 10) .....	104	0,11
47	D.4	Steuern auf die Lohnsumme oder Beschäftigtenzahl 11) .....	114	0,12
48		Nachrichtlich: Aufwendungen der Arbeitnehmer für betriebliche Altersversorgung .....	931	0,99
49		Lohnnebenkosten 12) .....	24 504	26,02
50		dar.: gesetzliche Lohnnebenkosten 13) .....	14 255	15,13
51		Personalnebenkosten insgesamt 14) .....	43 800	46,50
52		dar.: gesetzliche Personalnebenkosten 15) .....	16 396	17,41
53		Bruttoarbeitskosten je Vollzeiteinheit einschließlich Auszubildende .....	93 871	99,66
54		Bruttoarbeitskosten je geleistete Stunde der Beschäftigten (ohne Auszubildende) .....	58,94	
55		Nettoarbeitskosten je geleistete Stunde der Beschäftigten (einschl. Auszubildende) ..	58,73	

1) Harmonisierter Schlüssel der statistischen Ämter der Europäischen Union nach Verordnung (EG) 1737/2005.- 2) Laufend gezahltes für nicht gearbeitete Tage, Sachleistungen).- 3) Zahlungen, die im Allgemeinen nicht laufend mit jeder Lohn- und Gehaltszahlung  
5) Naturalleistungen, Firmenwagen, Personalrabatte, Job-Tickets und Zinsersparnisse.- 6) Zahlungen der Arbeitgeber an Versicherungen zur Winterbeschäftigungs-Umlage nach Winterbeschäftigungs-Verordnung.- 8) Sozialleistungen der Arbeitgeber direkt an ihre Arbeit nach Aufwendungsausgleichsgesetz.- 10) Anwerbungskosten, vom Arbeitgeber gestellte Berufskleidung.- 11) Ausgleichsabgabe nach "indirekten Kosten" der Internationalen Arbeitsorganisation (ILO).- 13) Gesetzliche Arbeitgeberbeiträge zur Sozialversicherung, Arbeitgeber für Auszubildende, Steuern auf die Lohnsumme oder Beschäftigtenzahl.- 14) Arbeitskosten insgesamt abzüglich Feiertage, Entgeltfortzahlung, unterstellte Sozialbeiträge zur Alters- und Gesundheitsvorsorge von Beamten, Steuern auf die

Arbeitskosten je Vollzeiteinheit in Unternehmen mit ... Arbeitnehmern												Lfd. Nr.
davon mit ... bis ... Arbeitnehmern										50 und mehr		
10 - 49		50 - 249		250 - 499		500 - 999		1000 und mehr				
EUR	%	EUR	%	EUR	%	EUR	%	EUR	%	EUR	%	
62 463	100,00	69 156	100,00	.	.	73 445	100,00	.	.	95 410	100,00	1
62 409	99,91	69 137	99,97	.	.	73 445	100,00	.	.	95 409	100,00	2
/	/	/	/	.	.	-	-	-	-	/	/	3
61 595	98,61	68 146	98,54	.	.	71 907	97,91	.	.	94 516	99,06	4
51 248	82,05	54 604	78,96	.	.	59 799	81,42	.	.	70 393	73,78	5
51 028	81,69	54 521	78,84	.	.	59 793	81,41	.	.	70 357	73,74	6
40 184	64,33	41 941	60,65	.	.	45 655	62,16	.	.	50 780	53,22	7
(3 455)	(5,53)	/	/	.	.	/	(4,84)	.	.	7 131	7,47	8
/	/	/	/	.	.	/	/	.	.	/	/	9
/	/	/	/	.	.	/	/	.	.	39	0,04	10
6 879	11,01	6 766	9,78	.	.	8 492	11,56	.	.	9 797	10,27	11
(5 280)	(8,45)	5 125	7,41	.	.	6 343	8,64	.	.	7 554	7,92	12
(1 580)	2,53	1 589	2,30	.	.	(2 006)	2,73	.	.	2 173	2,28	13
/	/	/	/	.	.	/	/	.	.	70	0,07	14
/	/	/	/	.	.	/	/	.	.	2 610	2,74	15
/	/	/	/	.	.	/	/	.	.	2 079	2,18	16
/	/	/	/	.	.	/	/	.	.	36	0,04	17
10 347	16,57	(13 542)	(19,58)	.	.	12 108	16,49	.	.	24 123	25,28	18
8 782	14,06	(11 460)	16,57	.	.	8 800	11,98	.	.	18 481	19,37	19
8 450	13,53	9 889	14,30	.	.	8 591	11,70	.	.	9 742	10,21	20
4 186	6,70	4 500	6,51	.	.	4 315	5,88	.	.	4 902	5,14	21
-	-	-	-	-	-	-	-	.	.	75	0,08	22
664	1,06	716	1,03	.	.	692	0,94	.	.	778	0,82	23
3 305	5,29	3 556	5,14	.	.	3 263	4,44	.	.	3 639	3,81	24
242	0,39	/	/	.	.	(266)	(0,36)	.	.	361	0,38	25
53	0,09	57	0,08	.	.	55	0,07	.	.	62	0,07	26
/	/	/	/	.	.	/	/	.	.	-	-	27
/	/	/	/	.	.	/	/	.	.	8 739	9,16	28
/	/	/	/	.	.	/	/	.	.	8 364	8,77	29
/	/	/	/	.	.	/	/	.	.	(108)	(0,11)	30
/	/	/	/	.	.	-	-	.	.	91	0,10	31
/	/	/	/	.	.	-	-	.	.	/	/	32
/	/	/	/	.	.	-	-	.	.	1	0,00	33
/	/	/	/	.	.	/	/	.	.	63	0,07	34
(1 510)	2,42	/	/	.	.	(3 306)	4,50	.	.	5 634	5,91	35
(1 287)	(2,06)	/	/	.	.	(3 043)	4,14	.	.	4 558	4,78	36
(1 038)	(1,66)	/	/	.	.	(2 858)	3,89	.	.	4 349	4,56	37
/	/	186	0,27	.	.	(185)	0,25	.	.	209	0,22	38
/	/	/	/	.	.	-	-	.	.	-	-	39
/	/	/	/	.	.	263	(0,36)	.	.	1 045	1,09	40
/	/	/	/	.	.	263	(0,36)	.	.	911	0,95	41
/	/	/	/	.	.	-	-	.	.	134	0,14	42
/	/	/	/	.	.	-	-	.	.	31	0,03	43
/	/	/	/	.	.	/	/	.	.	8	0,01	44
/	/	/	/	.	.	/	/	.	.	(673)	(0,71)	45
/	/	/	/	.	.	(84)	0,11	.	.	106	0,11	46
(94)	(0,15)	105	0,15	.	.	101	(0,14)	.	.	115	0,12	47
/	/	/	/	.	.	349	(0,48)	.	.	944	0,99	48
11 215	17,95	(14 553)	(21,04)	.	.	(13 646)	18,58	.	.	25 017	26,22	49
9 886	15,83	11 557	16,71	.	.	11 737	15,98	.	.	14 423	15,12	50
22 278	35,67	(27 215)	39,35	.	.	(27 790)	(37,84)	.	.	44 630	46,78	51
11 410	18,27	13 129	18,98	.	.	13 741	18,71	.	.	16 589	17,39	52
61 187	97,96	68 663	99,29	.	.	73 402	99,94	.	.	95 154	99,73	53
35,76	/	39,60	/	.	.	43,28	/	.	.	59,92	/	54
35,03	/	39,29	/	.	.	43,25	/	.	.	59,75	/	55

Entgelt für die geleistete Arbeitszeit (Bruttoverdienst abzüglich Sonderzahlungen, vermögenswirksame Leistungen, Vergütung geleistet werden.- 4) Unbare individuelle Leistungen, Aktienoptionsprogramme, Belegschaftsaktien, Belegschaftseinrichtungen.- Träger oder Bildung von Rückstellungen, um ihren Arbeitnehmern Anspruch auf Sozialleistungen zu sichern.- 7) Arbeitgeberbeiträge nehmer, d. h. ohne Zwischenschaltung eines Versicherungsträgers und ohne Rückstellungen zu bilden.- 9) Beiträge zum U2-Verfahren Schwerbehindertenrecht (Teil 2 SGB IX).- 12) Arbeitskosten insg. abzüglich Bruttoverdienste (D.11). Entspricht den Entgeltfortzahlung, unterstellte Sozialbeiträge zur Alters- und Gesundheitsvorsorge von Beamten, Sozialbeiträge der Entgelt für die geleistete Arbeitszeit.- 15) Gesetzliche Arbeitgeberbeiträge zur Sozialversicherung, Vergütung gesetzlicher Lohnsumme oder Beschäftigtenzahl.-



## Arbeitskosten je Vollzeiteinheit 2016 nach Kostenarten, Wirtschaftszweigen und Unternehmensgrößenklassen

Deutschland

52 Lagerei sowie Erbringung von sonstigen Dienstleistungen für den Verkehr

Lfd.Nr.	Schlüssel 1)	Kostenart	10 und mehr	
			EUR	%
1		Bruttoarbeitskosten insgesamt .....	48 672	100,00
2	D	Nettoarbeitskosten (Bruttoarbeitskosten abzüglich Lohnsubventionen) .....	48 640	99,94
3	D.5	Lohnsubventionen (dem Arbeitgeber erstattete Lohn- und Gehaltszahlungen) .....	/	/
4	D.1	Arbeitnehmerentgelt .....	48 324	99,29
5	D.11	Bruttoverdienste .....	38 360	78,81
6	D.111	Bruttoverdienste (ohne Auszubildende) .....	37 902	77,87
7	D.11111	Entgelt für die geleistete Arbeitszeit 2) .....	29 476	60,56
8	D.11112	Sonderzahlungen insgesamt 3) .....	2 800	5,75
9		dar.: von persönlichen Leistungen und vom Unternehmenserfolg abhängig .....	(839)	(1,72)
10	D.1112	Leistungen zur Vermögensbildung der Arbeitnehmer .....	83	0,17
11	D.1113	Vergütung für nicht gearbeitete Tage .....	4 999	10,27
12		Urlaubsvergütung .....	3 731	7,67
13		Vergütung gesetzlicher Feiertage .....	1 170	2,40
14		Vergütung sonstiger betrieblicher oder tariflicher arbeitsfreier Tage .....	/	/
15	D.1114	Sachleistungen 4) .....	544	1,12
16		dar.: unbare individuelle Leistungen 5) .....	469	0,96
17	D.112	Bruttoverdienste der Auszubildenden .....	458	0,94
18	D.12	Sozialbeiträge der Arbeitgeber .....	9 964	20,47
19	D.121	Tatsächliche Sozialbeiträge der Arbeitgeber (ohne Auszubildende) 6) .....	7 708	15,84
20	D.1211	Gesetzliche Arbeitgeberbeiträge zur Sozialversicherung .....	7 130	14,65
21		Rentenversicherungsbeiträge .....	3 308	6,80
22		dar.: Aufstockungsbeiträge zur Rentenversicherung im Rahmen der Altersteilzeit .....	(14)	(0,03)
23		Arbeitslosenversicherungsbeiträge .....	515	1,06
24		Kranken- und Pflegeversicherungsbeiträge .....	2 774	5,70
25		Beiträge zur gesetzlichen Unfallversicherung .....	491	1,01
26		Umlage für das Insolvenzgeld .....	42	0,09
27		Sonstige gesetzliche Aufwendungen 7) .....	/	/
28	D.1212	Aufwendungen für die betriebliche Altersversorgung ohne Entgeltumwandlung .....	(578)	(1,19)
29		Aufwendungen für betriebliche Ruhegeldzusagen .....	(211)	(0,43)
30		Zuwendungen an Pensionskassen .....	/	/
31		Zuwendungen an Unterstützungskassen .....	(30)	(0,06)
32		Beiträge zur Direktversicherung .....	/	/
33		Beiträge an Pensionsfonds .....	/	/
34		Beiträge an den Pensions-Sicherungs-Verein VVaG .....	/	/
35	D.122	Unterstellte Sozialbeiträge der Arbeitgeber (ohne Auszubildende) 8) .....	2 144	4,40
36	D.1221	Entgeltfortzahlung .....	1 828	3,76
37		Entgeltfortzahlung im Krankheitsfall .....	1 687	3,47
38		Arbeitgeberzuschüsse zum Mutterschaftsgeld 9) .....	141	0,29
39	D.1222	Unterstellte Sozialbeiträge zur Alters- und Gesundheitsvorsorge von Beamten .....	-	-
40	D.1223	Zahlungen an aus dem Unternehmen ausscheidende Arbeitnehmer .....	/	/
41		Entlassungsschadensleistungen .....	/	/
42		Aufstockungsbeträge zum Bruttoverdienst im Rahmen der Altersteilzeit .....	(38)	(0,08)
43	D.1224	Sonstige freiwillige Sozialleistungen der Arbeitgeber .....	/	/
44	D.123	Sozialbeiträge der Arbeitgeber für Auszubildende .....	113	0,23
45	D.2	Kosten für die berufliche Aus- und Weiterbildung .....	225	0,46
46	D.3	Sonstige Aufwendungen 10) .....	87	0,18
47	D.4	Steuern auf die Lohnsumme oder Beschäftigtenzahl 11) .....	35	0,07
48		Nachrichtlich:		
48		Aufwendungen der Arbeitnehmer für betriebliche Altersversorgung .....	241	0,49
49		Lohnnebenkosten 12) .....	10 312	21,19
50		dar.: gesetzliche Lohnnebenkosten 13) .....	9 106	18,71
51		Personalnebenkosten insgesamt 14) .....	19 196	39,44
52		dar.: gesetzliche Personalnebenkosten 15) .....	10 163	20,88
53		Bruttoarbeitskosten je Vollzeiteinheit einschließlich Auszubildende .....	46 866	96,29
54		Bruttoarbeitskosten je geleistete Stunde der Beschäftigten (ohne Auszubildende) .....	28,38	
55		Nettoarbeitskosten je geleistete Stunde der Beschäftigten (einschl. Auszubildende) ..	27,31	

1) Harmonisierter Schlüssel der statistischen Ämter der Europäischen Union nach Verordnung (EG) 1737/2005.- 2) Laufend gezahltes für nicht gearbeitete Tage, Sachleistungen).- 3) Zahlungen, die im Allgemeinen nicht laufend mit jeder Lohn- und Gehaltszahlung  
5) Naturalleistungen, Firmenwagen, Personalrabatte, Job-Tickets und Zinsersparnisse.- 6) Zahlungen der Arbeitgeber an Versicherungen zur Winterbeschäftigungs-Umlage nach Winterbeschäftigungs-Verordnung.- 7) Sozialleistungen der Arbeitgeber direkt an ihre Arbeit nach Aufwendungsausgleichsgesetz.- 8) Anwerbkosten, vom Arbeitgeber gestellte Berufskleidung.- 9) Ausgleichsabgabe nach "indirekten Kosten" der Internationalen Arbeitsorganisation (ILO).- 10) Gesetzliche Arbeitgeberbeiträge zur Sozialversicherung, Arbeitgeber für Auszubildende, Steuern auf die Lohnsumme oder Beschäftigtenzahl.- 11) Arbeitskosten insgesamt abzüglich Feiertage, Entgeltfortzahlung, unterstellte Sozialbeiträge zur Alters- und Gesundheitsvorsorge von Beamten, Steuern auf die

Arbeitskosten je Vollzeiteinheit in Unternehmen mit ... Arbeitnehmern												Lfd. Nr.
davon mit ... bis ... Arbeitnehmern										50 und mehr		
10 - 49		50 - 249		250 - 499		500 - 999		1000 und mehr				
EUR	%	EUR	%	EUR	%	EUR	%	EUR	%	EUR	%	
42 260	100,00	43 899	100,00	45 796	100,00	48 002	100,00	55 747	100,00	49 914	100,00	1
42 144	99,73	43 875	99,95	45 775	99,95	47 993	99,98	55 738	99,98	49 899	99,97	2
/	/	/	/	/	/	/	/	9	0,02	/	/	3
42 141	99,72	43 693	99,53	45 578	99,52	47 568	99,10	55 190	99,00	49 522	99,21	4
33 925	80,28	34 576	78,76	35 502	77,52	37 610	78,35	43 899	78,75	39 219	78,57	5
33 550	79,39	34 173	77,85	35 182	76,82	37 129	77,35	43 338	77,74	38 745	77,62	6
27 228	64,43	27 458	62,55	27 822	60,75	28 382	59,13	32 605	58,49	29 911	59,93	7
/	/	(1 729)	(3,94)	/	(4,74)	(3 153)	(6,57)	4 131	7,41	3 028	6,07	8
/	/	/	/	/	/	/	/	1 325	2,38	855	1,71	9
/	/	(89)	(0,20)	/	/	/	/	90	0,16	89	0,18	10
4 159	9,84	4 496	10,24	(4 758)	10,39	(4 985)	10,38	5 784	10,38	5 162	10,34	11
3 081	7,29	3 366	7,67	(3 570)	7,80	3 618	7,54	4 343	7,79	3 857	7,73	12
1 052	2,49	1 082	2,47	1 129	2,47	1 137	2,37	1 302	2,34	1 193	2,39	13
/	/	/	/	/	/	/	/	(140)	0,25	/	/	14
/	/	(402)	(0,91)	/	/	/	/	727	1,30	555	1,11	15
/	/	(391)	(0,89)	/	/	/	/	572	1,03	466	0,93	16
/	/	(403)	(0,92)	/	/	/	/	562	1,01	474	0,95	17
8 216	19,44	9 117	20,77	(10 076)	22,00	9 958	20,75	11 291	20,25	10 303	20,64	18
6 770	16,02	7 110	16,20	(7 521)	16,42	(7 642)	15,92	8 602	15,43	7 889	15,81	19
6 479	15,33	6 783	15,45	6 946	15,17	7 184	14,97	7 688	13,79	7 256	14,54	20
2 904	6,87	3 071	7,00	3 236	7,07	3 406	7,10	3 641	6,53	3 386	6,78	21
-	-	/	/	/	/	/	/	(25)	(0,04)	(17)	(0,03)	22
439	1,04	475	1,08	504	1,10	526	1,10	575	1,03	530	1,06	23
2 513	5,95	2 675	6,09	2 696	5,89	2 684	5,59	3 001	5,38	2 824	5,66	24
(584)	(1,38)	524	1,19	/	/	/	(1,09)	425	0,76	473	0,95	25
(39)	0,09	39	0,09	41	0,09	44	0,09	46	0,08	43	0,09	26
/	/	/	/	/	/	/	/	0	0,00	/	/	27
/	/	/	/	/	/	/	/	913	1,64	(634)	(1,27)	28
/	/	/	/	/	/	/	/	378	0,68	(238)	(0,48)	29
/	/	/	/	/	/	/	/	/	/	/	/	30
/	/	/	/	/	/	/	/	(57)	(0,10)	(36)	(0,07)	31
/	/	/	/	/	/	/	/	(31)	(0,06)	(50)	(0,10)	32
/	/	/	/	/	/	/	/	/	/	/	/	33
/	/	/	/	/	/	/	/	/	/	/	/	34
(1 362)	(3,22)	1 905	4,34	/	/	(2 191)	4,56	2 550	4,57	2 295	4,60	35
(1 290)	(3,05)	1 622	3,69	(1 916)	4,18	(1 895)	(3,95)	2 166	3,88	1 933	3,87	36
(1 160)	(2,75)	1 489	3,39	(1 785)	3,90	(1 741)	(3,63)	2 014	3,61	1 789	3,58	37
130	0,31	133	0,30	(131)	0,29	(154)	(0,32)	152	0,27	144	0,29	38
/	/	/	/	/	/	/	/	/	/	/	/	39
/	/	/	/	/	/	/	/	(376)	(0,67)	/	/	40
/	/	/	/	/	/	/	/	/	/	/	/	41
-	-	/	/	/	/	/	/	(72)	(0,13)	(46)	(0,09)	42
/	/	/	/	/	/	/	/	(8)	0,01	(6)	(0,01)	43
/	/	(101)	(0,23)	/	/	/	/	140	0,25	119	0,24	44
/	/	/	(0,24)	/	/	/	/	392	0,70	257	0,51	45
/	/	/	/	/	/	/	/	(126)	(0,23)	97	(0,19)	46
(20)	(0,05)	37	0,08	37	(0,08)	39	(0,08)	39	0,07	38	0,08	47
/	/	(223)	(0,51)	/	/	/	/	272	0,49	245	0,49	48
8 334	19,72	9 323	21,24	(10 294)	22,48	10 392	21,65	11 848	21,25	10 695	21,43	49
7 873	18,63	8 544	19,46	8 977	19,60	9 242	19,25	10 032	18,00	9 345	18,72	50
15 032	35,57	16 441	37,45	(17 974)	39,25	19 620	40,87	23 142	41,51	20 002	40,07	51
8 841	20,92	9 524	21,70	10 027	21,90	10 254	21,36	11 195	20,08	10 419	20,87	52
40 931	96,86	42 315	96,39	44 558	97,30	46 109	96,06	53 395	95,78	48 008	96,18	53
23,51	24,64	27,00	27,00	27,00	27,00	28,98	28,98	33,70	33,70	29,37	29,37	54
22,72	23,74	23,74	23,74	(26,25)	(26,25)	27,84	27,84	32,27	32,27	28,25	28,25	55

Entgelt für die geleistete Arbeitszeit (Bruttoverdienst abzüglich Sonderzahlungen, vermögenswirksame Leistungen, Vergütung geleistet werden.- 4) Unbare individuelle Leistungen, Aktienoptionsprogramme, Belegschaftsaktien, Belegschaftseinrichtungen.- Träger oder Bildung von Rückstellungen, um ihren Arbeitnehmern Anspruch auf Sozialleistungen zu sichern.- 7) Arbeitgeberbeiträge nehmer, d. h. ohne Zwischenschaltung eines Versicherungsträgers und ohne Rückstellungen zu bilden.- 9) Beiträge zum U2-Verfahren Schwerbehindertenrecht (Teil 2 SGB IX).- 12) Arbeitskosten insg. abzüglich Bruttoverdienste (D.11). Entspricht den Entgeltfortzahlung, unterstellte Sozialbeiträge zur Alters- und Gesundheitsvorsorge von Beamten, Sozialbeiträge der Entgelt für die geleistete Arbeitszeit.- 15) Gesetzliche Arbeitgeberbeiträge zur Sozialversicherung, Vergütung gesetzlicher Lohnsumme oder Beschäftigtenzahl.-

## Arbeitskosten je Vollzeiteinheit 2016 nach Kostenarten, Wirtschaftszweigen und Unternehmensgrößenklassen

Deutschland

53 Post-, Kurier- und Expressdienste

Lfd.Nr.	Schlüssel 1)	Kostenart	10 und mehr	
			EUR	%
1		Bruttoarbeitskosten insgesamt .....	47 422	100,00
2	D	Nettoarbeitskosten (Bruttoarbeitskosten abzüglich Lohnsubventionen) .....	47 415	99,98
3	D.5	Lohnsubventionen (dem Arbeitgeber erstattete Lohn- und Gehaltszahlungen) .....	/	/
4	D.1	Arbeitnehmerentgelt .....	47 199	99,53
5	D.11	Bruttoverdienste .....	33 413	70,46
6	D.111	Bruttoverdienste (ohne Auszubildende) .....	33 257	70,13
7	D.11111	Entgelt für die geleistete Arbeitszeit 2) .....	25 807	54,42
8	D.11112	Sonderzahlungen insgesamt 3) .....	3 037	6,40
9		dar.: von persönlichen Leistungen und vom Unternehmenserfolg abhängig .....	1 251	2,64
10	D.1112	Leistungen zur Vermögensbildung der Arbeitnehmer .....	39	0,08
11	D.1113	Vergütung für nicht gearbeitete Tage .....	4 047	8,53
12		Urlaubsvergütung .....	2 930	6,18
13		Vergütung gesetzlicher Feiertage .....	1 066	2,25
14		Vergütung sonstiger betrieblicher oder tariflicher arbeitsfreier Tage .....	(51)	(0,11)
15	D.1114	Sachleistungen 4) .....	(327)	(0,69)
16		dar.: unbare individuelle Leistungen 5) .....	(261)	(0,55)
17	D.112	Bruttoverdienste der Auszubildenden .....	156	0,33
18	D.12	Sozialbeiträge der Arbeitgeber .....	13 786	29,07
19	D.121	Tatsächliche Sozialbeiträge der Arbeitgeber (ohne Auszubildende) 6) .....	11 285	23,80
20	D.1211	Gesetzliche Arbeitgeberbeiträge zur Sozialversicherung .....	6 022	12,70
21		Rentenversicherungsbeiträge .....	2 759	5,82
22		dar.: Aufstockungsbeiträge zur Rentenversicherung im Rahmen der Altersteilzeit .....	35	0,07
23		Arbeitslosenversicherungsbeiträge .....	384	0,81
24		Kranken- und Pflegeversicherungsbeiträge .....	2 355	4,97
25		Beiträge zur gesetzlichen Unfallversicherung .....	490	1,03
26		Umlage für das Insolvenzgeld .....	35	0,07
27		Sonstige gesetzliche Aufwendungen 7) .....	-	-
28	D.1212	Aufwendungen für die betriebliche Altersversorgung ohne Entgeltumwandlung .....	5 262	11,10
29		Aufwendungen für betriebliche Ruhegeldzusagen .....	5 032	10,61
30		Zuwendungen an Pensionskassen .....	/	/
31		Zuwendungen an Unterstützungskassen .....	197	0,42
32		Beiträge zur Direktversicherung .....	(22)	(0,05)
33		Beiträge an Pensionsfonds .....	/	/
34		Beiträge an den Pensions-Sicherungs-Verein VVaG .....	5	0,01
35	D.122	Unterstellte Sozialbeiträge der Arbeitgeber (ohne Auszubildende) 8) .....	2 458	5,18
36	D.1221	Entgeltfortzahlung .....	1 975	4,16
37		Entgeltfortzahlung im Krankheitsfall .....	1 870	3,94
38		Arbeitgeberzuschüsse zum Mutterschaftsgeld 9) .....	104	0,22
39	D.1222	Unterstellte Sozialbeiträge zur Alters- und Gesundheitsvorsorge von Beamten .....	-	-
40	D.1223	Zahlungen an aus dem Unternehmen ausscheidende Arbeitnehmer .....	480	1,01
41		Entlassungsschadigungen .....	(317)	(0,67)
42		Aufstockungsbeträge zum Bruttoverdienst im Rahmen der Altersteilzeit .....	162	0,34
43	D.1224	Sonstige freiwillige Sozialleistungen der Arbeitgeber .....	(4)	(0,01)
44	D.123	Sozialbeiträge der Arbeitgeber für Auszubildende .....	43	0,09
45	D.2	Kosten für die berufliche Aus- und Weiterbildung .....	124	0,26
46	D.3	Sonstige Aufwendungen 10) .....	54	0,11
47	D.4	Steuern auf die Lohnsumme oder Beschäftigtenzahl 11) .....	45	0,09
48		Nachrichtlich: Aufwendungen der Arbeitnehmer für betriebliche Altersversorgung .....	123	0,26
49		Lohnnebenkosten 12) .....	14 009	29,54
50		dar.: gesetzliche Lohnnebenkosten 13) .....	8 085	17,05
51		Personalnebenkosten insgesamt 14) .....	21 615	45,58
52		dar.: gesetzliche Personalnebenkosten 15) .....	9 108	19,21
53		Bruttoarbeitskosten je Vollzeiteinheit einschließlich Auszubildende .....	46 747	98,58
54		Bruttoarbeitskosten je geleistete Stunde der Beschäftigten (ohne Auszubildende) .....	28,53	
55		Nettoarbeitskosten je geleistete Stunde der Beschäftigten (einschl. Auszubildende) ..	28,12	

1) Harmonisierter Schlüssel der statistischen Ämter der Europäischen Union nach Verordnung (EG) 1737/2005.- 2) Laufend gezahltes für nicht gearbeitete Tage, Sachleistungen).- 3) Zahlungen, die im Allgemeinen nicht laufend mit jeder Lohn- und Gehaltszahlung  
5) Naturalleistungen, Firmenwagen, Personalrabatte, Job-Tickets und Zinsersparnisse.- 6) Zahlungen der Arbeitgeber an Versicherungen zur Winterbeschäftigungs-Umlage nach Winterbeschäftigungs-Verordnung.- 8) Sozialleistungen der Arbeitgeber direkt an ihre Arbeit nach Aufwendungsausgleichsgesetz.- 10) Anwerbungskosten, vom Arbeitgeber gestellte Berufskleidung.- 11) Ausgleichsabgabe nach "indirekten Kosten" der Internationalen Arbeitsorganisation (ILO).- 13) Gesetzliche Arbeitgeberbeiträge zur Sozialversicherung, Arbeitgeber für Auszubildende, Steuern auf die Lohnsumme oder Beschäftigtenzahl.- 14) Arbeitskosten insgesamt abzüglich Feiertage, Entgeltfortzahlung, unterstellte Sozialbeiträge zur Alters- und Gesundheitsvorsorge von Beamten, Steuern auf die

Arbeitskosten je Vollzeiteinheit in Unternehmen mit ... Arbeitnehmern												Lfd. Nr.
davon mit ... bis ... Arbeitnehmern										50 und mehr		
10 - 49		50 - 249		250 - 499		500 - 999		1000 und mehr				
EUR	%	EUR	%	EUR	%	EUR	%	EUR	%	EUR	%	
28 585	100,00	/	100,00	(32 856)	100,00	(30 999)	100,00	53 554	100,00	48 642	100,00	1
28 522	99,78	/	99,96	(32 854)	99,99	(30 980)	99,94	53 553	100,00	48 638	99,99	2
/	/	/	/	/	/	/	/	/	/	/	/	3
28 558	99,90	/	99,78	(32 717)	99,58	(30 874)	99,60	53 275	99,48	48 406	99,52	4
22 818	79,82	/	78,72	(24 786)	75,44	(24 389)	78,68	36 675	68,48	34 099	70,10	5
22 795	79,74	/	78,51	(24 728)	75,26	(24 194)	78,05	36 493	68,14	33 934	69,76	6
19 941	69,76	/	64,39	(20 808)	63,33	(19 959)	64,39	27 725	51,77	26 187	53,84	7
/	/	/	/	/	/	/	/	3 850	7,19	3 226	6,63	8
/	/	/	/	/	/	/	/	1 654	3,09	1 329	2,73	9
/	/	/	/	/	/	/	/	45	0,08	41	0,08	10
2 654	9,28	/	9,63	(2 860)	8,70	(2 570)	8,29	4 492	8,39	4 137	8,51	11
1 913	6,69	/	7,01	/	6,34	(1 815)	5,86	3 255	6,08	2 996	6,16	12
728	2,55	/	2,51	(762)	2,32	(735)	2,37	1 176	2,20	1 088	2,24	13
/	/	/	/	/	/	/	/	(61)	(0,11)	(54)	(0,11)	14
/	/	/	/	/	/	/	/	380	0,71	(343)	(0,71)	15
/	/	/	/	/	/	/	/	289	0,54	(273)	(0,56)	16
/	/	/	/	/	/	/	/	182	0,34	165	0,34	17
5 740	20,08	/	21,06	/	(24,14)	(6 485)	20,92	16 600	31,00	14 307	29,41	18
5 036	17,62	(5 992)	17,23	/	(21,19)	(5 386)	17,37	13 532	25,27	11 689	24,03	19
4 981	17,42	(5 872)	16,88	(5 590)	17,01	(5 266)	16,99	6 236	11,64	6 090	12,52	20
2 177	7,62	(2 641)	7,59	2 570	(7,82)	(2 479)	8,00	2 867	5,35	2 797	5,75	21
/	/	-	-	-	-	-	-	49	0,09	37	0,08	22
(307)	1,07	/	1,01	/	(0,84)	/	0,86	413	0,77	389	0,80	23
1 876	6,56	(2 260)	(6,50)	(2 273)	(6,92)	2 122	(6,85)	2 441	4,56	2 386	4,91	24
/	/	/	(1,69)	/	/	/	/	478	0,89	483	0,99	25
24	0,09	/	0,09	(28)	0,09	(28)	0,09	37	0,07	35	0,07	26
/	/	/	/	/	/	/	/	-	-	-	-	27
/	/	/	/	/	/	/	/	7 296	13,62	5 599	11,51	28
/	/	/	/	/	/	/	/	6 982	13,04	5 358	11,02	29
/	/	/	/	/	/	/	/	/	/	/	/	30
/	/	/	/	/	/	/	/	274	0,51	210	0,43	31
/	/	/	/	/	/	/	/	26	0,05	21	0,04	32
/	/	/	/	/	/	/	/	/	/	/	/	33
-	-	/	/	/	/	/	/	7	0,01	6	0,01	34
(698)	(2,44)	/	(3,78)	/	(2,91)	/	/	3 017	5,63	2 572	5,29	35
(679)	(2,38)	/	3,19	/	(2,54)	/	/	2 388	4,46	2 059	4,23	36
(589)	(2,06)	/	(2,87)	/	(2,25)	/	/	2 282	4,26	1 953	4,02	37
90	0,31	/	0,32	(95)	0,29	(92)	0,30	106	0,20	105	0,22	38
/	/	/	/	/	/	/	/	-	-	-	-	39
/	/	/	/	/	/	/	/	623	1,16	509	1,05	40
/	/	/	/	/	/	/	/	(395)	(0,74)	(337)	(0,69)	41
/	/	-	-	-	-	-	-	228	0,43	173	0,35	42
/	/	/	/	/	/	/	/	(6)	(0,01)	(4)	(0,01)	43
/	/	/	/	/	/	/	/	52	0,10	45	0,09	44
/	/	/	/	/	/	/	/	164	0,31	132	0,27	45
/	/	/	/	/	/	/	/	67	0,12	57	0,12	46
/	/	43	/	(39)	(0,12)	/	/	48	0,09	47	0,10	47
/	/	/	/	/	/	/	/	159	0,30	129	0,26	48
5 767	20,18	/	21,28	/	(24,56)	(6 610)	21,32	16 879	31,52	14 543	29,90	49
5 680	19,87	(7 042)	20,25	(6 476)	19,71	(6 324)	20,40	8 724	16,29	8 240	16,94	50
8 645	30,24	/	35,61	/	(36,67)	/	35,61	25 829	48,23	22 455	46,16	51
6 402	22,39	(7 897)	22,71	(7 224)	21,99	(7 017)	22,64	9 848	18,39	9 283	19,08	52
28 519	99,77	/	99,33	(32 658)	99,40	(30 488)	98,35	52 663	98,34	47 912	98,50	53
15,84	/	/	/	(19,02)	/	(17,86)	/	32,83	/	29,42	/	54
15,77	/	/	/	(18,91)	/	(17,55)	/	32,29	/	28,99	/	55

Entgelt für die geleistete Arbeitszeit (Bruttoverdienst abzüglich Sonderzahlungen, vermögenswirksame Leistungen, Vergütung geleistet werden.- 4) Unbare individuelle Leistungen, Aktienoptionsprogramme, Belegschaftsaktien, Belegschaftseinrichtungen.- Träger oder Bildung von Rückstellungen, um ihren Arbeitnehmern Anspruch auf Sozialleistungen zu sichern.- 7) Arbeitgeberbeiträge nehmer, d. h. ohne Zwischenschaltung eines Versicherungsträgers und ohne Rückstellungen zu bilden.- 9) Beiträge zum U2-Verfahren Schwerbehindertenrecht (Teil 2 SGB IX).- 12) Arbeitskosten insg. abzüglich Bruttoverdienste (D.11). Entspricht den Entgeltfortzahlung, unterstellte Sozialbeiträge zur Alters- und Gesundheitsvorsorge von Beamten, Sozialbeiträge der Entgelt für die geleistete Arbeitszeit.- 15) Gesetzliche Arbeitgeberbeiträge zur Sozialversicherung, Vergütung gesetzlicher Lohnsumme oder Beschäftigtenzahl.-

## Arbeitskosten je Vollzeiteinheit 2016 nach Kostenarten, Wirtschaftszweigen und Unternehmensgrößenklassen

Deutschland

I Gastgewerbe

Lfd.Nr.	Schlüssel 1)	Kostenart	10 und mehr	
			EUR	%
1		Bruttoarbeitskosten insgesamt .....	32 127	100,00
2	D	Nettoarbeitskosten (Bruttoarbeitskosten abzüglich Lohnsubventionen) .....	32 058	99,78
3	D.5	Lohnsubventionen (dem Arbeitgeber erstattete Lohn- und Gehaltszahlungen) .....	(69)	(0,22)
4	D.1	Arbeitnehmerentgelt .....	31 964	99,49
5	D.11	Bruttoverdienste .....	25 446	79,20
6	D.111	Bruttoverdienste (ohne Auszubildende) .....	24 788	77,16
7	D.11111	Entgelt für die geleistete Arbeitszeit 2) .....	20 550	63,96
8	D.11112	Sonderzahlungen insgesamt 3) .....	909	2,83
9		dar.: von persönlichen Leistungen und vom Unternehmenserfolg abhängig .....	(200)	(0,62)
10	D.1112	Leistungen zur Vermögensbildung der Arbeitnehmer .....	(30)	0,09
11	D.1113	Vergütung für nicht gearbeitete Tage .....	3 035	9,45
12		Urlaubsvergütung .....	2 206	6,87
13		Vergütung gesetzlicher Feiertage .....	809	2,52
14		Vergütung sonstiger betrieblicher oder tariflicher arbeitsfreier Tage .....	(21)	(0,06)
15	D.1114	Sachleistungen 4) .....	265	0,82
16		dar.: unbare individuelle Leistungen 5) .....	236	0,73
17	D.112	Bruttoverdienste der Auszubildenden .....	658	2,05
18	D.12	Sozialbeiträge der Arbeitgeber .....	6 518	20,29
19	D.121	Tatsächliche Sozialbeiträge der Arbeitgeber (ohne Auszubildende) 6) .....	5 298	16,49
20	D.1211	Gesetzliche Arbeitgeberbeiträge zur Sozialversicherung .....	5 119	15,93
21		Rentenversicherungsbeiträge .....	2 363	7,36
22		dar.: Aufstockungsbeiträge zur Rentenversicherung im Rahmen der Altersteilzeit .....	/	/
23		Arbeitslosenversicherungsbeiträge .....	329	1,02
24		Kranken- und Pflegeversicherungsbeiträge .....	2 086	6,49
25		Beiträge zur gesetzlichen Unfallversicherung .....	311	0,97
26		Umlage für das Insolvenzgeld .....	29	0,09
27		Sonstige gesetzliche Aufwendungen 7) .....	-	-
28	D.1212	Aufwendungen für die betriebliche Altersversorgung ohne Entgeltumwandlung .....	(180)	(0,56)
29		Aufwendungen für betriebliche Ruhegeldzusagen .....	/	/
30		Zuwendungen an Pensionskassen .....	/	/
31		Zuwendungen an Unterstützungskassen .....	/	/
32		Beiträge zur Direktversicherung .....	(36)	(0,11)
33		Beiträge an Pensionsfonds .....	/	/
34		Beiträge an den Pensions-Sicherungs-Verein VVaG .....	/	/
35	D.122	Unterstellte Sozialbeiträge der Arbeitgeber (ohne Auszubildende) 8) .....	1 054	3,28
36	D.1221	Entgeltfortzahlung .....	981	3,05
37		Entgeltfortzahlung im Krankheitsfall .....	878	2,73
38		Arbeitgeberzuschüsse zum Mutterschaftsgeld 9) .....	102	0,32
39	D.1222	Unterstellte Sozialbeiträge zur Alters- und Gesundheitsvorsorge von Beamten .....	-	-
40	D.1223	Zahlungen an aus dem Unternehmen ausscheidende Arbeitnehmer .....	(69)	(0,22)
41		Entlassungsschadigungen .....	(63)	(0,20)
42		Aufstockungsbeträge zum Bruttoverdienst im Rahmen der Altersteilzeit .....	/	/
43	D.1224	Sonstige freiwillige Sozialleistungen der Arbeitgeber .....	/	/
44	D.123	Sozialbeiträge der Arbeitgeber für Auszubildende .....	166	0,52
45	D.2	Kosten für die berufliche Aus- und Weiterbildung .....	59	0,19
46	D.3	Sonstige Aufwendungen 10) .....	(64)	(0,20)
47	D.4	Steuern auf die Lohnsumme oder Beschäftigtenzahl 11) .....	40	0,12
48		Nachrichtlich:		
48		Aufwendungen der Arbeitnehmer für betriebliche Altersversorgung .....	91	0,28
49		Lohnnebenkosten 12) .....	6 681	20,80
50		dar.: gesetzliche Lohnnebenkosten 13) .....	6 306	19,63
51		Personalnebenkosten insgesamt 14) .....	11 577	36,04
52		dar.: gesetzliche Personalnebenkosten 15) .....	6 948	21,63
53		Bruttoarbeitskosten je Vollzeiteinheit einschließlich Auszubildende .....	30 125	93,77
54		Bruttoarbeitskosten je geleistete Stunde der Beschäftigten (ohne Auszubildende) .....	18,61	
55		Nettoarbeitskosten je geleistete Stunde der Beschäftigten (einschl. Auszubildende) ..	17,42	

1) Harmonisierter Schlüssel der statistischen Ämter der Europäischen Union nach Verordnung (EG) 1737/2005.- 2) Laufend gezahltes für nicht gearbeitete Tage, Sachleistungen).- 3) Zahlungen, die im Allgemeinen nicht laufend mit jeder Lohn- und Gehaltszahlung  
5) Naturalleistungen, Firmenwagen, Personalrabatte, Job-Tickets und Zinsersparnisse.- 6) Zahlungen der Arbeitgeber an Versicherungen zur Winterbeschäftigungs-Umlage nach Winterbeschäftigungs-Verordnung.- 8) Sozialleistungen der Arbeitgeber direkt an ihre Arbeit nach Aufwendungsausgleichsgesetz.- 10) Anwerbungskosten, vom Arbeitgeber gestellte Berufskleidung.- 11) Ausgleichsabgabe nach "indirekten Kosten" der Internationalen Arbeitsorganisation (ILO).- 13) Gesetzliche Arbeitgeberbeiträge zur Sozialversicherung, Arbeitgeber für Auszubildende, Steuern auf die Lohnsumme oder Beschäftigtenzahl.- 14) Arbeitskosten insgesamt abzüglich Feiertage, Entgeltfortzahlung, unterstellte Sozialbeiträge zur Alters- und Gesundheitsvorsorge von Beamten, Steuern auf die

Arbeitskosten je Vollzeiteinheit in Unternehmen mit ... Arbeitnehmern												Lfd. Nr.
davon mit ... bis ... Arbeitnehmern										50 und mehr		
10 - 49		50 - 249		250 - 499		500 - 999		1000 und mehr				
EUR	%	EUR	%	EUR	%	EUR	%	EUR	%	EUR	%	
29 789	100,00	31 779	100,00	35 792	100,00	36 387	100,00	35 744	100,00	33 525	100,00	1
29 689	99,66	31 718	99,81	35 729	99,82	36 351	99,90	35 723	99,94	33 474	99,85	2
(100)	(0,34)	/	/	/	/	/	/	/	/	/	/	3
29 722	99,77	31 606	99,45	35 503	99,19	36 112	99,24	35 460	99,20	33 305	99,34	4
23 815	79,94	25 142	79,12	28 067	78,42	28 180	77,45	28 182	78,85	26 421	78,81	5
23 207	77,90	24 422	76,85	27 233	76,09	27 605	75,87	27 632	77,31	25 734	76,76	6
19 858	66,66	20 498	64,50	21 959	61,35	21 830	59,99	21 272	59,51	20 963	62,53	7
(274)	(0,92)	(701)	(2,21)	/	/	/	/	(2 472)	6,92	1 289	3,84	8
/	/	/	/	/	/	/	/	(590)	(1,65)	(291)	(0,87)	9
/	/	(27)	(0,09)	/	/	/	/	(45)	0,13	(36)	(0,11)	10
2 851	9,57	2 957	9,30	3 429	9,58	3 562	9,79	3 316	9,28	3 145	9,38	11
2 060	6,92	2 135	6,72	2 533	7,08	2 622	7,21	2 444	6,84	2 293	6,84	12
774	2,60	808	2,54	862	2,41	901	2,48	839	2,35	829	2,47	13
/	/	/	/	/	/	/	/	(33)	(0,09)	(23)	(0,07)	14
(204)	(0,68)	(238)	(0,75)	/	/	/	/	(1,47)	/	(301)	(0,90)	15
(202)	(0,68)	(227)	(0,72)	/	/	/	/	(381)	1,07	(257)	0,77	16
(608)	(2,04)	(721)	(2,27)	/	/	/	/	(550)	1,54	687	2,05	17
5 907	19,83	6 463	20,34	7 436	20,78	(7 932)	21,80	7 277	20,36	6 884	20,53	18
4 894	16,43	5 255	16,54	5 968	16,67	(6 304)	17,33	5 754	16,10	5 540	16,53	19
4 832	16,22	5 104	16,06	5 601	15,65	5 726	15,74	5 436	15,21	5 290	15,78	20
2 221	7,46	2 355	7,41	2 603	7,27	2 639	7,25	2 529	7,08	2 448	7,30	21
/	/	/	/	/	/	/	/	(15)	(0,04)	/	/	22
298	1,00	324	1,02	386	1,08	394	1,08	373	1,04	348	1,04	23
1 986	6,67	2 084	6,56	2 280	6,37	2 275	6,25	2 183	6,11	2 146	6,40	24
300	1,01	312	0,98	302	0,84	/	/	321	0,90	319	0,95	25
28	0,09	29	0,09	32	(0,09)	(31)	(0,08)	30	0,08	30	0,09	26
/	/	/	/	/	/	/	/	/	/	/	/	27
/	/	/	/	/	/	/	/	(319)	0,89	/	(0,75)	28
/	/	/	/	/	/	/	/	(112)	(0,31)	/	/	29
/	/	/	/	/	/	/	/	(123)	(0,34)	/	/	30
/	/	/	/	/	/	/	/	/	/	/	/	31
/	/	/	/	/	/	/	(0,04)	/	/	/	/	32
/	/	/	/	/	/	/	(0,01)	(4)	(0,01)	/	/	33
/	/	/	/	/	/	/	/	(2)	(0,01)	/	/	34
860	2,89	1 029	3,24	(1 256)	(3,51)	(1 479)	(4,07)	1 377	3,85	1 170	3,49	35
839	2,82	975	3,07	(1 215)	(3,40)	(1 318)	(3,62)	1 121	3,14	1 066	3,18	36
743	2,49	874	2,75	(1 107)	(3,09)	(1 202)	(3,30)	1 009	2,82	960	2,86	37
96	0,32	102	0,32	109	0,30	116	0,32	112	0,31	106	0,32	38
/	/	/	/	/	/	/	/	/	/	/	/	39
/	/	/	/	/	/	/	/	/	/	(99)	(0,29)	40
/	/	/	/	/	/	/	/	/	/	(89)	(0,27)	41
/	/	/	/	/	/	/	/	(27)	(0,07)	/	/	42
/	/	/	/	/	/	/	/	(3)	0,01	/	/	43
(153)	(0,51)	(179)	(0,56)	/	/	/	/	(146)	0,41	174	0,52	44
/	/	(56)	(0,17)	/	/	/	/	(128)	0,36	82	0,24	45
/	/	/	/	/	/	/	/	(102)	0,29	(87)	(0,26)	46
(20)	(0,07)	51	0,16	53	0,15	51	(0,14)	54	0,15	52	0,15	47
(71)	(0,24)	(94)	(0,30)	/	/	/	/	104	0,29	(103)	(0,31)	48
5 974	20,06	6 637	20,88	7 725	21,58	(8 207)	22,55	7 562	21,15	7 104	21,19	49
5 844	19,62	6 309	19,85	7 082	19,79	(7 242)	19,90	6 755	18,90	6 581	19,63	50
9 931	33,34	11 281	35,50	13 833	38,65	(14 557)	40,01	14 472	40,49	12 562	37,47	51
6 465	21,70	6 938	21,83	7 731	21,60	(7 995)	21,97	7 449	20,84	7 237	21,59	52
27 966	93,88	29 617	93,20	33 191	92,73	34 484	94,77	34 063	95,30	31 414	93,70	53
17,12	/	18,33	/	20,81	/	21,65	/	21,20	/	19,52	/	54
16,02	/	17,05	/	19,26	/	20,50	/	20,20	/	18,26	/	55

Entgelt für die geleistete Arbeitszeit (Bruttoverdienst abzüglich Sonderzahlungen, vermögenswirksame Leistungen, Vergütung geleistet werden.- 4) Unbare individuelle Leistungen, Aktienoptionsprogramme, Belegschaftsaktien, Belegschaftseinrichtungen.- Träger oder Bildung von Rückstellungen, um ihren Arbeitnehmern Anspruch auf Sozialleistungen zu sichern.- 7) Arbeitgeberbeiträge nehmer, d. h. ohne Zwischenschaltung eines Versicherungsträgers und ohne Rückstellungen zu bilden.- 9) Beiträge zum U2-Verfahren Schwerbehindertenrecht (Teil 2 SGB IX).- 12) Arbeitskosten insg. abzüglich Bruttoverdienste (D.11). Entspricht den Entgeltfortzahlung, unterstellte Sozialbeiträge zur Alters- und Gesundheitsvorsorge von Beamten, Sozialbeiträge der Entgelt für die geleistete Arbeitszeit.- 15) Gesetzliche Arbeitgeberbeiträge zur Sozialversicherung, Vergütung gesetzlicher Lohnsumme oder Beschäftigtenzahl.-

## Arbeitskosten je Vollzeiteinheit 2016 nach Kostenarten, Wirtschaftszweigen und Unternehmensgrößenklassen

Deutschland

55 Beherbergung

Lfd.Nr.	Schlüssel 1)	Kostenart	10 und mehr	
			EUR	%
1		Bruttoarbeitskosten insgesamt .....	34 263	100,00
2	D	Nettoarbeitskosten (Bruttoarbeitskosten abzüglich Lohnsubventionen) .....	34 173	99,74
3	D.5	Lohnsubventionen (dem Arbeitgeber erstattete Lohn- und Gehaltszahlungen) .....	(90)	(0,26)
4	D.1	Arbeitnehmerentgelt .....	34 054	99,39
5	D.11	Bruttoverdienste .....	27 107	79,11
6	D.111	Bruttoverdienste (ohne Auszubildende) .....	25 862	75,48
7	D.11111	Entgelt für die geleistete Arbeitszeit 2) .....	21 317	62,22
8	D.11112	Sonderzahlungen insgesamt 3) .....	1 000	2,92
9		dar.: von persönlichen Leistungen und vom Unternehmenserfolg abhängig .....	(270)	(0,79)
10	D.1112	Leistungen zur Vermögensbildung der Arbeitnehmer .....	(38)	(0,11)
11	D.1113	Vergütung für nicht gearbeitete Tage .....	3 199	9,34
12		Urlaubsvergütung .....	2 332	6,81
13		Vergütung gesetzlicher Feiertage .....	843	2,46
14		Vergütung sonstiger betrieblicher oder tariflicher arbeitsfreier Tage .....	(24)	(0,07)
15	D.1114	Sachleistungen 4) .....	(309)	(0,90)
16		dar.: unbare individuelle Leistungen 5) .....	(297)	(0,87)
17	D.112	Bruttoverdienste der Auszubildenden .....	1 245	3,63
18	D.12	Sozialbeiträge der Arbeitgeber .....	6 947	20,28
19	D.121	Tatsächliche Sozialbeiträge der Arbeitgeber (ohne Auszubildende) 6) .....	5 537	16,16
20	D.1211	Gesetzliche Arbeitgeberbeiträge zur Sozialversicherung .....	5 314	15,51
21		Rentenversicherungsbeiträge .....	2 451	7,15
22		dar.: Aufstockungsbeiträge zur Rentenversicherung im Rahmen der Altersteilzeit .....	/	/
23		Arbeitslosenversicherungsbeiträge .....	354	1,03
24		Kranken- und Pflegeversicherungsbeiträge .....	2 152	6,28
25		Beiträge zur gesetzlichen Unfallversicherung .....	327	0,95
26		Umlage für das Insolvenzgeld .....	30	0,09
27		Sonstige gesetzliche Aufwendungen 7) .....	-	-
28	D.1212	Aufwendungen für die betriebliche Altersversorgung ohne Entgeltumwandlung .....	/	/
29		Aufwendungen für betriebliche Ruhegeldzusagen .....	/	/
30		Zuwendungen an Pensionskassen .....	/	/
31		Zuwendungen an Unterstützungskassen .....	/	/
32		Beiträge zur Direktversicherung .....	(43)	(0,13)
33		Beiträge an Pensionsfonds .....	/	/
34		Beiträge an den Pensions-Sicherungs-Verein VVaG .....	/	/
35	D.122	Unterstellte Sozialbeiträge der Arbeitgeber (ohne Auszubildende) 8) .....	1 095	3,20
36	D.1221	Entgeltfortzahlung .....	1 042	3,04
37		Entgeltfortzahlung im Krankheitsfall .....	934	2,73
38		Arbeitgeberzuschüsse zum Mutterschaftsgeld 9) .....	108	0,31
39	D.1222	Unterstellte Sozialbeiträge zur Alters- und Gesundheitsvorsorge von Beamten .....	-	-
40	D.1223	Zahlungen an aus dem Unternehmen ausscheidende Arbeitnehmer .....	/	/
41		Entlassungsschadigungen .....	/	/
42		Aufstockungsbeträge zum Bruttoverdienst im Rahmen der Altersteilzeit .....	/	/
43	D.1224	Sonstige freiwillige Sozialleistungen der Arbeitgeber .....	/	/
44	D.123	Sozialbeiträge der Arbeitgeber für Auszubildende .....	315	0,92
45	D.2	Kosten für die berufliche Aus- und Weiterbildung .....	96	0,28
46	D.3	Sonstige Aufwendungen 10) .....	(72)	(0,21)
47	D.4	Steuern auf die Lohnsumme oder Beschäftigtenzahl 11) .....	42	0,12
48		Nachrichtlich:		
49		Aufwendungen der Arbeitnehmer für betriebliche Altersversorgung .....	109	0,32
50		Lohnnebenkosten 12) .....	7 156	20,89
51		dar.: gesetzliche Lohnnebenkosten 13) .....	6 713	19,59
52		Personalnebenkosten insgesamt 14) .....	12 946	37,78
53		dar.: gesetzliche Personalnebenkosten 15) .....	7 240	21,13
54		Bruttoarbeitskosten je Vollzeiteinheit einschließlich Auszubildende .....	30 407	88,74
55		Bruttoarbeitskosten je geleistete Stunde der Beschäftigten (ohne Auszubildende) .....	19,83	
		Nettoarbeitskosten je geleistete Stunde der Beschäftigten (einschl. Auszubildende) ..	17,56	

1) Harmonisierter Schlüssel der statistischen Ämter der Europäischen Union nach Verordnung (EG) 1737/2005.- 2) Laufend gezahltes für nicht gearbeitete Tage, Sachleistungen).- 3) Zahlungen, die im Allgemeinen nicht laufend mit jeder Lohn- und Gehaltszahlung  
5) Naturalleistungen, Firmenwagen, Personalrabatte, Job-Tickets und Zinersparnisse.- 6) Zahlungen der Arbeitgeber an Versicherungen zur Winterbeschäftigungs-Umlage nach Winterbeschäftigungs-Verordnung.- 7) Sozialleistungen der Arbeitgeber direkt an ihre Arbeit nach Aufwendungsausgleichsgesetz.- 8) Anwerbkosten, vom Arbeitgeber gestellte Berufskleidung.- 9) Ausgleichsabgabe nach "indirekten Kosten" der Internationalen Arbeitsorganisation (ILO).- 10) Gesetzliche Arbeitgeberbeiträge zur Sozialversicherung, Arbeitgeber für Auszubildende, Steuern auf die Lohnsumme oder Beschäftigtenzahl.- 11) Arbeitskosten insgesamt abzüglich Feiertage, Entgeltfortzahlung, unterstellte Sozialbeiträge zur Alters- und Gesundheitsvorsorge von Beamten, Steuern auf die

Arbeitskosten je Vollzeiteinheit in Unternehmen mit ... Arbeitnehmern												Lfd. Nr.
davon mit ... bis ... Arbeitnehmern										50 und mehr		
10 - 49		50 - 249		250 - 499		500 - 999		1000 und mehr				
EUR	%	EUR	%	EUR	%	EUR	%	EUR	%	EUR	%	
31 371	100,00	33 988	100,00	37 209	100,00	42 138	100,00	42 050	100,00	36 257	100,00	1
31 238	99,58	33 928	99,82	37 107	99,73	42 087	99,88	42 027	99,95	36 196	99,83	2
/	/	/	/	/	/	/	/	23	0,05	/	/	3
31 271	99,68	33 752	99,30	36 868	99,08	41 796	99,19	41 636	99,02	35 972	99,21	4
25 081	79,95	26 835	78,95	29 193	78,46	32 588	77,34	32 943	78,34	28 503	78,61	5
24 110	76,86	25 441	74,85	27 633	74,27	31 550	74,87	31 184	74,16	27 070	74,66	6
20 447	65,18	21 118	62,13	22 319	59,98	24 927	59,16	23 215	55,21	21 917	60,45	7
(409)	(1,30)	(823)	(2,42)	/	(3,96)	/	(5,79)	3 448	8,20	1 407	3,88	8
/	/	/	/	/	/	/	/	1 449	3,45	(413)	(1,14)	9
/	/	/	/	/	/	/	/	63	0,15	(42)	(0,12)	10
3 008	9,59	3 135	9,22	3 494	9,39	3 787	8,99	3 767	8,96	3 330	9,19	11
2 179	6,95	2 291	6,74	2 601	6,99	2 753	6,53	2 732	6,50	2 437	6,72	12
817	2,60	830	2,44	847	2,28	(994)	2,36	934	2,22	861	2,37	13
/	/	/	/	/	/	/	/	101	0,24	/	/	14
/	/	(327)	(0,96)	/	/	/	/	692	1,65	(373)	(1,03)	15
/	/	(321)	(0,94)	/	/	/	/	664	1,58	(354)	(0,98)	16
(971)	(3,09)	1 394	4,10	(1 560)	(4,19)	/	/	1 758	4,18	1 434	3,95	17
6 190	19,73	6 917	20,35	7 675	20,63	(9 207)	21,85	8 693	20,67	7 469	20,60	18
5 001	15,94	5 477	16,12	(6 030)	16,21	(7 480)	17,75	6 739	16,03	5 906	16,29	19
4 917	15,67	5 324	15,67	5 681	15,27	6 501	15,43	6 118	14,55	5 588	15,41	20
2 262	7,21	2 443	7,19	2 628	7,06	3 029	7,19	2 879	6,85	2 581	7,12	21
/	/	/	/	/	/	/	/	12	0,03	/	/	22
314	1,00	356	1,05	398	1,07	445	1,06	446	1,06	382	1,05	23
2 008	6,40	2 160	6,35	2 267	6,09	2 591	6,15	2 440	5,80	2 251	6,21	24
305	0,97	336	0,99	(352)	(0,95)	/	/	320	0,76	342	0,94	25
29	0,09	30	0,09	36	0,10	(31)	(0,07)	33	0,08	31	0,09	26
/	/	/	/	/	/	/	/	-	-	-	-	27
/	/	/	/	/	/	/	/	621	1,48	/	/	28
/	/	/	/	/	/	/	/	119	0,28	/	/	29
/	/	/	/	/	/	/	/	365	0,87	/	/	30
/	/	/	/	/	/	/	/	105	0,25	/	/	31
/	/	/	/	/	/	/	/	28	0,07	/	/	32
/	/	/	/	-	-	/	/	2	0,01	/	/	33
/	/	/	/	/	/	/	/	1	0,00	/	/	34
943	3,01	1 094	3,22	(1 248)	(3,35)	(1 469)	3,49	1 475	3,51	1 200	3,31	35
915	2,92	1 038	3,06	(1 206)	(3,24)	(1 344)	(3,19)	1 327	3,16	1 129	3,11	36
817	2,60	930	2,74	/	(2,93)	(1 212)	(2,88)	1 204	2,86	1 015	2,80	37
99	0,31	109	0,32	117	0,31	132	0,31	123	0,29	114	0,31	38
/	/	/	/	/	/	/	/	-	-	-	-	39
/	/	/	/	/	/	/	/	140	0,33	(66)	(0,18)	40
/	/	/	/	/	/	/	/	116	0,28	/	/	41
/	/	/	/	/	/	/	/	24	0,06	/	/	42
/	/	/	/	/	/	/	/	8	0,02	/	/	43
(246)	(0,78)	346	1,02	(396)	(1,07)	/	/	479	1,14	363	1,00	44
/	/	(101)	(0,30)	(182)	(0,49)	/	(0,37)	241	0,57	137	0,38	45
/	/	/	/	/	/	/	/	122	0,29	(95)	(0,26)	46
(25)	(0,08)	55	0,16	52	(0,14)	47	(0,11)	51	0,12	53	0,15	47
/	/	(110)	(0,32)	/	/	/	/	147	0,35	(120)	0,33	48
6 290	20,05	7 153	21,05	8 015	21,54	(9 549)	22,66	9 107	21,66	7 754	21,39	49
6 104	19,46	6 763	19,90	7 335	19,71	8 150	19,34	7 974	18,96	7 132	19,67	50
10 924	34,82	12 870	37,87	14 889	40,02	(17 210)	40,84	18 835	44,79	14 340	39,55	51
6 675	21,28	7 247	21,32	7 786	20,93	8 886	21,09	8 429	20,05	7 630	21,05	52
28 439	90,65	29 714	87,42	32 365	86,98	38 175	90,60	36 248	86,20	31 716	87,47	53
18,08	/	19,51	/	21,84	/	24,94	/	25,21	/	21,06	/	54
16,31	/	17,03	/	18,93	/	22,60	/	21,71	/	18,39	/	55

Entgelt für die geleistete Arbeitszeit (Bruttoverdienst abzüglich Sonderzahlungen, vermögenswirksame Leistungen, Vergütung geleistet werden.- 4) Unbare individuelle Leistungen, Aktienoptionsprogramme, Belegschaftsaktien, Belegschaftseinrichtungen.- Träger oder Bildung von Rückstellungen, um ihren Arbeitnehmern Anspruch auf Sozialleistungen zu sichern.- 7) Arbeitgeberbeiträge nehmer, d. h. ohne Zwischenschaltung eines Versicherungsträgers und ohne Rückstellungen zu bilden.- 9) Beiträge zum U2-Verfahren Schwerbehindertenrecht (Teil 2 SGB IX).- 12) Arbeitskosten insg. abzüglich Bruttoverdienste (D.11). Entspricht den Entgeltfortzahlung, unterstellte Sozialbeiträge zur Alters- und Gesundheitsvorsorge von Beamten, Sozialbeiträge der Entgelt für die geleistete Arbeitszeit.- 15) Gesetzliche Arbeitgeberbeiträge zur Sozialversicherung, Vergütung gesetzlicher Lohnsumme oder Beschäftigtenzahl.-



## Arbeitskosten je Vollzeiteinheit 2016 nach Kostenarten, Wirtschaftszweigen und Unternehmensgrößenklassen

Deutschland

56 Gastronomie

Lfd.Nr.	Schlüssel 1)	Kostenart	10 und mehr	
			EUR	%
1		Bruttoarbeitskosten insgesamt .....	30 804	100,00
2	D	Nettoarbeitskosten (Bruttoarbeitskosten abzüglich Lohnsubventionen) .....	30 748	99,82
3	D.5	Lohnsubventionen (dem Arbeitgeber erstattete Lohn- und Gehaltszahlungen) .....	/	/
4	D.1	Arbeitnehmerentgelt .....	30 670	99,56
5	D.11	Bruttoverdienste .....	24 417	79,26
6	D.111	Bruttoverdienste (ohne Auszubildende) .....	24 123	78,31
7	D.11111	Entgelt für die geleistete Arbeitszeit 2) .....	20 075	65,17
8	D.11112	Sonderzahlungen insgesamt 3) .....	(853)	(2,77)
9		dar.: von persönlichen Leistungen und vom Unternehmenserfolg abhängig .....	/	/
10	D.1112	Leistungen zur Vermögensbildung der Arbeitnehmer .....	(25)	(0,08)
11	D.1113	Vergütung für nicht gearbeitete Tage .....	2 933	9,52
12		Urlaubsvergütung .....	2 127	6,91
13		Vergütung gesetzlicher Feiertage .....	787	2,56
14		Vergütung sonstiger betrieblicher oder tariflicher arbeitsfreier Tage .....	(19)	(0,06)
15	D.1114	Sachleistungen 4) .....	(238)	(0,77)
16		dar.: unbare individuelle Leistungen 5) .....	(198)	(0,64)
17	D.112	Bruttoverdienste der Auszubildenden .....	(294)	(0,95)
18	D.12	Sozialbeiträge der Arbeitgeber .....	6 253	20,30
19	D.121	Tatsächliche Sozialbeiträge der Arbeitgeber (ohne Auszubildende) 6) .....	5 151	16,72
20	D.1211	Gesetzliche Arbeitgeberbeiträge zur Sozialversicherung .....	4 998	16,22
21		Rentenversicherungsbeiträge .....	2 309	7,50
22		dar.: Aufstockungsbeiträge zur Rentenversicherung im Rahmen der Altersteilzeit .....	/	/
23		Arbeitslosenversicherungsbeiträge .....	314	1,02
24		Kranken- und Pflegeversicherungsbeiträge .....	2 045	6,64
25		Beiträge zur gesetzlichen Unfallversicherung .....	302	0,98
26		Umlage für das Insolvenzgeld .....	28	0,09
27		Sonstige gesetzliche Aufwendungen 7) .....	-	-
28	D.1212	Aufwendungen für die betriebliche Altersversorgung ohne Entgeltumwandlung .....	/	/
29		Aufwendungen für betriebliche Ruhegeldzusagen .....	/	/
30		Zuwendungen an Pensionskassen .....	/	/
31		Zuwendungen an Unterstützungskassen .....	/	/
32		Beiträge zur Direktversicherung .....	/	/
33		Beiträge an Pensionsfonds .....	/	/
34		Beiträge an den Pensions-Sicherungs-Verein VVaG .....	/	/
35	D.122	Unterstellte Sozialbeiträge der Arbeitgeber (ohne Auszubildende) 8) .....	1 028	3,34
36	D.1221	Entgeltfortzahlung .....	943	3,06
37		Entgeltfortzahlung im Krankheitsfall .....	844	2,74
38		Arbeitgeberzuschüsse zum Mutterschaftsgeld 9) .....	99	0,32
39	D.1222	Unterstellte Sozialbeiträge zur Alters- und Gesundheitsvorsorge von Beamten .....	-	-
40	D.1223	Zahlungen an aus dem Unternehmen ausscheidende Arbeitnehmer .....	/	/
41		Entlassungsschadensleistungen .....	/	/
42		Aufstockungsbeträge zum Bruttoverdienst im Rahmen der Altersteilzeit .....	/	/
43	D.1224	Sonstige freiwillige Sozialleistungen der Arbeitgeber .....	/	/
44	D.123	Sozialbeiträge der Arbeitgeber für Auszubildende .....	(74)	(0,24)
45	D.2	Kosten für die berufliche Aus- und Weiterbildung .....	(37)	(0,12)
46	D.3	Sonstige Aufwendungen 10) .....	/	/
47	D.4	Steuern auf die Lohnsumme oder Beschäftigtenzahl 11) .....	39	0,13
48		Nachrichtlich:		
49		Aufwendungen der Arbeitnehmer für betriebliche Altersversorgung .....	(80)	(0,26)
50		Lohnnebenkosten 12) .....	6 387	20,74
51		dar.: gesetzliche Lohnnebenkosten 13) .....	6 054	19,65
52		Personalnebenkosten insgesamt 14) .....	10 730	34,83
53		dar.: gesetzliche Personalnebenkosten 15) .....	6 767	21,97
54		Bruttoarbeitskosten je Vollzeiteinheit einschließlich Auszubildende .....	29 934	97,17
55		Bruttoarbeitskosten je geleistete Stunde der Beschäftigten (ohne Auszubildende) .....	17,86	
		Nettoarbeitskosten je geleistete Stunde der Beschäftigten (einschl. Auszubildende) ..	17,32	

1) Harmonisierter Schlüssel der statistischen Ämter der Europäischen Union nach Verordnung (EG) 1737/2005.- 2) Laufend gezahltes für nicht gearbeitete Tage, Sachleistungen).- 3) Zahlungen, die im Allgemeinen nicht laufend mit jeder Lohn- und Gehaltszahlung  
5) Naturalleistungen, Firmenwagen, Personalrabatte, Job-Tickets und Zinsersparnisse.- 6) Zahlungen der Arbeitgeber an Versicherungen zur Winterbeschäftigungs-Umlage nach Winterbeschäftigungs-Verordnung.- 7) Sozialleistungen der Arbeitgeber direkt an ihre Arbeit nach Aufwendungsausgleichsgesetz.- 8) Anwerbungskosten, vom Arbeitgeber gestellte Berufskleidung.- 9) Ausgleichsabgabe nach "indirekten Kosten" der Internationalen Arbeitsorganisation (ILO).- 10) Gesetzliche Arbeitgeberbeiträge zur Sozialversicherung, Arbeitgeber für Auszubildende, Steuern auf die Lohnsumme oder Beschäftigtenzahl.- 11) Arbeitskosten insgesamt abzüglich Feiertage, Entgeltfortzahlung, unterstellte Sozialbeiträge zur Alters- und Gesundheitsvorsorge von Beamten, Steuern auf die

Arbeitskosten je Vollzeiteinheit in Unternehmen mit ... Arbeitnehmern												Lfd. Nr.
davon mit ... bis ... Arbeitnehmern										50 und mehr		
10 - 49		50 - 249		250 - 499		500 - 999		1000 und mehr				
EUR	%	EUR	%	EUR	%	EUR	%	EUR	%	EUR	%	
28 658	100,00	30 336	100,00	34 757	100,00	(32 502)	100,00	33 982	100,00	31 977	100,00	1
28 581	99,73	30 274	99,79	34 723	99,90	(32 476)	99,92	33 961	99,94	31 932	99,86	2
/	/	/	/	/	/	/	/	/	/	/	/	3
28 614	99,85	30 203	99,56	34 505	99,27	(32 272)	99,29	33 734	99,27	31 793	99,42	4
22 909	79,94	24 037	79,23	27 243	78,38	25 202	77,54	26 852	79,02	25 241	78,93	5
22 561	78,72	23 756	78,31	26 941	77,51	24 940	76,73	26 640	78,39	24 977	78,11	6
19 438	67,83	20 093	66,24	21 695	62,42	19 737	60,73	20 730	61,00	20 423	63,87	7
/	/	/	/	/	/	/	/	(2 200)	6,47	(1 222)	(3,82)	8
/	/	/	/	/	/	/	/	/	/	/	/	9
/	/	(21)	(0,07)	/	/	/	/	(41)	(0,12)	(32)	(0,10)	10
2 740	9,56	2 841	9,36	3 381	9,73	(3 409)	10,49	3 190	9,39	3 039	9,50	11
1 975	6,89	2 033	6,70	2 484	7,15	(2 533)	7,79	2 364	6,96	2 211	6,91	12
744	2,59	793	2,62	872	2,51	838	2,58	813	2,39	811	2,54	13
/	/	/	/	/	/	/	/	(14)	(0,04)	/	/	14
/	/	/	/	/	/	/	/	/	/	(261)	(0,82)	15
/	/	/	/	/	/	/	/	(302)	0,89	(201)	(0,63)	16
/	/	/	(0,93)	/	/	/	/	(213)	(0,63)	(264)	(0,83)	17
5 705	19,91	6 167	20,33	(7 261)	20,89	(7 070)	21,75	6 882	20,25	6 552	20,49	18
4 817	16,81	5 110	16,84	(5 922)	17,04	(5 510)	16,95	5 479	16,12	5 333	16,68	19
4 771	16,65	4 959	16,35	5 544	15,95	(5 202)	16,01	5 245	15,43	5 122	16,02	20
2 192	7,65	2 298	7,58	2 584	7,43	(2 376)	7,31	2 431	7,15	2 373	7,42	21
/	/	/	/	/	/	/	/	(16)	(0,05)	/	/	22
286	1,00	302	1,00	376	1,08	(360)	1,11	353	1,04	329	1,03	23
1 970	6,87	2 034	6,70	2 289	6,59	(2 061)	6,34	2 111	6,21	2 086	6,52	24
296	1,03	297	0,98	(265)	(0,76)	/	/	321	0,94	305	0,95	25
27	0,10	29	0,09	(29)	(0,08)	/	(0,09)	30	0,09	29	0,09	26
/	/	/	/	/	/	/	/	/	/	/	/	27
/	/	/	/	/	/	/	/	/	(0,69)	/	/	28
/	/	/	/	/	/	/	/	/	(0,33)	/	/	29
/	/	/	/	/	/	/	/	/	(0,16)	/	/	30
/	/	/	/	/	/	/	/	/	/	/	/	31
/	/	/	/	/	/	/	/	/	/	/	/	32
/	/	/	/	/	/	/	/	/	(0,01)	/	/	33
/	/	/	/	/	/	/	/	(2)	(0,01)	/	/	34
801	2,79	987	3,25	(1 262)	(3,63)	/	/	1 350	3,97	1 152	3,60	35
784	2,74	934	3,08	(1 222)	(3,52)	/	/	1 063	3,13	1 030	3,22	36
689	2,41	837	2,76	/	(3,22)	/	/	954	2,81	928	2,90	37
95	0,33	97	0,32	(103)	(0,30)	(105)	0,32	(109)	(0,32)	102	0,32	38
/	/	/	/	/	/	/	/	/	/	/	/	39
/	/	/	/	/	/	/	/	/	/	/	/	40
/	/	/	/	/	/	/	/	/	/	/	/	41
/	/	/	/	/	/	/	/	(27)	(0,08)	/	/	42
/	/	/	/	/	/	/	/	/	/	/	/	43
/	/	/	/	/	/	(74)	/	(53)	0,15	(67)	(0,21)	44
/	/	/	/	/	/	/	/	(97)	(0,29)	(51)	(0,16)	45
/	/	/	/	/	/	/	/	(97)	(0,28)	/	/	46
(16)	(0,06)	48	0,16	54	(0,16)	54	(0,17)	54	0,16	51	0,16	47
/	/	/	/	/	/	/	/	92	0,27	(94)	(0,29)	48
5 749	20,06	6 300	20,77	(7 513)	21,62	(7 300)	22,46	7 130	20,98	6 736	21,07	49
5 659	19,75	6 012	19,82	6 897	19,84	(6 629)	20,40	6 415	18,88	6 269	19,61	50
9 220	32,17	10 243	33,76	(13 062)	37,58	(12 764)	39,27	13 253	39,00	11 555	36,13	51
6 315	22,04	6 736	22,20	7 691	22,13	(7 394)	22,75	7 175	21,11	7 014	21,93	52
27 606	96,33	29 546	97,40	33 868	97,44	(31 791)	97,81	33 367	98,19	31 222	97,64	53
16,44	/	17,55	/	20,06	/	(19,40)	/	20,10	/	18,64	/	54
15,80	/	17,05	/	19,53	/	18,97	/	19,72	/	18,18	/	55

Entgelt für die geleistete Arbeitszeit (Bruttoverdienst abzüglich Sonderzahlungen, vermögenswirksame Leistungen, Vergütung geleistet werden.- 4) Unbare individuelle Leistungen, Aktienoptionsprogramme, Belegschaftsaktien, Belegschaftseinrichtungen.- Träger oder Bildung von Rückstellungen, um ihren Arbeitnehmern Anspruch auf Sozialleistungen zu sichern.- 7) Arbeitgeberbeiträge nehmer, d. h. ohne Zwischenschaltung eines Versicherungsträgers und ohne Rückstellungen zu bilden.- 9) Beiträge zum U2-Verfahren Schwerbehindertenrecht (Teil 2 SGB IX).- 12) Arbeitskosten insg. abzüglich Bruttoverdienste (D.11). Entspricht den Entgeltfortzahlung, unterstellte Sozialbeiträge zur Alters- und Gesundheitsvorsorge von Beamten, Sozialbeiträge der Entgelt für die geleistete Arbeitszeit.- 15) Gesetzliche Arbeitgeberbeiträge zur Sozialversicherung, Vergütung gesetzlicher Lohnsumme oder Beschäftigtenzahl.-

## Arbeitskosten je Vollzeiteinheit 2016 nach Kostenarten, Wirtschaftszweigen und Unternehmensgrößenklassen

Deutschland

J Information und Kommunikation

Lfd.Nr.	Schlüssel 1)	Kostenart	10 und mehr	
			EUR	%
1		Bruttoarbeitskosten insgesamt .....	78 789	100,00
2	D	Nettoarbeitskosten (Bruttoarbeitskosten abzüglich Lohnsubventionen) .....	78 756	99,96
3	D.5	Lohnsubventionen (dem Arbeitgeber erstattete Lohn- und Gehaltszahlungen) .....	/	/
4	D.1	Arbeitnehmerentgelt .....	78 229	99,29
5	D.11	Bruttoverdienste .....	63 136	80,13
6	D.111	Bruttoverdienste (ohne Auszubildende) .....	62 754	79,65
7	D.11111	Entgelt für die geleistete Arbeitszeit 2) .....	46 265	58,72
8	D.11112	Sonderzahlungen insgesamt 3) .....	(7 093)	(9,00)
9		dar.: von persönlichen Leistungen und vom Unternehmenserfolg abhängig .....	(3 516)	(4,46)
10	D.1112	Leistungen zur Vermögensbildung der Arbeitnehmer .....	102	0,13
11	D.1113	Vergütung für nicht gearbeitete Tage .....	7 990	10,14
12		Urlaubsvergütung .....	5 987	7,60
13		Vergütung gesetzlicher Feiertage .....	1 904	2,42
14		Vergütung sonstiger betrieblicher oder tariflicher arbeitsfreier Tage .....	98	0,12
15	D.1114	Sachleistungen 4) .....	1 305	1,66
16		dar.: unbare individuelle Leistungen 5) .....	958	1,22
17	D.112	Bruttoverdienste der Auszubildenden .....	382	0,48
18	D.12	Sozialbeiträge der Arbeitgeber .....	15 093	19,16
19	D.121	Tatsächliche Sozialbeiträge der Arbeitgeber (ohne Auszubildende) 6) .....	11 740	14,90
20	D.1211	Gesetzliche Arbeitgeberbeiträge zur Sozialversicherung .....	9 673	12,28
21		Rentenversicherungsbeiträge .....	4 893	6,21
22		dar.: Aufstockungsbeiträge zur Rentenversicherung im Rahmen der Altersteilzeit .....	48	0,06
23		Arbeitslosenversicherungsbeiträge .....	765	0,97
24		Kranken- und Pflegeversicherungsbeiträge .....	3 605	4,58
25		Beiträge zur gesetzlichen Unfallversicherung .....	304	0,39
26		Umlage für das Insolvenzgeld .....	/	/
27		Sonstige gesetzliche Aufwendungen 7) .....	-	-
28	D.1212	Aufwendungen für die betriebliche Altersversorgung ohne Entgeltumwandlung .....	2 067	2,62
29		Aufwendungen für betriebliche Ruhegeldzusagen .....	1 399	1,78
30		Zuwendungen an Pensionskassen .....	(252)	(0,32)
31		Zuwendungen an Unterstützungskassen .....	(191)	(0,24)
32		Beiträge zur Direktversicherung .....	(124)	(0,16)
33		Beiträge an Pensionsfonds .....	/	/
34		Beiträge an den Pensions-Sicherungs-Verein VVaG .....	12	0,02
35	D.122	Unterstellte Sozialbeiträge der Arbeitgeber (ohne Auszubildende) 8) .....	3 263	4,14
36	D.1221	Entgeltfortzahlung .....	2 024	2,57
37		Entgeltfortzahlung im Krankheitsfall .....	1 813	2,30
38		Arbeitgeberzuschüsse zum Mutterschaftsgeld 9) .....	212	0,27
39	D.1222	Unterstellte Sozialbeiträge zur Alters- und Gesundheitsvorsorge von Beamten .....	-	-
40	D.1223	Zahlungen an aus dem Unternehmen ausscheidende Arbeitnehmer .....	1 219	1,55
41		Entlassungsschadenersatz .....	1 087	1,38
42		Aufstockungsbeträge zum Bruttoverdienst im Rahmen der Altersteilzeit .....	133	0,17
43	D.1224	Sonstige freiwillige Sozialleistungen der Arbeitgeber .....	19	0,02
44	D.123	Sozialbeiträge der Arbeitgeber für Auszubildende .....	89	0,11
45	D.2	Kosten für die berufliche Aus- und Weiterbildung .....	404	0,51
46	D.3	Sonstige Aufwendungen 10) .....	(105)	(0,13)
47	D.4	Steuern auf die Lohnsumme oder Beschäftigtenzahl 11) .....	52	0,07
48		Nachrichtlich:		
48		Aufwendungen der Arbeitnehmer für betriebliche Altersversorgung .....	657	0,83
49		Lohnnebenkosten 12) .....	15 653	19,87
50		dar.: gesetzliche Lohnnebenkosten 13) .....	11 839	15,03
51		Personalnebenkosten insgesamt 14) .....	32 524	41,28
52		dar.: gesetzliche Personalnebenkosten 15) .....	13 654	17,33
53		Bruttoarbeitskosten je Vollzeiteinheit einschließlich Auszubildende .....	76 485	97,08
54		Bruttoarbeitskosten je geleistete Stunde der Beschäftigten (ohne Auszubildende) .....	45,64	
55		Nettoarbeitskosten je geleistete Stunde der Beschäftigten (einschl. Auszubildende) ..	44,29	

1) Harmonisierter Schlüssel der statistischen Ämter der Europäischen Union nach Verordnung (EG) 1737/2005.- 2) Laufend gezahltes für nicht gearbeitete Tage, Sachleistungen).- 3) Zahlungen, die im Allgemeinen nicht laufend mit jeder Lohn- und Gehaltszahlung  
5) Naturalleistungen, Firmenwagen, Personalrabatte, Job-Tickets und Zinsersparnisse.- 6) Zahlungen der Arbeitgeber an Versicherungen zur Winterbeschäftigungs-Umlage nach Winterbeschäftigungs-Verordnung.- 8) Sozialleistungen der Arbeitgeber direkt an ihre Arbeit nach Aufwendungsausgleichsgesetz.- 10) Anwerbungskosten, vom Arbeitgeber gestellte Berufskleidung.- 11) Ausgleichsabgabe nach "indirekten Kosten" der Internationalen Arbeitsorganisation (ILO).- 13) Gesetzliche Arbeitgeberbeiträge zur Sozialversicherung, Arbeitgeber für Auszubildende, Steuern auf die Lohnsumme oder Beschäftigtenzahl.- 14) Arbeitskosten insgesamt abzüglich Feiertage, Entgeltfortzahlung, unterstellte Sozialbeiträge zur Alters- und Gesundheitsvorsorge von Beamten, Steuern auf die

Arbeitskosten je Vollzeiteinheit in Unternehmen mit ... Arbeitnehmern												Lfd. Nr.
davon mit ... bis ... Arbeitnehmern										50 und mehr		
10 - 49		50 - 249		250 - 499		500 - 999		1000 und mehr				
EUR	%	EUR	%	EUR	%	EUR	%	EUR	%	EUR	%	
64 453	100,00	71 769	100,00	74 327	100,00	(84 324)	100,00	97 486	100,00	82 641	100,00	1
64 337	99,82	71 753	99,98	74 318	99,99	(84 315)	99,99	97 477	99,99	82 629	99,99	2
/	/	/	/	/	/	/	/	9	0,01	(11)	(0,01)	3
64 188	99,59	71 217	99,23	73 724	99,19	(83 667)	99,22	96 741	99,24	82 001	99,23	4
53 049	82,31	58 601	81,65	60 346	81,19	(68 959)	81,78	75 070	77,01	65 846	79,68	5
52 495	81,45	58 284	81,21	60 068	80,82	(68 700)	81,47	74 663	76,59	65 510	79,27	6
40 638	63,05	44 055	61,38	44 206	59,48	46 572	(55,23)	53 788	55,18	47 778	57,81	7
/	/	5 529	7,70	/	(10,00)	/	/	8 999	9,23	(7 872)	(9,53)	8
/	/	(3 017)	(4,20)	/	/	/	/	4 053	4,16	(3 756)	(4,55)	9
(71)	(0,11)	(91)	(0,13)	/	/	/	/	117	0,12	110	0,13	10
6 634	10,29	7 373	10,27	7 432	10,00	7 958	(9,44)	9 953	10,21	8 354	10,11	11
4 974	7,72	5 503	7,67	5 569	7,49	5 994	(7,11)	7 470	7,66	6 259	7,57	12
1 632	2,53	1 785	2,49	1 791	2,41	1 896	(2,25)	2 295	2,35	1 978	2,39	13
/	/	/	/	/	/	/	/	188	0,19	117	0,14	14
(962)	(1,49)	(1 237)	(1,72)	/	(1,16)	/	/	1 806	1,85	1 397	1,69	15
(949)	(1,47)	(933)	(1,30)	/	(0,88)	/	/	1 077	1,10	960	1,16	16
(554)	(0,86)	(316)	(0,44)	/	/	/	/	408	0,42	335	0,41	17
11 139	17,28	12 617	17,58	13 377	18,00	(14 709)	17,44	21 671	22,23	16 155	19,55	18
9 003	13,97	9 952	13,87	10 625	14,30	(11 460)	13,59	16 342	16,76	12 476	15,10	19
8 472	13,14	9 301	12,96	9 572	12,88	(10 475)	12,42	10 773	11,05	9 996	12,10	20
4 220	6,55	4 669	6,51	4 844	6,52	5 069	(6,01)	5 609	5,75	5 073	6,14	21
/	/	/	/	/	/	/	/	133	0,14	60	0,07	22
658	1,02	732	1,02	760	1,02	799	(0,95)	874	0,90	794	0,96	23
3 326	5,16	3 525	4,91	3 634	4,89	3 702	4,39	3 858	3,96	3 680	4,45	24
214	0,33	(315)	(0,44)	274	0,37	299	(0,35)	379	0,39	329	0,40	25
54	0,08	59	0,08	59	0,08	/	/	54	0,06	/	/	26
-	-	-	-	-	-	-	-	-	-	-	-	27
/	/	/	/	/	/	(985)	/	5 569	5,71	2 479	3,00	28
/	/	/	/	/	/	/	/	4 242	4,35	1 733	2,10	29
/	/	/	/	/	/	/	/	510	0,52	(297)	(0,36)	30
/	/	/	/	/	/	/	/	447	0,46	(226)	(0,27)	31
/	(0,27)	/	/	/	/	/	/	81	0,08	(110)	(0,13)	32
/	/	/	/	/	/	/	/	254	0,26	97	0,12	33
/	/	/	/	/	/	/	/	36	0,04	15	0,02	34
(2 004)	(3,11)	2 590	3,61	(2 689)	3,62	(3 191)	3,78	5 233	5,37	3 601	4,36	35
1 564	2,43	1 871	2,61	1 957	2,63	1 959	(2,32)	2 592	2,66	2 148	2,60	36
1 372	2,13	1 667	2,32	1 747	2,35	(1 756)	(2,08)	2 352	2,41	1 931	2,34	37
192	0,30	203	0,28	210	0,28	(203)	(0,24)	240	0,25	217	0,26	38
-	-	-	-	-	-	-	-	-	-	-	-	39
/	/	/	/	/	/	/	/	2 592	2,66	1 429	1,73	40
/	/	/	/	/	/	/	/	2 223	2,28	1 262	1,53	41
/	/	/	/	/	/	/	/	369	0,38	167	0,20	42
/	/	/	/	/	/	/	/	49	0,05	24	0,03	43
(132)	(0,20)	(74)	(0,10)	/	/	/	/	96	0,10	78	0,09	44
/	/	(328)	(0,46)	/	/	/	/	609	0,62	463	0,56	45
/	/	/	/	/	/	/	/	88	0,09	(121)	(0,15)	46
37	0,06	61	0,09	59	0,08	(54)	(0,06)	48	0,05	55	0,07	47
(423)	(0,66)	496	0,69	/	/	/	/	1 027	1,05	719	0,87	48
11 404	17,69	13 168	18,35	13 980	18,81	(15 365)	18,22	22 415	22,99	16 795	20,32	49
10 205	15,83	11 307	15,76	11 651	15,68	12 547	14,88	13 509	13,86	12 278	14,86	50
23 815	36,95	27 715	38,62	30 120	40,52	/	(44,77)	43 698	44,82	34 863	42,19	51
11 705	18,16	13 018	18,14	13 379	18,00	14 385	17,06	15 708	16,11	14 177	17,16	52
61 406	95,27	69 889	97,38	72 811	97,96	(82 893)	98,30	94 904	97,35	80 634	97,57	53
36,58	/	41,38	/	42,85	/	(48,77)	/	57,84	/	48,14	/	54
34,78	/	40,29	/	41,99	/	(47,95)	/	56,31	/	46,98	/	55

Entgelt für die geleistete Arbeitszeit (Bruttoverdienst abzüglich Sonderzahlungen, vermögenswirksame Leistungen, Vergütung geleistet werden.- 4) Unbare individuelle Leistungen, Aktienoptionsprogramme, Belegschaftsaktien, Belegschaftseinrichtungen.- Träger oder Bildung von Rückstellungen, um ihren Arbeitnehmern Anspruch auf Sozialleistungen zu sichern.- 7) Arbeitgeberbeiträge nehmern, d. h. ohne Zwischenschaltung eines Versicherungsträgers und ohne Rückstellungen zu bilden.- 9) Beiträge zum U2-Verfahren Schwerbehindertenrecht (Teil 2 SGB IX).- 12) Arbeitskosten insg. abzüglich Bruttoverdienste (D.11). Entspricht den Entgeltfortzahlung, unterstellte Sozialbeiträge zur Alters- und Gesundheitsvorsorge von Beamten, Sozialbeiträge der Entgelt für die geleistete Arbeitszeit.- 15) Gesetzliche Arbeitgeberbeiträge zur Sozialversicherung, Vergütung gesetzlicher Lohnsumme oder Beschäftigtenzahl.-

## Arbeitskosten je Vollzeiteinheit 2016 nach Kostenarten, Wirtschaftszweigen und Unternehmensgrößenklassen

Deutschland

58 Verlagswesen

Lfd.Nr.	Schlüssel 1)	Kostenart	10 und mehr	
			EUR	%
1		Bruttoarbeitskosten insgesamt .....	64 626	100,00
2	D	Nettoarbeitskosten (Bruttoarbeitskosten abzüglich Lohnsubventionen) .....	64 606	99,97
3	D.5	Lohnsubventionen (dem Arbeitgeber erstattete Lohn- und Gehaltszahlungen) .....	/	/
4	D.1	Arbeitnehmerentgelt .....	64 290	99,48
5	D.11	Bruttoverdienste .....	51 823	80,19
6	D.111	Bruttoverdienste (ohne Auszubildende) .....	51 394	79,53
7	D.11111	Entgelt für die geleistete Arbeitszeit 2) .....	38 745	59,95
8	D.11112	Sonderzahlungen insgesamt 3) .....	5 249	8,12
9		dar.: von persönlichen Leistungen und vom Unternehmenserfolg abhängig .....	/	/
10	D.1112	Leistungen zur Vermögensbildung der Arbeitnehmer .....	138	0,21
11	D.1113	Vergütung für nicht gearbeitete Tage .....	6 645	10,28
12		Urlaubsvergütung .....	5 027	7,78
13		Vergütung gesetzlicher Feiertage .....	1 561	2,42
14		Vergütung sonstiger betrieblicher oder tariflicher arbeitsfreier Tage .....	/	/
15	D.1114	Sachleistungen 4) .....	(617)	(0,96)
16		dar.: unbare individuelle Leistungen 5) .....	(463)	(0,72)
17	D.112	Bruttoverdienste der Auszubildenden .....	(429)	(0,66)
18	D.12	Sozialbeiträge der Arbeitgeber .....	12 466	19,29
19	D.121	Tatsächliche Sozialbeiträge der Arbeitgeber (ohne Auszubildende) 6) .....	9 600	14,85
20	D.1211	Gesetzliche Arbeitgeberbeiträge zur Sozialversicherung .....	8 772	13,57
21		Rentenversicherungsbeiträge .....	4 392	6,80
22		dar.: Aufstockungsbeiträge zur Rentenversicherung im Rahmen der Altersteilzeit .....	(41)	(0,06)
23		Arbeitslosenversicherungsbeiträge .....	670	1,04
24		Kranken- und Pflegeversicherungsbeiträge .....	3 353	5,19
25		Beiträge zur gesetzlichen Unfallversicherung .....	301	0,47
26		Umlage für das Insolvenzgeld .....	56	0,09
27		Sonstige gesetzliche Aufwendungen 7) .....	-	-
28	D.1212	Aufwendungen für die betriebliche Altersversorgung ohne Entgeltumwandlung .....	(828)	(1,28)
29		Aufwendungen für betriebliche Ruhegeldzusagen .....	/	/
30		Zuwendungen an Pensionskassen .....	/	/
31		Zuwendungen an Unterstützungskassen .....	/	/
32		Beiträge zur Direktversicherung .....	/	/
33		Beiträge an Pensionsfonds .....	0	0,00
34		Beiträge an den Pensions-Sicherungs-Verein VVaG .....	(7)	(0,01)
35	D.122	Unterstellte Sozialbeiträge der Arbeitgeber (ohne Auszubildende) 8) .....	2 767	4,28
36	D.1221	Entgeltfortzahlung .....	1 673	2,59
37		Entgeltfortzahlung im Krankheitsfall .....	1 485	2,30
38		Arbeitgeberzuschüsse zum Mutterschaftsgeld 9) .....	188	0,29
39	D.1222	Unterstellte Sozialbeiträge zur Alters- und Gesundheitsvorsorge von Beamten .....	-	-
40	D.1223	Zahlungen an aus dem Unternehmen ausscheidende Arbeitnehmer .....	(1 085)	(1,68)
41		Entlassungsschadensleistungen .....	/	(1,54)
42		Aufstockungsbeträge zum Bruttoverdienst im Rahmen der Altersteilzeit .....	(92)	(0,14)
43	D.1224	Sonstige freiwillige Sozialleistungen der Arbeitgeber .....	(9)	(0,01)
44	D.123	Sozialbeiträge der Arbeitgeber für Auszubildende .....	(99)	(0,15)
45	D.2	Kosten für die berufliche Aus- und Weiterbildung .....	(209)	(0,32)
46	D.3	Sonstige Aufwendungen 10) .....	/	/
47	D.4	Steuern auf die Lohnsumme oder Beschäftigtenzahl 11) .....	40	0,06
48		Nachrichtlich:		
48		Aufwendungen der Arbeitnehmer für betriebliche Altersversorgung .....	459	0,71
49		Lohnnebenkosten 12) .....	12 803	19,81
50		dar.: gesetzliche Lohnnebenkosten 13) .....	10 584	16,38
51		Personalnebenkosten insgesamt 14) .....	25 881	40,05
52		dar.: gesetzliche Personalnebenkosten 15) .....	12 046	18,64
53		Bruttoarbeitskosten je Vollzeiteinheit einschließlich Auszubildende .....	62 818	97,20
54		Bruttoarbeitskosten je geleistete Stunde der Beschäftigten (ohne Auszubildende) .....	38,50	
55		Nettoarbeitskosten je geleistete Stunde der Beschäftigten (einschl. Auszubildende) ..	37,42	

1) Harmonisierter Schlüssel der statistischen Ämter der Europäischen Union nach Verordnung (EG) 1737/2005.- 2) Laufend gezahltes für nicht gearbeitete Tage, Sachleistungen).- 3) Zahlungen, die im Allgemeinen nicht laufend mit jeder Lohn- und Gehaltszahlung  
5) Naturalleistungen, Firmenwagen, Personalrabatte, Job-Tickets und Zinsersparnisse.- 6) Zahlungen der Arbeitgeber an Versicherungen zur Winterbeschäftigungs-Umlage nach Winterbeschäftigungs-Verordnung.- 8) Sozialleistungen der Arbeitgeber direkt an ihre Arbeit nach Aufwendungsausgleichsgesetz.- 10) Anwerbungskosten, vom Arbeitgeber gestellte Berufskleidung.- 11) Ausgleichsabgabe nach "indirekten Kosten" der Internationalen Arbeitsorganisation (ILO).- 13) Gesetzliche Arbeitgeberbeiträge zur Sozialversicherung, Arbeitgeber für Auszubildende, Steuern auf die Lohnsumme oder Beschäftigtenzahl.- 14) Arbeitskosten insgesamt abzüglich Feiertage, Entgeltfortzahlung, unterstellte Sozialbeiträge zur Alters- und Gesundheitsvorsorge von Beamten, Steuern auf die

Arbeitskosten je Vollzeiteinheit in Unternehmen mit ... Arbeitnehmern												Lfd. Nr.
davon mit ... bis ... Arbeitnehmern										50 und mehr		
10 - 49		50 - 249		250 - 499		500 - 999		1000 und mehr				
EUR	%	EUR	%	EUR	%	EUR	%	EUR	%	EUR	%	
58 092	100,00	64 561	100,00	67 921	100,00	(69 658)	100,00	69 850	100,00	66 714	100,00	1
58 049	99,93	64 542	99,97	67 919	100,00	(69 640)	99,98	69 849	100,00	66 702	99,98	2
/	/	/	/	/	/	/	/	(1)	0,00	/	/	3
57 951	99,76	64 202	99,44	67 414	99,25	(69 246)	99,41	69 516	99,52	66 315	99,40	4
47 149	81,16	51 544	79,84	53 854	79,29	(56 900)	81,69	55 381	79,29	53 318	79,92	5
46 756	80,49	51 104	79,16	53 345	78,54	(56 427)	81,01	55 118	78,91	52 877	79,26	6
36 895	63,51	38 483	59,61	39 202	57,72	(41 290)	59,28	40 862	58,50	39 336	58,96	7
/	/	(5 183)	8,03	/	/	(9,64)	/	(6 518)	9,33	5 947	8,91	8
/	/	/	/	/	/	/	/	(2 438)	3,49	/	/	9
/	/	(144)	(0,22)	(197)	(0,29)	/	/	(168)	0,24	156	0,23	10
6 282	10,81	6 627	10,27	6 748	9,93	(7 170)	10,29	(6 853)	9,81	6 761	10,13	11
4 781	8,23	4 995	7,74	5 104	7,51	(5 468)	7,85	(5 134)	7,35	5 106	7,65	12
1 465	2,52	1 580	2,45	1 569	2,31	(1 627)	2,34	1 643	2,35	1 591	2,39	13
/	/	/	/	/	/	/	/	(76)	0,11	/	/	14
/	/	/	/	/	/	/	/	(717)	1,03	(676)	(1,01)	15
/	/	/	/	/	/	/	/	(393)	0,56	(475)	(0,71)	16
/	/	/	/	/	/	/	/	(263)	0,38	(441)	(0,66)	17
10 803	18,60	12 659	19,61	13 559	19,96	(12 346)	17,72	14 135	20,24	12 998	19,48	18
8 533	14,69	9 594	14,86	10 301	15,17	(10 070)	14,46	10 542	15,09	9 941	14,90	19
8 127	13,99	8 852	13,71	9 414	13,86	(8 878)	12,75	8 737	12,51	8 978	13,46	20
3 988	6,87	4 403	6,82	4 721	6,95	(4 683)	6,72	4 404	6,31	4 520	6,78	21
/	/	/	/	/	/	/	/	(110)	0,16	(51)	(0,08)	22
617	1,06	684	1,06	717	1,06	(715)	1,03	(605)	0,87	688	1,03	23
3 222	5,55	3 413	5,29	3 597	5,30	3 079	4,42	3 294	4,72	3 395	5,09	24
(249)	(0,43)	295	0,46	321	(0,47)	(336)	(0,48)	380	0,54	317	0,47	25
51	0,09	58	0,09	58	0,09	(66)	/	53	0,08	58	0,09	26
-	-	-	-	-	-	-	-	-	-	-	-	27
/	/	/	/	/	/	/	/	(1 805)	2,58	(963)	(1,44)	28
/	/	/	/	/	/	/	/	(1 252)	1,79	/	/	29
/	/	/	/	/	/	/	/	(25)	0,04	/	/	30
/	/	/	/	/	/	/	/	(499)	0,71	/	/	31
/	/	/	/	/	/	/	/	/	/	/	/	32
-	-	/	/	-	-	-	-	(5)	0,01	1	(0,00)	33
/	/	/	/	/	/	/	/	(23)	0,03	(8)	(0,01)	34
/	/	(2 962)	(4,59)	(3 144)	(4,63)	(2 177)	(3,13)	(3 532)	5,06	2 956	4,43	35
(1 490)	(2,57)	1 803	2,79	(1 856)	2,73	(1 267)	(1,82)	(1 750)	2,51	1 731	2,60	36
(1 293)	(2,23)	1 620	2,51	(1 664)	2,45	(1 075)	(1,54)	(1 576)	2,26	1 546	2,32	37
(197)	(0,34)	183	0,28	192	0,28	(193)	0,28	174	0,25	186	0,28	38
-	-	-	-	-	-	-	-	-	-	-	-	39
/	/	/	/	/	/	/	/	(1 765)	2,53	(1 214)	(1,82)	40
/	/	/	/	/	/	/	/	(1 528)	2,19	/	(1,65)	41
/	/	/	/	/	/	/	/	(237)	0,34	(113)	(0,17)	42
/	/	/	/	/	/	/	/	(17)	0,02	(11)	(0,02)	43
/	/	/	/	/	/	/	/	(61)	0,09	(100)	(0,15)	44
/	/	/	/	/	/	/	/	(186)	0,27	(252)	(0,38)	45
/	/	/	/	/	/	/	/	(111)	0,16	/	/	46
(30)	(0,05)	43	0,07	46	0,07	43	(0,06)	37	0,05	43	0,06	47
/	/	(493)	(0,76)	(399)	(0,59)	(485)	(0,70)	(646)	0,92	486	0,73	48
10 943	18,84	13 017	20,16	14 067	20,71	(12 758)	18,31	14 469	20,71	13 397	20,08	49
9 743	16,77	10 801	16,73	11 430	16,83	(10 287)	14,77	10 585	15,15	10 853	16,27	50
21 197	36,49	26 078	40,39	28 719	42,28	(28 367)	40,72	(28 988)	41,50	27 378	41,04	51
11 113	19,13	12 278	19,02	12 885	18,97	(11 815)	16,96	12 168	17,42	12 344	18,50	52
56 334	96,97	62 684	97,09	65 934	97,07	(67 821)	97,36	68 734	98,40	64 896	97,27	53
33,90	/	38,66	/	41,08	/	(40,72)	/	42,84	/	40,01	/	54
32,85	/	37,53	/	39,89	/	(39,65)	/	42,17	/	38,92	/	55

Entgelt für die geleistete Arbeitszeit (Bruttoverdienst abzüglich Sonderzahlungen, vermögenswirksame Leistungen, Vergütung geleistet werden.- 4) Unbare individuelle Leistungen, Aktienoptionsprogramme, Belegschaftsaktien, Belegschaftseinrichtungen.- Träger oder Bildung von Rückstellungen, um ihren Arbeitnehmern Anspruch auf Sozialleistungen zu sichern.- 7) Arbeitgeberbeiträge nehmer, d. h. ohne Zwischenschaltung eines Versicherungsträgers und ohne Rückstellungen zu bilden.- 9) Beiträge zum U2-Verfahren Schwerbehindertenrecht (Teil 2 SGB IX).- 12) Arbeitskosten insg. abzüglich Bruttoverdienste (D.11). Entspricht den Entgeltfortzahlung, unterstellte Sozialbeiträge zur Alters- und Gesundheitsvorsorge von Beamten, Sozialbeiträge der Entgelt für die geleistete Arbeitszeit.- 15) Gesetzliche Arbeitgeberbeiträge zur Sozialversicherung, Vergütung gesetzlicher Lohnsumme oder Beschäftigtenzahl.-

## Arbeitskosten je Vollzeiteinheit 2016 nach Kostenarten, Wirtschaftszweigen und Unternehmensgrößenklassen

Deutschland

59 Herstellung, Verleih und Vertrieb von Filmen und Fernsehprogrammen; Kinos; Tonstudios und Verlegen von Musik

Lfd.Nr.	Schlüssel 1)	Kostenart	10 und mehr	
			EUR	%
1		Bruttoarbeitskosten insgesamt .....	58 803	100,00
2	D	Nettoarbeitskosten (Bruttoarbeitskosten abzüglich Lohnsubventionen) .....	58 764	99,93
3	D.5	Lohnsubventionen (dem Arbeitgeber erstattete Lohn- und Gehaltszahlungen) .....	/	/
4	D.1	Arbeitnehmerentgelt .....	58 628	99,70
5	D.11	Bruttoverdienste .....	48 102	81,80
6	D.111	Bruttoverdienste (ohne Auszubildende) .....	47 857	81,39
7	D.11111	Entgelt für die geleistete Arbeitszeit 2) .....	38 191	64,95
8	D.11112	Sonderzahlungen insgesamt 3) .....	(3 524)	(5,99)
9		dar.: von persönlichen Leistungen und vom Unternehmenserfolg abhängig .....	/	/
10	D.1112	Leistungen zur Vermögensbildung der Arbeitnehmer .....	(53)	(0,09)
11	D.1113	Vergütung für nicht gearbeitete Tage .....	5 647	9,60
12		Urlaubsvergütung .....	4 141	7,04
13		Vergütung gesetzlicher Feiertage .....	1 457	2,48
14		Vergütung sonstiger betrieblicher oder tariflicher arbeitsfreier Tage .....	/	/
15	D.1114	Sachleistungen 4) .....	/	/
16		dar.: unbare individuelle Leistungen 5) .....	(326)	(0,55)
17	D.112	Bruttoverdienste der Auszubildenden .....	/	/
18	D.12	Sozialbeiträge der Arbeitgeber .....	10 526	17,90
19	D.121	Tatsächliche Sozialbeiträge der Arbeitgeber (ohne Auszubildende) 6) .....	8 601	14,63
20	D.1211	Gesetzliche Arbeitgeberbeiträge zur Sozialversicherung .....	7 790	13,25
21		Rentenversicherungsbeiträge .....	3 880	6,60
22		dar.: Aufstockungsbeiträge zur Rentenversicherung im Rahmen der Altersteilzeit .....	/	/
23		Arbeitslosenversicherungsbeiträge .....	575	0,98
24		Kranken- und Pflegeversicherungsbeiträge .....	2 978	5,06
25		Beiträge zur gesetzlichen Unfallversicherung .....	312	0,53
26		Umlage für das Insolvenzgeld .....	46	0,08
27		Sonstige gesetzliche Aufwendungen 7) .....	-	-
28	D.1212	Aufwendungen für die betriebliche Altersversorgung ohne Entgeltumwandlung .....	(811)	(1,38)
29		Aufwendungen für betriebliche Ruhegeldzusagen .....	(586)	/
30		Zuwendungen an Pensionskassen .....	(136)	(0,23)
31		Zuwendungen an Unterstützungskassen .....	/	/
32		Beiträge zur Direktversicherung .....	/	/
33		Beiträge an Pensionsfonds .....	/	/
34		Beiträge an den Pensions-Sicherungs-Verein VVaG .....	(4)	(0,01)
35	D.122	Unterstellte Sozialbeiträge der Arbeitgeber (ohne Auszubildende) 8) .....	(1 869)	(3,18)
36	D.1221	Entgeltfortzahlung .....	1 380	2,35
37		Entgeltfortzahlung im Krankheitsfall .....	1 213	(2,06)
38		Arbeitgeberzuschüsse zum Mutterschaftsgeld 9) .....	167	0,28
39	D.1222	Unterstellte Sozialbeiträge zur Alters- und Gesundheitsvorsorge von Beamten .....	-	-
40	D.1223	Zahlungen an aus dem Unternehmen ausscheidende Arbeitnehmer .....	/	/
41		Entlassungsschadigungen .....	/	/
42		Aufstockungsbeträge zum Bruttoverdienst im Rahmen der Altersteilzeit .....	/	/
43	D.1224	Sonstige freiwillige Sozialleistungen der Arbeitgeber .....	/	/
44	D.123	Sozialbeiträge der Arbeitgeber für Auszubildende .....	/	/
45	D.2	Kosten für die berufliche Aus- und Weiterbildung .....	(80)	/
46	D.3	Sonstige Aufwendungen 10) .....	/	/
47	D.4	Steuern auf die Lohnsumme oder Beschäftigtenzahl 11) .....	75	0,13
48		Nachrichtlich:		
49		Aufwendungen der Arbeitnehmer für betriebliche Altersversorgung .....	(296)	(0,50)
50		Lohnnebenkosten 12) .....	10 701	18,20
51		dar.: gesetzliche Lohnnebenkosten 13) .....	9 301	15,82
52		Personalnebenkosten insgesamt 14) .....	20 612	35,05
53		dar.: gesetzliche Personalnebenkosten 15) .....	10 702	18,20
54		Bruttoarbeitskosten je Vollzeiteinheit einschließlich Auszubildende .....	57 521	97,82
55		Bruttoarbeitskosten je geleistete Stunde der Beschäftigten (ohne Auszubildende) .....	32,88	
		Nettoarbeitskosten je geleistete Stunde der Beschäftigten (einschl. Auszubildende) ..	32,15	

1) Harmonisierter Schlüssel der statistischen Ämter der Europäischen Union nach Verordnung (EG) 1737/2005.- 2) Laufend gezahltes für nicht gearbeitete Tage, Sachleistungen).- 3) Zahlungen, die im Allgemeinen nicht laufend mit jeder Lohn- und Gehaltszahlung  
5) Naturalleistungen, Firmenwagen, Personalrabatte, Job-Tickets und Zinsersparnisse.- 6) Zahlungen der Arbeitgeber an Versicherungen zur Winterbeschäftigungs-Umlage nach Winterbeschäftigungs-Verordnung.- 7) Sozialleistungen der Arbeitgeber direkt an ihre Arbeit nach Aufwendungsausgleichsgesetz.- 8) Anwerbkosten, vom Arbeitgeber gestellte Berufskleidung.- 9) Ausgleichsabgabe nach "indirekten Kosten" der Internationalen Arbeitsorganisation (ILO).- 10) Gesetzliche Arbeitgeberbeiträge zur Sozialversicherung, Arbeitgeber für Auszubildende, Steuern auf die Lohnsumme oder Beschäftigtenzahl.- 11) Arbeitskosten insgesamt abzüglich Feiertage, Entgeltfortzahlung, unterstellte Sozialbeiträge zur Alters- und Gesundheitsvorsorge von Beamten, Steuern auf die

Arbeitskosten je Vollzeiteinheit in Unternehmen mit ... Arbeitnehmern												Lfd. Nr.
davon mit ... bis ... Arbeitnehmern										50 und mehr		
10 - 49		50 - 249		250 - 499		500 - 999		1000 und mehr				
EUR	%	EUR	%	EUR	%	EUR	%	EUR	%	EUR	%	
53 888	100,00	61 599	100,00	66 137	100,00	63 470	100,00	37 844	100,00	60 478	100,00	1
53 783	99,81	61 576	99,96	66 136	100,00	63 433	99,94	37 843	100,00	60 461	99,97	2
/	/	/	/	/	/	38	0,06	1	0,00	/	/	3
53 782	99,80	61 431	99,73	65 966	99,74	63 235	99,63	37 468	99,01	60 279	99,67	4
44 468	82,52	(51 203)	83,12	54 714	82,73	49 554	78,07	27 103	71,62	49 340	81,58	5
44 082	81,80	(50 963)	82,73	54 626	82,59	49 191	77,50	27 073	71,54	49 144	81,26	6
35 624	66,11	(40 575)	65,87	44 160	66,77	37 096	58,45	21 976	58,07	39 066	64,60	7
/	/	/	/	/	/	5 138	8,10	1 416	3,74	/	/	8
/	/	/	/	/	/	1 366	2,15	61	0,16	/	/	9
/	/	/	/	/	/	152	0,24	25	0,07	/	/	10
5 442	10,10	(5 611)	(9,11)	6 446	9,75	6 443	10,15	3 637	9,61	5 717	9,45	11
3 996	7,41	(3 984)	(6,47)	4 792	7,25	4 912	7,74	2 917	7,71	4 190	6,93	12
1 399	2,60	1 545	2,51	1 634	2,47	1 524	2,40	711	1,88	1 477	2,44	13
/	/	/	/	/	/	7	0,01	10	(0,03)	/	/	14
/	/	/	/	/	/	363	0,57	19	0,05	/	/	15
/	/	/	/	/	/	92	0,15	19	0,05	/	/	16
/	/	/	/	/	/	362	0,57	30	0,08	/	/	17
9 315	17,29	10 228	16,60	(11 251)	(17,01)	13 682	21,56	10 365	27,39	10 938	18,09	18
7 618	14,14	8 333	13,53	9 684	14,64	9 882	15,57	9 037	23,88	8 937	14,78	19
7 283	13,52	8 107	13,16	8 437	12,76	8 820	13,90	5 059	13,37	7 963	13,17	20
3 643	6,76	(4 068)	6,60	4 118	6,23	4 322	6,81	2 599	6,87	3 960	6,55	21
/	/	/	/	/	/	12	0,02	-	-	/	/	22
552	1,02	(600)	0,97	606	0,92	668	1,05	336	0,89	583	0,96	23
2 778	5,15	3 047	4,95	3 261	4,93	3 484	5,49	1 989	5,26	3 046	5,04	24
(265)	(0,49)	(344)	(0,56)	398	0,60	291	0,46	124	0,33	(327)	0,54	25
45	0,08	48	0,08	54	0,08	55	0,09	11	0,03	47	0,08	26
/	/	/	/	/	/	-	-	-	-	/	/	27
/	/	/	/	/	/	1 063	1,67	3 978	10,51	/	/	28
/	/	/	/	/	/	1 047	1,65	2 614	6,91	/	/	29
/	/	/	/	/	/	1	0,00	1 341	3,54	/	/	30
/	/	/	/	/	/	-	-	-	-	/	/	31
/	/	/	/	/	/	13	0,02	0	0,00	/	/	32
/	/	/	/	/	/	-	-	-	-	/	/	33
/	/	/	/	/	/	2	0,00	23	0,06	/	/	34
(1 609)	(2,99)	(1 840)	(2,99)	/	/	3 719	5,86	1 322	3,49	(1 957)	(3,24)	35
(1 294)	(2,40)	1 424	(2,31)	/	/	1 991	3,14	1 209	3,20	(1 409)	(2,33)	36
(1 136)	(2,11)	1 248	(2,03)	/	/	1 806	2,84	1 110	2,93	(1 239)	(2,05)	37
158	0,29	176	0,28	181	0,27	185	0,29	99	0,26	170	0,28	38
/	/	/	/	/	/	-	-	-	-	/	/	39
/	/	/	/	/	/	1 728	2,72	112	0,30	/	/	40
/	/	/	/	/	/	1 702	2,68	112	0,30	/	/	41
/	/	/	/	/	/	26	0,04	-	-	/	/	42
/	/	/	/	/	/	-	-	0	0,00	/	/	43
/	/	/	/	/	/	81	0,13	6	0,02	/	/	44
/	/	/	/	/	/	136	0,21	305	0,81	/	/	45
/	/	/	/	/	/	14	0,02	13	0,03	/	/	46
/	/	(85)	(0,14)	90	0,14	85	0,13	59	0,16	83	0,14	47
/	/	/	/	/	/	338	0,53	117	0,31	(310)	/	48
9 420	17,48	10 396	16,88	(11 423)	(17,27)	13 917	21,93	10 741	28,38	11 138	18,42	49
8 717	16,18	9 670	15,70	9 702	14,67	10 977	17,29	6 333	16,74	9 499	15,71	50
18 264	33,89	(21 024)	34,13	(21 977)	(33,23)	26 374	41,55	15 868	41,93	21 412	35,40	51
10 028	18,61	11 160	18,12	11 315	17,11	12 420	19,57	7 038	18,60	10 932	18,08	52
51 683	95,91	60 392	98,04	65 626	99,23	62 164	97,94	37 743	99,73	59 564	98,49	53
30,40	/	34,82	/	(34,06)	/	36,06	/	23,46	/	33,71	/	54
29,10	/	34,13	/	(33,82)	/	35,28	/	23,39	/	33,20	/	55

Entgelt für die geleistete Arbeitszeit (Bruttoverdienst abzüglich Sonderzahlungen, vermögenswirksame Leistungen, Vergütung geleistet werden.- 4) Unbare individuelle Leistungen, Aktienoptionsprogramme, Belegschaftsaktien, Belegschaftseinrichtungen.- Träger oder Bildung von Rückstellungen, um ihren Arbeitnehmern Anspruch auf Sozialleistungen zu sichern.- 7) Arbeitgeberbeiträge nehmer, d. h. ohne Zwischenschaltung eines Versicherungsträgers und ohne Rückstellungen zu bilden.- 9) Beiträge zum U2-Verfahren Schwerbehindertenrecht (Teil 2 SGB IX).- 12) Arbeitskosten insg. abzüglich Bruttoverdienste (D.11). Entspricht den Entgeltfortzahlung, unterstellte Sozialbeiträge zur Alters- und Gesundheitsvorsorge von Beamten, Sozialbeiträge der Entgelt für die geleistete Arbeitszeit.- 15) Gesetzliche Arbeitgeberbeiträge zur Sozialversicherung, Vergütung gesetzlicher Lohnsumme oder Beschäftigtenzahl.-



## Arbeitskosten je Vollzeiteinheit 2016 nach Kostenarten, Wirtschaftszweigen und Unternehmensgrößenklassen

Deutschland

60 Rundfunkveranstalter

Lfd.Nr.	Schlüssel 1)	Kostenart	10 und mehr	
			EUR	%
1		Bruttoarbeitskosten insgesamt .....	107 924	100,00
2	D	Nettoarbeitskosten (Bruttoarbeitskosten abzüglich Lohnsubventionen) .....	107 885	99,96
3	D.5	Lohnsubventionen (dem Arbeitgeber erstattete Lohn- und Gehaltszahlungen) .....	/	/
4	D.1	Arbeitnehmerentgelt .....	107 272	99,40
5	D.11	Bruttoverdienste .....	78 837	73,05
6	D.111	Bruttoverdienste (ohne Auszubildende) .....	78 214	72,47
7	D.11111	Entgelt für die geleistete Arbeitszeit 2) .....	60 612	56,16
8	D.11112	Sonderzahlungen insgesamt 3) .....	/	/
9		dar.: von persönlichen Leistungen und vom Unternehmenserfolg abhängig .....	/	/
10	D.1112	Leistungen zur Vermögensbildung der Arbeitnehmer .....	(24)	(0,02)
11	D.1113	Vergütung für nicht gearbeitete Tage .....	11 877	11,00
12		Urlaubsvergütung .....	8 782	8,14
13		Vergütung gesetzlicher Feiertage .....	2 572	2,38
14		Vergütung sonstiger betrieblicher oder tariflicher arbeitsfreier Tage .....	522	0,48
15	D.1114	Sachleistungen 4) .....	767	0,71
16		dar.: unbare individuelle Leistungen 5) .....	(414)	(0,38)
17	D.112	Bruttoverdienste der Auszubildenden .....	624	(0,58)
18	D.12	Sozialbeiträge der Arbeitgeber .....	28 434	26,35
19	D.121	Tatsächliche Sozialbeiträge der Arbeitgeber (ohne Auszubildende) 6) .....	23 936	22,18
20	D.1211	Gesetzliche Arbeitgeberbeiträge zur Sozialversicherung .....	10 507	9,74
21		Rentenversicherungsbeiträge .....	5 569	5,16
22		dar.: Aufstockungsbeiträge zur Rentenversicherung im Rahmen der Altersteilzeit .....	65	0,06
23		Arbeitslosenversicherungsbeiträge .....	873	0,81
24		Kranken- und Pflegeversicherungsbeiträge .....	3 843	3,56
25		Beiträge zur gesetzlichen Unfallversicherung .....	195	0,18
26		Umlage für das Insolvenzgeld .....	(26)	(0,02)
27		Sonstige gesetzliche Aufwendungen 7) .....	-	-
28	D.1212	Aufwendungen für die betriebliche Altersversorgung ohne Entgeltumwandlung .....	13 430	12,44
29		Aufwendungen für betriebliche Ruhegeldzusagen .....	11 216	10,39
30		Zuwendungen an Pensionskassen .....	1 951	1,81
31		Zuwendungen an Unterstützungskassen .....	/	/
32		Beiträge zur Direktversicherung .....	(100)	(0,09)
33		Beiträge an Pensionsfonds .....	55	0,05
34		Beiträge an den Pensions-Sicherungs-Verein VVaG .....	103	0,10
35	D.122	Unterstellte Sozialbeiträge der Arbeitgeber (ohne Auszubildende) 8) .....	4 360	4,04
36	D.1221	Entgeltfortzahlung .....	3 624	3,36
37		Entgeltfortzahlung im Krankheitsfall .....	3 349	3,10
38		Arbeitgeberzuschüsse zum Mutterschaftsgeld 9) .....	274	0,25
39	D.1222	Unterstellte Sozialbeiträge zur Alters- und Gesundheitsvorsorge von Beamten .....	-	-
40	D.1223	Zahlungen an aus dem Unternehmen ausscheidende Arbeitnehmer .....	(584)	(0,54)
41		Entlassungsschadigungen .....	/	/
42		Aufstockungsbeträge zum Bruttoverdienst im Rahmen der Altersteilzeit .....	207	0,19
43	D.1224	Sonstige freiwillige Sozialleistungen der Arbeitgeber .....	152	0,14
44	D.123	Sozialbeiträge der Arbeitgeber für Auszubildende .....	138	0,13
45	D.2	Kosten für die berufliche Aus- und Weiterbildung .....	577	0,53
46	D.3	Sonstige Aufwendungen 10) .....	48	0,04
47	D.4	Steuern auf die Lohnsumme oder Beschäftigtenzahl 11) .....	28	0,03
48		Nachrichtlich:		
48		Aufwendungen der Arbeitnehmer für betriebliche Altersversorgung .....	866	0,80
49		Lohnnebenkosten 12) .....	29 087	26,95
50		dar.: gesetzliche Lohnnebenkosten 13) .....	14 296	13,25
51		Personalnebenkosten insgesamt 14) .....	47 312	43,84
52		dar.: gesetzliche Personalnebenkosten 15) .....	16 730	15,50
53		Bruttoarbeitskosten je Vollzeiteinheit einschließlich Auszubildende .....	103 649	96,04
54		Bruttoarbeitskosten je geleistete Stunde der Beschäftigten (ohne Auszubildende) .....	65,22	
55		Nettoarbeitskosten je geleistete Stunde der Beschäftigten (einschl. Auszubildende) ..	62,59	

1) Harmonisierter Schlüssel der statistischen Ämter der Europäischen Union nach Verordnung (EG) 1737/2005.- 2) Laufend gezahltes für nicht gearbeitete Tage, Sachleistungen).- 3) Zahlungen, die im Allgemeinen nicht laufend mit jeder Lohn- und Gehaltszahlung  
5) Naturalleistungen, Firmenwagen, Personalrabatte, Job-Tickets und Zinsersparnisse.- 6) Zahlungen der Arbeitgeber an Versicherungen zur Winterbeschäftigungs-Umlage nach Winterbeschäftigungs-Verordnung.- 8) Sozialleistungen der Arbeitgeber direkt an ihre Arbeit nach Aufwendungsausgleichsgesetz.- 10) Anwerbungskosten, vom Arbeitgeber gestellte Berufskleidung.- 11) Ausgleichsabgabe nach "indirekten Kosten" der Internationalen Arbeitsorganisation (ILO).- 13) Gesetzliche Arbeitgeberbeiträge zur Sozialversicherung, Arbeitgeber für Auszubildende, Steuern auf die Lohnsumme oder Beschäftigtenzahl.- 14) Arbeitskosten insgesamt abzüglich Feiertage, Entgeltfortzahlung, unterstellte Sozialbeiträge zur Alters- und Gesundheitsvorsorge von Beamten, Steuern auf die

Arbeitskosten je Vollzeiteinheit in Unternehmen mit ... Arbeitnehmern												Lfd. Nr.
davon mit ... bis ... Arbeitnehmern										50 und mehr		
10 - 49		50 - 249		250 - 499		500 - 999		1000 und mehr				
EUR	%	EUR	%	EUR	%	EUR	%	EUR	%	EUR	%	
62 126	100,00	70 826	100,00	/	100,00	87 813	100,00	117 298	100,00	111 328	100,00	1
61 932	99,69	70 775	99,93	/	100,00	87 813	100,00	117 269	99,97	111 300	99,97	2
/	/	/	/	-	-	-	-	30	0,03	/	/	3
61 760	99,41	70 658	99,76	/	99,94	87 538	99,69	116 503	99,32	110 654	99,39	4
49 083	79,01	58 596	82,73	/	86,48	69 481	79,12	83 276	70,99	81 048	72,80	5
(47 173)	75,93	58 213	82,19	/	86,29	69 322	78,94	82 684	70,49	80 520	72,33	6
35 912	57,80	45 021	63,57	(58 183)	(57,43)	50 283	57,26	65 144	55,54	62 448	56,09	7
/	/	/	/	/	/	9 617	10,95	3 573	3,05	/	/	8
/	/	/	/	/	/	4 397	5,01	217	0,19	(561)	(0,50)	9
/	/	/	/	/	/	102	0,12	10	0,01	23	0,02	10
(5 963)	9,60	(8 052)	11,37	/	9,42	9 062	10,32	13 134	11,20	12 316	11,06	11
(4 406)	(7,09)	(6 110)	8,63	/	6,62	6 752	7,69	9 724	8,29	9 107	8,18	12
1 496	2,41	1 741	2,46	(2 631)	2,60	2 268	2,58	2 761	2,35	2 652	2,38	13
(61)	/	/	/	/	/	42	0,05	650	0,55	557	0,50	14
/	/	/	/	/	/	258	0,29	823	0,70	784	0,70	15
/	/	/	/	/	/	104	0,12	365	0,31	(404)	(0,36)	16
/	/	/	/	/	/	159	0,18	592	0,50	528	0,47	17
(12 677)	(20,41)	(12 062)	(17,03)	(13 634)	(13,46)	18 057	20,56	33 228	28,33	29 605	26,59	18
9 802	15,78	(8 948)	(12,63)	10 528	/	15 057	17,15	28 247	24,08	24 987	22,44	19
8 243	13,27	(8 431)	(11,90)	10 518	/	11 027	12,56	10 867	9,26	10 675	9,59	20
4 119	6,63	/	/	5 387	/	5 872	6,69	5 821	4,96	5 677	5,10	21
-	-	/	/	-	-	84	0,10	81	0,07	70	0,06	22
617	0,99	/	/	858	/	886	1,01	918	0,78	893	0,80	23
3 226	5,19	(3 286)	(4,64)	3 833	/	3 982	4,53	3 942	3,36	3 889	3,49	24
(204)	(0,33)	(235)	(0,33)	/	0,37	244	0,28	173	0,15	(194)	(0,17)	25
/	/	/	/	71	/	44	0,05	13	0,01	(22)	(0,02)	26
/	/	/	/	/	/	-	-	-	-	-	-	27
/	/	/	/	/	/	4 030	4,59	17 379	14,82	14 312	12,86	28
/	/	/	/	/	/	1 671	1,90	14 703	12,53	11 987	10,77	29
/	/	/	/	/	/	2 282	2,60	2 383	2,03	2 062	1,85	30
/	/	/	/	/	/	-	-	1	0,00	/	/	31
/	/	/	/	/	/	73	0,08	84	0,07	(89)	(0,08)	32
/	/	/	/	/	/	-	-	73	0,06	59	0,05	33
/	/	/	/	/	/	4	0,00	136	0,12	110	0,10	34
/	/	(3 027)	(4,27)	/	(3,02)	2 957	3,37	4 848	4,13	4 499	4,04	35
/	/	(2 324)	(3,28)	/	(2,20)	2 417	2,75	4 158	3,54	3 806	3,42	36
/	/	(2 111)	(2,98)	/	(1,96)	2 171	2,47	3 864	3,29	3 525	3,17	37
176	0,28	(214)	(0,30)	241	/	246	0,28	293	0,25	282	0,25	38
/	/	/	/	/	/	-	-	-	-	-	-	39
/	/	/	/	/	/	518	0,59	491	0,42	530	0,48	40
/	/	/	/	/	/	433	0,49	223	0,19	/	/	41
-	-	/	/	-	-	85	0,10	268	0,23	222	0,20	42
-	-	/	/	-	-	22	0,03	200	0,17	163	0,15	43
/	/	/	/	/	/	43	0,05	133	0,11	119	0,11	44
/	/	/	/	/	/	237	0,27	710	0,61	595	0,53	45
/	/	/	/	/	/	-	-	57	0,05	50	0,04	46
/	/	28	0,04	/	/	38	0,04	28	0,02	29	0,03	47
/	/	/	/	/	(0,88)	545	0,62	952	0,81	901	0,81	48
(13 042)	(20,99)	(12 231)	(17,27)	(13 694)	(13,52)	18 332	20,88	34 023	29,01	30 279	27,20	49
9 814	15,80	(10 870)	(15,35)	(12 831)	(12,67)	13 526	15,40	15 185	12,95	14 629	13,14	50
(26 214)	42,20	25 805	36,43	/	(42,57)	37 529	42,74	52 155	44,46	48 880	43,91	51
10 917	17,57	(12 524)	(17,68)	(15 414)	(15,21)	15 751	17,94	17 813	15,19	17 162	15,42	52
55 396	89,17	69 321	97,87	/	98,75	86 795	98,84	112 802	96,17	107 533	96,59	53
34,94	/	41,15	/	/	/	52,18	/	71,84	/	67,65	/	54
31,06	/	40,23	/	/	/	51,62	/	69,07	/	65,34	/	55

Entgelt für die geleistete Arbeitszeit (Bruttoverdienst abzüglich Sonderzahlungen, vermögenswirksame Leistungen, Vergütung geleistet werden.- 4) Unbare individuelle Leistungen, Aktienoptionsprogramme, Belegschaftsaktien, Belegschaftseinrichtungen.- Träger oder Bildung von Rückstellungen, um ihren Arbeitnehmern Anspruch auf Sozialleistungen zu sichern.- 7) Arbeitgeberbeiträge nehmer, d. h. ohne Zwischenschaltung eines Versicherungsträgers und ohne Rückstellungen zu bilden.- 9) Beiträge zum U2-Verfahren Schwerbehindertenrecht (Teil 2 SGB IX).- 12) Arbeitskosten insg. abzüglich Bruttoverdienste (D.11). Entspricht den Entgeltfortzahlung, unterstellte Sozialbeiträge zur Alters- und Gesundheitsvorsorge von Beamten, Sozialbeiträge der Entgelt für die geleistete Arbeitszeit.- 15) Gesetzliche Arbeitgeberbeiträge zur Sozialversicherung, Vergütung gesetzlicher Lohnsumme oder Beschäftigtenzahl.-

Arbeitskosten je Vollzeiteinheit 2016 nach Kostenarten, Wirtschaftszweigen und Unternehmensgrößenklassen

Deutschland

61 Telekommunikation

Lfd.Nr.	Schlüssel 1)	Kostenart	10 und mehr	
			EUR	%
1		Bruttoarbeitskosten insgesamt .....	78 648	100,00
2	D	Nettoarbeitskosten (Bruttoarbeitskosten abzüglich Lohnsubventionen) .....	78 627	99,97
3	D.5	Lohnsubventionen (dem Arbeitgeber erstattete Lohn- und Gehaltszahlungen) .....	/	/
4	D.1	Arbeitnehmerentgelt .....	78 073	99,27
5	D.11	Bruttoverdienste .....	59 808	76,05
6	D.111	Bruttoverdienste (ohne Auszubildende) .....	59 483	75,63
7	D.11111	Entgelt für die geleistete Arbeitszeit 2) .....	43 907	55,83
8	D.11112	Sonderzahlungen insgesamt 3) .....	6 566	8,35
9		dar.: von persönlichen Leistungen und vom Unternehmenserfolg abhängig .....	3 776	4,80
10	D.1112	Leistungen zur Vermögensbildung der Arbeitnehmer .....	95	0,12
11	D.1113	Vergütung für nicht gearbeitete Tage .....	7 870	10,01
12		Urlaubsvergütung .....	5 990	7,62
13		Vergütung gesetzlicher Feiertage .....	1 856	2,36
14		Vergütung sonstiger betrieblicher oder tariflicher arbeitsfreier Tage .....	(24)	(0,03)
15	D.1114	Sachleistungen 4) .....	1 045	1,33
16		dar.: unbare individuelle Leistungen 5) .....	966	1,23
17	D.112	Bruttoverdienste der Auszubildenden .....	(325)	(0,41)
18	D.12	Sozialbeiträge der Arbeitgeber .....	18 265	23,22
19	D.121	Tatsächliche Sozialbeiträge der Arbeitgeber (ohne Auszubildende) 6) .....	12 743	16,20
20	D.1211	Gesetzliche Arbeitgeberbeiträge zur Sozialversicherung .....	9 937	12,63
21		Rentenversicherungsbeiträge .....	4 952	6,30
22		dar.: Aufstockungsbeiträge zur Rentenversicherung im Rahmen der Altersteilzeit .....	188	0,24
23		Arbeitslosenversicherungsbeiträge .....	761	0,97
24		Kranken- und Pflegeversicherungsbeiträge .....	3 655	4,65
25		Beiträge zur gesetzlichen Unfallversicherung .....	522	0,66
26		Umlage für das Insolvenzgeld .....	46	0,06
27		Sonstige gesetzliche Aufwendungen 7) .....	-	-
28	D.1212	Aufwendungen für die betriebliche Altersversorgung ohne Entgeltumwandlung .....	2 807	3,57
29		Aufwendungen für betriebliche Ruhegeldzusagen .....	2 148	2,73
30		Zuwendungen an Pensionskassen .....	/	/
31		Zuwendungen an Unterstützungskassen .....	/	/
32		Beiträge zur Direktversicherung .....	(56)	(0,07)
33		Beiträge an Pensionsfonds .....	420	0,53
34		Beiträge an den Pensions-Sicherungs-Verein VVaG .....	14	0,02
35	D.122	Unterstellte Sozialbeiträge der Arbeitgeber (ohne Auszubildende) 8) .....	5 438	6,91
36	D.1221	Entgeltfortzahlung .....	2 607	3,32
37		Entgeltfortzahlung im Krankheitsfall .....	2 402	3,05
38		Arbeitgeberzuschüsse zum Mutterschaftsgeld 9) .....	205	0,26
39	D.1222	Unterstellte Sozialbeiträge zur Alters- und Gesundheitsvorsorge von Beamten .....	-	-
40	D.1223	Zahlungen an aus dem Unternehmen ausscheidende Arbeitnehmer .....	2 823	3,59
41		Entlassungsschadensleistungen .....	2 430	3,09
42		Aufstockungsbeträge zum Bruttoverdienst im Rahmen der Altersteilzeit .....	393	0,50
43	D.1224	Sonstige freiwillige Sozialleistungen der Arbeitgeber .....	/	/
44	D.123	Sozialbeiträge der Arbeitgeber für Auszubildende .....	(84)	(0,11)
45	D.2	Kosten für die berufliche Aus- und Weiterbildung .....	454	0,58
46	D.3	Sonstige Aufwendungen 10) .....	(94)	(0,12)
47	D.4	Steuern auf die Lohnsumme oder Beschäftigtenzahl 11) .....	28	0,04
48		Nachrichtlich: Aufwendungen der Arbeitnehmer für betriebliche Altersversorgung .....	650	0,83
49		Lohnnebenkosten 12) .....	18 840	23,95
50		dar.: gesetzliche Lohnnebenkosten 13) .....	12 655	16,09
51		Personalnebenkosten insgesamt 14) .....	34 742	44,17
52		dar.: gesetzliche Personalnebenkosten 15) .....	14 428	18,34
53		Bruttoarbeitskosten je Vollzeiteinheit einschließlich Auszubildende .....	76 588	97,38
54		Bruttoarbeitskosten je geleistete Stunde der Beschäftigten (ohne Auszubildende) .....	46,71	
55		Nettoarbeitskosten je geleistete Stunde der Beschäftigten (einschl. Auszubildende) ..	45,48	

1) Harmonisierter Schlüssel der statistischen Ämter der Europäischen Union nach Verordnung (EG) 1737/2005.- 2) Laufend gezahltes für nicht gearbeitete Tage, Sachleistungen).- 3) Zahlungen, die im Allgemeinen nicht laufend mit jeder Lohn- und Gehaltszahlung  
5) Naturalleistungen, Firmenwagen, Personalrabatte, Job-Tickets und Zinsersparnisse.- 6) Zahlungen der Arbeitgeber an Versicherungen zur Winterbeschäftigungs-Umlage nach Winterbeschäftigungs-Verordnung.- 8) Sozialleistungen der Arbeitgeber direkt an ihre Arbeit nach Aufwendungsausgleichsgesetz.- 10) Anwerbungskosten, vom Arbeitgeber gestellte Berufskleidung.- 11) Ausgleichsabgabe nach "indirekten Kosten" der Internationalen Arbeitsorganisation (ILO).- 13) Gesetzliche Arbeitgeberbeiträge zur Sozialversicherung, Arbeitgeber für Auszubildende, Steuern auf die Lohnsumme oder Beschäftigtenzahl.- 14) Arbeitskosten insgesamt abzüglich Feiertage, Entgeltfortzahlung, unterstellte Sozialbeiträge zur Alters- und Gesundheitsvorsorge von Beamten, Steuern auf die

Arbeitskosten je Vollzeiteinheit in Unternehmen mit ... Arbeitnehmern												Lfd. Nr.
davon mit ... bis ... Arbeitnehmern										50 und mehr		
10 - 49		50 - 249		250 - 499		500 - 999		1000 und mehr				
EUR	%	EUR	%	EUR	%	EUR	%	EUR	%	EUR	%	
(59 810)	100,00	72 247	100,00	/	100,00	/	100,00	83 104	100,00	80 029	100,00	1
(59 619)	99,68	72 229	99,97	/	99,99	/	99,99	83 098	99,99	80 020	99,99	2
/	/	/	/	/	/	(11)	0,01	6	0,01	(8)	(0,01)	3
(59 578)	99,61	71 795	99,37	/	99,21	/	99,34	82 458	99,22	79 429	99,25	4
(48 838)	81,66	58 823	81,42	/	78,07	/	78,88	61 705	74,25	60 612	75,74	5
(48 294)	80,75	58 490	80,96	/	77,72	/	78,76	61 368	73,85	60 303	75,35	6
(39 162)	65,48	42 495	58,82	/	56,43	/	56,03	45 319	54,53	44 254	55,30	7
/	/	/	(11,09)	/	/	/	10,73	6 616	7,96	6 908	8,63	8
/	/	/	/	/	/	/	4,85	3 837	4,62	3 956	4,94	9
/	/	/	/	/	/	/	/	106	0,13	96	0,12	10
(6 286)	10,51	6 987	9,67	(5 435)	10,05	(9 341)	10,06	8 325	10,02	7 986	9,98	11
(4 757)	7,95	5 261	7,28	(4 186)	7,74	(7 015)	7,56	6 355	7,65	6 081	7,60	12
(1 503)	2,51	1 702	2,36	/	2,27	/	2,42	1 952	2,35	1 882	2,35	13
/	/	/	/	/	/	/	/	18	0,02	(23)	(0,03)	14
/	/	/	/	/	/	/	/	1 002	1,21	1 058	1,32	15
/	/	/	/	/	/	/	/	967	1,16	974	1,22	16
/	/	/	/	/	/	/	1,23	337	0,41	309	0,39	17
(10 739)	17,96	12 972	17,95	(11 425)	21,13	(18 991)	20,46	20 753	24,97	18 817	23,51	18
(8 813)	14,73	10 294	14,25	(7 732)	14,30	13 360	/	14 111	16,98	13 031	16,28	19
(8 300)	13,88	9 659	13,37	(7 582)	14,03	10 939	(11,78)	10 315	12,41	10 057	12,57	20
(4 016)	6,71	4 714	6,52	(3 696)	6,84	(5 677)	(6,11)	5 160	6,21	5 021	6,27	21
-	-	/	/	/	/	/	/	277	0,33	202	0,25	22
(622)	1,04	745	1,03	(585)	1,08	(911)	0,98	782	0,94	771	0,96	23
(3 349)	5,60	3 607	4,99	(2 951)	5,46	3 784	/	3 760	4,52	3 678	4,60	24
/	/	/	/	/	/	(494)	/	573	0,69	541	0,68	25
(50)	0,08	60	0,08	(47)	0,09	(73)	(0,08)	40	0,05	46	0,06	26
/	/	/	/	/	/	/	/	-	-	-	-	27
/	/	/	/	/	/	/	/	3 796	4,57	2 975	3,72	28
/	/	/	/	/	/	/	/	3 118	3,75	2 286	2,86	29
/	/	/	/	/	/	/	/	2	0,00	/	/	30
/	/	/	/	/	/	/	/	0	0,00	/	/	31
/	/	/	/	/	/	/	(94)	45	0,05	53	0,07	32
-	-	/	/	/	/	(192)	0,21	613	0,74	451	0,56	33
/	/	/	/	/	/	(11)	0,01	19	0,02	15	0,02	34
(1 786)	/	2 598	3,60	(3 644)	(6,74)	/	/	6 554	7,89	5 706	7,13	35
(1 706)	/	(2 023)	(2,80)	(2 269)	/	2 772	/	2 836	3,41	2 673	3,34	36
(1 529)	/	(1 820)	(2,52)	(2 103)	/	2 526	/	2 627	3,16	2 466	3,08	37
(177)	0,30	204	0,28	(166)	0,31	(246)	0,26	209	0,25	207	0,26	38
/	/	/	/	/	/	/	/	-	-	-	-	39
/	/	/	/	/	/	/	/	3 710	4,46	3 024	3,78	40
/	/	/	/	/	/	/	/	3 122	3,76	2 602	3,25	41
-	-	/	/	/	/	/	(2)	588	0,71	422	0,53	42
/	/	/	/	/	/	/	/	8	0,01	(9)	/	43
/	/	/	/	/	/	/	/	88	0,11	80	0,10	44
/	/	/	/	/	/	/	/	523	0,63	478	0,60	45
/	/	/	/	/	/	(55)	0,06	92	0,11	(94)	0,12	46
/	/	24	(0,03)	23	/	22	/	31	0,04	29	0,04	47
/	/	/	/	/	(0,44)	490	(0,53)	779	0,94	673	0,84	48
(10 971)	18,34	13 424	18,58	(11 855)	21,93	(19 607)	(21,12)	21 399	25,75	19 417	24,26	49
10 156	16,98	11 787	16,31	(9 924)	18,36	13 762	(14,82)	13 269	15,97	12 838	16,04	50
(20 648)	34,52	29 752	41,18	/	43,57	(40 824)	43,97	37 785	45,47	35 774	44,70	51
(11 519)	19,26	13 409	18,56	(11 101)	20,54	15 976	(17,21)	15 134	18,21	14 641	18,29	52
(56 618)	94,66	70 027	96,93	/	98,04	/	99,01	81 052	97,53	78 097	97,59	53
(34,26)	/	41,33	/	(32,35)	/	(54,54)	/	49,93	/	47,65	/	54
(32,29)	/	40,05	/	(31,70)	/	(54,01)	/	48,73	/	46,52	/	55

Entgelt für die geleistete Arbeitszeit (Bruttoverdienst abzüglich Sonderzahlungen, vermögenswirksame Leistungen, Vergütung geleistet werden.- 4) Unbare individuelle Leistungen, Aktienoptionsprogramme, Belegschaftsaktien, Belegschaftseinrichtungen.- Träger oder Bildung von Rückstellungen, um ihren Arbeitnehmern Anspruch auf Sozialleistungen zu sichern.- 7) Arbeitgeberbeiträge nehmer, d. h. ohne Zwischenschaltung eines Versicherungsträgers und ohne Rückstellungen zu bilden.- 9) Beiträge zum U2-Verfahren Schwerbehindertenrecht (Teil 2 SGB IX).- 12) Arbeitskosten insg. abzüglich Bruttoverdienste (D.11). Entspricht den Entgeltfortzahlung, unterstellte Sozialbeiträge zur Alters- und Gesundheitsvorsorge von Beamten, Sozialbeiträge der Entgelt für die geleistete Arbeitszeit.- 15) Gesetzliche Arbeitgeberbeiträge zur Sozialversicherung, Vergütung gesetzlicher Lohnsumme oder Beschäftigtenzahl.-

**Arbeitskosten je Vollzeiteinheit 2016 nach Kostenarten, Wirtschaftszweigen und Unternehmensgrößenklassen**

Deutschland

62 Erbringung von Dienstleistungen der Informationstechnologie

Lfd.Nr.	Schlüssel 1)	Kostenart	10 und mehr	
			EUR	%
1		Bruttoarbeitskosten insgesamt .....	82 839	100,00
2	D	Nettoarbeitskosten (Bruttoarbeitskosten abzüglich Lohnsubventionen) .....	82 802	99,96
3	D.5	Lohnsubventionen (dem Arbeitgeber erstattete Lohn- und Gehaltszahlungen) .....	/	/
4	D.1	Arbeitnehmerentgelt .....	82 207	99,24
5	D.11	Bruttoverdienste .....	67 268	81,20
6	D.111	Bruttoverdienste (ohne Auszubildende) .....	66 898	80,76
7	D.11111	Entgelt für die geleistete Arbeitszeit 2) .....	48 624	58,70
8	D.11112	Sonderzahlungen insgesamt 3) .....	(8 211)	(9,91)
9		dar.: von persönlichen Leistungen und vom Unternehmenserfolg abhängig .....	(4 335)	(5,23)
10	D.1112	Leistungen zur Vermögensbildung der Arbeitnehmer .....	(104)	(0,13)
11	D.1113	Vergütung für nicht gearbeitete Tage .....	8 343	10,07
12		Urlaubsvergütung .....	6 242	7,53
13		Vergütung gesetzlicher Feiertage .....	2 013	2,43
14		Vergütung sonstiger betrieblicher oder tariflicher arbeitsfreier Tage .....	(89)	(0,11)
15	D.1114	Sachleistungen 4) .....	1 616	1,95
16		dar.: unbare individuelle Leistungen 5) .....	1 203	1,45
17	D.112	Bruttoverdienste der Auszubildenden .....	(369)	(0,45)
18	D.12	Sozialbeiträge der Arbeitgeber .....	14 940	18,03
19	D.121	Tatsächliche Sozialbeiträge der Arbeitgeber (ohne Auszubildende) 6) .....	11 672	14,09
20	D.1211	Gesetzliche Arbeitgeberbeiträge zur Sozialversicherung .....	10 078	12,17
21		Rentenversicherungsbeiträge .....	5 104	6,16
22		dar.: Aufstockungsbeiträge zur Rentenversicherung im Rahmen der Altersteilzeit .....	(35)	(0,04)
23		Arbeitslosenversicherungsbeiträge .....	805	0,97
24		Kranken- und Pflegeversicherungsbeiträge .....	3 735	4,51
25		Beiträge zur gesetzlichen Unfallversicherung .....	292	0,35
26		Umlage für das Insolvenzgeld .....	/	/
27		Sonstige gesetzliche Aufwendungen 7) .....	-	-
28	D.1212	Aufwendungen für die betriebliche Altersversorgung ohne Entgeltumwandlung .....	1 594	1,92
29		Aufwendungen für betriebliche Ruhegeldzusagen .....	907	1,10
30		Zuwendungen an Pensionskassen .....	/	/
31		Zuwendungen an Unterstützungskassen .....	(272)	(0,33)
32		Beiträge zur Direktversicherung .....	(151)	(0,18)
33		Beiträge an Pensionsfonds .....	/	/
34		Beiträge an den Pensions-Sicherungs-Verein VVaG .....	8	0,01
35	D.122	Unterstellte Sozialbeiträge der Arbeitgeber (ohne Auszubildende) 8) .....	3 182	3,84
36	D.1221	Entgeltfortzahlung .....	1 960	2,37
37		Entgeltfortzahlung im Krankheitsfall .....	1 740	2,10
38		Arbeitgeberzuschüsse zum Mutterschaftsgeld 9) .....	220	0,27
39	D.1222	Unterstellte Sozialbeiträge zur Alters- und Gesundheitsvorsorge von Beamten .....	-	-
40	D.1223	Zahlungen an aus dem Unternehmen ausscheidende Arbeitnehmer .....	(1 207)	(1,46)
41		Entlassungsschadigungen .....	(1 091)	(1,32)
42		Aufstockungsbeträge zum Bruttoverdienst im Rahmen der Altersteilzeit .....	(116)	(0,14)
43	D.1224	Sonstige freiwillige Sozialleistungen der Arbeitgeber .....	(15)	(0,02)
44	D.123	Sozialbeiträge der Arbeitgeber für Auszubildende .....	(86)	(0,10)
45	D.2	Kosten für die berufliche Aus- und Weiterbildung .....	455	(0,55)
46	D.3	Sonstige Aufwendungen 10) .....	/	/
47	D.4	Steuern auf die Lohnsumme oder Beschäftigtenzahl 11) .....	55	0,07
48		Nachrichtlich:		
48		Aufwendungen der Arbeitnehmer für betriebliche Altersversorgung .....	732	0,88
49		Lohnnebenkosten 12) .....	15 571	18,80
50		dar.: gesetzliche Lohnnebenkosten 13) .....	12 179	14,70
51		Personalnebenkosten insgesamt 14) .....	34 215	41,30
52		dar.: gesetzliche Personalnebenkosten 15) .....	14 106	17,03
53		Bruttoarbeitskosten je Vollzeiteinheit einschließlich Auszubildende .....	80 377	97,03
54		Bruttoarbeitskosten je geleistete Stunde der Beschäftigten (ohne Auszubildende) .....	47,50	
55		Nettoarbeitskosten je geleistete Stunde der Beschäftigten (einschl. Auszubildende) ..	46,06	

1) Harmonisierter Schlüssel der statistischen Ämter der Europäischen Union nach Verordnung (EG) 1737/2005.- 2) Laufend gezahltes für nicht gearbeitete Tage, Sachleistungen).- 3) Zahlungen, die im Allgemeinen nicht laufend mit jeder Lohn- und Gehaltszahlung  
5) Naturalleistungen, Firmenwagen, Personalrabatte, Job-Tickets und Zinnersparnisse.- 6) Zahlungen der Arbeitgeber an Versicherungen zur Winterbeschäftigungs-Umlage nach Winterbeschäftigungs-Verordnung.- 8) Sozialleistungen der Arbeitgeber direkt an ihre Arbeit nach Aufwendungsausgleichsgesetz.- 10) Anwerbungskosten, vom Arbeitgeber gestellte Berufskleidung.- 11) Ausgleichsabgabe nach "indirekten Kosten" der Internationalen Arbeitsorganisation (ILO).- 13) Gesetzliche Arbeitgeberbeiträge zur Sozialversicherung, Arbeitgeber für Auszubildende, Steuern auf die Lohnsumme oder Beschäftigtenzahl.- 14) Arbeitskosten insgesamt abzüglich Feiertage, Entgeltfortzahlung, unterstellte Sozialbeiträge zur Alters- und Gesundheitsvorsorge von Beamten, Steuern auf die

Arbeitskosten je Vollzeiteinheit in Unternehmen mit ... Arbeitnehmern												Lfd. Nr.
davon mit ... bis ... Arbeitnehmern										50 und mehr		
10 - 49		50 - 249		250 - 499		500 - 999		1000 und mehr				
EUR	%	EUR	%	EUR	%	EUR	%	EUR	%	EUR	%	
67 306	100,00	75 297	100,00	80 595	100,00	(92 768)	100,00	103 618	100,00	87 662	100,00	1
67 182	99,82	75 282	99,98	80 584	99,99	(92 762)	99,99	103 613	99,99	87 652	99,99	2
/	/	/	/	/	/	/	/	5	0,01	/	/	3
66 995	99,54	74 630	99,11	79 912	99,15	(91 900)	99,06	102 837	99,25	86 931	99,17	4
55 623	82,64	61 693	81,93	65 771	81,61	(76 399)	82,35	82 097	79,23	70 884	80,86	5
55 052	81,79	61 391	81,53	65 540	81,32	(76 177)	82,12	81 721	78,87	70 577	80,51	6
42 201	62,70	46 454	61,69	47 927	59,47	49 525	(53,39)	57 089	55,10	50 618	57,74	7
/	/	(5 623)	(7,47)	/	/	/	/	11 622	11,22	(9 288)	(10,60)	8
/	/	/	/	/	/	/	/	5 319	5,13	/	/	9
/	/	/	/	/	/	/	/	140	0,13	(114)	(0,13)	10
6 886	10,23	7 823	10,39	8 121	10,08	8 399	(9,05)	10 377	10,01	8 796	10,03	11
5 150	7,65	5 841	7,76	6 078	7,54	6 300	(6,79)	7 771	7,50	6 581	7,51	12
1 711	2,54	1 897	2,52	1 963	2,44	2 023	(2,18)	2 446	2,36	2 107	2,40	13
/	/	/	/	/	/	/	/	160	0,15	(109)	(0,12)	14
(1 151)	(1,71)	/	/	/	/	/	/	2 493	2,41	1 761	2,01	15
(1 135)	(1,69)	(1 187)	(1,58)	/	/	/	/	1 372	1,32	(1 224)	(1,40)	16
/	/	(303)	(0,40)	/	/	/	/	376	0,36	306	(0,35)	17
11 372	16,90	12 937	17,18	14 141	17,55	(15 501)	16,71	20 740	20,02	16 047	18,31	18
9 253	13,75	10 266	13,63	11 410	14,16	(12 223)	13,18	15 466	14,93	12 423	14,17	19
8 683	12,90	9 625	12,78	10 228	12,69	(11 449)	12,34	11 354	10,96	10 511	11,99	20
4 349	6,46	4 845	6,43	5 216	6,47	5 324	(5,74)	5 971	5,76	5 339	6,09	21
/	/	/	/	/	/	/	/	101	0,10	(45)	(0,05)	22
681	1,01	764	1,01	828	1,03	844	(0,91)	942	0,91	843	0,96	23
3 401	5,05	3 637	4,83	3 857	4,79	(4 011)	(4,32)	4 005	3,86	3 839	4,38	24
197	0,29	(317)	(0,42)	(263)	(0,33)	(283)	(0,30)	368	0,36	322	0,37	25
56	0,08	62	0,08	(63)	0,08	/	/	68	0,07	/	/	26
/	/	/	/	/	/	/	/	/	/	/	/	27
/	/	/	/	/	/	/	/	4 112	3,97	1 912	2,18	28
/	/	/	/	/	/	/	/	2 750	2,65	1 151	1,31	29
/	/	/	/	/	/	/	/	307	0,30	/	/	30
/	/	/	/	/	/	/	/	741	0,72	(335)	(0,38)	31
/	/	/	/	/	/	/	/	102	0,10	/	/	32
/	/	/	/	/	/	/	/	188	0,18	(75)	(0,09)	33
/	/	/	/	/	/	/	/	24	0,02	10	0,01	34
/	/	(2 600)	(3,45)	(2 681)	(3,33)	/	(3,48)	5 187	5,01	3 554	4,05	35
1 612	2,40	1 913	2,54	(2 061)	(2,56)	(2 010)	/	2 269	2,19	2 068	2,36	36
1 415	2,10	1 701	2,26	(1 834)	(2,28)	(1 805)	/	2 016	1,95	1 840	2,10	37
197	0,29	212	0,28	227	0,28	/	/	253	0,24	228	0,26	38
/	/	/	/	/	/	/	/	/	/	/	/	39
/	/	/	/	/	/	/	/	2 883	2,78	(1 467)	(1,67)	40
/	/	/	/	/	/	/	/	2 544	2,46	(1 316)	(1,50)	41
/	/	/	/	/	/	/	/	339	0,33	(151)	(0,17)	42
/	/	/	/	/	/	/	/	35	0,03	(19)	(0,02)	43
/	/	(71)	(0,09)	/	/	/	/	87	0,08	71	(0,08)	44
/	/	/	/	/	/	/	/	637	0,62	(529)	(0,60)	45
/	/	/	/	/	/	/	/	86	0,08	/	/	46
(39)	(0,06)	63	0,08	62	0,08	/	/	58	0,06	60	0,07	47
(456)	(0,68)	(507)	(0,67)	/	/	/	/	1 214	1,17	(818)	(0,93)	48
11 683	17,36	13 604	18,07	14 824	18,39	(16 369)	17,65	21 521	20,77	16 778	19,14	49
10 471	15,56	11 672	15,50	12 402	15,39	(13 564)	14,62	13 768	13,29	12 710	14,50	50
25 105	37,30	28 843	38,31	(32 668)	40,53	/	/	46 530	44,90	37 044	42,26	51
12 046	17,90	13 498	17,93	14 314	17,76	(15 536)	16,75	16 127	15,56	14 746	16,82	52
63 961	95,03	73 248	97,28	79 091	98,13	(91 258)	98,37	101 186	97,65	85 616	97,67	53
37,98	/	43,11	/	46,00	/	(53,15)	/	60,58	/	50,52	/	54
36,02	/	41,92	/	45,15	/	(52,30)	/	59,15	/	49,34	/	55

Entgelt für die geleistete Arbeitszeit (Bruttoverdienst abzüglich Sonderzahlungen, vermögenswirksame Leistungen, Vergütung geleistet werden.- 4) Unbare individuelle Leistungen, Aktienoptionsprogramme, Belegschaftsaktien, Belegschaftseinrichtungen.- Träger oder Bildung von Rückstellungen, um ihren Arbeitnehmern Anspruch auf Sozialleistungen zu sichern.- 7) Arbeitgeberbeiträge nehmer, d. h. ohne Zwischenschaltung eines Versicherungsträgers und ohne Rückstellungen zu bilden.- 9) Beiträge zum U2-Verfahren Schwerbehindertenrecht (Teil 2 SGB IX).- 12) Arbeitskosten insg. abzüglich Bruttoverdienste (D.11). Entspricht den Entgeltfortzahlung, unterstellte Sozialbeiträge zur Alters- und Gesundheitsvorsorge von Beamten, Sozialbeiträge der Entgelt für die geleistete Arbeitszeit.- 15) Gesetzliche Arbeitgeberbeiträge zur Sozialversicherung, Vergütung gesetzlicher Lohnsumme oder Beschäftigtenzahl.-

## Arbeitskosten je Vollzeiteinheit 2016 nach Kostenarten, Wirtschaftszweigen und Unternehmensgrößenklassen

Deutschland

63 Informationsdienstleistungen

Lfd.Nr.	Schlüssel 1)	Kostenart	10 und mehr	
			EUR	%
1		Bruttoarbeitskosten insgesamt .....	64 410	100,00
2	D	Nettoarbeitskosten (Bruttoarbeitskosten abzüglich Lohnsubventionen) .....	64 375	99,95
3	D.5	Lohnsubventionen (dem Arbeitgeber erstattete Lohn- und Gehaltszahlungen) .....	/	/
4	D.1	Arbeitnehmerentgelt .....	63 908	99,22
5	D.11	Bruttoverdienste .....	52 067	80,84
6	D.111	Bruttoverdienste (ohne Auszubildende) .....	51 678	80,23
7	D.11111	Entgelt für die geleistete Arbeitszeit 2) .....	38 762	60,18
8	D.11112	Sonderzahlungen insgesamt 3) .....	(5 210)	8,09
9		dar.: von persönlichen Leistungen und vom Unternehmenserfolg abhängig .....	/	(4,03)
10	D.1112	Leistungen zur Vermögensbildung der Arbeitnehmer .....	(108)	(0,17)
11	D.1113	Vergütung für nicht gearbeitete Tage .....	6 548	10,17
12		Urlaubsvergütung .....	4 928	7,65
13		Vergütung gesetzlicher Feiertage .....	1 529	2,37
14		Vergütung sonstiger betrieblicher oder tariflicher arbeitsfreier Tage .....	/	/
15	D.1114	Sachleistungen 4) .....	/	/
16		dar.: unbare individuelle Leistungen 5) .....	(524)	(0,81)
17	D.112	Bruttoverdienste der Auszubildenden .....	(390)	(0,60)
18	D.12	Sozialbeiträge der Arbeitgeber .....	11 840	18,38
19	D.121	Tatsächliche Sozialbeiträge der Arbeitgeber (ohne Auszubildende) 6) .....	9 225	14,32
20	D.1211	Gesetzliche Arbeitgeberbeiträge zur Sozialversicherung .....	8 295	12,88
21		Rentenversicherungsbeiträge .....	4 175	6,48
22		dar.: Aufstockungsbeiträge zur Rentenversicherung im Rahmen der Altersteilzeit .....	(27)	(0,04)
23		Arbeitslosenversicherungsbeiträge .....	657	1,02
24		Kranken- und Pflegeversicherungsbeiträge .....	3 169	4,92
25		Beiträge zur gesetzlichen Unfallversicherung .....	242	0,38
26		Umlage für das Insolvenzgeld .....	52	0,08
27		Sonstige gesetzliche Aufwendungen 7) .....	-	-
28	D.1212	Aufwendungen für die betriebliche Altersversorgung ohne Entgeltumwandlung .....	(931)	(1,44)
29		Aufwendungen für betriebliche Ruhegeldzusagen .....	/	(0,66)
30		Zuwendungen an Pensionskassen .....	/	/
31		Zuwendungen an Unterstützungskassen .....	/	/
32		Beiträge zur Direktversicherung .....	/	/
33		Beiträge an Pensionsfonds .....	43	0,07
34		Beiträge an den Pensions-Sicherungs-Verein VVaG .....	/	/
35	D.122	Unterstellte Sozialbeiträge der Arbeitgeber (ohne Auszubildende) 8) .....	2 522	3,92
36	D.1221	Entgeltfortzahlung .....	1 867	2,90
37		Entgeltfortzahlung im Krankheitsfall .....	1 689	2,62
38		Arbeitgeberzuschüsse zum Mutterschaftsgeld 9) .....	178	0,28
39	D.1222	Unterstellte Sozialbeiträge zur Alters- und Gesundheitsvorsorge von Beamten .....	-	-
40	D.1223	Zahlungen an aus dem Unternehmen ausscheidende Arbeitnehmer .....	/	/
41		Entlassungsschadensleistungen .....	/	/
42		Aufstockungsbeträge zum Bruttoverdienst im Rahmen der Altersteilzeit .....	(74)	(0,12)
43	D.1224	Sonstige freiwillige Sozialleistungen der Arbeitgeber .....	/	/
44	D.123	Sozialbeiträge der Arbeitgeber für Auszubildende .....	(93)	(0,14)
45	D.2	Kosten für die berufliche Aus- und Weiterbildung .....	(332)	(0,52)
46	D.3	Sonstige Aufwendungen 10) .....	/	/
47	D.4	Steuern auf die Lohnsumme oder Beschäftigtenzahl 11) .....	67	0,10
48		Nachrichtlich:		
49		Aufwendungen der Arbeitnehmer für betriebliche Altersversorgung .....	(468)	(0,73)
50		Lohnnebenkosten 12) .....	12 343	19,16
51		dar.: gesetzliche Lohnnebenkosten 13) .....	10 321	16,02
52		Personalnebenkosten insgesamt 14) .....	25 648	39,82
53		dar.: gesetzliche Personalnebenkosten 15) .....	11 758	18,26
54		Bruttoarbeitskosten je Vollzeiteinheit einschließlich Auszubildende .....	62 574	97,15
55		Bruttoarbeitskosten je geleistete Stunde der Beschäftigten (ohne Auszubildende) .....	37,45	
		Nettoarbeitskosten je geleistete Stunde der Beschäftigten (einschl. Auszubildende) ..	36,38	

1) Harmonisierter Schlüssel der statistischen Ämter der Europäischen Union nach Verordnung (EG) 1737/2005.- 2) Laufend gezahltes für nicht gearbeitete Tage, Sachleistungen).- 3) Zahlungen, die im Allgemeinen nicht laufend mit jeder Lohn- und Gehaltszahlung  
5) Naturalleistungen, Firmenwagen, Personalrabatte, Job-Tickets und Zinsersparnisse.- 6) Zahlungen der Arbeitgeber an Versicherungen zur Winterbeschäftigungs-Umlage nach Winterbeschäftigungs-Verordnung.- 8) Sozialleistungen der Arbeitgeber direkt an ihre Arbeit nach Aufwendungsausgleichsgesetz.- 10) Anwerbungskosten, vom Arbeitgeber gestellte Berufskleidung.- 11) Ausgleichsabgabe nach "indirekten Kosten" der Internationalen Arbeitsorganisation (ILO).- 13) Gesetzliche Arbeitgeberbeiträge zur Sozialversicherung, Arbeitgeber für Auszubildende, Steuern auf die Lohnsumme oder Beschäftigtenzahl.- 14) Arbeitskosten insgesamt abzüglich Feiertage, Entgeltfortzahlung, unterstellte Sozialbeiträge zur Alters- und Gesundheitsvorsorge von Beamten, Steuern auf die

Arbeitskosten je Vollzeiteinheit in Unternehmen mit ... Arbeitnehmern												Lfd. Nr.	
davon mit ... bis ... Arbeitnehmern										50 und mehr			
10 - 49		50 - 249		250 - 499		500 - 999		1000 und mehr					
EUR	%	EUR	%	EUR	%	EUR	%	EUR	%	EUR	%		
59 663	100,00	67 317	100,00	(59 703)	100,00	65 218	100,00	68 435	100,00	65 483	100,00	1	
59 522	99,76	67 304	99,98	(59 690)	99,98	65 217	100,00	68 420	99,98	65 471	99,98	2	
/	/	/	/	/	/	(1)	(0,00)	16	0,02	/	/	3	
59 484	99,70	66 869	99,33	(58 979)	98,79	65 011	99,68	67 426	98,52	64 907	99,12	4	
48 804	81,80	55 040	81,76	(47 893)	80,22	53 505	82,04	52 949	77,37	52 805	80,64	5	
48 265	80,90	54 810	81,42	(47 576)	79,69	53 287	81,71	52 137	76,18	52 449	80,10	6	
38 318	64,22	40 761	60,55	(35 986)	60,28	39 153	60,03	37 685	55,07	38 862	59,35	7	
/	/	/	/	/	/	7 037	10,79	6 099	8,91	(5 707)	8,71	8	
/	/	/	/	/	/	3 297	5,05	2 423	3,54	/	(4,34)	9	
/	/	/	/	/	/	132	0,20	167	0,24	(112)	(0,17)	10	
6 050	10,14	6 858	10,19	(5 912)	9,90	6 496	9,96	7 250	10,59	6 661	10,17	11	
4 567	7,65	5 111	7,59	(4 446)	7,45	4 937	7,57	5 514	8,06	5 009	7,65	12	
1 459	2,45	1 601	2,38	(1 408)	2,36	1 521	2,33	1 601	2,34	1 545	2,36	13	
/	/	/	/	/	/	38	0,06	134	0,20	/	/	14	
/	/	/	/	/	/	(468)	(0,72)	936	1,37	/	/	15	
/	/	/	/	/	/	(310)	/	734	1,07	(465)	(0,71)	16	
/	/	/	/	/	/	218	0,33	813	1,19	(356)	(0,54)	17	
10 680	17,90	11 829	17,57	(11 086)	18,57	11 506	17,64	14 476	21,15	12 102	18,48	18	
8 436	14,14	9 478	14,08	(8 833)	14,79	8 491	13,02	10 710	15,65	9 404	14,36	19	
8 091	13,56	8 663	12,87	(7 720)	12,93	8 108	12,43	8 546	12,49	8 341	12,74	20	
3 959	6,63	4 388	6,52	(3 887)	6,51	4 152	6,37	4 311	6,30	4 224	6,45	21	
/	/	/	/	/	/	(14)	(0,02)	94	0,14	(33)	(0,05)	22	
616	1,03	690	1,03	(613)	1,03	663	1,02	680	0,99	667	1,02	23	
3 212	5,38	3 284	4,88	2 999	5,02	2 997	4,60	3 206	4,68	3 159	4,82	24	
(252)	/	(247)	(0,37)	(172)	0,29	(247)	0,38	297	0,43	239	0,37	25	
52	0,09	54	0,08	(49)	0,08	(50)	0,08	52	0,08	52	0,08	26	
/	/	/	/	/	/	/	/	/	/	/	/	27	
/	/	/	/	/	/	(382)	0,59	2 164	3,16	(1 063)	(1,62)	28	
/	/	/	/	/	/	/	/	(1 527)	(2,23)	/	(0,77)	29	
/	/	/	/	/	/	(195)	0,30	238	0,35	/	/	30	
/	/	/	/	/	/	(178)	(0,27)	/	/	/	/	31	
/	/	/	/	/	/	/	/	53	0,08	/	/	32	
/	/	/	/	/	/	(0)	(0,00)	269	0,39	51	0,08	33	
/	/	/	/	/	/	(1)	0,00	(9)	(0,01)	/	/	34	
/	/	2 295	3,41	(2 180)	(3,65)	2 963	4,54	3 578	5,23	2 615	3,99	35	
(1 475)	(2,47)	1 861	2,76	(1 811)	(3,03)	2 082	3,19	2 241	3,28	1 956	2,99	36	
(1 308)	(2,19)	1 665	(2,47)	/	(2,74)	1 898	(2,91)	2 092	3,06	1 775	2,71	37	
167	0,28	196	0,29	175	0,29	184	0,28	149	0,22	180	0,28	38	
/	/	/	/	/	/	/	/	/	/	/	/	39	
/	/	/	/	/	/	(862)	1,32	1 308	1,91	(644)	(0,98)	40	
/	/	/	/	/	/	(827)	1,27	(1 029)	1,50	(553)	(0,84)	41	
/	/	/	/	/	/	(35)	(0,05)	279	0,41	(90)	(0,14)	42	
/	/	/	/	/	/	/	/	28	0,04	/	/	43	
/	/	/	/	/	/	53	0,08	189	0,28	(84)	(0,13)	44	
/	/	/	/	/	/	(120)	(0,18)	783	1,14	(377)	(0,58)	45	
/	/	/	/	/	/	(12)	(0,02)	175	0,26	/	/	46	
/	/	81	0,12	(72)	(0,12)	75	0,12	52	0,08	73	0,11	47	
/	/	/	/	/	/	(0,61)	(533)	0,82	580	0,85	(493)	(0,75)	48
10 859	18,20	12 277	18,24	(11 810)	19,78	11 713	17,96	15 486	22,63	12 678	19,36	49	
9 737	16,32	10 661	15,84	(9 675)	16,21	10 319	15,82	11 028	16,11	10 453	15,96	50	
(21 345)	35,78	26 555	39,45	(23 717)	39,72	26 066	39,97	30 751	44,93	26 620	40,65	51	
11 066	18,55	12 206	18,13	(11 011)	18,44	11 787	18,07	12 441	18,18	11 915	18,19	52	
56 935	95,43	66 120	98,22	(58 305)	97,66	64 459	98,84	64 902	94,84	63 876	97,55	53	
33,92	/	38,71	/	(35,13)	/	38,69	/	40,67	/	38,27	/	54	
32,33	/	38,02	/	(34,31)	/	38,24	/	38,65	/	37,35	/	55	

Entgelt für die geleistete Arbeitszeit (Bruttoverdienst abzüglich Sonderzahlungen, vermögenswirksame Leistungen, Vergütung geleistet werden.- 4) Unbare individuelle Leistungen, Aktienoptionsprogramme, Belegschaftsaktien, Belegschaftseinrichtungen.- Träger oder Bildung von Rückstellungen, um ihren Arbeitnehmern Anspruch auf Sozialleistungen zu sichern.- 7) Arbeitgeberbeiträge nehmer, d. h. ohne Zwischenschaltung eines Versicherungsträgers und ohne Rückstellungen zu bilden.- 9) Beiträge zum U2-Verfahren Schwerbehindertenrecht (Teil 2 SGB IX).- 12) Arbeitskosten insg. abzüglich Bruttoverdienste (D.11). Entspricht den Entgeltfortzahlung, unterstellte Sozialbeiträge zur Alters- und Gesundheitsvorsorge von Beamten, Sozialbeiträge der Entgelt für die geleistete Arbeitszeit.- 15) Gesetzliche Arbeitgeberbeiträge zur Sozialversicherung, Vergütung gesetzlicher Lohnsumme oder Beschäftigtenzahl.-



**Arbeitskosten je Vollzeiteinheit 2016 nach Kostenarten, Wirtschaftszweigen und Unternehmensgrößenklassen**

Deutschland

K Erbringung von Finanz- und Versicherungsdienstleistungen

Lfd.Nr.	Schlüssel 1)	Kostenart	10 und mehr	
			EUR	%
1		Bruttoarbeitskosten insgesamt .....	86 909	100,00
2	D	Nettoarbeitskosten (Bruttoarbeitskosten abzüglich Lohnsubventionen) .....	86 893	99,98
3	D.5	Lohnsubventionen (dem Arbeitgeber erstattete Lohn- und Gehaltszahlungen) .....	/	/
4	D.1	Arbeitnehmerentgelt .....	86 259	99,25
5	D.11	Bruttoverdienste .....	67 734	77,94
6	D.111	Bruttoverdienste (ohne Auszubildende) .....	67 026	77,12
7	D.11111	Entgelt für die geleistete Arbeitszeit 2) .....	46 295	53,27
8	D.11112	Sonderzahlungen insgesamt 3) .....	10 934	12,58
9		dar.: von persönlichen Leistungen und vom Unternehmenserfolg abhängig .....	(4 738)	(5,45)
10	D.1112	Leistungen zur Vermögensbildung der Arbeitnehmer .....	368	0,42
11	D.1113	Vergütung für nicht gearbeitete Tage .....	8 372	9,63
12		Urlaubsvergütung .....	6 352	7,31
13		Vergütung gesetzlicher Feiertage .....	1 905	2,19
14		Vergütung sonstiger betrieblicher oder tariflicher arbeitsfreier Tage .....	(116)	(0,13)
15	D.1114	Sachleistungen 4) .....	(1 056)	(1,22)
16		dar.: unbare individuelle Leistungen 5) .....	(766)	(0,88)
17	D.112	Bruttoverdienste der Auszubildenden .....	708	0,81
18	D.12	Sozialbeiträge der Arbeitgeber .....	18 526	21,32
19	D.121	Tatsächliche Sozialbeiträge der Arbeitgeber (ohne Auszubildende) 6) .....	14 599	16,80
20	D.1211	Gesetzliche Arbeitgeberbeiträge zur Sozialversicherung .....	10 370	11,93
21		Rentenversicherungsbeiträge .....	5 321	6,12
22		dar.: Aufstockungsbeiträge zur Rentenversicherung im Rahmen der Altersteilzeit .....	95	(0,11)
23		Arbeitslosenversicherungsbeiträge .....	833	0,96
24		Kranken- und Pflegeversicherungsbeiträge .....	3 871	4,45
25		Beiträge zur gesetzlichen Unfallversicherung .....	280	0,32
26		Umlage für das Insolvenzgeld .....	65	0,07
27		Sonstige gesetzliche Aufwendungen 7) .....	-	-
28	D.1212	Aufwendungen für die betriebliche Altersversorgung ohne Entgeltumwandlung .....	4 229	4,87
29		Aufwendungen für betriebliche Ruhegeldzusagen .....	(2 662)	(3,06)
30		Zuwendungen an Pensionskassen .....	900	1,04
31		Zuwendungen an Unterstützungskassen .....	(483)	0,56
32		Beiträge zur Direktversicherung .....	(155)	/
33		Beiträge an Pensionsfonds .....	/	/
34		Beiträge an den Pensions-Sicherungs-Verein VVaG .....	19	0,02
35	D.122	Unterstellte Sozialbeiträge der Arbeitgeber (ohne Auszubildende) 8) .....	3 754	4,32
36	D.1221	Entgeltfortzahlung .....	2 489	2,86
37		Entgeltfortzahlung im Krankheitsfall .....	2 281	2,62
38		Arbeitgeberzuschüsse zum Mutterschaftsgeld 9) .....	208	0,24
39	D.1222	Unterstellte Sozialbeiträge zur Alters- und Gesundheitsvorsorge von Beamten .....	-	-
40	D.1223	Zahlungen an aus dem Unternehmen ausscheidende Arbeitnehmer .....	(1 208)	(1,39)
41		Entlassungsschadenersatz .....	(998)	(1,15)
42		Aufstockungsbeträge zum Bruttoverdienst im Rahmen der Altersteilzeit .....	210	0,24
43	D.1224	Sonstige freiwillige Sozialleistungen der Arbeitgeber .....	(57)	(0,07)
44	D.123	Sozialbeiträge der Arbeitgeber für Auszubildende .....	173	0,20
45	D.2	Kosten für die berufliche Aus- und Weiterbildung .....	581	0,67
46	D.3	Sonstige Aufwendungen 10) .....	(49)	(0,06)
47	D.4	Steuern auf die Lohnsumme oder Beschäftigtenzahl 11) .....	20	0,02
48		Nachrichtlich:		
48		Aufwendungen der Arbeitnehmer für betriebliche Altersversorgung .....	1 297	1,49
49		Lohnnebenkosten 12) .....	19 175	22,06
50		dar.: gesetzliche Lohnnebenkosten 13) .....	13 051	15,02
51		Personalnebenkosten insgesamt 14) .....	40 614	46,73
52		dar.: gesetzliche Personalnebenkosten 15) .....	14 783	17,01
53		Bruttoarbeitskosten je Vollzeiteinheit einschließlich Auszubildende .....	83 140	95,66
54		Bruttoarbeitskosten je geleistete Stunde der Beschäftigten (ohne Auszubildende) .....	52,55	
55		Nettoarbeitskosten je geleistete Stunde der Beschäftigten (einschl. Auszubildende) ..	50,26	

1) Harmonisierter Schlüssel der statistischen Ämter der Europäischen Union nach Verordnung (EG) 1737/2005.- 2) Laufend gezahltes für nicht gearbeitete Tage, Sachleistungen).- 3) Zahlungen, die im Allgemeinen nicht laufend mit jeder Lohn- und Gehaltszahlung 5) Naturalleistungen, Firmenwagen, Personalrabatte, Job-Tickets und Zinsersparnisse.- 6) Zahlungen der Arbeitgeber an Versicherungen zur Winterbeschäftigungs-Umlage nach Winterbeschäftigungs-Verordnung.- 8) Sozialleistungen der Arbeitgeber direkt an ihre Arbeit nach Aufwendungsausgleichsgesetz.- 10) Anwerbungskosten, vom Arbeitgeber gestellte Berufskleidung.- 11) Ausgleichsabgabe nach "indirekten Kosten" der Internationalen Arbeitsorganisation (ILO).- 13) Gesetzliche Arbeitgeberbeiträge zur Sozialversicherung, Arbeitgeber für Auszubildende, Steuern auf die Lohnsumme oder Beschäftigtenzahl.- 14) Arbeitskosten insgesamt abzüglich Feiertage, Entgeltfortzahlung, unterstellte Sozialbeiträge zur Alters- und Gesundheitsvorsorge von Beamten, Steuern auf die

Arbeitskosten je Vollzeiteinheit in Unternehmen mit ... Arbeitnehmern												Lfd. Nr.
davon mit ... bis ... Arbeitnehmern										50 und mehr		
10 - 49		50 - 249		250 - 499		500 - 999		1000 und mehr				
EUR	%	EUR	%	EUR	%	EUR	%	EUR	%	EUR	%	
(88 149)	100,00	80 166	100,00	77 342	100,00	(84 534)	100,00	93 022	100,00	86 846	100,00	1
(88 073)	99,91	80 123	99,95	77 326	99,98	(84 529)	99,99	93 018	100,00	86 834	99,99	2
/	/	/	/	/	/	/	/	4	0,00	/	/	3
(87 599)	99,38	79 538	99,22	76 700	99,17	(83 896)	99,25	92 349	99,28	86 192	99,25	4
(72 716)	82,49	63 640	79,39	59 363	76,75	(65 808)	77,85	72 036	77,44	67 482	77,70	5
(72 295)	82,01	62 967	78,55	58 644	75,82	(65 101)	77,01	71 291	76,64	66 760	76,87	6
(50 478)	57,26	44 015	54,90	41 398	53,53	(43 945)	51,99	49 092	52,77	46 084	53,06	7
/	/	(9 941)	(12,40)	(8 712)	(11,26)	/	(13,86)	11 649	12,52	10 904	12,56	8
/	/	/	/	/	/	/	/	4 693	5,05	(4 638)	(5,34)	9
/	/	353	0,44	391	0,51	366	(0,43)	379	0,41	375	0,43	10
(8 809)	9,99	7 779	9,70	7 555	9,77	(7 921)	9,37	8 956	9,63	8 350	9,61	11
(6 583)	7,47	5 868	7,32	5 754	7,44	(5 956)	7,05	6 828	7,34	6 340	7,30	12
(2 016)	2,29	1 799	2,24	1 723	2,23	(1 818)	2,15	2 020	2,17	1 899	2,19	13
/	/	/	/	/	/	/	/	108	0,12	(111)	(0,13)	14
/	/	/	/	/	/	/	/	1 214	1,31	(1 047)	(1,21)	15
/	/	/	/	/	/	/	/	793	0,85	(753)	(0,87)	16
/	/	(672)	/	/	/	(708)	/	745	0,80	722	0,83	17
(14 883)	16,88	(15 898)	19,83	17 337	22,42	18 088	21,40	20 312	21,84	18 710	21,54	18
(12 201)	13,84	(12 748)	15,90	13 756	17,79	13 862	(16,40)	15 998	17,20	14 720	16,95	19
(10 137)	11,50	9 798	12,22	9 964	12,88	10 279	(12,16)	10 748	11,55	10 381	11,95	20
(5 094)	5,78	4 962	6,19	5 062	6,54	5 218	(6,17)	5 586	6,00	5 333	6,14	21
/	/	/	/	/	/	(110)	/	91	0,10	100	(0,11)	22
(802)	0,91	779	0,97	789	1,02	816	(0,96)	876	0,94	835	0,96	23
(3 813)	4,33	3 730	4,65	3 820	4,94	3 920	(4,64)	3 921	4,22	3 873	4,46	24
/	/	(263)	(0,33)	(230)	(0,30)	(259)	0,31	301	0,32	276	0,32	25
(69)	0,08	64	0,08	64	0,08	66	(0,08)	64	0,07	64	0,07	26
/	/	/	/	/	/	/	/	/	/	/	/	27
/	/	/	/	/	/	(3 583)	/	5 250	5,64	4 338	5,00	28
/	/	/	/	/	/	/	/	3 685	3,96	(2 745)	(3,16)	29
/	/	/	/	/	/	/	/	803	0,86	928	(1,07)	30
/	/	/	/	/	/	/	/	630	0,68	(490)	0,56	31
/	/	/	/	/	/	/	/	95	0,10	/	/	32
/	/	/	/	/	/	/	/	8	0,01	/	/	33
/	/	/	/	/	/	/	/	28	0,03	20	0,02	34
/	(2,93)	/	(3,73)	(3 407)	4,41	/	(4,79)	4 130	4,44	3 813	4,39	35
(2 075)	(2,35)	(2 027)	2,53	2 341	3,03	2 549	3,02	2 709	2,91	2 510	2,89	36
(1 875)	(2,13)	(1 836)	2,29	2 145	2,77	2 345	2,77	2 490	2,68	2 301	2,65	37
200	(0,23)	191	0,24	196	0,25	204	0,24	220	0,24	208	0,24	38
/	/	/	/	/	/	/	/	/	/	/	/	39
/	/	/	/	/	/	/	/	1 354	1,46	(1 244)	(1,43)	40
/	/	/	/	/	/	/	/	1 128	1,21	(1 026)	(1,18)	41
/	/	/	/	/	/	/	/	226	0,24	219	0,25	42
/	/	/	/	/	/	/	/	67	0,07	(59)	(0,07)	43
/	/	(158)	/	/	/	(176)	/	184	0,20	177	0,20	44
/	/	/	/	/	/	(565)	/	597	0,64	586	0,68	45
/	/	/	/	/	/	/	/	58	0,06	(48)	(0,06)	46
(17)	/	22	0,03	21	0,03	20	(0,02)	19	0,02	20	0,02	47
/	/	(1 243)	(1,55)	(1 145)	(1,48)	(1 175)	1,39	1 443	1,55	1 314	1,51	48
(15 433)	17,51	(16 526)	20,61	17 979	23,25	18 725	22,15	20 986	22,56	19 364	22,30	49
(12 331)	13,99	12 005	14,98	12 501	16,16	13 024	(15,41)	13 660	14,69	13 088	15,07	50
(37 671)	42,74	36 151	45,10	35 944	46,47	(40 588)	48,01	43 931	47,23	40 762	46,94	51
(14 244)	16,16	13 646	17,02	14 049	18,16	14 666	17,35	15 497	16,66	14 810	17,05	52
(85 319)	96,79	76 664	95,63	73 751	95,36	(80 726)	95,50	89 043	95,72	83 031	95,61	53
(52,12)	/	47,70	/	46,60	/	(51,07)	/	56,77	/	52,57	/	54
(50,37)	/	45,59	/	44,44	/	(48,76)	/	54,32	/	50,25	/	55

Entgelt für die geleistete Arbeitszeit (Bruttoverdienst abzüglich Sonderzahlungen, vermögenswirksame Leistungen, Vergütung geleistet werden.- 4) Unbare individuelle Leistungen, Aktienoptionsprogramme, Belegschaftsaktien, Belegschaftseinrichtungen.- Träger oder Bildung von Rückstellungen, um ihren Arbeitnehmern Anspruch auf Sozialleistungen zu sichern.- 7) Arbeitgeberbeiträge nehmer, d. h. ohne Zwischenschaltung eines Versicherungsträgers und ohne Rückstellungen zu bilden.- 9) Beiträge zum U2-Verfahren Schwerbehindertenrecht (Teil 2 SGB IX).- 12) Arbeitskosten insg. abzüglich Bruttoverdienste (D.11). Entspricht den Entgeltfortzahlung, unterstellte Sozialbeiträge zur Alters- und Gesundheitsvorsorge von Beamten, Sozialbeiträge der Entgelt für die geleistete Arbeitszeit.- 15) Gesetzliche Arbeitgeberbeiträge zur Sozialversicherung, Vergütung gesetzlicher Lohnsumme oder Beschäftigtenzahl.-

## Arbeitskosten je Vollzeiteinheit 2016 nach Kostenarten, Wirtschaftszweigen und Unternehmensgrößenklassen

Deutschland

64 Erbringung von Finanzdienstleistungen

Lfd.Nr.	Schlüssel 1)	Kostenart	10 und mehr	
			EUR	%
1		Bruttoarbeitskosten insgesamt .....	86 711	100,00
2	D	Nettoarbeitskosten (Bruttoarbeitskosten abzüglich Lohnsubventionen) .....	86 695	99,98
3	D.5	Lohnsubventionen (dem Arbeitgeber erstattete Lohn- und Gehaltszahlungen) .....	/	/
4	D.1	Arbeitnehmerentgelt .....	86 085	99,28
5	D.11	Bruttoverdienste .....	67 332	77,65
6	D.111	Bruttoverdienste (ohne Auszubildende) .....	66 572	76,77
7	D.11111	Entgelt für die geleistete Arbeitszeit 2) .....	46 411	53,52
8	D.11112	Sonderzahlungen insgesamt 3) .....	10 293	11,87
9		dar.: von persönlichen Leistungen und vom Unternehmenserfolg abhängig .....	(5 117)	(5,90)
10	D.1112	Leistungen zur Vermögensbildung der Arbeitnehmer .....	381	0,44
11	D.1113	Vergütung für nicht gearbeitete Tage .....	8 408	9,70
12		Urlaubsvergütung .....	6 409	7,39
13		Vergütung gesetzlicher Feiertage .....	1 890	2,18
14		Vergütung sonstiger betrieblicher oder tariflicher arbeitsfreier Tage .....	(109)	(0,13)
15	D.1114	Sachleistungen 4) .....	(1 080)	(1,25)
16		dar.: unbare individuelle Leistungen 5) .....	(805)	(0,93)
17	D.112	Bruttoverdienste der Auszubildenden .....	759	0,88
18	D.12	Sozialbeiträge der Arbeitgeber .....	18 753	21,63
19	D.121	Tatsächliche Sozialbeiträge der Arbeitgeber (ohne Auszubildende) 6) .....	14 783	17,05
20	D.1211	Gesetzliche Arbeitgeberbeiträge zur Sozialversicherung .....	10 313	11,89
21		Rentenversicherungsbeiträge .....	5 293	6,10
22		dar.: Aufstockungsbeiträge zur Rentenversicherung im Rahmen der Altersteilzeit .....	(94)	(0,11)
23		Arbeitslosenversicherungsbeiträge .....	828	0,96
24		Kranken- und Pflegeversicherungsbeiträge .....	3 899	4,50
25		Beiträge zur gesetzlichen Unfallversicherung .....	231	0,27
26		Umlage für das Insolvenzgeld .....	63	0,07
27		Sonstige gesetzliche Aufwendungen 7) .....	-	-
28	D.1212	Aufwendungen für die betriebliche Altersversorgung ohne Entgeltumwandlung .....	4 470	5,16
29		Aufwendungen für betriebliche Ruhegeldzusagen .....	(2 637)	(3,04)
30		Zuwendungen an Pensionskassen .....	(1 109)	(1,28)
31		Zuwendungen an Unterstützungskassen .....	(593)	(0,68)
32		Beiträge zur Direktversicherung .....	(100)	(0,12)
33		Beiträge an Pensionsfonds .....	/	/
34		Beiträge an den Pensions-Sicherungs-Verein VVaG .....	21	0,02
35	D.122	Unterstellte Sozialbeiträge der Arbeitgeber (ohne Auszubildende) 8) .....	3 784	4,36
36	D.1221	Entgeltfortzahlung .....	2 542	2,93
37		Entgeltfortzahlung im Krankheitsfall .....	2 335	2,69
38		Arbeitgeberzuschüsse zum Mutterschaftsgeld 9) .....	207	0,24
39	D.1222	Unterstellte Sozialbeiträge zur Alters- und Gesundheitsvorsorge von Beamten .....	-	-
40	D.1223	Zahlungen an aus dem Unternehmen ausscheidende Arbeitnehmer .....	/	(1,36)
41		Entlassungsschadigungen .....	/	/
42		Aufstockungsbeträge zum Bruttoverdienst im Rahmen der Altersteilzeit .....	(183)	(0,21)
43	D.1224	Sonstige freiwillige Sozialleistungen der Arbeitgeber .....	(65)	(0,07)
44	D.123	Sozialbeiträge der Arbeitgeber für Auszubildende .....	186	0,21
45	D.2	Kosten für die berufliche Aus- und Weiterbildung .....	561	(0,65)
46	D.3	Sonstige Aufwendungen 10) .....	(45)	(0,05)
47	D.4	Steuern auf die Lohnsumme oder Beschäftigtenzahl 11) .....	20	0,02
48		Nachrichtlich:		
48		Aufwendungen der Arbeitnehmer für betriebliche Altersversorgung .....	1 309	1,51
49		Lohnnebenkosten 12) .....	19 379	22,35
50		dar.: gesetzliche Lohnnebenkosten 13) .....	13 062	15,06
51		Personalnebenkosten insgesamt 14) .....	40 300	46,48
52		dar.: gesetzliche Personalnebenkosten 15) .....	14 765	17,03
53		Bruttoarbeitskosten je Vollzeiteinheit einschließlich Auszubildende .....	82 559	95,21
54		Bruttoarbeitskosten je geleistete Stunde der Beschäftigten (ohne Auszubildende) .....	52,24	
55		Nettoarbeitskosten je geleistete Stunde der Beschäftigten (einschl. Auszubildende) ..	49,73	

1) Harmonisierter Schlüssel der statistischen Ämter der Europäischen Union nach Verordnung (EG) 1737/2005.- 2) Laufend gezahltes für nicht gearbeitete Tage, Sachleistungen).- 3) Zahlungen, die im Allgemeinen nicht laufend mit jeder Lohn- und Gehaltszahlung  
5) Naturalleistungen, Firmenwagen, Personalrabatte, Job-Tickets und Zinsersparnisse.- 6) Zahlungen der Arbeitgeber an Versicherungen zur Winterbeschäftigungs-Umlage nach Winterbeschäftigungs-Verordnung.- 8) Sozialleistungen der Arbeitgeber direkt an ihre Arbeit nach Aufwendungsausgleichsgesetz.- 10) Anwerbungskosten, vom Arbeitgeber gestellte Berufskleidung.- 11) Ausgleichsabgabe nach "indirekten Kosten" der Internationalen Arbeitsorganisation (ILO).- 13) Gesetzliche Arbeitgeberbeiträge zur Sozialversicherung, Arbeitgeber für Auszubildende, Steuern auf die Lohnsumme oder Beschäftigtenzahl.- 14) Arbeitskosten insgesamt abzüglich Feiertage, Entgeltfortzahlung, unterstellte Sozialbeiträge zur Alters- und Gesundheitsvorsorge von Beamten, Steuern auf die

Arbeitskosten je Vollzeiteinheit in Unternehmen mit ... Arbeitnehmern												Lfd. Nr.
davon mit ... bis ... Arbeitnehmern										50 und mehr		
10 - 49		50 - 249		250 - 499		500 - 999		1000 und mehr				
EUR	%	EUR	%	EUR	%	EUR	%	EUR	%	EUR	%	
/	100,00	77 295	100,00	75 542	100,00	(84 686)	100,00	95 701	100,00	86 459	100,00	1
/	99,96	77 244	99,94	75 523	99,98	(84 681)	99,99	95 696	99,99	86 444	99,98	2
/	/	/	/	/	/	/	/	5	0,01	/	/	3
/	99,20	76 597	99,10	74 903	99,16	(84 021)	99,21	95 135	99,41	85 837	99,28	4
/	82,76	61 161	79,13	57 630	76,29	/	77,85	73 932	77,25	67 002	77,50	5
/	82,23	60 324	78,04	56 838	75,24	/	76,90	73 221	76,51	66 236	76,61	6
/	58,35	42 802	55,38	40 489	53,60	(44 165)	52,15	50 867	53,15	46 149	53,38	7
/	/	(8 712)	(11,27)	8 037	10,64	/	(13,62)	11 246	11,75	10 247	11,85	8
/	/	/	/	/	/	/	/	5 859	6,12	(5 102)	(5,90)	9
/	/	397	(0,51)	405	0,54	373	/	373	0,39	383	0,44	10
/	(10,12)	7 625	9,87	7 461	9,88	(7 979)	9,42	9 248	9,66	8 373	9,68	11
/	(7,47)	5 753	7,44	5 701	7,55	(5 998)	7,08	7 120	7,44	6 388	7,39	12
/	2,30	1 766	2,28	1 698	2,25	(1 820)	2,15	2 036	2,13	1 881	2,18	13
/	/	/	/	/	/	/	/	93	0,10	(103)	(0,12)	14
/	/	/	/	/	/	/	/	1 486	1,55	(1 084)	1,25	15
/	/	/	/	/	/	/	/	989	1,03	(801)	(0,93)	16
/	/	(837)	/	/	/	(800)	/	711	0,74	766	0,89	17
/	(16,44)	(15 436)	19,97	17 273	22,87	18 094	(21,37)	21 203	22,16	18 835	21,79	18
/	(13,37)	12 203	15,79	(13 747)	18,20	13 721	(16,20)	16 863	17,62	14 837	17,16	19
/	11,24	9 699	12,55	9 945	13,16	10 142	(11,98)	10 767	11,25	10 301	11,91	20
/	5,68	4 919	6,36	5 045	6,68	5 159	(6,09)	5 600	5,85	5 289	6,12	21
/	/	/	/	/	/	/	/	68	0,07	(96)	(0,11)	22
/	0,90	773	1,00	784	1,04	806	(0,95)	877	0,92	827	0,96	23
/	(4,20)	3 724	4,82	3 840	5,08	3 874	(4,57)	3 997	4,18	3 895	4,51	24
/	/	(220)	0,29	(212)	(0,28)	/	0,28	232	0,24	227	0,26	25
/	0,08	63	0,08	63	0,08	65	(0,08)	61	0,06	63	0,07	26
/	/	/	/	/	/	/	/	-	-	-	-	27
/	/	/	/	/	/	(3 579)	/	6 096	6,37	4 537	5,25	28
/	/	/	/	/	/	/	/	4 165	4,35	(2 683)	(3,10)	29
/	/	/	/	/	/	/	/	964	1,01	(1 130)	(1,31)	30
/	/	/	/	/	/	/	/	869	0,91	(598)	(0,69)	31
/	/	/	/	/	/	/	/	56	0,06	(94)	(0,11)	32
/	/	/	/	/	/	-	-	7	0,01	/	/	33
/	/	/	/	/	/	/	/	35	0,04	22	0,03	34
/	(2,93)	/	/	(3 333)	(4,41)	/	(4,93)	4 164	4,35	3 811	4,41	35
/	/	(2 006)	2,60	2 378	3,15	(2 546)	3,01	2 837	2,96	2 548	2,95	36
/	/	(1 818)	(2,35)	2 184	2,89	(2 346)	2,77	2 614	2,73	2 341	2,71	37
(200)	(0,21)	189	0,24	194	0,26	200	(0,24)	223	0,23	207	0,24	38
/	/	/	/	/	/	/	/	-	-	-	-	39
/	/	/	/	/	/	/	/	1 252	1,31	/	(1,38)	40
/	/	/	/	/	/	/	/	1 102	1,15	/	/	41
/	/	/	/	/	/	/	/	150	0,16	(186)	(0,22)	42
/	/	/	/	/	/	/	/	75	0,08	(66)	(0,08)	43
/	/	(196)	/	/	/	(201)	/	176	0,18	188	0,22	44
/	/	/	/	/	/	/	/	483	0,51	557	(0,64)	45
/	/	/	/	/	/	/	/	62	0,07	(45)	(0,05)	46
(13)	/	20	0,03	21	0,03	21	(0,02)	20	0,02	20	0,02	47
/	/	(1 192)	(1,54)	(1 196)	(1,58)	(1 229)	(1,45)	1 442	1,51	1 309	1,51	48
/	(17,24)	16 134	20,87	17 911	23,71	18 758	(22,15)	21 768	22,75	19 457	22,50	49
/	(13,83)	11 921	15,42	12 537	16,60	12 909	(15,24)	13 800	14,42	13 056	15,10	50
/	41,65	(34 493)	44,62	35 052	46,40	(40 521)	47,85	44 833	46,85	40 310	46,62	51
/	15,99	13 491	17,45	14 042	18,59	14 529	(17,16)	15 660	16,36	14 750	17,06	52
/	95,99	73 169	94,66	71 674	94,88	(80 363)	94,90	91 558	95,67	82 300	95,19	53
/	/	46,10	/	45,52	/	(50,80)	/	57,98	/	52,08	/	54
/	/	43,62	/	43,19	/	(48,21)	/	55,48	/	49,58	/	55

Entgelt für die geleistete Arbeitszeit (Bruttoverdienst abzüglich Sonderzahlungen, vermögenswirksame Leistungen, Vergütung geleistet werden.- 4) Unbare individuelle Leistungen, Aktienoptionsprogramme, Belegschaftsaktien, Belegschaftseinrichtungen.- Träger oder Bildung von Rückstellungen, um ihren Arbeitnehmern Anspruch auf Sozialleistungen zu sichern.- 7) Arbeitgeberbeiträge nehmer, d. h. ohne Zwischenschaltung eines Versicherungsträgers und ohne Rückstellungen zu bilden.- 9) Beiträge zum U2-Verfahren Schwerbehindertenrecht (Teil 2 SGB IX).- 12) Arbeitskosten insg. abzüglich Bruttoverdienste (D.11). Entspricht den Entgeltfortzahlung, unterstellte Sozialbeiträge zur Alters- und Gesundheitsvorsorge von Beamten, Sozialbeiträge der Entgelt für die geleistete Arbeitszeit.- 15) Gesetzliche Arbeitgeberbeiträge zur Sozialversicherung, Vergütung gesetzlicher Lohnsumme oder Beschäftigtenzahl.-

**Arbeitskosten je Vollzeiteinheit 2016 nach Kostenarten, Wirtschaftszweigen und Unternehmensgrößenklassen**

Deutschland

65 Versicherungen, Rückversicherungen und Pensionskassen (ohne Sozialversicherung)

Lfd.Nr.	Schlüssel 1)	Kostenart	10 und mehr	
			EUR	%
1		Bruttoarbeitskosten insgesamt .....	85 765	100,00
2	D	Nettoarbeitskosten (Bruttoarbeitskosten abzüglich Lohnsubventionen) .....	85 760	99,99
3	D.5	Lohnsubventionen (dem Arbeitgeber erstattete Lohn- und Gehaltszahlungen) .....	/	/
4	D.1	Arbeitnehmerentgelt .....	85 099	99,22
5	D.11	Bruttoverdienste .....	66 503	77,54
6	D.111	Bruttoverdienste (ohne Auszubildende) .....	65 772	76,69
7	D.11111	Entgelt für die geleistete Arbeitszeit 2) .....	45 238	52,75
8	D.11112	Sonderzahlungen insgesamt 3) .....	11 179	13,03
9		dar.: von persönlichen Leistungen und vom Unternehmenserfolg abhängig .....	/	/
10	D.1112	Leistungen zur Vermögensbildung der Arbeitnehmer .....	386	0,45
11	D.1113	Vergütung für nicht gearbeitete Tage .....	8 233	9,60
12		Urlaubsvergütung .....	6 169	7,19
13		Vergütung gesetzlicher Feiertage .....	1 926	2,25
14		Vergütung sonstiger betrieblicher oder tariflicher arbeitsfreier Tage .....	(138)	(0,16)
15	D.1114	Sachleistungen 4) .....	(736)	(0,86)
16		dar.: unbare individuelle Leistungen 5) .....	447	0,52
17	D.112	Bruttoverdienste der Auszubildenden .....	731	0,85
18	D.12	Sozialbeiträge der Arbeitgeber .....	18 596	21,68
19	D.121	Tatsächliche Sozialbeiträge der Arbeitgeber (ohne Auszubildende) 6) .....	14 748	17,20
20	D.1211	Gesetzliche Arbeitgeberbeiträge zur Sozialversicherung .....	10 382	12,11
21		Rentenversicherungsbeiträge .....	5 371	6,26
22		dar.: Aufstockungsbeiträge zur Rentenversicherung im Rahmen der Altersteilzeit .....	122	0,14
23		Arbeitslosenversicherungsbeiträge .....	843	0,98
24		Kranken- und Pflegeversicherungsbeiträge .....	3 709	4,33
25		Beiträge zur gesetzlichen Unfallversicherung .....	391	0,46
26		Umlage für das Insolvenzgeld .....	68	0,08
27		Sonstige gesetzliche Aufwendungen 7) .....	-	-
28	D.1212	Aufwendungen für die betriebliche Altersversorgung ohne Entgeltumwandlung .....	/	/
29		Aufwendungen für betriebliche Ruhegeldzusagen .....	/	/
30		Zuwendungen an Pensionskassen .....	(453)	(0,53)
31		Zuwendungen an Unterstützungskassen .....	(197)	(0,23)
32		Beiträge zur Direktversicherung .....	/	/
33		Beiträge an Pensionsfonds .....	9	0,01
34		Beiträge an den Pensions-Sicherungs-Verein VVaG .....	(16)	(0,02)
35	D.122	Unterstellte Sozialbeiträge der Arbeitgeber (ohne Auszubildende) 8) .....	3 670	4,28
36	D.1221	Entgeltfortzahlung .....	2 377	2,77
37		Entgeltfortzahlung im Krankheitsfall .....	2 168	2,53
38		Arbeitgeberzuschüsse zum Mutterschaftsgeld 9) .....	209	0,24
39	D.1222	Unterstellte Sozialbeiträge zur Alters- und Gesundheitsvorsorge von Beamten .....	-	-
40	D.1223	Zahlungen an aus dem Unternehmen ausscheidende Arbeitnehmer .....	1 241	1,45
41		Entlassungsschadenersatz .....	(917)	(1,07)
42		Aufstockungsbeträge zum Bruttoverdienst im Rahmen der Altersteilzeit .....	324	0,38
43	D.1224	Sonstige freiwillige Sozialleistungen der Arbeitgeber .....	52	0,06
44	D.123	Sozialbeiträge der Arbeitgeber für Auszubildende .....	178	0,21
45	D.2	Kosten für die berufliche Aus- und Weiterbildung .....	604	0,70
46	D.3	Sonstige Aufwendungen 10) .....	(48)	(0,06)
47	D.4	Steuern auf die Lohnsumme oder Beschäftigtenzahl 11) .....	14	0,02
48		Nachrichtlich:		
48		Aufwendungen der Arbeitnehmer für betriebliche Altersversorgung .....	1 328	1,55
49		Lohnnebenkosten 12) .....	19 262	22,46
50		dar.: gesetzliche Lohnnebenkosten 13) .....	12 952	15,10
51		Personalnebenkosten insgesamt 14) .....	40 527	47,25
52		dar.: gesetzliche Personalnebenkosten 15) .....	14 700	17,14
53		Bruttoarbeitskosten je Vollzeiteinheit einschließlich Auszubildende .....	82 452	96,14
54		Bruttoarbeitskosten je geleistete Stunde der Beschäftigten (ohne Auszubildende) .....	52,57	
55		Nettoarbeitskosten je geleistete Stunde der Beschäftigten (einschl. Auszubildende) ..	50,49	

1) Harmonisierter Schlüssel der statistischen Ämter der Europäischen Union nach Verordnung (EG) 1737/2005.- 2) Laufend gezahltes für nicht gearbeitete Tage, Sachleistungen).- 3) Zahlungen, die im Allgemeinen nicht laufend mit jeder Lohn- und Gehaltszahlung  
5) Naturalleistungen, Firmenwagen, Personalrabatte, Job-Tickets und Zinersparnisse.- 6) Zahlungen der Arbeitgeber an Versicherungen zur Winterbeschäftigungs-Umlage nach Winterbeschäftigungs-Verordnung.- 8) Sozialleistungen der Arbeitgeber direkt an ihre Arbeit nach Aufwendungsausgleichsgesetz.- 10) Anwerbungskosten, vom Arbeitgeber gestellte Berufskleidung.- 11) Ausgleichsabgabe nach "indirekten Kosten" der Internationalen Arbeitsorganisation (ILO).- 13) Gesetzliche Arbeitgeberbeiträge zur Sozialversicherung, Arbeitgeber für Auszubildende, Steuern auf die Lohnsumme oder Beschäftigtenzahl.- 14) Arbeitskosten insgesamt abzüglich Feiertage, Entgeltfortzahlung, unterstellte Sozialbeiträge zur Alters- und Gesundheitsvorsorge von Beamten, Steuern auf die

Arbeitskosten je Vollzeiteinheit in Unternehmen mit ... Arbeitnehmern												Lfd. Nr.
davon mit ... bis ... Arbeitnehmern										50 und mehr		
10 - 49		50 - 249		250 - 499		500 - 999		1000 und mehr				
EUR	%	EUR	%	EUR	%	EUR	%	EUR	%	EUR	%	
(81 953)	100,00	(84 086)	100,00	(100 640)	100,00	83 426	100,00	85 105	100,00	85 869	100,00	1
(81 917)	99,96	(84 073)	99,98	(100 640)	100,00	83 424	100,00	85 101	99,99	85 865	99,99	2
/	/	/	/	-	-	(2)	(0,00)	4	0,01	/	/	3
(81 766)	99,77	(83 519)	99,33	(100 145)	99,51	82 934	99,41	84 354	99,12	85 190	99,21	4
(66 227)	80,81	(61 280)	(72,88)	(79 535)	79,03	63 933	76,63	66 353	77,97	66 510	77,46	5
(65 810)	80,30	(61 131)	(72,70)	(79 148)	78,64	63 549	76,17	65 433	76,88	65 771	76,59	6
(45 913)	56,02	(44 133)	(52,49)	51 796	51,47	43 988	52,73	44 944	52,81	45 219	52,66	7
/	(12,81)	/	/	/	/	10 409	12,48	11 155	13,11	11 197	13,04	8
/	/	/	(2,30)	/	/	/	/	1 737	2,04	/	/	9
/	/	(321)	/	384	0,38	383	0,46	398	0,47	389	0,45	10
8 256	10,07	(7 845)	(9,33)	9 135	9,08	7 919	9,49	8 254	9,70	8 233	9,59	11
(6 184)	7,55	(5 915)	(7,03)	6 958	6,91	5 968	7,15	6 162	7,24	6 169	7,18	12
(1 806)	2,20	(1 817)	(2,16)	(2 046)	2,03	1 866	2,24	1 944	2,28	1 929	2,25	13
/	/	/	/	/	/	/	/	148	0,17	135	(0,16)	14
/	/	/	/	/	/	/	/	682	0,80	(733)	0,85	15
/	/	/	/	/	/	/	/	428	0,50	438	0,51	16
/	/	/	/	/	/	/	/	920	1,08	739	0,86	17
(15 539)	(18,96)	/	/	(20 610)	/	19 002	22,78	18 001	21,15	18 680	21,75	18
(13 024)	(15,89)	/	/	/	/	15 151	18,16	14 083	16,55	14 795	17,23	19
9 673	11,80	9 926	(11,80)	10 882	10,81	10 736	12,87	10 336	12,15	10 402	12,11	20
4 764	5,81	4 931	(5,86)	5 699	5,66	5 500	6,59	5 385	6,33	5 388	6,27	21
/	/	/	/	/	/	(143)	(0,17)	130	0,15	126	0,15	22
770	0,94	773	(0,92)	905	0,90	857	1,03	845	0,99	845	0,98	23
3 623	(4,42)	3 750	(4,46)	3 931	(3,91)	4 015	4,81	3 620	4,25	3 712	4,32	24
/	/	/	/	273	0,27	296	0,35	419	0,49	389	0,45	25
(60)	(0,07)	65	(0,08)	73	0,07	69	0,08	68	0,08	68	0,08	26
/	/	/	/	/	/	/	/	/	/	/	/	27
/	/	/	/	/	/	(4 415)	(5,29)	3 747	4,40	/	/	28
/	/	/	/	/	/	(3 116)	(3,73)	2 875	3,38	/	/	29
/	/	/	/	/	/	/	/	477	0,56	(449)	(0,52)	30
/	/	/	/	/	/	/	/	189	0,22	(193)	(0,23)	31
/	/	/	/	/	/	/	/	177	0,21	/	/	32
/	/	/	/	/	/	/	/	13	0,02	9	0,01	33
/	/	/	/	/	/	/	/	15	0,02	(16)	(0,02)	34
(2 425)	(2,96)	(3 157)	/	(4 326)	(4,30)	3 762	4,51	3 692	4,34	3 704	4,31	35
(2 245)	(2,74)	(2 132)	(2,54)	(2 290)	/	2 741	3,29	2 341	2,75	2 381	2,77	36
(2 050)	(2,50)	(1 932)	(2,30)	(2 057)	/	2 527	3,03	2 135	2,51	2 172	2,53	37
(195)	(0,24)	201	(0,24)	233	0,23	215	0,26	207	0,24	209	0,24	38
/	/	/	/	/	/	/	/	/	/	/	/	39
/	/	/	/	/	/	(993)	(1,19)	1 285	1,51	1 272	1,48	40
/	/	/	/	/	/	(602)	(0,72)	948	1,11	(939)	(1,09)	41
/	/	/	/	/	/	(391)	(0,47)	337	0,40	332	0,39	42
/	/	/	/	/	/	(27)	(0,03)	65	0,08	51	0,06	43
/	/	/	/	/	/	/	/	226	0,27	180	0,21	44
/	/	/	/	/	/	/	/	696	0,82	617	0,72	45
/	/	/	/	/	/	/	/	41	0,05	(48)	(0,06)	46
/	/	(15)	/	12	(0,01)	13	0,02	15	0,02	14	0,02	47
/	/	/	/	/	/	(1 049)	(1,26)	1 412	1,66	1 345	1,57	48
(15 726)	(19,19)	/	/	/	/	19 493	23,37	18 752	22,03	19 359	22,54	49
(12 022)	14,67	12 107	(14,40)	13 275	(13,19)	13 580	16,28	12 918	15,18	12 977	15,11	50
(36 040)	43,98	/	(47,51)	(48 844)	48,53	39 437	47,27	40 161	47,19	40 650	47,34	51
13 738	16,76	13 890	(16,52)	15 230	15,13	15 357	18,41	14 636	17,20	14 726	17,15	52
(79 777)	97,35	(83 241)	98,99	(98 229)	97,60	81 494	97,68	81 106	95,30	82 524	96,10	53
(48,43)	/	/	/	(62,70)	/	52,08	/	51,95	/	52,68	/	54
47,06	/	/	/	(61,23)	/	50,88	/	49,44	/	50,58	/	55

Entgelt für die geleistete Arbeitszeit (Bruttoverdienst abzüglich Sonderzahlungen, vermögenswirksame Leistungen, Vergütung geleistet werden.- 4) Unbare individuelle Leistungen, Aktienoptionsprogramme, Belegschaftsaktien, Belegschaftseinrichtungen.- Träger oder Bildung von Rückstellungen, um ihren Arbeitnehmern Anspruch auf Sozialleistungen zu sichern.- 7) Arbeitgeberbeiträge nehmer, d. h. ohne Zwischenschaltung eines Versicherungsträgers und ohne Rückstellungen zu bilden.- 9) Beiträge zum U2-Verfahren Schwerbehindertenrecht (Teil 2 SGB IX).- 12) Arbeitskosten insg. abzüglich Bruttoverdienste (D.11). Entspricht den Entgeltfortzahlung, unterstellte Sozialbeiträge zur Alters- und Gesundheitsvorsorge von Beamten, Sozialbeiträge der Entgelt für die geleistete Arbeitszeit.- 15) Gesetzliche Arbeitgeberbeiträge zur Sozialversicherung, Vergütung gesetzlicher Lohnsumme oder Beschäftigtenzahl.-

**Arbeitskosten je Vollzeiteinheit 2016 nach Kostenarten, Wirtschaftszweigen und Unternehmensgrößenklassen**

Deutschland

66 Mit Finanz- und Versicherungsdienstleistungen verbundene Tätigkeiten

Lfd.Nr.	Schlüssel 1)	Kostenart	10 und mehr	
			EUR	%
1		Bruttoarbeitskosten insgesamt .....	89 850	100,00
2	D	Nettoarbeitskosten (Bruttoarbeitskosten abzüglich Lohnsubventionen) .....	89 821	99,97
3	D.5	Lohnsubventionen (dem Arbeitgeber erstattete Lohn- und Gehaltszahlungen) .....	/	/
4	D.1	Arbeitnehmerentgelt .....	89 092	99,16
5	D.11	Bruttoverdienste .....	71 989	80,12
6	D.111	Bruttoverdienste (ohne Auszubildende) .....	71 613	79,70
7	D.11111	Entgelt für die geleistete Arbeitszeit 2) .....	47 295	52,64
8	D.11112	Sonderzahlungen insgesamt 3) .....	(14 246)	15,86
9		dar.: von persönlichen Leistungen und vom Unternehmenserfolg abhängig .....	/	(7,11)
10	D.1112	Leistungen zur Vermögensbildung der Arbeitnehmer .....	266	0,30
11	D.1113	Vergütung für nicht gearbeitete Tage .....	8 382	9,33
12		Urlaubsvergütung .....	6 307	7,02
13		Vergütung gesetzlicher Feiertage .....	1 958	2,18
14		Vergütung sonstiger betrieblicher oder tariflicher arbeitsfreier Tage .....	/	(0,13)
15	D.1114	Sachleistungen 4) .....	(1 424)	(1,58)
16		dar.: unbare individuelle Leistungen 5) .....	(1 047)	(1,17)
17	D.112	Bruttoverdienste der Auszubildenden .....	(376)	(0,42)
18	D.12	Sozialbeiträge der Arbeitgeber .....	17 103	19,04
19	D.121	Tatsächliche Sozialbeiträge der Arbeitgeber (ohne Auszubildende) 6) .....	13 298	14,80
20	D.1211	Gesetzliche Arbeitgeberbeiträge zur Sozialversicherung .....	10 675	11,88
21		Rentenversicherungsbeiträge .....	5 407	6,02
22		dar.: Aufstockungsbeiträge zur Rentenversicherung im Rahmen der Altersteilzeit .....	(63)	0,07
23		Arbeitslosenversicherungsbeiträge .....	848	0,94
24		Kranken- und Pflegeversicherungsbeiträge .....	3 963	4,41
25		Beiträge zur gesetzlichen Unfallversicherung .....	389	0,43
26		Umlage für das Insolvenzgeld .....	68	0,08
27		Sonstige gesetzliche Aufwendungen 7) .....	-	-
28	D.1212	Aufwendungen für die betriebliche Altersversorgung ohne Entgeltumwandlung .....	(2 623)	(2,92)
29		Aufwendungen für betriebliche Ruhegeldzusagen .....	(1 702)	(1,89)
30		Zuwendungen an Pensionskassen .....	(400)	(0,45)
31		Zuwendungen an Unterstützungskassen .....	(300)	(0,33)
32		Beiträge zur Direktversicherung .....	/	/
33		Beiträge an Pensionsfonds .....	/	/
34		Beiträge an den Pensions-Sicherungs-Verein VVaG .....	(13)	(0,01)
35	D.122	Unterstellte Sozialbeiträge der Arbeitgeber (ohne Auszubildende) 8) .....	3 714	4,13
36	D.1221	Entgeltfortzahlung .....	2 356	2,62
37		Entgeltfortzahlung im Krankheitsfall .....	2 142	2,38
38		Arbeitgeberzuschüsse zum Mutterschaftsgeld 9) .....	214	0,24
39	D.1222	Unterstellte Sozialbeiträge zur Alters- und Gesundheitsvorsorge von Beamten .....	-	-
40	D.1223	Zahlungen an aus dem Unternehmen ausscheidende Arbeitnehmer .....	(1 335)	(1,49)
41		Entlassungsschadigungen .....	(1 144)	(1,27)
42		Aufstockungsbeträge zum Bruttoverdienst im Rahmen der Altersteilzeit .....	(191)	(0,21)
43	D.1224	Sonstige freiwillige Sozialleistungen der Arbeitgeber .....	/	(0,02)
44	D.123	Sozialbeiträge der Arbeitgeber für Auszubildende .....	(91)	(0,10)
45	D.2	Kosten für die berufliche Aus- und Weiterbildung .....	(658)	(0,73)
46	D.3	Sonstige Aufwendungen 10) .....	/	/
47	D.4	Steuern auf die Lohnsumme oder Beschäftigtenzahl 11) .....	27	0,03
48		Nachrichtlich:		
49		Aufwendungen der Arbeitnehmer für betriebliche Altersversorgung .....	(1 181)	(1,31)
50		Lohnnebenkosten 12) .....	17 861	19,88
51		dar.: gesetzliche Lohnnebenkosten 13) .....	13 149	14,63
52		Personalnebenkosten insgesamt 14) .....	42 554	47,36
53		dar.: gesetzliche Personalnebenkosten 15) .....	15 016	16,71
54		Bruttoarbeitskosten je Vollzeiteinheit einschließlich Auszubildende .....	87 675	97,58
55		Bruttoarbeitskosten je geleistete Stunde der Beschäftigten (ohne Auszubildende) .....	54,34	
55		Nettoarbeitskosten je geleistete Stunde der Beschäftigten (einschl. Auszubildende) ..	53,01	

1) Harmonisierter Schlüssel der statistischen Ämter der Europäischen Union nach Verordnung (EG) 1737/2005.- 2) Laufend gezahltes für nicht gearbeitete Tage, Sachleistungen).- 3) Zahlungen, die im Allgemeinen nicht laufend mit jeder Lohn- und Gehaltszahlung  
5) Naturalleistungen, Firmenwagen, Personalrabatte, Job-Tickets und Zinsersparnisse.- 6) Zahlungen der Arbeitgeber an Versicherungen zur Winterbeschäftigungs-Umlage nach Winterbeschäftigungs-Verordnung.- 8) Sozialleistungen der Arbeitgeber direkt an ihre Arbeit nach Aufwendungsausgleichsgesetz.- 10) Anwerbungskosten, vom Arbeitgeber gestellte Berufskleidung.- 11) Ausgleichsabgabe nach "indirekten Kosten" der Internationalen Arbeitsorganisation (ILO).- 13) Gesetzliche Arbeitgeberbeiträge zur Sozialversicherung, Arbeitgeber für Auszubildende, Steuern auf die Lohnsumme oder Beschäftigtenzahl.- 14) Arbeitskosten insgesamt abzüglich Feiertage, Entgeltfortzahlung, unterstellte Sozialbeiträge zur Alters- und Gesundheitsvorsorge von Beamten, Steuern auf die

Arbeitskosten je Vollzeiteinheit in Unternehmen mit ... Arbeitnehmern												Lfd. Nr.	
davon mit ... bis ... Arbeitnehmern										50 und mehr			
10 - 49		50 - 249		250 - 499		500 - 999		1000 und mehr					
EUR	%	EUR	%	EUR	%	EUR	%	EUR	%	EUR	%		
(83 583)	100,00	(91 806)	100,00	(71 835)	100,00	85 473	100,00	97 759	100,00	91 461	100,00	1	
(83 470)	99,86	(91 782)	99,97	(71 835)	100,00	85 468	99,99	97 759	100,00	91 454	99,99	2	
/	/	/	/	-	-	/	/	0	0,00	/	/	3	
(83 123)	99,45	(91 484)	99,65	(71 003)	98,84	84 805	99,22	96 636	98,85	90 626	99,09	4	
(69 038)	82,60	(77 320)	84,22	(56 390)	78,50	69 082	80,82	75 601	77,33	72 747	79,54	5	
(68 684)	82,18	(77 124)	84,01	(56 097)	78,09	68 675	80,35	75 112	76,83	72 366	79,12	6	
47 291	56,58	(49 904)	54,36	(40 030)	55,73	41 176	48,17	49 304	50,43	47 297	51,71	7	
/	/	/	/	/	/	(10,50)	17 186	20,11	15 416	15,77	(14 975)	16,37	8
/	/	/	/	/	/	/	/	5 451	5,58	/	(6,45)	9	
/	/	(158)	/	/	(0,35)	250	0,29	367	0,38	286	0,31	10	
8 245	9,86	(8 496)	9,25	(6 892)	9,59	7 217	8,44	9 049	9,26	8 418	9,20	11	
6 225	7,45	(6 403)	6,97	(5 060)	7,04	5 422	6,34	6 826	6,98	6 327	6,92	12	
1 916	2,29	(1 951)	2,12	(1 646)	2,29	(1 664)	1,95	2 131	2,18	1 969	2,15	13	
/	/	/	/	/	/	(130)	0,15	93	0,09	/	(0,13)	14	
/	/	/	/	/	/	/	/	976	1,00	(1 391)	(1,52)	15	
/	/	/	/	/	/	/	/	575	0,59	(1 024)	(1,12)	16	
/	/	/	/	/	/	(407)	(0,48)	489	0,50	(381)	(0,42)	17	
(14 085)	(16,85)	14 165	15,43	/	(20,34)	15 723	18,39	21 034	21,52	17 879	19,55	18	
(11 563)	(13,83)	11 444	12,47	(11 319)	15,76	12 318	14,41	15 824	16,19	13 744	15,03	19	
9 751	11,67	10 204	(11,11)	(9 213)	12,83	10 781	12,61	11 730	12,00	10 912	11,93	20	
4 897	5,86	(5 195)	(5,66)	(4 570)	6,36	5 213	6,10	6 031	6,17	5 538	6,06	21	
/	/	/	/	/	/	/	/	123	0,13	74	0,08	22	
763	0,91	(814)	(0,89)	(716)	1,00	827	0,97	948	0,97	871	0,95	23	
(3 691)	4,42	3 744	(4,08)	3 504	4,88	4 244	4,96	4 263	4,36	4 033	4,41	24	
/	/	/	/	(367)	/	428	0,50	414	0,42	402	0,44	25	
63	0,08	(68)	(0,07)	(56)	0,08	70	0,08	73	0,07	69	0,08	26	
-	-	-	-	-	-	-	-	-	-	-	-	27	
/	/	/	/	/	/	(1 537)	(1,80)	4 094	4,19	2 832	3,10	28	
/	/	/	/	/	/	/	/	2 920	2,99	(1 924)	(2,10)	29	
/	/	/	/	/	/	/	/	692	0,71	425	0,46	30	
/	/	/	/	/	/	185	0,22	347	0,35	(297)	(0,32)	31	
/	/	/	/	/	/	/	/	115	0,12	/	/	32	
/	/	/	/	-	-	-	-	0	0,00	/	/	33	
/	/	/	/	/	/	/	/	19	0,02	(16)	(0,02)	34	
/	/	(2 672)	(2,91)	/	/	3 308	(3,87)	5 089	5,21	4 041	4,42	35	
(1 842)	(2,20)	(2 063)	(2,25)	(2 008)	(2,80)	2 104	2,46	2 908	2,97	2 488	2,72	36	
(1 642)	(1,96)	(1 864)	(2,03)	(1 826)	(2,54)	1 883	(2,20)	2 673	2,73	2 271	2,48	37	
200	(0,24)	200	(0,22)	(182)	0,25	221	0,26	234	0,24	217	0,24	38	
-	-	-	-	-	-	-	-	-	-	-	-	39	
/	/	/	/	/	/	(1 169)	(1,37)	2 154	2,20	(1 526)	(1,67)	40	
/	/	/	/	/	/	(1 059)	(1,24)	1 763	1,80	(1 299)	(1,42)	41	
/	/	/	/	/	/	/	/	392	0,40	227	0,25	42	
/	/	/	/	/	/	/	/	27	0,03	/	(0,03)	43	
/	/	/	/	/	/	/	/	122	0,12	94	(0,10)	44	
/	/	/	/	/	/	/	/	1 027	1,05	(735)	(0,80)	45	
/	/	/	/	/	/	/	/	74	0,08	70	(0,08)	46	
/	/	37	(0,04)	(35)	(0,05)	(34)	(0,04)	23	0,02	29	0,03	47	
/	/	/	/	/	/	838	0,98	1 537	1,57	(1 286)	(1,41)	48	
(14 544)	(17,40)	14 486	15,78	/	(21,50)	16 391	19,18	22 158	22,67	18 713	20,46	49	
11 696	13,99	12 354	(13,46)	11 324	15,76	13 015	15,23	14 782	15,12	13 523	14,79	50	
(36 292)	43,42	(41 902)	45,64	/	44,27	44 297	51,83	48 455	49,57	44 164	48,29	51	
13 529	16,19	14 255	15,53	12 902	17,96	14 584	17,06	16 791	17,18	15 398	16,84	52	
(81 313)	97,28	(90 409)	98,48	(70 485)	98,12	83 318	97,48	95 002	97,18	89 317	97,66	53	
(48,64)	/	(52,98)	/	(41,77)	/	51,87	/	62,44	/	55,88	/	54	
(47,25)	/	(52,16)	/	(41,03)	/	50,55	/	60,65	/	54,57	/	55	

Entgelt für die geleistete Arbeitszeit (Bruttoverdienst abzüglich Sonderzahlungen, vermögenswirksame Leistungen, Vergütung geleistet werden.- 4) Unbare individuelle Leistungen, Aktienoptionsprogramme, Belegschaftsaktien, Belegschaftseinrichtungen.- Träger oder Bildung von Rückstellungen, um ihren Arbeitnehmern Anspruch auf Sozialleistungen zu sichern.- 7) Arbeitgeberbeiträge nehmer, d. h. ohne Zwischenschaltung eines Versicherungsträgers und ohne Rückstellungen zu bilden.- 9) Beiträge zum U2-Verfahren Schwerbehindertenrecht (Teil 2 SGB IX).- 12) Arbeitskosten insg. abzüglich Bruttoverdienste (D.11). Entspricht den Entgeltfortzahlung, unterstellte Sozialbeiträge zur Alters- und Gesundheitsvorsorge von Beamten, Sozialbeiträge der Entgelt für die geleistete Arbeitszeit.- 15) Gesetzliche Arbeitgeberbeiträge zur Sozialversicherung, Vergütung gesetzlicher Lohnsumme oder Beschäftigtenzahl.-



**Arbeitskosten je Vollzeiteinheit 2016 nach Kostenarten, Wirtschaftszweigen und Unternehmensgrößenklassen**

Deutschland

L Grundstücks- und Wohnungswesen

Lfd.Nr.	Schlüssel 1)	Kostenart	10 und mehr	
			EUR	%
1		Bruttoarbeitskosten insgesamt .....	63 331	100,00
2	D	Nettoarbeitskosten (Bruttoarbeitskosten abzüglich Lohnsubventionen) .....	63 264	99,89
3	D.5	Lohnsubventionen (dem Arbeitgeber erstattete Lohn- und Gehaltszahlungen) .....	/	/
4	D.1	Arbeitnehmerentgelt .....	62 945	99,39
5	D.11	Bruttoverdienste .....	50 178	79,23
6	D.111	Bruttoverdienste (ohne Auszubildende) .....	49 673	78,43
7	D.11111	Entgelt für die geleistete Arbeitszeit 2) .....	36 509	57,65
8	D.11112	Sonderzahlungen insgesamt 3) .....	(5 948)	(9,39)
9		dar.: von persönlichen Leistungen und vom Unternehmenserfolg abhängig .....	/	/
10	D.1112	Leistungen zur Vermögensbildung der Arbeitnehmer .....	(100)	(0,16)
11	D.1113	Vergütung für nicht gearbeitete Tage .....	6 293	9,94
12		Urlaubsvergütung .....	4 780	7,55
13		Vergütung gesetzlicher Feiertage .....	1 440	2,27
14		Vergütung sonstiger betrieblicher oder tariflicher arbeitsfreier Tage .....	/	/
15	D.1114	Sachleistungen 4) .....	(822)	(1,30)
16		dar.: unbare individuelle Leistungen 5) .....	(660)	(1,04)
17	D.112	Bruttoverdienste der Auszubildenden .....	(505)	(0,80)
18	D.12	Sozialbeiträge der Arbeitgeber .....	12 767	20,16
19	D.121	Tatsächliche Sozialbeiträge der Arbeitgeber (ohne Auszubildende) 6) .....	10 116	15,97
20	D.1211	Gesetzliche Arbeitgeberbeiträge zur Sozialversicherung .....	8 565	13,52
21		Rentenversicherungsbeiträge .....	4 191	6,62
22		dar.: Aufstockungsbeiträge zur Rentenversicherung im Rahmen der Altersteilzeit .....	/	/
23		Arbeitslosenversicherungsbeiträge .....	679	1,07
24		Kranken- und Pflegeversicherungsbeiträge .....	3 318	5,24
25		Beiträge zur gesetzlichen Unfallversicherung .....	324	0,51
26		Umlage für das Insolvenzgeld .....	53	0,08
27		Sonstige gesetzliche Aufwendungen 7) .....	/	/
28	D.1212	Aufwendungen für die betriebliche Altersversorgung ohne Entgeltumwandlung .....	(1 551)	(2,45)
29		Aufwendungen für betriebliche Ruhegeldzusagen .....	/	/
30		Zuwendungen an Pensionskassen .....	/	/
31		Zuwendungen an Unterstützungskassen .....	/	/
32		Beiträge zur Direktversicherung .....	(112)	(0,18)
33		Beiträge an Pensionsfonds .....	/	/
34		Beiträge an den Pensions-Sicherungs-Verein VVaG .....	/	/
35	D.122	Unterstellte Sozialbeiträge der Arbeitgeber (ohne Auszubildende) 8) .....	2 526	3,99
36	D.1221	Entgeltfortzahlung .....	1 923	3,04
37		Entgeltfortzahlung im Krankheitsfall .....	1 739	2,75
38		Arbeitgeberzuschüsse zum Mutterschaftsgeld 9) .....	184	0,29
39	D.1222	Unterstellte Sozialbeiträge zur Alters- und Gesundheitsvorsorge von Beamten .....	-	-
40	D.1223	Zahlungen an aus dem Unternehmen ausscheidende Arbeitnehmer .....	/	/
41		Entlassungsschadigungen .....	/	/
42		Aufstockungsbeträge zum Bruttoverdienst im Rahmen der Altersteilzeit .....	/	/
43	D.1224	Sonstige freiwillige Sozialleistungen der Arbeitgeber .....	/	/
44	D.123	Sozialbeiträge der Arbeitgeber für Auszubildende .....	(125)	(0,20)
45	D.2	Kosten für die berufliche Aus- und Weiterbildung .....	(281)	(0,44)
46	D.3	Sonstige Aufwendungen 10) .....	/	/
47	D.4	Steuern auf die Lohnsumme oder Beschäftigtenzahl 11) .....	26	0,04
48		Nachrichtlich:		
49		Aufwendungen der Arbeitnehmer für betriebliche Altersversorgung .....	(504)	(0,80)
50		Lohnnebenkosten 12) .....	13 153	20,77
51		dar.: gesetzliche Lohnnebenkosten 13) .....	10 639	16,80
52		Personalnebenkosten insgesamt 14) .....	26 822	42,35
53		dar.: gesetzliche Personalnebenkosten 15) .....	11 954	18,88
54		Bruttoarbeitskosten je Vollzeiteinheit einschließlich Auszubildende .....	60 930	96,21
55		Bruttoarbeitskosten je geleistete Stunde der Beschäftigten (ohne Auszubildende) .....	37,62	
		Nettoarbeitskosten je geleistete Stunde der Beschäftigten (einschl. Auszubildende) ..	36,16	

1) Harmonisierter Schlüssel der statistischen Ämter der Europäischen Union nach Verordnung (EG) 1737/2005.- 2) Laufend gezahltes für nicht gearbeitete Tage, Sachleistungen).- 3) Zahlungen, die im Allgemeinen nicht laufend mit jeder Lohn- und Gehaltszahlung  
5) Naturalleistungen, Firmenwagen, Personalrabatte, Job-Tickets und Zinsersparnisse.- 6) Zahlungen der Arbeitgeber an Versicherungen zur Winterbeschäftigungs-Umlage nach Winterbeschäftigungs-Verordnung.- 8) Sozialleistungen der Arbeitgeber direkt an ihre Arbeit nach Aufwendungsausgleichsgesetz.- 10) Anwerbungskosten, vom Arbeitgeber gestellte Berufskleidung.- 11) Ausgleichsabgabe nach "indirekten Kosten" der Internationalen Arbeitsorganisation (ILO).- 13) Gesetzliche Arbeitgeberbeiträge zur Sozialversicherung, Arbeitgeber für Auszubildende, Steuern auf die Lohnsumme oder Beschäftigtenzahl.- 14) Arbeitskosten insgesamt abzüglich Feiertage, Entgeltfortzahlung, unterstellte Sozialbeiträge zur Alters- und Gesundheitsvorsorge von Beamten, Steuern auf die

Arbeitskosten je Vollzeiteinheit in Unternehmen mit ... Arbeitnehmern												Lfd. Nr.
davon mit ... bis ... Arbeitnehmern										50 und mehr		
10 - 49		50 - 249		250 - 499		500 - 999		1000 und mehr				
EUR	%	EUR	%	EUR	%	EUR	%	EUR	%	EUR	%	
58 506	100,00	62 928	100,00	(74 397)	100,00	62 672	100,00	(69 577)	100,00	66 385	100,00	1
58 374	99,78	62 901	99,96	(74 373)	99,97	62 667	99,99	(69 533)	99,94	66 359	99,96	2
/	/	/	/	/	/	/	/	(45)	/	/	/	3
58 200	99,48	62 516	99,34	(73 919)	99,36	62 306	99,42	(69 055)	99,25	65 947	99,34	4
46 438	79,37	49 728	79,02	(59 563)	80,06	48 423	77,26	(55 397)	79,62	52 545	79,15	5
45 950	78,54	49 261	78,28	(59 001)	79,31	47 889	76,41	(54 801)	78,76	52 028	78,37	6
35 005	59,83	35 827	56,93	41 306	55,52	36 094	57,59	38 571	55,44	37 461	56,43	7
/	(7,26)	(6 383)	(10,14)	/	/	/	(7,19)	/	/	(7 024)	(10,58)	8
/	/	/	/	/	/	/	/	/	/	/	/	9
/	/	/	/	/	/	/	/	(33)	/	(100)	(0,15)	10
5 901	10,09	6 017	9,56	7 133	9,59	(6 634)	10,58	7 318	10,52	6 541	9,85	11
4 472	7,64	4 528	7,20	5 463	7,34	4 963	7,92	5 742	8,25	4 976	7,49	12
1 384	2,37	1 400	2,23	(1 583)	2,13	(1 515)	2,42	1 536	2,21	1 476	2,22	13
/	/	/	/	/	/	/	/	(40)	/	/	/	14
(695)	(1,19)	/	/	/	/	/	/	/	/	/	/	15
(669)	(1,14)	/	/	/	/	/	/	/	(1,17)	(655)	(0,99)	16
/	/	(468)	(0,74)	/	/	/	/	595	(0,86)	(517)	(0,78)	17
11 762	20,10	12 787	20,32	(14 356)	19,30	(13 883)	22,15	13 659	19,63	13 403	20,19	18
9 316	15,92	10 395	16,52	(10 894)	14,64	(10 918)	17,42	10 729	15,42	10 622	16,00	19
8 070	13,79	8 549	13,59	9 635	12,95	8 793	14,03	8 970	12,89	8 879	13,37	20
3 932	6,72	4 189	6,66	4 748	6,38	4 380	6,99	4 325	6,22	4 354	6,56	21
/	/	/	/	/	/	/	/	(61)	/	/	/	22
604	1,03	655	1,04	752	1,01	681	1,09	/	(1,37)	726	1,09	23
3 165	5,41	3 339	5,31	3 625	4,87	3 433	5,48	3 358	(4,83)	3 415	5,14	24
315	0,54	311	0,49	(452)	/	245	(0,39)	290	0,42	329	0,50	25
(52)	(0,09)	55	0,09	(58)	0,08	54	0,09	43	0,06	53	0,08	26
/	/	/	/	/	/	/	/	-	-	/	/	27
/	/	/	/	/	/	/	/	1 759	(2,53)	(1 744)	(2,63)	28
/	/	/	/	/	/	/	(801)	(1,28)	(1 104)	/	/	29
/	/	/	/	/	/	/	/	(325)	/	/	/	30
/	/	/	/	/	/	/	/	/	/	/	/	31
/	/	/	/	/	/	/	/	/	/	/	/	32
/	/	/	/	/	/	/	/	(59)	/	9	0,01	33
/	/	/	/	/	/	/	/	(7)	/	/	/	34
/	(3,98)	2 278	3,62	/	(4,46)	(2 840)	(4,53)	2 775	(3,99)	2 652	3,99	35
1 661	2,84	1 900	3,02	(2 249)	(3,02)	(2 459)	(3,92)	2 161	(3,11)	2 089	3,15	36
1 482	2,53	1 720	2,73	(2 052)	(2,76)	(2 272)	(3,62)	1 970	(2,83)	1 902	2,87	37
179	0,31	181	0,29	(197)	0,26	188	0,30	191	0,28	187	0,28	38
/	/	/	/	/	/	/	/	-	-	-	-	39
/	/	/	/	/	/	/	/	595	(0,85)	(549)	(0,83)	40
/	/	/	/	/	/	/	/	405	0,58	/	/	41
/	/	/	/	/	/	/	/	(190)	/	(126)	/	42
/	/	/	/	/	/	/	/	(20)	/	/	/	43
/	/	(115)	(0,18)	/	/	/	/	155	(0,22)	(128)	(0,19)	44
/	/	(248)	(0,39)	/	/	/	/	(435)	0,62	(300)	(0,45)	45
/	/	/	/	/	/	/	/	(51)	0,07	/	/	46
(16)	(0,03)	32	0,05	32	(0,04)	(27)	/	36	(0,05)	32	0,05	47
(370)	(0,63)	/	(0,78)	/	/	/	/	(608)	/	(588)	(0,89)	48
12 068	20,63	13 200	20,98	(14 835)	19,94	(14 249)	22,74	14 181	20,38	13 840	20,85	49
9 868	16,87	10 596	16,84	12 057	16,21	11 404	18,20	11 322	16,27	11 127	16,76	50
23 501	40,17	27 102	43,07	(33 091)	44,48	(26 577)	42,41	(31 007)	44,56	28 924	43,57	51
11 131	19,03	11 881	18,88	13 498	18,14	12 794	20,41	12 704	18,26	12 475	18,79	52
56 277	96,19	60 703	96,46	(71 540)	96,16	60 385	96,35	(66 393)	95,42	63 875	96,22	53
34,39	/	37,42	/	(43,55)	/	39,23	/	42,03	/	39,70	/	54
33,00	/	36,10	/	(41,87)	/	37,81	/	40,10	/	38,20	/	55

Entgelt für die geleistete Arbeitszeit (Bruttoverdienst abzüglich Sonderzahlungen, vermögenswirksame Leistungen, Vergütung geleistet werden.- 4) Unbare individuelle Leistungen, Aktienoptionsprogramme, Belegschaftsaktien, Belegschaftseinrichtungen.- Träger oder Bildung von Rückstellungen, um ihren Arbeitnehmern Anspruch auf Sozialleistungen zu sichern.- 7) Arbeitgeberbeiträge nehmer, d. h. ohne Zwischenschaltung eines Versicherungsträgers und ohne Rückstellungen zu bilden.- 9) Beiträge zum U2-Verfahren Schwerbehindertenrecht (Teil 2 SGB IX).- 12) Arbeitskosten insg. abzüglich Bruttoverdienste (D.11). Entspricht den Entgeltfortzahlung, unterstellte Sozialbeiträge zur Alters- und Gesundheitsvorsorge von Beamten, Sozialbeiträge der Entgelt für die geleistete Arbeitszeit.- 15) Gesetzliche Arbeitgeberbeiträge zur Sozialversicherung, Vergütung gesetzlicher Lohnsumme oder Beschäftigtenzahl.-

Arbeitskosten je Vollzeiteinheit 2016 nach Kostenarten, Wirtschaftszweigen und Unternehmensgrößenklassen

Deutschland

68 Grundstücks- und Wohnungswesen

Lfd.Nr.	Schlüssel 1)	Kostenart	10 und mehr	
			EUR	%
1		Bruttoarbeitskosten insgesamt .....	63 331	100,00
2	D	Nettoarbeitskosten (Bruttoarbeitskosten abzüglich Lohnsubventionen) .....	63 264	99,89
3	D.5	Lohnsubventionen (dem Arbeitgeber erstattete Lohn- und Gehaltszahlungen) .....	/	/
4	D.1	Arbeitnehmerentgelt .....	62 945	99,39
5	D.11	Bruttoverdienste .....	50 178	79,23
6	D.111	Bruttoverdienste (ohne Auszubildende) .....	49 673	78,43
7	D.11111	Entgelt für die geleistete Arbeitszeit 2) .....	36 509	57,65
8	D.11112	Sonderzahlungen insgesamt 3) .....	(5 948)	(9,39)
9		dar.: von persönlichen Leistungen und vom Unternehmenserfolg abhängig .....	/	/
10	D.1112	Leistungen zur Vermögensbildung der Arbeitnehmer .....	(100)	(0,16)
11	D.1113	Vergütung für nicht gearbeitete Tage .....	6 293	9,94
12		Urlaubsvergütung .....	4 780	7,55
13		Vergütung gesetzlicher Feiertage .....	1 440	2,27
14		Vergütung sonstiger betrieblicher oder tariflicher arbeitsfreier Tage .....	/	/
15	D.1114	Sachleistungen 4) .....	(822)	(1,30)
16		dar.: unbare individuelle Leistungen 5) .....	(660)	(1,04)
17	D.112	Bruttoverdienste der Auszubildenden .....	(505)	(0,80)
18	D.12	Sozialbeiträge der Arbeitgeber .....	12 767	20,16
19	D.121	Tatsächliche Sozialbeiträge der Arbeitgeber (ohne Auszubildende) 6) .....	10 116	15,97
20	D.1211	Gesetzliche Arbeitgeberbeiträge zur Sozialversicherung .....	8 565	13,52
21		Rentenversicherungsbeiträge .....	4 191	6,62
22		dar.: Aufstockungsbeiträge zur Rentenversicherung im Rahmen der Altersteilzeit .....	/	/
23		Arbeitslosenversicherungsbeiträge .....	679	1,07
24		Kranken- und Pflegeversicherungsbeiträge .....	3 318	5,24
25		Beiträge zur gesetzlichen Unfallversicherung .....	324	0,51
26		Umlage für das Insolvenzgeld .....	53	0,08
27		Sonstige gesetzliche Aufwendungen 7) .....	/	/
28	D.1212	Aufwendungen für die betriebliche Altersversorgung ohne Entgeltumwandlung .....	(1 551)	(2,45)
29		Aufwendungen für betriebliche Ruhegeldzusagen .....	/	/
30		Zuwendungen an Pensionskassen .....	/	/
31		Zuwendungen an Unterstützungskassen .....	/	/
32		Beiträge zur Direktversicherung .....	(112)	(0,18)
33		Beiträge an Pensionsfonds .....	/	/
34		Beiträge an den Pensions-Sicherungs-Verein VVaG .....	/	/
35	D.122	Unterstellte Sozialbeiträge der Arbeitgeber (ohne Auszubildende) 8) .....	2 526	3,99
36	D.1221	Entgeltfortzahlung .....	1 923	3,04
37		Entgeltfortzahlung im Krankheitsfall .....	1 739	2,75
38		Arbeitgeberzuschüsse zum Mutterschaftsgeld 9) .....	184	0,29
39	D.1222	Unterstellte Sozialbeiträge zur Alters- und Gesundheitsvorsorge von Beamten .....	-	-
40	D.1223	Zahlungen an aus dem Unternehmen ausscheidende Arbeitnehmer .....	/	/
41		Entlassungsschadigungen .....	/	/
42		Aufstockungsbeträge zum Bruttoverdienst im Rahmen der Altersteilzeit .....	/	/
43	D.1224	Sonstige freiwillige Sozialleistungen der Arbeitgeber .....	/	/
44	D.123	Sozialbeiträge der Arbeitgeber für Auszubildende .....	(125)	(0,20)
45	D.2	Kosten für die berufliche Aus- und Weiterbildung .....	(281)	(0,44)
46	D.3	Sonstige Aufwendungen 10) .....	/	/
47	D.4	Steuern auf die Lohnsumme oder Beschäftigtenzahl 11) .....	26	0,04
48		Nachrichtlich:		
49		Aufwendungen der Arbeitnehmer für betriebliche Altersversorgung .....	(504)	(0,80)
50		Lohnnebenkosten 12) .....	13 153	20,77
51		dar.: gesetzliche Lohnnebenkosten 13) .....	10 639	16,80
52		Personalnebenkosten insgesamt 14) .....	26 822	42,35
53		dar.: gesetzliche Personalnebenkosten 15) .....	11 954	18,88
54		Bruttoarbeitskosten je Vollzeiteinheit einschließlich Auszubildende .....	60 930	96,21
55		Bruttoarbeitskosten je geleistete Stunde der Beschäftigten (ohne Auszubildende) .....	37,62	
		Nettoarbeitskosten je geleistete Stunde der Beschäftigten (einschl. Auszubildende) ..	36,16	

1) Harmonisierter Schlüssel der statistischen Ämter der Europäischen Union nach Verordnung (EG) 1737/2005.- 2) Laufend gezahltes für nicht gearbeitete Tage, Sachleistungen).- 3) Zahlungen, die im Allgemeinen nicht laufend mit jeder Lohn- und Gehaltszahlung  
5) Naturalleistungen, Firmenwagen, Personalrabatte, Job-Tickets und Zinersparnisse.- 6) Zahlungen der Arbeitgeber an Versicherungen zur Winterbeschäftigungs-Umlage nach Winterbeschäftigungs-Verordnung.- 8) Sozialleistungen der Arbeitgeber direkt an ihre Arbeit nach Aufwendungsausgleichsgesetz.- 10) Anwerbungskosten, vom Arbeitgeber gestellte Berufskleidung.- 11) Ausgleichsabgabe nach "indirekten Kosten" der Internationalen Arbeitsorganisation (ILO).- 13) Gesetzliche Arbeitgeberbeiträge zur Sozialversicherung, Arbeitgeber für Auszubildende, Steuern auf die Lohnsumme oder Beschäftigtenzahl.- 14) Arbeitskosten insgesamt abzüglich Feiertage, Entgeltfortzahlung, unterstellte Sozialbeiträge zur Alters- und Gesundheitsvorsorge von Beamten, Steuern auf die

Arbeitskosten je Vollzeiteinheit in Unternehmen mit ... Arbeitnehmern												Lfd. Nr.
davon mit ... bis ... Arbeitnehmern										50 und mehr		
10 - 49		50 - 249		250 - 499		500 - 999		1000 und mehr				
EUR	%	EUR	%	EUR	%	EUR	%	EUR	%	EUR	%	
58 506	100,00	62 928	100,00	(74 397)	100,00	62 672	100,00	(69 577)	100,00	66 385	100,00	1
58 374	99,78	62 901	99,96	(74 373)	99,97	62 667	99,99	(69 533)	99,94	66 359	99,96	2
/	/	/	/	/	/	/	/	(45)	/	/	/	3
58 200	99,48	62 516	99,34	(73 919)	99,36	62 306	99,42	(69 055)	99,25	65 947	99,34	4
46 438	79,37	49 728	79,02	(59 563)	80,06	48 423	77,26	(55 397)	79,62	52 545	79,15	5
45 950	78,54	49 261	78,28	(59 001)	79,31	47 889	76,41	(54 801)	78,76	52 028	78,37	6
35 005	59,83	35 827	56,93	41 306	55,52	36 094	57,59	38 571	55,44	37 461	56,43	7
/	(7,26)	(6 383)	(10,14)	/	/	/	(7,19)	/	/	(7 024)	(10,58)	8
/	/	/	/	/	/	/	/	/	/	/	/	9
/	/	/	/	/	/	/	/	(33)	/	(100)	(0,15)	10
5 901	10,09	6 017	9,56	7 133	9,59	(6 634)	10,58	7 318	10,52	6 541	9,85	11
4 472	7,64	4 528	7,20	5 463	7,34	4 963	7,92	5 742	8,25	4 976	7,49	12
1 384	2,37	1 400	2,23	(1 583)	2,13	(1 515)	2,42	1 536	2,21	1 476	2,22	13
/	/	/	/	/	/	/	/	(40)	/	/	/	14
(695)	(1,19)	/	/	/	/	/	/	/	/	/	/	15
(669)	(1,14)	/	/	/	/	/	/	/	(1,17)	(655)	(0,99)	16
/	/	(468)	(0,74)	/	/	/	/	595	(0,86)	(517)	(0,78)	17
11 762	20,10	12 787	20,32	(14 356)	19,30	(13 883)	22,15	13 659	19,63	13 403	20,19	18
9 316	15,92	10 395	16,52	(10 894)	14,64	(10 918)	17,42	10 729	15,42	10 622	16,00	19
8 070	13,79	8 549	13,59	9 635	12,95	8 793	14,03	8 970	12,89	8 879	13,37	20
3 932	6,72	4 189	6,66	4 748	6,38	4 380	6,99	4 325	6,22	4 354	6,56	21
/	/	/	/	/	/	/	/	(61)	/	/	/	22
604	1,03	655	1,04	752	1,01	681	1,09	/	(1,37)	726	1,09	23
3 165	5,41	3 339	5,31	3 625	4,87	3 433	5,48	3 358	(4,83)	3 415	5,14	24
315	0,54	311	0,49	(452)	/	245	(0,39)	290	0,42	329	0,50	25
(52)	(0,09)	55	0,09	(58)	0,08	54	0,09	43	0,06	53	0,08	26
/	/	/	/	/	/	/	/	-	-	/	/	27
/	/	/	/	/	/	/	/	1 759	(2,53)	(1 744)	(2,63)	28
/	/	/	/	/	/	/	(801)	(1,28)	(1 104)	/	/	29
/	/	/	/	/	/	/	/	(325)	/	/	/	30
/	/	/	/	/	/	/	/	/	/	/	/	31
/	/	/	/	/	/	/	/	/	/	/	/	32
/	/	/	/	/	/	/	/	(59)	/	9	0,01	33
/	/	/	/	/	/	/	/	(7)	/	/	/	34
/	(3,98)	2 278	3,62	/	(4,46)	(2 840)	(4,53)	2 775	(3,99)	2 652	3,99	35
1 661	2,84	1 900	3,02	(2 249)	(3,02)	(2 459)	(3,92)	2 161	(3,11)	2 089	3,15	36
1 482	2,53	1 720	2,73	(2 052)	(2,76)	(2 272)	(3,62)	1 970	(2,83)	1 902	2,87	37
179	0,31	181	0,29	(197)	0,26	188	0,30	191	0,28	187	0,28	38
/	/	/	/	/	/	/	/	-	-	-	-	39
/	/	/	/	/	/	/	/	595	(0,85)	(549)	(0,83)	40
/	/	/	/	/	/	/	/	405	0,58	/	/	41
/	/	/	/	/	/	/	/	(190)	/	(126)	/	42
/	/	/	/	/	/	/	/	(20)	/	/	/	43
/	/	(115)	(0,18)	/	/	/	/	155	(0,22)	(128)	(0,19)	44
/	/	(248)	(0,39)	/	/	/	/	(435)	0,62	(300)	(0,45)	45
/	/	/	/	/	/	/	/	(51)	0,07	/	/	46
(16)	(0,03)	32	0,05	32	(0,04)	(27)	/	36	(0,05)	32	0,05	47
(370)	(0,63)	/	(0,78)	/	/	/	/	(608)	/	(588)	(0,89)	48
12 068	20,63	13 200	20,98	(14 835)	19,94	(14 249)	22,74	14 181	20,38	13 840	20,85	49
9 868	16,87	10 596	16,84	12 057	16,21	11 404	18,20	11 322	16,27	11 127	16,76	50
23 501	40,17	27 102	43,07	(33 091)	44,48	(26 577)	42,41	(31 007)	44,56	28 924	43,57	51
11 131	19,03	11 881	18,88	13 498	18,14	12 794	20,41	12 704	18,26	12 475	18,79	52
56 277	96,19	60 703	96,46	(71 540)	96,16	60 385	96,35	(66 393)	95,42	63 875	96,22	53
34,39	/	37,42	/	(43,55)	/	39,23	/	42,03	/	39,70	/	54
33,00	/	36,10	/	(41,87)	/	37,81	/	40,10	/	38,20	/	55

Entgelt für die geleistete Arbeitszeit (Bruttoverdienst abzüglich Sonderzahlungen, vermögenswirksame Leistungen, Vergütung geleistet werden.- 4) Unbare individuelle Leistungen, Aktienoptionsprogramme, Belegschaftsaktien, Belegschaftseinrichtungen.- Träger oder Bildung von Rückstellungen, um ihren Arbeitnehmern Anspruch auf Sozialleistungen zu sichern.- 7) Arbeitgeberbeiträge nehmer, d. h. ohne Zwischenschaltung eines Versicherungsträgers und ohne Rückstellungen zu bilden.- 9) Beiträge zum U2-Verfahren Schwerbehindertenrecht (Teil 2 SGB IX).- 12) Arbeitskosten insg. abzüglich Bruttoverdienste (D.11). Entspricht den Entgeltfortzahlung, unterstellte Sozialbeiträge zur Alters- und Gesundheitsvorsorge von Beamten, Sozialbeiträge der Entgelt für die geleistete Arbeitszeit.- 15) Gesetzliche Arbeitgeberbeiträge zur Sozialversicherung, Vergütung gesetzlicher Lohnsumme oder Beschäftigtenzahl.-

**Arbeitskosten je Vollzeiteinheit 2016 nach Kostenarten, Wirtschaftszweigen und Unternehmensgrößenklassen**

Deutschland

M-N Unternehmensdienstleister

Lfd.Nr.	Schlüssel 1)	Kostenart	10 und mehr	
			EUR	%
1		Bruttoarbeitskosten insgesamt .....	51 253	100,00
2	D	Nettoarbeitskosten (Bruttoarbeitskosten abzüglich Lohnsubventionen) .....	51 204	99,90
3	D.5	Lohnsubventionen (dem Arbeitgeber erstattete Lohn- und Gehaltszahlungen) .....	49	0,10
4	D.1	Arbeitnehmerentgelt .....	50 928	99,37
5	D.11	Bruttoverdienste .....	40 821	79,65
6	D.111	Bruttoverdienste (ohne Auszubildende) .....	40 542	79,10
7	D.11111	Entgelt für die geleistete Arbeitszeit 2) .....	31 173	60,82
8	D.11112	Sonderzahlungen insgesamt 3) .....	3 654	7,13
9		dar.: von persönlichen Leistungen und vom Unternehmenserfolg abhängig .....	1 714	3,34
10	D.1112	Leistungen zur Vermögensbildung der Arbeitnehmer .....	50	0,10
11	D.1113	Vergütung für nicht gearbeitete Tage .....	5 119	9,99
12		Urlaubsvergütung .....	3 779	7,37
13		Vergütung gesetzlicher Feiertage .....	1 252	2,44
14		Vergütung sonstiger betrieblicher oder tariflicher arbeitsfreier Tage .....	87	0,17
15	D.1114	Sachleistungen 4) .....	546	1,07
16		dar.: unbare individuelle Leistungen 5) .....	427	0,83
17	D.112	Bruttoverdienste der Auszubildenden .....	279	0,54
18	D.12	Sozialbeiträge der Arbeitgeber .....	10 107	19,72
19	D.121	Tatsächliche Sozialbeiträge der Arbeitgeber (ohne Auszubildende) 6) .....	8 140	15,88
20	D.1211	Gesetzliche Arbeitgeberbeiträge zur Sozialversicherung .....	7 261	14,17
21		Rentenversicherungsbeiträge .....	3 441	6,71
22		dar.: Aufstockungsbeiträge zur Rentenversicherung im Rahmen der Altersteilzeit .....	15	0,03
23		Arbeitslosenversicherungsbeiträge .....	520	1,01
24		Kranken- und Pflegeversicherungsbeiträge .....	2 786	5,44
25		Beiträge zur gesetzlichen Unfallversicherung .....	465	0,91
26		Umlage für das Insolvenzgeld .....	44	0,09
27		Sonstige gesetzliche Aufwendungen 7) .....	/	/
28	D.1212	Aufwendungen für die betriebliche Altersversorgung ohne Entgeltumwandlung .....	879	1,71
29		Aufwendungen für betriebliche Ruhegeldzusagen .....	(587)	(1,15)
30		Zuwendungen an Pensionskassen .....	154	0,30
31		Zuwendungen an Unterstützungskassen .....	(54)	(0,11)
32		Beiträge zur Direktversicherung .....	65	0,13
33		Beiträge an Pensionsfonds .....	14	0,03
34		Beiträge an den Pensions-Sicherungs-Verein VVaG .....	(4)	(0,01)
35	D.122	Unterstellte Sozialbeiträge der Arbeitgeber (ohne Auszubildende) 8) .....	1 900	3,71
36	D.1221	Entgeltfortzahlung .....	1 533	2,99
37		Entgeltfortzahlung im Krankheitsfall .....	1 385	2,70
38		Arbeitgeberzuschüsse zum Mutterschaftsgeld 9) .....	149	0,29
39	D.1222	Unterstellte Sozialbeiträge zur Alters- und Gesundheitsvorsorge von Beamten .....	-	-
40	D.1223	Zahlungen an aus dem Unternehmen ausscheidende Arbeitnehmer .....	(358)	(0,70)
41		Entlassungsschadigungen .....	(320)	(0,62)
42		Aufstockungsbeträge zum Bruttoverdienst im Rahmen der Altersteilzeit .....	38	0,07
43	D.1224	Sonstige freiwillige Sozialleistungen der Arbeitgeber .....	/	/
44	D.123	Sozialbeiträge der Arbeitgeber für Auszubildende .....	67	0,13
45	D.2	Kosten für die berufliche Aus- und Weiterbildung .....	198	0,39
46	D.3	Sonstige Aufwendungen 10) .....	72	0,14
47	D.4	Steuern auf die Lohnsumme oder Beschäftigtenzahl 11) .....	55	0,11
48		Nachrichtlich:		
48		Aufwendungen der Arbeitnehmer für betriebliche Altersversorgung .....	338	0,66
49		Lohnnebenkosten 12) .....	10 432	20,35
50		dar.: gesetzliche Lohnnebenkosten 13) .....	8 916	17,40
51		Personalnebenkosten insgesamt 14) .....	20 080	39,18
52		dar.: gesetzliche Personalnebenkosten 15) .....	10 101	19,71
53		Bruttoarbeitskosten je Vollzeiteinheit einschließlich Auszubildende .....	50 044	97,64
54		Bruttoarbeitskosten je geleistete Stunde der Beschäftigten (ohne Auszubildende) .....	30,30	
55		Nettoarbeitskosten je geleistete Stunde der Beschäftigten (einschl. Auszubildende) ..	29,55	

1) Harmonisierter Schlüssel der statistischen Ämter der Europäischen Union nach Verordnung (EG) 1737/2005.- 2) Laufend gezahltes für nicht gearbeitete Tage, Sachleistungen).- 3) Zahlungen, die im Allgemeinen nicht laufend mit jeder Lohn- und Gehaltszahlung  
5) Naturalleistungen, Firmenwagen, Personalrabatte, Job-Tickets und Zinsersparnisse.- 6) Zahlungen der Arbeitgeber an Versicherungen zur Winterbeschäftigungs-Umlage nach Winterbeschäftigungs-Verordnung.- 8) Sozialleistungen der Arbeitgeber direkt an ihre Arbeit nach Aufwendungsausgleichsgesetz.- 10) Anwerbungskosten, vom Arbeitgeber gestellte Berufskleidung.- 11) Ausgleichsabgabe nach "indirekten Kosten" der Internationalen Arbeitsorganisation (ILO).- 13) Gesetzliche Arbeitgeberbeiträge zur Sozialversicherung, Arbeitgeber für Auszubildende, Steuern auf die Lohnsumme oder Beschäftigtenzahl.- 14) Arbeitskosten insgesamt abzüglich Feiertage, Entgeltfortzahlung, unterstellte Sozialbeiträge zur Alters- und Gesundheitsvorsorge von Beamten, Steuern auf die

Arbeitskosten je Vollzeiteinheit in Unternehmen mit ... Arbeitnehmern												Lfd. Nr.
davon mit ... bis ... Arbeitnehmern										50 und mehr		
10 - 49		50 - 249		250 - 499		500 - 999		1000 und mehr				
EUR	%	EUR	%	EUR	%	EUR	%	EUR	%	EUR	%	
54 103	100,00	48 519	100,00	45 552	100,00	51 867	100,00	53 961	100,00	50 552	100,00	1
53 979	99,77	48 478	99,92	45 527	99,94	51 844	99,96	53 933	99,95	50 521	99,94	2
(123)	(0,23)	/	/	/	/	/	/	28	0,05	(31)	(0,06)	3
53 838	99,51	48 221	99,39	45 248	99,33	51 552	99,39	53 563	99,26	50 212	99,33	4
44 014	81,35	38 953	80,28	36 330	79,75	41 337	79,70	42 100	78,02	40 036	79,20	5
43 536	80,47	38 712	79,79	36 140	79,34	41 117	79,27	41 858	77,57	39 806	78,74	6
33 908	62,67	30 341	62,53	28 023	61,52	31 156	60,07	31 482	58,34	30 501	60,33	7
(3 397)	(6,28)	(2 887)	5,95	(3 121)	(6,85)	/	(8,05)	4 511	8,36	3 717	7,35	8
/	(2,87)	(1 232)	(2,54)	/	/	/	/	2 169	4,02	1 753	3,47	9
67	(0,12)	(50)	(0,10)	/	(0,10)	(49)	(0,09)	41	0,08	46	0,09	10
5 508	10,18	4 901	10,10	4 546	9,98	5 205	10,03	5 270	9,77	5 023	9,94	11
4 096	7,57	3 609	7,44	3 349	7,35	3 835	7,39	3 886	7,20	3 701	7,32	12
1 362	2,52	1 211	2,50	1 132	2,48	1 269	2,45	1 263	2,34	1 225	2,42	13
/	/	(82)	(0,17)	/	/	/	/	121	0,23	97	0,19	14
(655)	1,21	/	/	(404)	(0,89)	/	/	554	1,03	519	1,03	15
624	1,15	408	0,84	(330)	(0,72)	/	/	359	0,66	378	0,75	16
479	0,88	(241)	(0,50)	(190)	(0,42)	/	/	241	0,45	230	0,46	17
9 823	18,16	9 268	19,10	8 918	19,58	10 215	19,69	11 464	21,24	10 177	20,13	18
7 926	14,65	7 576	15,62	7 144	15,68	8 162	15,74	9 168	16,99	8 193	16,21	19
7 405	13,69	7 005	14,44	6 607	14,50	7 376	14,22	7 626	14,13	7 226	14,29	20
3 560	6,58	3 321	6,85	3 108	6,82	3 516	6,78	3 582	6,64	3 411	6,75	21
/	/	/	/	/	/	(13)	(0,03)	31	0,06	18	0,04	22
542	1,00	496	1,02	466	1,02	532	1,03	545	1,01	514	1,02	23
2 923	5,40	2 718	5,60	2 536	5,57	2 858	5,51	2 838	5,26	2 752	5,44	24
316	0,58	418	0,86	456	1,00	(425)	(0,82)	616	1,14	502	0,99	25
46	0,09	(46)	(0,09)	39	0,09	44	0,08	45	0,08	44	0,09	26
/	/	/	/	/	/	/	/	0	0,00	/	/	27
/	/	/	/	/	/	/	/	1 541	2,86	967	1,91	28
/	/	/	/	/	/	/	/	1 124	2,08	(668)	(1,32)	29
/	/	/	/	/	/	/	/	266	0,49	173	0,34	30
/	/	/	/	/	/	/	/	83	0,15	(57)	(0,11)	31
(135)	(0,25)	(78)	(0,16)	/	/	/	/	25	0,05	(48)	(0,09)	32
/	/	/	/	/	/	(2)	(0,00)	37	0,07	16	0,03	33
/	/	/	/	/	/	/	/	6	0,01	(4)	(0,01)	34
(1 783)	(3,30)	1 634	3,37	1 728	3,79	2 003	3,86	2 237	4,15	1 929	3,82	35
1 380	2,55	1 384	2,85	1 418	3,11	1 627	3,14	1 774	3,29	1 571	3,11	36
1 223	2,26	1 243	2,56	1 283	2,82	1 476	2,85	1 619	3,00	1 424	2,82	37
157	0,29	141	0,29	135	0,30	151	0,29	155	0,29	146	0,29	38
/	/	/	/	/	/	/	/	/	/	/	/	39
/	/	/	/	/	/	/	/	452	0,84	349	0,69	40
/	/	/	/	/	/	/	/	369	0,68	302	0,60	41
/	/	/	/	/	/	/	/	83	0,15	47	0,09	42
/	/	/	/	/	/	/	/	11	0,02	/	/	43
115	(0,21)	(57)	(0,12)	(45)	(0,10)	/	/	59	0,11	55	0,11	44
(186)	(0,34)	165	0,34	/	(0,35)	(183)	(0,35)	254	0,47	201	0,40	45
/	/	(74)	(0,15)	/	/	/	/	81	0,15	78	0,15	46
31	0,06	59	0,12	62	0,14	56	0,11	62	0,12	61	0,12	47
318	0,59	/	/	(215)	(0,47)	(385)	(0,74)	395	0,73	343	0,68	48
10 088	18,65	9 566	19,72	9 222	20,25	10 530	20,30	11 861	21,98	10 516	20,80	49
8 931	16,51	8 505	17,53	8 131	17,85	9 109	17,56	9 522	17,65	8 912	17,63	50
20 194	37,33	18 178	37,47	17 529	38,48	20 710	39,93	22 479	41,66	20 051	39,67	51
10 179	18,81	9 659	19,91	9 219	20,24	10 328	19,91	10 725	19,88	10 082	19,94	52
51 686	95,53	47 505	97,91	44 822	98,40	50 975	98,28	53 022	98,26	49 628	98,17	53
31,16	/	28,39	/	27,19	/	30,18	/	32,78	/	30,08	/	54
29,70	/	27,77	/	26,74	/	29,64	/	32,20	/	29,51	/	55

Entgelt für die geleistete Arbeitszeit (Bruttoverdienst abzüglich Sonderzahlungen, vermögenswirksame Leistungen, Vergütung geleistet werden.- 4) Unbare individuelle Leistungen, Aktienoptionsprogramme, Belegschaftsaktien, Belegschaftseinrichtungen.- Träger oder Bildung von Rückstellungen, um ihren Arbeitnehmern Anspruch auf Sozialleistungen zu sichern.- 7) Arbeitgeberbeiträge nehmer, d. h. ohne Zwischenschaltung eines Versicherungsträgers und ohne Rückstellungen zu bilden.- 9) Beiträge zum U2-Verfahren Schwerbehindertenrecht (Teil 2 SGB IX).- 12) Arbeitskosten insg. abzüglich Bruttoverdienste (D.11). Entspricht den Entgeltfortzahlung, unterstellte Sozialbeiträge zur Alters- und Gesundheitsvorsorge von Beamten, Sozialbeiträge der Entgelt für die geleistete Arbeitszeit.- 15) Gesetzliche Arbeitgeberbeiträge zur Sozialversicherung, Vergütung gesetzlicher Lohnsumme oder Beschäftigtenzahl.-

## Arbeitskosten je Vollzeiteinheit 2016 nach Kostenarten, Wirtschaftszweigen und Unternehmensgrößenklassen

Deutschland

M Erbringung von freiberuflichen, wissenschaftlichen und technischen Dienstleistungen

Lfd.Nr.	Schlüssel 1)	Kostenart	10 und mehr	
			EUR	%
1		Bruttoarbeitskosten insgesamt .....	73 436	100,00
2	D	Nettoarbeitskosten (Bruttoarbeitskosten abzüglich Lohnsubventionen) .....	73 371	99,91
3	D.5	Lohnsubventionen (dem Arbeitgeber erstattete Lohn- und Gehaltszahlungen) .....	(64)	(0,09)
4	D.1	Arbeitnehmerentgelt .....	72 928	99,31
5	D.11	Bruttoverdienste .....	59 042	80,40
6	D.111	Bruttoverdienste (ohne Auszubildende) .....	58 569	79,76
7	D.11111	Entgelt für die geleistete Arbeitszeit 2) .....	43 217	58,85
8	D.11112	Sonderzahlungen insgesamt 3) .....	6 999	9,53
9		dar.: von persönlichen Leistungen und vom Unternehmenserfolg abhängig .....	3 478	4,74
10	D.1112	Leistungen zur Vermögensbildung der Arbeitnehmer .....	81	0,11
11	D.1113	Vergütung für nicht gearbeitete Tage .....	7 318	9,97
12		Urlaubsvergütung .....	5 455	7,43
13		Vergütung gesetzlicher Feiertage .....	1 753	2,39
14		Vergütung sonstiger betrieblicher oder tariflicher arbeitsfreier Tage .....	(110)	(0,15)
15	D.1114	Sachleistungen 4) .....	955	1,30
16		dar.: unbare individuelle Leistungen 5) .....	700	0,95
17	D.112	Bruttoverdienste der Auszubildenden .....	473	0,64
18	D.12	Sozialbeiträge der Arbeitgeber .....	13 886	18,91
19	D.121	Tatsächliche Sozialbeiträge der Arbeitgeber (ohne Auszubildende) 6) .....	11 155	15,19
20	D.1211	Gesetzliche Arbeitgeberbeiträge zur Sozialversicherung .....	9 288	12,65
21		Rentenversicherungsbeiträge .....	4 637	6,31
22		dar.: Aufstockungsbeiträge zur Rentenversicherung im Rahmen der Altersteilzeit .....	29	0,04
23		Arbeitslosenversicherungsbeiträge .....	720	0,98
24		Kranken- und Pflegeversicherungsbeiträge .....	3 539	4,82
25		Beiträge zur gesetzlichen Unfallversicherung .....	334	0,45
26		Umlage für das Insolvenzgeld .....	58	0,08
27		Sonstige gesetzliche Aufwendungen 7) .....	/	/
28	D.1212	Aufwendungen für die betriebliche Altersversorgung ohne Entgeltumwandlung .....	(1 867)	2,54
29		Aufwendungen für betriebliche Ruhegeldzusagen .....	(1 318)	(1,79)
30		Zuwendungen an Pensionskassen .....	291	0,40
31		Zuwendungen an Unterstützungskassen .....	(113)	(0,15)
32		Beiträge zur Direktversicherung .....	(113)	(0,15)
33		Beiträge an Pensionsfonds .....	(24)	(0,03)
34		Beiträge an den Pensions-Sicherungs-Verein VVaG .....	(9)	(0,01)
35	D.122	Unterstellte Sozialbeiträge der Arbeitgeber (ohne Auszubildende) 8) .....	2 619	3,57
36	D.1221	Entgeltfortzahlung .....	1 915	2,61
37		Entgeltfortzahlung im Krankheitsfall .....	1 717	2,34
38		Arbeitgeberzuschüsse zum Mutterschaftsgeld 9) .....	197	0,27
39	D.1222	Unterstellte Sozialbeiträge zur Alters- und Gesundheitsvorsorge von Beamten .....	-	-
40	D.1223	Zahlungen an aus dem Unternehmen ausscheidende Arbeitnehmer .....	(687)	(0,94)
41		Entlassungsschadigungen .....	(611)	(0,83)
42		Aufstockungsbeträge zum Bruttoverdienst im Rahmen der Altersteilzeit .....	76	0,10
43	D.1224	Sonstige freiwillige Sozialleistungen der Arbeitgeber .....	/	/
44	D.123	Sozialbeiträge der Arbeitgeber für Auszubildende .....	112	0,15
45	D.2	Kosten für die berufliche Aus- und Weiterbildung .....	374	0,51
46	D.3	Sonstige Aufwendungen 10) .....	(89)	(0,12)
47	D.4	Steuern auf die Lohnsumme oder Beschäftigtenzahl 11) .....	45	0,06
48		Nachrichtlich:		
48		Aufwendungen der Arbeitnehmer für betriebliche Altersversorgung .....	677	0,92
49		Lohnnebenkosten 12) .....	14 394	19,60
50		dar.: gesetzliche Lohnnebenkosten 13) .....	11 359	15,47
51		Personalnebenkosten insgesamt 14) .....	30 219	41,15
52		dar.: gesetzliche Personalnebenkosten 15) .....	13 000	17,70
53		Bruttoarbeitskosten je Vollzeiteinheit einschließlich Auszubildende .....	70 613	96,16
54		Bruttoarbeitskosten je geleistete Stunde der Beschäftigten (ohne Auszubildende) .....	42,62	
55		Nettoarbeitskosten je geleistete Stunde der Beschäftigten (einschl. Auszubildende) ..	40,95	

1) Harmonisierter Schlüssel der statistischen Ämter der Europäischen Union nach Verordnung (EG) 1737/2005.- 2) Laufend gezahltes für nicht gearbeitete Tage, Sachleistungen).- 3) Zahlungen, die im Allgemeinen nicht laufend mit jeder Lohn- und Gehaltszahlung  
5) Naturalleistungen, Firmenwagen, Personalrabatte, Job-Tickets und Zinsersparnisse.- 6) Zahlungen der Arbeitgeber an Versicherungen zur Winterbeschäftigungs-Umlage nach Winterbeschäftigungs-Verordnung.- 8) Sozialleistungen der Arbeitgeber direkt an ihre Arbeit nach Aufwendungsausgleichsgesetz.- 10) Anwerbungskosten, vom Arbeitgeber gestellte Berufskleidung.- 11) Ausgleichsabgabe nach "indirekten Kosten" der Internationalen Arbeitsorganisation (ILO).- 13) Gesetzliche Arbeitgeberbeiträge zur Sozialversicherung, Arbeitgeber für Auszubildende, Steuern auf die Lohnsumme oder Beschäftigtenzahl.- 14) Arbeitskosten insgesamt abzüglich Feiertage, Entgeltfortzahlung, unterstellte Sozialbeiträge zur Alters- und Gesundheitsvorsorge von Beamten, Steuern auf die

Arbeitskosten je Vollzeiteinheit in Unternehmen mit ... Arbeitnehmern												Lfd. Nr.
davon mit ... bis ... Arbeitnehmern										50 und mehr		
10 - 49		50 - 249		250 - 499		500 - 999		1000 und mehr				
EUR	%	EUR	%	EUR	%	EUR	%	EUR	%	EUR	%	
62 909	100,00	69 321	100,00	74 868	100,00	79 840	100,00	85 860	100,00	77 800	100,00	1
62 769	99,78	69 281	99,94	74 845	99,97	79 819	99,97	85 825	99,96	77 767	99,96	2
(140)	(0,22)	/	/	/	/	/	/	35	0,04	(33)	(0,04)	3
62 566	99,46	68 847	99,32	74 327	99,28	79 315	99,34	85 166	99,19	77 224	99,26	4
51 493	81,85	56 318	81,24	60 559	80,89	64 612	80,93	67 301	78,38	62 172	79,91	5
50 906	80,92	55 915	80,66	60 206	80,42	64 170	80,37	66 836	77,84	61 747	79,37	6
38 948	61,91	42 031	60,63	43 583	58,21	46 223	57,89	47 783	55,65	44 986	57,82	7
/	(7,47)	(5 806)	8,38	(8 090)	(10,81)	/	/	9 588	11,17	7 952	10,22	8
(79)	/	(2 625)	(3,79)	/	/	/	/	5 127	5,97	4 054	5,21	9
/	(0,13)	/	/	/	/	/	/	71	0,08	(81)	(0,10)	10
6 382	10,14	6 994	10,09	7 467	9,97	8 016	10,04	8 342	9,72	7 706	9,91	11
4 762	7,57	5 223	7,54	5 568	7,44	5 905	7,40	6 225	7,25	5 743	7,38	12
1 570	2,50	1 684	2,43	1 791	2,39	1 913	2,40	1 949	2,27	1 829	2,35	13
(796)	(1,27)	(87)	(0,13)	/	/	/	/	(168)	(0,20)	(135)	(0,17)	14
750	1,19	705	1,02	/	/	/	/	1 053	1,23	(1 020)	(1,31)	15
588	(0,93)	(404)	(0,58)	/	/	/	/	591	0,69	680	0,87	16
11 073	17,60	12 529	18,07	13 768	18,39	14 703	18,42	17 866	20,81	15 053	19,35	18
8 876	14,11	10 188	14,70	10 870	14,52	11 857	14,85	14 317	16,67	12 101	15,55	19
8 147	12,95	9 000	12,98	9 412	12,57	9 995	12,52	10 499	12,23	9 761	12,55	20
4 021	6,39	4 471	6,45	4 694	6,27	4 998	6,26	5 311	6,19	4 893	6,29	21
/	/	/	/	/	/	/	/	69	0,08	40	0,05	22
619	0,98	697	1,01	735	0,98	782	0,98	823	0,96	761	0,98	23
3 221	5,12	3 466	5,00	3 544	4,73	3 773	4,73	3 870	4,51	3 670	4,72	24
234	0,37	309	0,45	(378)	0,50	(379)	(0,47)	433	0,50	375	0,48	25
53	0,08	57	0,08	60	0,08	63	0,08	63	0,07	60	0,08	26
/	/	/	/	/	/	/	/	0	0,00	/	/	27
/	/	/	/	/	/	/	/	3 818	4,45	(2 340)	3,01	28
/	/	/	/	/	/	/	/	2 824	3,29	(1 700)	(2,18)	29
/	/	/	/	/	/	/	/	660	0,77	374	0,48	30
/	/	/	/	/	/	/	/	204	0,24	(135)	(0,17)	31
(173)	(0,27)	(140)	(0,20)	/	/	/	/	45	0,05	(88)	(0,11)	32
/	/	/	/	/	/	/	/	69	0,08	(32)	(0,04)	33
/	/	/	/	/	/	/	/	16	0,02	(11)	(0,01)	34
(2 058)	(3,27)	2 248	3,24	(2 816)	3,76	(2 746)	3,44	3 436	4,00	2 852	3,67	35
1 485	2,36	1 765	2,55	1 974	2,64	1 963	2,46	2 465	2,87	2 093	2,69	36
1 306	2,08	1 573	2,27	1 768	2,36	1 751	2,19	2 251	2,62	1 888	2,43	37
179	0,28	192	0,28	206	0,28	212	0,27	214	0,25	205	0,26	38
/	/	/	/	/	/	/	/	/	/	/	/	39
/	/	/	/	/	/	/	/	944	1,10	(738)	0,95	40
/	/	/	/	/	/	/	/	757	0,88	(632)	(0,81)	41
/	/	/	/	/	/	/	/	187	0,22	106	0,14	42
/	/	/	/	/	/	/	/	27	0,03	/	/	43
(140)	(0,22)	(93)	(0,13)	/	/	/	/	112	0,13	100	0,13	44
(267)	(0,42)	(321)	(0,46)	/	/	/	/	526	0,61	418	0,54	45
/	/	/	/	/	/	/	/	121	0,14	(107)	(0,14)	46
30	0,05	56	0,08	52	0,07	52	(0,07)	46	0,05	51	0,07	47
407	0,65	/	/	(546)	(0,73)	/	(1,18)	937	1,09	(788)	(1,01)	48
11 415	18,15	13 003	18,76	14 309	19,11	15 228	19,07	18 559	21,62	15 629	20,09	49
9 802	15,58	10 914	15,74	11 521	15,39	12 111	15,17	13 123	15,28	12 005	15,43	50
23 960	38,09	27 290	39,37	31 285	41,79	(33 617)	42,11	38 077	44,35	32 814	42,18	51
11 232	17,85	12 505	18,04	13 229	17,67	13 923	17,44	14 959	17,42	13 734	17,65	52
59 485	94,56	67 001	96,65	72 772	97,20	77 279	96,79	83 182	96,88	75 338	96,83	53
35,88	/	39,86	/	43,79	/	(45,22)	/	51,43	/	45,49	/	54
33,85	/	38,50	/	42,55	/	(43,78)	/	49,84	/	44,04	/	55

Entgelt für die geleistete Arbeitszeit (Bruttoverdienst abzüglich Sonderzahlungen, vermögenswirksame Leistungen, Vergütung geleistet werden.- 4) Unbare individuelle Leistungen, Aktienoptionsprogramme, Belegschaftsaktien, Belegschaftseinrichtungen.- Träger oder Bildung von Rückstellungen, um ihren Arbeitnehmern Anspruch auf Sozialleistungen zu sichern.- 7) Arbeitgeberbeiträge nehmer, d. h. ohne Zwischenschaltung eines Versicherungsträgers und ohne Rückstellungen zu bilden.- 9) Beiträge zum U2-Verfahren Schwerbehindertenrecht (Teil 2 SGB IX).- 12) Arbeitskosten insg. abzüglich Bruttoverdienste (D.11). Entspricht den Entgeltfortzahlung, unterstellte Sozialbeiträge zur Alters- und Gesundheitsvorsorge von Beamten, Sozialbeiträge der Entgelt für die geleistete Arbeitszeit.- 15) Gesetzliche Arbeitgeberbeiträge zur Sozialversicherung, Vergütung gesetzlicher Lohnsumme oder Beschäftigtenzahl.-



Arbeitskosten je Vollzeiteinheit 2016 nach Kostenarten, Wirtschaftszweigen und Unternehmensgrößenklassen

Deutschland

69 Rechts- und Steuerberatung, Wirtschaftsprüfung

Lfd.Nr.	Schlüssel 1)	Kostenart	10 und mehr	
			EUR	%
1		Bruttoarbeitskosten insgesamt .....	67 334	100,00
2	D	Nettoarbeitskosten (Bruttoarbeitskosten abzüglich Lohnsubventionen) .....	67 199	99,80
3	D.5	Lohnsubventionen (dem Arbeitgeber erstattete Lohn- und Gehaltszahlungen) .....	(134)	(0,20)
4	D.1	Arbeitnehmerentgelt .....	66 687	99,04
5	D.11	Bruttoverdienste .....	53 789	79,88
6	D.111	Bruttoverdienste (ohne Auszubildende) .....	53 038	78,77
7	D.11111	Entgelt für die geleistete Arbeitszeit 2) .....	39 515	58,69
8	D.11112	Sonderzahlungen insgesamt 3) .....	6 339	9,41
9		dar.: von persönlichen Leistungen und vom Unternehmenserfolg abhängig .....	4 237	6,29
10	D.1112	Leistungen zur Vermögensbildung der Arbeitnehmer .....	(76)	(0,11)
11	D.1113	Vergütung für nicht gearbeitete Tage .....	6 542	9,72
12		Urlaubsvergütung .....	4 832	7,18
13		Vergütung gesetzlicher Feiertage .....	1 595	2,37
14		Vergütung sonstiger betrieblicher oder tariflicher arbeitsfreier Tage .....	115	0,17
15	D.1114	Sachleistungen 4) .....	(566)	(0,84)
16		dar.: unbare individuelle Leistungen 5) .....	(473)	(0,70)
17	D.112	Bruttoverdienste der Auszubildenden .....	752	1,12
18	D.12	Sozialbeiträge der Arbeitgeber .....	12 897	19,15
19	D.121	Tatsächliche Sozialbeiträge der Arbeitgeber (ohne Auszubildende) 6) .....	10 735	15,94
20	D.1211	Gesetzliche Arbeitgeberbeiträge zur Sozialversicherung .....	8 623	12,81
21		Rentenversicherungsbeiträge .....	4 304	6,39
22		dar.: Aufstockungsbeiträge zur Rentenversicherung im Rahmen der Altersteilzeit .....	/	/
23		Arbeitslosenversicherungsbeiträge .....	656	0,97
24		Kranken- und Pflegeversicherungsbeiträge .....	3 403	5,05
25		Beiträge zur gesetzlichen Unfallversicherung .....	207	0,31
26		Umlage für das Insolvenzgeld .....	53	0,08
27		Sonstige gesetzliche Aufwendungen 7) .....	-	-
28	D.1212	Aufwendungen für die betriebliche Altersversorgung ohne Entgeltumwandlung .....	2 112	3,14
29		Aufwendungen für betriebliche Ruhegeldzusagen .....	1 899	2,82
30		Zuwendungen an Pensionskassen .....	/	/
31		Zuwendungen an Unterstützungskassen .....	/	/
32		Beiträge zur Direktversicherung .....	(121)	(0,18)
33		Beiträge an Pensionsfonds .....	/	/
34		Beiträge an den Pensions-Sicherungs-Verein VVaG .....	(5)	(0,01)
35	D.122	Unterstellte Sozialbeiträge der Arbeitgeber (ohne Auszubildende) 8) .....	1 983	2,94
36	D.1221	Entgeltfortzahlung .....	1 702	2,53
37		Entgeltfortzahlung im Krankheitsfall .....	1 529	2,27
38		Arbeitgeberzuschüsse zum Mutterschaftsgeld 9) .....	172	0,26
39	D.1222	Unterstellte Sozialbeiträge zur Alters- und Gesundheitsvorsorge von Beamten .....	-	-
40	D.1223	Zahlungen an aus dem Unternehmen ausscheidende Arbeitnehmer .....	(271)	(0,40)
41		Entlassungsschadigungen .....	(231)	(0,34)
42		Aufstockungsbeträge zum Bruttoverdienst im Rahmen der Altersteilzeit .....	/	/
43	D.1224	Sonstige freiwillige Sozialleistungen der Arbeitgeber .....	/	/
44	D.123	Sozialbeiträge der Arbeitgeber für Auszubildende .....	179	0,27
45	D.2	Kosten für die berufliche Aus- und Weiterbildung .....	494	0,73
46	D.3	Sonstige Aufwendungen 10) .....	/	/
47	D.4	Steuern auf die Lohnsumme oder Beschäftigtenzahl 11) .....	55	0,08
48		Nachrichtlich: Aufwendungen der Arbeitnehmer für betriebliche Altersversorgung .....	442	0,66
49		Lohnnebenkosten 12) .....	13 544	20,12
50		dar.: gesetzliche Lohnnebenkosten 13) .....	10 559	15,68
51		Personalnebenkosten insgesamt 14) .....	27 819	41,31
52		dar.: gesetzliche Personalnebenkosten 15) .....	11 975	17,78
53		Bruttoarbeitskosten je Vollzeiteinheit einschließlich Auszubildende .....	62 952	93,49
54		Bruttoarbeitskosten je geleistete Stunde der Beschäftigten (ohne Auszubildende) .....	38,59	
55		Nettoarbeitskosten je geleistete Stunde der Beschäftigten (einschl. Auszubildende) ..	36,01	

1) Harmonisierter Schlüssel der statistischen Ämter der Europäischen Union nach Verordnung (EG) 1737/2005.- 2) Laufend gezahltes für nicht gearbeitete Tage, Sachleistungen).- 3) Zahlungen, die im Allgemeinen nicht laufend mit jeder Lohn- und Gehaltszahlung  
5) Naturalleistungen, Firmenwagen, Personalrabatte, Job-Tickets und Zinsersparnisse.- 6) Zahlungen der Arbeitgeber an Versicherungen zur Winterbeschäftigungs-Umlage nach Winterbeschäftigungs-Verordnung.- 8) Sozialleistungen der Arbeitgeber direkt an ihre Arbeit nach Aufwendungsausgleichsgesetz.- 10) Anwerbungskosten, vom Arbeitgeber gestellte Berufskleidung.- 11) Ausgleichsabgabe nach "indirekten Kosten" der Internationalen Arbeitsorganisation (ILO).- 13) Gesetzliche Arbeitgeberbeiträge zur Sozialversicherung, Arbeitgeber für Auszubildende, Steuern auf die Lohnsumme oder Beschäftigtenzahl.- 14) Arbeitskosten insgesamt abzüglich Feiertage, Entgeltfortzahlung, unterstellte Sozialbeiträge zur Alters- und Gesundheitsvorsorge von Beamten, Steuern auf die

Arbeitskosten je Vollzeiteinheit in Unternehmen mit ... Arbeitnehmern												Lfd. Nr.
davon mit ... bis ... Arbeitnehmern										50 und mehr		
10 - 49		50 - 249		250 - 499		500 - 999		1000 und mehr				
EUR	%	EUR	%	EUR	%	EUR	%	EUR	%	EUR	%	
52 516	100,00	62 566	100,00	75 758	100,00	77 436	100,00	113 678	100,00	84 000	100,00	1
52 317	99,62	62 467	99,84	75 716	99,94	77 375	99,92	113 648	99,97	83 938	99,93	2
/	/	/	/	/	/	/	/	29	0,03	/	/	3
52 045	99,10	61 856	98,87	75 043	99,06	76 620	98,95	112 618	99,07	83 155	98,99	4
42 656	81,22	51 439	82,21	63 849	84,28	64 056	82,72	84 707	74,52	66 312	78,94	5
41 668	79,34	50 741	81,10	63 537	83,87	63 698	82,26	84 337	74,19	65 826	78,36	6
33 100	63,03	39 149	62,57	45 922	60,62	49 872	64,40	54 311	47,78	46 730	55,63	7
/	/	/	/	/	/	/	/	19 715	17,34	10 531	12,54	8
/	/	/	/	/	/	/	/	15 376	13,53	7 732	9,21	9
(94)	(0,18)	/	/	/	/	/	/	23	0,02	(55)	(0,07)	10
5 420	10,32	6 279	10,04	(7 798)	10,29	8 233	10,63	9 341	8,22	7 804	9,29	11
4 039	7,69	4 652	7,44	(5 771)	7,62	6 093	7,87	6 756	5,94	5 723	6,81	12
1 343	2,56	1 551	2,48	(1 900)	2,51	2 004	2,59	2 186	1,92	1 878	2,24	13
/	/	/	/	/	/	/	/	400	0,35	203	0,24	14
/	(0,84)	/	/	/	/	/	/	946	0,83	(706)	(0,84)	15
/	/	/	/	/	/	/	/	453	0,40	(523)	(0,62)	16
(988)	(1,88)	(698)	/	/	/	/	/	370	0,33	486	(0,58)	17
9 389	17,88	10 418	16,65	(11 194)	14,78	12 564	16,22	27 911	24,55	16 843	20,05	18
7 774	14,80	8 455	13,51	9 099	12,01	10 111	13,06	23 827	20,96	14 066	16,75	19
7 410	14,11	8 141	13,01	8 829	11,65	9 443	12,19	12 718	11,19	9 987	11,89	20
3 605	6,86	4 066	6,50	(4 426)	5,84	4 850	6,26	6 593	5,80	5 091	6,06	21
/	/	/	/	/	/	/	/	92	0,08	/	/	22
543	1,03	632	1,01	(691)	0,91	757	0,98	998	0,88	783	0,93	23
3 058	5,82	3 187	5,09	3 396	4,48	3 519	4,54	4 729	4,16	3 792	4,51	24
157	0,30	204	0,33	(254)	0,34	255	0,33	333	0,29	262	0,31	25
47	0,09	52	0,08	(62)	(0,08)	61	0,08	66	0,06	59	0,07	26
/	/	/	/	/	/	/	/	/	/	/	/	27
/	/	/	/	/	/	/	/	11 109	9,77	4 080	4,86	28
/	/	/	/	/	/	/	/	11 025	9,70	3 884	4,62	29
/	/	/	/	/	/	/	/	20	0,02	/	/	30
/	/	/	/	/	/	/	/	1	0,00	/	/	31
(157)	(0,30)	/	/	/	/	/	/	31	0,03	/	/	32
/	/	/	/	/	/	/	/	4	0,00	1	0,00	33
/	/	/	/	/	/	/	/	27	0,02	10	0,01	34
1 377	2,62	(1 800)	(2,88)	/	(2,67)	(2 369)	(3,06)	3 996	3,52	2 663	3,17	35
1 328	2,53	1 618	2,59	(1 666)	2,20	(2 124)	2,74	2 867	2,52	2 121	2,53	36
1 177	2,24	(1 448)	2,31	(1 466)	1,94	(1 913)	2,47	2 652	2,33	1 926	2,29	37
152	0,29	170	0,27	200	0,26	212	0,27	215	0,19	195	0,23	38
/	/	/	/	/	/	/	/	/	/	/	/	39
/	/	/	/	/	/	/	/	1 104	0,97	(524)	(0,62)	40
/	/	/	/	/	/	/	/	947	0,83	(442)	(0,53)	41
/	/	/	/	/	/	/	/	157	0,14	/	/	42
/	/	/	/	/	/	/	/	26	0,02	/	/	43
(238)	(0,45)	(163)	/	/	/	/	/	88	0,08	(114)	(0,14)	44
(417)	(0,79)	(523)	/	/	/	(654)	(0,84)	669	0,59	581	0,69	45
/	/	/	/	/	/	/	/	314	0,28	/	/	46
(33)	(0,06)	83	0,13	80	(0,11)	87	0,11	77	0,07	81	0,10	47
(259)	(0,49)	(387)	(0,62)	/	/	/	/	1 141	1,00	647	0,77	48
9 860	18,78	11 127	17,79	(11 908)	15,72	13 380	17,28	28 971	25,48	17 688	21,06	49
9 009	17,15	10 004	15,99	10 648	14,05	11 738	15,16	15 749	13,85	12 303	14,65	50
19 416	36,97	23 417	37,43	29 836	39,38	27 564	35,60	59 366	52,22	37 270	44,37	51
10 114	19,26	11 393	18,21	12 475	16,47	13 658	17,64	17 847	15,70	14 067	16,75	52
47 910	91,23	58 835	94,04	73 834	97,46	75 184	97,09	111 152	97,78	80 789	96,18	53
29,99	/	35,32	/	42,68	/	45,11	/	67,14	/	48,34	/	54
27,27	/	33,16	/	41,58	/	43,75	/	65,63	/	46,44	/	55

Entgelt für die geleistete Arbeitszeit (Bruttoverdienst abzüglich Sonderzahlungen, vermögenswirksame Leistungen, Vergütung geleistet werden.- 4) Unbare individuelle Leistungen, Aktienoptionsprogramme, Belegschaftsaktien, Belegschaftseinrichtungen.- Träger oder Bildung von Rückstellungen, um ihren Arbeitnehmern Anspruch auf Sozialleistungen zu sichern.- 7) Arbeitgeberbeiträgenehmer, d. h. ohne Zwischenschaltung eines Versicherungsträgers und ohne Rückstellungen zu bilden.- 9) Beiträge zum U2-Verfahren Schwerbehindertenrecht (Teil 2 SGB IX).- 12) Arbeitskosten insg. abzüglich Bruttoverdienste (D.11). Entspricht den Entgeltfortzahlung, unterstellte Sozialbeiträge zur Alters- und Gesundheitsvorsorge von Beamten, Sozialbeiträge der Entgelt für die geleistete Arbeitszeit.- 15) Gesetzliche Arbeitgeberbeiträge zur Sozialversicherung, Vergütung gesetzlicher Lohnsumme oder Beschäftigtenzahl.-

**Arbeitskosten je Vollzeiteinheit 2016 nach Kostenarten, Wirtschaftszweigen und Unternehmensgrößenklassen**

Deutschland

70 Verwaltung und Führung von Unternehmen und Betrieben; Unternehmensberatung

Lfd.Nr.	Schlüssel 1)	Kostenart	10 und mehr	
			EUR	%
1		Bruttoarbeitskosten insgesamt .....	87 516	100,00
2	D	Nettoarbeitskosten (Bruttoarbeitskosten abzüglich Lohnsubventionen) .....	87 471	99,95
3	D.5	Lohnsubventionen (dem Arbeitgeber erstattete Lohn- und Gehaltszahlungen) .....	/	/
4	D.1	Arbeitnehmerentgelt .....	86 949	99,35
5	D.11	Bruttoverdienste .....	70 536	80,60
6	D.111	Bruttoverdienste (ohne Auszubildende) .....	70 030	80,02
7	D.11111	Entgelt für die geleistete Arbeitszeit 2) .....	49 207	56,23
8	D.11112	Sonderzahlungen insgesamt 3) .....	(10 936)	12,50
9		dar.: von persönlichen Leistungen und vom Unternehmenserfolg abhängig .....	(5 629)	(6,43)
10	D.1112	Leistungen zur Vermögensbildung der Arbeitnehmer .....	/	/
11	D.1113	Vergütung für nicht gearbeitete Tage .....	8 373	9,57
12		Urlaubsvergütung .....	6 268	7,16
13		Vergütung gesetzlicher Feiertage .....	1 969	2,25
14		Vergütung sonstiger betrieblicher oder tariflicher arbeitsfreier Tage .....	(136)	(0,16)
15	D.1114	Sachleistungen 4) .....	(1 427)	(1,63)
16		dar.: unbare individuelle Leistungen 5) .....	(1 005)	1,15
17	D.112	Bruttoverdienste der Auszubildenden .....	(507)	(0,58)
18	D.12	Sozialbeiträge der Arbeitgeber .....	16 412	18,75
19	D.121	Tatsächliche Sozialbeiträge der Arbeitgeber (ohne Auszubildende) 6) .....	12 814	14,64
20	D.1211	Gesetzliche Arbeitgeberbeiträge zur Sozialversicherung .....	10 109	11,55
21		Rentenversicherungsbeiträge .....	5 083	5,81
22		dar.: Aufstockungsbeiträge zur Rentenversicherung im Rahmen der Altersteilzeit .....	42	0,05
23		Arbeitslosenversicherungsbeiträge .....	796	0,91
24		Kranken- und Pflegeversicherungsbeiträge .....	3 774	4,31
25		Beiträge zur gesetzlichen Unfallversicherung .....	392	0,45
26		Umlage für das Insolvenzgeld .....	64	0,07
27		Sonstige gesetzliche Aufwendungen 7) .....	/	/
28	D.1212	Aufwendungen für die betriebliche Altersversorgung ohne Entgeltumwandlung .....	(2 705)	(3,09)
29		Aufwendungen für betriebliche Ruhegeldzusagen .....	/	/
30		Zuwendungen an Pensionskassen .....	(279)	(0,32)
31		Zuwendungen an Unterstützungskassen .....	/	/
32		Beiträge zur Direktversicherung .....	/	/
33		Beiträge an Pensionsfonds .....	35	0,04
34		Beiträge an den Pensions-Sicherungs-Verein VVaG .....	/	/
35	D.122	Unterstellte Sozialbeiträge der Arbeitgeber (ohne Auszubildende) 8) .....	(3 477)	3,97
36	D.1221	Entgeltfortzahlung .....	2 174	2,48
37		Entgeltfortzahlung im Krankheitsfall .....	1 962	2,24
38		Arbeitgeberzuschüsse zum Mutterschaftsgeld 9) .....	212	0,24
39	D.1222	Unterstellte Sozialbeiträge zur Alters- und Gesundheitsvorsorge von Beamten .....	-	-
40	D.1223	Zahlungen an aus dem Unternehmen ausscheidende Arbeitnehmer .....	/	/
41		Entlassungsschadigungen .....	/	/
42		Aufstockungsbeträge zum Bruttoverdienst im Rahmen der Altersteilzeit .....	118	0,13
43	D.1224	Sonstige freiwillige Sozialleistungen der Arbeitgeber .....	/	/
44	D.123	Sozialbeiträge der Arbeitgeber für Auszubildende .....	(120)	(0,14)
45	D.2	Kosten für die berufliche Aus- und Weiterbildung .....	417	(0,48)
46	D.3	Sonstige Aufwendungen 10) .....	/	/
47	D.4	Steuern auf die Lohnsumme oder Beschäftigtenzahl 11) .....	31	0,04
48		Nachrichtlich:		
49		Aufwendungen der Arbeitnehmer für betriebliche Altersversorgung .....	(996)	(1,14)
50		Lohnnebenkosten 12) .....	16 980	19,40
51		dar.: gesetzliche Lohnnebenkosten 13) .....	12 434	14,21
52		Personalnebenkosten insgesamt 14) .....	38 309	43,77
53		dar.: gesetzliche Personalnebenkosten 15) .....	14 282	16,32
54		Bruttoarbeitskosten je Vollzeiteinheit einschließlich Auszubildende .....	84 273	96,29
55		Bruttoarbeitskosten je geleistete Stunde der Beschäftigten (ohne Auszubildende) .....	51,69	
		Nettoarbeitskosten je geleistete Stunde der Beschäftigten (einschl. Auszubildende) ..	49,76	

1) Harmonisierter Schlüssel der statistischen Ämter der Europäischen Union nach Verordnung (EG) 1737/2005.- 2) Laufend gezahltes für nicht gearbeitete Tage, Sachleistungen).- 3) Zahlungen, die im Allgemeinen nicht laufend mit jeder Lohn- und Gehaltszahlung 5) Naturalleistungen, Firmenwagen, Personalrabatte, Job-Tickets und Zinersparnisse.- 6) Zahlungen der Arbeitgeber an Versicherungen zur Winterbeschäftigungs-Umlage nach Winterbeschäftigungs-Verordnung.- 8) Sozialleistungen der Arbeitgeber direkt an ihre Arbeit nach Aufwendungsausgleichsgesetz.- 10) Anwerbungskosten, vom Arbeitgeber gestellte Berufskleidung.- 11) Ausgleichsabgabe nach "indirekten Kosten" der Internationalen Arbeitsorganisation (ILO).- 13) Gesetzliche Arbeitgeberbeiträge zur Sozialversicherung, Arbeitgeber für Auszubildende, Steuern auf die Lohnsumme oder Beschäftigtenzahl.- 14) Arbeitskosten insgesamt abzüglich Feiertage, Entgeltfortzahlung, unterstellte Sozialbeiträge zur Alters- und Gesundheitsvorsorge von Beamten, Steuern auf die

Arbeitskosten je Vollzeiteinheit in Unternehmen mit ... Arbeitnehmern												Lfd. Nr.
davon mit ... bis ... Arbeitnehmern										50 und mehr		
10 - 49		50 - 249		250 - 499		500 - 999		1000 und mehr				
EUR	%	EUR	%	EUR	%	EUR	%	EUR	%	EUR	%	
89 807	100,00	83 093	100,00	(81 015)	100,00	(97 856)	100,00	89 530	100,00	86 985	100,00	1
89 747	99,93	83 060	99,96	(80 997)	99,98	(97 835)	99,98	89 467	99,93	86 943	99,95	2
/	/	/	/	/	/	/	/	63	0,07	/	/	3
89 433	99,58	82 564	99,36	(80 448)	99,30	(97 029)	99,16	88 887	99,28	86 372	99,30	4
73 906	82,29	67 501	81,24	(66 227)	81,75	/	80,36	70 623	78,88	69 755	80,19	5
73 556	81,90	67 056	80,70	(65 790)	81,21	/	79,57	70 021	78,21	69 212	79,57	6
51 836	57,72	47 712	57,42	46 999	58,01	(50 959)	52,08	49 291	55,06	48 598	55,87	7
/	/	(9 522)	(11,46)	/	/	/	/	10 878	12,15	10 792	12,41	8
/	/	/	/	/	/	/	/	6 242	6,97	(5 680)	(6,53)	9
/	/	/	/	/	/	/	/	65	0,07	/	/	10
8 530	9,50	8 030	9,66	7 933	9,79	(8 665)	8,85	8 643	9,65	8 337	9,58	11
6 370	7,09	6 014	7,24	5 916	7,30	(6 398)	6,54	6 507	7,27	6 245	7,18	12
2 090	2,33	1 900	2,29	(1 933)	2,39	(2 048)	2,09	1 950	2,18	1 941	2,23	13
/	/	/	/	/	/	/	/	(186)	(0,21)	(151)	(0,17)	14
/	/	/	/	/	/	/	/	1 144	1,28	/	/	15
(1 380)	(1,54)	(926)	(1,11)	/	/	/	/	834	0,93	(918)	(1,05)	16
/	/	/	/	/	/	/	/	602	0,67	(543)	(0,62)	17
(15 527)	17,29	(15 063)	18,13	(14 221)	17,55	(18 393)	18,80	18 264	20,40	16 617	19,10	18
(11 335)	(12,62)	(12 392)	14,91	10 898	13,45	(14 725)	(15,05)	14 187	15,85	13 157	15,13	19
9 755	10,86	9 914	11,93	9 853	12,16	10 573	(10,80)	10 437	11,66	10 191	11,72	20
4 960	5,52	4 998	6,02	4 904	6,05	5 339	(5,46)	5 221	5,83	5 112	5,88	21
/	/	/	/	/	/	/	/	80	0,09	50	0,06	22
776	0,86	780	0,94	769	0,95	845	(0,86)	816	0,91	800	0,92	23
3 654	4,07	3 704	4,46	3 707	(4,58)	3 932	(4,02)	3 881	4,34	3 802	4,37	24
(298)	(0,33)	(368)	(0,44)	(411)	(0,51)	/	/	457	0,51	414	0,48	25
67	0,07	62	0,08	62	0,08	(72)	(0,07)	61	0,07	63	0,07	26
/	/	/	/	/	/	/	/	0	0,00	/	/	27
/	/	/	/	/	/	/	/	3 750	4,19	(2 966)	(3,41)	28
/	/	/	/	/	/	/	/	2 963	3,31	/	/	29
/	/	/	/	/	/	/	/	(459)	(0,51)	(305)	(0,35)	30
/	/	/	/	/	/	/	/	176	0,20	/	/	31
/	/	/	/	/	/	/	/	34	0,04	/	/	32
/	/	/	/	/	/	/	/	95	0,11	43	0,05	33
/	/	/	/	/	/	/	/	23	0,03	/	/	34
/	/	(2 572)	3,10	/	(3,97)	/	(3,57)	3 927	4,39	3 331	3,83	35
(1 825)	(2,03)	1 920	2,31	(2 101)	(2,59)	1 985	(2,03)	2 637	2,95	2 254	2,59	36
(1 613)	(1,80)	1 715	2,06	(1 887)	(2,33)	1 763	(1,80)	2 425	2,71	2 043	2,35	37
212	0,24	206	0,25	214	0,26	222	(0,23)	213	0,24	212	0,24	38
/	/	/	/	/	/	/	/	/	/	/	/	39
/	/	/	/	/	/	/	/	1 261	1,41	(1 053)	(1,21)	40
/	/	/	/	/	/	/	/	1 029	1,15	(909)	(1,05)	41
/	/	/	/	/	/	/	/	233	0,26	144	0,17	42
/	/	/	/	/	/	/	/	29	0,03	/	/	43
/	/	/	/	/	/	/	/	150	0,17	(129)	(0,15)	44
/	/	(366)	/	/	/	/	/	485	0,54	(455)	(0,52)	45
/	/	/	/	/	/	/	/	121	0,14	/	/	46
(19)	(0,02)	30	0,04	32	(0,04)	(35)	/	36	0,04	33	0,04	47
(644)	(0,72)	/	/	/	/	/	(1,99)	979	1,09	/	/	48
(15 901)	17,71	(15 592)	18,76	(14 789)	18,25	(19 220)	19,64	18 907	21,12	17 230	19,81	49
11 682	13,01	11 964	14,40	12 089	14,92	12 769	(13,05)	13 260	14,81	12 608	14,49	50
(37 971)	42,28	(35 382)	42,58	(34 016)	41,99	/	47,92	40 239	44,94	38 387	44,13	51
13 689	15,24	13 765	16,57	13 919	17,18	14 641	(14,96)	15 060	16,82	14 420	16,58	52
87 006	96,88	80 288	96,62	(78 379)	96,75	(92 856)	94,89	85 859	95,90	83 644	96,16	53
51,59	/	48,27	/	(47,79)	/	(57,21)	/	54,60	/	51,71	/	54
49,93	/	46,65	/	(46,22)	/	(54,28)	/	52,36	/	49,72	/	55

Entgelt für die geleistete Arbeitszeit (Bruttoverdienst abzüglich Sonderzahlungen, vermögenswirksame Leistungen, Vergütung geleistet werden.- 4) Unbare individuelle Leistungen, Aktienoptionsprogramme, Belegschaftsaktien, Belegschaftseinrichtungen.- Träger oder Bildung von Rückstellungen, um ihren Arbeitnehmern Anspruch auf Sozialleistungen zu sichern.- 7) Arbeitgeberbeiträge nehmer, d. h. ohne Zwischenschaltung eines Versicherungsträgers und ohne Rückstellungen zu bilden.- 9) Beiträge zum U2-Verfahren Schwerbehindertenrecht (Teil 2 SGB IX).- 12) Arbeitskosten insg. abzüglich Bruttoverdienste (D.11). Entspricht den Entgeltfortzahlung, unterstellte Sozialbeiträge zur Alters- und Gesundheitsvorsorge von Beamten, Sozialbeiträge der Entgelt für die geleistete Arbeitszeit.- 15) Gesetzliche Arbeitgeberbeiträge zur Sozialversicherung, Vergütung gesetzlicher Lohnsumme oder Beschäftigtenzahl.-

## Arbeitskosten je Vollzeiteinheit 2016 nach Kostenarten, Wirtschaftszweigen und Unternehmensgrößenklassen

Deutschland

71 Architektur- und Ingenieurbüros; technische, physikalische und chemische Untersuchung

Lfd.Nr.	Schlüssel 1)	Kostenart	10 und mehr	
			EUR	%
1		Bruttoarbeitskosten insgesamt .....	67 237	100,00
2	D	Nettoarbeitskosten (Bruttoarbeitskosten abzüglich Lohnsubventionen) .....	67 187	99,93
3	D.5	Lohnsubventionen (dem Arbeitgeber erstattete Lohn- und Gehaltszahlungen) .....	/	/
4	D.1	Arbeitnehmerentgelt .....	66 805	99,36
5	D.11	Bruttoverdienste .....	54 033	80,36
6	D.111	Bruttoverdienste (ohne Auszubildende) .....	53 701	79,87
7	D.11111	Entgelt für die geleistete Arbeitszeit 2) .....	40 759	60,62
8	D.11112	Sonderzahlungen insgesamt 3) .....	5 032	7,48
9		dar.: von persönlichen Leistungen und vom Unternehmenserfolg abhängig .....	(1 776)	(2,64)
10	D.1112	Leistungen zur Vermögensbildung der Arbeitnehmer .....	(97)	(0,14)
11	D.1113	Vergütung für nicht gearbeitete Tage .....	7 021	10,44
12		Urlaubsvergütung .....	5 243	7,80
13		Vergütung gesetzlicher Feiertage .....	1 686	2,51
14		Vergütung sonstiger betrieblicher oder tariflicher arbeitsfreier Tage .....	/	/
15	D.1114	Sachleistungen 4) .....	790	1,18
16		dar.: unbare individuelle Leistungen 5) .....	720	1,07
17	D.112	Bruttoverdienste der Auszubildenden .....	(333)	(0,49)
18	D.12	Sozialbeiträge der Arbeitgeber .....	12 771	18,99
19	D.121	Tatsächliche Sozialbeiträge der Arbeitgeber (ohne Auszubildende) 6) .....	10 442	15,53
20	D.1211	Gesetzliche Arbeitgeberbeiträge zur Sozialversicherung .....	9 237	13,74
21		Rentenversicherungsbeiträge .....	4 541	6,75
22		dar.: Aufstockungsbeiträge zur Rentenversicherung im Rahmen der Altersteilzeit .....	28	0,04
23		Arbeitslosenversicherungsbeiträge .....	707	1,05
24		Kranken- und Pflegeversicherungsbeiträge .....	3 538	5,26
25		Beiträge zur gesetzlichen Unfallversicherung .....	390	0,58
26		Umlage für das Insolvenzgeld .....	58	0,09
27		Sonstige gesetzliche Aufwendungen 7) .....	/	/
28	D.1212	Aufwendungen für die betriebliche Altersversorgung ohne Entgeltumwandlung .....	/	/
29		Aufwendungen für betriebliche Ruhegeldzusagen .....	/	/
30		Zuwendungen an Pensionskassen .....	/	/
31		Zuwendungen an Unterstützungskassen .....	(148)	(0,22)
32		Beiträge zur Direktversicherung .....	(126)	(0,19)
33		Beiträge an Pensionsfonds .....	(32)	(0,05)
34		Beiträge an den Pensions-Sicherungs-Verein VVaG .....	/	/
35	D.122	Unterstellte Sozialbeiträge der Arbeitgeber (ohne Auszubildende) 8) .....	2 252	3,35
36	D.1221	Entgeltfortzahlung .....	1 832	2,72
37		Entgeltfortzahlung im Krankheitsfall .....	1 633	2,43
38		Arbeitgeberzuschüsse zum Mutterschaftsgeld 9) .....	199	0,30
39	D.1222	Unterstellte Sozialbeiträge zur Alters- und Gesundheitsvorsorge von Beamten .....	-	-
40	D.1223	Zahlungen an aus dem Unternehmen ausscheidende Arbeitnehmer .....	/	/
41		Entlassungsschadigungen .....	/	/
42		Aufstockungsbeträge zum Bruttoverdienst im Rahmen der Altersteilzeit .....	(79)	0,12
43	D.1224	Sonstige freiwillige Sozialleistungen der Arbeitgeber .....	/	/
44	D.123	Sozialbeiträge der Arbeitgeber für Auszubildende .....	(78)	(0,12)
45	D.2	Kosten für die berufliche Aus- und Weiterbildung .....	333	0,50
46	D.3	Sonstige Aufwendungen 10) .....	(50)	(0,07)
47	D.4	Steuern auf die Lohnsumme oder Beschäftigtenzahl 11) .....	49	0,07
48		Nachrichtlich:		
48		Aufwendungen der Arbeitnehmer für betriebliche Altersversorgung .....	557	0,83
49		Lohnnebenkosten 12) .....	13 203	19,64
50		dar.: gesetzliche Lohnnebenkosten 13) .....	11 196	16,65
51		Personalnebenkosten insgesamt 14) .....	26 477	39,38
52		dar.: gesetzliche Personalnebenkosten 15) .....	12 805	19,04
53		Bruttoarbeitskosten je Vollzeiteinheit einschließlich Auszubildende .....	65 401	97,27
54		Bruttoarbeitskosten je geleistete Stunde der Beschäftigten (ohne Auszubildende) .....	38,54	
55		Nettoarbeitskosten je geleistete Stunde der Beschäftigten (einschl. Auszubildende) ..	37,46	

1) Harmonisierter Schlüssel der statistischen Ämter der Europäischen Union nach Verordnung (EG) 1737/2005.- 2) Laufend gezahltes für nicht gearbeitete Tage, Sachleistungen).- 3) Zahlungen, die im Allgemeinen nicht laufend mit jeder Lohn- und Gehaltszahlung  
5) Naturalleistungen, Firmenwagen, Personalrabatte, Job-Tickets und Zinsersparnisse.- 6) Zahlungen der Arbeitgeber an Versicherungen zur Winterbeschäftigungs-Umlage nach Winterbeschäftigungs-Verordnung.- 7) Sozialleistungen der Arbeitgeber direkt an ihre Arbeit nach Aufwendungsausgleichsgesetz.- 8) Anwerbungskosten, vom Arbeitgeber gestellte Berufskleidung.- 9) Ausgleichsabgabe nach "indirekten Kosten" der Internationalen Arbeitsorganisation (ILO).- 10) Gesetzliche Arbeitgeberbeiträge zur Sozialversicherung, Arbeitgeber für Auszubildende, Steuern auf die Lohnsumme oder Beschäftigtenzahl.- 11) Arbeitskosten insgesamt abzüglich Feiertage, Entgeltfortzahlung, unterstellte Sozialbeiträge zur Alters- und Gesundheitsvorsorge von Beamten, Steuern auf die

Arbeitskosten je Vollzeiteinheit in Unternehmen mit ... Arbeitnehmern												Lfd. Nr.	
davon mit ... bis ... Arbeitnehmern										50 und mehr			
10 - 49		50 - 249		250 - 499		500 - 999		1000 und mehr					
EUR	%	EUR	%	EUR	%	EUR	%	EUR	%	EUR	%		
59 721	100,00	61 549	100,00	(68 856)	100,00	69 068	100,00	81 361	100,00	70 562	100,00	1	
59 595	99,79	61 528	99,97	(68 834)	99,97	69 057	99,98	81 350	99,99	70 547	99,98	2	
/	/	/	/	/	/	/	/	(10)	(0,01)	/	/	3	
59 492	99,62	61 168	99,38	(68 321)	99,22	68 798	99,61	80 596	99,06	70 041	99,26	4	
48 967	81,99	49 947	81,15	(53 554)	77,78	56 097	81,22	64 060	78,74	56 275	79,75	5	
48 615	81,40	49 655	80,68	(53 231)	77,31	55 864	80,88	63 665	78,25	55 951	79,29	6	
38 177	63,93	38 833	63,09	39 206	56,94	41 959	60,75	46 113	56,68	41 902	59,38	7	
/	(5,48)	(3 480)	(5,65)	/	/	/	/	8 315	10,22	5 810	8,23	8	
(79)	(0,13)	(88)	(0,14)	/	/	/	/	(2 390)	(2,94)	(2 024)	(2,87)	9	
6 271	10,50	6 483	10,53	6 889	10,01	7 718	11,17	130	0,16	(106)	(0,15)	10	
4 677	7,83	4 844	7,87	5 172	7,51	5 615	8,13	8 303	10,21	7 353	10,42	11	
1 543	2,58	1 587	2,58	1 619	2,35	1 855	2,69	6 254	7,69	5 494	7,79	12	
(814)	(1,36)	(770)	(1,25)	/	/	/	/	1 929	2,37	1 750	2,48	13	
(803)	(1,34)	(739)	(1,20)	/	/	/	/	/	/	/	/	14	
10 525	17,62	11 221	18,23	/	/	/	/	804	0,99	780	1,11	15	
8 823	14,77	9 241	15,01	/	/	/	/	641	0,79	683	0,97	16	
8 168	13,68	8 734	14,19	9 237	13,41	9 798	14,19	(395)	0,49	(324)	(0,46)	17	
4 004	6,71	4 244	6,89	4 548	6,60	4 816	6,97	5 415	6,66	4 778	6,77	21	
/	/	/	/	/	/	/	/	(85)	0,10	(40)	(0,06)	22	
621	1,04	664	1,08	718	1,04	743	1,08	844	1,04	745	1,06	23	
3 233	5,41	3 441	5,59	3 458	5,02	3 741	5,42	3 972	4,88	3 673	5,21	24	
255	0,43	(329)	(0,53)	/	/	/	/	586	0,72	450	0,64	25	
52	0,09	55	0,09	60	0,09	62	0,09	67	0,08	61	0,09	26	
/	/	/	/	/	/	/	/	(1)	(0,00)	/	/	27	
/	/	/	/	/	/	/	/	(2 405)	2,96	/	/	28	
/	/	/	/	/	/	/	/	(1 508)	(1,85)	/	/	29	
/	/	/	/	/	/	/	/	(268)	(0,33)	/	/	30	
/	/	/	/	/	/	/	/	(443)	0,54	(193)	(0,27)	31	
/	/	/	/	/	/	/	/	(66)	0,08	/	/	32	
/	/	/	/	/	/	/	/	(109)	0,13	(41)	(0,06)	33	
(1 619)	(2,71)	1 912	3,11	/	/	(3,95)	(2 458)	(3,56)	3 155	3,88	2 532	3,59	35
1 412	2,36	1 741	2,83	(2 035)	(2,96)	1 974	2,86	2 324	2,86	2 018	2,86	36	
1 226	2,05	1 556	2,53	(1 834)	(2,66)	1 756	2,54	2 103	2,58	1 813	2,57	37	
185	0,31	185	0,30	201	0,29	218	0,32	221	0,27	205	0,29	38	
/	/	/	/	/	/	/	/	/	/	/	/	39	
/	/	/	/	/	/	/	/	805	(0,99)	(492)	(0,70)	40	
/	/	/	/	/	/	/	/	(549)	/	/	/	41	
/	/	/	/	/	/	/	/	(257)	0,32	(114)	(0,16)	42	
/	/	/	/	/	/	/	/	(25)	(0,03)	/	/	43	
/	/	/	/	/	/	/	/	(93)	0,11	(76)	(0,11)	44	
/	/	/	/	/	/	/	/	(672)	0,83	(404)	(0,57)	45	
(31)	(0,05)	65	0,10	61	(0,09)	/	/	(42)	(0,05)	/	/	46	
(421)	(0,70)	(394)	(0,64)	/	/	/	/	51	0,06	58	0,08	47	
10 754	18,01	11 602	18,85	/	/	/	/	953	1,17	617	0,88	48	
9 693	16,23	10 609	17,24	11 407	16,57	11 879	17,20	17 301	21,26	14 287	20,25	49	
21 544	36,07	22 716	36,91	(29 650)	43,06	27 109	39,25	13 351	16,41	11 861	16,81	50	
11 154	18,68	12 127	19,70	12 952	18,81	13 682	19,81	35 248	43,32	28 660	40,62	51	
57 719	96,65	60 101	97,65	(66 987)	97,29	67 691	98,01	15 187	18,67	13 535	19,18	52	
33,68		35,18		(39,73)		(37,59)		79 208	97,35	68 832	97,55	53	
32,48		34,33		(38,63)		(36,86)		48,66		40,74		54	
								47,38		39,73		55	

Entgelt für die geleistete Arbeitszeit (Bruttoverdienst abzüglich Sonderzahlungen, vermögenswirksame Leistungen, Vergütung geleistet werden.- 4) Unbare individuelle Leistungen, Aktienoptionsprogramme, Belegschaftsaktien, Belegschaftseinrichtungen.- Träger oder Bildung von Rückstellungen, um ihren Arbeitnehmern Anspruch auf Sozialleistungen zu sichern.- 7) Arbeitgeberbeiträge nehmer, d. h. ohne Zwischenschaltung eines Versicherungsträgers und ohne Rückstellungen zu bilden.- 9) Beiträge zum U2-Verfahren Schwerbehindertenrecht (Teil 2 SGB IX).- 12) Arbeitskosten insg. abzüglich Bruttoverdienste (D.11). Entspricht den Entgeltfortzahlung, unterstellte Sozialbeiträge zur Alters- und Gesundheitsvorsorge von Beamten, Sozialbeiträge der Entgelt für die geleistete Arbeitszeit.- 15) Gesetzliche Arbeitgeberbeiträge zur Sozialversicherung, Vergütung gesetzlicher Lohnsumme oder Beschäftigtenzahl.-

**Arbeitskosten je Vollzeiteinheit 2016 nach Kostenarten, Wirtschaftszweigen und Unternehmensgrößenklassen**

Deutschland

72 Forschung und Entwicklung

Lfd.Nr.	Schlüssel 1)	Kostenart	10 und mehr	
			EUR	%
1		Bruttoarbeitskosten insgesamt .....	74 196	100,00
2	D	Nettoarbeitskosten (Bruttoarbeitskosten abzüglich Lohnsubventionen) .....	74 155	99,94
3	D.5	Lohnsubventionen (dem Arbeitgeber erstattete Lohn- und Gehaltszahlungen) .....	/	/
4	D.1	Arbeitnehmerentgelt .....	73 702	99,33
5	D.11	Bruttoverdienste .....	59 212	79,81
6	D.111	Bruttoverdienste (ohne Auszubildende) .....	58 901	79,39
7	D.11111	Entgelt für die geleistete Arbeitszeit 2) .....	45 039	60,70
8	D.11112	Sonderzahlungen insgesamt 3) .....	(5 327)	(7,18)
9		dar.: von persönlichen Leistungen und vom Unternehmenserfolg abhängig .....	/	/
10	D.1112	Leistungen zur Vermögensbildung der Arbeitnehmer .....	(55)	(0,07)
11	D.1113	Vergütung für nicht gearbeitete Tage .....	7 715	10,40
12		Urlaubsvergütung .....	5 731	7,72
13		Vergütung gesetzlicher Feiertage .....	1 866	2,52
14		Vergütung sonstiger betrieblicher oder tariflicher arbeitsfreier Tage .....	(117)	(0,16)
15	D.1114	Sachleistungen 4) .....	(765)	(1,03)
16		dar.: unbare individuelle Leistungen 5) .....	/	/
17	D.112	Bruttoverdienste der Auszubildenden .....	311	0,42
18	D.12	Sozialbeiträge der Arbeitgeber .....	14 489	19,53
19	D.121	Tatsächliche Sozialbeiträge der Arbeitgeber (ohne Auszubildende) 6) .....	11 660	15,72
20	D.1211	Gesetzliche Arbeitgeberbeiträge zur Sozialversicherung .....	9 620	12,97
21		Rentenversicherungsbeiträge .....	4 924	6,64
22		dar.: Aufstockungsbeiträge zur Rentenversicherung im Rahmen der Altersteilzeit .....	(25)	(0,03)
23		Arbeitslosenversicherungsbeiträge .....	769	1,04
24		Kranken- und Pflegeversicherungsbeiträge .....	3 566	4,81
25		Beiträge zur gesetzlichen Unfallversicherung .....	303	0,41
26		Umlage für das Insolvenzgeld .....	59	0,08
27		Sonstige gesetzliche Aufwendungen 7) .....	-	-
28	D.1212	Aufwendungen für die betriebliche Altersversorgung ohne Entgeltumwandlung .....	(2 041)	2,75
29		Aufwendungen für betriebliche Ruhegeldzusagen .....	/	/
30		Zuwendungen an Pensionskassen .....	1 193	1,61
31		Zuwendungen an Unterstützungskassen .....	/	/
32		Beiträge zur Direktversicherung .....	/	/
33		Beiträge an Pensionsfonds .....	(10)	(0,01)
34		Beiträge an den Pensions-Sicherungs-Verein VVaG .....	/	/
35	D.122	Unterstellte Sozialbeiträge der Arbeitgeber (ohne Auszubildende) 8) .....	2 757	3,72
36	D.1221	Entgeltfortzahlung .....	2 109	2,84
37		Entgeltfortzahlung im Krankheitsfall .....	1 888	2,54
38		Arbeitgeberzuschüsse zum Mutterschaftsgeld 9) .....	220	0,30
39	D.1222	Unterstellte Sozialbeiträge zur Alters- und Gesundheitsvorsorge von Beamten .....	-	-
40	D.1223	Zahlungen an aus dem Unternehmen ausscheidende Arbeitnehmer .....	/	/
41		Entlassungsschadigungen .....	/	/
42		Aufstockungsbeträge zum Bruttoverdienst im Rahmen der Altersteilzeit .....	54	(0,07)
43	D.1224	Sonstige freiwillige Sozialleistungen der Arbeitgeber .....	/	/
44	D.123	Sozialbeiträge der Arbeitgeber für Auszubildende .....	72	0,10
45	D.2	Kosten für die berufliche Aus- und Weiterbildung .....	346	0,47
46	D.3	Sonstige Aufwendungen 10) .....	(104)	(0,14)
47	D.4	Steuern auf die Lohnsumme oder Beschäftigtenzahl 11) .....	44	0,06
48		Nachrichtlich:		
48		Aufwendungen der Arbeitnehmer für betriebliche Altersversorgung .....	650	0,88
49		Lohnnebenkosten 12) .....	14 984	20,19
50		dar.: gesetzliche Lohnnebenkosten 13) .....	11 844	15,96
51		Personalnebenkosten insgesamt 14) .....	29 157	39,30
52		dar.: gesetzliche Personalnebenkosten 15) .....	13 639	18,38
53		Bruttoarbeitskosten je Vollzeiteinheit einschließlich Auszubildende .....	72 520	97,74
54		Bruttoarbeitskosten je geleistete Stunde der Beschäftigten (ohne Auszubildende) .....	43,49	
55		Nettoarbeitskosten je geleistete Stunde der Beschäftigten (einschl. Auszubildende) ..	42,50	

1) Harmonisierter Schlüssel der statistischen Ämter der Europäischen Union nach Verordnung (EG) 1737/2005.- 2) Laufend gezahltes für nicht gearbeitete Tage, Sachleistungen).- 3) Zahlungen, die im Allgemeinen nicht laufend mit jeder Lohn- und Gehaltszahlung 5) Naturalleistungen, Firmenwagen, Personalrabatte, Job-Tickets und Zinsersparnisse.- 6) Zahlungen der Arbeitgeber an Versicherungen zur Winterbeschäftigungs-Umlage nach Winterbeschäftigungs-Verordnung.- 8) Sozialleistungen der Arbeitgeber direkt an ihre Arbeit nach Aufwendungsausgleichsgesetz.- 10) Anwerbungskosten, vom Arbeitgeber gestellte Berufskleidung.- 11) Ausgleichsabgabe nach "indirekten Kosten" der Internationalen Arbeitsorganisation (ILO).- 13) Gesetzliche Arbeitgeberbeiträge zur Sozialversicherung, Arbeitgeber für Auszubildende, Steuern auf die Lohnsumme oder Beschäftigtenzahl.- 14) Arbeitskosten insgesamt abzüglich Feiertage, Entgeltfortzahlung, unterstellte Sozialbeiträge zur Alters- und Gesundheitsvorsorge von Beamten, Steuern auf die

Arbeitskosten je Vollzeiteinheit in Unternehmen mit ... Arbeitnehmern												Lfd. Nr.
davon mit ... bis ... Arbeitnehmern										50 und mehr		
10 - 49		50 - 249		250 - 499		500 - 999		1000 und mehr				
EUR	%	EUR	%	EUR	%	EUR	%	EUR	%	EUR	%	
(72 535)	100,00	66 432	100,00	(76 641)	100,00	71 462	100,00	77 285	100,00	74 372	100,00	1
(72 372)	99,78	66 366	99,90	(76 628)	99,98	71 446	99,98	77 265	99,97	74 344	99,96	2
/	/	/	/	/	/	/	/	20	0,03	/	/	3
(72 096)	99,40	65 983	99,32	(76 116)	99,32	71 209	99,65	76 729	99,28	73 872	99,33	4
(59 454)	81,97	53 243	80,15	(61 304)	79,99	57 292	80,17	61 233	79,23	59 187	79,58	5
(59 384)	81,87	53 023	79,82	(61 116)	79,74	56 954	79,70	60 825	78,70	58 850	79,13	6
44 119	60,82	41 174	61,98	(43 873)	57,25	44 137	61,76	46 995	60,81	45 137	60,69	7
/	/	/	/	/	/	/	/	4 863	6,29	(5 140)	6,91	8
/	/	/	/	/	/	/	/	2 110	2,73	/	/	9
/	/	/	/	/	/	/	/	40	0,05	(51)	(0,07)	10
7 731	10,66	7 145	10,76	(7 669)	10,01	7 453	10,43	7 972	10,32	7 713	10,37	11
5 858	8,08	5 301	7,98	(5 726)	7,47	5 591	7,82	5 888	7,62	5 718	7,69	12
1 761	2,43	(1 695)	2,55	(1 768)	2,31	1 757	2,46	1 987	2,57	1 878	2,52	13
/	/	/	/	/	/	/	/	97	0,13	(118)	(0,16)	14
/	/	/	/	/	/	/	/	954	1,23	(809)	(1,09)	15
/	/	/	/	/	/	/	/	178	0,23	/	/	16
/	/	/	/	/	/	/	/	409	0,53	337	0,45	17
(12 643)	17,43	(12 740)	(19,18)	(14 812)	19,33	13 917	19,47	15 496	20,05	14 686	19,75	18
(10 369)	14,30	9 849	14,83	(12 096)	15,78	11 612	16,25	12 472	16,14	11 797	15,86	19
9 227	12,72	8 971	13,50	9 886	12,90	10 095	14,13	9 790	12,67	9 661	12,99	20
4 678	6,45	4 531	6,82	5 049	6,59	4 955	6,93	5 080	6,57	4 950	6,66	21
/	/	/	/	/	/	/	/	32	0,04	(27)	(0,04)	22
725	1,00	700	1,05	786	1,03	793	1,11	794	1,03	773	1,04	23
3 460	(4,77)	3 434	5,17	3 649	4,76	3 919	5,48	3 555	4,60	3 577	4,81	24
(305)	(0,42)	(250)	(0,38)	/	(0,45)	379	0,53	300	0,39	303	0,41	25
60	(0,08)	55	0,08	/	(0,07)	(48)	(0,07)	62	0,08	59	0,08	26
/	/	/	/	/	/	/	/	/	/	/	/	27
/	/	/	/	/	/	/	/	2 683	3,47	(2 136)	2,87	28
/	/	/	/	/	/	/	/	(720)	(0,93)	/	/	29
/	/	/	/	/	/	/	/	1 836	2,38	1 305	1,76	30
/	/	/	/	/	/	/	/	62	0,08	/	/	31
/	/	/	/	/	/	/	/	42	0,05	/	/	32
/	/	/	/	/	/	/	/	17	0,02	(11)	(0,01)	33
/	/	/	/	/	/	/	/	5	0,01	/	/	34
/	/	/	/	(2 670)	(3,48)	2 228	3,12	2 927	3,79	2 810	3,78	35
/	/	1 740	(2,62)	(1 917)	(2,50)	1 800	(2,52)	2 339	3,03	2 112	2,84	36
/	/	(1 530)	(2,30)	(1 694)	(2,21)	(1 617)	(2,26)	2 113	2,73	1 894	2,55	37
/	/	210	0,32	223	0,29	/	/	226	0,29	218	0,29	38
/	/	/	/	/	/	/	/	/	/	/	/	39
/	/	/	/	/	/	(415)	(0,58)	559	0,72	/	/	40
/	/	/	/	/	/	(386)	0,54	491	0,64	/	/	41
/	/	/	/	/	/	/	/	68	0,09	(60)	(0,08)	42
/	/	/	/	/	/	(13)	(0,02)	29	0,04	23	0,03	43
/	/	/	/	/	/	/	/	96	0,12	78	0,11	44
/	/	/	/	/	/	/	/	398	0,52	351	0,47	45
/	/	/	/	/	/	/	/	116	0,15	(104)	(0,14)	46
/	/	50	0,08	47	(0,06)	49	0,07	42	0,05	45	0,06	47
/	/	/	/	/	/	(585)	(0,82)	765	0,99	674	0,91	48
(13 081)	18,03	(13 189)	(19,85)	(15 336)	20,01	14 170	19,83	16 052	20,77	15 186	20,42	49
11 349	15,65	10 810	16,27	11 896	15,52	12 020	16,82	12 267	15,87	11 897	16,00	50
(28 416)	39,18	25 258	38,02	(32 768)	42,75	27 326	38,24	30 290	39,19	29 235	39,31	51
13 096	18,06	12 456	18,75	13 619	17,77	13 701	19,17	14 158	18,32	13 696	18,42	52
(71 949)	99,19	65 067	97,95	(75 263)	98,20	69 848	97,74	75 208	97,31	72 579	97,59	53
(43,03)	/	38,93	/	(46,04)	/	40,09	/	45,33	/	43,53	/	54
(42,60)	/	38,11	/	(45,27)	/	39,20	/	44,11	/	42,49	/	55

Entgelt für die geleistete Arbeitszeit (Bruttoverdienst abzüglich Sonderzahlungen, vermögenswirksame Leistungen, Vergütung geleistet werden.- 4) Unbare individuelle Leistungen, Aktienoptionsprogramme, Belegschaftsaktien, Belegschaftseinrichtungen.- Träger oder Bildung von Rückstellungen, um ihren Arbeitnehmern Anspruch auf Sozialleistungen zu sichern.- 7) Arbeitgeberbeiträge nehmer, d. h. ohne Zwischenschaltung eines Versicherungsträgers und ohne Rückstellungen zu bilden.- 9) Beiträge zum U2-Verfahren Schwerbehindertenrecht (Teil 2 SGB IX).- 12) Arbeitskosten insg. abzüglich Bruttoverdienste (D.11). Entspricht den Entgeltfortzahlung, unterstellte Sozialbeiträge zur Alters- und Gesundheitsvorsorge von Beamten, Sozialbeiträge der Entgelt für die geleistete Arbeitszeit.- 15) Gesetzliche Arbeitgeberbeiträge zur Sozialversicherung, Vergütung gesetzlicher Lohnsumme oder Beschäftigtenzahl.-



## Arbeitskosten je Vollzeiteinheit 2016 nach Kostenarten, Wirtschaftszweigen und Unternehmensgrößenklassen

Deutschland

73 Werbung und Marktforschung

Lfd.Nr.	Schlüssel 1)	Kostenart	10 und mehr	
			EUR	%
1		Bruttoarbeitskosten insgesamt .....	58 030	100,00
2	D	Nettoarbeitskosten (Bruttoarbeitskosten abzüglich Lohnsubventionen) .....	57 987	99,93
3	D.5	Lohnsubventionen (dem Arbeitgeber erstattete Lohn- und Gehaltszahlungen) .....	/	/
4	D.1	Arbeitnehmerentgelt .....	57 748	99,51
5	D.11	Bruttoverdienste .....	47 577	81,99
6	D.111	Bruttoverdienste (ohne Auszubildende) .....	47 127	81,21
7	D.11111	Entgelt für die geleistete Arbeitszeit 2) .....	36 742	63,32
8	D.11112	Sonderzahlungen insgesamt 3) .....	(3 500)	6,03
9		dar.: von persönlichen Leistungen und vom Unternehmenserfolg abhängig .....	(1 770)	(3,05)
10	D.1112	Leistungen zur Vermögensbildung der Arbeitnehmer .....	(53)	(0,09)
11	D.1113	Vergütung für nicht gearbeitete Tage .....	5 872	10,12
12		Urlaubsvergütung .....	4 375	7,54
13		Vergütung gesetzlicher Feiertage .....	1 442	2,48
14		Vergütung sonstiger betrieblicher oder tariflicher arbeitsfreier Tage .....	/	/
15	D.1114	Sachleistungen 4) .....	959	1,65
16		dar.: unbare individuelle Leistungen 5) .....	(595)	(1,03)
17	D.112	Bruttoverdienste der Auszubildenden .....	(450)	(0,77)
18	D.12	Sozialbeiträge der Arbeitgeber .....	10 171	17,53
19	D.121	Tatsächliche Sozialbeiträge der Arbeitgeber (ohne Auszubildende) 6) .....	8 163	14,07
20	D.1211	Gesetzliche Arbeitgeberbeiträge zur Sozialversicherung .....	7 640	13,17
21		Rentenversicherungsbeiträge .....	3 801	6,55
22		dar.: Aufstockungsbeiträge zur Rentenversicherung im Rahmen der Altersteilzeit .....	/	/
23		Arbeitslosenversicherungsbeiträge .....	570	0,98
24		Kranken- und Pflegeversicherungsbeiträge .....	3 024	5,21
25		Beiträge zur gesetzlichen Unfallversicherung .....	198	0,34
26		Umlage für das Insolvenzgeld .....	48	0,08
27		Sonstige gesetzliche Aufwendungen 7) .....	-	-
28	D.1212	Aufwendungen für die betriebliche Altersversorgung ohne Entgeltumwandlung .....	/	/
29		Aufwendungen für betriebliche Ruhegeldzusagen .....	/	/
30		Zuwendungen an Pensionskassen .....	/	/
31		Zuwendungen an Unterstützungskassen .....	/	/
32		Beiträge zur Direktversicherung .....	/	/
33		Beiträge an Pensionsfonds .....	/	/
34		Beiträge an den Pensions-Sicherungs-Verein VVaG .....	/	/
35	D.122	Unterstellte Sozialbeiträge der Arbeitgeber (ohne Auszubildende) 8) .....	1 906	3,28
36	D.1221	Entgeltfortzahlung .....	1 442	2,49
37		Entgeltfortzahlung im Krankheitsfall .....	1 277	2,20
38		Arbeitgeberzuschüsse zum Mutterschaftsgeld 9) .....	166	0,29
39	D.1222	Unterstellte Sozialbeiträge zur Alters- und Gesundheitsvorsorge von Beamten .....	-	-
40	D.1223	Zahlungen an aus dem Unternehmen ausscheidende Arbeitnehmer .....	/	(0,79)
41		Entlassungsschadensleistungen .....	/	/
42		Aufstockungsbeträge zum Bruttoverdienst im Rahmen der Altersteilzeit .....	/	/
43	D.1224	Sonstige freiwillige Sozialleistungen der Arbeitgeber .....	/	/
44	D.123	Sozialbeiträge der Arbeitgeber für Auszubildende .....	(101)	(0,17)
45	D.2	Kosten für die berufliche Aus- und Weiterbildung .....	(156)	(0,27)
46	D.3	Sonstige Aufwendungen 10) .....	/	/
47	D.4	Steuern auf die Lohnsumme oder Beschäftigtenzahl 11) .....	63	0,11
48		Nachrichtlich:		
49		Aufwendungen der Arbeitnehmer für betriebliche Altersversorgung .....	472	0,81
50		Lohnnebenkosten 12) .....	10 453	18,01
51		dar.: gesetzliche Lohnnebenkosten 13) .....	9 247	15,93
52		Personalnebenkosten insgesamt 14) .....	21 288	36,68
53		dar.: gesetzliche Personalnebenkosten 15) .....	10 587	18,24
54		Bruttoarbeitskosten je Vollzeiteinheit einschließlich Auszubildende .....	55 643	95,89
55		Bruttoarbeitskosten je geleistete Stunde der Beschäftigten (ohne Auszubildende) .....	33,42	
		Nettoarbeitskosten je geleistete Stunde der Beschäftigten (einschl. Auszubildende) ..	32,01	

1) Harmonisierter Schlüssel der statistischen Ämter der Europäischen Union nach Verordnung (EG) 1737/2005.- 2) Laufend gezahltes für nicht gearbeitete Tage, Sachleistungen).- 3) Zahlungen, die im Allgemeinen nicht laufend mit jeder Lohn- und Gehaltszahlung  
5) Naturalleistungen, Firmenwagen, Personalrabatte, Job-Tickets und Zinsersparnisse.- 6) Zahlungen der Arbeitgeber an Versicherungen zur Winterbeschäftigungs-Umlage nach Winterbeschäftigungs-Verordnung.- 8) Sozialleistungen der Arbeitgeber direkt an ihre Arbeit nach Aufwendungsausgleichsgesetz.- 10) Anwerbungskosten, vom Arbeitgeber gestellte Berufskleidung.- 11) Ausgleichsabgabe nach "indirekten Kosten" der Internationalen Arbeitsorganisation (ILO).- 13) Gesetzliche Arbeitgeberbeiträge zur Sozialversicherung, Arbeitgeber für Auszubildende, Steuern auf die Lohnsumme oder Beschäftigtenzahl.- 14) Arbeitskosten insgesamt abzüglich Feiertage, Entgeltfortzahlung, unterstellte Sozialbeiträge zur Alters- und Gesundheitsvorsorge von Beamten, Steuern auf die

Arbeitskosten je Vollzeiteinheit in Unternehmen mit ... Arbeitnehmern												Lfd. Nr.
davon mit ... bis ... Arbeitnehmern										50 und mehr		
10 - 49		50 - 249		250 - 499		500 - 999		1000 und mehr				
EUR	%	EUR	%	EUR	%	EUR	%	EUR	%	EUR	%	
53 834	100,00	62 720	100,00	.	.	.	.	52 445	100,00	60 478	100,00	1
53 749	99,84	62 692	99,95	.	.	.	.	52 443	100,00	60 460	99,97	2
/	/	/	/	.	.	.	.	(2)	(0,00)	/	/	3
53 622	99,61	62 371	99,44	.	.	.	.	52 055	99,25	60 155	99,46	4
44 316	82,32	51 087	81,45	.	.	.	.	42 982	81,96	49 480	81,81	5
43 667	81,11	50 713	80,86	.	.	.	.	42 883	81,77	49 146	81,26	6
35 329	65,63	39 633	63,19	.	.	.	.	29 586	56,41	37 567	62,12	7
/	/	(3 933)	(6,27)	.	.	.	.	5 555	10,59	(4 362)	7,21	8
/	/	/	/	.	.	.	.	(2 818)	5,37	(2 192)	(3,63)	9
/	/	/	/	.	.	.	.	24	0,04	/	/	10
5 576	10,36	6 356	10,13	.	.	.	.	4 584	8,74	6 045	10,00	11
4 143	7,69	4 769	7,60	.	.	.	.	3 375	6,43	4 511	7,46	12
1 409	2,62	1 526	2,43	.	.	.	.	1 172	2,23	1 461	2,42	13
/	/	/	/	.	.	.	.	38	0,07	/	/	14
(677)	(1,26)	/	/	.	.	.	.	(3 135)	5,98	(1 124)	(1,86)	15
(669)	(1,24)	(634)	(1,01)	.	.	.	.	407	0,78	(552)	(0,91)	16
/	/	/	/	.	.	.	.	99	0,19	(334)	(0,55)	17
9 307	17,29	11 284	17,99	.	.	.	.	9 072	17,30	10 675	17,65	18
7 626	14,16	8 857	14,12	.	.	.	.	7 482	14,27	8 477	14,02	19
7 206	13,39	8 338	13,29	.	.	.	.	6 174	11,77	7 893	13,05	20
3 529	6,56	4 133	6,59	.	.	.	.	3 200	6,10	3 959	6,55	21
/	/	/	/	.	.	.	.	5	0,01	/	/	22
540	1,00	641	1,02	.	.	.	.	364	0,69	588	0,97	23
2 919	5,42	3 283	5,24	.	.	.	.	2 425	4,62	3 085	5,10	24
(173)	(0,32)	227	0,36	.	.	.	.	149	0,28	212	0,35	25
45	0,08	54	0,09	.	.	.	.	35	0,07	50	0,08	26
/	/	/	/	.	.	.	.	-	-	-	-	27
/	/	/	/	.	.	.	.	1 309	2,50	/	/	28
/	/	/	/	.	.	.	.	735	1,40	/	/	29
/	/	/	/	.	.	.	.	(132)	0,25	/	/	30
/	/	/	/	.	.	.	.	(333)	0,64	(79)	(0,13)	31
/	/	/	/	.	.	.	.	(103)	0,20	/	/	32
/	/	/	/	.	.	.	.	-	-	/	/	33
/	/	/	/	.	.	.	.	5	0,01	/	/	34
(1 536)	2,85	(2 341)	3,73	.	.	.	.	1 570	2,99	2 122	3,51	35
1 324	2,46	1 624	2,59	.	.	.	.	987	1,88	1 511	2,50	36
1 161	2,16	1 437	2,29	.	.	.	.	879	1,68	1 344	2,22	37
(163)	0,30	187	0,30	.	.	.	.	108	0,21	167	0,28	38
/	/	/	/	.	.	.	.	-	-	-	-	39
/	/	/	/	.	.	.	.	577	1,10	/	/	40
/	/	/	/	.	.	.	.	560	1,07	/	/	41
/	/	/	/	.	.	.	.	17	0,03	/	/	42
/	/	/	/	.	.	.	.	6	0,01	/	/	43
/	/	/	/	.	.	.	.	20	0,04	(76)	(0,13)	44
/	/	/	/	.	.	.	.	(211)	0,40	(167)	(0,28)	45
/	/	/	/	.	.	.	.	127	0,24	/	/	46
(42)	(0,08)	80	0,13	.	.	.	.	52	0,10	74	0,12	47
(385)	(0,72)	(471)	(0,75)	.	.	.	.	844	1,61	522	0,86	48
9 519	17,68	11 633	18,55	.	.	.	.	9 463	18,04	10 999	18,19	49
8 718	16,19	10 128	16,15	.	.	.	.	7 233	13,79	9 555	15,80	50
18 505	34,37	23 087	36,81	.	.	.	.	22 859	43,59	22 911	37,88	51
9 982	18,54	11 568	18,44	.	.	.	.	8 385	15,99	10 940	18,09	52
50 518	93,84	60 589	96,60	.	.	.	.	52 181	99,50	58 737	97,12	53
30,68		35,93		.	.	.	.	30,76		35,04		54
28,74		34,68		.	.	.	.	30,60		34,01		55

Entgelt für die geleistete Arbeitszeit (Bruttoverdienst abzüglich Sonderzahlungen, vermögenswirksame Leistungen, Vergütung geleistet werden.- 4) Unbare individuelle Leistungen, Aktienoptionsprogramme, Belegschaftsaktien, Belegschaftseinrichtungen.- Träger oder Bildung von Rückstellungen, um ihren Arbeitnehmern Anspruch auf Sozialleistungen zu sichern.- 7) Arbeitgeberbeiträge nehmer, d. h. ohne Zwischenschaltung eines Versicherungsträgers und ohne Rückstellungen zu bilden.- 9) Beiträge zum U2-Verfahren Schwerbehindertenrecht (Teil 2 SGB IX).- 12) Arbeitskosten insg. abzüglich Bruttoverdienste (D.11). Entspricht den Entgeltfortzahlung, unterstellte Sozialbeiträge zur Alters- und Gesundheitsvorsorge von Beamten, Sozialbeiträge der Entgelt für die geleistete Arbeitszeit.- 15) Gesetzliche Arbeitgeberbeiträge zur Sozialversicherung, Vergütung gesetzlicher Lohnsumme oder Beschäftigtenzahl.-

**Arbeitskosten je Vollzeiteinheit 2016 nach Kostenarten, Wirtschaftszweigen und Unternehmensgrößenklassen**

Deutschland

74 Sonstige freiberufliche, wissenschaftliche und technische Tätigkeiten

Lfd.Nr.	Schlüssel 1)	Kostenart	10 und mehr	
			EUR	%
1		Bruttoarbeitskosten insgesamt .....	57 305	100,00
2	D	Nettoarbeitskosten (Bruttoarbeitskosten abzüglich Lohnsubventionen) .....	57 225	99,86
3	D.5	Lohnsubventionen (dem Arbeitgeber erstattete Lohn- und Gehaltszahlungen) .....	/	/
4	D.1	Arbeitnehmerentgelt .....	56 910	99,31
5	D.11	Bruttoverdienste .....	46 249	80,71
6	D.111	Bruttoverdienste (ohne Auszubildende) .....	45 937	80,16
7	D.11111	Entgelt für die geleistete Arbeitszeit 2) .....	35 355	61,70
8	D.11112	Sonderzahlungen insgesamt 3) .....	/	(7,10)
9		dar.: von persönlichen Leistungen und vom Unternehmenserfolg abhängig .....	/	(2,85)
10	D.1112	Leistungen zur Vermögensbildung der Arbeitnehmer .....	(61)	(0,11)
11	D.1113	Vergütung für nicht gearbeitete Tage .....	5 765	10,06
12		Urlaubsvergütung .....	4 275	7,46
13		Vergütung gesetzlicher Feiertage .....	1 403	2,45
14		Vergütung sonstiger betrieblicher oder tariflicher arbeitsfreier Tage .....	/	(0,15)
15	D.1114	Sachleistungen 4) .....	(686)	(1,20)
16		dar.: unbare individuelle Leistungen 5) .....	(596)	(1,04)
17	D.112	Bruttoverdienste der Auszubildenden .....	/	/
18	D.12	Sozialbeiträge der Arbeitgeber .....	10 662	18,61
19	D.121	Tatsächliche Sozialbeiträge der Arbeitgeber (ohne Auszubildende) 6) .....	8 465	14,77
20	D.1211	Gesetzliche Arbeitgeberbeiträge zur Sozialversicherung .....	7 804	13,62
21		Rentenversicherungsbeiträge .....	3 838	6,70
22		dar.: Aufstockungsbeiträge zur Rentenversicherung im Rahmen der Altersteilzeit .....	/	/
23		Arbeitslosenversicherungsbeiträge .....	591	1,03
24		Kranken- und Pflegeversicherungsbeiträge .....	3 049	5,32
25		Beiträge zur gesetzlichen Unfallversicherung .....	277	0,48
26		Umlage für das Insolvenzgeld .....	49	0,09
27		Sonstige gesetzliche Aufwendungen 7) .....	/	/
28	D.1212	Aufwendungen für die betriebliche Altersversorgung ohne Entgeltumwandlung .....	/	(1,15)
29		Aufwendungen für betriebliche Ruhegeldzusagen .....	/	/
30		Zuwendungen an Pensionskassen .....	/	/
31		Zuwendungen an Unterstützungskassen .....	/	/
32		Beiträge zur Direktversicherung .....	/	/
33		Beiträge an Pensionsfonds .....	/	/
34		Beiträge an den Pensions-Sicherungs-Verein VVaG .....	/	/
35	D.122	Unterstellte Sozialbeiträge der Arbeitgeber (ohne Auszubildende) 8) .....	(2 122)	(3,70)
36	D.1221	Entgeltfortzahlung .....	1 638	2,86
37		Entgeltfortzahlung im Krankheitsfall .....	1 472	2,57
38		Arbeitgeberzuschüsse zum Mutterschaftsgeld 9) .....	166	0,29
39	D.1222	Unterstellte Sozialbeiträge zur Alters- und Gesundheitsvorsorge von Beamten .....	-	-
40	D.1223	Zahlungen an aus dem Unternehmen ausscheidende Arbeitnehmer .....	/	/
41		Entlassungsschadigungen .....	/	/
42		Aufstockungsbeträge zum Bruttoverdienst im Rahmen der Altersteilzeit .....	/	/
43	D.1224	Sonstige freiwillige Sozialleistungen der Arbeitgeber .....	/	/
44	D.123	Sozialbeiträge der Arbeitgeber für Auszubildende .....	/	/
45	D.2	Kosten für die berufliche Aus- und Weiterbildung .....	(248)	(0,43)
46	D.3	Sonstige Aufwendungen 10) .....	/	/
47	D.4	Steuern auf die Lohnsumme oder Beschäftigtenzahl 11) .....	55	(0,10)
48		Nachrichtlich:		
49		Aufwendungen der Arbeitnehmer für betriebliche Altersversorgung .....	(469)	(0,82)
50		Lohnnebenkosten 12) .....	11 056	19,29
51		dar.: gesetzliche Lohnnebenkosten 13) .....	9 572	16,70
52		Personalnebenkosten insgesamt 14) .....	21 950	38,30
53		dar.: gesetzliche Personalnebenkosten 15) .....	10 900	19,02
54		Bruttoarbeitskosten je Vollzeiteinheit einschließlich Auszubildende .....	55 448	96,76
55		Bruttoarbeitskosten je geleistete Stunde der Beschäftigten (ohne Auszubildende) .....	33,26	
		Nettoarbeitskosten je geleistete Stunde der Beschäftigten (einschl. Auszubildende) ..	32,12	

1) Harmonisierter Schlüssel der statistischen Ämter der Europäischen Union nach Verordnung (EG) 1737/2005.- 2) Laufend gezahltes für nicht gearbeitete Tage, Sachleistungen).- 3) Zahlungen, die im Allgemeinen nicht laufend mit jeder Lohn- und Gehaltszahlung  
5) Naturalleistungen, Firmenwagen, Personalrabatte, Job-Tickets und Zinersparnisse.- 6) Zahlungen der Arbeitgeber an Versicherungen zur Winterbeschäftigungs-Umlage nach Winterbeschäftigungs-Verordnung.- 7) Sozialleistungen der Arbeitgeber direkt an ihre Arbeit nach Aufwendungsausgleichsgesetz.- 8) Anwerbkosten, vom Arbeitgeber gestellte Berufskleidung.- 9) Ausgleichsabgabe nach "indirekten Kosten" der Internationalen Arbeitsorganisation (ILO).- 10) Gesetzliche Arbeitgeberbeiträge zur Sozialversicherung, Arbeitgeber für Auszubildende, Steuern auf die Lohnsumme oder Beschäftigtenzahl.- 11) Arbeitskosten insgesamt abzüglich Feiertage, Entgeltfortzahlung, unterstellte Sozialbeiträge zur Alters- und Gesundheitsvorsorge von Beamten, Steuern auf die

Arbeitskosten je Vollzeiteinheit in Unternehmen mit ... Arbeitnehmern												Lfd. Nr.
davon mit ... bis ... Arbeitnehmern										50 und mehr		
10 - 49		50 - 249		250 - 499		500 - 999		1000 und mehr				
EUR	%	EUR	%	EUR	%	EUR	%	EUR	%	EUR	%	
(49 630)	100,00	.	.	(71 898)	100,00	.	.	64 297	100,00	63 181	100,00	1
(49 493)	99,72	.	.	(71 826)	99,90	.	.	64 275	99,97	63 145	99,94	2
/	/	.	.	/	/	.	.	22	0,03	/	/	3
(49 414)	99,56	.	.	(71 426)	99,34	.	.	63 320	98,48	62 650	99,16	4
(40 443)	81,49	.	.	(57 917)	80,55	.	.	50 613	78,72	50 693	80,24	5
(40 056)	80,71	.	.	(57 864)	80,48	.	.	50 392	78,37	50 440	79,83	6
(32 441)	65,37	.	.	(41 404)	57,59	.	.	35 556	55,30	37 585	59,49	7
/	/	.	.	/	/	.	.	6 907	10,74	(5 634)	(8,92)	8
/	/	.	.	/	/	.	.	2 712	4,22	(2 265)	(3,59)	9
/	/	.	.	/	/	.	.	84	0,13	(66)	(0,10)	10
(5 059)	10,19	.	.	(6 990)	(9,72)	.	.	6 432	10,00	6 306	9,98	11
(3 763)	7,58	.	.	(5 116)	(7,12)	.	.	4 742	7,38	4 666	7,39	12
(1 260)	2,54	.	.	(1 786)	(2,48)	.	.	1 389	2,16	1 512	2,39	13
/	/	.	.	/	/	.	.	301	0,47	/	(0,20)	14
/	/	.	.	/	/	.	.	1 414	2,20	(849)	(1,34)	15
/	/	.	.	/	/	.	.	963	1,50	(697)	(1,10)	16
/	/	.	.	/	/	.	.	221	0,34	/	/	17
8 970	18,07	.	.	/	(18,79)	.	.	12 707	19,76	11 957	18,92	18
(7 313)	14,73	.	.	9 249	12,86	.	.	10 012	15,57	9 348	14,80	19
7 038	14,18	.	.	9 072	12,62	.	.	8 596	13,37	8 391	13,28	20
(3 420)	6,89	.	.	4 523	6,29	.	.	4 301	6,69	4 157	6,58	21
/	/	.	.	/	/	.	.	27	0,04	/	/	22
(522)	1,05	.	.	(706)	0,98	.	.	679	1,06	645	1,02	23
2 823	5,69	.	.	3 442	(4,79)	.	.	3 206	4,99	3 223	5,10	24
(230)	(0,46)	.	.	/	/	.	.	356	0,55	312	0,49	25
(43)	0,09	.	.	(57)	0,08	.	.	55	0,09	54	0,09	26
/	/	.	.	/	/	.	.	-	-	-	-	27
/	/	.	.	/	/	.	.	1 416	2,20	/	(1,51)	28
/	/	.	.	/	/	.	.	1 149	1,79	/	/	29
/	/	.	.	/	/	.	.	181	0,28	/	/	30
/	/	.	.	/	/	.	.	56	0,09	/	/	31
/	/	.	.	/	/	.	.	14	0,02	/	/	32
/	/	.	.	/	/	.	.	7	0,01	/	/	33
/	/	.	.	/	/	.	.	9	0,01	/	/	34
(1 569)	(3,16)	.	.	/	/	.	.	2 633	4,09	/	(4,03)	35
1 412	(2,84)	.	.	1 845	(2,57)	.	.	2 283	3,55	1 812	2,87	36
(1 258)	(2,53)	.	.	1 630	(2,27)	.	.	2 144	3,33	1 637	2,59	37
(154)	0,31	.	.	215	(0,30)	.	.	139	0,22	175	0,28	38
/	/	.	.	/	/	.	.	-	-	-	-	39
/	/	.	.	/	/	.	.	338	0,53	/	/	40
/	/	.	.	/	/	.	.	266	0,41	/	/	41
/	/	.	.	/	/	.	.	72	0,11	/	/	42
/	/	.	.	/	/	.	.	12	0,02	/	/	43
/	/	.	.	/	/	.	.	62	0,10	/	/	44
/	/	.	.	/	/	.	.	644	1,00	(354)	(0,56)	45
/	/	.	.	/	/	.	.	281	0,44	(114)	(0,18)	46
(44)	/	.	.	(69)	/	.	.	51	0,08	63	0,10	47
/	/	.	.	/	/	.	.	955	1,49	(573)	(0,91)	48
9 186	18,51	.	.	/	(19,45)	.	.	13 683	21,28	12 488	19,76	49
8 581	17,29	.	.	10 999	15,30	.	.	10 992	17,10	10 330	16,35	50
(17 188)	34,63	.	.	/	(42,41)	.	.	28 741	44,70	25 596	40,51	51
9 753	19,65	.	.	12 771	17,76	.	.	12 319	19,16	11 778	18,64	52
(47 700)	96,11	.	.	(71 549)	99,51	.	.	62 558	97,30	61 451	97,26	53
(28,57)	/	.	.	(41,56)	/	.	.	40,10	/	36,90	/	54
(27,37)	/	.	.	(41,32)	/	.	.	39,05	/	35,86	/	55

Entgelt für die geleistete Arbeitszeit (Bruttoverdienst abzüglich Sonderzahlungen, vermögenswirksame Leistungen, Vergütung geleistet werden.- 4) Unbare individuelle Leistungen, Aktienoptionsprogramme, Belegschaftsaktien, Belegschaftseinrichtungen.- Träger oder Bildung von Rückstellungen, um ihren Arbeitnehmern Anspruch auf Sozialleistungen zu sichern.- 7) Arbeitgeberbeiträge nehmer, d. h. ohne Zwischenschaltung eines Versicherungsträgers und ohne Rückstellungen zu bilden.- 9) Beiträge zum U2-Verfahren Schwerbehindertenrecht (Teil 2 SGB IX).- 12) Arbeitskosten insg. abzüglich Bruttoverdienste (D.11). Entspricht den Entgeltfortzahlung, unterstellte Sozialbeiträge zur Alters- und Gesundheitsvorsorge von Beamten, Sozialbeiträge der Entgelt für die geleistete Arbeitszeit.- 15) Gesetzliche Arbeitgeberbeiträge zur Sozialversicherung, Vergütung gesetzlicher Lohnsumme oder Beschäftigtenzahl.-

**Arbeitskosten je Vollzeiteinheit 2016 nach Kostenarten, Wirtschaftszweigen und Unternehmensgrößenklassen**

Deutschland

75 Veterinärwesen

Lfd.Nr.	Schlüssel 1)	Kostenart	10 und mehr	
			EUR	%
1		Bruttoarbeitskosten insgesamt .....	45 336	100,00
2	D	Nettoarbeitskosten (Bruttoarbeitskosten abzüglich Lohnsubventionen) .....	44 924	99,09
3	D.5	Lohnsubventionen (dem Arbeitgeber erstattete Lohn- und Gehaltszahlungen) .....	/	/
4	D.1	Arbeitnehmerentgelt .....	44 958	99,17
5	D.11	Bruttoverdienste .....	35 619	78,57
6	D.111	Bruttoverdienste (ohne Auszubildende) .....	34 019	75,04
7	D.11111	Entgelt für die geleistete Arbeitszeit 2) .....	28 019	61,80
8	D.11112	Sonderzahlungen insgesamt 3) .....	(1 278)	(2,82)
9		dar.: von persönlichen Leistungen und vom Unternehmenserfolg abhängig .....	/	/
10	D.1112	Leistungen zur Vermögensbildung der Arbeitnehmer .....	(52)	(0,12)
11	D.1113	Vergütung für nicht gearbeitete Tage .....	4 502	9,93
12		Urlaubsvergütung .....	3 344	7,38
13		Vergütung gesetzlicher Feiertage .....	1 116	2,46
14		Vergütung sonstiger betrieblicher oder tariflicher arbeitsfreier Tage .....	(41)	(0,09)
15	D.1114	Sachleistungen 4) .....	/	/
16		dar.: unbare individuelle Leistungen 5) .....	/	/
17	D.112	Bruttoverdienste der Auszubildenden .....	1 600	3,53
18	D.12	Sozialbeiträge der Arbeitgeber .....	9 339	20,60
19	D.121	Tatsächliche Sozialbeiträge der Arbeitgeber (ohne Auszubildende) 6) .....	7 485	16,51
20	D.1211	Gesetzliche Arbeitgeberbeiträge zur Sozialversicherung .....	7 068	15,59
21		Rentenversicherungsbeiträge .....	3 117	6,87
22		dar.: Aufstockungsbeiträge zur Rentenversicherung im Rahmen der Altersteilzeit .....	(3)	(0,01)
23		Arbeitslosenversicherungsbeiträge .....	484	1,07
24		Kranken- und Pflegeversicherungsbeiträge .....	2 734	6,03
25		Beiträge zur gesetzlichen Unfallversicherung .....	691	1,52
26		Umlage für das Insolvenzgeld .....	42	0,09
27		Sonstige gesetzliche Aufwendungen 7) .....	-	-
28	D.1212	Aufwendungen für die betriebliche Altersversorgung ohne Entgeltumwandlung .....	(417)	0,92
29		Aufwendungen für betriebliche Ruhegeldzusagen .....	/	/
30		Zuwendungen an Pensionskassen .....	(243)	(0,54)
31		Zuwendungen an Unterstützungskassen .....	/	/
32		Beiträge zur Direktversicherung .....	(158)	(0,35)
33		Beiträge an Pensionsfonds .....	/	/
34		Beiträge an den Pensions-Sicherungs-Verein VVaG .....	/	/
35	D.122	Unterstellte Sozialbeiträge der Arbeitgeber (ohne Auszubildende) 8) .....	1 447	3,19
36	D.1221	Entgeltfortzahlung .....	1 379	3,04
37		Entgeltfortzahlung im Krankheitsfall .....	1 235	2,72
38		Arbeitgeberzuschüsse zum Mutterschaftsgeld 9) .....	144	0,32
39	D.1222	Unterstellte Sozialbeiträge zur Alters- und Gesundheitsvorsorge von Beamten .....	-	-
40	D.1223	Zahlungen an aus dem Unternehmen ausscheidende Arbeitnehmer .....	/	/
41		Entlassungsschadigungen .....	/	/
42		Aufstockungsbeträge zum Bruttoverdienst im Rahmen der Altersteilzeit .....	(14)	(0,03)
43	D.1224	Sonstige freiwillige Sozialleistungen der Arbeitgeber .....	(4)	(0,01)
44	D.123	Sozialbeiträge der Arbeitgeber für Auszubildende .....	407	0,90
45	D.2	Kosten für die berufliche Aus- und Weiterbildung .....	(293)	(0,65)
46	D.3	Sonstige Aufwendungen 10) .....	(65)	(0,14)
47	D.4	Steuern auf die Lohnsumme oder Beschäftigtenzahl 11) .....	20	0,04
48		Nachrichtlich:		
49		Aufwendungen der Arbeitnehmer für betriebliche Altersversorgung .....	/	/
50		Lohnnebenkosten 12) .....	9 717	21,43
51		dar.: gesetzliche Lohnnebenkosten 13) .....	8 874	19,57
52		Personalnebenkosten insgesamt 14) .....	17 317	38,20
53		dar.: gesetzliche Personalnebenkosten 15) .....	9 583	21,14
54		Bruttoarbeitskosten je Vollzeiteinheit einschließlich Auszubildende .....	38 731	85,43
55		Bruttoarbeitskosten je geleistete Stunde der Beschäftigten (ohne Auszubildende) .....	25,51	
55		Nettoarbeitskosten je geleistete Stunde der Beschäftigten (einschl. Auszubildende) ..	21,58	

1) Harmonisierter Schlüssel der statistischen Ämter der Europäischen Union nach Verordnung (EG) 1737/2005.- 2) Laufend gezahltes für nicht gearbeitete Tage, Sachleistungen).- 3) Zahlungen, die im Allgemeinen nicht laufend mit jeder Lohn- und Gehaltszahlung 5) Naturalleistungen, Firmenwagen, Personalrabatte, Job-Tickets und Zinnersparnisse.- 6) Zahlungen der Arbeitgeber an Versicherungen zur Winterbeschäftigungs-Umlage nach Winterbeschäftigungs-Verordnung.- 8) Sozialleistungen der Arbeitgeber direkt an ihre Arbeit nach Aufwendungsausgleichsgesetz.- 10) Anwerbungskosten, vom Arbeitgeber gestellte Berufskleidung.- 11) Ausgleichsabgabe nach "indirekten Kosten" der Internationalen Arbeitsorganisation (ILO).- 13) Gesetzliche Arbeitgeberbeiträge zur Sozialversicherung, Arbeitgeber für Auszubildende, Steuern auf die Lohnsumme oder Beschäftigtenzahl.- 14) Arbeitskosten insgesamt abzüglich Feiertage, Entgeltfortzahlung, unterstellte Sozialbeiträge zur Alters- und Gesundheitsvorsorge von Beamten, Steuern auf die

Arbeitskosten je Vollzeiteinheit in Unternehmen mit ... Arbeitnehmern												Lfd. Nr.
davon mit ... bis ... Arbeitnehmern										50 und mehr		
10 - 49		50 - 249		250 - 499		500 - 999		1000 und mehr				
EUR	%	EUR	%	EUR	%	EUR	%	EUR	%	EUR	%	
43 908	100,00	.	.	.	.	-	-	-	-	49 558	100,00	1
43 387	98,81	.	.	.	.	-	-	-	-	49 470	99,82	2
/	/	.	.	.	.	-	-	-	-	(88)	(0,18)	3
43 550	99,18	.	.	.	.	-	-	-	-	49 121	99,12	4
34 589	78,78	.	.	.	.	-	-	-	-	38 666	78,02	5
32 851	74,82	.	.	.	.	-	-	-	-	37 473	75,61	6
27 236	62,03	.	.	.	.	-	-	-	-	30 334	61,21	7
(1 083)	(2,47)	.	.	.	.	-	-	-	-	(1 855)	(3,74)	8
/	/	.	.	.	.	-	-	-	-	/	/	9
(57)	(0,13)	.	.	.	.	-	-	-	-	/	/	10
4 339	9,88	.	.	.	.	-	-	-	-	4 984	10,06	11
3 245	7,39	.	.	.	.	-	-	-	-	3 638	7,34	12
1 072	2,44	.	.	.	.	-	-	-	-	1 247	2,52	13
/	/	.	.	.	.	-	-	-	-	(98)	(0,20)	14
/	/	.	.	.	.	-	-	-	-	/	/	15
/	/	.	.	.	.	-	-	-	-	/	/	16
1 738	3,96	.	.	.	.	-	-	-	-	(1 193)	(2,41)	17
8 961	20,41	.	.	.	.	-	-	-	-	10 456	21,10	18
7 275	16,57	.	.	.	.	-	-	-	-	8 106	16,36	19
7 030	16,01	.	.	.	.	-	-	-	-	7 180	14,49	20
3 093	7,04	.	.	.	.	-	-	-	-	3 187	6,43	21
/	/	.	.	.	.	-	-	-	-	11	0,02	22
469	1,07	.	.	.	.	-	-	-	-	531	1,07	23
2 710	6,17	.	.	.	.	-	-	-	-	2 806	5,66	24
717	1,63	.	.	.	.	-	-	-	-	(613)	(1,24)	25
41	0,09	.	.	.	.	-	-	-	-	(43)	(0,09)	26
-	-	.	.	.	.	-	-	-	-	-	-	27
/	/	.	.	.	.	-	-	-	-	926	1,87	28
/	/	.	.	.	.	-	-	-	-	-	-	29
/	/	.	.	.	.	-	-	-	-	656	1,32	30
/	/	.	.	.	.	-	-	-	-	12	0,02	31
(124)	(0,28)	.	.	.	.	-	-	-	-	258	0,52	32
/	/	.	.	.	.	-	-	-	-	-	-	33
/	/	.	.	.	.	-	-	-	-	-	-	34
1 250	2,85	.	.	.	.	-	-	-	-	2 031	4,10	35
1 215	2,77	.	.	.	.	-	-	-	-	1 866	3,77	36
1 072	2,44	.	.	.	.	-	-	-	-	(1 718)	3,47	37
143	0,33	.	.	.	.	-	-	-	-	148	0,30	38
-	-	.	.	.	.	-	-	-	-	-	-	39
/	/	.	.	.	.	-	-	-	-	(150)	(0,30)	40
/	/	.	.	.	.	-	-	-	-	/	/	41
/	/	.	.	.	.	-	-	-	-	45	0,09	42
/	/	.	.	.	.	-	-	-	-	14	0,03	43
436	0,99	.	.	.	.	-	-	-	-	(319)	(0,64)	44
(293)	(0,67)	.	.	.	.	-	-	-	-	/	/	45
/	/	.	.	.	.	-	-	-	-	/	/	46
/	/	.	.	.	.	-	-	-	-	45	0,09	47
/	/	.	.	.	.	-	-	-	-	(231)	(0,47)	48
9 319	21,22	.	.	.	.	-	-	-	-	10 892	21,98	49
8 693	19,80	.	.	.	.	-	-	-	-	9 410	18,99	50
16 673	37,97	.	.	.	.	-	-	-	-	19 224	38,79	51
9 328	21,24	.	.	.	.	-	-	-	-	10 339	20,86	52
37 078	84,44	.	.	.	.	-	-	-	-	43 855	88,49	53
24,77		.	.	.	.	-	-	-	-	27,69		54
20,65		.	.	.	.	-	-	-	-	24,41		55

Entgelt für die geleistete Arbeitszeit (Bruttoverdienst abzüglich Sonderzahlungen, vermögenswirksame Leistungen, Vergütung geleistet werden.- 4) Unbare individuelle Leistungen, Aktienoptionsprogramme, Belegschaftsaktien, Belegschaftseinrichtungen.- Träger oder Bildung von Rückstellungen, um ihren Arbeitnehmern Anspruch auf Sozialleistungen zu sichern.- 7) Arbeitgeberbeiträge nehmer, d. h. ohne Zwischenschaltung eines Versicherungsträgers und ohne Rückstellungen zu bilden.- 9) Beiträge zum U2-Verfahren Schwerbehindertenrecht (Teil 2 SGB IX).- 12) Arbeitskosten insg. abzüglich Bruttoverdienste (D.11). Entspricht den Entgeltfortzahlung, unterstellte Sozialbeiträge zur Alters- und Gesundheitsvorsorge von Beamten, Sozialbeiträge der Entgelt für die geleistete Arbeitszeit.- 15) Gesetzliche Arbeitgeberbeiträge zur Sozialversicherung, Vergütung gesetzlicher Lohnsumme oder Beschäftigtenzahl.-

Arbeitskosten je Vollzeiteinheit 2016 nach Kostenarten, Wirtschaftszweigen und Unternehmensgrößenklassen

Deutschland

N Erbringung von sonstigen wirtschaftlichen Dienstleistungen

Lfd.Nr.	Schlüssel 1)	Kostenart	10 und mehr	
			EUR	%
1		Bruttoarbeitskosten insgesamt .....	35 252	100,00
2	D	Nettoarbeitskosten (Bruttoarbeitskosten abzüglich Lohnsubventionen) .....	35 214	99,89
3	D.5	Lohnsubventionen (dem Arbeitgeber erstattete Lohn- und Gehaltszahlungen) .....	(38)	(0,11)
4	D.1	Arbeitnehmerentgelt .....	35 059	99,45
5	D.11	Bruttoverdienste .....	27 678	78,51
6	D.111	Bruttoverdienste (ohne Auszubildende) .....	27 538	78,12
7	D.11111	Entgelt für die geleistete Arbeitszeit 2) .....	22 486	63,79
8	D.11112	Sonderzahlungen insgesamt 3) .....	1 240	3,52
9		dar.: von persönlichen Leistungen und vom Unternehmenserfolg abhängig .....	(442)	(1,25)
10	D.1112	Leistungen zur Vermögensbildung der Arbeitnehmer .....	28	0,08
11	D.1113	Vergütung für nicht gearbeitete Tage .....	3 532	10,02
12		Urlaubsvergütung .....	2 570	7,29
13		Vergütung gesetzlicher Feiertage .....	891	2,53
14		Vergütung sonstiger betrieblicher oder tariflicher arbeitsfreier Tage .....	(71)	(0,20)
15	D.1114	Sachleistungen 4) .....	252	0,71
16		dar.: unbare individuelle Leistungen 5) .....	229	0,65
17	D.112	Bruttoverdienste der Auszubildenden .....	140	0,40
18	D.12	Sozialbeiträge der Arbeitgeber .....	7 381	20,94
19	D.121	Tatsächliche Sozialbeiträge der Arbeitgeber (ohne Auszubildende) 6) .....	5 965	16,92
20	D.1211	Gesetzliche Arbeitgeberbeiträge zur Sozialversicherung .....	5 799	16,45
21		Rentenversicherungsbeiträge .....	2 578	7,31
22		dar.: Aufstockungsbeiträge zur Rentenversicherung im Rahmen der Altersteilzeit .....	(4)	(0,01)
23		Arbeitslosenversicherungsbeiträge .....	376	1,07
24		Kranken- und Pflegeversicherungsbeiträge .....	2 243	6,36
25		Beiträge zur gesetzlichen Unfallversicherung .....	560	1,59
26		Umlage für das Insolvenzgeld .....	35	0,10
27		Sonstige gesetzliche Aufwendungen 7) .....	/	/
28	D.1212	Aufwendungen für die betriebliche Altersversorgung ohne Entgeltumwandlung .....	(165)	(0,47)
29		Aufwendungen für betriebliche Ruhegeldzusagen .....	(61)	(0,17)
30		Zuwendungen an Pensionskassen .....	/	/
31		Zuwendungen an Unterstützungskassen .....	/	/
32		Beiträge zur Direktversicherung .....	(31)	(0,09)
33		Beiträge an Pensionsfonds .....	(7)	(0,02)
34		Beiträge an den Pensions-Sicherungs-Verein VVaG .....	(1)	(0,00)
35	D.122	Unterstellte Sozialbeiträge der Arbeitgeber (ohne Auszubildende) 8) .....	1 382	3,92
36	D.1221	Entgeltfortzahlung .....	1 258	3,57
37		Entgeltfortzahlung im Krankheitsfall .....	1 145	3,25
38		Arbeitgeberzuschüsse zum Mutterschaftsgeld 9) .....	113	0,32
39	D.1222	Unterstellte Sozialbeiträge zur Alters- und Gesundheitsvorsorge von Beamten .....	-	-
40	D.1223	Zahlungen an aus dem Unternehmen ausscheidende Arbeitnehmer .....	(121)	(0,34)
41		Entlassungsschadensleistungen .....	(110)	(0,31)
42		Aufstockungsbeträge zum Bruttoverdienst im Rahmen der Altersteilzeit .....	(11)	(0,03)
43	D.1224	Sonstige freiwillige Sozialleistungen der Arbeitgeber .....	/	/
44	D.123	Sozialbeiträge der Arbeitgeber für Auszubildende .....	34	0,10
45	D.2	Kosten für die berufliche Aus- und Weiterbildung .....	71	0,20
46	D.3	Sonstige Aufwendungen 10) .....	(60)	(0,17)
47	D.4	Steuern auf die Lohnsumme oder Beschäftigtenzahl 11) .....	62	0,18
48		Nachrichtlich: Aufwendungen der Arbeitnehmer für betriebliche Altersversorgung .....	94	0,27
49		Lohnnebenkosten 12) .....	7 574	21,49
50		dar.: gesetzliche Lohnnebenkosten 13) .....	7 154	20,29
51		Personalnebenkosten insgesamt 14) .....	12 766	36,21
52		dar.: gesetzliche Personalnebenkosten 15) .....	8 010	22,72
53		Bruttoarbeitskosten je Vollzeiteinheit einschließlich Auszubildende .....	34 808	98,74
54		Bruttoarbeitskosten je geleistete Stunde der Beschäftigten (ohne Auszubildende) .....	21,13	
55		Nettoarbeitskosten je geleistete Stunde der Beschäftigten (einschl. Auszubildende) ..	20,83	

1) Harmonisierter Schlüssel der statistischen Ämter der Europäischen Union nach Verordnung (EG) 1737/2005.- 2) Laufend gezahltes für nicht gearbeitete Tage, Sachleistungen).- 3) Zahlungen, die im Allgemeinen nicht laufend mit jeder Lohn- und Gehaltszahlung  
5) Naturalleistungen, Firmenwagen, Personalrabatte, Job-Tickets und Zinsersparnisse.- 6) Zahlungen der Arbeitgeber an Versicherungen zur Winterbeschäftigungs-Umlage nach Winterbeschäftigungs-Verordnung.- 8) Sozialleistungen der Arbeitgeber direkt an ihre Arbeit nach Aufwendungsausgleichsgesetz.- 10) Anwerbungskosten, vom Arbeitgeber gestellte Berufskleidung.- 11) Ausgleichsabgabe nach "indirekten Kosten" der Internationalen Arbeitsorganisation (ILO).- 13) Gesetzliche Arbeitgeberbeiträge zur Sozialversicherung, Arbeitgeber für Auszubildende, Steuern auf die Lohnsumme oder Beschäftigtenzahl.- 14) Arbeitskosten insgesamt abzüglich Feiertage, Entgeltfortzahlung, unterstellte Sozialbeiträge zur Alters- und Gesundheitsvorsorge von Beamten, Steuern auf die

Arbeitskosten je Vollzeiteinheit in Unternehmen mit ... Arbeitnehmern												Lfd. Nr.
davon mit ... bis ... Arbeitnehmern										50 und mehr		
10 - 49		50 - 249		250 - 499		500 - 999		1000 und mehr				
EUR	%	EUR	%	EUR	%	EUR	%	EUR	%	EUR	%	
39 609	100,00	34 217	100,00	32 313	100,00	38 766	100,00	34 503	100,00	34 610	100,00	1
39 513	99,76	34 175	99,88	32 286	99,92	38 743	99,94	34 479	99,93	34 580	99,91	2
/	/	/	/	/	/	/	/	24	0,07	(30)	(0,09)	3
39 471	99,65	34 040	99,48	32 115	99,39	38 549	99,44	34 285	99,37	34 409	99,42	4
31 705	80,04	27 014	78,95	25 388	78,57	30 437	78,51	26 727	77,46	27 085	78,26	5
31 406	79,29	26 885	78,57	25 271	78,21	30 321	78,22	26 622	77,16	26 968	77,92	6
25 613	64,66	22 303	65,18	20 996	64,98	24 100	62,17	21 539	62,43	22 025	63,64	7
/	/	(880)	(2,57)	(877)	(2,72)	/	/	1 415	4,10	1 238	3,58	8
/	/	(274)	(0,80)	/	/	/	/	365	1,06	(407)	(1,18)	9
(46)	(0,12)	(25)	(0,07)	/	/	/	/	(23)	(0,07)	(25)	(0,07)	10
4 070	10,28	3 462	10,12	3 226	9,98	3 888	10,03	3 396	9,84	3 453	9,98	11
3 000	7,57	2 499	7,30	2 347	7,26	2 865	7,39	2 459	7,13	2 507	7,24	12
1 020	2,57	885	2,59	834	2,58	968	2,50	844	2,45	872	2,52	13
/	/	/	/	/	/	/	/	93	0,27	(75)	(0,22)	14
(423)	(1,07)	(214)	(0,63)	(148)	(0,46)	/	(0,76)	249	0,72	226	0,65	15
(417)	(1,05)	(203)	(0,59)	(134)	(0,41)	/	(0,63)	217	0,63	202	0,58	16
/	/	(130)	(0,38)	/	/	(115)	(0,30)	105	0,30	116	0,34	17
7 766	19,61	7 026	20,53	6 727	20,82	8 113	20,93	7 558	21,91	7 324	21,16	18
6 362	16,06	5 781	16,89	5 462	16,90	6 431	16,59	6 026	17,47	5 906	17,06	19
6 183	15,61	5 633	16,46	5 340	16,52	6 149	15,86	5 874	17,02	5 743	16,59	20
2 802	7,08	2 531	7,40	2 391	7,40	2 823	7,28	2 527	7,32	2 544	7,35	21
/	/	/	/	/	/	/	/	7	0,02	(5)	(0,01)	22
416	1,05	358	1,05	344	1,06	415	1,07	376	1,09	370	1,07	23
2 434	6,15	2 204	6,44	2 081	6,44	2 430	6,27	2 209	6,40	2 215	6,40	24
452	1,14	494	1,44	(491)	(1,52)	(447)	(1,15)	728	2,11	575	1,66	25
36	0,09	/	/	30	0,09	35	0,09	34	0,10	(35)	(0,10)	26
/	/	/	/	/	/	(0)	(0,00)	0	0,00	/	/	27
/	/	/	/	/	/	/	/	152	0,44	(163)	(0,47)	28
/	/	/	/	/	/	/	/	87	0,25	(65)	(0,19)	29
/	/	/	/	/	/	/	/	26	0,08	/	/	30
/	/	/	/	/	/	/	/	9	0,03	/	/	31
/	/	/	/	/	/	/	/	12	0,03	(24)	(0,07)	32
/	/	/	/	/	/	/	/	18	0,05	7	0,02	33
/	/	/	/	/	/	/	/	1	0,00	(1)	(0,00)	34
(1 331)	(3,36)	1 213	3,54	1 237	3,83	1 655	4,27	1 505	4,36	1 389	4,01	35
1 209	3,05	1 122	3,28	1 166	3,61	1 469	3,79	1 352	3,92	1 265	3,66	36
1 087	2,74	1 015	2,97	1 064	3,29	(1 347)	3,48	1 234	3,58	1 153	3,33	37
122	0,31	106	0,31	102	0,32	122	0,31	118	0,34	112	0,32	38
/	/	/	/	/	/	/	/	/	/	/	/	39
/	/	/	/	/	/	/	/	151	0,44	121	0,35	40
/	/	/	/	/	/	/	/	131	0,38	109	0,31	41
/	/	/	/	/	/	/	/	20	0,06	(12)	(0,03)	42
/	/	/	/	/	/	/	/	2	0,01	/	/	43
/	/	(32)	(0,09)	/	/	(27)	(0,07)	27	0,08	29	0,08	44
/	/	(57)	(0,17)	/	/	/	/	88	0,25	73	0,21	45
/	/	(58)	(0,17)	/	/	/	/	57	0,17	(62)	(0,18)	46
(33)	(0,08)	62	0,18	67	0,21	58	(0,15)	72	0,21	66	0,19	47
(171)	(0,43)	(96)	(0,28)	/	/	(122)	(0,32)	64	0,19	82	0,24	48
7 904	19,96	7 202	21,05	6 925	21,43	8 329	21,49	7 776	22,54	7 525	21,74	49
7 499	18,93	6 849	20,02	6 601	20,43	7 703	19,87	7 325	21,23	7 103	20,52	50
13 996	35,34	11 914	34,82	11 317	35,02	(14 666)	37,83	12 963	37,57	12 585	36,36	51
8 445	21,32	7 702	22,51	7 407	22,92	8 644	22,30	8 142	23,60	7 946	22,96	52
38 495	97,19	33 804	98,79	31 973	98,95	38 376	99,00	34 199	99,12	34 254	98,97	53
23,19	/	20,27	/	19,47	/	22,85	/	21,14	/	20,81	/	54
22,48	/	19,99	/	19,25	/	22,60	/	20,94	/	20,58	/	55

Entgelt für die geleistete Arbeitszeit (Bruttoverdienst abzüglich Sonderzahlungen, vermögenswirksame Leistungen, Vergütung geleistet werden.- 4) Unbare individuelle Leistungen, Aktienoptionsprogramme, Belegschaftsaktien, Belegschaftseinrichtungen.- Träger oder Bildung von Rückstellungen, um ihren Arbeitnehmern Anspruch auf Sozialleistungen zu sichern.- 7) Arbeitgeberbeiträge nehmer, d. h. ohne Zwischenschaltung eines Versicherungsträgers und ohne Rückstellungen zu bilden.- 9) Beiträge zum U2-Verfahren Schwerbehindertenrecht (Teil 2 SGB IX).- 12) Arbeitskosten insg. abzüglich Bruttoverdienste (D.11). Entspricht den Entgeltfortzahlung, unterstellte Sozialbeiträge zur Alters- und Gesundheitsvorsorge von Beamten, Sozialbeiträge der Entgelt für die geleistete Arbeitszeit.- 15) Gesetzliche Arbeitgeberbeiträge zur Sozialversicherung, Vergütung gesetzlicher Lohnsumme oder Beschäftigtenzahl.-



**Arbeitskosten je Vollzeiteinheit 2016 nach Kostenarten, Wirtschaftszweigen und Unternehmensgrößenklassen**

Deutschland

77 Vermietung von beweglichen Sachen

Lfd.Nr.	Schlüssel 1)	Kostenart	10 und mehr	
			EUR	%
1		Bruttoarbeitskosten insgesamt .....	52 800	100,00
2	D	Nettoarbeitskosten (Bruttoarbeitskosten abzüglich Lohnsubventionen) .....	52 758	99,92
3	D.5	Lohnsubventionen (dem Arbeitgeber erstattete Lohn- und Gehaltszahlungen) .....	/	/
4	D.1	Arbeitnehmerentgelt .....	52 467	99,37
5	D.11	Bruttoverdienste .....	42 174	79,88
6	D.111	Bruttoverdienste (ohne Auszubildende) .....	41 829	79,22
7	D.11111	Entgelt für die geleistete Arbeitszeit 2) .....	32 023	60,65
8	D.11112	Sonderzahlungen insgesamt 3) .....	(3 636)	(6,89)
9		dar.: von persönlichen Leistungen und vom Unternehmenserfolg abhängig .....	(1 473)	(2,79)
10	D.1112	Leistungen zur Vermögensbildung der Arbeitnehmer .....	(75)	(0,14)
11	D.1113	Vergütung für nicht gearbeitete Tage .....	5 185	9,82
12		Urlaubsvergütung .....	3 843	7,28
13		Vergütung gesetzlicher Feiertage .....	1 270	2,41
14		Vergütung sonstiger betrieblicher oder tariflicher arbeitsfreier Tage .....	(72)	(0,14)
15	D.1114	Sachleistungen 4) .....	911	1,73
16		dar.: unbare individuelle Leistungen 5) .....	(847)	(1,60)
17	D.112	Bruttoverdienste der Auszubildenden .....	(345)	(0,65)
18	D.12	Sozialbeiträge der Arbeitgeber .....	10 292	19,49
19	D.121	Tatsächliche Sozialbeiträge der Arbeitgeber (ohne Auszubildende) 6) .....	8 086	15,31
20	D.1211	Gesetzliche Arbeitgeberbeiträge zur Sozialversicherung .....	7 679	14,54
21		Rentenversicherungsbeiträge .....	3 620	6,86
22		dar.: Aufstockungsbeiträge zur Rentenversicherung im Rahmen der Altersteilzeit .....	/	/
23		Arbeitslosenversicherungsbeiträge .....	543	1,03
24		Kranken- und Pflegeversicherungsbeiträge .....	2 999	5,68
25		Beiträge zur gesetzlichen Unfallversicherung .....	466	0,88
26		Umlage für das Insolvenzgeld .....	47	0,09
27		Sonstige gesetzliche Aufwendungen 7) .....	/	/
28	D.1212	Aufwendungen für die betriebliche Altersversorgung ohne Entgeltumwandlung .....	(407)	(0,77)
29		Aufwendungen für betriebliche Ruhegeldzusagen .....	(195)	(0,37)
30		Zuwendungen an Pensionskassen .....	/	/
31		Zuwendungen an Unterstützungskassen .....	/	/
32		Beiträge zur Direktversicherung .....	(117)	(0,22)
33		Beiträge an Pensionsfonds .....	(5)	(0,01)
34		Beiträge an den Pensions-Sicherungs-Verein VVaG .....	(1)	0,00
35	D.122	Unterstellte Sozialbeiträge der Arbeitgeber (ohne Auszubildende) 8) .....	2 118	4,01
36	D.1221	Entgeltfortzahlung .....	1 683	3,19
37		Entgeltfortzahlung im Krankheitsfall .....	1 530	2,90
38		Arbeitgeberzuschüsse zum Mutterschaftsgeld 9) .....	153	0,29
39	D.1222	Unterstellte Sozialbeiträge zur Alters- und Gesundheitsvorsorge von Beamten .....	-	-
40	D.1223	Zahlungen an aus dem Unternehmen ausscheidende Arbeitnehmer .....	/	/
41		Entlassungsschadigungen .....	/	/
42		Aufstockungsbeträge zum Bruttoverdienst im Rahmen der Altersteilzeit .....	(26)	(0,05)
43	D.1224	Sonstige freiwillige Sozialleistungen der Arbeitgeber .....	/	/
44	D.123	Sozialbeiträge der Arbeitgeber für Auszubildende .....	(89)	(0,17)
45	D.2	Kosten für die berufliche Aus- und Weiterbildung .....	(191)	(0,36)
46	D.3	Sonstige Aufwendungen 10) .....	(105)	(0,20)
47	D.4	Steuern auf die Lohnsumme oder Beschäftigtenzahl 11) .....	38	0,07
48		Nachrichtlich:		
48		Aufwendungen der Arbeitnehmer für betriebliche Altersversorgung .....	(277)	(0,52)
49		Lohnnebenkosten 12) .....	10 626	20,12
50		dar.: gesetzliche Lohnnebenkosten 13) .....	9 488	17,97
51		Personalnebenkosten insgesamt 14) .....	20 777	39,35
52		dar.: gesetzliche Personalnebenkosten 15) .....	10 670	20,21
53		Bruttoarbeitskosten je Vollzeiteinheit einschließlich Auszubildende .....	51 214	97,00
54		Bruttoarbeitskosten je geleistete Stunde der Beschäftigten (ohne Auszubildende) .....	30,01	
55		Nettoarbeitskosten je geleistete Stunde der Beschäftigten (einschl. Auszubildende) ..	29,10	

1) Harmonisierter Schlüssel der statistischen Ämter der Europäischen Union nach Verordnung (EG) 1737/2005.- 2) Laufend gezahltes für nicht gearbeitete Tage, Sachleistungen).- 3) Zahlungen, die im Allgemeinen nicht laufend mit jeder Lohn- und Gehaltszahlung  
5) Naturalleistungen, Firmenwagen, Personalrabatte, Job-Tickets und Zinsersparnisse.- 6) Zahlungen der Arbeitgeber an Versicherungen zur Winterbeschäftigungs-Umlage nach Winterbeschäftigungs-Verordnung.- 8) Sozialleistungen der Arbeitgeber direkt an ihre Arbeit nach Aufwendungsausgleichsgesetz.- 10) Anwerbungskosten, vom Arbeitgeber gestellte Berufskleidung.- 11) Ausgleichsabgabe nach "indirekten Kosten" der Internationalen Arbeitsorganisation (ILO).- 13) Gesetzliche Arbeitgeberbeiträge zur Sozialversicherung, Arbeitgeber für Auszubildende, Steuern auf die Lohnsumme oder Beschäftigtenzahl.- 14) Arbeitskosten insgesamt abzüglich Feiertage, Entgeltfortzahlung, unterstellte Sozialbeiträge zur Alters- und Gesundheitsvorsorge von Beamten, Steuern auf die

Arbeitskosten je Vollzeiteinheit in Unternehmen mit ... Arbeitnehmern												Lfd. Nr.
davon mit ... bis ... Arbeitnehmern										50 und mehr		
10 - 49		50 - 249		250 - 499		500 - 999		1000 und mehr				
EUR	%	EUR	%	EUR	%	EUR	%	EUR	%	EUR	%	
49 070	100,00	52 956	100,00	(54 150)	100,00	49 053	100,00	60 453	100,00	54 650	100,00	1
48 988	99,83	52 910	99,91	(54 129)	99,96	49 051	100,00	60 448	99,99	54 628	99,96	2
/	/	/	/	/	/	/	/	5	0,01	/	/	3
48 886	99,62	52 663	99,45	(53 471)	98,75	48 718	99,32	60 001	99,25	54 243	99,25	4
39 552	80,60	42 787	80,80	(43 145)	79,68	(38 618)	78,73	47 505	78,58	43 475	79,55	5
39 247	79,98	42 505	80,27	(42 692)	78,84	38 268	78,01	47 074	77,87	43 110	78,88	6
30 718	62,60	33 667	63,58	(32 735)	60,45	28 757	58,62	33 856	56,00	32 670	59,78	7
/	/	/	(4,93)	/	/	(3 710)	(7,56)	6 274	10,38	4 037	7,39	8
/	/	/	/	/	/	/	/	1 895	3,13	(1 561)	(2,86)	9
/	/	/	/	/	(0,18)	45	0,09	89	0,15	73	0,13	10
4 833	9,85	5 342	10,09	(5 554)	10,26	(4 808)	9,80	5 626	9,31	5 360	9,81	11
3 580	7,30	3 962	7,48	(4 111)	7,59	(3 548)	7,23	4 182	6,92	3 974	7,27	12
1 231	2,51	1 341	2,53	(1 376)	2,54	(1 149)	2,34	1 271	2,10	1 290	2,36	13
/	/	/	/	/	/	110	(0,23)	173	0,29	(97)	(0,18)	14
/	/	(818)	(1,54)	/	(1,58)	(947)	1,93	1 229	2,03	970	1,77	15
/	/	(806)	(1,52)	/	(1,44)	(900)	1,84	1 005	1,66	878	1,61	16
/	/	/	(0,53)	/	/	/	/	431	0,71	(365)	(0,67)	17
9 334	19,02	9 876	18,65	10 326	19,07	10 101	20,59	12 496	20,67	10 768	19,70	18
7 488	15,26	7 704	14,55	7 911	14,61	8 144	16,60	9 600	15,88	8 383	15,34	19
7 219	14,71	7 474	14,11	7 706	14,23	7 521	15,33	8 776	14,52	7 907	14,47	20
3 346	6,82	3 530	6,67	(3 898)	7,20	3 611	7,36	4 049	6,70	3 756	6,87	21
/	/	/	/	/	/	/	/	25	0,04	(13)	(0,02)	22
501	1,02	539	1,02	527	0,97	545	1,11	624	1,03	564	1,03	23
2 862	5,83	2 881	5,44	2 831	5,23	2 866	5,84	3 539	5,85	3 067	5,61	24
(468)	(0,95)	(473)	/	405	(0,75)	(451)	0,92	494	0,82	465	0,85	25
42	0,09	48	0,09	45	0,08	44	0,09	55	0,09	49	0,09	26
/	/	/	/	/	/	/	/	14	0,02	/	/	27
/	/	/	/	/	/	/	(1,27)	824	1,36	(476)	0,87	28
/	/	/	/	/	/	/	/	510	0,84	(268)	(0,49)	29
/	/	/	/	/	/	/	/	31	0,05	/	/	30
/	/	/	/	/	/	/	/	27	0,05	/	/	31
/	/	/	/	/	/	/	(0,20)	230	0,38	126	0,23	32
/	/	/	/	/	/	/	/	22	0,04	(7)	(0,01)	33
/	/	/	/	/	/	/	/	3	0,01	(2)	0,00	34
/	(3,60)	(2 100)	(3,97)	(2 314)	(4,27)	1 863	(3,80)	2 778	4,59	2 291	4,19	35
(1 452)	2,96	1 666	3,15	(1 828)	3,38	(1 703)	(3,47)	2 001	3,31	1 798	3,29	36
(1 301)	2,65	1 519	2,87	(1 684)	3,11	(1 550)	(3,16)	1 833	3,03	1 644	3,01	37
151	0,31	147	0,28	144	0,27	153	0,31	168	0,28	154	0,28	38
/	/	/	/	/	/	/	/	/	/	/	/	39
/	/	/	/	/	/	/	(0,32)	774	1,28	/	/	40
/	/	/	/	/	/	/	/	700	1,16	/	/	41
/	/	/	/	/	/	/	/	74	0,12	(33)	(0,06)	42
/	/	/	/	/	/	/	/	2	0,00	/	/	43
/	/	/	(0,14)	/	/	/	/	119	0,20	(94)	(0,17)	44
/	/	/	/	/	/	/	/	291	0,48	(242)	(0,44)	45
/	/	/	/	/	/	/	/	117	0,19	(121)	(0,22)	46
(26)	(0,05)	44	0,08	45	(0,08)	44	(0,09)	44	0,07	44	0,08	47
/	/	/	(0,53)	/	/	/	(0,37)	325	0,54	263	0,48	48
9 518	19,40	10 169	19,20	11 005	20,32	10 436	21,27	12 948	21,42	11 175	20,45	49
8 775	17,88	9 256	17,48	9 679	17,87	9 362	19,09	10 940	18,10	9 842	18,01	50
(18 351)	37,40	19 289	36,42	(21 416)	39,55	(20 296)	41,38	26 597	44,00	21 980	40,22	51
9 928	20,23	10 525	19,88	10 954	20,23	10 417	21,24	12 092	20,00	11 038	20,20	52
47 686	97,18	51 512	97,27	(52 000)	96,03	47 733	97,31	58 435	96,66	52 959	96,90	53
27,65	/	29,71	/	(31,59)	/	(27,08)	/	35,65	/	31,20	/	54
26,81	/	28,88	/	(30,32)	/	(26,39)	/	34,49	/	30,25	/	55

Entgelt für die geleistete Arbeitszeit (Bruttoverdienst abzüglich Sonderzahlungen, vermögenswirksame Leistungen, Vergütung geleistet werden.- 4) Unbare individuelle Leistungen, Aktienoptionsprogramme, Belegschaftsaktien, Belegschaftseinrichtungen.- Träger oder Bildung von Rückstellungen, um ihren Arbeitnehmern Anspruch auf Sozialleistungen zu sichern.- 7) Arbeitgeberbeiträgenehmer, d. h. ohne Zwischenschaltung eines Versicherungsträgers und ohne Rückstellungen zu bilden.- 9) Beiträge zum U2-Verfahren Schwerbehindertenrecht (Teil 2 SGB IX).- 12) Arbeitskosten insg. abzüglich Bruttoverdienste (D.11). Entspricht den Entgeltfortzahlung, unterstellte Sozialbeiträge zur Alters- und Gesundheitsvorsorge von Beamten, Sozialbeiträge der Entgelt für die geleistete Arbeitszeit.- 15) Gesetzliche Arbeitgeberbeiträge zur Sozialversicherung, Vergütung gesetzlicher Lohnsumme oder Beschäftigtenzahl.-

Arbeitskosten je Vollzeiteinheit 2016 nach Kostenarten, Wirtschaftszweigen und Unternehmensgrößenklassen

Deutschland

78 Vermittlung und Überlassung von Arbeitskräften

Lfd.Nr.	Schlüssel 1)	Kostenart	10 und mehr	
			EUR	%
1		Bruttoarbeitskosten insgesamt .....	31 972	100,00
2	D	Nettoarbeitskosten (Bruttoarbeitskosten abzüglich Lohnsubventionen) .....	31 947	99,92
3	D.5	Lohnsubventionen (dem Arbeitgeber erstattete Lohn- und Gehaltszahlungen) .....	(26)	(0,08)
4	D.1	Arbeitnehmerentgelt .....	31 791	99,43
5	D.11	Bruttoverdienste .....	24 986	78,15
6	D.111	Bruttoverdienste (ohne Auszubildende) .....	24 937	78,00
7	D.11111	Entgelt für die geleistete Arbeitszeit 2) .....	20 631	64,53
8	D.11112	Sonderzahlungen insgesamt 3) .....	(980)	(3,06)
9		dar.: von persönlichen Leistungen und vom Unternehmenserfolg abhängig .....	/	/
10	D.1112	Leistungen zur Vermögensbildung der Arbeitnehmer .....	(14)	(0,04)
11	D.1113	Vergütung für nicht gearbeitete Tage .....	3 143	9,83
12		Urlaubsvergütung .....	2 202	6,89
13		Vergütung gesetzlicher Feiertage .....	828	2,59
14		Vergütung sonstiger betrieblicher oder tariflicher arbeitsfreier Tage .....	(113)	(0,35)
15	D.1114	Sachleistungen 4) .....	(169)	(0,53)
16		dar.: unbare individuelle Leistungen 5) .....	(155)	(0,49)
17	D.112	Bruttoverdienste der Auszubildenden .....	(49)	(0,15)
18	D.12	Sozialbeiträge der Arbeitgeber .....	6 805	21,28
19	D.121	Tatsächliche Sozialbeiträge der Arbeitgeber (ohne Auszubildende) 6) .....	5 565	17,41
20	D.1211	Gesetzliche Arbeitgeberbeiträge zur Sozialversicherung .....	5 507	17,22
21		Rentenversicherungsbeiträge .....	2 300	7,19
22		dar.: Aufstockungsbeiträge zur Rentenversicherung im Rahmen der Altersteilzeit .....	/	/
23		Arbeitslosenversicherungsbeiträge .....	354	1,11
24		Kranken- und Pflegeversicherungsbeiträge .....	2 028	6,34
25		Beiträge zur gesetzlichen Unfallversicherung .....	795	2,49
26		Umlage für das Insolvenzgeld .....	31	0,10
27		Sonstige gesetzliche Aufwendungen 7) .....	/	/
28	D.1212	Aufwendungen für die betriebliche Altersversorgung ohne Entgeltumwandlung .....	/	/
29		Aufwendungen für betriebliche Ruhegeldzusagen .....	/	/
30		Zuwendungen an Pensionskassen .....	/	/
31		Zuwendungen an Unterstützungskassen .....	/	/
32		Beiträge zur Direktversicherung .....	/	/
33		Beiträge an Pensionsfonds .....	(3)	(0,01)
34		Beiträge an den Pensions-Sicherungs-Verein VVaG .....	/	/
35	D.122	Unterstellte Sozialbeiträge der Arbeitgeber (ohne Auszubildende) 8) .....	1 228	3,84
36	D.1221	Entgeltfortzahlung .....	1 160	3,63
37		Entgeltfortzahlung im Krankheitsfall .....	1 054	3,30
38		Arbeitgeberzuschüsse zum Mutterschaftsgeld 9) .....	106	0,33
39	D.1222	Unterstellte Sozialbeiträge zur Alters- und Gesundheitsvorsorge von Beamten .....	-	-
40	D.1223	Zahlungen an aus dem Unternehmen ausscheidende Arbeitnehmer .....	(67)	(0,21)
41		Entlassungsschadensleistungen .....	(63)	(0,20)
42		Aufstockungsbeträge zum Bruttoverdienst im Rahmen der Altersteilzeit .....	/	/
43	D.1224	Sonstige freiwillige Sozialleistungen der Arbeitgeber .....	/	/
44	D.123	Sozialbeiträge der Arbeitgeber für Auszubildende .....	/	/
45	D.2	Kosten für die berufliche Aus- und Weiterbildung .....	(31)	(0,10)
46	D.3	Sonstige Aufwendungen 10) .....	/	/
47	D.4	Steuern auf die Lohnsumme oder Beschäftigtenzahl 11) .....	100	0,31
48		Nachrichtlich:		
49		Aufwendungen der Arbeitnehmer für betriebliche Altersversorgung .....	(32)	(0,10)
50		Lohnnebenkosten 12) .....	6 986	21,85
51		dar.: gesetzliche Lohnnebenkosten 13) .....	6 779	21,20
52		Personalnebenkosten insgesamt 14) .....	11 342	35,47
53		dar.: gesetzliche Personalnebenkosten 15) .....	7 595	23,76
54		Bruttoarbeitskosten je Vollzeiteinheit einschließlich Auszubildende .....	31 826	99,54
55		Bruttoarbeitskosten je geleistete Stunde der Beschäftigten (ohne Auszubildende) .....	19,89	
		Nettoarbeitskosten je geleistete Stunde der Beschäftigten (einschl. Auszubildende) ..	19,78	

1) Harmonisierter Schlüssel der statistischen Ämter der Europäischen Union nach Verordnung (EG) 1737/2005.- 2) Laufend gezahltes für nicht gearbeitete Tage, Sachleistungen).- 3) Zahlungen, die im Allgemeinen nicht laufend mit jeder Lohn- und Gehaltszahlung 5) Naturalleistungen, Firmenwagen, Personalrabatte, Job-Tickets und Zinsersparnisse.- 6) Zahlungen der Arbeitgeber an Versicherungen zur Winterbeschäftigungs-Umlage nach Winterbeschäftigungs-Verordnung.- 8) Sozialleistungen der Arbeitgeber direkt an ihre Arbeit nach Aufwendungsausgleichsgesetz.- 10) Anwerbungskosten, vom Arbeitgeber gestellte Berufskleidung.- 11) Ausgleichsabgabe nach "indirekten Kosten" der Internationalen Arbeitsorganisation (ILO).- 13) Gesetzliche Arbeitgeberbeiträge zur Sozialversicherung, Arbeitgeber für Auszubildende, Steuern auf die Lohnsumme oder Beschäftigtenzahl.- 14) Arbeitskosten insgesamt abzüglich Feiertage, Entgeltfortzahlung, unterstellte Sozialbeiträge zur Alters- und Gesundheitsvorsorge von Beamten, Steuern auf die

Arbeitskosten je Vollzeiteinheit in Unternehmen mit ... Arbeitnehmern												Lfd. Nr.
davon mit ... bis ... Arbeitnehmern										50 und mehr		
10 - 49		50 - 249		250 - 499		500 - 999		1000 und mehr				
EUR	%	EUR	%	EUR	%	EUR	%	EUR	%	EUR	%	
(34 791)	100,00	30 591	100,00	29 853	100,00	/	100,00	32 070	100,00	31 766	100,00	1
(34 740)	99,85	30 571	99,94	29 828	99,91	/	99,96	32 043	99,91	31 742	99,92	2
/	/	/	/	/	/	/	/	28	0,09	(24)	(0,08)	3
(34 668)	99,65	30 419	99,44	29 644	99,30	/	99,53	31 884	99,42	31 581	99,42	4
(27 931)	80,28	24 066	78,67	23 530	78,82	/	78,77	24 726	77,10	24 771	77,98	5
(27 822)	79,97	24 022	78,53	23 486	78,67	/	78,64	24 681	76,96	24 726	77,84	6
(22 680)	65,19	20 324	66,44	19 838	66,45	(23 249)	63,04	20 218	63,04	20 481	64,47	7
/	/	/	/	/	/	/	/	1 201	3,75	(967)	(3,04)	8
/	/	/	/	/	/	/	/	237	0,74	/	/	9
/	/	/	/	/	/	/	/	12	0,04	(13)	(0,04)	10
(3 574)	10,27	3 084	10,08	2 950	9,88	/	9,82	3 079	9,60	3 112	9,80	11
(2 605)	7,49	2 120	6,93	2 078	6,96	/	7,04	2 148	6,70	2 173	6,84	12
(916)	2,63	817	2,67	808	2,71	/	2,52	806	2,51	822	2,59	13
/	/	/	/	/	/	/	/	125	0,39	(117)	(0,37)	14
/	/	/	/	/	/	/	/	170	0,53	(154)	(0,48)	15
/	/	/	/	/	/	/	/	141	0,44	(139)	(0,44)	16
/	/	/	/	/	/	/	/	45	0,14	(45)	(0,14)	17
6 737	19,36	6 353	20,77	6 114	20,48	/	20,76	7 158	22,32	6 810	21,44	18
5 564	15,99	5 284	17,27	5 046	16,90	/	16,57	5 809	18,11	5 565	17,52	19
5 530	15,89	5 206	17,02	5 003	16,76	/	16,31	5 762	17,97	5 505	17,33	20
(2 408)	6,92	2 225	7,27	2 129	7,13	/	7,08	2 324	7,25	2 292	7,21	21
-	-	/	/	/	/	/	/	2	0,01	/	/	22
(376)	1,08	332	1,09	330	1,10	/	1,09	362	1,13	352	1,11	23
2 126	6,11	1 949	6,37	1 883	6,31	/	6,34	2 046	6,38	2 021	6,36	24
(588)	(1,69)	(671)	(2,19)	(634)	(2,12)	/	/	997	3,11	810	2,55	25
(32)	(0,09)	28	0,09	27	0,09	/	0,09	34	0,11	31	0,10	26
/	/	/	/	(0)	(0,00)	-	-	-	-	/	/	27
/	/	/	/	/	/	/	/	47	0,15	/	/	28
/	/	/	/	/	/	/	/	23	0,07	/	/	29
/	/	/	/	/	/	/	/	0	0,00	/	/	30
/	/	/	/	/	/	/	/	12	0,04	/	/	31
/	/	/	/	/	/	/	/	(4)	(0,01)	/	/	32
-	-	/	/	-	-	-	-	7	0,02	(3)	(0,01)	33
/	/	/	/	/	/	/	/	0	0,00	/	/	34
(1 146)	(3,29)	1 059	3,46	(1 057)	(3,54)	/	(4,16)	1 337	4,17	1 234	3,88	35
(1 114)	(3,20)	1 013	3,31	(1 030)	(3,45)	/	(3,87)	1 244	3,88	1 164	3,66	36
(1 014)	(2,91)	920	3,01	(935)	(3,13)	/	(3,56)	1 128	3,52	1 057	3,33	37
(100)	(0,29)	94	0,31	95	0,32	/	0,31	116	0,36	106	0,33	38
/	/	/	/	/	/	/	/	-	-	-	-	39
/	/	/	/	/	/	/	/	92	0,29	(69)	(0,22)	40
/	/	/	/	/	/	/	/	86	0,27	(65)	(0,21)	41
-	-	/	/	/	/	/	/	5	0,02	/	/	42
-	-	/	/	/	/	/	/	1	0,00	/	/	43
/	/	/	/	/	/	/	/	12	0,04	(11)	(0,03)	44
/	/	/	/	/	/	/	/	40	0,12	(33)	(0,10)	45
/	/	/	/	/	/	/	/	44	0,14	/	/	46
(74)	/	101	0,33	101	0,34	100	/	102	0,32	101	0,32	47
/	/	/	/	/	/	/	/	24	0,07	(28)	(0,09)	48
6 860	19,72	6 525	21,33	6 323	21,18	/	21,23	7 344	22,90	6 995	22,02	49
6 746	19,39	6 331	20,69	6 145	20,58	/	20,47	7 120	22,20	6 781	21,35	50
(12 111)	34,81	10 267	33,56	10 015	33,55	/	(36,96)	11 852	36,96	11 285	35,53	51
7 635	21,94	7 138	23,33	6 942	23,25	/	22,97	7 915	24,68	7 592	23,90	52
(34 345)	98,72	30 483	99,65	29 731	99,59	/	99,52	31 941	99,60	31 640	99,60	53
21,25	/	18,73	/	18,68	/	/	/	20,26	/	19,79	/	54
20,93	/	18,65	/	18,59	/	/	/	20,16	/	19,70	/	55

Entgelt für die geleistete Arbeitszeit (Bruttoverdienst abzüglich Sonderzahlungen, vermögenswirksame Leistungen, Vergütung geleistet werden.- 4) Unbare individuelle Leistungen, Aktienoptionsprogramme, Belegschaftsaktien, Belegschaftseinrichtungen.- Träger oder Bildung von Rückstellungen, um ihren Arbeitnehmern Anspruch auf Sozialleistungen zu sichern.- 7) Arbeitgeberbeiträge nehmer, d. h. ohne Zwischenschaltung eines Versicherungsträgers und ohne Rückstellungen zu bilden.- 9) Beiträge zum U2-Verfahren Schwerbehindertenrecht (Teil 2 SGB IX).- 12) Arbeitskosten insg. abzüglich Bruttoverdienste (D.11). Entspricht den Entgeltfortzahlung, unterstellte Sozialbeiträge zur Alters- und Gesundheitsvorsorge von Beamten, Sozialbeiträge der Entgelt für die geleistete Arbeitszeit.- 15) Gesetzliche Arbeitgeberbeiträge zur Sozialversicherung, Vergütung gesetzlicher Lohnsumme oder Beschäftigtenzahl.-

**Arbeitskosten je Vollzeiteinheit 2016 nach Kostenarten, Wirtschaftszweigen und Unternehmensgrößenklassen**

Deutschland

79 Reisebüros, Reiseveranstalter und Erbringung sonstiger Reservierungsdienstleistungen

Lfd.Nr.	Schlüssel 1)	Kostenart	10 und mehr	
			EUR	%
1		Bruttoarbeitskosten insgesamt .....	48 477	100,00
2	D	Nettoarbeitskosten (Bruttoarbeitskosten abzüglich Lohnsubventionen) .....	48 421	99,88
3	D.5	Lohnsubventionen (dem Arbeitgeber erstattete Lohn- und Gehaltszahlungen) .....	/	/
4	D.1	Arbeitnehmerentgelt .....	48 218	99,47
5	D.11	Bruttoverdienste .....	38 816	80,07
6	D.111	Bruttoverdienste (ohne Auszubildende) .....	38 146	78,69
7	D.11111	Entgelt für die geleistete Arbeitszeit 2) .....	29 362	60,57
8	D.11112	Sonderzahlungen insgesamt 3) .....	3 342	6,89
9		dar.: von persönlichen Leistungen und vom Unternehmenserfolg abhängig .....	(896)	(1,85)
10	D.1112	Leistungen zur Vermögensbildung der Arbeitnehmer .....	(126)	(0,26)
11	D.1113	Vergütung für nicht gearbeitete Tage .....	4 718	9,73
12		Urlaubsvergütung .....	3 533	7,29
13		Vergütung gesetzlicher Feiertage .....	1 124	2,32
14		Vergütung sonstiger betrieblicher oder tariflicher arbeitsfreier Tage .....	/	/
15	D.1114	Sachleistungen 4) .....	599	1,24
16		dar.: unbare individuelle Leistungen 5) .....	531	1,10
17	D.112	Bruttoverdienste der Auszubildenden .....	669	1,38
18	D.12	Sozialbeiträge der Arbeitgeber .....	9 402	19,40
19	D.121	Tatsächliche Sozialbeiträge der Arbeitgeber (ohne Auszubildende) 6) .....	7 641	15,76
20	D.1211	Gesetzliche Arbeitgeberbeiträge zur Sozialversicherung .....	7 076	14,60
21		Rentenversicherungsbeiträge .....	3 400	7,01
22		dar.: Aufstockungsbeiträge zur Rentenversicherung im Rahmen der Altersteilzeit .....	22	0,05
23		Arbeitslosenversicherungsbeiträge .....	522	1,08
24		Kranken- und Pflegeversicherungsbeiträge .....	2 867	5,91
25		Beiträge zur gesetzlichen Unfallversicherung .....	245	0,50
26		Umlage für das Insolvenzgeld .....	42	0,09
27		Sonstige gesetzliche Aufwendungen 7) .....	-	-
28	D.1212	Aufwendungen für die betriebliche Altersversorgung ohne Entgeltumwandlung .....	(564)	(1,16)
29		Aufwendungen für betriebliche Ruhegeldzusagen .....	/	/
30		Zuwendungen an Pensionskassen .....	(324)	(0,67)
31		Zuwendungen an Unterstützungskassen .....	/	/
32		Beiträge zur Direktversicherung .....	/	/
33		Beiträge an Pensionsfonds .....	41	0,09
34		Beiträge an den Pensions-Sicherungs-Verein VVaG .....	/	/
35	D.122	Unterstellte Sozialbeiträge der Arbeitgeber (ohne Auszubildende) 8) .....	1 605	3,31
36	D.1221	Entgeltfortzahlung .....	1 289	2,66
37		Entgeltfortzahlung im Krankheitsfall .....	1 148	2,37
38		Arbeitgeberzuschüsse zum Mutterschaftsgeld 9) .....	141	0,29
39	D.1222	Unterstellte Sozialbeiträge zur Alters- und Gesundheitsvorsorge von Beamten .....	-	-
40	D.1223	Zahlungen an aus dem Unternehmen ausscheidende Arbeitnehmer .....	308	0,64
41		Entlassungsschadensleistungen .....	(257)	(0,53)
42		Aufstockungsbeträge zum Bruttoverdienst im Rahmen der Altersteilzeit .....	51	0,11
43	D.1224	Sonstige freiwillige Sozialleistungen der Arbeitgeber .....	(8)	(0,02)
44	D.123	Sozialbeiträge der Arbeitgeber für Auszubildende .....	157	0,32
45	D.2	Kosten für die berufliche Aus- und Weiterbildung .....	175	(0,36)
46	D.3	Sonstige Aufwendungen 10) .....	(40)	(0,08)
47	D.4	Steuern auf die Lohnsumme oder Beschäftigtenzahl 11) .....	44	0,09
48		Nachrichtlich:		
48		Aufwendungen der Arbeitnehmer für betriebliche Altersversorgung .....	330	0,68
49		Lohnnebenkosten 12) .....	9 661	19,93
50		dar.: gesetzliche Lohnnebenkosten 13) .....	8 566	17,67
51		Personalnebenkosten insgesamt 14) .....	19 115	39,43
52		dar.: gesetzliche Personalnebenkosten 15) .....	9 533	19,67
53		Bruttoarbeitskosten je Vollzeiteinheit einschließlich Auszubildende .....	45 560	93,98
54		Bruttoarbeitskosten je geleistete Stunde der Beschäftigten (ohne Auszubildende) .....	28,41	
55		Nettoarbeitskosten je geleistete Stunde der Beschäftigten (einschl. Auszubildende) ..	26,67	

1) Harmonisierter Schlüssel der statistischen Ämter der Europäischen Union nach Verordnung (EG) 1737/2005.- 2) Laufend gezahltes für nicht gearbeitete Tage, Sachleistungen).- 3) Zahlungen, die im Allgemeinen nicht laufend mit jeder Lohn- und Gehaltszahlung  
5) Naturalleistungen, Firmenwagen, Personalrabatte, Job-Tickets und Zinsersparnisse.- 6) Zahlungen der Arbeitgeber an Versicherungen zur Winterbeschäftigungs-Umlage nach Winterbeschäftigungs-Verordnung.- 8) Sozialleistungen der Arbeitgeber direkt an ihre Arbeit nach Aufwendungsausgleichsgesetz.- 10) Anwerbungskosten, vom Arbeitgeber gestellte Berufskleidung.- 11) Ausgleichsabgabe nach "indirekten Kosten" der Internationalen Arbeitsorganisation (ILO).- 13) Gesetzliche Arbeitgeberbeiträge zur Sozialversicherung, Arbeitgeber für Auszubildende, Steuern auf die Lohnsumme oder Beschäftigtenzahl.- 14) Arbeitskosten insgesamt abzüglich Feiertage, Entgeltfortzahlung, unterstellte Sozialbeiträge zur Alters- und Gesundheitsvorsorge von Beamten, Steuern auf die

Arbeitskosten je Vollzeiteinheit in Unternehmen mit ... Arbeitnehmern												Lfd. Nr.
davon mit ... bis ... Arbeitnehmern										50 und mehr		
10 - 49		50 - 249		250 - 499		500 - 999		1000 und mehr				
EUR	%	EUR	%	EUR	%	EUR	%	EUR	%	EUR	%	
41 247	100,00	46 775	100,00	44 156	100,00	62 749	100,00	56 525	100,00	51 730	100,00	1
41 126	99,71	46 744	99,93	44 120	99,92	62 702	99,93	56 524	100,00	51 704	99,95	2
/	/	/	/	/	/	/	/	1	0,00	(26)	(0,05)	3
41 118	99,69	46 542	99,50	43 955	99,54	62 575	99,72	55 943	98,97	51 413	99,39	4
33 527	81,28	37 659	80,51	35 690	80,83	50 566	80,58	43 803	77,49	41 195	79,64	5
33 025	80,07	37 037	79,18	35 084	79,45	49 868	79,47	42 780	75,68	40 451	78,20	6
26 880	65,17	28 922	61,83	26 234	59,41	36 049	57,45	31 744	56,16	30 478	58,92	7
/	/	(2 833)	(6,06)	(4 182)	(9,47)	6 373	10,16	4 737	8,38	4 143	8,01	8
/	/	(933)	(1,99)	/	/	(782)	1,25	1 068	1,89	(1 024)	(1,98)	9
/	/	/	/	/	/	183	0,29	143	0,25	(127)	0,25	10
4 154	10,07	4 584	9,80	4 312	9,77	6 191	9,87	5 176	9,16	4 972	9,61	11
3 066	7,43	3 395	7,26	3 240	7,34	4 698	7,49	3 961	7,01	3 743	7,24	12
1 039	2,52	1 142	2,44	1 031	2,34	1 413	2,25	1 116	1,97	1 162	2,25	13
/	/	/	/	/	/	/	/	99	0,17	(66)	(0,13)	14
/	/	/	/	/	/	1 071	1,71	980	1,73	730	1,41	15
/	/	/	/	/	/	724	1,15	964	1,71	(632)	1,22	16
/	/	(621)	(1,33)	/	/	698	1,11	1 024	1,81	745	1,44	17
7 591	18,40	8 884	18,99	8 265	18,72	12 010	19,14	12 139	21,48	10 217	19,75	18
6 448	15,63	7 286	15,58	6 986	15,82	9 140	14,57	9 538	16,87	8 177	15,81	19
6 215	15,07	6 822	14,58	6 599	14,94	8 598	13,70	8 195	14,50	7 464	14,43	20
2 998	7,27	3 273	7,00	3 142	7,12	4 169	6,64	3 919	6,93	3 581	6,92	21
/	/	/	/	-	-	/	/	82	0,14	32	0,06	22
(446)	1,08	498	1,07	491	1,11	661	1,05	612	1,08	556	1,07	23
2 562	6,21	2 781	5,95	2 671	6,05	3 338	5,32	3 311	5,86	3 005	5,81	24
(173)	0,42	(228)	(0,49)	(256)	(0,58)	376	0,60	303	0,54	277	0,54	25
37	0,09	41	0,09	38	0,09	54	0,09	49	0,09	45	0,09	26
/	/	/	/	/	/	/	/	/	/	/	/	27
/	/	/	/	/	/	/	/	1 342	2,37	(713)	(1,38)	28
/	/	(122)	(0,26)	/	/	/	/	56	0,10	/	/	29
/	/	/	/	/	/	/	/	1 042	1,84	(416)	(0,80)	30
/	/	/	/	(2)	(0,00)	/	/	0	0,00	/	/	31
/	/	/	/	/	/	24	0,04	34	0,06	/	/	32
-	-	/	/	-	-	-	-	210	0,37	60	0,12	33
/	/	/	/	/	/	/	/	0	0,00	/	/	34
1 026	(2,49)	1 448	3,10	(1 142)	2,59	2 719	4,33	2 358	4,17	1 866	3,61	35
980	(2,38)	(1 159)	2,48	(1 088)	(2,46)	1 844	2,94	1 755	3,11	1 428	2,76	36
(853)	(2,07)	(1 020)	2,18	(957)	(2,17)	1 670	2,66	1 605	2,84	1 281	2,48	37
(128)	0,31	139	0,30	132	0,30	173	0,28	150	0,27	146	0,28	38
/	/	/	/	/	/	/	/	-	-	-	-	39
/	/	/	(0,61)	/	/	857	1,37	580	1,03	426	0,82	40
/	/	/	(0,58)	/	/	801	1,28	372	0,66	(354)	0,68	41
/	/	/	/	-	-	/	/	208	0,37	72	0,14	42
/	/	/	/	/	/	/	/	23	0,04	(12)	(0,02)	43
/	/	(149)	(0,32)	/	/	151	0,24	243	0,43	174	0,34	44
/	/	(115)	(0,25)	/	/	/	(0,19)	454	0,80	213	0,41	45
/	/	/	/	/	/	-	-	81	0,14	(52)	(0,10)	46
/	/	54	0,11	54	0,12	56	0,09	47	0,08	52	0,10	47
/	/	/	/	/	/	(361)	(0,58)	461	0,82	(367)	0,71	48
7 720	18,72	9 117	19,49	8 467	19,17	12 183	19,42	12 721	22,51	10 534	20,36	49
7 339	17,79	8 184	17,50	7 878	17,84	10 648	16,97	10 241	18,12	9 118	17,63	50
14 367	34,83	17 853	38,17	17 923	40,59	26 700	42,55	24 781	43,84	21 251	41,08	51
8 260	20,03	9 177	19,62	8 772	19,87	11 910	18,98	11 113	19,66	10 106	19,54	52
39 064	94,71	43 938	93,93	41 479	93,94	59 348	94,58	52 351	92,62	48 451	93,66	53
23,48	/	27,23	/	25,88	/	38,05	/	34,41	/	30,72	/	54
22,20	/	25,56	/	24,27	/	35,93	/	31,84	/	28,75	/	55

Entgelt für die geleistete Arbeitszeit (Bruttoverdienst abzüglich Sonderzahlungen, vermögenswirksame Leistungen, Vergütung geleistet werden.- 4) Unbare individuelle Leistungen, Aktienoptionsprogramme, Belegschaftsaktien, Belegschaftseinrichtungen.- Träger oder Bildung von Rückstellungen, um ihren Arbeitnehmern Anspruch auf Sozialleistungen zu sichern.- 7) Arbeitgeberbeiträge nehmer, d. h. ohne Zwischenschaltung eines Versicherungsträgers und ohne Rückstellungen zu bilden.- 9) Beiträge zum U2-Verfahren Schwerbehindertenrecht (Teil 2 SGB IX).- 12) Arbeitskosten insg. abzüglich Bruttoverdienste (D.11). Entspricht den Entgeltfortzahlung, unterstellte Sozialbeiträge zur Alters- und Gesundheitsvorsorge von Beamten, Sozialbeiträge der Entgelt für die geleistete Arbeitszeit.- 15) Gesetzliche Arbeitgeberbeiträge zur Sozialversicherung, Vergütung gesetzlicher Lohnsumme oder Beschäftigtenzahl.-

**Arbeitskosten je Vollzeiteinheit 2016 nach Kostenarten, Wirtschaftszweigen und Unternehmensgrößenklassen**

Deutschland

80 Wach- und Sicherheitsdienste sowie Detekteien

Lfd.Nr.	Schlüssel 1)	Kostenart	10 und mehr	
			EUR	%
1		Bruttoarbeitskosten insgesamt .....	34 015	100,00
2	D	Nettoarbeitskosten (Bruttoarbeitskosten abzüglich Lohnsubventionen) .....	33 948	99,80
3	D.5	Lohnsubventionen (dem Arbeitgeber erstattete Lohn- und Gehaltszahlungen) .....	/	/
4	D.1	Arbeitnehmerentgelt .....	33 764	99,26
5	D.11	Bruttoverdienste .....	26 733	78,59
6	D.111	Bruttoverdienste (ohne Auszubildende) .....	26 625	78,28
7	D.11111	Entgelt für die geleistete Arbeitszeit 2) .....	22 550	66,29
8	D.11112	Sonderzahlungen insgesamt 3) .....	(524)	(1,54)
9		dar.: von persönlichen Leistungen und vom Unternehmenserfolg abhängig .....	/	/
10	D.1112	Leistungen zur Vermögensbildung der Arbeitnehmer .....	/	/
11	D.1113	Vergütung für nicht gearbeitete Tage .....	3 381	9,94
12		Urlaubsvergütung .....	2 515	7,39
13		Vergütung gesetzlicher Feiertage .....	848	2,49
14		Vergütung sonstiger betrieblicher oder tariflicher arbeitsfreier Tage .....	18	0,05
15	D.1114	Sachleistungen 4) .....	(155)	(0,46)
16		dar.: unbare individuelle Leistungen 5) .....	(149)	(0,44)
17	D.112	Bruttoverdienste der Auszubildenden .....	(107)	(0,32)
18	D.12	Sozialbeiträge der Arbeitgeber .....	7 031	20,67
19	D.121	Tatsächliche Sozialbeiträge der Arbeitgeber (ohne Auszubildende) 6) .....	5 602	16,47
20	D.1211	Gesetzliche Arbeitgeberbeiträge zur Sozialversicherung .....	5 565	16,36
21		Rentenversicherungsbeiträge .....	2 509	7,38
22		dar.: Aufstockungsbeiträge zur Rentenversicherung im Rahmen der Altersteilzeit .....	/	/
23		Arbeitslosenversicherungsbeiträge .....	367	1,08
24		Kranken- und Pflegeversicherungsbeiträge .....	2 219	6,52
25		Beiträge zur gesetzlichen Unfallversicherung .....	439	1,29
26		Umlage für das Insolvenzgeld .....	31	0,09
27		Sonstige gesetzliche Aufwendungen 7) .....	-	-
28	D.1212	Aufwendungen für die betriebliche Altersversorgung ohne Entgeltumwandlung .....	/	/
29		Aufwendungen für betriebliche Ruhegeldzusagen .....	/	/
30		Zuwendungen an Pensionskassen .....	/	/
31		Zuwendungen an Unterstützungskassen .....	/	/
32		Beiträge zur Direktversicherung .....	/	/
33		Beiträge an Pensionsfonds .....	6	0,02
34		Beiträge an den Pensions-Sicherungs-Verein VVaG .....	/	/
35	D.122	Unterstellte Sozialbeiträge der Arbeitgeber (ohne Auszubildende) 8) .....	1 403	4,12
36	D.1221	Entgeltfortzahlung .....	1 365	4,01
37		Entgeltfortzahlung im Krankheitsfall .....	1 253	3,68
38		Arbeitgeberzuschüsse zum Mutterschaftsgeld 9) .....	112	0,33
39	D.1222	Unterstellte Sozialbeiträge zur Alters- und Gesundheitsvorsorge von Beamten .....	-	-
40	D.1223	Zahlungen an aus dem Unternehmen ausscheidende Arbeitnehmer .....	(37)	(0,11)
41		Entlassungsschadigungen .....	(36)	(0,10)
42		Aufstockungsbeträge zum Bruttoverdienst im Rahmen der Altersteilzeit .....	(2)	(0,01)
43	D.1224	Sonstige freiwillige Sozialleistungen der Arbeitgeber .....	/	/
44	D.123	Sozialbeiträge der Arbeitgeber für Auszubildende .....	(26)	(0,08)
45	D.2	Kosten für die berufliche Aus- und Weiterbildung .....	123	0,36
46	D.3	Sonstige Aufwendungen 10) .....	(114)	(0,33)
47	D.4	Steuern auf die Lohnsumme oder Beschäftigtenzahl 11) .....	13	0,04
48		Nachrichtlich:		
49		Aufwendungen der Arbeitnehmer für betriebliche Altersversorgung .....	(47)	(0,14)
50		Lohnnebenkosten 12) .....	7 282	21,41
51		dar.: gesetzliche Lohnnebenkosten 13) .....	6 970	20,49
52		Personalnebenkosten insgesamt 14) .....	11 465	33,71
53		dar.: gesetzliche Personalnebenkosten 15) .....	7 792	22,91
54		Bruttoarbeitskosten je Vollzeiteinheit einschließlich Auszubildende .....	33 656	98,94
55		Bruttoarbeitskosten je geleistete Stunde der Beschäftigten (ohne Auszubildende) .....	18,63	
		Nettoarbeitskosten je geleistete Stunde der Beschäftigten (einschl. Auszubildende) ..	18,40	

1) Harmonisierter Schlüssel der statistischen Ämter der Europäischen Union nach Verordnung (EG) 1737/2005.- 2) Laufend gezahltes für nicht gearbeitete Tage, Sachleistungen).- 3) Zahlungen, die im Allgemeinen nicht laufend mit jeder Lohn- und Gehaltszahlung 5) Naturalleistungen, Firmenwagen, Personalrabatte, Job-Tickets und Zinsersparnisse.- 6) Zahlungen der Arbeitgeber an Versicherungen zur Winterbeschäftigungs-Umlage nach Winterbeschäftigungs-Verordnung.- 8) Sozialleistungen der Arbeitgeber direkt an ihre Arbeit nach Aufwendungsausgleichsgesetz.- 10) Anwerbungskosten, vom Arbeitgeber gestellte Berufskleidung.- 11) Ausgleichsabgabe nach "indirekten Kosten" der Internationalen Arbeitsorganisation (ILO).- 13) Gesetzliche Arbeitgeberbeiträge zur Sozialversicherung, Arbeitgeber für Auszubildende, Steuern auf die Lohnsumme oder Beschäftigtenzahl.- 14) Arbeitskosten insgesamt abzüglich Feiertage, Entgeltfortzahlung, unterstellte Sozialbeiträge zur Alters- und Gesundheitsvorsorge von Beamten, Steuern auf die

Arbeitskosten je Vollzeiteinheit in Unternehmen mit ... Arbeitnehmern												Lfd. Nr.
davon mit ... bis ... Arbeitnehmern										50 und mehr		
10 - 49		50 - 249		250 - 499		500 - 999		1000 und mehr				
EUR	%	EUR	%	EUR	%	EUR	%	EUR	%	EUR	%	
34 355	100,00	33 198	100,00	33 843	100,00	32 983	100,00	35 359	100,00	33 982	100,00	1
34 264	99,74	33 119	99,76	33 770	99,79	32 922	99,82	35 310	99,86	33 917	99,81	2
/	/	/	/	/	/	/	/	50	0,14	/	/	3
34 193	99,53	32 996	99,39	33 622	99,35	32 718	99,20	35 037	99,09	33 722	99,24	4
27 535	80,15	26 245	79,06	26 780	79,13	25 901	78,53	27 431	77,58	26 654	78,44	5
27 465	79,95	26 132	78,72	26 646	78,73	25 815	78,27	27 316	77,25	26 543	78,11	6
23 397	68,11	22 223	66,94	23 177	68,48	21 942	66,53	22 692	64,17	22 466	66,11	7
/	/	/	/	/	/	/	/	791	2,24	(523)	1,54	8
/	/	/	/	/	/	/	/	199	0,56	/	/	9
/	/	/	/	/	/	/	/	7	0,02	/	/	10
(3 312)	9,64	3 288	9,91	3 130	9,25	3 306	10,02	3 643	10,30	3 388	9,97	11
(2 412)	7,02	2 419	7,29	2 310	6,82	2 439	7,40	2 769	7,83	2 525	7,43	12
886	2,58	864	2,60	817	2,41	858	2,60	831	2,35	844	2,49	13
/	/	/	/	/	/	/	/	43	0,12	19	0,05	14
/	/	/	/	/	/	/	/	183	0,52	(149)	(0,44)	15
/	/	/	/	/	/	/	/	175	0,50	(143)	(0,42)	16
/	/	/	/	/	/	(125)	(0,38)	115	0,33	(111)	(0,33)	17
6 658	19,38	6 750	20,33	6 842	20,22	6 817	20,67	7 605	21,51	7 068	20,80	18
5 540	16,13	5 556	16,74	5 616	16,59	5 432	16,47	5 763	16,30	5 608	16,50	19
5 495	15,99	5 507	16,59	5 569	16,45	5 416	16,42	5 729	16,20	5 572	16,40	20
2 502	7,28	2 479	7,47	2 507	7,41	2 431	7,37	2 588	7,32	2 510	7,39	21
-	-	/	/	/	/	/	/	2	0,01	/	/	22
342	1,00	348	1,05	355	1,05	359	1,09	400	1,13	369	1,09	23
2 197	6,40	2 199	6,62	2 222	6,57	2 141	6,49	2 292	6,48	2 221	6,54	24
/	/	451	1,36	454	1,34	455	1,38	417	1,18	441	1,30	25
29	0,08	31	0,09	30	0,09	31	0,09	33	0,09	31	0,09	26
/	/	/	/	/	/	/	/	-	-	-	-	27
/	/	/	/	/	/	/	/	33	0,09	/	/	28
/	/	/	/	/	/	/	/	7	0,02	/	/	29
/	/	/	/	/	/	(1)	(0,00)	3	0,01	/	/	30
/	/	/	/	/	/	(5)	(0,01)	0	0,00	/	/	31
/	/	/	/	/	/	/	/	5	0,01	/	/	32
-	-	/	/	-	-	/	/	18	0,05	6	0,02	33
/	/	/	/	/	/	(0)	(0,00)	0	0,00	/	/	34
(1 100)	(3,20)	1 165	3,51	(1 193)	(3,52)	(1 365)	4,14	1 816	5,13	1 433	4,22	35
(1 093)	(3,18)	1 129	3,40	(1 172)	(3,46)	(1 341)	4,07	1 751	4,95	1 392	4,10	36
/	(2,89)	1 026	3,09	(1 067)	(3,15)	(1 224)	3,71	1 628	4,60	1 279	3,76	37
(100)	(0,29)	103	0,31	105	0,31	117	0,35	123	0,35	113	0,33	38
/	/	/	/	/	/	/	/	-	-	-	-	39
/	/	/	/	/	/	/	/	63	0,18	(40)	(0,12)	40
/	/	/	/	/	/	/	/	58	0,17	(38)	(0,11)	41
-	-	/	/	-	-	/	/	5	0,01	(2)	(0,01)	42
-	-	/	/	-	-	(0)	(0,00)	1	0,00	/	/	43
/	/	/	/	/	/	(20)	(0,06)	27	0,08	(27)	(0,08)	44
/	/	/	/	/	/	/	/	186	0,53	127	0,37	45
/	/	/	/	/	/	/	/	122	0,34	(119)	(0,35)	46
/	/	13	0,04	14	0,04	14	0,04	15	0,04	14	0,04	47
/	/	/	/	/	/	/	/	42	0,12	(47)	(0,14)	48
6 820	19,85	6 952	20,94	7 063	20,87	7 082	21,47	7 928	22,42	7 327	21,56	49
6 612	19,25	6 679	20,12	6 789	20,06	6 791	20,59	7 522	21,27	7 005	20,62	50
(10 957)	31,89	10 975	33,06	10 667	31,52	11 041	33,47	12 668	35,83	11 515	33,89	51
7 480	21,77	7 514	22,63	7 572	22,38	7 629	23,13	8 327	23,55	7 823	23,02	52
34 093	99,24	32 827	98,88	33 405	98,71	32 680	99,08	34 983	98,94	33 613	98,92	53
(18,34)	/	18,13	/	17,63	/	17,85	/	20,19	/	18,66	/	54
(18,15)	/	17,88	/	17,37	/	17,66	/	19,95	/	18,42	/	55

Entgelt für die geleistete Arbeitszeit (Bruttoverdienst abzüglich Sonderzahlungen, vermögenswirksame Leistungen, Vergütung geleistet werden.- 4) Unbare individuelle Leistungen, Aktienoptionsprogramme, Belegschaftsaktien, Belegschaftseinrichtungen.- träger oder Bildung von Rückstellungen, um ihren Arbeitnehmern Anspruch auf Sozialleistungen zu sichern.- 7) Arbeitgeberbeiträge nehmer, d. h. ohne Zwischenschaltung eines Versicherungsträgers und ohne Rückstellungen zu bilden.- 9) Beiträge zum U2-Verfahren Schwerbehindertenrecht (Teil 2 SGB IX).- 12) Arbeitskosten insg. abzüglich Bruttoverdienste (D.11). Entspricht den Entgeltfortzahlung, unterstellte Sozialbeiträge zur Alters- und Gesundheitsvorsorge von Beamten, Sozialbeiträge der Entgelt für die geleistete Arbeitszeit.- 15) Gesetzliche Arbeitgeberbeiträge zur Sozialversicherung, Vergütung gesetzlicher Lohnsumme oder Beschäftigtenzahl.-



## Arbeitskosten je Vollzeiteinheit 2016 nach Kostenarten, Wirtschaftszweigen und Unternehmensgrößenklassen

Deutschland

81 Gebäudebetreuung; Garten- und Landschaftsbau

Lfd.Nr.	Schlüssel 1)	Kostenart	10 und mehr	
			EUR	%
1		Bruttoarbeitskosten insgesamt .....	33 089	100,00
2	D	Nettoarbeitskosten (Bruttoarbeitskosten abzüglich Lohnsubventionen) .....	33 047	99,87
3	D.5	Lohnsubventionen (dem Arbeitgeber erstattete Lohn- und Gehaltszahlungen) .....	/	/
4	D.1	Arbeitnehmerentgelt .....	32 943	99,56
5	D.11	Bruttoverdienste .....	25 876	78,20
6	D.111	Bruttoverdienste (ohne Auszubildende) .....	25 712	77,70
7	D.11111	Entgelt für die geleistete Arbeitszeit 2) .....	21 361	64,56
8	D.11112	Sonderzahlungen insgesamt 3) .....	(697)	(2,11)
9		dar.: von persönlichen Leistungen und vom Unternehmenserfolg abhängig .....	/	/
10	D.1112	Leistungen zur Vermögensbildung der Arbeitnehmer .....	/	/
11	D.1113	Vergütung für nicht gearbeitete Tage .....	3 427	10,36
12		Urlaubsvergütung .....	2 543	7,69
13		Vergütung gesetzlicher Feiertage .....	846	2,56
14		Vergütung sonstiger betrieblicher oder tariflicher arbeitsfreier Tage .....	/	/
15	D.1114	Sachleistungen 4) .....	(207)	(0,63)
16		dar.: unbare individuelle Leistungen 5) .....	(202)	(0,61)
17	D.112	Bruttoverdienste der Auszubildenden .....	(164)	(0,50)
18	D.12	Sozialbeiträge der Arbeitgeber .....	7 067	21,36
19	D.121	Tatsächliche Sozialbeiträge der Arbeitgeber (ohne Auszubildende) 6) .....	5 810	17,56
20	D.1211	Gesetzliche Arbeitgeberbeiträge zur Sozialversicherung .....	5 688	17,19
21		Rentenversicherungsbeiträge .....	2 565	7,75
22		dar.: Aufstockungsbeiträge zur Rentenversicherung im Rahmen der Altersteilzeit .....	(2)	(0,01)
23		Arbeitslosenversicherungsbeiträge .....	334	1,01
24		Kranken- und Pflegeversicherungsbeiträge .....	2 268	6,85
25		Beiträge zur gesetzlichen Unfallversicherung .....	454	1,37
26		Umlage für das Insolvenzgeld .....	/	/
27		Sonstige gesetzliche Aufwendungen 7) .....	/	/
28	D.1212	Aufwendungen für die betriebliche Altersversorgung ohne Entgeltumwandlung .....	/	/
29		Aufwendungen für betriebliche Ruhegeldzusagen .....	/	/
30		Zuwendungen an Pensionskassen .....	/	/
31		Zuwendungen an Unterstützungskassen .....	/	/
32		Beiträge zur Direktversicherung .....	/	/
33		Beiträge an Pensionsfonds .....	/	/
34		Beiträge an den Pensions-Sicherungs-Verein VVaG .....	/	/
35	D.122	Unterstellte Sozialbeiträge der Arbeitgeber (ohne Auszubildende) 8) .....	1 216	3,68
36	D.1221	Entgeltfortzahlung .....	1 145	3,46
37		Entgeltfortzahlung im Krankheitsfall .....	1 038	3,14
38		Arbeitgeberzuschüsse zum Mutterschaftsgeld 9) .....	107	0,32
39	D.1222	Unterstellte Sozialbeiträge zur Alters- und Gesundheitsvorsorge von Beamten .....	-	-
40	D.1223	Zahlungen an aus dem Unternehmen ausscheidende Arbeitnehmer .....	(68)	(0,21)
41		Entlassungsschadensleistungen .....	(65)	(0,20)
42		Aufstockungsbeträge zum Bruttoverdienst im Rahmen der Altersteilzeit .....	(4)	(0,01)
43	D.1224	Sonstige freiwillige Sozialleistungen der Arbeitgeber .....	/	/
44	D.123	Sozialbeiträge der Arbeitgeber für Auszubildende .....	(41)	(0,12)
45	D.2	Kosten für die berufliche Aus- und Weiterbildung .....	53	0,16
46	D.3	Sonstige Aufwendungen 10) .....	(55)	(0,17)
47	D.4	Steuern auf die Lohnsumme oder Beschäftigtenzahl 11) .....	37	0,11
48		Nachrichtlich: Aufwendungen der Arbeitnehmer für betriebliche Altersversorgung .....	(82)	(0,25)
49		Lohnnebenkosten 12) .....	7 213	21,80
50		dar.: gesetzliche Lohnnebenkosten 13) .....	6 911	20,89
51		Personalnebenkosten insgesamt 14) .....	11 728	35,44
52		dar.: gesetzliche Personalnebenkosten 15) .....	7 716	23,32
53		Bruttoarbeitskosten je Vollzeiteinheit einschließlich Auszubildende .....	32 606	98,54
54		Bruttoarbeitskosten je geleistete Stunde der Beschäftigten (ohne Auszubildende) .....	19,58	
55		Nettoarbeitskosten je geleistete Stunde der Beschäftigten (einschl. Auszubildende) ..	19,27	

1) Harmonisierter Schlüssel der statistischen Ämter der Europäischen Union nach Verordnung (EG) 1737/2005.- 2) Laufend gezahltes für nicht gearbeitete Tage, Sachleistungen).- 3) Zahlungen, die im Allgemeinen nicht laufend mit jeder Lohn- und Gehaltszahlung  
5) Naturalleistungen, Firmenwagen, Personalrabatte, Job-Tickets und Zinersparnisse.- 6) Zahlungen der Arbeitgeber an Versicherungen zur Winterbeschäftigungs-Umlage nach Winterbeschäftigungs-Verordnung.- 7) Sozialleistungen der Arbeitgeber direkt an ihre Arbeit nach Aufwendungsausgleichsgesetz.- 8) Anwerbkosten, vom Arbeitgeber gestellte Berufskleidung.- 9) Ausgleichsabgabe nach "indirekten Kosten" der Internationalen Arbeitsorganisation (ILO).- 10) Gesetzliche Arbeitgeberbeiträge zur Sozialversicherung, Arbeitgeber für Auszubildende, Steuern auf die Lohnsumme oder Beschäftigtenzahl.- 11) Arbeitskosten insgesamt abzüglich Feiertage, Entgeltfortzahlung, unterstellte Sozialbeiträge zur Alters- und Gesundheitsvorsorge von Beamten, Steuern auf die

Arbeitskosten je Vollzeiteinheit in Unternehmen mit ... Arbeitnehmern												Lfd. Nr.
davon mit ... bis ... Arbeitnehmern										50 und mehr		
10 - 49		50 - 249		250 - 499		500 - 999		1000 und mehr				
EUR	%	EUR	%	EUR	%	EUR	%	EUR	%	EUR	%	
37 129	100,00	31 798	100,00	31 118	100,00	32 036	100,00	33 347	100,00	32 254	100,00	1
37 017	99,70	31 739	99,81	31 096	99,93	32 024	99,96	33 338	99,97	32 225	99,91	2
/	/	/	/	/	/	/	/	(9)	(0,03)	/	/	3
37 003	99,66	31 692	99,67	31 003	99,63	31 897	99,57	33 133	99,36	32 104	99,53	4
29 383	79,14	24 939	78,43	24 087	77,41	24 946	77,87	25 970	77,88	25 151	77,98	5
28 966	78,02	24 803	78,00	23 993	77,10	24 879	77,66	25 854	77,53	25 038	77,63	6
24 077	64,85	20 949	65,88	20 083	64,54	20 627	64,39	21 086	63,23	20 799	64,49	7
/	/	/	/	/	/	/	/	/	/	/	(2,22)	8
/	/	/	/	/	/	/	/	237	(0,71)	/	/	9
/	/	/	/	/	/	/	/	/	/	/	/	10
3 924	10,57	3 245	10,20	3 248	10,44	3 313	10,34	3 444	10,33	3 325	10,31	11
2 888	7,78	2 393	7,53	2 427	7,80	2 460	7,68	2 575	7,72	2 472	7,66	12
963	2,59	822	2,59	803	2,58	840	2,62	824	2,47	822	2,55	13
/	/	/	/	/	/	/	/	(45)	(0,13)	(30)	(0,09)	14
/	/	/	/	/	/	/	/	253	(0,76)	183	0,57	15
/	/	/	/	/	/	/	/	249	(0,75)	178	0,55	16
/	/	/	/	/	/	/	/	116	0,35	(112)	(0,35)	17
7 620	20,52	6 753	21,24	6 915	22,22	6 951	21,70	7 163	21,48	6 953	21,56	18
6 356	17,12	5 680	17,86	5 613	18,04	5 718	17,85	5 747	17,23	5 697	17,66	19
6 166	16,61	5 573	17,53	5 498	17,67	5 582	17,42	5 654	16,95	5 589	17,33	20
2 719	7,32	2 509	7,89	2 476	7,96	2 548	7,95	2 580	7,74	2 533	7,85	21
/	/	/	/	/	/	/	/	5	(0,01)	(2)	(0,01)	22
391	1,05	310	0,97	311	1,00	329	1,03	337	1,01	322	1,00	23
2 397	6,46	2 238	7,04	2 197	7,06	2 255	7,04	2 262	6,78	2 241	6,95	24
512	1,38	433	1,36	(474)	(1,52)	(419)	(1,31)	443	1,33	442	1,37	25
33	0,09	/	/	31	0,10	30	0,09	31	0,09	/	/	26
/	/	/	/	/	/	/	/	-	-	/	/	27
/	/	/	/	/	/	/	/	93	(0,28)	/	/	28
/	/	/	/	/	/	/	/	(29)	(0,09)	/	/	29
/	/	/	/	/	/	/	/	29	(0,09)	/	/	30
/	/	/	/	/	/	/	/	(3)	(0,01)	/	/	31
/	/	/	/	/	/	/	/	/	(0,01)	/	/	32
/	/	/	/	/	/	/	/	27	(0,08)	/	/	33
/	/	/	/	/	/	/	/	(0)	(0,00)	/	/	34
(1 161)	3,13	1 039	3,27	(1 279)	(4,11)	(1 217)	(3,80)	1 386	4,16	1 228	3,81	35
(1 134)	3,06	1 013	3,19	(1 218)	(3,91)	(1 143)	(3,57)	1 240	3,72	1 147	3,56	36
(1 014)	2,73	911	2,87	(1 117)	(3,59)	(1 043)	(3,26)	1 131	3,39	1 043	3,23	37
120	0,32	102	0,32	101	0,32	100	0,31	109	0,33	104	0,32	38
/	/	/	/	/	/	/	/	-	-	-	-	39
/	/	/	/	/	/	/	/	144	(0,43)	(77)	(0,24)	40
/	/	/	/	/	/	/	/	134	(0,40)	(73)	(0,23)	41
-	-	/	/	/	/	/	/	11	(0,03)	(5)	(0,01)	42
/	/	/	/	/	/	/	/	(2)	(0,01)	/	/	43
/	/	/	/	/	/	/	/	30	0,09	(28)	(0,09)	44
/	/	/	/	/	/	/	/	113	(0,34)	57	0,18	45
/	/	/	/	/	/	/	/	61	(0,18)	(53)	(0,16)	46
/	/	39	0,12	43	0,14	42	0,13	40	0,12	41	0,13	47
/	/	/	/	/	/	/	/	(56)	(0,17)	/	/	48
7 746	20,86	6 859	21,57	7 031	22,59	7 090	22,13	7 377	22,12	7 103	22,02	49
7 425	20,00	6 659	20,94	6 782	21,79	6 783	21,17	6 964	20,88	6 805	21,10	50
13 051	35,15	10 849	34,12	11 035	35,46	11 409	35,61	12 260	36,77	11 454	35,51	51
8 285	22,31	7 447	23,42	7 562	24,30	7 607	23,75	7 758	23,27	7 599	23,56	52
35 799	96,42	31 392	98,72	30 847	99,13	31 840	99,39	33 018	99,01	31 927	98,99	53
21,91	/	18,66	/	18,72	/	18,94	/	19,78	/	19,10	/	54
21,05	/	18,39	/	18,54	/	18,81	/	19,58	/	18,89	/	55

Entgelt für die geleistete Arbeitszeit (Bruttoverdienst abzüglich Sonderzahlungen, vermögenswirksame Leistungen, Vergütung geleistet werden.- 4) Unbare individuelle Leistungen, Aktienoptionsprogramme, Belegschaftsaktien, Belegschaftseinrichtungen.- Träger oder Bildung von Rückstellungen, um ihren Arbeitnehmern Anspruch auf Sozialleistungen zu sichern.- 7) Arbeitgeberbeiträge nehmer, d. h. ohne Zwischenschaltung eines Versicherungsträgers und ohne Rückstellungen zu bilden.- 9) Beiträge zum U2-Verfahren Schwerbehindertenrecht (Teil 2 SGB IX).- 12) Arbeitskosten insg. abzüglich Bruttoverdienste (D.11). Entspricht den Entgeltfortzahlung, unterstellte Sozialbeiträge zur Alters- und Gesundheitsvorsorge von Beamten, Sozialbeiträge der Entgelt für die geleistete Arbeitszeit.- 15) Gesetzliche Arbeitgeberbeiträge zur Sozialversicherung, Vergütung gesetzlicher Lohnsumme oder Beschäftigtenzahl.-

**Arbeitskosten je Vollzeiteinheit 2016 nach Kostenarten, Wirtschaftszweigen und Unternehmensgrößenklassen**

Deutschland

82 Erbringung von wirtschaftlichen Dienstleistungen für Unternehmen und Privatpersonen a.n.g.

Lfd.Nr.	Schlüssel 1)	Kostenart	10 und mehr	
			EUR	%
1		Bruttoarbeitskosten insgesamt .....	43 589	100,00
2	D	Nettoarbeitskosten (Bruttoarbeitskosten abzüglich Lohnsubventionen) .....	43 543	99,89
3	D.5	Lohnsubventionen (dem Arbeitgeber erstattete Lohn- und Gehaltszahlungen) .....	/	/
4	D.1	Arbeitnehmerentgelt .....	43 343	99,44
5	D.11	Bruttoverdienste .....	34 467	79,07
6	D.111	Bruttoverdienste (ohne Auszubildende) .....	34 227	78,52
7	D.11111	Entgelt für die geleistete Arbeitszeit 2) .....	26 759	61,39
8	D.11112	Sonderzahlungen insgesamt 3) .....	(2 587)	5,93
9		dar.: von persönlichen Leistungen und vom Unternehmenserfolg abhängig .....	(1 259)	(2,89)
10	D.1112	Leistungen zur Vermögensbildung der Arbeitnehmer .....	(67)	(0,15)
11	D.1113	Vergütung für nicht gearbeitete Tage .....	4 385	10,06
12		Urlaubsvergütung .....	3 274	7,51
13		Vergütung gesetzlicher Feiertage .....	1 060	2,43
14		Vergütung sonstiger betrieblicher oder tariflicher arbeitsfreier Tage .....	/	(0,12)
15	D.1114	Sachleistungen 4) .....	(430)	(0,99)
16		dar.: unbare individuelle Leistungen 5) .....	(359)	(0,82)
17	D.112	Bruttoverdienste der Auszubildenden .....	(239)	(0,55)
18	D.12	Sozialbeiträge der Arbeitgeber .....	8 876	20,36
19	D.121	Tatsächliche Sozialbeiträge der Arbeitgeber (ohne Auszubildende) 6) .....	6 886	15,80
20	D.1211	Gesetzliche Arbeitgeberbeiträge zur Sozialversicherung .....	6 373	14,62
21		Rentenversicherungsbeiträge .....	3 077	7,06
22		dar.: Aufstockungsbeiträge zur Rentenversicherung im Rahmen der Altersteilzeit .....	(15)	(0,03)
23		Arbeitslosenversicherungsbeiträge .....	466	1,07
24		Kranken- und Pflegeversicherungsbeiträge .....	2 559	5,87
25		Beiträge zur gesetzlichen Unfallversicherung .....	232	0,53
26		Umlage für das Insolvenzgeld .....	39	0,09
27		Sonstige gesetzliche Aufwendungen 7) .....	/	/
28	D.1212	Aufwendungen für die betriebliche Altersversorgung ohne Entgeltumwandlung .....	(513)	(1,18)
29		Aufwendungen für betriebliche Ruhegeldzusagen .....	/	/
30		Zuwendungen an Pensionskassen .....	/	/
31		Zuwendungen an Unterstützungskassen .....	/	/
32		Beiträge zur Direktversicherung .....	/	/
33		Beiträge an Pensionsfonds .....	(5)	(0,01)
34		Beiträge an den Pensions-Sicherungs-Verein VVaG .....	(2)	(0,00)
35	D.122	Unterstellte Sozialbeiträge der Arbeitgeber (ohne Auszubildende) 8) .....	1 932	4,43
36	D.1221	Entgeltfortzahlung .....	1 596	3,66
37		Entgeltfortzahlung im Krankheitsfall .....	1 460	3,35
38		Arbeitgeberzuschüsse zum Mutterschaftsgeld 9) .....	136	0,31
39	D.1222	Unterstellte Sozialbeiträge zur Alters- und Gesundheitsvorsorge von Beamten .....	-	-
40	D.1223	Zahlungen an aus dem Unternehmen ausscheidende Arbeitnehmer .....	/	/
41		Entlassungsschadigungen .....	/	/
42		Aufstockungsbeträge zum Bruttoverdienst im Rahmen der Altersteilzeit .....	(39)	(0,09)
43	D.1224	Sonstige freiwillige Sozialleistungen der Arbeitgeber .....	/	/
44	D.123	Sozialbeiträge der Arbeitgeber für Auszubildende .....	(58)	(0,13)
45	D.2	Kosten für die berufliche Aus- und Weiterbildung .....	(146)	(0,33)
46	D.3	Sonstige Aufwendungen 10) .....	/	/
47	D.4	Steuern auf die Lohnsumme oder Beschäftigtenzahl 11) .....	39	0,09
48		Nachrichtlich: Aufwendungen der Arbeitnehmer für betriebliche Altersversorgung .....	239	0,55
49		Lohnnebenkosten 12) .....	9 122	20,93
50		dar.: gesetzliche Lohnnebenkosten 13) .....	8 066	18,50
51		Personalnebenkosten insgesamt 14) .....	16 830	38,61
52		dar.: gesetzliche Personalnebenkosten 15) .....	9 068	20,80
53		Bruttoarbeitskosten je Vollzeiteinheit einschließlich Auszubildende .....	42 687	97,93
54		Bruttoarbeitskosten je geleistete Stunde der Beschäftigten (ohne Auszubildende) .....	25,83	
55		Nettoarbeitskosten je geleistete Stunde der Beschäftigten (einschl. Auszubildende) ..	25,27	

1) Harmonisierter Schlüssel der statistischen Ämter der Europäischen Union nach Verordnung (EG) 1737/2005.- 2) Laufend gezahltes für nicht gearbeitete Tage, Sachleistungen).- 3) Zahlungen, die im Allgemeinen nicht laufend mit jeder Lohn- und Gehaltszahlung  
5) Naturalleistungen, Firmenwagen, Personalrabatte, Job-Tickets und Zinsersparnisse.- 6) Zahlungen der Arbeitgeber an Versicherungen zur Winterbeschäftigungs-Umlage nach Winterbeschäftigungs-Verordnung.- 8) Sozialleistungen der Arbeitgeber direkt an ihre Arbeit nach Aufwendungsausgleichsgesetz.- 10) Anwerbungskosten, vom Arbeitgeber gestellte Berufskleidung.- 11) Ausgleichsabgabe nach "indirekten Kosten" der Internationalen Arbeitsorganisation (ILO).- 13) Gesetzliche Arbeitgeberbeiträge zur Sozialversicherung, Arbeitgeber für Auszubildende, Steuern auf die Lohnsumme oder Beschäftigtenzahl.- 14) Arbeitskosten insgesamt abzüglich Feiertage, Entgeltfortzahlung, unterstellte Sozialbeiträge zur Alters- und Gesundheitsvorsorge von Beamten, Steuern auf die

Arbeitskosten je Vollzeiteinheit in Unternehmen mit ... Arbeitnehmern												Lfd. Nr.
davon mit ... bis ... Arbeitnehmern										50 und mehr		
10 - 49		50 - 249		250 - 499		500 - 999		1000 und mehr				
EUR	%	EUR	%	EUR	%	EUR	%	EUR	%	EUR	%	
47 191	100,00	42 668	100,00	36 203	100,00	(50 231)	100,00	43 100	100,00	42 865	100,00	1
47 072	99,75	42 623	99,90	36 187	99,95	(50 205)	99,95	43 072	99,93	42 834	99,93	2
/	/	/	/	/	/	/	/	29	0,07	/	/	3
47 035	99,67	42 393	99,36	35 974	99,37	(49 894)	99,33	42 884	99,50	42 601	99,38	4
(38 065)	80,66	33 894	79,44	28 567	78,91	(39 406)	78,45	33 533	77,80	33 744	78,72	5
(37 768)	80,03	33 662	78,89	28 320	78,22	(39 198)	78,04	33 312	77,29	33 516	78,19	6
30 177	63,95	26 558	62,24	22 595	62,41	29 423	58,57	25 752	59,75	26 073	60,82	7
/	/	/	(5,45)	/	/	(4 087)	(8,14)	2 764	6,41	(2 681)	6,25	8
/	/	/	/	/	/	/	(3,52)	1 240	2,88	(1 217)	(2,84)	9
/	/	/	/	/	/	/	/	95	0,22	(70)	(0,16)	10
(4 816)	10,20	4 358	10,21	(3 574)	9,87	(5 056)	10,07	4 242	9,84	4 298	10,03	11
7 044	14,93	3 248	7,61	(2 647)	7,31	(3 803)	7,57	3 174	7,36	3 210	7,49	12
1 197	2,54	1 054	2,47	877	2,42	(1 193)	2,38	1 011	2,35	1 033	2,41	13
/	/	/	/	/	/	/	/	57	0,13	/	/	14
/	/	/	(0,85)	/	/	/	/	459	1,06	(394)	(0,92)	15
/	/	/	(0,77)	/	/	/	/	347	0,80	(310)	(0,72)	16
/	/	/	/	/	/	/	/	221	0,51	(228)	(0,53)	17
(8 970)	19,01	8 499	19,92	7 407	20,46	(10 488)	20,88	9 351	21,70	8 857	20,66	18
7 044	14,93	6 708	15,72	5 811	16,05	(7 977)	15,88	7 088	16,45	6 854	15,99	19
6 736	14,27	6 327	14,83	5 476	15,13	7 118	14,17	6 333	14,69	6 300	14,70	20
3 227	6,84	3 039	7,12	2 643	7,30	3 510	6,99	3 041	7,06	3 047	7,11	21
(0)	(0,00)	/	/	/	/	/	/	39	0,09	(18)	(0,04)	22
488	1,03	461	1,08	393	1,09	(540)	1,08	458	1,06	461	1,08	23
2 718	5,76	2 546	5,97	2 214	6,12	2 833	5,64	2 532	5,87	2 527	5,90	24
(261)	(0,55)	(243)	(0,57)	/	/	(191)	(0,38)	263	0,61	226	0,53	25
42	0,09	38	0,09	33	0,09	(44)	0,09	39	0,09	38	0,09	26
/	/	/	/	/	/	/	/	/	/	/	/	27
/	/	/	/	/	/	/	/	755	1,75	/	(1,29)	28
/	/	/	/	/	/	/	/	638	1,48	/	/	29
/	/	/	/	/	/	/	/	34	0,08	/	/	30
/	/	/	/	/	/	/	/	19	0,04	/	/	31
/	/	/	/	/	/	/	/	36	0,08	/	/	32
/	/	/	/	/	/	(0)	(0,00)	24	0,06	6	0,01	33
/	/	/	/	/	/	/	/	5	0,01	(2)	(0,01)	34
/	/	1 734	4,06	(1 537)	(4,25)	(2 461)	(4,90)	2 206	5,12	1 947	4,54	35
(1 464)	(3,10)	1 476	3,46	(1 362)	(3,76)	(1 972)	(3,93)	1 783	4,14	1 623	3,79	36
(1 321)	(2,80)	1 342	3,14	(1 248)	(3,45)	(1 817)	(3,62)	1 649	3,83	1 488	3,47	37
(143)	0,30	135	0,32	115	0,32	(155)	0,31	134	0,31	134	0,31	38
/	/	/	/	/	/	/	/	/	/	/	/	39
/	/	/	/	/	/	/	/	419	0,97	(316)	(0,74)	40
/	/	/	/	/	/	/	/	310	0,72	/	(0,63)	41
(0)	(0,00)	/	/	/	/	/	/	108	0,25	(46)	(0,11)	42
/	/	/	/	/	/	/	/	4	0,01	/	/	43
/	/	/	/	/	/	/	/	57	0,13	(56)	(0,13)	44
/	/	/	/	/	/	/	/	123	0,29	(156)	(0,36)	45
/	/	/	/	/	/	/	/	52	0,12	/	/	46
(24)	(0,05)	42	0,10	43	(0,12)	43	(0,09)	41	0,09	42	0,10	47
/	(0,58)	(191)	(0,45)	/	/	/	(0,71)	239	0,55	(232)	0,54	48
(9 126)	19,34	8 774	20,56	7 637	21,09	(10 825)	21,55	9 568	22,20	9 121	21,28	49
8 294	17,57	7 902	18,52	6 940	19,17	9 182	18,28	8 214	19,06	8 020	18,71	50
(17 014)	36,05	16 109	37,76	(13 608)	37,59	(20 808)	41,43	17 348	40,25	16 793	39,18	51
9 421	19,96	8 899	20,86	7 758	21,43	10 326	20,56	9 168	21,27	8 997	20,99	52
45 825	97,11	41 777	97,91	35 461	97,95	(49 410)	98,37	42 360	98,28	42 050	98,10	53
27,41		25,17		21,41		(30,11)		25,96		25,51		54
26,55		24,62		20,97		(29,61)		25,52		25,01		55

Entgelt für die geleistete Arbeitszeit (Bruttoverdienst abzüglich Sonderzahlungen, vermögenswirksame Leistungen, Vergütung geleistet werden.- 4) Unbare individuelle Leistungen, Aktienoptionsprogramme, Belegschaftsaktien, Belegschaftseinrichtungen.- Träger oder Bildung von Rückstellungen, um ihren Arbeitnehmern Anspruch auf Sozialleistungen zu sichern.- 7) Arbeitgeberbeiträge nehmer, d. h. ohne Zwischenschaltung eines Versicherungsträgers und ohne Rückstellungen zu bilden.- 9) Beiträge zum U2-Verfahren Schwerbehindertenrecht (Teil 2 SGB IX).- 12) Arbeitskosten insg. abzüglich Bruttoverdienste (D.11). Entspricht den Entgeltfortzahlung, unterstellte Sozialbeiträge zur Alters- und Gesundheitsvorsorge von Beamten, Sozialbeiträge der Entgelt für die geleistete Arbeitszeit.- 15) Gesetzliche Arbeitgeberbeiträge zur Sozialversicherung, Vergütung gesetzlicher Lohnsumme oder Beschäftigtenzahl.-

**Arbeitskosten je Vollzeiteinheit 2016 nach Kostenarten, Wirtschaftszweigen und Unternehmensgrößenklassen**

Deutschland

O-S Nicht marktbestimmte Dienstleistungen

Lfd.Nr.	Schlüssel 1)	Kostenart	10 und mehr	
			EUR	%
1		Bruttoarbeitskosten insgesamt .....	58 039	100,00
2	D	Nettoarbeitskosten (Bruttoarbeitskosten abzüglich Lohnsubventionen) .....	57 971	99,88
3	D.5	Lohnsubventionen (dem Arbeitgeber erstattete Lohn- und Gehaltszahlungen) .....	(68)	(0,12)
4	D.1	Arbeitnehmerentgelt .....	57 700	99,42
5	D.11	Bruttoverdienste .....	42 360	72,99
6	D.111	Bruttoverdienste (ohne Auszubildende) .....	41 607	71,69
7	D.11111	Entgelt für die geleistete Arbeitszeit 2) .....	33 228	57,25
8	D.11112	Sonderzahlungen insgesamt 3) .....	2 119	3,65
9		dar.: von persönlichen Leistungen und vom Unternehmenserfolg abhängig .....	245	0,42
10	D.1112	Leistungen zur Vermögensbildung der Arbeitnehmer .....	59	0,10
11	D.1113	Vergütung für nicht gearbeitete Tage .....	6 036	10,40
12		Urlaubsvergütung .....	4 607	7,94
13		Vergütung gesetzlicher Feiertage .....	1 373	2,37
14		Vergütung sonstiger betrieblicher oder tariflicher arbeitsfreier Tage .....	56	0,10
15	D.1114	Sachleistungen 4) .....	166	0,29
16		dar.: unbare individuelle Leistungen 5) .....	109	0,19
17	D.112	Bruttoverdienste der Auszubildenden .....	753	1,30
18	D.12	Sozialbeiträge der Arbeitgeber .....	15 339	26,43
19	D.121	Tatsächliche Sozialbeiträge der Arbeitgeber (ohne Auszubildende) 6) .....	7 886	13,59
20	D.1211	Gesetzliche Arbeitgeberbeiträge zur Sozialversicherung .....	6 260	10,79
21		Rentenversicherungsbeiträge .....	2 990	5,15
22		dar.: Aufstockungsbeiträge zur Rentenversicherung im Rahmen der Altersteilzeit .....	18	0,03
23		Arbeitslosenversicherungsbeiträge .....	465	0,80
24		Kranken- und Pflegeversicherungsbeiträge .....	2 539	4,37
25		Beiträge zur gesetzlichen Unfallversicherung .....	247	0,43
26		Umlage für das Insolvenzgeld .....	20	0,03
27		Sonstige gesetzliche Aufwendungen 7) .....	/	/
28	D.1212	Aufwendungen für die betriebliche Altersversorgung ohne Entgeltumwandlung .....	1 626	2,80
29		Aufwendungen für betriebliche Ruhegeldzusagen .....	/	/
30		Zuwendungen an Pensionskassen .....	1 473	2,54
31		Zuwendungen an Unterstützungskassen .....	(29)	(0,05)
32		Beiträge zur Direktversicherung .....	(49)	(0,08)
33		Beiträge an Pensionsfonds .....	/	/
34		Beiträge an den Pensions-Sicherungs-Verein VVaG .....	/	/
35	D.122	Unterstellte Sozialbeiträge der Arbeitgeber (ohne Auszubildende) 8) .....	7 189	12,39
36	D.1221	Entgeltfortzahlung .....	2 378	4,10
37		Entgeltfortzahlung im Krankheitsfall .....	2 255	3,89
38		Arbeitgeberzuschüsse zum Mutterschaftsgeld 9) .....	123	0,21
39	D.1222	Unterstellte Sozialbeiträge zur Alters- und Gesundheitsvorsorge von Beamten .....	4 205	7,25
40	D.1223	Zahlungen an aus dem Unternehmen ausscheidende Arbeitnehmer .....	52	0,09
41		Entlassungsschadigungen .....	(42)	(0,07)
42		Aufstockungsbeträge zum Bruttoverdienst im Rahmen der Altersteilzeit .....	(10)	(0,02)
43	D.1224	Sonstige freiwillige Sozialleistungen der Arbeitgeber .....	553	0,95
44	D.123	Sozialbeiträge der Arbeitgeber für Auszubildende .....	264	0,45
45	D.2	Kosten für die berufliche Aus- und Weiterbildung .....	242	0,42
46	D.3	Sonstige Aufwendungen 10) .....	81	0,14
47	D.4	Steuern auf die Lohnsumme oder Beschäftigtenzahl 11) .....	16	0,03
48		Nachrichtlich:		
48		Aufwendungen der Arbeitnehmer für betriebliche Altersversorgung .....	445	0,77
49		Lohnnebenkosten 12) .....	15 678	27,01
50		dar.: gesetzliche Lohnnebenkosten 13) .....	13 124	22,61
51		Personalnebenkosten insgesamt 14) .....	24 811	42,75
52		dar.: gesetzliche Personalnebenkosten 15) .....	14 232	24,52
53		Bruttoarbeitskosten je Vollzeiteinheit einschließlich Auszubildende .....	55 072	94,89
54		Bruttoarbeitskosten je geleistete Stunde der Beschäftigten (ohne Auszubildende) .....	34,97	
55		Nettoarbeitskosten je geleistete Stunde der Beschäftigten (einschl. Auszubildende) ..	33,14	

1) Harmonisierter Schlüssel der statistischen Ämter der Europäischen Union nach Verordnung (EG) 1737/2005.- 2) Laufend gezahltes für nicht gearbeitete Tage, Sachleistungen).- 3) Zahlungen, die im Allgemeinen nicht laufend mit jeder Lohn- und Gehaltszahlung 5) Naturalleistungen, Firmenwagen, Personalrabatte, Job-Tickets und Zinsersparnisse.- 6) Zahlungen der Arbeitgeber an Versicherungen zur Winterbeschäftigungs-Umlage nach Winterbeschäftigungs-Verordnung.- 8) Sozialleistungen der Arbeitgeber direkt an ihre Arbeit nach Aufwendungsausgleichsgesetz.- 10) Anwerbungskosten, vom Arbeitgeber gestellte Berufskleidung.- 11) Ausgleichsabgabe nach "indirekten Kosten" der Internationalen Arbeitsorganisation (ILO).- 13) Gesetzliche Arbeitgeberbeiträge zur Sozialversicherung, Arbeitgeber für Auszubildende, Steuern auf die Lohnsumme oder Beschäftigtenzahl.- 14) Arbeitskosten insgesamt abzüglich Feiertage, Entgeltfortzahlung, unterstellte Sozialbeiträge zur Alters- und Gesundheitsvorsorge von Beamten, Steuern auf die

Arbeitskosten je Vollzeiteinheit in Unternehmen mit ... Arbeitnehmern												Lfd. Nr.
davon mit ... bis ... Arbeitnehmern										50 und mehr		
10 - 49		50 - 249		250 - 499		500 - 999		1000 und mehr				
EUR	%	EUR	%	EUR	%	EUR	%	EUR	%	EUR	%	
43 616	100,00	45 839	100,00	50 356	100,00	55 243	100,00	63 986	100,00	59 493	100,00	1
43 453	99,63	45 691	99,68	50 283	99,86	55 148	99,83	63 953	99,95	59 435	99,90	2
/	/	(148)	(0,32)	/	/	/	/	(33)	(0,05)	(59)	(0,10)	3
43 459	99,64	45 591	99,46	50 084	99,46	54 902	99,38	63 594	99,39	59 136	99,40	4
34 338	78,73	35 647	77,77	38 934	77,32	42 776	77,43	45 358	70,89	43 169	72,56	5
33 665	77,18	35 046	76,45	38 342	76,14	41 894	75,84	44 556	69,63	42 409	71,28	6
27 384	62,78	28 252	61,63	30 268	60,11	33 138	59,99	35 520	55,51	33 818	56,84	7
1 481	3,40	1 807	3,94	(2 568)	(5,10)	2 576	4,66	2 188	3,42	2 183	3,67	8
/	/	/	/	/	/	/	/	229	0,36	247	0,42	9
(53)	(0,12)	(43)	(0,09)	(42)	(0,08)	/	/	68	0,11	60	0,10	10
4 586	10,52	4 809	10,49	5 306	10,54	6 071	10,99	6 596	10,31	6 182	10,39	11
3 426	7,85	3 623	7,90	4 008	7,96	4 598	8,32	5 065	7,92	4 726	7,94	12
1 102	2,53	1 123	2,45	1 218	2,42	1 336	2,42	1 488	2,33	1 400	2,35	13
(59)	(0,13)	(62)	(0,14)	/	/	/	/	43	0,07	55	0,09	14
(160)	(0,37)	(136)	(0,30)	/	/	/	/	184	0,29	167	0,28	15
(144)	(0,33)	(116)	(0,25)	/	/	/	/	110	0,17	106	0,18	16
(673)	(1,54)	(601)	(1,31)	(592)	(1,18)	(882)	(1,60)	802	1,25	761	1,28	17
9 121	20,91	9 944	21,69	11 149	22,14	12 125	21,95	18 236	28,50	15 966	26,84	18
7 420	17,01	8 026	17,51	8 832	17,54	9 450	17,11	7 661	11,97	7 933	13,34	19
6 740	15,45	6 934	15,13	7 374	14,64	7 760	14,05	5 765	9,01	6 212	10,44	20
3 183	7,30	3 271	7,14	3 466	6,88	3 689	6,68	2 775	4,34	2 970	4,99	21
/	/	/	/	/	/	/	/	24	0,04	20	0,03	22
471	1,08	493	1,08	536	1,06	578	1,05	438	0,69	464	0,78	23
2 760	6,33	2 812	6,14	2 994	5,95	3 126	5,66	2 336	3,65	2 516	4,23	24
292	0,67	321	0,70	334	0,66	326	0,59	206	0,32	242	0,41	25
34	0,08	37	0,08	(44)	(0,09)	40	0,07	9	0,01	19	0,03	26
(680)	(1,56)	(1 091)	(2,38)	(1 458)	(2,90)	1 690	3,06	1 896	2,96	1 722	2,89	27
/	/	/	/	/	/	/	/	33	0,05	/	/	28
(430)	(0,99)	(743)	(1,62)	(1 100)	(2,18)	(1 542)	(2,79)	1 821	2,85	1 578	2,65	29
/	/	/	/	/	/	/	/	25	0,04	(29)	(0,05)	30
/	/	/	/	/	/	/	/	15	0,02	(42)	(0,07)	31
/	/	/	/	/	/	/	/	2	0,00	/	/	32
/	/	/	/	/	/	/	/	0	0,00	/	/	33
1 531	3,51	1 768	3,86	2 170	4,31	2 457	4,45	10 255	16,03	7 760	13,04	34
1 463	3,35	1 677	3,66	2 023	4,02	2 325	4,21	2 713	4,24	2 471	4,15	35
1 324	3,04	1 537	3,35	1 870	3,71	2 160	3,91	2 603	4,07	2 349	3,95	36
139	0,32	140	0,31	153	0,30	165	0,30	110	0,17	122	0,20	37
/	/	/	/	/	/	/	/	6 646	10,39	4 630	7,78	38
/	/	(73)	(0,16)	/	/	(95)	(0,17)	34	0,05	51	0,09	39
/	/	/	/	/	/	(80)	(0,14)	(26)	(0,04)	41	0,07	40
/	/	/	/	/	/	/	/	8	0,01	(10)	(0,02)	41
/	/	/	/	/	/	/	/	862	1,35	608	1,02	42
(170)	(0,39)	(150)	(0,33)	(147)	(0,29)	(219)	(0,40)	320	0,50	273	0,46	43
(123)	(0,28)	(159)	(0,35)	(186)	(0,37)	(235)	(0,43)	285	0,45	254	0,43	44
/	/	/	/	/	/	/	/	94	0,15	87	0,15	45
11	0,02	22	0,05	22	0,04	19	0,03	14	0,02	16	0,03	46
(206)	(0,47)	253	0,55	(298)	(0,59)	/	/	540	0,84	469	0,79	47
9 278	21,27	10 192	22,23	11 422	22,68	12 467	22,57	18 629	29,11	16 324	27,44	48
8 384	19,22	8 784	19,16	9 566	19,00	10 323	18,69	15 458	24,16	13 602	22,86	49
16 232	37,22	17 588	38,37	20 088	39,89	22 105	40,01	28 466	44,49	25 676	43,16	50
9 316	21,36	9 756	21,28	10 636	21,12	11 439	20,71	16 626	25,98	14 728	24,76	51
41 128	94,30	43 671	95,27	48 058	95,44	51 994	94,12	60 732	94,91	56 488	94,95	52
25,88	/	27,29	/	30,43	/	33,73	/	38,68	/	35,90	/	53
24,31	/	25,91	/	29,01	/	31,70	/	36,69	/	34,05	/	54
/	/	/	/	/	/	/	/	/	/	/	/	55

Entgelt für die geleistete Arbeitszeit (Bruttoverdienst abzüglich Sonderzahlungen, vermögenswirksame Leistungen, Vergütung geleistet werden.- 4) Unbare individuelle Leistungen, Aktienoptionsprogramme, Belegschaftsaktien, Belegschaftseinrichtungen.- Träger oder Bildung von Rückstellungen, um ihren Arbeitnehmern Anspruch auf Sozialleistungen zu sichern.- 7) Arbeitgeberbeiträge nehmer, d. h. ohne Zwischenschaltung eines Versicherungsträgers und ohne Rückstellungen zu bilden.- 9) Beiträge zum U2-Verfahren Schwerbehindertenrecht (Teil 2 SGB IX).- 12) Arbeitskosten insg. abzüglich Bruttoverdienste (D.11). Entspricht den Entgeltfortzahlung, unterstellte Sozialbeiträge zur Alters- und Gesundheitsvorsorge von Beamten, Sozialbeiträge der Entgelt für die geleistete Arbeitszeit.- 15) Gesetzliche Arbeitgeberbeiträge zur Sozialversicherung, Vergütung gesetzlicher Lohnsumme oder Beschäftigtenzahl.-

**Arbeitskosten je Vollzeiteinheit 2016 nach Kostenarten, Wirtschaftszweigen und Unternehmensgrößenklassen**

Deutschland

O-Q Öffentliche Dienstleister, Erziehung, Gesundheit

Lfd.Nr.	Schlüssel 1)	Kostenart	10 und mehr	
			EUR	%
1		Bruttoarbeitskosten insgesamt .....	58 553	100,00
2	D	Nettoarbeitskosten (Bruttoarbeitskosten abzüglich Lohnsubventionen) .....	58 484	99,88
3	D.5	Lohnsubventionen (dem Arbeitgeber erstattete Lohn- und Gehaltszahlungen) .....	(69)	(0,12)
4	D.1	Arbeitnehmerentgelt .....	58 205	99,41
5	D.11	Bruttoverdienste .....	42 496	72,58
6	D.111	Bruttoverdienste (ohne Auszubildende) .....	41 707	71,23
7	D.11111	Entgelt für die geleistete Arbeitszeit 2) .....	33 350	56,96
8	D.11112	Sonderzahlungen insgesamt 3) .....	2 048	3,50
9		dar.: von persönlichen Leistungen und vom Unternehmenserfolg abhängig .....	222	0,38
10	D.1112	Leistungen zur Vermögensbildung der Arbeitnehmer .....	60	0,10
11	D.1113	Vergütung für nicht gearbeitete Tage .....	6 092	10,40
12		Urlaubsvergütung .....	4 658	7,95
13		Vergütung gesetzlicher Feiertage .....	1 382	2,36
14		Vergütung sonstiger betrieblicher oder tariflicher arbeitsfreier Tage .....	52	0,09
15	D.1114	Sachleistungen 4) .....	157	0,27
16		dar.: unbare individuelle Leistungen 5) .....	99	0,17
17	D.112	Bruttoverdienste der Auszubildenden .....	790	1,35
18	D.12	Sozialbeiträge der Arbeitgeber .....	15 709	26,83
19	D.121	Tatsächliche Sozialbeiträge der Arbeitgeber (ohne Auszubildende) 6) .....	7 758	13,25
20	D.1211	Gesetzliche Arbeitgeberbeiträge zur Sozialversicherung .....	6 141	10,49
21		Rentenversicherungsbeiträge .....	2 932	5,01
22		dar.: Aufstockungsbeiträge zur Rentenversicherung im Rahmen der Altersteilzeit .....	18	0,03
23		Arbeitslosenversicherungsbeiträge .....	457	0,78
24		Kranken- und Pflegeversicherungsbeiträge .....	2 500	4,27
25		Beiträge zur gesetzlichen Unfallversicherung .....	233	0,40
26		Umlage für das Insolvenzgeld .....	19	0,03
27		Sonstige gesetzliche Aufwendungen 7) .....	/	/
28	D.1212	Aufwendungen für die betriebliche Altersversorgung ohne Entgeltumwandlung .....	1 617	2,76
29		Aufwendungen für betriebliche Ruhegeldzusagen .....	/	/
30		Zuwendungen an Pensionskassen .....	1 529	2,61
31		Zuwendungen an Unterstützungskassen .....	(18)	(0,03)
32		Beiträge zur Direktversicherung .....	(44)	(0,07)
33		Beiträge an Pensionsfonds .....	(2)	(0,00)
34		Beiträge an den Pensions-Sicherungs-Verein VVaG .....	(0)	(0,00)
35	D.122	Unterstellte Sozialbeiträge der Arbeitgeber (ohne Auszubildende) 8) .....	7 671	13,10
36	D.1221	Entgeltfortzahlung .....	2 440	4,17
37		Entgeltfortzahlung im Krankheitsfall .....	2 320	3,96
38		Arbeitgeberzuschüsse zum Mutterschaftsgeld 9) .....	120	0,21
39	D.1222	Unterstellte Sozialbeiträge zur Alters- und Gesundheitsvorsorge von Beamten .....	4 592	7,84
40	D.1223	Zahlungen an aus dem Unternehmen ausscheidende Arbeitnehmer .....	(38)	(0,06)
41		Entlassungsschadigungen .....	(31)	(0,05)
42		Aufstockungsbeträge zum Bruttoverdienst im Rahmen der Altersteilzeit .....	(7)	(0,01)
43	D.1224	Sonstige freiwillige Sozialleistungen der Arbeitgeber .....	601	1,03
44	D.123	Sozialbeiträge der Arbeitgeber für Auszubildende .....	280	0,48
45	D.2	Kosten für die berufliche Aus- und Weiterbildung .....	250	0,43
46	D.3	Sonstige Aufwendungen 10) .....	83	0,14
47	D.4	Steuern auf die Lohnsumme oder Beschäftigtenzahl 11) .....	15	0,02
48		Nachrichtlich:		
48		Aufwendungen der Arbeitnehmer für betriebliche Altersversorgung .....	452	0,77
49		Lohnnebenkosten 12) .....	16 057	27,42
50		dar.: gesetzliche Lohnnebenkosten 13) .....	13 468	23,00
51		Personalnebenkosten insgesamt 14) .....	25 203	43,04
52		dar.: gesetzliche Personalnebenkosten 15) .....	14 570	24,88
53		Bruttoarbeitskosten je Vollzeiteinheit einschließlich Auszubildende .....	55 475	94,74
54		Bruttoarbeitskosten je geleistete Stunde der Beschäftigten (ohne Auszubildende) .....	35,33	
55		Nettoarbeitskosten je geleistete Stunde der Beschäftigten (einschl. Auszubildende) ..	33,43	

1) Harmonisierter Schlüssel der statistischen Ämter der Europäischen Union nach Verordnung (EG) 1737/2005.- 2) Laufend gezahltes für nicht gearbeitete Tage, Sachleistungen).- 3) Zahlungen, die im Allgemeinen nicht laufend mit jeder Lohn- und Gehaltszahlung  
5) Naturalleistungen, Firmenwagen, Personalrabatte, Job-Tickets und Zinsersparnisse.- 6) Zahlungen der Arbeitgeber an Versicherungen zur Winterbeschäftigungs-Umlage nach Winterbeschäftigungs-Verordnung.- 8) Sozialleistungen der Arbeitgeber direkt an ihre Arbeit nach Aufwendungsausgleichsgesetz.- 10) Anwerbungskosten, vom Arbeitgeber gestellte Berufskleidung.- 11) Ausgleichsabgabe nach "indirekten Kosten" der Internationalen Arbeitsorganisation (ILO).- 13) Gesetzliche Arbeitgeberbeiträge zur Sozialversicherung, Arbeitgeber für Auszubildende, Steuern auf die Lohnsumme oder Beschäftigtenzahl.- 14) Arbeitskosten insgesamt abzüglich Feiertage, Entgeltfortzahlung, unterstellte Sozialbeiträge zur Alters- und Gesundheitsvorsorge von Beamten, Steuern auf die

Arbeitskosten je Vollzeiteinheit in Unternehmen mit ... Arbeitnehmern												Lfd. Nr.
davon mit ... bis ... Arbeitnehmern										50 und mehr		
10 - 49		50 - 249		250 - 499		500 - 999		1000 und mehr				
EUR	%	EUR	%	EUR	%	EUR	%	EUR	%	EUR	%	
43 024	100,00	44 762	100,00	47 796	100,00	55 279	100,00	64 040	100,00	59 804	100,00	1
42 836	99,57	44 587	99,61	47 714	99,83	55 178	99,82	64 008	99,95	59 744	99,90	2
/	/	/	/	/	/	/	/	(32)	(0,05)	(60)	(0,10)	3
42 853	99,60	44 513	99,44	47 536	99,46	54 940	99,39	63 646	99,38	59 441	99,39	4
33 890	78,77	34 828	77,81	36 840	77,08	42 798	77,42	45 317	70,76	43 189	72,22	5
33 128	77,00	34 163	76,32	36 191	75,72	41 831	75,67	44 506	69,50	42 397	70,89	6
26 981	62,71	27 619	61,70	28 876	60,42	33 104	59,89	35 516	55,46	33 862	56,62	7
(1 428)	(3,32)	1 684	3,76	(2 071)	4,33	2 516	4,55	2 138	3,34	2 098	3,51	8
/	/	/	/	/	/	/	/	217	0,34	221	0,37	9
/	/	(37)	(0,08)	/	/	/	/	69	0,11	60	0,10	10
4 530	10,53	4 718	10,54	5 089	10,65	6 119	11,07	6 601	10,31	6 218	10,40	11
3 384	7,87	3 552	7,94	3 846	8,05	4 647	8,41	5 073	7,92	4 760	7,96	12
1 089	2,53	1 102	2,46	1 174	2,46	1 334	2,41	1 489	2,32	1 406	2,35	13
/	/	/	/	/	/	/	/	(40)	(0,06)	52	0,09	14
/	/	(104)	(0,23)	/	/	/	/	182	0,28	159	0,27	15
/	/	(90)	(0,20)	/	/	/	/	108	0,17	98	0,16	16
(762)	(1,77)	(665)	(1,49)	/	/	(967)	(1,75)	811	1,27	792	1,32	17
8 963	20,83	9 685	21,64	10 696	22,38	12 142	21,96	18 329	28,62	16 252	27,18	18
7 226	16,80	7 752	17,32	8 464	17,71	9 435	17,07	7 599	11,87	7 801	13,04	19
6 697	15,56	6 807	15,21	7 178	15,02	7 749	14,02	5 716	8,93	6 096	10,19	20
3 158	7,34	3 206	7,16	3 354	7,02	3 679	6,66	2 749	4,29	2 913	4,87	21
/	/	/	/	/	/	/	/	23	0,04	19	0,03	22
467	1,08	485	1,08	519	1,09	578	1,05	435	0,68	457	0,76	23
2 759	6,41	2 781	6,21	2 950	6,17	3 137	5,67	2 320	3,62	2 479	4,14	24
278	0,65	298	0,67	309	0,65	313	0,57	203	0,32	230	0,38	25
34	0,08	38	0,08	(45)	(0,09)	42	0,08	9	0,01	17	0,03	26
-	-	/	/	/	/	-	-	-	-	/	/	27
(530)	(1,23)	(945)	(2,11)	(1 286)	(2,69)	(1 686)	3,05	1 882	2,94	1 704	2,85	28
/	/	/	/	/	/	/	/	21	0,03	/	/	29
(389)	(0,90)	(740)	(1,65)	(1 118)	(2,34)	(1 572)	(2,84)	1 831	2,86	1 620	2,71	30
/	/	/	/	/	/	/	/	14	0,02	(18)	(0,03)	31
/	/	/	/	/	/	/	/	14	0,02	(39)	(0,06)	32
/	/	/	/	/	/	/	/	2	0,00	2	0,00	33
/	/	/	/	/	/	/	/	0	0,00	(0)	(0,00)	34
1 544	3,59	1 766	3,95	2 071	4,33	2 466	4,46	10 406	16,25	8 164	13,65	35
1 496	3,48	1 693	3,78	1 974	4,13	2 372	4,29	2 728	4,26	2 516	4,21	36
1 359	3,16	1 556	3,48	1 824	3,82	2 206	3,99	2 620	4,09	2 397	4,01	37
137	0,32	138	0,31	149	0,31	166	0,30	108	0,17	119	0,20	38
-	-	-	-	-	-	-	-	6 772	10,57	4 962	8,30	39
/	/	/	/	/	/	(63)	(0,11)	(28)	(0,04)	(37)	(0,06)	40
/	/	/	/	/	/	/	/	(22)	(0,03)	(30)	(0,05)	41
/	/	/	/	/	/	/	/	6	0,01	(7)	(0,01)	42
/	/	/	/	/	/	(31)	(0,06)	878	1,37	649	1,09	43
(193)	(0,45)	(166)	(0,37)	/	/	(241)	(0,44)	325	0,51	287	0,48	44
/	/	(157)	(0,35)	/	/	(245)	(0,44)	287	0,45	260	0,43	45
/	/	/	/	/	/	/	/	94	0,15	88	0,15	46
10	0,02	20	0,05	20	0,04	17	0,03	13	0,02	15	0,02	47
(190)	(0,44)	(224)	0,50	(259)	(0,54)	/	/	542	0,85	473	0,79	48
9 133	21,23	9 934	22,19	10 956	22,92	12 481	22,58	18 724	29,24	16 614	27,78	49
8 394	19,51	8 687	19,41	9 333	19,53	10 378	18,77	15 554	24,29	13 876	23,20	50
16 042	37,29	17 143	38,30	18 920	39,58	22 175	40,11	28 524	44,54	25 941	43,38	51
9 291	21,59	9 623	21,50	10 345	21,64	11 471	20,75	16 718	26,11	14 995	25,07	52
40 412	93,93	42 493	94,93	45 428	95,05	51 755	93,62	60 760	94,88	56 699	94,81	53
25,61	/	26,72	/	28,94	/	33,81	/	38,71	/	36,12	/	54
23,96	/	25,25	/	27,47	/	31,60	/	36,71	/	34,21	/	55

Entgelt für die geleistete Arbeitszeit (Bruttoverdienst abzüglich Sonderzahlungen, vermögenswirksame Leistungen, Vergütung geleistet werden.- 4) Unbare individuelle Leistungen, Aktienoptionsprogramme, Belegschaftsaktien, Belegschaftseinrichtungen.- Träger oder Bildung von Rückstellungen, um ihren Arbeitnehmern Anspruch auf Sozialleistungen zu sichern.- 7) Arbeitgeberbeiträge nehmer, d. h. ohne Zwischenschaltung eines Versicherungsträgers und ohne Rückstellungen zu bilden.- 9) Beiträge zum U2-Verfahren Schwerbehindertenrecht (Teil 2 SGB IX).- 12) Arbeitskosten insg. abzüglich Bruttoverdienste (D.11). Entspricht den Entgeltfortzahlung, unterstellte Sozialbeiträge zur Alters- und Gesundheitsvorsorge von Beamten, Sozialbeiträge der Entgelt für die geleistete Arbeitszeit.- 15) Gesetzliche Arbeitgeberbeiträge zur Sozialversicherung, Vergütung gesetzlicher Lohnsumme oder Beschäftigtenzahl.-



**Arbeitskosten je Vollzeiteinheit 2016 nach Kostenarten, Wirtschaftszweigen und Unternehmensgrößenklassen**

Deutschland

O Öffentliche Verwaltung, Verteidigung; Sozialversicherung

Lfd.Nr.	Schlüssel 1)	Kostenart	10 und mehr	
			EUR	%
1		Bruttoarbeitskosten insgesamt .....	62 778	100,00
2	D	Nettoarbeitskosten (Bruttoarbeitskosten abzüglich Lohnsubventionen) .....	62 778	100,00
3	D.5	Lohnsubventionen (dem Arbeitgeber erstattete Lohn- und Gehaltszahlungen) .....	-	-
4	D.1	Arbeitnehmerentgelt .....	62 337	99,30
5	D.11	Bruttoverdienste .....	43 068	68,60
6	D.111	Bruttoverdienste (ohne Auszubildende) .....	42 357	67,47
7	D.11111	Entgelt für die geleistete Arbeitszeit 2) .....	33 803	53,84
8	D.11112	Sonderzahlungen insgesamt 3) .....	1 928	3,07
9		dar.: von persönlichen Leistungen und vom Unternehmenserfolg abhängig .....	220	0,35
10	D.1112	Leistungen zur Vermögensbildung der Arbeitnehmer .....	79	0,13
11	D.1113	Vergütung für nicht gearbeitete Tage .....	6 346	10,11
12		Urlaubsvergütung .....	4 925	7,84
13		Vergütung gesetzlicher Feiertage .....	1 422	2,26
14		Vergütung sonstiger betrieblicher oder tariflicher arbeitsfreier Tage .....	0	0,00
15	D.1114	Sachleistungen 4) .....	/	/
16		dar.: unbare individuelle Leistungen 5) .....	/	/
17	D.112	Bruttoverdienste der Auszubildenden .....	711	1,13
18	D.12	Sozialbeiträge der Arbeitgeber .....	19 270	30,69
19	D.121	Tatsächliche Sozialbeiträge der Arbeitgeber (ohne Auszubildende) 6) .....	6 779	10,80
20	D.1211	Gesetzliche Arbeitgeberbeiträge zur Sozialversicherung .....	5 015	7,99
21		Rentenversicherungsbeiträge .....	2 416	3,85
22		dar.: Aufstockungsbeiträge zur Rentenversicherung im Rahmen der Altersteilzeit .....	31	0,05
23		Arbeitslosenversicherungsbeiträge .....	380	0,61
24		Kranken- und Pflegeversicherungsbeiträge .....	2 046	3,26
25		Beiträge zur gesetzlichen Unfallversicherung .....	173	0,28
26		Umlage für das Insolvenzgeld .....	-	-
27		Sonstige gesetzliche Aufwendungen 7) .....	-	-
28	D.1212	Aufwendungen für die betriebliche Altersversorgung ohne Entgeltumwandlung .....	1 764	2,81
29		Aufwendungen für betriebliche Ruhegeldzusagen .....	-	-
30		Zuwendungen an Pensionskassen .....	1 764	2,81
31		Zuwendungen an Unterstützungskassen .....	-	-
32		Beiträge zur Direktversicherung .....	-	-
33		Beiträge an Pensionsfonds .....	-	-
34		Beiträge an den Pensions-Sicherungs-Verein VVaG .....	-	-
35	D.122	Unterstellte Sozialbeiträge der Arbeitgeber (ohne Auszubildende) 8) .....	12 169	19,38
36	D.1221	Entgeltfortzahlung .....	3 022	4,81
37		Entgeltfortzahlung im Krankheitsfall .....	2 932	4,67
38		Arbeitgeberzuschüsse zum Mutterschaftsgeld 9) .....	/	/
39	D.1222	Unterstellte Sozialbeiträge zur Alters- und Gesundheitsvorsorge von Beamten .....	8 016	12,77
40	D.1223	Zahlungen an aus dem Unternehmen ausscheidende Arbeitnehmer .....	-	-
41		Entlassungsschadensleistungen .....	-	-
42		Aufstockungsbeträge zum Bruttoverdienst im Rahmen der Altersteilzeit .....	-	-
43	D.1224	Sonstige freiwillige Sozialleistungen der Arbeitgeber .....	1 131	1,80
44	D.123	Sozialbeiträge der Arbeitgeber für Auszubildende .....	322	0,51
45	D.2	Kosten für die berufliche Aus- und Weiterbildung .....	342	0,54
46	D.3	Sonstige Aufwendungen 10) .....	/	/
47	D.4	Steuern auf die Lohnsumme oder Beschäftigtenzahl 11) .....	3	0,01
48		Nachrichtlich:		
48		Aufwendungen der Arbeitnehmer für betriebliche Altersversorgung .....	435	0,69
49		Lohnnebenkosten 12) .....	19 710	31,40
50		dar.: gesetzliche Lohnnebenkosten 13) .....	16 378	26,09
51		Personalnebenkosten insgesamt 14) .....	28 976	46,16
52		dar.: gesetzliche Personalnebenkosten 15) .....	17 478	27,84
53		Bruttoarbeitskosten je Vollzeiteinheit einschließlich Auszubildende .....	59 894	95,40
54		Bruttoarbeitskosten je geleistete Stunde der Beschäftigten (ohne Auszubildende) .....	38,28	
55		Nettoarbeitskosten je geleistete Stunde der Beschäftigten (einschl. Auszubildende) ..	36,51	

1) Harmonisierter Schlüssel der statistischen Ämter der Europäischen Union nach Verordnung (EG) 1737/2005.- 2) Laufend gezahltes für nicht gearbeitete Tage, Sachleistungen).- 3) Zahlungen, die im Allgemeinen nicht laufend mit jeder Lohn- und Gehaltszahlung  
5) Naturalleistungen, Firmenwagen, Personalrabatte, Job-Tickets und Zinsersparnisse.- 6) Zahlungen der Arbeitgeber an Versicherungen zur Winterbeschäftigungs-Umlage nach Winterbeschäftigungs-Verordnung.- 8) Sozialleistungen der Arbeitgeber direkt an ihre Arbeit nach Aufwendungsausgleichsgesetz.- 10) Anwerbungskosten, vom Arbeitgeber gestellte Berufskleidung.- 11) Ausgleichsabgabe nach "indirekten Kosten" der Internationalen Arbeitsorganisation (ILO).- 13) Gesetzliche Arbeitgeberbeiträge zur Sozialversicherung, Arbeitgeber für Auszubildende, Steuern auf die Lohnsumme oder Beschäftigtenzahl.- 14) Arbeitskosten insgesamt abzüglich Feiertage, Entgeltfortzahlung, unterstellte Sozialbeiträge zur Alters- und Gesundheitsvorsorge von Beamten, Steuern auf die

Arbeitskosten je Vollzeiteinheit in Unternehmen mit ... Arbeitnehmern													Lfd. Nr.
davon mit ... bis ... Arbeitnehmern										50 und mehr			
10 - 49		50 - 249		250 - 499		500 - 999		1000 und mehr					
EUR	%	EUR	%	EUR	%	EUR	%	EUR	%	EUR	%		
-	-	-	-	-	-	-	-	62 778	100,00	62 778	100,00	1	
-	-	-	-	-	-	-	-	62 778	100,00	62 778	100,00	2	
-	-	-	-	-	-	-	-	-	-	-	-	3	
-	-	-	-	-	-	-	-	62 337	99,30	62 337	99,30	4	
-	-	-	-	-	-	-	-	43 068	68,60	43 068	68,60	5	
-	-	-	-	-	-	-	-	42 357	67,47	42 357	67,47	6	
-	-	-	-	-	-	-	-	33 803	53,84	33 803	53,84	7	
-	-	-	-	-	-	-	-	1 928	3,07	1 928	3,07	8	
-	-	-	-	-	-	-	-	220	0,35	220	0,35	9	
-	-	-	-	-	-	-	-	79	0,13	79	0,13	10	
-	-	-	-	-	-	-	-	6 346	10,11	6 346	10,11	11	
-	-	-	-	-	-	-	-	4 925	7,84	4 925	7,84	12	
-	-	-	-	-	-	-	-	1 422	2,26	1 422	2,26	13	
-	-	-	-	-	-	-	-	0	0,00	0	0,00	14	
-	-	-	-	-	-	-	-	/	/	/	/	15	
-	-	-	-	-	-	-	-	/	/	/	/	16	
-	-	-	-	-	-	-	-	711	1,13	711	1,13	17	
-	-	-	-	-	-	-	-	19 270	30,69	19 270	30,69	18	
-	-	-	-	-	-	-	-	6 779	10,80	6 779	10,80	19	
-	-	-	-	-	-	-	-	5 015	7,99	5 015	7,99	20	
-	-	-	-	-	-	-	-	2 416	3,85	2 416	3,85	21	
-	-	-	-	-	-	-	-	31	0,05	31	0,05	22	
-	-	-	-	-	-	-	-	380	0,61	380	0,61	23	
-	-	-	-	-	-	-	-	2 046	3,26	2 046	3,26	24	
-	-	-	-	-	-	-	-	173	0,28	173	0,28	25	
-	-	-	-	-	-	-	-	-	-	-	-	26	
-	-	-	-	-	-	-	-	-	-	-	-	27	
-	-	-	-	-	-	-	-	1 764	2,81	1 764	2,81	28	
-	-	-	-	-	-	-	-	-	-	-	-	29	
-	-	-	-	-	-	-	-	1 764	2,81	1 764	2,81	30	
-	-	-	-	-	-	-	-	-	-	-	-	31	
-	-	-	-	-	-	-	-	-	-	-	-	32	
-	-	-	-	-	-	-	-	-	-	-	-	33	
-	-	-	-	-	-	-	-	-	-	-	-	34	
-	-	-	-	-	-	-	-	12 169	19,38	12 169	19,38	35	
-	-	-	-	-	-	-	-	3 022	4,81	3 022	4,81	36	
-	-	-	-	-	-	-	-	2 932	4,67	2 932	4,67	37	
-	-	-	-	-	-	-	-	/	/	/	/	38	
-	-	-	-	-	-	-	-	8 016	12,77	8 016	12,77	39	
-	-	-	-	-	-	-	-	-	-	-	-	40	
-	-	-	-	-	-	-	-	-	-	-	-	41	
-	-	-	-	-	-	-	-	-	-	-	-	42	
-	-	-	-	-	-	-	-	1 131	1,80	1 131	1,80	43	
-	-	-	-	-	-	-	-	322	0,51	322	0,51	44	
-	-	-	-	-	-	-	-	342	0,54	342	0,54	45	
-	-	-	-	-	-	-	-	/	/	/	/	46	
-	-	-	-	-	-	-	-	3	0,01	3	0,01	47	
-	-	-	-	-	-	-	-	435	0,69	435	0,69	48	
-	-	-	-	-	-	-	-	19 710	31,40	19 710	31,40	49	
-	-	-	-	-	-	-	-	16 378	26,09	16 378	26,09	50	
-	-	-	-	-	-	-	-	28 976	46,16	28 976	46,16	51	
-	-	-	-	-	-	-	-	17 478	27,84	17 478	27,84	52	
-	-	-	-	-	-	-	-	59 894	95,40	59 894	95,40	53	
-	-	-	-	-	-	-	-	38,28		38,28		54	
-	-	-	-	-	-	-	-	36,51		36,51		55	

Entgelt für die geleistete Arbeitszeit (Bruttoverdienst abzüglich Sonderzahlungen, vermögenswirksame Leistungen, Vergütung geleistet werden.- 4) Unbare individuelle Leistungen, Aktienoptionsprogramme, Belegschaftsaktien, Belegschaftseinrichtungen.- träger oder Bildung von Rückstellungen, um ihren Arbeitnehmern Anspruch auf Sozialleistungen zu sichern.- 7) Arbeitgeberbeiträge nehmer, d. h. ohne Zwischenschaltung eines Versicherungsträgers und ohne Rückstellungen zu bilden.- 9) Beiträge zum U2-Verfahren Schwerbehindertenrecht (Teil 2 SGB IX).- 12) Arbeitskosten insg. abzüglich Bruttoverdienste (D.11). Entspricht den Entgeltfortzahlung, unterstellte Sozialbeiträge zur Alters- und Gesundheitsvorsorge von Beamten, Sozialbeiträge der Entgelt für die geleistete Arbeitszeit.- 15) Gesetzliche Arbeitgeberbeiträge zur Sozialversicherung, Vergütung gesetzlicher Lohnsumme oder Beschäftigtenzahl.-

**Arbeitskosten je Vollzeiteinheit 2016 nach Kostenarten, Wirtschaftszweigen und Unternehmensgrößenklassen**

Deutschland

84 Öffentliche Verwaltung, Verteidigung; Sozialversicherung

Lfd.Nr.	Schlüssel 1)	Kostenart	10 und mehr	
			EUR	%
1		Bruttoarbeitskosten insgesamt .....	62 778	100,00
2	D	Nettoarbeitskosten (Bruttoarbeitskosten abzüglich Lohnsubventionen) .....	62 778	100,00
3	D.5	Lohnsubventionen (dem Arbeitgeber erstattete Lohn- und Gehaltszahlungen) .....	-	-
4	D.1	Arbeitnehmerentgelt .....	62 337	99,30
5	D.11	Bruttoverdienste .....	43 068	68,60
6	D.111	Bruttoverdienste (ohne Auszubildende) .....	42 357	67,47
7	D.11111	Entgelt für die geleistete Arbeitszeit 2) .....	33 803	53,84
8	D.11112	Sonderzahlungen insgesamt 3) .....	1 928	3,07
9		dar.: von persönlichen Leistungen und vom Unternehmenserfolg abhängig .....	220	0,35
10	D.1112	Leistungen zur Vermögensbildung der Arbeitnehmer .....	79	0,13
11	D.1113	Vergütung für nicht gearbeitete Tage .....	6 346	10,11
12		Urlaubsvergütung .....	4 925	7,84
13		Vergütung gesetzlicher Feiertage .....	1 422	2,26
14		Vergütung sonstiger betrieblicher oder tariflicher arbeitsfreier Tage .....	0	0,00
15	D.1114	Sachleistungen 4) .....	/	/
16		dar.: unbare individuelle Leistungen 5) .....	/	/
17	D.112	Bruttoverdienste der Auszubildenden .....	711	1,13
18	D.12	Sozialbeiträge der Arbeitgeber .....	19 270	30,69
19	D.121	Tatsächliche Sozialbeiträge der Arbeitgeber (ohne Auszubildende) 6) .....	6 779	10,80
20	D.1211	Gesetzliche Arbeitgeberbeiträge zur Sozialversicherung .....	5 015	7,99
21		Rentenversicherungsbeiträge .....	2 416	3,85
22		dar.: Aufstockungsbeiträge zur Rentenversicherung im Rahmen der Altersteilzeit .....	31	0,05
23		Arbeitslosenversicherungsbeiträge .....	380	0,61
24		Kranken- und Pflegeversicherungsbeiträge .....	2 046	3,26
25		Beiträge zur gesetzlichen Unfallversicherung .....	173	0,28
26		Umlage für das Insolvenzgeld .....	-	-
27		Sonstige gesetzliche Aufwendungen 7) .....	-	-
28	D.1212	Aufwendungen für die betriebliche Altersversorgung ohne Entgeltumwandlung .....	1 764	2,81
29		Aufwendungen für betriebliche Ruhegeldzusagen .....	-	-
30		Zuwendungen an Pensionskassen .....	1 764	2,81
31		Zuwendungen an Unterstützungskassen .....	-	-
32		Beiträge zur Direktversicherung .....	-	-
33		Beiträge an Pensionsfonds .....	-	-
34		Beiträge an den Pensions-Sicherungs-Verein VVaG .....	-	-
35	D.122	Unterstellte Sozialbeiträge der Arbeitgeber (ohne Auszubildende) 8) .....	12 169	19,38
36	D.1221	Entgeltfortzahlung .....	3 022	4,81
37		Entgeltfortzahlung im Krankheitsfall .....	2 932	4,67
38		Arbeitgeberzuschüsse zum Mutterschaftsgeld 9) .....	/	/
39	D.1222	Unterstellte Sozialbeiträge zur Alters- und Gesundheitsvorsorge von Beamten .....	8 016	12,77
40	D.1223	Zahlungen an aus dem Unternehmen ausscheidende Arbeitnehmer .....	-	-
41		Entlassungsschadensleistungen .....	-	-
42		Aufstockungsbeträge zum Bruttoverdienst im Rahmen der Altersteilzeit .....	-	-
43	D.1224	Sonstige freiwillige Sozialleistungen der Arbeitgeber .....	1 131	1,80
44	D.123	Sozialbeiträge der Arbeitgeber für Auszubildende .....	322	0,51
45	D.2	Kosten für die berufliche Aus- und Weiterbildung .....	342	0,54
46	D.3	Sonstige Aufwendungen 10) .....	/	/
47	D.4	Steuern auf die Lohnsumme oder Beschäftigtenzahl 11) .....	3	0,01
48		Nachrichtlich:		
48		Aufwendungen der Arbeitnehmer für betriebliche Altersversorgung .....	435	0,69
49		Lohnnebenkosten 12) .....	19 710	31,40
50		dar.: gesetzliche Lohnnebenkosten 13) .....	16 378	26,09
51		Personalnebenkosten insgesamt 14) .....	28 976	46,16
52		dar.: gesetzliche Personalnebenkosten 15) .....	17 478	27,84
53		Bruttoarbeitskosten je Vollzeiteinheit einschließlich Auszubildende .....	59 894	95,40
54		Bruttoarbeitskosten je geleistete Stunde der Beschäftigten (ohne Auszubildende) .....	38,28	
55		Nettoarbeitskosten je geleistete Stunde der Beschäftigten (einschl. Auszubildende) ..	36,51	

1) Harmonisierter Schlüssel der statistischen Ämter der Europäischen Union nach Verordnung (EG) 1737/2005.- 2) Laufend gezahltes für nicht gearbeitete Tage, Sachleistungen).- 3) Zahlungen, die im Allgemeinen nicht laufend mit jeder Lohn- und Gehaltszahlung  
5) Naturalleistungen, Firmenwagen, Personalrabatte, Job-Tickets und Zinnersparnisse.- 6) Zahlungen der Arbeitgeber an Versicherungen zur Winterbeschäftigungs-Umlage nach Winterbeschäftigungs-Verordnung.- 8) Sozialleistungen der Arbeitgeber direkt an ihre Arbeit nach Aufwendungsausgleichsgesetz.- 10) Anwerbungskosten, vom Arbeitgeber gestellte Berufskleidung.- 11) Ausgleichsabgabe nach "indirekten Kosten" der Internationalen Arbeitsorganisation (ILO).- 13) Gesetzliche Arbeitgeberbeiträge zur Sozialversicherung, Arbeitgeber für Auszubildende, Steuern auf die Lohnsumme oder Beschäftigtenzahl.- 14) Arbeitskosten insgesamt abzüglich Feiertage, Entgeltfortzahlung, unterstellte Sozialbeiträge zur Alters- und Gesundheitsvorsorge von Beamten, Steuern auf die

Arbeitskosten je Vollzeiteinheit in Unternehmen mit ... Arbeitnehmern													Lfd. Nr.
davon mit ... bis ... Arbeitnehmern										50 und mehr			
10 - 49		50 - 249		250 - 499		500 - 999		1000 und mehr					
EUR	%	EUR	%	EUR	%	EUR	%	EUR	%	EUR	%		
-	-	-	-	-	-	-	-	62 778	100,00	62 778	100,00	1	
-	-	-	-	-	-	-	-	62 778	100,00	62 778	100,00	2	
-	-	-	-	-	-	-	-	-	-	-	-	3	
-	-	-	-	-	-	-	-	62 337	99,30	62 337	99,30	4	
-	-	-	-	-	-	-	-	43 068	68,60	43 068	68,60	5	
-	-	-	-	-	-	-	-	42 357	67,47	42 357	67,47	6	
-	-	-	-	-	-	-	-	33 803	53,84	33 803	53,84	7	
-	-	-	-	-	-	-	-	1 928	3,07	1 928	3,07	8	
-	-	-	-	-	-	-	-	220	0,35	220	0,35	9	
-	-	-	-	-	-	-	-	79	0,13	79	0,13	10	
-	-	-	-	-	-	-	-	6 346	10,11	6 346	10,11	11	
-	-	-	-	-	-	-	-	4 925	7,84	4 925	7,84	12	
-	-	-	-	-	-	-	-	1 422	2,26	1 422	2,26	13	
-	-	-	-	-	-	-	-	0	0,00	0	0,00	14	
-	-	-	-	-	-	-	-	/	/	/	/	15	
-	-	-	-	-	-	-	-	/	/	/	/	16	
-	-	-	-	-	-	-	-	711	1,13	711	1,13	17	
-	-	-	-	-	-	-	-	19 270	30,69	19 270	30,69	18	
-	-	-	-	-	-	-	-	6 779	10,80	6 779	10,80	19	
-	-	-	-	-	-	-	-	5 015	7,99	5 015	7,99	20	
-	-	-	-	-	-	-	-	2 416	3,85	2 416	3,85	21	
-	-	-	-	-	-	-	-	31	0,05	31	0,05	22	
-	-	-	-	-	-	-	-	380	0,61	380	0,61	23	
-	-	-	-	-	-	-	-	2 046	3,26	2 046	3,26	24	
-	-	-	-	-	-	-	-	173	0,28	173	0,28	25	
-	-	-	-	-	-	-	-	-	-	-	-	26	
-	-	-	-	-	-	-	-	-	-	-	-	27	
-	-	-	-	-	-	-	-	1 764	2,81	1 764	2,81	28	
-	-	-	-	-	-	-	-	-	-	-	-	29	
-	-	-	-	-	-	-	-	1 764	2,81	1 764	2,81	30	
-	-	-	-	-	-	-	-	-	-	-	-	31	
-	-	-	-	-	-	-	-	-	-	-	-	32	
-	-	-	-	-	-	-	-	-	-	-	-	33	
-	-	-	-	-	-	-	-	-	-	-	-	34	
-	-	-	-	-	-	-	-	12 169	19,38	12 169	19,38	35	
-	-	-	-	-	-	-	-	3 022	4,81	3 022	4,81	36	
-	-	-	-	-	-	-	-	2 932	4,67	2 932	4,67	37	
-	-	-	-	-	-	-	-	/	/	/	/	38	
-	-	-	-	-	-	-	-	8 016	12,77	8 016	12,77	39	
-	-	-	-	-	-	-	-	-	-	-	-	40	
-	-	-	-	-	-	-	-	-	-	-	-	41	
-	-	-	-	-	-	-	-	-	-	-	-	42	
-	-	-	-	-	-	-	-	1 131	1,80	1 131	1,80	43	
-	-	-	-	-	-	-	-	322	0,51	322	0,51	44	
-	-	-	-	-	-	-	-	342	0,54	342	0,54	45	
-	-	-	-	-	-	-	-	/	/	/	/	46	
-	-	-	-	-	-	-	-	3	0,01	3	0,01	47	
-	-	-	-	-	-	-	-	435	0,69	435	0,69	48	
-	-	-	-	-	-	-	-	19 710	31,40	19 710	31,40	49	
-	-	-	-	-	-	-	-	16 378	26,09	16 378	26,09	50	
-	-	-	-	-	-	-	-	28 976	46,16	28 976	46,16	51	
-	-	-	-	-	-	-	-	17 478	27,84	17 478	27,84	52	
-	-	-	-	-	-	-	-	59 894	95,40	59 894	95,40	53	
-	-	-	-	-	-	-	-	38,28		38,28		54	
-	-	-	-	-	-	-	-	36,51		36,51		55	

Entgelt für die geleistete Arbeitszeit (Bruttoverdienst abzüglich Sonderzahlungen, vermögenswirksame Leistungen, Vergütung geleistet werden.- 4) Unbare individuelle Leistungen, Aktienoptionsprogramme, Belegschaftsaktien, Belegschaftseinrichtungen.- träger oder Bildung von Rückstellungen, um ihren Arbeitnehmern Anspruch auf Sozialleistungen zu sichern.- 7) Arbeitgeberbeiträge nehmer, d. h. ohne Zwischenschaltung eines Versicherungsträgers und ohne Rückstellungen zu bilden.- 9) Beiträge zum U2-Verfahren Schwerbehindertenrecht (Teil 2 SGB IX).- 12) Arbeitskosten insg. abzüglich Bruttoverdienste (D.11). Entspricht den Entgeltfortzahlung, unterstellte Sozialbeiträge zur Alters- und Gesundheitsvorsorge von Beamten, Sozialbeiträge der Entgelt für die geleistete Arbeitszeit.- 15) Gesetzliche Arbeitgeberbeiträge zur Sozialversicherung, Vergütung gesetzlicher Lohnsumme oder Beschäftigtenzahl.-

Arbeitskosten je Vollzeiteinheit 2016 nach Kostenarten, Wirtschaftszweigen und Unternehmensgrößenklassen

Deutschland

P Erziehung und Unterricht

Lfd.Nr.	Schlüssel 1)	Kostenart	10 und mehr	
			EUR	%
1		Bruttoarbeitskosten insgesamt .....	65 984	100,00
2	D	Nettoarbeitskosten (Bruttoarbeitskosten abzüglich Lohnsubventionen) .....	65 935	99,93
3	D.5	Lohnsubventionen (dem Arbeitgeber erstattete Lohn- und Gehaltszahlungen) .....	/	/
4	D.1	Arbeitnehmerentgelt .....	65 647	99,49
5	D.11	Bruttoverdienste .....	46 843	70,99
6	D.111	Bruttoverdienste (ohne Auszubildende) .....	46 037	69,77
7	D.11111	Entgelt für die geleistete Arbeitszeit 2) .....	37 125	56,26
8	D.11112	Sonderzahlungen insgesamt 3) .....	1 911	2,90
9		dar.: von persönlichen Leistungen und vom Unternehmenserfolg abhängig .....	(170)	(0,26)
10	D.1112	Leistungen zur Vermögensbildung der Arbeitnehmer .....	70	0,11
11	D.1113	Vergütung für nicht gearbeitete Tage .....	6 747	10,22
12		Urlaubsvergütung .....	5 191	7,87
13		Vergütung gesetzlicher Feiertage .....	1 530	2,32
14		Vergütung sonstiger betrieblicher oder tariflicher arbeitsfreier Tage .....	(26)	(0,04)
15	D.1114	Sachleistungen 4) .....	/	/
16		dar.: unbare individuelle Leistungen 5) .....	/	/
17	D.112	Bruttoverdienste der Auszubildenden .....	806	1,22
18	D.12	Sozialbeiträge der Arbeitgeber .....	18 804	28,50
19	D.121	Tatsächliche Sozialbeiträge der Arbeitgeber (ohne Auszubildende) 6) .....	7 046	10,68
20	D.1211	Gesetzliche Arbeitgeberbeiträge zur Sozialversicherung .....	5 481	8,31
21		Rentenversicherungsbeiträge .....	2 626	3,98
22		dar.: Aufstockungsbeiträge zur Rentenversicherung im Rahmen der Altersteilzeit .....	17	0,03
23		Arbeitslosenversicherungsbeiträge .....	407	0,62
24		Kranken- und Pflegeversicherungsbeiträge .....	2 233	3,38
25		Beiträge zur gesetzlichen Unfallversicherung .....	206	0,31
26		Umlage für das Insolvenzgeld .....	9	0,01
27		Sonstige gesetzliche Aufwendungen 7) .....	-	-
28	D.1212	Aufwendungen für die betriebliche Altersversorgung ohne Entgeltumwandlung .....	1 565	2,37
29		Aufwendungen für betriebliche Ruhegeldzusagen .....	/	/
30		Zuwendungen an Pensionskassen .....	1 453	2,20
31		Zuwendungen an Unterstützungskassen .....	/	/
32		Beiträge zur Direktversicherung .....	/	/
33		Beiträge an Pensionsfonds .....	/	/
34		Beiträge an den Pensions-Sicherungs-Verein VVaG .....	(0)	(0,00)
35	D.122	Unterstellte Sozialbeiträge der Arbeitgeber (ohne Auszubildende) 8) .....	11 413	17,30
36	D.1221	Entgeltfortzahlung .....	2 246	3,40
37		Entgeltfortzahlung im Krankheitsfall .....	2 145	3,25
38		Arbeitgeberzuschüsse zum Mutterschaftsgeld 9) .....	/	/
39	D.1222	Unterstellte Sozialbeiträge zur Alters- und Gesundheitsvorsorge von Beamten .....	8 222	12,46
40	D.1223	Zahlungen an aus dem Unternehmen ausscheidende Arbeitnehmer .....	(34)	(0,05)
41		Entlassungsschadigungen .....	(28)	(0,04)
42		Aufstockungsbeträge zum Bruttoverdienst im Rahmen der Altersteilzeit .....	/	/
43	D.1224	Sonstige freiwillige Sozialleistungen der Arbeitgeber .....	911	1,38
44	D.123	Sozialbeiträge der Arbeitgeber für Auszubildende .....	345	0,52
45	D.2	Kosten für die berufliche Aus- und Weiterbildung .....	229	0,35
46	D.3	Sonstige Aufwendungen 10) .....	/	/
47	D.4	Steuern auf die Lohnsumme oder Beschäftigtenzahl 11) .....	28	0,04
48		Nachrichtlich: Aufwendungen der Arbeitnehmer für betriebliche Altersversorgung .....	483	0,73
49		Lohnnebenkosten 12) .....	19 141	29,01
50		dar.: gesetzliche Lohnnebenkosten 13) .....	16 322	24,74
51		Personalnebenkosten insgesamt 14) .....	28 859	43,74
52		dar.: gesetzliche Personalnebenkosten 15) .....	17 507	26,53
53		Bruttoarbeitskosten je Vollzeiteinheit einschließlich Auszubildende .....	62 572	94,83
54		Bruttoarbeitskosten je geleistete Stunde der Beschäftigten (ohne Auszubildende) .....	38,91	
55		Nettoarbeitskosten je geleistete Stunde der Beschäftigten (einschl. Auszubildende) ..	36,87	

1) Harmonisierter Schlüssel der statistischen Ämter der Europäischen Union nach Verordnung (EG) 1737/2005.- 2) Laufend gezahltes für nicht gearbeitete Tage, Sachleistungen).- 3) Zahlungen, die im Allgemeinen nicht laufend mit jeder Lohn- und Gehaltszahlung  
5) Naturalleistungen, Firmenwagen, Personalrabatte, Job-Tickets und Zinsersparnisse.- 6) Zahlungen der Arbeitgeber an Versicherungen zur Winterbeschäftigungs-Umlage nach Winterbeschäftigungs-Verordnung.- 8) Sozialleistungen der Arbeitgeber direkt an ihre Arbeit nach Aufwendungsausgleichsgesetz.- 10) Anwerbungskosten, vom Arbeitgeber gestellte Berufskleidung.- 11) Ausgleichsabgabe nach "indirekten Kosten" der Internationalen Arbeitsorganisation (ILO).- 13) Gesetzliche Arbeitgeberbeiträge zur Sozialversicherung, Arbeitgeber für Auszubildende, Steuern auf die Lohnsumme oder Beschäftigtenzahl.- 14) Arbeitskosten insgesamt abzüglich Feiertage, Entgeltfortzahlung, unterstellte Sozialbeiträge zur Alters- und Gesundheitsvorsorge von Beamten, Steuern auf die

Arbeitskosten je Vollzeiteinheit in Unternehmen mit ... Arbeitnehmern												Lfd. Nr.
davon mit ... bis ... Arbeitnehmern										50 und mehr		
10 - 49		50 - 249		250 - 499		500 - 999		1000 und mehr				
EUR	%	EUR	%	EUR	%	EUR	%	EUR	%	EUR	%	
50 523	100,00	50 579	100,00	48 102	100,00	49 269	100,00	70 148	100,00	67 113	100,00	1
50 398	99,75	50 350	99,55	48 065	99,92	49 167	99,79	70 125	99,97	67 070	99,94	2
/	/	/	/	/	/	/	/	/	/	/	/	3
50 392	99,74	50 388	99,62	47 876	99,53	48 996	99,45	69 771	99,46	66 761	99,48	4
39 427	78,04	39 461	78,02	37 227	77,39	38 216	77,57	48 900	69,71	47 385	70,60	5
38 965	77,12	38 668	76,45	36 341	75,55	37 099	75,30	48 074	68,53	46 554	69,37	6
30 997	61,35	31 029	61,35	28 928	60,14	29 755	60,39	38 842	55,37	37 573	55,98	7
(2 347)	(4,65)	(1 947)	(3,85)	(2 285)	(4,75)	/	/	1 855	2,64	1 879	2,80	8
/	/	/	/	/	/	/	/	129	0,18	(161)	(0,24)	9
/	/	/	/	/	/	/	/	76	0,11	71	0,11	10
5 451	10,79	5 493	10,86	4 968	10,33	5 389	10,94	7 103	10,13	6 841	10,19	11
4 111	8,14	4 161	8,23	3 717	7,73	3 972	8,06	5 489	7,82	5 270	7,85	12
1 268	2,51	1 257	2,48	1 174	2,44	1 138	2,31	1 606	2,29	1 549	2,31	13
/	(0,14)	/	/	/	/	/	/	/	/	(22)	(0,03)	14
/	/	/	/	/	/	/	/	/	/	/	/	15
/	/	/	/	/	/	/	/	/	/	/	/	16
/	/	/	/	/	/	/	/	826	1,18	831	1,24	17
10 965	21,70	10 927	21,60	10 649	22,14	10 780	21,88	20 871	29,75	19 377	28,87	18
9 136	18,08	8 930	17,66	8 449	17,56	8 641	17,54	6 566	9,36	6 894	10,27	19
7 836	15,51	7 660	15,15	7 328	15,23	7 421	15,06	4 919	7,01	5 309	7,91	20
3 668	7,26	3 649	7,22	3 470	7,21	3 553	7,21	2 368	3,38	2 550	3,80	21
/	/	/	/	/	/	/	/	18	0,03	17	0,03	22
557	1,10	557	1,10	535	1,11	551	1,12	370	0,53	396	0,59	23
3 237	6,41	3 094	6,12	3 008	6,25	3 019	6,13	2 002	2,85	2 160	3,22	24
(346)	(0,68)	(322)	(0,64)	(278)	(0,58)	(267)	(0,54)	177	0,25	196	0,29	25
(28)	(0,06)	38	0,07	(37)	0,08	(32)	(0,06)	/	/	8	(0,01)	26
/	/	/	/	/	/	/	/	/	/	/	/	27
(1 300)	(2,57)	(1 270)	(2,51)	/	/	/	/	1 647	2,35	1 584	2,36	28
/	/	/	/	/	/	/	/	54	0,08	/	/	29
(1 117)	(2,21)	(863)	(1,71)	/	/	/	/	1 580	2,25	1 478	2,20	30
/	/	/	/	/	/	/	/	3	0,00	/	/	31
/	/	/	/	/	/	/	/	/	/	/	/	32
/	/	/	/	/	/	/	/	5	0,01	(4)	0,01	33
/	/	/	/	/	/	/	/	0	0,00	(0)	(0,00)	34
1 719	3,40	1 772	3,50	1 972	4,10	1 859	3,77	13 920	19,84	12 121	18,06	35
1 648	3,26	1 660	3,28	1 812	3,77	1 785	3,62	2 390	3,41	2 290	3,41	36
1 489	2,95	1 502	2,97	(1 661)	(3,45)	1 638	3,32	2 304	3,28	2 193	3,27	37
/	/	/	/	/	/	/	/	/	/	/	/	38
/	/	/	/	/	/	/	/	10 366	14,78	8 822	13,15	39
/	/	/	/	/	/	/	/	22	0,03	(32)	(0,05)	40
/	/	/	/	/	/	/	/	18	0,03	(27)	(0,04)	41
/	/	/	/	/	/	/	/	/	/	/	/	42
/	/	/	/	/	/	/	/	1 142	1,63	976	1,45	43
/	/	/	/	/	/	/	/	385	0,55	362	0,54	44
/	/	/	/	/	/	/	/	252	0,36	238	0,35	45
/	/	/	/	/	/	/	/	/	/	/	/	46
(15)	(0,03)	28	0,05	26	0,05	25	(0,05)	29	0,04	29	0,04	47
/	/	(298)	(0,59)	/	/	/	/	540	0,77	500	0,75	48
11 096	21,96	11 118	21,98	10 874	22,61	11 053	22,43	21 248	30,29	19 729	29,40	49
9 609	19,02	9 573	18,93	9 394	19,53	9 512	19,31	18 089	25,79	16 813	25,05	50
19 525	38,65	19 550	38,65	19 174	39,86	19 513	39,61	31 306	44,63	29 540	44,02	51
10 767	21,31	10 605	20,97	10 341	21,50	10 369	21,05	19 310	27,53	17 999	26,82	52
48 883	96,76	46 923	92,77	44 175	91,84	45 451	92,25	66 705	95,09	63 550	94,69	53
30,36	/	30,06	/	28,79	/	29,41	/	41,23	/	39,53	/	54
29,31	/	27,74	/	26,47	/	27,12	/	39,19	/	37,40	/	55

Entgelt für die geleistete Arbeitszeit (Bruttoverdienst abzüglich Sonderzahlungen, vermögenswirksame Leistungen, Vergütung geleistet werden.- 4) Unbare individuelle Leistungen, Aktienoptionsprogramme, Belegschaftsaktien, Belegschaftseinrichtungen.- Träger oder Bildung von Rückstellungen, um ihren Arbeitnehmern Anspruch auf Sozialleistungen zu sichern.- 7) Arbeitgeberbeiträgenehmer, d. h. ohne Zwischenschaltung eines Versicherungsträgers und ohne Rückstellungen zu bilden.- 9) Beiträge zum U2-Verfahren Schwerbehindertenrecht (Teil 2 SGB IX).- 12) Arbeitskosten insg. abzüglich Bruttoverdienste (D.11). Entspricht den Entgeltfortzahlung, unterstellte Sozialbeiträge zur Alters- und Gesundheitsvorsorge von Beamten, Sozialbeiträge der Entgelt für die geleistete Arbeitszeit.- 15) Gesetzliche Arbeitgeberbeiträge zur Sozialversicherung, Vergütung gesetzlicher Lohnsumme oder Beschäftigtenzahl.-

## Arbeitskosten je Vollzeiteinheit 2016 nach Kostenarten, Wirtschaftszweigen und Unternehmensgrößenklassen

Deutschland

85 Erziehung und Unterricht

Lfd.Nr.	Schlüssel 1)	Kostenart	10 und mehr	
			EUR	%
1		Bruttoarbeitskosten insgesamt .....	65 984	100,00
2	D	Nettoarbeitskosten (Bruttoarbeitskosten abzüglich Lohnsubventionen) .....	65 935	99,93
3	D.5	Lohnsubventionen (dem Arbeitgeber erstattete Lohn- und Gehaltszahlungen) .....	/	/
4	D.1	Arbeitnehmerentgelt .....	65 647	99,49
5	D.11	Bruttoverdienste .....	46 843	70,99
6	D.111	Bruttoverdienste (ohne Auszubildende) .....	46 037	69,77
7	D.11111	Entgelt für die geleistete Arbeitszeit 2) .....	37 125	56,26
8	D.11112	Sonderzahlungen insgesamt 3) .....	1 911	2,90
9		dar.: von persönlichen Leistungen und vom Unternehmenserfolg abhängig .....	(170)	(0,26)
10	D.1112	Leistungen zur Vermögensbildung der Arbeitnehmer .....	70	0,11
11	D.1113	Vergütung für nicht gearbeitete Tage .....	6 747	10,22
12		Urlaubsvergütung .....	5 191	7,87
13		Vergütung gesetzlicher Feiertage .....	1 530	2,32
14		Vergütung sonstiger betrieblicher oder tariflicher arbeitsfreier Tage .....	(26)	(0,04)
15	D.1114	Sachleistungen 4) .....	/	/
16		dar.: unbare individuelle Leistungen 5) .....	/	/
17	D.112	Bruttoverdienste der Auszubildenden .....	806	1,22
18	D.12	Sozialbeiträge der Arbeitgeber .....	18 804	28,50
19	D.121	Tatsächliche Sozialbeiträge der Arbeitgeber (ohne Auszubildende) 6) .....	7 046	10,68
20	D.1211	Gesetzliche Arbeitgeberbeiträge zur Sozialversicherung .....	5 481	8,31
21		Rentenversicherungsbeiträge .....	2 626	3,98
22		dar.: Aufstockungsbeiträge zur Rentenversicherung im Rahmen der Altersteilzeit .....	17	0,03
23		Arbeitslosenversicherungsbeiträge .....	407	0,62
24		Kranken- und Pflegeversicherungsbeiträge .....	2 233	3,38
25		Beiträge zur gesetzlichen Unfallversicherung .....	206	0,31
26		Umlage für das Insolvenzgeld .....	9	0,01
27		Sonstige gesetzliche Aufwendungen 7) .....	-	-
28	D.1212	Aufwendungen für die betriebliche Altersversorgung ohne Entgeltumwandlung .....	1 565	2,37
29		Aufwendungen für betriebliche Ruhegeldzusagen .....	/	/
30		Zuwendungen an Pensionskassen .....	1 453	2,20
31		Zuwendungen an Unterstützungskassen .....	/	/
32		Beiträge zur Direktversicherung .....	/	/
33		Beiträge an Pensionsfonds .....	/	/
34		Beiträge an den Pensions-Sicherungs-Verein VVaG .....	(0)	(0,00)
35	D.122	Unterstellte Sozialbeiträge der Arbeitgeber (ohne Auszubildende) 8) .....	11 413	17,30
36	D.1221	Entgeltfortzahlung .....	2 246	3,40
37		Entgeltfortzahlung im Krankheitsfall .....	2 145	3,25
38		Arbeitgeberzuschüsse zum Mutterschaftsgeld 9) .....	/	/
39	D.1222	Unterstellte Sozialbeiträge zur Alters- und Gesundheitsvorsorge von Beamten .....	8 222	12,46
40	D.1223	Zahlungen an aus dem Unternehmen ausscheidende Arbeitnehmer .....	(34)	(0,05)
41		Entlassungsschadigungen .....	(28)	(0,04)
42		Aufstockungsbeträge zum Bruttoverdienst im Rahmen der Altersteilzeit .....	/	/
43	D.1224	Sonstige freiwillige Sozialleistungen der Arbeitgeber .....	911	1,38
44	D.123	Sozialbeiträge der Arbeitgeber für Auszubildende .....	345	0,52
45	D.2	Kosten für die berufliche Aus- und Weiterbildung .....	229	0,35
46	D.3	Sonstige Aufwendungen 10) .....	/	/
47	D.4	Steuern auf die Lohnsumme oder Beschäftigtenzahl 11) .....	28	0,04
48		Nachrichtlich:		
48		Aufwendungen der Arbeitnehmer für betriebliche Altersversorgung .....	483	0,73
49		Lohnnebenkosten 12) .....	19 141	29,01
50		dar.: gesetzliche Lohnnebenkosten 13) .....	16 322	24,74
51		Personalnebenkosten insgesamt 14) .....	28 859	43,74
52		dar.: gesetzliche Personalnebenkosten 15) .....	17 507	26,53
53		Bruttoarbeitskosten je Vollzeiteinheit einschließlich Auszubildende .....	62 572	94,83
54		Bruttoarbeitskosten je geleistete Stunde der Beschäftigten (ohne Auszubildende) .....	38,91	
55		Nettoarbeitskosten je geleistete Stunde der Beschäftigten (einschl. Auszubildende) ..	36,87	

1) Harmonisierter Schlüssel der statistischen Ämter der Europäischen Union nach Verordnung (EG) 1737/2005.- 2) Laufend gezahltes für nicht gearbeitete Tage, Sachleistungen).- 3) Zahlungen, die im Allgemeinen nicht laufend mit jeder Lohn- und Gehaltszahlung  
5) Naturalleistungen, Firmenwagen, Personalrabatte, Job-Tickets und Zinsersparnisse.- 6) Zahlungen der Arbeitgeber an Versicherungen zur Winterbeschäftigungs-Umlage nach Winterbeschäftigungs-Verordnung.- 8) Sozialleistungen der Arbeitgeber direkt an ihre Arbeit nach Aufwendungsausgleichsgesetz.- 10) Anwerbungskosten, vom Arbeitgeber gestellte Berufskleidung.- 11) Ausgleichsabgabe nach "indirekten Kosten" der Internationalen Arbeitsorganisation (ILO).- 13) Gesetzliche Arbeitgeberbeiträge zur Sozialversicherung, Arbeitgeber für Auszubildende, Steuern auf die Lohnsumme oder Beschäftigtenzahl.- 14) Arbeitskosten insgesamt abzüglich Feiertage, Entgeltfortzahlung, unterstellte Sozialbeiträge zur Alters- und Gesundheitsvorsorge von Beamten, Steuern auf die

Arbeitskosten je Vollzeiteinheit in Unternehmen mit ... Arbeitnehmern												Lfd. Nr.
davon mit ... bis ... Arbeitnehmern										50 und mehr		
10 - 49		50 - 249		250 - 499		500 - 999		1000 und mehr				
EUR	%	EUR	%	EUR	%	EUR	%	EUR	%	EUR	%	
50 523	100,00	50 579	100,00	48 102	100,00	49 269	100,00	70 148	100,00	67 113	100,00	1
50 398	99,75	50 350	99,55	48 065	99,92	49 167	99,79	70 125	99,97	67 070	99,94	2
/	/	/	/	/	/	/	/	/	/	/	/	3
50 392	99,74	50 388	99,62	47 876	99,53	48 996	99,45	69 771	99,46	66 761	99,48	4
39 427	78,04	39 461	78,02	37 227	77,39	38 216	77,57	48 900	69,71	47 385	70,60	5
38 965	77,12	38 668	76,45	36 341	75,55	37 099	75,30	48 074	68,53	46 554	69,37	6
30 997	61,35	31 029	61,35	28 928	60,14	29 755	60,39	38 842	55,37	37 573	55,98	7
(2 347)	(4,65)	(1 947)	(3,85)	(2 285)	(4,75)	/	/	1 855	2,64	1 879	2,80	8
/	/	/	/	/	/	/	/	129	0,18	(161)	(0,24)	9
/	/	/	/	/	/	/	/	76	0,11	71	0,11	10
5 451	10,79	5 493	10,86	4 968	10,33	5 389	10,94	7 103	10,13	6 841	10,19	11
4 111	8,14	4 161	8,23	3 717	7,73	3 972	8,06	5 489	7,82	5 270	7,85	12
1 268	2,51	1 257	2,48	1 174	2,44	1 138	2,31	1 606	2,29	1 549	2,31	13
/	(0,14)	/	/	/	/	/	/	/	/	(22)	(0,03)	14
/	/	/	/	/	/	/	/	/	/	/	/	15
/	/	/	/	/	/	/	/	/	/	/	/	16
/	/	/	/	/	/	/	/	826	1,18	831	1,24	17
10 965	21,70	10 927	21,60	10 649	22,14	10 780	21,88	20 871	29,75	19 377	28,87	18
9 136	18,08	8 930	17,66	8 449	17,56	8 641	17,54	6 566	9,36	6 894	10,27	19
7 836	15,51	7 660	15,15	7 328	15,23	7 421	15,06	4 919	7,01	5 309	7,91	20
3 668	7,26	3 649	7,22	3 470	7,21	3 553	7,21	2 368	3,38	2 550	3,80	21
/	/	/	/	/	/	/	/	18	0,03	17	0,03	22
557	1,10	557	1,10	535	1,11	551	1,12	370	0,53	396	0,59	23
3 237	6,41	3 094	6,12	3 008	6,25	3 019	6,13	2 002	2,85	2 160	3,22	24
(346)	(0,68)	(322)	(0,64)	(278)	(0,58)	(267)	(0,54)	177	0,25	196	0,29	25
(28)	(0,06)	38	0,07	(37)	0,08	(32)	(0,06)	/	/	8	(0,01)	26
-	-	-	-	-	-	-	-	-	-	-	-	27
(1 300)	(2,57)	(1 270)	(2,51)	/	/	/	/	1 647	2,35	1 584	2,36	28
/	/	/	/	/	/	/	/	54	0,08	/	/	29
(1 117)	(2,21)	(863)	(1,71)	/	/	/	/	1 580	2,25	1 478	2,20	30
/	/	/	/	/	/	/	/	3	0,00	/	/	31
/	/	/	/	/	/	/	/	/	/	/	/	32
/	/	/	/	/	/	/	/	5	0,01	(4)	0,01	33
/	/	/	/	/	/	/	/	0	0,00	(0)	(0,00)	34
1 719	3,40	1 772	3,50	1 972	4,10	1 859	3,77	13 920	19,84	12 121	18,06	35
1 648	3,26	1 660	3,28	1 812	3,77	1 785	3,62	2 390	3,41	2 290	3,41	36
1 489	2,95	1 502	2,97	(1 661)	(3,45)	1 638	3,32	2 304	3,28	2 193	3,27	37
/	/	/	/	/	/	/	/	/	/	/	/	38
-	-	-	-	-	-	-	-	10 366	14,78	8 822	13,15	39
/	/	/	/	/	/	/	/	22	0,03	(32)	(0,05)	40
/	/	/	/	/	/	/	/	18	0,03	(27)	(0,04)	41
/	/	/	/	/	/	/	/	/	/	/	/	42
/	/	/	/	/	/	/	/	1 142	1,63	976	1,45	43
/	/	/	/	/	/	/	/	385	0,55	362	0,54	44
/	/	/	/	/	/	/	/	252	0,36	238	0,35	45
/	/	/	/	/	/	/	/	/	/	/	/	46
(15)	(0,03)	28	0,05	26	0,05	25	(0,05)	29	0,04	29	0,04	47
/	/	(298)	(0,59)	/	/	/	/	540	0,77	500	0,75	48
11 096	21,96	11 118	21,98	10 874	22,61	11 053	22,43	21 248	30,29	19 729	29,40	49
9 609	19,02	9 573	18,93	9 394	19,53	9 512	19,31	18 089	25,79	16 813	25,05	50
19 525	38,65	19 550	38,65	19 174	39,86	19 513	39,61	31 306	44,63	29 540	44,02	51
10 767	21,31	10 605	20,97	10 341	21,50	10 369	21,05	19 310	27,53	17 999	26,82	52
48 883	96,76	46 923	92,77	44 175	91,84	45 451	92,25	66 705	95,09	63 550	94,69	53
30,36	/	30,06	/	28,79	/	29,41	/	41,23	/	39,53	/	54
29,31	/	27,74	/	26,47	/	27,12	/	39,19	/	37,40	/	55

Entgelt für die geleistete Arbeitszeit (Bruttoverdienst abzüglich Sonderzahlungen, vermögenswirksame Leistungen, Vergütung geleistet werden.- 4) Unbare individuelle Leistungen, Aktienoptionsprogramme, Belegschaftsaktien, Belegschaftseinrichtungen.- Träger oder Bildung von Rückstellungen, um ihren Arbeitnehmern Anspruch auf Sozialleistungen zu sichern.- 7) Arbeitgeberbeiträgenehmer, d. h. ohne Zwischenschaltung eines Versicherungsträgers und ohne Rückstellungen zu bilden.- 9) Beiträge zum U2-Verfahren Schwerbehindertenrecht (Teil 2 SGB IX).- 12) Arbeitskosten insg. abzüglich Bruttoverdienste (D.11). Entspricht den Entgeltfortzahlung, unterstellte Sozialbeiträge zur Alters- und Gesundheitsvorsorge von Beamten, Sozialbeiträge der Entgelt für die geleistete Arbeitszeit.- 15) Gesetzliche Arbeitgeberbeiträge zur Sozialversicherung, Vergütung gesetzlicher Lohnsumme oder Beschäftigtenzahl.-



**Arbeitskosten je Vollzeiteinheit 2016 nach Kostenarten, Wirtschaftszweigen und Unternehmensgrößenklassen**

Deutschland

Q Gesundheits- und Sozialwesen

Lfd.Nr.	Schlüssel 1)	Kostenart	10 und mehr	
			EUR	%
1		Bruttoarbeitskosten insgesamt .....	51 268	100,00
2	D	Nettoarbeitskosten (Bruttoarbeitskosten abzüglich Lohnsubventionen) .....	51 135	99,74
3	D.5	Lohnsubventionen (dem Arbeitgeber erstattete Lohn- und Gehaltszahlungen) .....	(133)	(0,26)
4	D.1	Arbeitnehmerentgelt .....	50 984	99,45
5	D.11	Bruttoverdienste .....	39 675	77,39
6	D.111	Bruttoverdienste (ohne Auszubildende) .....	38 836	75,75
7	D.11111	Entgelt für die geleistete Arbeitszeit 2) .....	30 932	60,34
8	D.11112	Sonderzahlungen insgesamt 3) .....	2 215	4,32
9		dar.: von persönlichen Leistungen und vom Unternehmenserfolg abhängig .....	(251)	(0,49)
10	D.1112	Leistungen zur Vermögensbildung der Arbeitnehmer .....	39	0,08
11	D.1113	Vergütung für nicht gearbeitete Tage .....	5 540	10,81
12		Urlaubsvergütung .....	4 162	8,12
13		Vergütung gesetzlicher Feiertage .....	1 271	2,48
14		Vergütung sonstiger betrieblicher oder tariflicher arbeitsfreier Tage .....	107	0,21
15	D.1114	Sachleistungen 4) .....	110	0,21
16		dar.: unbare individuelle Leistungen 5) .....	64	0,13
17	D.112	Bruttoverdienste der Auszubildenden .....	840	1,64
18	D.12	Sozialbeiträge der Arbeitgeber .....	11 309	22,06
19	D.121	Tatsächliche Sozialbeiträge der Arbeitgeber (ohne Auszubildende) 6) .....	8 891	17,34
20	D.1211	Gesetzliche Arbeitgeberbeiträge zur Sozialversicherung .....	7 357	14,35
21		Rentenversicherungsbeiträge .....	3 491	6,81
22		dar.: Aufstockungsbeiträge zur Rentenversicherung im Rahmen der Altersteilzeit .....	(9)	0,02
23		Arbeitslosenversicherungsbeiträge .....	543	1,06
24		Kranken- und Pflegeversicherungsbeiträge .....	2 990	5,83
25		Beiträge zur gesetzlichen Unfallversicherung .....	294	0,57
26		Umlage für das Insolvenzgeld .....	38	0,07
27		Sonstige gesetzliche Aufwendungen 7) .....	/	/
28	D.1212	Aufwendungen für die betriebliche Altersversorgung ohne Entgeltumwandlung .....	1 534	2,99
29		Aufwendungen für betriebliche Ruhegeldzusagen .....	/	/
30		Zuwendungen an Pensionskassen .....	1 391	2,71
31		Zuwendungen an Unterstützungskassen .....	(35)	(0,07)
32		Beiträge zur Direktversicherung .....	(86)	(0,17)
33		Beiträge an Pensionsfonds .....	/	/
34		Beiträge an den Pensions-Sicherungs-Verein VVaG .....	/	/
35	D.122	Unterstellte Sozialbeiträge der Arbeitgeber (ohne Auszubildende) 8) .....	2 205	4,30
36	D.1221	Entgeltfortzahlung .....	2 105	4,11
37		Entgeltfortzahlung im Krankheitsfall .....	1 951	3,80
38		Arbeitgeberzuschüsse zum Mutterschaftsgeld 9) .....	154	0,30
39	D.1222	Unterstellte Sozialbeiträge zur Alters- und Gesundheitsvorsorge von Beamten .....	3	0,01
40	D.1223	Zahlungen an aus dem Unternehmen ausscheidende Arbeitnehmer .....	(68)	(0,13)
41		Entlassungsschadigungen .....	(55)	(0,11)
42		Aufstockungsbeträge zum Bruttoverdienst im Rahmen der Altersteilzeit .....	(13)	(0,02)
43	D.1224	Sonstige freiwillige Sozialleistungen der Arbeitgeber .....	30	0,06
44	D.123	Sozialbeiträge der Arbeitgeber für Auszubildende .....	213	0,41
45	D.2	Kosten für die berufliche Aus- und Weiterbildung .....	193	0,38
46	D.3	Sonstige Aufwendungen 10) .....	75	0,15
47	D.4	Steuern auf die Lohnsumme oder Beschäftigtenzahl 11) .....	16	0,03
48		Nachrichtlich:		
48		Aufwendungen der Arbeitnehmer für betriebliche Altersversorgung .....	448	0,87
49		Lohnnebenkosten 12) .....	11 592	22,61
50		dar.: gesetzliche Lohnnebenkosten 13) .....	9 693	18,91
51		Personalnebenkosten insgesamt 14) .....	20 335	39,66
52		dar.: gesetzliche Personalnebenkosten 15) .....	10 751	20,97
53		Bruttoarbeitskosten je Vollzeiteinheit einschließlich Auszubildende .....	48 294	94,20
54		Bruttoarbeitskosten je geleistete Stunde der Beschäftigten (ohne Auszubildende) .....	31,07	
55		Nettoarbeitskosten je geleistete Stunde der Beschäftigten (einschl. Auszubildende) ..	29,20	

1) Harmonisierter Schlüssel der statistischen Ämter der Europäischen Union nach Verordnung (EG) 1737/2005.- 2) Laufend gezahltes für nicht gearbeitete Tage, Sachleistungen).- 3) Zahlungen, die im Allgemeinen nicht laufend mit jeder Lohn- und Gehaltszahlung 5) Naturalleistungen, Firmenwagen, Personalrabatte, Job-Tickets und Zinsersparnisse.- 6) Zahlungen der Arbeitgeber an Versicherungen zur Winterbeschäftigungs-Umlage nach Winterbeschäftigungs-Verordnung.- 8) Sozialleistungen der Arbeitgeber direkt an ihre Arbeit nach Aufwendungsausgleichsgesetz.- 10) Anwerbungskosten, vom Arbeitgeber gestellte Berufskleidung.- 11) Ausgleichsabgabe nach "indirekten Kosten" der Internationalen Arbeitsorganisation (ILO).- 13) Gesetzliche Arbeitgeberbeiträge zur Sozialversicherung, Arbeitgeber für Auszubildende, Steuern auf die Lohnsumme oder Beschäftigtenzahl.- 14) Arbeitskosten insgesamt abzüglich Feiertage, Entgeltfortzahlung, unterstellte Sozialbeiträge zur Alters- und Gesundheitsvorsorge von Beamten, Steuern auf die

Arbeitskosten je Vollzeiteinheit in Unternehmen mit ... Arbeitnehmern												Lfd. Nr.
davon mit ... bis ... Arbeitnehmern										50 und mehr		
10 - 49		50 - 249		250 - 499		500 - 999		1000 und mehr				
EUR	%	EUR	%	EUR	%	EUR	%	EUR	%	EUR	%	
40 941	100,00	43 652	100,00	47 745	100,00	55 752	100,00	59 448	100,00	52 874	100,00	1
40 736	99,50	43 487	99,62	47 656	99,81	55 652	99,82	59 337	99,81	52 753	99,77	2
/	/	(165)	(0,38)	/	/	/	/	110	0,19	121	0,23	3
40 760	99,56	43 392	99,40	47 479	99,44	55 408	99,38	59 129	99,46	52 574	99,43	4
32 353	79,02	33 945	77,76	36 775	77,02	43 159	77,41	45 707	76,89	40 815	77,19	5
31 507	76,96	33 303	76,29	36 166	75,75	42 204	75,70	44 709	75,21	39 976	75,61	6
25 866	63,18	26 969	61,78	28 868	60,46	33 368	59,85	35 113	59,07	31 721	59,99	7
(1 173)	(2,87)	(1 634)	3,74	(2 036)	4,26	2 567	4,60	2 899	4,88	2 377	4,49	8
/	/	/	/	/	/	/	/	316	0,53	(257)	(0,49)	9
(58)	(0,14)	(35)	(0,08)	/	/	/	/	39	0,06	36	0,07	10
4 274	10,44	4 570	10,47	5 109	10,70	6 177	11,08	6 534	10,99	5 737	10,85	11
3 183	7,77	3 436	7,87	3 868	8,10	4 701	8,43	4 886	8,22	4 314	8,16	12
1 039	2,54	1 072	2,46	1 174	2,46	1 349	2,42	1 487	2,50	1 307	2,47	13
/	/	/	/	/	/	/	/	161	0,27	115	0,22	14
/	/	(95)	(0,22)	/	/	/	/	125	0,21	106	0,20	15
/	/	(81)	(0,19)	/	/	/	/	48	0,08	57	0,11	16
(846)	(2,07)	(641)	(1,47)	/	/	(1,28)	/	997	1,68	839	1,59	17
8 407	20,53	9 448	21,64	10 704	22,42	12 249	21,97	13 422	22,58	11 760	22,24	18
6 696	16,35	7 528	17,24	8 467	17,73	9 497	17,03	10 489	17,64	9 232	17,46	19
6 380	15,58	6 645	15,22	7 153	14,98	7 775	13,94	8 087	13,60	7 509	14,20	20
3 016	7,37	3 122	7,15	3 335	6,99	3 689	6,62	3 880	6,53	3 565	6,74	21
/	/	/	/	/	/	/	/	15	0,03	(10)	0,02	22
442	1,08	471	1,08	517	1,08	580	1,04	623	1,05	559	1,06	23
2 627	6,42	2 721	6,23	2 941	6,16	3 146	5,64	3 256	5,48	3 046	5,76	24
260	0,63	293	0,67	314	0,66	316	0,57	294	0,49	300	0,57	25
36	0,09	38	0,09	(46)	(0,10)	42	0,08	35	0,06	39	0,07	26
-	-	/	/	/	/	/	/	-	-	/	/	27
/	/	(883)	(2,02)	(1 314)	(2,75)	(1 723)	3,09	2 401	4,04	1 724	3,26	28
/	/	/	/	/	/	/	/	26	0,04	/	/	29
/	/	(716)	(1,64)	(1 159)	(2,43)	(1 613)	(2,89)	2 262	3,80	1 579	2,99	30
/	/	/	/	/	/	/	/	54	0,09	(37)	(0,07)	31
/	/	/	/	/	/	/	/	55	0,09	(84)	(0,16)	32
/	/	/	/	/	/	/	/	4	0,01	(2)	(0,00)	33
/	/	/	/	/	/	/	/	0	0,00	/	/	34
1 496	3,65	1 765	4,04	2 087	4,37	2 514	4,51	2 674	4,50	2 315	4,38	35
1 453	3,55	1 700	3,89	2 000	4,19	2 418	4,34	2 523	4,24	2 206	4,17	36
1 322	3,23	1 566	3,59	1 852	3,88	2 251	4,04	2 351	3,95	2 048	3,87	37
131	0,32	134	0,31	149	0,31	168	0,30	172	0,29	158	0,30	38
-	-	-	-	-	-	-	-	8	0,01	3	0,01	39
/	/	/	/	/	/	/	/	(91)	(0,15)	(73)	(0,14)	40
/	/	/	/	/	/	/	/	(70)	(0,12)	(58)	(0,11)	41
/	/	/	/	/	/	/	/	21	0,04	(14)	(0,03)	42
/	/	/	/	/	/	(32)	(0,06)	51	0,09	33	0,06	43
(216)	(0,53)	(155)	(0,36)	/	/	(237)	(0,43)	259	0,44	212	0,40	44
/	/	/	/	/	/	/	/	214	0,36	200	0,38	45
/	/	/	/	/	/	/	/	91	0,15	(83)	(0,16)	46
(8)	(0,02)	19	0,04	19	0,04	16	0,03	15	0,03	17	0,03	47
(177)	(0,43)	(210)	(0,48)	(267)	(0,56)	/	/	763	1,28	490	0,93	48
8 588	20,98	9 708	22,24	10 970	22,98	12 594	22,59	13 741	23,11	12 060	22,81	49
8 057	19,68	8 518	19,51	9 323	19,53	10 446	18,74	10 893	18,32	9 947	18,81	50
15 075	36,82	16 684	38,22	18 877	39,54	22 385	40,15	24 335	40,93	21 154	40,01	51
8 881	21,69	9 435	21,61	10 346	21,67	11 558	20,73	12 120	20,39	11 042	20,88	52
38 146	93,17	41 625	95,36	45 645	95,60	52 259	93,73	55 628	93,57	49 893	94,36	53
24,31	/	26,07	/	28,97	/	34,16	/	36,49	/	32,15	/	54
22,54	/	24,76	/	27,64	/	31,96	/	34,09	/	30,27	/	55

Entgelt für die geleistete Arbeitszeit (Bruttoverdienst abzüglich Sonderzahlungen, vermögenswirksame Leistungen, Vergütung geleistet werden.- 4) Unbare individuelle Leistungen, Aktienoptionsprogramme, Belegschaftsaktien, Belegschaftseinrichtungen.- Träger oder Bildung von Rückstellungen, um ihren Arbeitnehmern Anspruch auf Sozialleistungen zu sichern.- 7) Arbeitgeberbeiträge nehmer, d. h. ohne Zwischenschaltung eines Versicherungsträgers und ohne Rückstellungen zu bilden.- 9) Beiträge zum U2-Verfahren Schwerbehindertenrecht (Teil 2 SGB IX).- 12) Arbeitskosten insg. abzüglich Bruttoverdienste (D.11). Entspricht den Entgeltfortzahlung, unterstellte Sozialbeiträge zur Alters- und Gesundheitsvorsorge von Beamten, Sozialbeiträge der Entgelt für die geleistete Arbeitszeit.- 15) Gesetzliche Arbeitgeberbeiträge zur Sozialversicherung, Vergütung gesetzlicher Lohnsumme oder Beschäftigtenzahl.-

## Arbeitskosten je Vollzeiteinheit 2016 nach Kostenarten, Wirtschaftszweigen und Unternehmensgrößenklassen

Deutschland

86 Gesundheitswesen

Lfd.Nr.	Schlüssel 1)	Kostenart	10 und mehr	
			EUR	%
1		Bruttoarbeitskosten insgesamt .....	58 926	100,00
2	D	Nettoarbeitskosten (Bruttoarbeitskosten abzüglich Lohnsubventionen) .....	58 830	99,84
3	D.5	Lohnsubventionen (dem Arbeitgeber erstattete Lohn- und Gehaltszahlungen) .....	(97)	(0,16)
4	D.1	Arbeitnehmerentgelt .....	58 573	99,40
5	D.11	Bruttoverdienste .....	45 787	77,70
6	D.111	Bruttoverdienste (ohne Auszubildende) .....	44 866	76,14
7	D.11111	Entgelt für die geleistete Arbeitszeit 2) .....	35 470	60,19
8	D.11112	Sonderzahlungen insgesamt 3) .....	2 678	4,54
9		dar.: von persönlichen Leistungen und vom Unternehmenserfolg abhängig .....	(397)	(0,67)
10	D.1112	Leistungen zur Vermögensbildung der Arbeitnehmer .....	47	0,08
11	D.1113	Vergütung für nicht gearbeitete Tage .....	6 542	11,10
12		Urlaubsvergütung .....	4 916	8,34
13		Vergütung gesetzlicher Feiertage .....	1 481	2,51
14		Vergütung sonstiger betrieblicher oder tariflicher arbeitsfreier Tage .....	(145)	(0,25)
15	D.1114	Sachleistungen 4) .....	(130)	(0,22)
16		dar.: unbare individuelle Leistungen 5) .....	(64)	(0,11)
17	D.112	Bruttoverdienste der Auszubildenden .....	921	1,56
18	D.12	Sozialbeiträge der Arbeitgeber .....	12 786	21,70
19	D.121	Tatsächliche Sozialbeiträge der Arbeitgeber (ohne Auszubildende) 6) .....	9 925	16,84
20	D.1211	Gesetzliche Arbeitgeberbeiträge zur Sozialversicherung .....	7 974	13,53
21		Rentenversicherungsbeiträge .....	3 837	6,51
22		dar.: Aufstockungsbeiträge zur Rentenversicherung im Rahmen der Altersteilzeit .....	(12)	(0,02)
23		Arbeitslosenversicherungsbeiträge .....	611	1,04
24		Kranken- und Pflegeversicherungsbeiträge .....	3 213	5,45
25		Beiträge zur gesetzlichen Unfallversicherung .....	274	0,46
26		Umlage für das Insolvenzgeld .....	39	0,07
27		Sonstige gesetzliche Aufwendungen 7) .....	-	-
28	D.1212	Aufwendungen für die betriebliche Altersversorgung ohne Entgeltumwandlung .....	1 951	3,31
29		Aufwendungen für betriebliche Ruhegeldzusagen .....	/	/
30		Zuwendungen an Pensionskassen .....	1 787	3,03
31		Zuwendungen an Unterstützungskassen .....	(56)	(0,10)
32		Beiträge zur Direktversicherung .....	/	/
33		Beiträge an Pensionsfonds .....	(3)	(0,01)
34		Beiträge an den Pensions-Sicherungs-Verein VVaG .....	/	/
35	D.122	Unterstellte Sozialbeiträge der Arbeitgeber (ohne Auszubildende) 8) .....	2 623	4,45
36	D.1221	Entgeltfortzahlung .....	2 490	4,23
37		Entgeltfortzahlung im Krankheitsfall .....	2 318	3,93
38		Arbeitgeberzuschüsse zum Mutterschaftsgeld 9) .....	172	0,29
39	D.1222	Unterstellte Sozialbeiträge zur Alters- und Gesundheitsvorsorge von Beamten .....	6	0,01
40	D.1223	Zahlungen an aus dem Unternehmen ausscheidende Arbeitnehmer .....	(88)	(0,15)
41		Entlassungsschadigungen .....	/	(0,12)
42		Aufstockungsbeträge zum Bruttoverdienst im Rahmen der Altersteilzeit .....	(17)	(0,03)
43	D.1224	Sonstige freiwillige Sozialleistungen der Arbeitgeber .....	39	0,07
44	D.123	Sozialbeiträge der Arbeitgeber für Auszubildende .....	238	0,40
45	D.2	Kosten für die berufliche Aus- und Weiterbildung .....	241	0,41
46	D.3	Sonstige Aufwendungen 10) .....	(101)	(0,17)
47	D.4	Steuern auf die Lohnsumme oder Beschäftigtenzahl 11) .....	11	0,02
48		Nachrichtlich: Aufwendungen der Arbeitnehmer für betriebliche Altersversorgung .....	707	1,20
49		Lohnnebenkosten 12) .....	13 140	22,30
50		dar.: gesetzliche Lohnnebenkosten 13) .....	10 720	18,19
51		Personalnebenkosten insgesamt 14) .....	23 457	39,81
52		dar.: gesetzliche Personalnebenkosten 15) .....	11 962	20,30
53		Bruttoarbeitskosten je Vollzeiteinheit einschließlich Auszubildende .....	55 197	93,67
54		Bruttoarbeitskosten je geleistete Stunde der Beschäftigten (ohne Auszubildende) .....	35,98	
55		Nettoarbeitskosten je geleistete Stunde der Beschäftigten (einschl. Auszubildende) ..	33,65	

1) Harmonisierter Schlüssel der statistischen Ämter der Europäischen Union nach Verordnung (EG) 1737/2005.- 2) Laufend gezahltes für nicht gearbeitete Tage, Sachleistungen).- 3) Zahlungen, die im Allgemeinen nicht laufend mit jeder Lohn- und Gehaltszahlung 5) Naturalleistungen, Firmenwagen, Personalrabatte, Job-Tickets und Zinsersparnisse.- 6) Zahlungen der Arbeitgeber an Versicherungen zur Winterbeschäftigungs-Umlage nach Winterbeschäftigungs-Verordnung.- 8) Sozialleistungen der Arbeitgeber direkt an ihre Arbeit nach Aufwendungsausgleichsgesetz.- 10) Anwerbungskosten, vom Arbeitgeber gestellte Berufskleidung.- 11) Ausgleichsabgabe nach "indirekten Kosten" der Internationalen Arbeitsorganisation (ILO).- 13) Gesetzliche Arbeitgeberbeiträge zur Sozialversicherung, Arbeitgeber für Auszubildende, Steuern auf die Lohnsumme oder Beschäftigtenzahl.- 14) Arbeitskosten insgesamt abzüglich Feiertage, Entgeltfortzahlung, unterstellte Sozialbeiträge zur Alters- und Gesundheitsvorsorge von Beamten, Steuern auf die

Arbeitskosten je Vollzeiteinheit in Unternehmen mit ... Arbeitnehmern												Lfd. Nr.
davon mit ... bis ... Arbeitnehmern										50 und mehr		
10 - 49		50 - 249		250 - 499		500 - 999		1000 und mehr				
EUR	%	EUR	%	EUR	%	EUR	%	EUR	%	EUR	%	
41 628	100,00	48 460	100,00	56 240	100,00	62 705	100,00	65 415	100,00	61 719	100,00	1
41 454	99,58	48 371	99,82	56 179	99,89	62 637	99,89	65 324	99,86	61 634	99,86	2
/	/	/	/	/	/	/	/	91	0,14	(84)	(0,14)	3
41 440	99,55	48 060	99,18	55 881	99,36	62 268	99,30	65 056	99,45	61 338	99,38	4
33 167	79,67	38 200	78,83	43 745	77,78	48 844	77,89	50 424	77,08	47 824	77,49	5
32 287	77,56	37 780	77,96	43 203	76,82	47 804	76,24	49 356	75,45	46 896	75,98	6
26 274	63,12	30 435	62,80	34 144	60,71	37 748	60,20	38 689	59,14	36 954	59,87	7
/	/	/	/	(2 581)	(4,59)	2 799	4,46	3 169	4,84	2 891	4,68	8
/	/	/	/	/	/	/	/	414	0,63	(410)	(0,66)	9
/	/	/	/	(36)	(0,06)	(31)	(0,05)	42	0,06	40	0,07	10
4 450	10,69	5 171	10,67	6 220	11,06	7 164	11,42	7 299	11,16	6 879	11,15	11
3 312	7,96	3 820	7,88	(4 798)	8,53	5 470	8,72	5 466	8,36	5 174	8,38	12
1 087	2,61	1 242	2,56	1 366	2,43	1 544	2,46	1 643	2,51	1 544	2,50	13
/	/	/	/	/	/	/	/	190	0,29	(161)	(0,26)	14
/	/	/	/	/	/	/	/	157	0,24	(132)	(0,21)	15
/	/	/	/	/	/	/	/	53	0,08	(56)	(0,09)	16
(880)	(2,11)	/	/	/	/	/	/	1 068	1,63	927	1,50	17
8 273	19,87	9 860	20,35	12 136	21,58	13 424	21,41	14 632	22,37	13 515	21,90	18
6 607	15,87	(7 835)	16,17	9 330	16,59	10 186	16,24	11 348	17,35	10 461	16,95	19
6 413	15,41	6 955	14,35	7 797	13,86	8 276	13,20	8 583	13,12	8 226	13,33	20
3 079	7,40	3 330	6,87	3 657	6,50	3 966	6,33	4 154	6,35	3 960	6,42	21
-	-	/	/	/	/	/	/	18	0,03	(14)	(0,02)	22
451	1,08	514	1,06	584	1,04	634	1,01	676	1,03	637	1,03	23
2 641	6,34	2 825	5,83	3 211	5,71	3 316	5,29	3 434	5,25	3 305	5,36	24
205	0,49	(244)	(0,50)	283	(0,50)	(316)	(0,50)	286	0,44	285	0,46	25
38	0,09	41	0,09	/	/	44	0,07	34	0,05	39	0,06	26
/	/	/	/	-	-	-	-	-	-	-	-	27
/	/	/	/	/	/	(1 910)	(3,05)	2 765	4,23	2 234	3,62	28
/	/	/	/	/	/	/	/	38	0,06	/	/	29
/	/	/	/	/	/	(1 775)	(2,83)	2 607	3,99	2 070	3,35	30
/	/	/	/	/	/	/	/	76	0,12	(60)	(0,10)	31
/	/	/	/	/	/	/	/	39	0,06	/	/	32
/	/	/	/	-	-	-	-	5	0,01	3	0,01	33
/	/	/	/	/	/	/	/	0	0,00	/	/	34
1 441	3,46	(1 921)	3,96	(2 682)	(4,77)	2 976	4,75	3 001	4,59	2 814	4,56	35
1 409	3,39	(1 844)	(3,81)	(2 519)	(4,48)	2 857	4,56	2 826	4,32	2 664	4,32	36
1 277	3,07	(1 706)	(3,52)	(2 346)	(4,17)	2 672	4,26	2 639	4,03	2 486	4,03	37
132	0,32	(138)	0,28	173	0,31	185	0,29	187	0,29	178	0,29	38
/	/	/	/	/	/	/	/	11	0,02	7	0,01	39
/	/	/	/	/	/	/	/	(106)	(0,16)	(98)	(0,16)	40
/	/	/	/	/	/	/	/	(82)	(0,12)	(78)	(0,13)	41
-	-	/	/	/	/	/	/	25	0,04	(20)	(0,03)	42
/	/	/	/	/	/	/	/	58	0,09	45	0,07	43
(226)	(0,54)	/	/	/	/	/	/	282	0,43	240	0,39	44
/	/	/	/	/	/	/	/	242	0,37	254	0,41	45
/	/	/	/	/	/	/	/	105	0,16	(114)	(0,18)	46
/	/	12	0,02	12	0,02	13	0,02	13	0,02	12	0,02	47
/	/	/	(0,57)	/	/	/	/	1 033	1,58	788	1,28	48
8 461	20,33	10 260	21,17	12 496	22,22	13 862	22,11	14 991	22,92	13 895	22,51	49
8 052	19,34	8 915	18,40	10 452	18,58	11 409	18,19	11 715	17,91	11 150	18,07	50
15 353	36,88	18 025	37,20	22 096	39,29	24 958	39,80	26 727	40,86	24 765	40,13	51
8 914	21,41	10 052	20,74	11 694	20,79	12 689	20,24	13 075	19,99	12 454	20,18	52
38 296	92,00	46 862	96,70	54 080	96,16	58 413	93,16	61 006	93,26	57 983	93,95	53
24,82	/	29,12	/	34,29	/	38,70	/	40,24	/	37,83	/	54
22,75	/	28,10	/	32,91	/	36,01	/	37,49	/	35,50	/	55

Entgelt für die geleistete Arbeitszeit (Bruttoverdienst abzüglich Sonderzahlungen, vermögenswirksame Leistungen, Vergütung geleistet werden.- 4) Unbare individuelle Leistungen, Aktienoptionsprogramme, Belegschaftsaktien, Belegschaftseinrichtungen.- Träger oder Bildung von Rückstellungen, um ihren Arbeitnehmern Anspruch auf Sozialleistungen zu sichern.- 7) Arbeitgeberbeiträgenehmer, d. h. ohne Zwischenschaltung eines Versicherungsträgers und ohne Rückstellungen zu bilden.- 9) Beiträge zum U2-Verfahren Schwerbehindertenrecht (Teil 2 SGB IX).- 12) Arbeitskosten insg. abzüglich Bruttoverdienste (D.11). Entspricht den Entgeltfortzahlung, unterstellte Sozialbeiträge zur Alters- und Gesundheitsvorsorge von Beamten, Sozialbeiträge der Entgelt für die geleistete Arbeitszeit.- 15) Gesetzliche Arbeitgeberbeiträge zur Sozialversicherung, Vergütung gesetzlicher Lohnsumme oder Beschäftigtenzahl.-

**Arbeitskosten je Vollzeiteinheit 2016 nach Kostenarten, Wirtschaftszweigen und Unternehmensgrößenklassen**

Deutschland

87 Heime (ohne Erholungs- und Ferienheime)

Lfd.Nr.	Schlüssel 1)	Kostenart	10 und mehr	
			EUR	%
1		Bruttoarbeitskosten insgesamt .....	43 783	100,00
2	D	Nettoarbeitskosten (Bruttoarbeitskosten abzüglich Lohnsubventionen) .....	43 624	99,64
3	D.5	Lohnsubventionen (dem Arbeitgeber erstattete Lohn- und Gehaltszahlungen) .....	(159)	(0,36)
4	D.1	Arbeitnehmerentgelt .....	43 550	99,47
5	D.11	Bruttoverdienste .....	33 642	76,84
6	D.111	Bruttoverdienste (ohne Auszubildende) .....	32 668	74,61
7	D.11111	Entgelt für die geleistete Arbeitszeit 2) .....	26 196	59,83
8	D.11112	Sonderzahlungen insgesamt 3) .....	1 830	4,18
9		dar.: von persönlichen Leistungen und vom Unternehmenserfolg abhängig .....	/	/
10	D.1112	Leistungen zur Vermögensbildung der Arbeitnehmer .....	(30)	(0,07)
11	D.1113	Vergütung für nicht gearbeitete Tage .....	4 538	10,37
12		Urlaubsvergütung .....	3 415	7,80
13		Vergütung gesetzlicher Feiertage .....	1 058	2,42
14		Vergütung sonstiger betrieblicher oder tariflicher arbeitsfreier Tage .....	(65)	(0,15)
15	D.1114	Sachleistungen 4) .....	/	/
16		dar.: unbare individuelle Leistungen 5) .....	(50)	(0,11)
17	D.112	Bruttoverdienste der Auszubildenden .....	975	2,23
18	D.12	Sozialbeiträge der Arbeitgeber .....	9 908	22,63
19	D.121	Tatsächliche Sozialbeiträge der Arbeitgeber (ohne Auszubildende) 6) .....	7 853	17,94
20	D.1211	Gesetzliche Arbeitgeberbeiträge zur Sozialversicherung .....	6 649	15,19
21		Rentenversicherungsbeiträge .....	3 110	7,10
22		dar.: Aufstockungsbeiträge zur Rentenversicherung im Rahmen der Altersteilzeit .....	(7)	(0,02)
23		Arbeitslosenversicherungsbeiträge .....	476	1,09
24		Kranken- und Pflegeversicherungsbeiträge .....	2 732	6,24
25		Beiträge zur gesetzlichen Unfallversicherung .....	292	0,67
26		Umlage für das Insolvenzgeld .....	38	0,09
27		Sonstige gesetzliche Aufwendungen 7) .....	/	/
28	D.1212	Aufwendungen für die betriebliche Altersversorgung ohne Entgeltumwandlung .....	1 205	2,75
29		Aufwendungen für betriebliche Ruhegeldzusagen .....	/	/
30		Zuwendungen an Pensionskassen .....	1 098	2,51
31		Zuwendungen an Unterstützungskassen .....	/	/
32		Beiträge zur Direktversicherung .....	/	/
33		Beiträge an Pensionsfonds .....	/	/
34		Beiträge an den Pensions-Sicherungs-Verein VVaG .....	/	/
35	D.122	Unterstellte Sozialbeiträge der Arbeitgeber (ohne Auszubildende) 8) .....	1 816	4,15
36	D.1221	Entgeltfortzahlung .....	1 743	3,98
37		Entgeltfortzahlung im Krankheitsfall .....	1 610	3,68
38		Arbeitgeberzuschüsse zum Mutterschaftsgeld 9) .....	134	0,31
39	D.1222	Unterstellte Sozialbeiträge zur Alters- und Gesundheitsvorsorge von Beamten .....	-	-
40	D.1223	Zahlungen an aus dem Unternehmen ausscheidende Arbeitnehmer .....	(49)	(0,11)
41		Entlassungsschadigungen .....	(39)	(0,09)
42		Aufstockungsbeträge zum Bruttoverdienst im Rahmen der Altersteilzeit .....	/	/
43	D.1224	Sonstige freiwillige Sozialleistungen der Arbeitgeber .....	24	0,06
44	D.123	Sozialbeiträge der Arbeitgeber für Auszubildende .....	238	0,54
45	D.2	Kosten für die berufliche Aus- und Weiterbildung .....	(159)	(0,36)
46	D.3	Sonstige Aufwendungen 10) .....	(54)	(0,12)
47	D.4	Steuern auf die Lohnsumme oder Beschäftigtenzahl 11) .....	20	0,05
48		Nachrichtlich: Aufwendungen der Arbeitnehmer für betriebliche Altersversorgung .....	185	0,42
49		Lohnnebenkosten 12) .....	10 141	23,16
50		dar.: gesetzliche Lohnnebenkosten 13) .....	8 650	19,76
51		Personalnebenkosten insgesamt 14) .....	17 587	40,17
52		dar.: gesetzliche Personalnebenkosten 15) .....	9 471	21,63
53		Bruttoarbeitskosten je Vollzeiteinheit einschließlich Auszubildende .....	40 861	93,33
54		Bruttoarbeitskosten je geleistete Stunde der Beschäftigten (ohne Auszubildende) .....	26,37	
55		Nettoarbeitskosten je geleistete Stunde der Beschäftigten (einschl. Auszubildende) ..	24,52	

1) Harmonisierter Schlüssel der statistischen Ämter der Europäischen Union nach Verordnung (EG) 1737/2005.- 2) Laufend gezahltes für nicht gearbeitete Tage, Sachleistungen).- 3) Zahlungen, die im Allgemeinen nicht laufend mit jeder Lohn- und Gehaltszahlung  
5) Naturalleistungen, Firmenwagen, Personalrabatte, Job-Tickets und Zinsersparnisse.- 6) Zahlungen der Arbeitgeber an Versicherungen zur Winterbeschäftigungs-Umlage nach Winterbeschäftigungs-Verordnung.- 8) Sozialleistungen der Arbeitgeber direkt an ihre Arbeit nach Aufwendungsausgleichsgesetz.- 10) Anwerbungskosten, vom Arbeitgeber gestellte Berufskleidung.- 11) Ausgleichsabgabe nach "indirekten Kosten" der Internationalen Arbeitsorganisation (ILO).- 13) Gesetzliche Arbeitgeberbeiträge zur Sozialversicherung, Arbeitgeber für Auszubildende, Steuern auf die Lohnsumme oder Beschäftigtenzahl.- 14) Arbeitskosten insgesamt abzüglich Feiertage, Entgeltfortzahlung, unterstellte Sozialbeiträge zur Alters- und Gesundheitsvorsorge von Beamten, Steuern auf die

Arbeitskosten je Vollzeiteinheit in Unternehmen mit ... Arbeitnehmern												Lfd. Nr.	
davon mit ... bis ... Arbeitnehmern										50 und mehr			
10 - 49		50 - 249		250 - 499		500 - 999		1000 und mehr					
EUR	%	EUR	%	EUR	%	EUR	%	EUR	%	EUR	%		
39 183	100,00	42 308	100,00	45 280	100,00	43 536	100,00	46 404	100,00	44 167	100,00	1	
39 066	99,70	42 126	99,57	45 137	99,68	43 378	99,64	46 257	99,68	44 005	99,63	2	
/	/	/	/	/	/	/	/	(147)	(0,32)	(162)	(0,37)	3	
38 922	99,33	42 107	99,52	44 967	99,31	43 319	99,50	46 169	99,49	43 937	99,48	4	
30 468	77,76	32 700	77,29	34 691	76,61	33 305	76,50	35 411	76,31	33 907	76,77	5	
29 521	75,34	31 708	74,95	33 818	74,69	32 379	74,37	34 380	74,09	32 931	74,56	6	
24 434	62,36	25 677	60,69	27 022	59,68	25 826	59,32	27 127	58,46	26 344	59,64	7	
/	/	(1 528)	3,61	(2 014)	(4,45)	(2 021)	(4,64)	2 300	4,96	1 901	4,30	8	
/	/	/	/	/	/	/	/	/	/	/	/	9	
/	/	/	/	/	/	/	/	31	0,07	(30)	(0,07)	10	
3 993	10,19	4 380	10,35	4 681	10,34	4 461	10,25	4 866	10,49	4 584	10,38	11	
2 987	7,62	3 329	7,87	3 501	7,73	3 377	7,76	3 621	7,80	3 450	7,81	12	
943	2,41	1 007	2,38	1 108	2,45	1 013	2,33	1 155	2,49	1 068	2,42	13	
/	/	/	/	/	/	/	/	(90)	(0,19)	(66)	(0,15)	14	
/	/	/	/	/	/	/	/	(56)	(0,12)	/	/	15	
/	/	/	/	/	/	/	/	(37)	(0,08)	(50)	(0,11)	16	
/	/	(992)	(2,35)	(873)	(1,93)	/	/	(1 031)	(2,22)	977	2,21	17	
8 454	21,57	9 406	22,23	10 276	22,69	10 014	23,00	10 758	23,18	10 029	22,71	18	
6 603	16,85	7 433	17,57	8 137	17,97	8 020	18,42	8 555	18,44	7 958	18,02	19	
6 131	15,65	6 477	15,31	6 780	14,97	6 687	15,36	6 941	14,96	6 692	15,15	20	
2 866	7,32	3 029	7,16	3 166	6,99	3 120	7,17	3 255	7,02	3 131	7,09	21	
/	/	/	/	/	/	/	/	(10)	(0,02)	(8)	(0,02)	22	
426	1,09	459	1,09	489	1,08	481	1,11	504	1,09	480	1,09	23	
2 536	6,47	2 672	6,31	2 778	6,14	2 760	6,34	2 835	6,11	2 749	6,22	24	
(268)	(0,68)	280	0,66	(305)	(0,67)	(288)	0,66	310	0,67	294	0,67	25	
35	0,09	37	0,09	41	(0,09)	38	0,09	37	0,08	38	0,09	26	
-	-	/	/	/	/	-	-	-	-	/	/	27	
/	/	(956)	(2,26)	/	/	(3,00)	/	(3,06)	1 614	3,48	1 266	2,87	28
/	/	/	/	/	/	/	/	/	(1)	(0,00)	/	/	29
/	/	(830)	(1,96)	/	/	(2,67)	/	(2,87)	1 536	3,31	1 157	2,62	30
/	/	/	/	/	/	/	/	/	(6)	(0,01)	/	/	31
/	/	/	/	/	/	/	/	/	(69)	(0,15)	/	/	32
/	/	-	-	/	/	/	/	/	(2)	(0,00)	/	/	33
/	/	/	/	/	/	/	/	/	(0)	(0,00)	/	/	34
(1 629)	(4,16)	1 736	4,10	(1 921)	4,24	1 760	4,04	1 948	4,20	1 832	4,15	35	
(1 592)	(4,06)	1 682	3,98	1 839	4,06	1 694	3,89	1 841	3,97	1 756	3,98	36	
(1 468)	(3,75)	1 551	3,67	(1 702)	3,76	(1 558)	(3,58)	1 704	3,67	1 621	3,67	37	
124	0,32	131	0,31	137	0,30	136	0,31	137	0,30	135	0,30	38	
-	-	-	-	-	-	-	-	-	-	-	-	39	
/	/	/	/	/	/	/	/	(66)	(0,14)	(50)	(0,11)	40	
/	/	/	/	/	/	/	/	/	/	(40)	(0,09)	41	
/	/	/	/	/	/	/	/	(15)	(0,03)	/	/	42	
/	/	/	/	/	/	/	/	42	0,09	(26)	0,06	43	
/	/	(237)	(0,56)	/	/	/	/	254	(0,55)	239	0,54	44	
/	/	(124)	(0,29)	/	/	/	/	(158)	(0,34)	(156)	(0,35)	45	
/	/	/	/	/	/	/	/	/	/	(54)	(0,12)	46	
(14)	(0,04)	21	0,05	20	0,05	21	0,05	21	0,04	21	0,05	47	
/	/	(178)	(0,42)	/	/	/	/	(175)	(0,38)	189	0,43	48	
8 714	22,24	9 608	22,71	10 589	23,39	10 231	23,50	10 993	23,69	10 260	23,23	49	
7 959	20,31	8 418	19,90	8 859	19,56	8 637	19,84	9 057	19,52	8 708	19,72	50	
14 749	37,64	16 631	39,31	18 259	40,32	17 709	40,68	19 277	41,54	17 824	40,36	51	
8 680	22,15	9 188	21,72	9 748	21,53	9 416	21,63	9 958	21,46	9 537	21,59	52	
36 555	93,29	39 396	93,12	42 459	93,77	40 887	93,92	43 222	93,14	41 221	93,33	53	
23,19		25,09		27,52		26,50		28,45		26,64		54	
21,57		23,25		25,73		24,81		26,41		24,77		55	

Entgelt für die geleistete Arbeitszeit (Bruttoverdienst abzüglich Sonderzahlungen, vermögenswirksame Leistungen, Vergütung geleistet werden.- 4) Unbare individuelle Leistungen, Aktienoptionsprogramme, Belegschaftsaktien, Belegschaftseinrichtungen.- Träger oder Bildung von Rückstellungen, um ihren Arbeitnehmern Anspruch auf Sozialleistungen zu sichern.- 7) Arbeitgeberbeiträge nehmer, d. h. ohne Zwischenschaltung eines Versicherungsträgers und ohne Rückstellungen zu bilden.- 9) Beiträge zum U2-Verfahren Schwerbehindertenrecht (Teil 2 SGB IX).- 12) Arbeitskosten insg. abzüglich Bruttoverdienste (D.11). Entspricht den Entgeltfortzahlung, unterstellte Sozialbeiträge zur Alters- und Gesundheitsvorsorge von Beamten, Sozialbeiträge der Entgelt für die geleistete Arbeitszeit.- 15) Gesetzliche Arbeitgeberbeiträge zur Sozialversicherung, Vergütung gesetzlicher Lohnsumme oder Beschäftigtenzahl.-

## Arbeitskosten je Vollzeiteinheit 2016 nach Kostenarten, Wirtschaftszweigen und Unternehmensgrößenklassen

Deutschland

88 Sozialwesen (ohne Heime)

Lfd.Nr.	Schlüssel 1)	Kostenart	10 und mehr	
			EUR	%
1		Bruttoarbeitskosten insgesamt .....	43 320	100,00
2	D	Nettoarbeitskosten (Bruttoarbeitskosten abzüglich Lohnsubventionen) .....	43 141	99,59
3	D.5	Lohnsubventionen (dem Arbeitgeber erstattete Lohn- und Gehaltszahlungen) .....	/	/
4	D.1	Arbeitnehmerentgelt .....	43 127	99,55
5	D.11	Bruttoverdienste .....	33 396	77,09
6	D.111	Bruttoverdienste (ohne Auszubildende) .....	32 859	75,85
7	D.11111	Entgelt für die geleistete Arbeitszeit 2) .....	26 534	61,25
8	D.11112	Sonderzahlungen insgesamt 3) .....	1 664	3,84
9		dar.: von persönlichen Leistungen und vom Unternehmenserfolg abhängig .....	/	/
10	D.1112	Leistungen zur Vermögensbildung der Arbeitnehmer .....	(31)	(0,07)
11	D.1113	Vergütung für nicht gearbeitete Tage .....	4 523	10,44
12		Urlaubsvergütung .....	3 392	7,83
13		Vergütung gesetzlicher Feiertage .....	1 061	2,45
14		Vergütung sonstiger betrieblicher oder tariflicher arbeitsfreier Tage .....	/	/
15	D.1114	Sachleistungen 4) .....	(107)	(0,25)
16		dar.: unbare individuelle Leistungen 5) .....	(81)	(0,19)
17	D.112	Bruttoverdienste der Auszubildenden .....	(537)	(1,24)
18	D.12	Sozialbeiträge der Arbeitgeber .....	9 731	22,46
19	D.121	Tatsächliche Sozialbeiträge der Arbeitgeber (ohne Auszubildende) 6) .....	7 846	18,11
20	D.1211	Gesetzliche Arbeitgeberbeiträge zur Sozialversicherung .....	6 824	15,75
21		Rentenversicherungsbeiträge .....	3 174	7,33
22		dar.: Aufstockungsbeiträge zur Rentenversicherung im Rahmen der Altersteilzeit .....	/	/
23		Arbeitslosenversicherungsbeiträge .....	474	1,09
24		Kranken- und Pflegeversicherungsbeiträge .....	2 799	6,46
25		Beiträge zur gesetzlichen Unfallversicherung .....	339	0,78
26		Umlage für das Insolvenzgeld .....	38	0,09
27		Sonstige gesetzliche Aufwendungen 7) .....	-	-
28	D.1212	Aufwendungen für die betriebliche Altersversorgung ohne Entgeltumwandlung .....	1 022	2,36
29		Aufwendungen für betriebliche Ruhegeldzusagen .....	/	/
30		Zuwendungen an Pensionskassen .....	(885)	2,04
31		Zuwendungen an Unterstützungskassen .....	/	/
32		Beiträge zur Direktversicherung .....	/	/
33		Beiträge an Pensionsfonds .....	/	/
34		Beiträge an den Pensions-Sicherungs-Verein VVaG .....	/	/
35	D.122	Unterstellte Sozialbeiträge der Arbeitgeber (ohne Auszubildende) 8) .....	1 751	4,04
36	D.1221	Entgeltfortzahlung .....	1 689	3,90
37		Entgeltfortzahlung im Krankheitsfall .....	1 551	3,58
38		Arbeitgeberzuschüsse zum Mutterschaftsgeld 9) .....	138	0,32
39	D.1222	Unterstellte Sozialbeiträge zur Alters- und Gesundheitsvorsorge von Beamten .....	-	-
40	D.1223	Zahlungen an aus dem Unternehmen ausscheidende Arbeitnehmer .....	/	/
41		Entlassungsschadigungen .....	/	/
42		Aufstockungsbeträge zum Bruttoverdienst im Rahmen der Altersteilzeit .....	/	/
43	D.1224	Sonstige freiwillige Sozialleistungen der Arbeitgeber .....	(16)	(0,04)
44	D.123	Sozialbeiträge der Arbeitgeber für Auszubildende .....	(134)	(0,31)
45	D.2	Kosten für die berufliche Aus- und Weiterbildung .....	(129)	(0,30)
46	D.3	Sonstige Aufwendungen 10) .....	/	/
47	D.4	Steuern auf die Lohnsumme oder Beschäftigtenzahl 11) .....	20	0,05
48		Nachrichtlich:		
48		Aufwendungen der Arbeitnehmer für betriebliche Altersversorgung .....	(190)	(0,44)
49		Lohnnebenkosten 12) .....	9 924	22,91
50		dar.: gesetzliche Lohnnebenkosten 13) .....	8 667	20,01
51		Personalnebenkosten insgesamt 14) .....	16 786	38,75
52		dar.: gesetzliche Personalnebenkosten 15) .....	9 594	22,15
53		Bruttoarbeitskosten je Vollzeiteinheit einschließlich Auszubildende .....	41 688	96,23
54		Bruttoarbeitskosten je geleistete Stunde der Beschäftigten (ohne Auszubildende) .....	26,02	
55		Nettoarbeitskosten je geleistete Stunde der Beschäftigten (einschl. Auszubildende) ..	24,94	

1) Harmonisierter Schlüssel der statistischen Ämter der Europäischen Union nach Verordnung (EG) 1737/2005.- 2) Laufend gezahltes für nicht gearbeitete Tage, Sachleistungen).- 3) Zahlungen, die im Allgemeinen nicht laufend mit jeder Lohn- und Gehaltszahlung  
5) Naturalleistungen, Firmenwagen, Personalrabatte, Job-Tickets und Zinnersparnisse.- 6) Zahlungen der Arbeitgeber an Versicherungen zur Winterbeschäftigungs-Umlage nach Winterbeschäftigungs-Verordnung.- 8) Sozialleistungen der Arbeitgeber direkt an ihre Arbeit nach Aufwendungsausgleichsgesetz.- 10) Anwerbungskosten, vom Arbeitgeber gestellte Berufskleidung.- 11) Ausgleichsabgabe nach "indirekten Kosten" der Internationalen Arbeitsorganisation (ILO).- 13) Gesetzliche Arbeitgeberbeiträge zur Sozialversicherung, Arbeitgeber für Auszubildende, Steuern auf die Lohnsumme oder Beschäftigtenzahl.- 14) Arbeitskosten insgesamt abzüglich Feiertage, Entgeltfortzahlung, unterstellte Sozialbeiträge zur Alters- und Gesundheitsvorsorge von Beamten, Steuern auf die

Arbeitskosten je Vollzeiteinheit in Unternehmen mit ... Arbeitnehmern												Lfd. Nr.
davon mit ... bis ... Arbeitnehmern										50 und mehr		
10 - 49		50 - 249		250 - 499		500 - 999		1000 und mehr				
EUR	%	EUR	%	EUR	%	EUR	%	EUR	%	EUR	%	
40 640	100,00	41 544	100,00	(43 595)	100,00	(48 119)	100,00	46 287	100,00	43 927	100,00	1
40 350	99,29	41 342	99,51	(43 528)	99,84	(47 983)	99,72	46 127	99,65	43 773	99,65	2
/	/	/	/	/	/	/	/	(160)	(0,35)	(153)	(0,35)	3
40 503	99,66	41 323	99,47	(43 434)	99,63	(47 917)	99,58	46 062	99,51	43 721	99,53	4
31 910	78,52	32 142	77,37	(33 418)	76,66	(36 756)	76,39	35 278	76,22	33 732	76,79	5
31 161	76,68	31 737	76,39	(32 966)	75,62	(36 036)	74,89	34 728	75,03	33 244	75,68	6
25 853	63,61	25 822	62,16	26 534	60,86	28 374	58,97	27 489	59,39	26 688	60,75	7
/	/	(1 438)	(3,46)	/	(3,82)	/	(5,15)	2 316	5,00	1 821	4,15	8
/	/	/	/	/	/	/	/	/	/	/	/	9
/	/	(28)	(0,07)	/	/	/	/	(31)	0,07	(32)	(0,07)	10
4 125	10,15	4 333	10,43	(4 648)	10,66	(5 071)	10,54	4 835	10,45	4 613	10,50	11
3 068	7,55	3 268	7,87	(3 488)	8,00	(3 820)	7,94	3 604	7,79	3 465	7,89	12
1 007	2,48	1 018	2,45	(1 088)	2,50	(1 130)	2,35	1 127	2,44	1 073	2,44	13
/	/	/	/	/	/	/	/	(103)	(0,22)	/	/	14
/	/	/	/	/	/	/	/	(57)	(0,12)	(89)	(0,20)	15
/	/	/	/	/	/	/	/	(39)	(0,08)	(66)	(0,15)	16
/	/	/	/	/	/	/	/	(550)	(1,19)	/	(1,11)	17
8 593	21,14	9 182	22,10	(10 015)	22,97	11 161	23,19	10 784	23,30	9 989	22,74	18
6 872	16,91	7 403	17,82	(8 107)	18,60	(9 062)	18,83	8 682	18,76	8 066	18,36	19
6 436	15,84	6 603	15,89	(6 982)	16,02	7 469	15,52	7 094	15,33	6 912	15,73	20
2 985	7,34	3 069	7,39	3 237	7,43	3 483	7,24	3 319	7,17	3 217	7,32	21
/	/	/	/	490	1,12	527	1,09	510	1,10	483	1,10	22
434	1,07	451	1,09	(2 874)	6,59	3 065	6,37	2 912	6,29	2 834	6,45	23
2 644	6,51	2 700	6,50	(343)	(0,79)	(351)	0,73	312	0,67	338	0,77	24
340	0,84	347	0,83	(39)	0,09	(44)	0,09	41	0,09	39	0,09	25
33	0,08	36	0,09	-	-	-	-	-	-	-	-	26
-	-	(800)	(1,93)	/	(2,58)	/	(3,31)	1 587	3,43	1 154	2,63	27
/	/	/	/	/	/	/	/	(1)	(0,00)	/	/	28
/	/	/	(1,50)	/	/	/	(3,17)	1 456	3,14	(1 010)	2,30	29
/	/	/	/	/	/	/	/	/	/	/	/	30
/	/	/	/	/	/	/	/	/	/	/	/	31
/	/	/	/	/	/	/	/	(1)	(0,00)	/	/	32
/	/	/	/	/	/	/	/	(0)	(0,00)	/	/	33
/	/	/	/	/	/	/	/	(0)	(0,00)	/	/	34
(1 523)	3,75	1 680	4,04	(1 792)	(4,11)	(1 939)	/	1 964	4,24	1 803	4,10	35
1 462	3,60	1 610	3,88	(1 756)	(4,03)	(1 880)	/	1 887	4,08	1 741	3,96	36
1 330	3,27	1 477	3,55	(1 615)	(3,70)	(1 731)	/	1 744	3,77	1 601	3,65	37
(132)	0,33	134	0,32	(141)	/	149	0,31	143	0,31	139	0,32	38
-	-	-	-	-	-	-	-	-	-	-	-	39
/	/	/	/	/	/	/	/	(46)	(0,10)	/	/	40
/	/	/	/	/	/	/	/	(36)	(0,08)	/	/	41
/	/	/	/	/	/	/	/	(10)	(0,02)	/	/	42
/	/	/	/	/	/	/	/	31	0,07	(17)	(0,04)	43
/	/	/	/	/	/	/	/	(138)	(0,30)	(119)	(0,27)	44
/	/	(140)	(0,34)	/	/	/	/	(138)	(0,30)	(136)	(0,31)	45
/	/	/	/	/	/	/	/	(66)	(0,14)	/	/	46
(12)	(0,03)	21	0,05	22	0,05	22	(0,04)	21	0,05	21	0,05	47
/	/	(197)	(0,47)	/	/	/	/	(165)	(0,36)	(199)	(0,45)	48
8 730	21,48	9 403	22,63	(10 177)	23,34	11 362	23,61	11 009	23,78	10 194	23,21	49
8 107	19,95	8 333	20,06	8 876	20,36	9 531	19,81	9 140	19,75	8 793	20,02	50
14 787	36,39	15 722	37,84	(17 062)	39,14	(19 745)	41,03	18 798	40,61	17 239	39,25	51
8 916	21,94	9 252	22,27	9 848	22,59	10 501	21,82	10 129	21,88	9 747	22,19	52
38 604	94,99	40 308	97,02	42 140	96,66	45 910	95,41	44 471	96,08	42 397	96,52	53
24,01	/	24,91	/	(26,33)	/	29,05	/	28,14	/	26,49	/	54
22,65	/	24,05	/	(25,41)	/	27,61	/	26,95	/	25,47	/	55

Entgelt für die geleistete Arbeitszeit (Bruttoverdienst abzüglich Sonderzahlungen, vermögenswirksame Leistungen, Vergütung geleistet werden.- 4) Unbare individuelle Leistungen, Aktienoptionsprogramme, Belegschaftsaktien, Belegschaftseinrichtungen.- Träger oder Bildung von Rückstellungen, um ihren Arbeitnehmern Anspruch auf Sozialleistungen zu sichern.- 7) Arbeitgeberbeiträge nehmer, d. h. ohne Zwischenschaltung eines Versicherungsträgers und ohne Rückstellungen zu bilden.- 9) Beiträge zum U2-Verfahren Schwerbehindertenrecht (Teil 2 SGB IX).- 12) Arbeitskosten insg. abzüglich Bruttoverdienste (D.11). Entspricht den Entgeltfortzahlung, unterstellte Sozialbeiträge zur Alters- und Gesundheitsvorsorge von Beamten, Sozialbeiträge der Entgelt für die geleistete Arbeitszeit.- 15) Gesetzliche Arbeitgeberbeiträge zur Sozialversicherung, Vergütung gesetzlicher Lohnsumme oder Beschäftigtenzahl.-



**Arbeitskosten je Vollzeiteinheit 2016 nach Kostenarten, Wirtschaftszweigen und Unternehmensgrößenklassen**

Deutschland

R-S Sonstige Dienstleister

Lfd.Nr.	Schlüssel 1)	Kostenart	10 und mehr	
			EUR	%
1		Bruttoarbeitskosten insgesamt .....	52 448	100,00
2	D	Nettoarbeitskosten (Bruttoarbeitskosten abzüglich Lohnsubventionen) .....	52 390	99,89
3	D.5	Lohnsubventionen (dem Arbeitgeber erstattete Lohn- und Gehaltszahlungen) .....	(59)	(0,11)
4	D.1	Arbeitnehmerentgelt .....	52 206	99,54
5	D.11	Bruttoverdienste .....	40 883	77,95
6	D.111	Bruttoverdienste (ohne Auszubildende) .....	40 530	77,28
7	D.11111	Entgelt für die geleistete Arbeitszeit 2) .....	31 908	60,84
8	D.11112	Sonderzahlungen insgesamt 3) .....	2 882	5,50
9		dar.: von persönlichen Leistungen und vom Unternehmenserfolg abhängig .....	(497)	(0,95)
10	D.1112	Leistungen zur Vermögensbildung der Arbeitnehmer .....	(56)	(0,11)
11	D.1113	Vergütung für nicht gearbeitete Tage .....	5 421	10,34
12		Urlaubsvergütung .....	4 060	7,74
13		Vergütung gesetzlicher Feiertage .....	1 270	2,42
14		Vergütung sonstiger betrieblicher oder tariflicher arbeitsfreier Tage .....	(90)	(0,17)
15	D.1114	Sachleistungen 4) .....	(263)	(0,50)
16		dar.: unbare individuelle Leistungen 5) .....	(222)	(0,42)
17	D.112	Bruttoverdienste der Auszubildenden .....	354	0,67
18	D.12	Sozialbeiträge der Arbeitgeber .....	11 323	21,59
19	D.121	Tatsächliche Sozialbeiträge der Arbeitgeber (ohne Auszubildende) 6) .....	9 286	17,70
20	D.1211	Gesetzliche Arbeitgeberbeiträge zur Sozialversicherung .....	7 557	14,41
21		Rentenversicherungsbeiträge .....	3 620	6,90
22		dar.: Aufstockungsbeiträge zur Rentenversicherung im Rahmen der Altersteilzeit .....	(23)	(0,04)
23		Arbeitslosenversicherungsbeiträge .....	547	1,04
24		Kranken- und Pflegeversicherungsbeiträge .....	2 963	5,65
25		Beiträge zur gesetzlichen Unfallversicherung .....	394	0,75
26		Umlage für das Insolvenzgeld .....	33	0,06
27		Sonstige gesetzliche Aufwendungen 7) .....	/	/
28	D.1212	Aufwendungen für die betriebliche Altersversorgung ohne Entgeltumwandlung .....	(1 728)	(3,30)
29		Aufwendungen für betriebliche Ruhegeldzusagen .....	/	/
30		Zuwendungen an Pensionskassen .....	868	1,66
31		Zuwendungen an Unterstützungskassen .....	/	/
32		Beiträge zur Direktversicherung .....	/	/
33		Beiträge an Pensionsfonds .....	/	/
34		Beiträge an den Pensions-Sicherungs-Verein VVaG .....	/	/
35	D.122	Unterstellte Sozialbeiträge der Arbeitgeber (ohne Auszubildende) 8) .....	1 948	3,71
36	D.1221	Entgeltfortzahlung .....	1 711	3,26
37		Entgeltfortzahlung im Krankheitsfall .....	1 556	2,97
38		Arbeitgeberzuschüsse zum Mutterschaftsgeld 9) .....	155	0,30
39	D.1222	Unterstellte Sozialbeiträge zur Alters- und Gesundheitsvorsorge von Beamten .....	-	-
40	D.1223	Zahlungen an aus dem Unternehmen ausscheidende Arbeitnehmer .....	(210)	(0,40)
41		Entlassungsschadenersatz .....	(166)	(0,32)
42		Aufstockungsbeträge zum Bruttoverdienst im Rahmen der Altersteilzeit .....	/	/
43	D.1224	Sonstige freiwillige Sozialleistungen der Arbeitgeber .....	/	/
44	D.123	Sozialbeiträge der Arbeitgeber für Auszubildende .....	89	0,17
45	D.2	Kosten für die berufliche Aus- und Weiterbildung .....	(155)	(0,29)
46	D.3	Sonstige Aufwendungen 10) .....	(61)	(0,12)
47	D.4	Steuern auf die Lohnsumme oder Beschäftigtenzahl 11) .....	26	0,05
48		Nachrichtlich: Aufwendungen der Arbeitnehmer für betriebliche Altersversorgung .....	369	0,70
49		Lohnnebenkosten 12) .....	11 565	22,05
50		dar.: gesetzliche Lohnnebenkosten 13) .....	9 383	17,89
51		Personalnebenkosten insgesamt 14) .....	20 541	39,16
52		dar.: gesetzliche Personalnebenkosten 15) .....	10 565	20,14
53		Bruttoarbeitskosten je Vollzeiteinheit einschließlich Auszubildende .....	50 615	96,50
54		Bruttoarbeitskosten je geleistete Stunde der Beschäftigten (ohne Auszubildende) .....	31,17	
55		Nettoarbeitskosten je geleistete Stunde der Beschäftigten (einschl. Auszubildende) ..	30,04	

1) Harmonisierter Schlüssel der statistischen Ämter der Europäischen Union nach Verordnung (EG) 1737/2005.- 2) Laufend gezahltes für nicht gearbeitete Tage, Sachleistungen).- 3) Zahlungen, die im Allgemeinen nicht laufend mit jeder Lohn- und Gehaltszahlung  
5) Naturalleistungen, Firmenwagen, Personalrabatte, Job-Tickets und Zinsersparnisse.- 6) Zahlungen der Arbeitgeber an Versicherungen zur Winterbeschäftigungs-Umlage nach Winterbeschäftigungs-Verordnung.- 8) Sozialleistungen der Arbeitgeber direkt an ihre Arbeit nach Aufwendungsausgleichsgesetz.- 10) Anwerbungskosten, vom Arbeitgeber gestellte Berufskleidung.- 11) Ausgleichsabgabe nach "indirekten Kosten" der Internationalen Arbeitsorganisation (ILO).- 13) Gesetzliche Arbeitgeberbeiträge zur Sozialversicherung, Arbeitgeber für Auszubildende, Steuern auf die Lohnsumme oder Beschäftigtenzahl.- 14) Arbeitskosten insgesamt abzüglich Feiertage, Entgeltfortzahlung, unterstellte Sozialbeiträge zur Alters- und Gesundheitsvorsorge von Beamten, Steuern auf die

Arbeitskosten je Vollzeiteinheit in Unternehmen mit ... Arbeitnehmern												Lfd. Nr.
davon mit ... bis ... Arbeitnehmern										50 und mehr		
10 - 49		50 - 249		250 - 499		500 - 999		1000 und mehr				
EUR	%	EUR	%	EUR	%	EUR	%	EUR	%	EUR	%	
45 348	100,00	50 043	100,00	62 334	100,00	54 985	100,00	61 146	100,00	55 174	100,00	1
45 256	99,80	50 000	99,91	62 304	99,95	54 929	99,90	61 083	99,90	55 127	99,92	2
/	/	/	/	/	/	(56)	(0,10)	62	0,10	(46)	(0,08)	3
45 227	99,73	49 796	99,51	62 003	99,47	54 631	99,36	60 837	99,50	54 885	99,48	4
35 645	78,60	38 844	77,62	48 736	78,18	42 622	77,52	47 512	77,70	42 894	77,74	5
35 232	77,69	38 493	76,92	48 406	77,66	42 338	77,00	47 197	77,19	42 563	77,14	6
28 559	62,98	30 719	61,38	36 781	59,01	33 379	60,71	35 747	58,46	33 193	60,16	7
(1 636)	(3,61)	(2 285)	4,57	/	/	(2 998)	(5,45)	4 809	7,86	3 361	6,09	8
/	/	/	/	/	/	/	/	(845)	(1,38)	(611)	(1,11)	9
(38)	(0,08)	/	/	/	/	(44)	(0,08)	51	0,08	(63)	(0,11)	10
4 750	10,48	5 162	10,32	6 321	10,14	5 728	10,42	6 304	10,31	5 678	10,29	11
3 546	7,82	3 902	7,80	4 767	7,65	4 252	7,73	4 654	7,61	4 258	7,72	12
1 141	2,52	1 207	2,41	1 423	2,28	1 351	2,46	1 479	2,42	1 320	2,39	13
(249)	(0,55)	/	/	/	/	/	/	170	0,28	(101)	(0,18)	14
(242)	(0,53)	/	/	/	/	/	(0,34)	286	0,47	(269)	(0,49)	15
(413)	(0,91)	(351)	(0,70)	/	/	(284)	(0,52)	(211)	(0,35)	(214)	(0,39)	16
9 582	21,13	10 953	21,89	(13 267)	21,28	12 009	21,84	13 325	21,79	11 991	21,73	18
7 988	17,61	9 091	18,17	(10 552)	16,93	9 553	17,37	10 926	17,87	9 784	17,73	19
6 868	15,14	7 429	14,85	8 291	13,30	7 837	14,25	8 336	13,63	7 822	14,18	20
3 255	7,18	3 524	7,04	3 989	6,40	3 755	6,83	4 126	6,75	3 760	6,81	21
/	/	/	/	/	/	/	/	57	0,09	(27)	(0,05)	22
485	1,07	527	1,05	616	0,99	579	1,05	631	1,03	571	1,03	23
2 762	6,09	2 935	5,86	3 198	5,13	3 053	5,55	3 144	5,14	3 041	5,51	24
(333)	(0,73)	410	(0,82)	(449)	(0,72)	(421)	(0,77)	404	0,66	417	0,76	25
33	0,07	(33)	0,07	(38)	(0,06)	(28)	(0,05)	31	0,05	33	0,06	26
/	/	/	/	/	/	/	/	0	0,00	/	/	27
/	/	/	/	/	/	(1 716)	(3,12)	2 590	4,24	(1 962)	(3,56)	28
/	/	/	/	/	/	/	/	626	1,02	/	/	29
(552)	(1,22)	(755)	(1,51)	/	/	(1 330)	(2,42)	(1 313)	(2,15)	990	1,79	30
/	/	/	/	/	/	/	/	608	0,99	/	/	31
/	/	/	/	/	/	/	/	25	0,04	/	/	32
/	/	/	/	(0)	/	/	/	13	0,02	/	/	33
/	/	/	/	/	/	/	/	6	0,01	/	/	34
1 492	3,29	1 774	3,54	(2 633)	(4,22)	2 389	4,34	2 312	3,78	2 123	3,85	35
1 367	3,01	1 612	3,22	(2 254)	3,62	1 995	3,63	1 913	3,13	1 843	3,34	36
1 224	2,70	1 462	2,92	(2 081)	(3,34)	(1 833)	3,33	1 746	2,85	1 684	3,05	37
143	0,32	150	0,30	173	0,28	161	0,29	168	0,27	159	0,29	38
/	/	/	/	/	/	/	/	/	/	/	/	39
/	/	/	/	/	/	(319)	(0,58)	375	0,61	(248)	(0,45)	40
/	/	/	/	/	/	(272)	(0,49)	261	0,43	(194)	(0,35)	41
/	/	/	/	/	/	/	/	114	0,19	/	/	42
/	/	/	/	/	/	/	/	24	0,04	/	/	43
(103)	(0,23)	(88)	(0,17)	/	/	(67)	(0,12)	87	0,14	83	(0,15)	44
(89)	(0,20)	(164)	/	/	/	/	/	203	0,33	(180)	(0,33)	45
/	/	/	/	/	/	/	/	75	0,12	(78)	(0,14)	46
15	0,03	31	0,06	31	(0,05)	32	(0,06)	31	0,05	31	0,06	47
(252)	(0,56)	365	0,73	(477)	(0,76)	(453)	0,82	(447)	0,73	414	0,75	48
9 703	21,40	11 199	22,38	(13 598)	21,82	12 362	22,48	13 634	22,30	12 280	22,26	49
8 352	18,42	9 159	18,30	10 657	17,10	9 930	18,06	10 367	16,96	9 779	17,72	50
16 788	37,02	19 324	38,62	(25 554)	40,99	21 606	39,29	25 398	41,54	21 981	39,84	51
9 391	20,71	10 278	20,54	11 998	19,25	11 214	20,39	11 760	19,23	11 015	19,96	52
43 253	95,38	48 346	96,61	60 657	97,31	53 762	97,78	59 213	96,84	53 486	96,94	53
26,64	/	29,50	/	37,34	/	33,21	/	37,25	/	32,94	/	54
25,35	/	28,47	/	36,32	/	32,43	/	36,06	/	31,90	/	55

Entgelt für die geleistete Arbeitszeit (Bruttoverdienst abzüglich Sonderzahlungen, vermögenswirksame Leistungen, Vergütung geleistet werden.- 4) Unbare individuelle Leistungen, Aktienoptionsprogramme, Belegschaftsaktien, Belegschaftseinrichtungen.- Träger oder Bildung von Rückstellungen, um ihren Arbeitnehmern Anspruch auf Sozialleistungen zu sichern.- 7) Arbeitgeberbeiträge nehmer, d. h. ohne Zwischenschaltung eines Versicherungsträgers und ohne Rückstellungen zu bilden.- 9) Beiträge zum U2-Verfahren Schwerbehindertenrecht (Teil 2 SGB IX).- 12) Arbeitskosten insg. abzüglich Bruttoverdienste (D.11). Entspricht den Entgeltfortzahlung, unterstellte Sozialbeiträge zur Alters- und Gesundheitsvorsorge von Beamten, Sozialbeiträge der Entgelt für die geleistete Arbeitszeit.- 15) Gesetzliche Arbeitgeberbeiträge zur Sozialversicherung, Vergütung gesetzlicher Lohnsumme oder Beschäftigtenzahl.-

## Arbeitskosten je Vollzeiteinheit 2016 nach Kostenarten, Wirtschaftszweigen und Unternehmensgrößenklassen

Deutschland

R Kunst, Unterhaltung und Erholung

Lfd.Nr.	Schlüssel 1)	Kostenart	10 und mehr	
			EUR	%
1		Bruttoarbeitskosten insgesamt .....	51 233	100,00
2	D	Nettoarbeitskosten (Bruttoarbeitskosten abzüglich Lohnsubventionen) .....	51 183	99,90
3	D.5	Lohnsubventionen (dem Arbeitgeber erstattete Lohn- und Gehaltszahlungen) .....	(50)	(0,10)
4	D.1	Arbeitnehmerentgelt .....	50 996	99,54
5	D.11	Bruttoverdienste .....	40 807	79,65
6	D.111	Bruttoverdienste (ohne Auszubildende) .....	40 438	78,93
7	D.11111	Entgelt für die geleistete Arbeitszeit 2) .....	31 653	61,78
8	D.11112	Sonderzahlungen insgesamt 3) .....	/	(6,48)
9		dar.: von persönlichen Leistungen und vom Unternehmenserfolg abhängig .....	(634)	(1,24)
10	D.1112	Leistungen zur Vermögensbildung der Arbeitnehmer .....	(38)	(0,07)
11	D.1113	Vergütung für nicht gearbeitete Tage .....	5 141	10,03
12		Urlaubsvergütung .....	3 846	7,51
13		Vergütung gesetzlicher Feiertage .....	1 234	2,41
14		Vergütung sonstiger betrieblicher oder tariflicher arbeitsfreier Tage .....	(61)	(0,12)
15	D.1114	Sachleistungen 4) .....	(285)	0,56
16		dar.: unbare individuelle Leistungen 5) .....	(260)	(0,51)
17	D.112	Bruttoverdienste der Auszubildenden .....	(370)	(0,72)
18	D.12	Sozialbeiträge der Arbeitgeber .....	10 189	19,89
19	D.121	Tatsächliche Sozialbeiträge der Arbeitgeber (ohne Auszubildende) 6) .....	8 206	16,02
20	D.1211	Gesetzliche Arbeitgeberbeiträge zur Sozialversicherung .....	7 316	14,28
21		Rentenversicherungsbeiträge .....	3 347	6,53
22		dar.: Aufstockungsbeiträge zur Rentenversicherung im Rahmen der Altersteilzeit .....	(8)	(0,02)
23		Arbeitslosenversicherungsbeiträge .....	490	0,96
24		Kranken- und Pflegeversicherungsbeiträge .....	2 770	5,41
25		Beiträge zur gesetzlichen Unfallversicherung .....	673	1,31
26		Umlage für das Insolvenzgeld .....	35	0,07
27		Sonstige gesetzliche Aufwendungen 7) .....	/	/
28	D.1212	Aufwendungen für die betriebliche Altersversorgung ohne Entgeltumwandlung .....	891	1,74
29		Aufwendungen für betriebliche Ruhegeldzusagen .....	/	/
30		Zuwendungen an Pensionskassen .....	700	1,37
31		Zuwendungen an Unterstützungskassen .....	/	/
32		Beiträge zur Direktversicherung .....	(45)	(0,09)
33		Beiträge an Pensionsfonds .....	/	/
34		Beiträge an den Pensions-Sicherungs-Verein VVaG .....	/	/
35	D.122	Unterstellte Sozialbeiträge der Arbeitgeber (ohne Auszubildende) 8) .....	1 891	3,69
36	D.1221	Entgeltfortzahlung .....	1 661	3,24
37		Entgeltfortzahlung im Krankheitsfall .....	1 521	2,97
38		Arbeitgeberzuschüsse zum Mutterschaftsgeld 9) .....	141	0,27
39	D.1222	Unterstellte Sozialbeiträge zur Alters- und Gesundheitsvorsorge von Beamten .....	-	-
40	D.1223	Zahlungen an aus dem Unternehmen ausscheidende Arbeitnehmer .....	(218)	(0,43)
41		Entlassungsschadigungen .....	(205)	(0,40)
42		Aufstockungsbeträge zum Bruttoverdienst im Rahmen der Altersteilzeit .....	/	/
43	D.1224	Sonstige freiwillige Sozialleistungen der Arbeitgeber .....	(11)	(0,02)
44	D.123	Sozialbeiträge der Arbeitgeber für Auszubildende .....	(92)	(0,18)
45	D.2	Kosten für die berufliche Aus- und Weiterbildung .....	(132)	(0,26)
46	D.3	Sonstige Aufwendungen 10) .....	/	/
47	D.4	Steuern auf die Lohnsumme oder Beschäftigtenzahl 11) .....	33	0,06
48		Nachrichtlich: Aufwendungen der Arbeitnehmer für betriebliche Altersversorgung .....	456	0,89
49		Lohnnebenkosten 12) .....	10 426	20,35
50		dar.: gesetzliche Lohnnebenkosten 13) .....	9 102	17,77
51		Personalnebenkosten insgesamt 14) .....	19 580	38,22
52		dar.: gesetzliche Personalnebenkosten 15) .....	10 244	19,99
53		Bruttoarbeitskosten je Vollzeiteinheit einschließlich Auszubildende .....	49 403	96,43
54		Bruttoarbeitskosten je geleistete Stunde der Beschäftigten (ohne Auszubildende) .....	30,25	
55		Nettoarbeitskosten je geleistete Stunde der Beschäftigten (einschl. Auszubildende) ..	29,13	

1) Harmonisierter Schlüssel der statistischen Ämter der Europäischen Union nach Verordnung (EG) 1737/2005.- 2) Laufend gezahltes für nicht gearbeitete Tage, Sachleistungen).- 3) Zahlungen, die im Allgemeinen nicht laufend mit jeder Lohn- und Gehaltszahlung  
5) Naturalleistungen, Firmenwagen, Personalrabatte, Job-Tickets und Zinsersparnisse.- 6) Zahlungen der Arbeitgeber an Versicherungen zur Winterbeschäftigungs-Umlage nach Winterbeschäftigungs-Verordnung.- 7) Sozialleistungen der Arbeitgeber direkt an ihre Arbeit nach Aufwendungsausgleichsgesetz.- 8) Anwerbungskosten, vom Arbeitgeber gestellte Berufskleidung.- 9) Ausgleichsabgabe nach "indirekten Kosten" der Internationalen Arbeitsorganisation (ILO).- 10) Gesetzliche Arbeitgeberbeiträge zur Sozialversicherung, Arbeitgeber für Auszubildende, Steuern auf die Lohnsumme oder Beschäftigtenzahl.- 11) Arbeitskosten insgesamt abzüglich Feiertage, Entgeltfortzahlung, unterstellte Sozialbeiträge zur Alters- und Gesundheitsvorsorge von Beamten, Steuern auf die

Arbeitskosten je Vollzeiteinheit in Unternehmen mit ... Arbeitnehmern												Lfd. Nr.
davon mit ... bis ... Arbeitnehmern										50 und mehr		
10 - 49		50 - 249		250 - 499		500 - 999		1000 und mehr				
EUR	%	EUR	%	EUR	%	EUR	%	EUR	%	EUR	%	
38 572	100,00	49 120	100,00	(68 700)	100,00	(59 130)	100,00	54 562	100,00	55 798	100,00	1
38 502	99,82	49 084	99,93	(68 675)	99,96	(59 085)	99,92	54 478	99,85	55 755	99,92	2
/	/	/	/	/	/	(45)	/	84	0,15	43	0,08	3
38 412	99,58	48 905	99,56	(68 368)	99,52	(58 780)	99,41	54 326	99,57	55 534	99,53	4
30 617	79,38	38 582	78,55	(55 667)	81,03	/	79,57	44 005	80,65	44 482	79,72	5
30 145	78,15	38 111	77,59	(55 440)	80,70	/	79,20	43 815	80,30	44 149	79,12	6
25 025	64,88	30 734	62,57	40 014	58,24	(36 739)	62,13	33 034	60,54	34 043	61,01	7
/	/	2 089	4,25	/	/	/	/	4 972	9,11	/	/	8
/	/	/	/	/	/	/	/	960	1,76	(763)	(1,37)	9
/	/	(41)	(0,08)	/	/	/	/	26	0,05	(40)	(0,07)	10
3 767	9,77	4 992	10,16	6 681	9,73	/	10,70	5 445	9,98	5 637	10,10	11
2 758	7,15	3 749	7,63	5 089	7,41	/	8,01	4 042	7,41	4 238	7,60	12
982	2,55	1 196	2,43	1 525	2,22	/	2,47	1 302	2,39	1 325	2,37	13
/	/	(48)	(0,10)	(67)	/	/	/	101	0,19	(73)	(0,13)	14
/	/	/	/	/	(0,54)	/	/	338	0,62	(292)	0,52	15
/	/	/	/	/	(0,46)	/	/	316	0,58	(260)	(0,47)	16
(472)	(1,22)	/	/	(227)	(0,33)	(219)	(0,37)	190	0,35	(333)	(0,60)	17
7 794	20,21	10 323	21,02	12 702	18,49	11 730	(19,84)	10 320	18,92	11 052	19,81	18
6 514	16,89	8 461	17,22	10 168	14,80	9 210	(15,58)	7 690	14,09	8 816	15,80	19
6 179	16,02	7 554	15,38	8 732	12,71	7 679	(12,99)	6 933	12,71	7 725	13,84	20
2 813	7,29	3 444	7,01	4 036	(5,87)	3 516	(5,95)	3 185	5,84	3 540	6,34	21
/	/	(10)	(0,02)	/	/	/	/	9	0,02	(10)	(0,02)	22
390	1,01	495	1,01	617	(0,90)	530	(0,90)	487	0,89	525	0,94	23
2 426	6,29	2 877	5,86	3 216	(4,68)	2 822	(4,77)	2 592	4,75	2 894	5,19	24
/	/	(702)	(1,43)	/	(1,20)	/	(1,32)	645	1,18	731	1,31	25
(36)	(0,09)	36	0,07	(42)	(0,06)	30	(0,05)	24	0,04	35	0,06	26
/	/	/	/	/	/	/	/	/	/	/	/	27
/	/	(906)	(1,84)	(1 436)	(2,09)	(1 531)	(2,59)	757	1,39	1 091	1,96	28
/	/	/	/	/	/	(115)	(0,19)	70	0,13	/	/	29
/	/	(664)	(1,35)	(1 125)	(1,64)	(1 395)	(2,36)	682	1,25	878	1,57	30
/	/	/	/	/	/	/	/	1	0,00	/	/	31
/	/	/	/	/	/	(9)	/	3	0,01	/	/	32
/	/	/	/	(0)	(0,00)	-	-	-	-	/	/	33
/	/	/	/	/	/	/	/	1	0,00	/	/	34
1 164	3,02	1 744	3,55	(2 478)	(3,61)	/	4,17	2 584	4,74	2 153	3,86	35
1 111	2,88	1 570	3,20	2 159	3,14	/	3,80	1 923	3,52	1 860	3,33	36
993	2,57	1 427	2,90	(1 991)	(2,90)	/	3,54	1 789	3,28	1 711	3,07	37
118	0,31	143	0,29	168	(0,24)	154	(0,26)	134	0,25	149	0,27	38
/	/	/	/	/	/	/	/	/	/	/	/	39
/	/	/	/	/	/	(202)	(0,34)	651	1,19	(280)	(0,50)	40
/	/	/	/	/	/	(175)	(0,30)	651	1,19	(263)	(0,47)	41
/	/	(17)	(0,04)	/	/	/	/	/	/	/	/	42
/	/	(11)	(0,02)	/	/	(13)	/	10	0,02	13	(0,02)	43
(117)	(0,30)	/	/	(55)	(0,08)	(56)	(0,09)	47	0,09	(83)	(0,15)	44
/	/	(132)	(0,27)	/	/	/	(0,14)	140	0,26	(141)	(0,25)	45
/	/	/	/	/	/	/	/	55	0,10	/	/	46
(18)	(0,05)	37	0,08	39	(0,06)	39	/	40	0,07	38	0,07	47
/	/	(428)	(0,87)	(708)	(1,03)	(649)	(1,10)	598	1,10	551	0,99	48
7 955	20,62	10 538	21,45	13 034	18,97	(12 080)	20,43	10 557	19,35	11 317	20,28	49
7 425	19,25	9 281	18,89	10 985	15,99	10 023	(16,95)	8 943	16,39	9 707	17,40	50
13 547	35,12	18 386	37,43	(28 686)	41,76	(22 391)	37,87	21 528	39,46	21 755	38,99	51
8 291	21,49	10 357	21,09	12 455	18,13	(11 428)	19,33	10 198	18,69	10 948	19,62	52
36 695	95,13	46 840	95,36	(67 488)	98,24	(58 089)	98,24	53 682	98,39	54 071	96,90	53
22,27	/	28,75	/	(41,45)	/	(36,72)	/	32,23	/	33,21	/	54
21,15	/	27,38	/	(40,69)	/	(36,06)	/	31,66	/	32,15	/	55

Entgelt für die geleistete Arbeitszeit (Bruttoverdienst abzüglich Sonderzahlungen, vermögenswirksame Leistungen, Vergütung geleistet werden.- 4) Unbare individuelle Leistungen, Aktienoptionsprogramme, Belegschaftsaktien, Belegschaftseinrichtungen.- Träger oder Bildung von Rückstellungen, um ihren Arbeitnehmern Anspruch auf Sozialleistungen zu sichern.- 7) Arbeitgeberbeiträge nehmer, d. h. ohne Zwischenschaltung eines Versicherungsträgers und ohne Rückstellungen zu bilden.- 9) Beiträge zum U2-Verfahren Schwerbehindertenrecht (Teil 2 SGB IX).- 12) Arbeitskosten insg. abzüglich Bruttoverdienste (D.11). Entspricht den Entgeltfortzahlung, unterstellte Sozialbeiträge zur Alters- und Gesundheitsvorsorge von Beamten, Sozialbeiträge der Entgelt für die geleistete Arbeitszeit.- 15) Gesetzliche Arbeitgeberbeiträge zur Sozialversicherung, Vergütung gesetzlicher Lohnsumme oder Beschäftigtenzahl.-

**Arbeitskosten je Vollzeiteinheit 2016 nach Kostenarten, Wirtschaftszweigen und Unternehmensgrößenklassen**

Deutschland

90 Kreative, künstlerische und unterhaltende Tätigkeiten

Lfd.Nr.	Schlüssel 1)	Kostenart	10 und mehr	
			EUR	%
1		Bruttoarbeitskosten insgesamt .....	53 367	100,00
2	D	Nettoarbeitskosten (Bruttoarbeitskosten abzüglich Lohnsubventionen) .....	53 336	99,94
3	D.5	Lohnsubventionen (dem Arbeitgeber erstattete Lohn- und Gehaltszahlungen) .....	/	/
4	D.1	Arbeitnehmerentgelt .....	53 235	99,75
5	D.11	Bruttoverdienste .....	41 676	78,09
6	D.111	Bruttoverdienste (ohne Auszubildende) .....	41 385	77,55
7	D.11111	Entgelt für die geleistete Arbeitszeit 2) .....	33 067	61,96
8	D.11112	Sonderzahlungen insgesamt 3) .....	2 248	4,21
9		dar.: von persönlichen Leistungen und vom Unternehmenserfolg abhängig .....	/	/
10	D.1112	Leistungen zur Vermögensbildung der Arbeitnehmer .....	(31)	(0,06)
11	D.1113	Vergütung für nicht gearbeitete Tage .....	5 951	11,15
12		Urlaubsvergütung .....	4 614	8,65
13		Vergütung gesetzlicher Feiertage .....	1 254	2,35
14		Vergütung sonstiger betrieblicher oder tariflicher arbeitsfreier Tage .....	83	0,16
15	D.1114	Sachleistungen 4) .....	/	/
16		dar.: unbare individuelle Leistungen 5) .....	/	/
17	D.112	Bruttoverdienste der Auszubildenden .....	(290)	(0,54)
18	D.12	Sozialbeiträge der Arbeitgeber .....	11 560	21,66
19	D.121	Tatsächliche Sozialbeiträge der Arbeitgeber (ohne Auszubildende) 6) .....	9 428	17,67
20	D.1211	Gesetzliche Arbeitgeberbeiträge zur Sozialversicherung .....	7 899	14,80
21		Rentenversicherungsbeiträge .....	3 803	7,13
22		dar.: Aufstockungsbeiträge zur Rentenversicherung im Rahmen der Altersteilzeit .....	(9)	(0,02)
23		Arbeitslosenversicherungsbeiträge .....	583	1,09
24		Kranken- und Pflegeversicherungsbeiträge .....	3 108	5,82
25		Beiträge zur gesetzlichen Unfallversicherung .....	372	0,70
26		Umlage für das Insolvenzgeld .....	33	0,06
27		Sonstige gesetzliche Aufwendungen 7) .....	-	-
28	D.1212	Aufwendungen für die betriebliche Altersversorgung ohne Entgeltumwandlung .....	1 529	2,86
29		Aufwendungen für betriebliche Ruhegeldzusagen .....	/	/
30		Zuwendungen an Pensionskassen .....	1 406	2,63
31		Zuwendungen an Unterstützungskassen .....	/	/
32		Beiträge zur Direktversicherung .....	/	/
33		Beiträge an Pensionsfonds .....	-	-
34		Beiträge an den Pensions-Sicherungs-Verein VVaG .....	(1)	(0,00)
35	D.122	Unterstellte Sozialbeiträge der Arbeitgeber (ohne Auszubildende) 8) .....	2 057	3,85
36	D.1221	Entgeltfortzahlung .....	1 957	3,67
37		Entgeltfortzahlung im Krankheitsfall .....	1 785	3,35
38		Arbeitgeberzuschüsse zum Mutterschaftsgeld 9) .....	171	0,32
39	D.1222	Unterstellte Sozialbeiträge zur Alters- und Gesundheitsvorsorge von Beamten .....	-	-
40	D.1223	Zahlungen an aus dem Unternehmen ausscheidende Arbeitnehmer .....	/	/
41		Entlassungsschadigungen .....	/	/
42		Aufstockungsbeträge zum Bruttoverdienst im Rahmen der Altersteilzeit .....	/	/
43	D.1224	Sonstige freiwillige Sozialleistungen der Arbeitgeber .....	(15)	(0,03)
44	D.123	Sozialbeiträge der Arbeitgeber für Auszubildende .....	(74)	(0,14)
45	D.2	Kosten für die berufliche Aus- und Weiterbildung .....	77	(0,14)
46	D.3	Sonstige Aufwendungen 10) .....	(24)	(0,04)
47	D.4	Steuern auf die Lohnsumme oder Beschäftigtenzahl 11) .....	31	0,06
48		Nachrichtlich:		
48		Aufwendungen der Arbeitnehmer für betriebliche Altersversorgung .....	924	1,73
49		Lohnnebenkosten 12) .....	11 691	21,91
50		dar.: gesetzliche Lohnnebenkosten 13) .....	9 961	18,67
51		Personalnebenkosten insgesamt 14) .....	20 299	38,04
52		dar.: gesetzliche Personalnebenkosten 15) .....	11 141	20,88
53		Bruttoarbeitskosten je Vollzeiteinheit einschließlich Auszubildende .....	51 988	97,42
54		Bruttoarbeitskosten je geleistete Stunde der Beschäftigten (ohne Auszubildende) .....	31,84	
55		Nettoarbeitskosten je geleistete Stunde der Beschäftigten (einschl. Auszubildende) ..	31,00	

1) Harmonisierter Schlüssel der statistischen Ämter der Europäischen Union nach Verordnung (EG) 1737/2005.- 2) Laufend gezahltes für nicht gearbeitete Tage, Sachleistungen).- 3) Zahlungen, die im Allgemeinen nicht laufend mit jeder Lohn- und Gehaltszahlung 5) Naturalleistungen, Firmenwagen, Personalrabatte, Job-Tickets und Zinersparnisse.- 6) Zahlungen der Arbeitgeber an Versicherungen zur Winterbeschäftigungs-Umlage nach Winterbeschäftigungs-Verordnung.- 8) Sozialleistungen der Arbeitgeber direkt an ihre Arbeit nach Aufwendungsausgleichsgesetz.- 10) Anwerbungskosten, vom Arbeitgeber gestellte Berufskleidung.- 11) Ausgleichsabgabe nach "indirekten Kosten" der Internationalen Arbeitsorganisation (ILO).- 13) Gesetzliche Arbeitgeberbeiträge zur Sozialversicherung, Arbeitgeber für Auszubildende, Steuern auf die Lohnsumme oder Beschäftigtenzahl.- 14) Arbeitskosten insgesamt abzüglich Feiertage, Entgeltfortzahlung, unterstellte Sozialbeiträge zur Alters- und Gesundheitsvorsorge von Beamten, Steuern auf die

Arbeitskosten je Vollzeiteinheit in Unternehmen mit ... Arbeitnehmern												Lfd. Nr.
davon mit ... bis ... Arbeitnehmern										50 und mehr		
10 - 49		50 - 249		250 - 499		500 - 999		1000 und mehr				
EUR	%	EUR	%	EUR	%	EUR	%	EUR	%	EUR	%	
(46 280)	100,00	50 404	100,00	55 357	100,00	53 872	100,00	60 996	100,00	54 207	100,00	1
(46 212)	99,85	50 375	99,94	55 353	99,99	53 804	99,87	60 995	100,00	54 180	99,95	2
/	/	/	/	/	/	68	0,13	1	0,00	(26)	(0,05)	3
(46 128)	99,67	50 321	99,83	55 242	99,79	53 704	99,69	60 799	99,68	54 078	99,76	4
(36 888)	79,71	39 994	79,35	42 968	77,62	41 194	76,47	47 409	77,72	42 244	77,93	5
(36 236)	78,30	39 714	78,79	42 756	77,24	40 942	76,00	47 174	77,34	41 996	77,47	6
(29 910)	64,63	32 026	63,54	34 494	62,31	32 033	59,46	36 671	60,12	33 442	61,69	7
/	/	/	(4,08)	(2 175)	(3,93)	2 666	4,95	2 867	4,70	2 350	4,34	8
/	/	/	/	/	/	/	/	32	0,05	/	/	9
/	/	(32)	/	/	/	29	0,05	26	0,04	30	(0,06)	10
(4 646)	10,04	5 524	10,96	6 046	10,92	6 099	11,32	7 516	12,32	6 106	11,26	11
(3 430)	7,41	4 297	8,53	4 769	8,61	4 726	8,77	5 782	9,48	4 754	8,77	12
(1 182)	2,55	1 198	2,38	1 243	2,24	1 211	2,25	1 521	2,49	1 263	2,33	13
/	/	/	/	(35)	(0,06)	162	0,30	213	0,35	89	0,16	14
/	/	/	/	/	(0,02)	115	0,21	94	0,15	(68)	(0,13)	15
/	/	/	/	/	/	31	0,06	30	0,05	/	/	16
/	/	/	/	/	/	252	0,47	234	0,38	(248)	(0,46)	17
9 240	19,97	10 327	20,49	12 274	22,17	12 510	23,22	13 390	21,95	11 835	21,83	18
(7 695)	16,63	8 574	17,01	10 089	18,23	10 080	18,71	10 497	17,21	9 634	17,77	19
7 019	15,17	7 529	14,94	8 268	14,94	7 905	14,67	8 710	14,28	8 004	14,77	20
(3 300)	7,13	3 562	7,07	3 979	7,19	3 921	7,28	4 231	6,94	3 863	7,13	21
(4)	(0,01)	/	/	/	/	9	0,02	18	0,03	(10)	(0,02)	22
(485)	1,05	541	1,07	615	1,11	606	1,12	662	1,08	595	1,10	23
2 815	6,08	2 982	5,92	3 252	5,87	3 122	5,79	3 326	5,45	3 142	5,80	24
/	/	(409)	(0,81)	(386)	(0,70)	224	0,42	473	0,78	371	0,68	25
(41)	0,09	(36)	0,07	/	(0,07)	32	0,06	18	0,03	33	0,06	26
/	/	/	(2,07)	1 821	3,29	2 175	4,04	1 787	2,93	1 630	3,01	27
/	/	/	/	/	/	227	0,42	85	0,14	87	0,16	28
/	/	/	(2,01)	1 719	3,10	1 947	3,61	1 701	2,79	1 527	2,82	29
/	/	/	/	/	/	/	/	/	/	/	/	30
/	/	/	/	/	/	0	(0,00)	/	/	/	/	31
/	/	/	/	/	/	/	/	/	/	/	/	32
/	/	/	/	/	/	/	/	/	/	/	/	33
/	/	/	/	/	/	1	0,00	2	0,00	1	0,00	34
/	/	1 681	3,34	(2 130)	(3,85)	2 367	4,39	2 828	4,64	2 137	3,94	35
/	(2,81)	1 603	3,18	(2 021)	(3,65)	2 229	4,14	2 735	4,48	2 035	3,75	36
/	/	1 433	2,84	(1 842)	(3,33)	2 054	3,81	2 558	4,19	1 860	3,43	37
(142)	0,31	170	0,34	179	0,32	175	0,33	178	0,29	175	0,32	38
/	/	/	/	/	/	/	/	/	/	/	/	39
/	/	/	/	/	/	118	0,22	76	0,12	/	/	40
/	/	/	/	/	/	105	0,20	86	0,14	/	/	41
(4)	(0,01)	/	/	/	/	12	0,02	-10	-0,02	/	/	42
/	/	/	/	/	/	20	0,04	17	0,03	(16)	(0,03)	43
/	/	/	/	/	/	64	0,12	65	0,11	(64)	(0,12)	44
/	/	/	/	/	/	101	0,19	133	0,22	72	0,13	45
/	/	/	/	/	/	34	0,06	32	0,05	(24)	(0,04)	46
/	/	31	0,06	34	0,06	33	0,06	33	0,05	33	0,06	47
/	/	/	(1,49)	(978)	(1,77)	866	1,61	1 745	2,86	994	1,83	48
9 392	20,29	10 410	20,65	12 389	22,38	12 678	23,53	13 588	22,28	11 963	22,07	49
8 493	18,35	9 235	18,32	10 379	18,75	10 231	18,99	11 543	18,92	10 135	18,70	50
(16 370)	35,37	18 378	36,46	20 864	37,69	21 838	40,54	24 325	39,88	20 765	38,31	51
9 516	20,56	10 362	20,56	11 566	20,89	11 378	21,12	12 999	21,31	11 334	20,91	52
(43 451)	93,89	48 924	97,06	54 447	98,36	52 851	98,10	59 983	98,34	53 043	97,85	53
(26,46)	/	29,87	/	32,94	/	33,01	/	37,00	/	32,51	/	54
(24,81)	/	28,98	/	32,40	/	32,34	/	36,38	/	31,80	/	55

Entgelt für die geleistete Arbeitszeit (Bruttoverdienst abzüglich Sonderzahlungen, vermögenswirksame Leistungen, Vergütung geleistet werden.- 4) Unbare individuelle Leistungen, Aktienoptionsprogramme, Belegschaftsaktien, Belegschaftseinrichtungen.- Träger oder Bildung von Rückstellungen, um ihren Arbeitnehmern Anspruch auf Sozialleistungen zu sichern.- 7) Arbeitgeberbeiträge nehmer, d. h. ohne Zwischenschaltung eines Versicherungsträgers und ohne Rückstellungen zu bilden.- 9) Beiträge zum U2-Verfahren Schwerbehindertenrecht (Teil 2 SGB IX).- 12) Arbeitskosten insg. abzüglich Bruttoverdienste (D.11). Entspricht den Entgeltfortzahlung, unterstellte Sozialbeiträge zur Alters- und Gesundheitsvorsorge von Beamten, Sozialbeiträge der Entgelt für die geleistete Arbeitszeit.- 15) Gesetzliche Arbeitgeberbeiträge zur Sozialversicherung, Vergütung gesetzlicher Lohnsumme oder Beschäftigtenzahl.-

**Arbeitskosten je Vollzeiteinheit 2016 nach Kostenarten, Wirtschaftszweigen und Unternehmensgrößenklassen**

Deutschland

91 Bibliotheken, Archive, Museen, botanische und zoologische Gärten

Lfd.Nr.	Schlüssel 1)	Kostenart	10 und mehr	
			EUR	%
1		Bruttoarbeitskosten insgesamt .....	48 809	100,00
2	D	Nettoarbeitskosten (Bruttoarbeitskosten abzüglich Lohnsubventionen) .....	48 745	99,87
3	D.5	Lohnsubventionen (dem Arbeitgeber erstattete Lohn- und Gehaltszahlungen) .....	/	/
4	D.1	Arbeitnehmerentgelt .....	48 638	99,65
5	D.11	Bruttoverdienste .....	37 635	77,11
6	D.111	Bruttoverdienste (ohne Auszubildende) .....	37 249	76,32
7	D.11111	Entgelt für die geleistete Arbeitszeit 2) .....	29 676	60,80
8	D.11112	Sonderzahlungen insgesamt 3) .....	2 238	4,59
9		dar.: von persönlichen Leistungen und vom Unternehmenserfolg abhängig .....	/	/
10	D.1112	Leistungen zur Vermögensbildung der Arbeitnehmer .....	35	0,07
11	D.1113	Vergütung für nicht gearbeitete Tage .....	5 180	10,61
12		Urlaubsvergütung .....	3 947	8,09
13		Vergütung gesetzlicher Feiertage .....	1 168	2,39
14		Vergütung sonstiger betrieblicher oder tariflicher arbeitsfreier Tage .....	65	0,13
15	D.1114	Sachleistungen 4) .....	(119)	(0,24)
16		dar.: unbare individuelle Leistungen 5) .....	(66)	(0,13)
17	D.112	Bruttoverdienste der Auszubildenden .....	(386)	(0,79)
18	D.12	Sozialbeiträge der Arbeitgeber .....	11 002	22,54
19	D.121	Tatsächliche Sozialbeiträge der Arbeitgeber (ohne Auszubildende) 6) .....	8 998	18,43
20	D.1211	Gesetzliche Arbeitgeberbeiträge zur Sozialversicherung .....	7 547	15,46
21		Rentenversicherungsbeiträge .....	3 616	7,41
22		dar.: Aufstockungsbeiträge zur Rentenversicherung im Rahmen der Altersteilzeit .....	(20)	(0,04)
23		Arbeitslosenversicherungsbeiträge .....	552	1,13
24		Kranken- und Pflegeversicherungsbeiträge .....	3 020	6,19
25		Beiträge zur gesetzlichen Unfallversicherung .....	336	0,69
26		Umlage für das Insolvenzgeld .....	23	0,05
27		Sonstige gesetzliche Aufwendungen 7) .....	/	/
28	D.1212	Aufwendungen für die betriebliche Altersversorgung ohne Entgeltumwandlung .....	1 451	2,97
29		Aufwendungen für betriebliche Ruhegeldzusagen .....	/	/
30		Zuwendungen an Pensionskassen .....	1 381	2,83
31		Zuwendungen an Unterstützungskassen .....	/	/
32		Beiträge zur Direktversicherung .....	/	/
33		Beiträge an Pensionsfonds .....	0	0,00
34		Beiträge an den Pensions-Sicherungs-Verein VVaG .....	/	/
35	D.122	Unterstellte Sozialbeiträge der Arbeitgeber (ohne Auszubildende) 8) .....	1 909	3,91
36	D.1221	Entgeltfortzahlung .....	1 818	3,72
37		Entgeltfortzahlung im Krankheitsfall .....	1 666	3,41
38		Arbeitgeberzuschüsse zum Mutterschaftsgeld 9) .....	152	0,31
39	D.1222	Unterstellte Sozialbeiträge zur Alters- und Gesundheitsvorsorge von Beamten .....	-	-
40	D.1223	Zahlungen an aus dem Unternehmen ausscheidende Arbeitnehmer .....	(74)	(0,15)
41		Entlassungsschadigungen .....	/	/
42		Aufstockungsbeträge zum Bruttoverdienst im Rahmen der Altersteilzeit .....	/	/
43	D.1224	Sonstige freiwillige Sozialleistungen der Arbeitgeber .....	(17)	(0,03)
44	D.123	Sozialbeiträge der Arbeitgeber für Auszubildende .....	(96)	(0,20)
45	D.2	Kosten für die berufliche Aus- und Weiterbildung .....	110	0,23
46	D.3	Sonstige Aufwendungen 10) .....	44	0,09
47	D.4	Steuern auf die Lohnsumme oder Beschäftigtenzahl 11) .....	17	0,04
48		Nachrichtlich: Aufwendungen der Arbeitnehmer für betriebliche Altersversorgung .....	535	1,10
49		Lohnnebenkosten 12) .....	11 174	22,89
50		dar.: gesetzliche Lohnnebenkosten 13) .....	9 478	19,42
51		Personalnebenkosten insgesamt 14) .....	19 133	39,20
52		dar.: gesetzliche Personalnebenkosten 15) .....	10 550	21,62
53		Bruttoarbeitskosten je Vollzeiteinheit einschließlich Auszubildende .....	47 293	96,89
54		Bruttoarbeitskosten je geleistete Stunde der Beschäftigten (ohne Auszubildende) .....	28,91	
55		Nettoarbeitskosten je geleistete Stunde der Beschäftigten (einschl. Auszubildende) ..	27,95	

1) Harmonisierter Schlüssel der statistischen Ämter der Europäischen Union nach Verordnung (EG) 1737/2005.- 2) Laufend gezahltes für nicht gearbeitete Tage, Sachleistungen).- 3) Zahlungen, die im Allgemeinen nicht laufend mit jeder Lohn- und Gehaltszahlung 5) Naturalleistungen, Firmenwagen, Personalrabatte, Job-Tickets und Zinsersparnisse.- 6) Zahlungen der Arbeitgeber an Versicherungen zur Winterbeschäftigungs-Umlage nach Winterbeschäftigungs-Verordnung.- 8) Sozialleistungen der Arbeitgeber direkt an ihre Arbeit nach Aufwendungsausgleichsgesetz.- 10) Anwerbungskosten, vom Arbeitgeber gestellte Berufskleidung.- 11) Ausgleichsabgabe nach "indirekten Kosten" der Internationalen Arbeitsorganisation (ILO).- 13) Gesetzliche Arbeitgeberbeiträge zur Sozialversicherung, Arbeitgeber für Auszubildende, Steuern auf die Lohnsumme oder Beschäftigtenzahl.- 14) Arbeitskosten insgesamt abzüglich Feiertage, Entgeltfortzahlung, unterstellte Sozialbeiträge zur Alters- und Gesundheitsvorsorge von Beamten, Steuern auf die

Arbeitskosten je Vollzeiteinheit in Unternehmen mit ... Arbeitnehmern												Lfd. Nr.
davon mit ... bis ... Arbeitnehmern										50 und mehr		
10 - 49		50 - 249		250 - 499		500 - 999		1000 und mehr				
EUR	%	EUR	%	EUR	%	EUR	%	EUR	%	EUR	%	
41 431	100,00	49 844	100,00	50 336	100,00	50 176	100,00	51 204	100,00	50 155	100,00	1
41 389	99,90	49 791	99,89	50 287	99,90	50 139	99,93	51 006	99,61	50 087	99,86	2
/	/	/	/	48	0,10	37	0,07	198	0,39	/	/	3
41 389	99,90	49 673	99,66	50 001	99,34	50 136	99,92	51 042	99,68	49 961	99,61	4
32 700	78,93	38 247	76,73	38 288	76,07	38 068	75,87	40 638	79,37	38 536	76,83	5
32 089	77,45	37 870	75,98	37 862	75,22	37 890	75,51	40 454	79,01	38 191	76,14	6
26 357	63,62	30 185	60,56	29 941	59,48	29 652	59,10	31 816	62,14	30 282	60,38	7
/	(3,53)	2 304	4,62	2 292	4,55	2 533	5,05	2 764	5,40	2 380	4,75	8
/	/	/	(0,29)	37	0,07	2	0,00	166	0,32	(111)	(0,22)	9
/	/	36	0,07	30	0,06	34	0,07	49	0,10	36	0,07	10
(4 139)	9,99	5 194	10,42	5 477	10,88	5 600	11,16	5 786	11,30	5 370	10,71	11
(3 118)	7,53	3 946	7,92	4 140	8,22	4 274	8,52	4 569	8,92	4 098	8,17	12
1 000	2,41	1 190	2,39	1 199	2,38	1 325	2,64	1 145	2,24	1 199	2,39	13
/	/	(58)	(0,12)	139	0,28	1	0,00	72	0,14	73	0,15	14
/	/	(151)	(0,30)	122	0,24	72	0,14	40	0,08	(123)	(0,25)	15
/	/	/	/	(43)	(0,09)	71	0,14	19	0,04	(60)	(0,12)	16
/	/	(377)	(0,76)	425	0,85	178	0,36	184	0,36	346	0,69	17
8 690	20,97	11 426	22,92	11 714	23,27	12 068	24,05	10 404	20,32	11 425	22,78	18
7 253	17,51	9 210	18,48	9 413	18,70	10 208	20,34	8 944	17,47	9 316	18,57	19
6 487	15,66	7 672	15,39	7 892	15,68	8 118	16,18	7 480	14,61	7 740	15,43	20
3 131	7,56	3 706	7,43	3 704	7,36	3 748	7,47	3 663	7,15	3 704	7,39	21
/	/	/	/	11	0,02	9	0,02	29	0,06	(21)	(0,04)	22
456	1,10	559	1,12	580	1,15	586	1,17	583	1,14	569	1,14	23
2 637	6,36	3 068	6,16	3 116	6,19	3 211	6,40	3 052	5,96	3 090	6,16	24
/	/	311	0,62	467	0,93	559	1,11	182	0,36	354	0,71	25
/	/	(28)	(0,06)	25	0,05	14	0,03	1	0,00	23	0,05	26
/	/	/	/	-	-	-	-	-	-	/	/	27
/	/	1 537	3,08	1 521	3,02	2 090	4,17	1 463	2,86	1 576	3,14	28
/	/	/	/	-	-	-	-	32	0,06	/	/	29
/	/	(1 410)	2,83	1 520	3,02	2 090	4,16	1 431	2,79	1 501	2,99	30
/	/	/	/	-	-	0	0,00	-	-	/	/	31
/	/	/	/	1	0,00	-	-	0	0,00	/	/	32
-	-	(0)	0,00	-	-	-	-	-	-	0	0,00	33
-	-	/	/	-	-	-	-	0	0,00	/	/	34
(1 287)	(3,11)	2 116	4,24	2 205	4,38	1 823	3,63	1 421	2,77	2 022	4,03	35
(1 244)	(3,00)	1 982	3,98	2 143	4,26	1 789	3,57	1 352	2,64	1 923	3,83	36
(1 110)	(2,68)	1 833	3,68	1 979	3,93	1 624	3,24	1 190	2,32	1 767	3,52	37
135	0,32	149	0,30	164	0,33	165	0,33	162	0,32	156	0,31	38
/	/	/	/	(46)	(0,09)	17	0,03	29	0,06	(81)	(0,16)	40
/	/	/	/	/	/	11	0,02	18	0,03	/	/	41
/	/	/	/	21	0,04	6	0,01	12	0,02	/	/	42
/	/	(15)	(0,03)	(16)	(0,03)	17	0,03	39	0,08	18	0,04	43
/	/	(100)	(0,20)	96	0,19	37	0,07	39	0,08	86	0,17	44
/	/	(115)	(0,23)	189	0,38	15	0,03	136	0,27	125	0,25	45
/	/	(36)	(0,07)	126	0,25	6	0,01	9	0,02	51	0,10	46
/	/	19	0,04	19	0,04	19	0,04	16	0,03	19	0,04	47
/	/	(562)	(1,13)	702	1,39	852	1,70	212	0,41	578	1,15	48
8 732	21,07	11 597	23,27	12 048	23,93	12 108	24,13	10 565	20,63	11 619	23,17	49
7 890	19,04	9 774	19,61	10 150	20,16	9 964	19,86	8 888	17,36	9 767	19,47	50
15 074	36,38	19 659	39,44	20 394	40,52	20 524	40,90	19 388	37,86	19 873	39,62	51
8 740	21,09	10 864	21,80	11 252	22,35	11 252	22,42	9 994	19,52	10 880	21,69	52
39 250	94,73	48 314	96,93	48 766	96,88	49 570	98,79	50 495	98,62	48 800	97,30	53
23,79	/	29,69	/	29,92	/	29,85	/	30,69	/	29,88	/	54
22,43	/	28,74	/	28,96	/	29,46	/	30,14	/	29,03	/	55

Entgelt für die geleistete Arbeitszeit (Bruttoverdienst abzüglich Sonderzahlungen, vermögenswirksame Leistungen, Vergütung geleistet werden.- 4) Unbare individuelle Leistungen, Aktienoptionsprogramme, Belegschaftsaktien, Belegschaftseinrichtungen.- Träger oder Bildung von Rückstellungen, um ihren Arbeitnehmern Anspruch auf Sozialleistungen zu sichern.- 7) Arbeitgeberbeiträge nehmer, d. h. ohne Zwischenschaltung eines Versicherungsträgers und ohne Rückstellungen zu bilden.- 9) Beiträge zum U2-Verfahren Schwerbehindertenrecht (Teil 2 SGB IX).- 12) Arbeitskosten insg. abzüglich Bruttoverdienste (D.11). Entspricht den Entgeltfortzahlung, unterstellte Sozialbeiträge zur Alters- und Gesundheitsvorsorge von Beamten, Sozialbeiträge der Entgelt für die geleistete Arbeitszeit.- 15) Gesetzliche Arbeitgeberbeiträge zur Sozialversicherung, Vergütung gesetzlicher Lohnsumme oder Beschäftigtenzahl.-



**Arbeitskosten je Vollzeiteinheit 2016 nach Kostenarten, Wirtschaftszweigen und Unternehmensgrößenklassen**

Deutschland

92 Spiel-, Wett- und Lotteriewesen

Lfd.Nr.	Schlüssel 1)	Kostenart	10 und mehr	
			EUR	%
1		Bruttoarbeitskosten insgesamt .....	36 609	100,00
2	D	Nettoarbeitskosten (Bruttoarbeitskosten abzüglich Lohnsubventionen) .....	36 548	99,84
3	D.5	Lohnsubventionen (dem Arbeitgeber erstattete Lohn- und Gehaltszahlungen) .....	(60)	(0,16)
4	D.1	Arbeitnehmerentgelt .....	36 374	99,36
5	D.11	Bruttoverdienste .....	29 012	79,25
6	D.111	Bruttoverdienste (ohne Auszubildende) .....	28 929	79,02
7	D.11111	Entgelt für die geleistete Arbeitszeit 2) .....	23 451	64,06
8	D.11112	Sonderzahlungen insgesamt 3) .....	(1 480)	4,04
9		dar.: von persönlichen Leistungen und vom Unternehmenserfolg abhängig .....	/	/
10	D.1112	Leistungen zur Vermögensbildung der Arbeitnehmer .....	/	(0,13)
11	D.1113	Vergütung für nicht gearbeitete Tage .....	3 642	9,95
12		Urlaubsvergütung .....	2 662	7,27
13		Vergütung gesetzlicher Feiertage .....	942	2,57
14		Vergütung sonstiger betrieblicher oder tariflicher arbeitsfreier Tage .....	39	0,11
15	D.1114	Sachleistungen 4) .....	(308)	(0,84)
16		dar.: unbare individuelle Leistungen 5) .....	(283)	(0,77)
17	D.112	Bruttoverdienste der Auszubildenden .....	(83)	(0,23)
18	D.12	Sozialbeiträge der Arbeitgeber .....	7 363	20,11
19	D.121	Tatsächliche Sozialbeiträge der Arbeitgeber (ohne Auszubildende) 6) .....	6 098	16,66
20	D.1211	Gesetzliche Arbeitgeberbeiträge zur Sozialversicherung .....	5 471	14,95
21		Rentenversicherungsbeiträge .....	2 580	7,05
22		dar.: Aufstockungsbeiträge zur Rentenversicherung im Rahmen der Altersteilzeit .....	/	/
23		Arbeitslosenversicherungsbeiträge .....	378	1,03
24		Kranken- und Pflegeversicherungsbeiträge .....	2 168	5,92
25		Beiträge zur gesetzlichen Unfallversicherung .....	315	0,86
26		Umlage für das Insolvenzgeld .....	31	0,08
27		Sonstige gesetzliche Aufwendungen 7) .....	-	-
28	D.1212	Aufwendungen für die betriebliche Altersversorgung ohne Entgeltumwandlung .....	/	/
29		Aufwendungen für betriebliche Ruhegeldzusagen .....	/	/
30		Zuwendungen an Pensionskassen .....	/	/
31		Zuwendungen an Unterstützungskassen .....	(100)	(0,27)
32		Beiträge zur Direktversicherung .....	/	/
33		Beiträge an Pensionsfonds .....	/	/
34		Beiträge an den Pensions-Sicherungs-Verein VVaG .....	/	/
35	D.122	Unterstellte Sozialbeiträge der Arbeitgeber (ohne Auszubildende) 8) .....	1 244	3,40
36	D.1221	Entgeltfortzahlung .....	1 168	3,19
37		Entgeltfortzahlung im Krankheitsfall .....	1 060	2,90
38		Arbeitgeberzuschüsse zum Mutterschaftsgeld 9) .....	108	0,29
39	D.1222	Unterstellte Sozialbeiträge zur Alters- und Gesundheitsvorsorge von Beamten .....	-	-
40	D.1223	Zahlungen an aus dem Unternehmen ausscheidende Arbeitnehmer .....	/	/
41		Entlassungsschadigungen .....	/	/
42		Aufstockungsbeträge zum Bruttoverdienst im Rahmen der Altersteilzeit .....	/	/
43	D.1224	Sonstige freiwillige Sozialleistungen der Arbeitgeber .....	(10)	(0,03)
44	D.123	Sozialbeiträge der Arbeitgeber für Auszubildende .....	(20)	(0,05)
45	D.2	Kosten für die berufliche Aus- und Weiterbildung .....	119	0,32
46	D.3	Sonstige Aufwendungen 10) .....	(76)	(0,21)
47	D.4	Steuern auf die Lohnsumme oder Beschäftigtenzahl 11) .....	39	0,11
48		Nachrichtlich:		
48		Aufwendungen der Arbeitnehmer für betriebliche Altersversorgung .....	/	(0,44)
49		Lohnnebenkosten 12) .....	7 597	20,75
50		dar.: gesetzliche Lohnnebenkosten 13) .....	6 699	18,30
51		Personalnebenkosten insgesamt 14) .....	13 157	35,94
52		dar.: gesetzliche Personalnebenkosten 15) .....	7 620	20,82
53		Bruttoarbeitskosten je Vollzeiteinheit einschließlich Auszubildende .....	36 350	99,29
54		Bruttoarbeitskosten je geleistete Stunde der Beschäftigten (ohne Auszubildende) .....	21,33	
55		Nettoarbeitskosten je geleistete Stunde der Beschäftigten (einschl. Auszubildende) ..	21,15	

1) Harmonisierter Schlüssel der statistischen Ämter der Europäischen Union nach Verordnung (EG) 1737/2005.- 2) Laufend gezahltes für nicht gearbeitete Tage, Sachleistungen).- 3) Zahlungen, die im Allgemeinen nicht laufend mit jeder Lohn- und Gehaltszahlung 5) Naturalleistungen, Firmenwagen, Personalrabatte, Job-Tickets und Zinersparnisse.- 6) Zahlungen der Arbeitgeber an Versicherungen zur Winterbeschäftigungs-Umlage nach Winterbeschäftigungs-Verordnung.- 8) Sozialleistungen der Arbeitgeber direkt an ihre Arbeit nach Aufwendungsausgleichsgesetz.- 10) Anwerbungskosten, vom Arbeitgeber gestellte Berufskleidung.- 11) Ausgleichsabgabe nach "indirekten Kosten" der Internationalen Arbeitsorganisation (ILO).- 13) Gesetzliche Arbeitgeberbeiträge zur Sozialversicherung, Arbeitgeber für Auszubildende, Steuern auf die Lohnsumme oder Beschäftigtenzahl.- 14) Arbeitskosten insgesamt abzüglich Feiertage, Entgeltfortzahlung, unterstellte Sozialbeiträge zur Alters- und Gesundheitsvorsorge von Beamten, Steuern auf die

Arbeitskosten je Vollzeiteinheit in Unternehmen mit ... Arbeitnehmern												Lfd. Nr.
davon mit ... bis ... Arbeitnehmern										50 und mehr		
10 - 49		50 - 249		250 - 499		500 - 999		1000 und mehr				
EUR	%	EUR	%	EUR	%	EUR	%	EUR	%	EUR	%	
31 502	100,00	39 872	100,00	58 062	100,00	(41 597)	100,00	32 407	100,00	39 764	100,00	1
31 437	99,79	39 848	99,94	57 986	99,87	(41 597)	100,00	32 286	99,63	39 707	99,86	2
/	/	/	/	76	0,13	-	-	121	0,37	(57)	(0,14)	3
31 421	99,74	39 622	99,37	57 527	99,08	(41 287)	99,25	32 030	98,84	39 435	99,17	4
25 402	80,63	31 245	78,36	45 284	77,99	(32 478)	78,08	25 787	79,57	31 242	78,57	5
25 350	80,47	31 133	78,08	45 128	77,72	(32 470)	78,06	25 675	79,23	31 140	78,31	6
21 452	68,10	25 333	63,54	33 694	58,03	(26 070)	62,67	20 013	61,76	24 687	62,08	7
/	/	/	(4,01)	4 371	7,53	/	(2,90)	2 208	6,81	2 035	5,12	8
/	/	/	/	1 563	2,69	-	-	144	0,44	(343)	(0,86)	9
/	/	/	/	123	0,21	/	/	12	0,04	/	(0,17)	10
2 989	9,49	3 941	9,88	6 356	10,95	/	12,05	2 958	9,13	4 046	10,18	11
2 136	6,78	2 932	7,35	4 800	8,27	/	9,11	2 076	6,40	2 987	7,51	12
839	2,66	982	2,46	1 393	2,40	(1 216)	2,92	807	2,49	1 005	2,53	13
/	/	/	/	163	0,28	/	/	76	0,23	55	0,14	14
/	/	(187)	(0,47)	584	1,01	/	/	484	1,49	306	0,77	15
/	/	(172)	(0,43)	265	0,46	/	/	484	1,49	264	0,66	16
/	/	/	/	156	0,27	/	/	112	0,35	(102)	(0,26)	17
6 019	19,11	(8 377)	21,01	12 243	21,09	(8 809)	21,18	6 243	19,26	8 193	20,60	18
5 075	16,11	(6 972)	17,49	10 189	17,55	/	16,92	5 044	15,56	6 730	16,93	19
4 955	15,73	5 893	14,78	7 459	12,85	(6 064)	14,58	4 942	15,25	5 791	14,56	20
2 284	7,25	2 817	7,07	3 937	6,78	(2 902)	6,98	2 215	6,83	2 763	6,95	21
/	/	(9)	(0,02)	(3)	/	/	/	0	0,00	/	/	22
316	1,00	416	1,04	611	1,05	(434)	1,04	343	1,06	417	1,05	23
2 026	6,43	2 343	5,88	2 576	4,44	(2 413)	5,80	1 949	6,01	2 255	5,67	24
300	0,95	281	(0,71)	291	0,50	294	(0,71)	407	1,26	323	0,81	25
29	0,09	35	0,09	45	0,08	/	/	28	0,09	32	0,08	26
-	-	-	-	-	-	-	-	-	-	-	-	27
/	/	/	/	2 729	4,70	/	/	102	0,31	/	/	28
/	/	/	/	834	1,44	/	/	98	0,30	/	/	29
/	/	/	/	473	0,81	/	/	0	0,00	/	/	30
/	/	/	/	1 266	2,18	/	/	-	-	(158)	0,40	31
/	/	/	/	148	0,25	/	/	3	0,01	/	/	32
-	-	/	/	2	0,00	-	-	-	-	/	/	33
/	/	/	/	6	0,01	/	/	0	0,00	/	/	34
(932)	(2,96)	1 377	3,45	2 017	3,47	(1 769)	4,25	1 174	3,62	1 438	3,62	35
(907)	(2,88)	(1 266)	3,17	1 849	3,18	1 631	3,92	1 105	3,41	1 330	3,34	36
(814)	(2,58)	(1 145)	2,87	1 680	2,89	1 510	3,63	1 013	3,13	1 213	3,05	37
93	0,29	121	0,30	169	0,29	(121)	0,29	92	0,28	117	0,29	38
/	/	/	/	-	-	-	-	-	-	-	-	39
/	/	/	/	106	0,18	/	/	68	0,21	(92)	(0,23)	40
/	/	/	/	100	0,17	33	0,08	68	0,21	(68)	(0,17)	41
-	-	/	/	(6)	(0,01)	/	/	1	0,00	/	/	42
-	-	/	(0,05)	63	0,11	/	/	0	0,00	(16)	0,04	43
/	/	/	/	38	0,06	/	/	25	0,08	(25)	(0,06)	44
/	/	(143)	0,36	408	0,70	/	/	208	0,64	173	0,43	45
/	/	/	/	75	0,13	/	/	121	0,37	(107)	(0,27)	46
/	/	50	0,12	51	0,09	50	(0,12)	48	0,15	49	0,12	47
/	/	/	/	505	0,87	/	/	73	0,23	/	(0,58)	48
6 101	19,37	(8 628)	21,64	12 778	22,01	(9 119)	21,92	6 620	20,43	8 522	21,43	49
5 897	18,72	7 236	18,15	9 397	16,18	(7 748)	18,63	6 121	18,89	7 194	18,09	50
10 050	31,90	(14 539)	36,46	24 368	41,97	/	37,33	12 394	38,24	15 077	37,92	51
6 724	21,34	8 190	20,54	10 752	18,52	(8 962)	21,54	6 902	21,30	8 174	20,56	52
31 343	99,49	39 539	99,16	57 512	99,05	(41 574)	99,94	32 045	98,88	39 435	99,17	53
17,90		23,01		35,69		(25,63)		19,29		23,54		54
17,77		22,82		35,28		(25,62)		19,01		23,31		55

Entgelt für die geleistete Arbeitszeit (Bruttoverdienst abzüglich Sonderzahlungen, vermögenswirksame Leistungen, Vergütung geleistet werden.- 4) Unbare individuelle Leistungen, Aktienoptionsprogramme, Belegschaftsaktien, Belegschaftseinrichtungen.- Träger oder Bildung von Rückstellungen, um ihren Arbeitnehmern Anspruch auf Sozialleistungen zu sichern.- 7) Arbeitgeberbeiträge nehmer, d. h. ohne Zwischenschaltung eines Versicherungsträgers und ohne Rückstellungen zu bilden.- 9) Beiträge zum U2-Verfahren Schwerbehindertenrecht (Teil 2 SGB IX).- 12) Arbeitskosten insg. abzüglich Bruttoverdienste (D.11). Entspricht den Entgeltfortzahlung, unterstellte Sozialbeiträge zur Alters- und Gesundheitsvorsorge von Beamten, Sozialbeiträge der Entgelt für die geleistete Arbeitszeit.- 15) Gesetzliche Arbeitgeberbeiträge zur Sozialversicherung, Vergütung gesetzlicher Lohnsumme oder Beschäftigtenzahl.-

## Arbeitskosten je Vollzeiteinheit 2016 nach Kostenarten, Wirtschaftszweigen und Unternehmensgrößenklassen

Deutschland

93 Erbringung von Dienstleistungen des Sports, der Unterhaltung und der Erholung

Lfd.Nr.	Schlüssel 1)	Kostenart	10 und mehr	
			EUR	%
1		Bruttoarbeitskosten insgesamt .....	58 913	100,00
2	D	Nettoarbeitskosten (Bruttoarbeitskosten abzüglich Lohnsubventionen) .....	58 861	99,91
3	D.5	Lohnsubventionen (dem Arbeitgeber erstattete Lohn- und Gehaltszahlungen) .....	(53)	/
4	D.1	Arbeitnehmerentgelt .....	58 576	99,43
5	D.11	Bruttoverdienste .....	48 046	81,55
6	D.111	Bruttoverdienste (ohne Auszubildende) .....	47 462	80,56
7	D.11111	Entgelt für die geleistete Arbeitszeit 2) .....	36 025	61,15
8	D.11112	Sonderzahlungen insgesamt 3) .....	/	/
9		dar.: von persönlichen Leistungen und vom Unternehmenserfolg abhängig .....	/	(2,29)
10	D.1112	Leistungen zur Vermögensbildung der Arbeitnehmer .....	/	/
11	D.1113	Vergütung für nicht gearbeitete Tage .....	5 402	9,17
12		Urlaubsvergütung .....	3 936	6,68
13		Vergütung gesetzlicher Feiertage .....	1 410	2,39
14		Vergütung sonstiger betrieblicher oder tariflicher arbeitsfreier Tage .....	/	/
15	D.1114	Sachleistungen 4) .....	(472)	(0,80)
16		dar.: unbare individuelle Leistungen 5) .....	(463)	(0,79)
17	D.112	Bruttoverdienste der Auszubildenden .....	(584)	(0,99)
18	D.12	Sozialbeiträge der Arbeitgeber .....	10 530	17,87
19	D.121	Tatsächliche Sozialbeiträge der Arbeitgeber (ohne Auszubildende) 6) .....	8 252	14,01
20	D.1211	Gesetzliche Arbeitgeberbeiträge zur Sozialversicherung .....	7 867	13,35
21		Rentenversicherungsbeiträge .....	3 363	5,71
22		dar.: Aufstockungsbeiträge zur Rentenversicherung im Rahmen der Altersteilzeit .....	/	/
23		Arbeitslosenversicherungsbeiträge .....	464	0,79
24		Kranken- und Pflegeversicherungsbeiträge .....	2 783	4,72
25		Beiträge zur gesetzlichen Unfallversicherung .....	(1 215)	(2,06)
26		Umlage für das Insolvenzgeld .....	42	0,07
27		Sonstige gesetzliche Aufwendungen 7) .....	/	/
28	D.1212	Aufwendungen für die betriebliche Altersversorgung ohne Entgeltumwandlung .....	/	/
29		Aufwendungen für betriebliche Ruhegeldzusagen .....	/	/
30		Zuwendungen an Pensionskassen .....	/	/
31		Zuwendungen an Unterstützungskassen .....	/	/
32		Beiträge zur Direktversicherung .....	/	/
33		Beiträge an Pensionsfonds .....	/	/
34		Beiträge an den Pensions-Sicherungs-Verein VVaG .....	/	/
35	D.122	Unterstellte Sozialbeiträge der Arbeitgeber (ohne Auszubildende) 8) .....	(2 133)	3,62
36	D.1221	Entgeltfortzahlung .....	(1 675)	2,84
37		Entgeltfortzahlung im Krankheitsfall .....	(1 542)	2,62
38		Arbeitgeberzuschüsse zum Mutterschaftsgeld 9) .....	133	0,23
39	D.1222	Unterstellte Sozialbeiträge zur Alters- und Gesundheitsvorsorge von Beamten .....	-	-
40	D.1223	Zahlungen an aus dem Unternehmen ausscheidende Arbeitnehmer .....	(451)	(0,77)
41		Entlassungsschadigungen .....	(441)	(0,75)
42		Aufstockungsbeträge zum Bruttoverdienst im Rahmen der Altersteilzeit .....	/	/
43	D.1224	Sonstige freiwillige Sozialleistungen der Arbeitgeber .....	/	/
44	D.123	Sozialbeiträge der Arbeitgeber für Auszubildende .....	(145)	(0,25)
45	D.2	Kosten für die berufliche Aus- und Weiterbildung .....	/	/
46	D.3	Sonstige Aufwendungen 10) .....	/	/
47	D.4	Steuern auf die Lohnsumme oder Beschäftigtenzahl 11) .....	37	0,06
48		Nachrichtlich:		
48		Aufwendungen der Arbeitnehmer für betriebliche Altersversorgung .....	(259)	(0,44)
49		Lohnnebenkosten 12) .....	10 867	18,45
50		dar.: gesetzliche Lohnnebenkosten 13) .....	9 724	16,51
51		Personalnebenkosten insgesamt 14) .....	(22 889)	38,85
52		dar.: gesetzliche Personalnebenkosten 15) .....	10 989	18,65
53		Bruttoarbeitskosten je Vollzeiteinheit einschließlich Auszubildende .....	55 400	94,04
54		Bruttoarbeitskosten je geleistete Stunde der Beschäftigten (ohne Auszubildende) .....	34,75	
55		Nettoarbeitskosten je geleistete Stunde der Beschäftigten (einschl. Auszubildende) ..	32,62	

1) Harmonisierter Schlüssel der statistischen Ämter der Europäischen Union nach Verordnung (EG) 1737/2005.- 2) Laufend gezahltes für nicht gearbeitete Tage, Sachleistungen).- 3) Zahlungen, die im Allgemeinen nicht laufend mit jeder Lohn- und Gehaltszahlung  
5) Naturalleistungen, Firmenwagen, Personalrabatte, Job-Tickets und Zinsersparnisse.- 6) Zahlungen der Arbeitgeber an Versicherungen zur Winterbeschäftigungs-Umlage nach Winterbeschäftigungs-Verordnung.- 8) Sozialleistungen der Arbeitgeber direkt an ihre Arbeit nach Aufwendungsausgleichsgesetz.- 10) Anwerbungskosten, vom Arbeitgeber gestellte Berufskleidung.- 11) Ausgleichsabgabe nach "indirekten Kosten" der Internationalen Arbeitsorganisation (ILO).- 13) Gesetzliche Arbeitgeberbeiträge zur Sozialversicherung, Arbeitgeber für Auszubildende, Steuern auf die Lohnsumme oder Beschäftigtenzahl.- 14) Arbeitskosten insgesamt abzüglich Feiertage, Entgeltfortzahlung, unterstellte Sozialbeiträge zur Alters- und Gesundheitsvorsorge von Beamten, Steuern auf die

Arbeitskosten je Vollzeiteinheit in Unternehmen mit ... Arbeitnehmern												Lfd. Nr.
davon mit ... bis ... Arbeitnehmern										50 und mehr		
10 - 49		50 - 249		250 - 499		500 - 999		1000 und mehr				
EUR	%	EUR	%	EUR	%	EUR	%	EUR	%	EUR	%	
40 843	100,00	51 989	100,00	/	100,00	/	100,00	78 959	100,00	(68 714)	100,00	1
40 765	99,81	51 954	99,93	/	99,97	/	99,96	78 878	99,90	(68 675)	99,94	2
/	/	/	/	/	/	/	/	81	0,10	(39)	(0,06)	3
40 613	99,44	51 690	99,42	/	99,43	/	99,00	78 836	99,84	(68 319)	99,42	4
32 170	78,77	41 042	78,94	/	85,42	/	84,67	66 703	84,48	(56 657)	82,45	5
31 499	77,12	40 259	77,44	/	85,25	/	84,30	66 457	84,17	(56 121)	81,67	6
25 976	63,60	32 531	62,57	(54 535)	(54,87)	/	65,89	47 197	59,77	41 475	60,36	7
/	/	(2 221)	(4,27)	/	/	/	/	12 480	15,81	/	/	8
/	/	/	/	/	/	/	/	3 625	4,59	/	/	9
/	/	/	/	/	/	/	/	36	0,05	/	/	10
4 001	9,80	(5 030)	9,68	(8 259)	(8,31)	/	(9,39)	6 165	7,81	(6 162)	8,97	11
2 943	7,21	(3 679)	7,08	(6 097)	(6,13)	/	(6,60)	4 362	5,52	(4 474)	6,51	12
1 024	2,51	1 289	2,48	(2 116)	(2,13)	/	2,56	1 792	2,27	(1 619)	2,36	13
/	/	/	(0,12)	/	/	/	/	10	0,01	/	/	14
/	/	/	/	/	0,94	/	/	580	0,73	(584)	(0,85)	15
/	/	/	/	/	0,90	/	/	579	0,73	(572)	(0,83)	16
(672)	/	/	/	/	/	/	/	247	0,31	/	/	17
8 443	20,67	(10 648)	20,48	(13 924)	(14,01)	/	/	12 133	15,37	11 662	16,97	18
7 036	17,23	8 686	16,71	(10 658)	/	/	/	7 285	9,23	8 911	12,97	19
6 709	16,43	(8 230)	15,83	/	/	/	/	7 232	9,16	8 495	12,36	20
2 985	7,31	3 521	6,77	(4 312)	/	/	/	3 007	3,81	3 568	5,19	21
/	/	/	/	/	/	/	/	2	0,00	/	/	22
406	0,99	(472)	0,91	/	/	/	/	425	0,54	496	0,72	23
2 557	6,26	2 954	5,68	/	/	(2 373)	/	2 355	2,98	2 906	4,23	24
/	/	/	(2,39)	/	/	/	/	1 408	1,78	(1 482)	(2,16)	25
(40)	(0,10)	(41)	0,08	/	/	/	/	37	0,05	43	0,06	26
-	-	/	/	-	-	-	-	-	-	/	/	27
/	/	/	/	/	/	/	/	53	0,07	/	/	28
/	/	/	/	/	/	/	/	30	0,04	/	/	29
/	/	/	/	/	/	/	/	8	0,01	/	/	30
/	/	/	/	/	/	/	/	4	0,01	/	/	31
/	/	/	/	/	/	/	/	10	0,01	/	/	32
/	/	-	-	-	-	-	-	-	-	-	-	33
/	/	/	/	/	/	/	/	0	0,00	/	/	34
(1 240)	3,04	(1 767)	3,40	/	/	/	(3,99)	4 789	6,07	(2 618)	3,81	35
(1 176)	2,88	(1 490)	2,87	/	(2,46)	/	(3,41)	2 318	2,94	(1 946)	2,83	36
(1 049)	2,57	(1 356)	2,61	/	(2,30)	/	/	2 192	2,78	(1 809)	2,63	37
126	0,31	134	0,26	(155)	/	/	/	126	0,16	137	0,20	38
-	-	-	-	-	-	-	-	-	-	-	-	39
/	/	/	/	/	/	/	/	2 471	3,13	(666)	(0,97)	40
/	/	/	/	/	/	/	/	2 465	3,12	(653)	(0,95)	41
/	/	/	/	/	/	/	/	6	0,01	/	/	42
/	/	/	/	/	/	/	/	0	0,00	/	/	43
/	/	/	/	/	/	/	/	59	0,07	/	/	44
/	/	/	/	/	/	/	/	57	0,07	/	/	45
/	/	/	/	/	/	/	/	15	0,02	/	/	46
/	/	44	(0,08)	51	/	50	/	51	0,06	47	(0,07)	47
/	/	(248)	(0,48)	/	/	/	(0,46)	84	0,11	(276)	(0,40)	48
8 673	21,23	10 948	21,06	(14 492)	(14,58)	/	(15,33)	12 256	15,52	12 058	17,55	49
8 069	19,76	9 960	19,16	(12 697)	(12,77)	/	/	9 660	12,23	10 622	15,46	50
14 867	36,40	(19 458)	37,43	/	(45,13)	/	34,11	31 762	40,23	(27 240)	39,64	51
8 927	21,86	11 053	21,26	(14 775)	(14,86)	/	(15,73)	11 393	14,43	12 108	17,62	52
37 959	92,94	(47 918)	92,17	/	98,54	/	97,21	77 108	97,66	(65 034)	94,64	53
23,89	/	30,15	/	/	/	/	/	44,43	/	(40,71)	/	54
22,16	/	(27,74)	/	/	/	/	/	43,34	/	(38,46)	/	55

Entgelt für die geleistete Arbeitszeit (Bruttoverdienst abzüglich Sonderzahlungen, vermögenswirksame Leistungen, Vergütung geleistet werden.- 4) Unbare individuelle Leistungen, Aktienoptionsprogramme, Belegschaftsaktien, Belegschaftseinrichtungen.- Träger oder Bildung von Rückstellungen, um ihren Arbeitnehmern Anspruch auf Sozialleistungen zu sichern.- 7) Arbeitgeberbeiträge nehmer, d. h. ohne Zwischenschaltung eines Versicherungsträgers und ohne Rückstellungen zu bilden.- 9) Beiträge zum U2-Verfahren Schwerbehindertenrecht (Teil 2 SGB IX).- 12) Arbeitskosten insg. abzüglich Bruttoverdienste (D.11). Entspricht den Entgeltfortzahlung, unterstellte Sozialbeiträge zur Alters- und Gesundheitsvorsorge von Beamten, Sozialbeiträge der Entgelt für die geleistete Arbeitszeit.- 15) Gesetzliche Arbeitgeberbeiträge zur Sozialversicherung, Vergütung gesetzlicher Lohnsumme oder Beschäftigtenzahl.-

## Arbeitskosten je Vollzeiteinheit 2016 nach Kostenarten, Wirtschaftszweigen und Unternehmensgrößenklassen

Deutschland

S Erbringung von sonstigen Dienstleistungen

Lfd.Nr.	Schlüssel 1)	Kostenart	10 und mehr	
			EUR	%
1		Bruttoarbeitskosten insgesamt .....	52 908	100,00
2	D	Nettoarbeitskosten (Bruttoarbeitskosten abzüglich Lohnsubventionen) .....	52 846	99,88
3	D.5	Lohnsubventionen (dem Arbeitgeber erstattete Lohn- und Gehaltszahlungen) .....	/	/
4	D.1	Arbeitnehmerentgelt .....	52 664	99,54
5	D.11	Bruttoverdienste .....	40 912	77,33
6	D.111	Bruttoverdienste (ohne Auszubildende) .....	40 565	76,67
7	D.11111	Entgelt für die geleistete Arbeitszeit 2) .....	32 004	60,49
8	D.11112	Sonderzahlungen insgesamt 3) .....	2 717	5,13
9		dar.: von persönlichen Leistungen und vom Unternehmenserfolg abhängig .....	/	(0,84)
10	D.1112	Leistungen zur Vermögensbildung der Arbeitnehmer .....	(63)	(0,12)
11	D.1113	Vergütung für nicht gearbeitete Tage .....	5 526	10,45
12		Urlaubsvergütung .....	4 141	7,83
13		Vergütung gesetzlicher Feiertage .....	1 284	2,43
14		Vergütung sonstiger betrieblicher oder tariflicher arbeitsfreier Tage .....	(101)	(0,19)
15	D.1114	Sachleistungen 4) .....	(255)	(0,48)
16		dar.: unbare individuelle Leistungen 5) .....	(207)	(0,39)
17	D.112	Bruttoverdienste der Auszubildenden .....	(348)	(0,66)
18	D.12	Sozialbeiträge der Arbeitgeber .....	11 751	22,21
19	D.121	Tatsächliche Sozialbeiträge der Arbeitgeber (ohne Auszubildende) 6) .....	9 694	18,32
20	D.1211	Gesetzliche Arbeitgeberbeiträge zur Sozialversicherung .....	7 649	14,46
21		Rentenversicherungsbeiträge .....	3 723	7,04
22		dar.: Aufstockungsbeiträge zur Rentenversicherung im Rahmen der Altersteilzeit .....	(28)	(0,05)
23		Arbeitslosenversicherungsbeiträge .....	569	1,08
24		Kranken- und Pflegeversicherungsbeiträge .....	3 037	5,74
25		Beiträge zur gesetzlichen Unfallversicherung .....	288	0,55
26		Umlage für das Insolvenzgeld .....	32	0,06
27		Sonstige gesetzliche Aufwendungen 7) .....	0	0,00
28	D.1212	Aufwendungen für die betriebliche Altersversorgung ohne Entgeltumwandlung .....	(2 045)	(3,87)
29		Aufwendungen für betriebliche Ruhegeldzusagen .....	/	/
30		Zuwendungen an Pensionskassen .....	(932)	(1,76)
31		Zuwendungen an Unterstützungskassen .....	/	/
32		Beiträge zur Direktversicherung .....	/	/
33		Beiträge an Pensionsfonds .....	/	/
34		Beiträge an den Pensions-Sicherungs-Verein VVaG .....	/	/
35	D.122	Unterstellte Sozialbeiträge der Arbeitgeber (ohne Auszubildende) 8) .....	1 970	3,72
36	D.1221	Entgeltfortzahlung .....	1 730	3,27
37		Entgeltfortzahlung im Krankheitsfall .....	1 570	2,97
38		Arbeitgeberzuschüsse zum Mutterschaftsgeld 9) .....	160	0,30
39	D.1222	Unterstellte Sozialbeiträge zur Alters- und Gesundheitsvorsorge von Beamten .....	-	-
40	D.1223	Zahlungen an aus dem Unternehmen ausscheidende Arbeitnehmer .....	(207)	(0,39)
41		Entlassungsschadenersatz .....	/	/
42		Aufstockungsbeträge zum Bruttoverdienst im Rahmen der Altersteilzeit .....	/	/
43	D.1224	Sonstige freiwillige Sozialleistungen der Arbeitgeber .....	/	/
44	D.123	Sozialbeiträge der Arbeitgeber für Auszubildende .....	(87)	(0,17)
45	D.2	Kosten für die berufliche Aus- und Weiterbildung .....	(163)	(0,31)
46	D.3	Sonstige Aufwendungen 10) .....	/	/
47	D.4	Steuern auf die Lohnsumme oder Beschäftigtenzahl 11) .....	24	0,05
48		Nachrichtlich:		
48		Aufwendungen der Arbeitnehmer für betriebliche Altersversorgung .....	336	0,64
49		Lohnnebenkosten 12) .....	11 996	22,67
50		dar.: gesetzliche Lohnnebenkosten 13) .....	9 490	17,94
51		Personalnebenkosten insgesamt 14) .....	20 904	39,51
52		dar.: gesetzliche Personalnebenkosten 15) .....	10 686	20,20
53		Bruttoarbeitskosten je Vollzeiteinheit einschließlich Auszubildende .....	51 073	96,53
54		Bruttoarbeitskosten je geleistete Stunde der Beschäftigten (ohne Auszubildende) .....	31,52	
55		Nettoarbeitskosten je geleistete Stunde der Beschäftigten (einschl. Auszubildende) ..	30,39	

1) Harmonisierter Schlüssel der statistischen Ämter der Europäischen Union nach Verordnung (EG) 1737/2005.- 2) Laufend gezahltes für nicht gearbeitete Tage, Sachleistungen).- 3) Zahlungen, die im Allgemeinen nicht laufend mit jeder Lohn- und Gehaltszahlung  
5) Naturalleistungen, Firmenwagen, Personalrabatte, Job-Tickets und Zinsersparnisse.- 6) Zahlungen der Arbeitgeber an Versicherungen zur Winterbeschäftigungs-Umlage nach Winterbeschäftigungs-Verordnung.- 8) Sozialleistungen der Arbeitgeber direkt an ihre Arbeit nach Aufwendungsausgleichsgesetz.- 10) Anwerbungskosten, vom Arbeitgeber gestellte Berufskleidung.- 11) Ausgleichsabgabe nach "indirekten Kosten" der Internationalen Arbeitsorganisation (ILO).- 13) Gesetzliche Arbeitgeberbeiträge zur Sozialversicherung, Arbeitgeber für Auszubildende, Steuern auf die Lohnsumme oder Beschäftigtenzahl.- 14) Arbeitskosten insgesamt abzüglich Feiertage, Entgeltfortzahlung, unterstellte Sozialbeiträge zur Alters- und Gesundheitsvorsorge von Beamten, Steuern auf die

Arbeitskosten je Vollzeiteinheit in Unternehmen mit ... Arbeitnehmern													Lfd. Nr.
davon mit ... bis ... Arbeitnehmern										50 und mehr			
10 - 49		50 - 249		250 - 499		500 - 999		1000 und mehr					
EUR	%	EUR	%	EUR	%	EUR	%	EUR	%	EUR	%		
47 756	100,00	50 382	100,00	(59 302)	100,00	53 106	100,00	63 235	100,00	54 932	100,00	1	
47 657	99,79	50 335	99,91	(59 269)	99,94	53 045	99,89	63 179	99,91	54 884	99,91	2	
/	/	/	/	/	/	/	/	(55)	(0,09)	/	/	3	
47 650	99,78	50 123	99,49	(58 971)	99,44	52 751	99,33	62 903	99,48	54 633	99,46	4	
37 432	78,38	38 940	77,29	(45 435)	76,62	40 615	76,48	48 624	76,90	42 279	76,97	5	
37 040	77,56	38 633	76,68	(45 056)	75,98	40 302	75,89	48 270	76,33	41 949	76,37	6	
29 816	62,43	30 713	60,96	(35 241)	59,43	31 857	59,99	36 608	57,89	32 863	59,83	7	
(1 841)	(3,85)	(2 357)	(4,68)	/	(5,50)	2 780	5,24	4 757	7,52	3 061	5,57	8	
/	/	/	/	/	/	/	/	(808)	(1,28)	/	/	9	
/	/	/	/	/	/	(42)	(0,08)	59	0,09	/	(0,13)	10	
5 100	10,68	5 225	10,37	(6 149)	10,37	5 456	10,27	6 576	10,40	5 694	10,37	11	
3 826	8,01	3 958	7,86	(4 613)	7,78	4 034	7,60	4 848	7,67	4 265	7,76	12	
1 198	2,51	1 211	2,40	(1 375)	2,32	1 301	2,45	1 536	2,43	1 318	2,40	13	
/	/	/	/	/	/	/	/	(193)	(0,30)	(111)	(0,20)	14	
/	/	/	/	/	/	/	/	(270)	(0,43)	/	/	15	
/	/	/	/	/	/	/	/	(178)	(0,28)	/	/	16	
(392)	(0,82)	(307)	/	/	/	(314)	(0,59)	354	0,56	(330)	(0,60)	17	
10 218	21,40	11 184	22,20	(13 536)	22,83	12 135	22,85	14 279	22,58	12 354	22,49	18	
8 511	17,82	9 323	18,50	(10 735)	18,10	9 709	18,28	11 953	18,90	10 159	18,49	19	
7 113	14,89	7 383	14,65	8 080	13,63	7 908	14,89	8 781	13,89	7 859	14,31	20	
3 412	7,15	3 554	7,05	3 967	6,69	3 864	7,28	4 425	7,00	3 844	7,00	21	
/	/	/	/	/	/	/	/	(73)	(0,11)	(33)	(0,06)	22	
519	1,09	539	1,07	616	1,04	601	1,13	676	1,07	589	1,07	23	
2 881	6,03	2 956	5,87	3 189	5,38	3 158	5,95	3 319	5,25	3 098	5,64	24	
269	0,56	302	(0,60)	(272)	(0,46)	(257)	/	(327)	(0,52)	296	0,54	25	
31	0,07	(32)	(0,06)	/	(0,06)	/	/	33	0,05	33	0,06	26	
-	-	-	-	-	-	-	-	(0)	(0,00)	0	(0,00)	27	
/	/	/	/	/	/	(1 801)	(3,39)	3 172	5,02	(2 299)	(4,19)	28	
/	/	/	/	/	/	/	/	(803)	(1,27)	/	/	29	
(674)	(1,41)	/	/	/	/	/	/	(1 513)	(2,39)	(1 033)	(1,88)	30	
/	/	/	/	/	/	/	/	(800)	(1,27)	/	/	31	
/	/	/	/	/	/	/	/	(32)	(0,05)	/	/	32	
/	/	/	/	/	/	/	/	(17)	(0,03)	/	/	33	
/	/	/	/	/	/	/	/	(8)	(0,01)	/	/	34	
1 609	3,37	1 785	3,54	/	(4,56)	2 355	4,43	2 226	3,52	2 112	3,84	35	
1 458	3,05	1 627	3,23	/	(3,88)	1 879	3,54	1 910	3,02	1 836	3,34	36	
1 307	2,74	1 475	2,93	/	(3,58)	1 715	3,23	1 732	2,74	1 673	3,05	37	
152	0,32	152	0,30	(175)	0,29	165	0,31	179	0,28	163	0,30	38	
-	-	-	-	-	-	-	-	-	-	-	-	39	
/	/	/	/	/	/	(371)	(0,70)	(287)	(0,45)	/	(0,43)	40	
/	/	/	/	/	/	(315)	(0,59)	137	0,22	/	/	41	
/	/	/	/	/	/	/	/	(151)	(0,24)	/	/	42	
/	/	/	/	/	/	/	/	28	0,04	/	/	43	
(98)	(0,20)	(76)	/	/	/	(72)	(0,13)	99	0,16	(83)	(0,15)	44	
/	/	/	/	/	/	/	/	223	0,35	(195)	(0,36)	45	
/	/	/	/	/	/	/	/	81	0,13	/	/	46	
(14)	(0,03)	28	(0,06)	27	(0,04)	29	(0,05)	28	0,04	28	0,05	47	
(274)	(0,57)	(342)	(0,68)	/	/	(365)	(0,69)	(398)	(0,63)	361	0,66	48	
10 324	21,62	11 442	22,71	(13 867)	23,38	12 491	23,52	14 610	23,10	12 652	23,03	49	
8 682	18,18	9 114	18,09	10 500	17,71	9 888	18,62	10 819	17,11	9 807	17,85	50	
17 940	37,57	19 669	39,04	(24 062)	40,57	21 249	40,01	26 627	42,11	22 069	40,17	51	
9 782	20,48	10 249	20,34	11 781	19,87	11 117	20,93	12 256	19,38	11 041	20,10	52	
45 592	95,47	48 909	97,08	(57 448)	96,87	51 815	97,57	60 932	96,36	53 260	96,96	53	
28,23	/	29,78	/	(35,40)	/	31,68	/	38,91	/	32,83	/	54	
26,89	/	28,88	/	(34,29)	/	30,87	/	37,49	/	31,81	/	55	

Entgelt für die geleistete Arbeitszeit (Bruttoverdienst abzüglich Sonderzahlungen, vermögenswirksame Leistungen, Vergütung geleistet werden.- 4) Unbare individuelle Leistungen, Aktienoptionsprogramme, Belegschaftsaktien, Belegschaftseinrichtungen.- Träger oder Bildung von Rückstellungen, um ihren Arbeitnehmern Anspruch auf Sozialleistungen zu sichern.- 7) Arbeitgeberbeiträge nehmer, d. h. ohne Zwischenschaltung eines Versicherungsträgers und ohne Rückstellungen zu bilden.- 9) Beiträge zum U2-Verfahren Schwerbehindertenrecht (Teil 2 SGB IX).- 12) Arbeitskosten insg. abzüglich Bruttoverdienste (D.11). Entspricht den Entgeltfortzahlung, unterstellte Sozialbeiträge zur Alters- und Gesundheitsvorsorge von Beamten, Sozialbeiträge der Entgelt für die geleistete Arbeitszeit.- 15) Gesetzliche Arbeitgeberbeiträge zur Sozialversicherung, Vergütung gesetzlicher Lohnsumme oder Beschäftigtenzahl.-

**Arbeitskosten je Vollzeiteinheit 2016 nach Kostenarten, Wirtschaftszweigen und Unternehmensgrößenklassen**

Deutschland

94 Interessenvertretungen sowie kirchliche und sonstige religiöse Vereinigungen (ohne Sozialwesen und Sport)

Lfd.Nr.	Schlüssel 1)	Kostenart	10 und mehr	
			EUR	%
1		Bruttoarbeitskosten insgesamt .....	61 431	100,00
2	D	Nettoarbeitskosten (Bruttoarbeitskosten abzüglich Lohnsubventionen) .....	61 374	99,91
3	D.5	Lohnsubventionen (dem Arbeitgeber erstattete Lohn- und Gehaltszahlungen) .....	/	/
4	D.1	Arbeitnehmerentgelt .....	61 156	99,55
5	D.11	Bruttoverdienste .....	47 243	76,90
6	D.111	Bruttoverdienste (ohne Auszubildende) .....	46 942	76,41
7	D.11111	Entgelt für die geleistete Arbeitszeit 2) .....	36 732	59,79
8	D.11112	Sonderzahlungen insgesamt 3) .....	3 384	5,51
9		dar.: von persönlichen Leistungen und vom Unternehmenserfolg abhängig .....	/	/
10	D.1112	Leistungen zur Vermögensbildung der Arbeitnehmer .....	/	(0,12)
11	D.1113	Vergütung für nicht gearbeitete Tage .....	6 506	10,59
12		Urlaubsvergütung .....	4 898	7,97
13		Vergütung gesetzlicher Feiertage .....	1 469	2,39
14		Vergütung sonstiger betrieblicher oder tariflicher arbeitsfreier Tage .....	(139)	(0,23)
15	D.1114	Sachleistungen 4) .....	/	/
16		dar.: unbare individuelle Leistungen 5) .....	/	/
17	D.112	Bruttoverdienste der Auszubildenden .....	(300)	(0,49)
18	D.12	Sozialbeiträge der Arbeitgeber .....	13 914	22,65
19	D.121	Tatsächliche Sozialbeiträge der Arbeitgeber (ohne Auszubildende) 6) .....	11 638	18,95
20	D.1211	Gesetzliche Arbeitgeberbeiträge zur Sozialversicherung .....	8 700	14,16
21		Rentenversicherungsbeiträge .....	4 285	6,97
22		dar.: Aufstockungsbeiträge zur Rentenversicherung im Rahmen der Altersteilzeit .....	/	/
23		Arbeitslosenversicherungsbeiträge .....	662	1,08
24		Kranken- und Pflegeversicherungsbeiträge .....	3 435	5,59
25		Beiträge zur gesetzlichen Unfallversicherung .....	286	0,47
26		Umlage für das Insolvenzgeld .....	(33)	0,05
27		Sonstige gesetzliche Aufwendungen 7) .....	-	-
28	D.1212	Aufwendungen für die betriebliche Altersversorgung ohne Entgeltumwandlung .....	(2 938)	(4,78)
29		Aufwendungen für betriebliche Ruhegeldzusagen .....	/	/
30		Zuwendungen an Pensionskassen .....	(1 342)	(2,19)
31		Zuwendungen an Unterstützungskassen .....	/	/
32		Beiträge zur Direktversicherung .....	/	/
33		Beiträge an Pensionsfonds .....	/	/
34		Beiträge an den Pensions-Sicherungs-Verein VVaG .....	/	/
35	D.122	Unterstellte Sozialbeiträge der Arbeitgeber (ohne Auszubildende) 8) .....	2 204	3,59
36	D.1221	Entgeltfortzahlung .....	1 937	3,15
37		Entgeltfortzahlung im Krankheitsfall .....	1 754	2,86
38		Arbeitgeberzuschüsse zum Mutterschaftsgeld 9) .....	183	0,30
39	D.1222	Unterstellte Sozialbeiträge zur Alters- und Gesundheitsvorsorge von Beamten .....	-	-
40	D.1223	Zahlungen an aus dem Unternehmen ausscheidende Arbeitnehmer .....	/	/
41		Entlassungsschadigungen .....	/	/
42		Aufstockungsbeträge zum Bruttoverdienst im Rahmen der Altersteilzeit .....	/	/
43	D.1224	Sonstige freiwillige Sozialleistungen der Arbeitgeber .....	/	/
44	D.123	Sozialbeiträge der Arbeitgeber für Auszubildende .....	(71)	(0,12)
45	D.2	Kosten für die berufliche Aus- und Weiterbildung .....	(195)	(0,32)
46	D.3	Sonstige Aufwendungen 10) .....	/	/
47	D.4	Steuern auf die Lohnsumme oder Beschäftigtenzahl 11) .....	19	0,03
48		Nachrichtlich:		
49		Aufwendungen der Arbeitnehmer für betriebliche Altersversorgung .....	423	0,69
50		Lohnnebenkosten 12) .....	14 188	23,10
51		dar.: gesetzliche Lohnnebenkosten 13) .....	10 728	17,46
52		Personalnebenkosten insgesamt 14) .....	24 699	40,21
53		dar.: gesetzliche Personalnebenkosten 15) .....	12 125	19,74
54		Bruttoarbeitskosten je Vollzeiteinheit einschließlich Auszubildende .....	60 011	97,69
55		Bruttoarbeitskosten je geleistete Stunde der Beschäftigten (ohne Auszubildende) .....	36,66	
		Nettoarbeitskosten je geleistete Stunde der Beschäftigten (einschl. Auszubildende) ..	35,78	

1) Harmonisierter Schlüssel der statistischen Ämter der Europäischen Union nach Verordnung (EG) 1737/2005.- 2) Laufend gezahltes für nicht gearbeitete Tage, Sachleistungen).- 3) Zahlungen, die im Allgemeinen nicht laufend mit jeder Lohn- und Gehaltszahlung 5) Naturalleistungen, Firmenwagen, Personalrabatte, Job-Tickets und Zinsersparnisse.- 6) Zahlungen der Arbeitgeber an Versicherungen zur Winterbeschäftigungs-Umlage nach Winterbeschäftigungs-Verordnung.- 8) Sozialleistungen der Arbeitgeber direkt an ihre Arbeit nach Aufwendungsausgleichsgesetz.- 10) Anwerbungskosten, vom Arbeitgeber gestellte Berufskleidung.- 11) Ausgleichsabgabe nach "indirekten Kosten" der Internationalen Arbeitsorganisation (ILO).- 13) Gesetzliche Arbeitgeberbeiträge zur Sozialversicherung, Arbeitgeber für Auszubildende, Steuern auf die Lohnsumme oder Beschäftigtenzahl.- 14) Arbeitskosten insgesamt abzüglich Feiertage, Entgeltfortzahlung, unterstellte Sozialbeiträge zur Alters- und Gesundheitsvorsorge von Beamten, Steuern auf die

Arbeitskosten je Vollzeiteinheit in Unternehmen mit ... Arbeitnehmern												Lfd. Nr.
davon mit ... bis ... Arbeitnehmern										50 und mehr		
10 - 49		50 - 249		250 - 499		500 - 999		1000 und mehr				
EUR	%	EUR	%	EUR	%	EUR	%	EUR	%	EUR	%	
57 536	100,00	58 395	100,00	(68 673)	100,00	57 157	100,00	70 595	100,00	62 727	100,00	1
57 449	99,85	58 356	99,93	(68 654)	99,97	57 083	99,87	70 526	99,90	62 681	99,93	2
/	/	/	/	/	/	/	/	(69)	(0,10)	/	/	3
57 427	99,81	58 084	99,47	(68 259)	99,40	56 840	99,45	70 288	99,56	62 398	99,47	4
44 829	77,91	44 808	76,73	(52 356)	76,24	43 401	75,93	54 347	76,98	48 046	76,60	5
44 620	77,55	44 494	76,19	(51 888)	75,56	43 064	75,34	54 101	76,64	47 715	76,07	6
35 392	61,51	35 089	60,09	(40 417)	58,85	33 914	59,34	41 025	58,11	37 178	59,27	7
(2 676)	(4,65)	(2 888)	(4,95)	/	(5,68)	3 031	5,30	5 335	7,56	3 620	5,77	8
/	/	/	/	/	/	/	/	(485)	(0,69)	/	/	9
/	/	/	/	/	/	39	0,07	(66)	(0,09)	/	/	10
6 303	10,96	6 130	10,50	(7 126)	10,38	5 960	10,43	7 454	10,56	6 574	10,48	11
4 762	8,28	(4 677)	8,01	(5 369)	7,82	4 441	7,77	5 478	7,76	4 943	7,88	12
1 427	2,48	1 377	2,36	(1 556)	2,27	1 366	2,39	1 724	2,44	1 483	2,36	13
/	/	/	/	/	/	/	/	252	0,36	(147)	(0,23)	14
/	/	/	/	/	/	/	/	(221)	(0,31)	/	/	15
/	/	/	/	/	/	/	/	(121)	(0,17)	/	/	16
/	/	/	/	/	/	(336)	/	246	0,35	(331)	/	17
(12 598)	21,90	13 276	22,73	(15 903)	23,16	13 440	23,51	15 941	22,58	14 352	22,88	18
(10 688)	18,58	(11 186)	19,15	(12 707)	18,50	10 850	18,98	13 682	19,38	11 955	19,06	19
8 439	14,67	8 355	14,31	9 017	13,13	8 486	14,85	9 717	13,76	8 787	14,01	20
4 110	7,14	4 058	6,95	4 469	6,51	4 207	7,36	4 939	7,00	4 343	6,92	21
/	/	/	/	/	/	/	/	(68)	(0,10)	/	/	22
632	1,10	622	1,06	701	1,02	657	1,15	763	1,08	671	1,07	23
3 398	5,91	3 337	5,72	3 538	5,15	3 404	5,96	3 636	5,15	3 447	5,50	24
(267)	(0,46)	(305)	(0,52)	(272)	(0,40)	(194)	(0,34)	(345)	(0,49)	292	0,47	25
(32)	(0,06)	/	(0,06)	/	/	/	/	(34)	(0,05)	(33)	(0,05)	26
/	/	/	/	/	/	/	/	-	-	-	-	27
/	/	/	/	/	/	(2 364)	4,14	3 965	5,62	(3 168)	(5,05)	28
/	/	/	/	/	/	/	/	(827)	(1,17)	/	/	29
(1 096)	/	/	/	/	/	(1 773)	(3,10)	(2 005)	(2,84)	(1 424)	(2,27)	30
/	/	/	/	/	/	/	/	(1 087)	(1,54)	/	/	31
/	/	/	/	/	/	/	/	(36)	(0,05)	/	/	32
/	/	/	/	/	/	/	/	(0)	(0,00)	/	/	33
/	/	/	/	/	/	/	/	(9)	(0,01)	/	/	34
1 860	(3,23)	(2 014)	3,45	/	(4,48)	(2 516)	4,40	2 204	3,12	2 318	3,70	35
1 723	3,00	1 817	3,11	/	(3,79)	(1 957)	3,42	1 948	2,76	2 008	3,20	36
1 547	(2,69)	(1 644)	2,81	/	(3,50)	(1 779)	3,11	1 746	2,47	1 823	2,91	37
177	0,31	174	0,30	(196)	0,28	178	0,31	202	0,29	184	0,29	38
/	/	/	/	/	/	/	/	-	-	-	-	39
/	/	/	/	/	/	/	/	(220)	(0,31)	/	/	40
/	/	/	/	/	/	/	/	(81)	0,12	/	/	41
/	/	/	/	/	/	/	/	(138)	(0,20)	/	/	42
/	/	/	/	/	/	/	/	36	0,05	/	/	43
/	/	/	/	/	/	(74)	(0,13)	55	0,08	(79)	(0,13)	44
/	/	/	/	/	/	/	/	190	0,27	(229)	(0,37)	45
/	/	/	/	/	/	/	/	92	0,13	/	/	46
(12)	(0,02)	20	0,03	21	(0,03)	23	0,04	25	0,04	22	0,03	47
(367)	(0,64)	(439)	(0,75)	/	/	(421)	(0,74)	(460)	(0,65)	(442)	(0,70)	48
12 708	22,09	13 587	23,27	(16 316)	23,76	13 756	24,07	16 248	23,02	14 681	23,40	49
10 225	17,77	10 269	17,59	11 754	17,12	10 540	18,44	11 745	16,64	10 895	17,37	50
22 145	38,49	23 306	39,91	(28 256)	41,15	23 242	40,66	29 570	41,89	25 549	40,73	51
11 602	20,16	11 570	19,81	13 194	19,21	11 833	20,70	13 415	19,00	12 300	19,61	52
56 487	98,18	56 904	97,45	(66 206)	96,41	55 917	97,83	69 518	98,47	61 176	97,53	53
34,14	/	34,62	/	(41,08)	/	33,89	/	43,23	/	37,51	/	54
33,46	/	33,72	/	(39,61)	/	33,11	/	42,52	/	36,56	/	55

Entgelt für die geleistete Arbeitszeit (Bruttoverdienst abzüglich Sonderzahlungen, vermögenswirksame Leistungen, Vergütung geleistet werden.- 4) Unbare individuelle Leistungen, Aktienoptionsprogramme, Belegschaftsaktien, Belegschaftseinrichtungen.- Träger oder Bildung von Rückstellungen, um ihren Arbeitnehmern Anspruch auf Sozialleistungen zu sichern.- 7) Arbeitgeberbeiträge nehmer, d. h. ohne Zwischenschaltung eines Versicherungsträgers und ohne Rückstellungen zu bilden.- 9) Beiträge zum U2-Verfahren Schwerbehindertenrecht (Teil 2 SGB IX).- 12) Arbeitskosten insg. abzüglich Bruttoverdienste (D.11). Entspricht den Entgeltfortzahlung, unterstellte Sozialbeiträge zur Alters- und Gesundheitsvorsorge von Beamten, Sozialbeiträge der Entgelt für die geleistete Arbeitszeit.- 15) Gesetzliche Arbeitgeberbeiträge zur Sozialversicherung, Vergütung gesetzlicher Lohnsumme oder Beschäftigtenzahl.-



## Arbeitskosten je Vollzeiteinheit 2016 nach Kostenarten, Wirtschaftszweigen und Unternehmensgrößenklassen

Deutschland

95 Reparatur von Datenverarbeitungsgeräten und Gebrauchsgütern

Lfd.Nr.	Schlüssel 1)	Kostenart	10 und mehr	
			EUR	%
1		Bruttoarbeitskosten insgesamt .....	49 752	100,00
2	D	Nettoarbeitskosten (Bruttoarbeitskosten abzüglich Lohnsubventionen) .....	49 703	99,90
3	D.5	Lohnsubventionen (dem Arbeitgeber erstattete Lohn- und Gehaltszahlungen) .....	/	/
4	D.1	Arbeitnehmerentgelt .....	49 427	99,35
5	D.11	Bruttoverdienste .....	39 721	79,84
6	D.111	Bruttoverdienste (ohne Auszubildende) .....	39 425	79,24
7	D.11111	Entgelt für die geleistete Arbeitszeit 2) .....	30 225	60,75
8	D.11112	Sonderzahlungen insgesamt 3) .....	(3 324)	(6,68)
9		dar.: von persönlichen Leistungen und vom Unternehmenserfolg abhängig .....	(1 870)	(3,76)
10	D.1112	Leistungen zur Vermögensbildung der Arbeitnehmer .....	(70)	(0,14)
11	D.1113	Vergütung für nicht gearbeitete Tage .....	4 982	10,01
12		Urlaubsvergütung .....	3 670	7,38
13		Vergütung gesetzlicher Feiertage .....	1 257	2,53
14		Vergütung sonstiger betrieblicher oder tariflicher arbeitsfreier Tage .....	/	(0,11)
15	D.1114	Sachleistungen 4) .....	(823)	(1,66)
16		dar.: unbare individuelle Leistungen 5) .....	(719)	(1,45)
17	D.112	Bruttoverdienste der Auszubildenden .....	/	/
18	D.12	Sozialbeiträge der Arbeitgeber .....	9 706	19,51
19	D.121	Tatsächliche Sozialbeiträge der Arbeitgeber (ohne Auszubildende) 6) .....	7 732	15,54
20	D.1211	Gesetzliche Arbeitgeberbeiträge zur Sozialversicherung .....	7 171	14,41
21		Rentenversicherungsbeiträge .....	3 447	6,93
22		dar.: Aufstockungsbeiträge zur Rentenversicherung im Rahmen der Altersteilzeit .....	(19)	(0,04)
23		Arbeitslosenversicherungsbeiträge .....	538	1,08
24		Kranken- und Pflegeversicherungsbeiträge .....	2 809	5,65
25		Beiträge zur gesetzlichen Unfallversicherung .....	(334)	(0,67)
26		Umlage für das Insolvenzgeld .....	43	0,09
27		Sonstige gesetzliche Aufwendungen 7) .....	-	-
28	D.1212	Aufwendungen für die betriebliche Altersversorgung ohne Entgeltumwandlung .....	(561)	(1,13)
29		Aufwendungen für betriebliche Ruhegeldzusagen .....	(440)	(0,88)
30		Zuwendungen an Pensionskassen .....	/	/
31		Zuwendungen an Unterstützungskassen .....	(32)	(0,06)
32		Beiträge zur Direktversicherung .....	/	/
33		Beiträge an Pensionsfonds .....	(3)	(0,01)
34		Beiträge an den Pensions-Sicherungs-Verein VVaG .....	(4)	(0,01)
35	D.122	Unterstellte Sozialbeiträge der Arbeitgeber (ohne Auszubildende) 8) .....	1 901	3,82
36	D.1221	Entgeltfortzahlung .....	1 582	3,18
37		Entgeltfortzahlung im Krankheitsfall .....	1 419	2,85
38		Arbeitgeberzuschüsse zum Mutterschaftsgeld 9) .....	(162)	(0,33)
39	D.1222	Unterstellte Sozialbeiträge zur Alters- und Gesundheitsvorsorge von Beamten .....	-	-
40	D.1223	Zahlungen an aus dem Unternehmen ausscheidende Arbeitnehmer .....	(312)	(0,63)
41		Entlassungsschadensleistungen .....	(270)	(0,54)
42		Aufstockungsbeträge zum Bruttoverdienst im Rahmen der Altersteilzeit .....	(42)	(0,08)
43	D.1224	Sonstige freiwillige Sozialleistungen der Arbeitgeber .....	(8)	(0,02)
44	D.123	Sozialbeiträge der Arbeitgeber für Auszubildende .....	/	/
45	D.2	Kosten für die berufliche Aus- und Weiterbildung .....	(236)	(0,47)
46	D.3	Sonstige Aufwendungen 10) .....	/	(0,12)
47	D.4	Steuern auf die Lohnsumme oder Beschäftigtenzahl 11) .....	31	0,06
48		Nachrichtlich:		
48		Aufwendungen der Arbeitnehmer für betriebliche Altersversorgung .....	(274)	(0,55)
49		Lohnnebenkosten 12) .....	10 031	20,16
50		dar.: gesetzliche Lohnnebenkosten 13) .....	8 856	17,80
51		Personalnebenkosten insgesamt 14) .....	19 526	39,25
52		dar.: gesetzliche Personalnebenkosten 15) .....	10 040	20,18
53		Bruttoarbeitskosten je Vollzeiteinheit einschließlich Auszubildende .....	48 334	97,15
54		Bruttoarbeitskosten je geleistete Stunde der Beschäftigten (ohne Auszubildende) .....	29,02	
55		Nettoarbeitskosten je geleistete Stunde der Beschäftigten (einschl. Auszubildende) ..	28,17	

1) Harmonisierter Schlüssel der statistischen Ämter der Europäischen Union nach Verordnung (EG) 1737/2005.- 2) Laufend gezahltes für nicht gearbeitete Tage, Sachleistungen).- 3) Zahlungen, die im Allgemeinen nicht laufend mit jeder Lohn- und Gehaltszahlung  
5) Naturalleistungen, Firmenwagen, Personalrabatte, Job-Tickets und Zinsersparnisse.- 6) Zahlungen der Arbeitgeber an Versicherungen zur Winterbeschäftigungs-Umlage nach Winterbeschäftigungs-Verordnung.- 8) Sozialleistungen der Arbeitgeber direkt an ihre Arbeit nach Aufwendungsausgleichsgesetz.- 10) Anwerbungskosten, vom Arbeitgeber gestellte Berufskleidung.- 11) Ausgleichsabgabe nach "indirekten Kosten" der Internationalen Arbeitsorganisation (ILO).- 13) Gesetzliche Arbeitgeberbeiträge zur Sozialversicherung, Arbeitgeber für Auszubildende, Steuern auf die Lohnsumme oder Beschäftigtenzahl.- 14) Arbeitskosten insgesamt abzüglich Feiertage, Entgeltfortzahlung, unterstellte Sozialbeiträge zur Alters- und Gesundheitsvorsorge von Beamten, Steuern auf die

Arbeitskosten je Vollzeiteinheit in Unternehmen mit ... Arbeitnehmern												Lfd. Nr.
davon mit ... bis ... Arbeitnehmern										50 und mehr		
10 - 49		50 - 249		250 - 499		500 - 999		1000 und mehr				
EUR	%	EUR	%	EUR	%	EUR	%	EUR	%	EUR	%	
39 966	100,00	47 263	100,00	.	.	.	.	84 358	100,00	55 352	100,00	1
39 883	99,79	47 226	99,92	.	.	.	.	84 354	100,00	55 323	99,95	2
/	/	/	/	.	.	.	.	4	0,00	/	/	3
39 893	99,82	47 075	99,60	.	.	.	.	83 006	98,40	54 883	99,15	4
32 479	81,27	37 799	79,98	.	.	.	.	66 783	79,17	43 865	79,25	5
32 139	80,41	37 499	79,34	.	.	.	.	66 362	78,67	43 595	78,76	6
26 320	65,85	29 059	61,48	.	.	.	.	44 753	53,05	32 460	58,64	7
/	/	(2 877)	(6,09)	.	.	.	.	11 797	13,98	4 623	8,35	8
/	/	/	/	.	.	.	.	8 264	9,80	2 678	4,84	9
/	/	(97)	(0,21)	.	.	.	.	118	0,14	88	0,16	10
4 142	10,36	4 613	9,76	.	.	.	.	8 312	9,85	5 463	9,87	11
3 094	7,74	3 395	7,18	.	.	.	.	6 147	7,29	4 000	7,23	12
(1 035)	2,59	1 196	2,53	.	.	.	.	2 015	2,39	1 384	2,50	13
/	/	/	/	.	.	.	.	149	0,18	(80)	(0,14)	14
/	/	/	/	.	.	.	.	1 382	1,64	(961)	(1,74)	15
/	/	/	/	.	.	.	.	960	1,14	(829)	(1,50)	16
/	/	(300)	(0,64)	.	.	.	.	422	0,50	270	0,49	17
7 414	18,55	9 276	19,63	.	.	.	.	16 222	19,23	11 018	19,91	18
5 992	14,99	7 403	15,66	.	.	.	.	12 904	15,30	8 728	15,77	19
5 885	14,72	7 159	15,15	.	.	.	.	10 592	12,56	7 907	14,29	20
2 754	6,89	3 412	7,22	.	.	.	.	5 345	6,34	3 843	6,94	21
/	/	(5)	(0,01)	.	.	.	.	117	0,14	(29)	0,05	22
420	1,05	536	1,13	.	.	.	.	840	1,00	606	1,09	23
2 394	5,99	2 857	6,05	.	.	.	.	3 812	4,52	3 047	5,50	24
/	(0,71)	/	(0,66)	.	.	.	.	528	0,63	363	0,66	25
34	0,09	44	0,09	.	.	.	.	67	0,08	49	0,09	26
-	-	-	-	.	.	.	.	-	-	-	-	27
/	/	(244)	(0,52)	.	.	.	.	2 312	2,74	821	1,48	28
/	/	/	/	.	.	.	.	2 049	2,43	689	1,24	29
/	/	/	/	.	.	.	.	1	0,00	(20)	(0,04)	30
/	/	/	/	.	.	.	.	198	0,23	46	0,08	31
/	/	/	/	.	.	.	.	42	0,05	(56)	(0,10)	32
-	-	(6)	(0,01)	.	.	.	.	7	0,01	5	0,01	33
/	/	/	/	.	.	.	.	15	0,02	6	0,01	34
(1 339)	(3,35)	1 797	3,80	.	.	.	.	3 216	3,81	2 223	4,02	35
(1 144)	(2,86)	1 621	3,43	.	.	.	.	2 366	2,80	1 832	3,31	36
(993)	(2,48)	1 470	3,11	.	.	.	.	2 151	2,55	1 663	3,00	37
/	/	151	0,32	.	.	.	.	215	0,25	169	0,31	38
-	-	-	-	.	.	.	.	-	-	-	-	39
/	/	/	/	.	.	.	.	813	0,96	379	0,68	40
/	/	/	/	.	.	.	.	552	0,65	(313)	(0,57)	41
-	-	(10)	(0,02)	.	.	.	.	260	0,31	(66)	(0,12)	42
/	/	/	/	.	.	.	.	38	0,04	(12)	(0,02)	43
/	/	(76)	(0,16)	.	.	.	.	102	0,12	67	0,12	44
/	/	/	/	.	.	.	.	1 176	1,39	353	0,64	45
/	/	/	/	.	.	.	.	147	0,17	(81)	(0,15)	46
/	/	38	0,08	.	.	.	.	29	0,03	36	0,06	47
/	/	(232)	(0,49)	.	.	.	.	553	0,66	307	0,55	48
7 487	18,73	9 464	20,02	.	.	.	.	17 575	20,83	11 487	20,75	49
7 134	17,85	8 894	18,82	.	.	.	.	13 089	15,52	9 842	17,78	50
(13 647)	34,15	18 205	38,52	.	.	.	.	39 605	46,95	22 892	41,36	51
8 086	20,23	10 014	21,19	.	.	.	.	15 003	17,78	11 158	20,16	52
38 549	96,45	45 813	96,93	.	.	.	.	81 901	97,09	53 998	97,55	53
23,29		27,39		.	.	.	.	53,10		32,31		54
22,41		26,52		.	.	.	.	51,51		31,50		55

Entgelt für die geleistete Arbeitszeit (Bruttoverdienst abzüglich Sonderzahlungen, vermögenswirksame Leistungen, Vergütung geleistet werden.- 4) Unbare individuelle Leistungen, Aktienoptionsprogramme, Belegschaftsaktien, Belegschaftseinrichtungen.- Träger oder Bildung von Rückstellungen, um ihren Arbeitnehmern Anspruch auf Sozialleistungen zu sichern.- 7) Arbeitgeberbeiträge nehmer, d. h. ohne Zwischenschaltung eines Versicherungsträgers und ohne Rückstellungen zu bilden.- 9) Beiträge zum U2-Verfahren Schwerbehindertenrecht (Teil 2 SGB IX).- 12) Arbeitskosten insg. abzüglich Bruttoverdienste (D.11). Entspricht den Entgeltfortzahlung, unterstellte Sozialbeiträge zur Alters- und Gesundheitsvorsorge von Beamten, Sozialbeiträge der Entgelt für die geleistete Arbeitszeit.- 15) Gesetzliche Arbeitgeberbeiträge zur Sozialversicherung, Vergütung gesetzlicher Lohnsumme oder Beschäftigtenzahl.-

Arbeitskosten je Vollzeiteinheit 2016 nach Kostenarten, Wirtschaftszweigen und Unternehmensgrößenklassen

Deutschland

96 Erbringung von sonstigen überwiegend persönlichen Dienstleistungen

Lfd.Nr.	Schlüssel 1)	Kostenart	10 und mehr	
			EUR	%
1		Bruttoarbeitskosten insgesamt .....	34 680	100,00
2	D	Nettoarbeitskosten (Bruttoarbeitskosten abzüglich Lohnsubventionen) .....	34 604	99,78
3	D.5	Lohnsubventionen (dem Arbeitgeber erstattete Lohn- und Gehaltszahlungen) .....	/	/
4	D.1	Arbeitnehmerentgelt .....	34 512	99,51
5	D.11	Bruttoverdienste .....	27 228	78,51
6	D.111	Bruttoverdienste (ohne Auszubildende) .....	26 771	77,19
7	D.11111	Entgelt für die geleistete Arbeitszeit 2) .....	21 896	63,14
8	D.11112	Sonderzahlungen insgesamt 3) .....	(1 181)	3,40
9		dar.: von persönlichen Leistungen und vom Unternehmenserfolg abhängig .....	/	/
10	D.1112	Leistungen zur Vermögensbildung der Arbeitnehmer .....	(33)	(0,10)
11	D.1113	Vergütung für nicht gearbeitete Tage .....	3 454	9,96
12		Urlaubsvergütung .....	2 547	7,34
13		Vergütung gesetzlicher Feiertage .....	882	2,54
14		Vergütung sonstiger betrieblicher oder tariflicher arbeitsfreier Tage .....	/	/
15	D.1114	Sachleistungen 4) .....	(207)	(0,60)
16		dar.: unbare individuelle Leistungen 5) .....	(199)	(0,57)
17	D.112	Bruttoverdienste der Auszubildenden .....	(457)	(1,32)
18	D.12	Sozialbeiträge der Arbeitgeber .....	7 284	21,00
19	D.121	Tatsächliche Sozialbeiträge der Arbeitgeber (ohne Auszubildende) 6) .....	5 693	16,42
20	D.1211	Gesetzliche Arbeitgeberbeiträge zur Sozialversicherung .....	5 411	15,60
21		Rentenversicherungsbeiträge .....	2 529	7,29
22		dar.: Aufstockungsbeiträge zur Rentenversicherung im Rahmen der Altersteilzeit .....	(12)	(0,03)
23		Arbeitslosenversicherungsbeiträge .....	370	1,07
24		Kranken- und Pflegeversicherungsbeiträge .....	2 194	6,33
25		Beiträge zur gesetzlichen Unfallversicherung .....	288	0,83
26		Umlage für das Insolvenzgeld .....	30	0,09
27		Sonstige gesetzliche Aufwendungen 7) .....	0	0,00
28	D.1212	Aufwendungen für die betriebliche Altersversorgung ohne Entgeltumwandlung .....	(282)	(0,81)
29		Aufwendungen für betriebliche Ruhegeldzusagen .....	/	/
30		Zuwendungen an Pensionskassen .....	/	/
31		Zuwendungen an Unterstützungskassen .....	/	/
32		Beiträge zur Direktversicherung .....	/	/
33		Beiträge an Pensionsfonds .....	(9)	(0,03)
34		Beiträge an den Pensions-Sicherungs-Verein VVaG .....	(1)	(0,00)
35	D.122	Unterstellte Sozialbeiträge der Arbeitgeber (ohne Auszubildende) 8) .....	1 466	4,23
36	D.1221	Entgeltfortzahlung .....	1 296	3,74
37		Entgeltfortzahlung im Krankheitsfall .....	1 185	3,42
38		Arbeitgeberzuschüsse zum Mutterschaftsgeld 9) .....	111	0,32
39	D.1222	Unterstellte Sozialbeiträge zur Alters- und Gesundheitsvorsorge von Beamten .....	-	-
40	D.1223	Zahlungen an aus dem Unternehmen ausscheidende Arbeitnehmer .....	/	/
41		Entlassungsschadigungen .....	/	/
42		Aufstockungsbeträge zum Bruttoverdienst im Rahmen der Altersteilzeit .....	(25)	(0,07)
43	D.1224	Sonstige freiwillige Sozialleistungen der Arbeitgeber .....	/	/
44	D.123	Sozialbeiträge der Arbeitgeber für Auszubildende .....	(124)	(0,36)
45	D.2	Kosten für die berufliche Aus- und Weiterbildung .....	(85)	(0,24)
46	D.3	Sonstige Aufwendungen 10) .....	/	/
47	D.4	Steuern auf die Lohnsumme oder Beschäftigtenzahl 11) .....	33	0,10
48		Nachrichtlich:		
48		Aufwendungen der Arbeitnehmer für betriebliche Altersversorgung .....	(155)	0,45
49		Lohnnebenkosten 12) .....	7 452	21,49
50		dar.: gesetzliche Lohnnebenkosten 13) .....	6 865	19,79
51		Personalnebenkosten insgesamt 14) .....	12 785	36,86
52		dar.: gesetzliche Personalnebenkosten 15) .....	7 622	21,98
53		Bruttoarbeitskosten je Vollzeiteinheit einschließlich Auszubildende .....	32 608	94,03
54		Bruttoarbeitskosten je geleistete Stunde der Beschäftigten (ohne Auszubildende) .....	20,64	
55		Nettoarbeitskosten je geleistete Stunde der Beschäftigten (einschl. Auszubildende) ..	19,37	

1) Harmonisierter Schlüssel der statistischen Ämter der Europäischen Union nach Verordnung (EG) 1737/2005.- 2) Laufend gezahltes für nicht gearbeitete Tage, Sachleistungen).- 3) Zahlungen, die im Allgemeinen nicht laufend mit jeder Lohn- und Gehaltszahlung  
5) Naturalleistungen, Firmenwagen, Personalrabatte, Job-Tickets und Zinsersparnisse.- 6) Zahlungen der Arbeitgeber an Versicherungen zur Winterbeschäftigungs-Umlage nach Winterbeschäftigungs-Verordnung.- 8) Sozialleistungen der Arbeitgeber direkt an ihre Arbeit nach Aufwendungsausgleichsgesetz.- 10) Anwerbungskosten, vom Arbeitgeber gestellte Berufskleidung.- 11) Ausgleichsabgabe nach "indirekten Kosten" der Internationalen Arbeitsorganisation (ILO).- 13) Gesetzliche Arbeitgeberbeiträge zur Sozialversicherung, Arbeitgeber für Auszubildende, Steuern auf die Lohnsumme oder Beschäftigtenzahl.- 14) Arbeitskosten insgesamt abzüglich Feiertage, Entgeltfortzahlung, unterstellte Sozialbeiträge zur Alters- und Gesundheitsvorsorge von Beamten, Steuern auf die

Arbeitskosten je Vollzeiteinheit in Unternehmen mit ... Arbeitnehmern												Lfd. Nr.
davon mit ... bis ... Arbeitnehmern										50 und mehr		
10 - 49		50 - 249		250 - 499		500 - 999		1000 und mehr				
EUR	%	EUR	%	EUR	%	EUR	%	EUR	%	EUR	%	
33 206	100,00	33 965	100,00	.	.	.	.	37 203	100,00	35 448	100,00	1
33 086	99,64	33 902	99,81	.	.	.	.	37 181	99,94	35 394	99,85	2
/	/	/	/	.	.	.	.	22	0,06	/	/	3
33 100	99,68	33 809	99,54	.	.	.	.	36 955	99,33	35 247	99,43	4
26 302	79,21	26 795	78,89	.	.	.	.	28 114	75,57	27 710	78,17	5
25 611	77,13	26 503	78,03	.	.	.	.	27 437	73,75	27 374	77,22	6
21 394	64,43	21 742	64,01	.	.	.	.	21 694	58,31	22 156	62,50	7
/	/	(1 191)	(3,51)	.	.	.	.	/	(5,04)	(1 475)	4,16	8
/	/	/	/	.	.	.	.	/	/	/	/	9
/	/	/	/	.	.	.	.	/	(0,07)	/	/	10
3 310	9,97	3 397	10,00	.	.	.	.	3 594	9,66	3 529	9,95	11
2 432	7,33	2 514	7,40	.	.	.	.	2 701	7,26	2 607	7,35	12
854	2,57	864	2,54	.	.	.	.	877	2,36	897	2,53	13
/	/	/	/	.	.	.	.	(15)	0,04	/	/	14
/	/	/	/	.	.	.	.	/	/	(180)	(0,51)	15
/	/	/	/	.	.	.	.	/	/	(168)	(0,48)	16
/	/	/	/	.	.	.	.	(677)	(1,82)	(336)	(0,95)	17
6 798	20,47	7 014	20,65	.	.	.	.	8 841	23,76	7 537	21,26	18
5 378	16,20	5 633	16,58	.	.	.	.	6 466	17,38	5 857	16,52	19
5 161	15,54	5 376	15,83	.	.	.	.	5 610	15,08	5 541	15,63	20
2 389	7,19	2 515	7,40	.	.	.	.	2 695	7,24	2 602	7,34	21
/	/	/	/	.	.	.	.	(79)	(0,21)	(18)	(0,05)	22
352	1,06	365	1,07	.	.	.	.	383	1,03	380	1,07	23
2 122	6,39	2 171	6,39	.	.	.	.	2 266	6,09	2 232	6,30	24
269	0,81	296	0,87	.	.	.	.	240	0,64	297	0,84	25
30	0,09	29	0,09	.	.	.	.	27	0,07	30	0,08	26
-	-	-	-	.	.	.	.	(0)	(0,00)	0	0,00	27
/	/	/	/	.	.	.	.	(856)	(2,30)	(316)	(0,89)	28
/	/	/	/	.	.	.	.	(532)	(1,43)	(75)	(0,21)	29
/	/	/	/	.	.	.	.	(230)	(0,62)	/	/	30
/	/	/	/	.	.	.	.	(8)	0,02	/	/	31
/	/	/	/	.	.	.	.	(16)	0,04	/	/	32
/	/	/	/	.	.	.	.	(68)	(0,18)	12	(0,03)	33
/	/	/	/	.	.	.	.	(2)	(0,01)	(1)	(0,00)	34
(1 244)	(3,75)	1 305	3,84	.	.	.	.	2 141	5,75	1 582	4,46	35
(1 078)	(3,25)	1 230	3,62	.	.	.	.	1 722	4,63	1 409	3,98	36
(966)	(2,91)	1 122	3,30	.	.	.	.	1 623	4,36	1 299	3,67	37
112	0,34	108	0,32	.	.	.	.	99	0,27	110	0,31	38
-	-	-	-	.	.	.	.	-	-	-	-	39
/	/	/	/	.	.	.	.	(414)	1,11	(168)	(0,47)	40
/	/	/	/	.	.	.	.	243	0,65	(129)	(0,37)	41
/	/	/	/	.	.	.	.	(171)	(0,46)	(39)	(0,11)	42
/	/	/	/	.	.	.	.	(4)	0,01	/	/	43
/	/	/	/	.	.	.	.	(234)	(0,63)	(98)	(0,28)	44
/	/	/	/	.	.	.	.	/	(0,47)	(91)	(0,26)	45
/	/	/	/	.	.	.	.	/	(0,10)	/	/	46
/	/	44	0,13	.	.	.	.	37	0,10	43	0,12	47
/	(0,40)	/	(0,45)	.	.	.	.	(186)	0,50	(166)	(0,47)	48
6 904	20,79	7 170	21,11	.	.	.	.	9 089	24,43	7 738	21,83	49
6 429	19,36	6 725	19,80	.	.	.	.	7 604	20,44	7 091	20,00	50
11 812	35,57	12 223	35,99	.	.	.	.	15 509	41,69	13 291	37,50	51
7 108	21,41	7 513	22,12	.	.	.	.	8 247	22,17	7 890	22,26	52
30 326	91,33	32 717	96,33	.	.	.	.	33 580	90,26	33 850	95,49	53
19,55		19,99		.	.	.	.	23,15		21,22		54
17,79		19,22		.	.	.	.	20,94		20,24		55

Entgelt für die geleistete Arbeitszeit (Bruttoverdienst abzüglich Sonderzahlungen, vermögenswirksame Leistungen, Vergütung geleistet werden.- 4) Unbare individuelle Leistungen, Aktienoptionsprogramme, Belegschaftsaktien, Belegschaftseinrichtungen.- Träger oder Bildung von Rückstellungen, um ihren Arbeitnehmern Anspruch auf Sozialleistungen zu sichern.- 7) Arbeitgeberbeiträge nehmer, d. h. ohne Zwischenschaltung eines Versicherungsträgers und ohne Rückstellungen zu bilden.- 9) Beiträge zum U2-Verfahren Schwerbehindertenrecht (Teil 2 SGB IX).- 12) Arbeitskosten insg. abzüglich Bruttoverdienste (D.11). Entspricht den Entgeltfortzahlung, unterstellte Sozialbeiträge zur Alters- und Gesundheitsvorsorge von Beamten, Sozialbeiträge der Entgelt für die geleistete Arbeitszeit.- 15) Gesetzliche Arbeitgeberbeiträge zur Sozialversicherung, Vergütung gesetzlicher Lohnsumme oder Beschäftigtenzahl.-

# Anhang

## Deutschland

## Unternehmen mit 10 Arbeitnehmern und mehr

Wirtschaftszweig	Nettoarbeitskosten je geleistete Stunde	Kosten je Vollzeiteinheit										
		Bruttoarbeitskosten insg.	Lohnnebenkosten insg.	Sonderzahlungen	Vergütung für nicht gearbeitete Tage	Sozialbeiträge der Arbeitgeber	Gesetzliche Arbeitgeberbeiträge	Betriebliche Altersversorgung	Lohnfortzahlung	Berufliche Aus- und Weiterbildung	Sonstige Aufwendungen	Lohnsubventionen
B-S Produzierendes Gewerbe und Dienstleistungsbereich	0,2	0,2	0,2	0,8	0,2	0,2	0,1	0,9	0,2	0,7	1,3	1,7
B-N Produzierendes Gewerbe und marktbestimmte Dienstleistungen	0,3	0,2	0,3	0,9	0,2	0,3	0,2	1,3	0,3	0,9	1,6	1,2
B-F Produzierendes Gewerbe	0,3	0,3	0,4	0,9	0,3	0,4	0,2	2,0	0,4	1,1	1,8	3,3
B-E Produzierendes Gewerbe ohne Baugewerbe	0,3	0,3	0,4	0,9	0,3	0,4	0,2	2,1	0,4	1,2	2,0	4,1
B Bergbau und Gewinnung von Steinen und Erden	0,8	1,2	1,4	1,9	1,2	1,4	1,3	2,3	1,4	2,8	5,9	21,8
05 Kohlenbergbau	0,1	0,1	0,3	0,4	0,1	0,2	0,1	1,1	0,3	1,3	1,2	1,3
06 Gewinnung von Erdöl und Erdgas	0,0	0,0	0,1	0,2	0,0	0,1	0,0	0,3	0,0	0,0	0,6	0,0
07 Erzbergbau	0,0	0,1	0,0	1,4	0,1	0,0	0,0	0,8	0,1	1,6	1,6	0,0
08 Gewinnung von Steinen und Erden, sonstiger Bergbau	0,9	2,0	2,0	3,3	2,0	2,0	2,0	10,3	2,6	6,1	7,1	22,0
09 Erbringung von Dienstleistungen für den Bergbau und für die Gewinnung von Steinen und Erden	0,3	0,3	2,4	11,5	1,5	2,4	3,2	6,1	1,2	9,9	22,4	9,4
C Verarbeitendes Gewerbe	0,3	0,3	0,4	1,0	0,3	0,4	0,2	1,9	0,5	1,2	2,1	4,3
10 Herstellung von Nahrungs- und Futtermitteln	1,3	1,2	1,5	5,0	1,4	1,5	1,0	5,8	2,3	5,5	6,7	11,3
11 Getränkeherstellung	0,8	0,8	1,0	3,0	0,7	1,0	0,6	5,1	1,5	4,0	3,4	11,2
12 Tabakverarbeitung	0,4	0,3	0,4	0,5	0,3	0,4	0,3	1,6	0,3	0,7	0,8	1,7
13 Herstellung von Textilien	1,3	1,1	1,4	3,3	1,4	1,4	1,0	16,8	2,5	7,3	10,0	12,6
14 Herstellung von Bekleidung	1,4	1,5	1,1	6,2	1,2	1,0	0,9	22,2	2,5	6,8	4,6	20,7
15 Herstellung von Leder, Lederwaren und Schuhen	1,1	1,1	1,1	2,0	1,2	1,1	0,9	2,1	2,1	6,0	8,9	10,8
16 Herstellung von Holz-, Flecht-, Korb- und Korkwaren (ohne Möbel)	1,0	0,9	1,0	4,1	1,1	1,0	0,9	10,8	1,6	5,7	5,6	14,3
17 Herstellung von Papier, Pappe und Waren daraus	1,0	0,9	1,1	4,6	1,0	1,0	0,9	8,8	1,8	5,9	7,3	27,0
18 Herstellung von Druckerzeugnissen, Vervielfältigung von bespielten Ton-, Bild- und Datenträgern	1,0	1,0	1,7	3,6	1,1	1,8	0,8	6,2	2,0	3,8	6,0	12,0
19 Kokerei und Mineralölverarbeitung	2,0	1,9	1,7	3,6	1,9	1,8	0,4	3,9	1,4	1,6	10,8	1,5
20 Herstellung von chemischen Erzeugnissen	2,2	2,1	2,3	5,9	1,3	2,3	0,9	7,9	2,5	5,4	5,2	19,4
21 Herstellung von pharmazeutischen Erzeugnissen	0,7	0,6	1,1	1,0	0,5	1,0	0,4	2,6	1,3	2,7	6,2	13,6
22 Herstellung von Gummi- und Kunststoffwaren	1,1	1,0	1,0	2,8	1,2	1,0	0,9	5,3	1,7	4,2	7,2	17,5
23 Herstellung von Glas und Glaswaren, Keramik, Verarbeitung von Steinen und Erden	1,2	1,1	1,3	3,2	1,3	1,2	1,0	4,6	2,0	6,5	6,2	16,5
24 Metallerzeugung und -bearbeitung	1,0	0,9	1,1	2,4	0,9	1,0	0,8	5,5	1,9	6,3	6,8	21,8
25 Herstellung von Metallerzeugnissen	1,0	0,9	1,1	2,7	1,1	1,1	0,7	8,8	1,9	4,7	5,4	11,2
26 Herstellung von Datenverarbeitungsgeräten, elektronischen und optischen Erzeugnissen	1,1	1,0	1,5	2,3	1,2	1,5	0,8	13,6	1,9	4,5	8,9	16,3
27 Herstellung von elektrischen Ausrüstungen	0,9	0,9	0,8	1,9	0,9	0,8	0,7	3,8	1,9	2,3	11,2	23,7
28 Maschinenbau	0,8	0,7	1,0	2,4	0,8	1,1	0,6	8,9	1,5	4,7	8,8	16,4
29 Herstellung von Kraftwagen und Kraftwagenteilen	0,7	0,7	0,7	1,4	0,6	0,7	0,5	1,5	1,0	1,5	9,7	9,0
30 Sonstiger Fahrzeugbau	1,0	1,0	1,0	1,3	1,0	1,0	0,9	1,7	1,4	2,5	7,8	26,6
31 Herstellung von Möbeln	1,0	1,0	1,0	3,6	1,1	1,0	0,9	9,5	2,2	6,0	9,5	16,7
32 Herstellung von sonstigen Waren	1,3	1,2	1,1	6,7	1,2	1,1	0,9	5,8	1,7	4,8	6,3	10,6
33 Reparatur und Installation von Maschinen und Ausrüstungen	1,1	1,1	2,2	1,8	0,9	2,3	0,7	15,3	1,4	4,0	5,4	14,2
D Energieversorgung	1,4	1,4	3,7	2,0	0,9	3,9	0,6	11,7	1,3	5,0	9,7	22,2
35 Energieversorgung	1,4	1,4	3,7	2,0	0,9	3,9	0,6	11,7	1,3	5,0	9,7	22,2
E Wasserversorgung, Abwasser- und Abfallentsorgung und Beseitigung von Umweltverschmutzungen	0,8	0,7	0,8	2,1	0,8	0,8	0,6	3,4	1,3	3,1	3,9	9,9
36 Wasserversorgung	1,0	0,9	1,4	3,1	0,9	1,5	0,7	5,4	1,7	4,3	6,2	24,8
37 Abwasserentsorgung	0,8	0,8	1,0	1,6	0,9	1,0	0,6	3,3	1,5	2,9	7,2	24,0
38 Sammlung, Behandlung und Beseitigung von Abfällen, Rückgewinnung	1,0	0,9	1,1	2,7	1,0	1,1	0,7	5,3	1,9	5,0	5,0	12,1
39 Beseitigung von Umweltverschmutzungen und sonstige Entsorgung	3,7	5,6	4,3	17,5	7,5	4,8	6,1	37,2	11,0	27,8	31,7	33,4
F Baugewerbe	0,5	0,4	0,5	2,5	0,6	0,5	0,4	3,0	1,1	3,1	3,4	5,5
41 Hochbau	1,1	1,0	0,8	5,6	1,1	0,8	0,7	4,7	1,8	6,2	6,3	13,3
42 Tiefbau	0,9	0,7	0,8	3,2	0,9	0,8	0,7	4,1	2,7	5,6	6,6	12,4
43 Vorbereitende Baustellenarbeiten, Bauinstallation und sonstiges Ausbaugewerbe	0,7	0,6	0,7	3,7	0,8	0,7	0,6	5,0	1,4	4,3	4,8	6,7
G-S Dienstleistungsbereich	0,2	0,2	0,2	1,2	0,2	0,2	0,2	1,0	0,3	0,9	1,8	1,9
G-N Marktbestimmte Dienstleistungen	0,4	0,4	0,4	1,6	0,4	0,4	0,3	1,6	0,4	1,3	2,7	1,3
G-I Handel, Verkehr und Lagerei	0,6	0,6	0,5	2,4	0,6	0,5	0,4	2,0	0,7	2,0	4,1	1,5
G Handel, Instandhaltung und Reparatur von Kraftfahrzeugen	0,8	0,8	0,8	3,3	0,8	0,8	0,6	4,5	1,1	3,0	6,0	6,9
45 Handel mit Kraftfahrzeugen, Instandhaltung und Reparatur von Kraftfahrzeugen	1,9	1,8	1,2	8,3	1,3	1,2	0,7	13,3	1,7	3,1	6,3	10,1
46 Großhandel (ohne Handel mit Kraftfahrzeugen)	1,5	1,4	1,3	5,1	1,3	1,3	1,0	5,5	1,5	5,5	7,4	11,6
47 Einzelhandel (ohne Handel mit Kraftfahrzeugen)	1,3	1,3	1,5	3,9	1,5	1,5	1,2	8,5	2,2	5,7	11,1	12,4
H Verkehr und Lagerei	0,6	0,5	0,6	1,4	0,7	0,6	0,5	1,8	0,9	2,4	3,2	1,3
49 Landverkehr und Transport in Rohrfernleitungen	0,8	0,7	0,9	2,8	0,9	1,0	0,7	5,4	1,6	2,3	6,2	1,6
50 Schifffahrt	2,6	1,6	1,5	8,8	4,6	1,5	1,6	5,5	2,1	4,8	5,2	10,8
51 Luftfahrt	0,6	0,4	1,0	0,9	0,4	1,2	0,2	2,7	1,0	8,7	1,9	23,6
52 Lagerei sowie Erbringung von sonstigen Dienstleistungen für den Verkehr	1,1	1,0	1,2	2,4	1,3	1,2	0,9	6,7	1,7	4,7	4,8	16,2

Deutschland

Unternehmen mit 10 Arbeitnehmern und mehr

Wirtschaftszweig	Nettoarbeitskosten je geleistete Stunde	Kosten je Vollzeiteinheit										
		Bruttoarbeitskosten insg.	Lohnnebenkosten insg.	Sonderzahlungen	Vergütung für nicht gearbeite Tage	Sozialbeiträge der Arbeitgeber	Gesetzliche Arbeitgeberbeiträge	Betriebliche Altersversorgung	Lohnfortzahlung	Berufliche Aus- und Weiterbildung	Sonstige Aufwendungen	Lohnsubventionen
53 Post-, Kurier- und Expressdienste	1,1	1,1	1,0	2,1	1,4	1,0	1,3	2,4	1,1	2,9	4,1	26,2
I Gastgewerbe	0,7	0,7	0,9	3,9	0,8	0,8	0,6	8,9	1,8	4,2	6,9	6,9
55 Beherbergung	0,8	0,8	1,1	3,7	1,0	1,1	0,8	11,0	2,2	4,7	6,7	7,6
56 Gastronomie	1,0	1,1	1,2	6,1	1,2	1,2	0,9	13,2	2,5	7,5	10,9	11,3
J Information und Kommunikation	0,9	0,9	0,8	5,8	0,7	0,8	0,8	2,0	1,1	3,6	8,8	10,3
58 Verlagswesen	1,6	1,6	1,8	4,6	1,7	1,8	1,2	8,8	2,8	8,1	16,5	24,0
59 Herstellung, Verleih und Vertrieb von Filmen und Fernsehprogrammen, Kinos, Tonstudios und Verlegen von Musik	2,3	2,2	1,7	8,8	2,7	1,7	2,0	8,7	5,0	9,9	21,9	24,4
60 Rundfunkveranstalter	0,8	0,7	1,9	15,8	0,7	1,9	0,7	3,7	1,5	3,6	3,8	25,6
61 Telekommunikation	1,3	1,4	1,2	2,9	1,2	1,2	1,0	2,7	0,9	3,1	5,9	32,8
62 Erbringung von Dienstleistungen der Informationstechnologie	1,3	1,2	1,2	8,1	0,9	1,3	1,2	3,6	1,8	5,0	11,8	14,3
63 Informationsdienstleistungen	2,1	2,1	2,0	5,8	1,9	1,9	1,4	8,2	2,7	8,3	13,8	15,8
K Erbringung von Finanz- und Versicherungsdienstleistungen	1,4	1,3	1,1	2,8	1,2	1,1	0,5	3,5	1,3	3,3	5,5	29,5
64 Erbringung von Finanzdienstleistungen	2,0	1,9	1,3	4,1	1,7	1,3	0,6	3,4	1,7	4,4	7,6	40,2
65 Versicherungen, Rückversicherungen und Pensionskassen (ohne Sozialversicherung)	1,3	1,3	2,9	3,2	0,8	3,0	0,7	12,2	0,9	3,8	7,9	17,5
66 Mit Finanz- und Versicherungsdienstleistungen verbundene Tätigkeiten	2,1	2,0	2,0	5,2	1,7	1,9	1,5	6,4	1,9	9,3	10,3	26,8
L Grundstücks- und Wohnungswesen	1,6	1,5	1,7	6,1	1,4	1,7	0,9	8,2	2,4	6,6	22,2	11,6
68 Grundstücks- und Wohnungswesen	1,6	1,5	1,7	6,1	1,4	1,7	0,9	8,2	2,4	6,6	22,2	11,6
M-N Erbringung von freiberuflichen, wissenschaftlichen und technischen Dienstleistungen sowie Dienstleistungen von sonstigen wirtschaftlichen Dienstleistungen	0,6	0,7	0,7	2,5	0,7	0,7	0,5	4,6	0,7	2,0	4,0	4,0
M Erbringung von freiberuflichen, wissenschaftlichen und technischen Dienstleistungen	0,8	0,8	1,0	2,9	0,6	1,0	0,5	5,1	0,8	2,5	6,0	5,5
69 Rechts- und Steuerberatung, Wirtschaftsprüfung	1,1	1,0	0,9	3,4	1,2	0,9	0,7	2,9	1,6	3,9	14,3	9,1
70 Verwaltung und Führung von Unternehmen und Betrieben, Unternehmensberatung	1,7	1,8	2,2	5,2	1,4	2,3	1,1	9,7	1,5	4,9	11,3	10,4
71 Architektur- und Ingenieurbüros, technische, physikalische und chemische Untersuchung	1,1	0,9	1,5	3,3	1,0	1,5	0,6	12,3	1,7	4,7	9,7	12,0
72 Forschung und Entwicklung	1,1	1,0	1,4	5,8	1,0	1,4	0,7	5,2	1,8	4,6	9,3	27,5
73 Werbung und Marktforschung	1,6	1,5	1,6	5,6	1,7	1,6	1,2	11,3	2,6	7,6	13,7	16,2
74 Sonstige freiberufliche, wissenschaftliche und technische Tätigkeiten	3,9	3,8	3,3	10,4	4,6	3,3	2,7	11,1	2,3	10,0	12,0	21,1
75 Veterinärwesen	1,0	0,9	1,2	5,6	1,3	1,1	1,1	5,1	3,2	8,1	8,7	11,2
N Erbringung von sonstigen wirtschaftlichen Dienstleistungen	0,8	0,8	0,8	3,8	0,9	0,8	0,8	5,5	1,2	2,9	5,4	5,7
77 Vermietung von beweglichen Sachen	2,1	1,8	1,5	5,6	2,1	1,5	1,1	6,4	2,3	6,4	7,2	16,8
78 Vermittlung und Überlassung von Arbeitskräften	1,7	1,7	1,6	8,7	2,0	1,7	1,6	16,4	2,3	6,1	12,5	7,8
79 Reisebüros, Reiseveranstalter und Erbringung sonstiger Reservierungsdienstleistungen	1,2	1,2	1,2	3,2	1,5	1,2	1,2	6,1	2,3	4,7	9,2	13,3
80 Wach- und Sicherheitsdienste sowie Detekteien	0,9	0,8	0,8	6,7	1,0	0,8	0,7	15,4	1,8	4,5	5,3	10,2
81 Gebäudebetreuung; Garten- und Landschaftsbau	1,1	1,2	1,2	9,8	1,4	1,2	1,0	10,3	2,7	4,1	8,7	13,4
82 Erbringung von wirtschaftlichen Dienstleistungen für Unternehmen und Privatpersonen a.n.g.	1,9	1,9	1,9	5,2	2,0	1,9	1,5	9,3	2,2	7,5	11,6	14,1
O-S Nicht marktbestimmte Dienstleistungen	0,2	0,2	0,2	0,8	0,3	0,2	0,3	0,9	0,4	1,2	2,0	5,4
O-Q Öffentliche Verwaltung, Verteidigung, Sozialversicherung, Erziehung und Unterricht, Gesundheits- und Sozialwesen	0,2	0,2	0,3	0,7	0,3	0,3	0,3	0,7	0,5	1,2	2,0	5,8
O Öffentliche Verwaltung, Verteidigung, Sozialversicherung	0,0	0,0	0,0	0,0	0,0	0,0	0,0	0,0	0,0	0,0	0,0	0,0
84 Öffentliche Verwaltung, Verteidigung, Sozialversicherung	0,0	0,0	0,0	0,0	0,0	0,0	0,0	0,0	0,0	0,0	0,0	0,0
P Erziehung und Unterricht	0,4	0,4	0,5	0,8	0,4	0,5	0,4	0,8	0,7	1,2	0,0	17,6
85 Erziehung und Unterricht	0,4	0,4	0,5	0,8	0,4	0,5	0,4	0,8	0,7	1,2	0,0	17,6
Q Gesundheits- und Sozialwesen	0,5	0,5	0,6	1,4	0,6	0,6	0,5	1,7	1,0	3,4	5,0	5,7
86 Gesundheitswesen	0,6	0,6	0,8	1,8	0,8	0,8	0,6	2,2	1,4	4,6	6,7	8,1
87 Heime (ohne Erholungs- und Ferienheime)	1,0	0,9	1,1	2,6	1,1	1,1	0,8	3,2	2,0	7,0	8,2	7,9
88 Sozialwesen (ohne Heime)	1,4	1,4	1,5	4,1	1,7	1,5	1,3	4,4	2,3	5,0	11,1	12,7
R-S Sonstige Dienstleistungen	1,4	1,4	1,8	4,0	1,5	1,8	0,9	7,5	2,2	5,0	9,0	8,7
R Kunst, Unterhaltung und Erholung	1,8	1,8	1,3	10,7	1,8	1,2	1,2	3,7	2,4	6,5	17,0	5,1
90 Kreative, künstlerische und unterhaltende Tätigkeiten	1,4	1,3	0,9	3,7	1,5	0,9	0,9	2,5	2,1	5,0	7,6	12,9
91 Bibliotheken, Archive, Museen, botanische und zoologische Gärten	1,2	0,9	1,2	2,1	1,2	1,2	0,9	3,1	2,3	4,1	4,8	11,1
92 Spiel-, Wett- und Lotteriewesen	2,2	2,1	2,7	5,5	2,6	2,8	1,5	18,8	3,2	4,1	6,8	7,4
93 Erbringung von Dienstleistungen des Sports, der Unterhaltung und der Erholung	3,9	4,1	3,0	16,9	4,2	2,9	2,8	10,7	5,7	12,0	28,3	9,3
S Erbringung von sonstigen Dienstleistungen	1,8	1,7	2,3	3,1	1,8	2,3	1,1	8,5	2,8	6,2	10,6	11,2
94 Interessenvertretungen sowie kirchliche und sonstige religiöse Vereinigungen (ohne Sozialwesen und Sport)	2,0	1,9	2,6	3,4	1,9	2,6	1,2	8,6	3,5	7,7	14,2	16,8
95 Reparatur von Datenverarbeitungsgeräten und Gebrauchsgütern	2,5	2,6	2,7	7,0	2,5	2,6	2,3	6,3	3,8	7,0	10,4	24,9
96 Erbringung von sonstigen überwiegend persönlichen Dienstleistungen	1,7	1,6	1,5	5,6	2,0	1,5	1,3	7,2	2,9	8,3	14,1	12,7

Deutschland

Unternehmen mit 10 bis 49 Arbeitnehmern

Wirtschaftszweig	Nettoarbeitskosten je geleistete Stunde	Kosten je Vollezeiteinheit										
		Bruttoarbeitskosten insg.	Lohnnebenkosten insg.	Sonderzahlungen	Vergütung für nicht gearbeite Tage	Sozialbeiträge der Arbeitgeber	Gesetzliche Arbeitgeberbeiträge	Betriebliche Altersversorgung	Lohnfortzahlung	Berufliche Aus- und Weiterbildung	Sonstige Aufwendungen	Lohnsubventionen
B-S Produzierendes Gewerbe und Dienstleistungsbereich	0,5	0,5	0,5	3,2	0,5	0,5	0,3	4,5	0,8	3,1	4,0	3,9
B-N Produzierendes Gewerbe und marktbestimmte Dienstleistungen	0,6	0,5	0,6	3,6	0,6	0,6	0,4	5,1	0,8	3,3	4,2	3,1
B-F Produzierendes Gewerbe	0,5	0,5	0,5	3,0	0,6	0,5	0,4	4,9	1,1	4,6	3,8	4,3
B-E Produzierendes Gewerbe ohne Baugewerbe	0,8	0,7	0,8	3,7	0,9	0,8	0,6	8,2	1,6	6,6	5,6	6,2
B Bergbau und Gewinnung von Steinen und Erden	2,0	1,8	2,1	10,5	2,0	2,1	2,0	26,6	4,5	14,6	19,5	24,2
05 Kohlenbergbau	0,0	0,0	0,0	0,1	0,0	0,0	0,0	0,0	0,0	0,1	0,0	0,0
06 Gewinnung von Erdöl und Erdgas	0,0	0,0	0,0	0,0	0,0	0,0	0,0	0,0	0,0	0,0	0,0	0,0
07 Erzbergbau	0,0	0,0	0,0	0,0	0,0	0,0	0,0	0,0	0,0	0,0	0,0	0,0
08 Gewinnung von Steinen und Erden, sonstiger Bergbau	2,0	1,7	2,0	10,4	2,1	2,0	1,7	28,4	4,9	19,6	20,4	24,3
09 Erbringung von Dienstleistungen für den Bergbau und für die Gewinnung von Steinen und Erden	1,3	1,6	5,2	99,2	2,4	5,9	7,7	18,8	9,8	54,5	38,1	0,0
C Verarbeitendes Gewerbe	0,9	0,8	0,9	4,2	1,0	0,9	0,7	9,3	1,7	7,7	6,3	6,5
10 Herstellung von Nahrungs- und Futtermitteln	2,5	2,3	2,2	16,0	3,2	2,2	2,0	22,6	6,5	27,2	31,6	19,1
11 Getränkeherstellung	3,6	3,4	6,5	11,8	3,3	6,4	2,6	55,5	9,1	30,0	25,5	31,7
12 Tabakverarbeitung	4,3	4,1	3,6	11,6	3,7	3,6	3,4	11,6	3,6	11,7	7,3	11,7
13 Herstellung von Textilien	3,3	3,2	5,2	20,3	4,0	5,2	3,3	56,6	8,0	42,2	36,3	24,2
14 Herstellung von Bekleidung	6,5	7,2	5,2	38,1	5,7	4,4	3,9	81,7	10,3	74,3	89,8	27,8
15 Herstellung von Leder, Lederwaren und Schuhen	6,3	7,4	6,9	16,9	9,7	6,9	6,3	27,4	12,8	30,4	76,7	21,2
16 Herstellung von Holz-, Flecht-, Korb- und Korkwaren (ohne Möbel)	2,2	2,1	2,2	14,2	2,6	2,1	2,1	24,3	3,4	16,5	17,2	17,7
17 Herstellung von Papier, Pappe und Waren daraus	3,3	3,3	3,7	18,9	4,4	3,6	3,2	34,5	9,2	35,7	57,5	45,2
18 Herstellung von Druckerzeugnissen, Vervielfältigung von bespielten Ton-, Bild- und Datenträgern	2,2	2,2	5,0	12,9	2,5	5,1	1,6	24,6	4,6	17,4	26,3	17,4
19 Kokerei und Mineralölverarbeitung	7,5	7,1	6,8	3,8	9,7	6,9	4,3	23,3	8,9	4,1	7,1	22,8
20 Herstellung von chemischen Erzeugnissen	9,5	8,6	8,2	25,7	10,1	8,2	6,7	52,9	6,0	40,3	33,9	37,3
21 Herstellung von pharmazeutischen Erzeugnissen	6,0	4,9	4,1	23,0	5,7	4,1	3,8	19,9	7,9	21,4	32,2	18,8
22 Herstellung von Gummi- und Kunststoffwaren	3,2	3,3	3,3	18,2	3,4	3,2	2,8	40,7	7,0	22,2	29,4	23,9
23 Herstellung von Glas und Glaswaren, Keramik, Verarbeitung von Steinen und Erden	3,0	3,0	4,0	15,1	3,4	4,0	3,0	14,5	4,7	52,0	22,0	28,7
24 Metallherzeugung und -bearbeitung	6,7	5,8	3,6	21,3	7,2	3,9	4,5	43,1	14,4	36,7	26,2	51,5
25 Herstellung von Metallherzeugnissen	1,8	1,6	1,7	8,6	1,9	1,7	1,3	21,0	3,6	12,2	11,0	13,5
26 Herstellung von Datenverarbeitungsgeräten, elektronischen und optischen Erzeugnissen	3,8	3,5	3,4	14,0	4,9	3,4	3,5	19,5	7,7	24,3	33,2	38,4
27 Herstellung von elektrischen Ausrüstungen	4,0	4,2	6,2	15,5	4,2	6,1	3,6	49,4	9,6	23,0	53,3	37,4
28 Maschinenbau	2,8	2,3	2,6	16,1	2,9	2,5	2,2	15,5	7,4	29,2	17,2	25,7
29 Herstellung von Kraftwagen und Kraftwagenteilen	11,0	11,0	12,9	43,7	10,8	13,1	11,6	82,9	6,9	40,6	26,9	21,5
30 Sonstiger Fahrzeugbau	5,5	5,4	6,5	34,1	5,6	6,6	5,4	41,4	11,9	36,4	50,6	44,7
31 Herstellung von Möbeln	2,1	2,3	1,9	14,5	2,6	1,9	2,0	17,4	5,4	16,2	23,0	23,0
32 Herstellung von sonstigen Waren	2,5	2,3	2,3	11,5	2,8	2,3	2,1	17,2	4,8	13,5	20,4	14,6
33 Reparatur und Installation von Maschinen und Ausrüstungen	2,7	2,5	2,1	10,8	2,9	2,1	2,0	17,1	5,6	15,0	13,9	17,3
D Energieversorgung	3,7	3,2	6,2	8,7	3,1	6,4	2,6	39,9	7,7	19,9	36,1	45,8
35 Energieversorgung	3,7	3,2	6,2	8,7	3,1	6,4	2,6	39,9	7,7	19,9	36,1	45,8
E Wasserversorgung, Abwasser- und Abfallentsorgung und Beseitigung von Umweltverschmutzungen	1,9	1,8	1,9	6,0	2,1	1,8	1,4	7,9	3,4	9,2	11,3	18,1
36 Wasserversorgung	2,0	1,9	2,5	7,0	2,5	2,6	1,6	6,7	6,8	12,1	13,8	31,8
37 Abwasserentsorgung	3,0	2,8	3,5	7,5	3,3	3,5	2,1	10,8	5,8	12,0	17,2	51,1
38 Sammlung, Behandlung und Beseitigung von Abfällen, Rückgewinnung	2,6	2,4	2,4	10,7	3,0	2,4	2,0	20,3	4,8	18,0	17,4	21,2
39 Beseitigung von Umweltverschmutzungen und sonstige Entsorgung	4,5	4,4	2,1	25,2	5,2	1,5	1,3	38,8	13,4	36,3	54,4	28,9
F Baugewerbe	0,7	0,6	0,7	4,8	0,8	0,7	0,6	4,7	1,5	5,9	5,2	5,9
41 Hochbau	1,7	1,6	1,2	12,4	1,9	1,2	1,0	7,3	2,7	14,3	13,4	13,2
42 Tiefbau	1,7	1,5	1,5	9,1	1,9	1,5	1,3	8,8	3,6	15,2	11,7	19,0
43 Vorbereitende Baustellenarbeiten, Bauinstallation und sonstiges Ausbaugewerbe	0,8	0,8	0,9	5,6	0,9	0,9	0,8	6,5	1,9	7,0	6,4	7,0
G-S Dienstleistungsbereich	0,7	0,7	0,7	4,1	0,7	0,7	0,5	6,2	1,0	3,9	6,8	5,5
G-N Marktbestimmte Dienstleistungen	0,8	0,8	0,9	4,7	0,8	0,9	0,5	7,9	1,2	4,3	7,5	4,4
G-I Handel, Verkehr und Lagerei	1,1	1,1	1,1	6,7	1,2	1,1	0,8	8,6	1,8	6,6	9,7	6,5
G Handel, Instandhaltung und Reparatur von Kraftfahrzeugen	1,5	1,5	1,5	7,5	1,6	1,5	1,1	10,1	2,4	7,5	11,9	9,3
45 Handel mit Kraftfahrzeugen, Instandhaltung und Reparatur von Kraftfahrzeugen	2,0	1,9	1,4	9,1	2,6	1,4	1,2	10,8	3,5	7,0	10,6	11,2
46 Großhandel (ohne Handel mit Kraftfahrzeugen)	2,4	2,3	2,5	10,5	2,4	2,5	1,7	14,4	3,6	15,1	18,0	14,8
47 Einzelhandel (ohne Handel mit Kraftfahrzeugen)	2,5	2,3	2,4	11,7	2,8	2,4	1,8	18,4	4,4	17,2	26,9	20,2
H Verkehr und Lagerei	1,5	1,4	1,9	9,6	1,6	1,8	1,2	17,3	3,3	12,2	14,1	11,7
49 Landverkehr und Transport in Rohrfernleitungen	1,8	1,7	2,6	14,3	2,1	2,6	1,3	25,4	3,8	16,2	18,3	12,4
50 Schifffahrt	10,7	6,3	4,8	18,2	19,0	4,9	5,3	37,2	8,5	22,7	42,0	21,7
51 Luftfahrt	3,4	4,1	2,8	7,0	4,6	2,5	2,0	20,0	9,2	18,2	23,4	32,8
52 Lagerei sowie Erbringung von sonstigen Dienstleistungen für den Verkehr	2,7	2,7	2,9	13,1	2,9	2,8	2,4	25,7	6,2	22,8	23,9	26,0



Deutschland

Unternehmen mit 10 bis 49 Arbeitnehmern

Wirtschaftszweig	Nettoarbeitskosten je geleistete Stunde	Kosten je Vollzeiteinheit										
		Bruttoarbeitskosten insg.	Lohnnebenkosten insg.	Sonderzahlungen	Vergütung für nicht gearbeitete Tage	Sozialbeiträge der Arbeitgeber	Gesetzliche Arbeitgeberbeiträge	Betriebliche Altersversorgung	Lohnfortzahlung	Berufliche Aus- und Weiterbildung	Sonstige Aufwendungen	Lohnsubventionen
53 Post-, Kurier- und Expressdienste	3,3	3,6	4,1	33,9	3,6	4,1	4,8	50,1	6,0	52,9	45,8	36,3
I Gastgewerbe	0,7	0,8	0,8	7,8	1,2	0,8	0,8	10,8	2,5	10,9	13,3	8,0
55 Beherbergung	1,0	1,1	1,1	9,6	1,6	1,1	0,9	13,1	4,0	13,1	16,1	10,1
56 Gastronomie	1,1	1,2	1,2	12,8	1,7	1,2	1,1	18,1	3,2	18,9	22,7	12,7
J Information und Kommunikation	2,1	2,0	2,1	13,2	1,9	2,1	1,3	19,9	3,2	13,6	31,7	13,8
58 Verlagswesen	3,0	2,8	4,0	11,3	3,3	4,0	2,3	39,6	6,8	24,4	41,6	40,8
59 Herstellung, Verleih und Vertrieb von Filmen und Fernsehprogrammen, Kinos, Tonstudios und Verlegen von Musik	3,9	3,9	3,5	17,6	4,1	3,5	3,0	28,6	6,8	21,7	66,5	24,4
60 Rundfunkveranstalter	4,9	4,3	6,4	26,9	5,1	6,8	1,5	11,4	18,2	17,6	39,8	76,1
61 Telekommunikation	7,0	7,0	6,0	19,8	7,7	6,1	5,6	43,0	9,9	48,2	52,8	50,0
62 Erbringung von Dienstleistungen der Informationstechnologie	2,9	2,7	2,9	16,7	2,5	2,9	1,7	26,2	4,2	16,1	39,3	17,8
63 Informationsdienstleistungen	4,4	4,2	4,9	17,2	4,7	5,0	2,9	28,8	7,2	24,9	69,4	20,8
K Erbringung von Finanz- und Versicherungsdienstleistungen	8,3	7,2	7,1	15,1	8,2	6,8	5,8	21,0	6,7	31,8	39,0	26,5
64 Erbringung von Finanzdienstleistungen	18,2	15,3	13,8	29,5	18,1	13,4	12,4	31,3	11,8	38,2	87,2	61,2
65 Versicherungen, Rückversicherungen und Pensionskassen (ohne Sozialversicherung)	4,7	5,9	7,9	13,8	4,1	8,0	4,7	31,1	8,3	23,5	67,5	64,8
66 Mit Finanz- und Versicherungsdienstleistungen verbundene Tätigkeiten	5,4	5,1	7,9	18,1	3,9	7,7	4,9	36,6	8,1	55,4	41,7	30,4
L Grundstücks- und Wohnungswesen	2,6	2,4	3,3	10,3	2,4	3,3	1,6	16,7	3,8	13,0	16,8	14,7
68 Grundstücks- und Wohnungswesen	2,6	2,4	3,3	10,3	2,4	3,3	1,6	16,7	3,8	13,0	16,8	14,7
M-N Erbringung von freiberuflichen, wissenschaftlichen und technischen Dienstleistungen sowie Dienstleistungen von sonstigen wirtschaftlichen Dienstleistungen	1,5	1,5	1,8	9,0	1,3	1,9	0,9	18,4	1,8	5,8	14,0	6,2
M Erbringung von freiberuflichen, wissenschaftlichen und technischen Dienstleistungen	1,8	1,8	2,4	10,1	1,5	2,5	0,9	21,0	2,2	6,1	20,8	7,2
69 Rechts- und Steuerberatung, Wirtschaftsprüfung	2,1	2,0	1,5	11,6	2,1	1,5	1,1	24,2	3,0	7,2	72,1	11,1
70 Verwaltung und Führung von Unternehmen und Betrieben, Unternehmensberatung	4,8	4,7	7,3	18,0	3,6	7,5	2,9	37,7	5,9	19,3	35,9	24,3
71 Architektur- und Ingenieurbüros, technische, physikalische und chemische Untersuchung	2,2	2,0	3,6	10,4	2,0	3,7	1,2	43,9	3,7	13,8	18,6	14,5
72 Forschung und Entwicklung	5,9	5,5	5,9	28,0	4,6	5,3	3,2	36,6	11,6	32,6	59,1	37,1
73 Werbung und Marktforschung	2,2	2,2	2,1	10,8	2,5	2,1	1,8	14,9	4,3	15,9	41,5	19,0
74 Sonstige freiberufliche, wissenschaftliche und technische Tätigkeiten	6,3	6,6	4,5	18,3	9,1	4,7	4,8	22,2	5,1	24,6	43,1	29,6
75 Veterinärwesen	1,3	1,1	1,3	7,9	1,5	1,3	1,1	11,3	4,0	9,5	11,2	11,6
N Erbringung von sonstigen wirtschaftlichen Dienstleistungen	1,9	2,0	1,9	11,5	2,4	2,0	1,6	11,5	3,3	12,4	16,2	11,9
77 Vermietung von beweglichen Sachen	4,5	4,2	3,2	18,1	4,4	3,3	2,4	23,4	6,0	22,0	21,9	24,3
78 Vermittlung und Überlassung von Arbeitskräften	4,6	5,8	4,7	38,2	6,2	4,9	4,5	27,9	8,7	40,6	38,8	32,0
79 Reisebüros, Reiseveranstalter und Erbringung sonstiger Reservierungsdienstleistungen	3,7	3,6	3,5	13,1	4,0	3,6	4,0	29,7	5,4	17,8	35,1	19,4
80 Wach- und Sicherheitsdienste sowie Detekteien	5,3	4,7	4,3	53,6	5,3	4,5	3,7	59,6	10,9	38,8	23,4	35,8
81 Gebäudebetreuung; Garten- und Landschaftsbau	2,8	3,0	2,9	22,4	3,6	2,9	2,6	20,0	5,5	25,3	27,6	19,5
82 Erbringung von wirtschaftlichen Dienstleistungen für Unternehmen und Privatpersonen a.n.g.	5,0	4,8	5,2	17,1	5,6	5,3	3,6	20,7	7,1	24,6	31,6	27,0
O-S Nicht marktbestimmte Dienstleistungen	1,1	1,1	1,2	4,4	1,3	1,2	0,9	9,9	2,0	9,1	12,4	15,3
O-Q Öffentliche Verwaltung, Verteidigung, Sozialversicherung, Erziehung und Unterricht, Gesundheits- und Sozialwesen	1,3	1,3	1,3	5,4	1,6	1,3	1,1	6,4	2,5	10,9	14,8	17,6
O Öffentliche Verwaltung, Verteidigung, Sozialversicherung	0,0	0,0	0,0	0,0	0,0	0,0	0,0	0,0	0,0	0,0	0,0	0,0
84 Öffentliche Verwaltung, Verteidigung, Sozialversicherung	0,0	0,0	0,0	0,0	0,0	0,0	0,0	0,0	0,0	0,0	0,0	0,0
P Erziehung und Unterricht	1,6	1,7	1,8	5,6	1,9	1,8	1,6	6,1	3,8	11,1	0,0	21,5
85 Erziehung und Unterricht	1,6	1,7	1,8	5,6	1,9	1,8	1,6	6,1	3,8	11,1	0,0	21,5
Q Gesundheits- und Sozialwesen	1,7	1,6	1,6	7,7	2,1	1,6	1,3	11,3	3,0	12,8	16,4	20,2
86 Gesundheitswesen	2,4	2,4	2,2	11,2	3,0	2,2	2,0	15,1	4,7	19,1	24,0	20,2
87 Heime (ohne Erholungs- und Ferienheime)	3,8	3,6	4,2	17,6	4,8	4,1	3,3	22,5	6,3	29,6	37,3	35,2
88 Sozialwesen (ohne Heime)	2,8	2,6	2,7	11,6	3,4	2,7	2,1	18,9	4,8	13,9	26,4	36,8
R-S Sonstige Dienstleistungen	2,1	2,0	3,1	7,1	2,0	3,1	1,3	21,7	3,3	9,6	13,8	17,0
R Kunst, Unterhaltung und Erholung	2,1	2,0	1,9	11,5	2,4	1,9	1,8	14,7	4,2	12,5	17,5	11,4
90 Kreative, künstlerische und unterhaltende Tätigkeiten	6,1	5,6	5,0	24,4	6,2	5,0	4,6	20,5	11,2	21,0	36,2	46,3
91 Bibliotheken, Archive, Museen, botanische und zoologische Gärten	4,2	3,5	4,1	10,9	5,2	4,2	3,1	23,0	9,2	30,2	51,4	46,3
92 Spiel-, Wett- und Lotteriewesen	4,2	4,2	3,0	27,5	4,5	2,9	2,5	25,3	8,8	23,8	35,9	16,1
93 Erbringung von Dienstleistungen des Sports, der Unterhaltung und der Erholung	3,0	2,7	2,8	16,9	3,4	2,9	2,8	22,3	5,9	15,4	22,1	16,0
S Erbringung von sonstigen Dienstleistungen	2,5	2,5	3,9	8,2	2,4	3,9	1,6	23,4	4,0	12,9	21,1	21,1
94 Interessenvertretungen sowie kirchliche und sonstige religiöse Vereinigungen (ohne Sozialwesen und Sport)	3,0	3,0	5,0	9,0	2,7	5,0	1,8	24,4	4,8	17,8	49,0	38,6
95 Reparatur von Datenverarbeitungsgeräten und Gebrauchsgütern	4,2	4,4	4,3	26,1	4,8	4,2	3,7	24,0	8,4	31,4	36,4	41,5
96 Erbringung von sonstigen überwiegend persönlichen Dienstleistungen	2,7	2,5	2,7	14,9	3,2	2,7	2,2	17,9	7,3	15,8	24,1	14,9

Deutschland

Unternehmen mit 50 Arbeitnehmern und mehr

Wirtschaftszweig	Nettoarbeitskosten je geleistete Stunde	Kosten je Vollzeiteinheit										
		Bruttoarbeitskosten insg.	Lohnnebenkosten insg.	Sonderzahlungen	Vergütung für nicht gearbeite Tage	Sozialbeiträge der Arbeitgeber	Gesetzliche Arbeitgeberbeiträge	Betriebliche Altersversorgung	Lohnfortzahlung	Berufliche Aus- und Weiterbildung	Sonstige Aufwendungen	Lohnsubventionen
B-S Produzierendes Gewerbe und Dienstleistungsbereich	0,2	0,2	0,2	0,8	0,2	0,2	0,2	1,0	0,3	0,7	1,4	1,8
B-N Produzierendes Gewerbe und marktbestimmte Dienstleistungen	0,3	0,3	0,3	1,0	0,3	0,3	0,2	1,4	0,3	0,9	1,7	0,9
B-F Produzierendes Gewerbe	0,3	0,3	0,4	0,9	0,3	0,4	0,2	2,1	0,5	1,2	2,0	4,7
B-E Produzierendes Gewerbe ohne Baugewerbe	0,3	0,3	0,4	0,9	0,3	0,4	0,2	2,1	0,5	1,2	2,1	4,6
B Bergbau und Gewinnung von Steinen und Erden	0,7	1,4	1,5	1,8	1,4	1,5	1,4	2,2	1,4	2,7	3,8	9,6
05 Kohlenbergbau	0,1	0,1	0,3	0,4	0,1	0,3	0,2	1,1	0,3	1,3	1,2	1,3
06 Gewinnung von Erdöl und Erdgas	0,0	0,0	0,1	0,2	0,0	0,1	0,0	0,3	0,0	0,0	0,6	0,0
07 Erzbergbau	0,0	0,0	0,0	0,0	0,0	0,0	0,0	0,0	0,0	0,0	0,0	0,0
08 Gewinnung von Steinen und Erden, sonstiger Bergbau	0,9	2,9	2,9	3,8	2,9	2,9	2,9	9,0	3,3	5,9	5,6	10,9
09 Erbringung von Dienstleistungen für den Bergbau und für die Gewinnung von Steinen und Erden	0,2	0,2	0,4	0,3	0,2	0,4	0,2	0,6	0,1	1,6	0,1	2,4
C Verarbeitendes Gewerbe	0,4	0,3	0,4	1,0	0,3	0,4	0,2	2,0	0,5	1,2	2,2	4,9
10 Herstellung von Nahrungs- und Futtermitteln	1,5	1,5	1,8	5,3	1,6	1,8	1,2	6,1	2,6	5,7	6,9	10,0
11 Getränkeherstellung	0,9	0,8	0,9	3,1	0,8	0,9	0,6	3,9	1,5	3,9	3,3	7,2
12 Tabakverarbeitung	0,2	0,2	0,3	0,3	0,1	0,3	0,1	1,6	0,1	0,5	0,8	1,6
13 Herstellung von Textilien	1,4	1,2	1,4	3,3	1,4	1,3	1,0	9,6	2,6	7,3	10,2	11,0
14 Herstellung von Bekleidung	1,4	1,4	1,0	5,6	1,2	1,0	0,9	14,7	2,5	3,8	4,2	18,5
15 Herstellung von Leder, Lederwaren und Schuhen	1,1	0,9	0,9	2,0	0,9	0,9	0,8	2,0	1,9	6,2	3,5	6,6
16 Herstellung von Holz-, Flecht-, Korb- und Korkwaren (ohne Möbel)	1,0	1,0	1,1	3,9	1,1	1,1	0,9	7,9	1,7	5,8	5,2	12,6
17 Herstellung von Papier, Pappe und Waren daraus	1,0	0,9	1,1	4,5	1,1	1,1	1,0	9,0	1,9	6,1	7,4	18,0
18 Herstellung von Druckerzeugnissen, Vervielfältigung von bespielten Ton-, Bild- und Datenträgern	1,1	1,1	1,4	3,3	1,2	1,4	0,9	3,9	2,2	3,9	5,8	10,2
19 Kokerei und Mineralölverarbeitung	2,0	2,0	1,7	3,6	1,9	1,8	0,4	3,9	1,4	1,6	11,0	1,5
20 Herstellung von chemischen Erzeugnissen	2,2	2,2	2,3	5,8	1,3	2,3	1,0	7,8	2,6	5,4	5,3	22,3
21 Herstellung von pharmazeutischen Erzeugnissen	0,6	0,6	1,1	1,0	0,5	1,0	0,4	2,6	1,3	2,7	6,2	16,0
22 Herstellung von Gummi- und Kunststoffwaren	1,1	1,0	1,1	2,8	1,3	1,1	0,9	5,4	1,8	4,3	7,4	15,7
23 Herstellung von Glas und Glaswaren, Keramik, Verarbeitung von Steinen und Erden	1,3	1,2	1,3	3,1	1,4	1,3	1,1	4,8	2,2	5,9	6,4	15,4
24 Metallherzeugung und -bearbeitung	0,9	0,8	1,0	2,4	0,8	1,0	0,8	5,5	1,8	6,3	6,8	24,3
25 Herstellung von Metallherzeugnissen	1,2	1,0	1,3	2,8	1,3	1,3	0,8	9,7	2,2	5,0	6,1	19,7
26 Herstellung von Datenverarbeitungsgeräten, elektronischen und optischen Erzeugnissen	1,2	1,1	1,6	2,3	1,2	1,6	0,8	14,0	1,9	4,6	9,1	12,1
27 Herstellung von elektrischen Ausrüstungen	0,9	0,9	0,8	1,8	1,0	0,8	0,7	2,7	1,9	2,2	11,4	22,2
28 Maschinenbau	0,9	0,7	1,1	2,3	0,9	1,1	0,6	9,1	1,5	4,8	9,2	19,4
29 Herstellung von Kraftwagen und Kraftwagenteilen	0,7	0,7	0,7	1,4	0,6	0,7	0,5	1,5	1,0	1,5	10,0	9,9
30 Sonstiger Fahrzeugbau	1,0	1,0	1,0	1,3	1,0	1,0	0,9	1,8	1,4	2,5	7,9	30,8
31 Herstellung von Möbeln	1,0	1,0	1,1	3,3	1,1	1,1	0,9	11,2	2,1	6,2	10,3	14,1
32 Herstellung von sonstigen Waren	1,5	1,3	1,3	7,3	1,3	1,3	1,0	6,1	1,8	5,0	6,4	11,9
33 Reparatur und Installation von Maschinen und Ausrüstungen	1,2	1,2	2,6	1,8	1,0	2,7	0,7	15,9	1,3	4,1	5,7	13,9
D Energieversorgung	1,5	1,5	3,9	2,0	0,9	4,0	0,6	11,8	1,4	5,2	10,0	24,7
35 Energieversorgung	1,5	1,5	3,9	2,0	0,9	4,0	0,6	11,8	1,4	5,2	10,0	24,7
E Wasserversorgung, Abwasser- und Abfallentsorgung und Beseitigung von Umweltverschmutzungen	0,8	0,7	0,9	2,1	0,8	0,9	0,6	3,7	1,4	3,4	4,1	9,0
36 Wasserversorgung	1,0	1,0	1,5	3,3	0,8	1,6	0,7	5,9	1,6	4,7	6,9	31,0
37 Abwasserentsorgung	0,6	0,5	0,8	0,9	0,5	0,8	0,4	3,1	1,3	2,1	3,6	22,5
38 Sammlung, Behandlung und Beseitigung von Abfällen, Rückgewinnung	1,0	0,9	1,1	2,7	1,0	1,2	0,7	5,4	2,0	5,1	5,0	10,0
39 Beseitigung von Umweltverschmutzungen und sonstige Entsorgung	3,7	6,0	2,7	14,6	8,6	3,5	6,2	43,9	10,1	32,8	38,4	45,0
F Baugewerbe	0,7	0,6	0,6	2,8	0,8	0,6	0,5	3,5	1,6	3,5	4,5	13,9
41 Hochbau	1,4	1,3	1,2	5,5	1,4	1,2	0,9	6,3	2,4	6,8	5,6	35,4
42 Tiefbau	1,1	0,8	1,0	3,3	1,0	0,9	0,8	4,7	3,4	5,9	8,0	14,4
43 Vorbereitende Baustellenarbeiten, Bauinstallation und sonstiges Ausbaugewerbe	1,1	1,0	1,0	4,8	1,3	1,0	0,9	6,9	2,1	5,4	7,4	20,9
G-S Dienstleistungsbereich	0,3	0,3	0,2	1,2	0,2	0,2	0,2	1,0	0,3	0,9	1,9	1,9
G-N Marktbestimmte Dienstleistungen	0,4	0,4	0,4	1,7	0,4	0,4	0,3	1,7	0,5	1,4	2,9	1,0
G-I Handel, Verkehr und Lagerei	0,7	0,7	0,6	2,6	0,6	0,6	0,5	2,1	0,7	2,1	4,5	1,2
G Handel, Instandhaltung und Reparatur von Kraftfahrzeugen	1,0	1,0	0,9	3,6	0,9	0,9	0,7	5,0	1,2	3,4	6,8	6,0
45 Handel mit Kraftfahrzeugen, Instandhaltung und Reparatur von Kraftfahrzeugen	2,4	2,3	1,5	9,7	1,3	1,5	0,8	14,8	1,9	3,5	7,7	10,3
46 Großhandel (ohne Handel mit Kraftfahrzeugen)	1,8	1,7	1,5	5,8	1,6	1,6	1,2	6,0	1,6	5,9	8,2	10,8
47 Einzelhandel (ohne Handel mit Kraftfahrzeugen)	1,4	1,5	1,7	4,0	1,6	1,7	1,3	9,6	2,4	6,1	12,0	8,4
H Verkehr und Lagerei	0,6	0,6	0,7	1,3	0,8	0,7	0,5	1,9	0,9	2,5	3,3	1,3
49 Landverkehr und Transport in Rohrfernleitungen	0,9	0,8	1,0	2,8	1,0	1,0	0,8	5,4	1,8	2,5	6,5	2,1
50 Schifffahrt	1,2	1,2	1,4	9,7	1,5	1,4	1,3	5,5	1,8	4,9	4,8	10,8
51 Luftfahrt	0,6	0,4	1,1	0,9	0,4	1,3	0,2	2,7	1,0	9,0	2,0	36,7
52 Lagerei sowie Erbringung von sonstigen Dienstleistungen für den Verkehr	1,2	1,1	1,3	2,3	1,5	1,3	0,9	6,9	1,7	4,9	4,9	12,3

Deutschland

Unternehmen mit 50 Arbeitnehmern und mehr

Wirtschaftszweig	Nettoarbeitskosten je geleistete Stunde	Kosten je Vollzeiteinheit										
		Bruttoarbeitskosten insg.	Lohnnebenkosten insg.	Sonderzahlungen	Vergütung für nicht gearbeitete Tage	Sozialbeiträge der Arbeitgeber	Gesetzliche Arbeitgeberbeiträge	Betriebliche Altersversorgung	Lohnfortzahlung	Berufliche Aus- und Weiterbildung	Sonstige Aufwendungen	Lohnsubventionen
53 Post-, Kurier- und Expressdienste	1,1	1,1	1,0	2,0	1,5	1,0	1,3	2,5	1,1	2,9	4,2	40,5
I Gastgewerbe	1,0	1,1	1,3	4,3	1,2	1,3	0,9	10,1	2,4	4,8	7,7	11,9
55 Beherbergung	1,1	1,1	1,4	3,9	1,3	1,5	1,1	12,6	2,5	4,9	7,5	12,1
56 Gastronomie	1,5	1,5	1,7	6,6	1,6	1,7	1,2	14,6	3,5	8,3	11,7	18,6
J Information und Kommunikation	1,0	1,0	0,9	6,4	0,7	0,9	0,9	1,9	1,2	3,7	9,2	8,6
58 Verlagswesen	1,9	1,9	2,0	4,8	2,0	2,0	1,3	8,4	3,0	8,4	17,6	22,4
59 Herstellung, Verleih und Vertrieb von Filmen und Fernsehprogrammen, Kinos, Tonstudios und Verlegen von Musik	2,9	2,7	2,2	10,8	3,3	2,2	2,4	11,0	6,3	12,2	19,9	53,4
60 Rundfunkveranstalter	0,5	0,6	2,1	16,8	0,7	2,0	0,7	3,9	1,4	3,9	3,9	11,1
61 Telekommunikation	1,3	1,4	1,3	2,9	1,2	1,3	1,0	2,8	0,9	3,0	5,0	8,4
62 Erbringung von Dienstleistungen der Informationstechnologie	1,5	1,4	1,4	9,0	1,0	1,4	1,4	3,1	1,9	5,1	12,4	13,8
63 Informationsdienstleistungen	2,4	2,4	2,3	6,3	2,1	2,2	1,6	8,8	3,1	8,8	14,1	16,6
K Erbringung von Finanz- und Versicherungsdienstleistungen	1,4	1,4	1,1	2,9	1,2	1,1	0,4	3,5	1,3	3,2	5,3	37,5
64 Erbringung von Finanzdienstleistungen	1,9	1,9	1,3	4,1	1,6	1,3	0,5	3,4	1,8	4,3	7,3	42,6
65 Versicherungen, Rückversicherungen und Pensionskassen (ohne Sozialversicherung)	1,3	1,3	3,0	3,3	0,8	3,1	0,7	12,5	0,9	3,8	8,0	17,6
66 Mit Finanz- und Versicherungsdienstleistungen verbundene Tätigkeiten	2,3	2,2	1,9	5,3	1,9	1,7	1,4	4,3	1,7	7,8	5,0	38,3
L Grundstücks- und Wohnungswesen	2,2	2,0	2,1	7,4	1,7	2,1	1,2	9,2	3,2	7,3	26,9	12,2
68 Grundstücks- und Wohnungswesen	2,2	2,0	2,1	7,4	1,7	2,1	1,2	9,2	3,2	7,3	26,9	12,2
M-N Erbringung von freiberuflichen, wissenschaftlichen und technischen Dienstleistungen sowie Dienstleistungen von sonstigen wirtschaftlichen Dienstleistungen	0,7	0,7	0,8	2,3	0,8	0,8	0,6	4,6	0,8	2,1	4,2	5,2
M Erbringung von freiberuflichen, wissenschaftlichen und technischen Dienstleistungen	0,9	0,9	1,1	2,7	0,7	1,1	0,5	5,2	0,8	2,8	6,1	8,4
69 Rechts- und Steuerberatung, Wirtschaftsprüfung	1,3	1,1	1,4	3,3	1,4	1,4	1,0	3,2	1,9	4,1	12,6	15,6
70 Verwaltung und Führung von Unternehmen und Betrieben, Unternehmensberatung	1,8	1,9	2,2	4,7	1,5	2,3	1,2	9,9	1,5	5,0	11,7	11,3
71 Architektur- und Ingenieurbüros, technische, physikalische und chemische Untersuchung	1,5	1,1	1,7	3,5	1,1	1,7	0,7	12,2	1,8	5,7	11,3	13,5
72 Forschung und Entwicklung	1,0	0,9	1,4	5,2	1,0	1,5	0,7	5,1	1,6	3,9	8,2	38,6
73 Werbung und Marktforschung	2,0	2,0	2,1	6,2	2,3	2,1	1,5	14,7	3,2	8,5	13,6	33,8
74 Sonstige freiberufliche, wissenschaftliche und technische Tätigkeiten	3,4	3,0	2,9	9,5	3,2	3,0	1,8	10,6	2,3	8,4	6,8	12,9
75 Veterinärwesen	1,5	1,4	2,9	6,5	2,4	2,6	2,8	3,3	5,3	15,8	14,3	8,1
N Erbringung von sonstigen wirtschaftlichen Dienstleistungen	0,9	0,9	0,9	4,0	1,0	0,9	0,8	6,1	1,3	3,0	5,7	6,6
77 Vermietung von beweglichen Sachen	2,5	2,0	1,7	4,4	2,3	1,7	1,3	5,3	2,3	6,7	7,1	18,9
78 Vermittlung und Überlassung von Arbeitskräften	1,8	1,7	1,7	8,9	2,1	1,7	1,7	17,0	2,3	6,1	13,0	7,2
79 Reisebüros, Reiseveranstalter und Erbringung sonstiger Reservierungsdienstleistungen	1,3	1,1	1,1	2,4	1,5	1,2	1,0	5,2	2,2	4,2	9,4	8,1
80 Wach- und Sicherheitsdienste sowie Detekteien	0,8	0,8	0,8	5,1	1,0	0,8	0,7	15,7	1,8	4,0	5,5	10,5
81 Gebäudebetreuung; Garten- und Landschaftsbau	1,2	1,3	1,3	10,7	1,4	1,3	1,1	12,0	3,0	3,2	8,2	20,4
82 Erbringung von wirtschaftlichen Dienstleistungen für Unternehmen und Privatpersonen a.n.g.	2,0	2,0	2,0	5,3	2,2	2,0	1,6	10,0	2,3	7,8	12,4	12,9
O-S Nicht marktbestimmte Dienstleistungen	0,2	0,2	0,3	0,8	0,3	0,3	0,3	0,9	0,5	1,1	2,0	5,4
O-Q Öffentliche Verwaltung, Verteidigung, Sozialversicherung, Erziehung und Unterricht, Gesundheits- und Sozialwesen	0,2	0,2	0,3	0,7	0,3	0,3	0,3	0,7	0,5	1,2	2,0	5,7
O Öffentliche Verwaltung, Verteidigung, Sozialversicherung	0,0	0,0	0,0	0,0	0,0	0,0	0,0	0,0	0,0	0,0	0,0	0,0
84 Öffentliche Verwaltung, Verteidigung, Sozialversicherung	0,0	0,0	0,0	0,0	0,0	0,0	0,0	0,0	0,0	0,0	0,0	0,0
P Erziehung und Unterricht	0,4	0,4	0,6	0,7	0,4	0,6	0,4	0,8	0,8	1,3	0,0	20,9
85 Erziehung und Unterricht	0,4	0,4	0,6	0,7	0,4	0,6	0,4	0,8	0,8	1,3	0,0	20,9
Q Gesundheits- und Sozialwesen	0,5	0,5	0,6	1,4	0,7	0,6	0,5	1,7	1,1	3,5	5,2	4,9
86 Gesundheitswesen	0,7	0,7	0,8	1,8	0,9	0,8	0,6	2,2	1,6	4,7	6,9	8,4
87 Heime (ohne Erholungs- und Ferienheime)	1,0	0,9	1,1	2,6	1,2	1,1	0,9	3,2	2,1	7,1	8,3	8,1
88 Sozialwesen (ohne Heime)	1,5	1,6	1,6	4,3	1,9	1,7	1,5	4,3	2,5	5,4	12,0	8,5
R-S Sonstige Dienstleistungen	1,7	1,6	2,0	4,5	1,8	2,0	1,1	7,7	2,5	5,6	9,5	8,1
R Kunst, Unterhaltung und Erholung	2,2	2,2	1,6	11,6	2,2	1,5	1,5	3,8	2,8	7,5	19,2	4,4
90 Kreative, künstlerische und unterhaltende Tätigkeiten	1,4	1,3	0,9	3,6	1,6	0,9	0,9	2,5	2,1	4,0	7,5	8,8
91 Bibliotheken, Archive, Museen, botanische und zoologische Gärten	1,1	1,0	1,1	1,9	1,2	1,1	0,9	2,7	2,1	3,9	4,4	10,5
92 Spiel-, Wett- und Lotteriewesen	2,5	2,3	3,6	4,1	3,0	3,7	1,8	19,8	2,5	3,3	5,1	5,4
93 Erbringung von Dienstleistungen des Sports, der Unterhaltung und der Erholung	5,3	5,5	4,1	18,5	5,8	4,0	3,9	11,9	7,5	16,1	32,6	8,4
S Erbringung von sonstigen Dienstleistungen	2,2	2,1	2,6	3,1	2,3	2,6	1,4	8,9	3,4	6,8	10,9	10,7
94 Interessenvertretungen sowie kirchliche und sonstige religiöse Vereinigungen (ohne Sozialwesen und Sport)	2,4	2,3	2,9	3,6	2,4	2,9	1,4	8,9	4,2	8,3	14,1	12,4
95 Reparatur von Datenverarbeitungsgeräten und Gebrauchsgütern	1,8	1,7	1,4	2,6	1,9	1,3	1,5	4,2	1,2	4,6	8,2	14,3
96 Erbringung von sonstigen überwiegend persönlichen Dienstleistungen	2,1	2,0	1,8	5,9	2,5	1,7	1,6	7,6	2,8	9,7	15,7	21,7

Wirtschaftszweig	Nettoarbeitskosten je geleistete Stunde	Kosten je Vollezeiteinheit										
		Bruttoarbeitskosten insg.	Lohnnebenkosten insg.	Sonderzahlungen	Vergütung für nicht gearbeite Tage	Sozialbeiträge der Arbeitgeber	Gesetzliche Arbeitgeberbeiträge	Betriebliche Altersversorgung	Lohnfortzahlung	Berufliche Aus- und Weiterbildung	Sonstige Aufwendungen	Lohnsubventionen
B-S Produzierendes Gewerbe und Dienstleistungsbereich	0,5	0,5	0,5	1,7	0,5	0,5	0,3	4,3	0,7	2,3	3,0	5,6
B-N Produzierendes Gewerbe und marktbestimmte Dienstleistungen	0,5	0,5	0,6	1,8	0,5	0,6	0,4	5,5	0,7	2,4	3,0	5,1
B-F Produzierendes Gewerbe	0,6	0,5	0,5	2,2	0,6	0,5	0,4	3,7	0,9	3,5	3,4	6,6
B-E Produzierendes Gewerbe ohne Baugewerbe	0,7	0,6	0,6	2,3	0,7	0,6	0,5	4,3	1,0	3,9	3,8	6,8
B Bergbau und Gewinnung von Steinen und Erden	1,3	4,0	4,0	5,3	4,1	4,0	4,0	12,8	5,0	10,1	7,6	12,6
05 Kohlenbergbau	0,0	0,0	0,0	0,0	0,0	0,0	0,0	0,0	0,0	0,0	0,0	0,0
06 Gewinnung von Erdöl und Erdgas	0,0	0,0	0,0	0,0	0,0	0,0	0,0	0,0	0,0	0,0	0,0	0,0
07 Erzbergbau	0,0	0,0	0,0	0,0	0,0	0,0	0,0	0,0	0,0	0,0	0,0	0,0
08 Gewinnung von Steinen und Erden, sonstiger Bergbau	1,5	4,4	4,4	6,0	4,5	4,4	4,4	15,6	5,4	11,3	8,1	13,0
09 Erbringung von Dienstleistungen für den Bergbau und für die Gewinnung von Steinen und Erden	0,2	0,2	0,4	0,4	0,2	0,5	0,2	0,7	0,1	2,2	1,4	0,0
C Verarbeitendes Gewerbe	0,7	0,7	0,7	2,6	0,8	0,6	0,5	5,4	1,1	4,5	4,1	7,3
10 Herstellung von Nahrungs- und Futtermitteln	2,3	2,3	2,7	11,2	2,6	2,6	1,9	18,8	5,0	11,2	14,1	15,7
11 Getränkeherstellung	1,7	1,6	1,9	5,0	1,9	2,0	1,5	11,1	3,5	8,1	6,6	23,2
12 Tabakverarbeitung	0,3	0,3	0,3	0,8	0,3	0,3	0,2	1,4	0,6	1,9	2,0	0,0
13 Herstellung von Textilien	1,5	1,4	1,4	5,6	1,6	1,4	1,2	17,7	2,7	8,7	13,1	11,8
14 Herstellung von Bekleidung	3,7	3,7	2,3	16,9	3,3	2,2	2,2	##	6,5	31,6	27,5	37,3
15 Herstellung von Leder, Lederwaren und Schuhen	2,1	2,2	2,5	9,5	2,2	2,6	2,1	5,4	5,9	14,5	8,7	5,7
16 Herstellung von Holz-, Flecht-, Korb- und Korkwaren (ohne Möbel)	1,3	1,3	1,3	5,9	1,6	1,2	1,1	10,7	2,2	9,1	7,1	16,0
17 Herstellung von Papier, Pappe und Waren daraus	2,1	1,9	2,4	6,1	2,2	2,4	1,8	28,4	4,0	10,7	12,6	24,7
18 Herstellung von Druckerzeugnissen, Vervielfältigung von bespielten Ton-, Bild- und Datenträgern	1,4	1,3	1,6	6,4	1,6	1,6	1,1	13,5	2,7	8,0	10,1	14,0
19 Kokerei und Mineralölverarbeitung	5,8	5,5	2,1	21,9	2,1	2,3	0,9	19,1	2,5	6,3	9,6	9,4
20 Herstellung von chemischen Erzeugnissen	3,8	3,5	4,1	12,9	3,4	4,2	2,6	28,2	5,4	11,6	13,3	33,2
21 Herstellung von pharmazeutischen Erzeugnissen	5,9	5,5	10,6	9,1	4,5	10,3	3,1	33,4	12,8	18,8	27,0	26,7
22 Herstellung von Gummy- und Kunststoffwaren	1,7	1,5	1,6	6,3	1,9	1,6	1,4	18,0	2,8	8,7	13,0	20,3
23 Herstellung von Glas und Glaswaren, Keramik, Verarbeitung von Steinen und Erden	2,2	2,0	2,4	6,6	2,2	2,3	1,9	15,0	3,2	12,6	11,2	18,8
24 Metallherzeugung und -bearbeitung	4,9	3,7	3,9	11,8	3,7	3,7	3,1	21,1	5,1	14,5	19,8	49,1
25 Herstellung von Metallherzeugnissen	1,3	1,2	1,3	4,9	1,4	1,3	1,1	9,7	2,6	8,6	9,3	25,3
26 Herstellung von Datenverarbeitungsgeräten, elektronischen und optischen Erzeugnissen	2,6	2,4	2,1	9,0	2,5	2,0	1,9	18,2	3,4	10,9	20,2	19,1
27 Herstellung von elektrischen Ausrüstungen	2,7	2,8	2,5	7,5	3,7	2,4	2,1	20,1	7,1	12,8	14,1	25,5
28 Maschinenbau	2,1	1,8	1,8	6,6	2,4	1,6	1,4	18,4	3,0	13,5	13,1	23,6
29 Herstellung von Kraftwagen und Kraftwagenteilen	4,4	5,2	4,9	14,7	5,7	4,7	4,3	46,9	7,1	22,6	25,5	58,4
30 Sonstiger Fahrzeugbau	4,1	3,5	3,4	16,5	4,2	3,2	3,3	18,0	6,2	15,9	17,7	37,2
31 Herstellung von Möbeln	1,8	1,9	2,1	6,7	2,2	2,0	1,7	17,7	3,6	11,4	12,3	16,6
32 Herstellung von sonstigen Waren	3,6	3,3	2,9	25,9	2,7	2,9	2,1	22,6	4,5	10,3	16,8	19,5
33 Reparatur und Installation von Maschinen und Ausrüstungen	1,7	1,5	1,3	5,7	1,9	1,3	1,3	14,9	2,8	8,7	9,1	17,3
D Energieversorgung	2,4	2,4	3,1	5,4	2,3	3,1	1,8	9,0	3,5	9,9	15,1	36,2
35 Energieversorgung	2,4	2,4	3,1	5,4	2,3	3,1	1,8	9,0	3,5	9,9	15,1	36,2
E Wasserversorgung, Abwasser- und Abfallentsorgung und Beseitigung von Umweltverschmutzungen	1,3	1,2	1,5	4,1	1,3	1,5	0,9	8,1	1,9	5,1	6,0	14,2
36 Wasserversorgung	2,9	2,6	4,1	8,7	2,2	4,2	1,7	15,5	3,6	11,2	12,4	40,4
37 Abwasserentsorgung	0,9	0,8	1,4	2,2	0,8	1,5	0,7	7,0	2,7	4,5	4,7	34,6
38 Sammlung, Behandlung und Beseitigung von Abfällen, Rückgewinnung	1,5	1,4	1,6	5,5	1,5	1,6	1,2	10,3	2,5	7,4	8,0	15,3
39 Beseitigung von Umweltverschmutzungen und sonstige Entsorgung	2,0	2,7	7,9	14,5	2,9	7,2	3,4	48,1	5,9	23,1	36,6	39,5
F Baugewerbe	0,9	0,9	0,9	4,6	1,1	0,9	0,8	5,1	2,3	4,9	5,6	15,7
41 Hochbau	1,7	1,7	1,5	8,4	1,9	1,5	1,2	7,4	3,2	11,1	8,5	37,6
42 Tiefbau	1,3	1,3	1,4	5,8	1,6	1,4	1,2	7,8	5,4	8,2	7,7	16,3
43 Vorbereitende Baustellenarbeiten, Bauinstallation und sonstiges Ausbaugewerbe	1,5	1,5	1,4	8,2	1,8	1,4	1,3	10,4	3,0	7,2	9,5	24,3
G-S Dienstleistungsbereich	0,7	0,7	0,8	2,3	0,7	0,8	0,5	5,8	1,0	3,1	4,7	6,7
G-N Marktbestimmte Dienstleistungen	0,8	0,8	0,9	2,7	0,8	1,0	0,6	8,8	1,1	3,2	5,2	7,2
G-I Handel, Verkehr und Lagerei	1,1	1,1	1,2	4,3	1,2	1,1	0,8	9,9	1,6	5,6	6,7	8,6
G Handel, Instandhaltung und Reparatur von Kraftfahrzeugen	1,6	1,6	1,7	5,2	1,7	1,6	1,2	13,3	2,2	7,2	8,9	10,9
45 Handel mit Kraftfahrzeugen, Instandhaltung und Reparatur von Kraftfahrzeugen	2,3	2,1	3,0	5,9	2,3	3,1	1,3	47,2	2,9	5,8	10,8	20,2
46 Großhandel (ohne Handel mit Kraftfahrzeugen)	2,2	2,1	2,4	6,9	2,2	2,4	1,6	12,2	2,4	8,8	13,4	14,2
47 Einzelhandel (ohne Handel mit Kraftfahrzeugen)	2,5	2,5	2,9	9,5	2,8	2,7	1,9	35,3	6,6	30,5	17,2	19,2
H Verkehr und Lagerei	1,6	1,5	1,6	6,2	2,0	1,6	1,3	12,4	2,3	7,1	9,2	19,6
49 Landverkehr und Transport in Rohrfernleitungen	1,7	1,7	2,1	8,7	2,3	2,0	1,5	18,7	3,7	11,6	15,3	29,3
50 Schifffahrt	2,8	2,6	3,0	23,2	2,9	3,0	2,9	19,0	3,6	13,2	22,0	22,3
51 Luftfahrt	3,3	2,7	7,5	15,9	2,4	7,5	1,2	37,1	17,1	12,9	17,1	37,6
52 Lagerei sowie Erbringung von sonstigen Dienstleistungen für den Verkehr	2,2	2,0	2,3	8,0	3,1	2,3	1,7	19,1	3,2	10,2	11,1	23,5

Deutschland

Unternehmen mit 50 bis 249 Arbeitnehmern

Wirtschaftszweig	Nettoarbeitskosten je geleistete Stunde	Kosten je Vollzeiteinheit										
		Bruttoarbeitskosten insg.	Lohnnebenkosten insg.	Sonderzahlungen	Vergütung für nicht gearbeitete Tage	Sozialbeiträge der Arbeitgeber	Gesetzliche Arbeitgeberbeiträge	Betriebliche Altersversorgung	Lohnfortzahlung	Berufliche Aus- und Weiterbildung	Sonstige Aufwendungen	Lohnsubventionen
53 Post-, Kurier- und Expressdienste	12,1	12,1	10,5	36,8	14,4	10,7	9,4	64,8	11,4	29,5	40,1	55,2
I Gastgewerbe	1,2	1,3	1,5	7,1	1,6	1,4	1,0	18,3	3,2	8,5	13,7	15,9
55 Beherbergung	1,2	1,4	1,6	7,2	1,6	1,6	1,4	22,5	2,9	8,9	12,8	14,9
56 Gastronomie	1,9	1,8	2,2	11,5	2,4	2,0	1,4	26,5	5,0	15,5	23,0	24,1
J Information und Kommunikation	1,5	1,4	1,6	4,9	1,7	1,6	1,0	10,4	2,5	8,3	16,1	14,5
58 Verlagswesen	2,3	2,1	2,5	5,2	2,3	2,6	1,4	19,0	3,2	12,8	16,8	29,6
59 Herstellung, Verleih und Vertrieb von Filmen und Fernsehprogrammen, Kinos, Tonstudios und Verlegen von Musik	4,4	5,0	3,1	15,7	6,1	3,1	4,4	37,6	4,4	26,0	32,0	77,5
60 Rundfunkveranstalter	3,9	3,6	7,7	17,9	5,4	7,7	9,2	24,8	8,9	13,7	13,5	73,4
61 Telekommunikation	2,9	2,9	1,6	10,7	2,7	1,5	2,1	16,6	6,6	17,4	25,2	27,8
62 Erbringung von Dienstleistungen der Informationstechnologie	2,2	1,9	2,2	7,1	2,3	2,3	1,4	15,5	3,7	10,7	19,6	20,0
63 Informationsdienstleistungen	3,6	3,6	2,4	12,4	2,9	2,4	1,9	12,7	4,4	12,2	33,1	19,0
K Erbringung von Finanz- und Versicherungsdienstleistungen	3,8	3,4	5,2	7,8	3,0	5,5	1,6	22,5	5,5	10,6	21,7	65,2
64 Erbringung von Finanzdienstleistungen	4,7	4,2	4,7	9,6	3,9	5,1	1,9	12,5	7,2	12,3	39,3	73,9
65 Versicherungen, Rückversicherungen und Pensionskassen (ohne Sozialversicherung)	11,0	9,8	26,7	14,9	6,2	27,6	2,8	65,5	6,2	33,0	21,5	66,8
66 Mit Finanz- und Versicherungsdienstleistungen verbundene Tätigkeiten	7,2	7,4	4,4	17,6	5,9	4,5	4,8	17,1	6,6	13,4	17,4	40,7
L Grundstücks- und Wohnungswesen	2,6	2,6	3,2	8,8	2,5	3,1	1,7	15,1	4,0	9,5	41,9	17,7
68 Grundstücks- und Wohnungswesen	2,6	2,6	3,2	8,8	2,5	3,1	1,7	15,1	4,0	9,5	41,9	17,7
M-N Erbringung von freiberuflichen, wissenschaftlichen und technischen Dienstleistungen sowie Dienstleistungen von sonstigen wirtschaftlichen Dienstleistungen	1,5	1,5	1,8	5,2	1,4	1,8	1,2	19,8	1,7	4,6	9,2	10,9
M Erbringung von freiberuflichen, wissenschaftlichen und technischen Dienstleistungen	1,8	1,8	2,7	5,7	1,5	2,8	1,3	23,0	2,1	5,0	15,4	18,1
69 Rechts- und Steuerberatung, Wirtschaftsprüfung	3,1	2,8	2,3	13,4	3,1	2,3	1,8	21,2	5,0	9,1	51,7	19,3
70 Verwaltung und Führung von Unternehmen und Betrieben, Unternehmensberatung	4,0	4,0	6,3	9,1	3,1	6,6	3,2	32,5	3,6	9,7	28,5	41,7
71 Architektur- und Ingenieurbüros, technische, physikalische und chemische Untersuchung	2,1	1,9	1,8	7,8	2,2	1,8	1,3	12,5	4,7	10,1	16,5	16,0
72 Forschung und Entwicklung	3,3	3,4	5,3	14,2	4,4	5,6	2,1	15,8	5,0	11,2	30,3	73,3
73 Werbung und Marktforschung	2,5	2,3	2,8	8,6	2,5	2,8	1,7	27,2	3,9	12,2	20,4	36,6
74 Sonstige freiberufliche, wissenschaftliche und technische Tätigkeiten	4,6	4,0	3,6	12,2	4,6	3,5	2,4	21,5	4,1	16,9	13,5	22,0
75 Veterinärwesen	2,3	2,1	4,2	11,9	3,9	3,7	4,0	4,5	8,3	22,0	31,7	39,2
N Erbringung von sonstigen wirtschaftlichen Dienstleistungen	1,5	1,6	1,7	6,6	1,8	1,7	1,6	16,2	2,3	8,1	8,4	13,7
77 Vermietung von beweglichen Sachen	4,3	4,0	3,7	12,8	4,6	3,6	2,5	14,1	4,9	18,2	20,1	23,5
78 Vermittlung und Überlassung von Arbeitskräften	3,1	3,2	3,8	13,4	3,8	3,9	3,8	46,8	4,6	22,2	16,6	16,2
79 Reisebüros, Reiseveranstalter und Erbringung sonstiger Reservierungsdienstleistungen	2,6	2,5	2,2	6,6	2,9	2,2	2,2	13,7	5,6	8,7	18,2	14,8
80 Wach- und Sicherheitsdienste sowie Detekteien	2,0	1,9	2,0	17,3	2,6	2,0	1,8	28,1	4,3	15,4	14,3	23,7
81 Gebäudebetreuung; Garten- und Landschaftsbau	1,8	1,9	1,9	14,8	2,2	1,9	1,8	14,6	4,6	13,3	16,8	27,7
82 Erbringung von wirtschaftlichen Dienstleistungen für Unternehmen und Privatpersonen a.n.g.	3,9	3,9	3,8	11,8	4,2	3,8	2,9	29,0	4,1	13,3	20,3	22,6
O-S Nicht marktbestimmte Dienstleistungen	1,2	1,1	1,3	3,4	1,3	1,3	0,9	6,3	2,0	7,5	10,5	9,6
O-Q Öffentliche Verwaltung, Verteidigung, Sozialversicherung, Erziehung und Unterricht, Gesundheits- und Sozialwesen	1,2	1,1	1,4	4,2	1,3	1,4	0,9	6,4	2,3	9,1	12,2	10,2
O Öffentliche Verwaltung, Verteidigung, Sozialversicherung	0,0	0,0	0,0	0,0	0,0	0,0	0,0	0,0	0,0	0,0	0,0	0,0
84 Öffentliche Verwaltung, Verteidigung, Sozialversicherung	0,0	0,0	0,0	0,0	0,0	0,0	0,0	0,0	0,0	0,0	0,0	0,0
P Erziehung und Unterricht	2,3	1,9	2,1	6,1	2,0	2,1	1,8	8,7	3,8	11,6	0,0	32,5
85 Erziehung und Unterricht	2,3	1,9	2,1	6,1	2,0	2,1	1,8	8,7	3,8	11,6	0,0	32,5
Q Gesundheits- und Sozialwesen	1,3	1,3	1,7	5,0	1,5	1,7	1,1	7,8	2,6	10,4	12,9	9,5
86 Gesundheitswesen	3,3	3,4	4,8	12,0	4,0	4,9	2,8	27,0	6,3	22,5	24,1	28,1
87 Heime (ohne Erholungs- und Ferienheime)	1,6	1,4	1,8	5,5	1,8	1,8	1,4	6,0	3,7	6,6	15,2	14,7
88 Sozialwesen (ohne Heime)	1,8	1,7	2,1	7,7	2,1	2,1	1,5	8,1	4,2	9,6	22,3	12,9
R-S Sonstige Dienstleistungen	3,0	2,9	3,3	5,1	3,3	3,3	2,1	14,3	3,1	9,5	12,1	16,7
R Kunst, Unterhaltung und Erholung	2,5	2,3	2,4	4,7	2,6	2,4	2,3	9,0	2,9	8,2	11,7	11,0
90 Kreative, künstlerische und unterhaltende Tätigkeiten	3,9	3,7	2,6	10,5	3,9	2,6	2,0	10,2	4,9	16,8	22,2	22,3
91 Bibliotheken, Archive, Museen, botanische und zoologische Gärten	1,9	1,7	2,0	3,5	2,1	2,0	1,5	4,8	3,5	7,2	9,3	24,3
92 Spiel-, Wett- und Lotteriewesen	4,5	4,2	7,3	11,4	4,2	7,5	3,0	38,1	5,3	7,8	19,3	25,7
93 Erbringung von Dienstleistungen des Sports, der Unterhaltung und der Erholung	5,1	4,8	5,0	8,7	5,5	5,1	5,1	12,8	6,3	13,5	20,0	15,9
S Erbringung von sonstigen Dienstleistungen	4,0	3,9	4,2	6,5	4,3	4,3	2,8	16,5	4,1	11,9	15,4	21,0
94 Interessenvertretungen sowie kirchliche und sonstige religiöse Vereinigungen (ohne Sozialwesen und Sport)	4,4	4,3	4,7	7,4	4,7	4,8	2,9	16,9	5,1	14,0	20,1	29,7
95 Reparatur von Datenverarbeitungsgeräten und Gebrauchsgütern	2,0	2,4	1,8	7,0	2,3	1,7	2,3	9,7	2,6	11,2	32,5	23,6
96 Erbringung von sonstigen überwiegend persönlichen Dienstleistungen	2,4	2,2	2,3	8,1	2,8	2,3	1,9	14,6	4,2	12,3	14,9	30,0

Deutschland

Unternehmen mit 250 bis 499 Arbeitnehmern

Wirtschaftszweig	Nettoarbeitskosten je geleistete Stunde	Kosten je Vollzeiteinheit										
		Bruttoarbeitskosten insg.	Lohnnebenkosten insg.	Sonderzahlungen	Vergütung für nicht gearbeite Tage	Sozialbeiträge der Arbeitgeber	Gesetzliche Arbeitgeberbeiträge	Betriebliche Altersversorgung	Lohnfortzahlung	Berufliche Aus- und Weiterbildung	Sonstige Aufwendungen	Lohnsubventionen
B-S Produzierendes Gewerbe und Dienstleistungsbereich	0,9	0,9	1,0	2,6	0,9	1,1	0,6	6,3	1,1	3,6	4,5	6,6
B-N Produzierendes Gewerbe und marktbestimmte Dienstleistungen	1,0	1,0	1,2	2,8	1,0	1,2	0,7	7,9	1,2	4,0	4,8	6,7
B-F Produzierendes Gewerbe	1,1	1,0	1,6	2,7	1,0	1,6	0,8	12,7	1,5	5,4	5,8	10,9
B-E Produzierendes Gewerbe ohne Baugewerbe	1,1	1,0	1,7	2,8	1,1	1,7	0,8	13,1	1,6	5,6	6,0	11,4
B Bergbau und Gewinnung von Steinen und Erden	1,7	2,3	2,5	4,6	2,7	2,7	3,3	5,9	4,5	5,9	5,9	5,9
05 Kohlenbergbau	0,0	0,0	0,0	0,0	0,0	0,0	0,0	0,0	0,0	0,0	0,0	0,0
06 Gewinnung von Erdöl und Erdgas	0,0	0,0	0,0	0,0	0,0	0,0	0,0	0,0	0,0	0,0	0,0	0,0
07 Erzbergbau	0,0	0,0	0,0	0,0	0,0	0,0	0,0	0,0	0,0	0,0	0,0	0,0
08 Gewinnung von Steinen und Erden, sonstiger Bergbau	0,2	0,2	0,1	0,3	0,2	0,1	0,1	0,9	0,1	0,7	0,4	0,7
09 Erbringung von Dienstleistungen für den Bergbau und für die Gewinnung von Steinen und Erden	0,0	0,0	0,0	0,0	0,0	0,0	0,0	0,0	0,0	0,0	0,0	0,0
C Verarbeitendes Gewerbe	1,2	1,1	1,8	3,0	1,2	1,9	0,9	16,1	1,7	5,0	6,3	12,4
10 Herstellung von Nahrungs- und Futtermitteln	3,3	3,4	3,9	16,7	4,1	3,7	2,9	19,7	7,2	13,6	17,3	23,4
11 Getränkeherstellung	3,0	3,6	2,0	16,2	1,8	1,9	1,4	10,7	4,2	18,7	13,5	21,5
12 Tabakverarbeitung	0,2	0,2	0,2	0,4	0,1	0,2	0,2	0,3	0,1	0,2	0,4	1,2
13 Herstellung von Textilien	4,9	3,8	4,9	8,9	4,9	4,7	3,1	41,4	8,3	22,3	33,9	50,3
14 Herstellung von Bekleidung	0,4	0,3	1,4	5,5	0,7	1,5	0,6	36,5	3,0	13,2	11,4	55,4
15 Herstellung von Leder, Lederwaren und Schuhen	0,1	0,2	0,2	0,5	0,1	0,2	0,1	0,8	0,2	0,5	0,9	1,2
16 Herstellung von Holz-, Flecht-, Korb- und Korkwaren (ohne Möbel)	2,6	2,6	3,0	10,3	2,8	3,1	2,4	30,7	4,2	11,3	11,4	21,0
17 Herstellung von Papier, Pappe und Waren daraus	2,6	2,5	2,5	12,0	2,6	2,3	2,3	53,0	5,1	19,4	24,5	62,8
18 Herstellung von Druckerzeugnissen, Vervielfältigung von bespielten Ton-, Bild- und Datenträgern	5,1	4,7	4,0	7,4	4,7	4,0	3,5	15,9	7,6	17,0	24,3	33,6
19 Kokerei und Mineralölverarbeitung	8,1	8,0	8,7	3,8	7,2	9,2	1,5	27,0	6,1	6,0	40,0	0,0
20 Herstellung von chemischen Erzeugnissen	6,3	5,5	8,2	13,9	5,4	8,4	5,6	25,7	8,6	29,5	25,4	42,8
21 Herstellung von pharmazeutischen Erzeugnissen	2,7	2,5	5,1	6,2	1,8	5,2	1,3	28,3	2,1	5,4	23,4	3,4
22 Herstellung von Gummi- und Kunststoffwaren	3,3	2,7	3,2	7,8	3,4	3,1	2,3	17,4	5,8	10,8	16,2	43,4
23 Herstellung von Glas und Glaswaren, Keramik, Verarbeitung von Steinen und Erden	3,0	2,9	3,1	7,7	3,4	3,1	3,0	16,1	4,8	12,1	13,0	75,7
24 Metallherzeugung und -bearbeitung	1,3	2,1	2,0	5,5	2,6	2,3	1,6	24,8	4,7	30,3	22,4	33,6
25 Herstellung von Metallherzeugnissen	3,6	3,0	4,9	9,2	4,3	5,0	2,5	26,2	4,3	10,5	14,8	21,9
26 Herstellung von Datenverarbeitungsgeräten, elektronischen und optischen Erzeugnissen	5,4	5,2	9,3	10,2	4,3	9,6	3,0	54,6	6,4	16,3	19,8	26,6
27 Herstellung von elektrischen Ausrüstungen	3,8	3,9	3,8	9,1	4,2	3,9	2,9	27,9	7,5	13,7	32,8	43,2
28 Maschinenbau	3,4	2,8	6,4	9,4	2,8	6,5	2,6	52,1	4,7	13,3	32,0	58,4
29 Herstellung von Kraftwagen und Kraftwagenteilen	5,4	6,1	2,6	8,8	7,0	2,7	3,8	17,5	8,8	10,8	38,1	15,0
30 Sonstiger Fahrzeugbau	9,9	9,1	10,3	17,6	9,1	10,4	9,3	18,8	13,7	19,4	17,0	53,4
31 Herstellung von Möbeln	2,8	2,1	2,9	8,8	2,3	2,9	2,4	24,6	3,3	11,9	14,1	40,5
32 Herstellung von sonstigen Waren	4,5	3,9	4,2	7,1	4,4	4,2	3,2	24,2	6,4	15,7	14,4	51,6
33 Reparatur und Installation von Maschinen und Ausrüstungen	7,4	7,8	16,8	10,7	5,8	17,3	3,9	60,9	7,4	24,3	21,2	24,4
D Energieversorgung	2,2	1,9	4,9	8,7	1,9	4,8	1,0	15,4	5,5	24,1	42,0	32,4
35 Energieversorgung	2,2	1,9	4,9	8,7	1,9	4,8	1,0	15,4	5,5	24,1	42,0	32,4
E Wasserversorgung, Abwasser- und Abfallentsorgung und Beseitigung von Umweltverschmutzungen	2,6	1,9	3,0	4,9	1,9	3,0	1,5	9,0	5,7	14,4	11,2	20,1
36 Wasserversorgung	0,5	1,1	0,6	0,8	0,5	0,6	0,9	2,1	7,1	8,5	8,4	39,9
37 Abwasserentsorgung	0,8	0,7	2,0	1,9	0,7	2,1	0,9	6,7	3,0	5,6	14,7	17,0
38 Sammlung, Behandlung und Beseitigung von Abfällen, Rückgewinnung	3,5	2,8	4,5	7,7	2,8	4,6	2,1	18,7	8,3	25,4	18,9	28,0
39 Beseitigung von Umweltverschmutzungen und sonstige Entsorgung	1,6	2,0	2,1	5,2	1,2	2,1	1,3	7,3	0,4	1,2	7,4	7,4
F Baugewerbe	2,4	1,6	1,6	7,4	2,3	1,5	1,4	8,5	3,9	16,0	17,4	33,9
41 Hochbau	2,3	2,5	1,8	13,1	3,6	1,8	1,4	7,1	7,9	15,8	11,7	15,6
42 Tiefbau	4,4	2,1	3,0	9,4	2,1	2,6	2,4	9,9	5,0	27,8	30,2	26,0
43 Vorbereitende Baustellenarbeiten, Bauinstallation und sonstiges Ausbaugewerbe	4,0	3,1	2,6	12,7	4,6	2,6	2,5	22,6	7,0	23,4	29,3	77,8
G-S Dienstleistungsbereich	1,2	1,2	1,3	3,8	1,3	1,4	0,9	6,7	1,6	4,8	7,0	7,7
G-N Marktbestimmte Dienstleistungen	1,5	1,5	1,6	4,6	1,6	1,6	1,1	9,5	1,7	5,6	8,0	8,5
G-I Handel, Verkehr und Lagerei	2,7	2,7	2,4	8,8	2,9	2,4	1,7	14,2	2,7	9,9	10,0	11,7
G Handel, Instandhaltung und Reparatur von Kraftfahrzeugen	3,9	4,0	3,3	11,6	4,1	3,3	2,5	19,4	3,2	12,9	13,1	14,6
45 Handel mit Kraftfahrzeugen, Instandhaltung und Reparatur von Kraftfahrzeugen	3,8	3,5	3,2	9,7	4,0	3,2	2,9	23,8	6,2	12,0	15,4	27,9
46 Großhandel (ohne Handel mit Kraftfahrzeugen)	5,4	5,5	4,4	13,9	5,5	4,4	3,2	21,9	4,5	23,5	24,4	30,9
47 Einzelhandel (ohne Handel mit Kraftfahrzeugen)	3,9	4,2	3,8	22,3	4,3	3,8	2,7	49,7	7,1	24,5	21,2	22,6
H Verkehr und Lagerei	3,3	3,1	4,3	8,7	3,6	4,3	2,5	23,4	5,8	11,4	20,4	16,5
49 Landverkehr und Transport in Rohrfernleitungen	4,6	4,2	6,1	15,5	5,2	6,1	3,4	35,7	9,0	15,2	32,4	30,6
50 Schifffahrt	1,1	0,3	1,6	2,8	1,4	1,6	1,5	39,7	0,8	6,4	35,2	10,4
51 Luftfahrt	0,2	0,3	0,1	0,7	0,0	0,1	0,1	0,1	0,4	2,5	0,0	2,5
52 Lagerei sowie Erbringung von sonstigen Dienstleistungen für den Verkehr	5,1	4,8	6,4	10,8	5,4	6,5	4,0	32,8	8,1	18,6	16,0	17,7

## Deutschland

## Unternehmen mit 250 bis 499 Arbeitnehmern

Wirtschaftszweig	Nettoarbeitskosten je geleistete Stunde	Kosten je Vollzeiteinheit										
		Bruttoarbeitskosten insg.	Lohnnebenkosten insg.	Sonderzahlungen	Vergütung für nicht gearbeite Tage	Sozialbeiträge der Arbeitgeber	Gesetzliche Arbeitgeberbeiträge	Betriebliche Altersversorgung	Lohnfortzahlung	Berufliche Aus- und Weiterbildung	Sonstige Aufwendungen	Lohnsubventionen
53 Post-, Kurier- und Expressdienste	9,8	9,7	18,0	33,1	9,9	17,8	6,4	70,4	11,4	39,6	49,0	52,2
I Gastgewerbe	2,7	2,4	3,6	13,4	3,0	3,8	2,2	31,7	7,2	11,8	18,0	27,0
55 Beherbergung	3,8	3,1	4,6	10,5	4,9	4,8	2,9	45,0	10,1	9,4	15,7	28,2
56 Gastronomie	3,6	3,8	5,5	20,6	3,8	5,7	3,2	42,5	10,3	21,2	25,7	47,2
J Information und Kommunikation	3,0	2,8	2,7	10,9	2,6	2,8	2,4	13,6	4,5	11,7	23,3	28,1
58 Verlagswesen	2,7	3,0	3,8	11,0	2,4	3,4	2,0	15,7	6,2	16,5	48,8	29,5
59 Herstellung, Verleih und Vertrieb von Filmen und Fernsehprogrammen, Kinos, Tonstudios und Verlegen von Musik	6,8	2,0	7,1	28,1	1,2	7,0	1,3	28,3	23,2	28,8	28,2	29,3
60 Rundfunkveranstalter	10,3	12,8	7,0	32,9	10,5	7,2	3,0	53,1	21,3	51,2	0,0	0,0
61 Telekommunikation	8,9	10,5	8,4	22,1	9,0	8,1	9,4	22,3	7,1	18,4	21,5	27,9
62 Erbringung von Dienstleistungen der Informationstechnologie	4,1	3,9	4,0	15,7	3,5	4,2	3,5	18,8	6,5	15,0	29,1	36,1
63 Informationsdienstleistungen	7,9	7,4	8,6	17,5	6,7	8,1	5,3	31,3	10,5	31,2	25,0	54,3
K Erbringung von Finanz- und Versicherungsdienstleistungen	3,1	2,7	4,1	6,0	3,1	4,3	1,5	15,3	4,1	12,8	21,9	48,1
64 Erbringung von Finanzdienstleistungen	3,3	2,8	4,7	3,9	3,6	4,8	1,7	17,4	4,8	13,2	26,2	48,1
65 Versicherungen, Rückversicherungen und Pensionskassen (ohne Sozialversicherung)	5,3	5,5	10,2	22,1	4,0	9,9	1,3	38,1	7,7	30,7	40,3	0,0
66 Mit Finanz- und Versicherungsdienstleistungen verbundene Tätigkeiten	8,7	8,3	12,8	13,3	8,2	11,0	5,4	35,3	6,4	56,2	29,4	0,0
L Grundstücks- und Wohnungswesen	8,0	5,8	5,9	17,1	4,9	6,0	3,8	19,3	8,9	15,6	29,2	41,1
68 Grundstücks- und Wohnungswesen	8,0	5,8	5,9	17,1	4,9	6,0	3,8	19,3	8,9	15,6	29,2	41,1
M-N Erbringung von freiberuflichen, wissenschaftlichen und technischen Dienstleistungen sowie Dienstleistungen von sonstigen wirtschaftlichen Dienstleistungen	2,4	2,4	2,5	8,9	2,3	2,5	1,7	21,7	2,9	10,2	15,9	12,8
M Erbringung von freiberuflichen, wissenschaftlichen und technischen Dienstleistungen	3,0	3,0	3,8	9,7	2,6	3,9	2,0	25,1	3,2	12,3	20,3	15,7
69 Rechts- und Steuerberatung, Wirtschaftsprüfung	4,5	4,1	5,4	12,7	6,0	5,5	4,4	32,5	6,9	21,7	44,8	15,0
70 Verwaltung und Führung von Unternehmen und Betrieben, Unternehmensberatung	5,5	5,7	5,2	16,8	4,7	5,1	3,7	35,2	6,4	24,3	49,4	28,3
71 Architektur- und Ingenieurbüros, technische, physikalische und chemische Untersuchung	6,0	5,7	11,0	15,3	4,8	11,4	3,6	46,1	6,0	15,0	30,5	49,9
72 Forschung und Entwicklung	5,7	6,2	5,7	21,9	6,1	6,1	3,7	27,6	6,3	23,5	39,4	29,2
73 Werbung und Marktforschung	6,1	5,9	4,7	18,4	6,7	4,8	4,1	28,0	7,5	21,1	46,9	55,3
74 Sonstige freiberufliche, wissenschaftliche und technische Tätigkeiten	8,8	8,0	10,2	24,9	8,5	11,1	4,6	10,6	3,5	21,9	25,0	21,4
75 Veterinärwesen	0,1	0,1	0,1	0,1	0,0	0,2	0,1	0,4	0,2	0,2	0,6	0,7
N Erbringung von sonstigen wirtschaftlichen Dienstleistungen	1,9	1,9	2,0	9,2	2,3	2,0	1,7	19,6	4,1	11,6	22,4	16,8
77 Vermietung von beweglichen Sachen	5,9	5,7	4,2	12,6	7,4	4,0	3,5	38,6	5,9	13,1	12,3	33,8
78 Vermittlung und Überlassung von Arbeitskräften	3,6	3,5	3,7	13,0	4,2	3,6	3,2	37,6	7,7	21,8	43,4	31,6
79 Reisebüros, Reiseveranstalter und Erbringung sonstiger Reservierungsdienstleistungen	3,7	2,9	3,3	8,2	4,2	3,9	2,4	40,5	7,5	38,1	22,5	13,1
80 Wach- und Sicherheitsdienste sowie Detekteien	3,0	3,0	2,7	18,8	3,7	2,7	2,6	57,3	8,1	18,5	13,7	31,8
81 Gebäudebetreuung; Garten- und Landschaftsbau	3,1	3,2	3,7	20,2	3,8	3,7	2,8	50,4	8,0	20,2	29,3	31,1
82 Erbringung von wirtschaftlichen Dienstleistungen für Unternehmen und Privatpersonen a.n.g.	4,4	4,7	4,8	19,1	5,3	4,7	3,8	27,5	6,6	25,4	34,6	25,1
O-S Nicht marktbestimmte Dienstleistungen	2,0	2,0	2,4	6,3	2,2	2,4	1,7	8,5	3,0	9,3	14,1	11,6
O-Q Öffentliche Verwaltung, Verteidigung, Sozialversicherung, Erziehung und Unterricht, Gesundheits- und Sozialwesen	2,1	2,1	2,3	5,4	2,5	2,3	2,0	7,4	3,1	10,9	16,2	12,3
O Öffentliche Verwaltung, Verteidigung, Sozialversicherung	0,0	0,0	0,0	0,0	0,0	0,0	0,0	0,0	0,0	0,0	0,0	0,0
84 Öffentliche Verwaltung, Verteidigung, Sozialversicherung	0,0	0,0	0,0	0,0	0,0	0,0	0,0	0,0	0,0	0,0	0,0	0,0
P Erziehung und Unterricht	2,4	2,3	2,4	7,3	2,7	2,5	1,6	11,3	5,2	11,1	0,0	31,8
85 Erziehung und Unterricht	2,4	2,3	2,4	7,3	2,7	2,5	1,6	11,3	5,2	11,1	0,0	31,8
Q Gesundheits- und Sozialwesen	2,4	2,4	2,6	6,3	2,9	2,7	2,3	8,2	3,4	12,5	17,0	13,0
86 Gesundheitswesen	3,7	3,6	4,2	9,5	4,8	4,5	3,2	17,8	7,0	15,1	28,4	30,4
87 Heime (ohne Erholungs- und Ferienheime)	3,3	3,2	3,7	8,1	3,8	3,5	2,6	10,3	5,1	26,0	21,0	17,3
88 Sozialwesen (ohne Heime)	5,0	5,3	5,4	13,8	6,0	5,5	5,0	13,1	5,7	10,6	22,1	19,7
R-S Sonstige Dienstleistungen	4,7	4,5	6,5	15,1	4,3	6,5	2,5	22,2	7,9	14,8	27,0	19,6
R Kunst, Unterhaltung und Erholung	5,5	5,8	3,3	26,4	3,8	3,3	3,7	5,2	5,2	19,6	32,3	15,4
90 Kreative, künstlerische und unterhaltende Tätigkeiten	2,7	2,6	2,2	8,1	3,7	2,2	2,2	4,6	6,6	10,6	22,0	10,0
91 Bibliotheken, Archive, Museen, botanische und zoologische Gärten	1,1	1,1	1,3	1,2	1,2	1,3	1,0	3,4	1,5	2,8	3,6	4,4
92 Spiel-, Wett- und Lotteriewesen	1,0	0,7	0,8	2,2	0,7	0,8	0,3	2,1	1,1	2,3	2,4	4,0
93 Erbringung von Dienstleistungen des Sports, der Unterhaltung und der Erholung	11,9	13,5	9,3	33,9	9,6	9,5	10,1	32,3	12,9	34,9	51,7	42,9
S Erbringung von sonstigen Dienstleistungen	7,1	6,5	9,2	10,4	6,5	9,1	3,5	26,8	11,0	19,6	36,6	26,5
94 Interessenvertretungen sowie kirchliche und sonstige religiöse Vereinigungen (ohne Sozialwesen und Sport)	7,3	6,4	9,3	10,8	6,3	9,2	3,1	24,6	12,4	20,3	37,6	31,5
95 Reparatur von Datenverarbeitungsgeräten und Gebrauchsgütern	6,6	5,4	4,0	10,6	6,5	3,9	5,1	11,3	0,7	17,1	16,9	7,2
96 Erbringung von sonstigen überwiegend persönlichen Dienstleistungen	5,5	5,4	5,4	13,6	7,1	5,5	4,7	99,0	8,1	14,4	31,9	37,6

Deutschland

Unternehmen mit 500 bis 999 Arbeitnehmern

Wirtschaftszweig	Nettoarbeitskosten je geleistete Stunde	Kosten je Vollzeiteinheit										
		Bruttoarbeitskosten insg.	Lohnnebenkosten insg.	Sonderzahlungen	Vergütung für nicht gearbeite Tage	Sozialbeiträge der Arbeitgeber	Gesetzliche Arbeitgeberbeiträge	Betriebliche Altersversorgung	Lohnfortzahlung	Berufliche Aus- und Weiterbildung	Sonstige Aufwendungen	Lohnsubventionen
B-S Produzierendes Gewerbe und Dienstleistungsbereich	1,1	1,1	1,0	4,5	1,0	1,1	0,8	5,9	1,5	3,8	6,7	12,4
B-N Produzierendes Gewerbe und marktbestimmte Dienstleistungen	1,3	1,4	1,3	5,0	1,2	1,3	0,9	7,7	1,6	4,1	7,1	7,7
B-F Produzierendes Gewerbe	1,0	1,0	1,8	2,9	1,1	1,9	0,7	13,5	2,2	5,1	7,1	13,5
B-E Produzierendes Gewerbe ohne Baugewerbe	1,1	1,0	1,9	2,9	1,1	1,9	0,7	13,9	2,3	5,3	7,4	13,7
B Bergbau und Gewinnung von Steinen und Erden	1,1	1,1	1,3	1,2	1,0	1,3	0,5	1,9	1,0	1,9	1,9	0,0
05 Kohlenbergbau	0,0	0,0	0,0	0,0	0,0	0,0	0,0	0,0	0,0	0,0	0,0	0,0
06 Gewinnung von Erdöl und Erdgas	0,0	0,0	0,1	0,0	0,0	0,1	0,0	0,1	0,0	0,0	0,2	0,0
07 Erzbergbau	0,0	0,0	0,0	0,0	0,0	0,0	0,0	0,0	0,0	0,0	0,0	0,0
08 Gewinnung von Steinen und Erden, sonstiger Bergbau	2,3	1,8	1,3	9,3	1,4	1,5	2,7	20,3	3,2	14,4	24,4	0,0
09 Erbringung von Dienstleistungen für den Bergbau und für die Gewinnung von Steinen und Erden	0,0	0,0	0,0	0,0	0,0	0,0	0,0	0,0	0,0	0,0	0,0	0,0
C Verarbeitendes Gewerbe	1,1	1,1	1,1	3,3	1,2	1,2	0,8	7,3	2,5	5,9	7,8	14,8
10 Herstellung von Nahrungs- und Futtermitteln	5,4	4,6	6,4	11,9	4,6	6,5	3,6	22,3	5,8	24,2	20,1	14,8
11 Getränkeherstellung	0,1	0,1	0,1	0,1	0,1	0,1	0,0	0,4	0,1	0,4	0,5	1,0
12 Tabakverarbeitung	0,0	0,0	0,0	0,0	0,0	0,0	0,0	0,0	0,0	0,0	0,0	0,0
13 Herstellung von Textilien	1,6	0,4	1,9	0,9	3,0	2,2	0,7	15,6	5,7	6,5	12,3	14,6
14 Herstellung von Bekleidung	1,2	1,2	1,0	1,0	1,1	1,0	0,9	0,4	0,7	0,8	2,6	0,0
15 Herstellung von Leder, Lederwaren und Schuhen	0,0	0,0	0,0	0,0	0,0	0,0	0,0	0,0	0,0	0,0	0,0	0,0
16 Herstellung von Holz-, Flecht-, Korb- und Korkwaren (ohne Möbel)	0,4	0,8	0,8	3,6	0,4	0,6	0,8	8,7	2,2	8,8	10,4	11,3
17 Herstellung von Papier, Pappe und Waren daraus	1,6	1,4	3,8	8,5	4,0	3,3	3,9	37,6	4,1	19,6	23,7	48,9
18 Herstellung von Druckerzeugnissen, Vervielfältigung von bespielten Ton-, Bild- und Datenträgern	3,5	5,0	9,6	11,3	1,3	9,6	3,6	6,4	6,4	5,9	6,8	4,7
19 Kokerei und Mineralölverarbeitung	0,1	0,1	0,2	0,1	0,1	0,2	0,1	0,9	0,1	0,4	0,9	1,9
20 Herstellung von chemischen Erzeugnissen	5,0	4,8	3,8	9,4	5,7	3,7	1,9	10,1	9,4	21,2	30,7	37,4
21 Herstellung von pharmazeutischen Erzeugnissen	2,6	2,3	3,4	5,1	1,7	3,3	1,8	8,7	2,9	18,0	20,5	51,2
22 Herstellung von Gummi- und Kunststoffwaren	4,7	4,6	4,6	8,3	6,4	4,5	4,1	26,4	6,3	15,6	21,2	49,0
23 Herstellung von Glas und Glaswaren, Keramik, Verarbeitung von Steinen und Erden	3,1	3,1	3,5	7,9	3,5	3,5	2,4	11,2	6,2	18,3	19,3	12,0
24 Metallherzeugung und -bearbeitung	2,3	2,7	4,4	9,4	2,9	4,1	2,9	34,9	7,9	24,6	23,2	7,4
25 Herstellung von Metallherzeugnissen	4,0	3,4	3,9	6,6	4,3	4,0	1,6	25,5	7,7	14,5	14,7	29,5
26 Herstellung von Datenverarbeitungsgeräten, elektronischen und optischen Erzeugnissen	3,4	3,0	3,5	4,0	4,4	3,4	2,5	22,2	8,2	17,7	21,6	35,0
27 Herstellung von elektrischen Ausrüstungen	3,5	1,6	1,9	10,7	1,5	1,7	1,8	12,5	2,7	14,2	36,6	46,9
28 Maschinenbau	1,9	2,2	2,7	9,9	2,3	2,8	2,5	25,0	7,4	18,7	24,6	49,9
29 Herstellung von Kraftwagen und Kraftwagenteilen	3,5	3,6	2,7	23,8	3,4	3,3	2,8	30,5	14,6	26,0	38,5	25,0
30 Sonstiger Fahrzeugbau	0,5	2,3	1,7	3,8	2,6	2,5	2,0	22,3	6,4	5,5	40,9	4,8
31 Herstellung von Möbeln	0,6	1,3	1,8	3,3	1,6	1,2	1,5	25,2	8,9	12,3	31,1	52,5
32 Herstellung von sonstigen Waren	3,5	3,0	4,5	5,3	2,9	4,5	3,5	33,8	3,3	19,9	27,4	7,1
33 Reparatur und Installation von Maschinen und Ausrüstungen	2,3	2,4	6,4	4,6	2,3	6,6	1,5	53,6	2,1	5,9	6,8	10,6
D Energieversorgung	7,2	7,4	18,8	5,1	3,5	19,5	1,8	44,2	4,6	10,3	18,9	36,4
35 Energieversorgung	7,2	7,4	18,8	5,1	3,5	19,5	1,8	44,2	4,6	10,3	18,9	36,4
E Wasserversorgung, Abwasser- und Abfallentsorgung und Beseitigung von Umweltverschmutzungen	1,7	1,3	1,6	1,4	1,8	1,6	0,6	6,0	2,8	3,7	13,4	25,4
36 Wasserversorgung	0,1	0,1	0,2	0,3	0,1	0,2	0,1	0,5	0,2	0,3	70,6	0,0
37 Abwasserentsorgung	0,0	0,1	0,1	0,3	0,1	0,1	0,0	0,5	0,1	0,6	0,7	1,5
38 Sammlung, Behandlung und Beseitigung von Abfällen, Rückgewinnung	2,7	2,1	2,5	2,5	2,8	2,6	0,9	15,1	4,3	6,4	17,4	38,7
39 Beseitigung von Umweltverschmutzungen und sonstige Entsorgung	1,2	1,2	2,0	9,3	1,7	0,1	0,0	1,8	0,2	15,9	16,3	16,3
F Baugewerbe	1,7	1,5	1,8	6,9	1,5	2,0	1,7	14,9	2,9	9,3	13,8	49,5
41 Hochbau	5,4	4,4	3,6	11,8	3,8	3,5	3,7	32,7	6,6	7,1	8,3	10,4
42 Tiefbau	0,8	1,0	1,0	4,0	0,9	0,9	0,8	4,7	1,5	6,7	23,9	0,0
43 Vorbereitende Baustellenarbeiten, Bauinstallation und sonstiges Ausbaugewerbe	1,8	1,5	3,3	14,0	2,5	4,0	2,9	23,6	5,0	20,7	36,9	52,0
G-S Dienstleistungsbereich	1,6	1,7	1,3	7,0	1,4	1,3	1,1	4,3	2,0	5,2	10,9	13,8
G-N Marktbestimmte Dienstleistungen	2,3	2,3	1,7	8,4	1,9	1,8	1,5	6,4	2,0	6,3	13,6	9,2
G-I Handel, Verkehr und Lagerei	3,3	3,3	2,5	9,8	2,9	2,6	2,4	13,5	3,5	11,7	21,6	16,0
G Handel, Instandhaltung und Reparatur von Kraftfahrzeugen	4,4	4,4	3,4	11,9	3,8	3,4	3,3	16,2	4,7	14,2	28,3	22,6
45 Handel mit Kraftfahrzeugen, Instandhaltung und Reparatur von Kraftfahrzeugen	11,3	10,7	4,9	37,0	4,0	5,3	2,1	59,4	9,5	15,0	22,6	26,5
46 Großhandel (ohne Handel mit Kraftfahrzeugen)	6,0	5,8	4,9	12,0	5,3	5,0	5,4	17,1	6,0	21,0	20,6	33,6
47 Einzelhandel (ohne Handel mit Kraftfahrzeugen)	5,5	4,8	5,6	7,1	6,0	4,8	3,9	14,2	9,3	16,5	44,5	33,8
H Verkehr und Lagerei	2,7	2,7	3,1	6,7	3,6	3,1	2,1	23,2	5,6	21,6	14,1	31,9
49 Landverkehr und Transport in Rohrfernleitungen	3,7	2,9	4,2	13,1	4,0	4,6	2,3	24,1	9,4	22,1	26,1	34,2
50 Schifffahrt	0,2	0,1	0,1	0,6	0,2	0,2	0,2	0,7	0,2	1,2	1,6	1,1
51 Luftfahrt	4,4	4,5	5,7	13,6	4,8	2,7	1,4	24,6	8,8	33,0	8,6	0,0
52 Lagerei sowie Erbringung von sonstigen Dienstleistungen für den Verkehr	3,7	4,0	4,8	8,9	5,6	4,8	3,4	43,6	8,1	31,2	17,9	28,0



Wirtschaftszweig	Nettoarbeitskosten je geleistete Stunde	Kosten je Vollzeiteinheit										
		Bruttoarbeitskosten insg.	Lohnnebenkosten insg.	Sonderzahlungen	Vergütung für nicht gearbeite Tage	Sozialbeiträge der Arbeitgeber	Gesetzliche Arbeitgeberbeiträge	Betriebliche Altersversorgung	Lohnfortzahlung	Berufliche Aus- und Weiterbildung	Sonstige Aufwendungen	Lohnsubventionen
53 Post-, Kurier- und Expressdienste	8,0	8,7	7,2	26,7	9,2	6,9	5,6	54,7	12,8	51,5	50,0	70,0
I Gastgewerbe	3,9	4,3	6,1	12,6	4,2	6,3	4,9	21,7	9,7	13,2	20,6	22,9
55 Beherbergung	4,5	4,6	6,4	12,8	3,9	6,6	4,9	24,3	7,3	11,4	13,1	26,7
56 Gastronomie	5,0	5,2	7,9	21,9	6,1	8,2	6,5	25,8	15,2	21,6	34,5	30,4
J Information und Kommunikation	6,0	6,1	5,6	33,0	2,0	5,9	6,2	8,9	5,3	17,4	27,1	23,0
58 Verlagswesen	6,9	6,9	6,3	15,4	7,2	6,5	5,2	14,2	7,9	16,6	17,0	17,3
59 Herstellung, Verleih und Vertrieb von Filmen und Fernsehprogrammen, Kinos, Tonstudios und Verlegen von Musik	0,2	0,2	0,5	0,1	0,2	0,5	0,3	2,1	0,2	2,1	2,8	1,7
60 Rundfunkveranstalter	0,1	0,1	0,4	0,4	0,2	0,4	0,1	1,2	0,3	0,3	0,0	0,0
61 Telekommunikation	9,9	11,5	5,8	16,3	9,7	6,6	3,7	23,9	0,8	22,5	7,9	7,9
62 Erbringung von Dienstleistungen der Informationstechnologie	9,2	9,2	8,5	44,1	2,3	9,2	9,6	17,9	7,8	18,1	36,0	55,4
63 Informationsdienstleistungen	2,4	2,8	2,4	4,3	2,9	2,4	2,9	5,9	4,3	7,2	6,8	7,7
K Erbringung von Finanz- und Versicherungsdienstleistungen	7,1	7,0	3,2	12,4	6,0	3,4	1,4	7,0	4,8	9,7	20,1	29,4
64 Erbringung von Finanzdienstleistungen	9,1	9,0	4,0	16,3	7,6	4,4	1,8	8,7	6,2	11,8	26,4	33,2
65 Versicherungen, Rückversicherungen und Pensionskassen (ohne Sozialversicherung)	2,2	2,1	2,3	4,2	1,8	2,1	1,2	6,0	1,8	14,8	35,7	6,2
66 Mit Finanz- und Versicherungsdienstleistungen verbundene Tätigkeiten	2,8	2,6	2,9	4,1	4,5	2,6	1,7	8,3	3,4	11,0	15,9	69,2
L Grundstücks- und Wohnungswesen	4,3	4,6	5,7	13,0	5,1	5,2	3,6	16,3	7,0	38,1	20,2	41,1
68 Grundstücks- und Wohnungswesen	4,3	4,6	5,7	13,0	5,1	5,2	3,6	16,3	7,0	38,1	20,2	41,1
M-N Erbringung von freiberuflichen, wissenschaftlichen und technischen Dienstleistungen sowie Dienstleistungen von sonstigen wirtschaftlichen Dienstleistungen	3,3	3,4	3,0	10,5	3,7	3,1	2,8	15,2	3,4	7,9	10,1	12,7
M Erbringung von freiberuflichen, wissenschaftlichen und technischen Dienstleistungen	5,1	4,6	4,1	14,4	3,0	4,1	1,6	21,3	2,2	13,6	19,2	33,9
69 Rechts- und Steuerberatung, Wirtschaftsprüfung	3,5	2,8	4,1	12,7	4,0	4,2	3,0	34,9	5,6	7,8	25,3	67,8
70 Verwaltung und Führung von Unternehmen und Betrieben, Unternehmensberatung	8,7	9,6	7,9	19,7	7,6	8,3	3,7	25,4	4,0	13,2	17,2	45,7
71 Architektur- und Ingenieurbüros, technische, physikalische und chemische Untersuchung	5,7	3,3	2,6	14,7	3,1	2,5	1,9	34,2	3,6	36,5	51,7	58,6
72 Forschung und Entwicklung	2,1	1,0	3,1	15,4	2,8	3,2	2,1	18,8	6,3	24,6	16,5	14,5
73 Werbung und Marktforschung	2,4	2,0	1,4	9,8	3,2	1,4	1,2	31,0	4,4	23,5	11,3	11,4
74 Sonstige freiberufliche, wissenschaftliche und technische Tätigkeiten	0,1	0,1	0,1	0,2	0,1	0,1	0,0	0,3	0,0	1,4	1,3	1,6
75 Veterinärwesen	0,0	0,0	0,0	0,0	0,0	0,0	0,0	0,0	0,0	0,0	0,0	0,0
N Erbringung von sonstigen wirtschaftlichen Dienstleistungen	4,3	4,1	4,0	14,0	4,7	4,1	4,0	14,4	5,1	10,2	11,6	10,6
77 Vermietung von beweglichen Sachen	7,7	4,9	4,1	10,0	5,4	4,0	3,8	13,2	6,0	15,5	16,0	17,2
78 Vermittlung und Überlassung von Arbeitskräften	12,6	12,1	11,7	42,1	14,3	12,0	12,0	18,8	13,8	23,5	20,3	21,3
79 Reisebüros, Reiseveranstalter und Erbringung sonstiger Reservierungsdienstleistungen	0,2	0,7	0,7	4,2	0,3	0,8	0,1	13,9	0,4	10,5	0,0	12,3
80 Wach- und Sicherheitsdienste sowie Detekteien	1,9	1,6	1,8	17,4	1,9	2,0	1,6	11,7	5,4	10,4	13,7	10,2
81 Gebäudebetreuung; Garten- und Landschaftsbau	2,8	3,0	2,7	17,0	3,8	2,7	2,4	30,1	8,8	22,2	30,9	22,0
82 Erbringung von wirtschaftlichen Dienstleistungen für Unternehmen und Privatpersonen a.n.g.	5,1	5,2	5,4	9,3	5,2	5,4	4,4	19,7	5,8	15,9	27,9	33,4
O-S Nicht marktbestimmte Dienstleistungen	1,4	1,4	1,6	3,4	1,7	1,6	1,4	4,9	3,7	9,1	17,5	17,7
O-Q Öffentliche Verwaltung, Verteidigung, Sozialversicherung, Erziehung und Unterricht, Gesundheits- und Sozialwesen	1,5	1,6	1,8	3,7	1,9	1,7	1,6	5,5	4,1	9,9	21,3	19,0
O Öffentliche Verwaltung, Verteidigung, Sozialversicherung	0,0	0,0	0,0	0,0	0,0	0,0	0,0	0,0	0,0	0,0	0,0	0,0
84 Öffentliche Verwaltung, Verteidigung, Sozialversicherung	0,0	0,0	0,0	0,0	0,0	0,0	0,0	0,0	0,0	0,0	0,0	0,0
P Erziehung und Unterricht	2,6	3,1	3,4	11,1	2,8	3,4	2,5	12,9	5,0	24,1	0,0	31,2
85 Erziehung und Unterricht	2,6	3,1	3,4	11,1	2,8	3,4	2,5	12,9	5,0	24,1	0,0	31,2
Q Gesundheits- und Sozialwesen	1,6	1,6	1,8	3,8	1,9	1,8	1,7	5,7	4,3	10,1	22,1	20,1
86 Gesundheitswesen	1,2	1,7	2,2	4,4	2,0	2,1	2,2	7,3	4,6	13,2	26,1	44,0
87 Heime (ohne Erholungs- und Ferienheime)	3,2	2,8	3,4	7,4	3,3	3,4	2,8	10,3	5,3	10,8	21,8	15,0
88 Sozialwesen (ohne Heime)	4,3	5,0	4,1	10,4	5,6	4,2	4,7	10,5	9,3	13,1	23,7	25,7
R-S Sonstige Dienstleistungen	3,5	3,6	2,7	8,2	4,1	2,6	1,9	6,4	5,1	12,5	23,7	7,9
R Kunst, Unterhaltung und Erholung	9,0	9,6	5,4	21,4	10,5	4,8	3,4	6,6	12,2	15,3	45,0	9,5
90 Kreative, künstlerische und unterhaltende Tätigkeiten	0,8	0,6	0,7	0,3	0,6	0,7	0,8	0,6	0,5	2,0	4,3	1,8
91 Bibliotheken, Archive, Museen, botanische und zoologische Gärten	0,0	0,0	0,1	0,0	0,1	0,1	0,0	0,2	0,1	2,0	2,0	0,9
92 Spiel-, Wett- und Lotteriewesen	8,6	8,3	8,6	15,0	11,4	9,3	7,6	25,5	4,0	12,9	12,9	0,0
93 Erbringung von Dienstleistungen des Sports, der Unterhaltung und der Erholung	26,2	28,6	20,3	44,9	34,2	18,3	13,3	29,3	38,0	41,4	61,8	49,7
S Erbringung von sonstigen Dienstleistungen	2,7	2,6	3,1	4,1	3,3	3,0	2,3	8,2	4,4	14,2	19,4	10,5
94 Interessenvertretungen sowie kirchliche und sonstige religiöse Vereinigungen (ohne Sozialwesen und Sport)	3,0	2,8	3,4	3,6	3,5	3,3	2,6	6,1	5,4	15,8	25,3	11,4
95 Reparatur von Datenverarbeitungsgeräten und Gebrauchsgütern	0,3	0,3	0,3	0,3	0,4	0,3	0,3	0,8	0,0	0,9	0,9	1,0
96 Erbringung von sonstigen überwiegend persönlichen Dienstleistungen	7,6	7,8	5,4	16,2	9,6	4,9	5,2	45,4	7,6	42,3	23,4	49,6

Deutschland

Unternehmen mit 1000 Arbeitnehmern und mehr

Wirtschaftszweig	Nettoarbeitskosten je geleistete Stunde	Kosten je Vollzeiteinheit										
		Bruttoarbeitskosten insg.	Lohnnebenkosten insg.	Sonderzahlungen	Vergütung für nicht gearbeite Tage	Sozialbeiträge der Arbeitgeber	Gesetzliche Arbeitgeberbeiträge	Betriebliche Altersversorgung	Lohnfortzahlung	Berufliche Aus- und Weiterbildung	Sonstige Aufwendungen	Lohnsubventionen
B-S Produzierendes Gewerbe und Dienstleistungsbereich	0,2	0,2	0,2	0,7	0,2	0,2	0,1	0,8	0,2	0,6	1,0	1,6
B-N Produzierendes Gewerbe und marktbestimmte Dienstleistungen	0,4	0,4	0,4	1,0	0,3	0,4	0,2	1,3	0,3	1,0	1,6	1,0
B-F Produzierendes Gewerbe	0,3	0,3	0,3	1,0	0,1	0,3	0,1	1,4	0,2	0,7	0,5	1,0
B-E Produzierendes Gewerbe ohne Baugewerbe	0,3	0,3	0,3	1,0	0,1	0,3	0,1	1,4	0,2	0,7	0,5	1,0
B Bergbau und Gewinnung von Steinen und Erden	0,1	0,1	0,2	0,1	0,1	0,2	0,2	0,7	0,1	0,7	0,6	0,9
05 Kohlenbergbau	0,1	0,1	0,2	0,1	0,1	0,2	0,1	0,7	0,1	0,9	0,9	0,9
06 Gewinnung von Erdöl und Erdgas	0,1	0,1	0,1	0,1	0,1	0,1	0,1	0,2	0,3	0,0	0,0	0,0
07 Erzbergbau	0,0	0,0	0,0	0,0	0,0	0,0	0,0	0,0	0,0	0,0	0,0	0,0
08 Gewinnung von Steinen und Erden, sonstiger Bergbau	0,1	0,0	0,0	0,3	0,1	0,0	0,0	0,7	0,2	0,4	0,7	1,6
09 Erbringung von Dienstleistungen für den Bergbau und für die Gewinnung von Steinen und Erden	0,2	0,2	0,4	0,3	0,2	0,4	0,2	1,3	0,2	0,0	0,0	2,1
C Verarbeitendes Gewerbe	0,3	0,3	0,4	1,0	0,1	0,4	0,1	1,6	0,2	0,8	0,5	1,1
10 Herstellung von Nahrungs- und Futtermitteln	1,7	1,1	1,3	2,4	1,1	1,3	0,8	3,4	0,9	0,3	3,4	5,7
11 Getränkeherstellung	0,0	0,1	0,1	0,2	0,2	0,1	0,1	0,3	0,1	0,2	0,8	1,8
12 Tabakverarbeitung	0,1	0,1	0,4	0,1	0,1	0,4	0,1	1,7	0,1	0,4	1,1	0,0
13 Herstellung von Textilien	0,2	0,2	0,2	0,5	0,1	0,2	0,1	0,7	0,1	0,4	0,6	1,8
14 Herstellung von Bekleidung	0,1	0,1	0,1	0,2	0,1	0,1	0,1	0,2	0,1	0,3	0,4	1,1
15 Herstellung von Leder, Lederwaren und Schuhen	0,0	0,0	0,0	0,0	0,0	0,0	0,0	0,0	0,0	0,0	0,0	0,0
16 Herstellung von Holz-, Flecht-, Korb- und Korkwaren (ohne Möbel)	0,1	0,1	0,1	0,2	0,1	0,1	0,0	0,4	0,0	0,1	1,0	1,0
17 Herstellung von Papier, Pappe und Waren daraus	0,5	0,6	0,8	0,3	0,7	0,9	0,4	2,8	0,4	0,4	1,9	3,6
18 Herstellung von Druckerzeugnissen, Vervielfältigung von bespielten Ton-, Bild- und Datenträgern	0,2	0,2	0,3	0,4	0,1	0,3	0,1	0,7	0,2	0,8	0,4	1,3
19 Kokerei und Mineralölverarbeitung	0,1	0,1	0,2	0,2	0,0	0,2	0,1	0,3	0,2	0,3	1,3	1,4
20 Herstellung von chemischen Erzeugnissen	2,2	2,4	2,3	6,5	0,1	2,2	0,9	7,5	2,2	4,0	0,9	4,9
21 Herstellung von pharmazeutischen Erzeugnissen	0,1	0,1	0,1	0,2	0,0	0,1	0,0	0,2	0,1	0,4	0,3	0,8
22 Herstellung von Gummi- und Kunststoffwaren	0,1	0,1	0,1	0,1	0,1	0,1	0,0	0,3	0,1	0,4	0,4	0,7
23 Herstellung von Glas und Glaswaren, Keramik, Verarbeitung von Steinen und Erden	0,3	0,3	0,2	0,6	0,4	0,1	0,2	0,8	0,2	2,7	2,7	2,9
24 Metallherzeugung und -bearbeitung	0,0	0,0	0,0	0,1	0,0	0,1	0,1	0,2	0,2	0,5	0,8	0,7
25 Herstellung von Metallherzeugnissen	0,0	0,0	0,0	0,2	0,1	0,0	0,0	0,3	0,1	0,1	0,4	0,6
26 Herstellung von Datenverarbeitungsgeräten, elektronischen und optischen Erzeugnissen	0,1	0,1	0,1	0,1	0,1	0,1	0,1	0,2	0,0	0,2	0,2	0,4
27 Herstellung von elektrischen Ausrüstungen	0,1	0,1	0,3	0,5	0,2	0,3	0,0	1,9	0,4	0,6	1,9	11,5
28 Maschinenbau	0,6	0,5	0,6	1,3	0,4	0,6	0,3	1,8	0,1	1,7	1,3	1,8
29 Herstellung von Kraftwagen und Kraftwagenteilen	0,1	0,1	0,1	0,2	0,1	0,1	0,1	0,1	0,1	0,4	0,4	1,0
30 Sonstiger Fahrzeugbau	0,1	0,0	0,1	0,1	0,1	0,1	0,0	0,7	0,0	0,3	0,6	0,9
31 Herstellung von Möbeln	0,2	0,1	0,1	0,7	0,1	0,2	0,1	1,1	0,6	0,7	4,2	1,5
32 Herstellung von sonstigen Waren	0,1	0,1	0,1	0,1	0,1	0,1	0,1	0,4	0,1	0,3	0,3	0,6
33 Reparatur und Installation von Maschinen und Ausrüstungen	0,4	0,2	0,2	0,3	0,2	0,3	0,2	0,6	0,5	0,3	1,8	0,7
D Energieversorgung	0,1	0,1	0,2	0,1	0,2	0,3	0,1	0,4	0,5	0,8	1,6	1,7
35 Energieversorgung	0,1	0,1	0,2	0,1	0,2	0,3	0,1	0,4	0,5	0,8	1,6	1,7
E Wasserversorgung, Abwasser- und Abfallentsorgung und Beseitigung von Umweltverschmutzungen	1,5	0,2	1,6	3,9	0,3	1,4	0,5	7,3	1,9	6,7	7,4	7,5
36 Wasserversorgung	0,1	0,0	0,0	0,4	0,1	0,1	0,1	0,4	0,3	0,2	0,6	1,5
37 Abwasserentsorgung	0,2	0,2	0,2	0,7	0,1	0,2	0,2	0,7	0,2	0,8	0,9	0,0
38 Sammlung, Behandlung und Beseitigung von Abfällen, Rückgewinnung	0,1	0,1	0,1	0,1	0,1	0,1	0,1	0,2	0,2	0,5	0,6	1,8
39 Beseitigung von Umweltverschmutzungen und sonstige Entsorgung	2,4	2,0	4,4	2,0	1,8	4,4	1,5	87,6	1,3	8,8	0,0	0,0
F Baugewerbe	0,1	0,1	0,1	0,2	0,1	0,1	0,1	0,3	0,1	0,2	0,5	1,9
41 Hochbau	0,1	0,1	0,1	0,2	0,1	0,1	0,1	0,2	0,2	0,4	1,4	0,9
42 Tiefbau	0,0	0,0	0,1	0,1	0,1	0,1	0,0	0,6	0,1	0,2	1,0	1,0
43 Vorbereitende Baustellenarbeiten, Bauinstallation und sonstiges Ausbaugewerbe	0,1	0,1	0,1	0,2	0,1	0,1	0,1	0,5	0,1	0,3	0,4	1,8
G-S Dienstleistungsbereich	0,2	0,2	0,3	0,9	0,2	0,3	0,2	0,7	0,3	0,6	1,3	1,6
G-N Marktbestimmte Dienstleistungen	0,5	0,4	0,4	1,4	0,4	0,4	0,2	1,6	0,4	1,3	2,9	1,7
G-I Handel, Verkehr und Lagerei	0,7	0,7	0,5	3,2	0,5	0,5	0,5	3,0	0,6	2,3	4,7	3,1
G Handel, Instandhaltung und Reparatur von Kraftfahrzeugen	1,0	1,0	0,7	5,3	0,6	0,7	0,5	4,2	1,5	3,4	8,7	5,5
45 Handel mit Kraftfahrzeugen, Instandhaltung und Reparatur von Kraftfahrzeugen	0,5	0,3	0,7	1,3	0,2	0,7	0,2	2,9	0,4	2,3	2,5	2,4
46 Großhandel (ohne Handel mit Kraftfahrzeugen)	2,4	2,5	1,1	11,8	0,8	1,1	0,4	3,5	1,0	4,1	7,3	4,6
47 Einzelhandel (ohne Handel mit Kraftfahrzeugen)	1,3	1,4	1,7	1,8	1,5	1,7	1,3	1,4	2,9	3,4	11,9	7,3
H Verkehr und Lagerei	0,6	0,5	0,6	0,8	0,6	0,6	0,4	1,7	0,7	1,2	2,4	1,7
49 Landverkehr und Transport in Rohrfernleitungen	0,2	0,1	0,2	0,3	0,1	0,2	0,1	0,4	0,3	0,5	0,5	0,5
50 Schifffahrt	0,1	0,1	0,1	0,1	0,1	0,1	0,1	0,2	0,4	0,1	0,0	0,0
51 Luftfahrt	0,2	0,2	0,3	0,3	0,1	0,4	0,1	0,8	0,2	2,4	2,0	0,0
52 Lagerei sowie Erbringung von sonstigen Dienstleistungen für den Verkehr	1,3	1,3	1,0	1,7	1,6	1,0	1,0	4,6	1,3	2,8	5,4	4,0

Deutschland

Unternehmen mit 1000 Arbeitnehmern und mehr

Wirtschaftszweig	Nettoarbeitskosten je geleistete Stunde	Kosten je Vollzeiteinheit										
		Bruttoarbeitskosten insg.	Lohnnebenkosten insg.	Sonderzahlungen	Vergütung für nicht gearbeitete Tage	Sozialbeiträge der Arbeitgeber	Gesetzliche Arbeitgeberbeiträge	Betriebliche Altersversorgung	Lohnfortzahlung	Berufliche Aus- und Weiterbildung	Sonstige Aufwendungen	Lohnsubventionen
53 Post-, Kurier- und Expressdienste	0,7	0,7	0,9	1,4	0,7	0,9	0,6	2,0	0,8	1,9	2,2	27,7
I Gastgewerbe	2,3	2,5	2,4	5,4	2,1	2,4	1,9	7,0	3,9	6,0	5,5	15,6
55 Beherbergung	0,2	0,1	0,2	0,4	0,2	0,3	0,2	1,5	0,5	0,3	0,8	1,0
56 Gastronomie	2,9	3,2	2,9	7,3	2,4	2,8	2,3	11,9	4,7	9,7	7,8	20,4
J Information und Kommunikation	0,3	0,3	0,5	0,7	0,3	0,6	0,3	1,4	0,8	1,6	2,3	1,3
58 Verlagswesen	4,4	4,8	4,7	6,1	5,4	4,6	3,8	6,5	5,3	6,3	6,5	6,6
59 Herstellung, Verleih und Vertrieb von Filmen und Fernsehprogrammen, Kinos, Tonstudios und Verlegen von Musik	0,6	0,6	1,1	1,3	0,6	1,0	0,2	2,1	1,3	2,0	4,2	2,8
60 Rundfunkveranstalter	0,1	0,1	0,2	0,3	0,2	0,2	0,0	0,3	0,2	0,4	0,4	1,2
61 Telekommunikation	0,2	0,2	0,2	0,5	0,2	0,2	0,2	0,3	0,1	0,3	0,5	0,5
62 Erbringung von Dienstleistungen der Informationstechnologie	0,5	0,4	0,8	1,2	0,4	0,8	0,3	2,3	1,1	2,6	4,0	3,5
63 Informationsdienstleistungen	0,3	0,2	0,9	0,6	0,2	1,1	0,2	4,7	0,3	1,4	1,9	2,0
K Erbringung von Finanz- und Versicherungsdienstleistungen	0,3	0,3	0,3	0,7	0,3	0,3	0,3	0,6	0,3	0,9	3,1	1,4
64 Erbringung von Finanzdienstleistungen	0,2	0,3	0,1	1,0	0,3	0,1	0,2	0,4	0,1	0,9	4,1	1,1
65 Versicherungen, Rückversicherungen und Pensionskassen (ohne Sozialversicherung)	0,4	0,7	0,7	1,1	0,5	0,6	0,8	1,3	0,6	3,0	4,4	4,4
66 Mit Finanz- und Versicherungsdienstleistungen verbundene Tätigkeiten	0,3	0,2	0,0	0,4	0,2	0,0	0,2	0,4	0,0	0,6	0,8	1,1
L Grundstücks- und Wohnungswesen	4,8	5,1	0,8	20,1	2,9	0,6	1,8	0,4	3,9	7,5	9,6	6,5
68 Grundstücks- und Wohnungswesen	4,8	5,1	0,8	20,1	2,9	0,6	1,8	0,4	3,9	7,5	9,6	6,5
M-N Erbringung von freiberuflichen, wissenschaftlichen und technischen Dienstleistungen sowie Dienstleistungen von sonstigen wirtschaftlichen Dienstleistungen	0,5	0,5	0,5	1,0	0,6	0,5	0,4	1,7	0,5	1,5	1,4	1,6
M Erbringung von freiberuflichen, wissenschaftlichen und technischen Dienstleistungen	0,6	0,6	0,9	1,4	0,5	0,8	0,3	2,7	0,9	2,7	2,8	2,9
69 Rechts- und Steuerberatung, Wirtschaftsprüfung	0,1	0,1	0,2	0,1	0,1	0,2	0,2	0,4	0,2	0,5	0,7	1,3
70 Verwaltung und Führung von Unternehmen und Betrieben, Unternehmensberatung	1,1	1,0	1,2	2,2	0,8	1,1	0,4	3,5	1,4	3,7	3,8	3,7
71 Architektur- und Ingenieurbüros, technische, physikalische und chemische Untersuchung	1,2	1,2	1,6	2,6	1,0	1,4	0,9	5,7	1,7	5,5	6,1	8,9
72 Forschung und Entwicklung	0,1	0,1	0,2	1,6	0,2	0,2	0,3	1,7	0,4	1,4	0,7	0,9
73 Werbung und Marktforschung	2,9	2,9	2,5	4,9	3,6	2,4	1,6	4,9	3,5	5,0	4,6	7,8
74 Sonstige freiberufliche, wissenschaftliche und technische Tätigkeiten	0,3	0,3	0,3	0,5	0,3	0,4	0,3	0,8	0,3	0,3	0,3	0,8
75 Veterinärwesen	0,0	0,0	0,0	0,0	0,0	0,0	0,0	0,0	0,0	0,0	0,0	0,0
N Erbringung von sonstigen wirtschaftlichen Dienstleistungen	0,5	0,5	0,5	3,1	0,6	0,5	0,5	1,8	0,9	1,2	2,1	2,0
77 Vermietung von beweglichen Sachen	0,1	0,1	0,2	0,4	0,2	0,2	0,1	1,8	0,3	0,7	0,6	1,5
78 Vermittlung und Überlassung von Arbeitskräften	0,2	0,2	0,2	2,0	0,2	0,2	0,3	1,8	0,3	0,8	4,9	2,2
79 Reisebüros, Reiseveranstalter und Erbringung sonstiger Reservierungsdienstleistungen	0,6	0,6	1,0	1,8	1,1	0,9	0,4	2,3	1,4	2,6	2,6	3,2
80 Gebäudebetreuung; Garten- und Landschaftsbau	0,2	0,1	0,2	0,7	0,3	0,2	0,1	2,0	0,5	1,6	2,2	2,5
81 Gebäudebetreuung; Garten- und Landschaftsbau	2,2	2,2	1,9	16,7	2,3	2,1	2,0	4,4	3,9	3,4	4,2	8,0
82 Erbringung von wirtschaftlichen Dienstleistungen für Unternehmen und Privatpersonen a.n.g.	0,9	0,9	0,6	1,3	1,1	0,7	0,8	1,2	1,1	1,1	1,1	1,6
O-S Nicht marktbestimmte Dienstleistungen	0,2	0,2	0,3	0,3	0,2	0,3	0,3	0,3	0,4	0,7	0,9	8,3
O-Q Öffentliche Verwaltung, Verteidigung, Sozialversicherung, Erziehung und Unterricht, Gesundheits- und Sozialwesen	0,2	0,2	0,3	0,3	0,2	0,3	0,3	0,3	0,4	0,7	0,9	8,6
O Öffentliche Verwaltung, Verteidigung, Sozialversicherung	0,0	0,0	0,0	0,0	0,0	0,0	0,0	0,0	0,0	0,0	0,0	0,0
84 Öffentliche Verwaltung, Verteidigung, Sozialversicherung	0,0	0,0	0,0	0,0	0,0	0,0	0,0	0,0	0,0	0,0	0,0	0,0
P Erziehung und Unterricht	0,4	0,4	0,6	0,2	0,4	0,6	0,4	0,3	0,8	1,0	0,0	32,6
85 Erziehung und Unterricht	0,4	0,4	0,6	0,2	0,4	0,6	0,4	0,3	0,8	1,0	0,0	32,6
Q Gesundheits- und Sozialwesen	0,6	0,6	0,6	1,2	0,8	0,6	0,4	1,2	1,0	2,5	3,5	3,7
86 Gesundheitswesen	0,6	0,5	0,7	1,4	0,5	0,7	0,5	1,3	1,1	2,0	2,9	2,8
87 Heime (ohne Erholungs- und Ferienheime)	1,3	1,2	1,1	1,9	1,7	1,1	1,0	3,0	3,0	6,1	10,8	9,2
88 Sozialwesen (ohne Heime)	1,0	1,1	1,3	1,8	1,5	1,3	1,1	2,4	2,8	8,0	9,7	8,3
R-S Sonstige Dienstleistungen	0,8	0,7	0,8	2,0	1,2	0,9	1,1	1,6	1,5	3,1	2,2	4,3
R Kunst, Unterhaltung und Erholung	0,7	0,7	0,4	1,9	0,5	0,4	0,2	0,5	0,7	0,7	1,3	0,7
90 Kreative, künstlerische und unterhaltende Tätigkeiten	0,1	0,1	0,1	0,2	0,1	0,1	0,1	0,2	0,1	0,9	1,3	1,4
91 Bibliotheken, Archive, Museen, botanische und zoologische Gärten	0,0	0,0	0,1	0,1	0,1	0,1	0,2	1,0	0,4	0,2	1,4	1,3
92 Spiel-, Wett- und Lotteriewesen	0,2	0,1	0,2	0,8	0,2	0,1	0,1	0,9	0,2	1,0	1,3	0,9
93 Erbringung von Dienstleistungen des Sports, der Unterhaltung und der Erholung	1,6	1,6	1,1	2,7	1,5	1,1	0,6	1,3	2,1	1,8	4,6	1,1
S Erbringung von sonstigen Dienstleistungen	0,9	0,8	0,9	2,5	1,4	0,9	1,2	1,3	1,9	4,1	2,3	5,7
94 Interessenvertretungen sowie kirchliche und sonstige religiöse Vereinigungen (ohne Sozialwesen und Sport)	0,7	0,6	0,4	3,4	0,4	0,3	0,5	1,1	2,3	3,9	1,3	7,6
95 Reparatur von Datenverarbeitungsgeräten und Gebrauchsgütern	0,0	0,1	0,1	0,1	0,0	0,0	0,1	0,0	0,1	0,6	0,5	0,6
96 Erbringung von sonstigen überwiegend persönlichen Dienstleistungen	3,8	3,7	2,9	12,5	4,7	2,7	2,4	5,3	4,3	13,1	12,1	3,1

**VERORDNUNG (EG) Nr. 1737/2005 DER KOMMISSION****vom 21. Oktober 2005****zur Änderung der Verordnung (EG) Nr. 1726/1999 in Bezug auf Definition und Übermittlung von Informationen über Arbeitskosten****(Text von Bedeutung für den EWR)**

DIE KOMMISSION DER EUROPÄISCHEN GEMEINSCHAFTEN —

gestützt auf den Vertrag zur Gründung der Europäischen Gemeinschaft,

gestützt auf die Verordnung (EG) Nr. 530/1999 des Rates vom 9. März 1999 zur Statistik über die Struktur der Verdienste und der Arbeitskosten<sup>(1)</sup>, insbesondere auf Artikel 11 Ziffern ii und iii,

in Erwägung nachstehender Gründe:

- (1) Nach Artikel 11 der Verordnung (EG) Nr. 530/1999 zur Statistik über die Struktur der Verdienste und der Arbeitskosten sind Durchführungsmaßnahmen für die Definition und Untergliederung der zu liefernden Informationen sowie für das geeignete Format für die Übermittlung der Ergebnisse erforderlich. Die Verordnung (EG) Nr. 1726/1999 der Kommission vom 27. Juli 1999 legt diese Maßnahmen fest<sup>(2)</sup>.
- (2) Die Arbeitskostenerhebung für das Berichtsjahr 2000 war die erste Erhebung, die sich auf die Verordnung (EG) Nr. 1726/1999 stützte. Die Erfahrungen mit dieser Erhebung haben die Notwendigkeit gezeigt, die Bestimmungen der Verordnung (EG) Nr. 1726/1999 zu verbessern, sie an die Bestimmungen der Verordnung (EG) Nr. 1916/2000

vom 8. September 2000 zur Durchführung der Verordnung (EG) Nr. 530/1999 des Rates vom 9. März 1999 zur Statistik über die Struktur der Verdienste und der Arbeitskosten<sup>(3)</sup> anzupassen und in jedem zweiten Jahr die Verzahnung der Daten aus den verschiedenen Erhebungen über Verdienste und Arbeitskosten zu verbessern.

- (3) Die Verordnung (EG) Nr. 1726/1999 ist daher im Sinne dieser Erfordernisse zu ändern.
- (4) Die in dieser Verordnung vorgesehenen Maßnahmen entsprechen der Stellungnahme des Ausschusses für das Statistische Programm —

HAT FOLGENDE VERORDNUNG ERLASSEN:

*Artikel 1*

Die Anhänge der Verordnung (EG) Nr. 1726/1999 werden durch die Anhänge der vorliegenden Verordnung ersetzt.

*Artikel 2*

Diese Verordnung tritt am 20. Tag nach ihrer Veröffentlichung im *Amtsblatt der Europäischen Union* in Kraft.

Diese Verordnung ist in allen ihren Teilen verbindlich und gilt unmittelbar in jedem Mitgliedstaat.

Brüssel, den 21. Oktober 2005

*Für die Kommission*  
Joaquín ALMUNIA  
*Mitglied der Kommission*

<sup>(1)</sup> ABL L 63 vom 12.3.1999, S. 6. Verordnung geändert durch die Verordnung (EG) Nr. 1882/2003 des Europäischen Parlaments und des Rates (ABL L 284 vom 31.10.2003, S. 1).

<sup>(2)</sup> ABL L 203 vom 3.8.1999, S. 28.

<sup>(3)</sup> ABL L 229 vom 9.9.2000, S. 3.

## ANHANG I

## LISTE DER VARIABLEN

## Statistik über die Struktur der Arbeitskosten

Tabelle A— Nationale Daten

Tabelle B— Nationale Daten nach Unternehmensgrößenklassen

Tabelle C— Regionale Daten

Für die unten aufgeführten Variablen sind entweder nur Tabelle A oder alle drei Tabellen vorzulegen. Die obligatorische Lieferung ist mit „o“, die fakultative mit „f“ angegeben. Die Übermittlungscodes für die verschiedenen Kategorien der qualitativen Variablen und für die Größenklassen der quantitativen Variablen werden von Eurostat in einem Durchführungspapier festgelegt.

Variable	nur A	A-C (1)
<b>A. Zahl der Arbeitnehmer</b>		
A.1 Zahl der Arbeitnehmer insgesamt		o
A.11 Vollzeitbeschäftigte Arbeitnehmer (ohne Auszubildende)		o
A.12 Teilzeitbeschäftigte Arbeitnehmer (ohne Auszubildende)		o
A.121 Teilzeitbeschäftigte Arbeitnehmer, umgerechnet in Vollzeitäquivalente (ohne Auszubildende)		o
A.13 Auszubildende		o
A.131 Auszubildende, umgerechnet in Vollzeitäquivalente		o
<b>B. Tatsächlich geleistete Arbeitsstunden</b>		
B.1 Zahl der tatsächlich geleisteten Arbeitsstunden insgesamt		o
B.11 Zahl der von vollzeitbeschäftigten Arbeitnehmern (ohne Auszubildende) tatsächlich geleisteten Arbeitsstunden		o
B.12 Zahl der von teilzeitbeschäftigten Arbeitnehmern (ohne Auszubildende) tatsächlich geleisteten Arbeitsstunden		o
B.13 Zahl der von Auszubildenden tatsächlich geleisteten Arbeitsstunden		o
<b>C. Bezahlte Arbeitsstunden</b>		
C.1 Zahl der bezahlten Arbeitsstunden insgesamt	o	
C.11 Zahl der vollzeitbeschäftigten Arbeitnehmern (ohne Auszubildende) bezahlten Arbeitsstunden	o	
C.12 Zahl der teilzeitbeschäftigten Arbeitnehmern (ohne Auszubildende) bezahlten Arbeitsstunden	o	
C.13 Zahl der Auszubildenden bezahlten Arbeitsstunden	o	
<b>D. Arbeitskosten (zu Einzelheiten vgl. Abb. 1 unten)</b>		
D.1 Arbeitnehmerentgelt		o
D.11 Löhne und Gehälter (zu Einzelheiten vgl. Abb. 2 unten)		o
D.111 Löhne und Gehälter (ohne Auszubildende)		o
D.1111 Direktvergütung, Prämien und Zulagen		o
D.11111 Mit jedem Arbeitsentgelt gezahlte Direktvergütung, Prämien und Zulagen	o	
D.11112 Nicht mit jedem Arbeitsentgelt gezahlte Direktvergütung, Prämien und Zulagen (2)	o	
D.1112 Vermögenswirksame Leistungen		o

Variable	nur A	A-C <sup>(1)</sup>
D.1113 Vergütung für nicht gearbeitete Tage		o
D.1114 Löhne und Gehälter in Form von Sachleistungen		o
D.11141 Unternehmenserzeugnisse ( <i>fakultativ</i> )	f	
D.11142 Mitarbeiterwohnungen <sup>(2)</sup> ( <i>fakultativ</i> )	f	
D.11143 Firmenwagen ( <i>fakultativ</i> )	f	
D.11144 Aktienoptionen und Aktienkaufpläne ( <i>fakultativ</i> )	f	
D.11145 Sonstige ( <i>fakultativ</i> )	f	
D.112 Löhne und Gehälter von Auszubildenden		o
D.12 Sozialbeiträge der Arbeitgeber ( <i>zu Einzelheiten vgl. Abb. 3 unten</i> )		o
D.121 Tatsächliche Sozialbeiträge der Arbeitgeber (ohne Auszubildende)		o
D.1211 Gesetzliche Arbeitgeberbeiträge zur Sozialversicherung	o	
D.1212 Tarifliche, vertragliche und freiwillige Aufwendungen für die Sozialversicherung	o	
D.122 Unterstellte Sozialbeiträge der Arbeitgeber (ohne Auszubildende)		o
D.1221 Garantierte Lohn- und Gehaltsfortzahlung im Krankheitsfall ( <i>fakultativ</i> )	f	
D.1222 Unterstellte Sozialbeiträge der Arbeitgeber zur Alters- und Gesundheitsvorsorge ( <i>fakultativ</i> )	f	
D.1223 Zahlungen an aus dem Unternehmen ausscheidende Arbeitnehmer ( <i>fakultativ</i> )	f	
D.1224 Sonstige unterstellte Sozialbeiträge der Arbeitgeber ( <i>fakultativ</i> )	f	
D.123 Sozialbeiträge der Arbeitgeber für Auszubildende		o
D.2 Berufsbildungskosten		o
D.3 Sonstige Aufwendungen des Arbeitgebers		o
D.4 Steuern		o
D.5 Zuschüsse zugunsten des Arbeitgebers		o
<b>E. Angaben über statistische Einheiten</b>		
E.1 Örtliche Einheiten in der Grundgesamtheit		o
E.2 Örtliche Einheiten in der Stichprobe		o

<sup>(1)</sup> Die Tabellen C sind nur für Länder mit NUTS-1-Regionen relevant.

<sup>(2)</sup> Ohne vermögenswirksame Leistungen.

<sup>(3)</sup> Ohne Umzugsbeihilfen.

Fakultativ können die Mitgliedstaaten für folgende Variablen detailliertere Angaben erheben (Übermittlung an Eurostat nur nach Aufforderung):

- A.11 Vollzeitbeschäftigte Arbeitnehmer
- A.12 Teilzeitbeschäftigte Arbeitnehmer
- D.11112 Direktvergütung, nicht mit jedem Arbeitsentgelt gezahlte Prämien und Zulagen
- D.1113 Vergütung für nicht gearbeitete Tage
- D.1211 Gesetzliche Arbeitgeberbeiträge zur Sozialversicherung
- D.1212 Tarifliche, vertragliche und freiwillige Aufwendungen für die Sozialversicherung
- D.1223 Zahlungen an aus dem Unternehmen ausscheidende Arbeitnehmer

Abbildung 1

## Arbeitskosten und ihre Hauptbestandteile



Abbildung 2

## Aufschlüsselung des Kostenbestandteils „Löhne und Gehälter“ (D.11)

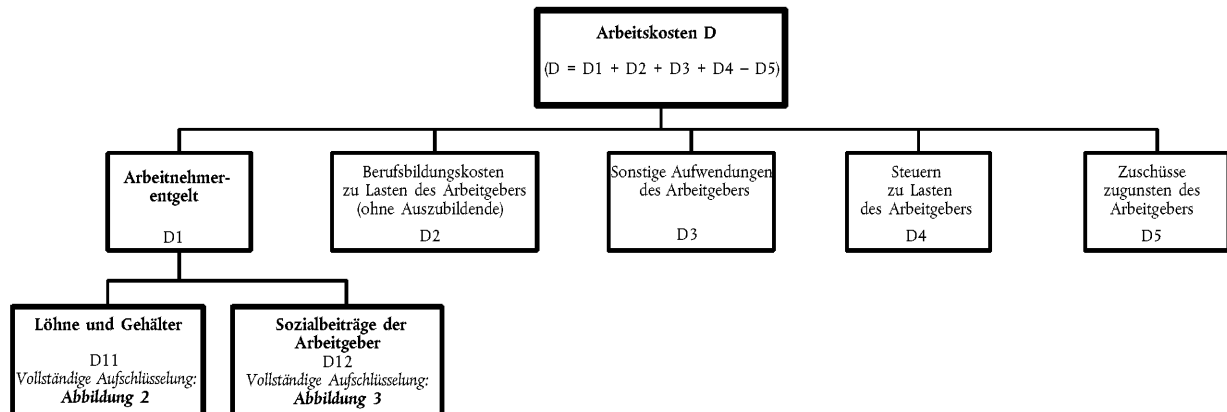

Abbildung 3

## Aufschlüsselung des Kostenbestandteils „Sozialbeiträge der Arbeitgeber“ (D.12)



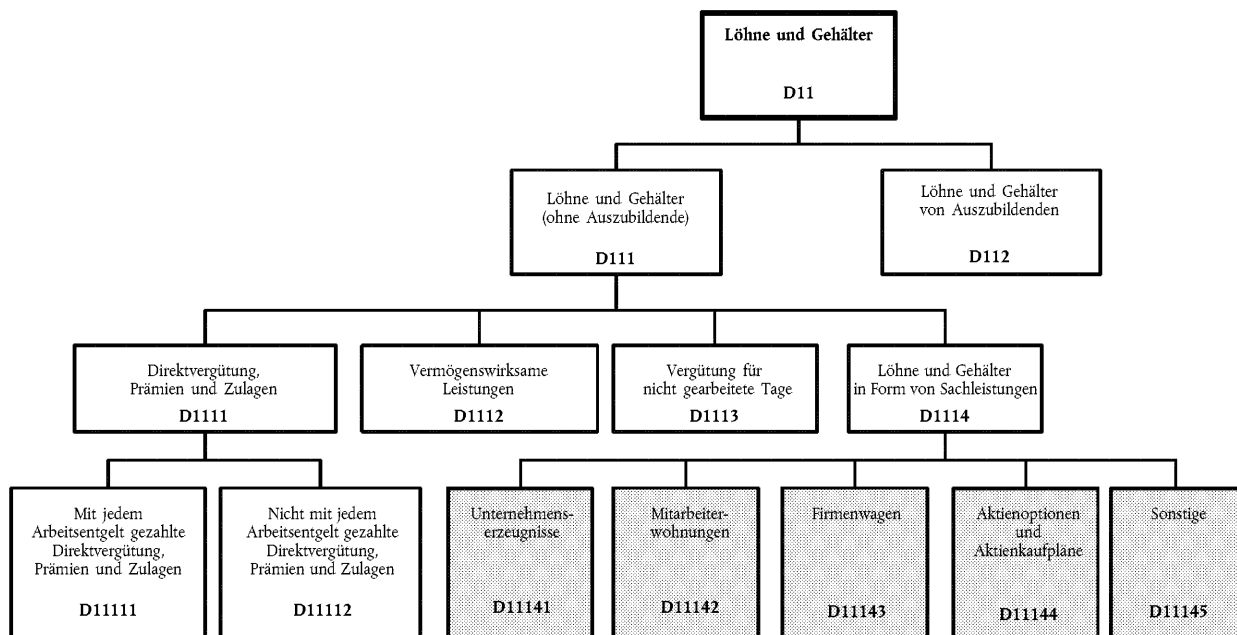
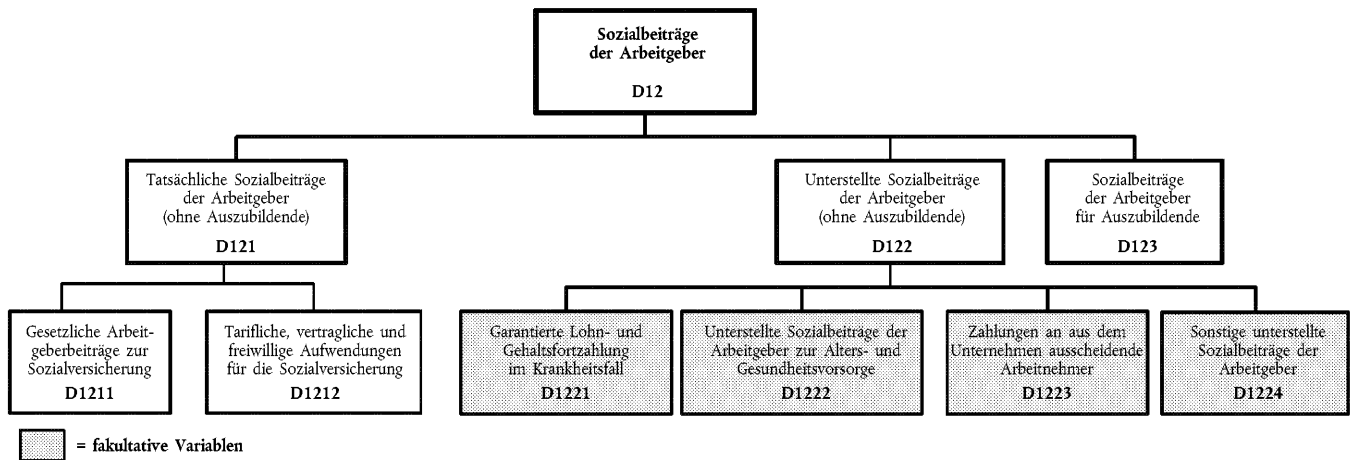

## ANHANG II

## DEFINITIONEN DER VARIABLEN

## A. ZAHL DER ARBEITNEHMER

Arbeitnehmer sind alle in einem Unternehmen oder einer örtlichen Einheit beschäftigten Personen, die in einem direkten Arbeitsverhältnis mit einem Unternehmen stehen und ein Arbeitsentgelt erhalten, unabhängig von ihrer Nationalität, der Dauer ihrer Erwerbstätigkeit in dem betreffenden Land, der Art der Arbeit, der Arbeitszeit (Vollzeit- oder Teilzeitarbeit) und der Vertragsdauer (befristet oder unbefristet). Das Entgelt von Arbeitnehmern kann die Form von Löhnen und Gehältern annehmen. Dazu zählen auch Prämien, Zahlungen für Akkord- und Schichtarbeit, Zulagen, Honorare, Trinkgelder, Provisionen und Sachbezüge.

Diese Definition von Arbeitnehmern erstreckt sich auf Arbeiter und Angestellte sowie leitendes Personal im privaten und öffentlichen Sektor der Wirtschaftszweige der Abschnitte C-K und M-O der NACE Rev. 1.1 in Unternehmen mit mindestens zehn Arbeitnehmern <sup>(1)</sup>.

Welche Kategorien von Arbeitnehmern insbesondere *inzubeziehen* sind, wird anhand der folgenden Liste veranschaulicht:

- Handelsvertreter, sofern sie auf der Lohn- und Gehaltsliste stehen und neben Provisionen auch andere Formen von Vergütung erhalten;
- Eigentümer, die entgeltlich tätig sind;
- Auszubildende;
- Studenten und Firmenpraktikanten (Rechtsreferendare, Pflegeschüler, Forschungsassistenten, Assistenzlehrer, Ärzte im Praktikum usw.), die im Rahmen einer förmlichen Vereinbarung einen entgeltlichen Beitrag zum Produktionsprozess der Einheit leisten;
- Leih- oder Zeitarbeiter (z. B. Sekretariatspersonal), die von Zeitarbeitsfirmen eingestellt und vergütet werden, um — oft befristet — an anderen Arbeitsstätten zu arbeiten <sup>(2)</sup>;
- Saison- und Gelegenheitsarbeiter, sofern sie im Rahmen einer förmlichen oder formlosen Vereinbarung mit dem Unternehmen oder der örtlichen Einheit arbeiten und ihre Arbeitszeit vorab festgelegt wurde;
- Arbeitnehmer, für die im Berichtsjahr Arbeitskosten entstanden sind, die jedoch aus folgenden Gründen vorübergehend nicht gearbeitet haben: Krankheit oder Verletzung; Ferien oder Urlaub; Streik oder Aussperrung; Bildungsurlaub; Mutterschafts- oder Elternurlaub; Konjunkturrückgang; vorübergehende Freisetzung, z. B. wegen schlechten Wetters, Maschinenausfalls, Rohstoff-, Treibstoff- oder Stromknappheit; sonstige vorübergehende Abwesenheit mit oder ohne Erlaubnis;
- im Ausland tätige Arbeitnehmer, sofern sie weiterhin von der statistischen Einheit vergütet werden;
- Heimarbeiter <sup>(3)</sup> einschließlich Telearbeiter, sofern die ausdrückliche Vereinbarung besteht, dass sie auf der Grundlage der geleisteten Arbeit vergütet werden, d. h. der Arbeitsleistung, die sie in einen Produktionsprozess einbringen.

Die folgenden Kategorien sind *nicht einzubeziehen*:

- Handelsvertreter und andere Personen, die ausschließlich in Form von Honoraren oder Provisionen vergütet werden, nicht auf der Lohn- und Gehaltsliste stehen oder selbständig sind;
- Eigentümer oder Führungskräfte, die ausschließlich in Form von Gewinnbeteiligungen vergütet werden;
- mithelfende Familienangehörige, die keine Arbeitnehmer (im Sinne der Definition oben) des Unternehmens oder der örtlichen Einheit sind;
- Selbständige;
- ehrenamtliche Helfer (z. B. Personen, die in der Regel für Institutionen ohne Erwerbszweck wie karitative Einrichtungen arbeiten).

**Ref. ESVG 95: 11.12-11.14**

<sup>(1)</sup> Die Erfassung des Abschnitts L der NACE Rev.1.1 ist fakultativ. Die Erfassung von Arbeitnehmern in Unternehmen mit weniger als zehn Arbeitnehmern ist ebenfalls fakultativ. Die Übermittlungscodes für die Wirtschaftszweige der NACE Rev. 1.1, das Land oder die Region nach der geltenden NUTS und die Unternehmensgrößenklassen werden von Eurostat in einem Durchführungspapier festgelegt.

<sup>(2)</sup> Zur Vermeidung von Doppelzählungen sind die von Zeitarbeitern geleisteten Arbeitsstunden nicht der NACE-Kategorie (NACE Rev. 1.1) des Unternehmens, bei dem sie tatsächlich arbeiten, sondern der NACE-Kategorie der sie beschäftigenden Zeitarbeitsfirma zuzuordnen.

<sup>(3)</sup> Ein Heimarbeiter ist eine Person, die sich im Rahmen einer Vereinbarung oder eines Vertrages mit einem bestimmten Unternehmen bereit erklärt, für das Unternehmen zu arbeiten oder ihm eine bestimmte Menge an Waren und Dienstleistungen zu liefern, deren Arbeitsplatz jedoch nicht im Unternehmen ist (Ref. ESVG 95: 11.13 g). Die von Heimarbeitern tatsächlich geleisteten Arbeitsstunden können geschätzt werden.

A.1 *Zahl der Arbeitnehmer insgesamt*

Diese Variable erfasst vollzeitbeschäftigte Arbeitnehmer (A.11), teilzeitbeschäftigte Arbeitnehmer (A.12) und Auszubildende (A.13).

**Ref. SUS: Code 16130 (Zahl der Lohn- und Gehaltsempfänger)**A.11 *Vollzeitbeschäftigte Arbeitnehmer (ohne Auszubildende)*

Darunter fallen Arbeitnehmer (mit Ausnahme der Auszubildenden), deren reguläre Arbeitszeit der tariflichen oder der im jeweiligen Unternehmen oder der jeweiligen örtlichen Einheit geltenden Arbeitszeit entspricht, auch wenn die Dauer ihres Arbeitsvertrages weniger als ein Jahr beträgt. Die zu liefernde Zahl der Arbeitnehmer ist die durchschnittliche monatliche Zahl der im Berichtsjahr in der Meldeeinheit beschäftigten Vollzeitbeschäftigten.

A.12 *Teilzeitbeschäftigte Arbeitnehmer (ohne Auszubildende)*

Darunter fallen alle Arbeitnehmer (mit Ausnahme der Auszubildenden), deren reguläre Arbeitszeit in Tagen, Wochen oder Monaten (Halbtagsbeschäftigung, Beschäftigung zu Dreiviertel oder Vierfünftel der regulären Arbeitszeit usw.) unter der tariflichen oder der im jeweiligen Unternehmen oder der jeweiligen örtlichen Einheit geltenden Arbeitszeit liegt. Die zu liefernde Zahl der Arbeitnehmer ist die durchschnittliche monatliche Zahl der im Berichtsjahr in der Meldeeinheit beschäftigten Teilzeitarbeitnehmer.

A.121 *Teilzeitbeschäftigte Arbeitnehmer, umgerechnet in Vollzeitäquivalente*

Die Umrechnung ist nach einer frei wählbaren Methode anhand der regulären Arbeitszeit der Vollzeitbeschäftigten vorzunehmen, und zwar entweder vom meldenden Unternehmen/der meldenden örtlichen Einheit selbst oder von den erhebenden Stellen/dem nationalen statistischen Amt. Die zu liefernde Zahl der Arbeitnehmer ist die durchschnittliche monatliche Zahl der im Berichtsjahr in der Meldeeinheit beschäftigten Teilzeitarbeitnehmer (umgerechnet in Vollzeitäquivalente).

**Ref. ESVG 95: 11.32-11.34**A.13 *Auszubildende*

Darunter fallen alle vollzeit- und teilzeitbeschäftigten Arbeitnehmer, die noch nicht voll in den Produktionsablauf einbezogen sind, da sie in einem Ausbildungsverhältnis stehen oder bei ihrer Tätigkeit der Schwerpunkt auf der Berufsausbildung und nicht auf der Produktivität liegt. Die zu liefernde Zahl der Auszubildenden ist die durchschnittliche monatliche Zahl der im Berichtsjahr in der Meldeeinheit beschäftigten Auszubildenden.

A.131 *Teilzeitbeschäftigte Auszubildende, umgerechnet in Vollzeitäquivalente*

Die Umrechnung ist nach einer frei wählbaren Methode vorzunehmen, und zwar entweder vom meldenden Unternehmen/der meldenden örtlichen Einheit selbst oder von den erhebenden Stellen/dem nationalen statistischen Amt. Die Ausbildungszeit im Unternehmen/in der örtlichen Einheit oder in Bildungseinrichtungen ist nicht einzubeziehen. Die zu liefernde Zahl der teilzeitbeschäftigten Auszubildenden ist die durchschnittliche monatliche Zahl der im Berichtsjahr in der Meldeeinheit beschäftigten Teilzeitauszubildenden (umgerechnet in Vollzeitäquivalente) <sup>(1)</sup>.

**Ref. ESVG 95: 11.32-11.34, SUS: Code 16140 (A.11 + A.121 + A.131 entspricht der SUS-Variablen „Zahl der Lohn- und Gehaltsempfänger in Vollzeiteinheiten“)**

## B. TATSÄCHLICH GELEISTETE ARBEITSSTUNDEN

Diese Variable erfasst die Gesamtzahl der während des Jahres von allen Arbeitnehmern geleisteten Arbeitsstunden. Die Zahl der tatsächlich geleisteten Arbeitsstunden insgesamt (B.1) wird jeweils gesondert für vollzeitbeschäftigte Arbeitnehmer (B.11), teilzeitbeschäftigte Arbeitnehmer (B.12) und Auszubildende (B.13) erfasst.

Die Zahl der tatsächlich geleisteten Arbeitsstunden ist definiert als die Summe aller Zeiträume, in denen direkte und Nebentätigkeiten zur Produktion von Waren und Dienstleistungen ausgeübt werden.

Dazu gehören:

- während der normalen Arbeitszeit geleistete Arbeitsstunden;
- bezahlte Überstunden, d. h. über die normale Arbeitszeit hinaus geleistete Arbeitsstunden unabhängig von dem dafür gezahlten Stundensatz (so ist eine zum doppelten Stundensatz vergütete Arbeitsstunde als eine Arbeitsstunde zu erfassen);
- unbezahlte Überstunden <sup>(2)</sup>;
- mit folgenden und ähnlichen Tätigkeiten verbrachte Zeit: Arbeits- und Baustellenvorbereitung; Vorbereitung, Reparatur, Instandhaltung und Reinigung von Werkzeugen und Maschinen; Ausstellung von Quittungen und Rechnungen; Erstellung von Arbeitskarten und Berichten usw.;

<sup>(1)</sup> Alternativ kann auch die durchschnittliche wöchentliche (oder tägliche) Zahl der Arbeitnehmer im Berichtsjahr verwendet werden. Ein vierteljährlicher Durchschnitt ist ebenfalls zulässig.

<sup>(2)</sup> Die Zahl der unbezahlten Arbeitsstunden als Bestandteil der Variablen „tatsächlich geleistete Arbeitsstunden“ muss oft geschätzt werden, etwa anhand von Daten aus Haushaltserhebungen.

- die am Arbeitsplatz verbrachte Zeit, während der z. B. wegen Maschinenausfalls, Unfällen oder gelegentlichen Arbeitsmangels nicht gearbeitet wird, die aber gemäß dem Arbeitsvertrag vergütet wird;
- kurze Ruhepausen am Arbeitsplatz, darunter Kaffee- oder Teepausen;
- für Bildungsaktivitäten im Unternehmen/in der örtlichen Einheit oder in Bildungseinrichtungen aufgewandte Zeit (gilt nicht für Auszubildende).

Dazu *gehören nicht*:

- bezahlte, aber nicht geleistete Stunden, z. B. aufgrund von bezahltem Urlaub/bezahlten Ferien, Feiertagen, Krankheit, Mutterschaftsurlaub;
- nicht geleistete und nicht bezahlte Stunden, z. B. bei Krankheit und Mutterschaft;
- nicht geleistete Stunden (bezahlt oder unbezahlt) bei Sonderurlaub für medizinische Untersuchungen, Hochzeiten, Begräbnisse, Umzüge, nach Unfällen usw.;
- Pausen für das Einnehmen von Hauptmahlzeiten (d. h. keine kurzen Erholungs- oder Erfrischungspausen);
- nicht geleistete Stunden (bezahlt oder unbezahlt) bei Kurzarbeit, Arbeitsstreitigkeiten, Aussperrungen usw.;
- Fahrtzeiten zwischen Wohnung und Arbeitsplatz;
- von Auszubildenden für Bildungsaktivitäten im Unternehmen/in der örtlichen Einheit oder in Bildungseinrichtungen aufgewandte Zeit.

**Ref.: ESVG 95: 11.26-11.29, SUS: Code 16150 (Zahl der von Lohn- und Gehaltsempfängern geleisteten Arbeitsstunden)**

#### C. BEZAHLTE ARBEITSSTUNDEN

Diese Variable bezieht sich auf die Gesamtzahl der im Jahresverlauf bezahlten Arbeitsstunden. Die Zahl der bezahlten Arbeitsstunden insgesamt (C.1) wird jeweils gesondert für vollzeitbeschäftigte Arbeitnehmer (C.11), teilzeitbeschäftigte Arbeitnehmer (C.12) und Auszubildende (C.13) erfasst.

Die Zahl der bezahlten jährlichen Arbeitsstunden ist definiert als:

- im Laufe des Jahres vergütete normale Arbeitszeit und Überstunden;
- alle dem Arbeitnehmer zu einem verringerten Satz vergüteten Arbeitsstunden, auch wenn der Unterschied von der Sozialversicherung ausgeglichen wird;
- im Berichtszeitraum nicht geleistete, aber bezahlte Arbeitsstunden (Jahresurlaub/jährliche Ferien, Krankheit, Feiertage und sonstige bezahlte Zeiträume, darunter Freistellung für medizinische Untersuchungen, Hochzeiten, Begräbnisse, Umzüge usw.).

#### **Berechnung der tatsächlich geleisteten jährlichen und der bezahlten jährlichen Arbeitsstunden**

Diese Berechnungen sind nach einer frei wählbaren Methode vorzunehmen, und zwar entweder vom meldenden Unternehmen/der meldenden örtlichen Einheit selbst oder von den erhebenden Stellen/dem nationalen statistischen Amt. Die Schätzung der tatsächlich geleisteten Arbeitsstunden auf der Grundlage der verfügbaren Informationen soll anhand der folgenden Modelle veranschaulicht werden.

*Jährliche Zahl der tatsächlich geleisteten Arbeitsstunden für vollzeitbeschäftigte Arbeitnehmer (B.11)*

Nehmen wir an, dass Daten zu den folgenden Variablen vorliegen:

(A.11) Durchschnittliche monatliche Zahl der vollzeitbeschäftigten Arbeitnehmer

- a) Durchschnittliche jährliche normale vertragliche Arbeitszeit für einen vollzeitbeschäftigten Arbeitnehmer, ohne Überstunden und Pausen für Einnahme von Hauptmahlzeiten
- b) Durchschnittliche jährliche Zahl der Überstunden (bezahlt und unbezahlt) für einen vollzeitbeschäftigten Arbeitnehmer
- c) Durchschnittliche *tägliche* Zahl der vertraglichen Arbeitsstunden und geleisteten Überstunden für einen vollzeitbeschäftigten Arbeitnehmer, ohne Pausen für Einnahme von Hauptmahlzeiten
- d) Durchschnittliche jährliche Zahl der vom Arbeitgeber gewährten Urlaubs-/Ferientage je vollzeitbeschäftigten Arbeitnehmer
- e) Durchschnittliche jährliche Zahl der offiziellen Feiertage je vollzeitbeschäftigten Arbeitnehmer
- f) Durchschnittliche jährliche Zahl der Krankheits- und Mutterschaftsurlaubstage je vollzeitbeschäftigten Arbeitnehmer

- g) Durchschnittliche jährliche Zahl der Kurzarbeits- und Streiktage je vollzeitbeschäftigten Arbeitnehmer
- h) Durchschnittliche jährliche Zahl der sonstigen nicht geleisteten Arbeitstage je vollzeitbeschäftigten Arbeitnehmer (z. B. Sonderurlaub für medizinische Untersuchungen, Hochzeiten, Begräbnisse, Umzüge, nach Unfällen usw.).

Die jährliche Gesamtzahl der von vollzeitbeschäftigten Arbeitnehmern geleisteten Arbeitsstunden (vor der Bereinigung um nicht geleistete Arbeitstage) beträgt somit  $(A.11) \times (a + b)$ . Nach Abzug der jährlichen Gesamtzahl der nicht geleisteten Arbeitsstunden, ermittelt durch  $(A.11) \times c \times (d + e + f + g + h)$ , ergibt sich (B.11), die jährliche Gesamtzahl der von vollzeitbeschäftigten Arbeitnehmern tatsächlich geleisteten Arbeitsstunden:

$$(B.11) = (A.11) \times [(a + b) - c(d + e + f + g + h)].$$

Jährliche Zahl der tatsächlich geleisteten Arbeitsstunden für teilzeitbeschäftigte Arbeitnehmer (B.12) und für Auszubildende (B.13)

Für die Berechnung der von teilzeitbeschäftigten Arbeitnehmern und Auszubildenden geleisteten Arbeitsstunden können ähnliche Modelle verwendet werden.

Jährliche Zahl der vollzeitbeschäftigten Arbeitnehmern bezahlten Arbeitsstunden (C.11)

Sofern Daten zu den folgenden Variablen vorliegen:

(A.11) Vollzeitbeschäftigte Arbeitnehmer

(a1) Durchschnittliche jährliche vertragliche Arbeitszeit (bezahlt) für einen vollzeitbeschäftigten Arbeitnehmer, ohne Überstunden und Pausen für Einnahme von Hauptmahlzeiten

(b1) Durchschnittliche jährliche Zahl der Überstunden (bezahlt) für einen vollzeitbeschäftigten Arbeitnehmer

Die jährliche Gesamtzahl der vollzeitbeschäftigten Arbeitnehmern bezahlten Arbeitsstunden beträgt somit

$$(C.11) = (A.11) \times (a1 + b1).$$

Jährliche Zahl der teilzeitbeschäftigten Arbeitnehmern (C.12) und Auszubildenden (C.13) bezahlten Arbeitsstunden

Für die Berechnung der teilzeitbeschäftigten Arbeitnehmern und Auszubildenden bezahlten Arbeitsstunden können ähnliche Modelle verwendet werden.

#### D. ARBEITSKOSTEN

Die Arbeitskosten umfassen die Gesamtheit aller von den Arbeitgebern in Zusammenhang mit der Beschäftigung von Arbeitskräften getragenen Aufwendungen. Diese Definition wurde von der Gemeinschaft angenommen und entspricht weitgehend der internationalen Definition der Internationalen Konferenz der Arbeitsstatistiker (Genf, 1966). Zu den Arbeitskosten gehören das Arbeitnehmerentgelt (D.1) mit den Löhnen und Gehältern in Form von Geld- oder Sachleistungen und den Sozialbeiträgen der Arbeitgeber, die Kosten der beruflichen Bildung (D.2), sonstige Aufwendungen (D.3), als Arbeitskosten zu wertende Steuern (D.4) abzüglich erhaltener Zuschüsse (D.5). Die Kosten für die von Zeitarbeitsfirmen beschäftigten Personen sind nicht dem Wirtschaftszweig des Unternehmens, bei dem sie tatsächlich arbeiten, sondern dem Wirtschaftszweig des sie beschäftigenden Unternehmens zuzurechnen (NACE Rev. 1.1, 74.50).

Eine Überblicksdarstellung der Gesamtarbeitskosten und ihrer Bestandteile wird im Anhang I, Abb. 1 bis 3, gegeben.

##### D.1 Arbeitnehmerentgelt

Das Arbeitnehmerentgelt umfasst sämtliche Geld- und Sachleistungen, die von einem Arbeitgeber an einen Arbeitnehmer erbracht werden, und zwar als Entgelt für die von diesem im Berichtszeitraum geleistete Arbeit. Das Arbeitnehmerentgelt untergliedert sich in:

— Löhne und Gehälter (D.11) mit den Bestandteilen Löhne und Gehälter (ohne Auszubildende) (D.111) und Löhne und Gehälter von Auszubildenden (D.112).

— Sozialbeiträge der Arbeitgeber (D.12) mit den Bestandteilen tatsächliche Sozialbeiträge der Arbeitgeber (ohne Auszubildende) (D.121), unterstellte Sozialbeiträge der Arbeitgeber (ohne Auszubildende) (D.122) und Sozialbeiträge der Arbeitgeber für Auszubildende (D.123).

#### Ref. ESVG 95: 4.02 (Code D.1); SUS: Code 13310 (Personalaufwendungen)

##### D.11 Löhne und Gehälter

Zu Löhnen und Gehältern zählen auch Prämien, Zahlungen für Akkord- und Schichtarbeit, Zulagen, Honorare, Trinkgelder, Provisionen und Sachbezüge. Löhne und Gehälter werden dem Zeitraum zugerechnet, in dem die Arbeit geleistet wird. Einmalige Prämien und andere Sonderzahlungen (13. Monatsgehalt, rückwirkend geleistete Lohn- und Gehaltszahlungen usw.) werden jedoch zum Zeitpunkt ihrer Fälligkeit erfasst.

Eine vollständige Aufschlüsselung von Löhnen und Gehältern nach Bestandteilen geht aus Anhang I, Abb. 2, hervor.

#### Ref. ESVG 95: 4.03-4.07 und 4.12(a) (Code D.11); SUS: Code 13320 (Löhne und Gehälter)

D.111 *Löhne und Gehälter (ohne Auszubildende)*

D.1111 *Direktvergütung, Prämien und Zulagen*

Unter Direktvergütung, Prämien und Zulagen werden auch alle vom Arbeitnehmer gezahlten Sozialbeiträge, Einkommensteuern usw. einbezogen, selbst wenn diese vom Arbeitgeber einbehalten und für den Arbeitnehmer direkt an Sozialversicherungssysteme, Steuerbehörden usw. abgeführt werden.

Eine *Prämie* ist eine vom Arbeitgeber gewährte Form von Belohnung oder Anerkennung. Erhält ein Arbeitnehmer eine Prämienzahlung, geschieht dies nicht in der Erwartung oder Annahme, dass die Prämie zur Deckung spezifischer Ausgaben verwendet wird. Der Wert und der Zeitpunkt einer Prämienzahlung können nach eigenem Ermessen des Arbeitgebers oder durch Arbeitsplatzvereinbarungen festgelegt werden.

Eine *Zulage* ist ein Anspruch, den der Arbeitgeber einem Arbeitnehmer gewährt, damit dieser ihm entstandene spezifische Ausgaben decken kann, die nicht arbeitsbezogen sind. Sie ist häufig in Arbeitsplatzvereinbarungen festgelegt und wird in der Regel zum Zeitpunkt des Anspruchs gezahlt.

D.11111 *Mit jedem Arbeitsentgelt gezahlte Direktvergütung, Prämien und Zulagen*

Darunter ist das im Laufe des Jahres regelmäßig in jeder Lohn- oder Gehaltsperiode gezahlte Entgelt in Form von Geldleistungen zu verstehen. Bei den meisten Arbeitnehmern beträgt die Lohn- oder Gehaltsperiode eine Woche oder einen Monat. Somit sind weniger häufig erhaltene Zahlungen (monatliche bei wöchentlichen regelmäßigen Zahlungen, vierteljährliche, halbjährliche, jährliche) oder einmalige Zahlungen hier nicht einzubeziehen. Vermögenswirksame Leistungen sind ebenfalls nicht unter dieser Position, sondern unter D.1112 zu erfassen.

Insbesondere bezieht sich die Variable auf:

- Grundlöhne und -gehälter,
- auf Zeit-, Leistungs- oder Akkordbasis berechnete und den Arbeitnehmern für die geleistete Arbeitszeit gezahlte Direktvergütung,
- Vergütung und Zuschläge für Überstunden, Nachtarbeit, Sonntags- und Feiertagsarbeit sowie Schichtarbeit,
- mit jedem Arbeitsentgelt gezahlte Prämien und Zulagen wie:
  - arbeitsplatzabhängige Prämien für lärmintensive, gefährliche oder schwere Arbeit, Schichtarbeit oder durchgehende Arbeitszeit, Nachtarbeit, Sonn- und Feiertagsarbeit;
  - mit Einzelleistungen verbundene Prämien; Leistungs-, Produktions- und Produktivitätsprämien; Prämien für besondere Verantwortung, Fleiß, Pünktlichkeit; regelmäßige Prämien für die Unternehmenszugehörigkeit; Qualifikationen und besondere Kenntnisse.

Weitere Beispiele für hier zu erfassende Lohn- und Gehaltsbestandteile werden in der Anlage zu Anhang II gegeben.

Die Variable D.11111 bezieht sich auf Bruttobeträge vor Abzug der Steuern und der Arbeitnehmerbeiträge zur Sozialversicherung.

D.11112 *Nicht mit jedem Arbeitsentgelt gezahlte Direktvergütung, Prämien und Zulagen*

Alle Zahlungen, die die Arbeitnehmer nicht regelmäßig in jeder (wöchentlichen oder monatlichen) Lohn- oder Gehaltsperiode erhalten. Dazu zählen mit bestimmter Periodizität gezahlte Prämien und Zulagen (z. B. monatliche bei normalerweise wöchentlichen Zahlungen, vierteljährliche, halbjährliche, jährliche) sowie Prämien, die von Einzel- oder Gruppenleistungen abhängen. Sonderzahlungen an Arbeitnehmer, die aus dem Unternehmen ausscheiden, sind hier einzubeziehen, sofern sie *nicht* auf einem Tarifvertrag beruhen. Falls keine Angaben dazu vorliegen, ob diese Sonderzahlungen tarifvertraglich geregelt sind, oder falls bekannt ist, dass eine solche Regelung besteht, sind sie nicht unter dieser Position, sondern unter D.1223 zu erfassen. Vermögenswirksame Leistungen sind ebenfalls ausgeschlossen und werden von D.1112 abgedeckt.

Beispiele für Lohn- und Gehaltsbestandteile, die unter D.11112 zu erfassen sind, werden in der Anlage zu Anhang II gegeben.

Auch die Variable D.11112 bezieht sich auf Bruttobeträge vor Abzug der Steuern und der Arbeitnehmerbeiträge zur Sozialversicherung.

D.1112 *Vermögenswirksame Leistungen*

Diese Variable bezieht sich auf Leistungen zur Vermögensbildung von Arbeitnehmern (z. B. Sparförderungsprogramme des Unternehmens).

**Ref. ESVG 95: 4.03(i)**

#### D.1113 Vergütung für nicht gearbeitete Tage

Vergütung für gesetzlich, vertraglich oder freiwillig gewährte Urlaubs- und Feiertage oder für sonstige bezahlte Ausfalltage. Beispiele werden in der Anlage zu Anhang II gegeben.

#### D.1114 Löhne und Gehälter in Form von Sachleistungen

Bei dieser Variablen wird der Wert der Waren und Dienstleistungen geschätzt, die Arbeitnehmern vom Unternehmen oder der örtlichen Einheit zur Verfügung gestellt werden. Dazu gehören Unternehmenseerzeugnisse, Mitarbeiterwohnungen, Firmenwagen sowie Aktienoptionen und Aktienkaufpläne (Share purchase schemes). Sofern verfügbar, können Einkommensteuerinformationen für diese Variable als Proxy verwendet werden.

Beispiele für Löhne und Gehälter in Form von Sachleistungen werden in der Anlage zu Anhang II gegeben.

### Ref. ESVG 95: 4.04, 4.05, 4.06 (Code D.11)

#### D.11141 Unternehmenseerzeugnisse

Diese werden den Beschäftigten für den privaten Gebrauch unentgeltlich bzw. zu einem niedrigeren Preis als dem Gestehungspreis überlassen. Darunter fallen z. B. Verpflegung und Getränke (mit Ausnahme der Aufwendungen für Kantinen und Essensmarken), Kohle, Gas, Strom, Heizung, Schuhe und Kleidung (mit Ausnahme von Arbeitskleidung), Mikrocomputer usw.

Zu erfassen sind die vom Unternehmen getragenen Nettokosten, d. h. die Gestehungskosten der unentgeltlich abgegebenen Erzeugnisse oder die Differenz zwischen ihren Gestehungskosten und dem Preis, zu dem sie an das Personal verkauft werden. Ausgleichszahlungen oder Sachleistungen, die nicht in Anspruch genommen werden, sind ebenfalls einzubeziehen.

#### D.11142 Mitarbeiterwohnungen

Diese Variable umfasst Aufwendungen des Unternehmens zur Unterstützung der Arbeitnehmer bei der Suche nach Wohnraum. Darunter fallen Aufwendungen für betriebseigene Wohnungen (Aufwendungen für die Instandhaltung und Verwaltung der Wohnungen sowie die darauf zu entrichtenden Steuern und Versicherungsbeiträge), zinsermäßigte Darlehen an die Arbeitnehmer zum Wohnungsbau oder -erwerb (die Differenz zwischen dem marktüblichen und dem gewährten Zinssatz), den Arbeitnehmern in Verbindung mit ihrer Wohnung gewährte Beihilfen und Zuschüsse sowie Einrichtungsbeihilfen, nicht jedoch Umzugsbeihilfen.

#### D.11143 Firmenwagen

Firmenwagen oder die Kosten des Unternehmens für Firmenwagen, die den Arbeitnehmern zur privaten Nutzung überlassen werden. Hier zu erfassen sind die vom Unternehmen getragenen Netto-Betriebskosten (jährlich anfallende Leasing- und Zinskosten, Abschreibungen, Versicherung, Wartungs- und Instandsetzungskosten, Parkgebühren). Nicht einzubeziehen sind die mit dem Kauf der Fahrzeuge verbundenen Kapitalaufwendungen und die Erlöse aus ihrem Wiederverkauf.

Die Werte sind auf der Grundlage der in den Unternehmen verfügbaren Angaben zu berechnen, z. B. anhand von Aufstellungen des Firmenwagenbestands, der Schätzung der durchschnittlichen Kosten pro Fahrzeug und der Schätzung des Anteils der privaten Nutzung durch den Arbeitnehmer.

#### D.11144 Aktienoptionen und Aktienkaufpläne

Diese fakultative Variable bezieht sich auf alle Arten von Sachleistungen, die in Form von aktienbasierter Vergütung gewährt werden. Zu dieser Kategorie gehören Aktienoptionen, Aktienkaufpläne und mögliche andere in Zukunft entstehende Eigenkapitalinstrumente. Kennzeichnend für all diese Instrumente ist, dass sie durch Eigenkapital beglichen werden, d. h. es kommt zu einem Transfer von Eigenkapitalinstrumenten vom Unternehmen/der örtlichen Einheit an den Arbeitnehmer. Die unter D.11144 erfassten Vergütungsformen sind mit denen der Rubrik „Anteilsbasierte Vergütungen mit Ausgleich durch Eigenkapitalinstrumente“ des *International Financial Reporting Standard 2* „Anteilsbasierte Vergütung“ identisch.

Bei Aktienkaufplänen werden in der Regel Aktien vom Arbeitgeberunternehmen an Arbeitnehmer übertragen. Die Übertragung findet in der Gegenwart statt (Zeitpunkt der Gewährung) und beruht auf einem Preis unter dem aktuellen Marktpreis (dem „Ausübungspreis“). Die Kosten für das Unternehmen entsprechen dem Produkt aus der Aktienmenge und der Differenz zwischen Marktpreis und „Ausübungspreis“.

Kennzeichnend für Aktienoptionspläne ist die Übertragung des Rechts, unternehmenseigene Aktien frühestens zu einem genau festgelegten Zeitpunkt in der Zukunft („Zeitpunkt der erstmaligen Ausübbarkeit“) zu erwerben, und zwar zu einem bereits in der Gegenwart (Zeitpunkt der Gewährung) festgesetzten günstigen „Ausübungspreis“. Arbeitnehmer nehmen dieses Recht nur in Anspruch, wenn der Marktpreis zum oder nach dem Zeitpunkt der erstmaligen Ausübbarkeit über dem „Ausübungspreis“ liegt. Die Kosten für das Unternehmen entsprechen wiederum dem Produkt aus der Aktienmenge und der Differenz zwischen Marktpreis und „Ausübungspreis“. In der Arbeitskostenstatistik und in der Rechnungslegung werden die Kosten auf den „Erdienungszeitraum“ verteilt, d. h. den Zeitraum zwischen der Gewährung und der erstmaligen Ausübbarkeit. Da diese Werte während des Erdienungszeitraums ungewiss sind, müssen sie geschätzt werden.

Im Idealfall könnte eine Schätzung der Variablen D.11144 für das Berichtsjahr anhand der Leitlinien für den *International Financial Reporting Standard 2* „Anteilsbasierte Vergütung“ vorgenommen werden. Liegt eine solche Schätzung nicht vor, lassen sich Werte verwenden, die nach den Rechnungslegungsnormen oder den Steuergesetzen der Mitgliedstaaten erstellt wurden, sofern sie die Eigenkapitalinstrumente von D.11144 abdecken und sich auf den Berichtszeitraum der Arbeitskostenerhebung beziehen.

Aufwendungen zur Schaffung eines speziellen Fonds, der zum Erwerb von Unternehmensaktien zugunsten der Arbeitnehmer dient, selbst wenn diese nicht sofort darüber verfügen können, sind um eventuell dafür gewährte Steuerbefreiungen zu vermindern. Anteilsbasierte Vergütungen mit Barausgleich wie Wertsteigerungsrechte werden nicht unter D.11144, sondern unter D.11112 erfasst.

#### D.11145 *Sonstige*

Darunter fallen insbesondere dem Arbeitgeber zurechenbare indirekte Leistungen:

- Kantinen und Essensmarken;
- Kultur-, Sport- und Freizeiteinrichtungen;
- Kindergärten und Kindertagesstätten;
- Einkaufsstätten für Personal;
- Kostenerstattungen für Fahrten zwischen Wohnung und üblichem Arbeitsplatz;
- Zahlungen an Gewerkschaftsfonds und Kosten des Betriebsrats.

Diese Aufwendungen umfassen auch die Kosten für Kleinreparaturen und die regelmäßige Unterhaltung von speziell für soziale, kulturelle oder Freizeitzwecke (entsprechend der Auflistung oben) genutzten Gebäuden und Anlagen. Die Löhne und Gehälter, die das Unternehmen direkt an das für diese Zwecke eingestellte Personal zahlt, werden nicht unter der Variablen D.11145 erfasst.

#### D.112 *Löhne und Gehälter von Auszubildenden*

Siehe D.11.

#### D.12 *Sozialbeiträge der Arbeitgeber*

Diese Variable bezieht sich auf einen Betrag, der dem Wert der Sozialbeiträge entspricht, die die Arbeitgeber zur Sicherung des Anspruchs ihrer Arbeitnehmer auf Sozialleistungen leisten. Die Sozialbeiträge der Arbeitgeber können tatsächliche oder unterstellte Beiträge sein.

Eine vollständige Aufschlüsselung der Arbeitgeberbeiträge nach Bestandteilen ist in Anhang I, Abbildung 3, dargestellt.

#### **Ref. ESVG 95: 4.08 (Code D.12); SUS: Code 13330 (Sozialversicherungskosten)**

##### D.121 *Tatsächliche Sozialbeiträge der Arbeitgeber (ohne Auszubildende)*

Die tatsächlichen Sozialbeiträge der Arbeitgeber umfassen die Zahlungen, die Arbeitgeber zugunsten ihrer Arbeitnehmer an Versicherungsträger (Sozialversicherung und andere mit speziellen Deckungsmitteln finanzierte Sicherungssysteme, z. B. Betriebsrentensysteme) in Form von gesetzlichen, tariflichen, vertraglichen oder freiwilligen Beiträgen zur Versicherung gegen soziale Risiken oder Bedürfnisse leisten. Sie werden dem Zeitraum zugerechnet, in dem die Arbeit geleistet wird.

Beispiele werden in der Anlage zu Anhang II gegeben.

#### **Ref. ESVG 95: 4.09 (Code D.121) und 4.12(b)**

##### D.1211 *Gesetzliche Arbeitgeberbeiträge zur Sozialversicherung*

Darunter fallen alle vom Arbeitgeber an Sozialversicherungsträger zu entrichtenden gesetzlichen Beiträge. Die Beiträge sind unter Abzug aller Zuschüsse anzugeben. Sie umfassen

- Beiträge zur Alters-, Kranken-, Mutterschafts- und Invaliditätsversicherung;
- gesetzliche Beiträge zur Arbeitslosenversicherung;
- gesetzliche Beiträge zur Berufsunfallversicherung;
- gesetzliche familienbezogene Beiträge;
- alle sonstigen, anderweitig nicht genannten gesetzlichen Beiträge.

D.1212 *Tarifliche, vertragliche oder freiwillige Arbeitgeberaufwendungen für die Sozialversicherung*

Darunter fallen alle vom Arbeitgeber über die gesetzlichen Bestimmungen hinaus geleisteten Beiträge. Die Beiträge sind einschließlich der dafür gewährten Steuerbefreiungen anzugeben. Sie umfassen

- ergänzende Alterssicherung, z. B. betriebliche Altersversorgung (Zahlungen an Versicherungen, selbständige Pensionskassen, Bilanzrückstellungen, alle anderen Aufwendungen zur Finanzierung ergänzender Alterssicherungssysteme);
- zusätzliche Krankenversicherung;
- zusätzliche Arbeitslosenversicherung;
- alle anderen, anderweitig nicht genannten freiwilligen Beiträge für die Sozialversicherung.

D.122 *Unterstellte Sozialbeiträge der Arbeitgeber (ohne Auszubildende)*

Die unterstellten Sozialbeiträge der Arbeitgeber werden benötigt, um die Arbeitskosten im Zeitraum, in dem die Arbeit geleistet wird, in vollem Umfang messen zu können. Sie stellen den Gegenwert der nachweisbaren sonstigen Sozialleistungen der Arbeitgeber (aus Systemen ohne spezielle Deckungsmittel) dar.

Unterstellte Sozialbeiträge der Arbeitgeber werden von diesen direkt, d. h. ohne Zwischenschaltung der Sozialversicherung, eines Versicherungsunternehmens oder einer rechtlich selbständigen Pensionskasse und ohne dass zu diesem Zweck ein spezieller Fonds oder spezielle Rückstellungen gebildet werden, an die von ihnen gegenwärtig oder früher beschäftigten Arbeitnehmer oder sonstige Berechtigte gezahlt. Die Leistungen werden stattdessen aus den eigenen Mitteln der solche Systeme betreibenden Arbeitgeber bezahlt. Die Tatsache, dass einige Sozialleistungen direkt von den Arbeitgebern und nicht über die Sozialversicherung oder sonstige Versicherungsträger gewährt werden, ändert nichts an ihrer Eigenschaft als Sozialleistungen. D.122 kann besonders relevant sein, wenn der Arbeitgeber ein Nichtmarktproduzent ist (Sektor Staat).

Die Höhe von D.122 wird anhand der künftigen Verpflichtungen der Arbeitgeber zur Bereitstellung von Sozialleistungen ermittelt. Die ideale Quelle für die Berechnung von D.122 für von Arbeitgebern betriebene Sozialversicherungssysteme ohne spezielle Deckungsmittel sind auf versicherungsmathematischen Überlegungen beruhende Schätzungen. Sind solche Schätzungen nicht verfügbar, ist auf andere Schätzverfahren zurückzugreifen. Einige Länder beispielsweise verwenden als Schätzwert für D.122 die nachweisbaren sonstigen Sozialleistungen (vermindert um eventuelle Arbeitnehmerbeiträge).

Die Variable D.122 beinhaltet insbesondere die unterstellten Sozialbeiträge der Arbeitgeber zur Alters- und Gesundheitsvorsorge. Ferner enthält sie einen Betrag in Höhe des Werts der vorübergehenden Lohn- und Gehaltsfortzahlung der Arbeitgeber an ihre Arbeitnehmer wegen Krankheit, Mutterschaft, Arbeitsunfalls, Invalidität, betriebsbedingter Entlassung usw.

Beispiele werden in der Anlage zu Anhang II gegeben.

**Ref. ESVG 95: 4.10 (Code D.122) und 4.12(c)**

D.1221 *Garantierte Lohn- und Gehaltsfortzahlung im Krankheitsfall*

Diese Variable bezieht sich auf Beträge, die als Lohn- und Gehaltsfortzahlung bei Krankheit, Mutterschaftsurlaub oder Berufsunfall als Ausgleich für den Verdienstausfall vom Arbeitgeber direkt an den Arbeitnehmer gezahlt werden, abzüglich der Erstattungen der Sozialversicherungsträger.

D.1222 *Unterstellte Sozialbeiträge der Arbeitgeber zur Alters- und Gesundheitsvorsorge*

Dieser Bestandteil von D.122 bezieht sich auf unterstellte Zahlungen an Systeme der Alters- und Gesundheitsvorsorge ohne spezielle Deckungsmittel, insbesondere im Sektor Staat. In einigen europäischen Ländern betreiben im Sektor Staat tätige Arbeitgeber ohne spezielle Deckungsmittel finanzierte Rentensysteme entweder für alle Arbeitnehmer oder für bestimmte Gruppen („Beamte“). In diesen Fällen bildet der Arbeitgeber keine speziellen Fonds oder Rückstellungen für die Zahlung von (zukünftigen) Leistungen. Bei diesen Arbeitnehmern müssen die unterstellten Zahlungen der Arbeitgeber an Systeme der Alters- und Gesundheitsvorsorge berücksichtigt werden.

D.1223 *Zahlungen an aus dem Unternehmen ausscheidende Arbeitnehmer*

Dieser Bestandteil bezieht sich auf tatsächlich an entlassene Mitarbeiter gezahlte Beträge (Abfindungen bei Entlassungen und Nichteinhaltung der Kündigungsfrist), sofern diese Zahlungen tarifvertraglich geregelt sind oder nicht bekannt ist, ob eine solche tarifvertragliche Regelung besteht. Zahlungen, die nicht auf einem Tarifvertrag beruhen, sind unter D.11112 zu erfassen.

Zahlungen, die an Arbeitnehmer bei Eintritt in den Ruhestand geleistet werden, z. B. im Rahmen ihres Rentenanspruchs, sind hier *nicht* einzubeziehen.



#### D.1224 Sonstige unterstellte Sozialbeiträge der Arbeitgeber

Diese Position bezieht sich auf alle sonstigen, anderweitig nicht genannten unterstellten Sozialbeiträge der Arbeitgeber wie Studienstipendien für Arbeitnehmer und ihre Familien oder garantierte Lohn- und Gehaltsfortzahlung bei Kurzarbeit. Garantierte Lohn- und Gehaltsfortzahlung bei Kurzarbeit bezieht sich auf direkte Zahlungen des Arbeitgebers an den Arbeitnehmer, abzüglich der Erstattungen der Sozialversicherungsträger an den Arbeitgeber.

#### D.123 Sozialbeiträge der Arbeitgeber für Auszubildende

Diese Variable ist die Summe aus den tatsächlich gezahlten und den unterstellten Beiträgen für Auszubildende. Sofern überhaupt unterstellte Sozialbeiträge für Auszubildende anfallen, fallen diese in der Regel gering aus.

#### **Ref. ESVG 95: 4.09 (Code D.121) 4.10 (Code D.122) und 4.12(b)**

##### D.2 Berufsbildungskosten zu Lasten des Arbeitgebers

Dazu gehören: Aufwendungen für Dienste und Einrichtungen der beruflichen Bildung (auch die für Auszubildende, nicht aber deren Löhne und Gehälter) sowie für Kleinreparaturen und die regelmäßige Unterhaltung von Gebäuden und Anlagen, ausgenommen Personalkosten; Aufwendungen für die Teilnahme an Kursen; Honorare externer Lehrkräfte; Aufwendungen für Lehrmittel und zur Ausbildung dienende Werkzeuge; vom Unternehmen an Berufsbildungsträger entrichtete Beträge usw. Zuschüsse für die berufliche Bildung sind abzuziehen.

#### **Ref. ESVG 95: Vorleistungen**

##### D.3 Sonstige Aufwendungen des Arbeitgebers

Dazu gehören insbesondere:

- Einstellungskosten: die Beträge, die an Personalberatungen, für Stellenanzeigen in der Presse, als Reisekostenerstattung für Vorstellungsgespräche, als Einrichtungsbeihilfe für neu eingestellte Mitarbeiter usw. gezahlt werden. Ausgenommen sind laufende Verwaltungskosten (Bürokosten, Gehälter usw.);
- vom Arbeitgeber gestellte Arbeitskleidung.

Beispiele werden in der Anlage zu Anhang II gegeben.

#### **Ref. ESVG 95: Vorleistungen**

##### D.4 Steuern zu Lasten des Arbeitgebers

Diese Variable umfasst alle Steuern auf die Lohnsumme oder die Beschäftigtenzahl. Diese Steuern werden als Arbeitskosten angesehen.

Die Variable D.4 erstreckt sich auch auf Strafsteuern, die in einigen europäischen Ländern Arbeitgebern auferlegt werden, wenn diese eine zu geringe Zahl von Behinderten beschäftigen, sowie ähnliche Steuern oder Abgaben.

#### **Ref. ESVG 95: 4.23(c) (Code D.29)**

##### D.5 Zuschüsse zugunsten des Arbeitgebers

Dies sind alle in Form von allgemeinen Zuschüssen empfangenen Beträge, die zur Erstattung der gesamten oder eines Teils der Direktvergütung bestimmt sind, nicht jedoch zur Finanzierung der Sozialversicherung oder der Berufsbildung. Nicht enthalten sind Erstattungen der Sozialversicherungsträger oder der Anbieter von Zusatzversicherungen an den Arbeitgeber.

#### **Ref. ESVG 95: 4.37(a) (Code D.39)**

---

## Anlage zu Anhang II

**Anschauungsbeispiele für die Klassifizierung bestimmter Arbeitskostenbestandteile****D.11111: Mit jedem Arbeitsentgelt gezahlte Direktvergütung, Prämien und Zulagen**(vgl. auch **ESVG 95, 4.03 (a—c, e, g, k), Code D.11)**

Zahlungen, die zum Arbeitskostenbestandteil D.11111 gehören, weisen die folgenden Merkmale auf:

**Sie sind:** Geldtransaktionen von einem Arbeitgeber an einen Arbeitnehmer.

**Sie sind keine:**

- einmaligen oder nicht regelmäßig geleisteten Zahlungen (diese gehören zu D.11112)
- Sachleistungen (diese gehören zu D.1114)
- vermögenswirksamen Leistungen (diese gehören zu D.1112)
- Zahlungen, die sich auf einen spezifischen Zeitraum beziehen, in dem nicht gearbeitet wird (diese gehören zu D.1113 oder — im Fall von Krankheit — zu D.1221).

**Sie können:**

- Prämien für gefährliche Arbeit oder Schichtarbeit sein
- je nach normaler Lohnperiode wöchentlich oder monatlich gezahlt werden
- Ausdruck der Leistung eines Arbeitnehmers oder einer Gruppe von Arbeitnehmern sein.

**Beispiele: Zahlungen, die der Variablen D.11111 zuzuordnen sind**

Bestandteil	Beschreibung
Auslandszulage/Zuschuss zu den Lebenshaltungskosten	Zahlungen an außerhalb ihres Herkunftslandes/Wohnsitzlandes/festen Wohnsitzes tätige Arbeitnehmer zum Ausgleich der Unterschiede bei den Lebenshaltungskosten
Haushaltszulage	Zuschuss zu den Wohnungskosten
Vergütung für Bereitschaft oder Rufbereitschaft	Zahlungen an Arbeitnehmer, die sich außerhalb der normalen Arbeitszeit für Arbeitsleistungen bereithalten müssen
Risiko- oder Gefahrenzulage	Prämie für Arbeitnehmer bei spezifischen arbeitsplatzbezogenen Risiken, z. B. Umgang mit gefährlichen Chemikalien
Zulage für Arbeitszeitverkürzung	(Nicht garantierte) Sonderzahlung zum Ausgleich des gesamten oder eines Teils des Arbeitnehmerentgelts bei Verkürzung der normalen Arbeitszeit (garantierte Zahlungen gehören zu D.1224)
Verkaufsprovisionen	An die Zahl der verkauften Produkte geknüpfte Prämie
Überstundenvergütung	Prämienzahlung für über die normale Arbeitszeit hinaus geleistete Arbeitsstunden
Bleibeanziehung	Ständige Zahlung, die dazu dient, den Arbeitnehmer zum Verbleib bei seinem Arbeitgeber zu ermutigen oder zu verpflichten
Leistungslohn	Auf der Zahl der vom Arbeitnehmer bearbeiteten Erzeugnisse, z. B. Zahl der angefertigten Kleidungsstücke, beruhende Prämien
Schichtzulage	Prämienzahlung für außerhalb der normalen Arbeitszeit, z. B. nachts, geleistete Arbeitsstunden

**D.11112: Nicht mit jedem Arbeitsentgelt gezahlte Direktvergütung, Prämien und Zulagen**(vgl. auch **ESVG 95, 4.03 (f, h, j), Code D.11**)

Zahlungen, die zum Arbeitskostenbestandteil D.11112 gehören, weisen die folgenden Merkmale auf:

**Sie sind:** Geldtransaktionen von einem Arbeitgeber an einen Arbeitnehmer.

**Sie sind keine:**

- mit jedem Arbeitsentgelt geleisteten Zahlungen (diese können zu D.11111 gehören)
- Sachleistungen (diese gehören zu D.1114)
- vermögenswirksamen Leistungen (diese gehören zu D.1112)
- Zahlungen zur Finanzierung eines spezifischen Zeitraums, in dem nicht gearbeitet wird (diese gehören zu D.1113 oder — im Fall von Krankheit — zu D.1221).

**Sie können:**

- ein Zuschuss zu spezifischen Kosten oder Aufwendungen sein
- Ausdruck der Leistung eines Arbeitnehmers oder einer Gruppe von Arbeitnehmern sein
- eine im Arbeitsvertrag oder Tarifvertrag festgelegte obligatorische Zahlung sein
- eine im Ermessen des Arbeitgebers stehende Zahlung sein
- im Jahresverlauf entweder zu variablen Zeitpunkten oder mit bestimmter Periodizität gezahlt werden.

**Beispiele: Zahlungen, die der Variablen D.11112 zuzuordnen sind**

Bestandteil	Beschreibung
Sonderzahlung für langjährige Unternehmenszugehörigkeit	Einmalige Zahlung an den Arbeitnehmer, wenn dieser eine bestimmte Anzahl von Jahren für den Arbeitgeber tätig war
Abschieds- oder Ruhestandsprämie	Unabhängig von Rentenansprüchen geleistete Zahlung beim Ausscheiden aus dem Unternehmen oder dem Erwerbsleben, sofern nicht auf einem Tarifvertrag beruhend. (Ansonsten, oder falls keine Angaben dazu vorliegen, ob solche Sonderzahlungen tarifvertraglich geregelt sind, sind diese Zahlungen unter D.1223 zu erfassen)
Goldener Handschlag	Außertarifliche Sonderzahlungen an Arbeitnehmer, die aus dem Unternehmen ausscheiden. (Ansonsten, oder falls keine Angaben dazu vorliegen, ob solche Sonderzahlungen tarifvertraglich geregelt sind, sind diese Zahlungen unter D.1223 zu erfassen)
Einstellungsanreiz	Einmalige Zahlung an einen neuen Arbeitnehmer bei Aufnahme des Arbeitsverhältnisses
Rückwirkend geleistete Lohn- und Gehaltszahlungen	Rückwirkend geleistete Erhöhungen der Direktvergütung
Fusionsprämie	Einmalige Zahlung an Arbeitnehmer in der Folge einer Unternehmensfusion
Anerkennungsprämien	Sonderzahlung des Arbeitgebers zur Auszeichnung eines Arbeitnehmers oder einer Gruppe von Arbeitnehmern

Bestandteil	Beschreibung
Produktivitätsprämien/Belohnung bei Erreichen von Leistungszielen	Zahlungen, die geleistet werden, wenn ein Arbeitnehmer oder eine Gruppe von Arbeitnehmern vorab festgelegte Ziele erreicht, z. B. in Bezug auf Verkäufe, Kundenservice oder Einhaltung von Haushaltsplänen
Spezielle Feiertagsprämie	In Verbindung mit bestimmten Feiertagen, z. B. zu Weihnachten, geleistete Zahlungen
Unternehmensgewinnbeteiligung und Wertsteigerungsrechte	Vom Unternehmensgewinn abhängige Geldleistung. Wertsteigerungsrechte (stock appreciation rights) stellen eine Art von Unternehmensgewinnbeteiligung dar, mit denen ein Arbeitnehmer den Anspruch auf eine künftige Geldleistung erwirbt, die daran gekoppelt ist, wie sich der Kurs der Aktien dieses Unternehmens in einem bestimmten Zeitraum gegenüber einem bestimmten Basiskurs erhöht. Wertsteigerungsrechte sind zum Zeitpunkt der Zahlung der Geldleistung zu bewerten und müssen sich auf diesen beziehen. Der Kurs zum Zeitpunkt der Gewährung oder die Dauer des Erdienungszeitraums spielen dabei keine Rolle
Quartalsprämie	An Unternehmensgewinn oder -leistung gekoppelte vierteljährliche Zahlung (in der Annahme, dass das Arbeitsentgelt nicht quartalsweise gezahlt wird)
13. oder 14. Monatsgehalt	Jährliche Sonderzahlungen
Betriebliche Jahresprämie	An Unternehmensgewinn oder -leistung gekoppelte jährliche Zahlung

#### D.1113: Vergütung für nicht gearbeitete Tage

##### Beispiele: Zahlungen, die der Variablen D.1113 zuzuordnen sind

Bestandteil	Beschreibung
Urlaubsgeld	Zahlungen an Arbeitnehmer für die Tage, an denen diese aufgrund von Jahresurlaub oder nationalen oder lokalen Feiertagen nicht arbeiten. (Zahlungen des Arbeitgebers an Arbeitnehmer, die aufgrund von Krankheit oder Mutterschaftsurlaub abwesend sind, werden als Arbeitgeberbeiträge zur Sozialversicherung betrachtet und unter D.1221 erfasst)
Sonderurlaub	Zahlungen an Arbeitnehmer für die Tage, an denen diese aus besonderen persönlichen Gründen, z. B. Heirat, Tod von Familienmitgliedern, Gewerkschaftsarbeit, Wehrdienst oder Tätigkeit als Geschworener oder Schöffe, nicht arbeiten. (Zahlungen des Arbeitgebers an Arbeitnehmer, die aufgrund von Krankheit oder Mutterschaftsurlaub abwesend sind, werden als Arbeitgeberbeiträge zur Sozialversicherung betrachtet und unter D.1221 erfasst)

#### D.1114: Löhne und Gehälter in Form von Sachleistungen und ihre Bestandteile

(vgl. ESVG 95: 4.04, 4.05, 4.06 (Code D.11))

##### Beispiele: Löhne und Gehälter, die der Variablen D.1114 zuzuordnen sind

Bestandteil	Beschreibung	Weitere Untergliederung
Produkt rabatte	Der Arbeitgeber verkauft dem Arbeitnehmer Produkte zu ermäßigten Preisen. Das Sacheinkommen ergibt sich aus der Differenz zwischen dem Marktpreis und dem ermäßigten Preis	D.11141
Mietfrei oder mietreduziert bereitgestellter Wohnraum	Der Arbeitgeber zahlt die gesamten oder einen Teil der Wohnkosten des Arbeitnehmers. Auch hier ergibt sich das Sacheinkommen aus dem Vergleich mit dem Marktpreis	D.11142
Nutzung eines Firmenwagens	Der Arbeitgeber kommt für die Betriebskosten eines ihm gehörenden und dem Arbeitnehmer sowohl für die geschäftliche als auch die private Nutzung zur Verfügung gestellten Fahrzeugs auf. (Das Sacheinkommen bezieht sich auf den Wert der privaten Nutzung des Fahrzeugs)	D.11143

Bestandteil	Beschreibung	Weitere Untergliederung
Kostenloses oder subventioniertes Benzin	Der Arbeitgeber bezahlt alle oder einen Teil der Benzin-kosten, die dem Arbeitnehmer bei der privaten Nutzung eines Firmenwagens entstehen. Das Sacheinkommen entspricht dem Geldwert dieser Leistung	D.11143
Aktienkaufpläne	Anteilsbasierte Sachvergütung, bei der Arbeitnehmer im Rahmen des Vergütungspakets Aktien erhalten. Der Arbeitnehmer erhält die Aktien ohne Zeitverzug und zu einem Preis unter dem Marktpreis. (Wertsteigerungsrechte als bar abgeholte Formen der anteilsbasierten Vergütung sind unter D.11112 zu erfassen)	D.11144
Aktioptionen	Anteilsbasierte Sachvergütung, bei der Arbeitnehmer im Rahmen des Vergütungspakets Aktien erhalten. Der Arbeitnehmer erhält das Recht, Aktien zu einem genau festgelegten Zeitpunkt in der Zukunft zu erwerben, und zwar zu einem bereits in der Gegenwart festgesetzten Preis. (Wertsteigerungsrechte als bar abgeholte Formen der anteilsbasierten Vergütung sind unter D.11112 zu erfassen)	D.11144
Kostenlose oder subventionierte Parkplätze im Unternehmen	Der Arbeitgeber stellt dem Arbeitnehmer verbilligte oder unentgeltliche Parkmöglichkeiten zur Verfügung. Das Sacheinkommen entspricht dem Geldwert dieser Leistung	D.11145
Kostenlose oder subventionierte Nutzung eines Mobiltelefons	Der Arbeitgeber stellt ein Mobiltelefon für die geschäftliche und private Nutzung zur Verfügung und übernimmt alle damit verbundenen Kosten. Das Einkommen entspricht dem Geldwert dieser Leistung	D.11145
Kostenlose oder subventionierte Fahrten zwischen Wohnung und Arbeitsplatz	Die dem Arbeitnehmer für Fahrten zwischen der Wohnung und dem Arbeitsplatz entstehenden Kosten werden voll oder zum Teil übernommen. Das Sacheinkommen entspricht wie oben dem Geldwert dieser Leistung	D.11145
Kostenlose oder subventionierte Mahlzeiten	Der Arbeitgeber stellt dem Arbeitnehmer unentgeltliche oder verbilligte Mahlzeiten zur Verfügung. Das Sacheinkommen entspricht wie oben dem Geldwert dieser Leistung	D.11145

### D.121: Tatsächliche Sozialbeiträge der Arbeitgeber

(vgl. ESVG 95: 4.08 (Code D.121) und 4.12(b))

#### Beispiele: Zahlungen, die der Variablen D.121 zuzuordnen sind

Bestandteil	Beschreibung	Weitere Untergliederung
Zahlungen des Arbeitgebers an eine Invaliditätsversicherung	Regelmäßige Zahlungen des Arbeitgebers an die Versicherung	D.1211
Gesetzliche Rentenversicherungsbeiträge des Arbeitgebers	Der Arbeitgeber leistet für die Dauer der Tätigkeit Zahlungen an eine von einer Sozialversicherung, einem Versicherungsunternehmen oder einer rechtlich selbständigen Pensionskasse verwaltete Rentenversicherung	D.1211
Zusätzliche Rentenversicherungsbeiträge des Arbeitgebers	Der Arbeitgeber leistet einen zusätzlichen Beitrag zur Rentenversicherung des Arbeitnehmers	D.1212

**D.122: Unterstellte Sozialbeiträge der Arbeitgeber**

(vgl. ESVG 95, 4.10 (Code D.122) und 4.12(c))

**Beispiele: Zahlungen, die der Variablen D.122 zuzuordnen sind**

Bestandteil	Beschreibung	Weitere Untergliederung
Zahlungen während des Mutterschaftsurlaubs	Der Arbeitgeber leistet während der Mutterschaft direkte Zahlungen an die Arbeitnehmerin als Ausgleich für ihren Verdienstausschlag	D.1221
Unterstellte Sozialbeiträge der Arbeitgeber für Beamtenpensionen	Der Arbeitgeber leistet für die Dauer der Tätigkeit keine Zahlungen an eine Pensionsversicherung. Die Pensionen werden später aus den Eigenmitteln des Arbeitgebers gezahlt	D.1222
Zahlungen an Vorruhestandskassen für Teilzeitarbeitnehmer	Der Arbeitgeber leistet zusätzliche Zahlungen an Vorruhestandskassen für Teilzeitarbeitnehmer	D.1222
Tarifvertragliche Entlassungsabfindungen	Der Arbeitgeber leistet direkte Zahlungen an den Arbeitnehmer beim Ausscheiden aus dem Unternehmen	D.1223
Studienstipendien	Der Arbeitgeber kommt für die gesamten oder einen Teil der Kosten der nicht arbeitsbezogenen, extern durchgeführten Bildungsaktivitäten auf	D.1224
Heirats- oder Geburtsprämie	Zahlung an den Arbeitnehmer aus entsprechendem Anlass	D.1224
Kostenlose oder subventionierte Bildung für Kinder	Die Bildungskosten für die Kinder des Arbeitnehmers werden voll oder teilweise übernommen	D.1224
Zulage für Arbeitszeitverkürzung	Garantierte Zahlung zum Ausgleich des gesamten oder eines Teils des Arbeitnehmerentgelts bei Verkürzung der normalen Arbeitszeit. (Mit jedem Arbeitsentgelt geleistete zusätzliche Zahlungen gehören zu D.11111)	D.1224

**D.2: Kosten der beruflichen Bildung zu Lasten des Arbeitgebers**

(vgl. ESVG 95, Vorleistungen)

**Beispiele: Zahlungen, die der Variablen D.2 zuzuordnen sind**

Bestandteil	Beschreibung
Honorare externer Lehrkräfte	Mit Maßnahmen der beruflichen Bildung der Arbeitnehmer, etwa in Form von internen Seminaren, verbundene Kosten (Subventionen sind, falls vorhanden, hier auszuschließen und unter D.5 zu erfassen)
Aufwendungen für Lehrmittel	Mit Maßnahmen der beruflichen Bildung, etwa in Form von intranetbasierten E-Schulungen, die von spezialisierten Unternehmen entwickelt wurden, verbundene Kosten (Subventionen sind, falls vorhanden, hier auszuschließen und unter D.5 zu erfassen)

**D.3: Sonstige Aufwendungen des Arbeitgebers**

(vgl. ESVG 95, Vorleistungen)

**Beispiele: Zahlungen, die der Variablen D.3 zuzuordnen sind**

Bestandteil	Beschreibung
Bekleidungsbeihilfe	Wird gezahlt bei Tätigkeiten, die spezielle Kleidung erfordern, etwa zum Schutz oder zu Präsentationszwecken, wobei diese nicht zur privaten Nutzung bestimmt ist
Einstellungskosten	Aufwendungen für Personalberatungen oder Stellenanzeigen
Einrichtungs- oder Umzugsbeihilfe	Wird gezahlt, wenn der Arbeitgeber den Wohnort wechseln muss

## ANHANG III

**ÜBERMITTLUNG DER DATEN EINSCHLIESSLICH DER GLIEDERUNGEN NACH WIRTSCHAFTSZWEIGEN, UNTERNEHMENSGRÖSSE UND LÄNDERN ODER REGIONEN**

Es sind drei Dateien zu liefern, die den Tabellen A, B und C entsprechen:

- Tabelle A enthält die nationalen Daten (ein Datensatz je Wirtschaftszweig auf der Ebene der Abschnitte und Abteilungen der NACE Rev. 1.1)
- Tabelle B enthält die nationalen Daten nach Größenklassen (ein Datensatz je Wirtschaftszweig auf der Ebene der Abschnitte und Abteilungen der NACE Rev. 1.1, für jede Größenklasse)
- Tabelle C enthält die regionalen Daten auf der NUTS-1-Ebene (ein Datensatz je Wirtschaftszweig auf der Ebene der Abschnitte und Abteilungen der NACE Rev. 1.1, für jede Region)

Tabelle C ist nicht erforderlich bei den Ländern, deren NUTS-1-Ebene gleichzeitig die nationale Ebene ist. Für einen Teil der Variablen in Anhang I ist nur Tabelle A vorzulegen. Diese Variablen sind in Anhang I gekennzeichnet.

**Kennzeichnung eines Datensatzes**

Die Datensätze werden durch einen Kennsatz sortiert. Er enthält

- das Erhebungsjahr,
- die Art der Tabelle,
- den Code des Landes oder der Region,
- den Wirtschaftszweig und
- die Größenklasse.

Die Übermittlungscodes für

- die Wirtschaftszweige der NACE Rev. 1.1,
- die Unternehmensgrößenklassen und
- die Länder oder Regionen

werden von Eurostat in einem Durchführungspapier festgelegt.

**Vertraulichkeitskennzeichen**

Die für die Tabellen A, B und C übermittelten Einzeldatensätze enthalten hochgerechnete Daten, d. h. Schätzungen, die sich auf die Grundgesamtheit beziehen. Falls unbedingt erforderlich, können Einzeldatensätze als „vertraulich“ gekennzeichnet werden. Das Risiko der Offenlegung vertraulicher Werte kann in den Tabellen A, B oder C auftreten, wenn ein einzelner Datensatz, der sich auf einen bestimmten Wirtschaftszweig, eine bestimmte Größenklasse oder eine bestimmte Region bezieht, eine sehr geringe Zahl von Unternehmen oder örtlichen Einheiten in der Grundgesamtheit enthält. Natürlich ist dieses Risiko größer, wenn sich der Datensatz auf eine oder zwei große Einheiten bezieht. Ebenso kann das Risiko in den Tabellen B oder C aufgrund der zusätzlichen Untergliederung nach Größenklassen bzw. Regionen größer sein. Für die Kennzeichnung „vertraulicher“ Datensätze sind zwei Codes zu verwenden:

„1“ wenn die Daten für einen einzelnen Datensatz in den Tabellen A, B oder C vertraulich sind (!);

„ “ wenn die Daten nicht vertraulich sind, ist ein Leerzeichen „ “ einzufügen (keine Null, kein Strich „-“).

(!) Ist ein einzelner Eintrag als vertraulich gekennzeichnet, ergreift Eurostat die erforderlichen Maßnahmen, um die Vertraulichkeit der für die Tabellen A, B und C übermittelten Daten zu gewährleisten.

**Variablen**

Die angeforderten Variablen sind in Anhang I definiert. Die Werte sind ohne Leerzeichen, Punkte oder Kommas anzugeben (Beispiel: 13967 ist richtig; die folgenden sind falsch: 13 967 oder 13.967 oder 13,967).

Variablen, die fehlen (oder gleich Null sind), sind nach den folgenden Regeln zu *kodieren*:

„NA“: wenn die Variable nicht verfügbar ist (obwohl sie zweifellos existiert und  $> 0$  ist);

„OPT“: wenn die Variable fakultativ ist und nicht angegeben wird;

„0“: für Werte gleich Null oder für Variablen, die im betreffenden Land nicht existieren.

Die Variablen für die Zahl der Arbeitnehmer, die Arbeitszeit und die Zahl der statistischen Einheiten sind als absolute Werte, d. h. als natürliche Zahlen anzugeben (nicht als Dezimalzahlen oder Zehner, Hunderter, Tausender, Millionen usw.).

Die Variablen für die Ausgaben sind in Landeswährung anzugeben. Für die Länder der Eurozone sind die Werte in Euro auszuweisen. Die in den einzelnen Ländern verwendeten Einheiten müssen für alle Variablen identisch sein und als absolute Werte, d. h. als natürliche Zahlen angegeben werden (nicht als Dezimalzahlen oder Zehner, Hunderter, Tausender, Millionen usw.).

**Datenübermittlung**

Die Mitgliedstaaten übermitteln der Kommission (Eurostat) die in dieser Verordnung vorgesehenen Daten und Metadaten in elektronischer Form in einem von Eurostat vorgeschlagenen Standardaustauschformat. Eurostat stellt eine ausführliche Dokumentation über die genehmigten Standards sowie Leitlinien für ihre Anwendung gemäß den Bestimmungen dieser Verordnung zur Verfügung.

---



**Veröffentlichungen des Statistischen Bundesamtes über Arbeitskosten in  
Fachserien und ähnlichem**

Titel der Veröffentlichung	Erschienen	
	Monat	Jahr
Statistik der Bundesrepublik Deutschland, Band 246/3 Aufwendungen der Unternehmen für ihre Arbeitnehmer in Industrie und Handel im Jahre 1957	---	---
<u>Fachserie M, Reihe 15 (Sonderbeitrag)</u> Aufwendungen der Arbeitgeber für Löhne und Lohnnebenkosten in 14 ausgewählten Industriezweigen 1959	April	1962
Aufwendungen der Arbeitgeber für Löhne und Lohnnebenkosten in 8 ausgewählten Industriezweigen 1960	November	1962
Aufwendungen der Arbeitgeber für Löhne und Lohnnebenkosten in ausgewählten Industriezweigen 1961	November	1963
Aufwendungen der Arbeitgeber für Löhne und Lohnnebenkosten in 14 ausgewählten Industriezweigen 1962	August	1964
Aufwendungen der Arbeitgeber für Löhne und Lohnnebenkosten in 8 ausgewählten Industriezweigen 1963	August	1965
Aufwendungen der Arbeitgeber für Löhne und Lohnnebenkosten in ausgewählten Industriezweigen 1964	Oktober	1966
Aufwendungen der Arbeitgeber für Personal- und Personalnebenkosten in Industrie und Handwerk 1966	Dezember	1968
Aufwendungen der Arbeitgeber für Personal- und Personalnebenkosten im Produzierenden Gewerbe 1969	Januar	1973
Aufwendungen der Arbeitgeber für Personal- und Personalnebenkosten im Einzelhandel sowie im Bank- und Versicherungsgewerbe 1970	September	1973
Aufwendungen der Arbeitgeber für Personal- und Personalnebenkosten im Produzierenden Gewerbe 1972	Dezember	1974
<u>Fachserie 16</u> Aufwendungen der Arbeitgeber im Groß- und Einzelhandel sowie im Bank- und	Februar	1977
Aufwendungen der Arbeitgeber im Produzierenden Gewerbe 1975	April	1978
Aufwendungen der Arbeitgeber im Produzierenden Gewerbe 1978	September	1981
Aufwendungen der Arbeitgeber im Groß- und Einzelhandel sowie im Bank- und Versicherungsgewerbe 1978	Dezember	1981
Aufwendungen der Arbeitgeber im Produzierenden Gewerbe 1981	September	1983
Aufwendungen der Arbeitgeber im Groß- und Einzelhandel sowie im Bank- und Versicherungsgewerbe 1981	Februar	1984
Arbeitskosten im Produzierenden Gewerbe 1984	September	1986
Arbeitskosten im Groß- und Einzelhandel sowie im Bank- und Versicherungsgewerbe 1984	Dezember	1986
Arbeitskosten im Produzierenden Gewerbe 1988	Oktober	1990
Arbeitskosten im Groß- und Einzelhandel sowie Bank- und Versicherungsgewerbe 1988	November	1990
Arbeitskosten im Produzierenden Gewerbe 1992	September	1995
Arbeitskosten in ausgewählten Dienstleistungsbereichen 1992	Dezember	1995
Arbeitskosten im Produzierenden Gewerbe und ausgewählten Dienstleistungsbereichen 1996, Heft 1 - Erste Ergebnisse für Deutschland -	Februar	1999

**Veröffentlichungen des Statistischen Bundesamtes über Arbeitskosten in  
Fachserien und ähnlichem**

Titel der Veröffentlichung	Erschienen	
	Monat	Jahr
Arbeitskosten im Produzierenden Gewerbe 1996, Heft 2 - Ergebnisse für das frühere Bundesgebiet sowie die neuen Länder und Berlin-Ost -	Juni	1999
Arbeitskosten in ausgewählten Dienstleistungsbereichen 1996, Heft 3 - Ergebnisse für das frühere Bundesgebiet sowie die neuen Länder und Berlin-Ost -	August	1999
Ergebnisse der Arbeitskostenerhebung 2000 für Deutschland	Januar	2003
Arbeitskosten im Produzierenden Gewerbe und ausgewählten Dienstleistungsbereichen 2000, Heft 1 - Ergebnisse für Deutschland -	Februar	2003
Arbeitskosten im Produzierenden Gewerbe und ausgewählten Dienstleistungsbereichen 2000, Heft 2 - Ergebnisse für das frühere Bundesgebiet sowie für die neuen Länder und Berlin Ost -	März	2003
Arbeitskosten im Produzierenden Gewerbe und ausgewählten Dienstleistungsbereichen 2004, Heft 1 - Ergebnisse für Deutschland -	Januar	2007
Arbeitskosten im Produzierenden Gewerbe und ausgewählten Dienstleistungsbereichen 2004, Heft 2 - Ergebnisse für das frühere Bundesgebiet einschließlich Berlin -	Januar	2007
Arbeitskosten im Produzierenden Gewerbe und ausgewählten Dienstleistungsbereichen 2004, Heft 3 - Ergebnisse für die neuen Länder -	Januar	2007
Arbeitskosten im Produzierenden Gewerbe und ausgewählten Dienstleistungsbereichen 2008, Heft 1 - Ergebnisse für Deutschland -	Dezember	2010
Arbeitskosten im Produzierenden Gewerbe und ausgewählten Dienstleistungsbereichen 2008, Heft 2 - Ergebnisse für das frühere Bundesgebiet einschließlich Berlin -	Dezember	2010
Arbeitskosten im Produzierenden Gewerbe und ausgewählten Dienstleistungsbereichen 2008, Heft 3 - Ergebnisse für die neuen Länder -	Dezember	2010
Arbeitskosten im Produzierenden Gewerbe und ausgewählten Dienstleistungsbereichen 2012, Heft 1 - Ergebnisse für Deutschland -	August	2014
Arbeitskosten im Produzierenden Gewerbe und ausgewählten Dienstleistungsbereichen 2012, Heft 2 - Ergebnisse für das frühere Bundesgebiet einschließlich Berlin -	August	2014
Arbeitskosten im Produzierenden Gewerbe und ausgewählten Dienstleistungsbereichen 2012, Heft 3 - Ergebnisse für die neuen Länder -	August	2014
Arbeitskosten im Produzierenden Gewerbe und ausgewählten Dienstleistungsbereichen 2016, Heft 1 - Ergebnisse für Deutschland -	Oktober	2018
Arbeitskosten im Produzierenden Gewerbe und ausgewählten Dienstleistungsbereichen 2016, Heft 2 - Ergebnisse für das frühere Bundesgebiet einschließlich Berlin -	Oktober	2018
Arbeitskosten im Produzierenden Gewerbe und ausgewählten Dienstleistungsbereichen 2016, Heft 3 - Ergebnisse für die neuen Länder -	Oktober	2018
<u>Pressebrochüren</u>		
Wie entwickeln sich die Arbeitskosten? – Der neue vierteljährliche Arbeitskostenindex für Deutschland	Juni	2005
Was kostet Arbeit in Deutschland? - Ergebnisse der Arbeitskostenerhebung 2004 Presseexemplar	August	2006

**Veröffentlichungen des Statistischen Bundesamtes über Arbeitskosten in  
"Wirtschaft und Statistik"**

Titel des Aufsatzes	Erschienen	
	Heft	Jahr
Die Aufwendungen der Unternehmen für ihre Arbeitnehmer im Jahr 1955	5	1958
Die Aufwendungen der Unternehmen für ihre Arbeitnehmer im Jahr 1957	7	1960
Die Aufwendungen der Arbeitgeber für Löhne und Lohnnebenkosten in 14 ausgewählten Industriezweigen 1959	4	1962
Die Lohnkosten in 14 Industriezweigen der Europäischen Wirtschaftsgemeinschaft im Jahr 1959	6	1962
Die Aufwendungen der Arbeitgeber für Löhne und Lohnnebenkosten in 8 ausgewählten Industriezweigen 1960	2	1963
Die Aufwendungen der Arbeitgeber für Löhne und Lohnnebenkosten in ausgewählten Industriezweigen 1961	8	1963
Die Lohnnebenkosten in 8 Industriezweigen der Europäischen Wirtschaftsgemeinschaft im Jahr 1960	11	1963
Die Aufwendungen der Arbeitgeber für Löhne und Lohnnebenkosten in 14 ausgewählten Industriezweigen 1962	6	1964
Die Lohnkosten in 13 Industriezweigen der Europäischen Wirtschaftsgemeinschaft im Jahre 1961	9	1964
Aufwendungen der Arbeitgeber für Löhne und Lohnnebenkosten in 8 ausgewählten Industriezweigen 1963	6	1965
Die Lohnnebenkosten in 15 Industriezweigen der Europäischen Wirtschaftsgemeinschaft 1962	7	1965
Die Aufwendungen der Arbeitgeber für Personal- und Personalnebenkosten in 13 ausgewählten Industriezweigen 1964	9	1966
Die Aufwendungen der Arbeitgeber für Personal- und Personalnebenkosten im Produzierenden	10	1968
Aufwendungen der Arbeitgeber für Personal- und Personalnebenkosten im Straßenverkehrsgewerbe 1967	7	1969
Personal- und Personalnebenkosten im Produzierenden Gewerbe 1969	4	1973
Personal- und Personalnebenkosten im Produzierenden Gewerbe 1972	1	1975
Personalkosten im Groß- und Einzelhandel sowie im Bank- und Versicherungsgewerbe 1974	12	1976
Personal- und Personalnebenkosten im Produzierenden Gewerbe 1975	12	1977
Personalkosten im Produzierenden Gewerbe 1978	5	1981
Personalkosten im Groß- und Einzelhandel sowie im Bank- und Versicherungsgewerbe 1978	11	1981
Arbeitskosten im Produzierenden Gewerbe 1981	7	1983
Arbeitskosten im Groß- und Einzelhandel sowie im Bank- und Versicherungsgewerbe 1981	1	1984
Verbreitung der betrieblichen Altersversorgung im Produzierenden Gewerbe -Ergebnisse der Arbeitskostenerhebung-	8	1984
Arbeitskosten im Produzierenden Gewerbe 1984	8	1986
Arbeitskosten im Groß- und Einzelhandel sowie im Bank- und Versicherungsgewerbe 1984	1	1987
Arbeitskosten im Produzierenden Gewerbe 1988	7	1990
Arbeitskosten im Groß- und Einzelhandel sowie im Bank- und Versicherungsgewerbe 1988	10	1990
Arbeitskosten im Produzierenden Gewerbe 1992	5	1995

**Veröffentlichungen des Statistischen Bundesamtes über Arbeitskosten in  
"Wirtschaft und Statistik"**

Titel des Aufsatzes	Erschienen	
	Heft	Jahr
Arbeitskosten in ausgewählten Dienstleistungsbereichen 1992	10	1995
Arbeitskosten im Produzierenden Gewerbe und ausgewählten Dienstleistungsbereichen 1996	2	1999
Auf dem Weg zum Europäischen Arbeitskostenindex	8	2004
Neuer Konjunkturindikator: Der vierteljährliche Arbeitskostenindex	11	2005
Möglichkeiten der Erfassung von Arbeitszeiten in Unternehmensbefragungen	7	2006
Neukonzeption der Arbeitskostenerhebung	10	2006
Arbeitskostenerhebung 2008	9	2010
Arbeitskostenerhebung 2012	12	2014

# Arbeitskostenerhebung

Erhebung der Struktur der Arbeitskosten nach § 5  
Verdienststatistikgesetz



2016

Erscheinungsfolge: Alle vier Jahre  
Erschienen am 31/07/2018

Ihr Kontakt zu uns:  
[www.destatis.de/kontakt](http://www.destatis.de/kontakt)  
Telefon: 0611 / 75 3541

# Kurzfassung

- 1 Allgemeine Angaben zur Statistik** **Seite 3**
- *Grundgesamtheit*: Betriebe von Unternehmen mit zehn und mehr Beschäftigten.
  - *Erhebungseinheiten*: Unternehmen mit zehn und mehr Beschäftigten.
  - *Berichtszeitraum*: 2016.
  - *Periodizität*: Alle vier Jahre.
  - *Rechtsgrundlagen*: Verordnung (EG) Nr. 530/1999, Verdienststatistikgesetz (VerdStatG) vom 21. Dezember 2006.
  - *Qualitätssicherung*: Internationale Standards (ILO, EU) wurden berücksichtigt.
  - *Qualitätsbewertung*: Genaue Statistik für Verhältniswerte (Durchschnitte und Anteile).
- 2 Inhalte und Nutzerbedarf** **Seite 4**
- *Inhalte der Statistik*: Kosten je Inputeinheit Arbeit, insbesondere Kosten je Arbeitsstunde, in der Gesamtwirtschaft und nach Branchen. Detaillierte Zusammensetzung der Arbeitskosten nach Kostenarten.
  - *Nutzer*: Bundesregierung, Landesregierungen, Europäische Kommission, Arbeitgeber- und Arbeitnehmerorganisationen, wirtschafts- und sozialwissenschaftliche Forschung, Unternehmen.
- 3 Methodik** **Seite 5**
- *Datengewinnung*: Befragung einer repräsentativen Stichprobe von Unternehmen unter Auskunftspflicht bzw. Berechnungen für Betriebe des öffentlichen Dienstes. Die Meldung erfolgte in der Regel elektronisch per Online-Formular.
  - *Datenaufbereitung*: Umfangreiche Überprüfungen der gemeldeten Daten. Bei fehlenden Angaben oder Unstimmigkeiten Rückfragen bei den Auskunftspflichtigen, kaum Imputationen.
  - *Hochrechnung*: Gebundene Hochrechnung (GREG).
- 4 Genauigkeit und Zuverlässigkeit** **Seite 7**
- *Stichprobenbedingte Fehler*: Insgesamt gering, für kleine Branchen teilweise erheblich.
  - *Nicht-Stichprobenbedingte Fehler*: Insgesamt gering, Gründe: kaum Antwortausfälle, hohe Genauigkeit der bedeutendsten Kostenarten (Bruttoverdienste, Sozialversicherungsbeiträge) - sie entstammen der Personalverwaltung der Betriebe. Solide Ergebnisse für die tatsächlich geleisteten Arbeitsstunden der Beschäftigten durch ergänzende maschinelle Berechnung. Untererfassung von Bildungseinrichtungen in privater Trägerschaft.
  - *Revisionen*: Keine, alle veröffentlichten Daten gelten als endgültig.
- 5 Aktualität und Pünktlichkeit** **Seite 9**
- *Aktualität*: Erste Ergebnisse wurden 19 Monate nach dem Berichtszeitraum veröffentlicht.
  - *Pünktlichkeit*: Ergebnisse lagen zum gesetzlich vorgeschriebenen bzw. zum geplanten Zeitpunkt vor.
- 6 Vergleichbarkeit** **Seite 9**
- *Räumliche Vergleichbarkeit*: EU-weit auf NUTS1-Ebene vergleichbar (in Deutschland: Bundesländer). Keine Ergebnisse auf Ebene der Kreise und Gemeinden.
  - *Zeitliche Vergleichbarkeit*: Vor Berichtsjahr 2004 wegen unterschiedlicher Abdeckung von Wirtschaftszweigen auf das Produzierende Gewerbe beschränkt. Ab 2004 uneingeschränkte Vergleichbarkeit für Ergebnisse als Summe aller Branchen, durch Umstieg auf WZ 2008 in der Erhebung 2008 bedingte Vergleichbarkeit in einzelnen Wirtschaftszweigen mit 2004.
- 7 Kohärenz** **Seite 9**
- Ziel ist die Kohärenz mit Ergebnissen der Vierteljährlichen Verdiensterhebung, des Arbeitskostenindex und der Volkswirtschaftlichen Gesamtrechnungen. Arbeitskostenindex, Jahresschätzung Arbeitskosten und Volkswirtschaftliche Gesamtrechnungen nutzen die Daten als Input.
- 8 Verbreitung und Kommunikation** **Seite 10**
- Alle Veröffentlichungen sind im Internet frei zugänglich. Es gibt Pressemitteilungen, Fachserien-Veröffentlichungen, Daten in Online-Datenbanken, einen Artikel über die Methode der Statistik.
- 9 Sonstige fachstatistische Hinweise** **Seite 11**
- Es gibt keine sonstigen fachstatistischen Hinweise.

# 1 Allgemeine Angaben zur Statistik

## 1.1 Grundgesamtheit

Betriebe von Unternehmen mit zehn und mehr Beschäftigten des Produzierenden Gewerbes und des Dienstleistungsbereichs [Abschnitte B bis S der Klassifikation der Wirtschaftszweige, Ausgabe 2008 (WZ 2008)]

## 1.2 Statistische Einheiten (Darstellungs- und Erhebungseinheiten)

- Darstellungseinheiten: Betriebe.
- Erhebungseinheiten (Wirtschaftsabschnitte B bis N, Q bis S und Wirtschaftsgruppen P85.5 und P85.6 der WZ 2008): Unternehmen. Für die Wirtschaftsabteilung O84 und die Wirtschaftsgruppen P85.1, P85.2, P85.3 und P85.4 der WZ 2008 wurden die Daten nicht erhoben, sondern berechnet. Für die Wirtschaftsgruppe Q86.1 wurde der kleinere Teil der Daten berechnet (und zwar für rechtlich unselbstständige Krankenhäuser der öffentlichen Hand), der größere Teil erhoben.

## 1.3 Räumliche Abdeckung

Deutschland, früheres Bundesgebiet (einschließlich Berlin), neue Länder, Bundesländer.

## 1.4 Berichtszeitraum/-zeitpunkt

Kalenderjahr 2016.

## 1.5 Periodizität

Alle vier Jahre.

## 1.6 Rechtsgrundlagen und andere Vereinbarungen

- Europäische Union: Verordnung (EG) Nr. 530/1999 des Rates vom 9. März 1999 zur Statistik über die Struktur der Verdienste und der Arbeitskosten (ABl. EG Nr. L 63 S. 6), geändert durch Anhang III Nr. 86 der Verordnung (EG) Nr. 1882/2003 des Europäischen Parlaments und des Rates vom 29. September 2003 (ABl. EU Nr. L 284 S. 1), Artikel 14 der Verordnung (EG) Nr. 1893/2006 des Europäischen Parlaments und des Rates vom 20. Dezember 2006 (ABl. EU Nr. L 39 S. 1) und Nr. 3.4. des Anhangs der Verordnung (EG) Nr. 596/2009 des Europäischen Parlaments und des Rates vom 18. Juni 2009 (ABl. EU Nr. L 188 S. 14). Verordnung (EG) Nr. 1726/1999 der Kommission vom 27. Juli 1999 zur Durchführung der Verordnung (EG) Nr. 530/1999 des Rates zur Statistik über die Struktur der Verdienste und der Arbeitskosten in Bezug auf Definition und Übermittlung der Informationen über Arbeitskosten, geändert durch Verordnung (EG) Nr. 1737/2005 der Kommission vom 21. Oktober 2005 (ABl. EU Nr. L 279 S. 11) und Artikel 1 der Verordnung (EG) Nr. 973/2007 der Kommission vom 20. August 2007 (ABl. EU Nr. L 216 S. 10).
- Bundesrepublik Deutschland: Gesetz über die Statistik der Verdienste und Arbeitskosten (Verdienststatistikgesetz - VerdStatG) vom 21. Dezember 2006 (BGBl. I S. 3291), zuletzt geändert durch Artikel 13 des vom 28. Juli 2015 (BGBl. I S. 1400). Bundesstatistikgesetz vom 22. Januar 1987 (BGBl. I S. 462, 565), das zuletzt durch Artikel 1 des Gesetzes vom 21. Juli 2016 (BGBl. I S. 1768) geändert worden ist.

## 1.7 Geheimhaltung

### 1.7.1 Geheimhaltungsvorschriften

Die erhobenen Einzelangaben werden nach § 16 Bundesstatistikgesetz (BStatG) grundsätzlich geheim gehalten. Die Namen und Adressen der Befragten werden in keinem Fall an Dritte weitergegeben. Nach § 16 Abs. 6 BStatG ist es möglich, den Hochschulen oder sonstigen Einrichtungen mit der Aufgabe unabhängiger wissenschaftlicher Forschung für die Durchführung wissenschaftlicher Vorhaben anonymisierte Einzelangaben zur Verfügung zu stellen. Die Pflicht zur Geheimhaltung besteht für alle Personen, die Empfänger von Einzelangaben sind.

### 1.7.2 Geheimhaltungsverfahren

In Tabellen werden Zellen unterdrückt, wenn der Zellenwert Rückschlüsse auf eine Einzelangabe zulässt (primäre Geheimhaltung). Zusätzlich werden weitere Zellen unterdrückt, damit primär geheimgehaltene Zellenwerte nicht durch Differenzenbildung aufgedeckt werden können (sekundäre Geheimhaltung).

## 1.8 Qualitätsmanagement

### 1.8.1 Qualitätssicherung

Eine Bund-Länder-Arbeitsgruppe der Fachreferenten der statistischen Ämter begleitete alle Arbeitsschritte der Erhebung von der rechtlichen und methodischen Vorbereitung bis zur Veröffentlichung der statistischen Ergebnisse. Die Arbeitsgruppe traf sich in regelmäßigen Sitzungen drei bis viermal pro Jahr. Der Fragebogen der Erhebung berücksichtigte die harmonisierten Definitionen der Verordnung (EG) Nr. 1737/2005 der Kommission (siehe Rechtsgrundlagen), Standards der Internationalen Arbeitsorganisation (ILO) zur Gestaltung und Durchführung der Erhebung wurden beachtet. Die gemeldeten Daten wurden in den Statistischen Ämtern der Länder umfangreichen Überprüfungen auf Vollständigkeit und Plausibilität unterzogen. Im Zweifelsfall wurden die Auskunftspflichtigen aufgefordert, die Meldung zu überprüfen und sie zu bestätigen oder zu korrigieren.

## 1.8.2 Qualitätsbewertung

- *Positiv:* Die erhobenen Angaben der bedeutendsten Kostenarten (Bruttoverdienste, Sozialversicherungsbeiträge) sind von vergleichsweise großer Genauigkeit. Sie stammen meist aus der Personalverwaltung der Betriebe, die internen sowie externen Prüfungen unterliegt. Das gilt nicht immer für Angaben über die Arbeitszeiten und Ausfallzeiten. Diese wurden teilweise von den Betrieben geschätzt. Alle Angaben wurden von den statistischen Ämtern der Länder umfangreichen Überprüfungen unterzogen, die nachweislich zu erheblichen Verbesserungen der Genauigkeit führten. Die Zahl der abgedeckten Beschäftigten war mit 11,0 Millionen außerordentlich hoch, sodass der unvermeidbare Zufallsfehler der Stichprobe vergleichsweise gering ausfiel. Auch bestand eine Pflicht zur Auskunft, sodass Verzerrungen durch selektive Teilnahme bzw. Nichtteilnahme ausgeschlossen werden können.
- *Negativ:* Beschäftigte in Unternehmen mit weniger als zehn Beschäftigten wurden wegen der einschlägigen Maßgabe des EU-Rechts nicht erfasst. Die Ergebnisse decken somit ca. ein Viertel der Beschäftigten Deutschlands nicht ab, was sich auch im Rahmen der Hochrechnung nicht korrigieren ließ. Alle Ergebnisse beziehen sich deshalb auf die Grundgesamtheit, d. h. auf alle Beschäftigten in Unternehmen mit zehn und mehr Beschäftigten, nicht aber auf alle Beschäftigten in Deutschland. Das beeinträchtigt die Aussagekraft der Statistik, insbesondere von Absolutangaben, die deshalb von den statistischen Ämtern nicht aktiv veröffentlicht werden. Kaum beeinträchtigt sind jedoch Zeitvergleiche. Letzteres gilt nur, sofern die verglichenen Berichtszeiträume identische Wirtschaftszweige abdecken (siehe 6.2). Ebenfalls kaum beeinträchtigt sind internationale Vergleiche - der wichtigste Zweck dieser Statistik -, weil die Nichterfassung der Kleinunternehmen in allen EU-Mitgliedstaaten gilt.

## 2 Inhalte und Nutzerbedarf

### 2.1 Inhalte der Statistik

#### 2.1.1 Inhaltliche Schwerpunkte der Statistik

In der Arbeitskostenerhebung werden der Input sowie sämtliche Kosten des Produktionsfaktors Arbeit im Kalenderjahr erfasst. Der Input wird in vier verschiedenen Maßen gemessen: als Jahresdurchschnitt der Beschäftigungsverhältnisse sowie der Vollzeiteneinheiten, als Summe der bezahlten Arbeitsstunden und als Summe der tatsächlich geleisteten Arbeitsstunden. Die Kosten werden detailliert erfasst und aufgliedert. Für Auszubildende, für geringfügig Beschäftigte und für Beamte werden Arbeitsinput und Arbeitskosten getrennt erfasst, sodass ein getrennter Ausweis sowie ein Ein- oder Ausschluss im Ausweis grundsätzlich möglich wird.

Die Arbeitskostenerhebung ermöglicht Aussagen über die Höhe und die strukturelle Zusammensetzung der Kosten je Inputeinheit Arbeit. Der wichtigste Indikator sind die Nettoarbeitskosten je geleistete Arbeitsstunde in der Gesamtwirtschaft bzw. nach Branchen und nach Größe des Unternehmens. Weitere wichtige Indikatoren sind der Anteil der Lohnnebenkosten an den Arbeitskosten - insbesondere der gesetzlichen Lohnnebenkosten - sowie die Zahl der tatsächlich geleisteten Arbeitsstunden je Vollzeitbeschäftigten.

#### 2.1.2 Klassifikationssysteme

- *Gebiet:* Systematik der Gebietseinheiten für die Statistik NUTS ("Nomenclature des unités territoriales statistiques", Stand 31.12.2016).
- *Wirtschaftszweig:* Klassifikation der Wirtschaftszweige, Ausgabe 2008 (WZ 2008).

#### 2.1.3 Statistische Konzepte und Definitionen

- Arbeitskosten

Die Arbeitskosten umfassen die Gesamtheit aller von den Arbeitgebern im Zusammenhang mit der Beschäftigung von Arbeitskräften getragenen Aufwendungen. Die Definitionen der Verordnung (EG) Nr. 1737/2005 der Kommission und die Empfehlungen der Internationalen Arbeitsorganisation (ILO, An integrated system of wages statistics) werden berücksichtigt.

Zu den Bruttoarbeitskosten zählen:

- die Bruttoverdienste (D.11) und
- alle Lohnnebenkosten, dazu zählen:
  - die Sozialbeiträge der Arbeitgeber (D.12), dazu zählen:
    - die gesetzlichen Arbeitgeberbeiträge zur Sozialversicherung,
    - die Aufwendungen für die betriebliche Altersversorgung,
    - die unterstellten Sozialbeiträge der Arbeitgeber (Entgeltfortzahlung, Abfindungen sowie Altersversorgung und Beihilfen für Beamte),
  - die Kosten der beruflichen Aus- und Weiterbildung (D.2),
  - Anwerbungskosten und Berufskleidung (D.3),
  - sowie Steuern und Abgaben auf die Beschäftigung (D.4).



Die Nettoarbeitskosten (D) ergeben sich aus den Bruttoarbeitskosten durch Abzug der Lohnsubventionen (D.5).

Das auch aus den Volkswirtschaftlichen Gesamtrechnungen bekannte Arbeitnehmerentgelt (D.1) ist die Summe aus Bruttoverdiensten (D.11) und Sozialbeiträgen der Arbeitgeber (D.12).

- **Arbeitsinput**

Als Maßeinheiten des Arbeitsinputs werden primär Vollezeiteinheiten (Vollzeitäquivalente) und geleistete Arbeitsstunden (B.1) verwendet. Geleistete Arbeitsstunden sind jener Teil des Arbeitsvolumens, der von den Beschäftigten tatsächlich geleistet wird. Sie umfassen also bezahlte Ausfallstunden, wie zum Beispiel für Urlaub oder Krankheit, nicht. Vollezeiteinheiten sind alle Vollzeitbeschäftigten sowie die entsprechend ihrer geleisteten Arbeitsstunden in Vollzeitarbeitsplätze umgerechneten Teilzeitbeschäftigten, geringfügig Beschäftigten und Auszubildenden.

## **2.2 Nutzerbedarf**

In Deutschland werden die Ergebnisse der Statistik von der Bundesregierung und den Landesregierungen, den Arbeitgeber- und Arbeitnehmerorganisationen, den regionalen Vertretungen der gewerblichen Wirtschaft, der wirtschafts- und sozialwissenschaftlichen Forschung sowie von Unternehmen und Unternehmensberatungen genutzt. Für diese Nutzer steht vor allem der internationale Vergleich von Branchenergebnissen im Fokus, also die Höhe der Arbeitskosten je Arbeitsstunde in Deutschland gegenüber anderen Staaten der EU bzw. weltweit. Politisch ist ferner die zeitliche Entwicklung des Anteils der Lohnnebenkosten, insbesondere der gesetzlich induzierten, von Bedeutung. Beide Nutzungen dienen der Beobachtung und Beurteilung der Wettbewerbsfähigkeit Deutschlands als Produktionsstandort.

Auch auf Ebene der Europäischen Union (Eurostat) dominieren vergleichende Auswertungen zur Beurteilung von Aspekten der Wettbewerbsfähigkeit. Neben den Indikatoren Arbeitskosten je Stunde und Anteil der Lohnnebenkosten spielt hier noch der Vergleich der tatsächlich geleisteten Stunden je Beschäftigten eine Rolle.

## **2.3 Nutzerkonsultation**

Informationen über den Datenbedarf der Hauptnutzer, ihre Beurteilung von Vollständigkeit oder Redundanz sowie ihre Zufriedenheit mit den angebotenen Daten wurden nicht gezielt gesammelt.

Die Bundesministerien, die Statistischen Ämter der Länder, die kommunalen Spitzenverbände sowie Vertreter aus Wirtschaft und Wissenschaft sind im Statistischen Beirat vertreten, der nach § 4 BStatG das Statistische Bundesamt in Grundsatzfragen berät. Fachspezifische Fragen oder Anregungen werden dabei in den vom Statistischen Beirat eingesetzten Fachausschuss "Preise und Verdienste" eingebracht und auch in den Referentenbesprechungen "Verdienste und Arbeitskosten" diskutiert. Neben den institutionalisierten Gremien steht die Verdienstatistik in einem andauernden Dialog mit Verbänden, Firmen, Universitäten und Privatnutzern, deren aus der praktischen Arbeit entstehenden Wünsche ebenfalls in die Weiterentwicklung der Statistik einfließen.

## **3 Methodik**

### **3.1 Konzept der Datengewinnung**

Die Daten wurden vor allem durch eine Erhebung gewonnen. Für den Großteil des öffentlichen Dienstes lagen jedoch bereits genügend Daten vor, sodass auf eine Erhebung verzichtet und stattdessen eine Berechnung durchgeführt wurde.

- *Für Darstellungseinheiten (Betriebe) der Wirtschaftsabschnitte B bis N, Q bis S und Wirtschaftsgruppen P85.5 und P85.6 der WZ 2008:* Primärerhebung bei einer Stichprobe. Die Auswahlgrundlage der Stichprobe umfasste alle Unternehmen mit zehn und mehr sozialversicherungspflichtig Beschäftigten der Abschnitte B bis N, Q bis S und der Gruppen P85.5 und P85.6 der WZ 2008 soweit diese Einheiten

- im Jahr 2016 wirtschaftlich aktiv tätig waren (Gültigkeitsdatum 01.01.2016),
- nicht in einem Insolvenzverfahren befindlich waren,
- keine ARGE oder einen Firmenzusammenschluss darstellten,
- mindestens zehn sozialversicherungspflichtig Beschäftigte mit einem Bezugsdatum 01.01.2014 oder jünger aufwiesen.

Von den wirtschaftlichen Einheiten des Wirtschaftszweigs 85 wird – zum Ausschluss einer doppelten Erfassung in den aus der Personalstandstatistik gewonnenen Erhebungsdaten – zusätzlich gefordert, dass sie im statistischen Unternehmensregister beim Merkmal „Institutioneller Sektor“ nicht mit „Staat“ gekennzeichnet sind.

Die Stichprobe wurde als einstufige Klumpenstichprobe realisiert. Eine Klumpenstichprobe lag insofern vor, als jedes Unternehmen der Stichprobe für alle seine Betriebe Daten melden musste. Die Auswahlgrundlage bildete der aktuelle Stand des statistischen Unternehmensregisters im Statistischen Bundesamt im August 2016. Die Auswahlgrundlage wurde geschichtet nach dem Bundesland des Unternehmens (16 Bundesländer), dem Wirtschaftszweig des Unternehmens (81 Abteilungen) und der Zahl der Beschäftigten des Unternehmens (fünf Größenklassen). Der Stichprobenumfang betrug 32 000 Unternehmen, der Auswahlatz im Durchschnitt 9,1 %. Große Unternehmen wurden mit weit höheren Auswahlätzen einbezogen, Unternehmen mit 1 000 und mehr Beschäftigten wurden zu 100 % erfasst

(sogenannte Totalschichten). Durch die 32 000 Unternehmen der Stichprobe wurden etwa 241 000 Betriebe mit 11,0 Millionen Beschäftigten erfasst.

- Für Darstellungseinheiten (Betriebe) der Wirtschaftsabteilung O84, der Wirtschaftsgruppen P85.1, P85.2, P85.3 und P85.4 sowie eines Teils der Wirtschaftsgruppe Q86.1 der WZ 2008 (Großteil des öffentlichen Dienstes): Die Daten wurden berechnet. Wichtigste Basisstatistik war dabei die Personalstandstatistik 2016. Die Personalstandstatistik ist eine Vollerhebung der Beschäftigten des öffentlichen Dienstes.

### 3.2 Vorbereitung und Durchführung der Datengewinnung

*Primärerhebung:* Die Befragung wurde dezentral von den Statistischen Ämtern der Länder durchgeführt. Die Merkmale wurden durch eine schriftliche Befragung der ausgewählten Unternehmen erhoben. Auskunftspflichtig waren dabei die Inhaber, der in die Erhebung einbezogenen Unternehmen sowie die mit deren Leitung Beauftragten. Der Fragebogen befindet sich im Anhang. Nahezu alle Auskunftspflichtigen übermittelten die Angaben elektronisch über das formularbasierte Meldeverfahren IDEV (Internet Datenerhebung im Verbund).

*Datenberechnung:* Die Daten der wichtigsten Basisstatistik, der Personalstandstatistik, lagen im Statistischen Bundesamt vor, eine Datengewinnung war nicht nötig. Die ergänzend verwendeten Ergebnisse der Finanzstatistik lagen ebenfalls im Statistischen Bundesamt vor. Die im Jahr 2016 gültigen tariflichen Parameter (Sonderzahlungen, Arbeitszeiten, Urlaubsanspruch) wurden Tarifverträgen entnommen, die im Statistischen Bundesamt für die Tarifstatistiken gesammelt werden. Angaben über Krankheitstage, Beitragssätze zur Sozialversicherung und andere Parameter wurden einschlägigen Veröffentlichungen entnommen. Aggregierte Daten über die Zusatzversorgung der öffentlichen Hand wurden von den Einrichtungen der Zusatzversorgung zugeliefert.

### 3.3 Datenaufbereitung (einschl. Hochrechnung)

- Korrektur fehlender Werte (Item-Non-Response)

*Primärerhebung:* Obwohl ein Großteil der Erhebungsmerkmale den betrieblichen Datenbanken der Entgeltabrechnung beziehungsweise der Personalwirtschaft entnommen wurde, kam es zu zahlreichen fehlerhaften Meldungen. Die Unstimmigkeiten wurden durch Rückfragen und Nachmeldungen im direkten Kontakt mit den Auskunftspflichtigen durch die Statistischen Ämter der Länder korrigiert. Verbleibende fehlende Angaben wurden anhand von plausiblen Vergleichswerten individuell ergänzt.

*Datenberechnung:* Die Merkmale wurden aus den verfügbaren Merkmalen der Personalstandstatistik abgeleitet bzw. auf deren Basis berechnet. Nur wenige Merkmale der Personalstandstatistik konnten direkt übernommen werden. Dazu zählten die vertragliche Arbeitszeit, der Anteil an der normalen Arbeitszeit eines vollzeitbeschäftigten Arbeitnehmers sowie der Bruttomonatsverdienst im Juni 2016 (auf das Kalenderjahr 2016 hochgerechnet). Alle anderen Merkmale wurden berechnet. Die Berechnungen stützten sich auf Daten der Finanzstatistik, tarifliche Parameter (Sonderzahlungen, Arbeitszeiten, Urlaubsanspruch), Angaben über Krankheitstage, Beitragssätze zur Sozialversicherung bzw. zur Zusatzversorgung der öffentlichen Hand.

- Korrektur von echten Antwortausfällen (Unit-Non-Response)

*Primärerhebung:* Die gesetzliche Verpflichtung zur Auskunft sicherte eine sehr hohe Unit-Response-Quote: 98,9 % der auskunftspflichtigen Unternehmen meldeten. Der Unit-Non-Response wurde im Rahmen der Hochrechnung korrigiert.

*Datenberechnung:* Kein Unit-Non-Response möglich.

- Hochrechnung

Es wurde eine gebundene Hochrechnung nach der Methode Generalised regression estimator (GREG) durchgeführt. Die für GREG typischen Hilfsvariablen waren die Anzahlen der Vollzeitbeschäftigten, der Teilzeitbeschäftigten und der geringfügig entlohnten Beschäftigten des Unternehmens im Jahresdurchschnitt 2016 laut Verwaltungsdatenspeicher 2016 der statistischen Ämter.

### 3.4 Preis- und Saisonbereinigung; andere Analyseverfahren

Eine Preis- oder Saisonbereinigung erfolgte nicht.

### 3.5 Beantwortungsaufwand

*Primärerhebung:* Nach Messungen im Jahr 2004 benötigt ein Auskunftspflichtiger durchschnittlich knapp neun Stunden, um den Fragebogen auszufüllen. Alle Befragten zusammengenommen entspricht dies Kosten von rund 9 Mill. Euro.

*Datenberechnung:* Kein Beantwortungsaufwand.

Maßnahmen zur Entlastung der Auskunftspflichtigen: Die gesetzliche Obergrenze von 34 000 Unternehmen wurde mit 32 000 nicht ausgeschöpft. Eine Rotation der Meldepflichtigen wurde erfolgreich durchgeführt: Nur 12,8 % der Unternehmen der Stichprobe hatten bereits zum vorherigen Berichtsjahr 2012 gemeldet. Unter kleinen Unternehmen mit 10 bis 49 Beschäftigten waren lediglich 1,0 % bereits vier Jahre zuvor Melder.

## 4 Genauigkeit und Zuverlässigkeit

### 4.1 Qualitative Gesamtbewertung der Genauigkeit

Die statistischen Ergebnisse sind vergleichsweise genau. Zum einen sind die einzelnen erhobenen Angaben von vergleichsweise sehr großer Genauigkeit, wenn sie unmittelbar aus der Personalverwaltung der Betriebe stammen, die internen sowie externen Prüfungen unterliegt. Das trifft aber nicht für alle Merkmale zu, beispielsweise nicht immer für die Angaben zur Arbeitszeit und zu Ausfalltagen. Diese wurden teilweise von den Unternehmen geschätzt. Alle Angaben wurden von den Statistischen Ämtern der Länder umfangreichen Überprüfungen unterzogen, die nachweislich zu erheblichen Verbesserungen der Genauigkeit führten. Zum anderen ist der Stichprobenumfang hinreichend groß, sodass der unvermeidbare Zufallsfehler der Stichprobe zumindest für die Gesamtwirtschaft vergleichsweise gering ausfällt. Auch bestand eine Pflicht zur Auskunft, sodass Verzerrungen durch selektive Teilnahme bzw. Nichtteilnahme ausgeschlossen werden können.

### 4.2 Stichprobenbedingte Fehler

Der relative Standardfehler für den wichtigsten Indikator, Nettoarbeitskosten je geleistete Stunde, betrug 0,2 %. Nach Branchen aufgegliederte Ergebnisse haben höhere relative Standardfehler. Auf Ebene der 82 abgedeckten Wirtschaftsabteilungen der WZ 2008 lag der relative Standardfehler des Indikators zwischen 0 und 3,9 %. In der Regel nahm die Präzision mit der Zahl der Beschäftigten der Branche zu.

Für einzelne, in der Grundgesamtheit stark streuende Merkmale, ergaben sich deutlich höhere relative Standardfehler, zum Beispiel für Aufwendungen für die betriebliche Altersversorgung (0,9 %) und Lohnsubventionen (1,7 %).

### 4.3 Nicht-Stichprobenbedingte Fehler

- Systematische Fehler durch Mängel in der Erfassungs-/Auswahlgrundlage

*Primärerhebung:* Die Auswahlgrundlage bildete der aktuelle Stand des statistischen Unternehmensregisters im Statistischen Bundesamt im August 2016. *Datenberechnung:* Die wichtigste Basisstatistik war die Personalstandstatistik 2016. Sie ist eine Vollerhebung aller Beschäftigten des öffentlichen Dienstes und der Einrichtungen in privater Rechtsform mit überwiegend öffentlicher Beteiligung. Verwendet wurde ausschließlich der Teil des öffentlichen Dienstes. Hier wies die Erfassungsgrundlage keine nennenswerten systematischen Mängel auf.

Die Auswahlgrundlage der Primärerhebung und der Abdeckungsbereich der Datenberechnung mussten so aufeinander abgestimmt werden, dass es weder zu Doppelerfassungen noch zu Abdeckungslücken kommt. Beides kann zu Verzerrungen der Ergebnisse führen. Die Abgrenzung erfolgte anhand des Wirtschaftszweigs. Doppelerfassungen konnten so weitgehend ausgeschlossen werden, Abdeckungslücken jedoch nicht. Die bedeutsamste Abdeckungslücke besteht in Kindergärten, Schulen und Hochschulen privater Trägerschaft, die zu den Wirtschaftsgruppen P85.1 bis P85.4 gehören und die nicht in der Personalstandstatistik erfasst werden. Inwieweit Ergebnisse dadurch verzerrt sind, ist nicht bekannt.

- Verzerrungen durch Antwortausfälle auf Ebene der Einheiten und Merkmale

*Primärerhebung:* Die gesetzliche Verpflichtung zur Auskunft sicherte eine sehr niedrige Quote echter Antwortausfälle (Unit-Non-Response): Nur 1,1 % der auskunftspflichtigen Unternehmen meldeten nicht. Der Unit-Non-Response wurde im Rahmen der Hochrechnung kompensiert.

*Datenberechnung:* Kein Antwortausfall möglich.

- Verzerrungen durch Mess- und Aufbereitungsfehler

*Primärerhebung:* Die gemeldeten Daten wurden umfangreichen Prüfungen auf Plausibilität unterzogen. Im Zweifelsfall wurden die Auskunftspflichtigen zur Korrektur aufgefordert. Am häufigsten wurden die Merkmale zu Arbeitszeit und Ausfalltagen, die für die Berechnung der Zahl der tatsächlich geleisteten Arbeitsstunden benötigt wurden, korrigiert. Hier lag die Quote der korrigierten Fälle je nach Merkmal zwischen 10 % aller Meldungen (sonstige bezahlte arbeitsfreie Tage der Vollzeitbeschäftigten) und 38 % (bezahlte Stunden der Vollzeitbeschäftigten). Die Korrekturen haben viele Fehler behoben, jedoch ist anzunehmen, dass bei häufig korrigierten Merkmalen auch unentdeckte Restfehler eher häufig auftreten und Verzerrungen auslösen können.

*Datenberechnung:* Für die wichtigste Basisstatistik, die Personalstandstatistik, sind keine hier relevanten bekannten Verzerrungen bekannt (siehe „Qualitätsbericht - Personalstandstatistik am 30.06.2011“).

- Modellbedingte Effekte:

*Primärerhebung:* Um die Belastung der Auskunftspflichtigen zu minimieren, wurden nicht alle Zielmerkmale direkt erhoben. Die Zielmerkmale Beiträge an den Pensions-Sicherungs-Verein VVaG und Ausgleichsabgabe nach Schwerbehindertenrecht wurden komplett aus Daten berechnet, die die jeweiligen Einzugsstellen bereitstellten. Für andere Zielmerkmale wurden Merkmale erhoben, die besser zum Rechnungswesen der Unternehmen passten und aus denen die Zielmerkmale berechnet wurden. Die Berechnungen mit dem vermutlich bedeutsamsten Potential nicht-stichprobenbedingter Fehler werden im Folgenden beschrieben. Die Quantifizierung der tatsächlich eingetretenen Fehler ist nicht möglich.

- Schätzungen von Ergebnissen für örtliche Einheiten (Betriebe)

Die detaillierten Angaben zu Arbeitnehmern, Arbeitskosten und Arbeitsstunden konnte das Unternehmen als Ganzes als eine Unternehmensmeldung, aufgeteilt nach Unternehmensteilen, statt für jede einzelne örtliche Einheit melden. Die zur Erstellung der Statistik unverzichtbaren Angaben der örtlichen Einheiten wurden dann auf wenige Kernmerkmale beschränkt: Bundesland, Wirtschaftszweig, Beschäftigte, Verdienstsomme, bezahlte Stunden. Alle örtlichen Einheiten eines Bundeslandes und Wirtschaftszweiges konnten dabei im Dienstleistungsbereich vom Unternehmen zu einer Sammelmeldung zusammengefasst werden. Die Statistischen Landesämter errechneten die eigentlichen Zielmerkmale der örtlichen Einheiten maschinell durch proportionale Aufteilung der Unternehmensmeldung anhand der Kernmerkmale. Hierbei fand der Aspekt der strukturell noch immer unterschiedlich ausgeprägten Arbeitskostenstrukturen in Ost- und Westdeutschland Berücksichtigung, indem die Anteile der Kostenarten von Unternehmen mit ausschließlich Betrieben im Osten und nur Betrieben im Westen auf diejenigen Unternehmen übertragen wurden, die Betriebe sowohl im Osten als auch im Westen hatten.

Das Verfahren bedeutete letztlich eine gleichmäßige, nivellierende Verteilung der Arbeitskosten eines Mehrbetriebsunternehmens auf die Wirtschaftszweige und Bundesländer seiner örtlichen Einheiten. Die gewählten Kernmerkmale stellten sicher, dass dies zwar für die Struktur, jedoch kaum für das Niveau der Arbeitskosten galt. Aber auch für die Struktur ist der nivellierende Effekt meist beschränkt: Der Anteil der Arbeitskosten (D) eines Wirtschaftsabschnitts, der aus Meldungen stammt, die zu mehr als 25 % auch örtliche Einheiten anderer Wirtschaftsabschnitte abdecken, lag zwischen 0,9 % im Wirtschaftsabschnitt K und 25 % im Wirtschaftsabschnitt B. Der Median lag bei 5 %. Für die tiefere Gliederung nach Wirtschaftsabteilungen lag der Median des Anteils bei 8 %. Für fast alle Wirtschaftszweige sind keine kritischen Auswirkungen des Schätzverfahrens anzunehmen. Gewisse Beeinträchtigungen können allenfalls für die Wirtschaftsabteilungen B05 und B06 sowie C27, C33, E39 vermutet werden, mit Anteilen von 31 % bis 53 %.

- Schätzung von D.1113 Vergütung für nicht gearbeitete Tage, D.1221\* Entgeltfortzahlung im Krankheitsfall, D.11111 Entgelt für die geleistete Arbeitszeit

Nur ein kleiner Teil der Unternehmen kann diese Merkmale unmittelbar und ohne umfangreiche Berechnungen berichten. Deshalb wurden im Fragebogen grundsätzlich nicht die Merkmale D.1113 und D.1221\* erfragt, sondern stellvertretend die über alle Vollzeitbeschäftigten aufsummierten nicht gearbeiteten Tage wegen Urlaub (SUM\_U), Krankheit (SUM\_K) und Sonstigem (SUM\_S). Die Summe der nicht gearbeiteten gesetzlichen Feiertage (SUM\_F) wurde maschinell geschätzt. Die Größen wurden nur für Vollzeitbeschäftigte erhoben, weil Teilzeitbeschäftigte das Ergebnis wegen unterschiedlicher Arbeitszeitmodelle verzerren könnten. Für jede örtliche Einheit wurden dann näherungsweise die Zielmerkmale D.11111, D.1113 und D.1221\* durch Aufteilung der regelmäßig gezahlten Verdienste (D.11111+D.1113+D.1221\*) anhand der Anteile gearbeiteter bzw. nicht gearbeiteter Tage an allen Arbeitstagen des Jahres (2016: 262 bei Fünf-Tage-Woche) geschätzt:

$$D.1113\_i = (D.11111 + D.1113 + D.1221\ *) * SUM\_i / [262 * A.11] \quad i = U, F, S$$

$$D.1221\ * = (D.11111 + D.1113 + D.1221\ *) * SUM\_K / [262 * A.11]$$

$$D.11111 = (D.11111 + D.1113 + D.1221\ *) - D.1113 - D.1221\ *$$

D.1221\* bezeichnet hier den Hauptbestandteil von D.1221, die Entgeltfortzahlung im Krankheitsfall. Der zweite Bestandteil von D.1221, der Arbeitgeberzuschuss zum Mutterschaftsgeld, wird später hinzuaddiert. A.11 bezeichnet die jahresdurchschnittliche Zahl der Vollzeitbeschäftigten (ohne Auszubildende).

- Schätzung der Merkmale tatsächlich geleistete Stunden der Vollzeitbeschäftigten (B.11), der Teilzeitbeschäftigten (B.12) und der Auszubildenden (B.13)

Die Merkmale über die Zahl der geleisteten Stunden erwiesen sich in vergangenen Erhebungen stets als besonders schwierig zu erheben, denn nur ein Teil der Unternehmen konnte sie dem betrieblichen Rechnungswesen entnehmen. Die gemeldeten Angaben zu den geleisteten Stunden wurden in den Kontext errechneter Grenzwerte gesetzt. Für diese wurde im Grundsatz von den statistischen Ämtern die Zahl der berechneten geleisteten Stunden ermittelt, indem von der erhobenen Zahl der bezahlten Stunden jene Stunden in Abzug gebracht wurden, die auf bezahlte, aber nicht gearbeitete Tage für Urlaub, Krankheit, Feiertage und Sonstiges entfielen (erhobene SUM\_i, siehe oben). Die Ausfalltage wurden dazu anhand der gemeldeten Wochenarbeitszeit in Ausfallstunden umgerechnet. Zusätzlich wurde bei Vollzeitbeschäftigten der von den erhobenen bezahlten Stunden nicht erfasste Auf- oder Abbau unbezahlter Überstunden durch wirtschaftsabschnittsweise Zuschätzung von Angaben der Arbeitszeitvolumenrechnung des Institutes für Arbeitsmarkt- und Berufsforschung berücksichtigt. Bei Auszubildenden wurden zusätzlich je Kopf 280 Berufsschulstunden in Abzug gebracht, der Wert entstammt einer Empfehlung der Kultusministerkonferenz zur Gestaltung von Rahmenlehrplänen.

*Datenberechnung:* Die Berechnung der Daten für die Wirtschaftszweige O (vollständig), P (überwiegend) und Q86.1 (teilweise) auf Basis vor allem der Personalstandstatistik beruht auf vielen Modellannahmen, deren Potential für nicht-stichprobenbedingte Fehler nicht quantifiziert werden kann. Die wichtigsten Aspekte des Verfahrens sind folgende: Das Grundgerüst der Schätzung bildeten die auf nahezu individueller Ebene vorliegenden Datensätze von 4,3 Mill. Beschäftigten des öffentlichen Dienstes aus der Personalstandstatistik zum 30. Juni 2016 mit dem steuerpflichtigen Bruttomonatsverdienst im Juni 2016 und den verdienstbestimmenden Merkmalen, darunter Beschäftigungsbereich (Arbeitgeber), Besoldungs-, Vergütungs- und Lohngruppe sowie vertragliche Wochenarbeitszeit. Für jeden Datensatz wurden der Bruttojahresverdienst sowie die daran gekoppelten zusätzlichen Kosten der Arbeitgeber für Sozialversicherung

und betriebliche Altersversorgung geschätzt. Ferner wurden Ergebnisse der Finanzstatistik zu den Beihilfen für Beamte und den Kosten für die berufliche Aus- und Weiterbildung sowie Geschäfts- und Rechnungsergebnisse der Unfallversicherungsträger der öffentlichen Hand verarbeitet. Für Beamte wurden analog zum Verfahren in den Volkswirtschaftlichen Gesamtrechnungen unterstellte Sozialbeiträge der Arbeitgeber für die Altersversorgung errechnet. Eine Schätzung der Sachleistungen, des Arbeitgeberzuschusses zum Mutterschaftsgeld, der Anwerbungskosten und Abfindungen war nicht möglich. Hier wurden Ergebnisse der Primärerhebung eingesetzt. In der Schätzung der Arbeitszeit konnten Überstunden bzw. Zeitarbeitskonten nicht berücksichtigt werden.

## **4.4 Revisionen**

### **4.4.1 Revisionsgrundsätze**

Es werden keine vorläufigen Ergebnisse veröffentlicht. Daher gelten veröffentlichte Daten als endgültig.

### **4.4.2 Revisionsverfahren**

Es werden keine vorläufigen Ergebnisse veröffentlicht. Daher gelten veröffentlichte Daten als endgültig.

### **4.4.3 Revisionsanalysen**

Es werden keine vorläufigen Ergebnisse veröffentlicht. Daher gelten veröffentlichte Daten als endgültig.

## **5 Aktualität und Pünktlichkeit**

### **5.1 Aktualität**

Erste Ergebnisse wurden 19 Monate nach dem Ende des Berichtsjahres veröffentlicht (Pressemitteilung vom 24. Juli 2018).

Da die Erhebung rückblickend Angaben für das gesamte Berichtsjahr erfasst, kann sie erst im Januar des auf das Berichtsjahr folgenden Jahres beginnen. Die Feld- und Aufbereitungsphase dauert angesichts der vielen Erhebungsmerkmale und der zahlreichen Rückfragen und Korrekturen bis zum März/April des zweiten, auf das Berichtsjahr folgenden Jahres.

### **5.2 Pünktlichkeit**

Eine Statistik ist pünktlich, wenn die Ergebnisse zu dem vorab geplanten und ggf. bekannt gegebenen Termin veröffentlicht werden. Die Ergebnisse dieser Statistik wurden Eurostat pünktlich vor dem gesetzlich festgelegten Termin (30. Juni 2018) am 25. Juni 2018 übermittelt. Die nationale Veröffentlichung der Ergebnisse erfolgte ebenfalls pünktlich mit der Freigabe der Online-Datenbank und einer ersten Pressemitteilung am 24. Juli 2018.

## **6 Vergleichbarkeit**

### **6.1 Räumliche Vergleichbarkeit**

Die Erhebung basiert auf Verordnungen der Europäischen Union, wird in allen Mitgliedstaaten durchgeführt und entsprechend sind die Ergebnisse EU-weit vergleichbar, in tiefster regionaler Ebene nach NUTS1 ["Nomenclature des unités territoriales statistiques" (Systematik der Gebietseinheiten für die Statistik)], was in Deutschland den Bundesländern entspricht. Ergebnisse auf Ebene der Kreise und Gemeinden können nicht erstellt werden, denn diese Angaben werden nicht erfasst.

### **6.2 Zeitliche Vergleichbarkeit**

Die Erhebung deckte in der jüngeren Vergangenheit folgende Wirtschaftszweige ab:

- 1992: Abschnitte C, D, E, F, G (teilweise), J (teilweise) der Klassifikation der Wirtschaftszweige, Ausgabe 1993
- 1996, 2000: Abschnitte C, D, E, F, G, H, J der Klassifikation der Wirtschaftszweige, Ausgabe 1993
- 2004: Abschnitte C bis O der Klassifikation der Wirtschaftszweige, Ausgabe 2003
- 2008, 2012, 2016: Abschnitte B bis S der Klassifikation der Wirtschaftszweige, Ausgabe 2008

Die einbezogenen Wirtschaftszweige haben großen Einfluss auf alle statistischen Ergebnisse. Für zeitliche Vergleiche ist es unabdingbar, identische Wirtschaftszweige zu Grunde zu legen. Auf Basis der jeweiligen Veröffentlichungen lassen sich die Ergebnisse für das Produzierende Gewerbe ab Berichtsjahr 1966 als längste verfügbare Zeitreihe zusammenstellen. In der Datenbank GENESIS-Online des Statistischen Bundesamtes sind Ergebnisse ab Berichtsjahr 1992 verfügbar.

Die Ergebnisse der Arbeitskostenerhebung 2016 sind trotz methodischer Änderung bei der Schätzung örtlicher Einheiten (Betriebe) aus Unternehmensmeldungen (siehe 4.3) uneingeschränkt mit Ergebnissen der Erhebung 2008 und 2012 vergleichbar.

## **7 Kohärenz**

### **7.1 Statistikübergreifende Kohärenz**

Die Arbeitskostenerhebung bildet mit Arbeitskostenindex und Jahresschätzung Arbeitskosten das integrierte System der Statistiken zu Arbeitskosten. Die drei Statistiken sind definitorisch aufeinander abgestimmt. Arbeitskostenindex und

Jahresschätzung Arbeitskosten werden anhand der Arbeitskostenerhebung im September 2018 revidiert (Benchmarking). Dadurch besteht maximale Kohärenz der drei Statistiken.

Die bedeutsamste Arbeitskostenart, das Arbeitnehmerentgelt (D.1), ist definitorisch mit der gleichnamigen Kostenart des Europäischen Systems Volkswirtschaftlicher Gesamtrechnungen (ESVG) abgestimmt, sodass grundsätzlich Kohärenz zu den Volkswirtschaftlichen Gesamtrechnungen besteht. Die Arbeitskostenerhebung gliedert das Arbeitnehmerentgelt (D.1) jedoch detaillierter als die Volkswirtschaftlichen Gesamtrechnungen. Unterschiedliche Ergebnisse lassen sich auf unterschiedliche Abdeckungsbereiche (die Arbeitskostenerhebung deckt Unternehmen mit weniger als zehn Beschäftigten nicht ab) und unterschiedliche Buchungsmethoden zurückführen.

Bruttoverdienst und bezahlte Arbeitsstunden wurden im Fragebogen analog zur Vierteljährlichen Verdiensterhebung erhoben. Trotz einiger Unterschiede in der Abdeckung (Altersteilzeit) lagen die erhobenen Ergebnisse für das Berichtsjahr 2016 dicht beieinander: durchschnittlicher Bruttostundenverdienst (einschließlich Sonderzahlungen, ohne Auszubildende): Arbeitskostenerhebung 23,09 Euro, Vierteljährliche Verdiensterhebung 22,98 Euro. Bei Vergleichen auf Basis von Veröffentlichungen ist jedoch zu beachten, dass die Arbeitskostenerhebung den Bruttoverdienst nicht wie erhoben veröffentlicht, sondern korrigiert in Abgrenzung der Definition der Kostenart D.11. Dieser Verdienstbegriff enthält nicht die Entgeltfortzahlung im Krankheitsfall und fällt folglich um ca. 4 % geringer aus.

## 7.2 Statistikinterne Kohärenz

Statistikinterne Kohärenz ist das Ausmaß, zu dem für die beschriebene Statistik Ergebnisse zu unterschiedlichen Merkmalen konsistent sind.

Für diese Statistik sind bis auf eine Ausnahme keine internen Inkohärenzen bekannt. In den Datenberechnungen für den Großteil des öffentlichen Dienstes gelang es nicht, eine mit privatwirtschaftlichen Unternehmen vergleichbare Größe des Unternehmens festzulegen. Die Ergebnisse wurden einheitlich der höchsten Größenklasse "Unternehmen mit 1 000 und mehr Beschäftigten" zugeordnet. Die Ergebnisse der Wirtschaftsabteilungen O84 und P85 sind in der Gliederung nach der Größe des Unternehmens nur unter Beachtung dieser Einschränkung mit anderen Wirtschaftszweigen vergleichbar.

## 7.3 Input für andere Statistiken

Die Arbeitskostenerhebung stellt alle vier Jahre die Basisdaten bereit, die vom Arbeitskostenindex (EVAS-Statistik 62421) vierteljährlich und von der Jahresschätzung Arbeitskosten (EVAS-Statistik 62431) jährlich fortgeschrieben werden.

Ergebnisse zum Arbeitnehmerentgelt (D.1) werden in den Volkswirtschaftlichen Gesamtrechnungen des Bundes und der Länder (EVAS-Statistik 81111) verwendet.

Ergebnisse zu arbeitgeberfinanzierten Sozialleistungen werden in der Berechnung des Sozialbudgets des Bundesministeriums für Arbeit und Soziales verwendet.

# 8 Verbreitung und Kommunikation

## 8.1 Verbreitungswege

### Pressemitteilungen

Pressemitteilung vom 24. Juli 2018: "Arbeitskosten 2016 in Ostdeutschland um 23,5 % unter Westniveau".

Alle Pressematerialien sind kostenlos erhältlich auf der Internet-Seite des Statistischen Bundesamtes (<http://www.destatis.de>) unter "Presse".

### Veröffentlichungen

Fachserie 16 "Verdienste und Arbeitskosten", Arbeitskosten im Produzierenden Gewerbe und im Dienstleistungsbereich.

### Online-Datenbank

Die Datenbank GENESIS-Online (<https://www-genesis.destatis.de/genesis/online>) des Statistischen Bundesamtes enthält Ergebnisse für Bund und Länder.

Eurostat (<http://epp.eurostat.ec.europa.eu>) unterhält unter Statistiken nach Themenbereich -> Thema Bevölkerung und soziale Bedingungen -> Arbeitsmarkt -> Arbeitskosten -> Arbeitskostenerhebung eine Online-Datenbank mit Ergebnissen aller Mitgliedstaaten.

Die Internationale Arbeitsorganisation (<http://www.ilo.org/ilostat/faces/home/statisticaldata>) unterhält eine Online-Datenbank mit Ergebnissen vieler Staaten: Browse by subject -> Labour cost -> Mean nominal hourly labour cost per employee

### Zugang zu Mikrodaten

Mikrodaten sind nicht verfügbar.

### Sonstige Verbreitungswege

Ergebnisse für Bundesländer können über die Homepage des jeweiligen Landesamtes abgerufen werden. Diese sind u. a. über die Homepage des Statistischen Bundesamtes zu erreichen (<http://www.destatis.de>). Ergänzend werden Ergebnistabellen im Statistikportal angeboten.

Die Statistischen Ämter des Bundes und der Länder geben allen Interessenten Auskunft über Ergebnisse und führen ggf. auf Wunsch weitere Auswertungen durch.

## **8.2 Methodenpapiere/Dokumentation der Methodik**

Günther, R.: "Arbeitskostenerhebung 2012" in Wirtschaft und Statistik 12/2014, S. 782ff.

## **8.3 Richtlinien der Verbreitung**

### **Veröffentlichungskalender**

Die Veröffentlichungen dieser Statistik werden nicht im Jahresveröffentlichungskalender des Statistischen Bundesamtes angekündigt. Pressemitteilungen des Statistischen Bundesamtes bezüglich dieser Statistik werden wie alle Pressemitteilungen freitags 10:00 Uhr in der Terminvorschau für die Folgewoche angekündigt.

### **Zugriff auf den Veröffentlichungskalender**

Die Terminvorschau der Pressemitteilungen ist auf der Internetseite des Statistischen Bundesamtes (<http://www.destatis.de>) öffentlich einsehbar.

### **Zugangsmöglichkeiten der Nutzer/-innen**

Alle Veröffentlichungen stehen allen Nutzern zum selben Zeitpunkt zur Verfügung.

## **9 Sonstige fachstatistische Hinweise**

Es gibt keine sonstigen fachstatistischen Hinweise.

**Arbeitskostenerhebung 2016**

Angaben zum Unternehmen

**AKE**

Rücksendung bitte bis  
XX. XXXXXXX XXXX

Name des Amtes  
Org. Einheit  
Straße + Hausnummer  
PLZ, Ort

Bei Fensterbriefumschlag: postalische Anschrift der befragenden Behörde

Ansprechpartner/-in für Rückfragen  
(freiwillige Angabe)

Name:

Telefon oder E-Mail:

Sie erreichen uns über

Telefon: XXXXX XX-Durchwahl

Xxxxxx Xxx -XXXX

Xxx Xxxxx -XXXX

Telefax: XXXXXXXX-XXXX

E-Mail: XXXXXXXX@XXXXX.de

**Vielen Dank für Ihre Mitarbeit.**

Bitte beachten Sie bei der Beantwortung der Fragen die Erläuterungen zu **1** bis **50** auf den Seiten 1 bis 5 in der separaten Unterlage.

Falls Anschrift oder Firmierung nicht mehr zutreffen, bitte auf Seite 8 korrigieren.

Identnummer  
(bei Rückfragen bitte angeben)

Identnummer

**Beachten Sie:**

Die Erhebung richtet sich an Personen des öffentlichen und privaten Rechts, insbesondere Unternehmen, Körperschaften und Stiftungen sowie Anstalten des öffentlichen Rechts (Gesamteinheiten), sowie an deren räumlich getrennte Teile, insbesondere die Haupt- und Zweigniederlassungen sowie die Betriebe von Unternehmen (Teileinheiten), soweit bei ihnen Personen in einem Beschäftigungsverhältnis stehen. Als Unternehmen gelten auch Einrichtungen, die eine der in § 18 Absatz 1 Nummer 1 Satz 2 des Einkommensteuergesetzes bezeichneten (freiberuflichen) Tätigkeiten betreiben. Falls Sie sich nicht sicher sind, ob dies auf Sie zutrifft, wenden Sie sich bitte an das oben angegebene statistische Amt.

Bestehen mehrere Betriebsstätten bzw. Niederlassungen, füllen Sie bitte zusätzlich die Bogen „Angaben zu Unternehmensteilen“ aus. Bitte beachten Sie dabei die „Hinweise für Unternehmen mit mehreren Betriebsstätten oder Niederlassungen“.

Die Zahlen in eckigen Klammern nach den Erhebungsmerkmalen im Fragebogen verweisen auf wichtige Ausführungen in den „Erläuterungen zum Fragebogen“. Die dreistelligen Nummern direkt neben den auszufüllenden Feldern bezeichnen die Fragebogenpositionen, auf die in den „Erläuterungen zum Fragebogen“ bei Bedarf verwiesen wird.

**A Allgemeine Angaben**

**Beschreibung der wirtschaftlichen Tätigkeit des Unternehmens**

Nachfolgend sind nur dann Eintragungen erforderlich, falls die Tätigkeit von unseren Vorgaben abweicht. Bei Ausführung verschiedenartiger Tätigkeiten bitte diejenige angeben, in der die überwiegende Anzahl der Beschäftigten tätig ist.

010   
Bitte nicht ausfüllen.



noch:

## A Allgemeine Angaben

### Geschäftsjahr, wenn abweichend vom Kalenderjahr

**i** Alle Angaben sollen sich auf das Kalenderjahr 2016 beziehen. Stimmt Ihr Geschäftsjahr nicht mit dem Kalenderjahr 2016 überein, legen Sie bitte nur für die Angaben, für die keine Kalenderjahresangaben vorliegen, das Geschäftsjahr zu Grunde. Das zu Grunde liegende Geschäftsjahr sollte bis 31. März 2017 enden. Der Zeitraum sollte 12 Monate umfassen.

vom  bis

012U1     012U2

TT MM JJJJ TT MM JJJJ

Identnummer

## B Beschäftigte im Kalenderjahr 2016 **1**

**i** Nicht einzubeziehen sind Beamte und Beamtinnen, Personen, die keinen Verdienst für ihre Leistung erhalten (ehrenamtlich Tätige und Ähnliche), tätige Inhaber/Inhaberinnen, Mitinhaber/Mitinhaberinnen und Familienangehörige ohne Arbeitsvertrag, ausschließlich auf Provisions- oder Honorarbasis bezahlte Personen, Personen im Vorruhestand, Personen in Arbeitsgelegenheiten mit Mehraufwandsentschädigung (sogenannte Ein-Euro-Jobs) und Leiharbeiter/Leiharbeiterinnen.

Monat	Zahl der Beschäftigten am Monatsende			
	Vollzeitbeschäftigte <b>2</b>	Teilzeitbeschäftigte (einschließlich Altersteilzeit) <b>3</b>	Geringfügig Beschäftigte <b>4</b>	Auszubildende <b>5</b>
Januar .....	025 <input type="text"/>	026 <input type="text"/>	027 <input type="text"/>	028 <input type="text"/>
Februar .....	029 <input type="text"/>	030 <input type="text"/>	031 <input type="text"/>	032 <input type="text"/>
März .....	033 <input type="text"/>	034 <input type="text"/>	035 <input type="text"/>	036 <input type="text"/>
April .....	037 <input type="text"/>	038 <input type="text"/>	039 <input type="text"/>	040 <input type="text"/>
Mai .....	041 <input type="text"/>	042 <input type="text"/>	043 <input type="text"/>	044 <input type="text"/>
Juni .....	045 <input type="text"/>	046 <input type="text"/>	047 <input type="text"/>	048 <input type="text"/>
Juli .....	049 <input type="text"/>	050 <input type="text"/>	051 <input type="text"/>	052 <input type="text"/>
August .....	053 <input type="text"/>	054 <input type="text"/>	055 <input type="text"/>	056 <input type="text"/>
September .....	057 <input type="text"/>	058 <input type="text"/>	059 <input type="text"/>	060 <input type="text"/>
Oktober .....	061 <input type="text"/>	062 <input type="text"/>	063 <input type="text"/>	064 <input type="text"/>
November .....	065 <input type="text"/>	066 <input type="text"/>	067 <input type="text"/>	068 <input type="text"/>
Dezember .....	069 <input type="text"/>	070 <input type="text"/>	071 <input type="text"/>	072 <input type="text"/>

**C Arbeitskosten im Kalenderjahr 2016**  
 (ohne Angaben für geringfügig Beschäftigte und Auszubildende)

Identnummer \_\_\_\_\_

**i** Bitte geben Sie im Folgenden alle Arbeitskosten für die unter Abschnitt B eingetragenen Vollzeit- und Teilzeitbeschäftigten (ohne geringfügig Beschäftigte und Auszubildende) an. Aufwendungen für im Laufe eines Monats ausgeschiedene Beschäftigte sind mit einzutragen.

Volle Euro

<b>Bruttoverdienstsumme</b> .....	<b>6</b>	120	_____
Einzelne Bestandteile der Bruttoverdienstsumme			
Sonderzahlungen insgesamt (ohne Leistungen des Arbeitgebers zur Vermögensbildung der Beschäftigten) .....	<b>7</b>	121	_____
darunter: von persönlichen Leistungen und vom Unternehmenserfolg abhängige Zahlungen .....	<b>7</b>	122	_____
Leistungen des Arbeitgebers zur Vermögensbildung der Beschäftigten .....	<b>8</b>	123	_____
<b>Gesetzliche Arbeitgeberbeiträge zur sozialen Sicherung der Beschäftigten</b>			
Arbeitgeberpflichtbeiträge zur Rentenversicherung .....	<b>9</b>	126	_____
darunter: Aufstockungsbeiträge zur Rentenversicherung für Personen in Altersteilzeit .....	<b>12</b>	127	_____
Arbeitgeberpflichtbeiträge zur Arbeitslosenversicherung .....	<b>10</b>	128	_____
Arbeitgeberpflichtbeiträge an gesetzliche und private Krankenkassen nach § 257 Absatz 1 des Fünften Buches Sozialgesetzbuch (SGB V) (ohne Umlagen U1 und U2) .....	<b>13</b>	129	_____
Arbeitgeberpflichtbeiträge zur Pflegeversicherung .....	<b>11</b>	130	_____
Beiträge zur gesetzlichen Unfallversicherung .....	<b>14</b>	132	_____
Umlage für das Insolvenzgeld .....	<b>15</b>	133	_____
U2-Umlage zum Mutterschaftsgeld nach §§ 13, 14 Mutterschutzgesetz (MuSchG) .....	<b>16</b>	134	_____
Arbeitgeberpflichtbeiträge zur Winterbeschäftigungs-Umlage im Baugewerbe .....	<b>17</b>	135	_____

noch:

**C Arbeitskosten im Kalenderjahr 2016**  
(ohne Angaben für geringfügig Beschäftigte und Auszubildende)

Identnummer \_\_\_\_\_

**Aufwendungen für betriebliche Altersversorgung im Kalenderjahr 2016**

**i** Betriebliche Altersversorgung (Betriebsrente) liegt vor, wenn der Arbeitgeber seinen Beschäftigten Versorgungsleistungen im Alter, bei Invalidität oder Tod zusagt. Um diese Zusage zu erfüllen, kann der Arbeitgeber Rückstellungen bilden, eine Lebensversicherung auf das Leben der/des Beschäftigten abschließen (Direktversicherung) oder sich einer Unterstützungskasse, einer Pensionskasse oder eines Pensionsfonds bedienen. Für die Beschäftigten entsteht dadurch eine sogenannte Anwartschaft. **18**

**Direktzusagen 19 – Aufwendungen**

Pensionsrückstellungen nach § 6a Einkommensteuergesetz (EStG) zu Beginn des Geschäftsjahres in vollen Euro .....	220	_____
Pensionsrückstellungen nach § 6a Einkommensteuergesetz (EStG) am Ende des Geschäftsjahres in vollen Euro .....	221	_____
Übertragungen (Abflüsse) im Geschäftsjahr in vollen Euro .....	<b>20</b> 222	_____
Übertragungen (Zuflüsse) im Geschäftsjahr in vollen Euro .....	<b>22</b> 223	_____
Leistungszahlungen (zum Beispiel Renten) aufgrund von Direktzusagen im Geschäftsjahr in vollen Euro .....	224	_____
Aufwendungen der Beschäftigten durch Entgeltumwandlung zugunsten einer Direktzusage im Geschäftsjahr in vollen Euro .....	<b>21</b> 277	_____

**Unterstützungskassen 19 – Aufwendungen**

Aufwendungen des Arbeitgebers im gesamten Kalenderjahr 2016 (ohne Entgeltumwandlung) in vollen Euro .....	<b>21</b> 230	_____
Aufwendungen der Beschäftigten durch Entgeltumwandlung im gesamten Kalenderjahr 2016 in vollen Euro .....	<b>21</b> 231	_____

**Direktversicherungen 19 – Aufwendungen**

Aufwendungen des Arbeitgebers im gesamten Kalenderjahr 2016 (ohne Entgeltumwandlung, Eigenbeiträge) in vollen Euro .....	<b>21</b> 240	_____
Aufwendungen der Beschäftigten (Entgeltumwandlung, Eigenbeiträge) im gesamten Kalenderjahr 2016 in vollen Euro .....	<b>21</b> 241	_____

noch:

**C Arbeitskosten im Kalenderjahr 2016**  
(ohne Angaben für geringfügig Beschäftigte und Auszubildende)

Identnummer \_\_\_\_\_

**Aufwendungen für betriebliche Altersversorgung im Kalenderjahr 2016**

**Pensionskassen (ohne Zusatzversorgungseinrichtungen des öffentlichen und kirchlichen Dienstes) 18 – Aufwendungen**

Aufwendungen des Arbeitgebers im gesamten Kalenderjahr 2016  
(ohne Entgeltumwandlung, Eigenbeiträge) in vollen Euro ..... **21** 250 \_\_\_\_\_

Aufwendungen der Beschäftigten (Entgeltumwandlung, Eigenbeiträge)  
im gesamten Kalenderjahr 2016 in vollen Euro ..... **21** 251 \_\_\_\_\_

**Zusatzversorgungseinrichtungen des öffentlichen und kirchlichen Dienstes 19 – Aufwendungen**

Aufwendungen des Arbeitgebers im gesamten Kalenderjahr 2016  
(ohne Arbeitnehmerumlage, Entgeltumwandlung, Eigenbeiträge,  
Eigenbeteiligung) in vollen Euro ..... **21** 270 \_\_\_\_\_

Aufwendungen der Beschäftigten (Arbeitnehmerumlage, Entgelt-  
umwandlung, Eigenbeiträge, Eigenbeteiligung) im gesamten  
Kalenderjahr 2016 in vollen Euro ..... **21** 271 \_\_\_\_\_

**Pensionsfonds 19 – Aufwendungen**

Aufwendungen des Arbeitgebers im gesamten Kalenderjahr 2016  
(ohne Entgeltumwandlung, Eigenbeiträge) in vollen Euro ..... **21** 260 \_\_\_\_\_

Aufwendungen der Beschäftigten (Entgeltumwandlung, Eigenbeiträge)  
im gesamten Kalenderjahr 2016 in vollen Euro ..... **21** 261 \_\_\_\_\_

noch:

**C Arbeitskosten im Kalenderjahr 2016**  
 (ohne Angaben für geringfügig Beschäftigte und Auszubildende)

Identnummer \_\_\_\_\_

**i** Beachten Sie bitte: Einzelne der folgenden Aufwendungen können ganz oder teilweise in der Bruttoverdienstsumme (Seite 3, Feldnummer 120) enthalten sein. Bei diesen Aufwendungsarten muss zusätzlich nach dem bereits dort enthaltenen Betrag gefragt werden, um den Personalaufwand ohne Doppelzählungen nachweisen zu können.

Weitere Aufwendungen	Insgesamt		In der Bruttoverdienstsumme enthalten	
	Volle Euro			
Entschädigungen und Abfindungen bei Beendigung des Arbeitsverhältnisses ..... <b>23</b>	148	_____	149	_____
Aufstockungsbeträge zu den Bruttoverdiensten für Personen in Altersteilzeit ..... <b>24</b>	150	_____	151	_____
Zuschüsse zum Krankengeld, Beihilfen zu Kosten für Arztleistungen, Kuren und Zahnersatz ..... <b>25</b>	152	_____	153	_____
Sachleistungen (Naturalleistungen, Personalrabatte, Job-Tickets, Zinersparnisse, Firmenwagen) ..... <b>26</b>	154	_____	155	_____
darunter: Sachleistungen – Firmenwagen ..... <b>27</b>	156	_____	157	_____
Kosten für Belegschaftseinrichtungen ..... <b>28</b>	158	_____		
Aktienoptionen ..... <b>29</b>	159	_____		
Aktienkaufpläne ..... <b>30</b>	160	_____		
Kosten für berufliche Aus- und Weiterbildung (ohne Vergütungen und Arbeitgebersozialbeiträge für Auszubildende) ..... <b>31</b>	161	_____		
Anwerbungskosten, vom Arbeitgeber gestellte Berufsbekleidung ..... <b>32</b>	162	_____		

## D Arbeitszeit im Kalenderjahr 2016

Identnummer \_\_\_\_\_

### Welche Arbeitswoche wird im Unternehmen am häufigsten angewendet?

**i** Kreuzen Sie bitte an, welche Arbeitswoche im Unternehmen am häufigsten angewendet wird.

4-Tagewoche	5-Tagewoche	6-Tagewoche	7-Tagewoche
-------------	-------------	-------------	-------------

Bitte nur eine Möglichkeit ankreuzen. ....

307                       307                       307                       307

Arbeitszeit	Vollzeitbeschäftigte		Teilzeitbeschäftigte	
Bezahlte Stunden ..... <b>33</b>	300	_____	302	_____
darunter: Bezahlte Überstunden ..... <b>34</b>	301	_____	303	_____
Genommene Urlaubstage ..... <b>35</b>	304	_____	322	_____
Bezahlte Krankheitstage ..... <b>36</b>	305	_____	324	_____
Sonstige bezahlte arbeitsfreie Tage ..... <b>37</b>	306	_____	326	_____
Geleistete Stunden ..... <b>38</b>	329	_____	330	_____
Durchschnittliche Wochenarbeitszeit (zum Beispiel 25,75) ..... <b>39</b>	311	_____, ____ Stunden	312	_____, ____ Stunden

Arbeitszeit	Geringfügig Beschäftigte		Auszubildende	
Bezahlte Stunden ..... <b>33</b>	319	_____	313	_____
darunter: Bezahlte Überstunden ..... <b>34</b>	320	_____	321	_____
Genommene Urlaubstage ..... <b>35</b>	317	_____	323	_____
Bezahlte Krankheitstage ..... <b>36</b>	318	_____	325	_____
Sonstige bezahlte arbeitsfreie Tage ..... <b>37</b>	327	_____	328	_____
Geleistete Stunden ..... <b>38</b>	331	_____	332	_____
Durchschnittliche Wochenarbeitszeit (zum Beispiel 25,75) ..... <b>39</b>	333	_____, ____ Stunden	334	_____, ____ Stunden

## E Arbeitskosten aller geringfügig Beschäftigten und Auszubildenden im Kalenderjahr 2016

Arbeitskosten	Geringfügig Beschäftigte		Auszubildende	
	Volle Euro			
Bruttoverdienstsumme ..... <b>6</b>	124	_____	125	_____
Sozialbeiträge der Arbeitgeber ..... <b>40</b>			147	_____

Bitte zurücksenden an

Name der befragenden Behörde  
Anschrift

Bitte aktualisieren Sie Ihre Anschrift, falls erforderlich.  
Name und Anschrift

**F Dem Arbeitgeber erstattete Lohn- und Gehaltszahlungen  
für alle Beschäftigten im Kalenderjahr 2016  
(einschließlich geringfügig Beschäftigte und Auszubildende)**

\_\_\_\_\_ Identnummer

Volle Euro

Erstattete Lohn- und Gehaltszahlungen ..... **41** 163 \_\_\_\_\_

Erstattungen nach Altersteilzeitgesetz ..... **42** 164 \_\_\_\_\_

**Bemerkungen**

**Umstände mit besonderen Einflüssen auf die Arbeitskosten**

Sollten außergewöhnliche Ereignisse (zum Beispiel Kurzarbeit) die Angaben beeinflusst haben oder bereiten einzelne Fragebogenpositionen besondere Schwierigkeiten, bitte zur Vermeidung von Rückfragen entsprechende Hinweise eintragen.

Bitte tragen Sie Personalaufwendungen, die Sie keiner Position zuordnen können, mit der entsprechenden Bezeichnung ein.

**Arbeitskostenerhebung 2016**

**AKE**

Angaben zu Unternehmensteilen

Bitte aktualisieren Sie Ihre Anschrift, falls erforderlich.

Name und Anschrift des Befragten oder Unternehmens

Identnummer des Unternehmensteils ..... 001U3 \_\_\_\_\_ Identnummer

Anzahl der Einheiten ..... **43** 013 \_\_\_\_\_

Anzahl der Vollzeitbeschäftigten  
am Monatsende Oktober ..... **44** 061 \_\_\_\_\_

Anzahl der Teilzeitbeschäftigten  
am Monatsende Oktober ..... **45** 062 \_\_\_\_\_

Anzahl der geringfügig Beschäftigten  
am Monatsende Oktober ..... **46** 063 \_\_\_\_\_

Anzahl der Auszubildenden  
am Monatsende Oktober ..... **47** 064 \_\_\_\_\_

Bruttoverdienstsumme in vollen Euro  
im Kalenderjahr 2016  
(ohne geringfügig Beschäftigte und Auszubildende) .... **48** 120 \_\_\_\_\_

Anzahl der bezahlten Stunden der Vollzeit-  
beschäftigten im Kalenderjahr 2016  
(ohne geringfügig Beschäftigte und Auszubildende) .... **49** 300 \_\_\_\_\_

Anzahl der bezahlten Stunden der Teilzeit-  
beschäftigten im Kalenderjahr 2016  
(ohne geringfügig Beschäftigte und Auszubildende) .... **50** 302 \_\_\_\_\_

Beschreibung der wirtschaftlichen Tätigkeit des  
Unternehmensteils .....

Nachfolgend sind nur Eintragungen erforderlich, falls  
Ihre Tätigkeit von unseren Vorgaben abweicht .....

\_\_\_\_\_ 011 \_\_\_\_\_ 015 \_\_\_\_\_  
(wird vom statistischen Amt ausgefüllt)



## Arbeitskostenerhebung 2016

### Angaben zum Unternehmen

#### Hinweise für Unternehmen mit mehreren Betriebsstätten oder Niederlassungen

##### Was ist im Fragebogen „Angaben zum Unternehmen“ einzutragen?

Unternehmen sind natürliche oder juristische Personen oder rechtsfähige Personengesellschaften, die bei Abschluss eines Rechtsgeschäfts in Ausübung ihrer gewerblichen oder selbstständigen beruflichen Tätigkeit handeln.

Tragen Sie hier bitte Angaben für das gesamte Unternehmen ein.

##### Was ist im Fragebogen „Angaben zu Unternehmensteilen“ einzutragen?

„Unternehmensteile“ sind Betriebe, Niederlassungen, Filialen und andere örtliche Einheiten eines Unternehmens, die nicht als rechtlich selbstständige Einheit tätig sind.

Tragen Sie in diesen Bogen die Angaben für jeden Ihrer Unternehmensteile ein.

Achten Sie darauf, dass die Summe der „Bruttoverdienstsummen“ aller Unternehmensteile genau den Wert der „Bruttoverdienstsumme“ im Bogen „Angaben zum Unternehmen“ ergeben muss.

Analog müssen die aufsummierten Anzahlen der bezahlten Stunden der Vollzeitbeschäftigten und der Teilzeitbeschäftigten aller Unternehmensteile den jeweiligen Anzahlen im Bogen „Angaben zum Unternehmen“ entsprechen.

Bitte beachten Sie beim Ausfüllen folgende Unterscheidung:

##### Unternehmen des Produzierenden Gewerbes

Ist Ihr Unternehmen im Produzierenden Gewerbe tätig, tragen Sie für jeden Betrieb die erforderlichen Angaben ein.

Für die bereits bekannten Betriebe wurden die Adressen in den Unternehmensteilbogen vorgedruckt.

Existierte ein solcher Betrieb im Kalenderjahr 2016 nicht, streichen Sie nur die Anschrift durch und geben Sie kurz den Grund an, ohne weitere Angaben einzutragen.

Fehlt ein vorgedruckter Unternehmensteilbogen für einen im Kalenderjahr 2016 existierenden Betrieb, ergänzen Sie diesen Unternehmensteil, indem Sie diesen Betrieb mit Anschrift und allen Angaben zusätzlich aufführen.

Benötigen Sie dafür weitere Fragebogen, fordern Sie diese bitte beim statistischen Amt an.

##### Unternehmen des Dienstleistungsbereichs

Ist Ihr Unternehmen im Dienstleistungsbereich tätig, fassen Sie alle Niederlassungen innerhalb eines Bundeslandes und eines Wirtschaftszweigs als einen Unternehmensteil zusammen und tragen für diesen die erforderlichen Angaben ein. Da ein solcherart gebildeter Unternehmensteil aus mehreren Niederlassungen bestehen kann, geben Sie die

Anzahl der darin zusammengefassten Niederlassungen im Feld „Anzahl der Einheiten“ an. Als Niederlassung betrachten Sie dabei alle räumlich getrennten Einheiten, an denen Beschäftigte dauerhaft tätig sind (zum Beispiel Verkaufsfilialen, Zweigstellen).

Die bereits bekannten Unternehmensteile wurden vorgedruckt.

Existierte ein solcher Unternehmensteil im Kalenderjahr nicht, streichen Sie nur die Anschrift durch und geben Sie kurz den Grund an, ohne weitere Angaben einzutragen.

Fehlt ein vorgedruckter Unternehmensteilbogen für einen im Kalenderjahr 2016 existierenden Unternehmensteil, ergänzen Sie die Angaben zu diesem Unternehmensteil.

Tragen Sie dazu in einem leeren Adressfeld das Bundesland sowie im dafür vorgesehenen Feld die wirtschaftliche Tätigkeit ein und geben für den neu angelegten Unternehmensteil die erforderlichen Angaben an.

##### Beispiel

Sie haben drei Einzelhandelsfilialen in Hessen, für Niederlassungen in Hessen gab es aber keinen vorgedruckten Bogen „Angaben zu Unternehmensteilen“.

Tragen Sie bitte Folgendes ein:

In ein leeres Adressfeld:	Alle Niederlassungen in Hessen
In der wirtschaftlichen Tätigkeit:	Einzelhandel mit Antiquitäten
Bei Anzahl der Einheiten:	3

Ergänzen Sie dann die restlichen Angaben für diesen neu aufgenommenen Unternehmensteil als Zusammenfassungen der drei Filialen („Bruttoverdienstsumme“ und so weiter).

Benötigen Sie hierzu weitere Fragebogen, fordern Sie diese bitte beim statistischen Amt an.

Unternehmen des Dienstleistungsbereichs mit mehreren Niederlassungen, die aber alle im selben Bundesland liegen und derselben wirtschaftlichen Tätigkeit nachgehen, überprüfen nur die vorgedruckte Angabe „Wirtschaftliche Tätigkeit des Unternehmensteils“ und ergänzen die Angabe zur „Anzahl der Einheiten“. Angaben zu Bruttoverdienstsumme, Vollzeitbeschäftigten, Teilzeitbeschäftigten, Auszubildenden, geringfügig Beschäftigten und bezahlten Stunden sind nicht erforderlich, da sie dem Bogen „Angaben zum Unternehmen“ entnommen werden können.

## Arbeitskostenerhebung 2016

Unterrichtung nach § 17 Bundesstatistikgesetz (BStatG)<sup>1</sup>

### Zweck, Art und Umfang der Erhebung

Die Erhebung der Struktur der Arbeitskosten (Arbeitskostenerhebung) wird im Abstand von vier Jahren durchgeführt. Sie bildet die Arbeitskosten und Arbeitszeiten in den Betrieben und Unternehmen ab, insbesondere die über die Bruttoverdienste hinausgehenden Kostenbestandteile wie die Sozialleistungen der Arbeitgeber. Die Höhe und die strukturelle Zusammensetzung der gesamten Kosten des Produktionsfaktors Arbeit ist für die Beurteilung der Wettbewerbsverhältnisse in der deutschen Wirtschaft und der Arbeitsmarkt- und Sozialpolitik von Bedeutung. Außerdem bilden die Ergebnisse eine wichtige Unterlage für die Vertragsverhandlungen der Tarifparteien. Dem einzelnen Unternehmen geben die Daten die Möglichkeit, die Arbeitskosten des eigenen Unternehmens mit dem Durchschnittswert der Branche oder anderer Wirtschaftszweige im In- und Ausland zu vergleichen.

Mit der Arbeitskostenerhebung werden darüber hinaus Verpflichtungen gegenüber dem Statistischen Amt der Europäischen Union zur Lieferung von Daten über Arbeitskosten erfüllt. Die Mitgliedstaaten erlangen so vergleichbare Angaben für wirtschafts-, sozial- und regionalpolitische Aufgaben. In Deutschland wird die Arbeitskostenerhebung als Stichprobenerhebung durchgeführt. Einbezogen werden also nicht alle, sondern bundesweit höchstens 34 000 repräsentativ ausgewählte Unternehmen mit zehn und mehr Arbeitnehmern, die etwa zehn Prozent des Erhebungsbereichs abdecken. Hierdurch werden die Erhebungskosten bei den Unternehmen und den statistischen Ämtern erheblich reduziert.

### Rechtsgrundlagen, Auskunftspflicht

Rechtsgrundlagen sind das Verdienststatistikgesetz (VerdStatG), die Verordnung (EG) Nr. 530/1999 zur Statistik über die Struktur der Verdienste und Arbeitskosten<sup>2</sup> sowie die Verordnung (EG) Nr. 1726/1999 zur Durchführung der Verordnung (EG) Nr. 530/1999 in Bezug auf Definition und Übermittlung von Informationen über Arbeitskosten in Verbindung mit dem BStatG.

Erhoben werden die Angaben zu § 5 VerdStatG, Artikel 6 Absatz 1 der Verordnung (EG) Nr. 530/1999 in Verbindung mit Anhang I der Verordnung (EG) Nr. 1726/1999.

Die Auskunftspflicht ergibt sich aus § 8 Absatz 1 VerdStatG und Artikel 7 Absatz 2 der Verordnung (EG) Nr. 530/1999 in Verbindung mit §§ 15, 18 BStatG. Hiernach sind die Inhaberinnen/Inhaber der in die Erhebung einbezogenen Erhebungseinheiten sowie die mit deren Leitung Beauftragten im Rahmen der ihnen übertragenen Aufgaben und Befugnisse auskunftspflichtig.

Nach § 11a Absatz 2 BStatG sind alle Unternehmen und Betriebe verpflichtet, ihre Meldungen auf elektronischem Weg an die statistischen Ämter zu übermitteln. Hierzu sind die von den statistischen Ämtern zur Verfügung gestellten Online-Verfahren zu nutzen. Im begründeten Einzelfall kann eine zeitlich befristete Ausnahme von der Online-Meldung vereinbart werden. Dies ist auf formlosen Antrag möglich. Die Verpflichtung, die geforderten Auskünfte zu erteilen, bleibt jedoch weiterhin bestehen.

Nach § 8 Absatz 2 VerdStatG besteht für Unternehmen, deren Inhaberinnen/Inhaber Existenzgründerinnen/Existenzgründer sind, im Kalenderjahr der Betriebseröffnung keine Auskunftspflicht. In den beiden folgenden Kalenderjahren besteht dann keine Auskunftspflicht, wenn das Unternehmen im jeweils letzten abgeschlossenen Geschäftsjahr Umsätze von weniger als 800 000 Euro erwirtschaftet hat. Gesellschaften können sich auf die Befreiung von der Auskunftspflicht berufen, wenn alle an der Gesellschaft Beteiligten Existenzgründerinnen/Existenzgründer sind.

Existenzgründerinnen/Existenzgründer sind natürliche Personen, die eine gewerbliche oder freiberufliche Tätigkeit in Form einer Neugründung, einer Übernahme oder einer tätigen Beteiligung aus abhängiger Beschäftigung oder aus der Nichtbeschäftigung heraus aufnehmen, § 8 Absatz 3 VerdStatG. Existenzgründerinnen/Existenzgründer, die von ihrem Recht, keine Auskunft zu erteilen, Gebrauch machen wollen, haben das Vorliegen der vorgenannten Voraussetzungen nachzuweisen. Es steht ihnen jedoch frei, die Auskünfte zu erteilen.

<sup>1</sup> Den Wortlaut der nationalen Rechtsvorschriften in der jeweils geltenden Fassung finden Sie unter <https://www.gesetze-im-internet.de>.

<sup>2</sup> Die Rechtsakte der EU in der jeweils geltenden Fassung und in deutscher Sprache finden Sie auf der Internetseite des Amtes für Veröffentlichungen der Europäischen Union unter <http://eur-lex.europa.eu/>.

Nach § 15 Absatz 7 BStatG haben Widerspruch und Anfechtungsklage gegen die Aufforderung zur Auskunftserteilung keine aufschiebende Wirkung.

### **Geheimhaltung**

Die erhobenen Einzelangaben werden nach § 16 BStatG grundsätzlich geheim gehalten. Nur in ausdrücklich gesetzlich geregelten Ausnahmefällen dürfen Einzelangaben übermittelt werden.

Nach § 9 VerdStatG dürfen an die obersten Bundes- und Landesbehörden für die Verwendung gegenüber den gesetzgebenden Körperschaften und für Zwecke der Planung, jedoch nicht für die Regelung von Einzelfällen, vom Statistischen Bundesamt und den statistischen Ämtern der Länder Tabellen mit statistischen Ergebnissen übermittelt werden, auch soweit Tabellenfelder nur einen einzigen Fall ausweisen.

Nach § 16 Absatz 6 BStatG ist es zulässig, den Hochschulen oder sonstigen Einrichtungen mit der Aufgabe unabhängiger wissenschaftlicher Forschung für die Durchführung wissenschaftlicher Vorhaben

1. Einzelangaben zu übermitteln, wenn die Einzelangaben so anonymisiert sind, dass sie nur mit einem unverhältnismäßig großen Aufwand an Zeit, Kosten und Arbeitskraft den Befragten oder Betroffenen zugeordnet werden können (faktisch anonymisierte Einzelangaben),
2. innerhalb speziell abgesicherter Bereiche des Statistischen Bundesamtes und der statistischen Ämter der Länder Zugang zu Einzelangaben ohne Name und Anschrift (formal anonymisierte Einzelangaben) zu gewähren, wenn wirksame Vorkehrungen zur Wahrung der Geheimhaltung getroffen werden.

Die Pflicht zur Geheimhaltung besteht auch für Personen, die Empfänger von Einzelangaben sind.

### **Hilfsmerkmale, Identnummer, Löschung, Statistikregister**

Name und Anschrift der Erhebungseinheit sowie Name, Rufnummern und Adressen für elektronische Post der für Rückfragen zur Verfügung stehenden Personen sind Hilfsmerkmale, die der technischen Durchführung der Erhebung dienen. In den Datensätzen mit den Angaben zu den Erhebungsmerkmalen werden diese Hilfsmerkmale nach Abschluss der Überprüfung der Erhebungs- und Hilfsmerkmale auf ihre Schlüssigkeit und Vollständigkeit gelöscht. Name und Anschrift der Erhebungseinheit, die Erhebungsmerkmale „Wirtschaftszweig“ und „Zahl der Beschäftigten“ werden zusammen mit der Identnummer im Unternehmensregister für statistische Zwecke (Statistikregister) gespeichert (§ 13 Absatz 1 BStatG in Verbindung mit § 1 Absatz 1 Statistikregistergesetz).

Die verwendete Identnummer dient der Unterscheidung der in die Erhebung einbezogenen Erhebungseinheiten sowie der rationellen Aufbereitung und besteht aus einer frei vergebenen laufenden Nummer.

## Arbeitskostenerhebung 2016

### Angaben zum Unternehmen

### Erläuterungen zum Fragebogen

#### 1 Zu den Beschäftigten zählen

- Sozialversicherungspflichtig Beschäftigte (einschließlich Beschäftigte in Altersteilzeit und Auszubildende),
- leitende Angestellte (auch Geschäftsführer/Geschäftsführerinnen einer Gesellschaft mit beschränkter Haftung (GmbH) und Vorstände einer Aktiengesellschaft (AG)) mit einem Arbeitsvertrag, die zumindest teilweise feste, das heißt gewinnunabhängige Verdienstbestandteile für die geleistete Arbeit erhalten,
- geringfügig und kurzfristig Beschäftigte,
- Saison- oder Gelegenheitsarbeiter/Gelegenheitsarbeiterinnen, auch wenn sie nicht in der deutschen Sozialversicherung gemeldet sind und
- Aushilfskräfte, die als abhängig Beschäftigte eine bezahlte Leistung für den Betrieb erbringen.

#### Nicht zu den Beschäftigten zählen

- Beamte/Beamtinnen,
- tätige Inhaber/Inhaberinnen, Mitinhaber/Mitinhaberinnen und Familienangehörige ohne Arbeitsvertrag,
- ausschließlich auf Provisions- oder Honorarbasis bezahlte Personen,
- Personen im Vorruhestand,
- betreute Personen in Einrichtungen der Jugendhilfe oder in Werkstätten für Behinderte,
- Personen in berufsfördernden Maßnahmen zur Rehabilitation,
- Personen, die infolge von Krankheit arbeitsunfähig sind, nach Ablauf der Entgeltfortzahlung im Krankheitsfall,
- Personen in Elternzeit, sofern sie keinen Verdienst (Arbeitsentgelt) erhalten,
- Personen im Bundesfreiwilligendienst,
- Personen im freiwilligen sozialen oder ökologischen Jahr,
- Personen in Arbeitsgelegenheiten mit Mehraufwandsentschädigung (sogenannte Ein-Euro-Jobs) und
- Personen, die keinen Verdienst für ihre Leistung erhalten (ehrenamtlich Tätige, Volontäre/Volontärinnen und Ähnliche).

Leih- oder Zeitarbeiter/Zeitarbeiterinnen sind bei den Verleihern beziehungsweise den Zeitarbeitsfirmen nachzuweisen und nicht dort, wo sie ihre Arbeitsleistung erbringen.

**2 Als Vollzeitbeschäftigte** gelten Personen mit einem Arbeitsvertrag über die volle tarifliche beziehungsweise betriebsübliche Arbeitszeit. Das sind die Beschäftigten, denen nach der 2. Datenerfassungs- und Übermittlungsverordnung (DEÜV) im Lohnabrechnungssystem für die 9. Stelle des Tätigkeitsschlüssels, der Vertragsform, die Ziffern 1 oder 3 zugeordnet wurden.

**3 Als Teilzeitbeschäftigte** gelten Personen mit einem Arbeitsvertrag über weniger als die volle tarifliche beziehungsweise betriebsübliche Arbeitszeit. Das sind

die Beschäftigten, denen nach der 2. Datenerfassungs- und Übermittlungsverordnung (DEÜV) im Lohnabrechnungssystem für die 9. Stelle des Tätigkeitsschlüssels, der Vertragsform, die Ziffern 2 oder 4 zugeordnet wurden.

Ferner sind hier die Beschäftigten in Altersteilzeit mit Personengruppenschlüssel 103 und 142 einzutragen.

**Nicht einzutragen** sind geringfügig Entlohnte nach § 8 Absatz 1 Nummer 1 des Vierten Buches Sozialgesetzbuch (SGB IV).

**4 Als geringfügig Beschäftigte** gelten Personen gemäß § 8 Absatz 1 des Vierten Buches Sozialgesetzbuch (SGB IV), für die ein Arbeitsentgelt bis einschließlich der Geringfügigkeitsgrenze vereinbart ist (Minijobs beziehungsweise 450 Euro-Jobs) oder die nur kurzfristig beschäftigt sind. Das sind die Beschäftigten, denen nach der 2. Datenerfassungs- und Übermittlungsverordnung (DEÜV) im Lohnabrechnungssystem die Personengruppenschlüssel 109 und 110 zugeordnet wurden.

**5 Als Auszubildende** gelten alle Beschäftigten, deren Tätigkeit überwiegend ihrer Ausbildung dient, auch Berufsakademiestudenten/Berufsakademiestudentinnen. Das sind die Beschäftigten, denen nach der 2. Datenerfassungs- und Übermittlungsverordnung (DEÜV) im Lohnabrechnungssystem die Personengruppenschlüssel 102, 121, 122, 141 und 144 zugeordnet wurden.

**6 Zur Bruttoverdienstsumme** zählt das Gesamtbruttoentgelt gemäß Entgeltbescheinigungsverordnung (EBV) § 1 Absatz 2 Nummer 2c.

**7 Als Sonderzahlungen** sind die „sonstigen Bezüge“ des steuerpflichtigen Arbeitslohns gemäß Entgeltbescheinigungsverordnung (EBV) § 1 Absatz 2 Nummer 2a anzugeben, zuzüglich steuerfreier Beträge für betriebliche Altersversorgung aus arbeitnehmerfinanzierter Entgeltumwandlung, die unregelmäßig, also nicht jeden Monat, an die einbezogenen Beschäftigten im Berichtsjahr geleistet wurden.

Die von persönlichen Leistungen und vom Unternehmenserfolg abhängigen Zahlungen sind als Bestandteil von Feldnummer 121 und noch einmal separat in Feldnummer 122 anzugeben.

Erfolgt für „Aktionsprogramme“ oder „Belegschaftsaktien“ Aufwendungen als Geldleistungen (Barausgleich), sind sie hier ebenfalls anzugeben. Unbare Aufwendungen sind für „Aktionsprogramme“ oder „Belegschaftsaktien“ unter den Feldnummern 159 bzw. 160 anzugeben.

**8 Leistungen des Arbeitgebers zur Vermögensbildung der Beschäftigten** sind Leistungen nach dem Vermögensbildungsgesetz, Sparförderungsprogramme des Unternehmens, aber auch weitere Leistungen des Arbeitgebers, die auf die Vermögensbildung in Arbeitnehmerhand abzielen. Leistungen für Belegschaftsaktien und Aktienoptionsprogramme sind in den Feldnummern 121, 122 oder 159, 160 anzugeben.

**9** Hier bitte nur den **Arbeitgeberanteil** des gesetzlichen Beitragssatzes zur Rentenversicherung (einschließlich des zusätzlichen Rentenversicherungsbeitrags des Arbeitgebers für Personen in Altersteilzeit und des Beitrags des Arbeitgebers zu berufsständischen Versorgungswerken, zum Beispiel für Ärzte) angeben.

**10** Hier bitte nur den **Arbeitgeberanteil** des gesetzlichen Beitragssatzes zur Arbeitslosenversicherung angeben.

**11** Hier bitte nur den **Arbeitgeberanteil** des gesetzlichen Beitragssatzes zur Pflegeversicherung angeben.

**12** Hier bitte nur die zusätzlichen Rentenversicherungsbeiträge des Arbeitgebers für Personen in Altersteilzeit (§ 3 Absatz 1 Nummer 1 Buchstabe b Altersteilzeitgesetz (AltTZG)) angeben.

**Nicht einzutragen** sind Aufstockungsbeträge zu den Bruttoverdiensten an Personen in Altersteilzeit. Sie sind im Abschnitt „Aufwendungen“ auf Seite 6 anzugeben.

**13** Zu den **Pflichtbeiträgen des Arbeitgebers zur Krankenversicherung** gehören die Beiträge an die Orts-, Innungs-, Betriebs- und Ersatzkassen und die Bundesknappschaft sowie die Arbeitgeberbeiträge gemäß § 257 Absatz 1 des Fünften Buches Sozialgesetzbuch (SGB V) an private Krankenkassen. Ebenfalls sind Sach- und Fremdkosten für die Betriebskrankenkassen hier einzutragen.

**Nicht einzutragen** sind an Krankenkassen abgeführte Umlagebeträge im Ausgleichsverfahren der Entgeltfortzahlung im Krankheitsfall (U1-Umlage) oder bei Mutterschaft (U2-Umlage).

**14** Hier bitte die Beiträge zur gesetzlichen **Unfallversicherung** laut Beitragsbescheid der Berufsgenossenschaft oder der Unfallkasse für das Kalenderjahr 2016 eintragen. Liegt der Beitragsbescheid für 2016 noch nicht vor, so ist der Beitragsbescheid für 2015 zu verwenden. Bitte den Gesamtbeitrag laut Bescheid eintragen, also unter Berücksichtigung etwaiger Zuschläge, Nachlässe und Prämien und einschließlich eventueller Beiträge für Lastenverteilung, arbeitsmedizinischen Dienst oder Sicherheitstechnischen Dienst.

Beiträge wegen Unternehmerpflichtversicherung oder freiwilliger Versicherung für Unternehmer und unternehmerähnliche Personen sind nicht anzugeben.

**15** Hier bitte den Betrag der **Umlage für das Insolvenzgeld** nach § 358 des Dritten Buches Sozialgesetzbuch (SGB III) eintragen. Arbeitgeber, die im Kalenderjahr 2016 nicht umlagepflichtig waren, zum Beispiel Körperschaften des öffentlichen Rechts, tragen bitte „0“ (Null) ein.

**16** Hier bitte die Beträge der **U2-Umlage** der Krankenkassen im Ausgleichsverfahren der Entgeltfortzahlung bei Mutterschaft nach § 7 Aufwendungsausgleichsgesetz (AAG) angeben.

**17** Hier bitte nur den Arbeitgeberanteil der Beiträge zur **Winterbeschäftigungs-Umlage im Baugewerbe** nach § 2 Winterbeschäftigungsverordnung (WinterbeschV) eintragen.

**18** Betriebliche Altersversorgung (bAV) liegt vor, wenn der Arbeitgeber seinen Beschäftigten aus Anlass eines Arbeitsverhältnisses Versorgungsleistungen im Alter, bei Invalidität oder Tod zusagt. Meist ist das eine Rente. Die Zusage begründet einen Rechtsanspruch der Beschäftigten gegenüber dem Arbeitgeber. Dieser Rechtsanspruch

wird bis zum Beginn der Versorgung (zum Beispiel dem Renteneintritt) als **Anwartschaft** bezeichnet. Der Arbeitgeber kann sich fünf verschiedener Durchführungswege zur Erbringung zugesagter Versorgungsleistungen bedienen:

- Direktzusage
- Unterstützungskasse
- Direktversicherung
- Pensionskasse
- Pensionsfonds

**19** Bei der **Direktzusage** ist der Arbeitgeber selbst Träger der Altersversorgung und zahlt die Renten unmittelbar an die ehemaligen Beschäftigten. Zur Finanzierung müssen Rückstellungen nach § 6 a Einkommensteuergesetz (EStG) gebildet werden. Erfolgt eine Entgeltumwandlung zugunsten einer Direktzusage, so ist der Betrag des Gehaltsverzichts im Geschäftsjahr, nicht aber der Zuführungsbetrag zur Pensionsrückstellung einzutragen.

**Nicht anzugeben** sind unter Leistungszahlungen etwaige Renten aus Pensions- oder Unterstützungskassen, Pensionsfonds und Lebensversicherungen.

Eine **Unterstützungskasse** ist eine mit einem Vermögen ausgestattete, rechtlich selbstständige Einrichtung für die betriebliche Altersversorgung, derer sich der Arbeitgeber bedient, um seiner Betriebsrentenzusage zu entsprechen. Hat das Trägerunternehmen in Vertretung der Unterstützungskasse Rentenzahlungen geleistet, sind diese den Aufwendungen des Arbeitgebers zuzuschlagen.

Bei der **Direktversicherung** schließt das Unternehmen mit einem Versicherungsunternehmen eine Lebensversicherung (zum Beispiel Kapital-, Renten- oder Berufsunfähigkeits-Versicherung) zugunsten der Beschäftigten und/oder ihrer Hinterbliebenen ab.

**Nicht anzugeben** sind Beiträge an Lebensversicherungen, die die Beschäftigten im Rahmen des Vermögensbildungsgesetzes abgeschlossen haben. Diese Aufwendungen sind unter „Leistungen des Arbeitgebers zur Vermögensbildung der Beschäftigten“ auf Seite 3 anzugeben.

Eine **Pensionskasse** ist eine rechtlich selbstständige Versorgungseinrichtung für die betriebliche Altersversorgung, in privatrechtlicher Form als Versicherungs-Aktiengesellschaft oder als Versicherungsverein auf Gegenseitigkeit (VVaG) und im Kapitaldeckungsverfahren finanziert. Zu den privatrechtlichen Pensionskassen zählen auch die überbetrieblichen Zusatzversorgungskassen des Baugewerbes, der Steine- und Erdenindustrie, des Betonstein- und des Bäckerhandwerks sowie der Brot- und Backwarenindustrie, ferner das Versorgungswerk der Presse. Im öffentlichen und kirchlichen Dienst sind die **Zusatzversorgungseinrichtungen** im Sinne von § 18 Absatz 1 BetrAVG überwiegend als Anstalt oder Körperschaft des öffentlichen Rechts, wie zum Beispiel die Versorgungsanstalt des Bundes und der Länder (VBL), die 24 kommunalen und kirchlichen Zusatzversorgungskassen, die Versorgungsanstalt der Deutschen Bundespost (VAP), die Bahn-Versicherungsanstalt (BVA) und die Pensionskasse Deutscher Eisenbahnen und Straßenbahnen organisiert. Die Zusatzversorgungseinrichtungen des öffentlichen und kirchlichen Dienstes können sich im Umlage- oder im Kapitaldeckungsverfahren finanzieren. Die Sanierungsgelder nach § 17 des Tarifvertrags über die betriebliche Altersversorgung der Beschäftigten des öffentlichen Dienstes (ATV und ATV-K) sind anzugeben.

Ein **Pensionsfonds** ist eine rechtlich selbstständige Einrichtung für die betriebliche Altersversorgung, meist in Form einer Aktiengesellschaft (AG), aber auch als Pensionsfondsverein auf Gegenseitigkeit (PVaG).

20 Wenn im Geschäftsjahr Versorgungsverpflichtungen aus Direktzusagen an einen neuen Arbeitgeber nach § 4 des Gesetzes zur Verbesserung der betrieblichen Altersversorgung (BetrAVG), einen Pensionsfonds nach § 3 Nummer 66 Einkommensteuergesetz (EStG) bzw. an eine sogenannte „Rentner-GmbH“ nach § 123 Umwandlungsgesetz (UmwG) ausgelagert wurden oder Bestandsübertragungen nach § 613a Bürgerliches Gesetzbuch (BGB) stattfanden, bitte hier den entsprechenden tatsächlich gezahlten Betrag eintragen, nicht den steuerlichen Betrag.

21 Die betriebliche Altersversorgung wird durch den Arbeitgeber, die Beschäftigten oder beide finanziert. In diesem Fragebogen werden nicht alle, sondern nur bestimmte Aufwendungen erfasst. Erfasst werden einerseits alle **Aufwendungen, die wirtschaftlich vom Arbeitgeber getragen** werden. Dazu zählen auch Sonderzahlungen nach § 19 Absatz 1 Nummer 3 Einkommensteuergesetz (EStG), zum Beispiel außerordentliche Aufwendungen zugunsten nichtversicherungsförmiger Pensionsfonds oder regulierter Pensionskassen. Erfasst werden andererseits die **Aufwendungen der Beschäftigten** durch Entgeltumwandlung, Eigenbeiträge und Eigenbeteiligung. Anzugeben sind die Aufwendungen aller Betriebsrenten-Anwartschaften, auch wenn deren Begünstigter/Begünstigte am Stichtag 31.12.2016 nicht mehr im Unternehmen beschäftigt war. Die Hinweise zu speziellen Aufwendungsarten einzelner Durchführungswege unter 19 sind zu beachten.

**Nicht anzugeben** sind Beiträge an den Pensions-Sicherungs-Verein VVaG (PSVaG). Sie werden zur Entlastung der Wirtschaft Statistiken des PSVaG entnommen.

22 Wenn im Geschäftsjahr Übertragungen nach § 4 des Gesetzes zur Verbesserung der betrieblichen Altersversorgung (BetrAVG) von einem ehemaligen Arbeitgeber empfangen wurden oder Bestandsübertragungen nach § 613a BGB von einem ehemaligen Arbeitgeber stattfanden, bitte hier den entsprechenden tatsächlich gezahlten Betrag eintragen, nicht den steuerlichen Betrag.

23 Hier bitte vom Unternehmen geleistete Zahlungen eintragen wie

- Entlassungsentschädigungen,
- Übergangsgelder und Abfindungen (auch im Rahmen eines Sozialplans) und
- Vorruhestandsleistungen wie Übergangsgelder und Aufstockungsbeträge zum Arbeitslosengeld (zum Beispiel nach 58er-Regelung).

24 Hier bitte nur die **Aufstockungsbeträge** zu den **Bruttoverdiensten** an Personen in Altersteilzeit eintragen. **Nicht einzutragen** sind Arbeitgeberpflichtbeiträge zur Sozialversicherung für diese Personen. Sie sind im Abschnitt „Gesetzliche Arbeitgeberbeiträge zur sozialen Sicherung“ auf Seite 3 anzugeben.

25 Hier bitte ausschließlich die Zuschüsse zum Krankengeld, die Beihilfen zu Kosten für Arztleistungen, Kuren und Zahnersatz eintragen.

26 In Feldnummer 154 bitte den Gesamtbetrag **unbarer individueller Leistungen** eintragen, auch wenn sie lohnsteuerfrei sind. Der von den Beschäftigten zu versteuernde

„geldwerte Vorteil“ nach § 8 Absatz 2 Einkommensteuergesetz (EStG) ist Bestandteil von Feldnummer 154 und ist zusätzlich separat in Feldnummer 155 einzutragen.

Aufwendungen, die nicht einzelnen Personen sondern lediglich der gesamten Belegschaft zugeordnet werden können, sind in Feldnummer 158 einzutragen.

27 In Feldnummer 156 bitte den nach § 8 Absatz 2 Einkommensteuergesetz (EStG) zu versteuernden „geldwerten Vorteil“ für **Firmenwagen** eintragen. Sofern dieser Betrag wie gefordert auch in Feldnummer 120 mit angegeben wurde, ist er zusätzlich auch in Feldnummer 157 einzutragen.

28 Zu den Kosten für **Belegschaftseinrichtungen** zählen

- Aufwendungen für firmenfremdes Kantinenpersonal,
- Abschreibungen auf das Anlagevermögen für Belegschaftseinrichtungen (zum Beispiel Kantine),
- Reparatur- und Unterhaltskosten der Belegschaftseinrichtungen,
- Zuschüsse an betriebliche Freizeitgruppen,
- Sach- und Fremdkosten für betriebliche Ferien-einrichtungen,
- Aufwendungen für Kindergärten und Kindertagesstätten,
- Fahrdienste zwischen Wohnung und Arbeitsstätte,
- Zahlungen an Gewerkschaftsfonds und
- Kosten des Betriebsrates.

29 Hier bitte unbare Aufwendungen für **Aktienoptionsprogramme** eintragen. Dabei sind die Aufwendungen im Kalenderjahr entsprechend den Bilanzierungsrichtlinien des International Financial Reporting Standards 2 „Share-based Payment“ anzusetzen. Ersatzweise kann der nach dem Einkommensteuergesetz (EStG) versteuerte Wert verwendet werden. Erfolgt die Aufwendungen als Geldleistungen (Barausgleich), sind sie unter „Sonderzahlungen insgesamt“ auf Seite 3 anzugeben.

30 Hier bitte unbare Aufwendungen für die Ausgabe von **Belegschaftsaktien** eintragen. Dabei sind die Aufwendungen im Kalenderjahr entsprechend den Bilanzierungsrichtlinien des International Financial Reporting Standards 2 „Share-based Payment“ anzusetzen. Ersatzweise kann der nach dem Einkommensteuergesetz (EStG) versteuerte Wert verwendet werden. Erfolgt die Aufwendungen als Geldleistungen (Barausgleich), sind sie unter „Sonderzahlungen insgesamt“ auf Seite 3 anzugeben.

31 Hier bitte **Kosten für die berufliche Aus- und Weiterbildung** eintragen:

- Sachkosten für den laufenden Betrieb, Abschreibungen für Räume und Einrichtungen, die der beruflichen Aus- und Weiterbildung dienen
- Vergütungen für firmenfremdes Ausbildungspersonal
- Stipendien zur Gewinnung beruflich qualifizierter Nachwuchskräfte
- Kosten für Lehrgänge, verwendetes Material für die Aus- und Weiterbildung
- Prüfungsgebühren
- Beitragszahlungen an Sozialkassen für Zwecke der Berufsausbildung (zum Beispiel im Baugewerbe)

Alle Aufwendungen sind um Erstattungen (zum Beispiel von Sozialkassen) zu vermindern; negative Salden sind möglich.

**32 Anwerbungskosten** sind Aufwendungen für

- Stellenanzeigen,
- Erstattung der Reisekosten für Vorstellungsgespräche sowie Umzugskostenerstattungen und
- Einrichtungsbeihilfen bei Einstellungen.

Aufwendungen für vom Arbeitgeber gestellte **Berufskleidung** (soweit es sich nicht um besondere Schutzkleidung handelt) sowie Erstattungen an die Beschäftigten, soweit die Berufskleidung von ihnen gekauft wurde, sind ebenfalls hier anzugeben. Aufwendungen dieser Art sind jedoch nur dann als Arbeitskosten zu erfassen, wenn der Anschaffungswert 500 Euro nicht übersteigt; darüber hinaus gehende Anschaffungskosten (je Kauf) stellen Investitionen dar und sind somit keine Arbeitskosten.

**33** Hier bitte die **bezahlten Stunden** angeben, die der Verdienstsomme zugrunde liegen. Hierzu gehören im Einzelnen

- die im Berichtszeitraum geleistete und bezahlte Arbeitszeit einschließlich Überstunden sowie
- die bezahlten arbeitsfreien Stunden des Kalenderjahres, zum Beispiel vom Arbeitgeber bezahlte Krankheits-, Urlaubs- und gesetzliche Feiertage und sonstige bezahlte arbeitsfreie Zeiten (zum Beispiel Hochzeit, Geburt, Todesfall in der Familie, Betriebsausflüge), die auf das Berichtsjahr entfallen.

Bei Altersteilzeit geben Sie bitte die laut Arbeitsvertrag vereinbarten Stunden an, bei Blockmodell also die Hälfte der Arbeitszeit der Arbeitsphase. Das gilt sowohl für die Arbeitsphase, als auch für die Freistellungsphase.

Für Beschäftigte (Voll- und Teilzeit), die nicht stundenweise entlohnt werden, können die bezahlten Stunden auf Grundlage der vertraglichen Wochenarbeitszeit errechnet werden. Dazu wird die vertragliche Wochenarbeitszeit, zum Beispiel 40 Stunden, mit 52,29 (Anzahl der Wochen im Kalenderjahr) multipliziert. Das ergibt die jährliche Arbeitszeit. Wurden zusätzlich Überstunden bezahlt, so sind diese hinzuzuzählen.

Liegt für Vollzeitbeschäftigte keine vertragliche Arbeitszeit vor, so verwenden Sie ersatzweise die betriebsübliche Arbeitszeit.

Wurden im Kalenderjahr 2015 geleistete Stunden im Kalenderjahr 2016 bezahlt oder Stunden im Kalenderjahr 2016 bezahlt, die im Kalenderjahr 2017 noch (ohne Vergütung) nachzuarbeiten sind, so sind sie hier gleichfalls anzugeben. Im Baugewerbe zählen hierzu auch die im Kalenderjahr 2016 bei witterungsbedingtem Arbeitsausfall bezahlten Stunden, wenn die Beschäftigten eingesetzte Stunden aus Arbeitszeitguthaben in Anspruch nehmen, die im Kalenderjahr 2015 vor- oder im Kalenderjahr 2017 nachgearbeitet wurden.

Werden wegen gesundheitsgefährdender Arbeit oder besonderer Erschwernisse mehr Stunden bezahlt als geleistet worden sind, so ist nur die Zahl der tatsächlich geleisteten Stunden zu berücksichtigen.

Bei reinem Stückakkord ohne kontrollierte Anwesenheitszeiten im Betrieb sind die Stunden zu berücksichtigen, die der Akkordberechnung zugrunde liegen.

Für Auszubildende sind die bezahlten Stunden einschließlich Berufsschulzeiten einzutragen.

**Nicht anzugeben** sind im Berichtsjahr geleistete Arbeitsstunden, die in diesem Jahr nicht vergütet wurden sowie arbeitsfreie Stunden, die aus Mitteln der Bundesagentur für Arbeit als konjunkturelle oder saisonale Kurzarbeit abgegolten werden.

**34** Als **bezahlte Überstunden** gelten im Kalenderjahr geleistete Arbeitsstunden, die über die vereinbarte Arbeitszeit hinaus geleistet und bezahlt und nicht durch Gewährung von Freizeit an anderen Tagen ausgeglichen wurden, unabhängig davon, ob für diese Stunden ein Zuschlag bezahlt wird oder nicht.

**35** Hier bitte die tatsächlich in Anspruch genommenen **Urlaubstage** einschließlich Zusatzurlaub für schwer behinderte Menschen eintragen.

**36** Hier bitte nur jene **Krankheitstage** angeben, für die auch tatsächlich eine Entgeltfortzahlung gewährt wurde. Arbeitsfreie Tage sind nicht einzubeziehen.

**37** Hier bitte alle – nicht als Urlaub einzustufenden – **tariflich oder freiwillig gewährten bezahlten arbeitsfreien Tage** angeben.

Dazu zählen

- bezahlte Tage aus besonderem Anlass (Heirat, Geburt),
- besondere Tage des Jahres (Heiligabend, Rosenmontag) und
- bezahlte, tariflich vereinbarte Freischichten.

**Nicht anzugeben** sind dagegen

- durch Überschreiten der tariflichen Wochenarbeitszeit eingearbeitete Freischichten und Brückentage und
- bezahlte gesetzliche Feiertage.

**38** Die Angaben, die als „Arbeitsstunden“ nach der 2. Datenerfassungs- und Übermittlungsverordnung (DEÜV) zu melden sind.

**39** Hier bitte das arithmetische Mittel der vertraglichen Wochenarbeitszeit der Beschäftigten eintragen. Falls die Berechnung nicht möglich ist, genügt eine fundierte Schätzung.

**40** Hier bitte die **Arbeitgeberpflichtbeiträge** zur Renten-, Kranken-, Pflege- und Arbeitslosenversicherung sowie alle sonstigen gesetzlichen, tariflichen und freiwilligen sozialen Aufwendungen für Auszubildende eintragen.

**41** Hier bitte nur jenen Teil empfangener Zuschüsse der Bundesagentur für Arbeit eintragen, der direkte Lohn- oder Gehaltszahlungen teilweise oder ganz erstattet. Einzubeziehen sind Einstellungszuschüsse und Eingliederungszuschüsse (zum Beispiel auf Grund einer Behinderung), Lohnzuschüsse zum Kombilohn.

**Nicht einzubeziehen** sind Saison-Kurzarbeitergeld und Transfer-Kurzarbeitergeld, Zuschüsse zur Finanzierung der Arbeitgeberbeiträge zur Sozialversicherung oder der Berufsausbildung, Erstattungen der Krankenkassen nach U1- oder U2-Umlage. Erstattungsbeträge der Agentur für Arbeit nach Altersteilzeitgesetz sind unter Feldnummer 164 einzutragen.

**42** Hier bitte jene **empfangenen Erstattungen** eintragen, welche die Bundesagentur für Arbeit für die Wiederbesetzung von Arbeitsplätzen nach dem Altersteilzeitgesetz gewährt. Einzubeziehen sind nur die Erstattungen der Aufstockungsbeträge zu Lohn und Gehalt.

**Nicht einzubeziehen** sind die Erstattungen der zusätzlichen Rentenversicherungsbeiträge.

- 43** Hier bitte die **Anzahl der zu einem Unternehmensteil** zusammengefassten Niederlassungen eintragen. Als Niederlassung gelten alle räumlich getrennten Einheiten, an denen Beschäftigte dauerhaft tätig sind (zum Beispiel Verkaufsfilialen, Zweigstellen).
- 44** Hier bitte die **Anzahl der Vollzeitbeschäftigten** am Monatsende Oktober 2016 eintragen. Unterschied sich die Beschäftigung im Oktober 2016 aufgrund besonderer Umstände deutlich vom Jahresmittel, verwenden Sie bitte einen anderen Monat, der eher dem Jahresmittel entsprach. Zur Definition der Vollzeitbeschäftigten siehe Erläuterungspunkt **2**.
- 45** Hier bitte die **Anzahl der Teilzeitbeschäftigten** am Monatsende Oktober 2016 eintragen. Unterschied sich die Beschäftigung im Oktober 2016 aufgrund besonderer Umstände deutlich vom Jahresmittel, verwenden Sie bitte einen anderen Monat, der eher dem Jahresmittel entsprach. Zur Definition der Teilzeitbeschäftigten siehe Erläuterungspunkt **3**.
- 46** Hier bitte die **Anzahl der geringfügig Beschäftigten** am Monatsende Oktober 2016 eintragen. Unterschied sich die Beschäftigung im Oktober 2016 aufgrund besonderer Umstände deutlich vom Jahresmittel, verwenden Sie bitte einen anderen Monat, der eher dem Jahresmittel entsprach. Zur Definition der geringfügig Beschäftigten siehe Erläuterungspunkt **4**.
- 47** Hier bitte die **Anzahl der Auszubildenden** am Monatsende Oktober 2016 eintragen. Unterschied sich die Beschäftigung im Oktober 2016 aufgrund besonderer Umstände deutlich vom Jahresmittel, verwenden Sie bitte einen anderen Monat, der eher dem Jahresmittel entsprach. Zur Definition der Auszubildenden siehe Erläuterungspunkt **5**.
- 48** Hier bitte die **Bruttoverdienstsumme des Kalenderjahres 2016** eintragen, die auf diesen Unternehmensteil entfällt. Die Summe der Bruttoverdienstsumme aller Unternehmensteile muss der Angabe „Bruttoverdienstsumme“ (Feldnummer 120) des Bogens „Angaben zum Unternehmen“ entsprechen. Die Bestandteile der Bruttoverdienstsumme sind in Erläuterungspunkt **6** erläutert. **Nicht einzubeziehen** sind die Bruttoverdienste der Auszubildenden und der geringfügig Beschäftigten.
- 49** Hier bitte die **bezahlten Arbeitsstunden** des Kalenderjahres 2016 eintragen, die auf diesen Unternehmensteil entfallen. Die Summe der Stunden aller Unternehmensteile muss der Angabe „Bezahlte Stunden“ (Feldnummer 300) für Vollzeitbeschäftigte des Bogens „Angaben zum Unternehmen“ entsprechen. Die bezahlten Arbeitsstunden sind in Erläuterungspunkt **33** erläutert. **Nicht einzubeziehen** sind die Arbeitsstunden der Auszubildenden und der geringfügig Beschäftigten.
- 50** Hier bitte die **bezahlten Arbeitsstunden** des Kalenderjahres 2016 eintragen, die auf diesen Unternehmensteil entfallen. Die Summe der Stunden aller Unternehmensteile muss der Angabe „Bezahlte Stunden“ (Feldnummer 302) für Teilzeitbeschäftigte des Bogens „Angaben zum Unternehmen“ entsprechen. Die bezahlten Arbeitsstunden sind in Erläuterungspunkt **33** erläutert. **Nicht einzubeziehen** sind die Arbeitsstunden der Auszubildenden und der geringfügig Beschäftigten.