

# Land- und Forstwirtschaft, Fischerei

## Betriebe mit Anbau von Gartenbaugewächsen Agrarstrukturerhebung



**2016**

Erscheinungsfolge: unregelmäßig  
Erschienen am 06.10.2017, Tabellen 1906.1, 1906.2 und 1908 korrigiert am 14.12.2018  
Artikelnummer: 2030224169004

Ihr Kontakt zu uns:  
[www.destatis.de/kontakt](http://www.destatis.de/kontakt)  
Telefon: +49 (0) 611 / 75 24 05

© Statistisches Bundesamt (Destatis), 2018

Vervielfältigung und Verbreitung, auch auszugsweise, mit Quellenangabe gestattet.

## Inhalt

### Textteil

- Qualitätsbericht
- Zeichenerklärung, Erläuterungen
- Allgemeines
- Vorbemerkung
- Übersicht Klassifikation
- Übersicht über die Veröffentlichung von Ergebnissen der Agrarstrukturerhebung

### Tabellenteil

- 1901 T Betriebe mit Anbau von Gartenbauerzeugnissen 2016 nach Betriebsart und Größenklassen der gärtnerischen Nutzfläche
- 1902 T Anzahl der Gartenbaubetriebe und deren gärtnerische Nutzfläche 2016 nach Betriebstyp und Größenklassen der gärtnerischen Nutzfläche
- 1903.1 T Nutzung der Flächen von Betrieben mit Anbau von Gartenbauerzeugnissen 2016 nach Betriebstyp und Größenklassen der gärtnerischen Nutzfläche
- 1903.2 T Nutzung der Flächen von Gartenbaubetrieben mit Schwerpunkt Erzeugung 2016 nach Betriebstyp und Größenklassen der gärtnerischen Nutzfläche
- 1904 T Betriebe mit Anbau von Gartenbauerzeugnissen 2016 nach Betriebsarten sowie Größenklassen der Betriebseinnahmen aus dem Gartenbau und der gärtnerischen Nutzfläche
- 1905 T Betriebe mit Anbau von Gartenbauerzeugnissen 2016 nach Nutzung der Flächen sowie Betriebsart, Betriebstyp und Größenklassen der gärtnerischen Nutzfläche
- 1906.1 T Betriebe mit Anbau von Gartenbauerzeugnissen und Grundflächen unter hohen begehbaren Schutzabdeckungen einschließlich Gewächshäusern 2016 nach Art der Eindeckung und Nutzung sowie Betriebsart, Betriebstyp und Größenklassen der gärtnerischen Nutzfläche
- 1906.2 T Betriebe mit Anbau von Gartenbauerzeugnissen und Grundflächen unter hohen begehbaren Schutzabdeckungen einschließlich Gewächshäusern 2016 nach Art der Eindeckung und Nutzung sowie Betriebsart
- 1907.1 T Betriebe mit Anbau von Gartenbauerzeugnissen und Grundflächen unter hohen begehbaren Schutzabdeckungen einschließlich Gewächshäusern 2016 nach Größenklassen der Grundfläche und gärtnerischen Nutzfläche, Betriebsart und Betriebstyp
- 1907.2 T Betriebe mit Anbau von Gartenbauerzeugnissen und Grundflächen unter hohen begehbaren Schutzabdeckungen einschließlich Gewächshäusern 2016 nach Größenklassen der Grundfläche und gärtnerischen Nutzfläche sowie Betriebsart
- 1908 T Betriebe mit Anbau von Gartenbauerzeugnissen und Grundflächen unter hohen begehbaren Schutzabdeckungen einschließlich Gewächshäusern 2016 mit beheizter Grundfläche nach Art des Gewächshauses, Energieträgern und Betriebsart
- 1909 T Betriebe mit Anbau von Gartenbauerzeugnissen 2016 nach Größenklassen der gärtnerischen Nutzfläche und Nutzung der Fläche
- 1910 R Arbeitskräfte in Betrieben mit Anbau von Gartenbauerzeugnissen 2016 nach Betriebsart und Größenklassen der gärtnerischen Nutzfläche 2016
- 1911 R Arbeitskräfte in Betrieben mit Anbau von Gartenbauerzeugnissen 2016 nach Rechtsformen und sozialökonomischen Betriebstypen
- 1912.1 R Gartenbauliche Berufsbildung der Betriebsleiter/Geschäftsführer nach der höchsten Bildungsstufe in Gartenbaubetrieben 2016 nach Betriebstypen sowie Rechtsformen und sozialökonomischen Betriebstypen
- 1912.2 R Landwirtschaftliche Berufsbildung der Betriebsleiter/Geschäftsführer nach der höchsten Bildungsstufe in Gartenbaubetrieben 2016 nach Betriebstypen sowie Rechtsformen und sozialökonomischen Betriebstypen

## Gebietsstand

Angaben für die Bundesrepublik Deutschland nach dem Gebietsstand seit dem 03.10.1990.

## Abkürzungen

AK-E	=	Arbeitskräfte-Einheit (Maßeinheit der Arbeitsleistung)
ASE	=	Agrarstrukturerhebung
GN	=	Gärtnerische Nutzfläche
ha	=	Hektar
kWh	=	Kilowattstunde
l	=	Liter
LF	=	Landwirtschaftlich genutzte Fläche
LZ	=	Landwirtschaftszählung
m <sup>3</sup>	=	Kubikmeter

## Zeichenerklärung

0	=	weniger als die Hälfte von 1 in der letzten besetzten Stelle, jedoch mehr als nichts
-	=	nichts vorhanden
.	=	Zahlenwert geheim zu halten
X	=	Tabellenfach gesperrt, da Aussage nicht sinnvoll
/	=	keine Angaben, da Zahlenwert nicht sicher genug.

## Rundungsdifferenzen

Im Allgemeinen sind die Ergebnisse ohne Rücksicht auf die Endsumme auf- bzw. abgerundet worden. Deshalb können sich bei der Summierung von Einzelwerten in der Endsumme geringfügige Abweichungen ergeben.

## Standardfehlerkennzeichen

Zur besseren Einschätzung der Qualität der repräsentativen Daten werden die relativen Standardfehler für jeden Wert berechnet und ausgewiesen. Sie werden in dieser Fachserie in Form von Qualitätskennzeichen durch einen Buchstaben rechts neben dem zugehörigen Wert dargestellt. Bei einem relativen Standardfehler von mehr als 15 % wird der Wert nicht ausgewiesen, da der Schätzfehler dann zu groß und der Wert damit nicht sicher genug ist.

Der einfache relative Standardfehler beträgt in der Fehlerklasse

A:		bis unter	± 2 Prozent
B:	± 2	bis unter	± 5 Prozent
C:	± 5	bis unter	± 10 Prozent
D:	± 10	bis unter	± 15 Prozent
E:	± 15 Prozent und mehr		

Die Werte der Fehlerklasse E werden in den Tabellen ausgeblendet und durch einen „/“ ersetzt.

## Allgemeines

Agrarstrukturerhebungen geben Auskunft über die Betriebsstrukturen sowie die wirtschaftliche und soziale Situation in den landwirtschaftlichen Betrieben in Deutschland. Sie bilden den inhaltlichen Hauptbestandteil der zehnjährlichen Landwirtschaftszählungen und finden dazwischen alle drei bis vier Jahre als eigenständige Erhebungen statt. Die Agrarstrukturerhebungen liefern unter anderem Informationen zu Zahl und Größe der Betriebe, zur Bodennutzung, den Viehbeständen, der Rechtsform, den Eigentums- und Pachtverhältnissen, dem ökologischen Landbau, der Beschäftigtenstruktur sowie dem Erwerbscharakter der Betriebe. Im Jahr 2016 wurden auch forstwirtschaftliche Betriebe in die Erhebung einbezogen.

Eine detaillierte Beschreibung der Inhalte, Merkmale und Methodik der Agrarstrukturerhebung (ASE) 2016 enthält die Fachserie 3, Reihe 2 S.5 „Methodische Grundlagen der Agrarstrukturerhebung 2016“.

<https://www.destatis.de/DE/Publikationen/Thematisch/LandForstwirtschaft/Landwirtschaftzaehlung/GrundlagenStrukturerhebung.html>

Hier finden Sie zudem Informationen zu Neuerungen in den einzelnen Merkmalskomplexen, zur Vergleichbarkeit der Ergebnisse mit Vorerhebungen sowie die Rechtsgrundlagen und den Fragebogen zur Erhebung.

In der vorliegenden Fachserie werden allgemeine (Tabellen 1901 bis 1909) sowie repräsentative Ergebnisse (Tabellen 1910 bis 1912) der ASE 2016 zu landwirtschaftlichen Betrieben mit gärtnerischen Kulturen veröffentlicht.

## Vorbemerkung

Die in etwa zehnjährigem Abstand durchgeführten Gartenbauerhebungen ermöglichen einen Überblick über die strukturelle Entwicklung aller Zweige des Produktionsgartenbaus. Diese Fachserie gibt somit einen umfassenden statistischen Überblick über die Betriebsstruktur von Gartenbaubetrieben und landwirtschaftlichen Betrieben mit Gartenbau. Im Einzelnen sind dies Daten zur regionalen Verteilung des Produktionsgartenbaus, zur Klassifizierung der landwirtschaftlichen Betriebe mit Anbau von Gartenbauerzeugnissen, das heißt den Produktionsschwerpunkten, den Anbauverhältnissen sowie dem Personaleinsatz.

Die aus der letzten Erhebung im Jahr 2005 gewonnenen Daten sind mittlerweile veraltet. Aus der Landwirtschaftszählung 2010 wurde zusätzlich ein Sonderheft mit Auswertungen über landwirtschaftliche Betriebe mit Anbau von gärtnerischen Kulturen veröffentlicht, um den Zeitraum zwischen den in der Regel in 10jährigem Abstand stattfindenden Gartenbauerhebungen zu verkürzen. Unter den Gesichtspunkten der Kosteneinsparung und der weiteren Entlastung der Auskunftspflichtigen wurden gegenüber der letzten Gartenbauerhebung 2005 Änderungen in der Erhebungsmethodik vorgenommen sowie das Erhebungsprogramm in wesentlichen Bereichen überarbeitet und gestrafft. Dies betrifft insbesondere die unterschiedliche Größe des Berichtskreises durch das Anheben der unteren Erfassungsgrenzen, die seit 2010 die Auskunftspflicht für die Agrarstrukturhebungen begründen. Der Themenkomplex der Absatzwege von gartenbaulichen Erzeugnissen ist entfallen. Aufgrund der methodischen Änderungen sind Vergleiche mit den Ergebnissen der Gartenbauerhebung 2005 somit nur eingeschränkt möglich.

Die primärstatistische Erhebung im Produktionsgartenbau wurde im Jahr 2016 als Modul in die Agrarstrukturhebung eingebettet. Das vollständige Frageprogramm ist dem Methodenband (siehe Allgemeines) zu entnehmen. Soweit Betriebe bereits an der Agrarstrukturhebung teilnahmen, wurden die dort erfassten Merkmale aus dieser Erhebung übernommen. Dieses Verfahren trägt dazu bei, Doppelbefragungen zu vermeiden und den Umfang des Erhebungsbogens der Gartenbauerhebung zu reduzieren.

Zur Ermittlung der speziellen Struktur der Gartenbaubetriebe waren zusätzliche Angaben erforderlich, die im Rahmen der originären Agrarstrukturhebung nicht erfasst werden. Hierzu zählen die Struktur der Betriebseinnahmen und die Erhebung des Bestands an hohen begehbaren Schutzabdeckungen nach der Art der Eindeckung sowie deren Beheizung. Zudem wurden Angaben zum Energieverbrauch und den verwendeten Energieträgern im Gartenbau-Modul erhoben. Diese Angaben sind für den Gartenbau als eine der energieintensivsten Branchen der Landwirtschaft von besonderer Bedeutung.

Ein wesentliches Ergebnis der Gartenbauerhebung ist die Berechnung der gärtnerischen Nutzfläche. Hierzu zählen der Anbau von Baumobst, Beerenobst, Gemüse, Blumen, Zierpflanzen, Heil-, Duft- und Gewürzpflanzen, aber auch die Kultivierung von Bäumen und Sträuchern in Baumschulen oder die Anzucht von Speisepilzen. Die Berechnung der gärtnerischen Nutzfläche erfolgt ausschließlich aus den Merkmalen der Bodennutzungshaupterhebung 2016, die ebenfalls integrierter Bestandteil der Agrarstrukturhebung sind und weitgehend sekundärstatistisch aus dem Integrierten Verwaltungs- und Kontrollsystem (InVeKoS) der landwirtschaftlichen Betriebe übernommen werden. Da der Gartenbau jedoch nicht im Focus der Prämienanträge steht, können trotz Plausibilisierungsanstrengungen Differenzen zwischen den Tabellen auftreten. In Tabelle 1909 sind die einzelnen Merkmale der Bodennutzungshaupterhebung detailliert dargestellt, aus denen sich die gärtnerische Nutzfläche zusammensetzt. Daraus ist ersichtlich, dass in der Bodennutzungshaupterhebung nicht alle Merkmale nach Freilandflächen und Flächen unter hohen begehbaren Schutzabdeckungen einschließlich Gewächshäusern untergliedert werden. Die gesamte gärtnerische Nutzfläche unter hohen begehbaren Schutzabdeckungen einschließlich Gewächshäusern lässt sich dadurch insbesondere bei der Darstellung der Ergebnisse nach Betriebstypen nur aus dem Gartenbau-Modul der Agrarstrukturhebung berechnen. Die gärtnerischen Freilandflächen können ebenfalls nur durch Differenzbildung (gärtnerische Nutzfläche abzüglich der Fläche unter hohen begehbaren Schutzabdeckungen) ermittelt werden. Die in der gärtnerischen Nutzfläche enthaltene Produktionsfläche für Speisepilze wird weder zur Freilandfläche noch zur gärtnerischen Nutzfläche unter hohen begehbaren Schutzabdeckungen einschließlich Gewächshäusern gezählt. Durch in Einzelfällen unterschiedliche Angaben in InVeKoS und im Gartenbau-Modul der Agrarstrukturhebung sind Differenzen bei Betrieben und Flächen der Betriebstypen zwischen den Tabellen nicht auszuschließen.

- Die Ergebnisse in Tabelle 1903 und 1904 basieren auf der Bodennutzungshaupterhebung und damit hauptsächlich auf Verwaltungsdaten (InVeKoS).

- Die Angaben in Tabelle 1905 (ab Spalte 4) basieren auf dem Gartenbau-Modul und beziehen auch Gewächshausflächen mit ein, die vorübergehend nicht genutzt werden.

Neben der Darstellung der Ergebnisse nach Größenklassen und regionalen Gliederungen werden auch die Betriebsstrukturen im Gartenbau dargestellt. Die Berechnung der spezialisierten Betriebszweige basiert dabei auf der Klassifikation (Typisierung) der landwirtschaftlichen Betriebe, die im Methodenband ab S. 17 ausführlich beschrieben ist. Für die Darstellung der Ergebnisse der Gartenbauerhebung ist diese Klassifikation jedoch nicht ausreichend, da die Umsätze aus Handel und Dienstleistungen generell nicht berücksichtigt und die Kombination von gartenbaulichen Aktivitäten mit landwirtschaftlicher Erzeugung im engeren Sinne nicht abgebildet werden kann. Dies ist darauf zurückzuführen, dass die Klassifikation nicht auf den einzelbetrieblichen Umsätzen bzw. den tatsächlichen einzelbetrieblichen Wertschöpfungsbeiträgen basiert. Deshalb wird für die Gartenbauerhebung ein mehrstufiges Klassifizierungssystem verwendet: In einer ersten Stufe werden die Betriebe nach Betriebsarten, in einer zweiten Stufe nach Betriebsschwerpunkten und in einer dritten Stufe nach Betriebstypen eingeordnet. Die Klassifizierung der Betriebe bis zur zweiten Stufe und die Unterteilung der Betriebe mit Schwerpunkt Handel und Dienstleistungen sind entsprechend der Gartenbauerhebung 1994 und 2005 vorgenommen worden, d.h. auf Basis der Angaben über die Aufteilung der Betriebseinnahmen. Die Klassifizierung der Gartenbaubetriebe mit Schwerpunkt Erzeugung erfolgt seit 2005 mit den Merkmalsausprägungen: „Gemüsebau“, „Blumen und Zierpflanzen“, „Obstbau“, „Baumschulen“, sowie „Sonstige Gartenbaubetriebe mit Schwerpunkt Erzeugung“ auf Basis ihrer Einordnung entsprechend der Klassifikation der landwirtschaftlichen Betriebe.

Gliederung nach Betriebstypen, soweit die Betriebe die Bedingungen für die Einordnung als Gartenbaubetriebe mit Schwerpunkt Erzeugung erfüllen (siehe Übersicht Seite 8):

- „Gemüsebau“:
  - Spezialisierte Feldgemüsebetriebe (163 – *die Nrn. beziehen sich auf die Typisierung im Methodenband*)
  - Spezialisierte Unterglas-Gemüse-Gartenbaubetriebe (211)
  - Spezialisierte Freiland-Gemüse-Gartenbaubetriebe (221)
- „Blumen und Zierpflanzen“:
  - Spezialisierte Unterglas-Blumen- und Zierpflanzenbetriebe (212)
  - Spezialisierte Freiland-Blumen- und Zierpflanzenbetriebe (222)
- „Obstbau“:
  - Spezialisierte Obstbetriebe (361)
  - Spezialisierte Schalenfruchtbetriebe (363)
  - Spezialisierte Obstkombinationsbetriebe (365)
- „Baumschulen“:
  - Spezialisierte Baumschulbetriebe (232)
- „Sonstige Betriebe“:
  - Spezialisierte Unterglas-Gartenbaubetriebe, kombiniert (213)
  - Spezialisierte Freiland-Gartenbaubetriebe, kombiniert (223)
  - Spezialisierte Pilzzuchtbetriebe (231)
  - Gartenbaugemischtbetriebe (233)
  - Dauerkulturgemischtbetriebe (380)
  - Gartenbau- und Dauerkulturverbundbetriebe (611)
  - Acker- und Gartenbauverbundbetriebe (612)
  - Ackerbau- und Dauerkulturverbundbetriebe (614)
  - Sonstige Pflanzenbauverbundbetriebe (616).

### Erläuterungen zu den Tabellen

Die Ergebnisse der **Übersichtstabellen 1901 bis 1904 sowie 1909** wurden aus dem Themenkomplex der Bodennutzung der Agrarstrukturerhebung 2016 gewonnen, was im Wesentlichen den Angaben der Bodennutzungshaupterhebung entspricht. Die Daten wurden in tiefer sachlicher Gliederung speziell für gartenbauliche Fragestellungen ausgewertet. Wesentliche Kennzahlen sind hierbei die Betriebszahlen sowie die gärtnerisch genutzten Flächen nach Größenklassen, Betriebsarten und Betriebstypen. Sie zeigen somit die Struktur des Produktionsgartenbaus in Deutschland auf.

Die **Tabellen 1905 bis 1908** stellen hauptsächlich die Ergebnisse des Moduls Betriebe mit Anbau von Gartenbaugewächsen dar. Sämtliche Betriebe mit dem Anbau von Gartenbauerzeugnissen wurden nach der Art der Eindeckung von Flächen unter hohen begehbaren Schutzabdeckungen einschließlich Gewächshäusern und den verbrauchten Energiemengen für die Beheizung sowie den gartenbaulichen bzw. landwirtschaftlichen Einnahmen des Betriebes befragt.

Die **Tabellen 1910 bis 1912** beinhalten die Ergebnisse der beschäftigten Arbeitskräfte sowie die gärtnerische bzw. landwirtschaftliche Berufsbildung der Betriebsleiter/Geschäftsführer von landwirtschaftlichen Betrieben mit Anbau von Gartenbauerzeugnissen. Die dazugehörigen Merkmale wie Rechtsform, Familienarbeitskräfte, ständig beschäftigte Arbeitskräfte, Saisonarbeitskräfte sowie die landwirtschaftliche/gartenbauliche Berufsausbildung mit dem höchsten Abschluss sind jeweils repräsentativ in einer Stichprobe erhoben worden. Zur besseren Einschätzung der Qualität dieser repräsentativen Daten werden die relativen Standardfehler für jeden Wert in den Tabellen berechnet und ausgewiesen.

## **Fachliche Erläuterungen**

### **Gärtnerische Nutzfläche (GN):**

Die gärtnerische Nutzfläche umfasst Flächen, auf denen Obst, Gemüse, Blumen und Zierpflanzen, Baumschulerzeugnisse, Heil-, Duft- und Gewürzpflanzen, Speisepilze sowie Gartenbausämereien zu Erwerbszwecken in Hauptnutzung auf dem Freiland oder auf Flächen unter hohen begehbaren Schutzabdeckungen einschließlich Gewächshäusern angebaut werden. Die gärtnerische Nutzfläche ist keine Teilmenge der landwirtschaftlich genutzten Fläche, da die gärtnerische Nutzfläche auch Produktionsflächen für Speisepilze umfasst.

### **Landwirtschaftlich genutzte Fläche (LF):**

Die LF umfasst alle landwirtschaftlich oder gärtnerisch genutzten Flächen, einschließlich der im Rahmen des Stilllegungsprogramms stillgelegten Flächen. Zur LF rechnen im Einzelnen folgende Kulturarten:

- Ackerland einschließlich gärtnerischer Kulturen, Erdbeeren und Unterglasanlagen, sowie aus der landwirtschaftlichen Erzeugung genommenes Ackerland,
- Dauergrünland, einschließlich aus der landwirtschaftlichen Erzeugung genommenes Dauergrünland
- Haus- und Nutzgärten,
- Obstanlagen (ohne Erdbeeren),
- Baumschulflächen (ohne forstliche Pflanzgärten für den Eigenbedarf),
- Rebland,
- Weihnachtsbaumkulturen, Korbweiden- und Pappelanlagen außerhalb des Waldes.

Flächen zur Produktion von Speisepilzen zählen nicht zur landwirtschaftlich genutzten Fläche.

### **Nutzung von Gewächshäusern (ohne Folientunnel)**

Ein Warmhaus wird beheizt, um stetige Tagesinnentemperaturen für Gartenbaukulturen von mehr als 10 °C zu erreichen. Auch ein Kalthaus wird beheizt, jedoch reicht hier eine Tagesinnentemperatur von 10 °C und weniger für Gartenbaukulturen aus.

Hohe begehbare Schutzabdeckungen einschließlich Gewächshäuser, die vorübergehend nicht genutzt werden oder nicht beheizt werden können, sind weder zu den Warmhäusern noch zu den Kalthäusern zuzurechnen.

### **Arbeitskräfte-Einheit (AK-E):**

Die AK-E ist eine Maßeinheit der Arbeitsleistung einer im Berichtszeitraum mit Arbeiten für den landwirtschaftlichen Betrieb vollbeschäftigten und nach ihrem Alter voll leistungsfähigen Person. Entsprechend der Verordnung zur landwirtschaftlichen Gesamtrechnung (Verordnung (EG) Nr. 138/2004) kann eine Person nicht mehr als eine AK-E im landwirtschaftlichen Betrieb darstellen. Dieser Grundsatz gilt auch dann, wenn die Zahl der geleisteten Arbeitsstunden für den landwirtschaftlichen Betrieb über die festgelegte Stundenzahl von durchschnittlich 40 Stunden für Vollbeschäftigte hinausgeht. Entsprechend wird die Arbeitsleistung einer teilzeitbeschäftigten Arbeitskraft (weniger als 40 Stunden) an der Arbeitszeit einer Vollbeschäftigten anteilig angepasst. Die Berechnung wird gleichermaßen für die Familienarbeitskräfte und für die ständig im Betrieb Beschäftigten vorgenommen. Bei den mit landwirtschaftlichen Arbeiten beschäftigten Saisonarbeitskräften, für die Zahl der geleisteten Arbeitstage (1 Arbeitstag = 8 Stunden) erfasst wird, liegt einer AK-E die Arbeitsleistung von 225 Arbeitstagen im Berichtszeitraum zugrunde.

## Übersicht über die Betriebe gemäß Klassifikation

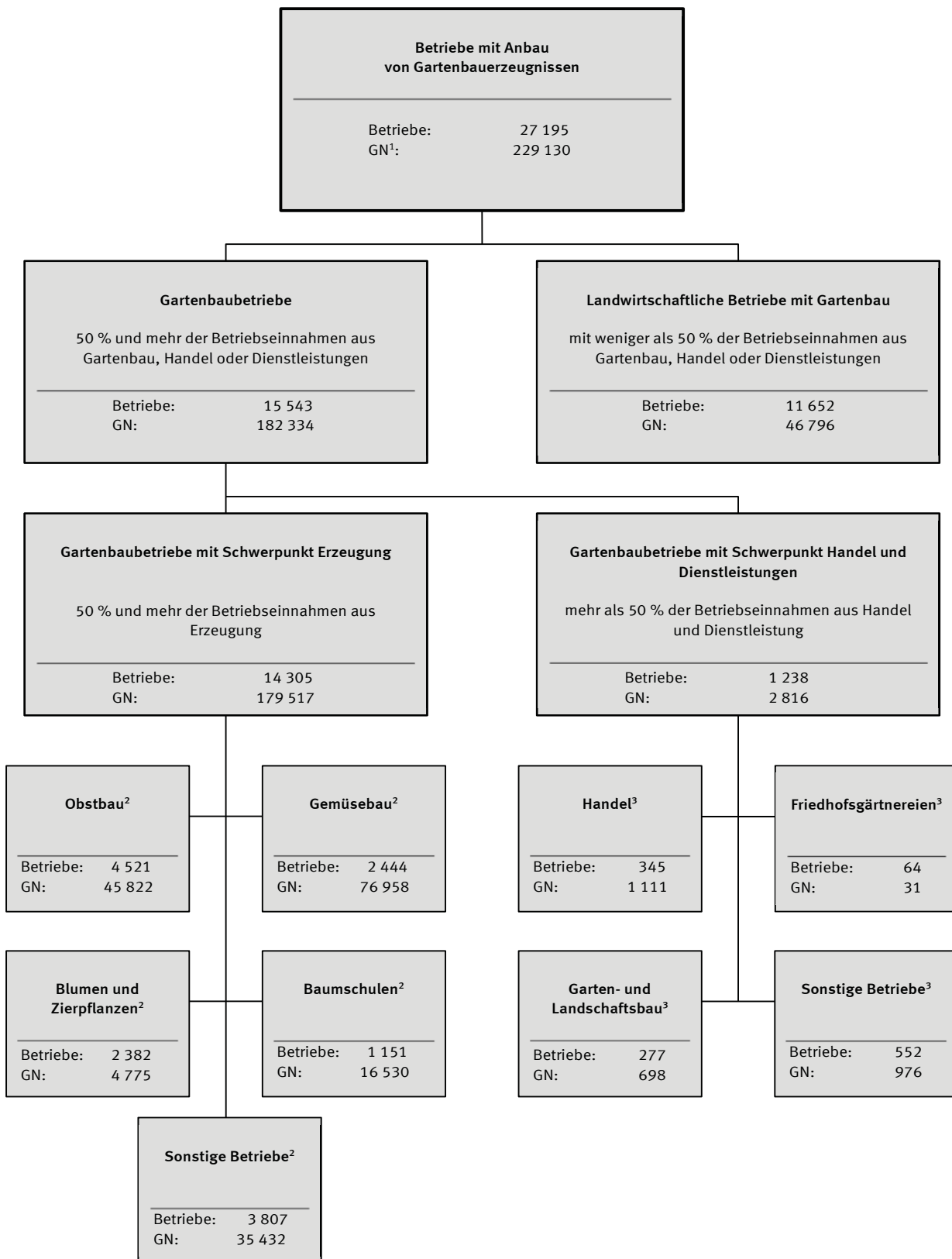

1 Gärtnerische Nutzfläche in ha

2 Entsprechend der Klassifikation (Typisierung) der landwirtschaftlichen Betriebe

3 mit jeweils 50% und mehr der Einnahmen aus dem jeweiligen Betriebstyp



### Übersicht über die Veröffentlichung von Ergebnissen und Methoden der Agrarstrukturerhebung – Fachserie 3

(T = total erhobene Ergebnisse; R = repräsentativ erhobene Ergebnisse)

Reihe	Titel der Fachserie	Jahr der Erhebung								Anmerkungen
		1999	2001	2003	2005	2007	2010	2013	2016	
2.S.5	Methodische Grundlagen der Agrarstrukturerhebung	–	–	X	X	X	–	X	X	Bis 2007 lautete der Titel „Methodische Grundlagen der Strukturerhebungen in landwirtschaftlichen Betrieben - Reihe 2.S.5“. 2003 = Reihe 2.S.3; 2005 = Reihe 2.S.4;
2.S.6	Methodische Grundlagen der Landwirtschaftszählung	X	–	–	–	–	X	–	–	Titel 1999 Reihe 2.S.2 „Methodische Grundlagen der Strukturerhebungen in land- und forstwirtschaftlichen Betrieben – Agrarstrukturerhebung/Landwirtschaftszählung“
2.1.1	Betriebe mit Waldflächen	–	T	T	T	T	T	R		Bis 2007 lautete der Titel „Betriebsgrößenstruktur“.
2.1.2	Bodennutzung der Betriebe	T	R	T	R	T	T	R	T	
2.1.3	Viehhaltung der Betriebe	T	T	T	R	T	T	R	T	
2.1.4	Betriebswirtschaftliche Ausrichtungen und Standardoutput	T	R	T	R	T	T	R	R/T	Bis 2001 lautete der Titel „Betriebssysteme und Standardbetriebseinkommen“, von 2003 – 2007 „Betriebswirtschaftliche Ausrichtungen und Standarddeckungsbeiträge“.
2.1.5	Rechtsformen und Erwerbscharakter	T	R	T	R	T	T	R	R/T	Bis 2013 lautete der Titel „Sozialökonomische Verhältnisse“.
2.1.6	Eigentums- und Pachtverhältnisse	R*)	R	R	R	R	R*)	R	R	Bis 1995 ergänzt durch Reihe 2.1.8 „Pachtflächen und Pachtpreise“, seit 1997 sind beide Berichte in der Reihe 2.1.6 zusammengefasst.
2.1.7	Einkommenskombinationen	–	–	–	–	–	R	R	R	Bis einschließlich 2007 erschien dieser Bericht zweijährlich mit Angaben über Arbeitskräfte für ausgewählte Betriebsgruppen. – Stark eingeschränkte Ergebnisse wurden in Reihe 2.1.8 veröffentlicht. Seit 2010 erscheint der Bericht dreijährlich.
2.1.8	Arbeitskräfte und Berufsbildung der Betriebsleiter/ Geschäftsführer	R*)	R	R	R	R	R*)	R	R	Die Ergebnisse wurden bis einschließlich 1995 in der Reihe 2.2. mitveröffentlicht. Seit 2013 umfasst der Bericht auch Ergebnisse zur landwirtschaftlichen Berufsausbildung*) des Betriebsleiters/Geschäftsführers.
2.2.1	Betriebe mit ökologischem Landbau	T	T	T	T	T	T	R	R/T	
2.2.2	Wirtschaftsdünger: Lagerung und Ausbringung	R	R	R	R	R	R	–	R	In 2010 wurden Angaben über Wirtschaftsdünger zusammen mit Angaben zur Stall- und Weidehaltung in Heft 6 zur Landwirtschaftszählung 2010 veröffentlicht.
2.2.3	Betriebe mit Weinbau	T	–	–	–	T	T	R	R/T	Die Ergebnisse wurden 1999 in der Fachserie 3, „Landwirtschaftszählung 1999 -Teil II der Weinbauerhebung“ veröffentlicht und 2007 in der Fachserie 3, Reihe 1, „Ausgewählte Zahlen der Landwirtschaftszählung/Agrarstrukturerhebung“.
2.2.4	Gartenbau in landwirtschaftlichen Betrieben	–	–	–	–	–	T	–	R/T	Frühere Ergebnisse hierzu wurden im Sonderheft „Agrarstrukturerhebung – Landwirtschaftszählung - Ergebnisse für Betriebe mit gärtnerischen Kulturen 2010“ sowie in der Fachserie 3 „Gartenbauerhebung 2005“ veröffentlicht.

\*) In den Jahren der Landwirtschaftszählungen 1999 und 2010 wurden Angaben zu Eigentums- und Pachtverhältnissen sowie zu Arbeitskräften auch total erhoben und in Fachserie 3, Heft 3 bzw. Heft 2 als Einzelveröffentlichung der Landwirtschaftszählung herausgegeben. Zusätzlich wurden Angaben zur Berufsbildung und Hofnachfolge in Heft 1 bzw. 4 der Fachserie 3 als Einzelveröffentlichung der Landwirtschaftszählung publiziert.

### Übersicht über die Veröffentlichung von Ergebnissen der Agrarstrukturerhebung\*) – Tabellenbände

(T = total erhobene Ergebnisse; R = repräsentativ erhobene Ergebnisse)

Titel des Tabellenbands	Jahr der Erhebung								Anmerkungen
	1999	2001	2003	2005	2007	2010	2013	2016	
Bodenbearbeitung, Erosionsschutz, Fruchtwechsel	-	-	-	-	-	R	-	R	Die Ergebnisse wurden in 2010 in der Fachserie 3, Heft 5 „Bodenbearbeitung, Bewässerung, Landschaftselemente“ veröffentlicht.
Bewässerung	-	-	-	-	-	T	R	R	Die Ergebnisse wurden in 2010 in der Fachserie 3, Heft 5 „Bodenbearbeitung, Bewässerung, Landschaftselemente“ veröffentlicht.
Förderprogramme	-	-	-	-	-	T	R	R	Die Ergebnisse wurden in 2010 in der Fachserie 3, Reihe 1, „Ausgewählte Zahlen der Landwirtschaftszählung/Agrarstrukturerhebung“ veröffentlicht.
Gewinnermittlung/ Umsatzbesteuerung	-	-	-	-	-	T	-	T	Die Ergebnisse wurden in 2010 in der Fachserie 3, Reihe 1, „Ausgewählte Zahlen der Landwirtschaftszählung/Agrarstrukturerhebung“ veröffentlicht.

**1901 T Betriebe mit Anbau von Gartenbauerzeugnissen 2016 nach Betriebsart und Größenklassen der gärtnerischen Nutzfläche**

Größenklassen der gärtnerischen Nutzfläche (GN) von ... bis unter ... ha	Betriebe mit Anbau von Gartenbauerzeugnissen insgesamt			Davon Gartenbaubetriebe					
				zusammen			davon mit Schwerpunkt Erzeugung		
	Betriebe	LF	GN	Betriebe	LF	GN	Betriebe	LF	GN
	Anzahl	ha		Anzahl	ha		Anzahl	ha	
	1	2	3	4	5	6	7	8	9

Deutschland

unter 1	10 967	359 244	4 376	4 302	17 584	2 226	3 611	16 220	1 947
1 - 5	8 403	282 285	19 603	5 462	45 188	12 743	5 023	41 998	11 773
5 - 10	2 885	164 781	20 677	1 907	43 562	13 757	1 843	40 316	13 298
10 - 20	2 307	160 812	32 741	1 701	57 825	24 247	1 675	56 348	23 886
20 und mehr	2 633	425 466	151 733	2 171	229 130	129 361	2 153	227 792	128 612
Insgesamt	27 195	1 392 588	229 130	15 543	393 289	182 334	14 305	382 673	179 517

Baden-Württemberg

unter 1	3 782	87 692	1 635	1 412	4 180	812	1 245	3 967	743
1 - 5	2 849	50 520	6 417	1 853	11 374	4 180	1 767	10 909	3 982
5 - 10	758	22 463	5 340	553	9 350	3 948	546	9 238	3 895
10 - 20	565	20 660	7 965	479	12 970	6 786	475	12 901	6 727
20 und mehr	421	29 543	17 553	396	27 066	16 887	388	26 722	16 589
Insgesamt	8 375	210 879	38 910	4 693	64 939	32 613	4 421	63 738	31 936

Bayern

unter 1	2 614	79 860	878	696	2 367	345	611	.	.
1 - 5	1 473	41 619	3 431	807	6 677	1 873	733	6 264	1 711
5 - 10	486	21 028	3 444	255	4 328	1 816	243	4 210	1 731
10 - 20	323	16 236	4 487	204	5 812	2 845	201	5 769	2 804
20 und mehr	285	36 049	15 437	218	23 974	13 189	216	.	.
Insgesamt	5 181	194 792	27 677	2 180	43 159	20 068	2 004	42 376	19 700

Berlin

unter 1	10	.	.	10	.	.	7	15	.
1 - 5	8	.	.	6	.	.	4	.	.
5 - 10	1	.	.	1	.	.	1	.	.
10 - 20	1	.	.	1	.	.	1	.	.
20 und mehr	–	–	–	–	–	–	–	–	–
Insgesamt	20	.	.	18	.	.	13	.	.

Brandenburg

unter 1	173	12 449	72	86	479	39	72	420	33
1 - 5	160	16 251	378	119	1 680	271	109	1 547	247
5 - 10	67	7 590	489	44	1 549	326	41	1 494	307
10 - 20	61	14 619	885	46	2 836	660	45	.	.
20 und mehr	82	29 931	8 891	69	15 158	8 184	68	.	.
Insgesamt	543	80 841	10 715	364	21 701	9 480	335	20 591	9 384

**1901 T Betriebe mit Anbau von Gartenbauerzeugnissen 2016 nach Betriebsart und Größenklassen der gärtnerischen Nutzfläche**

Größenklassen der gärtnerischen Nutzfläche (GN) von ... bis unter ... ha	Betriebe mit Anbau von Gartenbauerzeugnissen insgesamt			Davon Gartenbaubetriebe					
				zusammen			davon mit Schwerpunkt Erzeugung		
	Betriebe	LF	GN	Betriebe	LF	GN	Betriebe	LF	GN
	Anzahl	ha		Anzahl	ha		Anzahl	ha	
	1	2	3	4	5	6	7	8	9
<b>Bremen</b>									
unter 1	7	.	.	7	.	.	5	.	.
1 - 5	1	.	.	1	.	.	1	.	.
5 - 10	–	–	–	–	–	–	–	–	–
10 - 20	1	.	.	1	.	.	1	.	.
20 und mehr	–	–	–	–	–	–	–	–	–
Insgesamt	9	.	.	9	.	.	7	.	.
<b>Hamburg</b>									
unter 1	156	646	87	151	.	.	146	.	.
1 - 5	171	1 082	344	165	.	.	159	610	321
5 - 10	30	311	222	29	.	.	29	.	.
10 - 20	39	661	596	39	661	596	39	661	596
20 und mehr	35	1 859	1 547	35	1 859	1 547	35	1 859	1 547
Insgesamt	431	4 560	2 796	419	3 754	2 777	408	3 681	2 761
<b>Hessen</b>									
unter 1	812	36 630	308	222	924	110	162	810	89
1 - 5	599	26 328	1 396	309	2 554	739	281	2 294	685
5 - 10	139	7 366	1 009	89	1 903	645	86	1 881	623
10 - 20	118	10 117	1 627	79	4 009	1 098	79	4 009	1 098
20 und mehr	144	17 719	7 640	124	14 403	6 876	124	14 403	6 876
Insgesamt	1 812	98 160	11 979	823	23 793	9 468	732	23 397	9 370
<b>Mecklenburg-Vorpommern</b>									
unter 1	99	8 504	41	61	447	30	51	441	26
1 - 5	76	7 956	159	51	792	104	45	681	93
5 - 10	18	5 205	135	11	232	84	9	.	.
10 - 20	13	1 944	208	8	231	123	7	.	.
20 und mehr	42	22 983	5 290	24	7 871	4 195	24	7 871	4 195
Insgesamt	248	46 591	5 833	155	9 574	4 536	136	9 422	4 490
<b>Niedersachsen</b>									
unter 1	701	36 274	283	285	1 356	148	229	1 202	124
1 - 5	798	32 550	2 011	537	6 597	1 371	484	5 933	1 247
5 - 10	404	25 668	2 959	271	6 179	1 988	257	6 020	1 888
10 - 20	362	27 245	5 252	283	10 113	4 126	280	.	.
20 und mehr	533	63 112	28 905	467	45 100	26 551	465	.	.
Insgesamt	2 798	184 849	39 409	1 843	69 345	34 184	1 715	68 237	33 810

**1901 T Betriebe mit Anbau von Gartenbauerzeugnissen 2016 nach Betriebsart und Größenklassen der gärtnerischen Nutzfläche**

Größenklassen der gärtnerischen Nutzfläche (GN) von ... bis unter ... ha	Betriebe mit Anbau von Gartenbauerzeugnissen insgesamt			Davon Gartenbaubetriebe					
				zusammen			davon mit Schwerpunkt Erzeugung		
	Betriebe	LF	GN	Betriebe	LF	GN	Betriebe	LF	GN
	Anzahl	ha		Anzahl	ha		Anzahl	ha	
	1	2	3	4	5	6	7	8	9

Nordrhein-Westfalen

unter 1	821	12 165	385	620	2 844	310	478	2 527	248
1 - 5	1 103	20 330	2 660	900	7 308	2 147	800	6 766	1 936
5 - 10	489	18 551	3 496	337	6 847	2 399	325	6 713	2 307
10 - 20	390	23 440	5 529	263	10 089	3 707	261	.	.
20 und mehr	470	52 440	24 477	375	34 980	21 033	373	.	.
Insgesamt	3 273	126 927	36 548	2 495	62 068	29 597	2 237	60 989	29 150

Rheinland-Pfalz

unter 1	966	35 339	348	229	1 899	108	188	1 767	92
1 - 5	511	16 100	1 187	258	2 030	613	242	1 981	580
5 - 10	158	6 641	1 120	101	1 770	728	.	.	.
10 - 20	160	9 171	2 306	106	3 565	1 545	103	3 526	1 507
20 und mehr	243	27 730	15 240	202	21 270	13 503	.	.	.
Insgesamt	2 038	94 982	20 200	896	30 534	16 497	833	30 255	16 356

Saarland

unter 1	54	1 663	24	32	.	.	27	.	.
1 - 5	36	712	90	30	247	81	24	195	61
5 - 10	7	.	.	6	.	.	6	.	.
10 - 20	8	.	.	8	.	.	7	.	.
20 und mehr	6	341	207	5	.	.	5	.	.
Insgesamt	111	3 301	466	81	1 098	419	69	835	388

Sachsen

unter 1	311	10 024	127	236	459	105	196	399	90
1 - 5	140	15 543	315	108	662	240	98	625	220
5 - 10	59	12 434	422	42	3 328	301	36	.	.
10 - 20	44	6 705	630	25	800	361	24	.	.
20 und mehr	89	43 342	7 560	45	5 908	4 370	45	5 908	4 370
Insgesamt	643	88 048	9 054	456	11 157	5 377	399	8 478	5 292

Sachsen-Anhalt

unter 1	133	15 080	53	69	412	31	51	396	24
1 - 5	102	23 620	222	61	1 075	127	56	.	.
5 - 10	56	19 060	389	31	4 418	230	31	4 418	230
10 - 20	48	13 465	680	25	1 704	368	23	.	.
20 und mehr	76	55 843	6 583	34	12 903	2 774	32	.	.
Insgesamt	415	127 069	7 927	220	20 512	3 530	193	19 639	3 284

**1901 T Betriebe mit Anbau von Gartenbauerzeugnissen 2016 nach Betriebsart und Größenklassen der gärtnerischen Nutzfläche**

Größenklassen der gärtnerischen Nutzfläche (GN) von ... bis unter ... ha	Betriebe mit Anbau von Gartenbauerzeugnissen insgesamt			Davon Gartenbaubetriebe					
				zusammen			davon mit Schwerpunkt Erzeugung		
	Betriebe	LF	GN	Betriebe	LF	GN	Betriebe	LF	GN
	Anzahl	ha		Anzahl	ha		Anzahl	ha	
	1	2	3	4	5	6	7	8	9

Schleswig-Holstein

unter 1	190	8 291	83	103	.	.	76	.	.
1 - 5	296	12 841	793	207	2 183	541	179	1 810	476
5 - 10	191	13 002	1 440	124	3 080	941	121	3 039	920
10 - 20	151	10 834	2 156	118	4 457	1 698	117	.	.
20 und mehr	170	19 273	8 127	153	.	.	153	.	.
Insgesamt	998	64 241	12 599	705	25 137	10 734	646	24 657	10 618

Thüringen

unter 1	138	14 596	46	83	1 295	31	67	1 288	26
1 - 5	80	16 568	178	50	1 317	107	41	1 293	88
5 - 10	22	5 131	162	13	195	92	13	195	92
10 - 20	23	5 399	285	16	262	198	12	162	152
20 und mehr	37	25 301	4 277	24	3 330	2 565	24	3 330	2 565
Insgesamt	300	66 994	4 948	186	6 399	2 992	157	6 269	2 922

**Noch: 1901 T Betriebe mit Anbau von Gartenbauerzeugnissen 2016 nach Betriebsart und Größenklassen der gärtnerischen Nutzfläche**

Größenklassen der gärtnerischen Nutzfläche (GN) von ... bis unter ... ha	Noch: davon Gartenbaubetriebe			davon landwirtschaftliche Betriebe mit Gartenbau		
	davon mit Schwerpunkt Handel und Dienstleistungen					
	zusammen					
	Betriebe	LF	GN	Betriebe	LF	GN
	Anzahl	ha		Anzahl	ha	
	10	11	12	13	14	15

Deutschland

unter 1	691	1 365	278	6 665	341 659	2 150
1 - 5	439	3 189	969	2 941	237 097	6 860
5 - 10	64	3 246	459	978	121 219	6 920
10 - 20	26	1 477	361	606	102 987	8 494
20 und mehr	18	1 338	749	462	196 336	22 372
Insgesamt	1 238	10 615	2 816	11 652	999 299	46 796

Baden-Württemberg

unter 1	167	213	69	2 370	83 512	822
1 - 5	86	464	198	996	39 147	2 238
5 - 10	7	112	53	205	13 113	1 392
10 - 20	4	68	59	86	7 690	1 179
20 und mehr	8	344	298	25	2 477	666
Insgesamt	272	1 202	677	3 682	145 940	6 298

Bayern

unter 1	85	.	.	1 918	77 493	533
1 - 5	74	413	161	666	34 941	1 559
5 - 10	12	118	85	231	16 700	1 628
10 - 20	3	44	42	119	10 424	1 641
20 und mehr	2	.	.	67	12 075	2 248
Insgesamt	176	782	368	3 001	151 633	7 609

Berlin

unter 1	3	.	.	–	–	–
1 - 5	2	.	.	2	.	.
5 - 10	–	–	–	–	–	–
10 - 20	–	–	–	–	–	–
20 und mehr	–	–	–	–	–	–
Insgesamt	5	.	.	2	.	.

Brandenburg

unter 1	14	59	6	87	11 970	32
1 - 5	10	132	25	41	14 572	107
5 - 10	3	55	19	23	6 041	163
10 - 20	1	.	.	15	11 783	226
20 und mehr	1	.	.	13	14 774	707
Insgesamt	29	1 110	96	179	59 139	1 235

**Noch: 1901 T Betriebe mit Anbau von Gartenbauerzeugnissen 2016 nach Betriebsart und Größenklassen der gärtnerischen Nutzfläche**

Größenklassen der gärtnerischen Nutzfläche (GN) von ... bis unter ... ha	Noch: davon Gartenbaubetriebe			davon landwirtschaftliche Betriebe mit Gartenbau		
	davon mit Schwerpunkt Handel und Dienstleistungen					
	zusammen					
	Betriebe	LF	GN	Betriebe	LF	GN
	Anzahl	ha		Anzahl	ha	
	10	11	12	13	14	15

**Bremen**

unter 1	2	.	.	–	–	–
1 - 5	–	–	–	–	–	–
5 - 10	–	–	–	–	–	–
10 - 20	–	–	–	–	–	–
20 und mehr	–	–	–	–	–	–
Insgesamt	2	.	.	–	–	–

**Hamburg**

unter 1	5	20	.	5	.	.
1 - 5	6	54	.	6	.	.
5 - 10	–	–	–	1	.	.
10 - 20	–	–	–	–	–	–
20 und mehr	–	–	–	–	–	–
Insgesamt	11	73	16	12	805	19

**Hessen**

unter 1	60	114	21	590	35 706	197
1 - 5	28	260	54	290	23 774	658
5 - 10	3	22	22	50	5 464	364
10 - 20	–	–	–	39	6 108	529
20 und mehr	–	–	–	20	3 316	764
Insgesamt	91	396	97	989	74 368	2 512

**Mecklenburg-Vorpommern**

unter 1	10	6	4	38	8 057	12
1 - 5	6	111	11	25	7 164	55
5 - 10	2	.	.	7	4 973	51
10 - 20	1	.	.	5	1 713	84
20 und mehr	–	–	–	18	15 112	1 094
Insgesamt	19	152	46	93	37 017	1 297

**Niedersachsen**

unter 1	56	154	24	416	34 918	135
1 - 5	53	664	124	261	25 953	640
5 - 10	14	159	100	133	19 490	970
10 - 20	3	.	.	79	17 133	1 125
20 und mehr	2	.	.	66	18 011	2 354
Insgesamt	128	1 108	374	955	115 504	5 225



**Noch: 1901 T Betriebe mit Anbau von Gartenbauerzeugnissen 2016 nach Betriebsart und Größenklassen der gärtnerischen Nutzfläche**

Größenklassen der gärtnerischen Nutzfläche (GN) von ... bis unter ... ha	Noch: davon Gartenbaubetriebe			davon landwirtschaftliche Betriebe mit Gartenbau		
	davon mit Schwerpunkt Handel und Dienstleistungen					
	zusammen					
	Betriebe	LF	GN	Betriebe	LF	GN
	Anzahl	ha		Anzahl	ha	
	10	11	12	13	14	15

**Nordrhein-Westfalen**

unter 1	142	317	62	201	9 321	75
1 - 5	100	541	211	203	13 023	513
5 - 10	12	134	91	152	11 704	1 098
10 - 20	2	.	.	127	13 351	1 821
20 und mehr	2	.	.	95	17 460	3 444
Insgesamt	258	1 079	447	778	64 859	6 951

**Rheinland-Pfalz**

unter 1	41	132	16	737	33 440	239
1 - 5	16	49	33	253	14 070	574
5 - 10	.	.	.	57	4 871	392
10 - 20	3	39	38	54	5 606	761
20 und mehr	.	.	.	41	6 461	1 737
Insgesamt	63	280	141	1 142	64 448	3 704

**Saarland**

unter 1	5	.	.	22	.	.
1 - 5	6	51	20	6	466	9
5 - 10	–	–	–	1	.	.
10 - 20	1	.	.	–	–	–
20 und mehr	–	–	–	1	.	.
Insgesamt	12	264	31	30	2 203	47

**Sachsen**

unter 1	40	60	15	75	9 566	22
1 - 5	10	37	20	32	14 881	75
5 - 10	6	.	.	17	9 106	121
10 - 20	1	.	.	19	5 905	269
20 und mehr	–	–	–	44	37 434	3 190
Insgesamt	57	2 679	85	187	76 891	3 677

**Sachsen-Anhalt**

unter 1	18	15	7	64	14 669	22
1 - 5	5	.	.	41	22 545	95
5 - 10	–	–	–	25	14 642	159
10 - 20	2	.	.	23	11 761	312
20 und mehr	2	.	.	42	42 940	3 809
Insgesamt	27	873	246	195	106 557	4 397

**Noch: 1901 T Betriebe mit Anbau von Gartenbauerzeugnissen 2016 nach Betriebsart und Größenklassen der gärtnerischen Nutzfläche**

Größenklassen der gärtnerischen Nutzfläche (GN) von ... bis unter ... ha	Noch: davon Gartenbaubetriebe			davon landwirtschaftliche Betriebe mit Gartenbau		
	davon mit Schwerpunkt Handel und Dienstleistungen					
	zusammen					
	Betriebe	LF	GN	Betriebe	LF	GN
	Anzahl	ha		Anzahl	ha	
	10	11	12	13	14	15

Schleswig-Holstein

unter 1	27	.	.	87	.	.
1 - 5	28	372	65	89	10 658	252
5 - 10	3	41	21	67	9 922	499
10 - 20	1	.	.	33	6 377	458
20 und mehr	–	–	–	17	.	.
Insgesamt	59	480	116	293	39 104	1 865

Thüringen

unter 1	16	7	5	55	13 300	15
1 - 5	9	24	19	30	15 251	71
5 - 10	–	–	–	9	4 935	70
10 - 20	4	100	46	7	5 137	88
20 und mehr	–	–	–	13	21 971	1 712
Insgesamt	29	130	70	114	60 595	1 956

**1902 T Anzahl der Gartenbaubetriebe und deren gärtnerische Nutzfläche 2016 nach Betriebstyp und Größenklassen der gärtnerischen Nutzfläche**

Größenklasse der gärtnerischen Nutzfläche (GN) von ... bis unter ... ha	Gartenbaubetriebe							
	Insgesamt		davon mit Schwerpunkt Erzeugung					
			zusammen		davon			
					Obstbau		Gemüsebau <sup>1</sup>	
	Betriebe	GN	Betriebe	GN	Betriebe	GN	Betriebe	GN
Anzahl	ha	Anzahl	ha	Anzahl	ha	Anzahl	ha	
	1	2		3		4		
Deutschland								
unter 1	4 302	2 226	3 611	1 947	908	643	233	140
1 - 5	5 462	12 743	5 023	11 773	1 757	3 880	663	1 653
5 - 10	1 907	13 757	1 843	13 298	581	4 193	341	2 494
10 - 20	1 701	24 247	1 675	23 886	641	9 301	364	5 300
20 und mehr	2 171	129 361	2 153	128 612	634	27 806	843	67 372
Insgesamt	15 543	182 334	14 305	179 517	4 521	45 822	2 444	76 958
Baden-Württemberg								
unter 1	1 412	812	1 245	743	619	432	62	37
1 - 5	1 853	4 180	1 767	3 982	1 032	2 221	134	325
5 - 10	553	3 948	546	3 895	264	1 891	57	392
10 - 20	479	6 786	475	6 727	271	3 875	54	791
20 und mehr	396	16 887	388	16 589	185	6 056	98	6 263
Insgesamt	4 693	32 613	4 421	31 936	2 371	14 475	405	7 808
Bayern								
unter 1	696	345	611	.	143	107	44	27
1 - 5	807	1 873	733	1 711	266	557	151	389
5 - 10	255	1 816	243	1 731	66	470	77	557
10 - 20	204	2 845	201	2 804	53	715	74	1 048
20 und mehr	218	13 189	216	.	16	674	123	8 539
Insgesamt	2 180	20 068	2 004	19 700	544	2 522	469	10 561
Berlin								
unter 1	10	5	7	.	-	-	-	-
1 - 5	6	.	4	.	-	-	3	.
5 - 10	1	.	1	.	-	-	-	-
10 - 20	1	.	1	.	-	-	-	-
20 und mehr	-	-	-	-	-	-	-	-
Insgesamt	18	.	13	.	-	-	3	.
Brandenburg								
unter 1	86	39	72	33	3	2	3	2
1 - 5	119	271	109	247	15	36	26	52
5 - 10	44	326	41	.	16	116	8	62
10 - 20	46	660	45	.	20	293	13	185
20 und mehr	69	8 184	68	.	24	1 617	29	5 153
Insgesamt	364	9 480	335	9 384	78	2 064	79	5 453

-----  
1) Einschließlich Erdbeeren.

**1902 T Anzahl der Gartenbaubetriebe und deren gärtnerische Nutzfläche 2016 nach Betriebstyp und Größenklassen der gärtnerischen Nutzfläche**

Größenklasse der gärtnerischen Nutzfläche (GN) von ... bis unter ... ha	Gartenbaubetriebe							
	Insgesamt		davon mit Schwerpunkt Erzeugung					
			zusammen		davon			
					Obstbau		Gemüsebau <sup>1</sup>	
	Betriebe	GN	Betriebe	GN	Betriebe	GN	Betriebe	GN
Anzahl	ha	Anzahl	ha	Anzahl	ha	Anzahl	ha	
	1	2		3		4		

**Bremen**

unter 1	7	.	5	.	—	—	1	.
1 - 5	1	.	1	.	—	—	—	—
5 - 10	—	—	—	—	—	—	—	—
10 - 20	1	.	1	.	—	—	—	—
20 und mehr	—	—	—	—	—	—	—	—
Insgesamt	9	.	7	.	—	—	1	.

**Hamburg**

unter 1	151	.	146	.	7	5	16	.
1 - 5	165	.	159	321	24	64	25	60
5 - 10	29	.	29	.	12	95	3	26
10 - 20	39	596	39	596	34	521	2	.
20 und mehr	35	1 547	35	1 547	28	922	2	.
Insgesamt	419	2 777	408	2 761	105	1 607	48	262

**Hessen**

unter 1	222	110	162	89	39	27	4	2
1 - 5	309	739	281	685	112	248	41	102
5 - 10	89	645	86	623	33	225	18	139
10 - 20	79	1 098	79	1 098	15	206	28	401
20 und mehr	124	6 876	124	6 876	10	316	87	5 511
Insgesamt	823	9 468	732	9 370	209	1 023	178	6 156

**Mecklenburg-Vorpommern**

unter 1	61	30	51	26	3	2	7	.
1 - 5	51	104	45	93	17	39	5	9
5 - 10	11	84	9	.	5	41	2	.
10 - 20	8	123	7	.	5	77	—	—
20 und mehr	24	4 195	24	4 195	11	1 386	6	1 670
Insgesamt	155	4 536	136	4 490	41	1 545	20	1 697

**Niedersachsen**

unter 1	285	148	229	124	21	15	19	13
1 - 5	537	1 371	484	1 247	100	271	78	207
5 - 10	271	1 988	257	1 888	75	561	41	297
10 - 20	283	4 126	280	.	136	2 071	37	529
20 und mehr	467	26 551	465	.	221	7 395	113	12 641
Insgesamt	1 843	34 184	1 715	33 810	553	10 313	288	13 686

-----  
1) Einschließlich Erdbeeren.

**1902 T Anzahl der Gartenbaubetriebe und deren gärtnerische Nutzfläche 2016 nach Betriebstyp und Größenklassen der gärtnerischen Nutzfläche**

Größenklasse der gärtnerischen Nutzfläche (GN) von ... bis unter ... ha	Gartenbaubetriebe							
	Insgesamt		davon mit Schwerpunkt Erzeugung					
			zusammen		davon			
					Obstbau		Gemüsebau <sup>1</sup>	
	Betriebe	GN	Betriebe	GN	Betriebe	GN	Betriebe	GN
Anzahl	ha	Anzahl	ha	Anzahl	ha	Anzahl	ha	
	1	2		3		4		

Nordrhein-Westfalen

unter 1	620	310	478	248	10	7	45	28
1 - 5	900	2 147	800	1 936	35	95	122	310
5 - 10	337	2 399	325	2 307	25	189	83	619
10 - 20	263	3 707	261	.	26	365	78	1 163
20 und mehr	375	21 033	373	.	37	1 407	188	11 787
Insgesamt	2 495	29 597	2 237	29 150	133	2 063	516	13 907

Rheinland-Pfalz

unter 1	229	108	188	92	46	32	7	3
1 - 5	258	613	242	580	102	225	28	67
5 - 10	101	728	.	.	40	287	14	102
10 - 20	106	1 545	.	.	42	606	33	495
20 und mehr	202	13 503	.	.	45	1 976	107	9 549
Insgesamt	896	16 497	833	16 356	275	3 126	189	10 216

Saarland

unter 1	32	14	27	.	3	2	1	.
1 - 5	30	.	24	61	9	22	4	14
5 - 10	6	.	6	.	1	.	1	.
10 - 20	8	103	7	.	3	43	3	39
20 und mehr	5	.	5	.	1	.	2	.
Insgesamt	81	419	69	388	17	116	11	131

Sachsen

unter 1	236	105	196	90	6	5	17	9
1 - 5	108	240	98	220	6	10	13	23
5 - 10	42	301	36	.	11	77	4	26
10 - 20	25	361	24	.	6	87	3	51
20 und mehr	45	4 370	45	4 370	26	3 471	5	175
Insgesamt	456	5 377	399	5 292	55	3 649	42	285

Sachsen-Anhalt

unter 1	69	31	51	24	2	.	2	.
1 - 5	61	127	56	.	13	.	7	.
5 - 10	31	230	31	230	18	129	6	44
10 - 20	25	368	23	.	14	207	3	45
20 und mehr	34	2 774	32	.	9	476	9	1 367
Insgesamt	220	3 530	193	3 284	56	841	27	1 474

-----  
1) Einschließlich Erdbeeren.

**1902 T Anzahl der Gartenbaubetriebe und deren gärtnerische Nutzfläche 2016 nach Betriebstyp und Größenklassen der gärtnerischen Nutzfläche**

Größenklasse der gärtnerischen Nutzfläche (GN) von ... bis unter ... ha	Gartenbaubetriebe							
	Insgesamt		davon mit Schwerpunkt Erzeugung					
			zusammen		davon			
					Obstbau		Gemüsebau <sup>1</sup>	
	Betriebe	GN	Betriebe	GN	Betriebe	GN	Betriebe	GN
	Anzahl	ha	Anzahl	ha	Anzahl	ha	Anzahl	ha
1		2		3		4		

Schleswig-Holstein

unter 1	103	.	76	.	4	3	1	.
1 - 5	207	541	179	476	20	.	20	.
5 - 10	124	941	121	920	11	78	24	187
10 - 20	118	1 698	117	.	15	.	34	505
20 und mehr	153	.	153	.	8	.	67	3 947
Insgesamt	705	10 734	646	10 618	58	703	146	4 698

Thüringen

unter 1	83	31	67	26	2	.	4	.
1 - 5	50	107	41	88	6	15	6	11
5 - 10	13	92	13	92	4	.	3	21
10 - 20	16	198	12	152	1	.	2	.
20 und mehr	24	2 565	24	2 565	13	1 716	7	561
Insgesamt	186	2 992	157	2 922	26	1 773	22	616

-----  
1) Einschließlich Erdbeeren.

**Noch: 1902 T Anzahl der Gartenbaubetriebe und deren gärtnerische Nutzfläche  
2016 nach Betriebstyp und Größenklassen der gärtnerischen Nutzfläche**

Größenklasse der gärtnerischen Nutzfläche (GN) von ... bis unter ... ha	Noch: Gartenbaubetriebe					
	Noch: davon mit Schwerpunkt Erzeugung					
	davon					
	Blumen und Zierpflanzen		Baumschulen		sonstige <sup>2</sup>	
	Betriebe	GN	Betriebe	GN	Betriebe	GN
	Anzahl	ha	Anzahl	ha	Anzahl	ha
	5		6		7	

Deutschland

unter 1	1 460	649	91	63	919	452
1 - 5	714	1 496	461	1 235	1 428	3 509
5 - 10	125	867	225	1 629	571	4 116
10 - 20	63	841	165	2 236	442	6 209
20 und mehr	20	922	209	11 367	447	21 145
Insgesamt	2 382	4 775	1 151	16 530	3 807	35 432

Baden-Württemberg

unter 1	242	108	8	6	314	160
1 - 5	95	193	46	118	460	1 125
5 - 10	11	72	27	195	187	1 344
10 - 20	4	52	20	284	126	1 726
20 und mehr	–	–	16	679	89	3 591
Insgesamt	352	425	117	1 282	1 176	7 945

Bayern

unter 1	279	.	11	8	134	68
1 - 5	61	136	53	137	202	492
5 - 10	7	57	19	126	74	521
10 - 20	9	116	16	201	49	724
20 und mehr	2	.	17	822	58	2 992
Insgesamt	358	526	116	1 293	517	4 798

Berlin

unter 1	7	.	–	–	–	–
1 - 5	–	–	–	–	1	.
5 - 10	–	–	1	.	–	–
10 - 20	–	–	1	.	–	–
20 und mehr	–	–	–	–	–	–
Insgesamt	7	.	2	.	1	.

Brandenburg

unter 1	29	.	4	3	33	.
1 - 5	14	32	7	19	47	107
5 - 10	1	.	6	47	10	.
10 - 20	1	.	5	70	6	89
20 und mehr	–	–	8	919	7	.
Insgesamt	45	64	30	1 058	103	745

-----

2 Pilzzuchtbetriebe und Gartenbaugemischtbetriebe.

**Noch: 1902 T Anzahl der Gartenbaubetriebe und deren gärtnerische Nutzfläche  
2016 nach Betriebstyp und Größenklassen der gärtnerischen Nutzfläche**

Größenklasse der gärtnerischen Nutzfläche (GN) von ... bis unter ... ha	Noch: Gartenbaubetriebe					
	Noch: davon mit Schwerpunkt Erzeugung					
	davon					
	Blumen und Zierpflanzen		Baumschulen		sonstige <sup>2</sup>	
	Betriebe	GN	Betriebe	GN	Betriebe	GN
	Anzahl	ha	Anzahl	ha	Anzahl	ha
	5		6		7	

**Bremen**

unter 1	3	.	–	–	1	.
1 - 5	1	.	–	–	–	–
5 - 10	–	–	–	–	–	–
10 - 20	–	–	–	–	1	.
20 und mehr	–	–	–	–	–	–
Insgesamt	4	.	–	–	2	.

**Hamburg**

unter 1	100	57	1	.	22	12
1 - 5	65	107	1	.	44	.
5 - 10	4	31	1	.	9	.
10 - 20	–	–	–	–	3	.
20 und mehr	–	–	2	.	3	105
Insgesamt	169	194	5	.	81	.

**Hessen**

unter 1	67	31	6	4	46	24
1 - 5	36	78	22	61	70	195
5 - 10	8	52	8	66	19	142
10 - 20	3	42	4	44	29	406
20 und mehr	–	–	3	107	24	942
Insgesamt	114	203	43	281	188	1 708

**Mecklenburg-Vorpommern**

unter 1	15	6	2	.	24	12
1 - 5	3	.	6	.	14	27
5 - 10	1	.	–	–	1	.
10 - 20	–	–	–	–	2	.
20 und mehr	–	–	3	178	4	961
Insgesamt	19	22	11	192	45	1 033

**Niedersachsen**

unter 1	87	.	18	12	84	.
1 - 5	55	123	121	324	130	321
5 - 10	17	114	61	448	63	469
10 - 20	12	.	38	519	57	809
20 und mehr	1	.	52	2 666	78	.
Insgesamt	172	482	290	3 970	412	5 359

-----  
2 Pilzzuchtbetriebe und Gartenbaugemischtbetriebe.



**Noch: 1902 T Anzahl der Gartenbaubetriebe und deren gärtnerische Nutzfläche  
2016 nach Betriebstyp und Größenklassen der gärtnerischen Nutzfläche**

Größenklasse der gärtnerischen Nutzfläche (GN) von ... bis unter ... ha	Noch: Gartenbaubetriebe					
	Noch: davon mit Schwerpunkt Erzeugung					
	davon					
	Blumen und Zierpflanzen		Baumschulen		sonstige <sup>2</sup>	
	Betriebe	GN	Betriebe	GN	Betriebe	GN
	Anzahl	ha	Anzahl	ha	Anzahl	ha
	5		6		7	

Nordrhein-Westfalen

unter 1	330	166	16	11	77	35
1 - 5	301	657	101	261	241	613
5 - 10	61	411	40	275	116	812
10 - 20	26	.	23	305	108	1 478
20 und mehr	11	.	36	2 513	101	4 783
Insgesamt	729	2 094	216	3 365	643	7 721

Rheinland-Pfalz

unter 1	58	23	5	3	72	30
1 - 5	21	42	21	56	70	189
5 - 10	.	.	8	55	35	253
10 - 20	.	.	4	58	20	298
20 und mehr	.	.	8	370	39	1 513
Insgesamt	87	189	46	541	236	2 283

Saarland

unter 1	18	8	–	–	5	2
1 - 5	3	.	2	.	6	10
5 - 10	1	.	2	.	1	.
10 - 20	–	–	1	.	–	–
20 und mehr	–	–	–	–	2	.
Insgesamt	22	21	5	32	14	88

Sachsen

unter 1	123	48	10	7	40	20
1 - 5	22	40	18	56	39	90
5 - 10	4	.	5	40	12	.
10 - 20	1	.	6	88	8	.
20 und mehr	–	–	5	237	9	487
Insgesamt	150	131	44	428	108	798

Sachsen-Anhalt

unter 1	24	10	1	.	22	12
1 - 5	8	12	10	27	18	34
5 - 10	3	25	–	–	4	32
10 - 20	1	.	2	.	3	48
20 und mehr	1	.	3	.	10	538
Insgesamt	37	134	16	171	57	664

-----  
2 Pilzzuchtbetriebe und Gartenbaugemischtbetriebe.

**Noch: 1902 T Anzahl der Gartenbaubetriebe und deren gärtnerische Nutzfläche  
2016 nach Betriebstyp und Größenklassen der gärtnerischen Nutzfläche**

Größenklasse der gärtnerischen Nutzfläche (GN) von ... bis unter ... ha	Noch: Gartenbaubetriebe					
	Noch: davon mit Schwerpunkt Erzeugung					
	davon					
	Blumen und Zierpflanzen		Baumschulen		sonstige <sup>2</sup>	
	Betriebe	GN	Betriebe	GN	Betriebe	GN
	Anzahl	ha	Anzahl	ha	Anzahl	ha
5		6		7		

Schleswig-Holstein

unter 1	40	16	6	4	25	14
1 - 5	19	37	48	139	72	191
5 - 10	3	21	45	337	38	297
10 - 20	1	.	41	564	26	.
20 und mehr	2	.	56	2 377	20	.
Insgesamt	65	167	196	3 423	181	1 627

Thüringen

unter 1	38	12	3	.	20	8
1 - 5	10	23	5	12	14	26
5 - 10	2	.	2	.	2	.
10 - 20	1	.	4	54	4	52
20 und mehr	1	.	—	—	3	.
Insgesamt	52	117	14	82	43	333

-----

2 Pilzzuchtbetriebe und Gartenbaugemischtbetriebe.

**Noch: 1902 T Anzahl der Gartenbaubetriebe und deren gärtnerische Nutzfläche 2016  
nach Betriebstyp und Größenklassen der gärtnerischen Nutzfläche**

Größenklasse der gärtnerischen Nutzfläche (GN) von ... bis unter ... ha	Noch: Gartenbaubetriebe									
	Noch: davon mit Schwerpunkt Handel und Dienstleistungen									
	zusammen		davon							
			Handel		Friedhofs- gärtnerei		Garten- und Landschaftsbau		sonstige <sup>3</sup>	
	Betriebe	GN	Betriebe	GN	Betriebe	GN	Betriebe	GN	Betriebe	GN
	Anzahl	ha	Anzahl	ha	Anzahl	ha	Anzahl	ha	Anzahl	ha
	8		9		10		11		12	

Deutschland

unter 1	691	278	164	72	57	21	91	.	379	.
1 - 5	439	969	132	312	7	10	157	330	143	316
5 - 10	64	459	27	193	–	–	17	120	20	146
10 - 20	26	361	11	163	–	–	10	140	5	58
20 und mehr	18	749	11	371	–	–	2	.	5	.
Insgesamt	1 238	2 816	345	1 111	64	31	277	698	552	976

Baden-Württemberg

unter 1	167	69	40	.	19	7	21	11	87	.
1 - 5	86	198	31	72	3	3	21	46	31	77
5 - 10	7	53	5	35	–	–	1	.	1	.
10 - 20	4	59	4	59	–	–	–	–	–	–
20 und mehr	8	298	7	.	–	–	1	.	–	–
Insgesamt	272	677	87	446	22	10	44	103	119	117

Bayern

unter 1	85	.	15	5	3	1	7	.	60	20
1 - 5	74	161	23	53	–	–	26	58	25	50
5 - 10	12	85	7	.	–	–	4	28	1	.
10 - 20	3	42	–	–	–	–	2	.	1	.
20 und mehr	2	.	2	.	–	–	–	–	–	–
Insgesamt	176	368	47	155	3	1	39	121	87	90

Berlin

unter 1	3	.	1	.	–	–	–	–	2	.
1 - 5	2	.	–	–	–	–	2	.	–	–
5 - 10	–	–	–	–	–	–	–	–	–	–
10 - 20	–	–	–	–	–	–	–	–	–	–
20 und mehr	–	–	–	–	–	–	–	–	–	–
Insgesamt	5	.	1	.	–	–	2	.	2	.

Brandenburg

unter 1	14	6	3	1	–	–	3	2	8	3
1 - 5	10	25	–	–	1	.	4	.	5	11
5 - 10	3	.	–	–	–	–	1	.	2	.
10 - 20	1	.	–	–	–	–	1	.	–	–
20 und mehr	1	.	–	–	–	–	–	–	1	.
Insgesamt	29	96	3	1	1	.	9	.	16	60

-----  
3 Sonstige Gartenbaubetriebe mit Schwerpunkt Handel und Dienstleistungen.

**Noch: 1902 T Anzahl der Gartenbaubetriebe und deren gärtnerische Nutzfläche 2016  
nach Betriebstyp und Größenklassen der gärtnerischen Nutzfläche**

Größenklasse der gärtnerischen Nutzfläche (GN) von ... bis unter ... ha	Noch: Gartenbaubetriebe									
	Noch: davon mit Schwerpunkt Handel und Dienstleistungen									
	zusammen		davon							
			Handel		Friedhofs- gärtnerei		Garten- und Landschaftsbau		sonstige <sup>3</sup>	
	Betriebe	GN	Betriebe	GN	Betriebe	GN	Betriebe	GN	Betriebe	GN
Anzahl	ha	Anzahl	ha	Anzahl	ha	Anzahl	ha	Anzahl	ha	
	8		9		10		11		12	

**Bremen**

unter 1	2	.	–	–	1	.	–	–	1	.
1 - 5	–	–	–	–	–	–	–	–	–	–
5 - 10	–	–	–	–	–	–	–	–	–	–
10 - 20	–	–	–	–	–	–	–	–	–	–
20 und mehr	–	–	–	–	–	–	–	–	–	–
Insgesamt	2	.	–	–	1	.	–	–	1	.

**Hamburg**

unter 1	5	.	5	2	–	–	–	–	–	–
1 - 5	6	.	2	.	–	–	1	.	3	8
5 - 10	–	–	–	–	–	–	–	–	–	–
10 - 20	–	–	–	–	–	–	–	–	–	–
20 und mehr	–	–	–	–	–	–	–	–	–	–
Insgesamt	11	16	7	.	–	–	1	.	3	8

**Hessen**

unter 1	60	21	13	5	4	.	4	1	39	.
1 - 5	28	54	7	.	1	.	12	24	8	.
5 - 10	3	22	2	.	–	–	–	–	1	.
10 - 20	–	–	–	–	–	–	–	–	–	–
20 und mehr	–	–	–	–	–	–	–	–	–	–
Insgesamt	91	97	22	34	5	3	16	26	48	36

**Mecklenburg-Vorpommern**

unter 1	10	4	5	1	–	–	–	–	5	2
1 - 5	6	11	2	.	–	–	1	.	3	6
5 - 10	2	.	–	–	–	–	1	.	1	.
10 - 20	1	.	1	.	–	–	–	–	–	–
20 und mehr	–	–	–	–	–	–	–	–	–	–
Insgesamt	19	46	8	22	–	–	2	.	9	.

**Niedersachsen**

unter 1	56	24	9	4	3	.	8	4	36	.
1 - 5	53	124	18	51	1	.	21	38	13	.
5 - 10	14	100	5	.	–	–	1	.	8	56
10 - 20	3	.	1	.	–	–	2	.	–	–
20 und mehr	2	.	–	–	–	–	–	–	2	.
Insgesamt	128	374	33	105	4	2	32	73	59	194

-----  
3 Sonstige Gartenbaubetriebe mit Schwerpunkt Handel und Dienstleistungen.

**Noch: 1902 T Anzahl der Gartenbaubetriebe und deren gärtnerische Nutzfläche 2016  
nach Betriebstyp und Größenklassen der gärtnerischen Nutzfläche**

Größenklasse der gärtnerischen Nutzfläche (GN) von ... bis unter ... ha	Noch: Gartenbaubetriebe									
	Noch: davon mit Schwerpunkt Handel und Dienstleistungen									
	zusammen		davon							
			Handel		Friedhofs- gärtnerei		Garten- und Landschaftsbau		sonstige <sup>3</sup>	
	Betriebe	GN	Betriebe	GN	Betriebe	GN	Betriebe	GN	Betriebe	GN
	Anzahl	ha	Anzahl	ha	Anzahl	ha	Anzahl	ha	Anzahl	ha
8		9		10		11		12		

Nordrhein-Westfalen

unter 1	142	62	31	16	23	.	24	12	64	.
1 - 5	100	211	22	.	1	.	48	98	29	59
5 - 10	12	91	5	41	—	—	5	.	2	.
10 - 20	2	.	1	.	—	—	1	.	—	—
20 und mehr	2	.	1	.	—	—	1	.	—	—
Insgesamt	258	447	60	147	24	10	79	190	95	100

Rheinland-Pfalz

unter 1	41	16	9	3	—	—	8	5	24	9
1 - 5	16	33	.	.	—	—	.	.	9	.
5 - 10	.	.	.	.	—	—	—	—	.	.
10 - 20	.	.	.	.	—	—	.	.	.	.
20 und mehr	.	.	—	—	—	—	—	—	.	.
Insgesamt	63	141	16	34	—	—	11	21	36	87

Saarland

unter 1	5	.	1	.	—	—	—	—	4	1
1 - 5	6	20	1	.	—	—	3	10	2	.
5 - 10	—	—	—	—	—	—	—	—	—	—
10 - 20	1	.	1	.	—	—	—	—	—	—
20 und mehr	—	—	—	—	—	—	—	—	—	—
Insgesamt	12	31	3	.	—	—	3	10	6	.

Sachsen

unter 1	40	15	11	.	1	.	3	2	25	7
1 - 5	10	20	4	.	—	—	4	9	2	.
5 - 10	6	.	—	—	—	—	3	18	3	20
10 - 20	1	.	1	.	—	—	—	—	—	—
20 und mehr	—	—	—	—	—	—	—	—	—	—
Insgesamt	57	85	16	25	1	.	10	29	30	.

Sachsen-Anhalt

unter 1	18	7	6	2	—	—	3	1	9	4
1 - 5	5	.	2	.	—	—	3	.	—	—
5 - 10	—	—	—	—	—	—	—	—	—	—
10 - 20	2	.	—	—	—	—	1	.	1	.
20 und mehr	2	.	1	.	—	—	—	—	1	.
Insgesamt	27	246	9	.	—	—	7	26	11	.

-----  
3 Sonstige Gartenbaubetriebe mit Schwerpunkt Handel und Dienstleistungen.

**Noch: 1902 T Anzahl der Gartenbaubetriebe und deren gärtnerische Nutzfläche 2016  
nach Betriebstyp und Größenklassen der gärtnerischen Nutzfläche**

Größenklasse der gärtnerischen Nutzfläche (GN) von ... bis unter ... ha	Noch: Gartenbaubetriebe									
	Noch: davon mit Schwerpunkt Handel und Dienstleistungen									
	zusammen		davon							
			Handel		Friedhofs- gärtnerei		Garten- und Landschaftsbau		sonstige <sup>3</sup>	
	Betriebe	GN	Betriebe	GN	Betriebe	GN	Betriebe	GN	Betriebe	GN
	Anzahl	ha	Anzahl	ha	Anzahl	ha	Anzahl	ha	Anzahl	ha
	8		9		10		11		12	

Schleswig-Holstein

unter 1	27	.	9	4	2	.	7	3	9	4
1 - 5	28	65	14	35	–	–	6	12	8	17
5 - 10	3	21	2	.	–	–	1	.	–	–
10 - 20	1	.	1	.	–	–	–	–	–	–
20 und mehr	–	–	–	–	–	–	–	–	–	–
Insgesamt	59	116	26	71	2	.	14	.	17	21

Thüringen

unter 1	16	5	6	3	1	.	3	.	6	.
1 - 5	9	19	1	.	–	–	3	6	5	.
5 - 10	–	–	–	–	–	–	–	–	–	–
10 - 20	4	46	–	–	–	–	2	.	2	.
20 und mehr	–	–	–	–	–	–	–	–	–	–
Insgesamt	29	70	7	.	1	.	8	30	13	36

-----  
3 Sonstige Gartenbaubetriebe mit Schwerpunkt Handel und Dienstleistungen.

**1903.1 T Nutzung der Flächen von Betrieben mit Anbau von Gartenbauerzeugnissen 2016  
nach Betriebstyp und Größenklassen der gärtnerischen Nutzfläche**

Größenklasse der gärtnerischen Nutzfläche (GN)  von ... bis unter ... ha	Betriebe mit Anbau von Gartenbauerzeugnissen insgesamt		Und zwar: Betriebe (Sp 1) mit Anbau von					
			Obst im Freiland				Gemüse <sup>1</sup>	
	zusammen		darunter Betriebstyp		zusammen			
	Betriebe	GN	Betriebe	Obstfläche im Freiland	Betriebe	Obstfläche im Freiland	Betriebe	Gemüse- fläche
Anzahl	ha	Anzahl	ha	Anzahl	ha	Anzahl	ha	
1	2	3	4	5	6	7	8	

Deutschland

unter 1	10 967	4 376	4 615	1 964	979	694	3 833	1 108
1 - 5	8 403	19 603	4 111	8 067	1 970	4 356	3 264	6 818
5 - 10	2 885	20 677	1 199	6 883	636	4 516	1 570	9 544
10 - 20	2 307	32 741	1 074	12 115	663	9 428	1 376	15 506
20 und mehr	2 633	151 733	1 113	35 048	651	27 981	1 799	97 185
Insgesamt	27 195	229 130	12 112	64 077	4 899	46 974	11 842	130 161

Baden-Württemberg

unter 1	3 782	1 635	2 394	1 097	648	453	971	274
1 - 5	2 849	6 417	2 203	4 484	1 120	2 423	759	1 299
5 - 10	758	5 340	573	3 392	285	1 997	341	1 498
10 - 20	565	7 965	428	5 013	278	3 876	279	2 380
20 und mehr	421	17 553	293	7 504	189	5 948	250	8 800
Insgesamt	8 375	38 910	5 891	21 491	2 520	14 697	2 600	14 250

Bayern

unter 1	2 614	878	737	319	163	121	1 381	337
1 - 5	1 473	3 431	627	1 166	319	658	750	1 653
5 - 10	486	3 444	142	732	77	546	318	2 081
10 - 20	323	4 487	102	1 007	56	736	235	2 679
20 und mehr	285	15 437	66	1 249	17	762	244	12 319
Insgesamt	5 181	27 677	1 674	4 472	632	2 823	2 928	19 069

Berlin

unter 1	10	.	–	–	–	–	–	–
1 - 5	8	.	4	.	–	–	6	.
5 - 10	1	.	–	–	–	–	–	–
10 - 20	1	.	–	–	–	–	–	–
20 und mehr	–	–	–	–	–	–	–	–
Insgesamt	20	.	4	.	–	–	6	.

Brandenburg

unter 1	173	72	23	12	4	3	104	32
1 - 5	160	378	58	108	20	52	100	184
5 - 10	67	489	35	214	24	167	34	170
10 - 20	61	885	33	366	22	312	41	404
20 und mehr	82	8 891	44	1 900	25	1 528	62	5 926
Insgesamt	543	10 715	193	2 599	95	2 062	341	6 716

1 Einschließlich Erdbeeren.

**1903.1 T Nutzung der Flächen von Betrieben mit Anbau von Gartenbauerzeugnissen 2016  
nach Betriebstyp und Größenklassen der gärtnerischen Nutzfläche**

Größenklasse der gärtnerischen Nutzfläche (GN)  von ... bis unter ... ha	Betriebe mit Anbau von Gartenbauerzeugnissen insgesamt		Und zwar: Betriebe (Sp 1) mit Anbau von					
			Obst im Freiland				Gemüse <sup>1</sup>	
	zusammen		darunter Betriebstyp		zusammen			
	Betriebe	GN	Betriebe	Obstfläche im Freiland	Betriebe	Obstfläche im Freiland	Betriebe	Gemüse- fläche
Anzahl	ha	Anzahl	ha	Anzahl	ha	Anzahl	ha	
1	2	3	4	5	6	7	8	

Bremen

unter 1	7	.	–	–	–	–	1	.
1 - 5	1	.	–	–	–	–	–	–
5 - 10	–	–	–	–	–	–	–	–
10 - 20	1	.	–	–	–	–	1	.
20 und mehr	–	–	–	–	–	–	–	–
Insgesamt	9	.	–	–	–	–	2	.

Hamburg

unter 1	156	87	10	6	7	5	42	16
1 - 5	171	344	32	69	24	64	61	115
5 - 10	30	222	12	95	12	95	12	76
10 - 20	39	596	36	544	34	518	7	51
20 und mehr	35	1 547	28	918	28	918	7	201
Insgesamt	431	2 796	118	1 632	105	1 600	129	460

Hessen

unter 1	812	308	450	.	49	.	199	61
1 - 5	599	1 396	362	664	147	330	234	486
5 - 10	139	1 009	65	363	39	258	78	452
10 - 20	118	1 627	58	437	19	249	92	1 010
20 und mehr	144	7 640	38	.	10	.	132	6 464
Insgesamt	1 812	11 979	973	2 093	264	1 174	735	8 474

Mecklenburg-Vorpommern

unter 1	99	41	19	6	3	2	62	21
1 - 5	76	159	28	59	21	47	37	70
5 - 10	18	135	9	58	7	56	7	49
10 - 20	13	208	7	111	5	77	5	77
20 und mehr	42	5 290	27	2 113	15	1 628	22	2 975
Insgesamt	248	5 833	90	2 346	51	1 810	133	3 192

Niedersachsen

unter 1	701	283	105	42	23	17	332	119
1 - 5	798	2 011	186	413	108	296	397	927
5 - 10	404	2 959	120	747	78	584	206	1 424
10 - 20	362	5 252	184	2 342	136	2 061	166	2 008
20 und mehr	533	28 905	300	8 839	221	7 340	261	16 566
Insgesamt	2 798	39 409	895	12 383	566	10 298	1 362	21 044

1 Einschließlich Erdbeeren.



**1903.1 T Nutzung der Flächen von Betrieben mit Anbau von Gartenbauerzeugnissen 2016  
nach Betriebstyp und Größenklassen der gärtnerischen Nutzfläche**

Größenklasse der gärtnerischen Nutzfläche (GN)  von ... bis unter ... ha	Betriebe mit Anbau von Gartenbauerzeugnissen insgesamt		Und zwar: Betriebe (Sp 1) mit Anbau von					
			Obst im Freiland				Gemüse <sup>1</sup>	
	zusammen		darunter Betriebstyp		zusammen			
					Obstbau			
	Betriebe	GN	Betriebe	Obstfläche im Freiland	Betriebe	Obstfläche im Freiland	Betriebe	Gemüse- fläche
Anzahl	ha	Anzahl	ha	Anzahl	ha	Anzahl	ha	
1	2	3	4	5	6	7	8	

Nordrhein-Westfalen

unter 1	821	385	89	38	11	8	211	89
1 - 5	1 103	2 660	142	234	39	106	445	1 020
5 - 10	489	3 496	80	336	27	203	302	2 074
10 - 20	390	5 529	69	585	26	358	290	3 822
20 und mehr	470	24 477	113	2 387	37	1 373	382	18 411
Insgesamt	3 273	36 548	493	3 580	140	2 048	1 630	25 416

Rheinland-Pfalz

unter 1	966	348	694	237	52	36	147	47
1 - 5	511	1 187	318	606	109	237	161	351
5 - 10	158	1 120	83	505	40	284	77	405
10 - 20	160	2 306	85	888	43	606	104	1 178
20 und mehr	243	15 240	100	2 645	49	2 090	198	11 690
Insgesamt	2 038	20 200	1 280	4 881	293	3 253	687	13 670

Saarland

unter 1	54	24	18	8	3	2	12	.
1 - 5	36	90	19	32	10	25	13	.
5 - 10	7	.	1	.	1	.	4	20
10 - 20	8	.	4	51	3	43	4	.
20 und mehr	6	207	3	.	1	.	6	122
Insgesamt	111	466	45	.	18	116	39	216

Sachsen

unter 1	311	127	21	.	7	6	154	40
1 - 5	140	315	21	.	6	10	76	146
5 - 10	59	422	20	111	12	84	29	184
10 - 20	44	630	15	166	7	100	26	317
20 und mehr	89	7 560	37	3 543	27	3 368	65	3 584
Insgesamt	643	9 054	114	3 851	59	3 568	350	4 271

Sachsen-Anhalt

unter 1	133	53	21	8	2	.	70	20
1 - 5	102	222	37	66	15	.	44	85
5 - 10	56	389	31	173	19	131	30	146
10 - 20	48	680	24	308	16	237	24	215
20 und mehr	76	6 583	19	999	10	600	47	4 032
Insgesamt	415	7 927	132	1 555	62	1 001	215	4 499

1 Einschließlich Erdbeeren.

**1903.1 T Nutzung der Flächen von Betrieben mit Anbau von Gartenbauerzeugnissen 2016  
nach Betriebstyp und Größenklassen der gärtnerischen Nutzfläche**

Größenklasse der gärtnerischen Nutzfläche (GN)  von ... bis unter ... ha	Betriebe mit Anbau von Gartenbauerzeugnissen insgesamt		Und zwar: Betriebe (Sp 1) mit Anbau von					
			Obst im Freiland				Gemüse <sup>1</sup>	
	zusammen		darunter Betriebstyp		zusammen			
	Betriebe	GN	Betriebe	Obstfläche im Freiland	Betriebe	Obstfläche im Freiland	Betriebe	Gemüse- fläche
Anzahl	ha	Anzahl	ha	Anzahl	ha	Anzahl	ha	
1	2	3	4	5	6	7	8	

Schleswig-Holstein

unter 1	190	83	25	12	5	4	66	27
1 - 5	296	793	51	101	23	59	143	377
5 - 10	191	1 440	20	96	11	77	125	922
10 - 20	151	2 156	22	235	15	219	92	1 234
20 und mehr	170	8 127	26	477	8	343	104	5 054
Insgesamt	998	12 599	144	920	62	703	530	7 615

Thüringen

unter 1	138	46	9	.	2	.	81	18
1 - 5	80	178	23	40	9	.	38	68
5 - 10	22	162	8	.	4	.	7	43
10 - 20	23	285	7	61	3	35	10	73
20 und mehr	37	4 277	19	1 947	14	1 736	19	1 041
Insgesamt	300	4 948	66	2 109	32	1 820	155	1 243

1 Einschließlich Erdbeeren.

**Noch: 1903.1 T Nutzung der Flächen von Betrieben mit Anbau von Gartenbauerzeugnissen 2016 nach Betriebstyp und Größenklassen der gärtnerischen Nutzfläche**

Größenklasse der gärtnerischen Nutzfläche (GN) von ... bis unter ... ha		Noch und zwar: Betriebe (Sp 1) mit Anbau von									
		noch: Gemüse <sup>1</sup>				Blumen und Zierpflanzen					
		darunter Betriebstyp Gemüsebau				zusammen		darunter Betriebstyp Blumen und Zierpflanzen			
		im Freiland		unter hohen begehbaren Schutzabdeckungen <sup>2</sup>				im Freiland		unter hohen begehbaren Schutzabdeckungen <sup>2</sup>	
		Betriebe	Gemüsefläche	Betriebe	Gemüsefläche	Betriebe	Zierpflanzenfläche	Betriebe	Zierpflanzenfläche	Betriebe	Zierpflanzenfläche
		Anzahl	ha	Anzahl	ha	Anzahl	ha	Anzahl	ha	Anzahl	ha
9	10	11	12	13	14	15	16	17	18		
Deutschland											
unter 1	192	101	181	59	2 911	1 022	1 039	224	1 871	543	
1 - 5	719	1 704	267	228	1 446	2 185	621	844	668	654	
5 - 10	420	2 927	78	161	343	1 336	121	632	93	168	
10 - 20	453	6 328	77	144	197	1 230	62	661	39	.	
20 und mehr	961	70 151	99	378	163	1 534	21	784	2	.	
Insgesamt	2 745	81 210	702	969	5 060	7 307	1 864	3 145	2 673	1 518	
Baden-Württemberg											
unter 1	49	24	57	19	626	214	211	42	347	98	
1 - 5	145	311	87	76	263	312	100	125	83	.	
5 - 10	72	439	28	37	63	121	11	44	8	10	
10 - 20	70	961	16	21	41	76	4	42	1	.	
20 und mehr	107	6 150	20	94	32	113	–	–	–	–	
Insgesamt	443	7 884	208	246	1 025	835	326	253	439	180	
Bayern											
unter 1	52	31	26	6	601	179	179	32	344	90	
1 - 5	189	462	48	38	180	220	58	86	55	55	
5 - 10	115	808	16	23	43	130	9	70	3	4	
10 - 20	101	1 381	26	58	19	117	9	87	5	14	
20 und mehr	145	9 153	22	25	15	175	3	84	–	–	
Insgesamt	602	11 835	138	151	858	821	258	359	407	163	
Berlin											
unter 1	–	–	–	–	10	5	4	0	10	5	
1 - 5	2	.	2	.	1	.	–	–	–	–	
5 - 10	–	–	–	–	–	–	–	–	–	–	
10 - 20	–	–	–	–	–	–	–	–	–	–	
20 und mehr	–	–	–	–	–	–	–	–	–	–	
Insgesamt	2	.	2	.	11	.	4	0	10	5	
Brandenburg											
unter 1	2	.	1	.	53	18	20	.	37	.	
1 - 5	29	58	7	8	35	37	11	16	12	10	
5 - 10	7	.	2	.	2	.	1	.	1	.	
10 - 20	16	213	–	–	2	.	–	–	1	.	
20 und mehr	30	4 962	2	.	3	.	–	–	–	–	
Insgesamt	84	5 285	12	42	95	75	32	29	51	25	

1 Einschließlich Erdbeeren.

2 Einschließlich Gewächshäusern.

**Noch: 1903.1 T Nutzung der Flächen von Betrieben mit Anbau von Gartenbauerzeugnissen 2016 nach Betriebstyp und Größenklassen der gärtnerischen Nutzfläche**

Größenklasse der gärtnerischen Nutzfläche (GN)  von ... bis unter ... ha		Noch und zwar: Betriebe (Sp 1) mit Anbau von									
		noch: Gemüse <sup>1</sup>				Blumen und Zierpflanzen					
		darunter Betriebstyp Gemüsebau				zusammen		darunter Betriebstyp Blumen und Zierpflanzen			
		im Freiland		unter hohen begehbaren Schutzabdeckungen <sup>2</sup>				im Freiland		unter hohen begehbaren Schutzabdeckungen <sup>2</sup>	
		Betriebe	Gemüsefläche	Betriebe	Gemüsefläche	Betriebe	Zierpflanzenfläche	Betriebe	Zierpflanzenfläche	Betriebe	Zierpflanzenfläche
Anzahl	ha	Anzahl	ha	Anzahl	ha	Anzahl	ha	Anzahl	ha		
	9	10	11	12	13	14	15	16	17	18	

**Bremen**

unter 1	1	.	1	.	6	1	1	.	5	.
1 - 5	—	—	—	—	1	.	—	—	1	.
5 - 10	—	—	—	—	—	—	—	—	—	—
10 - 20	—	—	—	—	1	.	—	—	—	—
20 und mehr	—	—	—	—	—	—	—	—	—	—
Insgesamt	1	.	1	.	8	.	1	.	6	2

**Hamburg**

unter 1	9	3	17	6	121	62	69	21	102	.
1 - 5	24	47	21	8	102	144	60	66	66	36
5 - 10	3	26	2	.	8	38	4	29	3	.
10 - 20	2	.	2	.	—	—	—	—	—	—
20 und mehr	2	.	2	.	—	—	—	—	—	—
Insgesamt	40	219	44	16	231	244	133	116	171	72

**Hessen**

unter 1	3	2	2	.	179	64	74	18	105	26
1 - 5	42	96	7	7	90	122	36	59	30	.
5 - 10	18	136	2	.	15	44	8	39	2	.
10 - 20	29	396	1	.	15	60	5	44	—	—
20 und mehr	94	5 513	2	.	20	27	—	—	—	—
Insgesamt	186	6 144	14	21	319	318	123	161	137	51

**Mecklenburg-**

unter 1	5	2	8	2	35	11	16	5	20	4
1 - 5	8	13	2	.	14	10	1	.	4	6
5 - 10	1	.	1	.	1	.	1	.	—	—
10 - 20	1	.	—	—	1	.	—	—	—	—
20 und mehr	9	1 890	—	—	2	.	—	—	—	—
Insgesamt	24	1 931	11	9	53	33	18	16	24	10

**Niedersachsen**

unter 1	15	9	8	4	225	77	67	17	108	32
1 - 5	87	235	20	17	125	203	51	80	43	41
5 - 10	46	327	2	.	43	148	15	.	13	26
10 - 20	42	573	4	.	24	194	12	131	7	20
20 und mehr	117	12 126	6	3	27	205	1	.	—	—
Insgesamt	307	13 271	40	30	444	827	146	313	171	119

1 Einschließlich Erdbeeren.

2 Einschließlich Gewächshäusern.

**Noch: 1903.1 T Nutzung der Flächen von Betrieben mit Anbau von Gartenbauerzeugnissen 2016 nach Betriebstyp und Größenklassen der gärtnerischen Nutzfläche**

Größenklasse der gärtnerischen Nutzfläche (GN) von ... bis unter ... ha		Noch und zwar: Betriebe (Sp 1) mit Anbau von									
		noch: Gemüse <sup>1</sup>				Blumen und Zierpflanzen					
		darunter Betriebstyp Gemüsebau				zusammen		darunter Betriebstyp Blumen und Zierpflanzen			
		im Freiland		unter hohen begehbaren Schutzabdeckungen <sup>2</sup>				im Freiland		unter hohen begehbaren Schutzabdeckungen <sup>2</sup>	
		Betriebe	Gemüsefläche	Betriebe	Gemüsefläche	Betriebe	Zierpflanzenfläche	Betriebe	Zierpflanzenfläche	Betriebe	Zierpflanzenfläche
Anzahl	ha	Anzahl	ha	Anzahl	ha	Anzahl	ha	Anzahl	ha		
	9	10	11	12	13	14	15	16	17	18	

Nordrhein-Westfalen

unter 1	29	16	33	15	511	216	180	45	403	144
1 - 5	114	287	43	50	457	899	233	327	289	332
5 - 10	94	671	14	30	126	708	59	304	52	110
10 - 20	93	1 328	10	32	61	640	23	266	19	.
20 und mehr	215	12 213	27	206	36	645	11	443	2	.
Insgesamt	545	14 515	127	333	1 191	3 109	506	1 385	765	679

Rheinland-Pfalz

unter 1	7	3	3	0	121	41	48	9	79	20
1 - 5	28	64	8	10	41	63	20	23	21	24
5 - 10	22	158	—	—	9	33	.	.	.	.
10 - 20	46	654	3	6	13	74	5	58	.	.
20 und mehr	127	10 057	4	3	12	86	.	.	—	—
Insgesamt	230	10 937	18	20	196	298	76	149	104	53

Saarland

unter 1	1	.	—	—	25	10	9	.	20	7
1 - 5	4	14	—	—	7	8	3	.	3	.
5 - 10	1	.	—	—	2	.	1	.	1	.
10 - 20	3	37	3	.	—	—	—	—	—	—
20 und mehr	3	.	2	.	—	—	—	—	—	—
Insgesamt	12	130	5	3	34	.	13	.	24	12

Sachsen

unter 1	16	5	18	5	196	61	94	16	150	35
1 - 5	10	20	7	6	45	54	20	18	23	22
5 - 10	7	47	2	.	11	31	4	.	3	.
10 - 20	7	106	2	.	5	.	2	.	1	.
20 und mehr	17	1 186	2	.	5	.	—	—	—	—
Insgesamt	57	1 363	31	15	262	203	120	67	177	61

Sachsen-Anhalt

unter 1	—	—	2	.	54	17	18	3	36	9
1 - 5	10	24	1	.	18	22	9	9	7	4
5 - 10	5	34	2	.	4	24	3	20	2	.
10 - 20	3	44	—	—	3	.	1	.	1	.
20 und mehr	13	1 920	—	—	1	.	1	.	—	—
Insgesamt	31	2 022	5	16	80	152	32	112	46	25

1 Einschließlich Erdbeeren.

2 Einschließlich Gewächshäusern.

**Noch: 1903.1 T Nutzung der Flächen von Betrieben mit Anbau von Gartenbauerzeugnissen 2016 nach Betriebstyp und Größenklassen der gärtnerischen Nutzfläche**

Größenklasse der gärtnerischen Nutzfläche (GN) von ... bis unter ... ha		Noch und zwar: Betriebe (Sp 1) mit Anbau von									
		noch: Gemüse <sup>1</sup>				Blumen und Zierpflanzen					
		darunter Betriebstyp Gemüsebau				zusammen		darunter Betriebstyp Blumen und Zierpflanzen			
		im Freiland		unter hohen begehbaren Schutzabdeckungen <sup>2</sup>				im Freiland		unter hohen begehbaren Schutzabdeckungen <sup>2</sup>	
		Betriebe	Gemüse- fläche	Betriebe	Gemüse- fläche	Betriebe	Zierpflanzen- fläche	Betriebe	Zierpflanzen- fläche	Betriebe	Zierpflanzen- fläche
		Anzahl	ha	Anzahl	ha	Anzahl	ha	Anzahl	ha	Anzahl	ha
	9	10	11	12	13	14	15	16	17	18	

Schleswig-Holstein

unter 1	1	.	1	.	86	30	27	.	56	16
1 - 5	22	.	11	3	43	62	14	18	20	18
5 - 10	28	213	5	.	12	27	3	19	2	.
10 - 20	40	590	8	1	8	10	–	–	1	.
20 und mehr	75	4 239	9	18	9	113	2	.	–	–
Insgesamt	166	5 104	34	29	158	242	46	91	79	38

Thüringen

unter 1	2	.	4	1	62	15	22	3	49	10
1 - 5	5	8	3	3	24	28	5	12	11	9
5 - 10	1	.	2	.	4	8	1	.	1	.
10 - 20	–	–	2	.	4	.	1	.	1	.
20 und mehr	7	553	1	.	1	.	1	.	–	–
Insgesamt	15	566	12	39	95	115	30	84	62	20

1 Einschließlich Erdbeeren.

2 Einschließlich Gewächshäusern.

**Noch: 1903.1 T Nutzung der Flächen von Betrieben mit Anbau von Gartenbauerzeugnissen 2016 nach Betriebstyp und Größenklassen der gärtnerischen Nutzfläche**

Größenklasse der gärtnerischen Nutzfläche (GN)  von ... bis unter ... ha	Noch und zwar: Betriebe (Sp 1) mit Anbau von			
	Baumschulkulturen im Freiland			
	zusammen		darunter Betriebstyp	
	Baumschulen			
	Betriebe	Baumschulfläche im Freiland	Betriebe	Baumschulfläche im Freiland
	Anzahl	ha	Anzahl	ha
	19	20	21	22

Deutschland

unter 1	425	202	161	109
1 - 5	963	2 097	662	1 653
5 - 10	339	2 163	268	1 902
10 - 20	241	2 725	181	2 430
20 und mehr	279	12 090	220	11 640
Insgesamt	2 247	19 278	1 492	17 733

Baden-Württemberg

unter 1	77	41	26	18
1 - 5	150	277	73	175
5 - 10	50	259	29	208
10 - 20	49	336	22	303
20 und mehr	38	868	20	827
Insgesamt	364	1 781	170	1 531

Bayern

unter 1	59	23	15	10
1 - 5	115	243	85	199
5 - 10	38	220	28	184
10 - 20	21	258	19	242
20 und mehr	21	846	18	839
Insgesamt	254	1 589	165	1 474

Berlin

unter 1	–	–	–	–
1 - 5	2	.	2	.
5 - 10	1	.	1	.
10 - 20	1	.	1	.
20 und mehr	–	–	–	–
Insgesamt	4	26	4	.

Brandenburg

unter 1	13	7	6	4
1 - 5	21	44	11	33
5 - 10	12	80	9	69
10 - 20	7	101	5	70
20 und mehr	10	952	9	950
Insgesamt	63	1 185	40	1 126

**Noch: 1903.1 T Nutzung der Flächen von Betrieben mit Anbau von Gartenbauerzeugnissen 2016 nach Betriebstyp und Größenklassen der gärtnerischen Nutzfläche**

Größenklasse der gärtnerischen Nutzfläche (GN)  von ... bis unter ... ha	Noch und zwar: Betriebe (Sp 1) mit Anbau von			
	Baumschulkulturen im Freiland			
	zusammen		darunter Betriebstyp	
	Baumschulen			
	Betriebe	Baumschulfläche im Freiland	Betriebe	Baumschulfläche im Freiland
	Anzahl	ha	Anzahl	ha
	19	20	21	22

Bremen

unter 1	–	–	–	–
1 - 5	–	–	–	–
5 - 10	–	–	–	–
10 - 20	–	–	–	–
20 und mehr	–	–	–	–
Insgesamt	–	–	–	–

Hamburg

unter 1	2	.	1	.
1 - 5	5	.	2	.
5 - 10	2	.	1	.
10 - 20	–	–	–	–
20 und mehr	2	.	2	.
Insgesamt	11	403	6	.

Hessen

unter 1	19	10	10	7
1 - 5	40	90	32	80
5 - 10	13	86	11	85
10 - 20	6	56	4	43
20 und mehr	4	105	3	105
Insgesamt	82	348	60	319

Mecklenburg-Vorpommern

unter 1	7	3	3	1
1 - 5	10	15	6	13
5 - 10	2	.	2	.
10 - 20	1	.	1	.
20 und mehr	5	180	3	178
Insgesamt	25	228	15	223

Niedersachsen

unter 1	68	34	27	19
1 - 5	183	427	145	365
5 - 10	81	554	69	494
10 - 20	49	599	41	552
20 und mehr	63	2 814	54	2 729
Insgesamt	444	4 429	336	4 159



**Noch: 1903.1 T Nutzung der Flächen von Betrieben mit Anbau von Gartenbauerzeugnissen 2016 nach Betriebstyp und Größenklassen der gärtnerischen Nutzfläche**

Größenklasse der gärtnerischen Nutzfläche (GN)  von ... bis unter ... ha	Noch und zwar: Betriebe (Sp 1) mit Anbau von			
	Baumschulkulturen im Freiland			
	zusammen		darunter Betriebstyp	
	Baumschulen			
	Betriebe	Baumschulfläche im Freiland	Betriebe	Baumschulfläche im Freiland
	Anzahl	ha	Anzahl	ha
	19	20	21	22

**Nordrhein-Westfalen**

unter 1	68	32	31	21
1 - 5	211	452	165	395
5 - 10	55	343	47	319
10 - 20	28	366	25	341
20 und mehr	50	2 680	38	2 537
Insgesamt	412	3 873	306	3 613

**Rheinland-Pfalz**

unter 1	46	20	10	7
1 - 5	61	133	30	73
5 - 10	15	96	10	71
10 - 20	14	110	6	79
20 und mehr	16	423	9	380
Insgesamt	152	782	65	611

**Saarland**

unter 1	2	.	–	–
1 - 5	6	21	5	18
5 - 10	2	.	2	.
10 - 20	1	.	1	.
20 und mehr	1	.	–	–
Insgesamt	12	51	8	42

**Sachsen**

unter 1	23	12	13	9
1 - 5	26	74	24	71
5 - 10	12	76	10	70
10 - 20	7	100	7	100
20 und mehr	5	225	5	225
Insgesamt	73	487	59	475

**Sachsen-Anhalt**

unter 1	7	.	3	.
1 - 5	15	35	12	31
5 - 10	–	–	–	–
10 - 20	3	.	2	.
20 und mehr	4	118	3	.
Insgesamt	29	182	20	175

**Noch: 1903.1 T Nutzung der Flächen von Betrieben mit Anbau von Gartenbauerzeugnissen 2016 nach Betriebstyp und Größenklassen der gärtnerischen Nutzfläche**

Größenklasse der gärtnerischen Nutzfläche (GN)  von ... bis unter ... ha	Noch und zwar: Betriebe (Sp 1) mit Anbau von			
	Baumschulkulturen im Freiland			
	zusammen		darunter Betriebstyp	
	Baumschulen			
	Betriebe	Baumschulfläche im Freiland	Betriebe	Baumschulfläche im Freiland
	Anzahl	ha	Anzahl	ha
	19	20	21	22

Schleswig-Holstein

unter 1	25	12	11	7
1 - 5	101	242	61	167
5 - 10	53	384	47	350
10 - 20	48	656	41	557
20 und mehr	59	2 474	56	2 370
Insgesamt	286	3 769	216	3 451

Thüringen

unter 1	9	.	5	.
1 - 5	17	29	9	21
5 - 10	3	20	2	.
10 - 20	6	76	6	76
20 und mehr	1	.	–	–
Insgesamt	36	146	22	114

**1903.2 T Nutzung der Flächen von Gartenbaubetrieben mit Schwerpunkt Erzeugung 2016 nach Betriebstyp und Größenklassen der gärtnerischen Nutzfläche**

Größenklasse der gärtnerischen Nutzfläche (GN) von ... bis unter ... ha	Insgesamt		Und zwar: Betriebe (Sp 1) mit Anbau von					
			Obst im Freiland				Gemüse <sup>1</sup>	
	zusammen		darunter Betriebstyp		zusammen			
							Obstbau	
	Betriebe	GN	Betriebe	Obstfläche im Freiland	Betriebe	Obstfläche im Freiland	Betriebe	Gemüsefläche
Anzahl	ha	Anzahl	ha	Anzahl	ha	Anzahl	ha	
1	2	3	4	5	6	7	8	

Deutschland

unter 1	3 611	1 947	1 334	821	908	642	799	312
1 - 5	5 023	11 773	2 479	4 994	1 757	3 859	1 617	3 254
5 - 10	1 843	13 298	877	5 225	581	4 123	836	4 669
10 - 20	1 675	23 886	933	10 946	641	9 134	854	8 886
20 und mehr	2 153	128 612	1 026	32 728	634	27 108	1 397	80 451
Insgesamt	14 305	179 517	6 649	54 715	4 521	44 867	5 503	97 573

Baden-Württemberg

unter 1	1 245	743	855	540	619	431	187	74
1 - 5	1 767	3 982	1 411	2 901	1 032	2 209	403	665
5 - 10	546	3 895	417	2 536	264	1 849	240	977
10 - 20	475	6 727	392	4 671	271	3 780	216	1 606
20 und mehr	388	16 589	282	7 270	185	5 840	229	8 276
Insgesamt	4 421	31 936	3 357	17 917	2 371	14 109	1 275	11 598

Bayern

unter 1	611	.	199	131	143	107	155	63
1 - 5	733	1 711	361	684	266	554	320	692
5 - 10	243	1 731	98	539	66	465	141	864
10 - 20	201	2 804	86	868	53	697	131	1 395
20 und mehr	216	.	58	1 050	16	660	182	10 511
Insgesamt	2 004	19 700	802	3 271	544	2 483	929	13 526

Berlin

unter 1	7	.	-	-	-	-	-	-
1 - 5	4	.	3	.	-	-	4	.
5 - 10	1	.	-	-	-	-	-	-
10 - 20	1	.	-	-	-	-	-	-
20 und mehr	-	-	-	-	-	-	-	-
Insgesamt	13	.	3	.	-	-	4	.

Brandenburg

unter 1	72	33	9	4	3	2	34	10
1 - 5	109	247	38	56	15	35	72	126
5 - 10	41	307	19	118	16	112	22	110
10 - 20	45	647	29	313	20	284	27	257
20 und mehr	68	8 151	41	1 830	24	1 504	51	5 348
Insgesamt	335	9 384	136	2 320	78	1 937	206	5 851

-----

1 Einschließlich Erdbeeren.

**1903.2 T Nutzung der Flächen von Gartenbaubetrieben mit Schwerpunkt Erzeugung 2016 nach Betriebstyp und Größenklassen der gärtnerischen Nutzfläche**

Größenklasse der gärtnerischen Nutzfläche (GN) von ... bis unter ... ha	Insgesamt		Und zwar: Betriebe (Sp 1) mit Anbau von					
			Obst im Freiland				Gemüse <sup>1</sup>	
	zusammen		darunter Betriebstyp		zusammen			
							Obstbau	
	Betriebe	GN	Betriebe	Obstfläche im Freiland	Betriebe	Obstfläche im Freiland	Betriebe	Gemüsefläche
Anzahl	ha	Anzahl	ha	Anzahl	ha	Anzahl	ha	
	1	2	3	4	5	6	7	8

**Bremen**

unter 1	5	2	–	–	–	–	1	.
1 - 5	1	.	–	–	–	–	–	–
5 - 10	–	–	–	–	–	–	–	–
10 - 20	1	.	–	–	–	–	1	.
20 und mehr	–	–	–	–	–	–	–	–
Insgesamt	7	.	–	–	–	–	2	.

**Hamburg**

unter 1	146	.	9	5	7	5	37	15
1 - 5	159	321	31	68	24	64	54	102
5 - 10	29	.	12	95	12	95	11	68
10 - 20	39	596	36	544	34	518	7	51
20 und mehr	35	1 547	28	918	28	918	7	201
Insgesamt	408	2 761	116	1 630	105	1 600	116	438

**Hessen**

unter 1	162	89	59	37	39	27	23	9
1 - 5	281	685	156	305	112	247	95	209
5 - 10	86	623	44	256	33	219	45	236
10 - 20	79	1 098	38	310	15	200	62	687
20 und mehr	124	6 876	32	446	10	303	114	5 835
Insgesamt	732	9 370	329	1 354	209	996	339	6 975

**Mecklenburg-Vorpommern**

unter 1	51	26	12	4	3	2	29	.
1 - 5	45	93	21	43	17	39	17	26
5 - 10	9	71	5	41	5	41	3	20
10 - 20	7	105	5	77	5	77	2	.
20 und mehr	24	4 195	16	1 448	11	1 376	12	2 569
Insgesamt	136	4 490	59	1 613	41	1 535	63	2 652

**Niedersachsen**

unter 1	229	124	38	21	21	15	59	29
1 - 5	484	1 247	138	317	100	271	168	382
5 - 10	257	1 888	101	647	75	560	85	561
10 - 20	280	4 089	172	2 278	136	2 061	95	1 062
20 und mehr	465	26 462	291	8 716	221	7 340	201	14 556
Insgesamt	1 715	33 810	740	11 979	553	10 246	608	16 591

-----  
1 Einschließlich Erdbeeren.

**1903.2 T Nutzung der Flächen von Gartenbaubetrieben mit Schwerpunkt Erzeugung 2016 nach Betriebstyp und Größenklassen der gärtnerischen Nutzfläche**

Größenklasse der gärtnerischen Nutzfläche (GN) von ... bis unter ... ha	Insgesamt		Und zwar: Betriebe (Sp 1) mit Anbau von					
			Obst im Freiland				Gemüse <sup>1</sup>	
	zusammen		darunter Betriebstyp		zusammen			
							Obstbau	
	Betriebe	GN	Betriebe	Obstfläche im Freiland	Betriebe	Obstfläche im Freiland	Betriebe	Gemüsefläche
Anzahl	ha	Anzahl	ha	Anzahl	ha	Anzahl	ha	
1	2	3	4	5	6	7	8	

**Nordrhein-Westfalen**

unter 1	478	248	25	11	10	7	94	47
1 - 5	800	1 936	89	162	35	93	260	576
5 - 10	325	2 307	60	259	25	185	158	1 060
10 - 20	261	.	64	552	26	358	167	2 105
20 und mehr	373	.	107	2 288	37	1 373	289	15 262
Insgesamt	2 237	29 150	345	3 271	133	2 017	968	19 049

**Rheinland-Pfalz**

unter 1	188	92	99	52	46	32	23	10
1 - 5	242	580	149	307	102	224	73	153
5 - 10	99	711	60	388	40	284	38	170
10 - 20	103	1 507	59	714	42	596	59	645
20 und mehr	201	13 465	82	2 264	45	1 896	163	10 423
Insgesamt	833	16 356	449	3 726	275	3 032	356	11 401

**Saarland**

unter 1	27	13	4	2	3	2	3	.
1 - 5	24	61	12	23	9	22	10	.
5 - 10	6	.	1	.	1	.	3	15
10 - 20	7	92	3	43	3	.	3	39
20 und mehr	5	.	3	65	1	.	5	112
Insgesamt	69	388	23	.	17	113	24	190

**Sachsen**

unter 1	196	90	9	6	6	5	84	23
1 - 5	98	220	13	15	6	10	45	81
5 - 10	36	264	18	96	11	77	13	71
10 - 20	24	348	9	113	6	87	11	113
20 und mehr	45	4 370	33	3 449	26	3 346	25	643
Insgesamt	399	5 292	82	3 680	55	3 525	178	930

**Sachsen-Anhalt**

unter 1	51	24	6	.	2	.	21	6
1 - 5	56	117	18	.	13	27	20	36
5 - 10	31	230	20	126	18	.	16	73
10 - 20	23	337	16	203	14	202	9	78
20 und mehr	32	2 576	13	738	9	.	18	1 640
Insgesamt	193	3 284	73	1 103	56	833	84	1 833

-----  
1 Einschließlich Erdbeeren.

**1903.2 T Nutzung der Flächen von Gartenbaubetrieben mit Schwerpunkt Erzeugung 2016 nach Betriebstyp und Größenklassen der gärtnerischen Nutzfläche**

Größenklasse der gärtnerischen Nutzfläche (GN) von ... bis unter ... ha	Insgesamt		Und zwar: Betriebe (Sp 1) mit Anbau von					
			Obst im Freiland				Gemüse <sup>1</sup>	
	zusammen		darunter Betriebstyp		zusammen			
	Betriebe	GN	Betriebe	Obstfläche im Freiland	Betriebe	Obstfläche im Freiland	Betriebe	Gemüse- fläche
Anzahl	ha	Anzahl	ha	Anzahl	ha	Anzahl	ha	
1	2	3	4	5	6	7	8	

Schleswig-Holstein

unter 1	76	.	5	4	4	3	15	6
1 - 5	179	476	30	59	20	49	58	151
5 - 10	121	920	17	88	11	77	57	426
10 - 20	117	.	21	234	15	219	58	763
20 und mehr	153	7 505	24	444	8	343	88	4 464
Insgesamt	646	.	97	829	58	692	276	5 811

Thüringen

unter 1	67	26	5	.	2	.	34	6
1 - 5	41	88	9	16	6	15	18	26
5 - 10	13	92	5	.	4	28	4	18
10 - 20	12	152	3	26	1	.	6	42
20 und mehr	24	2 565	16	1 803	13	1 693	13	610
Insgesamt	157	2 922	38	1 879	26	1 749	75	703

-----  
1 Einschließlich Erdbeeren.

**Noch: 1903.2 T Nutzung der Flächen von Gartenbaubetrieben mit Schwerpunkt Erzeugung 2016 nach Betriebstyp und Größenklassen der gärtnerischen Nutzfläche**

Noch und zwar: Betriebe (Sp 1) mit Anbau von										
Größenklasse der gärtnerischen Nutzfläche (GN) von ... bis unter ... ha	noch: Gemüse <sup>1</sup>				Blumen und Zierpflanzen					
	darunter Betriebstyp Gemüsebau				zusammen		darunter Betriebstyp Blumen und Zierpflanzen			
	im Freiland		unter hohen begehbaren Schutzabdeckungen einschl. Gewächshäusern				im Freiland		unter hohen begehbaren Schutzabdeckungen einschl. Gewächshäusern	
	Betriebe	Gemüsefläche	Betriebe	Gemüsefläche	Betriebe	Zierpflanzenfläche	Betriebe	Zierpflanzenfläche	Betriebe	Zierpflanzenfläche
	Anzahl	ha	Anzahl	ha	Anzahl	ha	Anzahl	ha	Anzahl	ha
	9	10	11	12	13	14	15	16	17	18

Deutschland

unter 1	151	78	157	55	1 687	667	765	167	1 390	438
1 - 5	596	1 389	249	214	1 130	1 865	559	752	627	628
5 - 10	326	2 265	77	161	301	1 266	114	599	89	164
10 - 20	358	4 977	74	143	160	1 150	57	620	39	.
20 und mehr	842	64 451	97	377	138	1 416	20	763	2	.
Insgesamt	2 273	73 160	654	951	3 416	6 364	1 515	2 901	2 147	1 383

Baden-Württemberg

unter 1	37	18	47	17	292	111	134	26	228	72
1 - 5	119	244	80	71	171	228	83	100	74	66
5 - 10	57	337	27	37	56	115	10	41	8	.
10 - 20	54	734	15	21	29	65	4	42	1	.
20 und mehr	98	5 904	20	94	29	81	-	-	-	-
Insgesamt	365	7 237	189	241	577	600	231	209	311	150

Bayern

unter 1	33	20	24	6	307	101	131	.	273	.
1 - 5	142	343	45	38	119	151	49	69	51	51
5 - 10	76	526	16	23	33	107	7	54	2	.
10 - 20	72	949	26	58	18	116	9	87	5	14
20 und mehr	123	8 300	22	25	11	147	2	.	-	-
Insgesamt	446	10 139	133	150	488	622	198	293	331	142

Berlin

unter 1	-	-	-	-	7	.	3	0	7	.
1 - 5	2	.	2	.	-	-	-	-	-	-
5 - 10	-	-	-	-	-	-	-	-	-	-
10 - 20	-	-	-	-	-	-	-	-	-	-
20 und mehr	-	-	-	-	-	-	-	-	-	-
Insgesamt	2	.	2	.	7	.	3	0	7	.

Brandenburg

unter 1	2	.	1	.	36	13	16	.	28	8
1 - 5	24	43	6	.	30	33	10	15	12	10
5 - 10	6	.	2	.	2	.	1	.	1	.
10 - 20	13	173	-	-	2	.	-	-	1	.
20 und mehr	29	4 914	2	.	3	.	-	-	-	-
Insgesamt	74	5 173	11	41	73	66	27	27	42	23

-----  
1 Einschließlich Erdbeeren.

**Noch: 1903.2 T Nutzung der Flächen von Gartenbaubetrieben mit Schwerpunkt Erzeugung 2016 nach Betriebstyp und Größenklassen der gärtnerischen Nutzfläche**

Noch und zwar: Betriebe (Sp 1) mit Anbau von										
Größenklasse der gärtnerischen Nutzfläche (GN) von ... bis unter ... ha	noch: Gemüse <sup>1</sup>				Blumen und Zierpflanzen					
	darunter Betriebstyp Gemüsebau				zusammen		darunter Betriebstyp Blumen und Zierpflanzen			
	im Freiland		unter hohen begehbaren Schutzabdeckungen einschl. Gewächshäusern				im Freiland		unter hohen begehbaren Schutzabdeckungen einschl. Gewächshäusern	
	Betriebe	Gemüsefläche	Betriebe	Gemüsefläche	Betriebe	Zierpflanzenfläche	Betriebe	Zierpflanzenfläche	Betriebe	Zierpflanzenfläche
Anzahl	ha	Anzahl	ha	Anzahl	ha	Anzahl	ha	Anzahl	ha	
9	10	11	12	13	14	15	16	17	18	

**Bremen**

unter 1	1	.	1	.	4	.	-	-	3	.
1 - 5	-	-	-	-	1	.	-	-	1	.
5 - 10	-	-	-	-	-	-	-	-	-	-
10 - 20	-	-	-	-	1	.	-	-	-	-
20 und mehr	-	-	-	-	-	-	-	-	-	-
Insgesamt	1	.	1	.	6	.	-	-	4	.

**Hamburg**

unter 1	9	3	16	6	116	61	67	21	99	.
1 - 5	23	46	20	7	96	137	59	64	64	36
5 - 10	3	26	2	.	8	38	4	29	3	.
10 - 20	2	.	2	.	-	-	-	-	-	-
20 und mehr	2	.	2	.	-	-	-	-	-	-
Insgesamt	39	218	42	15	220	236	130	113	166	71

**Hessen**

unter 1	3	2	1	.	74	33	47	13	59	.
1 - 5	39	91	6	6	52	88	30	51	27	22
5 - 10	17	127	2	.	13	39	7	35	2	.
10 - 20	28	385	1	.	9	50	3	35	-	-
20 und mehr	87	5 188	1	.	15	26	-	-	-	-
Insgesamt	174	5 792	11	19	163	236	87	135	88	41

**Mecklenburg-Vorpommern**

unter 1	4	.	5	1	25	7	11	.	13	3
1 - 5	4	8	1	.	8	7	-	-	3	5
5 - 10	1	.	1	.	1	.	1	.	-	-
10 - 20	-	-	-	-	1	.	-	-	-	-
20 und mehr	6	1 663	-	-	1	.	-	-	-	-
Insgesamt	15	1 681	7	8	36	26	12	13	16	7

**Niedersachsen**

unter 1	13	8	8	4	104	45	51	14	78	25
1 - 5	71	186	19	14	91	162	45	73	39	39
5 - 10	40	285	2	.	34	137	14	.	12	25
10 - 20	37	509	4	1	20	181	12	131	7	20
20 und mehr	113	11 903	6	.	24	183	1	.	-	-
Insgesamt	274	12 892	39	27	273	708	123	303	136	110

-----

1 Einschließlich Erdbeeren.



**Noch: 1903.2 T Nutzung der Flächen von Gartenbaubetrieben mit Schwerpunkt Erzeugung 2016 nach Betriebstyp und Größenklassen der gärtnerischen Nutzfläche**

Noch und zwar: Betriebe (Sp 1) mit Anbau von										
Größenklasse der gärtnerischen Nutzfläche (GN) von ... bis unter ... ha	noch: Gemüse <sup>1</sup>				Blumen und Zierpflanzen					
	darunter Betriebstyp Gemüsebau				zusammen		darunter Betriebstyp Blumen und Zierpflanzen			
	im Freiland		unter hohen begehbaren Schutzabdeckungen einschl. Gewächshäusern				im Freiland		unter hohen begehbaren Schutzabdeckungen einschl. Gewächshäusern	
	Betriebe	Gemüsefläche	Betriebe	Gemüsefläche	Betriebe	Zierpflanzenfläche	Betriebe	Zierpflanzenfläche	Betriebe	Zierpflanzenfläche
Anzahl	ha	Anzahl	ha	Anzahl	ha	Anzahl	ha	Anzahl	ha	
	9	10	11	12	13	14	15	16	17	18

**Nordrhein-Westfalen**

unter 1	26	14	29	14	354	168	146	37	312	122
1 - 5	102	259	42	47	415	847	217	305	279	324
5 - 10	79	574	14	30	117	684	57	294	51	109
10 - 20	76	1 092	10	32	59	639	23	266	19	.
20 und mehr	187	11 275	26	206	30	635	11	443	2	.
Insgesamt	470	13 214	121	329	975	2 974	454	1 344	663	648

**Rheinland-Pfalz**

unter 1	6	2	3	0	64	23	29	6	53	15
1 - 5	25	56	8	10	32	54	18	19	19	22
5 - 10	14	101	—	—	8	33	.	.	.	.
10 - 20	33	475	3	6	8	54	4	47	.	.
20 und mehr	107	9 198	4	3	10	63	.	.	—	—
Insgesamt	185	9 832	18	20	122	226	54	131	76	47

**Saarland**

unter 1	1	.	—	—	20	9	9	.	17	7
1 - 5	4	.	—	—	6	.	3	3	3	.
5 - 10	1	.	—	—	2	.	1	.	1	.
10 - 20	3	.	3	.	—	—	—	—	—	—
20 und mehr	2	.	2	.	—	—	—	—	—	—
Insgesamt	11	120	5	3	28	22	13	9	21	12

**Sachsen**

unter 1	14	4	16	4	155	48	75	13	121	29
1 - 5	9	16	7	6	39	49	20	18	22	20
5 - 10	4	24	2	.	10	31	4	.	3	.
10 - 20	3	48	2	.	3	.	1	.	1	.
20 und mehr	5	158	2	.	4	.	—	—	—	—
Insgesamt	35	250	29	15	211	173	100	52	147	54

**Sachsen-Anhalt**

unter 1	—	—	2	.	34	11	10	1	24	7
1 - 5	7	17	—	—	15	17	8	7	6	4
5 - 10	4	29	2	.	4	24	3	20	2	.
10 - 20	3	44	—	—	2	.	1	.	1	.
20 und mehr	9	1 364	—	—	1	.	1	.	—	—
Insgesamt	23	1 454	4	16	56	140	23	108	33	22

-----  
1 Einschließlich Erdbeeren.

**Noch: 1903.2 T Nutzung der Flächen von Gartenbaubetrieben mit Schwerpunkt Erzeugung 2016 nach Betriebstyp und Größenklassen der gärtnerischen Nutzfläche**

Noch und zwar: Betriebe (Sp 1) mit Anbau von										
Größenklasse der gärtnerischen Nutzfläche (GN) von ... bis unter ... ha	noch: Gemüse <sup>1</sup> darunter Betriebstyp Gemüsebau				Blumen und Zierpflanzen darunter Betriebstyp Blumen und Zierpflanzen					
	im Freiland		unter hohen begehbaren Schutzabdeckungen einschl. Gewächshäusern		zusammen		im Freiland		unter hohen begehbaren Schutzabdeckungen einschl. Gewächshäusern	
	Betriebe	Gemüsefläche	Betriebe	Gemüsefläche	Betriebe	Zierpflanzenfläche	Betriebe	Zierpflanzenfläche	Betriebe	Zierpflanzenfläche
	Anzahl	ha	Anzahl	ha	Anzahl	ha	Anzahl	ha	Anzahl	ha
	9	10	11	12	13	14	15	16	17	18

Schleswig-Holstein

unter 1	–	–	1	.	49	19	18	.	38	.
1 - 5	20	55	10	2	35	57	12	16	17	17
5 - 10	23	177	5	.	10	26	3	19	1	.
10 - 20	34	503	6	1	6	9	–	–	1	.
20 und mehr	67	3 853	9	18	9	113	2	.	–	–
Insgesamt	144	4 589	31	28	109	224	35	88	57	32

Thüringen

unter 1	2	.	3	1	46	11	18	2	37	8
1 - 5	5	8	3	3	20	26	5	12	10	8
5 - 10	1	.	2	.	3	7	1	.	1	.
10 - 20	–	–	2	.	2	.	–	–	1	.
20 und mehr	7	553	1	.	1	.	1	.	–	–
Insgesamt	15	566	11	38	72	100	25	74	49	18

-----  
1 Einschließlich Erdbeeren.

**Noch: 1903.2 T Nutzung der Flächen von Gartenbaubetrieben mit Schwerpunkt Erzeugung 2016 nach Betriebstyp und Größenklassen der gärtnerischen Nutzfläche**

Größenklasse der gärtnerischen Nutzfläche (GN) von ... bis unter ... ha	Noch und zwar: Betriebe (Sp 1) mit Anbau von			
	Baumschulkulturen im Freiland			
	zusammen		darunter Betriebstyp	
			Baumschulen	
	Betriebe	Baumschul- fläche im Freiland	Betriebe	Baumschul- fläche im Freiland
Anzahl	ha	Anzahl	ha	
	19	20	21	22

Deutschland

unter 1	206	102	91	63
1 - 5	630	1 458	461	1 217
5 - 10	277	1 803	225	1 604
10 - 20	214	2 431	165	2 215
20 und mehr	258	11 647	209	11 238
Insgesamt	1 585	17 442	1 151	16 337

Baden-Württemberg

unter 1	29	14	8	6
1 - 5	80	158	46	115
5 - 10	41	227	27	193
10 - 20	44	303	20	276
20 und mehr	33	694	16	654
Insgesamt	227	1 397	117	1 244

Bayern

unter 1	35	13	11	7
1 - 5	68	153	53	132
5 - 10	25	150	19	125
10 - 20	18	217	16	201
20 und mehr	20	825	17	818
Insgesamt	166	1 358	116	1 283

Berlin

unter 1	–	–	–	–
1 - 5	–	–	–	–
5 - 10	1	.	1	.
10 - 20	1	.	1	.
20 und mehr	–	–	–	–
Insgesamt	2	.	2	.

Brandenburg

unter 1	8	5	4	3
1 - 5	13	28	7	19
5 - 10	7	55	6	47
10 - 20	5	70	5	70
20 und mehr	9	920	8	918
Insgesamt	42	1 077	30	1 057

**Noch: 1903.2 T Nutzung der Flächen von Gartenbaubetrieben mit Schwerpunkt Erzeugung  
2016 nach Betriebstyp und Größenklassen der gärtnerischen Nutzfläche**

Größenklasse der gärtnerischen Nutzfläche (GN) von ... bis unter ... ha	Noch und zwar: Betriebe (Sp 1) mit Anbau von Baumschulkulturen im Freiland			
	zusammen		darunter Betriebstyp	
			Baumschulen	
	Betriebe	Baumschul- fläche im Freiland	Betriebe	Baumschul- fläche im Freiland
	Anzahl	ha	Anzahl	ha
	19	20	21	22

**Bremen**

unter 1	—	—	—	—
1 - 5	—	—	—	—
5 - 10	—	—	—	—
10 - 20	—	—	—	—
20 und mehr	—	—	—	—
Insgesamt	—	—	—	—

**Hamburg**

unter 1	1	.	1	.
1 - 5	4	.	1	.
5 - 10	2	.	1	.
10 - 20	—	—	—	—
20 und mehr	2	.	2	.
Insgesamt	9	400	5	.

**Hessen**

unter 1	11	6	6	.
1 - 5	25	65	22	61
5 - 10	10	63	8	63
10 - 20	5	44	4	.
20 und mehr	4	105	3	105
Insgesamt	55	284	43	276

**Mecklenburg-Vorpommern**

unter 1	6	3	2	.
1 - 5	9	15	6	.
5 - 10	—	—	—	—
10 - 20	—	—	—	—
20 und mehr	4	179	3	178
Insgesamt	19	196	11	192

**Niedersachsen**

unter 1	37	19	18	12
1 - 5	148	360	121	318
5 - 10	73	499	61	438
10 - 20	45	554	38	515
20 und mehr	61	2 726	52	2 640
Insgesamt	364	4 158	290	3 923

**Noch: 1903.2 T Nutzung der Flächen von Gartenbaubetrieben mit Schwerpunkt Erzeugung 2016 nach Betriebstyp und Größenklassen der gärtnerischen Nutzfläche**

Größenklasse der gärtnerischen Nutzfläche (GN) von ... bis unter ... ha	Noch und zwar: Betriebe (Sp 1) mit Anbau von			
	Baumschulkulturen im Freiland			
	zusammen		darunter Betriebstyp	
			Baumschulen	
	Betriebe	Baumschul- fläche im Freiland	Betriebe	Baumschul- fläche im Freiland
Anzahl	ha	Anzahl	ha	
	19	20	21	22

Nordrhein-Westfalen

unter 1	30	16	16	11
1 - 5	134	301	101	260
5 - 10	45	280	40	270
10 - 20	26	329	23	304
20 und mehr	44	2 600	36	2 488
Insgesamt	279	3 527	216	3 333

Rheinland-Pfalz

unter 1	10	5	5	3
1 - 5	26	61	21	56
5 - 10	11	68	8	55
10 - 20	9	67	4	58
20 und mehr	12	379	8	343
Insgesamt	68	581	46	514

Saarland

unter 1	1	.	–	–
1 - 5	2	.	2	.
5 - 10	2	.	2	.
10 - 20	1	.	1	.
20 und mehr	1	.	–	–
Insgesamt	7	.	5	32

Sachsen

unter 1	17	9	10	7
1 - 5	20	59	18	56
5 - 10	7	46	5	40
10 - 20	6	88	6	88
20 und mehr	5	225	5	225
Insgesamt	55	427	44	416

Sachsen-Anhalt

unter 1	4	2	1	.
1 - 5	11	29	10	27
5 - 10	–	–	–	–
10 - 20	2	.	2	.
20 und mehr	3	.	3	.
Insgesamt	20	173	16	171

**Noch: 1903.2 T Nutzung der Flächen von Gartenbaubetrieben mit Schwerpunkt Erzeugung 2016 nach Betriebstyp und Größenklassen der gärtnerischen Nutzfläche**

Größenklasse der gärtnerischen Nutzfläche (GN) von ... bis unter ... ha	Noch und zwar: Betriebe (Sp 1) mit Anbau von Baumschulkulturen im Freiland			
	zusammen		darunter Betriebstyp	
			Baumschulen	
	Betriebe	Baumschul- fläche im Freiland	Betriebe	Baumschul- fläche im Freiland
	Anzahl	ha	Anzahl	ha
	19	20	21	22

Schleswig-Holstein

unter 1	12	7	6	4
1 - 5	80	200	48	138
5 - 10	51	369	45	335
10 - 20	48	656	41	557
20 und mehr	59	2 474	56	2 370
Insgesamt	250	3 705	196	3 404

Thüringen

unter 1	5	3	3	.
1 - 5	10	15	5	12
5 - 10	2	.	2	.
10 - 20	4	54	4	54
20 und mehr	1	.	—	—
Insgesamt	22	102	14	82

**1904 T Betriebe mit Anbau von Gartenbauerzeugnissen 2016 nach Betriebsarten sowie  
Größenklassen der Betriebseinnahmen aus dem Gartenbau und der gärtnerischen Nutzfläche**

Gärtnerischen Nutzfläche (GN) von ... bis unter ... ha	Betriebe mit Anbau von Gartenbauerzeugnissen insgesamt			Davon sind nach ihrer Betriebsart		
				Gartenbaubetriebe		
				mit 75 bis 100 %		
				der Betriebseinnahmen aus dem Gartenbau		
	Betriebe	LF	GN	Betriebe	LF	GN
Anzahl	ha		Anzahl	ha		
1	2	3	4	5	6	

Deutschland

unter 1	10 967	359 244	4 376	3 776	10 730	1 946
1 - 5	8 403	282 285	19 603	4 569	25 177	10 534
5 - 10	2 885	164 781	20 677	1 488	20 523	10 684
10 - 20	2 307	160 812	32 741	1 316	31 277	18 844
20 und mehr	2 633	425 466	151 733	1 752	158 843	109 034
Insgesamt	27 195	1 392 588	229 130	12 901	246 551	151 042

Baden-Württemberg

unter 1	3 782	87 692	1 635	1 172	2 038	673
1 - 5	2 849	50 520	6 417	1 425	5 891	3 140
5 - 10	758	22 463	5 340	383	4 226	2 701
10 - 20	565	20 660	7 965	351	7 494	5 022
20 und mehr	421	29 543	17 553	319	19 706	14 293
Insgesamt	8 375	210 879	38 910	3 650	39 355	25 829

Bayern

unter 1	2 614	79 860	878	616	1 387	300
1 - 5	1 473	41 619	3 431	665	4 246	1 531
5 - 10	486	21 028	3 444	197	2 180	1 408
10 - 20	323	16 236	4 487	162	3 375	2 265
20 und mehr	285	36 049	15 437	154	15 149	10 458
Insgesamt	5 181	194 792	27 677	1 794	26 338	15 961

Berlin

unter 1	10	.	.	10	.	.
1 - 5	8	.	.	5	.	.
5 - 10	1	.	.	1	.	.
10 - 20	1	.	.	1	.	.
20 und mehr	–	–	–	–	–	–
Insgesamt	20	.	.	17	.	.

Brandenburg

unter 1	173	12 449	72	72	302	35
1 - 5	160	16 251	378	100	811	233
5 - 10	67	7 590	489	37	521	269
10 - 20	61	14 619	885	39	1 692	566
20 und mehr	82	29 931	8 891	61	11 343	7 153
Insgesamt	543	80 841	10 715	309	14 668	8 256

**1904 T Betriebe mit Anbau von Gartenbauerzeugnissen 2016 nach Betriebsarten sowie  
Größenklassen der Betriebseinnahmen aus dem Gartenbau und der gärtnerischen Nutzfläche**

Gärtnerischen Nutzfläche (GN) von ... bis unter ... ha	Betriebe mit Anbau von Gartenbauerzeugnissen insgesamt			Davon sind nach ihrer Betriebsart		
				Gartenbaubetriebe		
				mit 75 bis 100 %		
				der Betriebseinnahmen aus dem Gartenbau		
	Betriebe	LF	GN	Betriebe	LF	GN
Anzahl	ha		Anzahl	ha		
1	2	3	4	5	6	

Bremen

unter 1	7	.	.	6	.	.
1 - 5	1	.	.	1	.	.
5 - 10	–	–	–	–	–	–
10 - 20	1	.	.	1	.	.
20 und mehr	–	–	–	–	–	–
Insgesamt	9	.	.	8	.	.

Hamburg

unter 1	156	646	87	148	150	85
1 - 5	171	1 082	344	162	560	326
5 - 10	30	311	222	28	261	208
10 - 20	39	661	596	39	661	596
20 und mehr	35	1 859	1 547	35	1 859	1 547
Insgesamt	431	4 560	2 796	412	3 491	2 761

Hessen

unter 1	812	36 630	308	199	535	97
1 - 5	599	26 328	1 396	262	1 197	610
5 - 10	139	7 366	1 009	70	816	504
10 - 20	118	10 117	1 627	46	1 317	626
20 und mehr	144	17 719	7 640	99	10 389	5 971
Insgesamt	1 812	98 160	11 979	676	14 254	7 809

Mecklenburg-Vorpommern

unter 1	99	8 504	41	51	296	25
1 - 5	76	7 956	159	45	541	90
5 - 10	18	5 205	135	10	99	75
10 - 20	13	1 944	208	7	120	111
20 und mehr	42	22 983	5 290	19	6 993	3 990
Insgesamt	248	46 591	5 833	132	8 048	4 291

Niedersachsen

unter 1	701	36 274	283	233	600	123
1 - 5	798	32 550	2 011	467	2 630	1 190
5 - 10	404	25 668	2 959	224	2 525	1 648
10 - 20	362	27 245	5 252	237	5 017	3 471
20 und mehr	533	63 112	28 905	389	29 172	21 349
Insgesamt	2 798	184 849	39 409	1 550	39 944	27 782



**1904 T Betriebe mit Anbau von Gartenbauerzeugnissen 2016 nach Betriebsarten sowie  
Größenklassen der Betriebseinnahmen aus dem Gartenbau und der gärtnerischen Nutzfläche**

Gärtnerischen Nutzfläche (GN) von ... bis unter ... ha	Betriebe mit Anbau von Gartenbauerzeugnissen insgesamt			Davon sind nach ihrer Betriebsart		
				Gartenbaubetriebe		
				mit 75 bis 100 %		
				der Betriebseinnahmen aus dem Gartenbau		
	Betriebe	LF	GN	Betriebe	LF	GN
Anzahl	ha		Anzahl	ha		
1	2	3	4	5	6	

Nordrhein-Westfalen

unter 1	821	12 165	385	599	2 346	301
1 - 5	1 103	20 330	2 660	820	5 068	1 936
5 - 10	489	18 551	3 496	287	4 085	2 037
10 - 20	390	23 440	5 529	202	5 787	2 849
20 und mehr	470	52 440	24 477	302	25 732	17 702
Insgesamt	3 273	126 927	36 548	2 210	43 018	24 825

Rheinland-Pfalz

unter 1	966	35 339	348	185	973	88
1 - 5	511	16 100	1 187	215	1 109	499
5 - 10	158	6 641	1 120	76	899	550
10 - 20	160	9 171	2 306	73	1 679	1 065
20 und mehr	243	27 730	15 240	155	16 251	11 657
Insgesamt	2 038	94 982	20 200	704	20 911	13 860

Saarland

unter 1	54	1 663	24	27	109	11
1 - 5	36	712	90	26	195	75
5 - 10	7	.	.	6	.	.
10 - 20	8	.	.	8	.	.
20 und mehr	6	341	207	4	.	.
Insgesamt	111	3 301	466	71	811	367

Sachsen

unter 1	311	10 024	127	226	325	101
1 - 5	140	15 543	315	101	456	225
5 - 10	59	12 434	422	38	2 914	269
10 - 20	44	6 705	630	20	544	291
20 und mehr	89	43 342	7 560	42	5 548	4 220
Insgesamt	643	88 048	9 054	427	9 787	5 105

Sachsen-Anhalt

unter 1	133	15 080	53	59	144	26
1 - 5	102	23 620	222	48	203	99
5 - 10	56	19 060	389	23	.	166
10 - 20	48	13 465	680	20	.	293
20 und mehr	76	55 843	6 583	21	2 519	1 390
Insgesamt	415	127 069	7 927	171	3 773	1 974

**1904 T Betriebe mit Anbau von Gartenbauerzeugnissen 2016 nach Betriebsarten sowie  
Größenklassen der Betriebseinnahmen aus dem Gartenbau und der gärtnerischen Nutzfläche**

Gärtnerischen Nutzfläche (GN) von ... bis unter ... ha	Betriebe mit Anbau von Gartenbauerzeugnissen insgesamt			Davon sind nach ihrer Betriebsart		
				Gartenbaubetriebe		
				mit 75 bis 100 %		
				der Betriebseinnahmen aus dem Gartenbau		
	Betriebe	LF	GN	Betriebe	LF	GN
Anzahl	ha		Anzahl	ha		
1	2	3	4	5	6	

Schleswig-Holstein

unter 1	190	8 291	83	94	249	45
1 - 5	296	12 841	793	181	1 000	463
5 - 10	191	13 002	1 440	95	1 458	713
10 - 20	151	10 834	2 156	94	2 365	1 356
20 und mehr	170	19 273	8 127	129	10 955	6 650
Insgesamt	998	64 241	12 599	593	16 026	9 226

Thüringen

unter 1	138	14 596	46	79	.	.
1 - 5	80	16 568	178	46	1 253	100
5 - 10	22	5 131	162	13	195	92
10 - 20	23	5 399	285	16	262	198
20 und mehr	37	25 301	4 277	23	.	.
Insgesamt	300	66 994	4 948	177	6 031	2 933

**Noch: 1904 T Betriebe mit Anbau von Gartenbauerzeugnissen 2016 nach Betriebsarten sowie Größenklassen der Betriebseinnahmen aus dem Gartenbau und der gärtnerischen Nutzfläche**

Gärtnerischen Nutzfläche (GN) von ... bis unter ... ha	Noch: Davon sind nach ihrer Betriebsart								
	noch: Gartenbaubetriebe			Landwirtschaftliche Betriebe mit Gartenbau					
	mit 50 bis unter 75 %			mit 25 bis unter 50 %			mit unter 25 %		
	noch: der Betriebseinnahmen aus dem Gartenbau								
	Betriebe	LF	GN	Betriebe	LF	GN	Betriebe	LF	GN
Anzahl	ha		Anzahl	ha		Anzahl	ha		
7	8	9	10	11	12	13	14	15	

Deutschland

unter 1	526	6 855	280	631	16 224	304	6 034	325 436	1 846
1 - 5	893	20 010	2 209	850	36 695	2 154	2 091	200 402	4 706
5 - 10	419	23 040	3 073	366	26 658	2 603	612	94 561	4 318
10 - 20	385	26 547	5 403	275	33 933	3 905	331	69 054	4 588
20 und mehr	419	70 287	20 327	226	56 129	10 172	236	140 207	12 199
Insgesamt	2 642	146 738	31 292	2 348	169 639	19 139	9 304	829 660	27 657

Baden-Württemberg

unter 1	240	2 142	139	300	5 443	153	2 070	78 069	670
1 - 5	428	5 483	1 039	335	8 643	843	661	30 504	1 395
5 - 10	170	5 124	1 246	110	5 728	749	95	7 385	643
10 - 20	128	5 476	1 764	48	3 831	670	38	3 859	509
20 und mehr	77	7 360	2 594	14	1 380	372	11	1 098	294
Insgesamt	1 043	25 584	6 783	807	25 025	2 786	2 875	120 915	3 511

Bayern

unter 1	80	980	45	130	2 460	60	1 788	75 033	472
1 - 5	142	2 431	341	171	6 134	419	495	28 808	1 140
5 - 10	58	2 148	408	70	3 561	510	161	13 139	1 119
10 - 20	42	2 437	581	58	4 776	825	61	5 648	816
20 und mehr	64	8 825	2 731	37	5 986	1 215	30	6 089	1 033
Insgesamt	386	16 821	4 106	466	22 916	3 029	2 535	128 717	4 580

Berlin

unter 1	-	-	-	-	-	-	-	-	-
1 - 5	1	.	.	-	-	-	2	.	.
5 - 10	-	-	-	-	-	-	-	-	-
10 - 20	-	-	-	-	-	-	-	-	-
20 und mehr	-	-	-	-	-	-	-	-	-
Insgesamt	1	.	.	-	-	-	2	.	.

Brandenburg

unter 1	14	177	5	11	832	3	76	11 138	29
1 - 5	19	869	38	11	2 388	27	30	12 184	80
5 - 10	7	1 028	57	7	1 193	51	16	4 848	112
10 - 20	7	1 144	94	3	393	46	12	11 390	180
20 und mehr	8	3 814	1 031	6	6 334	437	7	8 440	271
Insgesamt	55	7 033	1 224	38	11 139	564	141	48 000	672

**Noch: 1904 T Betriebe mit Anbau von Gartenbauerzeugnissen 2016 nach Betriebsarten sowie Größenklassen der Betriebseinnahmen aus dem Gartenbau und der gärtnerischen Nutzfläche**

Gärtnerischen Nutzfläche (GN) von ... bis unter ... ha	Noch: Davon sind nach ihrer Betriebsart								
	noch: Gartenbaubetriebe			Landwirtschaftliche Betriebe mit Gartenbau					
	mit 50 bis unter 75 %			mit 25 bis unter 50 %			mit unter 25 %		
	noch: der Betriebseinnahmen aus dem Gartenbau								
	Betriebe	LF	GN	Betriebe	LF	GN	Betriebe	LF	GN
Anzahl	ha		Anzahl	ha		Anzahl	ha		
7	8	9	10	11	12	13	14	15	
<b>Bremen</b>									
unter 1	1	.	.	-	-	-	-	-	-
1 - 5	-	-	-	-	-	-	-	-	-
5 - 10	-	-	-	-	-	-	-	-	-
10 - 20	-	-	-	-	-	-	-	-	-
20 und mehr	-	-	-	-	-	-	-	-	-
Insgesamt	1	.	.	-	-	-	-	-	-
<b>Hamburg</b>									
unter 1	3	.	.	-	-	-	5	.	.
1 - 5	3	.	.	1	.	.	5	.	.
5 - 10	1	.	.	1	.	.	-	-	-
10 - 20	-	-	-	-	-	-	-	-	-
20 und mehr	-	-	-	-	-	-	-	-	-
Insgesamt	7	263	16	2	.	.	10	.	.
<b>Hessen</b>									
unter 1	23	389	14	34	1 126	16	556	34 580	181
1 - 5	47	1 356	128	91	4 544	237	199	19 230	420
5 - 10	19	1 086	141	22	2 051	163	28	3 413	201
10 - 20	33	2 693	472	16	2 681	224	23	3 427	305
20 und mehr	25	4 014	904	12	1 856	442	8	1 460	322
Insgesamt	147	9 538	1 659	175	12 258	1 082	814	62 110	1 430
<b>Mecklenburg-Vorpommern</b>									
unter 1	10	152	4	6	126	2	32	7 931	10
1 - 5	6	251	14	5	398	11	20	6 766	44
5 - 10	1	.	.	-	-	-	7	.	.
10 - 20	1	.	.	-	-	-	5	.	.
20 und mehr	5	878	206	4	1 427	349	14	13 685	745
Insgesamt	23	1 526	246	15	1 950	362	78	35 067	935
<b>Niedersachsen</b>									
unter 1	52	756	24	59	3 822	28	357	31 096	107
1 - 5	70	3 967	180	83	7 366	213	178	18 587	427
5 - 10	47	3 654	340	60	6 775	448	73	12 715	523
10 - 20	46	5 096	655	48	10 220	699	31	6 913	427
20 und mehr	78	15 928	5 201	45	12 282	1 629	21	5 729	725
Insgesamt	293	29 401	6 401	295	40 465	3 017	660	75 039	2 208

**Noch: 1904 T Betriebe mit Anbau von Gartenbauerzeugnissen 2016 nach Betriebsarten sowie Größenklassen der Betriebseinnahmen aus dem Gartenbau und der gärtnerischen Nutzfläche**

Gärtnerischen Nutzfläche (GN) von ... bis unter ... ha	Noch: Davon sind nach ihrer Betriebsart								
	noch: Gartenbaubetriebe			Landwirtschaftliche Betriebe mit Gartenbau					
	mit 50 bis unter 75 %			mit 25 bis unter 50 %			mit unter 25 %		
	noch: der Betriebseinnahmen aus dem Gartenbau								
	Betriebe	LF	GN	Betriebe	LF	GN	Betriebe	LF	GN
Anzahl	ha		Anzahl	ha		Anzahl	ha		
7	8	9	10	11	12	13	14	15	

**Nordrhein-Westfalen**

unter 1	21	498	10	25	602	13	176	8 719	62
1 - 5	80	2 240	211	62	3 095	158	141	9 927	355
5 - 10	50	2 762	362	44	2 884	318	108	8 820	780
10 - 20	61	4 302	858	47	3 910	671	80	9 441	1 150
20 und mehr	73	9 248	3 331	50	8 028	1 800	45	9 432	1 644
Insgesamt	285	19 050	4 772	228	18 520	2 960	550	46 340	3 991

**Rheinland-Pfalz**

unter 1	44	926	20	47	890	20	690	32 551	219
1 - 5	43	920	113	59	2 104	155	194	11 966	419
5 - 10	25	871	177	24	1 191	157	33	3 680	236
10 - 20	33	1 887	480	32	2 851	453	22	2 755	308
20 und mehr	47	5 019	1 846	25	3 942	1 057	16	2 519	680
Insgesamt	192	9 623	2 637	187	10 978	1 842	955	53 470	1 861

**Saarland**

unter 1	5	87	2	1	.	.	21	1 448	9
1 - 5	4	52	6	1	.	.	5	457	8
5 - 10	–	–	–	1	.	.	–	–	–
10 - 20	–	–	–	–	–	–	–	–	–
20 und mehr	1	.	.	1	.	.	–	–	–
Insgesamt	10	.	.	4	.	.	26	1 906	17

**Sachsen**

unter 1	10	133	4	3	53	1	72	9 513	21
1 - 5	7	.	.	3	.	.	29	14 831	68
5 - 10	4	.	.	2	.	.	15	8 912	108
10 - 20	5	.	.	4	.	.	15	5 577	220
20 und mehr	3	360	150	8	2 948	828	36	34 486	2 362
Insgesamt	29	1 371	271	20	3 571	898	167	73 320	2 779

**Sachsen-Anhalt**

unter 1	10	267	5	4	195	1	60	14 474	21
1 - 5	13	872	28	6	496	15	35	22 050	80
5 - 10	8	.	64	5	372	30	20	14 270	128
10 - 20	5	.	75	3	1 425	42	20	10 337	270
20 und mehr	13	10 384	1 384	13	6 850	1 375	29	36 089	2 434
Insgesamt	49	16 739	1 556	31	9 338	1 464	164	97 219	2 933

**Noch: 1904 T Betriebe mit Anbau von Gartenbauerzeugnissen 2016 nach Betriebsarten sowie Größenklassen der Betriebseinnahmen aus dem Gartenbau und der gärtnerischen Nutzfläche**

Gärtnerischen Nutzfläche (GN) von ... bis unter ... ha	Noch: Davon sind nach ihrer Betriebsart								
	noch: Gartenbaubetriebe			Landwirtschaftliche Betriebe mit Gartenbau					
	mit 50 bis unter 75 %			mit 25 bis unter 50 %			mit unter 25 %		
	noch: der Betriebseinnahmen aus dem Gartenbau								
	Betriebe	LF	GN	Betriebe	LF	GN	Betriebe	LF	GN
Anzahl	ha		Anzahl	ha		Anzahl	ha		
	7	8	9	10	11	12	13	14	15

Schleswig-Holstein

unter 1	9	172	5	9	151	5	78	7 720	29
1 - 5	26	1 183	78	17	1 033	55	72	9 625	197
5 - 10	29	1 622	228	19	2 316	144	48	7 606	355
10 - 20	24	.	341	15	3 235	.	18	.	.
20 und mehr	24	.	855	9	2 764	.	8	.	.
Insgesamt	112	9 111	1 507	69	9 498	781	224	29 605	1 084

Thüringen

unter 1	4	.	.	2	.	.	53	.	.
1 - 5	4	64	7	5	323	11	25	14 928	60
5 - 10	–	–	–	1	.	.	8	.	.
10 - 20	–	–	–	1	.	.	6	.	.
20 und mehr	1	.	.	2	.	.	11	.	.
Insgesamt	9	368	59	11	3 553	314	103	57 042	1 642

**1905 T Betriebe mit Anbau von Gartenbauerzeugnissen 2016 nach Nutzung der Fläche sowie Betriebsart, Betriebstyp und Größenklassen der gärtnerischen Nutzfläche**

Deutschland

Lfd. Nr.	Gärtnerische Nutzfläche (GN) von ... bis unter ... ha	Betriebe	LF	Gärtnerische Nutzfläche zusammen	Und zwar			
					im Freiland		u.h.b. <sup>1</sup> Schutzabdeckungen einschl. Gewächshäusern	
					Betriebe	Fläche	Betriebe	Grundfläche
					Anzahl	ha	Anzahl	ha
		1	2	3	4	5	6	7
Insgesamt								
Betriebe mit Anbau von Gartenbauerzeugnissen								
1	unter 1	10 967	359 244	4 376	10 025	3 696	2 665	685
2	1 - 5	8 403	282 285	19 603	8 207	18 429	2 205	1 165
3	5 - 10	2 885	164 781	20 677	2 859	20 072	670	603
4	10 - 20	2 307	160 812	32 741	2 298	32 232	426	506
5	20 und mehr	2 633	425 466	151 733	2 632	150 575	486	1 158
6	Insgesamt	27 195	1 392 588	229 130	26 021	225 005	6 452	4 118
davon: Gartenbaubetriebe								
7	unter 1	4 302	17 584	2 226	3 385	1 557	2 487	673
8	1 - 5	5 462	45 188	12 743	5 268	11 605	2 050	1 133
9	5 - 10	1 907	43 562	13 757	1 881	13 178	608	577
10	10 - 20	1 701	57 825	24 247	1 692	23 757	397	489
11	20 und mehr	2 171	229 130	129 361	2 170	128 224	464	1 137
12	Insgesamt	15 543	393 289	182 334	14 396	178 321	6 006	4 010
davon: Betriebe mit Schwerpunkt Erzeugung								
13	Insgesamt	14 305	382 673	179 517	13 371	175 696	5 139	3 813
nach Betriebstyp								
14	Obstbau	4 521	59 057	45 822	4 520	45 720	98	102
15	Gemüsebau <sup>2</sup>	2 444	139 040	76 958	2 300	75 788	841	1 171
16	Blumen und Zierpflanzen	2 382	7 965	4 775	1 657	3 359	2 185	1 424
17	Baumschulen	1 151	20 258	16 530	1 148	16 414	411	116
18	Sonstige Betriebe mit Schwerpunkt Erzeugung	3 807	156 353	35 432	3 746	34 414	1 604	1 000
noch davon Gartenbaubetriebe: mit Schwerpunkt Handel und Dienstleistungen								
19	Insgesamt	1 238	10 615	2 816	1 025	2 624	867	197
noch von insgesamt: Landwirtschaftliche Betriebe mit Gartenbau								
20	unter 1	6 665	341 659	2 150	6 640	2 139	178	12
21	1 - 5	2 941	237 097	6 860	2 939	6 824	155	32
22	5 - 10	978	121 219	6 920	978	6 895	62	26
23	10 - 20	606	102 987	8 494	606	8 476	29	17
24	20 und mehr	462	196 336	22 372	462	22 351	22	21
25	Insgesamt	11 652	999 299	46 796	11 625	46 684	446	108

-----  
1 Abkürzung für: unter hohen begehbaren Schutzabdeckungen einschließlich Gewächshäusern.

2 Einschließlich Erdbeeren.

**1905 T Betriebe mit Anbau von Gartenbauerzeugnissen 2016 nach Nutzung der Fläche sowie Betriebsart, Betriebstyp und Größenklassen der gärtnerischen Nutzfläche**

Baden-Württemberg

Lfd. Nr.	Gärtnerische Nutzfläche (GN) von ... bis unter ... ha	Betriebe	LF	Gärtnerische Nutzfläche zusammen	Und zwar			
					im Freiland		u.h.b. <sup>1</sup> Schutzabdeckungen einschl. Gewächshäusern	
					Betriebe	Fläche	Betriebe	Grundfläche
					Anzahl	ha	Anzahl	ha
		1	2	3	4	5	6	7
Insgesamt								
Betriebe mit Anbau von Gartenbauerzeugnissen								
1	unter 1	3 782	87 692	1 635	3 619	1 506	511	128
2	1 - 5	2 849	50 520	6 417	2 831	6 224	392	193
3	5 - 10	758	22 463	5 340	757	5 235	141	106
4	10 - 20	565	20 660	7 965	564	7 892	84	73
5	20 und mehr	421	29 543	17 553	421	17 353	85	200
6	Insgesamt	8 375	210 879	38 910	8 192	38 210	1 213	700
davon: Gartenbaubetriebe								
7	unter 1	1 412	4 180	812	1 255	.	476	.
8	1 - 5	1 853	11 374	4 180	1 835	3 991	357	189
9	5 - 10	553	9 350	3 948	552	3 845	128	103
10	10 - 20	479	12 970	6 786	478	6 716	79	70
11	20 und mehr	396	27 066	16 887	396	.	82	.
12	Insgesamt	4 693	64 939	32 613	4 516	31 931	1 122	681
davon: Betriebe mit Schwerpunkt Erzeugung								
13	Insgesamt	4 421	63 738	31 936	4 289	31 306	924	629
nach Betriebstyp								
14	Obstbau	2 371	19 670	14 475	2 371	14 473	19	2
15	Gemüsebau <sup>2</sup>	405	14 123	7 808	372	7 561	203	247
16	Blumen und Zierpflanzen	352	665	425	260	270	314	155
17	Baumschulen	117	1 654	1 282	117	1 279	31	3
18	Sonstige Betriebe mit Schwerpunkt Erzeugung	1 176	27 625	7 945	1 169	7 723	357	222
noch davon Gartenbaubetriebe: mit Schwerpunkt Handel und Dienstleistungen								
19	Insgesamt	272	1 202	677	227	625	198	52
noch von insgesamt: Landwirtschaftliche Betriebe mit Gartenbau								
20	unter 1	2 370	83 512	822	2 364	.	35	.
21	1 - 5	996	39 147	2 238	996	2 234	35	4
22	5 - 10	205	13 113	1 392	205	1 389	13	3
23	10 - 20	86	7 690	1 179	86	1 176	5	3
24	20 und mehr	25	2 477	666	25	.	3	.
25	Insgesamt	3 682	145 940	6 298	3 676	6 279	91	18

1 Abkürzung für: unter hohen begehbaren Schutzabdeckungen einschließlich Gewächshäusern.

2 Einschließlich Erdbeeren.



**1905 T Betriebe mit Anbau von Gartenbauerzeugnissen 2016 nach Nutzung der Fläche sowie Betriebsart, Betriebstyp und Größenklassen der gärtnerischen Nutzfläche**

Bayern

Lfd. Nr.	Gärtnerische Nutzfläche (GN) von ... bis unter ... ha	Betriebe	LF	Gärtnerische Nutzfläche zusammen	Und zwar			
					im Freiland		u.h.b. <sup>1</sup> Schutzabdeckungen einschl. Gewächshäusern	
					Betriebe	Fläche	Betriebe	Grundfläche
					Anzahl	ha	Anzahl	ha
		1	2	3	4	5	6	7
Insgesamt								
Betriebe mit Anbau von Gartenbauerzeugnissen								
1	unter 1	2 614	79 860	878	2 454	774	468	106
2	1 - 5	1 473	41 619	3 431	1 460	3 304	319	128
3	5 - 10	486	21 028	3 444	484	3 380	91	65
4	10 - 20	323	16 236	4 487	321	4 374	75	112
5	20 und mehr	285	36 049	15 437	285	15 364	59	73
6	Insgesamt	5 181	194 792	27 677	5 004	27 196	1 012	484
davon: Gartenbaubetriebe								
7	unter 1	696	2 367	345	540	243	424	105
8	1 - 5	807	6 677	1 873	794	1 752	288	122
9	5 - 10	255	4 328	1 816	253	1 762	82	54
10	10 - 20	204	5 812	2 845	202	.	72	.
11	20 und mehr	218	23 974	13 189	218	.	58	.
12	Insgesamt	2 180	43 159	20 068	2 007	19 616	924	456
davon: Betriebe mit Schwerpunkt Erzeugung								
13	Insgesamt	2 004	42 376	19 700	1 858	19 274	789	428
nach Betriebstyp								
14	Obstbau	544	3 486	2 522	544	2 519	8	3
15	Gemüsebau <sup>2</sup>	469	19 761	10 561	451	10 398	164	163
16	Blumen und Zierpflanzen	358	1 243	526	236	388	336	141
17	Baumschulen	116	1 608	1 293	116	1 286	49	7
18	Sonstige Betriebe mit Schwerpunkt Erzeugung	517	16 278	4 798	511	4 684	232	113
noch davon Gartenbaubetriebe: mit Schwerpunkt Handel und Dienstleistungen								
19	Insgesamt	176	782	368	149	341	135	28
noch von insgesamt: Landwirtschaftliche Betriebe mit Gartenbau								
20	unter 1	1 918	77 493	533	1 914	531	44	2
21	1 - 5	666	34 941	1 559	666	1 552	31	6
22	5 - 10	231	16 700	1 628	231	1 617	9	11
23	10 - 20	119	10 424	1 641	119	.	3	.
24	20 und mehr	67	12 075	2 248	67	.	1	.
25	Insgesamt	3 001	151 633	7 609	2 997	7 580	88	29

1 Abkürzung für: unter hohen begehbaren Schutzabdeckungen einschließlich Gewächshäusern.

2 Einschließlich Erdbeeren.

**1905 T Betriebe mit Anbau von Gartenbauerzeugnissen 2016 nach Nutzung der Fläche sowie Betriebsart, Betriebstyp und Größenklassen der gärtnerischen Nutzfläche**

Berlin

Lfd. Nr.	Gärtnerische Nutzfläche (GN) von ... bis unter ... ha	Betriebe	LF	Gärtnerische Nutzfläche zusammen	Und zwar			
					im Freiland		u.h.b. <sup>1</sup> Schutzabdeckungen einschl. Gewächshäusern	
					Betriebe	Fläche	Betriebe	Grundfläche
					Anzahl	ha	Anzahl	ha
		1	2	3	4	5	6	7
Insgesamt								
Betriebe mit Anbau von Gartenbauerzeugnissen								
1	unter 1	10	.	.	4	.	10	5
2	1 - 5	8	.	.	8	20	4	.
3	5 - 10	1	.	.	1	.	1	.
4	10 - 20	1	.	.	1	.	1	.
5	20 und mehr	-	-	-	-	-	-	-
6	Insgesamt	20	.	.	14	.	16	.
davon: Gartenbaubetriebe								
7	unter 1	10	.	.	4	.	10	5
8	1 - 5	6	.	.	6	.	4	1
9	5 - 10	1	.	.	1	.	1	.
10	10 - 20	1	.	.	1	.	1	.
11	20 und mehr	-	-	-	-	-	-	-
12	Insgesamt	18	.	.	12	.	16	.
davon: Betriebe mit Schwerpunkt Erzeugung								
13	Insgesamt	13	.	.	9	.	12	.
nach Betriebstyp								
14	Obstbau	-	-	-	-	-	-	-
15	Gemüsebau <sup>2</sup>	3	.	.	3	.	2	.
16	Blumen und Zierpflanzen	7	15	.	3	.	7	4
17	Baumschulen	2	.	.	2	.	2	.
18	Sonstige Betriebe mit Schwerpunkt Erzeugung	1	.	.	1	.	1	.
noch davon Gartenbaubetriebe: mit Schwerpunkt Handel und Dienstleistungen								
19	Insgesamt	5	.	.	3	.	4	.
noch von insgesamt: Landwirtschaftliche Betriebe mit Gartenbau								
20	unter 1	-	-	-	-	-	-	-
21	1 - 5	2	.	.	2	.	-	-
22	5 - 10	-	-	-	-	-	-	-
23	10 - 20	-	-	-	-	-	-	-
24	20 und mehr	-	-	-	-	-	-	-
25	Insgesamt	2	235	5	2	5	-	-

-----  
1 Abkürzung für: unter hohen begehbaren Schutzabdeckungen einschließlich Gewächshäusern.

2 Einschließlich Erdbeeren.

**1905 T Betriebe mit Anbau von Gartenbauerzeugnissen 2016 nach Nutzung der Fläche sowie Betriebsart, Betriebstyp und Größenklassen der gärtnerischen Nutzfläche**

Brandenburg

Lfd. Nr.	Gärtnerische Nutzfläche (GN) von ... bis unter ... ha	Betriebe	LF	Gärtnerische Nutzfläche zusammen	Und zwar			
					im Freiland		u.h.b. <sup>1</sup> Schutzabdeckungen einschl. Gewächshäusern	
					Betriebe	Fläche	Betriebe	Grundfläche
					Anzahl	ha	Anzahl	ha
		1	2	3	4	5	6	7
Insgesamt								
Betriebe mit Anbau von Gartenbauerzeugnissen								
1	unter 1	173	12 449	72	162	58	67	13
2	1 - 5	160	16 251	378	155	350	69	27
3	5 - 10	67	7 590	489	64	460	15	29
4	10 - 20	61	14 619	885	60	873	8	12
5	20 und mehr	82	29 931	8 891	82	8 874	11	17
6	Insgesamt	543	80 841	10 715	523	10 616	170	98
davon: Gartenbaubetriebe								
7	unter 1	86	479	39	76	26	59	13
8	1 - 5	119	1 680	271	114	244	62	26
9	5 - 10	44	1 549	326	41	298	11	28
10	10 - 20	46	2 836	660	45	.	6	.
11	20 und mehr	69	15 158	8 184	69	.	10	.
12	Insgesamt	364	21 701	9 480	345	9 383	148	96
davon: Betriebe mit Schwerpunkt Erzeugung								
13	Insgesamt	335	20 591	9 384	319	9 290	131	93
nach Betriebstyp								
14	Obstbau	78	3 530	2 064	78	2 061	9	4
15	Gemüsebau <sup>2</sup>	79	9 707	5 453	75	5 414	19	39
16	Blumen und Zierpflanzen	45	82	64	36	36	42	28
17	Baumschulen	30	1 262	1 058	30	1 057	7	2
18	Sonstige Betriebe mit Schwerpunkt Erzeugung	103	6 011	745	100	722	54	21
noch davon Gartenbaubetriebe: mit Schwerpunkt Handel und Dienstleistungen								
19	Insgesamt	29	1 110	96	26	93	17	3
noch von insgesamt: Landwirtschaftliche Betriebe mit Gartenbau								
20	unter 1	87	11 970	32	86	32	8	0
21	1 - 5	41	14 572	107	41	106	7	1
22	5 - 10	23	6 041	163	23	163	4	0
23	10 - 20	15	11 783	226	15	.	2	.
24	20 und mehr	13	14 774	707	13	.	1	.
25	Insgesamt	179	59 139	1 235	178	1 233	22	3

-----  
1 Abkürzung für: unter hohen begehbaren Schutzabdeckungen einschließlich Gewächshäusern.

2 Einschließlich Erdbeeren.

**1905 T Betriebe mit Anbau von Gartenbauerzeugnissen 2016 nach Nutzung der Fläche sowie Betriebsart, Betriebstyp und Größenklassen der gärtnerischen Nutzfläche**

Bremen

Lfd. Nr.	Gärtnerische Nutzfläche (GN) von ... bis unter ... ha	Betriebe	LF	Gärtnerische Nutzfläche zusammen	Und zwar			
					im Freiland		u.h.b. <sup>1</sup> Schutzabdeckungen einschl. Gewächshäusern	
					Betriebe	Fläche	Betriebe	Grundfläche
					Anzahl	ha	Anzahl	ha
		1	2	3	4	5	6	7
Insgesamt								
Betriebe mit Anbau von Gartenbauerzeugnissen								
1	unter 1	7	.	.	4	.	6	.
2	1 - 5	1	.	.	-	-	1	.
3	5 - 10	-	-	-	-	-	-	-
4	10 - 20	1	.	.	1	.	-	-
5	20 und mehr	-	-	-	-	-	-	-
6	Insgesamt	9	.	.	5	.	7	.
davon: Gartenbaubetriebe								
7	unter 1	7	.	.	4	1	6	.
8	1 - 5	1	.	.	-	-	1	.
9	5 - 10	-	-	-	-	-	-	-
10	10 - 20	1	.	.	1	.	-	-
11	20 und mehr	-	-	-	-	-	-	-
12	Insgesamt	9	.	.	5	.	7	.
davon: Betriebe mit Schwerpunkt Erzeugung								
13	Insgesamt	7	.	.	4	.	5	.
nach Betriebstyp								
14	Obstbau	-	-	-	-	-	-	-
15	Gemüsebau <sup>2</sup>	1	.	.	1	.	1	.
16	Blumen und Zierpflanzen	4	.	.	1	.	4	.
17	Baumschulen	-	-	-	-	-	-	-
18	Sonstige Betriebe mit Schwerpunkt Erzeugung	2	.	.	2	.	-	-
noch davon Gartenbaubetriebe: mit Schwerpunkt Handel und Dienstleistungen								
19	Insgesamt	2	.	.	1	.	2	.
noch von insgesamt: Landwirtschaftliche Betriebe mit Gartenbau								
20	unter 1	-	-	-	-	-	-	-
21	1 - 5	-	-	-	-	-	-	-
22	5 - 10	-	-	-	-	-	-	-
23	10 - 20	-	-	-	-	-	-	-
24	20 und mehr	-	-	-	-	-	-	-
25	Insgesamt	-	-	-	-	-	-	-

-----  
1 Abkürzung für: unter hohen begehbaren Schutzabdeckungen einschließlich Gewächshäusern.

2 Einschließlich Erdbeeren.

**1905 T Betriebe mit Anbau von Gartenbauerzeugnissen 2016 nach Nutzung der Fläche sowie Betriebsart, Betriebstyp und Größenklassen der gärtnerischen Nutzfläche**

Hamburg

Lfd. Nr.	Gärtnerische Nutzfläche (GN) von ... bis unter ... ha	Betriebe	LF	Gärtnerische Nutzfläche zusammen	Und zwar			
					im Freiland		u.h.b. <sup>1</sup> Schutzabdeckungen einschl. Gewächshäusern	
					Betriebe	Fläche	Betriebe	Grundfläche
					Anzahl	ha	Anzahl	ha
		1	2	3	4	5	6	7
Insgesamt								
Betriebe mit Anbau von Gartenbauerzeugnissen								
1	unter 1	156	646	87	112	42	141	46
2	1 - 5	171	1 082	344	166	290	134	54
3	5 - 10	30	311	222	30	215	16	7
4	10 - 20	39	661	596	39	593	5	2
5	20 und mehr	35	1 859	1 547	35	1 530	7	18
6	Insgesamt	431	4 560	2 796	382	2 670	303	126
davon: Gartenbaubetriebe								
7	unter 1	151	.	.	107	41	141	46
8	1 - 5	165	.	.	160	.	132	.
9	5 - 10	29	.	.	29	.	15	.
10	10 - 20	39	661	596	39	593	5	2
11	20 und mehr	35	1 859	1 547	35	1 530	7	18
12	Insgesamt	419	3 754	2 777	370	2 652	300	125
davon: Betriebe mit Schwerpunkt Erzeugung								
13	Insgesamt	408	3 681	2 761	362	2 638	289	124
nach Betriebstyp								
14	Obstbau	105	.	.	105	.	4	.
15	Gemüsebau <sup>2</sup>	48	430	262	42	246	42	15
16	Blumen und Zierpflanzen	169	326	194	133	122	166	73
17	Baumschulen	5	.	.	5	.	1	.
18	Sonstige Betriebe mit Schwerpunkt Erzeugung	81	604	306	77	282	76	24
noch davon Gartenbaubetriebe: mit Schwerpunkt Handel und Dienstleistungen								
19	Insgesamt	11	73	16	8	15	11	2
noch von insgesamt: Landwirtschaftliche Betriebe mit Gartenbau								
20	unter 1	5	.	.	5	1	–	–
21	1 - 5	6	.	.	6	.	2	.
22	5 - 10	1	.	.	1	.	1	.
23	10 - 20	–	–	–	–	–	–	–
24	20 und mehr	–	–	–	–	–	–	–
25	Insgesamt	12	805	19	12	17	3	1

-----  
1 Abkürzung für: unter hohen begehbaren Schutzabdeckungen einschließlich Gewächshäusern.

2 Einschließlich Erdbeeren.

**1905 T Betriebe mit Anbau von Gartenbauerzeugnissen 2016 nach Nutzung der Fläche sowie Betriebsart, Betriebstyp und Größenklassen der gärtnerischen Nutzfläche**

Hessen

Lfd. Nr.	Gärtnerische Nutzfläche (GN) von ... bis unter ... ha	Betriebe	LF	Gärtnerische Nutzfläche zusammen	Und zwar			
					im Freiland		u.h.b. <sup>1</sup> Schutzabdeckungen einschl. Gewächshäusern	
					Betriebe	Fläche	Betriebe	Grundfläche
					Anzahl	ha	Anzahl	ha
		1	2	3	4	5	6	7
Insgesamt								
Betriebe mit Anbau von Gartenbauerzeugnissen								
1	unter 1	812	36 630	308	772	279	134	30
2	1 - 5	599	26 328	1 396	595	1 358	105	36
3	5 - 10	139	7 366	1 009	138	991	24	18
4	10 - 20	118	10 117	1 627	118	1 615	18	12
5	20 und mehr	144	17 719	7 640	144	7 575	37	65
6	Insgesamt	1 812	98 160	11 979	1 767	11 818	318	160
davon: Gartenbaubetriebe								
7	unter 1	222	924	110	182	.	129	.
8	1 - 5	309	2 554	739	305	702	91	35
9	5 - 10	89	1 903	645	88	.	22	.
10	10 - 20	79	4 009	1 098	79	1 087	14	11
11	20 und mehr	124	14 403	6 876	124	6 813	29	62
12	Insgesamt	823	23 793	9 468	778	9 312	285	154
davon: Betriebe mit Schwerpunkt Erzeugung								
13	Insgesamt	732	23 397	9 370	704	9 225	217	144
nach Betriebstyp								
14	Obstbau	209	1 530	1 023	209	1 021	7	2
15	Gemüsebau <sup>2</sup>	178	12 710	6 156	177	6 090	46	66
16	Blumen und Zierpflanzen	114	460	203	90	161	93	43
17	Baumschulen	43	485	281	43	277	20	4
18	Sonstige Betriebe mit Schwerpunkt Erzeugung	188	8 212	1 708	185	1 675	51	30
noch davon Gartenbaubetriebe: mit Schwerpunkt Handel und Dienstleistungen								
19	Insgesamt	91	396	97	74	87	68	10
noch von insgesamt: Landwirtschaftliche Betriebe mit Gartenbau								
20	unter 1	590	35 706	197	590	.	5	.
21	1 - 5	290	23 774	658	290	656	14	1
22	5 - 10	50	5 464	364	50	.	2	.
23	10 - 20	39	6 108	529	39	527	4	1
24	20 und mehr	20	3 316	764	20	761	8	3
25	Insgesamt	989	74 368	2 512	989	2 506	33	6

-----  
1 Abkürzung für: unter hohen begehbaren Schutzabdeckungen einschließlich Gewächshäusern.

2 Einschließlich Erdbeeren.

**1905 T Betriebe mit Anbau von Gartenbauerzeugnissen 2016 nach Nutzung der Fläche sowie Betriebsart, Betriebstyp und Größenklassen der gärtnerischen Nutzfläche**

Mecklenburg-Vorpommern

Lfd. Nr.	Gärtnerische Nutzfläche (GN) von ... bis unter ... ha	Betriebe	LF	Gärtnerische Nutzfläche zusammen	Und zwar			
					im Freiland		u.h.b. <sup>1</sup> Schutzabdeckungen einschl. Gewächshäusern	
					Betriebe	Fläche	Betriebe	Grundfläche
					Anzahl	ha	Anzahl	ha
		1	2	3	4	5	6	7
Insgesamt								
Betriebe mit Anbau von Gartenbauerzeugnissen								
1	unter 1	99	8 504	41	84	34	48	9
2	1 - 5	76	7 956	159	74	151	23	8
3	5 - 10	18	5 205	135	17	128	5	7
4	10 - 20	13	1 944	208	13	.	2	.
5	20 und mehr	42	22 983	5 290	42	.	3	.
6	Insgesamt	248	46 591	5 833	230	5 751	81	84
davon: Gartenbaubetriebe								
7	unter 1	61	447	30	47	.	43	.
8	1 - 5	51	792	104	49	96	20	8
9	5 - 10	11	232	84	10	.	3	.
10	10 - 20	8	231	123	8	.	2	.
11	20 und mehr	24	7 871	4 195	24	.	3	.
12	Insgesamt	155	9 574	4 536	138	4 455	71	82
davon: Betriebe mit Schwerpunkt Erzeugung								
13	Insgesamt	136	9 422	4 490	126	4 414	55	77
nach Betriebstyp								
14	Obstbau	41	2 030	1 545	41	1 545	–	–
15	Gemüsebau <sup>2</sup>	20	4 109	1 697	17	1 689	7	8
16	Blumen und Zierpflanzen	19	153	22	14	.	16	.
17	Baumschulen	11	265	192	11	.	2	.
18	Sonstige Betriebe mit Schwerpunkt Erzeugung	45	2 865	1 033	43	972	30	61
noch davon Gartenbaubetriebe: mit Schwerpunkt Handel und Dienstleistungen								
19	Insgesamt	19	152	46	12	42	16	5
noch von insgesamt: Landwirtschaftliche Betriebe mit Gartenbau								
20	unter 1	38	8 057	12	37	.	5	.
21	1 - 5	25	7 164	55	25	54	3	1
22	5 - 10	7	4 973	51	7	.	2	.
23	10 - 20	5	1 713	84	5	84	–	–
24	20 und mehr	18	15 112	1 094	18	1 094	–	–
25	Insgesamt	93	37 017	1 297	92	1 296	10	1

-----  
1 Abkürzung für: unter hohen begehbaren Schutzabdeckungen einschließlich Gewächshäusern.

2 Einschließlich Erdbeeren.

**1905 T Betriebe mit Anbau von Gartenbauerzeugnissen 2016 nach Nutzung der Fläche sowie Betriebsart, Betriebstyp und Größenklassen der gärtnerischen Nutzfläche**

Niedersachsen

Lfd. Nr.	Gärtnerische Nutzfläche (GN) von ... bis unter ... ha	Betriebe	LF	Gärtnerische Nutzfläche zusammen	Und zwar			
					im Freiland		u.h.b. <sup>1</sup> Schutzabdeckungen einschl. Gewächshäusern	
					Betriebe	Fläche	Betriebe	Grundfläche
					Anzahl	ha	Anzahl	ha
		1	2	3	4	5	6	7
Insgesamt								
Betriebe mit Anbau von Gartenbauerzeugnissen								
1	unter 1	701	36 274	283	639	237	209	46
2	1 - 5	798	32 550	2 011	782	1 889	281	117
3	5 - 10	404	25 668	2 959	401	2 883	115	73
4	10 - 20	362	27 245	5 252	362	5 188	73	62
5	20 und mehr	533	63 112	28 905	532	28 650	113	254
6	Insgesamt	2 798	184 849	39 409	2 716	38 847	791	553
davon: Gartenbaubetriebe								
7	unter 1	285	1 356	148	227	103	179	44
8	1 - 5	537	6 597	1 371	521	1 259	260	111
9	5 - 10	271	6 179	1 988	268	1 914	111	72
10	10 - 20	283	10 113	4 126	283	4 063	68	62
11	20 und mehr	467	45 100	26 551	466	26 304	109	246
12	Insgesamt	1 843	69 345	34 184	1 765	33 643	727	535
davon: Betriebe mit Schwerpunkt Erzeugung								
13	Insgesamt	1 715	68 237	33 810	1 650	33 292	633	513
nach Betriebstyp								
14	Obstbau	553	11 704	10 313	552	10 244	34	69
15	Gemüsebau <sup>2</sup>	288	23 004	13 686	276	13 537	104	149
16	Blumen und Zierpflanzen	172	1 136	482	135	376	148	107
17	Baumschulen	290	4 954	3 970	288	3 891	170	79
18	Sonstige Betriebe mit Schwerpunkt Erzeugung	412	27 439	5 359	399	5 245	177	108
noch davon Gartenbaubetriebe: mit Schwerpunkt Handel und Dienstleistungen								
19	Insgesamt	128	1 108	374	115	352	94	22
noch von insgesamt: Landwirtschaftliche Betriebe mit Gartenbau								
20	unter 1	416	34 918	135	412	134	30	2
21	1 - 5	261	25 953	640	261	630	21	6
22	5 - 10	133	19 490	970	133	969	4	1
23	10 - 20	79	17 133	1 125	79	1 125	5	0
24	20 und mehr	66	18 011	2 354	66	2 346	4	8
25	Insgesamt	955	115 504	5 225	951	5 204	64	17

1 Abkürzung für: unter hohen begehbaren Schutzabdeckungen einschließlich Gewächshäusern.

2 Einschließlich Erdbeeren.



**1905 T Betriebe mit Anbau von Gartenbauerzeugnissen 2016 nach Nutzung der Fläche sowie Betriebsart, Betriebstyp und Größenklassen der gärtnerischen Nutzfläche**

Nordrhein-Westfalen

Lfd. Nr.	Gärtnerische Nutzfläche (GN) von ... bis unter ... ha	Betriebe	LF	Gärtnerische Nutzfläche zusammen	Und zwar			
					im Freiland		u.h.b. <sup>1</sup> Schutzabdeckungen einschl. Gewächshäusern	
					Betriebe	Fläche	Betriebe	Grundfläche
					Anzahl	ha	Anzahl	ha
		1	2	3	4	5	6	7
Insgesamt								
Betriebe mit Anbau von Gartenbauerzeugnissen								
1	unter 1	821	12 165	385	567	213	502	171
2	1 - 5	1 103	20 330	2 660	1 000	2 205	517	453
3	5 - 10	489	18 551	3 496	481	3 298	155	199
4	10 - 20	390	23 440	5 529	387	5 375	76	154
5	20 und mehr	470	52 440	24 477	470	24 121	79	356
6	Insgesamt	3 273	126 927	36 548	2 905	35 211	1 329	1 332
davon: Gartenbaubetriebe								
7	unter 1	620	2 844	310	369	.	489	.
8	1 - 5	900	7 308	2 147	798	1 697	503	447
9	5 - 10	337	6 847	2 399	329	2 205	145	194
10	10 - 20	263	10 089	3 707	260	3 555	73	153
11	20 und mehr	375	34 980	21 033	375	.	77	.
12	Insgesamt	2 495	62 068	29 597	2 131	28 275	1 287	1 317
davon: Betriebe mit Schwerpunkt Erzeugung								
13	Insgesamt	2 237	60 989	29 150	1 927	27 869	1 142	1 277
nach Betriebstyp								
14	Obstbau	133	2 498	2 063	133	.	1	.
15	Gemüsebau <sup>2</sup>	516	23 840	13 907	473	13 575	126	333
16	Blumen und Zierpflanzen	729	2 586	2 094	474	1 426	670	668
17	Baumschulen	216	3 860	3 365	216	.	10	.
18	Sonstige Betriebe mit Schwerpunkt Erzeugung	643	28 205	7 721	631	7 442	335	274
noch davon Gartenbaubetriebe: mit Schwerpunkt Handel und Dienstleistungen								
19	Insgesamt	258	1 079	447	204	407	145	40
noch von insgesamt: Landwirtschaftliche Betriebe mit Gartenbau								
20	unter 1	201	9 321	75	198	.	13	.
21	1 - 5	203	13 023	513	202	508	14	6
22	5 - 10	152	11 704	1 098	152	1 093	10	5
23	10 - 20	127	13 351	1 821	127	1 820	3	1
24	20 und mehr	95	17 460	3 444	95	.	2	.
25	Insgesamt	778	64 859	6 951	774	6 936	42	15

1 Abkürzung für: unter hohen begehbaren Schutzabdeckungen einschließlich Gewächshäusern.

2 Einschließlich Erdbeeren.

**1905 T Betriebe mit Anbau von Gartenbauerzeugnissen 2016 nach Nutzung der Fläche sowie Betriebsart, Betriebstyp und Größenklassen der gärtnerischen Nutzfläche**

Rheinland-Pfalz

Lfd. Nr.	Gärtnerische Nutzfläche (GN) von ... bis unter ... ha	Betriebe	LF	Gärtnerische Nutzfläche zusammen	Und zwar			
					im Freiland		u.h.b. <sup>1</sup> Schutzabdeckungen einschl. Gewächshäusern	
					Betriebe	Fläche	Betriebe	Grundfläche
					Anzahl	ha	Anzahl	ha
		1	2	3	4	5	6	7
Insgesamt								
Betriebe mit Anbau von Gartenbauerzeugnissen								
1	unter 1	966	35 339	348	926	325	111	25
2	1 - 5	511	16 100	1 187	503	1 147	78	39
3	5 - 10	158	6 641	1 120	155	1 087	20	33
4	10 - 20	160	9 171	2 306	160	2 290	17	16
5	20 und mehr	243	27 730	15 240	243	15 190	33	50
6	Insgesamt	2 038	94 982	20 200	1 987	20 039	259	164
davon: Gartenbaubetriebe								
7	unter 1	229	1 899	108	189	86	99	25
8	1 - 5	258	2 030	613	250	574	71	39
9	5 - 10	101	1 770	728	98	697	15	31
10	10 - 20	106	3 565	1 545	.	.	.	.
11	20 und mehr	202	21 270	13 503	.	.	.	.
12	Insgesamt	896	30 534	16 497	845	16 340	230	159
davon: Betriebe mit Schwerpunkt Erzeugung								
13	Insgesamt	833	30 255	16 356	791	16 207	185	149
nach Betriebstyp								
14	Obstbau	275	4 358	3 126	275	3 116	10	10
15	Gemüsebau <sup>2</sup>	189	16 025	10 216	185	10 173	38	44
16	Blumen und Zierpflanzen	87	215	189	52	140	78	49
17	Baumschulen	46	659	541	46	539	15	2
18	Sonstige Betriebe mit Schwerpunkt Erzeugung	236	8 998	2 283	233	2 239	44	44
noch davon Gartenbaubetriebe: mit Schwerpunkt Handel und Dienstleistungen								
19	Insgesamt	63	280	141	54	133	45	10
noch von insgesamt: Landwirtschaftliche Betriebe mit Gartenbau								
20	unter 1	737	33 440	239	737	239	12	1
21	1 - 5	253	14 070	574	253	573	7	1
22	5 - 10	57	4 871	392	57	391	5	2
23	10 - 20	54	5 606	761	.	.	.	.
24	20 und mehr	41	6 461	1 737	.	.	.	.
25	Insgesamt	1 142	64 448	3 704	1 142	3 698	29	5

1 Abkürzung für: unter hohen begehbaren Schutzabdeckungen einschließlich Gewächshäusern.

2 Einschließlich Erdbeeren.

**1905 T Betriebe mit Anbau von Gartenbauerzeugnissen 2016 nach Nutzung der Fläche sowie Betriebsart, Betriebstyp und Größenklassen der gärtnerischen Nutzfläche**

Saarland

Lfd. Nr.	Gärtnerische Nutzfläche (GN) von ... bis unter ... ha	Betriebe	LF	Gärtnerische Nutzfläche zusammen	Und zwar			
					im Freiland		u.h.b. <sup>1</sup> Schutzabdeckungen einschl. Gewächshäusern	
					Betriebe	Fläche	Betriebe	Grundfläche
					Anzahl	ha	Anzahl	ha
		1	2	3	4	5	6	7
Insgesamt								
Betriebe mit Anbau von Gartenbauerzeugnissen								
1	unter 1	54	1 663	24	44	16	24	7
2	1 - 5	36	712	90	36	84	13	6
3	5 - 10	7	.	.	7	.	3	.
4	10 - 20	8	.	.	8	100	4	.
5	20 und mehr	6	341	207	6	204	3	3
6	Insgesamt	111	3 301	466	101	447	47	19
davon: Gartenbaubetriebe								
7	unter 1	32	.	.	22	6	23	.
8	1 - 5	30	247	81	30	75	13	6
9	5 - 10	6	.	.	6	.	2	.
10	10 - 20	8	.	.	8	100	4	.
11	20 und mehr	5	.	.	5	181	3	.
12	Insgesamt	81	1 098	419	71	400	45	19
davon: Betriebe mit Schwerpunkt Erzeugung								
13	Insgesamt	69	835	388	60	371	37	18
nach Betriebstyp								
14	Obstbau	17	.	.	17	.	-	-
15	Gemüsebau <sup>2</sup>	11	206	131	11	128	6	3
16	Blumen und Zierpflanzen	22	.	.	13	.	21	.
17	Baumschulen	5	54	32	5	.	2	.
18	Sonstige Betriebe mit Schwerpunkt Erzeugung	14	267	88	14	85	8	4
noch davon Gartenbaubetriebe: mit Schwerpunkt Handel und Dienstleistungen								
19	Insgesamt	12	264	31	11	30	8	1
noch von insgesamt: Landwirtschaftliche Betriebe mit Gartenbau								
20	unter 1	22	.	.	22	10	1	.
21	1 - 5	6	466	9	6	9	-	-
22	5 - 10	1	.	.	1	.	1	.
23	10 - 20	-	-	-	-	-	-	-
24	20 und mehr	1	.	.	1	.	-	-
25	Insgesamt	30	2 203	47	30	47	2	0

1 Abkürzung für: unter hohen begehbaren Schutzabdeckungen einschließlich Gewächshäusern.

2 Einschließlich Erdbeeren.

**1905 T Betriebe mit Anbau von Gartenbauerzeugnissen 2016 nach Nutzung der Fläche sowie Betriebsart, Betriebstyp und Größenklassen der gärtnerischen Nutzfläche**

Sachsen

Lfd. Nr.	Gärtnerische Nutzfläche (GN) von ... bis unter ... ha	Betriebe	LF	Gärtnerische Nutzfläche zusammen	Und zwar			
					im Freiland		u.h.b. <sup>1</sup> Schutzabdeckungen einschl. Gewächshäusern	
					Betriebe	Fläche	Betriebe	Grundfläche
					Anzahl	ha	Anzahl	ha
		1	2	3	4	5	6	7
Insgesamt								
Betriebe mit Anbau von Gartenbauerzeugnissen								
1	unter 1	311	10 024	127	255	76	217	51
2	1 - 5	140	15 543	315	132	271	81	44
3	5 - 10	59	12 434	422	59	413	20	9
4	10 - 20	44	6 705	630	44	623	10	7
5	20 und mehr	89	43 342	7 560	89	7 544	15	16
6	Insgesamt	643	88 048	9 054	579	8 927	343	127
davon: Gartenbaubetriebe								
7	unter 1	236	459	105	183	55	209	50
8	1 - 5	108	662	240	100	.	80	.
9	5 - 10	42	3 328	301	42	292	20	9
10	10 - 20	25	800	361	25	354	10	7
11	20 und mehr	45	5 908	4 370	45	.	14	.
12	Insgesamt	456	11 157	5 377	395	5 252	333	125
davon: Betriebe mit Schwerpunkt Erzeugung								
13	Insgesamt	399	8 478	5 292	350	5 177	285	116
nach Betriebstyp								
14	Obstbau	55	4 099	3 649	55	.	2	.
15	Gemüsebau <sup>2</sup>	42	554	285	34	267	31	18
16	Blumen und Zierpflanzen	150	195	131	114	75	148	57
17	Baumschulen	44	627	428	43	425	19	3
18	Sonstige Betriebe mit Schwerpunkt Erzeugung	108	3 003	798	104	.	85	.
noch davon Gartenbaubetriebe: mit Schwerpunkt Handel und Dienstleistungen								
19	Insgesamt	57	2 679	85	45	75	48	10
noch von insgesamt: Landwirtschaftliche Betriebe mit Gartenbau								
20	unter 1	75	9 566	22	72	21	8	1
21	1 - 5	32	14 881	75	32	.	1	.
22	5 - 10	17	9 106	121	17	121	-	-
23	10 - 20	19	5 905	269	19	269	-	-
24	20 und mehr	44	37 434	3 190	44	.	1	.
25	Insgesamt	187	76 891	3 677	184	3 675	10	2

-----  
1 Abkürzung für: unter hohen begehbaren Schutzabdeckungen einschließlich Gewächshäusern.

2 Einschließlich Erdbeeren.

**1905 T Betriebe mit Anbau von Gartenbauerzeugnissen 2016 nach Nutzung der Fläche sowie Betriebsart, Betriebstyp und Größenklassen der gärtnerischen Nutzfläche**

Sachsen-Anhalt

Lfd. Nr.	Gärtnerische Nutzfläche (GN) von ... bis unter ... ha	Betriebe	LF	Gärtnerische Nutzfläche zusammen	Und zwar			
					im Freiland		u.h.b. <sup>1</sup> Schutzabdeckungen einschl. Gewächshäusern	
					Betriebe	Fläche	Betriebe	Grundfläche
					Anzahl	ha	Anzahl	ha
		1	2	3	4	5	6	7
Insgesamt								
Betriebe mit Anbau von Gartenbauerzeugnissen								
1	unter 1	133	15 080	53	115	41	52	12
2	1 - 5	102	23 620	222	101	212	28	10
3	5 - 10	56	19 060	389	54	367	13	22
4	10 - 20	48	13 465	680	48	671	7	9
5	20 und mehr	76	55 843	6 583	76	6 572	6	10
6	Insgesamt	415	127 069	7 927	394	7 864	106	64
davon: Gartenbaubetriebe								
7	unter 1	69	412	31	52	.	49	.
8	1 - 5	61	1 075	127	61	121	21	6
9	5 - 10	31	4 418	230	29	209	8	21
10	10 - 20	25	1 704	368	25	.	6	.
11	20 und mehr	34	12 903	2 774	34	2 763	6	10
12	Insgesamt	220	20 512	3 530	201	3 473	90	58
davon: Betriebe mit Schwerpunkt Erzeugung								
13	Insgesamt	193	19 639	3 284	179	3 230	73	55
nach Betriebstyp								
14	Obstbau	56	1 125	841	56	.	2	.
15	Gemüsebau <sup>2</sup>	27	2 237	1 474	23	1 455	8	19
16	Blumen und Zierpflanzen	37	489	134	27	.	34	.
17	Baumschulen	16	385	171	16	171	4	0
18	Sonstige Betriebe mit Schwerpunkt Erzeugung	57	15 402	664	57	654	25	11
noch davon Gartenbaubetriebe: mit Schwerpunkt Handel und Dienstleistungen								
19	Insgesamt	27	873	246	22	243	17	3
noch von insgesamt: Landwirtschaftliche Betriebe mit Gartenbau								
20	unter 1	64	14 669	22	63	.	3	.
21	1 - 5	41	22 545	95	40	91	7	4
22	5 - 10	25	14 642	159	25	158	5	1
23	10 - 20	23	11 761	312	23	.	1	.
24	20 und mehr	42	42 940	3 809	42	3 809	-	-
25	Insgesamt	195	106 557	4 397	193	4 391	16	6

1 Abkürzung für: unter hohen begehbaren Schutzabdeckungen einschließlich Gewächshäusern.

2 Einschließlich Erdbeeren.

**1905 T Betriebe mit Anbau von Gartenbauerzeugnissen 2016 nach Nutzung der Fläche sowie Betriebsart, Betriebstyp und Größenklassen der gärtnerischen Nutzfläche**

Schleswig-Holstein

Lfd. Nr.	Gärtnerische Nutzfläche (GN) von ... bis unter ... ha	Betriebe	LF	Gärtnerische Nutzfläche zusammen	Und zwar			
					im Freiland		u.h.b. <sup>1</sup> Schutzabdeckungen einschl. Gewächshäusern	
					Betriebe	Fläche	Betriebe	Grundfläche
					Anzahl	ha	Anzahl	ha
		1	2	3	4	5	6	7
Insgesamt								
Betriebe mit Anbau von Gartenbauerzeugnissen								
1	unter 1	190	8 291	83	156	64	91	19
2	1 - 5	296	12 841	793	289	759	125	34
3	5 - 10	191	13 002	1 440	191	1 422	44	18
4	10 - 20	151	10 834	2 156	151	2 135	38	20
5	20 und mehr	170	19 273	8 127	170	8 089	33	38
6	Insgesamt	998	64 241	12 599	957	12 470	331	129
davon: Gartenbaubetriebe								
7	unter 1	103	.	.	70	31	81	.
8	1 - 5	207	2 183	541	200	508	116	33
9	5 - 10	124	3 080	941	124	923	39	17
10	10 - 20	118	4 457	1 698	118	1 678	35	20
11	20 und mehr	153	.	.	153	7 467	33	.
12	Insgesamt	705	25 137	10 734	665	10 608	304	126
davon: Betriebe mit Schwerpunkt Erzeugung								
13	Insgesamt	646	24 657	10 618	613	10 498	266	120
nach Betriebstyp								
14	Obstbau	58	934	703	58	.	2	.
15	Gemüsebau <sup>2</sup>	146	11 061	4 698	145	4 669	31	29
16	Blumen und Zierpflanzen	65	233	167	36	.	58	.
17	Baumschulen	196	3 929	3 423	196	3 409	75	13
18	Sonstige Betriebe mit Schwerpunkt Erzeugung	181	8 501	1 627	178	1 583	100	45
noch davon Gartenbaubetriebe: mit Schwerpunkt Handel und Dienstleistungen								
19	Insgesamt	59	480	116	52	110	38	6
noch von insgesamt: Landwirtschaftliche Betriebe mit Gartenbau								
20	unter 1	87	.	.	86	33	10	.
21	1 - 5	89	10 658	252	89	251	9	1
22	5 - 10	67	9 922	499	67	498	5	1
23	10 - 20	33	6 377	458	33	457	3	1
24	20 und mehr	17	.	.	17	623	-	.
25	Insgesamt	293	39 104	1 865	292	1 862	27	4

1 Abkürzung für: unter hohen begehbaren Schutzabdeckungen einschließlich Gewächshäusern.

2 Einschließlich Erdbeeren.

**1905 T Betriebe mit Anbau von Gartenbauerzeugnissen 2016 nach Nutzung der Fläche sowie Betriebsart, Betriebstyp und Größenklassen der gärtnerischen Nutzfläche**

Thüringen

Lfd. Nr.	Gärtnerische Nutzfläche (GN) von ... bis unter ... ha	Betriebe	LF	Gärtnerische Nutzfläche zusammen	Und zwar			
					im Freiland		u.h.b. <sup>1</sup> Schutzabdeckungen einschl. Gewächshäusern	
					Betriebe	Fläche	Betriebe	Grundfläche
					Anzahl	ha	Anzahl	ha
		1	2	3	4	5	6	7
Insgesamt								
Betriebe mit Anbau von Gartenbauerzeugnissen								
1	unter 1	138	14 596	46	112	.	74	.
2	1 - 5	80	16 568	178	75	164	35	15
3	5 - 10	22	5 131	162	20	145	7	17
4	10 - 20	23	5 399	285	21	263	8	23
5	20 und mehr	37	25 301	4 277	37	.	2	.
6	Insgesamt	300	66 994	4 948	265	4 879	126	69
davon: Gartenbaubetriebe								
7	unter 1	83	1 295	31	58	.	70	.
8	1 - 5	50	1 317	107	45	92	31	14
9	5 - 10	13	195	92	11	.	6	.
10	10 - 20	16	262	198	14	175	8	23
11	20 und mehr	24	3 330	2 565	24	.	2	.
12	Insgesamt	186	6 399	2 992	152	2 924	117	68
davon: Betriebe mit Schwerpunkt Erzeugung								
13	Insgesamt	157	6 269	2 922	130	2 857	96	65
nach Betriebstyp								
14	Obstbau	26	1 896	1 773	26	1 773	-	-
15	Gemüsebau <sup>2</sup>	22	1 262	616	15	578	13	38
16	Blumen und Zierpflanzen	52	128	117	33	97	50	21
17	Baumschulen	14	100	82	14	82	4	0
18	Sonstige Betriebe mit Schwerpunkt Erzeugung	43	2 883	333	42	327	29	5
noch davon Gartenbaubetriebe: mit Schwerpunkt Handel und Dienstleistungen								
19	Insgesamt	29	130	70	22	67	21	3
noch von insgesamt: Landwirtschaftliche Betriebe mit Gartenbau								
20	unter 1	55	13 300	15	54	.	4	.
21	1 - 5	30	15 251	71	30	71	4	0
22	5 - 10	9	4 935	70	9	.	1	.
23	10 - 20	7	5 137	88	7	88	-	-
24	20 und mehr	13	21 971	1 712	13	1 712	-	-
25	Insgesamt	114	60 595	1 956	113	1 955	9	1

-----  
1 Abkürzung für: unter hohen begehbaren Schutzabdeckungen einschließlich Gewächshäusern.

2 Einschließlich Erdbeeren.

**1906.1 T Betriebe mit Anbau von Gartenbauerzeugnissen und Grundflächen unter hohen begehbaren Schutzabdeckungen einschl. Gewächshäusern 2016 nach Art der Eindeckung und Nutzung sowie Betriebsart, Betriebstyp und Größenklassen der gärtnerischen Nutzfläche**

Deutschland

Lfd. Nr.	Gärtnerische Nutzfläche (GN) von ... bis unter ... ha	Und zwar nach Art der Eindeckung						
		Insgesamt			Einfachverglasung		Mehrfach-/ Isolier-/ Thermoverglasung	
		Betriebe	GN	Grundfläche	Betriebe	Grundfläche	Betriebe	Grundfläche
		Anzahl	ha		Anzahl	ha	Anzahl	ha
		1	2	3	4	5	6	7
Insgesamt								
Betriebe mit Anbau von Gartenbauerzeugnissen								
1	unter 1	2 665	1 179	685	2 155 r	473	325	39
2	1 - 5	2 205	5 124	1 165	1 390	775	179	69
3	5 - 10	670	4 796	603	367	354	45	30
4	10 - 20	426	6 038	506	190	273	26	13
5	20 und mehr	486	30 888	1 158	163	170	23	15
6	Insgesamt	6 452	48 025	4 117 r	4 265 r	2 046	598	166
davon: Gartenbaubetriebe								
7	unter 1	2 487	1 114	673	2 112 r	468	322	39
8	1 - 5	2 050	4 743	1 133	1 348	771	173	64
9	5 - 10	608	4 330	577	354	352	42	26
10	10 - 20	397	5 614	489	186	272	26	13
11	20 und mehr	464	30 092	1 137	156	167	22	15
12	Insgesamt	6 006	45 893	4 010	4 156 r	2 029	585	158
davon: Betriebe mit Schwerpunkt Erzeugung								
13	unter 1	1 899	896	554	1 600 r	393	237	32
14	1 - 5	1 825	4 267	1 084 r	1 213	745	152	63
15	5 - 10	573	4 085	568	342	349	39	26
16	10 - 20	384	5 435	484	180	271	26	13
17	20 und mehr	458	29 889	1 123	150	159	21	15
18	Insgesamt	5 139	44 573	3 813	3 485 r	1 916	475	149
nach Betriebstyp								
19	Obstbau	98	2 144	102	15	4	2	.
20	Gemüsebau <sup>1</sup>	841	18 739	1 171	519	475	43	37
21	Blumen und Zierpflanzen	2 185	3 333	1 424	1 969 r	1 023	314	77
22	Baumschulen	411	5 638	116	128	23	23	.
23	Sonstige Betriebe mit Schwerpunkt Erzeugung	1 604	14 719	1 000	854	391	93	31
noch davon Gartenbaubetriebe:								
mit Schwerpunkt Handel und Dienstleistungen								
24	unter 1	588	217	120	512	75	85	7
25	1 - 5	225	476	48	135	25	21	2
26	5 - 10	35	245	9	12	3	3	.
27	10 - 20	13	179	5	6	1	-	-
28	20 und mehr	6	202	15	6	8	1	.
29	Insgesamt	867	1 320	197	671	113	110	9
nach Betriebstyp								
30	Handel	252	557	68	173	35	37	3
31	Friedhofsgärtnereien	58	24	11	49	7	9	1
32	Garten- und Landschaftsbau	101	235	15	58	10	6	0
33	Sonstige Handels- und Dienstleistungen <sup>2</sup>	456	504	102	391	62	58	5
noch von insgesamt:								
Landwirtschaftliche Betriebe mit Gartenbau								
34	unter 1	178	65	12	43	5	3	0
35	1 - 5	155	381	32	42	5	6	4
36	5 - 10	62	466	26	13	2	3	.
37	10 - 20	29	424	17	4	1	-	-
38	20 und mehr	22	796	21	7	3	1	.
39	Insgesamt	446	2 132	108	109	16	13	8

1 Einschließlich Erdbeeren.

2 Sonstige Tätigkeiten (z.B.: Blumen- und Kranzbinderei, Dekorationen, Innenraumbegrünung).



**Noch: 1906.1 T Betriebe mit Anbau von Gartenbauerzeugnissen und Grundflächen unter hohen begehbaren Schutzabdeckungen einschl. Gewächshäusern 2016 nach Art der Eindeckung und Nutzung sowie Betriebsart, Betriebstyp und Größenklassen der gärtnerischen Nutzfläche**

Deutschland

Lfd. Nr.	Gärtnerische Nutzfläche (GN) von ... bis unter ... ha	Noch: und zwar nach Art der Eindeckung							
		Verglasung mit Photovoltaik		Einfachfolie		Mehrfach-/ Isolier-/ Thermofolien		Kunststoffplatten (Polycarbonat, Acrylglas)	
		Betriebe	Grundfläche	Betriebe	Grundfläche	Betriebe	Grundfläche	Betriebe	Grundfläche
		Anzahl	ha	Anzahl	ha	Anzahl	ha	Anzahl	ha
		8	9	10	11	12	13	14	15
Insgesamt									
Betriebe mit Anbau von Gartenbauerzeugnissen									
1	unter 1	13	1	860 r	66	864	84	289	15
2	1 - 5	18	2	931	158	635	132	130	20
3	5 - 10	10	1	333	152	185	56	31	3
4	10 - 20	1	.	253	171	110	37	18	3
5	20 und mehr	4	.	335	902	101	47	9	4
6	Insgesamt	46	12	2 712 r	1 448 r	1 895	356	477	45
davon: Gartenbaubetriebe									
7	unter 1	13	1	769 r	62	815	82	278	15
8	1 - 5	17	1	839	142	591	126	124	20
9	5 - 10	10	1	291	133	174	55	28	3
10	10 - 20	1	.	229	163	105	35	17	3
11	20 und mehr	4	.	322	887	95	45	9	4
12	Insgesamt	45	.	2 450 r	1 386 r	1 780	343	456	45
davon: Betriebe mit Schwerpunkt Erzeugung									
13	unter 1	10	0	587 r	50	584	62	193	11
14	1 - 5	17	1	746	132	522	116	102	18
15	5 - 10	10	1	273	129	157	54	25	3
16	10 - 20	1	.	221	160	101	35	16	3
17	20 und mehr	3	.	317	882	93	44	9	4
18	Insgesamt	41	11	2 144 r	1 352 r	1 457	310	345	39
nach Betriebstyp									
19	Obstbau	-	-	80	94	9	3	4	.
20	Gemüsebau <sup>1</sup>	4	.	394	595	160	46	14	.
21	Blumen und Zierpflanzen	20	2	613 r	143 r	670	141	221	28
22	Baumschulen	1	.	234	48	159	40	28	2
23	Sonstige Betriebe mit Schwerpunkt Erzeugung	16	1	823	472	459	81	78	7
noch davon Gartenbaubetriebe: mit Schwerpunkt Handel und Dienstleistungen									
24	unter 1	3	0	182	12	231	20	85	4
25	1 - 5	-	-	93	10	69	10	22	.
26	5 - 10	-	-	18	4	17	1	3	.
27	10 - 20	-	-	8	3	4	.	1	.
28	20 und mehr	1	.	5	5	2	.	-	-
29	Insgesamt	4	.	306	34	323	32	111	5
nach Betriebstyp									
30	Handel	-	-	102	18	95	11	25	.
31	Friedhofsgärtnereien	-	-	16	2	14	1	7	0
32	Garten- und Landschaftsbau	-	-	42	3	26	2	7	.
33	Sonstige Handels- und Dienstleistungen <sup>2</sup>	4	.	146	12	188	18	72	4
noch von insgesamt: Landwirtschaftliche Betriebe mit Gartenbau									
34	unter 1	-	-	91	4	49	2	11	.
35	1 - 5	1	.	92	16	44	6	6	0
36	5 - 10	-	-	42	19	11	1	3	0
37	10 - 20	-	-	24	8	5	1	1	.
38	20 und mehr	-	-	13	15	6	2	-	-
39	Insgesamt	1	.	262	62	115	13	21	0

-----  
1 Einschließlich Erdbeeren.

2 Sonstige Tätigkeiten (z.B.: Blumen- und Kranzbinderei, Dekorationen, Innenraumbegrünung).

**Noch: 1906.1 T Betriebe mit Anbau von Gartenbauerzeugnissen und Grundflächen unter hohen begehbaren Schutzabdeckungen einschl. Gewächshäusern 2016 nach Art der Eindeckung und Nutzung sowie Betriebsart, Betriebstyp und Größenklassen der gärtnerischen Nutzfläche**

Deutschland

Lfd. Nr.	Gärtnerische Nutzfläche (GN) von ... bis unter ... ha	Noch: und zwar nach Art der Eindeckung		und zwar nach Art der Nutzung			
		Sonstige		Warmhaus		Kalthaus	
		Betriebe	Grundfläche	Betriebe	Grundfläche	Betriebe	Grundfläche
		Anzahl	ha	Anzahl	ha	Anzahl	ha
		16	17	18	19	20	21
Insgesamt							
Betriebe mit Anbau von Gartenbauerzeugnissen							
1	unter 1	63	7	1 545 r	271	1 981	351 r
2	1 – 5	42	10	913 r	526	1 490	498
3	5 – 10	8	7	217	253	399	212
4	10 – 20	7	.	121	197	240	171
5	20 und mehr	7	.	91	115	232 r	292 r
6	Insgesamt	127	45	2 887 r	1 363 r	4 342 r	1 524 r
davon: Gartenbaubetriebe							
7	unter 1	62	7	1 522 r	269	1 898	345 r
8	1 – 5	39	9	889 r	524	1 400	484
9	5 – 10	7	7	205	251	373	200
10	10 – 20	6	.	119	196	228	162
11	20 und mehr	7	.	87	113	220 r	282 r
12	Insgesamt	121	.	2 822 r	1 355 r	4 119 r	1 473 r
davon: Betriebe mit Schwerpunkt Erzeugung							
13	unter 1	44	5	1 154 r	230 r	1 424 r	275 r
14	1 – 5	34	9	798 r	511	1 239	457
15	5 – 10	7	7	197	249	350	197
16	10 – 20	6	.	118	196	219	159
17	20 und mehr	7	.	82	106	214 r	278 r
18	Insgesamt	98	35	2 349 r	1 292 r	3 446	1 366
nach Betriebstyp							
19	Obstbau	2	.	4	.	32	10
20	Gemüsebau <sup>1</sup>	7	8	309	382	507	293
21	Blumen und Zierpflanzen	46	9	1 505 r	668	1 628 r	610
22	Baumschulen	8	.	50	.	240	55
23	Sonstige Betriebe mit Schwerpunkt Erzeugung	35	16	481 r	228	1 039 r	398
noch davon Gartenbaubetriebe: mit Schwerpunkt Handel und Dienstleistungen							
24	unter 1	18	1	368	40	474 r	69
25	1 – 5	5	.	91	13	161	27
26	5 – 10	–	–	8	.	23	3
27	10 – 20	–	–	1	.	9	2
28	20 und mehr	–	–	5	7	6	4
29	Insgesamt	23	.	473	63	673 r	106
nach Betriebstyp							
30	Handel	3	.	110	19	192 r	36
31	Friedhofsgärtnereien	4	0	36	2	44	6
32	Garten- und Landschaftsbau	1	.	29	4	66	8
33	Sonstige Handels- und Dienstleistungen <sup>2</sup>	15	.	298	38	371	56
noch von insgesamt: Landwirtschaftliche Betriebe mit Gartenbau							
34	unter 1	1	.	23	2	83	6
35	1 – 5	3	.	24	2	90	14
36	5 – 10	1	.	12	2	26	12
37	10 – 20	1	.	2	.	12	10
38	20 und mehr	–	–	4	.	12	10
39	Insgesamt	6	.	65	8	223	51

-----  
1 Einschließlich Erdbeeren.

2 Sonstige Tätigkeiten (z.B.: Blumen- und Kranzbinderei, Dekorationen, Innenraumbegrünung).

**1906.2 T Betriebe mit Anbau von Gartenbauerzeugnissen und Grundflächen unter hohen begehbaren Schutzabdeckungen einschl. Gewächshäusern 2016 nach Art der Eindeckung und Nutzung sowie Betriebsart**

Lfd. Nr.	Regionale Gliederung	Und zwar nach Art der Eindeckung						
		Insgesamt			Einfachverglasung		Mehrfach-/ Isolier-/ Thermoverglasung	
		Betriebe	GN	Grundfläche	Betriebe	Grundfläche	Betriebe	Grundfläche
		Anzahl	ha		Anzahl	ha	Anzahl	ha
1	2	3	4	5	6	7		
Insgesamt								
Betriebe mit Anbau von Gartenbauerzeugnissen								
1 Deutschland		6 452	48 025	4 117 r	4 265 r	2 046	598	166
2 Baden-Württemberg		1 213	7 160	700	757	294	125	25
3 Bayern		1 012	6 096	484	683	287	144	43
4 Berlin		16	36	6	13	5	2	.
5 Brandenburg		170	2 029	98	85 r	64	9	6
6 Bremen		7	3	2	7	2	2	.
7 Hamburg		303	821	126	284	100	15	2
8 Hessen		318	2 970	160	201	60	34	8
9 Mecklenburg-Vorpommern		81	1 066	84	41	16	7	.
10 Niedersachsen		791	11 110	553	378	174	54	10
11 Nordrhein-Westfalen		1 329	8 106	1 332	1 091	751	93	34
12 Rheinland-Pfalz		259	3 185	164	153	74	16	5
13 Saarland		47	230	19	37	12	5	.
14 Sachsen		343	1 213	127	244	66	39	14
15 Sachsen-Anhalt		106	692	64	62	34	7	5
16 Schleswig-Holstein		331	2 927	129	167	65	26	5
17 Thüringen		126	381	69	62	42	20	5
davon: Gartenbaubetriebe								
18 Deutschland		6 006	45 893	4 010	4 156 r	2 029	585	158
19 Baden-Württemberg		1 122	6 827	681	742	293	125	25
20 Bayern		924	5 864	456	656	284	140	.
21 Berlin		16	36	6	13	5	2	.
22 Brandenburg		148	1 923	95 r	77 r	63	9	6
23 Bremen		7	3	2	7	2	2	.
24 Hamburg		300	810	125	281	99	15	2
25 Hessen		285	2 578	154	194	59	32	.
26 Mecklenburg-Vorpommern		71	1 040	82	39	.	5	1
27 Niedersachsen		727	10 733	535	367	173	52	.
28 Nordrhein-Westfalen		1 287	7 871	1 317	1 083	.	92	.
29 Rheinland-Pfalz		230	3 023	159	147	73	16	5
30 Saarland		45	.	.	35	.	5	.
31 Sachsen		333	1 159	125	242	.	39	14
32 Sachsen-Anhalt		90	624	58	56	32	6	2
33 Schleswig-Holstein		304	2 812	126	156	64	26	5
34 Thüringen		117	.	.	61	.	19	.
davon: Betriebe mit Schwerpunkt Erzeugung								
35 Deutschland		5 139	44 573	3 813	3 485 r	1 916	475	149
36 Baden-Württemberg		924	6 519	629	580	266	93	22
37 Bayern		789	5 627	428	559	267	112	.
38 Berlin		12	31	5	10	4	1	.
39 Brandenburg		131	1 907	93	66 r	62 r	9	6
40 Bremen		5	.	.	5	.	2	.
41 Hamburg		289	794	124	272	97	15	2
42 Hessen		217	2 528	144	134	52	23	7
43 Mecklenburg-Vorpommern		55	1 005	77	30	13	3	.
44 Niedersachsen		633	10 459	513	305	159	41	10
45 Nordrhein-Westfalen		1 142	7 727	1 277	953	725	79	32
46 Rheinland-Pfalz		185	2 961	149	110	69	.	.
47 Saarland		37	.	.	28	11	5	.
48 Sachsen		285	1 108	116	208	.	36	14
49 Sachsen-Anhalt		73	614	55	42	30	6	2
50 Schleswig-Holstein		266	2 749	120	132	61	21	5
51 Thüringen		96	337	65	51	40	15	5

**1906.2 T Betriebe mit Anbau von Gartenbauerzeugnissen und Grundflächen unter hohen begehbaren Schutzabdeckungen einschl. Gewächshäusern 2016 nach Art der Eindeckung und Nutzung sowie Betriebsart**

Lfd. Nr.	Regionale Gliederung	Insgesamt						Und zwar nach Art der Eindeckung	
					Einfachverglasung		Mehrfach-/ Isolier-/ Thermoverglasung		
		Betriebe	GN	Grundfläche	Betriebe	Grundfläche	Betriebe	Grundfläche	
		Anzahl	ha		Anzahl	ha	Anzahl	ha	
	1	2	3	4	5	6	7		

noch davon Gartenbaubetriebe:  
mit Schwerpunkt Handel und Dienstleistungen

52 Deutschland	867	1 320	197	671	113	110	9
53 Baden-Württemberg	198	309	52	162	27	32	3
54 Bayern	135	237	28	97	17	28	2
55 Berlin	4	5	1	3	1	1	.
56 Brandenburg	17	17	3	11	2	-	-
57 Bremen	2	.	.	2	.	-	-
58 Hamburg	11	16	2	9	2	-	-
59 Hessen	68	50	10	60	7	9	.
60 Mecklenburg-Vorpommern	16	34	5	9	.	2	.
61 Niedersachsen	94	274	22	62	14	11	1
62 Nordrhein-Westfalen	145	144	40	130	.	13	.
63 Rheinland-Pfalz	45	62	10	37	5	.	.
64 Saarland	8	20	1	7	.	-	-
65 Sachsen	48	51	10	34	.	3	0
66 Sachsen-Anhalt	17	11	3	14	2	-	-
67 Schleswig-Holstein	38	63	6	24	3	5	0
68 Thüringen	21	.	.	10	.	4	.

noch von insgesamt:

Landwirtschaftliche Betriebe mit Gartenbau

69 Deutschland	446	2 132	108	109	16	13	8
70 Baden-Württemberg	91	332	18	15	2	-	-
71 Bayern	88	233	29	27	3	4	.
72 Berlin	-	-	-	-	-	-	-
73 Brandenburg	22	105	3	8	1	-	-
74 Bremen	-	-	-	-	-	-	-
75 Hamburg	3	11	1	3	1	-	-
76 Hessen	33	392	6	7	2	2	.
77 Mecklenburg-Vorpommern	10	26	1	2	.	2	.
78 Niedersachsen	64	377	17	11	2	2	.
79 Nordrhein-Westfalen	42	235	15	8	.	1	.
80 Rheinland-Pfalz	29	162	5	6	1	-	-
81 Saarland	2	.	.	2	.	-	-
82 Sachsen	10	54	2	2	.	-	-
83 Sachsen-Anhalt	16	68	6	6	1	1	.
84 Schleswig-Holstein	27	115	4	11	1	-	-
85 Thüringen	9	.	.	1	.	1	.

**Noch: 1906.2 T Betriebe mit Anbau von Gartenbauerzeugnissen und Grundflächen unter hohen begehbaren Schutzabdeckungen einschl. Gewächshäusern 2016 nach Art der Eindeckung und Nutzung sowie Betriebsart**

Lfd. Nr.	Regionale Gliederung	Noch: und zwar nach Art der Eindeckung							
		Verglasung mit Photovoltaik		Einfachfolie		Mehrfach-/ Isolier-/ Thermofolien		Kunststoffplatten (Polycarbonat, Acrylglas)	
		Betriebe	Grundfläche	Betriebe	Grundfläche	Betriebe	Grundfläche	Betriebe	Grundfläche
		Anzahl	ha	Anzahl	ha	Anzahl	ha	Anzahl	ha
		8	9	10	11	12	13	14	15
Insgesamt									
Betriebe mit Anbau von Gartenbauerzeugnissen									
1	Deutschland	46	12	2 712 r	1 448 r	1 895	356	477	45
2	Baden-Württemberg	5	0	604	304	398	64	106	11
3	Bayern	8	0	296	85	400	50	103	7
4	Berlin	–	–	4	0	3	0	2	.
5	Brandenburg	–	–	97 r	21	37	5	15	1
6	Bremen	–	–	–	–	1	.	1	.
7	Hamburg	–	–	64	21	28	.	9	1
8	Hessen	1	.	144	66	92	13	36	4
9	Mecklenburg-Vorpommern	1	.	46	61	22	4	11	1
10	Niedersachsen	1	.	438	278	265	72	54	.
11	Nordrhein-Westfalen	27	3	418	455	219	76	42	8
12	Rheinland-Pfalz	.	.	123	74	73	11	17	1
13	Saarland	–	–	14	4	11	2	–	–
14	Sachsen	–	–	181	25	137	18	40	2
15	Sachsen-Anhalt	–	–	60	11	45	8	9	.
16	Schleswig-Holstein	2	.	159	39	103	17	19	2
17	Thüringen	–	–	64	6	61	15	13	.
davon: Gartenbaubetriebe									
18	Deutschland	45	.	2 450 r	1 386 r	1 780	343	456	45
19	Baden-Württemberg	5	0	540	289	374	62	104	.
20	Bayern	8	0	262	72	369	47	96	7
21	Berlin	–	–	4	0	3	0	2	.
22	Brandenburg	–	–	86 r	20	32	.	14	.
23	Bremen	–	–	–	–	1	.	1	.
24	Hamburg	–	–	64	21	28	.	9	1
25	Hessen	1	.	120	63	85	.	36	4
26	Mecklenburg-Vorpommern	–	–	42	61	20	.	10	.
27	Niedersachsen	1	.	400	265	247	69	51	.
28	Nordrhein-Westfalen	27	3	387	444	213	74	42	8
29	Rheinland-Pfalz	.	.	100	70	66	10	15	1
30	Saarland	–	–	14	4	11	2	–	–
31	Sachsen	–	–	174	24	134	17	39	.
32	Sachsen-Anhalt	–	–	52	10	41	7	6	.
33	Schleswig-Holstein	2	.	147	37	96	.	18	.
34	Thüringen	–	–	58	5	60	.	13	.
davon: Betriebe mit Schwerpunkt Erzeugung									
35	Deutschland	41	11	2 144 r	1 352 r	1 457	310	345	39
36	Baden-Württemberg	5	0	470	277	288	53	74	10
37	Bayern	5	0	226	69	307	42	72	6
38	Berlin	–	–	2	.	2	.	1	.
39	Brandenburg	–	–	74 r	19	29	.	12	.
40	Bremen	–	–	–	–	1	.	1	.
41	Hamburg	–	–	64	21	26	.	9	1
42	Hessen	1	.	97	62	59	11	21	3
43	Mecklenburg-Vorpommern	–	–	34	60	13	2	9	.
44	Niedersachsen	–	–	354	261	217	67	41	.
45	Nordrhein-Westfalen	27	3	350	437	177	68	31	7
46	Rheinland-Pfalz	.	.	85	68	48	7	.	.
47	Saarland	–	–	12	.	8	.	–	–
48	Sachsen	–	–	150	23	116	16	30	.
49	Sachsen-Anhalt	–	–	42	10	33	7	5	.
50	Schleswig-Holstein	2	.	137	36	82	15	15	2
51	Thüringen	–	–	47	5	51	14	12	.

**Noch: 1906.2 T Betriebe mit Anbau von Gartenbauerzeugnissen und Grundflächen unter hohen begehbaren Schutzabdeckungen einschl. Gewächshäusern 2016 nach Art der Eindeckung und Nutzung sowie Betriebsart**

Lfd. Nr.	Regionale Gliederung	Noch: und zwar nach Art der Eindeckung							
		Verglasung mit Photovoltaik		Einfachfolie		Mehrfach-/ Isolier-/ Thermofolien		Kunststoffplatten (Polycarbonat, Acrylglas)	
		Betriebe	Grundfläche	Betriebe	Grundfläche	Betriebe	Grundfläche	Betriebe	Grundfläche
		Anzahl	ha	Anzahl	ha	Anzahl	ha	Anzahl	ha
		8	9	10	11	12	13	14	15
		Insgesamt							
		Betriebe mit Anbau von Gartenbauerzeugnissen							
1	Deutschland	46	12	2 712 r	1 448 r	1 895	356	477	45
2	Baden-Württemberg	5	0	604	304	398	64	106	11
3	Bayern	8	0	296	85	400	50	103	7
4	Berlin	–	–	4	0	3	0	2	.
5	Brandenburg	–	–	97 r	21	37	5	15	1
6	Bremen	–	–	–	–	1	.	1	.
7	Hamburg	–	–	64	21	28	.	9	1
8	Hessen	1	.	144	66	92	13	36	4
9	Mecklenburg-Vorpommern	1	.	46	61	22	4	11	1
10	Niedersachsen	1	.	438	278	265	72	54	.
11	Nordrhein-Westfalen	27	3	418	455	219	76	42	8
12	Rheinland-Pfalz	.	.	123	74	73	11	17	1
13	Saarland	–	–	14	4	11	2	–	–
14	Sachsen	–	–	181	25	137	18	40	2
15	Sachsen-Anhalt	–	–	60	11	45	8	9	.
16	Schleswig-Holstein	2	.	159	39	103	17	19	2
17	Thüringen	–	–	64	6	61	15	13	.
		davon: Gartenbaubetriebe							
18	Deutschland	45	.	2 450 r	1 386 r	1 780	343	456	45
19	Baden-Württemberg	5	0	540	289	374	62	104	.
20	Bayern	8	0	262	72	369	47	96	7
21	Berlin	–	–	4	0	3	0	2	.
22	Brandenburg	–	–	86 r	20	32	.	14	.
23	Bremen	–	–	–	–	1	.	1	.
24	Hamburg	–	–	64	21	28	.	9	1
25	Hessen	1	.	120	63	85	.	36	4
26	Mecklenburg-Vorpommern	–	–	42	61	20	.	10	.
27	Niedersachsen	1	.	400	265	247	69	51	.
28	Nordrhein-Westfalen	27	3	387	444	213	74	42	8
29	Rheinland-Pfalz	.	.	100	70	66	10	15	1
30	Saarland	–	–	14	4	11	2	–	–
31	Sachsen	–	–	174	24	134	17	39	.
32	Sachsen-Anhalt	–	–	52	10	41	7	6	.
33	Schleswig-Holstein	2	.	147	37	96	.	18	.
34	Thüringen	–	–	58	5	60	.	13	.
		davon: Betriebe mit Schwerpunkt Erzeugung							
35	Deutschland	41	11	2 144 r	1 352 r	1 457	310	345	39
36	Baden-Württemberg	5	0	470	277	288	53	74	10
37	Bayern	5	0	226	69	307	42	72	6
38	Berlin	–	–	2	.	2	.	1	.
39	Brandenburg	–	–	74 r	19	29	.	12	.
40	Bremen	–	–	–	–	1	.	1	.
41	Hamburg	–	–	64	21	26	.	9	1
42	Hessen	1	.	97	62	59	11	21	3
43	Mecklenburg-Vorpommern	–	–	34	60	13	2	9	.
44	Niedersachsen	–	–	354	261	217	67	41	.
45	Nordrhein-Westfalen	27	3	350	437	177	68	31	7
46	Rheinland-Pfalz	.	.	85	68	48	7	.	.
47	Saarland	–	–	12	.	8	.	–	–
48	Sachsen	–	–	150	23	116	16	30	.
49	Sachsen-Anhalt	–	–	42	10	33	7	5	.
50	Schleswig-Holstein	2	.	137	36	82	15	15	2
51	Thüringen	–	–	47	5	51	14	12	.

**Noch: 1906.2 T Betriebe mit Anbau von Gartenbauerzeugnissen und Grundflächen unter hohen begehbaren Schutzabdeckungen einschl. Gewächshäusern 2016 nach Art der Eindeckung und Nutzung sowie Betriebsart**

Lfd. Nr.	Regionale Gliederung	Noch: und zwar nach Art der Eindeckung							
		Verglasung mit Photovoltaik		Einfachfolie		Mehrfach-/ Isolier-/ Thermofolien		Kunststoffplatten (Polycarbonat, Acrylglas)	
		Betriebe	Grundfläche	Betriebe	Grundfläche	Betriebe	Grundfläche	Betriebe	Grundfläche
		Anzahl	ha	Anzahl	ha	Anzahl	ha	Anzahl	ha
		8	9	10	11	12	13	14	15

noch davon Gartenbaubetriebe:  
mit Schwerpunkt Handel und Dienstleistungen

52 Deutschland	4	.	306	34	323	32	111	5
53 Baden-Württemberg	-	-	70	12	86	9	30	.
54 Bayern	3	0	36	2	62	5	24	1
55 Berlin	-	-	2	.	1	.	1	.
56 Brandenburg	-	-	12	1	3	.	2	.
57 Bremen	-	-	-	-	-	-	-	-
58 Hamburg	-	-	-	-	2	.	-	-
59 Hessen	-	-	23	1	26	.	15	1
60 Mecklenburg-Vorpommern	-	-	8	1	7	2	1	.
61 Niedersachsen	1	.	46	4	30	2	10	.
62 Nordrhein-Westfalen	-	-	37	7	36	5	11	1
63 Rheinland-Pfalz	-	-	15	2	18	3	.	.
64 Saarland	-	-	2	.	3	.	-	-
65 Sachsen	-	-	24	1	18	1	9	.
66 Sachsen-Anhalt	-	-	10	1	8	0	1	.
67 Schleswig-Holstein	-	-	10	1	14	.	3	.
68 Thüringen	-	-	11	1	9	.	1	.

noch von  
Landwirtschaftliche Betriebe mit Gartenbau

69 Deutschland	1	.	262	62	115	13	21	0
70 Baden-Württemberg	-	-	64	14	24	2	2	.
71 Bayern	-	-	34	13	31	3	7	0
72 Berlin	-	-	-	-	-	-	-	-
73 Brandenburg	-	-	11	1	5	.	1	.
74 Bremen	-	-	-	-	-	-	-	-
75 Hamburg	-	-	-	-	-	-	-	-
76 Hessen	-	-	24	3	7	.	-	-
77 Mecklenburg-Vorpommern	1	.	4	0	2	.	1	.
78 Niedersachsen	-	-	38	13	18	3	3	.
79 Nordrhein-Westfalen	-	-	31	11	6	2	-	-
80 Rheinland-Pfalz	-	-	23	4	7	1	.	.
81 Saarland	-	-	-	-	-	-	-	-
82 Sachsen	-	-	7	0	3	0	1	.
83 Sachsen-Anhalt	-	-	8	1	4	0	3	.
84 Schleswig-Holstein	-	-	12	2	7	.	1	.
85 Thüringen	-	-	6	0	1	.	-	-

**Noch: 1906.2 T Betriebe mit Anbau von Gartenbauerzeugnissen und Grundflächen unter hohen begehbaren Schutzabdeckungen einschl. Gewächshäusern 2016 nach Art der Eindeckung und Nutzung sowie Betriebsart**

Lfd. Nr.	Regionale Gliederung	Noch: und zwar nach Art der Eindeckung		und zwar nach Art der Nutzung			
		Sonstige		Warmhaus		Kalthaus	
		Betriebe	Grundfläche	Betriebe	Grundfläche	Betriebe	Grundfläche
		Anzahl	ha	Anzahl	ha	Anzahl	ha
		16	17	18	19	20	21

noch davon Gartenbaubetriebe:

mit Schwerpunkt Handel und Dienstleistungen

52 Deutschland	23	.	473	63	673	r	106
53 Baden-Württemberg	9	.	147	21	143		22
54 Bayern	4	0	78	9	111		16
55 Berlin	-	-	3	1	2	r	.
56 Brandenburg	-	-	5	1	10		1
57 Bremen	-	-	2	.	2		.
58 Hamburg	1	.	3	0	10		1
59 Hessen	1	.	35	3	57		7
60 Mecklenburg-Vorpommern	-	-	7	.	12		3
61 Niedersachsen	2	.	39	9	67		10
62 Nordrhein-Westfalen	3	1	71	10	121		25
63 Rheinland-Pfalz	-	-	.	.	37		5
64 Saarland	-	-	2	.	7		.
65 Sachsen	2	.	25	2	33		6
66 Sachsen-Anhalt	1	.	8	0	15		2
67 Schleswig-Holstein	-	-	16	.	30		.
68 Thüringen	-	-	12	1	16		.

noch von insgesamt:

Landwirtschaftliche Betriebe mit Gartenbau

69 Deutschland	6	.	65	8	223		51
70 Baden-Württemberg	1	.	11	1	25		3
71 Bayern	1	.	17	1	55		20
72 Berlin	-	-	-	-	-		-
73 Brandenburg	-	-	3	0	12		2
74 Bremen	-	-	-	-	-		-
75 Hamburg	-	-	-	-	3		1
76 Hessen	-	-	3	0	20		3
77 Mecklenburg-Vorpommern	1	.	3	.	6		1
78 Niedersachsen	-	-	7	1	35		8
79 Nordrhein-Westfalen	-	-	6	2	18		3
80 Rheinland-Pfalz	-	-	.	.	13		1
81 Saarland	-	-	1	.	1		.
82 Sachsen	1	.	-	-	6		1
83 Sachsen-Anhalt	1	.	7	1	8		5
84 Schleswig-Holstein	1	.	2	.	19		.
85 Thüringen	-	-	3	0	2		.



**1907.1 T Betriebe mit Anbau von Gartenbauerzeugnissen und Grundflächen unter hohen begehbaren Schutzabdeckungen einschl. Gewächshäusern 2016 nach Größenklassen der Grundfläche und gärtnerischen Nutzfläche, Betriebsart und Betriebstyp**

Deutschland

Lfd. Nr.	Gärtnerische Nutzfläche von ... bis unter ... ha	Insgesamt			Davon Betriebe mit einer Grundfläche von ... bis unter ... m <sup>2</sup>		
		Betriebe	GN	Grundfläche	unter 250	250 b. u. 500	500 b. u. 1 000
		Anzahl	ha		Anzahl		
		1	2	3	4	5	6
Insgesamt							
Betriebe mit Anbau von Gartenbauerzeugnissen							
1	unter 1	2 665	1 179	685	177	138	157
2	1 - 5	2 205	5 124	1 165	147	174	278
3	5 - 10	670	4 796	603	33	44	57
4	10 - 20	426	6 038	506	11	24	39
5	20 und mehr	486	30 888	1 158	9	14	29
6	Insgesamt	6 452	48 025	4 118	377	394	560
davon: Gartenbaubetriebe							
7	unter 1	2 487	1 114	673	98	100	131
8	1 - 5	2 050	4 743	1 133	124	143	240
9	5 - 10	608	4 330	577	31	34	46
10	10 - 20	397	5 614	489	8	21	36
11	20 und mehr	464	30 092	1 137	8	13	26
12	Insgesamt	6 006	45 893	4 010	269	311	479
davon: Betriebe mit Schwerpunkt Erzeugung							
13	unter 1	1 899	896	554	72	77	97
14	1 - 5	1 825	4 267	1 085	93	111	204
15	5 - 10	573	4 085	568	27	27	40
16	10 - 20	384	5 435	484	7	19	34
17	20 und mehr	458	29 889	1 123	8	13	26
18	Insgesamt	5 139	44 573	3 813	207	247	401
nach Betriebstyp							
19	Obstbau	98	2 144	102	15	11	11
20	Gemüse <sup>1</sup>	841	18 739	1 171	44	34	79
21	Blumen und Zierpflanzen	2 185	3 333	1 424	19	18	36
22	Baumschulen	411	5 638	116	50	61	78
23	Sonstige Betriebe mit Schwerpunkt Erzeugung	1 604	14 719	1 000	79	123	197
noch davon Gartenbaubetriebe: mit Schwerpunkt Handel und Dienstleistungen							
24	unter 1	588	217	120	26	23	34
25	1 - 5	225	476	48	31	32	36
26	5 - 10	35	245	9	4	7	6
27	10 - 20	13	179	5	1	2	2
28	20 und mehr	6	202	15	–	–	–
29	Insgesamt	867	1 320	197	62	64	78
nach Betriebstyp							
30	Handel	252	557	68	14	15	22
31	Friedhofsgärtnereien	58	24	11	4	1	5
32	Garten- und Landschaftsbau	101	235	15	22	20	18
33	Sonstige Handels- und Dienstleistungen <sup>2</sup>	456	504	102	22	28	33
noch von insgesamt: Landwirtschaftliche Betriebe mit Gartenbau							
34	unter 1	178	65	12	79	38	26
35	1 - 5	155	381	32	23	31	38
36	5 - 10	62	466	26	2	10	11
37	10 - 20	29	424	17	3	3	3
38	20 und mehr	22	796	21	1	1	3
39	Insgesamt	446	2 132	108	108	83	81

-----  
1 Einschließlich Erdbeeren.

2 Sonstige Tätigkeiten (z.B.: Blumen- und Kranzbinderei, Dekorationen, Innenraumbegrünung).

**Noch: 1907.1 T Betriebe mit Anbau von Gartenbauerzeugnissen und Grundflächen unter hohen begehbaren Schutzabdeckungen einschl. Gewächshäusern 2016 nach Größenklassen der Grundfläche und gärtnerischen Nutzfläche, Betriebsart und Betriebstyp**

Deutschland

Lfd. Nr.	Gärtnerische Nutzfläche von ... bis unter ... ha	Noch: davon Betriebe mit einer Grundfläche von ... bis unter ... m <sup>2</sup>				
		1 000 b. u. 1 500	1 500 b. u. 2 000	2 000 b. u. 5 000	5 000 b. u. 10 000	10 000 und mehr
		noch: Anzahl				
		7	8	9	10	11
Insgesamt						
Betriebe mit Anbau von Gartenbauerzeugnissen						
1	unter 1	467	362	990	365	9
2	1 - 5	225	139	493	331	418
3	5 - 10	64	44	158	101	169
4	10 - 20	35	17	106	68	126
5	20 und mehr	16	14	87	87	230
6	Insgesamt	807	576	1 834	952	952
davon: Gartenbaubetriebe						
7	unter 1	450	358	979	362	9
8	1 - 5	205	132	468	325	413
9	5 - 10	58	37	145	93	164
10	10 - 20	34	16	96	62	124
11	20 und mehr	15	14	81	83	224
12	Insgesamt	762	557	1 769	925	934
davon: Betriebe mit Schwerpunkt Erzeugung						
13	unter 1	304	239	770	334	6
14	1 - 5	175	118	408	311	405
15	5 - 10	52	35	140	91	161
16	10 - 20	33	16	91	62	122
17	20 und mehr	15	14	79	83	220
18	Insgesamt	579	422	1 488	881	914
nach Betriebstyp						
19	Obstbau	2	2	23	12	22
20	Gemüse <sup>1</sup>	61	52	201	136	234
21	Blumen und Zierpflanzen	243	215	777	491	386
22	Baumschulen	60	22	83	27	30
23	Sonstige Betriebe mit Schwerpunkt Erzeugung	213	131	404	215	242
noch davon Gartenbaubetriebe: mit Schwerpunkt Handel und Dienstleistungen						
24	unter 1	146	119	209	28	3
25	1 - 5	30	14	60	14	8
26	5 - 10	6	2	5	2	3
27	10 - 20	1	-	5	-	2
28	20 und mehr	-	-	2	-	4
29	Insgesamt	183	135	281	44	20
nach Betriebstyp						
30	Handel	53	32	86	18	12
31	Friedhofsgärtnereien	16	9	20	3	-
32	Garten- und Landschaftsbau	12	5	18	3	3
33	Sonstige Handels- und Dienstleistungen <sup>2</sup>	102	89	157	20	5
noch von insgesamt: Landwirtschaftliche Betriebe mit Gartenbau						
34	unter 1	17	4	11	3	-
35	1 - 5	20	7	25	6	5
36	5 - 10	6	7	13	8	5
37	10 - 20	1	1	10	6	2
38	20 und mehr	1	-	6	4	6
39	Insgesamt	45	19	65	27	18

-----  
1 Einschließlich Erdbeeren.

2 Sonstige Tätigkeiten (z.B.: Blumen- und Kranzbinderei, Dekorationen, Innenraumbegrünung).

**1907.2 T Betriebe mit Anbau von Gartenbauerzeugnissen und Grundflächen unter hohen begehbaren Schutzabdeckungen einschl. Gewächshäusern 2016 nach Größenklassen der Grundfläche und gärtnerischen Nutzfläche sowie Betriebsart**

Lfd. Nr.	Regionale Gliederung	Insgesamt			Davon Betriebe mit einer Grundfläche von ... bis unter ... m²		
		Betriebe	GN	Grundfläche	unter 250	250 b. u. 500	500 b. u. 1 000
		Anzahl	ha		Anzahl		
		1	2	3	4	5	6
<b>Insgesamt</b>							
<b>Betriebe mit Anbau von Gartenbauerzeugnissen</b>							
1	Deutschland	6 452	48 025	4 118	377	394	560
2	Baden-Württemberg	1 213	7 160	700	72	65	110
3	Bayern	1 012	6 096	484	71	70	102
4	Berlin	16	36	6	2	2	-
5	Brandenburg	170	2 029	98	17	18	22
6	Bremen	7	3	2	-	-	-
7	Hamburg	303	821	126	8	7	16
8	Hessen	318	2 970	160	31	24	32
9	Mecklenburg-Vorpommern	81	1 066	84	10	5	14
10	Niedersachsen	791	11 110	553	70	75	81
11	Nordrhein-Westfalen	1 329	8 106	1 332	14	33	47
12	Rheinland-Pfalz	259	3 185	164	23	19	26
13	Saarland	47	230	19	4	3	6
14	Sachsen	343	1 213	127	18	20	24
15	Sachsen-Anhalt	106	692	64	5	10	9
16	Schleswig-Holstein	331	2 927	129	17	34	61
17	Thüringen	126	381	69	15	9	10
davon: Gartenbaubetriebe							
18	Deutschland	6 006	45 893	4 010	269	311	479
19	Baden-Württemberg	1 122	6 827	681	49	49	89
20	Bayern	924	5 864	456	43	52	85
21	Berlin	16	36	6	2	2	-
22	Brandenburg	148	1 923	96	11	12	21
23	Bremen	7	3	2	-	-	-
24	Hamburg	300	810	125	8	7	15
25	Hessen	285	2 578	154	22	21	25
26	Mecklenburg-Vorpommern	71	1 040	82	7	5	11
27	Niedersachsen	727	10 733	535	55	58	70
28	Nordrhein-Westfalen	1 287	7 871	1 317	10	28	42
29	Rheinland-Pfalz	230	3 023	159	16	15	21
30	Saarland	45	.	.	4	3	4
31	Sachsen	333	1 159	125	15	19	21
32	Sachsen-Anhalt	90	624	58	4	6	8
33	Schleswig-Holstein	304	2 812	126	13	26	58
34	Thüringen	117	.	.	10	8	9
davon: Betriebe mit Schwerpunkt Erzeugung							
35	Deutschland	5 139	44 573	3 813	207	247	401
36	Baden-Württemberg	924	6 519	629	41	42	73
37	Bayern	789	5 627	428	31	46	70
38	Berlin	12	31	5	2	1	-
39	Brandenburg	131	1 907	93	7	10	21
40	Bremen	5	.	.	-	-	-
41	Hamburg	289	794	124	7	6	13
42	Hessen	217	2 528	144	13	16	20
43	Mecklenburg-Vorpommern	55	1 005	77	7	4	8
44	Niedersachsen	633	10 459	513	45	44	59
45	Nordrhein-Westfalen	1 142	7 727	1 277	8	19	32
46	Rheinland-Pfalz	185	2 961	149	10	11	.
47	Saarland	37	.	.	3	2	.
48	Sachsen	285	1 108	116	10	16	18
49	Sachsen-Anhalt	73	614	55	4	4	7
50	Schleswig-Holstein	266	2 749	120	11	21	51
51	Thüringen	96	337	65	8	5	7

**1907.2 T Betriebe mit Anbau von Gartenbauerzeugnissen und Grundflächen unter hohen begehbaren Schutzabdeckungen einschl. Gewächshäusern 2016 nach Größenklassen der Grundfläche und gärtnerischen Nutzfläche sowie Betriebsart**

Lfd. Nr.	Regionale Gliederung	Insgesamt			Davon Betriebe mit einer Grundfläche von ... bis unter ... m²		
		Betriebe	GN	Grundfläche	unter 250	250 b. u. 500	500 b. u. 1 000
		Anzahl	ha		Anzahl		
		1	2	3	4	5	6
noch davon Gartenbaubetriebe:							
mit Schwerpunkt Handel und Dienstleistungen							
52 Deutschland		867	1 320	197	62	64	78
53 Baden-Württemberg		198	309	52	8	7	16
54 Bayern		135	237	28	12	6	15
55 Berlin		4	5	1	–	1	–
56 Brandenburg		17	17	3	4	2	–
57 Bremen		2	.	.	–	–	–
58 Hamburg		11	16	2	1	1	2
59 Hessen		68	50	10	9	5	5
60 Mecklenburg-Vorpommern		16	34	5	–	1	3
61 Niedersachsen		94	274	22	10	14	11
62 Nordrhein-Westfalen		145	144	40	2	9	10
63 Rheinland-Pfalz		45	62	10	6	4	.
64 Saarland		8	20	1	1	1	.
65 Sachsen		48	51	10	5	3	3
66 Sachsen-Anhalt		17	11	3	–	2	1
67 Schleswig-Holstein		38	63	6	2	5	7
68 Thüringen		21	.	.	2	3	2
noch von insgesamt:							
Landwirtschaftliche Betriebe mit Gartenbau							
69 Deutschland		446	2 132	108	108	83	81
70 Baden-Württemberg		91	332	18	23	16	21
71 Bayern		88	233	29	28	18	17
72 Berlin		–	–	–	–	–	–
73 Brandenburg		22	105	3	6	6	1
74 Bremen		–	–	–	–	–	–
75 Hamburg		3	11	1	–	–	1
76 Hessen		33	392	6	9	3	7
77 Mecklenburg-Vorpommern		10	26	1	3	–	3
78 Niedersachsen		64	377	17	15	17	11
79 Nordrhein-Westfalen		42	235	15	4	5	5
80 Rheinland-Pfalz		29	162	5	7	4	5
81 Saarland		2	.	.	–	–	2
82 Sachsen		10	54	2	3	1	3
83 Sachsen-Anhalt		16	68	6	1	4	1
84 Schleswig-Holstein		27	115	4	4	8	3
85 Thüringen		9	.	.	5	1	1

**Noch: 1907.2 T Betriebe mit Anbau von Gartenbauerzeugnissen und Grundflächen unter hohen begehbaren Schutzabdeckungen einschl. Gewächshäusern 2016 nach Größenklassen der Grundfläche und gärtnerischen Nutzfläche sowie Betriebsart**

Lfd. Nr.	Regionale Gliederung	Noch: davon Betriebe mit einer Grundfläche von ... bis unter ... m²				
		1 000 b. u. 1 500	1 500 b. u. 2 000	2 000 b. u. 5 000	5 000 b. u. 10 000	10 000 und mehr
		noch: Anzahl				
		7	8	9	10	11
<b>Insgesamt</b>						
<b>Betriebe mit Anbau von Gartenbauerzeugnissen</b>						
1 Deutschland		807	576	1 834	952	952
2 Baden-Württemberg		153	109	377	172	155
3 Bayern		153	119	291	102	104
4 Berlin		1	-	5	5	1
5 Brandenburg		24	16	41	15	17
6 Bremen		1	1	4	-	1
7 Hamburg		31	20	136	70	15
8 Hessen		48	24	90	35	34
9 Mecklenburg-Vorpommern		12	8	17	8	7
10 Niedersachsen		79	60	177	110	139
11 Nordrhein-Westfalen		110	85	372	307	361
12 Rheinland-Pfalz		30	28	65	31	37
13 Saarland		8	2	12	7	5
14 Sachsen		61	49	110	36	25
15 Sachsen-Anhalt		19	11	30	11	11
16 Schleswig-Holstein		52	26	79	37	25
17 Thüringen		25	18	28	6	15
<b>davon: Gartenbaubetriebe</b>						
18 Deutschland		762	557	1 769	925	934
19 Baden-Württemberg		145	106	364	167	153
20 Bayern		146	116	283	99	100
21 Berlin		1	-	5	5	1
22 Brandenburg		21	15	38	13	17
23 Bremen		1	1	4	.	.
24 Hamburg		31	20	135	69	15
25 Hessen		45	22	84	33	33
26 Mecklenburg-Vorpommern		10	8	16	7	7
27 Niedersachsen		73	58	170	110	133
28 Nordrhein-Westfalen		102	84	361	302	358
29 Rheinland-Pfalz		27	25	61	.	.
30 Saarland		8	2	12	.	.
31 Sachsen		60	49	110	34	25
32 Sachsen-Anhalt		17	9	26	10	10
33 Schleswig-Holstein		50	24	73	35	25
34 Thüringen		25	18	27	5	15
<b>davon: Betriebe mit Schwerpunkt Erzeugung</b>						
35 Deutschland		579	422	1 488	881	914
36 Baden-Württemberg		110	67	289	154	148
37 Bayern		118	90	243	95	96
38 Berlin		1	-	4	3	1
39 Brandenburg		15	14	35	12	17
40 Bremen		-	-	4	.	.
41 Hamburg		30	19	130	69	15
42 Hessen		27	10	66	32	33
43 Mecklenburg-Vorpommern		7	7	11	.	.
44 Niedersachsen		57	45	144	107	132
45 Nordrhein-Westfalen		70	68	304	288	353
46 Rheinland-Pfalz		16	18	49	.	.
47 Saarland		5	2	10	7	.
48 Sachsen		50	37	97	34	23
49 Sachsen-Anhalt		12	6	21	9	10
50 Schleswig-Holstein		42	21	61	34	25
51 Thüringen		19	18	20	4	15

**Noch: 1907.2 T Betriebe mit Anbau von Gartenbauerzeugnissen und Grundflächen unter hohen begehbaren Schutzabdeckungen einschl. Gewächshäusern 2016 nach Größenklassen der Grundfläche und gärtnerischen Nutzfläche sowie Betriebsart**

Lfd. Nr.	Regionale Gliederung	Noch: davon Betriebe mit einer Grundfläche von ... bis unter ... m²				
		1 000 b. u. 1 500	1 500 b. u. 2 000	2 000 b. u. 5 000	5 000 b. u. 10 000	10 000 und mehr
		noch: Anzahl				
		7	8	9	10	11
noch davon Gartenbaubetriebe: mit Schwerpunkt Handel und Dienstleistungen						
52 Deutschland		183	135	281	44	20
53 Baden-Württemberg		35	39	75	13	5
54 Bayern		28	26	40	4	4
55 Berlin		-	-	1	2	-
56 Brandenburg		6	1	3	1	-
57 Bremen		1	1	-	.	.
58 Hamburg		1	1	5	-	-
59 Hessen		18	12	18	1	-
60 Mecklenburg-Vorpommern		3	1	5	.	.
61 Niedersachsen		16	13	26	3	1
62 Nordrhein-Westfalen		32	16	57	14	5
63 Rheinland-Pfalz		11	7	12	.	.
64 Saarland		3	-	2	-	.
65 Sachsen		10	12	13	-	2
66 Sachsen-Anhalt		5	3	5	1	-
67 Schleswig-Holstein		8	3	12	1	-
68 Thüringen		6	-	7	1	-
noch von insgesamt:						
Landwirtschaftliche Betriebe mit Gartenbau						
69 Deutschland		45	19	65	27	18
70 Baden-Württemberg		8	3	13	5	2
71 Bayern		7	3	8	3	4
72 Berlin		-	-	-	-	-
73 Brandenburg		3	1	3	2	-
74 Bremen		-	-	-	.	.
75 Hamburg		-	-	1	1	-
76 Hessen		3	2	6	2	1
77 Mecklenburg-Vorpommern		2	-	1	1	-
78 Niedersachsen		6	2	7	-	6
79 Nordrhein-Westfalen		8	1	11	5	3
80 Rheinland-Pfalz		3	3	4	.	.
81 Saarland		-	-	-	-	-
82 Sachsen		1	-	-	2	-
83 Sachsen-Anhalt		2	2	4	1	1
84 Schleswig-Holstein		2	2	6	2	-
85 Thüringen		-	-	1	1	-

**1908 T Betriebe mit Anbau von Gartenbauerzeugnissen und Grundflächen unter hohen begehbaren Schutzabdeckungen einschl. Gewächshäusern 2016 mit beheizter Grundfläche nach Art des Gewächshauses, Energieträgern und Betriebsart**

Lfd. Nr.	Regionale Gliederung	Betriebe, deren Grundfläche beheizt wird				Und zwar mit Anlagen für			
		Warmhaus		Kalthaus		Heizöl		Schweröl	
		Betriebe	Grundfläche <sup>1</sup>	Betriebe	Grundfläche <sup>1</sup>	Betriebe	Energieverbrauch	Betriebe	Energieverbrauch
		Anzahl	ha	Anzahl	ha	Anzahl	in 1 000 l	Anzahl	in 1 000 l
	1	2	3	4	5	6	7	8	
Insgesamt									
Betriebe mit Anbau von Gartenbauerzeugnissen									
1	Deutschland	2 887 r	1 363 r	4 342 r	1 524 r	2 489	47 230	29	931
2	Baden-Württemberg	636	212	723	214	562	11 264	4	24
3	Bayern	528	213	750	211	451	9 255	6	136
4	Berlin	8	3	12 r	4 r	10	464	–	–
5	Brandenburg	55 r	51	101	33	48	956	1	.
6	Bremen	5	1	6	1	6	127	–	–
7	Hamburg	141	38	249	69	117	1 120	1	.
8	Hessen	112	25	255	81	125	2 184	3	178
9	Mecklenburg-Vorpommern	26	11	54	31	23	1 260	1	.
10	Niedersachsen	215	120	459	188	150	1 887	1	.
11	Nordrhein-Westfalen	654	487	887	439	516	9 949	8	191
12	Rheinland-Pfalz	101 r	50	165 r	67	91	2 345	–	–
13	Saarland	18	3	39	12	18	268	–	–
14	Sachsen	170	43	269 r	68 r	195	3 517	–	–
15	Sachsen-Anhalt	54	34	63	17	53	513	2	.
16	Schleswig-Holstein	92	31	232	67	60	766	2	.
17	Thüringen	72	44	78	22	64	1 356	–	–
davon: Gartenbaubetriebe									
18	Deutschland	2 822 r	1 355 r	4 119 r	1 473 r	2 448	46 785	27	.
19	Baden-Württemberg	625	211	698	211	556	11 219	4	24
20	Bayern	511	211	695	191	440	9 153	6	136
21	Berlin	8	3	12 r	4 r	10	464	–	–
22	Brandenburg	52 r	51 r	89	31	47	.	–	–
23	Bremen	5	1	6	1	6	127	–	–
24	Hamburg	141	38	246	68	117	1 120	1	.
25	Hessen	109	24	235	79	122	2 155	3	178
26	Mecklenburg-Vorpommern	23	.	48	30	22	.	1	.
27	Niedersachsen	208	119	424	180	147	.	1	.
28	Nordrhein-Westfalen	648	484	869	435	514	.	8	191
29	Rheinland-Pfalz	.	.	152 r	66	.	.	–	–
30	Saarland	17	.	38	.	18	268	–	–
31	Sachsen	170	43	263 r	67 r	193	.	–	–
32	Sachsen-Anhalt	47	33	55	12	47	444	1	.
33	Schleswig-Holstein	90	.	213	.	58	.	2	.
34	Thüringen	69	43	76	.	62	.	–	–
davon: Betriebe mit Schwerpunkt Erzeugung									
35	Deutschland	2 349 r	1 292 r	3 446	1 366	2 025	40 231	22	831
36	Baden-Württemberg	478	190	555	189	418	8 649	4	24
37	Bayern	433	202	584	175	371	7 947	5	.
38	Berlin	5	2	10	.	7	328	–	–
39	Brandenburg	47 r	50	79	30	40	817	–	–
40	Bremen	3	.	4	.	5	.	–	–
41	Hamburg	138	38	236	67	116	.	1	.
42	Hessen	74	21	178	72	91	1 713	2	.
43	Mecklenburg-Vorpommern	16	9	36	27	16	1 118	–	–
44	Niedersachsen	169	110	357	170	123	1 654	1	.
45	Nordrhein-Westfalen	577	475	748	410	450	9 203	6	.
46	Rheinland-Pfalz	.	.	115 r	61	.	.	–	–
47	Saarland	15	3	31	11	14	249	–	–
48	Sachsen	145	40	230 r	61 r	166	.	–	–
49	Sachsen-Anhalt	39	33	40	9	35	373	1	.
50	Schleswig-Holstein	74	29	183	61	49	625	2	.
51	Thüringen	57	42	60	20	53	1 197	–	–

1 Gesamte Grundfläche unter hohen begehbaren Schutzabdeckungen einschließlich Gewächshausfläche der Betriebe, die den Energieträger nutzen können.

**1908 T Betriebe mit Anbau von Gartenbauerzeugnissen und Grundflächen unter hohen begehbaren Schutzabdeckungen einschl. Gewächshäusern 2016 mit beheizter Grundfläche nach Art des Gewächshauses, Energieträgern und Betriebsart**

Lfd. Nr.	Regionale Gliederung	Betriebe, deren Grundfläche beheizt wird				Und zwar mit Anlagen für			
		Warmhaus		Kalthaus		Heizöl		Schweröl	
		Betriebe	Grundfläche <sup>1</sup>	Betriebe	Grundfläche <sup>1</sup>	Betriebe	Energieverbrauch	Betriebe	Energieverbrauch
		Anzahl	ha	Anzahl	ha	Anzahl	in 1 000 l	Anzahl	in 1 000 l
	1	2	3	4	5	6	7	8	

noch davon Gartenbaubetriebe:  
mit Schwerpunkt Handel und Dienstleistungen

52 Deutschland	473	63	673	106	423	6 553	5	.
53 Baden-Württemberg	147	21	143	22	138	2 570	-	-
54 Bayern	78	9	111	16	69	1 207	1	.
55 Berlin	3	1	2	.	3	136	-	-
56 Brandenburg	5	1	10	1	7	.	-	-
57 Bremen	2	.	2	.	1	.	-	-
58 Hamburg	3	0	10	1	1	.	-	-
59 Hessen	35	3	57	7	31	442	1	.
60 Mecklenburg-Vorpommern	7	.	12	3	6	.	1	.
61 Niedersachsen	39	9	67	10	24	216	-	-
62 Nordrhein-Westfalen	71	10	121	25	64	.	2	.
63 Rheinland-Pfalz	.	.	37	5	.	.	-	-
64 Saarland	2	.	7	.	4	19	-	-
65 Sachsen	25	2	33	6	27	.	-	-
66 Sachsen-Anhalt	8	0	15	2	12	71	-	-
67 Schleswig-Holstein	16	.	30	.	9	.	-	-
68 Thüringen	12	1	16	.	9	.	-	-

noch von insgesamt:  
Landwirtschaftliche Betriebe mit Gartenbau

69 Deutschland	65	8	223	51	41	445	2	.
70 Baden-Württemberg	11	1	25	3	6	45	-	-
71 Bayern	17	1	55	20	11	102	-	-
72 Berlin	-	-	-	-	-	-	-	-
73 Brandenburg	3	0	12	2	1	.	1	.
74 Bremen	-	-	-	-	-	-	-	-
75 Hamburg	-	-	3	1	-	-	-	-
76 Hessen	3	0	20	3	3	29	-	-
77 Mecklenburg-Vorpommern	3	.	6	1	1	.	-	-
78 Niedersachsen	7	1	35	8	3	.	-	-
79 Nordrhein-Westfalen	6	2	18	3	2	.	-	-
80 Rheinland-Pfalz	.	.	13	1	.	.	-	-
81 Saarland	1	.	1	.	-	-	-	-
82 Sachsen	-	-	6	1	2	.	-	-
83 Sachsen-Anhalt	7	1	8	5	6	69	1	.
84 Schleswig-Holstein	2	.	19	.	2	.	-	-
85 Thüringen	3	0	2	.	2	.	-	-

-----  
1 Gesamte Grundfläche unter hohen begehbaren Schutzabdeckungen einschließlich Gewächshausfläche der Betriebe, die den Energieträger nutzen können.



**Noch: 1908 T Betriebe mit Anbau von Gartenbauerzeugnissen und Grundflächen unter hohen begehbaren Schutzabdeckungen einschl. Gewächshäusern 2016 mit beheizter Grundfläche nach Art des Gewächshauses, Energieträgern und Betriebsart**

Lfd. Nr.	Regionale Gliederung	Noch: und zwar mit Anlagen für							
		Erdgas		Biogas		Holz		Pflanzenöl	
		Betriebe	Energieverbrauch	Betriebe	Energieverbrauch	Betriebe	Energieverbrauch	Betriebe	Energieverbrauch
		Anzahl	in 1 000 kWh	Anzahl	in 1 000 kWh	Anzahl	in 1 000 m³	Anzahl	in 1 000 l
	9	10	11	12	13	14	15	16	
Insgesamt									
Betriebe mit Anbau von Gartenbauerzeugnissen									
1 Deutschland		1 020	588 200 r	102 r	189 504 r	395 r	412 r	13	3 333 r
2 Baden-Württemberg		149	96 631	10	22 401	93	70	5	1 685
3 Bayern		198	137 439 r	12	8 691	84	37 r	2	.
4 Berlin		3	3 980	-	-	2	.	-	-
5 Brandenburg		23	43 031	2	.	15	8	-	-
6 Bremen		2	.	-	-	1	.	-	-
7 Hamburg		58	18 556	1	.	20	7	1	.
8 Hessen		38	16 195	3	.	21	6	-	-
9 Mecklenburg-Vorpommern		7	.	2	.	5	2	-	-
10 Niedersachsen		131	53 563	24	44 471	29	68	-	-
11 Nordrhein-Westfalen		258	131 271	33	89 464	68	129	3	730
12 Rheinland-Pfalz		36	20 013	-	-	10	4	.	.
13 Saarland		3	.	-	-	3	.	-	-
14 Sachsen		47	17 400	4 r	3 221 r	11 r	3 r	1	.
15 Sachsen-Anhalt		16	11 405	3	.	7	1	-	-
16 Schleswig-Holstein		32	27 104	5	4 089	14	7	-	-
17 Thüringen		19	3 162	3	.	12	.	-	-
davon: Gartenbaubetriebe									
18 Deutschland		1 004	587 528 r	98 r	.	382 r	411 r	13	3 333 r
19 Baden-Württemberg		148	.	9	.	92	.	5	1 685
20 Bayern		195	137 397 r	11	.	78	37 r	2	.
21 Berlin		3	3 980	-	-	2	.	-	-
22 Brandenburg		21	.	1	.	14	.	-	-
23 Bremen		2	.	-	-	1	.	-	-
24 Hamburg		58	18 556	1	.	20	7	1	.
25 Hessen		37	16 178	3	.	20	6	-	-
26 Mecklenburg-Vorpommern		7	.	2	.	5	2	-	-
27 Niedersachsen		127	53 356	24	44 471	28	.	-	-
28 Nordrhein-Westfalen		256	.	33	89 464	67	.	3	730
29 Rheinland-Pfalz		36	20 013	-	-	10	4	.	.
30 Saarland		3	.	-	-	2	.	-	-
31 Sachsen		47	17 400	4 r	3 221 r	10 r	.	1	.
32 Sachsen-Anhalt		14	11 305	3	.	7	1	-	-
33 Schleswig-Holstein		31	.	4	.	14	7	-	-
34 Thüringen		19	3 162	3	.	12	.	-	-
davon: Betriebe mit Schwerpunkt Erzeugung									
35 Deutschland		848	550 643 r	89 r	176 657 r	315 r	394 r	13	3 333 r
36 Baden-Württemberg		120	91 609	9	.	76	66	5	1 685
37 Bayern		163	126 205 r	11	.	69	34 r	2	.
38 Berlin		2	.	-	-	2	.	-	-
39 Brandenburg		19	.	1	.	12	.	-	-
40 Bremen		1	.	-	-	-	-	-	-
41 Hamburg		56	.	1	.	20	7	1	.
42 Hessen		25	12 841	3	.	15	5	-	-
43 Mecklenburg-Vorpommern		4	.	2	.	3	.	-	-
44 Niedersachsen		110	48 265	21	.	25	68	-	-
45 Nordrhein-Westfalen		231	126 833	29	81 855	52	127	3	730
46 Rheinland-Pfalz		26	18 185	-	-	6	3	.	.
47 Saarland		3	.	-	-	2	.	-	-
48 Sachsen		39	16 401	3 r	.	8 r	.	1	.
49 Sachsen-Anhalt		11	.	3	.	5	.	-	-
50 Schleswig-Holstein		21	25 622	3	3 663	12	.	-	-
51 Thüringen		17	.	3	.	8	.	-	-

**Noch: 1908 T Betriebe mit Anbau von Gartenbauerzeugnissen und Grundflächen unter hohen begehbaren Schutzabdeckungen einschl. Gewächshäusern 2016 mit beheizter Grundfläche nach Art des Gewächshauses, Energieträgern und Betriebsart**

Lfd. Nr.	Regionale Gliederung	Noch: und zwar mit Anlagen für							
		Erdgas		Biogas		Holz		Pflanzenöl	
		Betriebe	Energieverbrauch	Betriebe	Energieverbrauch	Betriebe	Energieverbrauch	Betriebe	Energieverbrauch
		Anzahl	in 1 000 kWh	Anzahl	in 1 000 kWh	Anzahl	in 1 000 m³	Anzahl	in 1 000 l
		9	10	11	12	13	14	15	16

noch davon Gartenbaubetriebe:  
mit Schwerpunkt Handel und Dienstleistungen

52 Deutschland	156	36 885	9	.	67	17 r	-	-
53 Baden-Württemberg	28	.	-	-	16	.	-	-
54 Bayern	32	11 193	-	-	9	3 r	-	-
55 Berlin	1	.	-	-	-	-	-	-
56 Brandenburg	2	.	-	-	2	.	-	-
57 Bremen	1	.	-	-	1	.	-	-
58 Hamburg	2	.	-	-	-	-	-	-
59 Hessen	12	3 337	-	-	5	1	-	-
60 Mecklenburg-Vorpommern	3	407	-	-	2	.	-	-
61 Niedersachsen	17	5 092	3	.	3	1	-	-
62 Nordrhein-Westfalen	25	.	4	7 608	15	.	-	-
63 Rheinland-Pfalz	10	1 829	-	-	4	1	-	-
64 Saarland	-	-	-	-	-	-	-	-
65 Sachsen	8	999	1	.	2	.	-	-
66 Sachsen-Anhalt	3	.	-	-	2	.	-	-
67 Schleswig-Holstein	10	.	1	.	2	.	-	-
68 Thüringen	2	.	-	-	4	1	-	-

noch von insgesamt:  
Landwirtschaftliche Betriebe mit Gartenbau

69 Deutschland	16	672	4	.	13	1	-	-
70 Baden-Württemberg	1	.	1	.	1	.	-	-
71 Bayern	3	42	1	.	6	0	-	-
72 Berlin	-	-	-	-	-	-	-	-
73 Brandenburg	2	.	1	.	1	.	-	-
74 Bremen	-	-	-	-	-	-	-	-
75 Hamburg	-	-	-	-	-	-	-	-
76 Hessen	1	.	-	-	1	.	-	-
77 Mecklenburg-Vorpommern	-	-	-	-	-	-	-	-
78 Niedersachsen	4	207	-	-	1	.	-	-
79 Nordrhein-Westfalen	2	.	-	-	1	.	-	-
80 Rheinland-Pfalz	-	-	-	-	-	-	-	-
81 Saarland	-	-	-	-	1	.	-	-
82 Sachsen	-	-	-	-	1	.	-	-
83 Sachsen-Anhalt	2	.	-	-	-	-	-	-
84 Schleswig-Holstein	1	.	1	.	-	-	-	-
85 Thüringen	-	-	-	-	-	-	-	-

**Noch: 1908 T Betriebe mit Anbau von Gartenbauerzeugnissen und Grundflächen unter hohen begehbaren Schutzabdeckungen einschl. Gewächshäusern 2016 mit beheizter Grundfläche nach Art des Gewächshauses, Energieträgern und Betriebsart**

Lfd. Nr.	Regionale Gliederung	Noch: und zwar mit Anlagen für							
		Steinkohle, Anthrazit		Braunkohle		Fernwärme		Strom	
		Betriebe	Energieverbrauch	Betriebe	Energieverbrauch	Betriebe	Energieverbrauch	Betriebe	Energieverbrauch
		Anzahl	in 1 000 t	Anzahl	in 1 000 t	Anzahl	in 1 000 kWh	Anzahl	in 1 000 kWh
	17	18	19	20	21	22	23	24	
Insgesamt									
Betriebe mit Anbau von Gartenbauerzeugnissen									
1 Deutschland	477 r	85 r	40 r	4	144	401 119 r	238	27 001	
2 Baden-Württemberg	27	5	–	–	32	35 892	39	3 672	
3 Bayern	24	6 r	1	.	33	80 112 r	42	2 635	
4 Berlin	–	–	–	–	–	–	–	–	
5 Brandenburg	3	.	6	0	4	52 369	7	558	
6 Bremen	–	–	–	–	–	–	–	–	
7 Hamburg	33	3	–	–	–	–	2	.	
8 Hessen	6	1	1	.	5	1 842	10	269	
9 Mecklenburg-Vorpommern	1	.	2	.	1	.	1	.	
10 Niedersachsen	37	10	3	0	18	48 573	30	9 411	
11 Nordrhein-Westfalen	266	50	8	1	25	90 952	58	7 545	
12 Rheinland-Pfalz	12	3 r	.	.	.	.	10	1 075	
13 Saarland	4	0	–	–	3	.	2	.	
14 Sachsen	41 r	2 r	15 r	2	4	.	22	1 266	
15 Sachsen-Anhalt	6	0	–	–	2	.	3	26	
16 Schleswig-Holstein	15	2	2	.	9	12 373	4	91	
17 Thüringen	2	.	1	.	6	.	8	358	
davon: Gartenbaubetriebe									
18 Deutschland	477 r	85 r	40 r	4	138	398 198	234	.	
19 Baden-Württemberg	27	5	–	–	28	34 982	39	3 672	
20 Bayern	24	6 r	1	.	32	.	40	.	
21 Berlin	–	–	–	–	–	–	–	–	
22 Brandenburg	3	.	6	0	4	52 369	7	558	
23 Bremen	–	–	–	–	–	–	–	–	
24 Hamburg	33	3	–	–	–	–	2	.	
25 Hessen	6	1	1	.	5	1 842	10	269	
26 Mecklenburg-Vorpommern	1	.	2	.	1	.	1	.	
27 Niedersachsen	37	10	3	0	17	.	30	9 411	
28 Nordrhein-Westfalen	266	50	8	1	25	90 952	58	7 545	
29 Rheinland-Pfalz	12	3 r	.	.	.	.	.	.	
30 Saarland	4	0	–	–	3	.	2	.	
31 Sachsen	41 r	2 r	15 r	2	4	.	22	1 266	
32 Sachsen-Anhalt	6	0	–	–	2	.	2	.	
33 Schleswig-Holstein	15	2	2	.	9	12 373	4	91	
34 Thüringen	2	.	1	.	6	.	8	358	
davon: Betriebe mit Schwerpunkt Erzeugung									
35 Deutschland	454 r	83 r	33 r	3	121	388 985	201	26 031	
36 Baden-Württemberg	26	.	–	–	24	32 273	34	3 608	
37 Bayern	23	.	1	.	28	.	30	.	
38 Berlin	–	–	–	–	–	–	–	–	
39 Brandenburg	2	.	6	0	4	52 369	6	.	
40 Bremen	–	–	–	–	–	–	–	–	
41 Hamburg	33	3	–	–	–	–	2	.	
42 Hessen	6	1	1	.	2	.	9	.	
43 Mecklenburg-Vorpommern	1	.	1	.	1	.	1	.	
44 Niedersachsen	32	10	3	0	15	.	24	9 232	
45 Nordrhein-Westfalen	258	49	8	1	25	90 952	55	7 475	
46 Rheinland-Pfalz	12	3 r	.	.	.	.	.	.	
47 Saarland	4	0	–	–	3	.	2	.	
48 Sachsen	38 r	.	11 r	.	2	.	19	1 223	
49 Sachsen-Anhalt	4	.	–	–	2	.	2	.	
50 Schleswig-Holstein	13	.	1	.	9	12 373	1	.	
51 Thüringen	2	.	–	–	5	.	7	.	

**Noch: 1908 T Betriebe mit Anbau von Gartenbauerzeugnissen und Grundflächen unter hohen begehbaren Schutzabdeckungen einschl. Gewächshäusern 2016 mit beheizter Grundfläche nach Art des Gewächshauses, Energieträgern und Betriebsart**

Lfd. Nr.	Regionale Gliederung	Noch: und zwar mit Anlagen für							
		Steinkohle, Anthrazit		Braunkohle		Fernwärme		Strom	
		Betriebe	Energieverbrauch	Betriebe	Energieverbrauch	Betriebe	Energieverbrauch	Betriebe	Energieverbrauch
		Anzahl	in 1 000 t	Anzahl	in 1 000 t	Anzahl	in 1 000 kWh	Anzahl	in 1 000 kWh
	17	18	19	20	21	22	23	24	

noch davon Gartenbaubetriebe:  
mit Schwerpunkt Handel und Dienstleistungen

52 Deutschland	23	2	7	1	17	9 213	33	.
53 Baden-Württemberg	1	.	-	-	4	2 709	5	64
54 Bayern	1	.	-	-	4	645	10	291
55 Berlin	-	-	-	-	-	-	-	-
56 Brandenburg	1	.	-	-	-	-	1	.
57 Bremen	-	-	-	-	-	-	-	-
58 Hamburg	-	-	-	-	-	-	-	-
59 Hessen	-	-	-	-	3	889	1	.
60 Mecklenburg-Vorpommern	-	-	1	.	-	-	-	-
61 Niedersachsen	5	0	-	-	2	.	6	179
62 Nordrhein-Westfalen	8	1	-	-	-	-	3	70
63 Rheinland-Pfalz	-	-	-	-	.	.	.	.
64 Saarland	-	-	-	-	-	-	-	-
65 Sachsen	3	.	4	.	2	.	3	43
66 Sachsen-Anhalt	2	.	-	-	-	-	-	-
67 Schleswig-Holstein	2	.	1	.	-	-	3	.
68 Thüringen	-	-	1	.	1	.	1	.

noch von insgesamt:  
Landwirtschaftliche Betriebe mit Gartenbau

69 Deutschland	-	-	-	-	6	2 921 r	4	.
70 Baden-Württemberg	-	-	-	-	4	910	-	-
71 Bayern	-	-	-	-	1	.	2	.
72 Berlin	-	-	-	-	-	-	-	-
73 Brandenburg	-	-	-	-	-	-	-	-
74 Bremen	-	-	-	-	-	-	-	-
75 Hamburg	-	-	-	-	-	-	-	-
76 Hessen	-	-	-	-	-	-	-	-
77 Mecklenburg-Vorpommern	-	-	-	-	-	-	-	-
78 Niedersachsen	-	-	-	-	1	.	-	-
79 Nordrhein-Westfalen	-	-	-	-	-	-	-	-
80 Rheinland-Pfalz	-	-	-	-	-	-	.	.
81 Saarland	-	-	-	-	-	-	-	-
82 Sachsen	-	-	-	-	-	-	-	-
83 Sachsen-Anhalt	-	-	-	-	-	-	1	.
84 Schleswig-Holstein	-	-	-	-	-	-	-	-
85 Thüringen	-	-	-	-	-	-	-	-

**1909 T Betriebe mit Anbau von Gartenbauerzeugnissen 2016 nach Größenklassen der gärtnerischen Nutzfläche und Nutzung der Fläche**

Deutschland

Gegenstand der Nachweisung	Einheit		Insgesamt	Davon nach Größenklassen der gärtnerischen Nutzfläche von ... bis unter ... ha				
				unter 1	1 - 5	5 - 10	10 - 20	20 und mehr
				1	2	3	4	5
Gärtnerische Nutzfläche	Betriebe	Anzahl	27 195	10 967	8 403	2 885	2 307	2 633
		Fläche ha	229 130	4 376	19 603	20 677	32 741	151 733
Heil-, Duft- und Gewürzpflanzen	Betriebe	Anzahl	848	143	221	122	143	219
		Fläche ha	7 125	35	286	599	1 010	5 195
Gemüse <sup>1</sup> im Freiland	Betriebe	Anzahl	11 481	3 607	3 165	1 545	1 367	1 797
		Fläche ha	128 586	1 016	6 489	9 308	15 287	96 486
Gemüse <sup>1</sup> unter hohen begehbaren Schutzabdeckungen	Betriebe	Anzahl	2 167	622	837	268	196	244
		Fläche ha	1 575	92	330	235	219	698
Blumen und Zierpflanzen im Freiland	Betriebe	Anzahl	3 747	1 910	1 200	300	181	156
		Fläche ha	5 583	465	1 463	1 111	1 055	1 490
Blumen und Zierpflanzen unter hohen begehbaren Schutzabdeckungen	Betriebe	Anzahl	3 373	2 074	1 000	202	76	21
		Fläche ha	1 724	557	722	226	175	43
Gartenbausämereien	Betriebe	Anzahl	413	179	145	43	23	23
		Fläche ha	1 003	25	96	119	135	627
Baumobst im Freiland	Betriebe	Anzahl	10 694	4 119	3 713	1 014	939	909
		Fläche ha	54 191	1 802	7 117	5 843	10 763	28 665
Beerenobst im Freiland	Betriebe	Anzahl	2 797	595	847	410	416	529
		Fläche ha	9 193	132	736	853	1 226	6 246
Nüsse (Walnüsse, Haselnüsse, Esskastanien/Maronen)	Betriebe	Anzahl	518	142	186	70	68	52
		Fläche ha	694	30	214	187	125	137
Baumschulen im Freiland	Betriebe	Anzahl	2 247	425	963	339	241	279
		Fläche ha	19 278	202	2 097	2 163	2 725	12 090
Dauerkulturfläche unter hohen begehbaren Schutzabdeckungen	Betriebe	Anzahl	349	56	140	66	43	44
		Fläche ha	147	10	41	24	18	55
Produktionsfläche für Speisepilze	Betriebe	Anzahl	65	44	12	4	2	3
		Fläche ha	32	10	11	.	.	0

-----  
1 Einschließlich Erdbeeren.

**1909 T Betriebe mit Anbau von Gartenbauerzeugnissen 2016 nach Größenklassen der gärtnerischen Nutzfläche und Nutzung der Fläche**

Baden-Württemberg

Gegenstand der Nachweisung	Einheit		Insgesamt	Davon nach Größenklassen der gärtnerischen Nutzfläche von ... bis unter ... ha				
				unter 1	1 - 5	5 - 10	10 - 20	20 und mehr
				1	2	3	4	5
Gärtnerische Nutzfläche	Betriebe	Anzahl	8 375	3 782	2 849	758	565	421
	Fläche	ha	38 910	1 635	6 417	5 340	7 965	17 553
Heil-, Duft- und Gewürzpflanzen	Betriebe	Anzahl	108	22	31	11	21	23
	Fläche	ha	430	5	29	40	.	.
Gemüse <sup>1</sup> im Freiland	Betriebe	Anzahl	2 527	922	740	337	278	250
	Fläche	ha	13 850	248	1 199	1 432	2 327	8 645
Gemüse <sup>1</sup> unter hohen begehbaren Schutzabdeckungen	Betriebe	Anzahl	624	169	237	95	62	61
	Fläche	ha	400	26	100	66	53	155
Blumen und Zierpflanzen im Freiland	Betriebe	Anzahl	806	452	231	53	38	32
	Fläche	ha	631	113	234	106	72	106
Blumen und Zierpflanzen unter hohen begehbaren Schutzabdeckungen	Betriebe	Anzahl	565	388	142	27	4	4
	Fläche	ha	205	101	79	15	3	7
Gartenbausämereien	Betriebe	Anzahl	63	31	21	7	2	2
	Fläche	ha	79	3	14	23	.	.
Baumobst im Freiland	Betriebe	Anzahl	5 618	2 283	2 113	545	402	275
	Fläche	ha	19 569	1 054	4 178	3 131	4 612	6 594
Beerenobst im Freiland	Betriebe	Anzahl	1 081	214	393	178	158	138
	Fläche	ha	1 786	35	242	233	378	898
Nüsse (Walnüsse, Haselnüsse, Esskastanien/Maronen)	Betriebe	Anzahl	207	49	84	27	33	14
	Fläche	ha	136	9	63	29	23	12
Baumschulen im Freiland	Betriebe	Anzahl	364	77	150	50	49	38
	Fläche	ha	1 781	41	277	259	336	868
Dauerkulturfläche unter hohen begehbaren Schutzabdeckungen	Betriebe	Anzahl	76	3	30	21	8	14
	Fläche	ha	43	0	3	7	4	29
Produktionsfläche für Speisepilze	Betriebe	Anzahl	9	7	2	-	-	-
	Fläche	ha	.	.	.	-	-	-

-----  
1 Einschließlich Erdbeeren.

## 1909 T Betriebe mit Anbau von Gartenbauerzeugnissen 2016 nach Größenklassen der gärtnerischen Nutzfläche und Nutzung der Fläche

Bayern

Gegenstand der Nachweisung	Einheit		Insgesamt	Davon nach Größenklassen der gärtnerischen Nutzfläche von ... bis unter ... ha				
				unter 1	1 - 5	5 - 10	10 - 20	20 und mehr
				1	2	3	4	5
Gärtnerische Nutzfläche	Betriebe	Anzahl	5 181	2 614	1 473	486	323	285
	Fläche	ha	27 677	878	3 431	3 444	4 487	15 437
Heil-, Duft- und Gewürzpflanzen	Betriebe	Anzahl	261	51	70	46	51	43
	Fläche	ha	1 666	16	140	258	404	849
Gemüse <sup>1</sup> im Freiland	Betriebe	Anzahl	2 880	1 350	737	317	232	244
	Fläche	ha	18 830	326	1 590	2 046	2 607	12 260
Gemüse <sup>1</sup> unter hohen begehbaren Schutzabdeckungen	Betriebe	Anzahl	410	106	171	46	47	40
	Fläche	ha	240	11	63	35	72	58
Blumen und Zierpflanzen im Freiland	Betriebe	Anzahl	624	409	146	39	17	13
	Fläche	ha	638	87	159	121	101	170
Blumen und Zierpflanzen unter hohen begehbaren Schutzabdeckungen	Betriebe	Anzahl	494	368	98	15	9	4
	Fläche	ha	183	92	61	9	16	4
Gartenbausämereien	Betriebe	Anzahl	76	27	32	11	2	4
	Fläche	ha	48	.	8	21	.	1
Baumobst im Freiland	Betriebe	Anzahl	1 377	646	529	93	75	34
	Fläche	ha	2 922	290	942	519	776	396
Beerenobst im Freiland	Betriebe	Anzahl	335	89	97	49	51	49
	Fläche	ha	1 278	25	113	115	182	844
Nüsse (Walnüsse, Haselnüsse, Esskastanien/Maronen)	Betriebe	Anzahl	96	14	51	19	8	4
	Fläche	ha	271	4	110	98	50	9
Baumschulen im Freiland	Betriebe	Anzahl	254	59	115	38	21	21
	Fläche	ha	1 589	23	243	220	258	846
Dauerkulturfläche unter hohen begehbaren Schutzabdeckungen	Betriebe	Anzahl	29	9	10	6	4	-
	Fläche	ha	10	1	3	2	4	-
Produktionsfläche für Speisepilze	Betriebe	Anzahl	5	4	-	-	1	-
	Fläche	ha	1	.	-	-	.	-

-----

1 Einschließlich Erdbeeren.

## 1909 T Betriebe mit Anbau von Gartenbauerzeugnissen 2016 nach Größenklassen der gärtnerischen Nutzfläche und Nutzung der Fläche

Berlin

Gegenstand der Nachweisung	Einheit		Insgesamt	Davon nach Größenklassen der gärtnerischen Nutzfläche von ... bis unter ... ha				
				unter 1	1 - 5	5 - 10	10 - 20	20 und mehr
				1	2	3	4	5
Gärtnerische Nutzfläche	Betriebe	Anzahl	20	10	8	1	1	-
	Fläche	ha	.	5	.	.	.	-
Heil-, Duft- und Gewürzpflanzen	Betriebe	Anzahl	2	-	2	-	-	-
	Fläche	ha	.	-	.	-	-	-
Gemüse <sup>1</sup> im Freiland	Betriebe	Anzahl	5	-	5	-	-	-
	Fläche	ha	.	-	.	-	-	-
Gemüse <sup>1</sup> unter hohen begehbaren Schutzabdeckungen	Betriebe	Anzahl	3	-	3	-	-	-
	Fläche	ha	.	-	.	-	-	-
Blumen und Zierpflanzen im Freiland	Betriebe	Anzahl	5	4	1	-	-	-
	Fläche	ha	.	.	.	-	-	-
Blumen und Zierpflanzen unter hohen begehbaren Schutzabdeckungen	Betriebe	Anzahl	10	10	-	-	-	-
	Fläche	ha	5	5	-	-	-	-
Gartenbausämereien	Betriebe	Anzahl	2	2	-	-	-	-
	Fläche	ha	.	.	-	-	-	-
Baumobst im Freiland	Betriebe	Anzahl	3	-	3	-	-	-
	Fläche	ha	.	-	.	-	-	-
Beerenobst im Freiland	Betriebe	Anzahl	2	-	2	-	-	-
	Fläche	ha	.	-	.	-	-	-
Nüsse (Walnüsse, Haselnüsse, Esskastanien/Maronen)	Betriebe	Anzahl	-	-	-	-	-	-
	Fläche	ha	-	-	-	-	-	-
Baumschulen im Freiland	Betriebe	Anzahl	4	-	2	1	1	-
	Fläche	ha	26	-	.	.	.	-
Dauerkulturfläche unter hohen begehbaren Schutzabdeckungen	Betriebe	Anzahl	-	-	-	-	-	-
	Fläche	ha	-	-	-	-	-	-
Produktionsfläche für Speisepilze	Betriebe	Anzahl	-	-	-	-	-	-
	Fläche	ha	-	-	-	-	-	-

-----

1 Einschließlich Erdbeeren.



## 1909 T Betriebe mit Anbau von Gartenbauerzeugnissen 2016 nach Größenklassen der gärtnerischen Nutzfläche und Nutzung der Fläche

Brandenburg

Gegenstand der Nachweisung	Einheit		Insgesamt	Davon nach Größenklassen der gärtnerischen Nutzfläche von ... bis unter ... ha				
				unter 1	1 - 5	5 - 10	10 - 20	20 und mehr
				1	2	3	4	5
Gärtnerische Nutzfläche	Betriebe	Anzahl	543	173	160	67	61	82
	Fläche	ha	10 715	72	378	489	885	8 891
Heil-, Duft- und Gewürzpflanzen	Betriebe	Anzahl	35	7	8	4	5	11
	Fläche	ha	129	1	3	9	9	106
Gemüse <sup>1</sup> im Freiland	Betriebe	Anzahl	319	94	94	30	40	61
	Fläche	ha	6 658	30	171	151	398	5 908
Gemüse <sup>1</sup> unter hohen begehbaren Schutzabdeckungen	Betriebe	Anzahl	72	19	32	10	3	8
	Fläche	ha	58	1	14	19	6	17
Blumen und Zierpflanzen im Freiland	Betriebe	Anzahl	64	32	27	2	1	2
	Fläche	ha	47	8	24	.	.	.
Blumen und Zierpflanzen unter hohen begehbaren Schutzabdeckungen	Betriebe	Anzahl	72	44	24	2	1	1
	Fläche	ha	28	10	12	.	.	.
Gartenbausämereien	Betriebe	Anzahl	11	6	4	1	–	–
	Fläche	ha	8	1	.	.	–	–
Baumobst im Freiland	Betriebe	Anzahl	142	16	43	29	22	32
	Fläche	ha	1 706	8	67	172	288	1 171
Beerenobst im Freiland	Betriebe	Anzahl	78	7	28	7	15	21
	Fläche	ha	884	3	40	42	71	728
Nüsse (Walnüsse, Haselnüsse, Esskastanien/Maronen)	Betriebe	Anzahl	7	–	2	1	2	2
	Fläche	ha	10	–	.	.	.	.
Baumschulen im Freiland	Betriebe	Anzahl	63	13	21	12	7	10
	Fläche	ha	1 185	7	44	80	101	952
Dauerkulturfläche unter hohen begehbaren Schutzabdeckungen	Betriebe	Anzahl	6	2	3	–	1	–
	Fläche	ha	1	.	1	–	.	–
Produktionsfläche für Speisepilze	Betriebe	Anzahl	5	4	1	–	–	–
	Fläche	ha	2	.	.	–	–	–

-----

1 Einschließlich Erdbeeren.

## 1909 T Betriebe mit Anbau von Gartenbauerzeugnissen 2016 nach Größenklassen der gärtnerischen Nutzfläche und Nutzung der Fläche

Bremen

Gegenstand der Nachweisung	Einheit		Insgesamt	Davon nach Größenklassen der gärtnerischen Nutzfläche von ... bis unter ... ha				
				unter 1	1 - 5	5 - 10	10 - 20	20 und mehr
				1	2	3	4	5
Gärtnerische Nutzfläche	Betriebe	Anzahl	9	7	1	–	1	–
	Fläche	ha	.	2	.	–	.	–
Heil-, Duft- und Gewürzpflanzen	Betriebe	Anzahl	–	–	–	–	–	–
	Fläche	ha	–	–	–	–	–	–
Gemüse <sup>1</sup> im Freiland	Betriebe	Anzahl	2	1	–	–	1	–
	Fläche	ha	.	.	–	–	.	–
Gemüse <sup>1</sup> unter hohen begehbaren Schutzabdeckungen	Betriebe	Anzahl	1	1	–	–	–	–
	Fläche	ha	.	.	–	–	–	–
Blumen und Zierpflanzen im Freiland	Betriebe	Anzahl	3	2	–	–	1	–
	Fläche	ha	.	.	–	–	.	–
Blumen und Zierpflanzen unter hohen begehbaren Schutzabdeckungen	Betriebe	Anzahl	6	5	1	–	–	–
	Fläche	ha	2	.	.	–	–	–
Gartenbausämereien	Betriebe	Anzahl	–	–	–	–	–	–
	Fläche	ha	–	–	–	–	–	–
Baumobst im Freiland	Betriebe	Anzahl	–	–	–	–	–	–
	Fläche	ha	–	–	–	–	–	–
Beerenobst im Freiland	Betriebe	Anzahl	–	–	–	–	–	–
	Fläche	ha	–	–	–	–	–	–
Nüsse (Walnüsse, Haselnüsse, Esskastanien/Maronen)	Betriebe	Anzahl	–	–	–	–	–	–
	Fläche	ha	–	–	–	–	–	–
Baumschulen im Freiland	Betriebe	Anzahl	–	–	–	–	–	–
	Fläche	ha	–	–	–	–	–	–
Dauerkulturfläche unter hohen begehbaren Schutzabdeckungen	Betriebe	Anzahl	–	–	–	–	–	–
	Fläche	ha	–	–	–	–	–	–
Produktionsfläche für Speisepilze	Betriebe	Anzahl	–	–	–	–	–	–
	Fläche	ha	–	–	–	–	–	–

-----

1 Einschließlich Erdbeeren.

## 1909 T Betriebe mit Anbau von Gartenbauerzeugnissen 2016 nach Größenklassen der gärtnerischen Nutzfläche und Nutzung der Fläche

Hamburg

Gegenstand der Nachweisung	Einheit		Insgesamt	Davon nach Größenklassen der gärtnerischen Nutzfläche von ... bis unter ... ha				
				unter 1	1 - 5	5 - 10	10 - 20	20 und mehr
			1	2	3	4	5	6
Gärtnerische Nutzfläche	Betriebe	Anzahl	431	156	171	30	39	35
	Fläche	ha	2 796	87	344	222	596	1 547
Heil-, Duft- und Gewürzpflanzen	Betriebe	Anzahl	10	–	4	1	1	4
	Fläche	ha	53	–	.	.	.	45
Gemüse <sup>1</sup> im Freiland	Betriebe	Anzahl	106	22	58	12	7	7
	Fläche	ha	427	8	103	72	49	194
Gemüse <sup>1</sup> unter hohen begehbaren Schutzabdeckungen	Betriebe	Anzahl	100	37	45	9	4	5
	Fläche	ha	33	8	11	4	2	7
Blumen und Zierpflanzen im Freiland	Betriebe	Anzahl	177	82	89	6	–	–
	Fläche	ha	164	27	103	35	–	–
Blumen und Zierpflanzen unter hohen begehbaren Schutzabdeckungen	Betriebe	Anzahl	219	117	95	7	–	–
	Fläche	ha	80	36	41	3	–	–
Gartenbausämereien	Betriebe	Anzahl	8	6	2	–	–	–
	Fläche	ha	3	.	.	–	–	–
Baumobst im Freiland	Betriebe	Anzahl	115	9	30	12	36	28
	Fläche	ha	1 627	5	67	95	542	917
Beerenobst im Freiland	Betriebe	Anzahl	14	2	5	1	5	1
	Fläche	ha	.	.	1	.	.	.
Nüsse (Walnüsse, Haselnüsse, Esskastanien/Maronen)	Betriebe	Anzahl	1	–	1	–	–	–
	Fläche	ha	.	–	.	–	–	–
Baumschulen im Freiland	Betriebe	Anzahl	11	2	5	2	–	2
	Fläche	ha	403	.	.	.	–	.
Dauerkulturfläche unter hohen begehbaren Schutzabdeckungen	Betriebe	Anzahl	6	4	1	1	–	–
	Fläche	ha	1	.	.	.	–	–
Produktionsfläche für Speisepilze	Betriebe	Anzahl	–	–	–	–	–	–
	Fläche	ha	–	–	–	–	–	–

-----

1 Einschließlich Erdbeeren.

**1909 T Betriebe mit Anbau von Gartenbauerzeugnissen 2016 nach Größenklassen der gärtnerischen Nutzfläche und Nutzung der Fläche**

Hessen

Gegenstand der Nachweisung	Einheit		Insgesamt	Davon nach Größenklassen der gärtnerischen Nutzfläche von ... bis unter ... ha				
				unter 1	1 - 5	5 - 10	10 - 20	20 und mehr
				1	2	3	4	5
Gärtnerische Nutzfläche	Betriebe	Anzahl	1 812	812	599	139	118	144
	Fläche	ha	11 979	308	1 396	1 009	1 627	7 640
Heil-, Duft- und Gewürzpflanzen	Betriebe	Anzahl	79	10	22	13	10	24
	Fläche	ha	728	2	29	55	63	579
Gemüse <sup>1</sup> im Freiland	Betriebe	Anzahl	729	197	231	77	92	132
	Fläche	ha	8 441	61	477	450	1 009	6 445
Gemüse <sup>1</sup> unter hohen begehbaren Schutzabdeckungen	Betriebe	Anzahl	43	6	24	3	4	6
	Fläche	ha	33	.	10	.	1	19
Blumen und Zierpflanzen im Freiland	Betriebe	Anzahl	265	136	81	13	15	20
	Fläche	ha	262	37	97	41	59	27
Blumen und Zierpflanzen unter hohen begehbaren Schutzabdeckungen	Betriebe	Anzahl	162	114	42	4	2	-
	Fläche	ha	56	27	25	.	.	-
Gartenbausämereien	Betriebe	Anzahl	14	7	5	2	-	-
	Fläche	ha	14	.	3	.	-	-
Baumobst im Freiland	Betriebe	Anzahl	932	442	346	60	54	30
	Fläche	ha	1 765	163	623	327	350	301
Beerenobst im Freiland	Betriebe	Anzahl	116	12	33	21	25	25
	Fläche	ha	298	3	31	29	73	162
Nüsse (Walnüsse, Haselnüsse, Esskastanien/Maronen)	Betriebe	Anzahl	20	3	10	3	3	1
	Fläche	ha	31	.	10	7	.	.
Baumschulen im Freiland	Betriebe	Anzahl	82	19	40	13	6	4
	Fläche	ha	348	10	90	86	56	105
Dauerkulturfläche unter hohen begehbaren Schutzabdeckungen	Betriebe	Anzahl	7	2	3	1	-	1
	Fläche	ha	2	.	.	.	-	.
Produktionsfläche für Speisepilze	Betriebe	Anzahl	6	3	1	-	-	2
	Fläche	ha	4	1	.	-	-	.

-----  
1 Einschließlich Erdbeeren.

## 1909 T Betriebe mit Anbau von Gartenbauerzeugnissen 2016 nach Größenklassen der gärtnerischen Nutzfläche und Nutzung der Fläche

Mecklenburg-Vorpommern

Gegenstand der Nachweisung	Einheit		Insgesamt	Davon nach Größenklassen der gärtnerischen Nutzfläche von ... bis unter ... ha				
				unter 1	1 - 5	5 - 10	10 - 20	20 und mehr
				1	2	3	4	5
Gärtnerische Nutzfläche	Betriebe	Anzahl	248	99	76	18	13	42
	Fläche	ha	5 833	41	159	135	208	5 290
Heil-, Duft- und Gewürzpflanzen	Betriebe	Anzahl	13	3	7	2	–	1
	Fläche	ha	32	1	5	.	–	.
Gemüse <sup>1</sup> im Freiland	Betriebe	Anzahl	116	49	34	6	5	22
	Fläche	ha	3 120	17	67	42	76	2 918
Gemüse <sup>1</sup> unter hohen begehbaren Schutzabdeckungen	Betriebe	Anzahl	51	28	16	3	1	3
	Fläche	ha	72	4	2	.	.	.
Blumen und Zierpflanzen im Freiland	Betriebe	Anzahl	39	25	10	1	1	2
	Fläche	ha	22	7	4	.	.	.
Blumen und Zierpflanzen unter hohen begehbaren Schutzabdeckungen	Betriebe	Anzahl	34	26	8	–	–	–
	Fläche	ha	11	4	6	–	–	–
Gartenbausämereien	Betriebe	Anzahl	6	4	1	–	1	–
	Fläche	ha	1	0	.	–	.	–
Baumobst im Freiland	Betriebe	Anzahl	63	13	22	5	5	18
	Fläche	ha	1 849	4	46	32	74	1 692
Beerenobst im Freiland	Betriebe	Anzahl	38	8	11	3	4	12
	Fläche	ha	459	.	13	.	36	407
Nüsse (Walnüsse, Haselnüsse, Esskastanien/Maronen)	Betriebe	Anzahl	7	–	3	3	–	1
	Fläche	ha	39	–	.	25	–	.
Baumschulen im Freiland	Betriebe	Anzahl	25	7	10	2	1	5
	Fläche	ha	228	3	15	.	.	180
Dauerkulturfläche unter hohen begehbaren Schutzabdeckungen	Betriebe	Anzahl	2	1	–	–	1	–
	Fläche	ha	.	.	–	–	.	–
Produktionsfläche für Speisepilze	Betriebe	Anzahl	–	–	–	–	–	–
	Fläche	ha	–	–	–	–	–	–

-----  
1 Einschließlich Erdbeeren.

## 1909 T Betriebe mit Anbau von Gartenbauerzeugnissen 2016 nach Größenklassen der gärtnerischen Nutzfläche und Nutzung der Fläche

Niedersachsen

Gegenstand der Nachweisung	Einheit		Insgesamt	Davon nach Größenklassen der gärtnerischen Nutzfläche von ... bis unter ... ha				
				unter 1	1 - 5	5 - 10	10 - 20	20 und mehr
				1	2	3	4	5
Gärtnerische Nutzfläche	Betriebe	Anzahl	2 798	701	798	404	362	533
	Fläche	ha	39 409	283	2 011	2 959	5 252	28 905
Heil-, Duft- und Gewürzpflanzen	Betriebe	Anzahl	68	6	13	15	10	24
	Fläche	ha	655	1	7	65	105	476
Gemüse <sup>1</sup> im Freiland	Betriebe	Anzahl	1 338	319	387	205	166	261
	Fläche	ha	20 989	113	901	1 415	2 004	16 555
Gemüse <sup>1</sup> unter hohen begehbaren Schutzabdeckungen	Betriebe	Anzahl	117	27	56	10	12	12
	Fläche	ha	55	5	26	8	4	11
Blumen und Zierpflanzen im Freiland	Betriebe	Anzahl	367	169	108	39	24	27
	Fläche	ha	685	44	154	117	171	200
Blumen und Zierpflanzen unter hohen begehbaren Schutzabdeckungen	Betriebe	Anzahl	215	115	69	20	9	2
	Fläche	ha	142	33	49	31	.	.
Gartenbausämereien	Betriebe	Anzahl	29	16	11	2	–	–
	Fläche	ha	23	5	.	.	–	–
Baumobst im Freiland	Betriebe	Anzahl	656	61	126	80	149	240
	Fläche	ha	10 034	26	264	500	2 045	7 200
Beerenobst im Freiland	Betriebe	Anzahl	354	45	84	58	61	106
	Fläche	ha	2 332	15	148	247	285	1 636
Nüsse (Walnüsse, Haselnüsse, Esskastanien/Maronen)	Betriebe	Anzahl	16	3	1	–	7	5
	Fläche	ha	17	.	.	–	12	3
Baumschulen im Freiland	Betriebe	Anzahl	444	68	183	81	49	63
	Fläche	ha	4 429	34	427	554	599	2 814
Dauerkulturfläche unter hohen begehbaren Schutzabdeckungen	Betriebe	Anzahl	51	10	22	10	7	2
	Fläche	ha	31	3	15	8	.	.
Produktionsfläche für Speisepilze	Betriebe	Anzahl	16	8	4	3	1	–
	Fläche	ha	18	.	.	.	.	–

-----  
1 Einschließlich Erdbeeren.

**1909 T Betriebe mit Anbau von Gartenbauerzeugnissen 2016 nach Größenklassen der gärtnerischen Nutzfläche und Nutzung der Fläche**

Nordrhein-Westfalen

Gegenstand der Nachweisung	Einheit		Insgesamt	Davon nach Größenklassen der gärtnerischen Nutzfläche von ... bis unter ... ha				
				unter 1	1 - 5	5 - 10	10 - 20	20 und mehr
				1	2	3	4	5
Gärtnerische Nutzfläche	Betriebe	Anzahl	3 273	821	1 103	489	390	470
	Fläche	ha	36 548	385	2 660	3 496	5 529	24 477
Heil-, Duft- und Gewürzpflanzen	Betriebe	Anzahl	62	8	16	6	12	20
	Fläche	ha	411	0	11	19	69	311
Gemüse <sup>1</sup> im Freiland	Betriebe	Anzahl	1 562	179	416	298	288	381
	Fläche	ha	24 933	71	953	2 027	3 780	18 102
Gemüse <sup>1</sup> unter hohen begehbaren Schutzabdeckungen	Betriebe	Anzahl	332	62	125	49	31	65
	Fläche	ha	483	18	67	47	43	309
Blumen und Zierpflanzen im Freiland	Betriebe	Anzahl	829	261	363	115	57	33
	Fläche	ha	2 329	70	539	566	534	619
Blumen und Zierpflanzen unter hohen begehbaren Schutzabdeckungen	Betriebe	Anzahl	970	433	385	102	41	9
	Fläche	ha	780	146	360	142	106	26
Gartenbausämereien	Betriebe	Anzahl	77	26	29	8	9	5
	Fläche	ha	130	5	32	15	45	33
Baumobst im Freiland	Betriebe	Anzahl	381	72	110	61	55	83
	Fläche	ha	2 740	31	177	286	500	1 747
Beerenobst im Freiland	Betriebe	Anzahl	227	22	57	35	39	74
	Fläche	ha	825	7	48	49	84	638
Nüsse (Walnüsse, Haselnüsse, Esskastanien/Maronen)	Betriebe	Anzahl	16	2	5	2	3	4
	Fläche	ha	16	.	10	.	2	2
Baumschulen im Freiland	Betriebe	Anzahl	412	68	211	55	28	50
	Fläche	ha	3 873	32	452	343	366	2 680
Dauerkulturfläche unter hohen begehbaren Schutzabdeckungen	Betriebe	Anzahl	46	13	18	6	1	8
	Fläche	ha	24	.	9	3	.	10
Produktionsfläche für Speisepilze	Betriebe	Anzahl	11	9	1	1	-	-
	Fläche	ha	5	.	.	.	-	-

-----  
1 Einschließlich Erdbeeren.

## 1909 T Betriebe mit Anbau von Gartenbauerzeugnissen 2016 nach Größenklassen der gärtnerischen Nutzfläche und Nutzung der Fläche

Rheinland-Pfalz

Gegenstand der Nachweisung	Einheit		Insgesamt	Davon nach Größenklassen der gärtnerischen Nutzfläche von ... bis unter ... ha				
				unter 1	1 - 5	5 - 10	10 - 20	20 und mehr
			1	2	3	4	5	6
Gärtnerische Nutzfläche	Betriebe	Anzahl	2 038	966	511	158	160	243
	Fläche	ha	20 200	348	1 187	1 120	2 306	15 240
Heil-, Duft- und Gewürzpflanzen	Betriebe	Anzahl	80	5	16	9	13	37
	Fläche	ha	539	2	31	54	56	395
Gemüse <sup>1</sup> im Freiland	Betriebe	Anzahl	681	145	157	77	104	198
	Fläche	ha	13 635	46	340	404	1 169	11 676
Gemüse <sup>1</sup> unter hohen begehbaren Schutzabdeckungen	Betriebe	Anzahl	41	6	16	4	6	9
	Fläche	ha	35	1	11	1	9	14
Blumen und Zierpflanzen im Freiland	Betriebe	Anzahl	151	84	35	8	13	11
	Fläche	ha	240	21	38	25	70	86
Blumen und Zierpflanzen unter hohen begehbaren Schutzabdeckungen	Betriebe	Anzahl	122	84	30	5	.	.
	Fläche	ha	57	21	25	7	.	.
Gartenbausämereien	Betriebe	Anzahl	.	.	7	4	.	.
	Fläche	ha	30	.	2	27	.	.
Baumobst im Freiland	Betriebe	Anzahl	1 052	522	290	74	79	87
	Fläche	ha	4 436	195	559	455	840	2 388
Beerenobst im Freiland	Betriebe	Anzahl	322	150	69	27	29	47
	Fläche	ha	347	28	31	29	36	223
Nüsse (Walnüsse, Haselnüsse, Esskastanien/Maronen)	Betriebe	Anzahl	131	67	27	14	10	13
	Fläche	ha	98	14	17	22	12	34
Baumschulen im Freiland	Betriebe	Anzahl	152	46	61	15	14	16
	Fläche	ha	782	20	133	96	110	423
Dauerkulturfläche unter hohen begehbaren Schutzabdeckungen	Betriebe	Anzahl	.	.	-	-	-	-
	Fläche	ha	.	.	-	-	-	-
Produktionsfläche für Speisepilze	Betriebe	Anzahl	-	-	-	-	-	-
	Fläche	ha	-	-	-	-	-	-

-----  
1 Einschließlich Erdbeeren.



**1909 T Betriebe mit Anbau von Gartenbauerzeugnissen 2016 nach Größenklassen der gärtnerischen Nutzfläche und Nutzung der Fläche**

Saarland

Gegenstand der Nachweisung	Einheit		Insgesamt	Davon nach Größenklassen der gärtnerischen Nutzfläche von ... bis unter ... ha				
				unter 1	1 - 5	5 - 10	10 - 20	20 und mehr
				1	2	3	4	5
Gärtnerische Nutzfläche	Betriebe	Anzahl	111	54	36	7	8	6
	Fläche	ha	466	24	.	.	103	207
Heil-, Duft- und Gewürzpflanzen	Betriebe	Anzahl	3	1	–	–	–	2
	Fläche	ha	.	.	–	–	–	.
Gemüse <sup>1</sup> im Freiland	Betriebe	Anzahl	39	12	13	4	4	6
	Fläche	ha	210	.	.	19	.	119
Gemüse <sup>1</sup> unter hohen begehbaren Schutzabdeckungen	Betriebe	Anzahl	13	1	5	1	3	3
	Fläche	ha	6	.	1	.	.	3
Blumen und Zierpflanzen im Freiland	Betriebe	Anzahl	20	13	6	1	–	–
	Fläche	ha	11	2	.	.	–	–
Blumen und Zierpflanzen unter hohen begehbaren Schutzabdeckungen	Betriebe	Anzahl	26	20	4	2	–	–
	Fläche	ha	13	.	.	.	–	–
Gartenbausämereien	Betriebe	Anzahl	3	1	1	1	–	–
	Fläche	ha	.	.	.	.	–	–
Baumobst im Freiland	Betriebe	Anzahl	41	16	17	1	4	3
	Fläche	ha	.	7	.	.	51	.
Beerenobst im Freiland	Betriebe	Anzahl	8	3	4	–	–	1
	Fläche	ha	6	1	.	–	–	.
Nüsse (Walnüsse, Haselnüsse, Esskastanien/Maronen)	Betriebe	Anzahl	–	–	–	–	–	–
	Fläche	ha	–	–	–	–	–	–
Baumschulen im Freiland	Betriebe	Anzahl	12	2	6	2	1	1
	Fläche	ha	51	.	21	.	.	.
Dauerkulturfläche unter hohen begehbaren Schutzabdeckungen	Betriebe	Anzahl	3	1	2	–	–	–
	Fläche	ha	.	.	.	–	–	–
Produktionsfläche für Speisepilze	Betriebe	Anzahl	–	–	–	–	–	–
	Fläche	ha	–	–	–	–	–	–

-----  
1 Einschließlich Erdbeeren.

## 1909 T Betriebe mit Anbau von Gartenbauerzeugnissen 2016 nach Größenklassen der gärtnerischen Nutzfläche und Nutzung der Fläche

Sachsen

Gegenstand der Nachweisung	Einheit		Insgesamt	Davon nach Größenklassen der gärtnerischen Nutzfläche von ... bis unter ... ha				
				unter 1	1 - 5	5 - 10	10 - 20	20 und mehr
			1	2	3	4	5	6
Gärtnerische Nutzfläche	Betriebe	Anzahl	643	311	140	59	44	89
	Fläche	ha	9 054	127	315	422	630	7 560
Heil-, Duft- und Gewürzpflanzen	Betriebe	Anzahl	36	12	11	2	5	6
	Fläche	ha	223	1	11	.	.	176
Gemüse <sup>1</sup> im Freiland	Betriebe	Anzahl	316	126	71	28	26	65
	Fläche	ha	4 230	31	135	180	315	3 569
Gemüse <sup>1</sup> unter hohen begehbaren Schutzabdeckungen	Betriebe	Anzahl	156	90	40	9	5	12
	Fläche	ha	40	10	11	4	2	14
Blumen und Zierpflanzen im Freiland	Betriebe	Anzahl	183	125	39	10	4	5
	Fläche	ha	133	23	30	27	.	.
Blumen und Zierpflanzen unter hohen begehbaren Schutzabdeckungen	Betriebe	Anzahl	229	181	39	7	2	-
	Fläche	ha	70	38	24	.	.	-
Gartenbausämereien	Betriebe	Anzahl	47	28	14	2	1	2
	Fläche	ha	18	3	9	.	.	.
Baumobst im Freiland	Betriebe	Anzahl	71	10	9	10	11	31
	Fläche	ha	3 447	4	10	72	143	3 219
Beerenobst im Freiland	Betriebe	Anzahl	71	15	14	12	7	23
	Fläche	ha	344	5	12	39	23	264
Nüsse (Walnüsse, Haselnüsse, Esskastanien/Maronen)	Betriebe	Anzahl	4	-	-	-	-	4
	Fläche	ha	60	-	-	-	-	60
Baumschulen im Freiland	Betriebe	Anzahl	73	23	26	12	7	5
	Fläche	ha	487	12	74	76	100	225
Dauerkulturfläche unter hohen begehbaren Schutzabdeckungen	Betriebe	Anzahl	-	-	-	-	-	-
	Fläche	ha	-	-	-	-	-	-
Produktionsfläche für Speisepilze	Betriebe	Anzahl	7	5	1	-	-	1
	Fläche	ha	1	1	.	-	-	.

-----  
1 Einschließlich Erdbeeren.

## 1909 T Betriebe mit Anbau von Gartenbauerzeugnissen 2016 nach Größenklassen der gärtnerischen Nutzfläche und Nutzung der Fläche

Sachsen-Anhalt

Gegenstand der Nachweisung	Einheit		Insgesamt	Davon nach Größenklassen der gärtnerischen Nutzfläche von ... bis unter ... ha				
				unter 1	1 - 5	5 - 10	10 - 20	20 und mehr
				1	2	3	4	5
Gärtnerische Nutzfläche	Betriebe	Anzahl	415	133	102	56	48	76
	Fläche	ha	7 927	53	222	389	680	6 583
Heil-, Duft- und Gewürzpflanzen	Betriebe	Anzahl	42	7	2	8	8	17
	Fläche	ha	1 012	.	.	44	105	859
Gemüse <sup>1</sup> im Freiland	Betriebe	Anzahl	204	62	44	27	24	47
	Fläche	ha	4 475	18	84	131	215	4 027
Gemüse <sup>1</sup> unter hohen begehbaren Schutzabdeckungen	Betriebe	Anzahl	35	20	5	7	–	3
	Fläche	ha	24	2	1	16	–	5
Blumen und Zierpflanzen im Freiland	Betriebe	Anzahl	54	32	15	3	3	1
	Fläche	ha	125	7	17	20	.	.
Blumen und Zierpflanzen unter hohen begehbaren Schutzabdeckungen	Betriebe	Anzahl	62	44	14	3	1	–
	Fläche	ha	27	10	5	.	.	–
Gartenbausämereien	Betriebe	Anzahl	23	7	4	2	3	7
	Fläche	ha	519	1	7	.	.	.
Baumobst im Freiland	Betriebe	Anzahl	96	8	26	25	22	15
	Fläche	ha	1 284	5	50	139	279	811
Beerenobst im Freiland	Betriebe	Anzahl	54	12	13	10	11	8
	Fläche	ha	257	3	15	28	24	188
Nüsse (Walnüsse, Haselnüsse, Esskastanien/Maronen)	Betriebe	Anzahl	6	1	2	1	1	1
	Fläche	ha	13	.	.	.	.	.
Baumschulen im Freiland	Betriebe	Anzahl	29	7	15	–	3	4
	Fläche	ha	182	3	35	–	.	.
Dauerkulturfläche unter hohen begehbaren Schutzabdeckungen	Betriebe	Anzahl	5	1	3	–	–	1
	Fläche	ha	8	.	.	–	–	.
Produktionsfläche für Speisepilze	Betriebe	Anzahl	3	1	2	–	–	–
	Fläche	ha	.	.	.	–	–	–

-----  
1 Einschließlich Erdbeeren.

## 1909 T Betriebe mit Anbau von Gartenbauerzeugnissen 2016 nach Größenklassen der gärtnerischen Nutzfläche und Nutzung der Fläche

Schleswig-Holstein

Gegenstand der Nachweisung	Einheit		Insgesamt	Davon nach Größenklassen der gärtnerischen Nutzfläche von ... bis unter ... ha				
				unter 1	1 - 5	5 - 10	10 - 20	20 und mehr
				1	2	3	4	5
Gärtnerische Nutzfläche	Betriebe	Anzahl	998	190	296	191	151	170
	Fläche	ha	12 599	83	793	1 440	2 156	8 127
Heil-, Duft- und Gewürzpflanzen	Betriebe	Anzahl	12	1	10	–	1	–
	Fläche	ha	6	.	.	–	.	–
Gemüse <sup>1</sup> im Freiland	Betriebe	Anzahl	523	62	142	123	92	104
	Fläche	ha	7 563	26	369	911	1 231	5 026
Gemüse <sup>1</sup> unter hohen begehbaren Schutzabdeckungen	Betriebe	Anzahl	114	18	47	19	15	15
	Fläche	ha	52	2	8	11	3	28
Blumen und Zierpflanzen im Freiland	Betriebe	Anzahl	105	51	31	9	5	9
	Fläche	ha	199	13	42	23	8	113
Blumen und Zierpflanzen unter hohen begehbaren Schutzabdeckungen	Betriebe	Anzahl	106	67	31	5	3	–
	Fläche	ha	44	17	21	.	.	–
Gartenbausämereien	Betriebe	Anzahl	18	4	8	3	3	–
	Fläche	ha	22	.	.	.	12	–
Baumobst im Freiland	Betriebe	Anzahl	96	17	32	14	18	15
	Fläche	ha	725	9	66	.	211	.
Beerenobst im Freiland	Betriebe	Anzahl	66	9	26	6	10	15
	Fläche	ha	.	.	34	16	24	118
Nüsse (Walnüsse, Haselnüsse, Esskastanien/Maronen)	Betriebe	Anzahl	2	1	–	–	–	1
	Fläche	ha	.	.	–	–	–	.
Baumschulen im Freiland	Betriebe	Anzahl	286	25	101	53	48	59
	Fläche	ha	3 769	12	242	384	656	2 474
Dauerkulturfläche unter hohen begehbaren Schutzabdeckungen	Betriebe	Anzahl	112	8	47	20	19	18
	Fläche	ha	26	1	7	4	5	9
Produktionsfläche für Speisepilze	Betriebe	Anzahl	–	–	–	–	–	–
	Fläche	ha	–	–	–	–	–	–

-----  
1 Einschließlich Erdbeeren.

**1909 T Betriebe mit Anbau von Gartenbauerzeugnissen 2016 nach Größenklassen der gärtnerischen Nutzfläche und Nutzung der Fläche**

Thüringen

Gegenstand der Nachweisung	Einheit		Insgesamt	Davon nach Größenklassen der gärtnerischen Nutzfläche von ... bis unter ... ha				
				unter 1	1 - 5	5 - 10	10 - 20	20 und mehr
				1	2	3	4	5
Gärtnerische Nutzfläche	Betriebe	Anzahl	300	138	80	22	23	37
	Fläche	ha	4 948	46	178	162	285	4 277
Heil-, Duft- und Gewürzpflanzen	Betriebe	Anzahl	37	10	9	5	6	7
	Fläche	ha	1 226	3	12	33	42	1 137
Gemüse <sup>1</sup> im Freiland	Betriebe	Anzahl	134	67	36	4	8	19
	Fläche	ha	1 198	15	62	29	51	1 041
Gemüse <sup>1</sup> unter hohen begehbaren Schutzabdeckungen	Betriebe	Anzahl	55	32	15	3	3	2
	Fläche	ha	45	3	.	15	21	.
Blumen und Zierpflanzen im Freiland	Betriebe	Anzahl	55	33	18	1	2	1
	Fläche	ha	92	4	18	.	.	.
Blumen und Zierpflanzen unter hohen begehbaren Schutzabdeckungen	Betriebe	Anzahl	81	58	18	3	2	-
	Fläche	ha	23	11	9	.	.	-
Gartenbausämereien	Betriebe	Anzahl	22	13	6	-	2	1
	Fläche	ha	108	1	2	-	.	.
Baumobst im Freiland	Betriebe	Anzahl	51	4	17	5	7	18
	Fläche	ha	1 929	2	31	32	52	1 811
Beerenobst im Freiland	Betriebe	Anzahl	31	7	11	3	1	9
	Fläche	ha	178	.	8	25	.	134
Nüsse (Walnüsse, Haselnüsse, Esskastanien/Maronen)	Betriebe	Anzahl	5	2	-	-	1	2
	Fläche	ha	2	.	-	-	.	.
Baumschulen im Freiland	Betriebe	Anzahl	36	9	17	3	6	1
	Fläche	ha	146	.	29	20	76	.
Dauerkulturfläche unter hohen begehbaren Schutzabdeckungen	Betriebe	Anzahl	4	-	1	1	2	-
	Fläche	ha	0	-	.	.	.	-
Produktionsfläche für Speisepilze	Betriebe	Anzahl	3	3	-	-	-	-
	Fläche	ha	1	1	-	-	-	-

-----  
1 Einschließlich Erdbeeren.

**1910 R Arbeitskräfte in Betrieben mit Anbau von Gartenbauerzeugnissen 2016 nach Betriebsart und Größenklassen der gärtnerischen Nutzfläche in Tausend**

Deutschland

Größenklasse der gärtnerischen Nutzfläche (GN) von ... bis unter ... ha	Betriebe mit Anbau von Gartenbauerzeugnissen		Arbeitskräfte in Betrieben							
			zusammen		davon					
					Familienarbeitskräfte		Ständige Arbeitskräfte		Saisonarbeitskräfte	
	Betriebe	GN	Personen	Arbeitsleistung	Personen	Arbeitsleistung	Personen	Arbeitsleistung	Personen	Arbeitsleistung
Anzahl	ha	Anzahl	AK-E	Anzahl	AK-E	Anzahl	AK-E	Anzahl	AK-E	
	1	2	3	4	5	6	7	8	9	10
Insgesamt										
Betriebe mit Anbau von Gartenbauerzeugnissen										
unter 1	10,88 B	4,3 B	40,5 B	22,2 B	18,4 B	11,2 B	12,7 B	9,6 B	9,3 C	1,4 B
1 - 5	8,57 B	20,0 B	50,6 B	25,8 C	15,2 B	9,5 B	15,6 C	12,6 C	19,8 C	3,8 C
5 - 10	2,87 B	20,6 B	28,2 B	12,0 B	4,8 B	3,5 B	6,2 C	5,3 C	17,2 B	3,1 B
10 - 20	2,44 B	34,8 B	37,5 B	13,3 B	4,1 B	3,1 B	5,9 B	5,0 B	27,5 B	5,1 B
20 und mehr	2,67 A	153,2 A	175,5 A	47,9 A	3,9 A	3,1 A	14,4 A	12,9 A	157,3 A	31,9 A
Insgesamt	27,43 A	232,8 A	332,3 A	121,2 A	46,4 A	30,4 A	54,9 B	45,4 B	231,1 A	45,4 A
davon: Gartenbaubetriebe										
unter 1	4,32 B	2,2 B	19,3 B	11,6 B	7,2 B	4,5 B	8,6 B	6,4 B	3,5 B	0,7 C
1 - 5	5,62 B	13,1 B	35,9 C	18,7 C	9,9 B	5,8 B	12,3 D	9,9 D	13,7 C	3,0 C
5 - 10	1,94 B	14,0 B	20,8 B	8,9 C	3,3 B	2,4 B	4,8 C	4,0 C	12,8 C	2,4 B
10 - 20	1,80 B	25,7 B	31,2 B	10,7 B	3,0 B	2,4 B	4,6 B	3,9 B	23,5 B	4,5 B
20 und mehr	2,21 A	131,1 A	163,9 A	43,1 A	3,3 A	2,7 A	11,3 A	10,1 A	149,3 A	30,3 B
Insgesamt	15,90 A	186,1 A	271,1 A	93,0 A	26,7 A	17,8 A	41,6 B	34,3 B	202,8 A	40,9 A
davon: Betriebe mit Schwerpunkt Erzeugung										
unter 1	3,70 B	2,0 B	15,4 B	8,8 B	6,2 B	3,7 B	6,0 C	4,5 C	3,1 B	0,6 C
1 - 5	5,16 B	12,1 B	32,6 C	16,4 C	9,1 B	5,3 B	10,2 D	8,2 D	13,4 C	2,9 C
5 - 10	1,87 B	13,5 B	20,1 B	8,3 C	3,1 B	2,3 B	4,3 D	3,6 D	12,6 C	2,4 B
10 - 20	1,78 B	25,4 B	30,7 B	10,4 B	3,0 B	2,3 B	4,3 B	3,6 B	23,3 B	4,4 B
20 und mehr	2,20 A	130,4 A	163,5 A	42,8 A	3,3 A	2,7 A	11,0 A	9,8 A	149,1 A	30,3 B
Insgesamt	14,71 A	183,3 A	262,2 A	86,7 A	24,8 A	16,3 A	35,8 B	29,8 B	201,5 A	40,6 A
noch davon Gartenbaubetriebe: mit Schwerpunkt Handel und Dienstleistungen										
unter 1	0,62 C	0,2 C	3,9 C	2,8 C	1,0 C	0,8 C	2,6 C	1,9 C	0,3 D	/ E
1 - 5	0,46 C	1,0 C	3,3 D	2,3 D	0,7 D	0,5 D	2,1 D	1,7 D	/ E	/ E
5 - 10	/ E	/ E	/ E	0,5 D	/ E	/ E	0,5 D	0,4 D	/ E	/ E
10 - 20	0,03 D	0,4 D	0,5 D	0,3 D	/ E	/ E	0,3 D	0,2 D	/ E	/ E
20 und mehr	0,02 C	0,7 C	0,5 C	0,3 C	0,0 D	0,0 D	0,3 C	0,3 C	0,2 D	/ E
Insgesamt	1,19 B	2,8 C	8,9 C	6,2 C	1,9 C	1,4 C	5,7 C	4,5 C	1,3 D	0,3 D
noch von insgesamt: Landwirtschaftliche Betriebe mit Gartenbau										
unter 1	6,56 B	2,1 B	21,2 B	10,5 B	11,2 B	6,7 B	4,2 B	3,2 B	5,8 C	0,7 C
1 - 5	2,95 B	6,9 B	14,7 B	7,2 B	5,4 C	3,6 B	3,4 B	2,7 B	6,0 C	0,9 C
5 - 10	0,92 C	6,5 C	7,4 C	3,1 B	1,5 C	1,1 C	1,4 B	1,3 B	4,4 D	0,7 D
10 - 20	0,64 C	9,0 C	6,3 C	2,6 C	1,0 C	0,8 C	1,3 B	1,1 B	4,0 C	0,7 D
20 und mehr	0,45 B	22,1 B	11,6 B	4,8 B	0,6 C	0,4 C	3,1 A	2,8 A	8,0 B	1,5 C
Insgesamt	11,53 B	46,7 A	61,3 B	28,2 A	19,7 B	12,6 B	13,3 A	11,1 A	28,3 B	4,5 B

**1910 R Arbeitskräfte in Betrieben mit Anbau von Gartenbauerzeugnissen 2016 nach Betriebsart und Größenklassen der gärtnerischen Nutzfläche in Tausend**

Baden-Württemberg

Größenklasse der gärtnerischen Nutzfläche (GN)  von ... bis unter ... ha	Betriebe mit Anbau von Gartenbauerzeugnissen		Arbeitskräfte in Betrieben							
			zusammen		davon					
					Familienarbeitskräfte		Ständige Arbeitskräfte		Saisonarbeitskräfte	
	Betriebe	GN	Personen	Arbeitsleistung	Personen	Arbeitsleistung	Personen	Arbeitsleistung	Personen	Arbeitsleistung
Anzahl	ha	Anzahl	AK-E	Anzahl	AK-E	Anzahl	AK-E	Anzahl	AK-E	
1	2	3	4	5	6	7	8	9	10	
Insgesamt										
Betriebe mit Anbau von Gartenbauerzeugnissen										
unter 1	3,99 B	1,7 B	14,8 B	6,1 B	7,1 B	3,6 B	3,1 C	2,1 C	4,6 C	0,4 C
1 - 5	2,81 B	6,5 B	15,2 C	6,0 C	5,5 B	3,1 B	2,5 C	1,8 C	7,2 D	/ E
5 - 10	0,76 B	5,4 B	7,4 C	3,0 C	1,4 C	1,0 C	1,3 C	1,0 D	4,8 C	0,9 C
10 - 20	0,60 B	8,5 B	9,5 B	3,2 B	1,1 C	0,8 C	1,0 C	0,8 C	7,4 C	1,6 C
20 und mehr	0,43 B	17,5 B	19,8 B	6,2 B	0,7 C	0,5 B	1,4 C	1,3 C	17,7 B	4,4 C
Insgesamt	8,60 A	39,6 A	66,8 B	24,6 B	15,8 B	9,1 B	9,3 B	6,9 B	41,7 B	8,5 B
davon: Gartenbaubetriebe										
unter 1	1,49 C	0,8 C	5,4 C	2,6 C	2,6 C	1,2 D	2,0 D	1,3 D	0,9 C	0,1 D
1 - 5	1,84 B	4,2 B	9,8 D	3,7 C	3,6 C	1,7 C	1,8 D	1,2 D	/ E	/ E
5 - 10	0,55 B	3,9 B	5,4 C	2,2 C	1,0 C	0,7 C	1,0 D	0,8 D	3,4 C	0,7 C
10 - 20	0,50 B	7,1 B	8,3 C	2,8 B	0,9 C	0,7 C	0,8 C	0,7 C	6,5 C	1,4 C
20 und mehr	0,41 B	16,9 B	19,3 B	6,0 B	0,7 C	0,5 B	1,3 B	1,2 B	17,3 B	4,3 C
Insgesamt	4,78 A	32,9 A	48,1 B	17,3 B	8,7 B	4,9 B	6,9 B	5,2 B	32,5 B	7,3 B
davon: Betriebe mit Schwerpunkt Erzeugung										
unter 1	1,33 C	0,8 C	4,5 C	2,0 C	2,3 C	1,0 D	1,3 D	0,9 D	0,9 C	/ E
1 - 5	1,74 B	4,0 B	9,1 D	3,4 C	3,4 C	1,6 C	1,4 D	1,0 D	/ E	/ E
5 - 10	0,54 B	3,9 B	5,3 C	2,2 C	1,0 C	0,7 C	1,0 D	0,8 D	3,4 C	0,7 C
10 - 20	0,49 B	7,0 B	8,1 C	2,7 B	0,9 C	0,7 C	0,7 C	0,6 C	6,4 C	1,4 C
20 und mehr	0,40 B	16,6 B	19,0 B	5,9 B	0,7 C	0,5 B	1,2 B	1,1 B	17,2 B	4,3 C
Insgesamt	4,50 B	32,3 B	46,1 B	16,0 B	8,3 B	4,6 B	5,7 B	4,3 B	32,2 B	7,2 B
noch davon Gartenbaubetriebe: mit Schwerpunkt Handel und Dienstleistungen										
unter 1	0,16 D	/ E	/ E	/ E	/ E	/ E	/ E	/ E	/ E	/ E
1 - 5	/ E	/ E	/ E	/ E	/ E	/ E	/ E	/ E	/ E	/ E
5 - 10	/ E	/ E	/ E	/ E	/ E	/ E	/ E	/ E	/ E	/ E
10 - 20	/ E	/ E	/ E	/ E	/ E	/ E	/ E	/ E	/ E	/ E
20 und mehr	0,01 D	/ E	/ E	/ E	0,0 D	0,0 D	/ E	/ E	/ E	/ E
Insgesamt	0,28 D	0,7 D	2,0 D	1,3 D	0,4 D	0,3 D	1,2 D	0,9 D	/ E	/ E
noch von insgesamt: Landwirtschaftliche Betriebe mit Gartenbau										
unter 1	2,51 C	0,8 C	9,4 C	3,5 B	4,5 C	2,5 C	1,2 C	0,8 C	3,7 D	0,3 D
1 - 5	0,96 C	2,3 C	5,4 C	2,3 C	1,9 C	1,3 C	0,7 C	0,6 C	2,7 C	0,4 D
5 - 10	0,21 D	1,4 D	2,0 D	0,8 D	0,4 D	0,3 D	/ E	/ E	1,4 D	0,3 D
10 - 20	0,11 D	1,5 D	/ E	0,4 D	/ E	0,1 D	/ E	/ E	/ E	/ E
20 und mehr	/ E	/ E	/ E	/ E	0,0 C	0,0 C	/ E	/ E	/ E	/ E
Insgesamt	3,81 B	6,6 C	18,7 B	7,2 B	7,1 B	4,2 B	2,4 C	1,8 C	9,2 C	1,3 C

**1910 R Arbeitskräfte in Betrieben mit Anbau von Gartenbauerzeugnissen 2016 nach Betriebsart und Größenklassen der gärtnerischen Nutzfläche in Tausend**

Bayern

Größenklasse der gärtnerischen Nutzfläche (GN)  von ... bis unter ... ha	Betriebe mit Anbau von Gartenbauerzeugnissen		Arbeitskräfte in Betrieben							
			zusammen		davon				Saisonarbeitskräfte	
	Betriebe	GN	Personen	Arbeitsleistung	Familienarbeitskräfte		Ständige Arbeitskräfte		Personen	Arbeitsleistung
					Personen	Arbeitsleistung	Personen	Arbeitsleistung		
Anzahl	ha	Anzahl	AK-E	Anzahl	AK-E	Anzahl	AK-E	Anzahl	AK-E	
1	2	3	4	5	6	7	8	9	10	
<b>Insgesamt</b>										
<b>Betriebe mit Anbau von Gartenbauerzeugnissen</b>										
unter 1	2,58 C	0,8 C	8,2 C	4,9 C	4,6 C	2,9 C	2,3 D	1,8 D	/ E	/ E
1 - 5	1,69 C	3,8 C	7,0 C	3,5 C	3,1 C	1,9 C	1,8 D	1,3 D	2,2 D	0,3 D
5 - 10	0,46 C	3,3 C	/ E	1,4 C	0,8 C	0,5 C	0,4 C	0,4 C	/ E	/ E
10 - 20	0,34 C	4,8 C	4,0 C	1,6 C	0,6 D	0,5 D	0,6 C	0,5 C	2,8 C	0,6 C
20 und mehr	0,31 C	17,0 C	18,4 C	5,3 C	0,6 C	0,5 C	1,1 C	1,0 C	16,7 C	3,8 D
Insgesamt	5,38 B	29,6 B	40,8 B	16,6 B	9,7 B	6,2 B	6,4 C	5,0 C	24,8 C	5,4 C
<b>davon: Gartenbaubetriebe</b>										
unter 1	0,65 D	0,3 D	3,4 C	2,3 D	1,2 D	0,8 D	1,8 D	/ E	/ E	/ E
1 - 5	0,96 C	2,1 C	4,3 C	2,3 C	1,7 C	1,0 C	/ E	/ E	1,2 D	0,2 D
5 - 10	0,23 C	1,6 C	1,7 C	0,8 C	0,4 C	0,3 D	0,4 D	0,3 D	1,0 C	0,2 D
10 - 20	0,22 C	3,1 C	2,8 C	1,2 C	0,4 D	0,3 D	0,5 C	0,4 C	1,9 C	0,5 C
20 und mehr	0,24 C	14,5 C	17,1 C	4,8 D	0,4 C	0,3 C	1,0 C	0,9 C	15,7 C	3,5 D
Insgesamt	2,29 B	21,7 C	29,3 C	11,3 C	4,1 C	2,7 B	5,2 C	4,1 C	20,1 C	4,6 C
<b>davon: Betriebe mit Schwerpunkt Erzeugung</b>										
unter 1	0,57 D	0,3 D	2,7 D	1,8 D	/ E	0,6 D	/ E	/ E	/ E	/ E
1 - 5	0,89 C	2,0 C	3,9 C	2,0 D	1,6 C	0,9 D	/ E	/ E	1,2 D	0,2 D
5 - 10	0,21 C	1,5 C	1,6 C	0,7 C	0,3 B	0,2 C	0,3 D	0,3 D	1,0 C	0,2 D
10 - 20	0,21 C	3,1 D	2,7 C	1,2 C	0,4 D	0,3 D	0,5 C	0,4 D	1,9 C	0,5 C
20 und mehr	0,23 C	14,5 C	17,1 C	4,7 D	0,4 C	0,3 C	1,0 C	0,9 C	15,7 C	3,5 D
Insgesamt	2,12 B	21,3 C	28,1 C	10,4 C	3,7 C	2,4 C	4,4 C	3,5 C	20,0 C	4,5 C
<b>noch davon Gartenbaubetriebe:</b>										
<b>mit Schwerpunkt Handel und Dienstleistungen</b>										
unter 1	/ E	/ E	/ E	/ E	/ E	/ E	/ E	/ E	/ E	/ E
1 - 5	0,07 D	0,1 D	/ E	/ E	/ E	/ E	/ E	/ E	/ E	/ E
5 - 10	/ E	/ E	/ E	/ E	/ E	/ E	/ E	/ E	/ E	/ E
10 - 20	/ E	/ E	/ E	/ E	/ E	/ E	/ E	/ E	/ E	/ E
20 und mehr	/ E	/ E	/ E	/ E	/ E	/ E	/ E	/ E	/ E	/ E
Insgesamt	0,17 D	/ E	1,3 D	0,9 D	0,3 D	/ E	0,8 D	0,6 D	/ E	/ E
<b>noch von insgesamt:</b>										
<b>Landwirtschaftliche Betriebe mit Gartenbau</b>										
unter 1	1,92 C	0,5 D	4,8 C	2,6 C	3,4 C	2,1 C	0,5 D	0,4 D	/ E	/ E
1 - 5	0,73 D	1,6 D	2,7 D	1,3 D	1,4 D	0,9 D	/ E	/ E	/ E	/ E
5 - 10	/ E	1,7 D	/ E	/ E	/ E	/ E	0,1 D	/ E	/ E	/ E
10 - 20	/ E	/ E	/ E	/ E	/ E	/ E	/ E	/ E	/ E	/ E
20 und mehr	/ E	2,4 D	1,3 D	0,5 D	/ E	/ E	0,1 B	0,1 B	/ E	/ E
Insgesamt	3,09 C	7,9 C	11,5 C	5,3 C	5,6 C	3,6 C	1,2 C	0,9 C	4,7 D	/ E



**1910 R Arbeitskräfte in Betrieben mit Anbau von Gartenbauerzeugnissen 2016 nach Betriebsart und Größenklassen der gärtnerischen Nutzfläche in Tausend**

Berlin

Größenklasse der gärtnerischen Nutzfläche (GN)  von ... bis unter ... ha	Betriebe mit Anbau von Gartenbauerzeugnissen		Arbeitskräfte in Betrieben							
			zusammen		davon					
	Familienarbeitskräfte				Ständige Arbeitskräfte		Saisonarbeitskräfte			
	Betriebe	GN	Personen	Arbeitsleistung	Personen	Arbeitsleistung	Personen	Arbeitsleistung	Personen	Arbeitsleistung
Anzahl	ha	Anzahl	AK-E	Anzahl	AK-E	Anzahl	AK-E	Anzahl	AK-E	
1	2	3	4	5	6	7	8	9	10	
Insgesamt										
Betriebe mit Anbau von Gartenbauerzeugnissen										
unter 1	0,01 A	. A	0,1 A	0,1 A	0,0 A	0,0 A	0,1 A	0,1 A	0,0 A	0,0 A
1 - 5	0,01 A	. A	0,0 A	0,0 A	0,0 A	0,0 A	0,0 A	0,0 A	0,0 A	0,0 A
5 - 10	0,00 A	. A	0,0 A	0,0 A	—	—	0,0 A	0,0 A	—	—
10 - 20	0,00 A	. A	0,0 A	0,0 A	—	—	0,0 A	0,0 A	0,0 A	0,0 A
20 und mehr	—	—	—	—	—	—	—	—	—	—
Insgesamt	0,02 A	0,0 A	0,1 A	0,1 A	0,0 A	0,0 A	0,1 A	0,1 A	0,0 A	0,0 A
davon: Gartenbaubetriebe										
unter 1	0,01 A	. A	0,1 A	. A	. A	. A	. A	. A	. A	0,0 A
1 - 5	0,01 A	. A	0,0 A	. A	. A	. A	. A	. A	. A	. A
5 - 10	0,00 A	. A	. A	. A	—	—	. A	. A	—	—
10 - 20	0,00 A	. A	. A	. A	—	—	. A	. A	. A	. A
20 und mehr	—	—	—	—	—	—	—	—	—	—
Insgesamt	0,02 A	0,0 A	0,1 A	0,1 A	0,0 A	0,0 A	0,1 A	0,1 A	0,0 A	0,0 A
davon: Betriebe mit Schwerpunkt Erzeugung										
unter 1	0,01 A	. A	. A	0,0 A	. A	. A	. A	. A	. A	. A
1 - 5	0,00 A	. A	. A	. A	. A	. A	. A	. A	0,0 A	. A
5 - 10	0,00 A	. A	. A	. A	—	—	. A	. A	—	—
10 - 20	0,00 A	. A	. A	. A	—	—	. A	. A	. A	. A
20 und mehr	—	—	—	—	—	—	—	—	—	—
Insgesamt	0,01 A	. A	0,1 A	0,1 A	. A	. A	0,1 A	0,0 A	. A	. A
noch davon Gartenbaubetriebe:										
mit Schwerpunkt Handel und Dienstleistungen										
unter 1	0,00 A	. A	. A	. A	. A	. A	. A	0,0 A	. A	. A
1 - 5	0,00 A	0,0 A	. A	. A	. A	. A	. A	0,0 A	—	—
5 - 10	—	—	—	—	—	—	—	—	—	—
10 - 20	—	—	—	—	—	—	—	—	—	—
20 und mehr	—	—	—	—	—	—	—	—	—	—
Insgesamt	0,01 A	. A	0,1 A	0,0 A	. A	. A	0,0 A	0,0 A	. A	. A
noch von insgesamt:										
Landwirtschaftliche Betriebe mit Gartenbau										
unter 1	—	—	—	—	—	—	—	—	—	—
1 - 5	0,00 A	0,0 A	0,0 A	0,0 A	0,0 A	0,0 A	0,0 A	0,0 A	—	—
5 - 10	—	—	—	—	—	—	—	—	—	—
10 - 20	—	—	—	—	—	—	—	—	—	—
20 und mehr	—	—	—	—	—	—	—	—	—	—
Insgesamt	0,00 A	0,0 A	0,0 A	0,0 A	0,0 A	0,0 A	0,0 A	0,0 A	—	—

**1910 R Arbeitskräfte in Betrieben mit Anbau von Gartenbauerzeugnissen 2016 nach Betriebsart und Größenklassen der gärtnerischen Nutzfläche in Tausend**

Brandenburg

Größenklasse der gärtnerischen Nutzfläche (GN)  von ... bis unter ... ha	Betriebe mit Anbau von Gartenbauerzeugnissen		Arbeitskräfte in Betrieben							
			zusammen		davon				Saisonarbeitskräfte	
	Familienarbeitskräfte				Ständige Arbeitskräfte					
	Betriebe	GN	Personen	Arbeitsleistung	Personen	Arbeitsleistung	Personen	Arbeitsleistung	Personen	Arbeitsleistung
Anzahl	ha	Anzahl	AK-E	Anzahl	AK-E	Anzahl	AK-E	Anzahl	AK-E	
1	2	3	4	5	6	7	8	9	10	
Insgesamt										
Betriebe mit Anbau von Gartenbauerzeugnissen										
unter 1	0,20 C	0,1 C	0,9 C	0,6 C	0,2 C	0,2 C	0,4 C	0,4 D	0,2 A	0,0 B
1 - 5	0,16 C	0,4 C	1,6 B	0,9 B	0,2 D	0,1 C	0,7 C	0,6 C	0,8 A	0,2 B
5 - 10	0,07 C	0,5 C	0,9 C	0,4 B	0,1 C	0,0 D	0,3 A	0,2 A	0,5 D	0,1 C
10 - 20	0,06 A	0,8 A	0,9 A	0,4 A	0,1 A	0,0 A	0,3 A	0,3 A	0,6 B	0,1 A
20 und mehr	0,08 B	8,9 A	13,8 A	3,4 A	0,1 B	0,0 B	0,9 A	0,8 A	12,8 A	2,5 A
Insgesamt	0,56 B	10,7 A	18,0 A	5,6 A	0,6 C	0,4 B	2,6 B	2,3 B	14,9 A	2,9 A
davon: Gartenbaubetriebe										
unter 1	0,08 D	. C	0,6 C	0,4 D	0,1 C	0,1 B	0,3 D	/ E	0,1 A	0,0 B
1 - 5	0,11 B	0,2 B	1,2 B	0,6 B	0,1 B	0,1 B	0,4 B	0,4 B	0,7 A	0,1 B
5 - 10	0,05 D	. D	. C	. B	. D	. E	. A	. A	. D	. C
10 - 20	0,04 A	. A	. B	. A	. A	. A	. A	. A	. B	. A
20 und mehr	0,07 B	8,2 A	13,2 A	3,1 A	0,1 B	0,0 B	0,7 A	0,6 A	12,4 A	2,4 A
Insgesamt	0,35 B	9,5 A	16,3 A	4,6 A	0,4 B	0,3 B	1,7 B	1,5 B	14,3 A	2,8 A
davon: Betriebe mit Schwerpunkt Erzeugung										
unter 1	0,07 D	. D	0,4 C	/ E	0,1 C	0,1 B	/ E	/ E	0,1 A	0,0 B
1 - 5	0,10 B	0,2 B	1,1 B	0,5 B	0,1 C	0,1 B	0,3 B	0,3 B	0,7 A	0,1 B
5 - 10	0,04 D	0,3 D	0,7 C	0,3 B	. D	. E	0,2 A	0,1 A	. D	. C
10 - 20	0,04 A	0,6 A	. B	0,2 A	. A	. A	. A	0,1 A	. B	. A
20 und mehr	0,07 B	. A	. A	3,1 A	0,1 B	0,0 B	. A	0,6 A	12,4 A	2,4 A
Insgesamt	0,32 B	9,4 A	16,0 A	4,4 A	0,4 B	0,3 B	1,4 B	1,3 B	14,2 A	2,8 A
noch davon Gartenbaubetriebe: mit Schwerpunkt Handel und Dienstleistungen										
unter 1	0,01 C	. C	0,1 B	0,1 B	0,0 C	0,0 C	0,1 B	0,1 B	/ E	/ E
1 - 5	0,01 C	0,0 C	0,1 D	0,1 D	0,0 C	0,0 C	0,1 D	0,1 D	0,0 D	0,0 D
5 - 10	0,00 A	. A	. A	. A	0,0 A	0,0 A	. A	. A	0,0 A	0,0 A
10 - 20	0,00 A	. A	0,0 A	. A	-	-	0,0 A	. A	-	-
20 und mehr	0,00 A	. A	. A	0,0 A	-	-	. A	0,0 A	-	-
Insgesamt	0,03 B	0,1 A	0,3 B	0,3 B	0,0 C	0,0 C	0,2 B	0,2 B	0,0 C	0,0 D
noch von insgesamt: Landwirtschaftliche Betriebe mit Gartenbau										
unter 1	0,11 D	. E	0,3 C	0,2 C	/ E	/ E	0,1 C	0,1 C	0,0 A	0,0 A
1 - 5	/ E	0,1 D	0,4 C	0,3 D	/ E	/ E	0,3 D	0,2 D	0,1 A	0,0 A
5 - 10	0,02 B	. B	. B	. B	. C	. C	. B	. B	. A	. A
10 - 20	0,01 A	. A	. A	. A	. A	. A	. A	. A	. A	. A
20 und mehr	0,01 A	0,7 A	0,6 A	0,3 A	0,0 A	0,0 A	0,2 A	0,2 A	0,4 A	0,0 A
Insgesamt	0,21 C	1,2 A	1,7 B	1,0 B	0,2 D	0,1 D	0,9 B	0,8 B	0,6 A	0,1 A

**1910 R Arbeitskräfte in Betrieben mit Anbau von Gartenbauerzeugnissen 2016 nach Betriebsart und Größenklassen der gärtnerischen Nutzfläche in Tausend**

Bremen

Größenklasse der gärtnerischen Nutzfläche (GN)  von ... bis unter ... ha	Betriebe mit Anbau von Gartenbauerzeugnissen		Arbeitskräfte in Betrieben							
			zusammen		davon				Saisonarbeitskräfte	
	Familienarbeitskräfte				Ständige Arbeitskräfte					
	Betriebe	GN	Personen	Arbeitsleistung	Personen	Arbeitsleistung	Personen	Arbeitsleistung	Personen	Arbeitsleistung
Anzahl	ha	Anzahl	AK-E	Anzahl	AK-E	Anzahl	AK-E	Anzahl	AK-E	
1	2	3	4	5	6	7	8	9	10	
Insgesamt										
Betriebe mit Anbau von Gartenbauerzeugnissen										
unter 1	0,01 A	. A	0,1 A	0,0 A	0,0 A	0,0 A	0,0 A	0,0 A	0,0 A	0,0 A
1 - 5	0,00 A	. A	0,0 A	0,0 A	0,0 A	0,0 A	0,0 A	0,0 A	0,0 A	—
5 - 10	—	—	—	—	—	—	—	—	—	—
10 - 20	0,00 A	. A	0,0 A	0,0 A	0,0 A	0,0 A	—	—	0,0 A	0,0 A
20 und mehr	—	—	—	—	—	—	—	—	—	—
Insgesamt	0,01 A	0,0 A	0,1 A	0,1 A	0,0 A	0,0 A	0,0 A	0,0 A	0,0 A	0,0 A
davon: Gartenbaubetriebe										
unter 1	0,01 A	. A	0,1 A	. A	. A	. A	. A	. A	. A	0,0 A
1 - 5	0,00 A	. A	0,0 A	. A	. A	. A	. A	. A	. A	—
5 - 10	—	—	—	—	—	—	—	—	—	—
10 - 20	0,00 A	. A	0,0 A	0,0 A	. A	0,0 A	—	—	. A	0,0 A
20 und mehr	—	—	—	—	—	—	—	—	—	—
Insgesamt	0,01 A	0,0 A	0,1 A	0,1 A	0,0 A	0,0 A	0,0 A	0,0 A	0,0 A	0,0 A
davon: Betriebe mit Schwerpunkt Erzeugung										
unter 1	0,01 A	. A	0,0 A	. A	. A	. A	. A	. A	. A	0,0 A
1 - 5	0,00 A	. A	0,0 A	. A	. A	. A	. A	. A	. A	—
5 - 10	—	—	—	—	—	—	—	—	—	—
10 - 20	0,00 A	. A	0,0 A	0,0 A	. A	0,0 A	—	—	. A	0,0 A
20 und mehr	—	—	—	—	—	—	—	—	—	—
Insgesamt	0,01 A	. A	0,1 A	0,0 A	0,0 A	0,0 A	0,0 A	0,0 A	0,0 A	0,0 A
noch davon Gartenbaubetriebe:										
mit Schwerpunkt Handel und Dienstleistungen										
unter 1	0,00 A	. A	0,0 A	0,0 A	0,0 A	0,0 A	0,0 A	0,0 A	0,0 A	—
1 - 5	—	—	—	—	—	—	—	—	—	—
5 - 10	—	—	—	—	—	—	—	—	—	—
10 - 20	—	—	—	—	—	—	—	—	—	—
20 und mehr	—	—	—	—	—	—	—	—	—	—
Insgesamt	0,00 A	. A	0,0 A	0,0 A	0,0 A	0,0 A	0,0 A	0,0 A	0,0 A	—
noch von insgesamt:										
Landwirtschaftliche Betriebe mit Gartenbau										
unter 1	—	—	—	—	—	—	—	—	—	—
1 - 5	—	—	—	—	—	—	—	—	—	—
5 - 10	—	—	—	—	—	—	—	—	—	—
10 - 20	—	—	—	—	—	—	—	—	—	—
20 und mehr	—	—	—	—	—	—	—	—	—	—
Insgesamt	—	—	—	—	—	—	—	—	—	—

**1910 R Arbeitskräfte in Betrieben mit Anbau von Gartenbauerzeugnissen 2016 nach Betriebsart und Größenklassen der gärtnerischen Nutzfläche in Tausend**

Hamburg

Größenklasse der gärtnerischen Nutzfläche (GN)  von ... bis unter ... ha	Betriebe mit Anbau von Gartenbauerzeugnissen		Arbeitskräfte in Betrieben							
			zusammen		davon				Saisonarbeitskräfte	
	Familienarbeitskräfte				Ständige Arbeitskräfte					
	Betriebe	GN	Personen	Arbeitsleistung	Personen	Arbeitsleistung	Personen	Arbeitsleistung	Personen	Arbeitsleistung
Anzahl	ha	Anzahl	AK-E	Anzahl	AK-E	Anzahl	AK-E	Anzahl	AK-E	
1	2	3	4	5	6	7	8	9	10	
Insgesamt										
Betriebe mit Anbau von Gartenbauerzeugnissen										
unter 1	0,16 A	0,1 A	0,5 A	0,4 A	0,3 A	0,2 A	0,1 A	0,1 A	0,1 A	0,0 A
1 - 5	0,17 A	0,3 A	0,7 A	0,4 A	0,3 A	0,3 A	0,2 A	0,1 A	0,2 A	0,1 A
5 - 10	0,03 A	0,2 A	0,2 A	0,1 A	0,1 A	0,1 A	0,0 A	0,0 A	0,1 A	0,0 A
10 - 20	0,04 A	0,6 A	0,4 A	0,1 A	0,1 A	0,1 A	0,0 A	0,0 A	0,3 A	0,0 A
20 und mehr	0,04 A	1,5 A	1,0 A	0,5 A	0,1 A	0,1 A	0,2 A	0,2 A	0,7 A	0,2 A
Insgesamt	0,43 A	2,8 A	2,7 A	1,5 A	0,9 A	0,7 A	0,5 A	0,5 A	1,3 A	0,4 A
davon: Gartenbaubetriebe										
unter 1	0,15 A	0,1 A	0,5 A	0,3 A	0,3 A	0,2 A	0,1 A	0,1 A	0,1 A	0,0 A
1 - 5	0,17 A	0,3 A	0,7 A	0,4 A	0,3 A	0,3 A	0,1 A	0,1 A	0,2 A	0,1 A
5 - 10	0,03 A	0,2 A	0,2 A	0,1 A	0,1 A	0,1 A	0,0 A	0,0 A	0,1 A	0,0 A
10 - 20	0,04 A	0,6 A	0,4 A	0,1 A	0,1 A	0,1 A	0,0 A	0,0 A	0,3 A	0,0 A
20 und mehr	0,04 A	1,5 A	1,0 A	0,5 A	0,1 A	0,1 A	0,2 A	0,2 A	0,7 A	0,2 A
Insgesamt	0,42 A	2,8 A	2,7 A	1,5 A	0,8 A	0,6 A	0,5 A	0,5 A	1,3 A	0,4 A
davon: Betriebe mit Schwerpunkt Erzeugung										
unter 1	0,15 A	0,1 A	0,5 A	0,3 A	0,3 A	0,2 A	0,1 A	0,1 A	0,1 A	0,0 A
1 - 5	0,16 A	0,3 A	0,6 A	0,4 A	0,3 A	0,2 A	0,1 A	0,1 A	0,2 A	0,1 A
5 - 10	0,03 A	0,2 A	0,2 A	0,1 A	0,1 A	0,1 A	0,0 A	0,0 A	0,1 A	0,0 A
10 - 20	0,04 A	0,6 A	0,4 A	0,1 A	0,1 A	0,1 A	0,0 A	0,0 A	0,3 A	0,0 A
20 und mehr	0,04 A	1,5 A	1,0 A	0,5 A	0,1 A	0,1 A	0,2 A	0,2 A	0,7 A	0,2 A
Insgesamt	0,41 A	2,8 A	2,7 A	1,4 A	0,8 A	0,6 A	0,5 A	0,4 A	1,3 A	0,4 A
noch davon Gartenbaubetriebe: mit Schwerpunkt Handel und Dienstleistungen										
unter 1	0,01 A	0,0 A	0,0 A	0,0 A	0,0 A	0,0 A	0,0 A	0,0 A	—	—
1 - 5	0,01 A	0,0 A	0,0 A	0,0 A	0,0 A	0,0 A	0,0 A	0,0 A	—	—
5 - 10	—	—	—	—	—	—	—	—	—	—
10 - 20	—	—	—	—	—	—	—	—	—	—
20 und mehr	—	—	—	—	—	—	—	—	—	—
Insgesamt	0,01 A	0,0 A	0,0 A	0,0 A	0,0 A	0,0 A	0,0 A	0,0 A	—	—
noch von insgesamt: Landwirtschaftliche Betriebe mit Gartenbau										
unter 1	0,01 B	0,0 C	0,0 B	0,0 B	0,0 C	0,0 B	0,0 A	0,0 A	0,0 C	0,0 A
1 - 5	0,01 B	0,0 B	0,0 B	0,0 A	0,0 B	0,0 A	0,0 A	0,0 A	0,0 C	0,0 C
5 - 10	0,00 A	0,0 A	0,0 A	0,0 A	0,0 A	0,0 A	—	—	—	—
10 - 20	—	—	—	—	—	—	—	—	—	—
20 und mehr	—	—	—	—	—	—	—	—	—	—
Insgesamt	0,01 B	0,0 A	0,0 B	0,0 A	0,0 B	0,0 A	0,0 A	0,0 A	0,0 B	0,0 B

**1910 R Arbeitskräfte in Betrieben mit Anbau von Gartenbauerzeugnissen 2016 nach Betriebsart und Größenklassen der gärtnerischen Nutzfläche in Tausend**

Hessen

Größenklasse der gärtnerischen Nutzfläche (GN)  von ... bis unter ... ha	Betriebe mit Anbau von Gartenbauerzeugnissen		Arbeitskräfte in Betrieben							
			zusammen		davon				Saisonarbeitskräfte	
	Familienarbeitskräfte				Ständige Arbeitskräfte					
	Betriebe	GN	Personen	Arbeitsleistung	Personen	Arbeitsleistung	Personen	Arbeitsleistung	Personen	Arbeitsleistung
Anzahl	ha	Anzahl	AK-E	Anzahl	AK-E	Anzahl	AK-E	Anzahl	AK-E	
1	2	3	4	5	6	7	8	9	10	
<b>Insgesamt</b>										
<b>Betriebe mit Anbau von Gartenbauerzeugnissen</b>										
unter 1	0,72 C	0,3 C	2,2 C	1,3 C	1,2 C	0,7 C	0,8 C	0,6 C	/ E	0,1 D
1 - 5	0,59 C	1,3 B	2,6 B	1,3 C	0,9 C	0,6 C	0,8 C	0,6 C	0,9 C	0,1 C
5 - 10	0,15 C	1,1 C	1,2 C	0,5 C	0,2 C	0,2 C	0,2 C	0,2 C	0,7 D	/ E
10 - 20	0,13 C	1,8 C	1,9 C	0,6 C	0,2 C	0,1 C	0,3 C	0,3 C	1,4 D	0,2 C
20 und mehr	0,14 B	7,4 B	10,3 B	2,0 A	0,2 B	0,2 B	0,5 B	0,4 B	9,6 B	1,4 A
Insgesamt	1,73 B	11,8 A	18,3 B	5,7 B	2,7 B	1,7 B	2,7 B	2,1 B	12,9 B	1,9 A
<b>davon: Gartenbaubetriebe</b>										
unter 1	0,22 C	0,1 C	1,1 D	0,6 D	0,4 C	0,2 D	0,5 D	0,4 D	/ E	0,1 D
1 - 5	0,32 C	0,7 C	1,7 C	0,8 D	0,5 D	/ E	0,5 C	0,4 C	0,7 C	0,1 C
5 - 10	0,10 C	0,7 C	0,9 D	0,3 C	0,2 C	0,1 C	0,2 C	0,2 C	/ E	0,1 C
10 - 20	0,08 C	1,2 C	1,4 D	0,4 C	0,1 D	0,1 C	0,2 C	0,1 D	1,1 D	0,2 B
20 und mehr	0,12 B	6,7 B	9,8 B	1,9 A	0,2 B	0,1 B	0,4 B	0,4 B	9,2 B	1,4 A
Insgesamt	0,84 B	9,4 B	14,9 B	4,0 B	1,3 C	0,9 C	1,8 B	1,4 B	11,7 B	1,8 A
<b>davon: Betriebe mit Schwerpunkt Erzeugung</b>										
unter 1	0,15 C	0,1 C	0,6 D	/ E	0,3 D	0,1 D	/ E	/ E	/ E	0,0 D
1 - 5	0,29 C	0,7 C	1,6 C	0,7 D	0,5 D	/ E	0,4 C	0,3 D	0,6 C	0,1 C
5 - 10	0,09 C	0,7 C	0,8 D	0,3 C	0,1 C	0,1 C	0,2 C	0,1 C	/ E	0,1 C
10 - 20	0,08 C	1,2 C	1,4 D	0,4 C	0,1 D	0,1 C	0,2 C	0,1 D	1,1 D	0,2 B
20 und mehr	0,12 B	6,7 B	9,8 B	1,9 A	0,2 B	0,1 B	0,4 B	0,4 B	9,2 B	1,4 A
Insgesamt	0,74 B	9,3 B	14,2 B	3,6 B	1,2 C	0,7 C	1,4 B	1,1 C	11,7 B	1,7 A
<b>noch davon Gartenbaubetriebe:</b>										
<b>mit Schwerpunkt Handel und Dienstleistungen</b>										
unter 1	0,07 D	/ E	/ E	0,3 D	/ E	/ E	/ E	0,2 D	/ E	/ E
1 - 5	/ E	0,1 D	0,2 C	0,1 C	0,0 D	/ E	0,1 C	0,1 C	/ E	/ E
5 - 10	0,00 A	0,0 A	0,0 A	0,0 A	0,0 A	0,0 A	0,0 A	0,0 A	0,0 A	0,0 A
10 - 20	-	-	-	-	-	-	-	-	-	-
20 und mehr	-	-	-	-	-	-	-	-	-	-
Insgesamt	0,10 D	0,1 C	0,7 D	0,4 D	0,2 D	0,1 D	0,4 D	0,3 D	/ E	/ E
<b>noch von insgesamt:</b>										
<b>Landwirtschaftliche Betriebe mit Gartenbau</b>										
unter 1	0,50 C	0,2 D	1,2 C	0,7 C	0,8 D	0,4 C	0,3 C	0,2 C	/ E	/ E
1 - 5	0,27 C	0,6 C	0,9 C	0,5 C	0,4 C	0,3 C	0,3 C	0,2 C	/ E	/ E
5 - 10	0,05 D	/ E	/ E	/ E	/ E	/ E	/ E	/ E	/ E	/ E
10 - 20	0,04 D	0,6 D	/ E	0,2 D	/ E	/ E	0,2 D	0,2 D	/ E	/ E
20 und mehr	0,02 D	0,7 D	0,5 D	0,1 C	/ E	0,0 D	0,1 D	0,1 D	0,4 D	0,1 C
Insgesamt	0,89 C	2,4 C	3,4 C	1,7 B	1,3 C	0,8 C	0,9 B	0,7 B	1,1 D	0,2 D

**1910 R Arbeitskräfte in Betrieben mit Anbau von Gartenbauerzeugnissen 2016 nach Betriebsart und Größenklassen der gärtnerischen Nutzfläche in Tausend**

Mecklenburg-Vorpommern

Größenklasse der gärtnerischen Nutzfläche (GN)  von ... bis unter ... ha	Betriebe mit Anbau von Gartenbauerzeugnissen		Arbeitskräfte in Betrieben							
			zusammen		davon				Saisonarbeitskräfte	
	Familienarbeitskräfte				Ständige Arbeitskräfte					
	Betriebe	GN	Personen	Arbeitsleistung	Personen	Arbeitsleistung	Personen	Arbeitsleistung	Personen	Arbeitsleistung
Anzahl	ha	Anzahl	AK-E	Anzahl	AK-E	Anzahl	AK-E	Anzahl	AK-E	
1	2	3	4	5	6	7	8	9	10	
<b>Insgesamt</b>										
<b>Betriebe mit Anbau von Gartenbauerzeugnissen</b>										
unter 1	0,10 D	0,0 C	0,3 C	0,2 C	0,1 D	0,1 C	0,2 C	0,1 C	/ E	/ E
1 - 5	0,08 C	0,2 C	0,4 C	0,3 D	0,1 C	0,1 D	/ E	/ E	0,1 C	0,0 D
5 - 10	0,02 C	0,1 C	0,3 B	0,2 A	0,0 D	0,0 D	0,1 A	0,1 A	0,2 B	0,0 C
10 - 20	/ E	/ E	0,2 D	0,1 D	0,0 A	0,0 A	0,1 C	0,1 D	/ E	/ E
20 und mehr	0,04 C	5,4 A	4,8 A	1,5 A	0,0 D	/ E	0,5 A	0,5 A	4,2 A	1,0 A
Insgesamt	0,27 C	6,0 A	6,0 A	2,2 A	0,3 C	0,2 C	1,1 B	1,0 B	4,6 A	1,0 A
<b>davon: Gartenbaubetriebe</b>										
unter 1	0,06 D	0,0 D	0,2 C	0,2 C	0,1 C	0,1 B	0,1 C	0,1 C	/ E	/ E
1 - 5	0,05 D	0,1 D	0,2 D	/ E	0,1 D	0,0 D	/ E	/ E	0,0 B	0,0 C
5 - 10	0,01 A	0,1 A	0,2 A	0,1 A	0,0 A	0,0 A	0,1 A	0,0 A	0,1 A	0,0 A
10 - 20	/ E	/ E	/ E	0,1 D	0,0 A	0,0 A	0,1 D	0,1 D	/ E	/ E
20 und mehr	0,02 B	4,2 A	4,0 A	1,1 A	0,0 A	0,0 A	0,3 A	0,3 A	3,7 A	0,9 A
Insgesamt	0,16 C	4,6 A	4,8 A	1,6 A	0,2 C	0,1 C	0,6 B	0,6 B	4,0 A	0,9 A
<b>davon: Betriebe mit Schwerpunkt Erzeugung</b>										
unter 1	/ E	0,0 D	0,2 D	0,1 C	0,1 C	0,0 C	/ E	/ E	/ E	/ E
1 - 5	0,05 D	0,1 D	0,2 D	0,1 D	0,1 D	0,0 D	/ E	/ E	0,0 B	0,0 C
5 - 10	0,01 A	0,1 A	0,2 A	0,0 A	. A	0,0 A	. A	0,0 A	0,1 A	0,0 A
10 - 20	/ E	/ E	/ E	/ E	. A	0,0 A	. E	/ E	/ E	/ E
20 und mehr	0,02 B	4,2 A	4,0 A	1,1 A	. A	0,0 A	. A	0,3 A	3,7 A	0,9 A
Insgesamt	0,14 C	4,6 A	4,6 A	1,4 A	0,1 C	0,1 C	0,5 B	0,4 B	4,0 A	0,9 A
<b>noch davon Gartenbaubetriebe:</b>										
<b>mit Schwerpunkt Handel und Dienstleistungen</b>										
unter 1	0,01 B	0,0 C	0,1 C	0,1 C	0,0 C	0,0 C	0,1 C	0,0 C	0,0 D	0,0 D
1 - 5	0,01 C	0,0 C	/ E	/ E	0,0 B	0,0 C	/ E	/ E	0,0 D	0,0 D
5 - 10	0,00 A	0,0 A	0,0 A	0,0 A	0,0 A	0,0 A	0,0 A	0,0 A	0,0 A	0,0 A
10 - 20	0,00 A	0,0 A	0,0 A	0,0 A	-	-	0,0 A	0,0 A	0,0 A	0,0 A
20 und mehr	-	-	-	-	-	-	-	-	-	-
Insgesamt	0,02 B	0,0 B	0,2 D	0,2 D	0,0 B	0,0 B	0,2 D	0,1 D	0,0 B	0,0 C
<b>noch von insgesamt:</b>										
<b>Landwirtschaftliche Betriebe mit Gartenbau</b>										
unter 1	/ E	/ E	0,1 D	0,1 D	/ E	/ E	0,1 D	0,0 D	/ E	/ E
1 - 5	/ E	/ E	0,2 D	/ E	0,0 D	0,0 D	/ E	/ E	/ E	/ E
5 - 10	0,01 D	/ E	0,1 C	0,1 A	/ E	/ E	0,1 A	0,1 A	/ E	/ E
10 - 20	0,00 A	0,1 A	0,1 A	0,0 A	-	-	0,0 A	0,0 A	0,0 A	0,0 A
20 und mehr	0,02 D	1,1 C	0,8 A	0,3 A	/ E	/ E	0,2 A	0,2 A	0,5 A	0,1 A
Insgesamt	0,11 C	1,4 B	1,2 B	0,6 B	/ E	0,1 D	0,5 B	0,4 B	0,6 A	0,1 B

**1910 R Arbeitskräfte in Betrieben mit Anbau von Gartenbauerzeugnissen 2016 nach Betriebsart und Größenklassen der gärtnerischen Nutzfläche in Tausend**

Niedersachsen

Größenklasse der gärtnerischen Nutzfläche (GN)  von ... bis unter ... ha	Betriebe mit Anbau von Gartenbauerzeugnissen		Arbeitskräfte in Betrieben							
			zusammen		davon				Saisonarbeitskräfte	
	Familienarbeitskräfte				Ständige Arbeitskräfte					
	Betriebe	GN	Personen	Arbeitsleistung	Personen	Arbeitsleistung	Personen	Arbeitsleistung	Personen	Arbeitsleistung
Anzahl	ha	Anzahl	AK-E	Anzahl	AK-E	Anzahl	AK-E	Anzahl	AK-E	
1	2	3	4	5	6	7	8	9	10	
<b>Insgesamt</b>										
<b>Betriebe mit Anbau von Gartenbauerzeugnissen</b>										
unter 1	0,63 C	0,3 C	2,3 C	1,4 C	1,0 C	0,7 D	0,9 D	0,7 D	/ E	/ E
1 - 5	0,79 C	2,1 C	5,3 C	2,5 C	1,5 C	0,9 C	1,7 D	1,2 D	2,1 D	0,4 D
5 - 10	0,43 C	3,2 C	5,1 D	1,9 C	0,7 C	0,6 C	0,9 D	0,7 D	/ E	0,6 D
10 - 20	0,37 B	5,3 B	5,6 C	2,1 C	0,7 B	0,5 B	0,9 C	0,8 C	4,0 C	0,8 D
20 und mehr	0,51 B	28,6 B	32,7 B	8,7 B	0,9 B	0,7 B	2,5 B	2,1 B	29,4 B	5,9 B
Insgesamt	2,73 B	39,4 B	50,9 B	16,6 B	4,7 B	3,4 B	6,9 B	5,5 B	39,3 B	7,7 B
<b>davon: Gartenbaubetriebe</b>										
unter 1	0,25 D	0,1 D	1,3 D	0,8 D	/ E	/ E	0,6 D	0,4 D	/ E	/ E
1 - 5	0,55 C	1,4 C	3,8 C	1,9 C	0,9 C	0,6 C	1,4 D	1,1 D	1,5 D	/ E
5 - 10	0,30 C	2,2 C	4,2 D	1,4 D	0,5 C	0,4 D	0,7 D	0,6 D	/ E	0,5 D
10 - 20	0,30 B	4,3 B	5,0 C	1,7 C	0,6 B	0,4 B	0,8 D	0,6 D	3,6 C	0,7 D
20 und mehr	0,47 A	26,7 B	31,3 B	8,3 B	0,8 B	0,6 B	2,3 B	2,0 B	28,3 B	5,7 B
Insgesamt	1,86 B	34,7 B	45,5 B	14,2 B	3,2 B	2,3 B	5,8 B	4,7 B	36,5 B	7,2 B
<b>davon: Betriebe mit Schwerpunkt Erzeugung</b>										
unter 1	0,21 D	0,1 D	1,1 D	0,6 D	/ E	/ E	. E	. E	. E	/ E
1 - 5	0,50 C	1,3 C	3,4 C	1,6 D	0,8 C	0,5 C	. E	. D	. D	/ E
5 - 10	0,29 C	2,2 C	4,0 D	1,4 D	0,5 C	0,4 D	0,7 D	0,5 D	/ E	0,5 D
10 - 20	0,30 B	4,3 B	5,0 C	1,7 C	0,6 B	0,4 B	0,8 D	0,6 D	3,6 C	0,7 D
20 und mehr	0,46 A	26,6 B	31,3 B	8,3 B	0,8 B	0,6 B	. B	. B	. B	. B
Insgesamt	1,76 B	34,4 B	44,7 B	13,6 B	3,0 B	2,2 B	5,3 B	4,3 B	36,4 B	7,2 B
<b>noch davon Gartenbaubetriebe: mit Schwerpunkt Handel und Dienstleistungen</b>										
unter 1	/ E	/ E	/ E	/ E	/ E	/ E	. E	. E	. E	. E
1 - 5	/ E	/ E	/ E	/ E	/ E	/ E	. E	. E	. E	. E
5 - 10	/ E	/ E	/ E	/ E	/ E	/ E	/ E	/ E	/ E	/ E
10 - 20	0,00 A	0,0 A	0,0 A	0,0 A	0,0 A	0,0 A	0,0 A	0,0 A	-	-
20 und mehr	/ E	/ E	/ E	/ E	/ E	/ E	. E	. E	. E	. E
Insgesamt	0,10 D	0,3 D	/ E	/ E	/ E	/ E	/ E	/ E	/ E	/ E
<b>noch von insgesamt: Landwirtschaftliche Betriebe mit Gartenbau</b>										
unter 1	0,38 D	0,1 D	1,0 D	0,7 D	0,6 D	0,4 D	/ E	/ E	/ E	/ E
1 - 5	0,24 D	0,7 D	/ E	0,6 D	/ E	0,3 D	0,2 D	0,2 D	/ E	/ E
5 - 10	/ E	/ E	1,0 D	0,4 D	/ E	/ E	/ E	/ E	/ E	/ E
10 - 20	/ E	/ E	/ E	/ E	/ E	/ E	0,1 D	0,1 D	/ E	/ E
20 und mehr	0,05 D	1,9 D	1,4 D	0,4 D	0,1 D	0,0 D	0,2 D	0,2 D	/ E	/ E
Insgesamt	0,87 C	4,6 C	5,4 C	2,4 C	1,6 C	1,1 C	1,1 C	0,8 C	2,8 C	0,5 D

**1910 R Arbeitskräfte in Betrieben mit Anbau von Gartenbauerzeugnissen 2016 nach Betriebsart und Größenklassen der gärtnerischen Nutzfläche in Tausend**

Nordrhein-Westfalen

Größenklasse der gärtnerischen Nutzfläche (GN)  von ... bis unter ... ha	Betriebe mit Anbau von Gartenbauerzeugnissen		Arbeitskräfte in Betrieben							
			zusammen		davon					
					Familienarbeitskräfte		Ständige Arbeitskräfte		Saisonarbeitskräfte	
	Betriebe	GN	Personen	Arbeitsleistung	Personen	Arbeitsleistung	Personen	Arbeitsleistung	Personen	Arbeitsleistung
Anzahl	ha	Anzahl	AK-E	Anzahl	AK-E	Anzahl	AK-E	Anzahl	AK-E	
1	2	3	4	5	6	7	8	9	10	
<b>Insgesamt</b>										
<b>Betriebe mit Anbau von Gartenbauerzeugnissen</b>										
unter 1	0,79 C	0,4 C	3,3 B	2,1 B	1,2 C	0,9 C	1,4 C	1,0 C	0,7 C	0,2 D
1 - 5	1,13 C	2,7 C	11,0 D	/ E	1,9 C	1,4 C	/ E	/ E	4,0 C	1,0 D
5 - 10	0,44 C	3,2 C	4,9 C	/ E	0,7 C	0,5 C	/ E	/ E	2,9 C	0,5 C
10 - 20	0,43 C	6,2 C	8,5 D	2,7 C	0,7 C	0,5 C	1,4 D	1,2 D	6,5 D	1,0 C
20 und mehr	0,48 B	24,9 B	28,4 C	7,2 B	0,7 C	0,6 C	2,2 B	1,9 B	25,5 C	4,7 C
Insgesamt	3,28 B	37,3 B	56,2 B	21,1 C	5,2 B	4,0 B	11,4 D	9,6 D	39,6 B	7,4 B
<b>davon: Gartenbaubetriebe</b>										
unter 1	0,65 C	0,3 C	3,0 B	1,9 C	1,0 C	0,8 C	1,3 C	1,0 C	0,7 C	0,2 D
1 - 5	0,91 B	2,2 B	/ E	/ E	1,5 C	1,1 C	/ E	/ E	3,5 C	1,0 D
5 - 10	0,36 C	2,5 C	4,3 D	/ E	0,6 C	0,4 C	/ E	/ E	2,4 C	0,5 C
10 - 20	0,29 C	4,1 C	7,8 D	2,3 C	0,4 C	0,4 C	1,2 D	1,1 D	/ E	0,9 C
20 und mehr	0,38 B	21,3 B	27,5 C	6,9 B	0,6 B	0,5 B	2,0 B	1,8 B	24,9 C	4,6 C
Insgesamt	2,59 B	30,4 B	52,6 B	19,5 C	4,1 B	3,1 B	10,8 D	9,1 D	37,6 B	7,2 B
<b>davon: Betriebe mit Schwerpunkt Erzeugung</b>										
unter 1	0,53 C	0,3 C	2,3 C	1,4 C	0,8 C	0,6 C	0,9 C	0,6 C	0,6 C	0,2 D
1 - 5	0,79 C	1,9 B	/ E	/ E	1,3 C	1,0 C	/ E	/ E	3,5 C	1,0 D
5 - 10	0,34 C	2,4 C	. D	. E	0,6 C	0,4 C	/ E	/ E	. C	. C
10 - 20	0,29 C	. C	. D	. C	0,4 C	0,4 C	. D	. D	. E	. C
20 und mehr	0,38 B	. B	. C	. B	0,6 B	0,5 B	. B	. B	24,9 C	4,6 C
Insgesamt	2,34 B	29,9 B	50,7 B	18,1 C	3,7 B	2,8 B	9,6 D	/ E	37,5 B	7,1 B
<b>noch davon Gartenbaubetriebe:</b>										
<b>mit Schwerpunkt Handel und Dienstleistungen</b>										
unter 1	0,11 C	0,0 D	0,7 D	0,5 D	0,2 C	0,1 D	0,4 D	0,3 D	/ E	/ E
1 - 5	/ E	/ E	/ E	/ E	/ E	/ E	/ E	/ E	/ E	/ E
5 - 10	/ E	/ E	. D	. D	/ E	/ E	0,1 D	0,0 D	. A	. A
10 - 20	0,00 A	. A	. A	. A	-	-	. A	. A	. A	. A
20 und mehr	0,00 A	. A	. A	. A	-	-	. A	. A	-	-
Insgesamt	0,25 C	/ E	/ E	/ E	/ E	/ E	/ E	/ E	/ E	/ E
<b>noch von insgesamt:</b>										
<b>Landwirtschaftliche Betriebe mit Gartenbau</b>										
unter 1	/ E	/ E	/ E	/ E	/ E	/ E	/ E	/ E	/ E	/ E
1 - 5	/ E	/ E	/ E	/ E	/ E	/ E	/ E	/ E	/ E	/ E
5 - 10	/ E	/ E	/ E	/ E	/ E	/ E	/ E	/ E	/ E	/ E
10 - 20	0,14 D	2,0 D	/ E	0,3 D	0,2 D	0,2 D	/ E	/ E	/ E	/ E
20 und mehr	0,10 D	3,7 D	0,9 C	0,4 C	/ E	/ E	0,2 C	0,2 C	0,6 C	0,1 C
Insgesamt	0,69 C	6,9 C	3,7 C	1,6 C	1,1 C	0,9 C	0,6 C	0,5 C	/ E	0,2 D



**1910 R Arbeitskräfte in Betrieben mit Anbau von Gartenbauerzeugnissen 2016 nach Betriebsart und Größenklassen der gärtnerischen Nutzfläche in Tausend**

Rheinland-Pfalz

Größenklasse der gärtnerischen Nutzfläche (GN)  von ... bis unter ... ha	Betriebe mit Anbau von Gartenbauerzeugnissen		Arbeitskräfte in Betrieben							
			zusammen		davon				Saisonarbeitskräfte	
	Familienarbeitskräfte				Ständige Arbeitskräfte					
	Betriebe	GN	Personen	Arbeitsleistung	Personen	Arbeitsleistung	Personen	Arbeitsleistung	Personen	Arbeitsleistung
Anzahl	ha	Anzahl	AK-E	Anzahl	AK-E	Anzahl	AK-E	Anzahl	AK-E	
1	2	3	4	5	6	7	8	9	10	
<b>Insgesamt</b>										
<b>Betriebe mit Anbau von Gartenbauerzeugnissen</b>										
unter 1	0,90 B	0,3 C	3,5 C	1,9 B	1,4 C	0,9 C	1,0 C	0,8 C	1,1 D	0,2 C
1 - 5	0,49 C	1,1 C	2,7 C	1,3 C	0,7 C	0,5 C	0,8 D	0,6 D	1,2 D	/ E
5 - 10	0,16 C	1,1 C	1,3 C	0,5 C	0,2 D	0,2 D	0,2 D	0,2 D	0,8 D	0,1 D
10 - 20	0,18 C	2,6 C	2,3 C	0,8 C	0,3 C	0,2 D	0,2 D	0,2 D	1,8 C	0,4 D
20 und mehr	0,25 B	15,3 B	24,1 B	6,1 B	0,3 C	0,3 C	1,1 C	1,0 C	22,7 B	4,9 B
Insgesamt	1,98 B	20,5 B	33,9 B	10,6 B	3,0 B	2,1 B	3,2 B	2,7 B	27,7 B	5,9 B
<b>davon: Gartenbaubetriebe</b>										
unter 1	0,23 C	0,1 C	0,9 C	0,5 C	0,4 C	0,2 D	0,4 C	0,3 C	/ E	/ E
1 - 5	0,24 C	0,6 C	1,5 D	0,8 D	0,4 C	0,2 D	0,5 D	/ E	/ E	/ E
5 - 10	0,10 C	0,7 C	0,8 C	0,3 C	0,1 C	0,1 D	0,2 D	0,2 D	0,5 D	0,1 C
10 - 20	0,12 D	1,7 C	1,7 C	0,5 D	0,2 D	0,1 D	/ E	/ E	1,3 D	0,3 D
20 und mehr	0,21 B	13,6 B	22,9 B	5,8 B	0,3 C	0,2 C	0,9 C	0,9 C	21,6 B	4,7 B
Insgesamt	0,90 B	16,7 B	27,8 B	7,9 B	1,3 B	0,9 B	2,1 C	1,8 C	24,3 B	5,2 B
<b>davon: Betriebe mit Schwerpunkt Erzeugung</b>										
unter 1	0,20 C	0,1 D	0,7 D	0,4 C	0,3 D	0,2 D	0,2 C	0,2 C	/ E	/ E
1 - 5	0,22 C	0,5 C	1,4 D	0,7 D	0,4 C	0,2 D	/ E	/ E	/ E	/ E
5 - 10	0,10 C	0,7 C	0,8 C	0,3 C	0,1 C	0,1 D	0,2 D	/ E	0,5 D	0,1 C
10 - 20	0,12 D	1,7 C	1,6 C	0,5 D	0,2 D	0,1 D	/ E	/ E	1,3 D	0,3 D
20 und mehr	0,21 B	13,6 B	22,8 B	5,8 B	0,3 C	0,2 C	0,9 C	0,9 C	21,6 B	4,7 B
Insgesamt	0,85 B	16,5 B	27,4 B	7,7 B	1,3 B	0,8 B	1,9 C	1,6 C	24,2 B	5,2 B
<b>noch davon Gartenbaubetriebe:</b>										
<b>mit Schwerpunkt Handel und Dienstleistungen</b>										
unter 1	0,03 C	0,0 C	0,2 C	0,1 C	0,0 C	0,0 D	0,1 D	0,1 D	/ E	/ E
1 - 5	0,02 D	0,0 D	0,1 D	0,1 D	0,0 D	0,0 D	/ E	/ E	/ E	/ E
5 - 10	/ E	/ E	/ E	/ E	/ E	/ E	/ E	/ E	-	-
10 - 20	/ E	/ E	/ E	/ E	/ E	/ E	/ E	/ E	/ E	/ E
20 und mehr	/ E	/ E	/ E	/ E	/ E	/ E	/ E	/ E	/ E	/ E
Insgesamt	0,05 C	/ E	0,3 C	0,2 C	0,1 C	0,0 C	0,2 C	0,2 C	/ E	/ E
<b>noch von insgesamt:</b>										
<b>Landwirtschaftliche Betriebe mit Gartenbau</b>										
unter 1	0,67 C	0,2 C	2,6 C	1,4 C	1,0 C	0,7 C	0,6 C	0,5 C	0,9 D	0,2 C
1 - 5	0,25 C	0,6 D	1,2 D	0,6 C	0,4 D	0,3 D	0,3 D	0,2 D	/ E	0,1 D
5 - 10	/ E	/ E	/ E	/ E	/ E	/ E	/ E	/ E	/ E	/ E
10 - 20	0,06 D	0,9 D	/ E	/ E	/ E	/ E	/ E	/ E	/ E	/ E
20 und mehr	0,04 D	1,7 C	1,3 C	0,3 D	/ E	0,0 D	/ E	/ E	1,1 C	0,2 D
Insgesamt	1,08 B	3,8 C	6,1 B	2,7 B	1,6 C	1,2 C	1,1 C	0,9 C	3,4 C	0,6 C

**1910 R Arbeitskräfte in Betrieben mit Anbau von Gartenbauerzeugnissen 2016 nach Betriebsart und Größenklassen der gärtnerischen Nutzfläche in Tausend**

Saarland

Größenklasse der gärtnerischen Nutzfläche (GN)  von ... bis unter ... ha	Betriebe mit Anbau von Gartenbauerzeugnissen		Arbeitskräfte in Betrieben								
			zusammen		davon				Saisonarbeitskräfte		
	Familienarbeitskräfte				Ständige Arbeitskräfte						
	Betriebe	GN	Personen	Arbeitsleistung	Personen	Arbeitsleistung	Personen	Arbeitsleistung	Personen	Arbeitsleistung	
Anzahl	ha	Anzahl	AK-E	Anzahl	AK-E	Anzahl	AK-E	Anzahl	AK-E		
1	2	3	4	5	6	7	8	9	10		
Insgesamt											
Betriebe mit Anbau von Gartenbauerzeugnissen											
unter 1	0,05 A	. A	0,2 A	0,1 A	0,1 A	0,1 A	0,1 A	0,1 A	0,1 A	0,0 A	0,0 A
1 - 5	0,04 A	0,1 A	0,2 A	0,1 A	0,1 A	0,0 A	0,1 A	0,0 A	0,0 A	0,0 A	0,0 A
5 - 10	0,01 A	. A	0,0 A	0,0 A	0,0 A	0,0 A	0,0 A	0,0 A	0,0 A	0,0 A	0,0 A
10 - 20	0,01 A	0,1 A	0,1 A	0,1 A	0,0 A	0,0 A	0,1 A	0,1 A	0,0 A	0,0 A	0,0 A
20 und mehr	0,01 A	0,2 A	0,3 A	0,1 A	0,0 A	0,0 A	0,0 A	0,0 A	0,3 A	0,1 A	0,1 A
Insgesamt	0,11 A	0,5 A	0,9 A	0,4 A	0,2 A	0,1 A	0,3 A	0,2 A	0,4 A	0,1 A	0,1 A
davon: Gartenbaubetriebe											
unter 1	0,03 A	. A	0,2 A	0,1 A	0,1 A	0,0 A	0,1 A	0,1 A	0,0 A	0,0 A	0,0 A
1 - 5	0,03 A	0,1 A	0,1 A	0,1 A	. A	. A	0,1 A	0,0 A	. A	. A	. A
5 - 10	0,01 A	. A	. A	. A	. A	. A	. A	. A	. A	. A	. A
10 - 20	0,01 A	0,1 A	0,1 A	0,1 A	0,0 A	0,0 A	0,1 A	0,1 A	0,0 A	0,0 A	0,0 A
20 und mehr	0,01 A	. A	. A	. A	. A	. A	. A	. A	. A	. A	. A
Insgesamt	0,08 A	0,4 A	0,8 A	0,3 A	0,1 A	0,1 A	0,2 A	0,2 A	0,4 A	0,1 A	0,1 A
davon: Betriebe mit Schwerpunkt Erzeugung											
unter 1	0,03 A	. A	. A	. A	. A	. A	. A	. A	. A	. A	. A
1 - 5	0,02 A	0,1 A	. A	. A	. A	. A	. A	. A	. A	. A	. A
5 - 10	0,01 A	. A	. A	0,0 A	. A	. A	. A	. A	. A	. A	. A
10 - 20	0,01 A	. A	0,1 A	. A	0,0 A	. A	. A	. A	. A	. A	. A
20 und mehr	0,01 A	. A	. A	0,1 A	. A	. A	. A	. A	. A	. A	. A
Insgesamt	0,07 A	0,4 A	0,7 A	0,3 A	. A	. A	0,2 A	0,1 A	. A	. A	. A
noch davon Gartenbaubetriebe: mit Schwerpunkt Handel und Dienstleistungen											
unter 1	0,01 A	. A	. A	. A	. A	. A	. A	. A	. A	. A	. A
1 - 5	0,01 A	0,0 A	. A	. A	. A	. A	. A	. A	. A	. A	. A
5 - 10	-	-	-	-	-	-	-	-	-	-	-
10 - 20	0,00 A	. A	. A	. A	. A	. A	. A	. A	. A	. A	. A
20 und mehr	-	-	-	-	-	-	-	-	-	-	-
Insgesamt	0,01 A	0,0 A	0,1 A	0,1 A	. A	. A	0,1 A	0,0 A	. A	. A	. A
noch von insgesamt: Landwirtschaftliche Betriebe mit Gartenbau											
unter 1	0,02 A	0,0 A	0,1 A	0,0 A	0,0 A	0,0 A	0,0 A	0,0 A	-	-	-
1 - 5	0,01 A	0,0 A	0,0 A	0,0 A	0,0 A	0,0 A	0,0 A	0,0 A	-	-	-
5 - 10	0,00 A	. A	. A	. A	. A	. A	. A	. A	. A	. A	. A
10 - 20	-	-	-	-	-	-	-	-	-	-	-
20 und mehr	0,00 A	. A	. A	. A	. A	. A	. A	. A	. A	. A	. A
Insgesamt	0,03 A	0,0 A	0,1 A	0,1 A	0,1 A	0,0 A	0,0 A	0,0 A	-	-	-

**1910 R Arbeitskräfte in Betrieben mit Anbau von Gartenbauerzeugnissen 2016 nach Betriebsart und Größenklassen der gärtnerischen Nutzfläche in Tausend**

Sachsen

Größenklasse der gärtnerischen Nutzfläche (GN)  von ... bis unter ... ha	Betriebe mit Anbau von Gartenbauerzeugnissen		Arbeitskräfte in Betrieben							
			zusammen		davon					
					Familienarbeitskräfte		Ständige Arbeitskräfte		Saisonarbeitskräfte	
	Betriebe	GN	Personen	Arbeitsleistung	Personen	Arbeitsleistung	Personen	Arbeitsleistung	Personen	Arbeitsleistung
Anzahl	ha	Anzahl	AK-E	Anzahl	AK-E	Anzahl	AK-E	Anzahl	AK-E	
1	2	3	4	5	6	7	8	9	10	
<b>Insgesamt</b>										
<b>Betriebe mit Anbau von Gartenbauerzeugnissen</b>										
unter 1	0,30 B	0,1 B	1,8 B	1,3 B	0,5 B	0,4 B	1,0 B	0,8 B	0,3 C	0,1 C
1 - 5	0,13 B	0,3 B	1,1 B	0,8 C	0,2 C	0,2 C	0,6 C	0,6 C	0,2 C	0,1 D
5 - 10	0,06 B	0,4 B	0,9 B	0,6 A	0,1 B	0,1 B	0,5 A	0,5 A	0,3 B	0,0 B
10 - 20	0,04 B	0,6 B	0,6 B	0,3 B	0,0 C	0,0 C	0,2 A	0,2 A	0,3 B	0,1 C
20 und mehr	0,09 A	7,6 A	5,7 A	1,8 A	0,1 B	0,1 A	1,2 A	1,1 A	4,4 A	0,6 A
Insgesamt	0,62 A	9,1 A	10,0 A	4,7 A	0,9 B	0,7 B	3,5 A	3,2 A	5,6 A	0,9 A
<b>davon: Gartenbaubetriebe</b>										
unter 1	0,23 B	0,1 B	1,3 B	1,0 B	0,4 B	0,3 B	0,7 B	0,6 C	0,3 C	0,1 C
1 - 5	0,10 C	0,2 C	0,8 C	0,5 C	0,2 C	0,1 C	0,4 C	0,3 D	0,2 C	0,0 D
5 - 10	0,04 B	0,3 B	0,6 B	0,4 A	0,1 B	0,1 B	0,4 A	0,3 A	0,2 C	0,0 B
10 - 20	0,03 B	0,4 B	0,3 C	0,2 B	0,0 C	0,0 C	0,1 A	0,1 A	0,2 C	0,0 C
20 und mehr	0,05 A	4,4 A	4,7 A	1,1 A	0,0 A	0,0 A	0,6 A	0,5 A	4,1 A	0,6 A
Insgesamt	0,44 A	5,4 A	7,7 A	3,2 A	0,7 B	0,6 B	2,1 B	1,8 B	5,0 A	0,8 A
<b>davon: Betriebe mit Schwerpunkt Erzeugung</b>										
unter 1	0,20 B	0,1 B	1,2 B	0,8 B	0,3 C	0,3 B	0,6 B	0,5 C	0,2 C	0,1 C
1 - 5	0,09 C	0,2 C	0,7 C	0,5 C	0,1 C	0,1 C	0,4 D	0,3 D	0,2 C	0,0 D
5 - 10	0,04 C	0,3 B	0,5 B	0,3 A	0,1 B	0,0 B	0,2 A	0,2 A	0,2 C	0,0 B
10 - 20	0,02 B	0,4 B	0,3 C	0,2 B	0,0 C	0,0 C	0,1 A	0,1 A	0,2 C	0,0 C
20 und mehr	0,05 A	4,4 A	4,7 A	1,1 A	0,0 A	0,0 A	0,6 A	0,5 A	4,1 A	0,6 A
Insgesamt	0,40 B	5,3 A	7,3 A	2,9 A	0,6 B	0,5 B	1,8 B	1,6 B	4,9 A	0,8 A
<b>noch davon Gartenbaubetriebe: mit Schwerpunkt Handel und Dienstleistungen</b>										
unter 1	0,03 D	0,0 D	0,2 D	0,1 D	0,1 D	0,0 D	/ E	/ E	/ E	/ E
1 - 5	0,01 D	0,0 D	/ E	/ E	0,0 D	0,0 D	/ E	/ E	/ E	/ E
5 - 10	0,01 D	0,0 D	0,2 B	0,1 B	0,0 A	0,0 A	0,1 B	0,1 B	0,0 D	/ E
10 - 20	0,00 A	0,0 A	0,0 A	0,0 A	—	—	0,0 A	0,0 A	0,0 A	0,0 A
20 und mehr	—	—	—	—	—	—	—	—	—	—
Insgesamt	0,05 C	0,1 C	0,4 C	0,3 C	0,1 C	0,1 C	0,3 C	0,2 C	0,0 C	0,0 D
<b>noch von insgesamt: Landwirtschaftliche Betriebe mit Gartenbau</b>										
unter 1	0,07 D	0,0 C	0,5 C	0,3 B	0,1 D	0,1 C	0,3 B	0,3 B	/ E	/ E
1 - 5	0,03 C	0,1 B	0,3 A	0,2 A	0,0 C	0,0 C	0,2 A	0,2 A	0,0 B	0,0 B
5 - 10	0,02 C	0,1 C	0,3 A	0,2 A	0,0 D	0,0 D	0,2 A	0,2 A	0,1 B	0,0 C
10 - 20	0,02 C	0,3 C	0,3 A	0,1 B	0,0 D	0,0 D	0,1 A	0,1 A	0,2 A	0,0 A
20 und mehr	0,04 B	3,2 A	1,0 A	0,7 A	0,0 C	0,0 B	0,6 A	0,6 A	0,3 A	0,1 A
Insgesamt	0,17 B	3,7 A	2,2 A	1,5 A	0,2 C	0,1 B	1,4 A	1,3 A	0,6 B	0,1 B

**1910 R Arbeitskräfte in Betrieben mit Anbau von Gartenbauerzeugnissen 2016 nach Betriebsart und Größenklassen der gärtnerischen Nutzfläche in Tausend**

Sachsen-Anhalt

Größenklasse der gärtnerischen Nutzfläche (GN)  von ... bis unter ... ha	Betriebe mit Anbau von Gartenbauerzeugnissen		Arbeitskräfte in Betrieben							
			zusammen		davon				Saisonarbeitskräfte	
	Familienarbeitskräfte				Ständige Arbeitskräfte					
	Betriebe	GN	Personen	Arbeitsleistung	Personen	Arbeitsleistung	Personen	Arbeitsleistung	Personen	Arbeitsleistung
Anzahl	ha	Anzahl	AK-E	Anzahl	AK-E	Anzahl	AK-E	Anzahl	AK-E	
1	2	3	4	5	6	7	8	9	10	
<b>Insgesamt</b>										
<b>Betriebe mit Anbau von Gartenbauerzeugnissen</b>										
unter 1	0,13 C	0,1 C	0,5 C	0,4 C	0,2 D	0,1 D	0,3 C	0,2 C	0,1 D	/ E
1 - 5	0,11 C	0,2 C	0,6 B	0,5 B	0,1 C	0,1 C	0,4 B	0,3 B	0,1 D	0,0 D
5 - 10	0,06 C	0,4 C	1,0 C	0,4 C	0,1 C	0,0 C	0,4 C	0,3 C	0,6 D	0,1 B
10 - 20	0,05 B	0,7 B	0,7 B	0,4 B	0,1 C	0,0 C	0,3 C	0,2 C	0,4 C	0,1 B
20 und mehr	0,08 B	6,6 A	4,5 A	1,6 A	0,0 B	0,0 B	1,0 A	0,9 A	3,4 A	0,6 A
Insgesamt	0,42 B	8,0 A	7,3 A	3,2 A	0,5 B	0,4 B	2,3 A	2,0 A	4,6 A	0,8 A
<b>davon: Gartenbaubetriebe</b>										
unter 1	0,07 C	. C	0,3 D	. D	/ E	/ E	0,1 C	. C	/ E	/ E
1 - 5	0,06 B	0,1 C	0,3 B	0,2 B	0,1 A	0,1 B	0,1 B	0,1 B	0,1 A	0,0 A
5 - 10	0,03 A	0,2 A	0,6 A	0,2 A	0,0 A	0,0 A	0,2 A	0,2 A	0,4 A	0,0 A
10 - 20	0,03 C	. C	. B	. B	. C	. C	. C	. B	. B	. A
20 und mehr	0,03 B	2,8 A	. A	. A	. A	. B	. A	. A	. A	. A
Insgesamt	0,22 B	3,5 A	4,9 A	1,7 A	0,3 C	0,2 C	0,9 A	0,8 A	3,7 A	0,7 A
<b>davon: Betriebe mit Schwerpunkt Erzeugung</b>										
unter 1	0,05 D	0,0 C	0,2 D	. C	/ E	0,0 D	0,1 B	. C	/ E	/ E
1 - 5	0,05 B	0,1 C	0,2 B	0,2 B	0,1 A	0,1 B	0,1 B	0,1 B	0,1 A	0,0 A
5 - 10	0,03 A	0,2 A	0,6 A	0,2 A	0,0 A	0,0 A	0,2 A	0,2 A	0,4 A	0,0 A
10 - 20	0,02 C	0,4 C	0,4 B	. B	. C	. C	. C	. B	. B	0,1 A
20 und mehr	0,03 B	2,6 A	3,2 A	. A	. A	. B	. A	. A	. A	0,6 A
Insgesamt	0,19 B	3,3 A	4,6 A	1,6 A	0,2 B	0,2 B	0,8 A	0,7 A	3,6 A	0,7 A
<b>noch davon Gartenbaubetriebe: mit Schwerpunkt Handel und Dienstleistungen</b>										
unter 1	/ E	. E	/ E	. E	/ E	/ E	/ E	. E	0,0 A	0,0 A
1 - 5	0,01 A	0,0 A	0,0 A	0,0 A	0,0 A	0,0 A	0,0 A	0,0 A	-	-
5 - 10	-	-	-	-	-	-	-	-	-	-
10 - 20	/ E	/ E	. E	. E	. A	. A	. E	. E	. E	. E
20 und mehr	0,00 A	0,2 A	. A	. A	-	-	. A	. A	. A	. A
Insgesamt	0,03 D	0,2 B	0,2 C	0,2 D	/ E	/ E	0,1 C	0,1 C	0,1 D	0,0 C
<b>noch von insgesamt: Landwirtschaftliche Betriebe mit Gartenbau</b>										
unter 1	0,06 D	. D	0,3 C	0,2 C	0,1 D	0,1 D	0,1 C	0,1 C	0,0 B	0,0 B
1 - 5	0,05 D	0,1 D	0,3 C	0,3 C	/ E	/ E	0,2 C	0,2 C	/ E	/ E
5 - 10	0,03 D	0,2 D	/ E	0,2 D	/ E	/ E	0,2 D	0,2 D	/ E	/ E
10 - 20	0,02 C	. C	. C	. C	. D	. D	. C	. C	. E	. D
20 und mehr	0,04 B	3,9 B	. A	. A	. C	. C	. A	. A	. B	. A
Insgesamt	0,21 C	4,5 B	2,5 B	1,5 B	0,2 C	0,1 C	1,4 B	1,2 B	0,9 C	0,1 B

**1910 R Arbeitskräfte in Betrieben mit Anbau von Gartenbauerzeugnissen 2016 nach Betriebsart und Größenklassen der gärtnerischen Nutzfläche in Tausend**

Schleswig-Holstein

Größenklasse der gärtnerischen Nutzfläche (GN)  von ... bis unter ... ha	Betriebe mit Anbau von Gartenbauerzeugnissen		Arbeitskräfte in Betrieben							
			zusammen		davon				Saisonarbeitskräfte	
	Familienarbeitskräfte				Ständige Arbeitskräfte					
	Betriebe	GN	Personen	Arbeitsleistung	Personen	Arbeitsleistung	Personen	Arbeitsleistung	Personen	Arbeitsleistung
Anzahl	ha	Anzahl	AK-E	Anzahl	AK-E	Anzahl	AK-E	Anzahl	AK-E	
1	2	3	4	5	6	7	8	9	10	
<b>Insgesamt</b>										
<b>Betriebe mit Anbau von Gartenbauerzeugnissen</b>										
unter 1	0,19 C	0,1 C	0,8 C	0,5 C	0,3 C	0,2 D	0,4 D	0,3 D	0,1 D	/ E
1 - 5	0,30 C	0,8 C	1,5 D	0,8 C	0,5 C	0,3 C	0,4 C	0,3 C	/ E	/ E
5 - 10	0,19 C	1,5 C	1,3 C	0,6 C	0,3 C	0,3 C	0,2 C	0,2 C	0,8 C	0,1 C
10 - 20	0,15 C	2,1 C	2,2 D	0,7 C	0,3 C	0,2 C	0,4 C	0,4 C	1,5 D	0,2 C
20 und mehr	0,17 B	8,0 A	7,2 A	2,0 A	0,2 B	0,2 B	0,9 A	0,9 A	6,0 A	1,0 A
Insgesamt	0,99 B	12,6 A	13,0 B	4,7 A	1,6 B	1,2 B	2,4 B	2,0 B	9,0 B	1,5 B
<b>davon: Gartenbaubetriebe</b>										
unter 1	0,11 D	. D	0,6 D	0,4 D	0,2 D	0,1 D	/ E	/ E	/ E	/ E
1 - 5	0,22 C	0,6 C	1,1 D	0,6 C	0,4 C	0,2 C	0,3 D	0,2 D	/ E	/ E
5 - 10	0,13 C	1,0 C	0,9 C	0,4 C	0,2 C	0,2 C	0,1 D	0,1 D	0,6 D	0,1 C
10 - 20	0,12 C	1,7 C	1,8 D	0,6 C	0,2 C	0,2 C	0,4 D	0,3 D	/ E	0,1 C
20 und mehr	0,16 B	. A	6,8 A	1,9 A	0,2 B	0,2 B	0,9 A	0,8 A	5,6 A	0,9 A
Insgesamt	0,74 B	11,0 A	11,2 B	3,9 B	1,2 B	0,9 B	2,0 B	1,7 B	8,0 B	1,3 B
<b>davon: Betriebe mit Schwerpunkt Erzeugung</b>										
unter 1	0,08 D	. D	0,4 D	0,2 D	0,1 D	/ E	/ E	/ E	/ E	/ E
1 - 5	0,20 C	0,6 C	1,0 D	0,5 C	0,3 C	0,2 C	0,3 D	0,2 D	/ E	/ E
5 - 10	0,13 C	. C	. C	. C	0,2 C	0,2 C	. D	. D	. D	. C
10 - 20	0,12 C	1,7 C	. D	. C	0,2 C	0,2 C	. D	. D	. E	. C
20 und mehr	0,16 B	. A	6,8 A	1,9 A	0,2 B	0,2 B	0,9 A	0,8 A	5,6 A	0,9 A
Insgesamt	0,69 B	10,9 A	10,9 B	3,6 B	1,1 B	0,8 B	1,8 B	1,5 B	8,0 B	1,3 B
<b>noch davon Gartenbaubetriebe: mit Schwerpunkt Handel und Dienstleistungen</b>										
unter 1	/ E	. E	/ E	/ E	/ E	/ E	/ E	/ E	/ E	/ E
1 - 5	/ E	/ E	/ E	0,1 D	/ E	/ E	0,0 D	0,0 D	/ E	/ E
5 - 10	/ E	. E	. E	. E	/ E	/ E	. E	. E	. E	. E
10 - 20	/ E	/ E	. E	. E	/ E	/ E	. E	. E	. E	. E
20 und mehr	-	-	-	-	-	-	-	-	-	-
Insgesamt	/ E	/ E	/ E	/ E	0,1 D	/ E	/ E	/ E	/ E	/ E
<b>noch von insgesamt: Landwirtschaftliche Betriebe mit Gartenbau</b>										
unter 1	0,08 D	. D	0,2 D	0,1 D	/ E	/ E	0,1 C	0,0 C	0,0 A	0,0 A
1 - 5	0,08 D	0,2 D	/ E	0,2 D	0,1 D	0,1 D	0,1 D	0,1 C	/ E	/ E
5 - 10	0,06 D	0,5 D	0,4 D	0,2 C	0,1 D	0,1 D	0,1 D	0,1 C	/ E	/ E
10 - 20	0,03 D	/ E	/ E	0,1 D	0,1 D	0,1 D	0,1 B	0,0 C	/ E	/ E
20 und mehr	0,01 A	. A	0,4 B	0,2 B	0,0 A	0,0 A	0,0 B	0,0 B	0,4 B	0,1 B
Insgesamt	0,25 C	1,5 C	1,8 C	0,8 B	0,4 C	0,3 C	0,4 B	0,3 B	1,0 C	0,2 C

**1910 R Arbeitskräfte in Betrieben mit Anbau von Gartenbauerzeugnissen 2016 nach Betriebsart und Größenklassen der gärtnerischen Nutzfläche in Tausend**

Thüringen

Größenklasse der gärtnerischen Nutzfläche (GN)  von ... bis unter ... ha	Betriebe mit Anbau von Gartenbauerzeugnissen		Arbeitskräfte in Betrieben							
			zusammen		davon				Saisonarbeitskräfte	
	Betriebe	GN	Personen	Arbeitsleistung	Familienarbeitskräfte		Ständige Arbeitskräfte		Personen	Arbeitsleistung
					Personen	Arbeitsleistung	Personen	Arbeitsleistung		
Anzahl	ha	Anzahl	AK-E	Anzahl	AK-E	Anzahl	AK-E	Anzahl	AK-E	
1	2	3	4	5	6	7	8	9	10	
Insgesamt										
Betriebe mit Anbau von Gartenbauerzeugnissen										
unter 1	0,13 B	0,0 B	1,0 A	0,8 A	0,2 B	0,2 B	0,7 A	0,6 A	0,1 B	0,0 A
1 - 5	0,08 B	0,2 B	0,7 A	0,5 A	0,1 B	0,1 B	0,5 A	0,4 A	0,1 B	0,0 C
5 - 10	0,02 C	0,2 C	0,4 A	0,2 A	/ E	/ E	0,1 A	0,1 A	0,2 A	0,1 A
10 - 20	0,02 A	0,3 A	0,5 A	0,3 A	0,0 A	0,0 A	0,2 A	0,2 A	0,3 A	0,1 A
20 und mehr	0,04 A	4,3 A	4,7 A	1,5 A	0,0 A	0,0 A	0,8 A	0,7 A	3,9 A	0,7 A
Insgesamt	0,30 B	5,0 A	7,3 A	3,4 A	0,4 B	0,3 B	2,3 A	2,1 A	4,6 A	1,0 A
davon: Gartenbaubetriebe										
unter 1	0,08 B	0,0 B	0,5 B	0,3 A	0,2 C	0,1 B	0,2 A	0,2 A	0,1 B	0,0 A
1 - 5	0,05 B	0,1 B	0,3 B	0,2 A	0,1 B	0,1 B	0,2 A	0,1 A	0,1 C	0,0 C
5 - 10	0,01 D	0,1 C	0,2 B	0,2 B	/ E	/ E	0,1 A	0,1 A	0,1 A	0,1 A
10 - 20	0,02 A	0,2 A	0,4 A	0,3 A	0,0 A	0,0 A	0,2 A	0,2 A	0,2 A	0,1 A
20 und mehr	0,02 A	2,6 A	2,9 A	0,7 A	0,0 A	0,0 A	0,2 A	0,2 A	2,6 A	0,5 A
Insgesamt	0,19 B	3,0 A	4,3 A	1,7 A	0,3 B	0,2 B	0,8 A	0,8 A	3,2 A	0,7 A
davon: Betriebe mit Schwerpunkt Erzeugung										
unter 1	0,07 B	0,0 B	0,4 B	0,3 A	0,1 C	0,1 B	0,2 A	0,1 A	0,1 B	0,0 A
1 - 5	0,04 C	0,1 B	0,2 B	0,2 A	0,1 B	0,0 C	0,1 A	0,1 A	0,1 C	0,0 C
5 - 10	0,01 D	0,1 C	0,2 B	0,2 B	/ E	/ E	0,1 A	0,1 A	0,1 A	0,1 A
10 - 20	0,01 A	0,2 A	0,4 A	0,2 A	0,0 A	0,0 A	0,1 A	0,1 A	0,2 A	0,1 A
20 und mehr	0,02 A	2,6 A	2,9 A	0,7 A	0,0 A	0,0 A	0,2 A	0,2 A	2,6 A	0,5 A
Insgesamt	0,16 B	2,9 A	4,1 A	1,5 A	0,2 B	0,2 B	0,7 A	0,7 A	3,1 A	0,7 A
noch davon Gartenbaubetriebe: mit Schwerpunkt Handel und Dienstleistungen										
unter 1	0,02 D	0,0 B	0,1 B	0,1 B	0,0 C	0,0 C	0,1 A	0,0 A	0,0 A	0,0 A
1 - 5	0,01 A	0,0 A	0,1 A	0,0 A	0,0 A	0,0 A	0,0 A	0,0 A	0,0 A	0,0 A
5 - 10	-	-	-	-	-	-	-	-	-	-
10 - 20	0,00 A	0,0 A	0,1 A	0,0 A	0,0 A	0,0 A	0,0 A	0,0 A	0,0 A	0,0 A
20 und mehr	-	-	-	-	-	-	-	-	-	-
Insgesamt	0,03 C	0,1 A	0,2 A	0,2 A	0,0 C	0,0 C	0,1 A	0,1 A	0,0 A	0,0 A
noch von insgesamt: Landwirtschaftliche Betriebe mit Gartenbau										
unter 1	0,05 C	0,0 C	0,5 A	0,4 A	0,1 C	0,0 B	0,5 A	0,4 A	0,0 A	0,0 A
1 - 5	0,03 C	0,1 B	0,4 A	0,3 A	0,0 C	0,0 B	0,3 A	0,3 A	0,1 B	0,0 A
5 - 10	0,01 A	0,1 A	0,1 A	0,1 A	0,0 A	0,0 A	0,1 A	0,1 A	0,0 A	0,0 A
10 - 20	0,01 A	0,1 A	0,1 A	0,1 A	0,0 A	0,0 A	0,0 A	0,0 A	0,1 A	0,0 A
20 und mehr	0,01 A	1,7 A	1,8 A	0,8 A	0,0 A	0,0 A	0,6 A	0,5 A	1,2 A	0,2 A
Insgesamt	0,11 B	2,0 A	3,0 A	1,7 A	0,1 B	0,1 B	1,4 A	1,3 A	1,4 A	0,2 A

**1911 R Arbeitskräfte in Betrieben mit Anbau von Gartenbauerzeugnissen 2016 nach Rechtsformen und sozialökonomischen Betriebstypen in Tausend**

Deutschland

Betriebe mit Anbau von Gartenbauerzeugnissen	Betriebe insgesamt		Arbeitskräfte in Betrieben							
			zusammen		davon					
	Familienarbeitskräfte				Ständige Arbeitskräfte		Saisonarbeitskräfte			
	Betriebe	GN	Personen	Arbeitsleistung	Personen	Arbeitsleistung	Personen	Arbeitsleistung	Personen	Arbeitsleistung
Anzahl	ha	Anzahl	AK-E	Anzahl	AK-E	Anzahl	AK-E	Anzahl	AK-E	
1	2	3	4	5	6	7	8	9	10	
Insgesamt	Insgesamt Betriebe mit Anbau von Gartenbauerzeugnissen									
	27,43 A	232,8 A	332,3 A	121,2 A	46,4 A	30,4 A	54,9 B	45,4 B	231,1 A	45,4 A
	davon:									
	Betriebe der Rechtsform Einzelunternehmen									
Zusammen	22,98 A	152,5 A	214,9 A	76,7 A	46,4 A	30,4 A	24,3 B	19,1 B	144,2 A	27,2 B
	davon:									
	Haupterwerbsbetriebe									
Zusammen	13,87 A	127,4 A	176,4 A	64,5 A	28,6 A	22,9 A	21,5 B	17,1 B	126,3 A	24,5 B
	Nebenerwerbsbetriebe									
Zusammen	9,11 B	25,1 B	38,5 B	12,3 B	17,8 B	7,5 B	2,8 B	2,1 B	17,9 B	2,7 C
	noch von Zusammen:									
	Betriebe der Rechtsform Personengemeinschaften, –gesellschaften									
Zusammen	3,54 B	60,9 A	92,0 B	31,7 B	–	–	19,2 C	16,1 C	72,8 B	15,6 B
	Betriebe der Rechtsform juristische Personen									
Zusammen	0,90 B	19,4 A	25,4 B	12,8 B	–	–	11,4 B	10,2 B	14,0 B	2,6 B

**1911 R Arbeitskräfte in Betrieben mit Anbau von Gartenbauerzeugnissen 2016 nach Rechtsformen und sozialökonomischen Betriebstypen in Tausend**

Baden-Württemberg

Betriebe mit Anbau von Gartenbauerzeugnissen	Betriebe insgesamt		Arbeitskräfte in Betrieben							
			zusammen		davon					
	Familienarbeitskräfte				Ständige Arbeitskräfte		Saisonarbeitskräfte			
	Betriebe	GN	Personen	Arbeitsleistung	Personen	Arbeitsleistung	Personen	Arbeitsleistung	Personen	Arbeitsleistung
Anzahl	ha	Anzahl	AK-E	Anzahl	AK-E	Anzahl	AK-E	Anzahl	AK-E	
1	2	3	4	5	6	7	8	9	10	
Insgesamt	Insgesamt									
	Betriebe mit Anbau von Gartenbauerzeugnissen									
Insgesamt	8,60 A	39,6 A	66,8 B	24,6 B	15,8 B	9,1 B	9,3 B	6,9 B	41,7 B	8,5 B
	davon:									
	Betriebe der Rechtsform Einzelunternehmen									
Zusammen	7,45 B	30,9 B	51,1 B	18,4 B	15,8 B	9,1 B	4,2 C	3,1 C	31,1 B	6,2 B
	davon:									
	Haupterwerbsbetriebe									
Zusammen	3,67 B	24,1 B	38,0 B	14,6 B	7,9 B	6,2 B	3,8 C	2,8 C	26,3 B	5,6 B
	Nebenerwerbsbetriebe									
Zusammen	3,78 B	6,8 B	13,1 B	3,8 B	7,9 B	2,9 C	0,4 D	0,3 D	4,8 C	0,6 C
	noch von Zusammen:									
	Betriebe der Rechtsform Personengemeinschaften, –gesellschaften									
Zusammen	0,98 C	7,5 B	13,4 C	5,0 C	–	–	3,9 C	2,9 C	9,5 D	2,1 C
	Betriebe der Rechtsform juristische Personen									
Zusammen	0,16 D	1,2 C	2,3 D	1,1 D	–	–	1,2 D	1,0 D	1,0 D	/ E



**1911 R Arbeitskräfte in Betrieben mit Anbau von Gartenbauerzeugnissen 2016 nach Rechtsformen und sozialökonomischen Betriebstypen in Tausend**

Bayern

Betriebe mit Anbau von Gartenbauerzeugnissen	Betriebe insgesamt		Arbeitskräfte in Betrieben							
			zusammen		davon					
					Familienarbeitskräfte		Ständige Arbeitskräfte		Saisonarbeitskräfte	
	Betriebe	GN	Personen	Arbeitsleistung	Personen	Arbeitsleistung	Personen	Arbeitsleistung	Personen	Arbeitsleistung
Anzahl	ha	Anzahl	AK-E	Anzahl	AK-E	Anzahl	AK-E	Anzahl	AK-E	
1	2	3	4	5	6	7	8	9	10	
Insgesamt	Insgesamt									
	Betriebe mit Anbau von Gartenbauerzeugnissen									
Insgesamt	5,38 B	29,6 B	40,8 B	16,6 B	9,7 B	6,2 B	6,4 C	5,0 C	24,8 C	5,4 C
	davon:									
	Betriebe der Rechtsform Einzelunternehmen									
Zusammen	4,77 B	22,6 C	31,8 C	12,7 B	9,7 B	6,2 B	3,2 C	2,4 C	18,9 C	4,1 D
	davon:									
	Haupterwerbsbetriebe									
Zusammen	2,59 C	18,8 C	24,4 C	10,1 C	5,5 B	4,4 B	2,8 C	2,2 C	16,1 C	3,6 D
	Nebenerwerbsbetriebe									
Zusammen	2,18 C	3,8 C	7,4 C	2,6 C	4,2 C	1,9 C	0,4 D	0,3 D	/ E	/ E
	noch von Zusammen:									
	Betriebe der Rechtsform Personengemeinschaften, –gesellschaften									
Zusammen	0,50 C	5,2 C	6,8 B	2,8 C	–	–	2,2 C	1,7 C	4,7 B	1,1 C
	Betriebe der Rechtsform juristische Personen									
Zusammen	/ E	1,9 D	2,2 D	/ E	–	–	/ E	/ E	/ E	/ E

**1911 R Arbeitskräfte in Betrieben mit Anbau von Gartenbauerzeugnissen 2016 nach Rechtsformen und sozialökonomischen Betriebstypen in Tausend**

Berlin

Betriebe mit Anbau von Gartenbauerzeugnissen	Betriebe insgesamt		Arbeitskräfte in Betrieben							
			zusammen		davon					
					Familienarbeitskräfte		Ständige Arbeitskräfte		Saisonarbeitskräfte	
	Betriebe	GN	Personen	Arbeitsleistung	Personen	Arbeitsleistung	Personen	Arbeitsleistung	Personen	Arbeitsleistung
Anzahl	ha	Anzahl	AK-E	Anzahl	AK-E	Anzahl	AK-E	Anzahl	AK-E	
1	2	3	4	5	6	7	8	9	10	
	Insgesamt									
Insgesamt	Betriebe mit Anbau von Gartenbauerzeugnissen									
	0,02 A	0,0 A	0,1 A	0,1 A	0,0 A	0,0 A	0,1 A	0,1 A	0,0 A	0,0 A
	davon:									
	Betriebe der Rechtsform Einzelunternehmen									
Zusammen	0,01 A	0,0 A	0,1 A	0,0 A	0,0 A	0,0 A	0,0 A	0,0 A	0,0 A	0,0 A
	davon:									
	Haupterwerbsbetriebe									
Zusammen	0,01 A	0,0 A	0,1 A	0,0 A	0,0 A	0,0 A	0,0 A	0,0 A	0,0 A	0,0 A
	Nebenerwerbsbetriebe									
Zusammen	0,00 A	0,0 A	0,0 A	0,0 A	0,0 A	0,0 A	0,0 A	0,0 A	0,0 A	0,0 A
	noch von Zusammen:									
	Betriebe der Rechtsform Personengemeinschaften, –gesellschaften									
Zusammen	0,00 A	0,0 A	0,0 A	0,0 A	–	–	0,0 A	0,0 A	0,0 A	0,0 A
	Betriebe der Rechtsform juristische Personen									
Zusammen	0,01 A	0,0 A	0,1 A	0,0 A	–	–	0,0 A	0,0 A	0,0 A	0,0 A

**1911 R Arbeitskräfte in Betrieben mit Anbau von Gartenbauerzeugnissen 2016 nach Rechtsformen und sozialökonomischen Betriebstypen in Tausend**

Brandenburg

Betriebe mit Anbau von Gartenbauerzeugnissen	Betriebe insgesamt		Arbeitskräfte in Betrieben							
			zusammen		davon					
					Familienarbeitskräfte		Ständige Arbeitskräfte		Saisonarbeitskräfte	
	Betriebe	GN	Personen	Arbeitsleistung	Personen	Arbeitsleistung	Personen	Arbeitsleistung	Personen	Arbeitsleistung
Anzahl	ha	Anzahl	AK-E	Anzahl	AK-E	Anzahl	AK-E	Anzahl	AK-E	
1	2	3	4	5	6	7	8	9	10	
Insgesamt	Insgesamt									
	Betriebe mit Anbau von Gartenbauerzeugnissen									
Insgesamt	0,56 B	10,7 A	18,0 A	5,6 A	0,6 C	0,4 B	2,6 B	2,3 B	14,9 A	2,9 A
	davon:									
	Betriebe der Rechtsform Einzelunternehmen									
Zusammen	0,39 C	2,6 B	4,0 A	1,4 A	0,6 C	0,4 B	0,5 B	0,4 B	2,9 A	0,6 A
	davon:									
	Haupterwerbsbetriebe									
Zusammen	0,22 B	2,0 B	3,1 A	1,1 A	0,4 B	0,3 B	0,4 B	0,3 B	2,4 A	0,5 A
	Nebenerwerbsbetriebe									
Zusammen	0,17 C	0,7 B	0,8 C	0,3 C	0,2 D	0,1 D	0,1 C	0,1 C	0,5 D	/ E
	noch von Zusammen:									
	Betriebe der Rechtsform Personengemeinschaften, –gesellschaften									
Zusammen	0,08 A	5,7 A	10,5 A	2,6 A	–	–	0,7 A	0,7 A	9,8 A	2,0 A
	Betriebe der Rechtsform juristische Personen									
Zusammen	0,10 C	2,4 A	3,5 A	1,6 B	–	–	1,4 B	1,3 B	2,2 A	0,4 A

**1911 R Arbeitskräfte in Betrieben mit Anbau von Gartenbauerzeugnissen 2016 nach Rechtsformen und sozialökonomischen Betriebstypen in Tausend**

Bremen

Betriebe mit Anbau von Gartenbauerzeugnissen	Betriebe insgesamt		Arbeitskräfte in Betrieben							
			zusammen		davon					
	Personen	Arbeitsleistung			Familienarbeitskräfte		Ständige Arbeitskräfte		Saisonarbeitskräfte	
			Anzahl	AK-E	Personen	Arbeitsleistung	Personen	Arbeitsleistung	Personen	Arbeitsleistung
1	2	3	4	5	6	7	8	9	10	
Insgesamt	Insgesamt									
Insgesamt	Betriebe mit Anbau von Gartenbauerzeugnissen									
Insgesamt	0,01 A	0,0 A	0,1 A	0,1 A	0,0 A	0,0 A	0,0 A	0,0 A	0,0 A	0,0 A
Zusammen	davon:									
Zusammen	Betriebe der Rechtsform Einzelunternehmen									
Zusammen	0,01 A	0,0 A	0,1 A	0,0 A	0,0 A	0,0 A	0,0 A	0,0 A	0,0 A	0,0 A
Zusammen	davon:									
Zusammen	Haupterwerbsbetriebe									
Zusammen	0,01 A	0,0 A	0,1 A	0,0 A	0,0 A	0,0 A	0,0 A	0,0 A	0,0 A	0,0 A
Zusammen	Nebenerwerbsbetriebe									
Zusammen	0,00 A	0,0 A	0,0 A	0,0 A	0,0 A	0,0 A	0,0 A	0,0 A	–	–
Zusammen	noch von Zusammen:									
Zusammen	Betriebe der Rechtsform Personengemeinschaften, –gesellschaften									
Zusammen	0,00 A	0,0 A	0,0 A	0,0 A	–	–	0,0 A	0,0 A	0,0 A	0,0 A
Zusammen	Betriebe der Rechtsform juristische Personen									
Zusammen	0,00 A	0,0 A	0,0 A	0,0 A	–	–	0,0 A	0,0 A	–	–

**1911 R Arbeitskräfte in Betrieben mit Anbau von Gartenbauerzeugnissen 2016 nach Rechtsformen und sozialökonomischen Betriebstypen in Tausend**

Hamburg

Betriebe mit Anbau von Gartenbauerzeugnissen	Betriebe insgesamt		Arbeitskräfte in Betrieben							
			zusammen		davon					
	Familienarbeitskräfte				Ständige Arbeitskräfte		Saisonarbeitskräfte			
	Betriebe	GN	Personen	Arbeitsleistung	Personen	Arbeitsleistung	Personen	Arbeitsleistung	Personen	Arbeitsleistung
Anzahl	ha	Anzahl	AK-E	Anzahl	AK-E	Anzahl	AK-E	Anzahl	AK-E	
1	2	3	4	5	6	7	8	9	10	
Insgesamt	Insgesamt									
	Betriebe mit Anbau von Gartenbauerzeugnissen									
Insgesamt	0,43 A	2,8 A	2,7 A	1,5 A	0,9 A	0,7 A	0,5 A	0,5 A	1,3 A	0,4 A
	davon:									
	Betriebe der Rechtsform Einzelunternehmen									
Zusammen	0,38 A	2,1 A	2,2 A	1,1 A	0,9 A	0,7 A	0,2 A	0,2 A	1,1 A	0,3 A
	davon:									
	Haupterwerbsbetriebe									
Zusammen	0,29 A	1,7 A	1,8 A	1,0 A	0,7 A	0,6 A	0,2 A	0,2 A	0,9 A	0,3 A
	Nebenerwerbsbetriebe									
Zusammen	0,09 A	0,5 A	0,4 A	0,2 A	0,2 A	0,1 A	0,0 A	0,0 A	0,2 A	0,0 A
	noch von Zusammen:									
	Betriebe der Rechtsform Personengemeinschaften, –gesellschaften									
Zusammen	0,05 A	0,6 A	0,5 A	0,3 A	–	–	0,3 A	0,3 A	0,2 A	0,1 A
	Betriebe der Rechtsform juristische Personen									
Zusammen	0,00 A	0,0 A	0,0 A	0,0 A	–	–	0,0 A	0,0 A	0,0 A	0,0 A

**1911 R Arbeitskräfte in Betrieben mit Anbau von Gartenbauerzeugnissen 2016 nach Rechtsformen und sozialökonomischen Betriebstypen in Tausend**

Hessen

Betriebe mit Anbau von Gartenbauerzeugnissen	Betriebe insgesamt		Arbeitskräfte in Betrieben							
			zusammen		davon					
	Familienarbeitskräfte				Ständige Arbeitskräfte		Saisonarbeitskräfte			
	Betriebe	GN	Personen	Arbeitsleistung	Personen	Arbeitsleistung	Personen	Arbeitsleistung	Personen	Arbeitsleistung
Anzahl	ha	Anzahl	AK-E	Anzahl	AK-E	Anzahl	AK-E	Anzahl	AK-E	
1	2	3	4	5	6	7	8	9	10	
Insgesamt	Insgesamt									
	Betriebe mit Anbau von Gartenbauerzeugnissen									
Insgesamt	1,73 B	11,8 A	18,3 B	5,7 B	2,7 B	1,7 B	2,7 B	2,1 B	12,9 B	1,9 A
	davon:									
	Betriebe der Rechtsform Einzelunternehmen									
Zusammen	1,38 B	8,2 B	12,9 B	3,8 B	2,7 B	1,7 B	1,3 C	1,0 C	9,0 B	1,2 B
	davon:									
	Haupterwerbsbetriebe									
Zusammen	0,73 B	6,4 B	10,5 B	3,1 B	1,5 B	1,2 C	1,1 C	0,9 C	7,9 B	1,0 B
	Nebenerwerbsbetriebe									
Zusammen	0,65 C	1,7 C	2,5 C	0,7 C	1,2 C	0,5 C	0,2 C	0,1 C	1,1 D	0,1 C
	noch von Zusammen:									
	Betriebe der Rechtsform Personengemeinschaften, –gesellschaften									
Zusammen	0,28 C	3,2 B	4,5 B	1,5 B	–	–	1,0 C	0,8 C	3,5 B	0,6 B
	Betriebe der Rechtsform juristische Personen									
Zusammen	0,06 C	0,5 C	0,8 B	0,5 B	–	–	0,4 B	0,4 B	0,4 C	0,1 C

**1911 R Arbeitskräfte in Betrieben mit Anbau von Gartenbauerzeugnissen 2016 nach Rechtsformen und sozialökonomischen Betriebstypen in Tausend**

Mecklenburg-Vorpommern

Betriebe mit Anbau von Gartenbauerzeugnissen	Betriebe insgesamt		Arbeitskräfte in Betrieben							
			zusammen		davon					
	Familienarbeitskräfte				Ständige Arbeitskräfte		Saisonarbeitskräfte			
	Betriebe	GN	Personen	Arbeitsleistung	Personen	Arbeitsleistung	Personen	Arbeitsleistung	Personen	Arbeitsleistung
Anzahl	ha	Anzahl	AK-E	Anzahl	AK-E	Anzahl	AK-E	Anzahl	AK-E	
1	2	3	4	5	6	7	8	9	10	
Insgesamt	Insgesamt									
	Betriebe mit Anbau von Gartenbauerzeugnissen									
Insgesamt	0,27 C	6,0 A	6,0 A	2,2 A	0,3 C	0,2 C	1,1 B	1,0 B	4,6 A	1,0 A
	davon:									
	Betriebe der Rechtsform Einzelunternehmen									
Zusammen	0,17 C	1,9 B	2,7 A	0,9 A	0,3 C	0,2 C	0,2 A	0,2 A	2,2 A	0,5 A
	davon:									
	Haupterwerbsbetriebe									
Zusammen	0,10 C	1,6 A	2,5 A	0,8 A	0,2 C	0,1 C	0,2 A	0,2 A	2,2 A	0,5 A
	Nebenerwerbsbetriebe									
Zusammen	0,07 C	/ E	0,2 C	0,1 C	0,1 C	0,0 C	0,0 B	0,0 B	0,1 B	0,0 B
	noch von Zusammen:									
	Betriebe der Rechtsform Personengemeinschaften, –gesellschaften									
Zusammen	/ E	1,7 B	1,1 B	0,4 C	–	–	0,3 C	0,3 C	0,8 B	0,2 B
	Betriebe der Rechtsform juristische Personen									
Zusammen	0,05 C	2,4 A	2,2 A	0,9 B	–	–	0,6 B	0,5 B	1,6 A	0,3 A

**1911 R Arbeitskräfte in Betrieben mit Anbau von Gartenbauerzeugnissen 2016 nach Rechtsformen und sozialökonomischen Betriebstypen in Tausend**

Niedersachsen

Betriebe mit Anbau von Gartenbauerzeugnissen	Betriebe insgesamt		Arbeitskräfte in Betrieben							
			zusammen		davon					
	Familienarbeitskräfte				Ständige Arbeitskräfte		Saisonarbeitskräfte			
	Betriebe	GN	Personen	Arbeitsleistung	Personen	Arbeitsleistung	Personen	Arbeitsleistung	Personen	Arbeitsleistung
Anzahl	ha	Anzahl	AK-E	Anzahl	AK-E	Anzahl	AK-E	Anzahl	AK-E	
1	2	3	4	5	6	7	8	9	10	
Insgesamt	Insgesamt Betriebe mit Anbau von Gartenbauerzeugnissen									
	2,73 B	39,4 B	50,9 B	16,6 B	4,7 B	3,4 B	6,9 B	5,5 B	39,3 B	7,7 B
Zusammen	davon: Betriebe der Rechtsform Einzelunternehmen									
	2,30 B	28,3 B	38,3 B	12,1 B	4,7 B	3,4 B	4,3 B	3,3 B	29,3 B	5,4 B
Zusammen	davon: Haupterwerbsbetriebe									
	1,73 B	24,2 B	33,8 B	10,7 B	3,6 B	2,8 B	3,7 B	2,9 B	26,5 B	4,9 C
Zusammen	Nebenerwerbsbetriebe									
	0,57 C	4,1 C	4,5 C	1,4 C	1,1 C	0,6 C	/ E	0,4 D	2,8 C	0,4 C
Zusammen	noch von Zusammen: Betriebe der Rechtsform Personengemeinschaften, –gesellschaften									
	0,37 C	10,8 B	11,8 B	4,1 B	–	–	2,1 C	1,8 C	9,7 C	2,3 C
Zusammen	Betriebe der Rechtsform juristische Personen									
	/ E	0,3 D	/ E	/ E	–	–	/ E	/ E	/ E	/ E



**1911 R Arbeitskräfte in Betrieben mit Anbau von Gartenbauerzeugnissen 2016 nach Rechtsformen und sozialökonomischen Betriebstypen in Tausend**

Nordrhein-Westfalen

Betriebe mit Anbau von Gartenbauerzeugnissen	Betriebe insgesamt		Arbeitskräfte in Betrieben							
			zusammen		davon					
	Familienarbeitskräfte				Ständige Arbeitskräfte		Saisonarbeitskräfte			
	Betriebe	GN	Personen	Arbeitsleistung	Personen	Arbeitsleistung	Personen	Arbeitsleistung	Personen	Arbeitsleistung
Anzahl	ha	Anzahl	AK-E	Anzahl	AK-E	Anzahl	AK-E	Anzahl	AK-E	
1	2	3	4	5	6	7	8	9	10	
Insgesamt	Insgesamt									
	Betriebe mit Anbau von Gartenbauerzeugnissen									
Insgesamt	3,28 B	37,3 B	56,2 B	21,1 C	5,2 B	4,0 B	11,4 D	9,6 D	39,6 B	7,4 B
	davon:									
	Betriebe der Rechtsform Einzelunternehmen									
Zusammen	2,72 B	27,4 B	35,6 B	13,0 B	5,2 B	4,0 B	5,7 C	4,7 C	24,7 B	4,3 B
	davon:									
	Haupterwerbsbetriebe									
Zusammen	2,13 B	24,3 B	31,6 B	11,5 B	4,2 B	3,4 B	5,1 C	4,2 C	22,4 C	3,9 B
	Nebenerwerbsbetriebe									
Zusammen	0,60 C	3,1 C	4,0 C	1,5 C	1,0 C	0,6 C	0,6 C	0,5 C	2,3 C	0,4 D
	noch von Zusammen:									
	Betriebe der Rechtsform Personengemeinschaften, –gesellschaften									
Zusammen	0,47 C	9,5 B	19,1 D	/ E	–	–	/ E	/ E	14,4 C	3,0 C
	Betriebe der Rechtsform juristische Personen									
Zusammen	0,08 C	0,5 C	/ E	/ E	–	–	/ E	/ E	/ E	/ E

**1911 R Arbeitskräfte in Betrieben mit Anbau von Gartenbauerzeugnissen 2016 nach Rechtsformen und sozialökonomischen Betriebstypen in Tausend**

Rheinland-Pfalz

Betriebe mit Anbau von Gartenbauerzeugnissen	Betriebe insgesamt		Arbeitskräfte in Betrieben							
			zusammen		davon					
	Familienarbeitskräfte				Ständige Arbeitskräfte		Saisonarbeitskräfte			
	Betriebe	GN	Personen	Arbeitsleistung	Personen	Arbeitsleistung	Personen	Arbeitsleistung	Personen	Arbeitsleistung
Anzahl	ha	Anzahl	AK-E	Anzahl	AK-E	Anzahl	AK-E	Anzahl	AK-E	
1	2	3	4	5	6	7	8	9	10	
Insgesamt	Insgesamt									
	Betriebe mit Anbau von Gartenbauerzeugnissen									
Insgesamt	1,98 B	20,5 B	33,9 B	10,6 B	3,0 B	2,1 B	3,2 B	2,7 B	27,7 B	5,9 B
	davon:									
	Betriebe der Rechtsform Einzelunternehmen									
Zusammen	1,55 B	12,3 B	19,0 B	6,0 B	3,0 B	2,1 B	1,3 C	1,0 C	14,8 B	2,9 B
	davon:									
	Haupterwerbsbetriebe									
Zusammen	1,04 B	10,6 B	16,2 B	5,1 B	2,0 B	1,6 B	1,1 C	0,9 C	13,2 B	2,6 C
	Nebenerwerbsbetriebe									
Zusammen	0,52 C	1,8 C	2,7 D	0,9 C	1,0 C	0,4 C	0,2 D	0,1 D	/ E	/ E
	noch von Zusammen:									
	Betriebe der Rechtsform Personengemeinschaften, –gesellschaften									
Zusammen	0,40 C	8,0 B	14,7 B	4,5 B	–	–	1,8 C	1,6 C	12,9 C	2,9 C
	Betriebe der Rechtsform juristische Personen									
Zusammen	0,02 D	/ E	/ E	/ E	–	–	/ E	/ E	/ E	/ E

**1911 R Arbeitskräfte in Betrieben mit Anbau von Gartenbauerzeugnissen 2016 nach Rechtsformen und sozialökonomischen Betriebstypen in Tausend**

Saarland

Betriebe mit Anbau von Gartenbauerzeugnissen	Betriebe insgesamt		Arbeitskräfte in Betrieben							
			zusammen		davon					
	Familienarbeitskräfte				Ständige Arbeitskräfte		Saisonarbeitskräfte			
	Betriebe	GN	Personen	Arbeitsleistung	Personen	Arbeitsleistung	Personen	Arbeitsleistung	Personen	Arbeitsleistung
Anzahl	ha	Anzahl	AK-E	Anzahl	AK-E	Anzahl	AK-E	Anzahl	AK-E	
1	2	3	4	5	6	7	8	9	10	
Insgesamt	Insgesamt									
	Betriebe mit Anbau von Gartenbauerzeugnissen									
Insgesamt	0,11 A	0,5 A	0,9 A	0,4 A	0,2 A	0,1 A	0,3 A	0,2 A	0,4 A	0,1 A
	davon:									
	Betriebe der Rechtsform Einzelunternehmen									
Zusammen	0,09 A	0,4 A	0,7 A	0,3 A	0,2 A	0,1 A	0,1 A	0,1 A	0,4 A	0,1 A
	davon:									
	Haupterwerbsbetriebe									
Zusammen	0,05 A	0,3 A	0,6 A	0,2 A	0,1 A	0,1 A	0,1 A	0,1 A	0,4 A	0,1 A
	Nebenerwerbsbetriebe									
Zusammen	0,04 A	0,1 A	0,1 A	0,0 A	0,1 A	0,0 A	0,0 A	0,0 A	0,0 A	0,0 A
	noch von Zusammen:									
	Betriebe der Rechtsform Personengemeinschaften, –gesellschaften									
Zusammen	0,01 A	0,1 A	0,1 A	0,1 A	–	–	0,1 A	0,1 A	0,0 A	0,0 A
	Betriebe der Rechtsform juristische Personen									
Zusammen	0,01 A	0,0 A	0,1 A	0,0 A	–	–	0,0 A	0,0 A	0,0 A	0,0 A

**1911 R Arbeitskräfte in Betrieben mit Anbau von Gartenbauerzeugnissen 2016 nach Rechtsformen und sozialökonomischen Betriebstypen in Tausend**

Sachsen

Betriebe mit Anbau von Gartenbauerzeugnissen	Betriebe insgesamt		Arbeitskräfte in Betrieben							
			zusammen		davon					
	Familienarbeitskräfte				Ständige Arbeitskräfte		Saisonarbeitskräfte			
	Betriebe	GN	Personen	Arbeitsleistung	Personen	Arbeitsleistung	Personen	Arbeitsleistung	Personen	Arbeitsleistung
Anzahl	ha	Anzahl	AK-E	Anzahl	AK-E	Anzahl	AK-E	Anzahl	AK-E	
1	2	3	4	5	6	7	8	9	10	
Insgesamt	Insgesamt									
	Betriebe mit Anbau von Gartenbauerzeugnissen									
Insgesamt	0,62 A	9,1 A	10,0 A	4,7 A	0,9 B	0,7 B	3,5 A	3,2 A	5,6 A	0,9 A
	davon:									
	Betriebe der Rechtsform Einzelunternehmen									
Zusammen	0,44 B	2,9 A	3,4 A	1,8 B	0,9 B	0,7 B	1,1 B	0,9 B	1,4 B	0,2 B
	davon:									
	Haupterwerbsbetriebe									
Zusammen	0,33 B	2,4 A	2,9 B	1,6 B	0,7 B	0,6 B	1,0 B	0,8 B	1,3 B	0,2 B
	Nebenerwerbsbetriebe									
Zusammen	0,11 C	0,5 C	0,5 B	0,2 B	0,2 C	0,1 C	0,1 B	0,1 B	0,1 B	0,0 B
	noch von Zusammen:									
	Betriebe der Rechtsform Personengemeinschaften, –gesellschaften									
Zusammen	0,11 B	3,0 A	2,5 B	1,0 B	–	–	0,7 C	0,7 C	1,8 A	0,3 B
	Betriebe der Rechtsform juristische Personen									
Zusammen	0,06 A	3,2 A	4,1 A	1,9 A	–	–	1,7 A	1,6 A	2,4 A	0,3 A

**1911 R Arbeitskräfte in Betrieben mit Anbau von Gartenbauerzeugnissen 2016 nach Rechtsformen und sozialökonomischen Betriebstypen in Tausend**

Sachsen-Anhalt

Betriebe mit Anbau von Gartenbauerzeugnissen	Betriebe insgesamt		Arbeitskräfte in Betrieben							
			zusammen		davon					
	Familienarbeitskräfte				Ständige Arbeitskräfte		Saisonarbeitskräfte			
	Betriebe	GN	Personen	Arbeitsleistung	Personen	Arbeitsleistung	Personen	Arbeitsleistung	Personen	Arbeitsleistung
Anzahl	ha	Anzahl	AK-E	Anzahl	AK-E	Anzahl	AK-E	Anzahl	AK-E	
1	2	3	4	5	6	7	8	9	10	
Insgesamt	Insgesamt Betriebe mit Anbau von Gartenbauerzeugnissen									
Insgesamt	0,42 B	8,0 A	7,3 A	3,2 A	0,5 B	0,4 B	2,3 A	2,0 A	4,6 A	0,8 A
Zusammen	davon: Betriebe der Rechtsform Einzelunternehmen									
Zusammen	0,27 B	2,4 B	2,4 B	1,0 B	0,5 B	0,4 B	0,5 C	0,4 C	1,4 B	0,2 B
Zusammen	davon: Haupterwerbsbetriebe									
Zusammen	0,18 B	2,2 B	2,1 B	0,8 B	0,3 B	0,3 B	0,5 C	0,4 C	1,3 C	0,2 B
Zusammen	Nebenerwerbsbetriebe									
Zusammen	0,09 C	0,2 C	0,3 D	0,1 C	0,1 D	0,1 C	0,1 D	0,0 C	/ E	/ E
Zusammen	noch von Zusammen: Betriebe der Rechtsform Personengemeinschaften, –gesellschaften									
Zusammen	0,08 B	2,6 B	2,3 A	0,8 A	–	–	0,4 B	0,4 B	1,9 A	0,4 A
Zusammen	Betriebe der Rechtsform juristische Personen									
Zusammen	0,08 C	3,0 B	2,6 A	1,5 A	–	–	1,3 A	1,2 A	1,3 A	0,2 A

**1911 R Arbeitskräfte in Betrieben mit Anbau von Gartenbauerzeugnissen 2016 nach Rechtsformen und sozialökonomischen Betriebstypen in Tausend**

Schleswig-Holstein

Betriebe mit Anbau von Gartenbauerzeugnissen	Betriebe insgesamt		Arbeitskräfte in Betrieben							
			zusammen		davon					
	Familienarbeitskräfte				Ständige Arbeitskräfte		Saisonarbeitskräfte			
	Betriebe	GN	Personen	Arbeitsleistung	Personen	Arbeitsleistung	Personen	Arbeitsleistung	Personen	Arbeitsleistung
Anzahl	ha	Anzahl	AK-E	Anzahl	AK-E	Anzahl	AK-E	Anzahl	AK-E	
1	2	3	4	5	6	7	8	9	10	
Insgesamt	Insgesamt									
	Betriebe mit Anbau von Gartenbauerzeugnissen									
Insgesamt	0,99 B	12,6 A	13,0 B	4,7 A	1,6 B	1,2 B	2,4 B	2,0 B	9,0 B	1,5 B
	davon:									
	Betriebe der Rechtsform Einzelunternehmen									
Zusammen	0,86 B	9,7 A	9,5 B	3,5 B	1,6 B	1,2 B	1,4 B	1,1 B	6,5 B	1,2 B
	davon:									
	Haupterwerbsbetriebe									
Zusammen	0,66 B	8,2 B	7,6 B	3,0 B	1,3 B	1,0 B	1,2 C	1,0 B	5,1 B	1,0 B
	Nebenerwerbsbetriebe									
Zusammen	0,19 C	1,5 C	1,9 C	0,5 C	0,3 C	0,2 C	0,1 C	0,1 C	1,4 C	/ E
	noch von Zusammen:									
	Betriebe der Rechtsform Personengemeinschaften, –gesellschaften									
Zusammen	0,11 C	2,6 A	3,0 B	1,0 B	–	–	0,8 B	0,7 B	2,2 B	0,3 B
	Betriebe der Rechtsform juristische Personen									
Zusammen	0,03 C	/ E	/ E	0,2 D	–	–	0,2 D	0,2 D	/ E	/ E

**1911 R Arbeitskräfte in Betrieben mit Anbau von Gartenbauerzeugnissen 2016 nach Rechtsformen und sozialökonomischen Betriebstypen in Tausend**

Thüringen

Betriebe mit Anbau von Gartenbauerzeugnissen	Betriebe insgesamt		Arbeitskräfte in Betrieben							
			zusammen		davon					
					Familienarbeitskräfte		Ständige Arbeitskräfte		Saisonarbeitskräfte	
	Betriebe	GN	Personen	Arbeitsleistung	Personen	Arbeitsleistung	Personen	Arbeitsleistung	Personen	Arbeitsleistung
Anzahl	ha	Anzahl	AK-E	Anzahl	AK-E	Anzahl	AK-E	Anzahl	AK-E	
1	2	3	4	5	6	7	8	9	10	

Insgesamt	Insgesamt Betriebe mit Anbau von Gartenbauerzeugnissen									
	0,30 B	5,0 A	7,3 A	3,4 A	0,4 B	0,3 B	2,3 A	2,1 A	4,6 A	1,0 A
Zusammen	davon: Betriebe der Rechtsform Einzelunternehmen									
	0,20 B	0,7 A	1,2 A	0,7 A	0,4 B	0,3 B	0,3 A	0,3 A	0,5 A	0,1 A
Zusammen	davon: Haupterwerbsbetriebe									
	0,15 B	0,7 A	1,1 A	0,6 A	0,3 B	0,3 B	0,3 A	0,3 A	0,5 A	0,1 A
Zusammen	Nebenerwerbsbetriebe									
	0,05 C	0,1 C	0,1 C	0,1 B	0,1 C	0,0 C	0,0 A	0,0 A	0,0 A	0,0 A
Zusammen	noch von Zusammen: Betriebe der Rechtsform Personengemeinschaften, -gesellschaften									
	0,03 B	0,6 A	1,6 A	0,5 A	–	–	0,2 A	0,2 A	1,4 A	0,2 A
Zusammen	Betriebe der Rechtsform juristische Personen									
	0,07 A	3,6 A	4,4 A	2,2 A	–	–	1,7 A	1,6 A	2,7 A	0,6 A

**1912.1 R Gartenbauliche Berufsbildung der Betriebsleiter/Geschäftsführer nach der höchsten Bildungsstufe in Gartenbaubetrieben 2016 nach Betriebstypen sowie Rechtsformen und sozialökonomischen Betriebstypen in Tausend**

Deutschland

Lfd. Nr.	Gartenbaubetriebe	Gartenbauliche Berufsbildung mit Abschluss insgesamt	Davon mit Abschluss			
			Berufsschule/ Berufsfachschule (ohne betriebl. Lehre)	Berufsausbildung/ Lehre (Gehilfen-, Facharbeiter- prüfung)	Einjährige Fachschule	Fortbildung zum Meister, Fachagrarwirt
			Anzahl der Personen			
			1	2	3	4
<b>Betriebstypen</b>						
01	Insgesamt	8,8 A	0,3 C	2,2 B	0,5 C	4,2 A
Davon:						
02	mit Schwerpunkt Erzeugung nach Betriebstyp	7,9 A	0,3 C	2,0 B	0,5 C	3,7 A
03	Obstbau	1,6 B	/ E	0,4 C	0,2 D	0,6 B
04	Gemüsebau <sup>1</sup>	1,2 B	0,1 D	0,3 C	0,1 C	0,5 C
05	Blumen und Zierpflanzen	2,2 B	/ E	0,5 C	/ E	1,2 B
06	Baumschulen	1,0 C	/ E	/ E	/ E	0,5 B
07	sonstige <sup>2</sup>	1,8 B	/ E	0,4 C	0,1 D	0,8 C
08	mit Schwerpunkt Handel und Dienstleistungen nach Betriebstyp	0,9 B	/ E	0,2 D	/ E	0,5 C
09	Handel	0,3 D	/ E	/ E	–	/ E
10	Friedhofsgärtnerei	/ E	–	/ E	–	/ E
11	Garten- und Landschaftsbau	0,2 C	/ E	0,0 D	–	0,1 D
12	sonstige <sup>3</sup>	0,4 C	/ E	/ E	/ E	0,2 C
<b>Rechtsformen und sozialökonomische Betriebstypen</b>						
13	Insgesamt	8,8 A	0,3 C	2,2 B	0,5 C	4,2 A
Davon:						
14	Einzelunternehmen	7,1 A	0,3 C	1,8 B	0,4 C	3,4 B
15	Haupterwerbsbetriebe	5,5 A	0,2 C	1,4 C	0,3 C	2,8 B
16	Nebenerwerbsbetriebe	1,6 B	/ E	0,5 C	/ E	0,6 C
17	Personengemeinschaften	1,3 B	/ E	0,3 D	/ E	0,7 B
18	juristische Personen	0,4 C	0,0 C	0,1 D	0,0 D	0,1 C

-----  
1 Einschließlich Erdbeeren.

2 Pilzzuchtbetriebe und Gartenbaugemischtbetriebe.

3 Sonstige Gartenbaubetriebe mit Schwerpunkt Handel und Dienstleistungen.



**Noch: 1912.1 R Gartenbauliche Berufsbildung der Betriebsleiter/Geschäftsführer nach der höchsten Bildungsstufe in Gartenbaubetrieben 2016 nach Betriebstypen sowie Rechtsformen und sozialökonomischen Betriebstypen in Tausend**

Deutschland

Lfd. Nr.	Gartenbaubetriebe	Noch: davon mit Abschluss			Ausschließlich praktische Erfahrung
		Technikerschule/ Fachakademie	Bachelor, Diplom (FH) Ingenieurschule	Diplom (Univ.), Master Promotion	
		Noch: Anzahl der Personen			
		6	7	8	
<b>Betriebstypen</b>					
01	Insgesamt	0,5 C	0,5 B	0,5 C	7,1 A
Davon:					
02	mit Schwerpunkt Erzeugung nach Betriebstyp	0,5 C	0,5 B	0,4 C	6,8 A
03	Obstbau	0,1 C	0,1 C	0,1 C	2,9 B
04	Gemüsebau <sup>1</sup>	0,1 C	0,1 C	0,1 C	1,2 B
05	Blumen und Zierpflanzen	0,1 D	0,1 D	0,1 D	0,3 C
06	Baumschulen	0,1 D	0,1 D	0,1 D	0,2 C
07	sonstige <sup>2</sup>	0,2 D	0,1 C	/ E	2,1 C
08	mit Schwerpunkt Handel und Dienstleistungen nach Betriebstyp	/ E	0,1 C	0,1 D	0,3 C
09	Handel	/ E	/ E	/ E	0,1 D
10	Friedhofsgärtnerei	-	/ E	0,0 A	/ E
11	Garten- und Landschaftsbau	/ E	0,0 D	/ E	/ E
12	sonstige <sup>3</sup>	/ E	/ E	/ E	/ E
<b>Rechtsformen und sozialökonomische Betriebstypen</b>					
13	Insgesamt	0,5 C	0,5 B	0,5 C	7,1 A
Davon:					
14	Einzelunternehmen	0,4 C	0,4 B	0,4 C	6,1 B
15	Haupterwerbsbetriebe	0,3 C	0,3 C	0,3 C	2,9 B
16	Nebenerwerbsbetriebe	0,1 D	0,1 C	0,1 D	3,2 B
17	Personengemeinschaften	0,1 D	0,1 C	0,1 C	0,8 B
18	juristische Personen	/ E	0,0 C	0,1 D	0,2 C

-----  
1 Einschließlich Erdbeeren.

2 Pilzzuchtbetriebe und Gartenbaugemischtbetriebe.

3 Sonstige Gartenbaubetriebe mit Schwerpunkt Handel und Dienstleistungen.

**1912.1 R Gartenbauliche Berufsbildung der Betriebsleiter/Geschäftsführer nach der höchsten Bildungsstufe in Gartenbaubetrieben 2016 nach Betriebstypen sowie Rechtsformen und sozialökonomischen Betriebstypen in Tausend**

Baden-Württemberg

Lfd. Nr.	Gartenbaubetriebe	Gartenbauliche Berufsbildung mit Abschluss insgesamt	Davon mit Abschluss			
			Berufsschule/ Berufsfachschule (ohne betriebl. Lehre)	Berufsausbildung/ Lehre (Gehilfen-, Facharbeiter- prüfung)	Einjährige Fachschule	Fortbildung zum Meister, Fachagrarwirt
			Anzahl der Personen			
			1	2	3	4
<b>Betriebstypen</b>						
01	Insgesamt	1,9 B	/ E	0,5 C	0,2 D	1,0 B
Davon:						
02	mit Schwerpunkt Erzeugung nach Betriebstyp	1,6 B	/ E	0,4 C	0,2 D	0,8 C
03	Obstbau	0,6 C	/ E	0,2 D	/ E	0,2 C
04	Gemüsebau <sup>1</sup>	0,2 D	/ E	/ E	/ E	0,1 D
05	Blumen und Zierpflanzen	0,4 D	/ E	/ E	/ E	0,3 D
06	Baumschulen	0,1 D	-	/ E	0,0 A	0,0 D
07	sonstige <sup>2</sup>	0,4 C	/ E	/ E	/ E	0,2 D
08	mit Schwerpunkt Handel und Dienstleistungen nach Betriebstyp	0,2 D	/ E	/ E	/ E	/ E
09	Handel	/ E	-	/ E	-	/ E
10	Friedhofsgärtnerei	/ E	-	-	-	/ E
11	Garten- und Landschaftsbau	/ E	-	/ E	-	/ E
12	sonstige <sup>3</sup>	/ E	/ E	/ E	/ E	/ E
<b>Rechtsformen und sozialökonomische Betriebstypen</b>						
13	Insgesamt	1,9 B	/ E	0,5 C	0,2 D	1,0 B
Davon:						
14	Einzelunternehmen	1,5 B	/ E	0,4 D	0,1 D	0,8 C
15	Haupterwerbsbetriebe	1,1 B	/ E	0,2 D	/ E	0,6 C
16	Nebenerwerbsbetriebe	0,5 C	/ E	/ E	/ E	/ E
17	Personengemeinschaften	0,3 C	/ E	/ E	/ E	0,2 D
18	juristische Personen	/ E	-	/ E	/ E	/ E

-----  
1 Einschließlich Erdbeeren.

2 Pilzzuchtbetriebe und Gartenbaugemischtbetriebe.

3 Sonstige Gartenbaubetriebe mit Schwerpunkt Handel und Dienstleistungen.

**Noch: 1912.1 R Gartenbauliche Berufsbildung der Betriebsleiter/Geschäftsführer nach der höchsten Bildungsstufe in Gartenbaubetrieben 2016 nach Betriebstypen sowie Rechtsformen und sozialökonomischen Betriebstypen in Tausend**

Baden-Württemberg

Lfd. Nr.	Gartenbaubetriebe	Noch: davon mit Abschluss			Ausschließlich praktische Erfahrung
		Technikerschule/ Fachakademie	Bachelor, Diplom (FH) Ingenieurschule	Diplom (Univ.), Master Promotion	
		Noch: Anzahl der Personen			
		6	7	8	
<b>Betriebstypen</b>					
01	Insgesamt	/ E	/ E	/ E	2,9 B
Davon:					
02	mit Schwerpunkt Erzeugung nach Betriebstyp	/ E	/ E	/ E	2,9 B
03	Obstbau	/ E	/ E	/ E	1,8 B
04	Gemüsebau <sup>1</sup>	/ E	/ E	/ E	0,2 D
05	Blumen und Zierpflanzen	/ E	/ E	/ E	/ E
06	Baumschulen	0,0 D	/ E	/ E	/ E
07	sonstige <sup>2</sup>	/ E	/ E	/ E	0,8 C
08	mit Schwerpunkt Handel und Dienstleistungen nach Betriebstyp	/ E	-	/ E	/ E
09	Handel	/ E	-	/ E	/ E
10	Friedhofsgärtnerei	-	-	-	-
11	Garten- und Landschaftsbau	/ E	-	/ E	/ E
12	sonstige <sup>3</sup>	/ E	-	-	/ E
<b>Rechtsformen und sozialökonomische Betriebstypen</b>					
13	Insgesamt	/ E	/ E	/ E	2,9 B
Davon:					
14	Einzelunternehmen	/ E	/ E	/ E	2,6 B
15	Haupterwerbsbetriebe	/ E	/ E	/ E	1,0 C
16	Nebenerwerbsbetriebe	/ E	/ E	/ E	1,7 B
17	Personengemeinschaften	/ E	/ E	/ E	0,3 D
18	juristische Personen	/ E	/ E	/ E	/ E

-----  
1 Einschließlich Erdbeeren.

2 Pilzzuchtbetriebe und Gartenbaugemischtbetriebe.

3 Sonstige Gartenbaubetriebe mit Schwerpunkt Handel und Dienstleistungen.

**1912.1 R Gartenbauliche Berufsbildung der Betriebsleiter/Geschäftsführer nach der höchsten Bildungsstufe in Gartenbaubetrieben 2016 nach Betriebstypen sowie Rechtsformen und sozialökonomischen Betriebstypen in Tausend**

Bayern

Lfd. Nr.	Gartenbaubetriebe	Gartenbauliche Berufsbildung mit Abschluss insgesamt	Davon mit Abschluss				
			Berufsschule/ Berufsfachschule (ohne betriebl. Lehre)	Berufsausbildung/ Lehre (Gehilfen-, Facharbeiter- prüfung)	Einjährige Fachschule	Fortbildung zum Meister, Fachagrarwirt	
			Anzahl der Personen				
			1	2	3	4	5
<b>Betriebstypen</b>							
01	Insgesamt	1,3 C	/ E	/ E	0,1 D	0,6 C	
Davon:							
02	mit Schwerpunkt Erzeugung nach Betriebstyp	1,1 C	/ E	/ E	0,1 D	0,5 C	
03	Obstbau	/ E	/ E	/ E	/ E	/ E	
04	Gemüsebau <sup>1</sup>	0,2 D	0,0 D	0,0 D	0,0 D	/ E	
05	Blumen und Zierpflanzen	0,3 C	/ E	/ E	/ E	0,2 D	
06	Baumschulen	/ E	/ E	/ E	/ E	/ E	
07	sonstige <sup>2</sup>	0,2 D	0,0 A	/ E	/ E	0,1 D	
08	mit Schwerpunkt Handel und Dienstleistungen nach Betriebstyp	0,1 D	/ E	/ E	0,0 D	/ E	
09	Handel	/ E	/ E	/ E	-	/ E	
10	Friedhofsgärtnerei	/ E	-	/ E	-	-	
11	Garten- und Landschaftsbau	/ E	-	/ E	-	/ E	
12	sonstige <sup>3</sup>	/ E	-	/ E	0,0 D	/ E	
<b>Rechtsformen und sozialökonomische Betriebstypen</b>							
13	Insgesamt	1,3 C	/ E	/ E	0,1 D	0,6 C	
Davon:							
14	Einzelunternehmen	1,0 C	/ E	/ E	0,1 D	0,5 C	
15	Haupterwerbsbetriebe	0,8 C	/ E	/ E	0,0 D	0,4 C	
16	Nebenerwerbsbetriebe	0,2 D	/ E	/ E	/ E	0,1 D	
17	Personengemeinschaften	0,2 D	/ E	/ E	0,0 C	/ E	
18	juristische Personen	/ E	-	/ E	-	/ E	

-----  
1 Einschließlich Erdbeeren.

2 Pilzzuchtbetriebe und Gartenbaugemischtbetriebe.

3 Sonstige Gartenbaubetriebe mit Schwerpunkt Handel und Dienstleistungen.

**Noch: 1912.1 R Gartenbauliche Berufsbildung der Betriebsleiter/Geschäftsführer nach der höchsten Bildungsstufe in Gartenbaubetrieben 2016 nach Betriebstypen sowie Rechtsformen und sozialökonomischen Betriebstypen in Tausend**

Bayern

Lfd. Nr.	Gartenbaubetriebe	Noch: davon mit Abschluss			Ausschließlich praktische Erfahrung
		Technikerschule/ Fachakademie	Bachelor, Diplom (FH) Ingenieurschule	Diplom (Univ.), Master Promotion	
		Noch: Anzahl der Personen			
		6	7	8	
Betriebstypen					
01	Insgesamt	/ E	/ E	/ E	1,0 C
Davon:					
02	mit Schwerpunkt Erzeugung nach Betriebstyp	/ E	/ E	/ E	1,0 C
03	Obstbau	/ E	/ E	/ E	0,3 C
04	Gemüsebau <sup>1</sup>	/ E	/ E	/ E	0,3 C
05	Blumen und Zierpflanzen	/ E	/ E	/ E	/ E
06	Baumschulen	/ E	/ E	/ E	/ E
07	sonstige <sup>2</sup>	/ E	0,0 D	/ E	/ E
08	mit Schwerpunkt Handel und Dienstleistungen nach Betriebstyp	/ E	/ E	/ E	/ E
09	Handel	–	/ E	/ E	/ E
10	Friedhofsgärtnerei	–	–	–	–
11	Garten- und Landschaftsbau	/ E	–	/ E	/ E
12	sonstige <sup>3</sup>	/ E	–	/ E	/ E
Rechtsformen und sozialökonomische Betriebstypen					
13	Insgesamt	/ E	/ E	/ E	1,0 C
Davon:					
14	Einzelunternehmen	/ E	/ E	/ E	0,9 C
15	Haupterwerbsbetriebe	/ E	/ E	/ E	0,4 D
16	Nebenerwerbsbetriebe	/ E	/ E	/ E	0,5 D
17	Personengemeinschaften	/ E	0,0 D	/ E	0,1 D
18	juristische Personen	/ E	/ E	/ E	/ E

-----  
1 Einschließlich Erdbeeren.

2 Pilzzuchtbetriebe und Gartenbaugemischtbetriebe.

3 Sonstige Gartenbaubetriebe mit Schwerpunkt Handel und Dienstleistungen.

**1912.1 R Gartenbauliche Berufsbildung der Betriebsleiter/Geschäftsführer nach der höchsten Bildungsstufe in Gartenbaubetrieben 2016 nach Betriebstypen sowie Rechtsformen und sozialökonomischen Betriebstypen in Tausend**

Berlin

Lfd. Nr.	Gartenbaubetriebe	Gartenbauliche Berufsbildung mit Abschluss insgesamt	Davon mit Abschluss				
			Berufsschule/ Berufsfachschule (ohne betriebl. Lehre)	Berufsausbildung/ Lehre (Gehilfen-, Facharbeiterprüfung)	Einjährige Fachschule	Fortbildung zum Meister, Fachagrarwirt	
			Anzahl der Personen				
			1	2	3	4	5
<b>Betriebstypen</b>							
01	Insgesamt	0,0 A	–	0,0 A	–	0,0 A	
Davon:							
02	mit Schwerpunkt Erzeugung nach Betriebstyp	0,0 A	–	–	–	0,0 A	
03	Obstbau	–	–	–	–	–	
04	Gemüsebau <sup>1</sup>	0,0 A	–	–	–	–	
05	Blumen und Zierpflanzen	0,0 A	–	–	–	0,0 A	
06	Baumschulen	0,0 A	–	–	–	–	
07	sonstige <sup>2</sup>	0,0 A	–	–	–	–	
08	mit Schwerpunkt Handel und Dienstleistungen nach Betriebstyp	0,0 A	–	0,0 A	–	0,0 A	
09	Handel	0,0 A	–	–	–	–	
10	Friedhofsgärtnerei	–	–	–	–	–	
11	Garten- und Landschaftsbau	0,0 A	–	–	–	–	
12	sonstige <sup>3</sup>	0,0 A	–	0,0 A	–	0,0 A	
<b>Rechtsformen und sozialökonomische Betriebstypen</b>							
13	Insgesamt	0,0 A	–	0,0 A	–	0,0 A	
Davon:							
14	Einzelunternehmen	0,0 A	–	0,0 A	–	0,0 A	
15	Haupterwerbsbetriebe	0,0 A	–	0,0 A	–	0,0 A	
16	Nebenerwerbsbetriebe	0,0 A	–	–	–	–	
17	Personengemeinschaften	0,0 A	–	–	–	0,0 A	
18	juristische Personen	0,0 A	–	–	–	0,0 A	

-----  
1 Einschließlich Erdbeeren.

2 Pilzzuchtbetriebe und Gartenbaugemischtbetriebe.

3 Sonstige Gartenbaubetriebe mit Schwerpunkt Handel und Dienstleistungen.

**Noch: 1912.1 R Gartenbauliche Berufsbildung der Betriebsleiter/Geschäftsführer nach der höchsten Bildungsstufe in Gartenbaubetrieben 2016 nach Betriebstypen sowie Rechtsformen und sozialökonomischen Betriebstypen in Tausend**

Berlin

Lfd. Nr.	Gartenbaubetriebe	Noch: davon mit Abschluss			Ausschließlich praktische Erfahrung
		Technikerschule/ Fachakademie	Bachelor, Diplom (FH) Ingenieurschule	Diplom (Univ.), Master Promotion	
		Noch: Anzahl der Personen			
		6	7	8	
<b>Betriebstypen</b>					
01	Insgesamt	0,0 A	0,0 A	0,0 A	0,0 A
	Davon:				
02	mit Schwerpunkt Erzeugung nach Betriebstyp	0,0 A	0,0 A	0,0 A	0,0 A
03	Obstbau	–	–	–	–
04	Gemüsebau <sup>1</sup>	–	0,0 A	–	0,0 A
05	Blumen und Zierpflanzen	0,0 A	–	–	0,0 A
06	Baumschulen	–	–	0,0 A	–
07	sonstige <sup>2</sup>	–	0,0 A	–	–
08	mit Schwerpunkt Handel und Dienstleistungen nach Betriebstyp	–	0,0 A	0,0 A	–
09	Handel	–	–	0,0 A	–
10	Friedhofsgärtnerei	–	–	–	–
11	Garten- und Landschaftsbau	–	0,0 A	–	–
12	sonstige <sup>3</sup>	–	–	–	–
<b>Rechtsformen und sozialökonomische Betriebstypen</b>					
13	Insgesamt	0,0 A	0,0 A	0,0 A	0,0 A
	Davon:				
14	Einzelunternehmen	0,0 A	0,0 A	–	0,0 A
15	Haupterwerbsbetriebe	0,0 A	0,0 A	–	0,0 A
16	Nebenerwerbsbetriebe	0,0 A	–	–	0,0 A
17	Personengemeinschaften	–	–	0,0 A	–
18	juristische Personen	–	0,0 A	0,0 A	–

-----  
1 Einschließlich Erdbeeren.

2 Pilzzuchtbetriebe und Gartenbaugemischtbetriebe.

3 Sonstige Gartenbaubetriebe mit Schwerpunkt Handel und Dienstleistungen.

**1912.1 R Gartenbauliche Berufsbildung der Betriebsleiter/Geschäftsführer nach der höchsten Bildungsstufe in Gartenbaubetrieben 2016 nach Betriebstypen sowie Rechtsformen und sozialökonomischen Betriebstypen in Tausend**

Brandenburg

Lfd. Nr.	Gartenbaubetriebe	Gartenbauliche Berufsbildung mit Abschluss insgesamt	Davon mit Abschluss				
			Berufsschule/ Berufsfachschule (ohne betriebl. Lehre)	Berufsausbildung/ Lehre (Gehilfen-, Facharbeiter- prüfung)	Einjährige Fachschule	Fortbildung zum Meister, Fachagrarwirt	
			Anzahl der Personen				
			1	2	3	4	5
<b>Betriebstypen</b>							
01	Insgesamt	0,2 B	0,0 C	0,0 B	0,0 D	0,1 D	
Davon:							
02	mit Schwerpunkt Erzeugung nach Betriebstyp	0,2 B	0,0 C	0,0 B	0,0 D	0,1 D	
03	Obstbau	0,0 A	0,0 D	0,0 A	/ E	0,0 B	
04	Gemüsebau <sup>1</sup>	0,0 A	–	0,0 B	0,0 A	0,0 B	
05	Blumen und Zierpflanzen	0,0 B	0,0 D	0,0 C	–	0,0 C	
06	Baumschulen	0,0 B	/ E	0,0 C	–	0,0 C	
07	sonstige <sup>2</sup>	0,1 D	–	/ E	–	/ E	
08	mit Schwerpunkt Handel und Dienstleistungen nach Betriebstyp	0,0 B	/ E	/ E	–	0,0 C	
09	Handel	0,0 D	–	–	–	0,0 D	
10	Friedhofsgärtnerei	/ E	–	–	–	–	
11	Garten- und Landschaftsbau	0,0 C	/ E	–	–	–	
12	sonstige <sup>3</sup>	0,0 C	–	/ E	–	0,0 D	
<b>Rechtsformen und sozialökonomische Betriebstypen</b>							
13	Insgesamt	0,2 B	0,0 C	0,0 B	0,0 D	0,1 D	
Davon:							
14	Einzelunternehmen	0,1 B	0,0 C	0,0 C	0,0 D	0,0 B	
15	Haupterwerbsbetriebe	0,1 B	0,0 D	0,0 C	0,0 A	0,0 B	
16	Nebenerwerbsbetriebe	0,0 B	0,0 D	0,0 C	/ E	0,0 C	
17	Personengemeinschaften	0,0 A	–	0,0 B	–	0,0 B	
18	juristische Personen	/ E	/ E	0,0 A	–	/ E	

-----  
1 Einschließlich Erdbeeren.

2 Pilzzuchtbetriebe und Gartenbaugemischtbetriebe.

3 Sonstige Gartenbaubetriebe mit Schwerpunkt Handel und Dienstleistungen.



**Noch: 1912.1 R Gartenbauliche Berufsbildung der Betriebsleiter/Geschäftsführer nach der höchsten Bildungsstufe in Gartenbaubetrieben 2016 nach Betriebstypen sowie Rechtsformen und sozialökonomischen Betriebstypen in Tausend**

Brandenburg

Lfd. Nr.	Gartenbaubetriebe	Noch: davon mit Abschluss			Ausschließlich praktische Erfahrung
		Technikerschule/ Fachakademie	Bachelor, Diplom (FH) Ingenieurschule	Diplom (Univ.), Master Promotion	
		Noch: Anzahl der Personen			
		6	7	8	
<b>Betriebstypen</b>					
01	Insgesamt	0,0 B	0,0 B	0,0 A	0,1 C
Davon:					
02	mit Schwerpunkt Erzeugung nach Betriebstyp	0,0 B	0,0 B	0,0 A	0,1 C
03	Obstbau	0,0 A	0,0 A	0,0 A	0,0 A
04	Gemüsebau <sup>1</sup>	0,0 C	0,0 B	0,0 A	/ E
05	Blumen und Zierpflanzen	–	0,0 C	0,0 C	0,0 C
06	Baumschulen	0,0 A	0,0 C	0,0 B	0,0 C
07	sonstige <sup>2</sup>	0,0 A	0,0 D	0,0 B	/ E
08	mit Schwerpunkt Handel und Dienstleistungen nach Betriebstyp	0,0 A	0,0 C	0,0 D	0,0 B
09	Handel	–	–	–	–
10	Friedhofsgärtnerei	–	/ E	–	–
11	Garten- und Landschaftsbau	–	0,0 C	0,0 D	0,0 A
12	sonstige <sup>3</sup>	0,0 A	–	–	0,0 B
<b>Rechtsformen und sozialökonomische Betriebstypen</b>					
13	Insgesamt	0,0 B	0,0 B	0,0 A	0,1 C
Davon:					
14	Einzelunternehmen	0,0 A	0,0 C	0,0 B	0,1 C
15	Haupterwerbsbetriebe	0,0 A	0,0 B	0,0 B	0,1 D
16	Nebenerwerbsbetriebe	0,0 A	/ E	0,0 A	/ E
17	Personengemeinschaften	0,0 A	0,0 C	0,0 A	0,0 A
18	juristische Personen	0,0 C	0,0 B	0,0 C	0,0 A

1 Einschließlich Erdbeeren.

2 Pilzzuchtbetriebe und Gartenbaugemischtbetriebe.

3 Sonstige Gartenbaubetriebe mit Schwerpunkt Handel und Dienstleistungen.

**1912.1 R Gartenbauliche Berufsbildung der Betriebsleiter/Geschäftsführer nach der höchsten Bildungsstufe in Gartenbaubetrieben 2016 nach Betriebstypen sowie Rechtsformen und sozialökonomischen Betriebstypen in Tausend**

Bremen

Lfd. Nr.	Gartenbaubetriebe	Gartenbauliche Berufsbildung mit Abschluss insgesamt	Davon mit Abschluss			
			Berufsschule/ Berufsfachschule (ohne betriebl. Lehre)	Berufsausbildung/ Lehre (Gehilfen-, Facharbeiter- prüfung)	Einjährige Fachschule	Fortbildung zum Meister, Fachagrarwirt
			Anzahl der Personen			
			1	2	3	4
<b>Betriebstypen</b>						
01	Insgesamt	0,0 A	–	–	0,0 A	0,0 A
Davon:						
02	mit Schwerpunkt Erzeugung nach Betriebstyp	0,0 A	–	–	0,0 A	0,0 A
03	Obstbau	–	–	–	–	–
04	Gemüsebau <sup>1</sup>	0,0 A	–	–	–	0,0 A
05	Blumen und Zierpflanzen	0,0 A	–	–	0,0 A	0,0 A
06	Baumschulen	–	–	–	–	–
07	sonstige <sup>2</sup>	0,0 A	–	–	0,0 A	–
08	mit Schwerpunkt Handel und Dienstleistungen nach Betriebstyp	0,0 A	–	–	–	0,0 A
09	Handel	–	–	–	–	–
10	Friedhofsgärtnerei	0,0 A	–	–	–	0,0 A
11	Garten- und Landschaftsbau	–	–	–	–	–
12	sonstige <sup>3</sup>	0,0 A	–	–	–	0,0 A
<b>Rechtsformen und sozialökonomische Betriebstypen</b>						
13	Insgesamt	0,0 A	–	–	0,0 A	0,0 A
Davon:						
14	Einzelunternehmen	0,0 A	–	–	0,0 A	0,0 A
15	Haupterwerbsbetriebe	0,0 A	–	–	0,0 A	0,0 A
16	Nebenerwerbsbetriebe	0,0 A	–	–	–	0,0 A
17	Personengemeinschaften	–	–	–	–	–
18	juristische Personen	0,0 A	–	–	–	0,0 A

-----  
1 Einschließlich Erdbeeren.

2 Pilzzuchtbetriebe und Gartenbaugemischtbetriebe.

3 Sonstige Gartenbaubetriebe mit Schwerpunkt Handel und Dienstleistungen.

**Noch: 1912.1 R Gartenbauliche Berufsbildung der Betriebsleiter/Geschäftsführer nach der höchsten Bildungsstufe in Gartenbaubetrieben 2016 nach Betriebstypen sowie Rechtsformen und sozialökonomischen Betriebstypen in Tausend**

Bremen

Lfd. Nr.	Gartenbaubetriebe	Noch: davon mit Abschluss			Ausschließlich praktische Erfahrung		
		Technikerschule/ Fachakademie	Bachelor, Diplom (FH) Ingenieurschule	Diplom (Univ.), Master Promotion			
		Noch: Anzahl der Personen					
		6	7	8		9	
<b>Betriebstypen</b>							
01	Insgesamt	0,0	A	–	–	0,0	A
	Davon:						
02	mit Schwerpunkt Erzeugung nach Betriebstyp	0,0	A	–	–	0,0	A
03	Obstbau	–		–	–	–	
04	Gemüsebau <sup>1</sup>	–		–	–	–	
05	Blumen und Zierpflanzen	0,0	A	–	–	0,0	A
06	Baumschulen	–		–	–	–	
07	sonstige <sup>2</sup>	–		–	–	0,0	A
08	mit Schwerpunkt Handel und Dienstleistungen nach Betriebstyp	–		–	–	–	
09	Handel	–		–	–	–	
10	Friedhofsgärtnerei	–		–	–	–	
11	Garten- und Landschaftsbau	–		–	–	–	
12	sonstige <sup>3</sup>	–		–	–	–	
<b>Rechtsformen und sozialökonomische Betriebstypen</b>							
13	Insgesamt	0,0	A	–	–	0,0	A
	Davon:						
14	Einzelunternehmen	0,0	A	–	–	–	
15	Haupterwerbsbetriebe	0,0	A	–	–	–	
16	Nebenerwerbsbetriebe	–		–	–	–	
17	Personengemeinschaften	–		–	–	0,0	A
18	juristische Personen	–		–	–	–	

-----  
1 Einschließlich Erdbeeren.

2 Pilzzuchtbetriebe und Gartenbaugemischtbetriebe.

3 Sonstige Gartenbaubetriebe mit Schwerpunkt Handel und Dienstleistungen.

**1912.1 R Gartenbauliche Berufsbildung der Betriebsleiter/Geschäftsführer nach der höchsten Bildungsstufe in Gartenbaubetrieben 2016 nach Betriebstypen sowie Rechtsformen und sozialökonomischen Betriebstypen in Tausend**

Hamburg

Lfd. Nr.	Gartenbaubetriebe	Gartenbauliche Berufsbildung mit Abschluss insgesamt	Davon mit Abschluss			
			Berufsschule/ Berufsfachschule (ohne betriebl. Lehre)	Berufsausbildung/ Lehre (Gehilfen-, Facharbeiter- prüfung)	Einjährige Fachschule	Fortbildung zum Meister, Fachagrarwirt
			Anzahl der Personen			
			1	2	3	4
<b>Betriebstypen</b>						
01	Insgesamt	0,3 A	0,0 A	0,1 A	0,0 A	0,1 A
Davon:						
02	mit Schwerpunkt Erzeugung nach Betriebstyp	0,3 A	0,0 A	0,1 A	0,0 A	0,1 A
03	Obstbau	0,1 A	0,0 A	0,0 A	0,0 A	0,0 A
04	Gemüsebau <sup>1</sup>	0,0 A	0,0 A	0,0 A	0,0 A	0,0 A
05	Blumen und Zierpflanzen	0,1 A	0,0 A	0,1 A	0,0 A	0,1 A
06	Baumschulen	0,0 A	–	–	–	0,0 A
07	sonstige <sup>2</sup>	0,1 A	0,0 A	0,0 A	0,0 A	0,0 A
08	mit Schwerpunkt Handel und Dienstleistungen nach Betriebstyp	0,0 A	–	0,0 A	–	0,0 A
09	Handel	0,0 A	–	0,0 A	–	0,0 A
10	Friedhofsgärtnerei	–	–	–	–	–
11	Garten- und Landschaftsbau	0,0 A	–	0,0 A	–	–
12	sonstige <sup>3</sup>	0,0 A	–	–	–	0,0 A
<b>Rechtsformen und sozialökonomische Betriebstypen</b>						
13	Insgesamt	0,3 A	0,0 A	0,1 A	0,0 A	0,1 A
Davon:						
14	Einzelunternehmen	0,3 A	0,0 A	0,1 A	0,0 A	0,1 A
15	Haupterwerbsbetriebe	0,2 A	0,0 A	0,1 A	0,0 A	0,1 A
16	Nebenerwerbsbetriebe	0,0 A	0,0 A	0,0 A	0,0 A	0,0 A
17	Personengemeinschaften	0,0 A	0,0 A	0,0 A	0,0 A	0,0 A
18	juristische Personen	0,0 A	–	0,0 A	–	0,0 A

-----  
1 Einschließlich Erdbeeren.

2 Pilzzuchtbetriebe und Gartenbaugemischtbetriebe.

3 Sonstige Gartenbaubetriebe mit Schwerpunkt Handel und Dienstleistungen.

**Noch: 1912.1 R Gartenbauliche Berufsbildung der Betriebsleiter/Geschäftsführer nach der höchsten Bildungsstufe in Gartenbaubetrieben 2016 nach Betriebstypen sowie Rechtsformen und sozialökonomischen Betriebstypen in Tausend**

Hamburg

Lfd. Nr.	Gartenbaubetriebe	Noch: davon mit Abschluss			Ausschließlich praktische Erfahrung
		Technikerschule/ Fachakademie	Bachelor, Diplom (FH) Ingenieurschule	Diplom (Univ.), Master Promotion	
		Noch: Anzahl der Personen			
		6	7	8	
<b>Betriebstypen</b>					
01	Insgesamt	0,0 A	0,0 A	0,0 B	0,1 A
Davon:					
02	mit Schwerpunkt Erzeugung nach Betriebstyp	0,0 A	0,0 A	0,0 B	0,1 A
03	Obstbau	0,0 A	0,0 A	0,0 A	0,0 A
04	Gemüsebau <sup>1</sup>	–	0,0 A	0,0 A	0,0 A
05	Blumen und Zierpflanzen	–	0,0 A	–	0,0 A
06	Baumschulen	0,0 A	–	0,0 A	–
07	sonstige <sup>2</sup>	–	0,0 A	0,0 D	0,0 A
08	mit Schwerpunkt Handel und Dienstleistungen nach Betriebstyp	–	–	–	0,0 A
09	Handel	–	–	–	0,0 A
10	Friedhofsgärtnerei	–	–	–	–
11	Garten- und Landschaftsbau	–	–	–	–
12	sonstige <sup>3</sup>	–	–	–	0,0 A
<b>Rechtsformen und sozialökonomische Betriebstypen</b>					
13	Insgesamt	0,0 A	0,0 A	0,0 B	0,1 A
Davon:					
14	Einzelunternehmen	0,0 A	0,0 A	0,0 B	0,1 A
15	Haupterwerbsbetriebe	0,0 A	0,0 A	0,0 C	0,0 A
16	Nebenerwerbsbetriebe	–	0,0 A	0,0 A	0,0 A
17	Personengemeinschaften	0,0 A	–	0,0 A	0,0 A
18	juristische Personen	–	–	–	0,0 A

-----  
1 Einschließlich Erdbeeren.

2 Pilzzuchtbetriebe und Gartenbaugemischtbetriebe.

3 Sonstige Gartenbaubetriebe mit Schwerpunkt Handel und Dienstleistungen.

**1912.1 R Gartenbauliche Berufsbildung der Betriebsleiter/Geschäftsführer nach der höchsten Bildungsstufe in Gartenbaubetrieben 2016 nach Betriebstypen sowie Rechtsformen und sozialökonomischen Betriebstypen in Tausend**

Hessen

Lfd. Nr.	Gartenbaubetriebe	Gartenbauliche Berufsbildung mit Abschluss insgesamt	Davon mit Abschluss				
			Berufsschule/ Berufsfachschule (ohne betriebl. Lehre)	Berufsausbildung/ Lehre (Gehilfen-, Facharbeiter- prüfung)	Einjährige Fachschule	Fortbildung zum Meister, Fachagrarwirt	
			Anzahl der Personen				
			1	2	3	4	5
<b>Betriebstypen</b>							
01	Insgesamt	0,3 C	/ E	0,1 D	0,0 D	0,2 C	
Davon:							
02	mit Schwerpunkt Erzeugung nach Betriebstyp	0,3 C	/ E	/ E	0,0 D	0,1 C	
03	Obstbau	/ E	/ E	0,0 C	0,0 B	/ E	
04	Gemüsebau <sup>1</sup>	0,0 C	0,0 D	/ E	0,0 A	0,0 B	
05	Blumen und Zierpflanzen	0,1 D	/ E	/ E	/ E	0,0 C	
06	Baumschulen	/ E	0,0 A	0,0 D	-	/ E	
07	sonstige <sup>2</sup>	0,0 C	-	/ E	-	0,0 D	
08	mit Schwerpunkt Handel und Dienstleistungen nach Betriebstyp	0,1 D	/ E	0,0 C	/ E	/ E	
09	Handel	/ E	-	/ E	-	/ E	
10	Friedhofsgärtnerei	/ E	-	-	-	/ E	
11	Garten- und Landschaftsbau	0,0 D	-	0,0 D	-	/ E	
12	sonstige <sup>3</sup>	/ E	/ E	0,0 D	/ E	0,0 D	
<b>Rechtsformen und sozialökonomische Betriebstypen</b>							
13	Insgesamt	0,3 C	/ E	0,1 D	0,0 D	0,2 C	
Davon:							
14	Einzelunternehmen	0,2 C	/ E	/ E	/ E	0,1 C	
15	Haupterwerbsbetriebe	0,2 C	/ E	/ E	/ E	0,1 D	
16	Nebenerwerbsbetriebe	/ E	/ E	0,0 D	0,0 B	0,0 C	
17	Personengemeinschaften	0,1 D	0,0 D	/ E	-	0,0 C	
18	juristische Personen	0,0 D	-	0,0 D	0,0 A	/ E	

-----  
1 Einschließlich Erdbeeren.

2 Pilzzuchtbetriebe und Gartenbaugemischtbetriebe.

3 Sonstige Gartenbaubetriebe mit Schwerpunkt Handel und Dienstleistungen.

**Noch: 1912.1 R Gartenbauliche Berufsbildung der Betriebsleiter/Geschäftsführer nach der höchsten Bildungsstufe in Gartenbaubetrieben 2016 nach Betriebstypen sowie Rechtsformen und sozialökonomischen Betriebstypen in Tausend**

Hessen

Lfd. Nr.	Gartenbaubetriebe	Noch: davon mit Abschluss			Ausschließlich praktische Erfahrung
		Technikerschule/ Fachakademie	Bachelor, Diplom (FH) Ingenieurschule	Diplom (Univ.), Master Promotion	
		Noch: Anzahl der Personen			
		6	7	8	
		<b>Betriebstypen</b>			
01	Insgesamt	/ E	0,0 C	0,0 C	0,5 B
	Davon:				
02	mit Schwerpunkt Erzeugung nach Betriebstyp	/ E	0,0 D	0,0 C	0,5 B
03	Obstbau	–	/ E	0,0 D	0,2 C
04	Gemüsebau <sup>1</sup>	–	0,0 D	0,0 B	0,1 C
05	Blumen und Zierpflanzen	/ E	/ E	/ E	/ E
06	Baumschulen	/ E	/ E	–	0,0 D
07	sonstige <sup>2</sup>	0,0 D	/ E	0,0 C	0,1 C
08	mit Schwerpunkt Handel und Dienstleistungen nach Betriebstyp	/ E	0,0 D	/ E	/ E
09	Handel	0,0 A	/ E	–	0,0 D
10	Friedhofsgärtnerei	–	–	–	/ E
11	Garten- und Landschaftsbau	–	/ E	–	0,0 D
12	sonstige <sup>3</sup>	/ E	/ E	/ E	/ E
		<b>Rechtsformen und sozialökonomische Betriebstypen</b>			
13	Insgesamt	/ E	0,0 C	0,0 C	0,5 B
	Davon:				
14	Einzelunternehmen	/ E	0,0 C	0,0 D	0,4 C
15	Haupterwerbsbetriebe	/ E	/ E	0,0 D	0,2 C
16	Nebenerwerbsbetriebe	/ E	0,0 D	/ E	0,2 C
17	Personengemeinschaften	/ E	/ E	0,0 D	0,1 C
18	juristische Personen	/ E	/ E	0,0 C	0,0 B

1 Einschließlich Erdbeeren.

2 Pilzzuchtbetriebe und Gartenbaugemischtbetriebe.

3 Sonstige Gartenbaubetriebe mit Schwerpunkt Handel und Dienstleistungen.

**1912.1 R Gartenbauliche Berufsbildung der Betriebsleiter/Geschäftsführer nach der höchsten Bildungsstufe in Gartenbaubetrieben 2016 nach Betriebstypen sowie Rechtsformen und sozialökonomischen Betriebstypen in Tausend**

Mecklenburg-Vorpommern

Lfd. Nr.	Gartenbaubetriebe	Gartenbauliche Berufsbildung mit Abschluss insgesamt	Davon mit Abschluss			
			Berufsschule/ Berufsfachschule (ohne betriebl. Lehre)	Berufsausbildung/ Lehre (Gehilfen-, Facharbeiter- prüfung)	Einjährige Fachschule	Fortbildung zum Meister, Fachagrarwirt
			Anzahl der Personen			
			1	2	3	4
<b>Betriebstypen</b>						
01	Insgesamt	0,1 C	0,0 C	0,0 B	0,0 B	/ E
Davon:						
02	mit Schwerpunkt Erzeugung nach Betriebstyp	0,1 D	0,0 B	0,0 B	0,0 B	/ E
03	Obstbau	/ E	0,0 A	0,0 B	–	/ E
04	Gemüsebau <sup>1</sup>	0,0 A	0,0 D	0,0 A	0,0 A	0,0 A
05	Blumen und Zierpflanzen	/ E	–	0,0 C	0,0 A	/ E
06	Baumschulen	0,0 B	–	0,0 C	0,0 D	0,0 D
07	sonstige <sup>2</sup>	/ E	–	0,0 B	0,0 D	/ E
08	mit Schwerpunkt Handel und Dienstleistungen nach Betriebstyp	0,0 B	0,0 D	0,0 C	0,0 D	0,0 B
09	Handel	0,0 C	–	0,0 D	–	0,0 D
10	Friedhofsgärtnerei	–	–	–	–	–
11	Garten- und Landschaftsbau	0,0 A	–	–	–	0,0 A
12	sonstige <sup>3</sup>	0,0 B	0,0 D	0,0 C	0,0 D	0,0 A
<b>Rechtsformen und sozialökonomische Betriebstypen</b>						
13	Insgesamt	0,1 C	0,0 C	0,0 B	0,0 B	/ E
Davon:						
14	Einzelunternehmen	0,1 C	0,0 B	0,0 B	0,0 B	/ E
15	Haupterwerbsbetriebe	0,0 D	–	0,0 B	0,0 A	/ E
16	Nebenerwerbsbetriebe	0,0 B	0,0 B	0,0 C	0,0 C	0,0 C
17	Personengemeinschaften	/ E	0,0 D	–	0,0 A	/ E
18	juristische Personen	0,0 C	–	0,0 B	0,0 D	/ E

-----  
1 Einschließlich Erdbeeren.

2 Pilzzuchtbetriebe und Gartenbaugemischtbetriebe.

3 Sonstige Gartenbaubetriebe mit Schwerpunkt Handel und Dienstleistungen.



**Noch: 1912.1 R Gartenbauliche Berufsbildung der Betriebsleiter/Geschäftsführer nach der höchsten Bildungsstufe in Gartenbaubetrieben 2016 nach Betriebstypen sowie Rechtsformen und sozialökonomischen Betriebstypen in Tausend**

Mecklenburg-Vorpommern

Lfd. Nr.	Gartenbaubetriebe	Noch: davon mit Abschluss			Ausschließlich praktische Erfahrung
		Technikerschule/ Fachakademie	Bachelor, Diplom (FH) Ingenieurschule	Diplom (Univ.), Master Promotion	
		Noch: Anzahl der Personen			
		6	7	8	
<b>Betriebstypen</b>					
01	Insgesamt	0,0 A	0,0 B	0,0 C	0,1 C
Davon:					
02	mit Schwerpunkt Erzeugung nach Betriebstyp	0,0 A	0,0 B	0,0 C	0,1 C
03	Obstbau	0,0 A	0,0 A	/ E	0,0 C
04	Gemüsebau <sup>1</sup>	–	0,0 B	0,0 A	/ E
05	Blumen und Zierpflanzen	–	0,0 D	0,0 D	0,0 C
06	Baumschulen	–	0,0 C	0,0 A	0,0 C
07	sonstige <sup>2</sup>	0,0 A	0,0 D	0,0 A	/ E
08	mit Schwerpunkt Handel und Dienstleistungen nach Betriebstyp	0,0 A	0,0 C	0,0 C	0,0 D
09	Handel	–	0,0 C	0,0 A	/ E
10	Friedhofsgärtnerei	–	–	–	–
11	Garten- und Landschaftsbau	–	–	–	0,0 A
12	sonstige <sup>3</sup>	0,0 A	–	0,0 D	0,0 C
<b>Rechtsformen und sozialökonomische Betriebstypen</b>					
13	Insgesamt	0,0 A	0,0 B	0,0 C	0,1 C
Davon:					
14	Einzelunternehmen	0,0 A	0,0 B	0,0 D	0,0 C
15	Haupterwerbsbetriebe	0,0 A	0,0 C	0,0 C	/ E
16	Nebenerwerbsbetriebe	–	0,0 C	/ E	0,0 D
17	Personengemeinschaften	–	0,0 D	0,0 A	/ E
18	juristische Personen	0,0 A	0,0 C	0,0 A	0,0 D

-----  
1 Einschließlich Erdbeeren.

2 Pilzzuchtbetriebe und Gartenbaugemischtbetriebe.

3 Sonstige Gartenbaubetriebe mit Schwerpunkt Handel und Dienstleistungen.

**1912.1 R Gartenbauliche Berufsbildung der Betriebsleiter/Geschäftsführer nach der höchsten Bildungsstufe in Gartenbaubetrieben 2016 nach Betriebstypen sowie Rechtsformen und sozialökonomischen Betriebstypen in Tausend**

Niedersachsen

Lfd. Nr.	Gartenbaubetriebe	Gartenbauliche Berufsbildung mit Abschluss insgesamt	Davon mit Abschluss			
			Berufsschule/ Berufsfachschule (ohne betriebl. Lehre)	Berufsausbildung/ Lehre (Gehilfen-, Facharbeiter- prüfung)	Einjährige Fachschule	Fortbildung zum Meister, Fachagrarwirt
			Anzahl der Personen			
			1	2	3	4
<b>Betriebstypen</b>						
01	Insgesamt	1,0 B	/ E	0,2 C	0,1 D	0,5 B
Davon:						
02	mit Schwerpunkt Erzeugung nach Betriebstyp	1,0 B	/ E	0,2 C	0,1 D	0,5 C
03	Obstbau	0,3 B	/ E	0,1 C	0,0 D	0,2 B
04	Gemüsebau <sup>1</sup>	0,1 C	/ E	/ E	/ E	0,0 D
05	Blumen und Zierpflanzen	0,1 D	/ E	/ E	/ E	/ E
06	Baumschulen	0,3 C	/ E	/ E	/ E	0,1 C
07	sonstige <sup>2</sup>	0,1 D	-	/ E	/ E	/ E
08	mit Schwerpunkt Handel und Dienstleistungen nach Betriebstyp	0,1 D	/ E	/ E	/ E	/ E
09	Handel	/ E	/ E	/ E	-	/ E
10	Friedhofsgärtnerei	-	-	-	-	-
11	Garten- und Landschaftsbau	/ E	-	/ E	-	/ E
12	sonstige <sup>3</sup>	/ E	/ E	/ E	/ E	/ E
<b>Rechtsformen und sozialökonomische Betriebstypen</b>						
13	Insgesamt	1,0 B	/ E	0,2 C	0,1 D	0,5 B
Davon:						
14	Einzelunternehmen	0,9 B	/ E	0,2 C	0,1 D	0,4 B
15	Haupterwerbsbetriebe	0,7 B	/ E	0,2 C	0,1 D	0,4 C
16	Nebenerwerbsbetriebe	0,2 C	/ E	/ E	/ E	/ E
17	Personengemeinschaften	0,1 D	/ E	/ E	-	/ E
18	juristische Personen	/ E	-	0,0 B	0,0 A	/ E

-----  
1 Einschließlich Erdbeeren.

2 Pilzzuchtbetriebe und Gartenbaugemischtbetriebe.

3 Sonstige Gartenbaubetriebe mit Schwerpunkt Handel und Dienstleistungen.

**Noch: 1912.1 R Gartenbauliche Berufsbildung der Betriebsleiter/Geschäftsführer nach der höchsten Bildungsstufe in Gartenbaubetrieben 2016 nach Betriebstypen sowie Rechtsformen und sozialökonomischen Betriebstypen in Tausend**

Niedersachsen

Lfd. Nr.	Gartenbaubetriebe	Noch: davon mit Abschluss			Ausschließlich praktische Erfahrung
		Technikerschule/ Fachakademie	Bachelor, Diplom (FH) Ingenieurschule	Diplom (Univ.), Master Promotion	
		Noch: Anzahl der Personen			
		6	7	8	
<b>Betriebstypen</b>					
01	Insgesamt	/ E	0,1 D	/ E	0,8 C
Davon:					
02	mit Schwerpunkt Erzeugung nach Betriebstyp	/ E	0,1 D	/ E	0,8 C
03	Obstbau	/ E	0,0 D	0,0 C	0,2 C
04	Gemüsebau <sup>1</sup>	/ E	0,0 B	0,0 A	0,2 C
05	Blumen und Zierpflanzen	/ E	/ E	/ E	/ E
06	Baumschulen	/ E	/ E	/ E	/ E
07	sonstige <sup>2</sup>	/ E	0,0 C	/ E	0,3 D
08	mit Schwerpunkt Handel und Dienstleistungen nach Betriebstyp	-	/ E	/ E	/ E
09	Handel	-	/ E	-	/ E
10	Friedhofsgärtnerei	-	-	-	-
11	Garten- und Landschaftsbau	-	-	-	0,0 A
12	sonstige <sup>3</sup>	-	-	/ E	/ E
<b>Rechtsformen und sozialökonomische Betriebstypen</b>					
13	Insgesamt	/ E	0,1 D	/ E	0,8 C
Davon:					
14	Einzelunternehmen	/ E	0,1 D	/ E	0,7 C
15	Haupterwerbsbetriebe	/ E	0,0 D	/ E	0,4 C
16	Nebenerwerbsbetriebe	/ E	/ E	/ E	0,2 D
17	Personengemeinschaften	/ E	/ E	0,0 A	0,1 D
18	juristische Personen	/ E	0,0 A	/ E	/ E

-----  
1 Einschließlich Erdbeeren.

2 Pilzzuchtbetriebe und Gartenbaugemischtbetriebe.

3 Sonstige Gartenbaubetriebe mit Schwerpunkt Handel und Dienstleistungen.

**1912.1 R Gartenbauliche Berufsbildung der Betriebsleiter/Geschäftsführer nach der höchsten Bildungsstufe in Gartenbaubetrieben 2016 nach Betriebstypen sowie Rechtsformen und sozialökonomischen Betriebstypen in Tausend**

Nordrhein-Westfalen

Lfd. Nr.	Gartenbaubetriebe	Gartenbauliche Berufsbildung mit Abschluss insgesamt	Davon mit Abschluss			
			Berufsschule/ Berufsfachschule (ohne betriebl. Lehre)	Berufsausbildung/ Lehre (Gehilfen-, Facharbeiter- prüfung)	Einjährige Fachschule	Fortbildung zum Meister, Fachagrarwirt
			Anzahl der Personen			
			1	2	3	4
<b>Betriebstypen</b>						
01	Insgesamt	2,2 B	/ E	0,5 C	/ E	1,0 B
Davon:						
02	mit Schwerpunkt Erzeugung nach Betriebstyp	2,0 B	/ E	0,5 C	/ E	0,9 B
03	Obstbau	0,1 C	–	/ E	/ E	0,1 C
04	Gemüsebau <sup>1</sup>	0,4 C	/ E	/ E	0,0 D	0,1 C
05	Blumen und Zierpflanzen	0,7 C	/ E	0,2 D	/ E	0,4 B
06	Baumschulen	0,2 C	/ E	/ E	/ E	0,1 C
07	sonstige <sup>2</sup>	0,6 C	/ E	0,1 D	/ E	0,2 D
08	mit Schwerpunkt Handel und Dienstleistungen nach Betriebstyp	0,2 D	/ E	/ E	–	/ E
09	Handel	/ E	/ E	/ E	–	/ E
10	Friedhofsgärtnerei	/ E	–	/ E	–	/ E
11	Garten- und Landschaftsbau	0,1 D	/ E	/ E	–	/ E
12	sonstige <sup>3</sup>	0,1 D	0,0 A	/ E	–	0,0 D
<b>Rechtsformen und sozialökonomische Betriebstypen</b>						
13	Insgesamt	2,2 B	/ E	0,5 C	/ E	1,0 B
Davon:						
14	Einzelunternehmen	1,8 B	/ E	0,4 C	/ E	0,8 B
15	Haupterwerbsbetriebe	1,4 B	/ E	0,3 C	/ E	0,7 B
16	Nebenerwerbsbetriebe	0,3 C	/ E	0,1 D	/ E	0,1 C
17	Personengemeinschaften	0,3 C	/ E	/ E	/ E	0,2 C
18	juristische Personen	0,1 D	0,0 A	/ E	–	/ E

-----  
1 Einschließlich Erdbeeren.

2 Pilzzuchtbetriebe und Gartenbaugemischtbetriebe.

3 Sonstige Gartenbaubetriebe mit Schwerpunkt Handel und Dienstleistungen.

**Noch: 1912.1 R Gartenbauliche Berufsbildung der Betriebsleiter/Geschäftsführer nach der höchsten Bildungsstufe in Gartenbaubetrieben 2016 nach Betriebstypen sowie Rechtsformen und sozialökonomischen Betriebstypen in Tausend**

Nordrhein-Westfalen

Lfd. Nr.	Gartenbaubetriebe	Noch: davon mit Abschluss			Ausschließlich praktische Erfahrung
		Technikerschule/ Fachakademie	Bachelor, Diplom (FH) Ingenieurschule	Diplom (Univ.), Master Promotion	
		Noch: Anzahl der Personen			
		6	7	8	
<b>Betriebstypen</b>					
01	Insgesamt	0,2 C	0,1 C	/ E	0,4 C
	Davon:				
02	mit Schwerpunkt Erzeugung nach Betriebstyp	0,2 C	0,1 C	/ E	0,4 C
03	Obstbau	/ E	/ E	/ E	0,0 D
04	Gemüsebau <sup>1</sup>	0,1 D	0,0 C	0,0 D	0,1 D
05	Blumen und Zierpflanzen	/ E	/ E	/ E	0,1 D
06	Baumschulen	/ E	/ E	/ E	0,0 D
07	sonstige <sup>2</sup>	/ E	/ E	/ E	0,1 D
08	mit Schwerpunkt Handel und Dienstleistungen nach Betriebstyp	/ E	/ E	/ E	/ E
09	Handel	0,0 A	/ E	0,0 A	/ E
10	Friedhofsgärtnerei	-	-	-	/ E
11	Garten- und Landschaftsbau	/ E	/ E	/ E	/ E
12	sonstige <sup>3</sup>	/ E	/ E	/ E	/ E
<b>Rechtsformen und sozialökonomische Betriebstypen</b>					
13	Insgesamt	0,2 C	0,1 C	/ E	0,4 C
	Davon:				
14	Einzelunternehmen	0,2 C	0,1 C	/ E	0,4 C
15	Haupterwerbsbetriebe	0,2 C	0,1 D	/ E	0,3 C
16	Nebenerwerbsbetriebe	/ E	/ E	/ E	0,1 C
17	Personengemeinschaften	/ E	/ E	0,0 D	0,1 D
18	juristische Personen	/ E	/ E	/ E	0,0 C

-----  
1 Einschließlich Erdbeeren.

2 Pilzzuchtbetriebe und Gartenbaugemischtbetriebe.

3 Sonstige Gartenbaubetriebe mit Schwerpunkt Handel und Dienstleistungen.

**1912.1 R Gartenbauliche Berufsbildung der Betriebsleiter/Geschäftsführer nach der höchsten Bildungsstufe in Gartenbaubetrieben 2016 nach Betriebstypen sowie Rechtsformen und sozialökonomischen Betriebstypen in Tausend**

Rheinland-Pfalz

Lfd. Nr.	Gartenbaubetriebe	Gartenbauliche Berufsbildung mit Abschluss insgesamt	Davon mit Abschluss			
			Berufsschule/ Berufsfachschule (ohne betriebl. Lehre)	Berufsausbildung/ Lehre (Gehilfen-, Facharbeiter- prüfung)	Einjährige Fachschule	Fortbildung zum Meister, Fachagrarwirt
			Anzahl der Personen			
			1	2	3	4
<b>Betriebstypen</b>						
01	Insgesamt	0,4 B	/ E	0,1 C	/ E	0,2 B
Davon:						
02	mit Schwerpunkt Erzeugung nach Betriebstyp	0,4 B	/ E	0,1 D	/ E	0,2 B
03	Obstbau	0,1 C	0,0 D	0,0 D	/ E	0,1 D
04	Gemüsebau <sup>1</sup>	0,1 C	/ E	/ E	/ E	0,1 C
05	Blumen und Zierpflanzen	0,1 B	-	0,0 D	/ E	0,0 C
06	Baumschulen	/ E	/ E	/ E	-	/ E
07	sonstige <sup>2</sup>	0,1 D	/ E	/ E	/ E	/ E
08	mit Schwerpunkt Handel und Dienstleistungen nach Betriebstyp	0,0 C	/ E	/ E	-	0,0 C
09	Handel	/ E	-	/ E	-	/ E
10	Friedhofsgärtnerei	-	-	-	-	-
11	Garten- und Landschaftsbau	/ E	-	-	-	/ E
12	sonstige <sup>3</sup>	0,0 C	/ E	/ E	-	0,0 D
<b>Rechtsformen und sozialökonomische Betriebstypen</b>						
13	Insgesamt	0,4 B	/ E	0,1 C	/ E	0,2 B
Davon:						
14	Einzelunternehmen	0,3 C	/ E	0,1 D	/ E	0,2 C
15	Haupterwerbsbetriebe	0,2 C	0,0 D	0,0 D	/ E	0,1 C
16	Nebenerwerbsbetriebe	0,1 D	/ E	/ E	/ E	/ E
17	Personengemeinschaften	0,1 C	0,0 A	0,0 D	/ E	0,1 C
18	juristische Personen	0,0 D	-	-	-	/ E

-----  
1 Einschließlich Erdbeeren.

2 Pilzzuchtbetriebe und Gartenbaugemischtbetriebe.

3 Sonstige Gartenbaubetriebe mit Schwerpunkt Handel und Dienstleistungen.

**Noch: 1912.1 R Gartenbauliche Berufsbildung der Betriebsleiter/Geschäftsführer nach der höchsten Bildungsstufe in Gartenbaubetrieben 2016 nach Betriebstypen sowie Rechtsformen und sozialökonomischen Betriebstypen in Tausend**

Rheinland-Pfalz

Lfd. Nr.	Gartenbaubetriebe	Noch: davon mit Abschluss			Ausschließlich praktische Erfahrung
		Technikerschule/ Fachakademie	Bachelor, Diplom (FH) Ingenieurschule	Diplom (Univ.), Master Promotion	
		Noch: Anzahl der Personen			
		6	7	8	
		<b>Betriebstypen</b>			
01	Insgesamt	0,0 D	/ E	/ E	0,5 C
	Davon:				
02	mit Schwerpunkt Erzeugung nach Betriebstyp	/ E	/ E	/ E	0,5 C
03	Obstbau	/ E	/ E	/ E	0,2 C
04	Gemüsebau <sup>1</sup>	/ E	/ E	/ E	0,1 D
05	Blumen und Zierpflanzen	/ E	/ E	/ E	0,0 D
06	Baumschulen	-	/ E	-	/ E
07	sonstige <sup>2</sup>	/ E	/ E	/ E	0,2 D
08	mit Schwerpunkt Handel und Dienstleistungen nach Betriebstyp	/ E	/ E	-	0,0 D
09	Handel	-	/ E	-	/ E
10	Friedhofsgärtnerei	-	-	-	-
11	Garten- und Landschaftsbau	/ E	-	-	/ E
12	sonstige <sup>3</sup>	/ E	-	-	/ E
		<b>Rechtsformen und sozialökonomische Betriebstypen</b>			
13	Insgesamt	0,0 D	/ E	/ E	0,5 C
	Davon:				
14	Einzelunternehmen	/ E	/ E	/ E	0,4 C
15	Haupterwerbsbetriebe	0,0 D	/ E	/ E	0,2 C
16	Nebenerwerbsbetriebe	/ E	/ E	/ E	0,2 C
17	Personengemeinschaften	/ E	/ E	/ E	0,1 D
18	juristische Personen	/ E	0,0 A	0,0 A	/ E

-----  
1 Einschließlich Erdbeeren.

2 Pilzzuchtbetriebe und Gartenbaugemischtbetriebe.

3 Sonstige Gartenbaubetriebe mit Schwerpunkt Handel und Dienstleistungen.

**1912.1 R Gartenbauliche Berufsbildung der Betriebsleiter/Geschäftsführer nach der höchsten Bildungsstufe in Gartenbaubetrieben 2016 nach Betriebstypen sowie Rechtsformen und sozialökonomischen Betriebstypen in Tausend**

Saarland

Lfd. Nr.	Gartenbaubetriebe	Gartenbauliche Berufsbildung mit Abschluss insgesamt	Davon mit Abschluss				
			Berufsschule/ Berufsfachschule (ohne betriebl. Lehre)	Berufsausbildung/ Lehre (Gehilfen-, Facharbeiter- prüfung)	Einjährige Fachschule	Fortbildung zum Meister, Fachagrarwirt	
			Anzahl der Personen				
			1	2	3	4	5
<b>Betriebstypen</b>							
01	Insgesamt	0,0 A	0,0 A	0,0 A	0,0 A	0,0 A	
Davon:							
02	mit Schwerpunkt Erzeugung nach Betriebstyp	0,0 A	0,0 A	0,0 A	0,0 A	0,0 A	
03	Obstbau	0,0 A	0,0 A	0,0 A	-	-	
04	Gemüsebau <sup>1</sup>	0,0 A	0,0 A	0,0 A	0,0 A	0,0 A	
05	Blumen und Zierpflanzen	0,0 A	-	0,0 A	0,0 A	0,0 A	
06	Baumschulen	0,0 A	-	-	-	0,0 A	
07	sonstige <sup>2</sup>	0,0 A	-	0,0 A	-	0,0 A	
08	mit Schwerpunkt Handel und Dienstleistungen nach Betriebstyp	0,0 A	-	-	-	0,0 A	
09	Handel	0,0 A	-	-	-	0,0 A	
10	Friedhofsgärtnerei	-	-	-	-	-	
11	Garten- und Landschaftsbau	0,0 A	-	-	-	0,0 A	
12	sonstige <sup>3</sup>	0,0 A	-	-	-	0,0 A	
<b>Rechtsformen und sozialökonomische Betriebstypen</b>							
13	Insgesamt	0,0 A	0,0 A	0,0 A	0,0 A	0,0 A	
Davon:							
14	Einzelunternehmen	0,0 A	0,0 A	0,0 A	0,0 A	0,0 A	
15	Haupterwerbsbetriebe	0,0 A	0,0 A	0,0 A	0,0 A	0,0 A	
16	Nebenerwerbsbetriebe	0,0 A	0,0 A	0,0 A	-	0,0 A	
17	Personengemeinschaften	0,0 A	-	0,0 A	0,0 A	0,0 A	
18	juristische Personen	0,0 A	-	-	-	0,0 A	

-----  
1 Einschließlich Erdbeeren.

2 Pilzzuchtbetriebe und Gartenbaugemischtbetriebe.

3 Sonstige Gartenbaubetriebe mit Schwerpunkt Handel und Dienstleistungen.



**Noch: 1912.1 R Gartenbauliche Berufsbildung der Betriebsleiter/Geschäftsführer nach der höchsten Bildungsstufe in Gartenbaubetrieben 2016 nach Betriebstypen sowie Rechtsformen und sozialökonomischen Betriebstypen in Tausend**

Saarland

Lfd. Nr.	Gartenbaubetriebe	Noch: davon mit Abschluss			Ausschließlich praktische Erfahrung
		Technikerschule/ Fachakademie	Bachelor, Diplom (FH) Ingenieurschule	Diplom (Univ.), Master Promotion	
		Noch: Anzahl der Personen			
		6	7	8	
<b>Betriebstypen</b>					
01	Insgesamt	0,0 A	0,0 A	0,0 A	0,0 A
Davon:					
02	mit Schwerpunkt Erzeugung nach Betriebstyp	0,0 A	0,0 A	0,0 A	0,0 A
03	Obstbau	–	–	–	0,0 A
04	Gemüsebau <sup>1</sup>	–	0,0 A	0,0 A	0,0 A
05	Blumen und Zierpflanzen	–	0,0 A	0,0 A	0,0 A
06	Baumschulen	0,0 A	–	–	0,0 A
07	sonstige <sup>2</sup>	–	0,0 A	–	0,0 A
08	mit Schwerpunkt Handel und Dienstleistungen nach Betriebstyp	–	–	0,0 A	0,0 A
09	Handel	–	–	–	0,0 A
10	Friedhofsgärtnerei	–	–	–	–
11	Garten- und Landschaftsbau	–	–	–	–
12	sonstige <sup>3</sup>	–	–	0,0 A	0,0 A
<b>Rechtsformen und sozialökonomische Betriebstypen</b>					
13	Insgesamt	0,0 A	0,0 A	0,0 A	0,0 A
Davon:					
14	Einzelunternehmen	0,0 A	0,0 A	0,0 A	0,0 A
15	Haupterwerbsbetriebe	0,0 A	0,0 A	–	0,0 A
16	Nebenerwerbsbetriebe	–	–	0,0 A	0,0 A
17	Personengemeinschaften	–	0,0 A	0,0 A	0,0 A
18	juristische Personen	–	–	–	0,0 A

-----  
1 Einschließlich Erdbeeren.

2 Pilzzuchtbetriebe und Gartenbaugemischtbetriebe.

3 Sonstige Gartenbaubetriebe mit Schwerpunkt Handel und Dienstleistungen.

**1912.1 R Gartenbauliche Berufsbildung der Betriebsleiter/Geschäftsführer nach der höchsten Bildungsstufe in Gartenbaubetrieben 2016 nach Betriebstypen sowie Rechtsformen und sozialökonomischen Betriebstypen in Tausend**

Sachsen

Lfd. Nr.	Gartenbaubetriebe	Gartenbauliche Berufsbildung mit Abschluss insgesamt	Davon mit Abschluss				
			Berufsschule/ Berufsfachschule (ohne betriebl. Lehre)	Berufsausbildung/ Lehre (Gehilfen-, Facharbeiter- prüfung)	Einjährige Fachschule	Fortbildung zum Meister, Fachagrarwirt	
			Anzahl der Personen				
			1	2	3	4	5
<b>Betriebstypen</b>							
01	Insgesamt	0,3 B	/ E	0,1 C	/ E	0,2 B	
Davon:							
02	mit Schwerpunkt Erzeugung nach Betriebstyp	0,3 B	/ E	0,1 C	/ E	0,1 B	
03	Obstbau	0,0 B	0,0 A	0,0 C	-	0,0 A	
04	Gemüsebau <sup>1</sup>	0,0 D	/ E	/ E	-	0,0 D	
05	Blumen und Zierpflanzen	0,1 B	/ E	0,0 D	/ E	0,1 C	
06	Baumschulen	0,0 C	-	0,0 D	-	0,0 D	
07	sonstige <sup>2</sup>	0,1 C	/ E	0,0 D	0,0 A	0,0 D	
08	mit Schwerpunkt Handel und Dienstleistungen nach Betriebstyp	0,0 C	/ E	/ E	-	0,0 C	
09	Handel	0,0 D	-	/ E	-	/ E	
10	Friedhofsgärtnerei	-	-	-	-	-	
11	Garten- und Landschaftsbau	/ E	/ E	/ E	-	/ E	
12	sonstige <sup>3</sup>	0,0 C	-	/ E	-	0,0 D	
<b>Rechtsformen und sozialökonomische Betriebstypen</b>							
13	Insgesamt	0,3 B	/ E	0,1 C	/ E	0,2 B	
Davon:							
14	Einzelunternehmen	0,3 B	/ E	0,1 C	/ E	0,1 B	
15	Haupterwerbsbetriebe	0,2 B	/ E	0,0 D	/ E	0,1 C	
16	Nebenerwerbsbetriebe	0,0 C	-	0,0 D	-	0,0 C	
17	Personengemeinschaften	0,1 C	0,0 A	/ E	-	0,0 D	
18	juristische Personen	0,0 C	-	0,0 D	-	0,0 C	

-----  
1 Einschließlich Erdbeeren.

2 Pilzzuchtbetriebe und Gartenbaugemischtbetriebe.

3 Sonstige Gartenbaubetriebe mit Schwerpunkt Handel und Dienstleistungen.

**Noch: 1912.1 R Gartenbauliche Berufsbildung der Betriebsleiter/Geschäftsführer nach der höchsten Bildungsstufe in Gartenbaubetrieben 2016 nach Betriebstypen sowie Rechtsformen und sozialökonomischen Betriebstypen in Tausend**

Sachsen

Lfd. Nr.	Gartenbaubetriebe	Noch: davon mit Abschluss			Ausschließlich praktische Erfahrung
		Technikerschule/ Fachakademie	Bachelor, Diplom (FH) Ingenieurschule	Diplom (Univ.), Master Promotion	
		Noch: Anzahl der Personen			
		6	7	8	
<b>Betriebstypen</b>					
01	Insgesamt	0,0 D	0,0 C	0,0 C	0,1 B
Davon:					
02	mit Schwerpunkt Erzeugung nach Betriebstyp	0,0 D	0,0 C	0,0 C	0,1 B
03	Obstbau	0,0 A	0,0 C	0,0 A	0,0 B
04	Gemüsebau <sup>1</sup>	/ E	–	0,0 D	/ E
05	Blumen und Zierpflanzen	/ E	/ E	0,0 D	0,0 D
06	Baumschulen	/ E	0,0 A	0,0 A	0,0 D
07	sonstige <sup>2</sup>	/ E	/ E	0,0 D	0,0 C
08	mit Schwerpunkt Handel und Dienstleistungen nach Betriebstyp	0,0 A	/ E	/ E	/ E
09	Handel	0,0 A	–	/ E	0,0 A
10	Friedhofsgärtnerei	–	–	–	–
11	Garten- und Landschaftsbau	–	/ E	–	0,0 A
12	sonstige <sup>3</sup>	–	/ E	/ E	/ E
<b>Rechtsformen und sozialökonomische Betriebstypen</b>					
13	Insgesamt	0,0 D	0,0 C	0,0 C	0,1 B
Davon:					
14	Einzelunternehmen	0,0 D	0,0 C	0,0 C	0,1 C
15	Haupterwerbsbetriebe	/ E	0,0 C	0,0 C	0,0 C
16	Nebenerwerbsbetriebe	/ E	/ E	0,0 A	0,0 C
17	Personengemeinschaften	/ E	/ E	0,0 C	0,0 C
18	juristische Personen	0,0 A	/ E	/ E	0,0 A

1 Einschließlich Erdbeeren.

2 Pilzzuchtbetriebe und Gartenbaugemischtbetriebe.

3 Sonstige Gartenbaubetriebe mit Schwerpunkt Handel und Dienstleistungen.

**1912.1 R Gartenbauliche Berufsbildung der Betriebsleiter/Geschäftsführer nach der höchsten Bildungsstufe in Gartenbaubetrieben 2016 nach Betriebstypen sowie Rechtsformen und sozialökonomischen Betriebstypen in Tausend**

Sachsen-Anhalt

Lfd. Nr.	Gartenbaubetriebe	Gartenbauliche Berufsbildung mit Abschluss insgesamt	Davon mit Abschluss				
			Berufsschule/ Berufsfachschule (ohne betriebl. Lehre)	Berufsausbildung/ Lehre (Gehilfen-, Facharbeiter- prüfung)	Einjährige Fachschule	Fortbildung zum Meister, Fachagrarwirt	
			Anzahl der Personen				
			1	2	3	4	5
<b>Betriebstypen</b>							
01	Insgesamt	0,1 B	0,0 A	0,0 D	0,0 A	0,0 C	
Davon:							
02	mit Schwerpunkt Erzeugung nach Betriebstyp	0,1 B	0,0 A	0,0 D	0,0 A	0,0 C	
03	Obstbau	0,0 A	–	0,0 A	0,0 A	0,0 A	
04	Gemüsebau <sup>1</sup>	0,0 A	0,0 A	0,0 A	0,0 A	0,0 A	
05	Blumen und Zierpflanzen	0,0 D	0,0 A	/ E	0,0 A	0,0 D	
06	Baumschulen	0,0 A	–	0,0 A	–	0,0 A	
07	sonstige <sup>2</sup>	0,0 D	0,0 A	0,0 A	–	/ E	
08	mit Schwerpunkt Handel und Dienstleistungen nach Betriebstyp	0,0 D	0,0 A	0,0 A	–	0,0 A	
09	Handel	0,0 A	–	0,0 A	–	0,0 A	
10	Friedhofsgärtnerei	–	–	–	–	–	
11	Garten- und Landschaftsbau	0,0 A	0,0 A	–	–	–	
12	sonstige <sup>3</sup>	/ E	–	–	–	0,0 A	
<b>Rechtsformen und sozialökonomische Betriebstypen</b>							
13	Insgesamt	0,1 B	0,0 A	0,0 D	0,0 A	0,0 C	
Davon:							
14	Einzelunternehmen	0,1 C	0,0 A	0,0 D	0,0 A	0,0 D	
15	Haupterwerbsbetriebe	0,1 C	0,0 A	0,0 A	0,0 A	0,0 D	
16	Nebenerwerbsbetriebe	/ E	0,0 A	/ E	0,0 A	/ E	
17	Personengemeinschaften	0,0 A	–	0,0 A	–	0,0 A	
18	juristische Personen	0,0 A	0,0 A	0,0 A	–	0,0 A	

-----  
1 Einschließlich Erdbeeren.

2 Pilzzuchtbetriebe und Gartenbaugemischtbetriebe.

3 Sonstige Gartenbaubetriebe mit Schwerpunkt Handel und Dienstleistungen.

**Noch: 1912.1 R Gartenbauliche Berufsbildung der Betriebsleiter/Geschäftsführer nach der höchsten Bildungsstufe in Gartenbaubetrieben 2016 nach Betriebstypen sowie Rechtsformen und sozialökonomischen Betriebstypen in Tausend**

Sachsen-Anhalt

Lfd. Nr.	Gartenbaubetriebe	Noch: davon mit Abschluss			Ausschließlich praktische Erfahrung
		Technikerschule/ Fachakademie	Bachelor, Diplom (FH) Ingenieurschule	Diplom (Univ.), Master Promotion	
		Noch: Anzahl der Personen			
		6	7	8	
<b>Betriebstypen</b>					
01	Insgesamt	0,0 A	0,0 D	0,0 C	0,1 C
Davon:					
02	mit Schwerpunkt Erzeugung nach Betriebstyp	0,0 A	0,0 B	0,0 C	0,1 B
03	Obstbau	0,0 A	0,0 A	0,0 A	0,0 A
04	Gemüsebau <sup>1</sup>	0,0 A	–	0,0 A	0,0 A
05	Blumen und Zierpflanzen	0,0 A	/ E	0,0 A	0,0 A
06	Baumschulen	0,0 A	0,0 A	0,0 A	/ E
07	sonstige <sup>2</sup>	–	0,0 A	/ E	0,0 D
08	mit Schwerpunkt Handel und Dienstleistungen nach Betriebstyp	0,0 A	/ E	0,0 A	/ E
09	Handel	–	0,0 A	0,0 A	0,0 A
10	Friedhofsgärtnerei	–	–	–	–
11	Garten- und Landschaftsbau	0,0 A	0,0 A	0,0 A	/ E
12	sonstige <sup>3</sup>	–	/ E	–	/ E
<b>Rechtsformen und sozialökonomische Betriebstypen</b>					
13	Insgesamt	0,0 A	0,0 D	0,0 C	0,1 C
Davon:					
14	Einzelunternehmen	0,0 A	0,0 D	0,0 D	0,1 C
15	Haupterwerbsbetriebe	0,0 A	0,0 D	0,0 D	0,0 B
16	Nebenerwerbsbetriebe	0,0 A	0,0 A	0,0 A	0,0 D
17	Personengemeinschaften	0,0 A	–	0,0 A	0,0 D
18	juristische Personen	–	0,0 A	0,0 A	0,0 D

1 Einschließlich Erdbeeren.

2 Pilzzuchtbetriebe und Gartenbaugemischtbetriebe.

3 Sonstige Gartenbaubetriebe mit Schwerpunkt Handel und Dienstleistungen.

**1912.1 R Gartenbauliche Berufsbildung der Betriebsleiter/Geschäftsführer nach der höchsten Bildungsstufe in Gartenbaubetrieben 2016 nach Betriebstypen sowie Rechtsformen und sozialökonomischen Betriebstypen in Tausend**

Schleswig-Holstein

Lfd. Nr.	Gartenbaubetriebe	Gartenbauliche Berufsbildung mit Abschluss insgesamt	Davon mit Abschluss			
			Berufsschule/ Berufsfachschule (ohne betriebl. Lehre)	Berufsausbildung/ Lehre (Gehilfen-, Facharbeiter- prüfung)	Einjährige Fachschule	Fortbildung zum Meister, Fachagrarwirt
			Anzahl der Personen			
			1	2	3	4
<b>Betriebstypen</b>						
01	Insgesamt	0,4 B	/ E	0,1 C	0,0 D	0,2 C
Davon:						
02	mit Schwerpunkt Erzeugung nach Betriebstyp	0,4 B	/ E	0,1 C	0,0 D	0,1 B
03	Obstbau	0,0 D	/ E	/ E	/ E	/ E
04	Gemüsebau <sup>1</sup>	/ E	-	/ E	0,0 C	/ E
05	Blumen und Zierpflanzen	0,1 D	-	/ E	/ E	/ E
06	Baumschulen	0,2 B	0,0 C	0,1 C	/ E	0,1 C
07	sonstige <sup>2</sup>	0,1 D	/ E	/ E	0,0 A	0,0 D
08	mit Schwerpunkt Handel und Dienstleistungen nach Betriebstyp	/ E	/ E	/ E	-	/ E
09	Handel	/ E	/ E	/ E	-	/ E
10	Friedhofsgärtnerei	-	-	-	-	-
11	Garten- und Landschaftsbau	/ E	-	0,0 C	-	/ E
12	sonstige <sup>3</sup>	/ E	-	/ E	-	/ E
<b>Rechtsformen und sozialökonomische Betriebstypen</b>						
13	Insgesamt	0,4 B	/ E	0,1 C	0,0 D	0,2 C
Davon:						
14	Einzelunternehmen	0,3 B	/ E	0,1 D	0,0 D	0,1 C
15	Haupterwerbsbetriebe	0,3 B	/ E	0,1 C	/ E	0,1 C
16	Nebenerwerbsbetriebe	/ E	/ E	/ E	0,0 A	/ E
17	Personengemeinschaften	0,1 C	-	0,0 D	/ E	0,0 C
18	juristische Personen	/ E	-	/ E	-	-

-----  
1 Einschließlich Erdbeeren.

2 Pilzzuchtbetriebe und Gartenbaugemischtbetriebe.

3 Sonstige Gartenbaubetriebe mit Schwerpunkt Handel und Dienstleistungen.

**Noch: 1912.1 R Gartenbauliche Berufsbildung der Betriebsleiter/Geschäftsführer nach der höchsten Bildungsstufe in Gartenbaubetrieben 2016 nach Betriebstypen sowie Rechtsformen und sozialökonomischen Betriebstypen in Tausend**

Schleswig-Holstein

Lfd. Nr.	Gartenbaubetriebe	Noch: davon mit Abschluss			Ausschließlich praktische Erfahrung
		Technikerschule/ Fachakademie	Bachelor, Diplom (FH) Ingenieurschule	Diplom (Univ.), Master Promotion	
		Noch: Anzahl der Personen			
		6	7	8	
<b>Betriebstypen</b>					
01	Insgesamt	/ E	/ E	0,0 D	0,3 C
Davon:					
02	mit Schwerpunkt Erzeugung nach Betriebstyp	/ E	/ E	0,0 D	0,3 C
03	Obstbau	/ E	/ E	0,0 A	0,0 D
04	Gemüsebau <sup>1</sup>	/ E	0,0 A	0,0 C	0,1 B
05	Blumen und Zierpflanzen	/ E	-	/ E	/ E
06	Baumschulen	/ E	/ E	/ E	0,0 D
07	sonstige <sup>2</sup>	/ E	0,0 A	/ E	0,1 D
08	mit Schwerpunkt Handel und Dienstleistungen nach Betriebstyp	-	/ E	-	/ E
09	Handel	-	-	-	/ E
10	Friedhofsgärtnerei	-	-	-	-
11	Garten- und Landschaftsbau	-	-	-	-
12	sonstige <sup>3</sup>	-	/ E	-	/ E
<b>Rechtsformen und sozialökonomische Betriebstypen</b>					
13	Insgesamt	/ E	/ E	0,0 D	0,3 C
Davon:					
14	Einzelunternehmen	/ E	/ E	/ E	0,3 C
15	Haupterwerbsbetriebe	/ E	/ E	/ E	0,2 C
16	Nebenerwerbsbetriebe	/ E	/ E	/ E	0,1 D
17	Personengemeinschaften	/ E	-	0,0 B	/ E
18	juristische Personen	/ E	/ E	-	0,0 D

-----  
1 Einschließlich Erdbeeren.

2 Pilzzuchtbetriebe und Gartenbaugemischtbetriebe.

3 Sonstige Gartenbaubetriebe mit Schwerpunkt Handel und Dienstleistungen.

**1912.1 R Gartenbauliche Berufsbildung der Betriebsleiter/Geschäftsführer nach der höchsten Bildungsstufe in Gartenbaubetrieben 2016 nach Betriebstypen sowie Rechtsformen und sozialökonomischen Betriebstypen in Tausend**

Thüringen

Lfd. Nr.	Gartenbaubetriebe	Gartenbauliche Berufsbildung mit Abschluss insgesamt	Davon mit Abschluss				
			Berufsschule/ Berufsfachschule (ohne betriebl. Lehre)	Berufsausbildung/ Lehre (Gehilfen-, Facharbeiter- prüfung)	Einjährige Fachschule	Fortbildung zum Meister, Fachagrarwirt	
			Anzahl der Personen				
			1	2	3	4	5
<b>Betriebstypen</b>							
01	Insgesamt	0,1 B	0,0 A	0,0 D	–	0,1 A	
Davon:							
02	mit Schwerpunkt Erzeugung nach Betriebstyp	0,1 B	0,0 A	/ E	–	0,0 A	
03	Obstbau	0,0 A	–	–	–	0,0 A	
04	Gemüsebau <sup>1</sup>	0,0 B	0,0 A	0,0 A	–	0,0 C	
05	Blumen und Zierpflanzen	0,0 A	–	0,0 A	–	0,0 A	
06	Baumschulen	/ E	–	/ E	–	0,0 A	
07	sonstige <sup>2</sup>	0,0 D	0,0 A	/ E	–	0,0 A	
08	mit Schwerpunkt Handel und Dienstleistungen nach Betriebstyp	0,0 A	–	0,0 A	–	0,0 A	
09	Handel	0,0 A	–	–	–	0,0 A	
10	Friedhofsgärtnerei	0,0 A	–	–	–	–	
11	Garten- und Landschaftsbau	0,0 A	–	0,0 A	–	0,0 A	
12	sonstige <sup>3</sup>	0,0 A	–	0,0 A	–	0,0 A	
<b>Rechtsformen und sozialökonomische Betriebstypen</b>							
13	Insgesamt	0,1 B	0,0 A	0,0 D	–	0,1 A	
Davon:							
14	Einzelunternehmen	0,1 B	0,0 A	/ E	–	0,0 A	
15	Haupterwerbsbetriebe	0,1 B	0,0 A	/ E	–	0,0 A	
16	Nebenerwerbsbetriebe	0,0 D	–	/ E	–	0,0 A	
17	Personengemeinschaften	0,0 A	–	0,0 A	–	0,0 A	
18	juristische Personen	0,0 A	–	0,0 A	–	0,0 B	

-----  
1 Einschließlich Erdbeeren.

2 Pilzzuchtbetriebe und Gartenbaugemischtbetriebe.

3 Sonstige Gartenbaubetriebe mit Schwerpunkt Handel und Dienstleistungen.



**Noch: 1912.1 R Gartenbauliche Berufsbildung der Betriebsleiter/Geschäftsführer nach der höchsten Bildungsstufe in Gartenbaubetrieben 2016 nach Betriebstypen sowie Rechtsformen und sozialökonomischen Betriebstypen in Tausend**

Thüringen

Lfd. Nr.	Gartenbaubetriebe	Noch: davon mit Abschluss			Ausschließlich praktische Erfahrung
		Technikerschule/ Fachakademie	Bachelor, Diplom (FH) Ingenieurschule	Diplom (Univ.), Master Promotion	
		Noch: Anzahl der Personen			
		6	7	8	
		<b>Betriebstypen</b>			
01	Insgesamt	0,0 A	0,0 A	0,0 A	0,1 C
	Davon:				
02	mit Schwerpunkt Erzeugung nach Betriebstyp	0,0 A	0,0 A	0,0 A	0,0 B
03	Obstbau	–	0,0 A	0,0 A	0,0 A
04	Gemüsebau <sup>1</sup>	–	0,0 A	0,0 A	0,0 A
05	Blumen und Zierpflanzen	0,0 A	0,0 A	0,0 A	0,0 A
06	Baumschulen	–	0,0 A	0,0 A	0,0 A
07	sonstige <sup>2</sup>	0,0 A	0,0 A	0,0 A	0,0 D
08	mit Schwerpunkt Handel und Dienstleistungen nach Betriebstyp	0,0 A	0,0 A	0,0 A	/ E
09	Handel	–	0,0 A	–	0,0 A
10	Friedhofsgärtnerei	–	–	0,0 A	–
11	Garten- und Landschaftsbau	–	–	0,0 A	/ E
12	sonstige <sup>3</sup>	0,0 A	0,0 A	0,0 A	0,0 A
		<b>Rechtsformen und sozialökonomische Betriebstypen</b>			
13	Insgesamt	0,0 A	0,0 A	0,0 A	0,1 C
	Davon:				
14	Einzelunternehmen	0,0 A	0,0 A	0,0 A	0,0 C
15	Haupterwerbsbetriebe	0,0 A	0,0 A	0,0 A	0,0 D
16	Nebenerwerbsbetriebe	–	0,0 A	0,0 A	0,0 A
17	Personengemeinschaften	–	0,0 A	–	0,0 C
18	juristische Personen	–	0,0 A	0,0 A	0,0 A

-----  
1 Einschließlich Erdbeeren.

2 Pilzzuchtbetriebe und Gartenbaugemischtbetriebe.

3 Sonstige Gartenbaubetriebe mit Schwerpunkt Handel und Dienstleistungen.

**1912.2 R Landwirtschaftliche Berufsbildung der Betriebsleiter/Geschäftsführer nach der höchsten Bildungsstufe in Gartenbaubetrieben 2016 nach Betriebstypen sowie Rechtsformen und sozialökonomischen Betriebstypen in Tausend**

Deutschland

Lfd. Nr.	Gartenbaubetriebe	Landwirtschaftliche Berufsbildung mit Abschluss insgesamt	Davon mit Abschluss			
			Berufsschule/ Berufsfachschule (ohne betriebl. Lehre)	Berufsausbildung/ Lehre (Gehilfen-, Facharbeiter- prüfung)	Einjährige Fachschule Landwirtschafts- schule	Fortbildung zum Meister, Fachagrarwirt
			Anzahl der Personen			
		1	2	3	4	5
<b>Betriebstypen</b>						
01	Insgesamt	5,4 A	0,4 C	1,2 B	0,7 C	1,5 B
Davon:						
02	mit Schwerpunkt Erzeugung nach Betriebstyp	5,2 A	0,4 C	1,2 B	0,7 C	1,5 B
03	Obstbau	1,5 B	0,2 D	0,4 C	0,3 C	0,4 C
04	Gemüsebau <sup>1</sup>	1,2 B	/ E	0,3 C	0,2 D	0,3 C
05	Blumen und Zierpflanzen	0,4 C	/ E	0,1 D	/ E	0,2 C
06	Baumschulen	0,3 C	/ E	0,1 D	/ E	0,1 D
07	sonstige <sup>2</sup>	1,8 B	/ E	0,4 C	0,2 D	0,5 C
08	mit Schwerpunkt Handel und Dienstleistungen nach Betriebstyp	0,2 D	/ E	/ E	/ E	0,1 D
09	Handel	/ E	-	/ E	-	/ E
10	Friedhofsgärtnereien	/ E	-	-	-	/ E
11	Garten- und Landschaftsbau	0,0 D	/ E	/ E	-	/ E
12	sonstige <sup>3</sup>	/ E	/ E	/ E	/ E	/ E
<b>Rechtsformen und sozialökonomische Betriebstypen</b>						
13	Insgesamt	5,4 A	0,4 C	1,2 B	0,7 C	1,5 B
Davon:						
14	Einzelunternehmen	4,4 B	0,4 C	1,1 B	0,6 C	1,2 B
15	Haupterwerbsbetriebe	3,1 B	0,2 D	0,7 C	0,4 C	1,0 B
16	Nebenerwerbsbetriebe	1,3 B	0,2 D	0,3 C	0,2 D	0,2 D
17	Personengemeinschaften	0,8 B	/ E	0,1 D	/ E	0,3 C
18	juristische Personen	0,2 C	/ E	/ E	/ E	/ E

-----  
1 Einschließlich Erdbeeren.

2 Pilzzuchtbetriebe und Gartenbaugemischtbetriebe.

3 Sonstige Gartenbaubetriebe mit Schwerpunkt Handel und Dienstleistungen.

**Noch: 1912.2 R Landwirtschaftliche Berufsbildung der Betriebsleiter/Geschäftsführer nach der höchsten Bildungsstufe in Gartenbaubetrieben 2016 nach Betriebstypen sowie Rechtsformen und sozialökonomischen Betriebstypen in Tausend**

Deutschland

Lfd. Nr.	Gartenbaubetriebe	Noch: davon mit Abschluss			Ausschließlich praktische Erfahrung
		Höhere Landbautechnikerschule/Fachakademie	Bachelor, Diplom (FH) Ingenieurschule	Diplom (Univ.), Master Promotion	
		Noch: Anzahl der Personen			
		6	7	8	

		Betriebstypen			
01	Insgesamt	0,6 B	0,4 C	0,5 C	3,2 B
Davon:					
02	mit Schwerpunkt Erzeugung nach Betriebstyp	0,6 B	0,3 C	0,5 C	3,1 B
03	Obstbau	0,1 D	0,1 D	0,1 D	1,6 B
04	Gemüsebau <sup>1</sup>	0,2 C	0,1 C	0,1 C	0,5 C
05	Blumen und Zierpflanzen	/ E	/ E	/ E	0,1 D
06	Baumschulen	/ E	/ E	0,0 D	0,1 C
07	sonstige <sup>2</sup>	0,3 C	0,1 D	0,2 D	0,9 D
08	mit Schwerpunkt Handel und Dienstleistungen nach Betriebstyp	/ E	0,0 D	/ E	0,1 D
09	Handel	/ E	0,0 B	0,0 A	/ E
10	Friedhofsgärtnereien	-	-	-	0,0 A
11	Garten- und Landschaftsbau	/ E	0,0 B	/ E	/ E
12	sonstige <sup>3</sup>	0,0 C	/ E	/ E	/ E
		Rechtsformen und sozialökonomische Betriebstypen			
13	Insgesamt	0,6 B	0,4 C	0,5 C	3,2 B
Davon:					
14	Einzelunternehmen	0,4 C	0,3 C	0,4 C	2,8 B
15	Haupterwerbsbetriebe	0,3 C	0,2 C	0,2 D	0,9 C
16	Nebenerwerbsbetriebe	/ E	0,1 D	0,1 D	2,0 B
17	Personengemeinschaften	0,1 C	0,1 D	0,1 D	0,3 D
18	juristische Personen	0,0 C	0,0 C	0,1 C	0,1 D

-----  
1 Einschließlich Erdbeeren.

2 Pilzzuchtbetriebe und Gartenbaugemischtbetriebe.

3 Sonstige Gartenbaubetriebe mit Schwerpunkt Handel und Dienstleistungen.

**1912.2 R Landwirtschaftliche Berufsbildung der Betriebsleiter/Geschäftsführer nach der höchsten Bildungsstufe in Gartenbaubetrieben 2016 nach Betriebstypen sowie Rechtsformen und sozialökonomischen Betriebstypen in Tausend**

Baden-Württemberg

Lfd. Nr.	Gartenbaubetriebe	Landwirtschaftliche Berufsbildung mit Abschluss insgesamt	Davon mit Abschluss			
			Berufsschule/ Berufsfachschule (ohne betriebl. Lehre)	Berufsausbildung/ Lehre (Gehilfen-, Facharbeiter- prüfung)	Einjährige Fachschule Landwirtschafts- schule	Fortbildung zum Meister, Fachagrarwirt
			Anzahl der Personen			
		1	2	3	4	5
Betriebstypen						
01	Insgesamt	1,8 B	0,2 D	0,5 C	0,4 C	0,5 C
Davon:						
02	mit Schwerpunkt Erzeugung nach Betriebstyp	1,8 B	0,2 D	0,5 C	0,3 C	0,5 C
03	Obstbau	0,9 C	/ E	0,2 D	0,2 D	0,2 C
04	Gemüsebau <sup>1</sup>	0,2 C	/ E	/ E	/ E	0,0 D
05	Blumen und Zierpflanzen	/ E	/ E	/ E	/ E	/ E
06	Baumschulen	/ E	/ E	/ E	0,0 A	/ E
07	sonstige <sup>2</sup>	0,6 C	/ E	/ E	/ E	0,2 C
08	mit Schwerpunkt Handel und Dienstleistungen nach Betriebstyp	/ E	-	/ E	/ E	/ E
09	Handel	/ E	-	-	-	/ E
10	Friedhofsgärtnereien	-	-	-	-	-
11	Garten- und Landschaftsbau	/ E	-	/ E	-	-
12	sonstige <sup>3</sup>	/ E	-	/ E	/ E	/ E
Rechtsformen und sozialökonomische Betriebstypen						
13	Insgesamt	1,8 B	0,2 D	0,5 C	0,4 C	0,5 C
Davon:						
14	Einzelunternehmen	1,6 B	0,2 D	0,4 C	0,3 D	0,4 C
15	Haupterwerbsbetriebe	0,9 B	/ E	0,3 D	0,2 C	0,3 C
16	Nebenerwerbsbetriebe	0,6 C	/ E	/ E	/ E	/ E
17	Personengemeinschaften	0,2 C	/ E	/ E	/ E	0,1 D
18	juristische Personen	/ E	-	/ E	/ E	/ E

-----  
1 Einschließlich Erdbeeren.

2 Pilzzuchtbetriebe und Gartenbaugemischtbetriebe.

3 Sonstige Gartenbaubetriebe mit Schwerpunkt Handel und Dienstleistungen.

**Noch: 1912.2 R Landwirtschaftliche Berufsbildung der Betriebsleiter/Geschäftsführer nach der höchsten Bildungsstufe in Gartenbaubetrieben 2016 nach Betriebstypen sowie Rechtsformen und sozialökonomischen Betriebstypen in Tausend**

Baden-Württemberg

Lfd. Nr.	Gartenbaubetriebe	Noch: davon mit Abschluss			Ausschließlich praktische Erfahrung				
		Höhere Landbautechnikerschule/Fachakademie	Bachelor, Diplom (FH) Ingenieurschule	Diplom (Univ.), Master Promotion					
		Noch: Anzahl der Personen							
		6	7	8		9			
<b>Betriebstypen</b>									
01	Insgesamt	0,1	D	/	E	0,1	D	1,5	C
Davon:									
02	mit Schwerpunkt Erzeugung nach Betriebstyp	0,1	D	/	E	0,1	D	1,5	C
03	Obstbau	/	E	/	E	/	E	1,0	C
04	Gemüsebau <sup>1</sup>	0,0	D	/	E	/	E	/	E
05	Blumen und Zierpflanzen	-		-		/	E	/	E
06	Baumschulen	/	E	-		/	E	/	E
07	sonstige <sup>2</sup>	/	E	/	E	/	E	/	E
08	mit Schwerpunkt Handel und Dienstleistungen nach Betriebstyp	/	E	-		/	E	/	E
09	Handel	/	E	-		-		/	E
10	Friedhofsgärtnereien	-		-		-		-	
11	Garten- und Landschaftsbau	/	E	-		-		/	E
12	sonstige <sup>3</sup>	-		-		/	E	/	E
<b>Rechtsformen und sozialökonomische Betriebstypen</b>									
13	Insgesamt	0,1	D	/	E	0,1	D	1,5	C
Davon:									
14	Einzelunternehmen	/	E	/	E	/	E	1,4	C
15	Haupterwerbsbetriebe	/	E	/	E	/	E	0,3	D
16	Nebenerwerbsbetriebe	/	E	/	E	/	E	1,1	C
17	Personengemeinschaften	/	E	/	E	/	E	/	E
18	juristische Personen	/	E	/	E	/	E	/	E

-----  
1 Einschließlich Erdbeeren.

2 Pilzzuchtbetriebe und Gartenbaugemischtbetriebe.

3 Sonstige Gartenbaubetriebe mit Schwerpunkt Handel und Dienstleistungen.

**1912.2 R Landwirtschaftliche Berufsbildung der Betriebsleiter/Geschäftsführer nach der höchsten Bildungsstufe in Gartenbaubetrieben 2016 nach Betriebstypen sowie Rechtsformen und sozialökonomischen Betriebstypen in Tausend**

Bayern

Lfd. Nr.	Gartenbaubetriebe	Landwirtschaftliche Berufsbildung mit Abschluss insgesamt	Davon mit Abschluss			
			Berufsschule/ Berufsfachschule (ohne betriebl. Lehre)	Berufsausbildung/ Lehre (Gehilfen-, Facharbeiter- prüfung)	Einjährige Fachschule Landwirtschafts- schule	Fortbildung zum Meister, Fachagrarwirt
			Anzahl der Personen			
		1	2	3	4	5
<b>Betriebstypen</b>						
01	Insgesamt	0,6 C	/ E	0,2 D	0,1 D	0,2 D
Davon:						
02	mit Schwerpunkt Erzeugung nach Betriebstyp	0,6 C	/ E	0,1 D	0,1 D	0,2 D
03	Obstbau	0,1 D	/ E	/ E	/ E	/ E
04	Gemüsebau <sup>1</sup>	0,2 D	/ E	0,0 D	0,0 C	0,1 D
05	Blumen und Zierpflanzen	/ E	/ E	/ E	/ E	/ E
06	Baumschulen	/ E	/ E	/ E	/ E	/ E
07	sonstige <sup>2</sup>	/ E	/ E	/ E	/ E	/ E
08	mit Schwerpunkt Handel und Dienstleistungen nach Betriebstyp	/ E	-	/ E	-	/ E
09	Handel	/ E	-	/ E	-	/ E
10	Friedhofsgärtnereien	-	-	-	-	-
11	Garten- und Landschaftsbau	/ E	-	-	-	0,0 D
12	sonstige <sup>3</sup>	/ E	-	/ E	-	/ E
<b>Rechtsformen und sozialökonomische Betriebstypen</b>						
13	Insgesamt	0,6 C	/ E	0,2 D	0,1 D	0,2 D
Davon:						
14	Einzelunternehmen	0,5 C	/ E	/ E	0,1 D	0,1 D
15	Haupterwerbsbetriebe	0,4 D	/ E	/ E	0,0 D	0,1 D
16	Nebenerwerbsbetriebe	0,2 D	/ E	/ E	/ E	/ E
17	Personengemeinschaften	/ E	/ E	/ E	/ E	/ E
18	juristische Personen	/ E	/ E	/ E	-	/ E

-----  
1 Einschließlich Erdbeeren.

2 Pilzzuchtbetriebe und Gartenbaugemischtbetriebe.

3 Sonstige Gartenbaubetriebe mit Schwerpunkt Handel und Dienstleistungen.

**Noch: 1912.2 R Landwirtschaftliche Berufsbildung der Betriebsleiter/Geschäftsführer nach der höchsten Bildungsstufe in Gartenbaubetrieben 2016 nach Betriebstypen sowie Rechtsformen und sozialökonomischen Betriebstypen in Tausend**

Bayern

Lfd. Nr.	Gartenbaubetriebe	Noch: davon mit Abschluss			Ausschließlich praktische Erfahrung
		Höhere Landbautechnikerschule/Fachakademie	Bachelor, Diplom (FH) Ingenieurschule	Diplom (Univ.), Master Promotion	
		Noch: Anzahl der Personen			
		6	7	8	

		Betriebstypen			
01	Insgesamt	0,1 D	0,0 D	/ E	0,5 D
	Davon:				
02	mit Schwerpunkt Erzeugung nach Betriebstyp	0,0 D	0,0 D	/ E	0,5 D
03	Obstbau	/ E	/ E	/ E	0,2 C
04	Gemüsebau <sup>1</sup>	/ E	0,0 B	0,0 C	0,1 D
05	Blumen und Zierpflanzen	-	-	/ E	/ E
06	Baumschulen	/ E	/ E	/ E	/ E
07	sonstige <sup>2</sup>	0,0 D	0,0 C	/ E	/ E
08	mit Schwerpunkt Handel und Dienstleistungen nach Betriebstyp	/ E	-	/ E	/ E
09	Handel	-	-	-	0,0 D
10	Friedhofsgärtnereien	-	-	-	-
11	Garten- und Landschaftsbau	/ E	-	-	/ E
12	sonstige <sup>3</sup>	0,0 D	-	/ E	0,0 A
		Rechtsformen und sozialökonomische Betriebstypen			
13	Insgesamt	0,1 D	0,0 D	/ E	0,5 D
	Davon:				
14	Einzelunternehmen	0,0 D	/ E	/ E	0,5 D
15	Haupterwerbsbetriebe	0,0 D	0,0 C	/ E	0,1 D
16	Nebenerwerbsbetriebe	/ E	/ E	/ E	/ E
17	Personengemeinschaften	/ E	0,0 A	/ E	/ E
18	juristische Personen	-	/ E	0,0 C	/ E

-----  
1 Einschließlich Erdbeeren.

2 Pilzzuchtbetriebe und Gartenbaugemischtbetriebe.

3 Sonstige Gartenbaubetriebe mit Schwerpunkt Handel und Dienstleistungen.

**1912.2 R Landwirtschaftliche Berufsbildung der Betriebsleiter/Geschäftsführer nach der höchsten Bildungsstufe in Gartenbaubetrieben 2016 nach Betriebstypen sowie Rechtsformen und sozialökonomischen Betriebstypen in Tausend**

Berlin

Lfd. Nr.	Gartenbaubetriebe	Landwirtschaftliche Berufsbildung mit Abschluss insgesamt	Davon mit Abschluss				
			Berufsschule/ Berufsfachschule (ohne betriebl. Lehre)	Berufsausbildung/ Lehre (Gehilfen-, Facharbeiter- prüfung)	Einjährige Fachschule Landwirtschafts- schule	Fortbildung zum Meister, Fachagrarwirt	
			Anzahl der Personen				
		1	2	3	4	5	
<b>Betriebstypen</b>							
01	Insgesamt	0,0	A	-	-	-	-
Davon:							
02	mit Schwerpunkt Erzeugung nach Betriebstyp	0,0	A	-	-	-	-
03	Obstbau	-		-	-	-	-
04	Gemüsebau <sup>1</sup>	0,0	A	-	-	-	-
05	Blumen und Zierpflanzen	-		-	-	-	-
06	Baumschulen	0,0	A	-	-	-	-
07	sonstige <sup>2</sup>	0,0	A	-	-	-	-
08	mit Schwerpunkt Handel und Dienstleistungen nach Betriebstyp	-		-	-	-	-
09	Handel	-		-	-	-	-
10	Friedhofsgärtnereien	-		-	-	-	-
11	Garten- und Landschaftsbau	-		-	-	-	-
12	sonstige <sup>3</sup>	-		-	-	-	-
<b>Rechtsformen und sozialökonomische Betriebstypen</b>							
13	Insgesamt	0,0	A	-	-	-	-
Davon:							
14	Einzelunternehmen	0,0	A	-	-	-	-
15	Haupterwerbsbetriebe	-		-	-	-	-
16	Nebenerwerbsbetriebe	0,0	A	-	-	-	-
17	Personengemeinschaften	0,0	A	-	-	-	-
18	juristische Personen	0,0	A	-	-	-	-

-----  
1 Einschließlich Erdbeeren.

2 Pilzzuchtbetriebe und Gartenbaugemischtbetriebe.

3 Sonstige Gartenbaubetriebe mit Schwerpunkt Handel und Dienstleistungen.



**Noch: 1912.2 R Landwirtschaftliche Berufsbildung der Betriebsleiter/Geschäftsführer nach der höchsten Bildungsstufe in Gartenbaubetrieben 2016 nach Betriebstypen sowie Rechtsformen und sozialökonomischen Betriebstypen in Tausend**

Berlin

Lfd. Nr.	Gartenbaubetriebe	Noch: davon mit Abschluss			Ausschließlich praktische Erfahrung
		Höhere Landbautechnikerschule/Fachakademie	Bachelor, Diplom (FH) Ingenieurschule	Diplom (Univ.), Master Promotion	
		Noch: Anzahl der Personen			
		6	7	8	

		Betriebstypen					
01	Insgesamt	–	0,0	A	0,0	A	
	Davon:						
02	mit Schwerpunkt Erzeugung nach Betriebstyp	–	0,0	A	0,0	A	
03	Obstbau	–	–	–	–	–	
04	Gemüsebau <sup>1</sup>	–	–	0,0	A	–	
05	Blumen und Zierpflanzen	–	–	–	–	0,0	A
06	Baumschulen	–	–	0,0	A	–	
07	sonstige <sup>2</sup>	–	0,0	A	–	–	
08	mit Schwerpunkt Handel und Dienstleistungen nach Betriebstyp	–	–	–	–	–	
09	Handel	–	–	–	–	–	
10	Friedhofsgärtnereien	–	–	–	–	–	
11	Garten- und Landschaftsbau	–	–	–	–	–	
12	sonstige <sup>3</sup>	–	–	–	–	–	
		Rechtsformen und sozialökonomische Betriebstypen					
13	Insgesamt	–	0,0	A	0,0	A	
	Davon:						
14	Einzelunternehmen	–	–	–	0,0	A	
15	Haupterwerbsbetriebe	–	–	–	–	0,0	A
16	Nebenerwerbsbetriebe	–	–	–	0,0	A	
17	Personengemeinschaften	–	–	–	0,0	A	
18	juristische Personen	–	0,0	A	–	–	

-----  
1 Einschließlich Erdbeeren.

2 Pilzzuchtbetriebe und Gartenbaugemischtbetriebe.

3 Sonstige Gartenbaubetriebe mit Schwerpunkt Handel und Dienstleistungen.

**1912.2 R Landwirtschaftliche Berufsbildung der Betriebsleiter/Geschäftsführer nach der höchsten Bildungsstufe in Gartenbaubetrieben 2016 nach Betriebstypen sowie Rechtsformen und sozialökonomischen Betriebstypen in Tausend**

Brandenburg

Lfd. Nr.	Gartenbaubetriebe	Landwirtschaftliche Berufsbildung mit Abschluss insgesamt	Davon mit Abschluss			
			Berufsschule/ Berufsfachschule (ohne betriebl. Lehre)	Berufsausbildung/ Lehre (Gehilfen-, Facharbeiter- prüfung)	Einjährige Fachschule Landwirtschafts- schule	Fortbildung zum Meister, Fachagrarwirt
			Anzahl der Personen			
		1	2	3	4	5
<b>Betriebstypen</b>						
01	Insgesamt	0,1 C	0,0 C	0,0 D	0,0 A	/ E
02	Davon: mit Schwerpunkt Erzeugung nach Betriebstyp	0,1 C	0,0 C	0,0 D	0,0 A	/ E
03	Obstbau	0,0 A	–	0,0 A	–	0,0 A
04	Gemüsebau <sup>1</sup>	0,0 D	0,0 A	/ E	–	0,0 B
05	Blumen und Zierpflanzen	0,0 C	–	–	0,0 A	/ E
06	Baumschulen	0,0 B	/ E	0,0 A	–	0,0 C
07	sonstige <sup>2</sup>	/ E	0,0 D	0,0 C	0,0 A	/ E
08	mit Schwerpunkt Handel und Dienstleistungen nach Betriebstyp	0,0 C	–	0,0 D	–	/ E
09	Handel	/ E	–	–	–	/ E
10	Friedhofsgärtnereien	–	–	–	–	–
11	Garten- und Landschaftsbau	0,0 A	–	0,0 A	–	–
12	sonstige <sup>3</sup>	0,0 C	–	/ E	–	–
<b>Rechtsformen und sozialökonomische Betriebstypen</b>						
13	Insgesamt	0,1 C	0,0 C	0,0 D	0,0 A	/ E
14	Davon: Einzelunternehmen	0,1 C	0,0 C	/ E	0,0 A	/ E
15	Haupterwerbsbetriebe	0,1 D	0,0 C	/ E	–	/ E
16	Nebenerwerbsbetriebe	0,0 B	–	0,0 B	0,0 A	0,0 C
17	Personengemeinschaften	0,0 A	–	0,0 A	–	0,0 B
18	juristische Personen	/ E	–	0,0 A	0,0 A	/ E

-----  
1 Einschließlich Erdbeeren.

2 Pilzzuchtbetriebe und Gartenbaugemischtbetriebe.

3 Sonstige Gartenbaubetriebe mit Schwerpunkt Handel und Dienstleistungen.

**Noch: 1912.2 R Landwirtschaftliche Berufsbildung der Betriebsleiter/Geschäftsführer nach der höchsten Bildungsstufe in Gartenbaubetrieben 2016 nach Betriebstypen sowie Rechtsformen und sozialökonomischen Betriebstypen in Tausend**

Brandenburg

Lfd. Nr.	Gartenbaubetriebe	Noch: davon mit Abschluss			Ausschließlich praktische Erfahrung
		Höhere Landbautechnikerschule/Fachakademie	Bachelor, Diplom (FH) Ingenieurschule	Diplom (Univ.), Master Promotion	
		Noch: Anzahl der Personen			
		6	7	8	

		Betriebstypen			
01	Insgesamt	0,0 A	0,0 A	0,0 A	0,1 D
Davon:					
02	mit Schwerpunkt Erzeugung nach Betriebstyp	0,0 A	0,0 A	0,0 A	0,0 D
03	Obstbau	0,0 A	0,0 A	0,0 A	0,0 A
04	Gemüsebau <sup>1</sup>	0,0 A	0,0 A	0,0 B	0,0 A
05	Blumen und Zierpflanzen	–	/ E	0,0 D	0,0 D
06	Baumschulen	0,0 A	0,0 A	0,0 B	0,0 A
07	sonstige <sup>2</sup>	0,0 A	0,0 B	0,0 B	/ E
08	mit Schwerpunkt Handel und Dienstleistungen nach Betriebstyp	0,0 A	0,0 D	0,0 D	0,0 A
09	Handel	–	–	–	–
10	Friedhofsgärtnereien	–	–	–	–
11	Garten- und Landschaftsbau	–	–	0,0 A	–
12	sonstige <sup>3</sup>	0,0 A	0,0 D	0,0 D	0,0 A
		Rechtsformen und sozialökonomische Betriebstypen			
13	Insgesamt	0,0 A	0,0 A	0,0 A	0,1 D
Davon:					
14	Einzelunternehmen	0,0 A	0,0 B	0,0 B	/ E
15	Haupterwerbsbetriebe	0,0 A	0,0 B	0,0 B	0,0 B
16	Nebenerwerbsbetriebe	0,0 A	0,0 B	0,0 B	/ E
17	Personengemeinschaften	0,0 A	0,0 A	0,0 B	0,0 A
18	juristische Personen	0,0 A	0,0 B	0,0 B	0,0 B

-----  
1 Einschließlich Erdbeeren.

2 Pilzzuchtbetriebe und Gartenbaugemischtbetriebe.

3 Sonstige Gartenbaubetriebe mit Schwerpunkt Handel und Dienstleistungen.

**1912.2 R Landwirtschaftliche Berufsbildung der Betriebsleiter/Geschäftsführer nach der höchsten Bildungsstufe in Gartenbaubetrieben 2016 nach Betriebstypen sowie Rechtsformen und sozialökonomischen Betriebstypen in Tausend**

Bremen

Lfd. Nr.	Gartenbaubetriebe	Landwirtschaftliche Berufsbildung mit Abschluss insgesamt	Davon mit Abschluss			
			Berufsschule/ Berufsfachschule (ohne betriebl. Lehre)	Berufsausbildung/ Lehre (Gehilfen-, Facharbeiter- prüfung)	Einjährige Fachschule Landwirtschafts- schule	Fortbildung zum Meister, Fachagrarwirt
			Anzahl der Personen			
		1	2	3	4	5
<b>Betriebstypen</b>						
01	Insgesamt	0,0 A	–	–	0,0 A	–
Davon:						
02	mit Schwerpunkt Erzeugung nach Betriebstyp	0,0 A	–	–	0,0 A	–
03	Obstbau	–	–	–	–	–
04	Gemüsebau <sup>1</sup>	0,0 A	–	–	–	–
05	Blumen und Zierpflanzen	–	–	–	–	–
06	Baumschulen	–	–	–	–	–
07	sonstige <sup>2</sup>	0,0 A	–	–	0,0 A	–
08	mit Schwerpunkt Handel und Dienstleistungen nach Betriebstyp	–	–	–	–	–
09	Handel	–	–	–	–	–
10	Friedhofsgärtnereien	–	–	–	–	–
11	Garten- und Landschaftsbau	–	–	–	–	–
12	sonstige <sup>3</sup>	–	–	–	–	–
<b>Rechtsformen und sozialökonomische Betriebstypen</b>						
13	Insgesamt	0,0 A	–	–	0,0 A	–
Davon:						
14	Einzelunternehmen	0,0 A	–	–	0,0 A	–
15	Haupterwerbsbetriebe	0,0 A	–	–	0,0 A	–
16	Nebenerwerbsbetriebe	–	–	–	–	–
17	Personengemeinschaften	0,0 A	–	–	–	–
18	juristische Personen	0,0 A	–	–	–	–

-----  
1 Einschließlich Erdbeeren.

2 Pilzzuchtbetriebe und Gartenbaugemischtbetriebe.

3 Sonstige Gartenbaubetriebe mit Schwerpunkt Handel und Dienstleistungen.

**Noch: 1912.2 R Landwirtschaftliche Berufsbildung der Betriebsleiter/Geschäftsführer nach der höchsten Bildungsstufe in Gartenbaubetrieben 2016 nach Betriebstypen sowie Rechtsformen und sozialökonomischen Betriebstypen in Tausend**

Bremen

Lfd. Nr.	Gartenbaubetriebe	Noch: davon mit Abschluss			Ausschließlich praktische Erfahrung
		Höhere Landbautechnikerschule/Fachakademie	Bachelor, Diplom (FH) Ingenieurschule	Diplom (Univ.), Master Promotion	
		Noch: Anzahl der Personen			
		6	7	8	

		Betriebstypen						
01	Insgesamt	0,0	A	0,0	A	–	0,0	A
Davon:								
02	mit Schwerpunkt Erzeugung nach Betriebstyp	0,0	A	0,0	A	–	0,0	A
03	Obstbau	–		–		–	–	
04	Gemüsebau <sup>1</sup>	–		0,0	A	–	–	
05	Blumen und Zierpflanzen	–		–		–	0,0	A
06	Baumschulen	–		–		–	–	
07	sonstige <sup>2</sup>	0,0	A	–		–	–	
08	mit Schwerpunkt Handel und Dienstleistungen nach Betriebstyp	–		–		–	–	
09	Handel	–		–		–	–	
10	Friedhofsgärtnereien	–		–		–	–	
11	Garten- und Landschaftsbau	–		–		–	–	
12	sonstige <sup>3</sup>	–		–		–	–	
		Rechtsformen und sozialökonomische Betriebstypen						
13	Insgesamt	0,0	A	0,0	A	–	0,0	A
Davon:								
14	Einzelunternehmen	–		–		–	–	
15	Haupterwerbsbetriebe	–		–		–	–	
16	Nebenerwerbsbetriebe	–		–		–	–	
17	Personengemeinschaften	0,0	A	–		–	0,0	A
18	juristische Personen	–		0,0	A	–	–	

-----  
1 Einschließlich Erdbeeren.

2 Pilzzuchtbetriebe und Gartenbaugemischtbetriebe.

3 Sonstige Gartenbaubetriebe mit Schwerpunkt Handel und Dienstleistungen.

**1912.2 R Landwirtschaftliche Berufsbildung der Betriebsleiter/Geschäftsführer nach der höchsten Bildungsstufe in Gartenbaubetrieben 2016 nach Betriebstypen sowie Rechtsformen und sozialökonomischen Betriebstypen in Tausend**

Hamburg

Lfd. Nr.	Gartenbaubetriebe	Landwirtschaftliche Berufsbildung mit Abschluss insgesamt	Davon mit Abschluss			
			Berufsschule/ Berufsfachschule (ohne betriebl. Lehre)	Berufsausbildung/ Lehre (Gehilfen-, Facharbeiter- prüfung)	Einjährige Fachschule Landwirtschafts- schule	Fortbildung zum Meister, Fachagrarwirt
			Anzahl der Personen			
		1	2	3	4	5
<b>Betriebstypen</b>						
01	Insgesamt	0,0 A	0,0 A	0,0 A	0,0 A	0,0 A
Davon:						
02	mit Schwerpunkt Erzeugung nach Betriebstyp	0,0 A	0,0 A	0,0 A	0,0 A	0,0 A
03	Obstbau	0,0 A	0,0 A	0,0 B	0,0 A	0,0 A
04	Gemüsebau <sup>1</sup>	0,0 A	0,0 A	0,0 A	0,0 A	0,0 A
05	Blumen und Zierpflanzen	0,0 A	–	0,0 A	–	0,0 B
06	Baumschulen	–	–	–	–	–
07	sonstige <sup>2</sup>	0,0 A	0,0 A	0,0 A	–	0,0 B
08	mit Schwerpunkt Handel und Dienstleistungen nach Betriebstyp	0,0 A	–	0,0 A	–	0,0 A
09	Handel	0,0 A	–	0,0 A	–	–
10	Friedhofsgärtnereien	–	–	–	–	–
11	Garten- und Landschaftsbau	0,0 A	–	0,0 A	–	–
12	sonstige <sup>3</sup>	0,0 A	–	–	–	0,0 A
<b>Rechtsformen und sozialökonomische Betriebstypen</b>						
13	Insgesamt	0,0 A	0,0 A	0,0 A	0,0 A	0,0 A
Davon:						
14	Einzelunternehmen	0,0 A	0,0 A	0,0 A	0,0 A	0,0 A
15	Haupterwerbsbetriebe	0,0 A	0,0 A	0,0 A	0,0 A	0,0 A
16	Nebenerwerbsbetriebe	0,0 B	0,0 A	0,0 B	–	0,0 C
17	Personengemeinschaften	0,0 A	–	0,0 A	–	0,0 A
18	juristische Personen	0,0 A	–	–	–	0,0 A

-----  
1 Einschließlich Erdbeeren.

2 Pilzzuchtbetriebe und Gartenbaugemischtbetriebe.

3 Sonstige Gartenbaubetriebe mit Schwerpunkt Handel und Dienstleistungen.

**Noch: 1912.2 R Landwirtschaftliche Berufsbildung der Betriebsleiter/Geschäftsführer nach der höchsten Bildungsstufe in Gartenbaubetrieben 2016 nach Betriebstypen sowie Rechtsformen und sozialökonomischen Betriebstypen in Tausend**

Hamburg

Lfd. Nr.	Gartenbaubetriebe	Noch: davon mit Abschluss			Ausschließlich praktische Erfahrung
		Höhere Landbautechnikerschule/Fachakademie	Bachelor, Diplom (FH) Ingenieurschule	Diplom (Univ.), Master Promotion	
		Noch: Anzahl der Personen			
		6	7	8	

		Betriebstypen				
01	Insgesamt	0,0	D	–	0,0 B	0,0 A
Davon:						
02	mit Schwerpunkt Erzeugung nach Betriebstyp	0,0	D	–	0,0 B	0,0 A
03	Obstbau	–		–	–	0,0 A
04	Gemüsebau <sup>1</sup>	–		–	–	0,0 D
05	Blumen und Zierpflanzen	–		–	0,0 A	0,0 A
06	Baumschulen	–		–	–	–
07	sonstige <sup>2</sup>	0,0	D	–	0,0 C	0,0 B
08	mit Schwerpunkt Handel und Dienstleistungen nach Betriebstyp	–		–	–	–
09	Handel	–		–	–	–
10	Friedhofsgärtnereien	–		–	–	–
11	Garten- und Landschaftsbau	–		–	–	–
12	sonstige <sup>3</sup>	–		–	–	–
		Rechtsformen und sozialökonomische Betriebstypen				
13	Insgesamt	0,0	D	–	0,0 B	0,0 A
Davon:						
14	Einzelunternehmen	0,0	D	–	0,0 B	0,0 A
15	Haupterwerbsbetriebe	0,0	D	–	0,0 B	0,0 A
16	Nebenerwerbsbetriebe	–		–	–	0,0 B
17	Personengemeinschaften	–		–	–	0,0 A
18	juristische Personen	–		–	–	–

-----  
1 Einschließlich Erdbeeren.

2 Pilzzuchtbetriebe und Gartenbaugemischtbetriebe.

3 Sonstige Gartenbaubetriebe mit Schwerpunkt Handel und Dienstleistungen.

**1912.2 R Landwirtschaftliche Berufsbildung der Betriebsleiter/Geschäftsführer nach der höchsten Bildungsstufe in Gartenbaubetrieben 2016 nach Betriebstypen sowie Rechtsformen und sozialökonomischen Betriebstypen in Tausend**

Hessen

Lfd. Nr.	Gartenbaubetriebe	Landwirtschaftliche Berufsbildung mit Abschluss insgesamt	Davon mit Abschluss			
			Berufsschule/ Berufsfachschule (ohne betriebl. Lehre)	Berufsausbildung/ Lehre (Gehilfen-, Facharbeiterprüfung)	Einjährige Fachschule Landwirtschafts- schule	Fortbildung zum Meister, Fachagrarwirt
			Anzahl der Personen			
		1	2	3	4	5
<b>Betriebstypen</b>						
01	Insgesamt	0,3 C	0,0 D	0,1 D	/ E	/ E
Davon:						
02	mit Schwerpunkt Erzeugung nach Betriebstyp	0,3 C	/ E	0,1 D	0,0 C	/ E
03	Obstbau	0,0 B	0,0 D	0,0 C	0,0 D	0,0 D
04	Gemüsebau <sup>1</sup>	0,1 C	/ E	0,0 B	0,0 B	0,0 D
05	Blumen und Zierpflanzen	/ E	0,0 D	/ E	/ E	/ E
06	Baumschulen	/ E	0,0 A	–	0,0 D	/ E
07	sonstige <sup>2</sup>	0,1 C	/ E	/ E	/ E	/ E
08	mit Schwerpunkt Handel und Dienstleistungen nach Betriebstyp	/ E	0,0 A	/ E	/ E	/ E
09	Handel	/ E	–	/ E	–	/ E
10	Friedhofsgärtnereien	/ E	–	–	–	/ E
11	Garten- und Landschaftsbau	/ E	–	–	–	/ E
12	sonstige <sup>3</sup>	/ E	0,0 A	/ E	/ E	–
<b>Rechtsformen und sozialökonomische Betriebstypen</b>						
13	Insgesamt	0,3 C	0,0 D	0,1 D	/ E	/ E
Davon:						
14	Einzelunternehmen	0,3 C	/ E	0,1 D	/ E	/ E
15	Haupterwerbsbetriebe	0,2 C	/ E	0,1 D	0,0 B	/ E
16	Nebenerwerbsbetriebe	0,1 D	0,0 D	/ E	/ E	0,0 D
17	Personengemeinschaften	0,1 C	0,0 D	/ E	/ E	0,0 C
18	juristische Personen	0,0 C	–	/ E	–	–

-----  
1 Einschließlich Erdbeeren.

2 Pilzzuchtbetriebe und Gartenbaugemischtbetriebe.

3 Sonstige Gartenbaubetriebe mit Schwerpunkt Handel und Dienstleistungen.



**Noch: 1912.2 R Landwirtschaftliche Berufsbildung der Betriebsleiter/Geschäftsführer nach der höchsten Bildungsstufe in Gartenbaubetrieben 2016 nach Betriebstypen sowie Rechtsformen und sozialökonomischen Betriebstypen in Tausend**

Hessen

Lfd. Nr.	Gartenbaubetriebe	Noch: davon mit Abschluss			Ausschließlich praktische Erfahrung
		Höhere Landbautechnikerschule/Fachakademie	Bachelor, Diplom (FH) Ingenieurschule	Diplom (Univ.), Master Promotion	
		Noch: Anzahl der Personen			
		6	7	8	

		Betriebstypen							
01	Insgesamt	0,1	D	/	E	0,0	C	0,2	C
Davon:									
02	mit Schwerpunkt Erzeugung nach Betriebstyp	0,1	D	/	E	0,0	C	0,2	C
03	Obstbau	/	E	0,0	D	0,0	C	0,1	C
04	Gemüsebau <sup>1</sup>	/	E	/	E	0,0	B	/	E
05	Blumen und Zierpflanzen	-		-		/	E	0,0	D
06	Baumschulen	-		-		-		0,0	D
07	sonstige <sup>2</sup>	/	E	/	E	/	E	/	E
08	mit Schwerpunkt Handel und Dienstleistungen nach Betriebstyp	-		0,0	D	0,0	C	0,0	D
09	Handel	-		0,0	C	-		/	E
10	Friedhofsgärtnereien	-		-		-		-	
11	Garten- und Landschaftsbau	-		0,0	D	-		/	E
12	sonstige <sup>3</sup>	-		/	E	0,0	C	/	E
		Rechtsformen und sozialökonomische Betriebstypen							
13	Insgesamt	0,1	D	/	E	0,0	C	0,2	C
Davon:									
14	Einzelunternehmen	0,0	D	/	E	0,0	C	0,2	C
15	Haupterwerbsbetriebe	/	E	0,0	C	/	E	0,0	B
16	Nebenerwerbsbetriebe	0,0	D	/	E	0,0	C	0,1	D
17	Personengemeinschaften	/	E	/	E	0,0	B	0,0	C
18	juristische Personen	-		0,0	C	0,0	C	0,0	C

-----  
1 Einschließlich Erdbeeren.

2 Pilzzuchtbetriebe und Gartenbaugemischtbetriebe.

3 Sonstige Gartenbaubetriebe mit Schwerpunkt Handel und Dienstleistungen.

**1912.2 R Landwirtschaftliche Berufsbildung der Betriebsleiter/Geschäftsführer nach der höchsten Bildungsstufe in Gartenbaubetrieben 2016 nach Betriebstypen sowie Rechtsformen und sozialökonomischen Betriebstypen in Tausend**

Mecklenburg-Vorpommern

Lfd. Nr.	Gartenbaubetriebe	Landwirtschaftliche Berufsbildung mit Abschluss insgesamt	Davon mit Abschluss								
			Berufsschule/ Berufsfachschule (ohne betriebl. Lehre)	Berufsausbildung/ Lehre (Gehilfen-, Facharbeiter- prüfung)	Einjährige Fachschule Landwirtschafts- schule	Fortbildung zum Meister, Fachagrarwirt					
			Anzahl der Personen								
		1	2	3	4	5					
<b>Betriebstypen</b>											
01	Insgesamt	0,1	C	/	E	/	E	0,0	A	0,0	D
Davon:											
02	mit Schwerpunkt Erzeugung nach Betriebstyp	0,1	D	/	E	/	E	0,0	A	0,0	D
03	Obstbau	/	E	0,0	A	/	E	-		/	E
04	Gemüsebau <sup>1</sup>	0,0	C	-		0,0	A	0,0	A	0,0	A
05	Blumen und Zierpflanzen	0,0	C	-		0,0	D	-		0,0	D
06	Baumschulen	0,0	C	-		0,0	D	-		-	
07	sonstige <sup>2</sup>	/	E	/	E	/	E	-		/	E
08	mit Schwerpunkt Handel und Dienstleistungen nach Betriebstyp	0,0	A	-		-		-		-	
09	Handel	-		-		-		-		-	
10	Friedhofsgärtnereien	-		-		-		-		-	
11	Garten- und Landschaftsbau	-		-		-		-		-	
12	sonstige <sup>3</sup>	0,0	A	-		-		-		-	
<b>Rechtsformen und sozialökonomische Betriebstypen</b>											
13	Insgesamt	0,1	C	/	E	/	E	0,0	A	0,0	D
Davon:											
14	Einzelunternehmen	0,0	D	/	E	0,0	B	0,0	A	0,0	B
15	Haupterwerbsbetriebe	0,0	D	-		0,0	B	0,0	A	0,0	B
16	Nebenerwerbsbetriebe	/	E	/	E	0,0	C	-		-	
17	Personengemeinschaften	/	E	-		/	E	-		0,0	A
18	juristische Personen	0,0	C	-		0,0	C	-		/	E

-----  
1 Einschließlich Erdbeeren.

2 Pilzzuchtbetriebe und Gartenbaugemischtbetriebe.

3 Sonstige Gartenbaubetriebe mit Schwerpunkt Handel und Dienstleistungen.

**Noch: 1912.2 R Landwirtschaftliche Berufsbildung der Betriebsleiter/Geschäftsführer nach der höchsten Bildungsstufe in Gartenbaubetrieben 2016 nach Betriebstypen sowie Rechtsformen und sozialökonomischen Betriebstypen in Tausend**

Mecklenburg-Vorpommern

Lfd. Nr.	Gartenbaubetriebe	Noch: davon mit Abschluss			Ausschließlich praktische Erfahrung
		Höhere Landbautechnikerschule/Fachakademie	Bachelor, Diplom (FH) Ingenieurschule	Diplom (Univ.), Master Promotion	
		Noch: Anzahl der Personen			
		6	7	8	

		Betriebstypen			
01	Insgesamt	0,0 A	0,0 C	/ E	0,0 B
Davon:					
02	mit Schwerpunkt Erzeugung nach Betriebstyp	0,0 A	0,0 C	/ E	0,0 C
03	Obstbau	0,0 A	/ E	0,0 D	0,0 C
04	Gemüsebau <sup>1</sup>	0,0 A	0,0 A	/ E	/ E
05	Blumen und Zierpflanzen	–	–	0,0 D	0,0 A
06	Baumschulen	–	–	0,0 B	0,0 D
07	sonstige <sup>2</sup>	0,0 A	0,0 C	/ E	0,0 B
08	mit Schwerpunkt Handel und Dienstleistungen nach Betriebstyp	0,0 A	0,0 A	0,0 A	0,0 C
09	Handel	–	–	–	–
10	Friedhofsgärtnereien	–	–	–	–
11	Garten- und Landschaftsbau	–	–	–	0,0 A
12	sonstige <sup>3</sup>	0,0 A	0,0 A	0,0 A	0,0 D
		Rechtsformen und sozialökonomische Betriebstypen			
13	Insgesamt	0,0 A	0,0 C	/ E	0,0 B
Davon:					
14	Einzelunternehmen	0,0 A	0,0 C	/ E	0,0 C
15	Haupterwerbsbetriebe	0,0 A	–	/ E	0,0 A
16	Nebenerwerbsbetriebe	–	0,0 C	/ E	0,0 C
17	Personengemeinschaften	–	/ E	0,0 A	0,0 A
18	juristische Personen	0,0 A	0,0 A	0,0 A	0,0 D

-----  
1 Einschließlich Erdbeeren.

2 Pilzzuchtbetriebe und Gartenbaugemischtbetriebe.

3 Sonstige Gartenbaubetriebe mit Schwerpunkt Handel und Dienstleistungen.

**1912.2 R Landwirtschaftliche Berufsbildung der Betriebsleiter/Geschäftsführer nach der höchsten Bildungsstufe in Gartenbaubetrieben 2016 nach Betriebstypen sowie Rechtsformen und sozialökonomischen Betriebstypen in Tausend**

Niedersachsen

Lfd. Nr.	Gartenbaubetriebe	Landwirtschaftliche Berufsbildung mit Abschluss insgesamt	Davon mit Abschluss			
			Berufsschule/ Berufsfachschule (ohne betriebl. Lehre)	Berufsausbildung/ Lehre (Gehilfen-, Facharbeiter- prüfung)	Einjährige Fachschule Landwirtschafts- schule	Fortbildung zum Meister, Fachagrarwirt
			Anzahl der Personen			
		1	2	3	4	5
Betriebstypen						
01	Insgesamt	0,6 C	0,0 D	0,1 D	/ E	0,2 D
Davon:						
02	mit Schwerpunkt Erzeugung nach Betriebstyp	0,6 C	0,0 D	0,1 D	/ E	0,2 D
03	Obstbau	0,1 D	/ E	0,0 D	/ E	/ E
04	Gemüsebau <sup>1</sup>	0,2 C	0,0 D	0,0 D	/ E	0,0 D
05	Blumen und Zierpflanzen	/ E	/ E	/ E	-	/ E
06	Baumschulen	/ E	/ E	/ E	/ E	/ E
07	sonstige <sup>2</sup>	0,2 D	/ E	/ E	/ E	/ E
08	mit Schwerpunkt Handel und Dienstleistungen nach Betriebstyp	/ E	/ E	/ E	-	/ E
09	Handel	/ E	-	/ E	-	0,0 A
10	Friedhofsgärtnereien	-	-	-	-	-
11	Garten- und Landschaftsbau	/ E	-	-	-	/ E
12	sonstige <sup>3</sup>	/ E	/ E	-	-	/ E
Rechtsformen und sozialökonomische Betriebstypen						
13	Insgesamt	0,6 C	0,0 D	0,1 D	/ E	0,2 D
Davon:						
14	Einzelunternehmen	0,5 C	0,0 D	0,1 D	/ E	0,1 D
15	Haupterwerbsbetriebe	0,4 C	/ E	0,1 D	/ E	0,1 C
16	Nebenerwerbsbetriebe	/ E	/ E	/ E	/ E	/ E
17	Personengemeinschaften	0,1 D	/ E	/ E	/ E	/ E
18	juristische Personen	/ E	-	0,0 A	0,0 A	/ E

-----  
1 Einschließlich Erdbeeren.

2 Pilzzuchtbetriebe und Gartenbaugemischtbetriebe.

3 Sonstige Gartenbaubetriebe mit Schwerpunkt Handel und Dienstleistungen.

**Noch: 1912.2 R Landwirtschaftliche Berufsbildung der Betriebsleiter/Geschäftsführer nach der höchsten Bildungsstufe in Gartenbaubetrieben 2016 nach Betriebstypen sowie Rechtsformen und sozialökonomischen Betriebstypen in Tausend**

Niedersachsen

Lfd. Nr.	Gartenbaubetriebe	Noch: davon mit Abschluss			Ausschließlich praktische Erfahrung
		Höhere Landbautechnikerschule/Fachakademie	Bachelor, Diplom (FH) Ingenieurschule	Diplom (Univ.), Master Promotion	
		Noch: Anzahl der Personen			
		6	7	8	
Betriebstypen					
01	Insgesamt	/ E	/ E	0,0 D	0,3 D
Davon:					
02	mit Schwerpunkt Erzeugung nach Betriebstyp	/ E	/ E	0,0 D	0,2 D
03	Obstbau	/ E	/ E	0,0 C	0,1 D
04	Gemüsebau <sup>1</sup>	0,0 D	0,0 B	0,0 B	/ E
05	Blumen und Zierpflanzen	/ E	/ E	/ E	/ E
06	Baumschulen	/ E	/ E	/ E	/ E
07	sonstige <sup>2</sup>	/ E	/ E	/ E	/ E
08	mit Schwerpunkt Handel und Dienstleistungen nach Betriebstyp	-	/ E	0,0 A	/ E
09	Handel	-	-	-	/ E
10	Friedhofsgärtnereien	-	-	-	-
11	Garten- und Landschaftsbau	-	-	-	-
12	sonstige <sup>3</sup>	-	/ E	0,0 A	0,0 A
Rechtsformen und sozialökonomische Betriebstypen					
13	Insgesamt	/ E	/ E	0,0 D	0,3 D
Davon:					
14	Einzelunternehmen	/ E	/ E	/ E	0,2 D
15	Haupterwerbsbetriebe	/ E	/ E	/ E	/ E
16	Nebenerwerbsbetriebe	/ E	/ E	/ E	/ E
17	Personengemeinschaften	/ E	/ E	/ E	/ E
18	juristische Personen	0,0 A	0,0 A	/ E	/ E

-----  
1 Einschließlich Erdbeeren.

2 Pilzzuchtbetriebe und Gartenbaugemischtbetriebe.

3 Sonstige Gartenbaubetriebe mit Schwerpunkt Handel und Dienstleistungen.

**1912.2 R Landwirtschaftliche Berufsbildung der Betriebsleiter/Geschäftsführer nach der höchsten Bildungsstufe in Gartenbaubetrieben 2016 nach Betriebstypen sowie Rechtsformen und sozialökonomischen Betriebstypen in Tausend**

Nordrhein-Westfalen

Lfd. Nr.	Gartenbaubetriebe	Landwirtschaftliche Berufsbildung mit Abschluss insgesamt	Davon mit Abschluss			
			Berufsschule/ Berufsfachschule (ohne betriebl. Lehre)	Berufsausbildung/ Lehre (Gehilfen-, Facharbeiter- prüfung)	Einjährige Fachschule Landwirtschafts- schule	Fortbildung zum Meister, Fachagrarwirt
			Anzahl der Personen			
		1	2	3	4	5
<b>Betriebstypen</b>						
01	Insgesamt	0,7 B	/ E	0,1 C	/ E	0,2 C
Davon:						
02	mit Schwerpunkt Erzeugung nach Betriebstyp	0,7 B	/ E	0,1 C	/ E	0,2 D
03	Obstbau	0,0 D	–	/ E	/ E	/ E
04	Gemüsebau <sup>1</sup>	0,2 C	/ E	0,0 D	/ E	/ E
05	Blumen und Zierpflanzen	0,1 C	/ E	/ E	/ E	0,1 D
06	Baumschulen	0,1 D	/ E	/ E	–	0,0 D
07	sonstige <sup>2</sup>	0,2 D	/ E	0,0 D	/ E	/ E
08	mit Schwerpunkt Handel und Dienstleistungen nach Betriebstyp	/ E	/ E	/ E	–	/ E
09	Handel	/ E	–	/ E	–	–
10	Friedhofsgärtnereien	/ E	–	–	–	/ E
11	Garten- und Landschaftsbau	/ E	/ E	/ E	–	0,0 A
12	sonstige <sup>3</sup>	/ E	–	0,0 A	–	/ E
<b>Rechtsformen und sozialökonomische Betriebstypen</b>						
13	Insgesamt	0,7 B	/ E	0,1 C	/ E	0,2 C
Davon:						
14	Einzelunternehmen	0,6 C	/ E	0,1 C	/ E	0,2 D
15	Haupterwerbsbetriebe	0,5 C	/ E	0,1 D	/ E	0,2 D
16	Nebenerwerbsbetriebe	0,1 D	/ E	/ E	/ E	/ E
17	Personengemeinschaften	0,1 C	/ E	/ E	/ E	0,0 D
18	juristische Personen	/ E	0,0 A	–	–	/ E

-----  
1 Einschließlich Erdbeeren.

2 Pilzzuchtbetriebe und Gartenbaugemischtbetriebe.

3 Sonstige Gartenbaubetriebe mit Schwerpunkt Handel und Dienstleistungen.

**Noch: 1912.2 R Landwirtschaftliche Berufsbildung der Betriebsleiter/Geschäftsführer nach der höchsten Bildungsstufe in Gartenbaubetrieben 2016 nach Betriebstypen sowie Rechtsformen und sozialökonomischen Betriebstypen in Tausend**

Nordrhein-Westfalen

Lfd. Nr.	Gartenbaubetriebe	Noch: davon mit Abschluss			Ausschließlich praktische Erfahrung
		Höhere Landbautechnikerschule/Fachakademie	Bachelor, Diplom (FH) Ingenieurschule	Diplom (Univ.), Master Promotion	
		Noch: Anzahl der Personen			
		6	7	8	

		Betriebstypen							
01	Insgesamt	0,1	C	0,1	D	/	E	0,2	D
Davon:									
02	mit Schwerpunkt Erzeugung nach Betriebstyp	0,1	C	0,1	D	/	E	0,2	D
03	Obstbau	/	E	/	E	/	E	/	E
04	Gemüsebau <sup>1</sup>	0,0	D	0,0	C	/	E	/	E
05	Blumen und Zierpflanzen	/	E	/	E	/	E	/	E
06	Baumschulen	/	E	-		0,0	A	/	E
07	sonstige <sup>2</sup>	/	E	/	E	/	E	/	E
08	mit Schwerpunkt Handel und Dienstleistungen nach Betriebstyp	/	E	/	E	/	E	/	E
09	Handel	/	E	-		0,0	A	/	E
10	Friedhofsgärtnereien	-		-		-		0,0	A
11	Garten- und Landschaftsbau	-		-		/	E	/	E
12	sonstige <sup>3</sup>	-		/	E	/	E	/	E
		Rechtsformen und sozialökonomische Betriebstypen							
13	Insgesamt	0,1	C	0,1	D	/	E	0,2	D
Davon:									
14	Einzelunternehmen	0,1	D	0,1	D	/	E	0,2	C
15	Haupterwerbsbetriebe	0,1	D	/	E	/	E	0,1	D
16	Nebenerwerbsbetriebe	/	E	/	E	/	E	0,1	D
17	Personengemeinschaften	0,0	D	/	E	/	E	/	E
18	juristische Personen	/	E	-		0,0	A	/	E

-----  
1 Einschließlich Erdbeeren.

2 Pilzzuchtbetriebe und Gartenbaugemischtbetriebe.

3 Sonstige Gartenbaubetriebe mit Schwerpunkt Handel und Dienstleistungen.

**1912.2 R Landwirtschaftliche Berufsbildung der Betriebsleiter/Geschäftsführer nach der höchsten Bildungsstufe in Gartenbaubetrieben 2016 nach Betriebstypen sowie Rechtsformen und sozialökonomischen Betriebstypen in Tausend**

Rheinland-Pfalz

Lfd. Nr.	Gartenbaubetriebe	Landwirtschaftliche Berufsbildung mit Abschluss insgesamt	Davon mit Abschluss			
			Berufsschule/ Berufsfachschule (ohne betriebl. Lehre)	Berufsausbildung/ Lehre (Gehilfen-, Facharbeiter- prüfung)	Einjährige Fachschule Landwirtschafts- schule	Fortbildung zum Meister, Fachagrarwirt
			Anzahl der Personen			
		1	2	3	4	5
<b>Betriebstypen</b>						
01	Insgesamt	0,4 C	/ E	0,1 C	/ E	0,1 C
Davon:						
02	mit Schwerpunkt Erzeugung nach Betriebstyp	0,4 C	/ E	0,1 D	/ E	0,1 C
03	Obstbau	0,1 C	0,0 D	/ E	0,0 D	0,0 D
04	Gemüsebau <sup>1</sup>	0,1 C	/ E	/ E	/ E	/ E
05	Blumen und Zierpflanzen	0,0 D	-	/ E	-	/ E
06	Baumschulen	/ E	/ E	/ E	-	/ E
07	sonstige <sup>2</sup>	0,1 D	/ E	/ E	/ E	/ E
08	mit Schwerpunkt Handel und Dienstleistungen nach Betriebstyp	0,0 D	-	/ E	-	/ E
09	Handel	/ E	-	/ E	-	/ E
10	Friedhofsgärtnereien	-	-	-	-	-
11	Garten- und Landschaftsbau	-	-	-	-	-
12	sonstige <sup>3</sup>	/ E	-	/ E	-	-
<b>Rechtsformen und sozialökonomische Betriebstypen</b>						
13	Insgesamt	0,4 C	/ E	0,1 C	/ E	0,1 C
Davon:						
14	Einzelunternehmen	0,3 C	0,0 D	0,1 D	/ E	0,1 D
15	Haupterwerbsbetriebe	0,2 C	/ E	0,0 D	/ E	0,1 D
16	Nebenerwerbsbetriebe	0,1 D	/ E	/ E	/ E	/ E
17	Personengemeinschaften	0,1 C	/ E	/ E	/ E	0,0 D
18	juristische Personen	0,0 D	-	/ E	-	/ E

-----  
1 Einschließlich Erdbeeren.

2 Pilzzuchtbetriebe und Gartenbaugemischtbetriebe.

3 Sonstige Gartenbaubetriebe mit Schwerpunkt Handel und Dienstleistungen.



**Noch: 1912.2 R Landwirtschaftliche Berufsbildung der Betriebsleiter/Geschäftsführer nach der höchsten Bildungsstufe in Gartenbaubetrieben 2016 nach Betriebstypen sowie Rechtsformen und sozialökonomischen Betriebstypen in Tausend**

Rheinland-Pfalz

Lfd. Nr.	Gartenbaubetriebe	Noch: davon mit Abschluss			Ausschließlich praktische Erfahrung
		Höhere Landbautechnikerschule/Fachakademie	Bachelor, Diplom (FH) Ingenieurschule	Diplom (Univ.), Master Promotion	
		Noch: Anzahl der Personen			
		6	7	8	

		Betriebstypen							
01	Insgesamt	0,1	D	/	E	/	E	0,2	C
Davon:									
02	mit Schwerpunkt Erzeugung nach Betriebstyp	/	E	/	E	/	E	0,2	C
03	Obstbau	/	E	/	E	/	E	0,1	C
04	Gemüsebau <sup>1</sup>	/	E	/	E	0,0	D	0,0	D
05	Blumen und Zierpflanzen	/	E	/	E	-		/	E
06	Baumschulen	/	E	-		/	E	/	E
07	sonstige <sup>2</sup>	/	E	/	E	/	E	/	E
08	mit Schwerpunkt Handel und Dienstleistungen nach Betriebstyp	/	E	-		0,0	A	-	
09	Handel	-		-		0,0	A	-	
10	Friedhofsgärtnereien	-		-		-		-	
11	Garten- und Landschaftsbau	-		-		-		-	
12	sonstige <sup>3</sup>	/	E	-		-		-	
		Rechtsformen und sozialökonomische Betriebstypen							
13	Insgesamt	0,1	D	/	E	/	E	0,2	C
Davon:									
14	Einzelunternehmen	/	E	/	E	/	E	0,2	C
15	Haupterwerbsbetriebe	/	E	/	E	/	E	0,1	D
16	Nebenerwerbsbetriebe	/	E	/	E	/	E	0,1	D
17	Personengemeinschaften	/	E	/	E	0,0	D	0,0	D
18	juristische Personen	/	E	/	E	0,0	A	/	E

-----  
1 Einschließlich Erdbeeren.

2 Pilzzuchtbetriebe und Gartenbaugemischtbetriebe.

3 Sonstige Gartenbaubetriebe mit Schwerpunkt Handel und Dienstleistungen.

**1912.2 R Landwirtschaftliche Berufsbildung der Betriebsleiter/Geschäftsführer nach der höchsten Bildungsstufe in Gartenbaubetrieben 2016 nach Betriebstypen sowie Rechtsformen und sozialökonomischen Betriebstypen in Tausend**

Saarland

Lfd. Nr.	Gartenbaubetriebe	Landwirtschaftliche Berufsbildung mit Abschluss insgesamt	Davon mit Abschluss			
			Berufsschule/ Berufsfachschule (ohne betriebl. Lehre)	Berufsausbildung/ Lehre (Gehilfen-, Facharbeiter- prüfung)	Einjährige Fachschule Landwirtschafts- schule	Fortbildung zum Meister, Fachagrarwirt
			Anzahl der Personen			
		1	2	3	4	5
<b>Betriebstypen</b>						
01	Insgesamt	0,0 A	0,0 A	0,0 A	0,0 A	0,0 A
Davon:						
02	mit Schwerpunkt Erzeugung nach Betriebstyp	0,0 A	0,0 A	0,0 A	0,0 A	0,0 A
03	Obstbau	0,0 A	0,0 A	–	0,0 A	–
04	Gemüsebau <sup>1</sup>	0,0 A	0,0 A	0,0 A	0,0 A	0,0 A
05	Blumen und Zierpflanzen	0,0 A	–	0,0 A	–	0,0 A
06	Baumschulen	0,0 A	–	–	–	0,0 A
07	sonstige <sup>2</sup>	0,0 A	–	0,0 A	–	–
08	mit Schwerpunkt Handel und Dienstleistungen nach Betriebstyp	0,0 A	–	–	0,0 A	0,0 A
09	Handel	0,0 A	–	–	–	–
10	Friedhofsgärtnereien	–	–	–	–	–
11	Garten- und Landschaftsbau	0,0 A	–	–	–	0,0 A
12	sonstige <sup>3</sup>	0,0 A	–	–	0,0 A	0,0 A
<b>Rechtsformen und sozialökonomische Betriebstypen</b>						
13	Insgesamt	0,0 A	0,0 A	0,0 A	0,0 A	0,0 A
Davon:						
14	Einzelunternehmen	0,0 A	0,0 A	0,0 A	0,0 A	0,0 A
15	Haupterwerbsbetriebe	0,0 A	0,0 A	0,0 A	0,0 A	0,0 A
16	Nebenerwerbsbetriebe	0,0 A	0,0 A	0,0 A	0,0 A	0,0 A
17	Personengemeinschaften	0,0 A	–	–	–	0,0 A
18	juristische Personen	0,0 A	–	–	–	–

-----  
1 Einschließlich Erdbeeren.

2 Pilzzuchtbetriebe und Gartenbaugemischtbetriebe.

3 Sonstige Gartenbaubetriebe mit Schwerpunkt Handel und Dienstleistungen.

**Noch: 1912.2 R Landwirtschaftliche Berufsbildung der Betriebsleiter/Geschäftsführer nach der höchsten Bildungsstufe in Gartenbaubetrieben 2016 nach Betriebstypen sowie Rechtsformen und sozialökonomischen Betriebstypen in Tausend**

Saarland

Lfd. Nr.	Gartenbaubetriebe	Noch: davon mit Abschluss			Ausschließlich praktische Erfahrung
		Höhere Landbautechnikerschule/Fachakademie	Bachelor, Diplom (FH) Ingenieurschule	Diplom (Univ.), Master Promotion	
		Noch: Anzahl der Personen			
		6	7	8	

		Betriebstypen						
01	Insgesamt	0,0	A	–	0,0	A	0,0	A
Davon:								
02	mit Schwerpunkt Erzeugung nach Betriebstyp	0,0	A	–	0,0	A	0,0	A
03	Obstbau	0,0	A	–	0,0	A	0,0	A
04	Gemüsebau <sup>1</sup>	–		–	0,0	A	0,0	A
05	Blumen und Zierpflanzen	–		–	–		0,0	A
06	Baumschulen	–		–	–		0,0	A
07	sonstige <sup>2</sup>	–		–	0,0	A	0,0	A
08	mit Schwerpunkt Handel und Dienstleistungen nach Betriebstyp	–		–	0,0	A	0,0	A
09	Handel	–		–	0,0	A	–	
10	Friedhofsgärtnereien	–		–	–		–	
11	Garten- und Landschaftsbau	–		–	–		–	
12	sonstige <sup>3</sup>	–		–	0,0	A	0,0	A
		Rechtsformen und sozialökonomische Betriebstypen						
13	Insgesamt	0,0	A	–	0,0	A	0,0	A
Davon:								
14	Einzelunternehmen	0,0	A	–	0,0	A	0,0	A
15	Haupterwerbsbetriebe	0,0	A	–	0,0	A	0,0	A
16	Nebenerwerbsbetriebe	–		–	0,0	A	0,0	A
17	Personengemeinschaften	–		–	–		0,0	A
18	juristische Personen	–		–	0,0	A	0,0	A

-----  
1 Einschließlich Erdbeeren.

2 Pilzzuchtbetriebe und Gartenbaugemischtbetriebe.

3 Sonstige Gartenbaubetriebe mit Schwerpunkt Handel und Dienstleistungen.

**1912.2 R Landwirtschaftliche Berufsbildung der Betriebsleiter/Geschäftsführer nach der höchsten Bildungsstufe in Gartenbaubetrieben 2016 nach Betriebstypen sowie Rechtsformen und sozialökonomischen Betriebstypen in Tausend**

Sachsen

Lfd. Nr.	Gartenbaubetriebe	Landwirtschaftliche Berufsbildung mit Abschluss insgesamt	Davon mit Abschluss								
			Berufsschule/ Berufsfachschule (ohne betriebl. Lehre)	Berufsausbildung/ Lehre (Gehilfen-, Facharbeiter- prüfung)	Einjährige Fachschule Landwirtschafts- schule	Fortbildung zum Meister, Fachagrarwirt					
			Anzahl der Personen								
		1	2	3	4	5					
<b>Betriebstypen</b>											
01	Insgesamt	0,1	B	/	E	/	E	0,0	D	0,0	C
Davon:											
02	mit Schwerpunkt Erzeugung nach Betriebstyp	0,1	C	/	E	/	E	0,0	D	0,0	C
03	Obstbau	0,0	A	0,0	A	0,0	A	0,0	A	0,0	A
04	Gemüsebau <sup>1</sup>	/	E	/	E	/	E	-		/	E
05	Blumen und Zierpflanzen	0,0	C	/	E	/	E	/	E	0,0	D
06	Baumschulen	0,0	D	/	E	/	E	-		0,0	D
07	sonstige <sup>2</sup>	0,0	C	/	E	/	E	0,0	A	0,0	C
08	mit Schwerpunkt Handel und Dienstleistungen nach Betriebstyp	0,0	D	-		0,0	A	-		/	E
09	Handel	0,0	A	-		-		-		-	
10	Friedhofsgärtnereien	-		-		-		-		-	
11	Garten- und Landschaftsbau	0,0	A	-		0,0	A	-		-	
12	sonstige <sup>3</sup>	/	E	-		-		-		/	E
<b>Rechtsformen und sozialökonomische Betriebstypen</b>											
13	Insgesamt	0,1	B	/	E	/	E	0,0	D	0,0	C
Davon:											
14	Einzelunternehmen	0,1	C	/	E	/	E	0,0	D	0,0	C
15	Haupterwerbsbetriebe	0,1	C	/	E	/	E	/	E	0,0	C
16	Nebenerwerbsbetriebe	0,0	C	-		/	E	0,0	A	0,0	A
17	Personengemeinschaften	0,0	D	/	E	/	E	-		0,0	D
18	juristische Personen	0,0	C	/	E	0,0	A	-		0,0	A

-----  
1 Einschließlich Erdbeeren.

2 Pilzzuchtbetriebe und Gartenbaugemischtbetriebe.

3 Sonstige Gartenbaubetriebe mit Schwerpunkt Handel und Dienstleistungen.

**Noch: 1912.2 R Landwirtschaftliche Berufsbildung der Betriebsleiter/Geschäftsführer nach der höchsten Bildungsstufe in Gartenbaubetrieben 2016 nach Betriebstypen sowie Rechtsformen und sozialökonomischen Betriebstypen in Tausend**

Sachsen

Lfd. Nr.	Gartenbaubetriebe	Noch: davon mit Abschluss			Ausschließlich praktische Erfahrung
		Höhere Landbautechnikerschule/Fachakademie	Bachelor, Diplom (FH) Ingenieurschule	Diplom (Univ.), Master Promotion	
		Noch: Anzahl der Personen			
		6	7	8	

		Betriebstypen			
01	Insgesamt	0,0 D	0,0 C	0,0 D	0,0 C
Davon:					
02	mit Schwerpunkt Erzeugung nach Betriebstyp	0,0 D	0,0 D	0,0 D	0,0 C
03	Obstbau	0,0 A	0,0 A	0,0 A	0,0 C
04	Gemüsebau <sup>1</sup>	-	0,0 A	0,0 A	0,0 D
05	Blumen und Zierpflanzen	-	/ E	0,0 A	/ E
06	Baumschulen	-	-	0,0 A	/ E
07	sonstige <sup>2</sup>	0,0 D	0,0 A	/ E	0,0 C
08	mit Schwerpunkt Handel und Dienstleistungen nach Betriebstyp	-	0,0 D	0,0 A	/ E
09	Handel	-	0,0 A	-	/ E
10	Friedhofsgärtnereien	-	-	-	-
11	Garten- und Landschaftsbau	-	0,0 A	-	-
12	sonstige <sup>3</sup>	-	/ E	0,0 A	/ E
		Rechtsformen und sozialökonomische Betriebstypen			
13	Insgesamt	0,0 D	0,0 C	0,0 D	0,0 C
Davon:					
14	Einzelunternehmen	0,0 A	0,0 C	/ E	0,0 C
15	Haupterwerbsbetriebe	0,0 A	0,0 D	/ E	0,0 C
16	Nebenerwerbsbetriebe	-	0,0 A	0,0 A	0,0 C
17	Personengemeinschaften	/ E	0,0 A	0,0 A	0,0 D
18	juristische Personen	-	0,0 A	0,0 A	0,0 A

-----  
1 Einschließlich Erdbeeren.

2 Pilzzuchtbetriebe und Gartenbaugemischtbetriebe.

3 Sonstige Gartenbaubetriebe mit Schwerpunkt Handel und Dienstleistungen.

**1912.2 R Landwirtschaftliche Berufsbildung der Betriebsleiter/Geschäftsführer nach der höchsten Bildungsstufe in Gartenbaubetrieben 2016 nach Betriebstypen sowie Rechtsformen und sozialökonomischen Betriebstypen in Tausend**

Sachsen-Anhalt

Lfd. Nr.	Gartenbaubetriebe	Landwirtschaftliche Berufsbildung mit Abschluss insgesamt	Davon mit Abschluss			
			Berufsschule/ Berufsfachschule (ohne betriebl. Lehre)	Berufsausbildung/ Lehre (Gehilfen-, Facharbeiter- prüfung)	Einjährige Fachschule Landwirtschafts- schule	Fortbildung zum Meister, Fachagrarwirt
			Anzahl der Personen			
		1	2	3	4	5
<b>Betriebstypen</b>						
01	Insgesamt	0,1 C	/ E	0,0 A	/ E	/ E
Davon:						
02	mit Schwerpunkt Erzeugung nach Betriebstyp	0,1 B	/ E	0,0 A	/ E	0,0 A
03	Obstbau	0,0 A	0,0 A	0,0 A	–	0,0 A
04	Gemüsebau <sup>1</sup>	0,0 A	0,0 A	0,0 A	0,0 A	0,0 A
05	Blumen und Zierpflanzen	0,0 B	0,0 A	–	–	0,0 A
06	Baumschulen	/ E	/ E	–	–	0,0 A
07	sonstige <sup>2</sup>	0,0 D	/ E	0,0 A	/ E	0,0 A
08	mit Schwerpunkt Handel und Dienstleistungen nach Betriebstyp	/ E	–	0,0 A	–	/ E
09	Handel	0,0 A	–	0,0 A	–	0,0 A
10	Friedhofsgärtnereien	–	–	–	–	–
11	Garten- und Landschaftsbau	/ E	–	–	–	/ E
12	sonstige <sup>3</sup>	/ E	–	0,0 A	–	0,0 A
<b>Rechtsformen und sozialökonomische Betriebstypen</b>						
13	Insgesamt	0,1 C	/ E	0,0 A	/ E	/ E
Davon:						
14	Einzelunternehmen	0,1 C	/ E	0,0 A	/ E	0,0 A
15	Haupterwerbsbetriebe	0,0 C	0,0 A	0,0 A	/ E	0,0 A
16	Nebenerwerbsbetriebe	/ E	/ E	0,0 A	–	–
17	Personengemeinschaften	0,0 C	/ E	0,0 A	–	0,0 A
18	juristische Personen	0,0 D	–	0,0 A	–	/ E

-----  
1 Einschließlich Erdbeeren.

2 Pilzzuchtbetriebe und Gartenbaugemischtbetriebe.

3 Sonstige Gartenbaubetriebe mit Schwerpunkt Handel und Dienstleistungen.

**Noch: 1912.2 R Landwirtschaftliche Berufsbildung der Betriebsleiter/Geschäftsführer nach der höchsten Bildungsstufe in Gartenbaubetrieben 2016 nach Betriebstypen sowie Rechtsformen und sozialökonomischen Betriebstypen in Tausend**

Sachsen-Anhalt

Lfd. Nr.	Gartenbaubetriebe	Noch: davon mit Abschluss			Ausschließlich praktische Erfahrung
		Höhere Landbautechnikerschule/Fachakademie	Bachelor, Diplom (FH) Ingenieurschule	Diplom (Univ.), Master Promotion	
		Noch: Anzahl der Personen			
		6	7	8	

		Betriebstypen			
01	Insgesamt	0,0 D	0,0 B	0,0 C	0,0 B
Davon:					
02	mit Schwerpunkt Erzeugung nach Betriebstyp	0,0 D	0,0 B	0,0 C	0,0 B
03	Obstbau	0,0 A	0,0 A	0,0 A	0,0 A
04	Gemüsebau <sup>1</sup>	0,0 A	0,0 A	0,0 A	0,0 A
05	Blumen und Zierpflanzen	-	/ E	0,0 A	0,0 A
06	Baumschulen	-	0,0 A	-	0,0 A
07	sonstige <sup>2</sup>	/ E	0,0 C	/ E	0,0 D
08	mit Schwerpunkt Handel und Dienstleistungen nach Betriebstyp	0,0 A	0,0 A	/ E	0,0 A
09	Handel	-	-	-	0,0 A
10	Friedhofsgärtnereien	-	-	-	-
11	Garten- und Landschaftsbau	0,0 A	0,0 A	-	-
12	sonstige <sup>3</sup>	-	-	/ E	-
		Rechtsformen und sozialökonomische Betriebstypen			
13	Insgesamt	0,0 D	0,0 B	0,0 C	0,0 B
Davon:					
14	Einzelunternehmen	0,0 D	0,0 B	0,0 D	0,0 B
15	Haupterwerbsbetriebe	0,0 D	0,0 B	/ E	0,0 A
16	Nebenerwerbsbetriebe	-	0,0 A	0,0 A	0,0 C
17	Personengemeinschaften	/ E	/ E	0,0 D	0,0 A
18	juristische Personen	0,0 A	0,0 A	0,0 A	0,0 A

-----  
1 Einschließlich Erdbeeren.

2 Pilzzuchtbetriebe und Gartenbaugemischtbetriebe.

3 Sonstige Gartenbaubetriebe mit Schwerpunkt Handel und Dienstleistungen.

**1912.2 R Landwirtschaftliche Berufsbildung der Betriebsleiter/Geschäftsführer nach der höchsten Bildungsstufe in Gartenbaubetrieben 2016 nach Betriebstypen sowie Rechtsformen und sozialökonomischen Betriebstypen in Tausend**

Schleswig-Holstein

Lfd. Nr.	Gartenbaubetriebe	Landwirtschaftliche Berufsbildung mit Abschluss insgesamt	Davon mit Abschluss			
			Berufsschule/ Berufsfachschule (ohne betriebl. Lehre)	Berufsausbildung/ Lehre (Gehilfen-, Facharbeiter- prüfung)	Einjährige Fachschule Landwirtschafts- schule	Fortbildung zum Meister, Fachagrarwirt
			Anzahl der Personen			
		1	2	3	4	5
<b>Betriebstypen</b>						
01	Insgesamt	0,3 B	/ E	0,1 D	0,1 D	0,1 C
Davon:						
02	mit Schwerpunkt Erzeugung nach Betriebstyp	0,3 B	/ E	0,0 D	0,1 D	0,1 C
03	Obstbau	0,0 D	/ E	/ E	/ E	0,0 B
04	Gemüsebau <sup>1</sup>	0,1 B	0,0 C	0,0 C	0,0 D	0,0 D
05	Blumen und Zierpflanzen	/ E	-	/ E	-	/ E
06	Baumschulen	0,0 C	-	0,0 D	/ E	/ E
07	sonstige <sup>2</sup>	0,1 C	/ E	/ E	/ E	/ E
08	mit Schwerpunkt Handel und Dienstleistungen nach Betriebstyp	/ E	-	/ E	-	/ E
09	Handel	/ E	-	/ E	-	/ E
10	Friedhofsgärtnereien	-	-	-	-	-
11	Garten- und Landschaftsbau	/ E	-	0,0 C	-	/ E
12	sonstige <sup>3</sup>	/ E	-	/ E	-	-
<b>Rechtsformen und sozialökonomische Betriebstypen</b>						
13	Insgesamt	0,3 B	/ E	0,1 D	0,1 D	0,1 C
Davon:						
14	Einzelunternehmen	0,3 C	/ E	0,0 D	0,0 D	0,1 D
15	Haupterwerbsbetriebe	0,2 C	/ E	0,0 D	0,0 D	0,0 C
16	Nebenerwerbsbetriebe	0,1 D	/ E	/ E	/ E	/ E
17	Personengemeinschaften	0,0 C	-	/ E	/ E	/ E
18	juristische Personen	0,0 D	-	-	/ E	0,0 A

-----  
1 Einschließlich Erdbeeren.

2 Pilzzuchtbetriebe und Gartenbaugemischtbetriebe.

3 Sonstige Gartenbaubetriebe mit Schwerpunkt Handel und Dienstleistungen.



**Noch: 1912.2 R Landwirtschaftliche Berufsbildung der Betriebsleiter/Geschäftsführer nach der höchsten Bildungsstufe in Gartenbaubetrieben 2016 nach Betriebstypen sowie Rechtsformen und sozialökonomischen Betriebstypen in Tausend**

Schleswig-Holstein

Lfd. Nr.	Gartenbaubetriebe	Noch: davon mit Abschluss			Ausschließlich praktische Erfahrung
		Höhere Landbautechnikerschule/Fachakademie	Bachelor, Diplom (FH) Ingenieurschule	Diplom (Univ.), Master Promotion	
		Noch: Anzahl der Personen			
		6	7	8	

		Betriebstypen							
01	Insgesamt	0,1	C	0,0	D	0,0	D	/	E
Davon:									
02	mit Schwerpunkt Erzeugung nach Betriebstyp	0,1	D	0,0	D	0,0	D	/	E
03	Obstbau	/	E	/	E	0,0	A	/	E
04	Gemüsebau <sup>1</sup>	0,0	C	/	E	0,0	C	/	E
05	Blumen und Zierpflanzen	-		-		0,0	A	/	E
06	Baumschulen	-		-		/	E	/	E
07	sonstige <sup>2</sup>	/	E	/	E	/	E	/	E
08	mit Schwerpunkt Handel und Dienstleistungen nach Betriebstyp	0,0	C	-		-		0,0	A
09	Handel	0,0	A	-		-		0,0	A
10	Friedhofsgärtnereien	-		-		-		-	
11	Garten- und Landschaftsbau	-		-		-		-	
12	sonstige <sup>3</sup>	0,0	C	-		-		-	
		Rechtsformen und sozialökonomische Betriebstypen							
13	Insgesamt	0,1	C	0,0	D	0,0	D	/	E
Davon:									
14	Einzelunternehmen	0,0	D	/	E	/	E	/	E
15	Haupterwerbsbetriebe	0,0	D	/	E	/	E	0,0	D
16	Nebenerwerbsbetriebe	/	E	/	E	/	E	/	E
17	Personengemeinschaften	0,0	A	0,0	A	0,0	B	/	E
18	juristische Personen	0,0	C	0,0	C	/	E	0,0	A

-----  
1 Einschließlich Erdbeeren.

2 Pilzzuchtbetriebe und Gartenbaugemischtbetriebe.

3 Sonstige Gartenbaubetriebe mit Schwerpunkt Handel und Dienstleistungen.

**1912.2 R Landwirtschaftliche Berufsbildung der Betriebsleiter/Geschäftsführer nach der höchsten Bildungsstufe in Gartenbaubetrieben 2016 nach Betriebstypen sowie Rechtsformen und sozialökonomischen Betriebstypen in Tausend**

Thüringen

Lfd. Nr.	Gartenbaubetriebe	Landwirtschaftliche Berufsbildung mit Abschluss insgesamt	Davon mit Abschluss			
			Berufsschule/ Berufsfachschule (ohne betriebl. Lehre)	Berufsausbildung/ Lehre (Gehilfen-, Facharbeiter- prüfung)	Einjährige Fachschule Landwirtschafts- schule	Fortbildung zum Meister, Fachagrarwirt
			Anzahl der Personen			
		1	2	3	4	5
<b>Betriebstypen</b>						
01	Insgesamt	0,1 C	–	0,0 A	0,0 A	0,0 D
Davon:						
02	mit Schwerpunkt Erzeugung nach Betriebstyp	0,0 C	–	0,0 A	0,0 A	/ E
03	Obstbau	0,0 A	–	0,0 A	–	0,0 A
04	Gemüsebau <sup>1</sup>	0,0 C	–	0,0 A	0,0 A	0,0 D
05	Blumen und Zierpflanzen	0,0 A	–	–	–	0,0 A
06	Baumschulen	0,0 A	–	0,0 A	–	–
07	sonstige <sup>2</sup>	/ E	–	0,0 A	–	/ E
08	mit Schwerpunkt Handel und Dienstleistungen nach Betriebstyp	0,0 A	–	–	–	0,0 A
09	Handel	–	–	–	–	–
10	Friedhofsgärtnereien	–	–	–	–	–
11	Garten- und Landschaftsbau	0,0 A	–	–	–	–
12	sonstige <sup>3</sup>	0,0 A	–	–	–	0,0 A
<b>Rechtsformen und sozialökonomische Betriebstypen</b>						
13	Insgesamt	0,1 C	–	0,0 A	0,0 A	0,0 D
Davon:						
14	Einzelunternehmen	0,0 C	–	0,0 A	–	/ E
15	Haupterwerbsbetriebe	0,0 C	–	0,0 A	–	/ E
16	Nebenerwerbsbetriebe	/ E	–	0,0 A	–	0,0 A
17	Personengemeinschaften	0,0 A	–	0,0 A	–	0,0 A
18	juristische Personen	0,0 B	–	0,0 A	0,0 A	0,0 D

-----  
1 Einschließlich Erdbeeren.

2 Pilzzuchtbetriebe und Gartenbaugemischtbetriebe.

3 Sonstige Gartenbaubetriebe mit Schwerpunkt Handel und Dienstleistungen.

**Noch: 1912.2 R Landwirtschaftliche Berufsbildung der Betriebsleiter/Geschäftsführer nach der höchsten Bildungsstufe in Gartenbaubetrieben 2016 nach Betriebstypen sowie Rechtsformen und sozialökonomischen Betriebstypen in Tausend**

Thüringen

Lfd. Nr.	Gartenbaubetriebe	Noch: davon mit Abschluss			Ausschließlich praktische Erfahrung
		Höhere Landbautechnikerschule/Fachakademie	Bachelor, Diplom (FH) Ingenieurschule	Diplom (Univ.), Master Promotion	
		Noch: Anzahl der Personen			
		6	7	8	

		Betriebstypen							
01	Insgesamt	0,0	A	0,0	A	/	E	0,0	B
Davon:									
02	mit Schwerpunkt Erzeugung nach Betriebstyp	0,0	A	0,0	A	/	E	0,0	B
03	Obstbau	-		0,0	A	-		0,0	A
04	Gemüsebau <sup>1</sup>	0,0	A	-		-		0,0	A
05	Blumen und Zierpflanzen	-		0,0	A	0,0	A	0,0	A
06	Baumschulen	-		-		0,0	A	0,0	A
07	sonstige <sup>2</sup>	0,0	A	0,0	A	/	E	0,0	D
08	mit Schwerpunkt Handel und Dienstleistungen nach Betriebstyp	0,0	A	0,0	A	0,0	A	0,0	A
09	Handel	-		-		-		0,0	A
10	Friedhofsgärtnereien	-		-		-		-	
11	Garten- und Landschaftsbau	-		0,0	A	-		-	
12	sonstige <sup>3</sup>	0,0	A	-		0,0	A	0,0	A
		Rechtsformen und sozialökonomische Betriebstypen							
13	Insgesamt	0,0	A	0,0	A	/	E	0,0	B
Davon:									
14	Einzelunternehmen	0,0	A	0,0	A	/	E	0,0	A
15	Haupterwerbsbetriebe	0,0	A	0,0	A	0,0	A	0,0	A
16	Nebenerwerbsbetriebe	0,0	A	0,0	A	/	E	0,0	A
17	Personengemeinschaften	0,0	A	0,0	A	0,0	A	/	E
18	juristische Personen	0,0	A	-		0,0	A	-	

-----  
1 Einschließlich Erdbeeren.

2 Pilzzuchtbetriebe und Gartenbaugemischtbetriebe.

3 Sonstige Gartenbaubetriebe mit Schwerpunkt Handel und Dienstleistungen.

# Agrarstrukturerhebung 2016



Erscheinungsfolge: dreijährlich  
Erschienen am 22.01.2018

Ihr Kontakt zu uns:

[www.destatis.de/kontakt](http://www.destatis.de/kontakt)

Telefon: +49 (0) 611/75 24 05

© Statistisches Bundesamt (Destatis), 2018

Vervielfältigungen und Verbreitung, auch auszugsweise, mit Quellenangabe gestattet.

# Kurzfassung

- 1 Allgemeine Angaben zur Statistik** **Seite 3**
- *Bezeichnung der Statistik:* Agrarstrukturerhebung (ASE) 2016
  - *Grundgesamtheit:* Alle land- und forstwirtschaftlichen Betriebe, die eine der im Agrarstatistikgesetz definierten Erfassungsgrenzen erreichen
  - *Räumliche Abdeckung:* Deutschland, Bundesländer, Kreise, Gemeinden (teilweise)
  - *Berichtszeitraum/-zeitpunkt:* Den Erhebungsmerkmalen liegen unterschiedliche Berichtszeiträume bzw. -zeitpunkte zugrunde.
  - *Periodizität:* landwirtschaftliche Betriebe: drei- bis vierjährlich; forstwirtschaftliche Betriebe: etwa alle 6 Jahre
  - *Rechtsgrundlagen und andere Vereinbarungen:* Agrarstatistikgesetz, Verordnung (EG) Nr. 1166/2008
- 2 Inhalte und Nutzerbedarf** **Seite 7**
- *Inhalte der Statistik:* Daten zur Struktur landwirtschaftlicher Betriebe (unter anderem Zahl und Größe der Betriebe, Rechtsformen, Bodennutzung, Viehbestände, Eigentums- und Pachtverhältnisse, ökologischer Landbau, Beschäftigtenstruktur, Erwerbscharakter der Betriebe) sowie Daten zu forstwirtschaftlichen Betrieben (Zahl und Größe der Betriebe, Rechtsform und Bodennutzung)
  - *Nutzerbedarf:* Hauptnutzer sind unter anderem die Organisation für wirtschaftliche Zusammenarbeit und Entwicklung (OECD), die Ernährungs- und Landwirtschaftsorganisation der Vereinten Nationen (FAO), die Europäische Kommission, das Bundesministerium für Ernährung und Landwirtschaft, die jeweiligen Landesministerien, Verbände und wissenschaftliche Institutionen
- 3 Methodik** **Seite 10**
- *Konzept der Datengewinnung:* Dezentrale Erhebung mit Auskunftspflicht; Kombination einer allgemeinen Erhebung (Totalerhebung mit Abschneidegrenzen) bei landwirtschaftlichen Betrieben mit einer repräsentativen Erhebung, d. h. einer Stichprobenerhebung (Stichprobenumfang: höchstens 80 000 landwirtschaftliche Betriebe); allgemeine Erhebung bei forstwirtschaftlichen Betrieben.
  - *Vorbereitung und Durchführung der Datengewinnung:* Online Befragung in Kombination mit der Übernahme von Merkmalen aus Verwaltungsdaten. In einem Bundesland wird zudem die persönliche Befragung durch Ansprechpersonen in den Erhebungsstellen der Kommunen angeboten.
- 4 Genauigkeit und Zuverlässigkeit** **Seite 13**
- *Stichprobenbedingte Fehler:* Der für das Berichtsjahr 2016 festgestellte zufallsbedingte Fehler lag bei den durch die Genauigkeitsanforderungen der Verordnung (EG) 1166/2008 definierten Merkmalen unter dem erlaubten Höchstwert von 5 %.
  - *Nicht-stichprobenbedingte Fehler:* Verzerrungen durch nicht-stichprobenbedingte Fehler werden durch zahlreiche Maßnahmen auf ein Minimum reduziert.
- 5 Aktualität und Pünktlichkeit** **Seite 16**
- *Aktualität:* Erste vorläufige Stichprobenergebnisse auf Bundesebene wurden im Januar 2017 pünktlich veröffentlicht, die endgültigen Bundesergebnisse ab April 2017.
- 6 Vergleichbarkeit** **Seite 16**
- *Räumliche Vergleichbarkeit:* Trotz nationaler Unterschiede in der Erhebungsmethodik ist die Vergleichbarkeit auf europäischer Ebene überwiegend gewährleistet.
  - *Zeitliche Vergleichbarkeit:* Eingeschränkte Vergleichsmöglichkeiten mit den Agrarstrukturerhebungen vor 2010 aufgrund von Änderungen in der Erhebungsmethodik.
- 7 Kohärenz** **Seite 17**
- *Statistikübergreifende Kohärenz:* Es bestehen wichtige Unterschiede zu vergleichbaren Statistiken in den Bereichen Beschäftigtenzahlen, Testbetriebsbuchführung des Bundesministeriums für Ernährung und Landwirtschaft sowie Bodennutzung und Viehbestände
- 8 Verbreitung und Kommunikation** **Seite 18**
- *Verbreitungswege:* Pressemitteilungen, Internet-Tabellen, Fachserien, Tabellenbände, GENESIS-Datenbank
- 9 Sonstige fachstatistische Hinweise** **Seite 19**
- Die Agrarstrukturerhebung basiert auf dem Betriebsstanzprinzip, d. h. die Angaben werden am Betriebsstandort nachgewiesen.

# 1 Allgemeine Angaben zur Statistik

## 1.1 Grundgesamtheit

Zur Grundgesamtheit der Agrarstrukturerhebung 2016 zählen gemäß § 91 Agrarstatistikgesetz alle *landwirtschaftlichen Betriebe* mit mindestens:

- 5 Hektar landwirtschaftlich genutzter Fläche
- oder 10 Rindern
- oder 50 Schweinen oder 10 Zuchtsauen
- oder 20 Schafen
- oder 20 Ziegen
- oder 1 000 Haltungsplätzen für Geflügel
- oder 0,5 Hektar Hopfenfläche
- oder 0,5 Hektar Tabakfläche
- oder 1,0 Hektar Dauerkulturfläche im Freiland
- oder jeweils 0,5 Hektar Rebfläche, Baumschulfläche oder Obstfläche
- oder 0,5 Hektar Gemüse- oder Erdbeerfläche im Freiland
- oder 0,3 Hektar Blumen- oder Zierpflanzenfläche im Freiland
- oder 0,1 Hektar Fläche unter hohen begehbaren Schutzabdeckungen einschließlich Gewächshäusern
- oder 0,1 Hektar Produktionsfläche für Speisepilze.

Dazu kommen *forstwirtschaftliche Betriebe*, die keine der oben angeführten Mindestflächen oder -tierbestände bzw. Haltungsplätzen, aber mindestens 10 Hektar Fläche mit Wald oder schnell wachsenden Baumarten (Kurzumtriebs-plantagen) aufweisen.

## 1.2 Statistische Einheiten (Darstellungs- und Erhebungseinheiten)

Erhebungseinheiten sind alle land- und forstwirtschaftlichen Betriebe, die mindestens eine der unter Punkt 1.1 definierten Erfassungsgrenzen erreichen oder überschreiten. Diese sind zugleich Darstellungs- und Erhebungseinheiten.

Ein „Betrieb“ ist im Agrarstatistikgesetz als eine „technisch-wirtschaftliche Einheit mit einer einheitlichen Betriebsführung“ definiert, wobei unerheblich ist, ob der Betrieb eine Gewinnerzielungsabsicht verfolgt oder nicht. Zudem verweist das Agrarstatistikgesetz auf die Betriebsdefinition gemäß Artikel 2 Buchstabe a der Verordnung (EG) 1166/2008<sup>1</sup>.

## 1.3 Räumliche Abdeckung

Die Ergebnisse der Agrarstrukturerhebung werden vom Statistischen Bundesamt für das gesamte Bundesgebiet und nach Bundesländern gegliedert ausgewiesen. Die Statistischen Ämter der Länder veröffentlichen auch Ergebnisse unterhalb der Landesebene, in Jahren einer allgemeinen Erhebung (Totalerhebung mit Abschneidegrenzen) beispielweise Kreis- und teilweise Gemeindeergebnisse.

Die Erhebung deckt damit grundsätzlich das komplette Bundesgebiet ab. Eine Ausnahme besteht beim gemeinschaftsland: In Bayern werden Almgensenschaften nicht im Rahmen der Agrarstrukturerhebung befragt und damit gingen diese Daten nicht in die Erhebungsergebnisse ein.

## 1.4 Berichtszeitraum/-zeitpunkt

Im Rahmen der Agrarstrukturerhebung werden alle Angaben zu der Bodennutzung, den Viehbeständen, den Arbeitskräften und weiteren Strukturmerkmalen zeitgleich im ersten Halbjahr des jeweiligen Erhebungsjahres erhoben.

---

<sup>1</sup> Verordnung (EG) Nr. 1166/2008 des Europäischen Parlaments und des Rates vom 19. November 2008 über die Betriebsstrukturerhebungen und die Erhebung über landwirtschaftliche Produktionsmethoden sowie zur Aufhebung der Verordnung (EWG) Nr. 571/88 des Rates

Für die einzelnen Merkmale gelten jedoch unterschiedliche Berichtszeitpunkte bzw. -zeiträume:

- Der Berichtszeitraum für die Bodennutzung ist, mit Ausnahme des Zwischenfruchtanbaus, das laufende Kalenderjahr. Der Berichtszeitraum für den Zwischenfruchtanbau sind die Monate Juni des Vorjahres bis Mai des laufenden Jahres.
- Für die Bewässerung im Freiland, die sozialökonomischen Verhältnisse des Betriebes und seine Einkommenskombinationen, die verbrauchten Energiemengen für die Beheizung von hohen begehbaren Schutzabdeckungen einschließlich Gewächshäusern, die Einnahmen des Betriebes, die Wirtschaftsdüngerausbringung sowie die Form der Umsatzbesteuerung gilt das dem Erhebungsjahr vorausgehende Kalenderjahr als Berichtszeitraum.
- Der 1. März des Erhebungsjahres ist der Berichtszeitpunkt für die Abfrage zu den Viehbeständen. Dazu zählen jene Rinder, Schweine, Schafe, Ziegen, Geflügel (einschließlich Haltungsplätze) und Einhufer, die sich zum Stichtag 1. März des laufenden Jahres in den Ställen oder auf den Flächen des Betriebes befanden.
- Die letzten zwölf Monate vor dem Tag der ersten Aufforderung zur Auskunftserteilung sind Berichtszeitraum für die Bodenbearbeitungsverfahren auf dem Ackerland und für die Teilnahme an einer Maßnahme der beruflichen Bildung des Betriebsleiters.
- Der Berichtszeitraum für das Erhebungsmerkmal Fruchtwechsel ist das laufende Anbaujahr und das Anbaujahr des Vorjahres.
- Der Berichtszeitraum für das Merkmal Erosionsschutz bezieht sich auf die Monate Oktober des Vorjahres bis Februar des Erhebungsjahres.
- Die Merkmale zu den Arbeitskräften im landwirtschaftlichen Betrieb mit Angaben über Familienarbeitskräfte, ständig beschäftigte Arbeitskräfte und Saisonarbeitskräfte beziehen sich auf die Monate März des Vorjahres bis Februar des Berichtsjahres.
- Der Berichtszeitraum für den unmittelbaren Bezug von Beihilfen zur Förderung der ländlichen Entwicklung ist das Berichtsjahr sowie die zwei vorangegangenen Kalenderjahre.
- Das laufende Pachtjahr liegt als Berichtszeitraum für die Pachtentgelte zugrunde.
- Dem Merkmal Gewinnermittlung liegt das aktuelle Wirtschaftsjahr als Berichtszeitraum zugrunde.
- Der Tag der ersten Aufforderung zur Auskunftserteilung gilt als Berichtszeitpunkt für die übrigen Erhebungsmerkmale.

### 1.5 Periodizität

Die Agrarstrukturhebung (früher „Agrarberichterstattung“) wurde in Deutschland von 1975 bis einschließlich 2007 alle zwei Jahre durchgeführt, wobei in jeder zweiten Erhebung, d. h. alle vier Jahre, ein Teil der Merkmale allgemein erhoben wurde. In den Jahren einer Landwirtschaftszählung (1979, 1991, 1999 und 2010) war die Agrarstrukturhebung Bestandteil der Landwirtschaftszählung. Beginnend mit dem Jahr 2010 wurde die Periodizität der Agrarstrukturhebungen von einem zweijährlichen auf einen dreijährlichen Rhythmus verlängert. Zudem wurde die Häufigkeit der allgemeinen Erhebungen (von 1979 bis 2007 alle vier Jahre) reduziert. Vor der Agrarstrukturhebung 2016, die eine Kombination einer allgemeinen Erhebung mit einer Stichprobenerhebung darstellt, fand die letzte Agrarstrukturhebung im Jahr 2013 als reine Stichprobenerhebung statt, die letzte allgemeine Agrarstrukturhebung als Hauptbestandteil der Landwirtschaftszählung im Jahr 2010. Die nächste Agrarstrukturhebung wird Teil der Landwirtschaftszählung 2020 sein. Daraus ergibt sich eine Erhebungsperiodizität von drei bis vier Jahren. Die Durchführung der Erhebung im drei- bis vierjährigen Turnus entspricht dem zeitlichen Aufwand, der für die Konzeption einer so großen Erhebung notwendig ist und erfüllt seinen Zweck, in dem sie allen Interessentenkreisen einen strukturellen Überblick über die wichtigsten landwirtschaftlichen Merkmale liefert.

Durch den modularen Aufbau des Merkmalskatalogs der Agrarstrukturhebung und unterschiedliche Periodizitäten der verschiedenen Module ergeben sich allerdings für manche Module größere Erhebungsintervalle, beispielsweise für den Themenbereich Traktoren und Erntemaschinen.

Die obigen Angaben beziehen sich auf *landwirtschaftliche Betriebe*. Die *forstwirtschaftlichen Betriebe* bilden einen Sonderfall – diese werden zurzeit nur etwa alle sechs Jahre (zuletzt im Rahmen der Landwirtschaftszählung 2010) mit in die Agrarstrukturhebung einbezogen.

## 1.6 Rechtsgrundlagen und andere Vereinbarungen

Bundesrecht:

- Bundesstatistikgesetz (BStatG) vom 22. Januar 1987 (BGBl. I S. 462, 565), zuletzt geändert durch Artikel 13 des Gesetzes vom 25. Juli 2013 (BGBl. I S. 2749);
- Agrarstatistikgesetz (AgrStatG) in der Fassung der Bekanntmachung vom 17. Dezember 2009 (BGBl. I S. 3886), das zuletzt durch Artikel 1 des Gesetzes vom 05. Dezember 2014 (BGBl. I S. 1975) geändert worden ist;
- Gesetz zur Gleichstellung stillgelegter und landwirtschaftlich genutzter Flächen vom 10. Juli 1995 (BGBl. I S. 910), das zuletzt durch Artikel 26 des Gesetzes vom 9. Dezember 2010 (BGBl. I S. 1934) geändert worden ist.

EU-Recht:

- Verordnung (EG) Nr. 1166/2008 des Europäischen Parlaments und des Rates vom 19. November 2008 über die Betriebsstrukturerhebungen und die Erhebung über landwirtschaftliche Produktionsmethoden (ABl. L 321 vom 1.12.2008, S. 14, ABl. L 308 vom 24.11.2009, S. 27).

Die obigen Ausführungen gelten für den Berichtskreis der *landwirtschaftlichen Betriebe*, die Agrarstrukturerhebung bei *forstwirtschaftlichen Betrieben* beruht allein auf dem Agrarstatistikgesetz (in Verbindung mit dem Bundesstatistikgesetz).

## 1.7 Geheimhaltung

### 1.7.1 Geheimhaltungsvorschriften

Die erhobenen Einzelangaben werden nach § 16 BStatG grundsätzlich geheim gehalten. Nur in ausdrücklich gesetzlich geregelten Ausnahmefällen dürfen Einzelangaben übermittelt werden, wobei die Namen und Adressen der Befragten in keinem Fall an Dritte weitergegeben werden:

- Nach § 16 Absatz 6 BStatG ist es zulässig, Hochschulen oder sonstigen Einrichtungen mit der Aufgabe unabhängiger wissenschaftlicher Forschung für die Durchführung wissenschaftlicher Vorhaben Einzelangaben zu übermitteln, wenn diese so anonymisiert sind, dass sie nur mit einem unverhältnismäßig großen Aufwand an Zeit, Kosten und Arbeitskraft dem/der Befragten oder Betroffenen zugeordnet werden können.
- Nach § 98 Absatz 1 AgrStatG in Verbindung mit § 16 Absatz 4 BStatG dürfen vom Statistischen Bundesamt und den Statistischen Ämtern der Länder an die zuständigen obersten Bundes- oder Landesbehörden für die Verwendung gegenüber den gesetzgebenden Körperschaften und für Zwecke der Planung, jedoch nicht für die Regelung von Einzelfällen, Tabellen mit statistischen Ergebnissen übermittelt werden, auch soweit Tabellenfelder nur einen einzigen Fall ausweisen.
- Ebenso ist nach § 98 Absatz 5 AgrStatG die Übermittlung von Tabellen mit nach Kreisen untergliederten statistischen Ergebnissen aus der Agrarstrukturerhebung für Aufgaben der Politikfolgenabschätzung für oberste Bundes- oder Landesbehörden an das Johann Heinrich von Thünen-Institut, Bundesforschungsinstitut für ländliche Räume, Wald und Fischerei, zulässig, auch soweit Tabellenfelder nur einen einzigen Fall ausweisen.
- Nach Artikel 7 Absatz 1 der Verordnung (EU) Nr. 557/2013 der Kommission vom 17. Juni 2013 zur Durchführung der Verordnung (EG) Nr. 223/2009 des Europäischen Parlaments und des Rates über europäische Statistiken in Bezug auf den Zugang zu vertraulichen Daten für wissenschaftliche Zwecke (ABl. L 164 vom 18.6.2013, S. 16) darf Eurostat in seinen Räumen oder in den Räumen einer von Eurostat anerkannten Zugangseinrichtung für wissenschaftliche Zwecke Einzelangaben ohne Name und Anschrift zugänglich machen. Nach Artikel 7 Absatz 2 der genannten Verordnung darf Eurostat darüber hinaus Einzelangaben für wissenschaftliche Zwecke weitergeben, wenn diese so verändert werden, dass die Gefahr einer Identifizierung der statistischen Einheit auf ein angemessenes Maß verringert wurde. Der Zugang nach Absatz 2 kann gewährt werden, sofern in der den Zugang beantragenden Forschungseinrichtung geeignete Sicherheitsmaßnahmen getroffen wurden.

Dabei ist zu beachten, dass die Pflicht zur Geheimhaltung nach § 16 BStatG auch für Personen, die Empfänger von Einzelangaben sind, gilt.



### 1.7.2 Geheimhaltungsverfahren

Um zu vermeiden, dass in den veröffentlichten Tabellen Einzelangaben von Betrieben offengelegt werden, unterliegen die Ergebnisse einer abgestimmten, länderübergreifenden Geheimhaltung. Dabei wird berücksichtigt, wie viele Fälle hinter jedem einzelnen Tabellenfeld stehen und in welchem Umfang einzelne Fälle zu den Werten in den Tabellenfeldern beitragen (primäre Geheimhaltung). Bei der Erstellung der Veröffentlichungstabellen wird für totale Ergebnisse (Ergebnisse der allgemeinen Erhebung) eine maschinelle primäre Geheimhaltung auf Basis der p-Prozent-Regel<sup>2</sup> durchgeführt. Die p-Prozent-Regel besagt, dass Angaben gesperrt werden, bei denen die Differenz zwischen dem Tabellenwert und dem zweitgrößten Einzelwert den größten Einzelwert um weniger als p Prozent übersteigt. Da die repräsentativen Ergebnisse (Stichprobenergebnisse) der Agrarstrukturerhebung gerundet veröffentlicht werden, wird für diese eine erweiterte p-Prozent-Regel angewendet, die zusätzlich den Geheimhaltungseffekt der Rundung berücksichtigt.

Die Ergebnisse der geheim gehaltenen Felder sind in den Gesamtsummen enthalten. Um die Aufdeckung der primär gesperrten Tabellenfelder durch Summen- oder Differenzbildung in den Tabellen zu verhindern, müssen zusätzlich zu den Primärsperren sogenannte Sekundärsperren vorgenommen werden (sekundäre Geheimhaltung). Die sekundäre Geheimhaltung wird manuell in den Statistischen Ämtern des Bundes und der Länder durchgeführt. In den Veröffentlichungstabellen sind die aufgrund der primären bzw. sekundären Geheimhaltung gesperrten Tabellenfelder mit einem Punkt gekennzeichnet.

## 1.8 Qualitätsmanagement

### 1.8.1 Qualitätssicherung

Im Prozess der Statistikerstellung führen die Statistischen Ämter des Bundes und der Länder vielfältige Maßnahmen durch, die zur Sicherung der Datenqualität beitragen. Diese werden insbesondere in Kapitel 3 (Methodik) erläutert. Dazu zählen beispielsweise die Verwendung einheitlicher, zentral erstellter Online- und Papierfragebogen und die Anwendung umfassender Plausibilitätsprüfungen.

Die Maßnahmen zur Qualitätssicherung, die in unterschiedlichen Phasen der Statistikerstellung ansetzen, werden bei Bedarf angepasst und um standardisierte Methoden der Qualitätsbewertung und -sicherung ergänzt. Zu diesen standardisierten Methoden zählen auch dieser Qualitätsbericht sowie der nationale Methodikbericht (EU-Qualitätsbericht)<sup>3</sup>, in denen alle wichtigen Informationen zur Datenqualität zusammengetragen sind.

### 1.8.2 Qualitätsbewertung

Insgesamt sind die Ergebnisse der Agrarstrukturerhebung für *landwirtschaftliche Betrieben* im Hinblick auf die Genauigkeit, Zuverlässigkeit und Pünktlichkeit überwiegend als gut einzustufen. Durch die Konzeption als Totalerhebung mit Abschneidegrenze bzw. aufgrund der auf Basis von mathematischen Methoden gewählten Stichprobe und stetiger Qualitätskontrolle sind die veröffentlichten Ergebnisse größtenteils als genau und präzise einzustufen. Die Abgleiche der Ergebnisse der Agrarstrukturerhebung mit Vorerhebungswerten und Verwaltungsdaten zeigen in der Regel keine auffälligen oder unerwarteten Differenzen.

Allerdings weisen einzelne Merkmalskomplexe wie Bodenbearbeitungsverfahren, Wirtschaftsdünger, Arbeitskräfte, Eigentums- und Pachtverhältnisse, Pachtentgelte und Einkommenskombinationen eine eingeschränkte Qualität auf. In diesen Bereichen machen die Auskunftgebenden häufig fehlerhafte und zum Teil keine Angaben (Antwortausfälle). Die wichtigsten Gründe dafür sind der große Umfang des Stichprobenfragebogens, Verständnisschwierigkeiten, wechselnde Berichtszeiträume und einzelne Fragebogenmerkmale, die von Auskunftgebenden als sensibel erachtet werden (z. B. Pachtentgelte, Altersangaben und Aussagen zu Arbeitszeiten), was zu einer abnehmenden Auskunftsbereitschaft führt. Bei der Plausibilisierung der Angaben werden derartige Messfehler – sofern sie als solche erkannt werden – soweit möglich durch die Statistischen Ämter der Länder bereinigt.

Im Fall der *forstwirtschaftlichen Betriebe* führen Untererfassungen in der Auswahlgrundlage zu einer verminderten Datenqualität.

---

<sup>2</sup> Vgl. Gießing, Sarah (1999): "Methoden zur Sicherung der statistischen Geheimhaltung"; Band 31 der Schriftenreihe Forum der Bundesstatistik herausgegeben vom Statistischen Bundesamt, S. 6-26

<sup>3</sup> Bericht für Deutschland unter: <http://ec.europa.eu/eurostat/web/agriculture/national-methodology-reports>

## 2 Inhalte und Nutzerbedarf

### 2.1 Inhalte der Statistik

#### 2.1.1 Inhaltliche Schwerpunkte der Statistik

Agrarstrukturerhebungen geben Auskunft über die Betriebsstrukturen sowie die wirtschaftliche und soziale Situation in den landwirtschaftlichen Betrieben in Deutschland. Sie liefern unter anderem Informationen zu Zahl und Größe der Betriebe, zur Bodennutzung, den Viehbeständen, der Rechtsform, den Eigentums- und Pachtverhältnissen, Pachtentgelten, dem ökologischen Landbau, der Beschäftigtenstruktur sowie dem Erwerbscharakter der Betriebe. Dazu kommen zunehmend umwelt- und klimaschutzrelevante Fragestellungen wie zum Beispiel Bodenbearbeitung und Erosionsschutz.

Im Jahr 2016 wurden auch *forstwirtschaftliche Betriebe* – in Form einer allgemeinen Erhebung mit stark reduziertem Merkmalskatalog – in die Agrarstrukturerhebung einbezogen.

Die in der Agrarstrukturerhebung gewonnenen Daten dienen dazu, den Strukturwandel in der Landwirtschaft zu erkennen und auf seine Ursachen hin untersuchen zu können. Die Ergebnisse zu land- und forstwirtschaftlichen Betrieben bilden weiterhin für Regierung, Verwaltung, Berufsstand, Wirtschaft und Wissenschaft die notwendigen statistischen Grundlagen für Entscheidungen und Maßnahmen. Um den nationalen Bedarf an Regionaldaten zu decken wird ein Teil der Erhebungsmerkmale allgemein erhoben.

#### 2.1.2 Klassifikationssysteme

Für die Agrarstrukturerhebung werden folgende Standard-Klassifikationen verwendet:

- Gemeinsame Klassifikation der Gebietseinheiten für die Statistik (NUTS) gemäß Verordnung (EU) 2015/2381 der Kommission vom 17. Dezember 2015 zur Durchführung der Verordnung Europäische Gemeinschaft (EG) Nummer 1059/2003 des Europäischen Parlaments und des Rates über die Schaffung einer gemeinsamen Klassifikation der Gebietseinheiten für die Statistik (NUTS) im Hinblick auf die Übermittlung der Zeitreihen für die neue regionale Gliederung,
- Gemeinschaftliches Klassifizierungssystem der landwirtschaftlichen Betriebe gemäß Verordnung (EG) Nr. 1242/2008 der Kommission vom 8. Dezember 2008 zur Errichtung eines gemeinschaftlichen Klassifizierungssystems der landwirtschaftlichen Betriebe.

#### 2.1.3 Statistische Konzepte und Definitionen

Die Agrarstrukturerhebung 2016 bei *landwirtschaftlichen Betrieben* stellt eine Kombination einer allgemeinen Erhebung (Totalerhebung mit Abschneidegrenzen) mit einer repräsentativen Erhebung (Stichprobenerhebung) dar. Im allgemeinen Erhebungsteil werden Angaben zu der Lage des Betriebs (Lagekoordinaten), Rechtsform, Bodennutzung (einschließlich Zwischenfruchtanbau), Tierbeständen, ökologischem Landbau, Gewinnermittlung und Umsatzbesteuerung erhoben. Die Angaben zur Bodennutzung entsprechen denen der Bodennutzungshaupterhebung 2016, die in die Agrarstrukturerhebung integriert ist. Die landwirtschaftlichen Betriebe, die für die Stichprobenerhebung ausgewählt wurden, erhalten zusätzliche Fragen zu Eigentums- und Pachtverhältnissen, Pachtentgelten, Einkommenskombinationen, Arbeitskräften, zum Jahresnettoeinkommen (nur Einzelunternehmen), zur Berufsbildung des Betriebsleiters/Geschäftsführers sowie umwelt- und klimaschutzrelevante Fragestellungen zur Bewässerung, zum Bodenmanagement, zur Ausbringung von Wirtschaftsdüngern, zur Teilnahme an Förderprogrammen zur ländlichen Entwicklung sowie zu ökologischen Vorrangflächen. Bei allen landwirtschaftlichen Betrieben, die Gartenbaugewächse anbauen, werden zudem Angaben zu hohen begehbaren Schutzabdeckungen einschließlich Gewächshäusern, zum Energieverbrauch sowie zu betrieblichen Einnahmen erhoben. Wenn möglich, nutzen die Statistischen Ämter der Länder zur Entlastung der auskunftgebenden Betriebe Verwaltungsdaten (siehe Kapitel 3.1).

Darüber hinaus findet die Agrarstrukturerhebung mit stark reduziertem Merkmalskatalog (Lagekoordinaten des Betriebssitzes, Rechtsform, selbstbewirtschaftete Gesamtfläche des Betriebs) als allgemeine Erhebung bei Forstbetrieben statt.

Einen Gesamtüberblick über die verschiedenen Merkmalskomplexe der Agrarstrukturerhebung 2016 bei landwirtschaftlichen Betrieben gibt die Übersicht 1. Die Beschreibungen zu den einzelnen Erhebungsmerkmalen sind im Internetauftritt des Statistischen Bundesamtes unter [https://www.destatis.de/DE/Publikationen/Thematisch/Fachserie\\_3.html](https://www.destatis.de/DE/Publikationen/Thematisch/Fachserie_3.html) in der Fachserie „Methodische Grundlagen der Agrarstrukturerhebung“ zu finden.

Übersicht 1: Gliederung der Agrarstrukturerhebung 2016 (bei landwirtschaftlichen Betrieben)

Merkmalskomplex	Berichtszeitraum, -punkt	Erhebungsart
• <b>Lagekoordinaten des Betriebssitzes</b> <sup>1)</sup>	2016	total
• <b>Rechtsform</b>	2016	total
<ul style="list-style-type: none"> <li>• <b>Bodennutzung und pflanzliche Erzeugung</b> <sup>2)</sup> <ul style="list-style-type: none"> <li>○ Anbau auf dem Ackerland</li> <li>○ Dauerkulturen und Dauergrünland</li> <li>○ Sonstige Flächen und selbstbewirtschaftete Gesamtfläche</li> <li>○ Erzeugung von Speisepilzen</li> </ul> </li> </ul>	2016	total
• <b>Bewässerung im Freiland</b>	Kalenderjahr 2015	repräsentativ
<ul style="list-style-type: none"> <li>• <b>Bodenmanagement</b> <ul style="list-style-type: none"> <li>○ Bodenbearbeitungsverfahren</li> <li>○ Fruchtwechsel</li> <li>○ Erosionsschutz</li> <li>○ Zwischenfruchtanbau</li> </ul> </li> </ul>	die letzten 12 Monate	repräsentativ
	Anbaujahre 2015 und 2016	
	Oktober 2015 bis Februar 2016	
	Juni 2015 bis Mai 2016	total
• <b>Eigentums- und Pachtverhältnisse</b>	2016	repräsentativ
<ul style="list-style-type: none"> <li>• <b>Pachtflächen und Pachtentgelte</b> <ul style="list-style-type: none"> <li>○ darunter: Innerhalb der letzten zwei Jahre erstmals gepachtete Flächen und Flächen mit Pachtpreisveränderungen</li> </ul> </li> </ul>	2016	repräsentativ
	die letzten zwei Jahre	
<ul style="list-style-type: none"> <li>• <b>Betriebe mit Anbau von Gartenbaugewächsen</b> <ul style="list-style-type: none"> <li>○ Hohe begehbare Schutzabdeckungen einschließlich Gewächshäusern (einschließlich vorübergehend nicht genutzter Gewächshausflächen)</li> <li>○ Verbrauchte Energiemengen für die Beheizung von hohen begehbaren Schutzabdeckungen einschließlich Gewächshäusern</li> <li>○ Einnahmen des Betriebes</li> </ul> </li> </ul>	2016	total bei Betrieben mit Anbau von Gartenbau- gewächsen
	2015	
<ul style="list-style-type: none"> <li>• <b>Viehbestände</b> <ul style="list-style-type: none"> <li>○ Rinder<sup>3)</sup>, Schweine, Schafe, Ziegen, Einhufer, Geflügel einschl. Haltungsplätze</li> </ul> </li> </ul>	1. März 2016	total
• <b>Ökologischer Landbau</b>	2016	total
<ul style="list-style-type: none"> <li>• <b>Wirtschaftsdüngerausbringung</b> <ul style="list-style-type: none"> <li>○ Abgebener und aufgenommener Wirtschaftsdünger</li> <li>○ Ausbringung von flüssigen Wirtschaftsdüngern auf Acker- und Dauergrünland</li> <li>○ Anteile der flüssigen Wirtschaftsdüngerarten</li> <li>○ Ausbringungstechnik</li> <li>○ Zeit, die der flüssige Wirtschaftsdünger unbearbeitet auf Stoppeln oder unbestellter Fläche lag</li> <li>○ Ausbringung von festen Wirtschaftsdüngern auf Acker- und Dauergrünland</li> <li>○ Zeit, die der feste Wirtschaftsdünger unbearbeitet auf Stoppeln oder unbestellter Fläche lag</li> </ul> </li> </ul>	Kalenderjahr 2015	repräsentativ
• <b>Einkommenskombinationen im Betrieb</b>	Kalenderjahr 2015	repräsentativ

<ul style="list-style-type: none"> <li>• <b>Im landwirtschaftlichen Betrieb beschäftigte Arbeitskräfte</b> <ul style="list-style-type: none"> <li>○ Familienarbeitskräfte in Einzelunternehmen (ohne GbR)</li> <li>○ Ständig beschäftigte Arbeitskräfte ohne Familienarbeitskräfte in Betrieben aller Rechtsformen</li> <li>○ Mit landwirtschaftlichen Arbeiten beschäftigte Saisonarbeitskräfte in Betrieben aller Rechtsformen</li> <li>○ Jahresnettoeinkommen in Einzelunternehmen (ohne GbR)</li> </ul> </li> </ul>	März 2015 bis Februar 2016	repräsentativ
	Kalenderjahr 2015	
<b>Merkmalskomplex</b>	<b>Berichtszeitraum, -punkt</b>	<b>Erhebungsart</b>
<ul style="list-style-type: none"> <li>• <b>Berufsbildung des Betriebsleiters/ Geschäftsführers</b> <ul style="list-style-type: none"> <li>○ Landwirtschaftliche und/ oder gartenbauliche Berufsbildung mit dem höchsten Abschluss</li> <li>○ Teilnahme an einer beruflichen Bildungsmaßnahme</li> </ul> </li> </ul>	2016	repräsentativ
	die letzten 12 Monate	
<ul style="list-style-type: none"> <li>• <b>Gewinnermittlung/Umsatzbesteuerung</b> <ul style="list-style-type: none"> <li>○ Gewinnermittlung</li> <li>○ Umsatzbesteuerung</li> </ul> </li> </ul>	Wirtschaftsjahr 2015/2016	total
	2015	
<ul style="list-style-type: none"> <li>• <b>Bezug von Beihilfen zur Förderung der ländlichen Entwicklung<sup>1)</sup></b></li> </ul>	Januar 2014 bis Dezember 2016	repräsentativ
<ul style="list-style-type: none"> <li>• <b>Ökologische Vorrangflächen<sup>2)</sup></b></li> </ul>	2016	repräsentativ

1) Übernahme aus Verwaltungsdaten.

2) Nutzung von Verwaltungsdaten (Integriertes Verwaltungs- und Kontrollsystem, InVeKoS) möglich.

3) Rinder werden aus Verwaltungsdaten (HIT-Rinderdatenbank) übernommen.

## 2.2 Nutzerbedarf

Die Ergebnisse der Agrarstrukturerhebung für die *landwirtschaftlichen Betriebe* bieten für Regierung, Verwaltung, Berufsstand, Wirtschaft und Wissenschaft auf nationaler und supranationaler Ebene die notwendigen statistischen Grundlagen für Entscheidungen und agrarpolitische Maßnahmen. Über allgemein erhobene Merkmale wird dabei der nationale Bedarf an Regionaldaten gedeckt.

Mit den Ergebnissen werden zugleich die statistischen Anforderungen der Europäischen Union aus der Betriebsstrukturerhebung gemäß der Verordnung (EG) 1166/2008 abgedeckt. Da die Erhebung in allen EU-Mitgliedstaaten durchgeführt wird, stellt sie vergleichbare Daten für die europäische Ebene bereit. Die Erhebungsergebnisse dienen der Erfolgskontrolle von Maßnahmen in der europäischen und nationalen Agrar-, Markt- und Preispolitik und sind von umweltpolitischen Belangen. Die erhobenen Daten sind für die Europäische Kommission von großer Bedeutung als Grundlage für die Entwicklung und Bewertung von Maßnahmen der gemeinsamen Agrarpolitik. Die Daten fließen zudem in die Berechnung von Agrarumweltindikatoren, in die land- und volkswirtschaftliche Gesamtrechnung und in den Ernährungs- und agrarpolitischen Bericht der Bundesregierung ein.

Zu den Hauptnutzern der Ergebnisse der Agrarstrukturerhebung zählen:

- die Organisation für wirtschaftliche Zusammenarbeit und Entwicklung (OECD),
- die Ernährungs- und Landwirtschaftsorganisation der Vereinten Nationen (FAO),
- die Europäische Kommission – Eurostat (ESTAT), Generaldirektion „Landwirtschaft und ländliche Entwicklung“ (AGRI), Generaldirektion „Umwelt“ (ENV), Generaldirektion „Klimapolitik“ (CLIMA), , Generaldirektion „Gesundheit und Lebensmittelsicherheit“ (SANTE), Gemeinsame Forschungsstelle (Joint Research Centre, JRC), Europäische Umweltagentur (EEA),
- das Bundesministerium für Ernährung und Landwirtschaft (BMEL) und die jeweiligen Landesministerien,
- den Ministerien nachgeordnete Behörden bzw. Einrichtungen, wie die für die Landwirtschaftliche Gesamtrechnung zuständige Bundesanstalt für Landwirtschaft und Ernährung (BLE) oder das Johann Heinrich von Thünen-Institut,
- Universitäten, Hochschulen und Forschungsinstitute sowie
- Verbände, wie der Deutsche Bauernverband oder der Zentralverband Gartenbau und die jeweiligen Landesverbände.

Des Weiteren zählen auch Kommunen, Landwirtschaftskammern und -ämter, landwirtschaftliche Betriebe, Medien- und Pressevertreter, Parteien sowie interessierte Privatpersonen zu den Nutzern dieser Statistik.

Die Ergebnisse der Agrarstrukturerhebung bei *forstwirtschaftlichen Betrieben* dienen wiederum der Bestandsaufnahme der forstwirtschaftlichen Betriebe in Deutschland. Hierbei handelt es sich um einen nationalen Datenbedarf, womit sich der oben aufgeführte Nutzerkreis auf verschiedene nationale Nutzer reduziert.

## 2.3 Nutzerkonsultation

Die von Seiten der Europäischen Kommission oder der Ministerien gewünschten Veränderungen im bestehenden Erhebungsprogramm lassen sich sowohl auf europäischer als auch auf nationaler Ebene mittels Gesetzesänderungen umsetzen. Die Festlegung der Merkmale zur Agrarstrukturerhebung und ihrer Ausprägungen auf europäischer Ebene erfolgt durch das Statistische Amt der Europäischen Union (Eurostat) in Abstimmung mit den nationalen Statistischen Ämtern. Die Aufgabe von Eurostat besteht unter anderem darin, Statistiken im Agrarsektor entsprechend den Anforderungen der EU-Kommission zu harmonisieren. Auf nationaler Ebene werden Erhebungsmerkmale in Zusammenarbeit mit dem BMEL umgesetzt, das wiederum über den Statistischen Ausschuss die Länderministerien beteiligt. Darüber hinaus sind die Bundesministerien, die Statistischen Ämter der Länder, die Spitzenverbände sowie Vertreter aus Wirtschaft und Wissenschaft im Statistischen Beirat vertreten, der als Gremium der Nutzer, Befragten und Produzenten der Bundesstatistik nach § 4 BStatG das Statistische Bundesamt in Grundsatzfragen berät. Die detaillierte Beratung einzelner Statistiken und die Erörterung spezieller methodisch-technischer Fragen finden in dem vom Statistischen Beirat eingesetzten Fachausschuss "Agrarstatistiken" statt.

## 3 Methodik

### 3.1 Konzept der Datengewinnung

#### *Dezentrale Erhebung*

Bei der Agrarstrukturerhebung handelt es sich um eine dezentrale Bundesstatistik, d. h., das Statistische Bundesamt und die Statistischen Ämter der Länder arbeiten bei der Erhebung eng zusammen. Während die technische sowie methodische Organisation und Koordination der Erhebung beim Statistischen Bundesamt im Benehmen mit den Statistischen Ämtern der Länder erfolgen, gehören die Datengewinnung und die Aufbereitung der Länderergebnisse zu den Aufgaben der Statistischen Ämter der Länder. Die Erstellung des Bundesergebnisses und die Übermittlung der Ergebnisse an das statistische Amt der Europäischen Union (Eurostat) obliegen dem Statistischen Bundesamt.

#### *Auskunfts- und Onlinemeldepflicht*

Die Agrarstrukturerhebung ist eine Erhebung mit Auskunftspflicht. Die Auskunftspflicht ergibt sich aus § 93 Absatz 1 Satz 1 AgrStatG in Verbindung mit § 15 BStatG. Nach § 93 Absatz 2 Nummer 1 AgrStatG sind die Inhaber/-innen oder Leiter/-innen landwirtschaftlicher bzw. forstwirtschaftlicher Betriebe auskunftspflichtig. Erstmals gilt für die Agrarstrukturerhebung 2016 die Online-Meldepflicht nach § 11a Absatz 2 des Bundesstatistikgesetzes. Das bedeutet, dass die befragten land- und forstwirtschaftlichen Betriebe ihre Angaben per Online-Fragebogen an die Statistischen Ämter der Länder übermitteln sollen.

#### *Primärstatistik mit Verwaltungsdatennutzung*

Zur Entlastung der auskunftsgebenden Betriebe werden neben der direkten primärstatistischen Befragung auch Verwaltungsdaten genutzt (Sekundärstatistik). Die Statistischen Ämter der Länder haben gemäß § 93 Absatz 5 AgrStatG die Möglichkeit, Verwaltungsdaten für statistische Zwecke zu nutzen, soweit die Angaben mit den Merkmalen der Agrarstrukturerhebung übereinstimmen und sich auf dieselben Berichtszeitpunkte und -zeiträume beziehen. Auskunftspflichtig nach § 93 Abs. 5 und § 97 AgrStatG sind die zuständigen Verwaltungsbehörden oder die von diesen beauftragten Stellen. Für die Agrarstrukturerhebung werden Angaben zur Bodennutzung aus dem Integrierten Verwaltungs- und Kontrollsystem (InVeKoS) und alle Daten zum Rinderbestand aus dem Herkunftssicherungs- und Informationssystem für Tiere (HIT) übernommen bzw. aufbereitet. Darüber hinaus werden Verwaltungsdaten über einzelbetriebliche Bewilligungen von Fördermaßnahmen für die ländliche Entwicklung (ELER-Maßnahmen) genutzt. Als weitere Verwaltungsdatenquelle werden die amtlichen Hauskoordinaten zur Bestimmung der geografischen

Koordinaten des Betriebsitzes *für land- und forstwirtschaftliche Betriebe* verwendet. Die Datenlieferung der Hauskoordinaten umfasst sowohl die Koordinaten als auch die entsprechenden Gebäudeadressen. Durch die Verschneidung dieser Angaben können für alle Betriebe die geographische Länge und Breite ermittelt werden.

#### *Einschränkungen bei der Verwaltungsdatennutzung*

- **InVeKoS:**  
Diese Verwaltungsdatenquelle umfasst alle Empfänger von InVeKoS-Fördermitteln und damit nicht zwangsläufig alle Betriebe, die zum Berichtskreis der Agrarstrukturerhebung gehören. Des Weiteren sind in InVeKoS nicht alle für die Agrarstrukturerhebung benötigten Bodennutzungsmerkmale enthalten – die fehlenden Merkmale müssen daher primärstatistisch erhoben werden. Da die InVeKoS-Förderung in den einzelnen Bundesländern unterschiedlich ausgestaltet ist, unterscheiden sich die InVeKoS-Merkmalsskataloge zwischen den Bundesländern, was eine länderspezifische Fragebogengestaltung erfordert. Ein weiteres Problem bei der Nutzung von InVeKoS-Daten ist in einzelnen Ländern zudem, dass je Merkmalsposition ggf. nicht die vollständige Fläche enthalten ist, sondern nur der geförderte Teil der Flächen.
- **Bezug von Beihilfen für die ländliche Entwicklung:**  
Angaben zu *bewilligten* Fördermaßnahmen liegen den zuständigen Verwaltungsstellen im Regelfall nur für kofinanzierte Beihilfen (d. h. wenn EU-Mittel in Anspruch genommen wurden) vor. Nicht kofinanzierte Beihilfen (d. h. wenn lediglich Bundes- und/oder Landesmittel in Anspruch genommen wurden) werden bei den Agrarverwaltungen meist nur summarisch erfasst. In diesen Fällen wurden die *ausgezählten* Maßnahmen nachgewiesen.

#### *Kombination aus einer allgemeinen und einer Stichprobenerhebung.*

Die ASE 2016 wurde bei *forstwirtschaftlichen Betrieben* allgemein (d. h. als Totalerhebung mit Abschneidegrenzen) und bei *landwirtschaftlichen Betrieben* als Kombination einer allgemeinen Erhebung mit einer repräsentativen Erhebung (Stichprobenerhebung) durchgeführt. In der Stichprobenerhebung wurden rund 80 000 landwirtschaftliche Betriebe befragt. Die Stichprobe ist als einstufiges geschichtetes Auswahlverfahren konzipiert. Als Grundlage für das Auswahlverfahren dienen die im zentralen Betriebsregister für die Agrarstatistiken (zeBRA)<sup>4</sup> geführten Betriebe, die die für die Agrarstrukturerhebung relevanten Erfassungsgrenzen erfüllen. Bei der Schichtung der Stichprobe erfolgt im ersten Schritt die Aufteilung der Grundgesamtheit auf Ebene der NUTS-2-Regionen. Im zweiten Schritt werden die Einheiten auf die für die jeweilige NUTS-2-Region zutreffenden Schichten aufgeteilt. Als Schichtungsmerkmale für das Aufteilungsverfahren dienen die Größenklassen der landwirtschaftlich genutzten Fläche, die für die Erfüllung der Genauigkeitsanforderungen der Verordnung (EG) 1166/2008 relevanten Anbau- und Viehbestandsmerkmale (z. B. Getreide zur Körnergewinnung, Rinder), die Wirtschaftsweise des Betriebs (ökologisch/konventionell) und die Produktionsschwerpunkte der Betriebe auf NUTS-2-Ebene. Letztere umfassen die Betriebe, die sich durch Produktionsschwerpunkte (z. B. große Tierbestände, Sonderkulturen, Gartenbau) oder die besondere Bedeutung dieser Produktion aus der Gesamtheit der landwirtschaftlichen Betriebe herausheben. Zusätzlich ist eine Schicht für die Neuzugänge vorgesehen. Für die Zufallsauswahl der Stichprobenbetriebe wird in den Statistischen Ämtern der Länder das Verfahren der "Kontrollierten Auswahl" angewendet. Dazu können beliebig viele voneinander unabhängige Stichproben gezogen werden. Für jede dieser Stichproben wird eine "Schattenaufbereitung" für ausgewählte wichtige Merkmale (Tier-, Hauptnutzungs- und Kulturarten) durchgeführt. Die hochgerechneten Ergebnisse werden anschließend mit den entsprechenden Totalwerten der Auswahlgrundlage verglichen. Abschließend wird die Stichprobe ausgewählt, welche die geringsten Abweichungen gegenüber den entsprechenden Totalwerten der Kontrollmerkmale aufweist.

Bei einer Grundgesamtheit von rund 275 000 Betrieben beträgt der Auswahlatz für die Stichprobe ca. 0,29 (n/N).

---

<sup>4</sup> Mithilfe des zeBRA werden die verschiedenen agrarstatistischen Erhebungen vorbereitet, durchgeführt und aufbereitet. In diesem Register der amtlichen Agrarstatistik werden verschiedene Erhebungseinheiten, insbesondere land- und forstwirtschaftliche Betriebe, geführt. Zu jeder Erhebungseinheit sind im Register verschiedene Hilfsmerkmale (z. B. Adresse des Betriebsitzes und Versandadresse) und fachliche Merkmale (z. B. landwirtschaftlich genutzte Fläche) gespeichert und werden regelmäßig aktualisiert. Das Betriebsregister Landwirtschaft wird u. a. eingesetzt, um Erhebungsunterlagen zu adressieren, Berichtskreise abzugrenzen und Verwaltungsdaten einzelbetrieblich zuzuordnen.

### **3.2 Vorbereitung und Durchführung der Datengewinnung**

Die Erhebungsdaten werden zum einen direkt bei den auskunftspflichtigen Betrieben erhoben, zum anderen können die Statistischen Ämter der Länder, wie unter Kapitel 3.1 beschrieben, betriebliche Daten aus Verwaltungsquellen für statistische Zwecke nutzen und in den Datenbestand übernehmen. Ergänzend zur fragebogengestützten Erhebung wird in einem Bundesland noch eine Unterstützung durch Ansprechpersonen in den Erhebungsstellen der Kommunen angeboten. Erhebungsstellen sind vom normalen Verwaltungsvollzug getrennte Organisationseinheiten, die ausschließlich statistische Aufgaben wahrnehmen.

Abgesehen von diesem Ausnahmefall erfolgt die direkte Befragung in erster Linie über Online-Fragebogen. Alle Betriebe sind grundsätzlich nach § 11a Absatz 2 BstatG verpflichtet, ihre Meldungen auf elektronischem Weg an die Statistischen Ämter der Länder zu übermitteln. Im begründeten Einzelfall kann das zuständige Statistische Landesamt allerdings eine zeitlich befristete Ausnahme von der Online-Meldung erteilen und einen Papier-Fragebogen bereitstellen.

Der Online-Fragebogen und der darauf basierende Papier-Fragebogen werden vom Statistischen Bundesamt in Abstimmung mit den Statistischen Ämtern der Länder entwickelt. Auf Grund der oben beschriebenen Unterschiede bei der Nutzung von Verwaltungsdaten, wurden das Online-Formular und der Papierfragebogen in diesen Bereichen landesspezifisch angepasst. Als Leitfaden für die Merkmalsdefinitionen (für die im EU-Recht angeordneten Erhebungsmerkmale) dient dabei das vom Statistikamt der Europäischen Union (Eurostat) bereit gestellte Definitionen-Handbuch. Zur Entwicklung des Online-Fragebogens gehört auch die Erstellung von Plausibilitätsprüfungen. Diese werden dem Online-Fragebogen hinterlegt, damit erste mögliche Fehler durch die Auskunftgebenden direkt beim Ausfüllen erkannt und bereinigt werden können.

Für die Agrarstrukturerhebung 2016 wurden die Online-Fragebogen unter Berücksichtigung der „Standards für die Erstellung von Erhebungsunterlagen der amtlichen Statistik“ in neuem Format und mit geänderter Steuerung entwickelt. Deswegen und aufgrund inhaltlicher Änderungen gegenüber der Vorerhebung wurde der Online-Fragebogen für die Stichprobenerhebung einem qualitativen Pretest unterzogen. Das Ziel des Pretests lag darin die Nutzerfreundlichkeit des Online-Fragebogens zu testen, inhaltliche Schwierigkeiten sowie mögliche Ursachen für Fehlerquellen vorab aufzudecken und Verbesserungen zu entwickeln. Eine Abbildung des schließlich zur Agrarstrukturerhebung 2016 eingesetzten Online-Fragebogens (Variante für die Stichprobenerhebung bei landwirtschaftlichen Betrieben) befindet sich im Anhang des Dokuments.

Der Versand des Anschreibens zur Erhebung mit den Zugangsdaten und einer Kurzanleitung für die Online-Fragebogen bzw. mit dem Papier-Fragebogen erfolgt durch die Statistischen Ämter der Länder zu unterschiedlichen Terminen im Frühjahr des Erhebungsjahres. Die Auskunftgebenden füllen die Fragebogen eigenständig oder mit Unterstützung der Erhebungsstellen aus. Die Statistischen Ämter der Länder prüfen anschließend die Vollständigkeit der eingehenden Meldungen mit Hilfe von Eingangskontrollsystemen und übernehmen die Daten aus den Online-Meldungen, Papier-Fragebogen und den Verwaltungsdatenquellen in das Aufbereitungs- und Plausibilisierungsprogramm AGRA2010.

Für den Prozess der Datengewinnung stellt das Statistische Bundesamt den Statistischen Ämtern der Länder neben den Fragebogen und technischen Dokumenten, wie Datensatzbeschreibungen oder Datenflussplänen, auch ein Handbuch zur Erhebung zur Verfügung (siehe Anlage 7 der Fachserie „Methodische Grundlagen der Agrarstrukturerhebung“ unter [https://www.destatis.de/DE/Publikationen/Thematisch/Fachserie\\_3.html](https://www.destatis.de/DE/Publikationen/Thematisch/Fachserie_3.html)). Dieses enthält detaillierte Merkmalsdefinitionen, FAQs, Beispielsammlungen und technische Hinweise. Zudem finden verschiedene Schulungsmaßnahmen durch die Statistischen Ämter des Bundes und der Länder statt, um die Mitarbeiterinnen und Mitarbeiter über die Inhalte und die organisatorischen bzw. technischen Abläufe der Erhebung zu informieren.

### **3.3 Datenaufbereitung (einschließlich Hochrechnung)**

Nach der Übernahme in AGRA2010 müssen für die landwirtschaftlichen Betriebe die aus den verschiedenen Verwaltungsdatenquellen vorliegenden Daten auf einzelbetrieblicher Ebene sowohl miteinander als auch mit den durch die direkte Befragung gewonnenen Daten kombiniert werden. Im Ergebnis liegt für jeden befragten land- bzw. forstwirtschaftlichen Betrieb ein eigener Datensatz vor. Diese Datensätze (sog. Einzeldaten) werden mit Hilfe der insgesamt über 550 in AGRA2010 hinterlegten Plausibilitätsprüfungen auf fehlerhafte oder fehlende Angaben geprüft, die in erster Linie durch telefonische Rückfragen bei den Auskunftgebenden korrigiert bzw. ergänzt werden. Fehlende Angaben, die auf diese Weise nicht nacherhoben werden können, werden mit Hilfe von Imputationsverfahren ergänzt. Hierzu kommen in den Statistischen Ämtern der Länder mehrheitlich Cold-Deck-Verfahren zum Einsatz, bei denen fehlende Werte aus Vorerhebungs- oder Verwaltungsdaten übernommen werden. In fünf Statistischen Ämtern der Länder wird zudem ein Hot-Deck-Verfahren eingesetzt, bei dem mit Hilfe ähnlich strukturierter Betriebe oder Gemeinden ein Mittelwert gebildet wird. Vereinzelt werden außerdem Hilfstabellen für die Imputation verwendet.

Aus den plausibilisierten Einzeldaten erstellen die Statistischen Ämter der Länder die Länderergebnisse. Dafür müssen zunächst die in der Stichprobe erhobenen Daten hochgerechnet werden. Dies erfolgt als freie Hochrechnung, wobei der Kehrwert des Auswahlatzes der Schicht, in der sich der jeweilige Betrieb zum Zeitpunkt der Ziehung der Stichprobe befand, den Hochrechnungsfaktor bildet. Je geringer der Stichprobenumfang in der jeweiligen Schicht, umso größer ist der Hochrechnungsfaktor. Betriebe, die einer Totalschicht mit einem Auswahlatz von 100 % zugeordnet sind, z. B. Betriebe mit großen Tierbeständen, erhalten den Hochrechnungsfaktor 1. Aufgrund der freien Hochrechnung der Stichprobenergebnisse ist nicht mit Ergebnisverzerrungen durch das Hochrechnungsverfahren zu rechnen.

Das Statistische Bundesamt stellt, nachdem die Statistischen Ämter der Länder ihre Länderergebnisse übermittelt haben, aus diesen das Bundesergebnis zusammen. Die Einzeldaten werden in Tabellen aggregiert und können nach Abschluss der koordinierten Geheimhaltung (siehe Kapitel 1.7.2) durch die statistischen Ämter veröffentlicht werden.

Tabellen, die auf der Grundlage totaler Daten erstellt wurden, sind in den Fachserien des Statistischen Bundesamtes mit einem „T“ hinter der Tabellenummer gekennzeichnet und Stichprobenergebnisse mit einem „R“.

### **3.4 Preis- und Saisonbereinigung; andere Analyseverfahren**

Die Ergebnisse der drei- bis vierjährlich jeweils im Frühjahr des Erhebungsjahres stattfindenden Agrarstrukturerhebung werden nicht saisonbereinigt, da keine Monats- bzw. Quartalsdaten erhoben werden.

### **3.5 Beantwortungsaufwand**

Um die Belastung in der Summe der land- und forstwirtschaftlichen Betriebe zu minimieren, wurden mit der Novelle des AgrStatG im Vorfeld der Landwirtschaftszählung 2010 die Periodizität der Agrarstrukturerhebung von zwei auf drei Jahre verlängert, die unteren Erfassungsgrenzen angehoben und die verstärkte Nutzung von Verwaltungsdaten umgesetzt. Allein die im Rahmen dieser Gesetzesnovelle umgesetzte Anhebung der Erfassungsgrenzen (z. B. von 2 auf 5 ha LF) führte zu einer spürbaren Verringerung der Zahl an auskunftspflichtigen Betrieben, für 2010 um ca. 50 000 Betriebe.

Des Weiteren wird die Bodennutzungshaupterhebung in den Jahren einer Agrarstrukturerhebung als integrierter Bestandteil der Agrarstrukturerhebung durchgeführt, um die Belastung der Auskunftspflichtigen und der Statistischen Ämter der Länder zu minimieren und Kosten zu verringern.

Wie in Kapitel 3.1 aufgezeigt, haben die Statistischen Ämter des Bundes und der Länder zudem die gesetzlich geregelte Möglichkeit, verschiedene Verwaltungsdaten im Agrarbereich für Zwecke der Agrarstatistik zur Entlastung der Auskunftspflichtigen zu verwenden.

Im Rahmen des Programms "Bürokratieabbau und bessere Rechtsetzung" der Bundesregierung ist das Statistische Bundesamt für die Messung von Bürokratiekosten in Deutschland verantwortlich. Für die Agrarstrukturerhebung wurden für die landwirtschaftlichen Betriebe insgesamt durchschnittliche jährliche Bürokratiekosten in Höhe von 737.000 Euro ermittelt und für die Gesamtheit der forstwirtschaftlichen Betriebe 34.000 Euro. Weitere Informationen dazu können der Datenbank WebSKM unter <https://www-skm.destatis.de/webskm/online> entnommen werden.

## **4 Genauigkeit und Zuverlässigkeit**

### **4.1 Qualitative Gesamtbewertung der Genauigkeit**

Die Agrarstrukturerhebung wurde so gestaltet, dass mögliche Fehler minimiert werden können. Dennoch ist der Stichprobenteil der Erhebung systembedingt mit Zufallsfehlern behaftet. Diese sind darauf zurückzuführen, dass nicht alle Einheiten der Grundgesamtheit befragt werden und die Stichprobe durch ein Zufallsverfahren gezogen wird. Zudem treten bei jeder statistischen Messung nicht-stichprobenbedingte Fehler auf, die begrenzt, jedoch nicht völlig vermieden werden können.

Zur Minimierung der Stichprobenfehler (s. auch Kapitel 4.2) werden bei der Gestaltung des Auswahlplanes und der Festlegung der Auswahlätze Anforderungen an die Genauigkeit definiert und mit den Genauigkeitsanforderungen der Verordnung (EG) 1166/2008 für bestimmte Flächen- und Viehbestandsmerkmale harmonisiert. Insgesamt betrachtet ist die Zahl der stichprobenbedingten Fehler auf Ebene der Bundes- und Landesergebnisse eher gering, nimmt aber mit zunehmender Veröffentlichungstiefe und abnehmenden Fallzahlen zu. Zugleich werden aber durch die Verordnung (EG) 1166/2008 geforderten Mindestgenauigkeiten auf Ebene der NUTS-2-Regionen (Regierungsbezirke) eingehalten.



Zur Reduzierung der Nicht-Stichprobenfehler (s. auch Kapitel 4.3.) werden verschiedene Maßnahmen die auf die unterschiedlichen Fehlerursachen einwirken ergriffen. So wird das für die Erstellung der Auswahlgrundlage herangezogene zentrale Betriebsregister für die Agrarstatistiken (zeBRA) aufwendig und laufend von den Statistischen Ämtern der Länder aus Erhebungs- und Verwaltungsdaten aktualisiert, um Über- oder Unterabdeckungen zu minimieren. Um Fehler durch Antwortausfälle zu reduzieren, wurde die Agrarstrukturerhebung als Erhebung mit Auskunftspflicht angeordnet. Möglichen Fragebogeneffekten und daraus resultierenden Messfehlern wurde durch einen im Vorfeld durchgeführten qualitativen Pretest des Online-Fragebogens entgegengewirkt. Ebenso werden, um Aufbereitungsfehler zu vermeiden, auf Landes- und Bundesebene Schulungsmaßnahmen und Workshops durchgeführt und umfangreiche Anleitungen und Dokumentationen sowie FAQ-Listen für die Bearbeiter/innen in den statistischen Ämtern und die Ansprechpersonen in den Erhebungsstellen zur Verfügung gestellt. Zusätzlich richteten die Statistischen Ämter der Länder Service-Telefone (Hotlines) ein. Zur Minimierung der übrigen Fehlerquellen werden die Ergebnisse einer umfassenden Plausibilisierung unterzogen. Im Rahmen dieser werden Fehler – sofern sie als solche erkannt werden, z. B. bei deutlichen Abweichungen zu Vorjahres- bzw. Erfahrungswerten – berichtigt. Die wichtigsten Gründe für Antwortausfälle oder fehlerhafte Angaben bei der Agrarstrukturerhebung sind in Kapitel 1.8.2 dargestellt.

#### 4.2 Stichprobenbedingte Fehler

Als Maß für die Größe des Zufallsfehlers wird der einfache relative Standardfehler verwendet. Er wird bei der Veröffentlichung von repräsentativen Ergebnissen aus der Agrarstrukturerhebung mit Hilfe eines Qualitätskennzeichens dargestellt und durch einen Buchstaben rechts neben dem zugehörigen Wert ausgewiesen. Der einfache relative Standardfehler beträgt in der Fehlerklasse

- A: bis unter  $\pm 2$  Prozent
- B:  $\pm 2$  bis unter  $\pm 5$  Prozent
- C:  $\pm 5$  bis unter  $\pm 10$  Prozent
- D:  $\pm 10$  bis unter  $\pm 15$  Prozent
- E:  $\pm 15$  Prozent und mehr.

Ergebniswerte mit dem Fehlerkennzeichen E werden in den Veröffentlichungstabellen durch das Zeichen "/" ersetzt, da Schätzfehler dann zu groß und der Zahlenwert damit nicht sicher genug ist. In diesen Fällen ist der Stichprobenumfang für die zu treffende Aussage zu gering. Durch die Fehlerkennzeichnung wird der Nutzer in die Lage versetzt, die Ergebniszuverlässigkeit für seine Zwecke hinreichend abschätzen zu können.

Die gemäß der Verordnung (EG) 1166/2008 geforderte Genauigkeit von einem relativen Standardfehler unter fünf Prozent bei relevanten Anbau- und Viehbestandsmerkmale landwirtschaftlicher Betriebe wird auf NUTS2-Ebene für den Stichprobenteil der Erhebung eingehalten.

#### 4.3 Nicht-Stichprobenbedingte Fehler

##### **Systematische Fehler durch Mängel in der Erfassungs-/Auswahlgrundlage:**

Grundsätzlich können bei der Ermittlung der Auswahlgrundlage, gleichgültig nach welchem Verfahren, Fehler auftreten. Eine Unterabdeckung kann entstehen, wenn Betriebe, die im Sinne des Agrarstatistikgesetzes land- oder forstwirtschaftliche Betriebe sind, nicht als solche identifiziert und aus diesem Grund nicht befragt wurden. Dies können beispielsweise neu gegründete oder durch Betriebsteilung neu entstandene Betriebe sein, die im Vorfeld der Erhebung noch nicht in die Grundgesamtheit aufgenommen wurden. Die Grundgesamtheit für die Agrarstrukturerhebung 2016 wurde im zentralen Betriebsregister für die Agrarstatistiken (zeBRA), unter Zuhilfenahme von Daten (Merkmalen zur Bestimmung der Erfassungsgrenzen) aus vergangenen Erhebungen und Verwaltungsdatenquellen, definiert. Das Betriebsregister wird von den Statistischen Ämtern der Länder laufend aktualisiert und dient auch dem Nachweis aller Erhebungseinheiten, der Feststellung und Kennzeichnung der Auskunftspflicht, der Adressierung und dem Versand der Erhebungsunterlagen. Die laufende Aktualisierung des zeBRA dient der Minimierung der Untererfassung.

Des Weiteren wird im Betriebsregister eine Dublettensuche angewandt, um eine Doppelung von Betrieben zu vermeiden (insbesondere bei Neuaufnahmen). Zudem erhalten die Betriebe im zeBRA eindeutige Identifikationsnummern. Durch die integrierte Dublettenprüfung (durchgeführt nach Namen und Betriebssitzen) und den kontinuierlichen Abgleich mit verschiedenen Verwaltungsquellen werden Mehrfachlistungen der gleichen Einheit praktisch so gut wie ausgeschlossen. Sollten unter einer Adresse mehrere Betriebe geführt worden sein – was nicht zwingend ein Fehler sein muss – wird dieser Sachverhalt

umgehend geprüft (z. B. über telefonische Rückfragen). Im Zweifelsfall wurden diese als Neuaufnahmen befragt.

Bei der Ermittlung der Auswahlgrundlage kann es jedoch auch zu einer Überabdeckung kommen. Eine Überabdeckung entsteht, wenn in der Erhebung Betriebe befragt werden, die nicht oder nicht mehr zur Grundgesamtheit gehören und somit nicht (mehr) auskunftspflichtig sind. Um dies zu vermeiden, werden Betriebe, die als unter der Erfassungsgrenze liegend identifiziert wurden oder die land- bzw. forstwirtschaftliche Produktion aufgegeben haben, im zeBRA entsprechend gekennzeichnet und bei der Ziehung der Auswahlgrundlage nicht mehr betrachtet. Zudem wird im Fragebogen der Agrarstrukturerhebung abgefragt, ob der jeweilige Betrieb die Erfassungsgrenzen erreicht. Betriebe unterhalb der Erfassungsgrenzen werden im Aufbereitungsprogramm entsprechend gekennzeichnet und nicht weiter bearbeitet.

#### **Verzerrungen durch Antwortausfälle auf Ebene der Einheiten:**

Obwohl es sich bei der Agrarstrukturerhebung um eine Erhebung mit Auskunftspflicht handelt, kann es trotzdem dazu kommen, dass auskunftspflichtige Betriebe die Antwort verweigern. Zur Erhöhung der Auskunftsbereitschaft wurden in einzelnen Bundesländern mehrfach Erinnerungsanrufe getätigt. In der Regel wurden jedoch zunächst mehrere Erinnerungs- und Mahnschreiben versandt, bevor als letztes Mittel Heranziehungs-, Zwangsgeld- bzw. Bußgeldbescheide erlassen wurden. Insgesamt konnte die Zahl der Aussageverweigerer bei den landwirtschaftlichen Betrieben auf unter eine Prozent und bei den forstwirtschaftlichen Betrieben auf 0,4 % minimiert werden.

Im Stichprobenteil der Erhebung werden Antwortausfälle rechnerisch über eine Anpassung der Hochrechnungsfaktoren bereinigt. Dazu wird der Hochrechnungsfaktor für die vom Antwortausfall betroffene Schicht über einen Korrekturfaktor angepasst.

Im totalen Erhebungsteil wurden teilweise ergebnisrelevante Antwortausfälle auf Ebene der Einheiten imputiert, über die Anzahl an vorgenommenen Imputationen liegen allerdings keine Informationen vor.

#### **Verzerrungen durch Antwortausfälle auf Ebene der Merkmale:**

Eine weitere Ursache für nicht-stichprobenbedingte Fehler sind unzutreffende oder fehlende Angaben der Auskunftsgibenden auf Ebene der Merkmale. Diese können häufig durch Plausibilitätskontrollen erkannt und durch die Auskunftsgibenden im Online-Fragebogen oder durch telefonische Rückfragen der Statistischen Ämter der Länder bei den Auskunftsgibenden korrigiert bzw. ergänzt werden. Fehlende Angaben, die auf diese Weise nicht nacherhoben werden konnten, wurden mit Hilfe von Imputationsverfahren ergänzt, über die Anzahl an vorgenommenen Imputationen liegen auf Merkmalsebene allerdings keine Informationen vor.

Die wichtigsten Gründe für fehlende (oder fehlerhafte) Angaben in der Agrarstrukturerhebung 2016 sind vor allem der Umfang des Stichproben-Fragebogens für landwirtschaftliche Betriebe sowie die darin oft wechselnden Berichtszeiträume von Merkmalen. Darüber hinaus werden einzelne Fragebogenmerkmale von Auskunftspflichtigen als sensibel erachtet (z. B. Eigentums- und Pachtverhältnisse einschließlich Pachtentgelte oder die Untergliederung der Arbeitskräftezahl und Arbeitszeiten), was zu einer abnehmenden Auskunftsbereitschaft führt. Des Weiteren traten in den Fragebogenabschnitten zu den Themen Wirtschaftsdünger, Bodenbearbeitungsverfahren, Einkommenskombinationen sowie Umsatzbesteuerung häufig Verständnis-schwierigkeiten auf, was sich an der relativ hohen Zahl an Rückfragen zeigte.

#### **Verzerrungen durch Mess- und Aufbereitungsfehler:**

Grundsätzlich können Messfehler durch Erhebungsinstrumente, Auskunftsgibende und Interviewer entstehen. Der im Vorfeld der Erhebung durchgeführte Pretest (s. Kap. 3.2) diente der Reduzierung von Messfehlern. Insgesamt wurden Messfehler – sofern sie als solche erkannt wurden, z. B. bei deutlichen Abweichungen von Vorjahres- bzw. Erfahrungswerten – bei der Plausibilisierung der Angaben berichtigt.

Die wichtigsten Gründe für fehlerhafte Angaben von Auskunftsgibenden wurden bereits im vorherigen Abschnitt dargelegt.

## **4.4 Revisionen**

### **4.4.1 Revisionsgrundsätze**

Im Rahmen der ASE 2016 wurden vorläufige Ergebnisse in Pressemitteilungen veröffentlicht (siehe Kapitel 5), mit der Veröffentlichung der endgültigen Ergebnisse ergab sich damit für die ASE 2016 eine routinemäßige Datenrevision.

#### **4.4.2 Revisionsverfahren**

Siehe Kapitel 4.4.1

#### **4.4.3 Revisionsanalysen**

Entfällt.

### **5 Aktualität und Pünktlichkeit**

#### **5.1 Aktualität**

Die ersten vorläufigen Bundesergebnisse aus der Bodennutzungshaupterhebung, die Themenbereiche zur landwirtschaftlichen Bodennutzung landwirtschaftlicher Betriebe umfassen, wurden ca. 5 Monate nach dem Erhebungsbeginn veröffentlicht. Umfassendere vorläufige Bundesergebnisse der Agrarstrukturerhebung 2016 wurden in einer Pressemitteilung im Januar 2017 und damit ca. 11 Monate nach dem Start der Erhebung publiziert. Ausgewählte endgültige Bundesergebnisse der Erhebung wurden im April 2017 als Internet-Tabelle veröffentlicht und seit Mai 2017 werden die kompletten Bundes- und Landesergebnisse in verschiedenen Fachserien angeboten.

#### **5.2 Pünktlichkeit**

Wie in Kapitel 5.1 beschrieben erfolgte die Veröffentlichung erster umfassender vorläufiger Bundesergebnisse der Agrarstrukturerhebung pünktlich im Januar 2017 und die der ausgewählte endgültige Ergebnisse termingerecht im April 2017. Zudem wurde der in der Verordnung (EG) 1166/2008 vorgeschriebene Liefertermin für die Ergebnisübermittlung an Eurostat (bis 31.12.2017) eingehalten.

### **6 Vergleichbarkeit**

#### **6.1 Räumliche Vergleichbarkeit**

Die räumliche Vergleichbarkeit von nationalen Ergebnissen der Agrarstrukturerhebung auf europäischer Ebene ist durch die Einbindung in das agrarstatistische System der EU gewährleistet, wobei im Rahmen der Vorgaben der Verordnung (EG) Nr. 1166/2008 Unterschiede bei der in den einzelnen Mitgliedstaaten eingesetzten Methodik bestehen können (z. B. unterschiedliche Erhebungstermine und Erfassungsgrenzen).

Die Vergleichbarkeit innerhalb Deutschlands zwischen den einzelnen Bundesländern hingegen ist gegeben.

#### **6.2 Zeitliche Vergleichbarkeit**

Seit 1975 werden Agrarstrukturerhebungen regelmäßig durchgeführt. Bis 2007 fanden diese im zweijährlichen und danach im dreijährlichen Turnus statt. In den Jahren 1979, 1991, 1999 und 2010 waren die Merkmale der Agrarstrukturerhebung Bestandteil der umfangreicheren Landwirtschaftszählung.

Die Agrarstrukturerhebungen liefern eine Vielzahl an Daten, die in Form von eigenständigen Einzelerhebungen über Viehbestände, Bodennutzung und Arbeitskräfte bereits vor 1975 existierten. Unter den Gesichtspunkten Kosteneinsparung und Entlastung der Auskunftgebenden sowie neuer Datenbedürfnisse und der Harmonisierung des agrarstatistischen Systems in den Mitgliedstaaten der EU wurden Änderungen in der Erhebungsmethodik vorgenommen sowie einzelne Erhebungsmerkmale modifiziert, gestrichen oder neu in die Erhebung aufgenommen. Neben der deutlichen Anhebung der Erfassungsgrenzen (zuletzt 2010 und davor 1979 und 1999) und entsprechender Anpassung der Berichtskreisgröße gab es im Laufe der Zeit wichtige methodische Änderungen in den Bereichen sozialökonomische Gliederung der Betriebe in Haupt- und Nebenerwerb, Erfassung der Arbeitskräfte mit Änderungen der Rechtsgrundlagen sowie Klassifizierung der landwirtschaftlichen Betriebe. Auf Wunsch der Europäischen Kommission kommt es auch zu temporären Erweiterungen des Merkmalsprogrammes in den Bereichen Umwelt/Klimaschutz, ländliche Entwicklung, Berufsbildung der Betriebsleiter und Maschinenausstattung. Dazu kommen nationale Datenbedarfe, wie die Befragung der Forstbetriebe in 2016 oder die Integration des Themenkomplexes „Gartenbau“ in die Agrarstrukturerhebung 2016.

Seit der letzten Anpassung des Erhebungskonzepts und der Erfassungsgrenzen für die Agrarstrukturerhebung bzw. Landwirtschaftszählung 2010 sind die erhobenen Daten als vergleichbar anzusehen, für die Agrarstrukturerhebungen davor bestehen eingeschränkte Vergleichsmöglichkeiten.

## 7 Kohärenz

### 7.1 Statistikübergreifende Kohärenz

Wichtige Unterschiede zu vergleichbaren Statistiken bestehen in Bereichen Beschäftigtenzahlen, Testbetriebsbuchführung des BMEL sowie Bodennutzung und Viehbestände.

Die Zahlen der in der Landwirtschaft beschäftigten Arbeitskräfte der Agrarstrukturerhebung und der VGR-Erwerbstätigenrechnung sind aufgrund unterschiedlicher Konzepte nicht vergleichbar. Während in der VGR-Erwerbstätigenrechnung das Personenkonzept Verwendung findet, wird bei der Agrarstrukturerhebung das Beschäftigungskonzept verwendet. Beim Personenkonzept werden alle erwerbstätigen Personen nur einmal mit ihrer Haupterwerbstätigkeit erfasst, beim Beschäftigungskonzept auch alle zweiten und weiteren Nebenerwerbstätigkeiten. Werden Haupt- und Nebenbeschäftigung nicht in demselben Wirtschaftszweig ausgeübt, kommt es bei der wirtschaftsbereichsbezogenen Ergebnisdarstellung zu Abweichungen. Dies betrifft insbesondere die zahlreichen Familienarbeitskräfte in landwirtschaftlichen Einzelunternehmen im Nebenerwerb.

Des Weiteren unterscheiden sich die Ergebnisse der Agrarstrukturerhebung von den Angaben des Testbetriebsnetzes des BMEL, in dessen Rahmen Buchführungsabschlüsse ausgewertet werden, bei der Zuordnung der landwirtschaftlichen Betriebe zu den sozialökonomischen Betriebstypen: landwirtschaftlicher Haupt- und Nebenerwerb. Während diese Zuordnung bei der Agrarstrukturerhebung ausschließlich für landwirtschaftliche Einzelunternehmen erfolgt, nicht aber für Personengesellschaften und juristische Personen, bezieht die Testbetriebsbuchführung auch die Personengesellschaften ein. Juristische Personen werden hier ebenfalls nicht typisiert. Darüber hinaus kommen bei der Agrarstrukturerhebungen und das Testbetriebsnetz unterschiedliche Grundlagen für die Zuordnung zu den landwirtschaftlichen Haupterwerbs- bzw. Nebenerwerbsbetrieben zur Anwendung. Im Fragebogen der Agrarstrukturerhebung geben alle Betriebsinhaber landwirtschaftlicher Einzelunternehmen Auskunft darüber, ob das Einkommen aus dem landwirtschaftlichen Betrieb oder aus außerbetrieblichen Quellen höher war. Ist das Einkommen aus der Landwirtschaft höher, zählt das Einzelunternehmen zum landwirtschaftlichen Haupterwerb; ist das Einkommen aus außerbetrieblichen Quellen höher, wird der Betrieb dem landwirtschaftlichen Nebenerwerb zugeordnet. Dagegen werden bei der Testbetriebsbuchführung Unternehmen der Rechtsformen Einzelunternehmen und Personengesellschaften mit 50.000 Euro Standardoutput und mehr und mindestens einer Vollzeit-Arbeitskraft dem landwirtschaftlichen Haupterwerb zugeordnet. Klein- und Nebenerwerbsbetriebe sind alle Unternehmen der Rechtsformen Einzelunternehmen und Personengesellschaften unter 50.000 Euro Standardoutput oder weniger als einer Vollzeit-Arbeitskraft. Das Testbetriebsnetz erfasst nur Betriebe mit einem Standardoutput von mindestens 25.000 Euro.

Darüber hinaus liefert die Agrarstrukturerhebung Informationen, die mit Merkmalen aus eigenständigen Einzelerhebungen (z. B. Bodennutzungshaupterhebung oder die Erhebung über die Viehbestände bei Rindern, Schweinen und Schafen) teilweise vergleichbar sind. Dabei weisen die jeweiligen Erhebungsmethoden Differenzen auf: So gibt es wichtige Unterschiede zwischen den Erhebungen hinsichtlich der Grundgesamtheit, der Erfassungsgrenzen und der Stichtage. Rinderbestände werden in der Agrarstrukturerhebung nach den dazugehörigen Betrieben und in der Erhebung zu den Rinderbeständen nach landwirtschaftlichen Rinderhaltungen ausgewiesen. Dies kann zu Differenzen bezüglich der Anzahl der Betriebe bzw. Haltungen sowie der Viehbestände zwischen den Erhebungen führen. Generell liefert die Agrarstrukturerhebung einen strukturellen Überblick über die landwirtschaftlichen Merkmale während einzelne Fachstatistiken spezielle und detailliertere Merkmalsinformationen zur Verfügung stellen. Weitere Informationen sind den betreffenden Qualitätsberichten unter [www.destatis.de](http://www.destatis.de) > Publikationen > Qualitätsbericht > Qualitätsberichte - Land- & Forstwirtschaft, Fischerei zu entnehmen.

### 7.2 Statistikinterne Kohärenz

Die Agrarstrukturerhebung weist keine Inkonsistenzen auf und somit ist die Statistik intern kohärent. Auftretende Differenzen bei einzelnen Tabellen sind rundungsbedingt.

### 7.3 Input für andere Statistiken

Die Agrarstrukturerhebung bildet einen eigenständigen Wirtschaftszweig ab und liefert Daten für die weitere Aggregation, z. B. in der umweltökonomischen, landwirtschaftlichen und volkswirtschaftlichen Gesamtrechnung. Des Weiteren werden die Erhebungsergebnisse zur Aktualisierung von statistischen Registern (zentrales Betriebsregister für die Agrarstatistiken, Unternehmensregister) verwendet. Die Ergebnisse aus der in die Agrarstrukturerhebung integrierte Bodennutzungshaupterhebung fließen zudem in die Ertragsschätzungen der Erntestatistiken ein.

## 8 Verbreitung und Kommunikation

### 8.1 Verbreitungswege

#### Pressemitteilungen

Unter <https://www.destatis.de/DE/PresseService/Presse/Presse.html> werden Pressemitteilungen zu der Agrarstrukturerhebung veröffentlicht. Die Pressemitteilung mit ersten Eckdaten der Agrarstrukturerhebung 2016 wurde im Januar 2017 veröffentlicht.

#### Veröffentlichungen

- Unter [https://www.destatis.de/DE/Publikationen/Thematisch/Fachserie\\_3.html](https://www.destatis.de/DE/Publikationen/Thematisch/Fachserie_3.html) können Publikationen im Bereich "Land- & Forstwirtschaft, Fischerei" als PDF-Datei oder als Excel-Datei kostenfrei bezogen werden.
- Unter <https://www.destatis.de/DE/Publikationen/StatistischesJahrbuch/StatistischesJahrbuch.html> kann das Statistische Jahrbuch als PDF-Datei kostenfrei bezogen werden.

#### Online-Datenbank

- Über das Datenbanksystem [GENESIS-Online](#) (Nach Anmeldung als "gast" mit Passwort "gast") können unter > Themen > 4 Wirtschaftsbereiche > 41 Land- und Forstwirtschaft, Fischerei > 411 Struktur der land- und forstwirtschaftl. Betriebe ausführliche Ergebnisse der Agrarstrukturerhebung in unterschiedlichen Dateiformaten (.xls, .html und .csv) direkt bezogen werden.

#### Zugang zu Mikrodaten

Ausgewählte Mikrodaten der amtlichen Statistik stehen in den Forschungsdatenzentren der Statistischen Ämter des Bundes und der Länder (vgl. <http://www.forschungsdatenzentrum.de/>) für wissenschaftliche Forschungszwecke zur Nutzung bereit. Auch die Daten aus der Agrarstrukturerhebung werden hier zur Verfügung gestellt.

#### Sonstige Verbreitungswege

- Eigene Veröffentlichungen der Statistischen Ämter der Länder sind gegebenenfalls über die Website des jeweiligen Landesamtes zugänglich. Die entsprechenden Internet-Links sind verfügbar unter <http://www.statistik-portal.de/Statistik-Portal/LinksUebersicht.asp>.
- Statistisches Jahrbuch über Ernährung, Landwirtschaft und Forsten der Bundesrepublik Deutschland, Hrsg. Bundesministerium für Ernährung und Landwirtschaft  
<http://www.bmel-statistik.de/footer/navigation/archiv/statistisches-jahrbuch/>

### 8.2 Methodenpapiere/Dokumentation der Methodik

Fachserie „Methodische Grundlagen der Agrarstrukturerhebung“

<https://www.destatis.de/DE/Publikationen/Thematisch/LandForstwirtschaft/Landwirtschaftzaehlung/GrundlagenStrukturerhebung.html>

### 8.3 Richtlinien der Verbreitung

#### Veröffentlichungskalender

Die Agrarstrukturerhebung 2016 wird nicht im Veröffentlichungskalender erfasst.

#### Zugriff auf den Veröffentlichungskalender

Da der Veröffentlichungskalender die Agrarstrukturerhebung 2016 nicht beinhaltet, ist kein Zugriff auf diesen notwendig.

### **Zugangsmöglichkeiten der Nutzer/-innen**

Die Nutzer/innen wurden vorab auf der Internetseite des Statistischen Bundesamts über den Termin der Pressemitteilung im Januar 2017 informiert und über die voraussichtlichen Veröffentlichungstermine der Fachserien.

Das Statistische Bundesamt folgt den Regelungen des Europäischen Verhaltenskodex und gibt Vorab-Informationen nur begrenzt an bestimmte Nutzer: Das BMEL hat die Inhalte der Pressemitteilung am Tag vor der Veröffentlichung erhalten. Alle weiteren Daten waren allen Nutzerinnen und Nutzern zum selben Zeitpunkt zugänglich.

### **9 Sonstige fachstatistische Hinweise**

Die Erhebung aller Angaben erfolgt nach dem Ort des Betriebssitzes (Betriebssitzprinzip), nicht nach der Belegenheit der vom Betrieb selbstbewirtschafteten Flächen oder seiner Tierbestände. Betriebssitz ist das Grundstück, auf dem sich die Wirtschaftsgebäude des Betriebes befinden. Befinden sich Wirtschaftsgebäude des Betriebes auf mehreren Grundstücken, ist der Betriebssitz das Grundstück, auf dem sich das wichtigste oder die in ihrer Gesamtheit wichtigsten Wirtschaftsgebäude befinden. Hat der Betrieb kein Wirtschaftsgebäude, so ist das Grundstück Betriebssitz, von dem aus der Betrieb geleitet wird. Dies gilt auch für Betriebe, deren Flächen teils im Inland, teils im Ausland liegen sowie für das auf diesen Flächen befindliche Vieh. Demzufolge ist beispielsweise Vieh, das sich auf den im Ausland bewirtschafteten Flächen von Betrieben mit Betriebssitz im Inland befindet, in den Ergebnissen enthalten, Vieh auf den im Inland gelegenen Flächen von Betrieben mit Betriebssitz im Ausland dagegen nicht.

Das Betriebssitzprinzip ist insbesondere auch bei der Interpretation der Ergebnisse der Strukturhebungen (ASE/LZ) in landwirtschaftlichen Betrieben zu beachten, da alle Angaben des Betriebes, z. B. über Flächen und Tierbestände, auf den Betriebssitz bezogen werden. Somit können bei regionalen Ergebnissen Unterschiede zur Belegenheit, d. h. zur tatsächlichen Lage der Flächen bzw. zum tatsächlichen Standort der Viehbestände, auftreten.









- ▶ Start
- ▶ Erfassungsgrenzen
- ▶ Bemerkungen/Abschluss

Start

### Willkommen bei der Online-Erhebung zur Agrarstrukturerhebung 2016

Vielen Dank, dass Sie uns helfen, verlässliche Daten über die Strukturen landwirtschaftlicher Betriebe zu erhalten.

Bitte beachten Sie:

- Einzelne Bereiche des Formulars öffnen sich in Abhängigkeit von zuvor beantworteten Fragen.
- Über das -Symbol können Sie den Online-Fragebogen zwischenspeichern.
- Eine Zwischenspeicherung können Sie über das -Symbol laden.
- Über den Button **Bereich prüfen** können Sie den aktuellen Bereich prüfen
- Weitere Informationen erhalten Sie direkt an den Fragen über [Info](#).
- Mit dem -Symbol können die zuletzt vorgenommenen Eingaben auf die ursprünglichen Werte zurückgesetzt werden.
- Ihre Eingaben werden mit dem -Symbol auf Fehler geprüft.
- Mit dem -Symbol kann die Formularbearbeitung beendet und das Formular verlassen werden, ohne die Daten an den Server zu senden.
- Die von Ihnen eingegebenen Daten werden beim Senden geprüft. Falls Fehler angezeigt werden, korrigieren Sie bitte die entsprechenden Angaben.
- Mit dem -Symbol können zu Kontrollzwecken die aktuellen Eingaben in einem neuen Browser-Fenster im Ansichtsmodus angezeigt werden.
- Mit dem -Symbol können Sie eine Quittung Ihrer Angaben ausdrucken.
- Mit dem -Symbol kann eine Quittung Ihrer Angaben lokal gespeichert werden.
- Mit dem -Symbol kann eine lokal gespeicherte Quittung geladen werden.
- Eine Navigation über die **Browserschaltflächen** ist nicht möglich.

Hier erhalten Sie einen Überblick über den kompletten [Fragenkomplex](#) (nicht barrierefrei).  
 Sie benötigen unter Umständen zur Beantwortung der Fragen Unterlagen zu den folgenden Bereichen:  
 Flächen, Viehhaltung, Pachtentgelte, Wirtschaftsdünger und Arbeitskräfte.

Hier finden Sie die [rechtlichen Hinweise](#).

Haben Sie Rückfragen?

Ihre Betriebsnummer:

Telefon: \_\_\_\_\_

E-Mail: \_\_\_\_\_

### Erfassungsgrenzen

Im Rahmen der Agrarstrukturerhebung 2016 werden landwirtschaftliche Betriebe ab einer bestimmten Mindestgröße befragt.

**Bitte prüfen Sie, ob Ihr Betrieb mindestens eine der folgenden Erfassungsgrenzen erreicht:**

- 5,0 ha landwirtschaftlich genutzte Fläche \_\_\_\_\_
- 0,5 ha Hopfen \_\_\_\_\_
- 0,5 ha Tabak \_\_\_\_\_
- 1,0 ha Dauerkulturfäche im Freiland \_\_\_\_\_
- 0,5 ha Obstanbaufläche \_\_\_\_\_
- 0,5 ha Rebfläche \_\_\_\_\_
- 0,5 ha Baumschulfläche \_\_\_\_\_
- 0,5 ha Gemüse oder Erdbeeren im Freiland \_\_\_\_\_
- 0,3 ha Blumen oder Zierpflanzen im Freiland \_\_\_\_\_
- 0,1 ha Kulturen unter hohen begehbaren Schutzabdeckungen einschl. Gewächshäusern \_\_\_\_\_
- 0,1 ha Produktionsfläche für Speisepilze \_\_\_\_\_
  
- 10 Rinder \_\_\_\_\_
- 50 Schweine \_\_\_\_\_
- 10 Zuchtsauen \_\_\_\_\_
- 20 Schafe \_\_\_\_\_
- 20 Ziegen \_\_\_\_\_
- 1000 Haltungsplätze für Geflügel \_\_\_\_\_

Trifft mindestens eine der genannten Erfassungsgrenzen zu?

- ja  
 nein





## Rechtsform des Betriebes 2016

	Code	Bitte auswählen
Einzelunternehmen (Einzelperson, Ehepaar, Geschwister)		<input type="radio"/>
Personengemeinschaften, -gesellschaften		<input type="radio"/>
nicht eingetragener Verein		<input type="radio"/>
Gesellschaft bürgerlichen Rechts (GbR, BGB-Gesellschaft)		<input type="radio"/>
Offene Handelsgesellschaft (OHG)		<input type="radio"/>
Kommanditgesellschaft (KG)		<input type="radio"/>
Gesellschaft mit beschränkter Haftung und Co. Kommanditgesellschaft (GmbH & Co. KG, einschließlich Ltd. & Co. KG)		<input type="radio"/>
sonstige Personengemeinschaften (einschließlich Erbengemeinschaft)		<input type="radio"/>
Juristische Personen des privaten Rechts		<input type="radio"/>
Eingetragener Verein (e.V.)	0040	<input type="radio"/>
Eingetragene Genossenschaft (eG)		<input type="radio"/>
Gesellschaft mit beschränkter Haftung (GmbH) einschließlich Unternehmungsgesellschaft (UG bzw. Mini-GmbH)		<input type="radio"/>
Aktiengesellschaft (AG)		<input type="radio"/>
Anstalt, Stiftung und andere Zweckvermögen		<input type="radio"/>
sonstige juristische Personen des privaten Rechts		<input type="radio"/>
Juristische Personen des öffentlichen Rechts		<input type="radio"/>
Gebietskörperschaft Bund		<input type="radio"/>
Gebietskörperschaft Land		<input type="radio"/>
Sonstige Gebietskörperschaften (Kreis, Gemeinde, Kommunalverbände)		<input type="radio"/>
Sonstige juristische Personen des öffentlichen Rechts (Kirche, kirchliche Anstalt, Stiftung des öffentlichen Rechts, Personalkörperschaften)		<input type="radio"/>

Bereich prüfen

## Bodennutzung und pflanzliche Erzeugung

### Bodennutzung und pflanzliche Erzeugung 2016 [Info](#)

Erfüllt Ihr Betrieb mindestens eine der folgenden Voraussetzungen?

- Bewirtschaften Sie Ackerland?
- Betreiben Sie Gartenbau?

Code  
0100  ja  
 nein

Bewirtschaften Sie Ihre landwirtschaftlich genutzte Fläche nach dem Kontrollverfahren zum ökologischen Landbau nach der Verordnung (EG) Nr. 834/2007?

Code  
4001  ja, vollständig  
 ja, teilweise  
 nein

### Umgestellte und in Umstellung befindliche ökologisch bewirtschaftete Flächen im Jahr 2016

	Code	Hektar (mit 2 Nachkommastellen)
In die ökologische Wirtschaftsweise einbezogene landwirtschaftlich genutzte Flächen, die bereits umgestellt sind	4010	<input type="text"/>
die sich gegenwärtig in Umstellung befinden <a href="#">Info</a>	4011	<input type="text"/>

### Anbau auf dem Ackerland 2016

#### Getreide zur Körnergewinnung einschließlich Saatguterzeugung

	Gesamtfläche		darunter Ökofläche	
	Code	Hektar (mit 2 Nachkommastellen)	Code	Hektar (mit 2 Nachkommastellen)
Winterweizen einschließlich Dinkel und Einkorn	0101	<input type="text"/>	4101	<input type="text"/>
Sommerweizen (ohne Durum)	0102	<input type="text"/>	4102	<input type="text"/>
Hartweizen (Durum)	0103	<input type="text"/>	4103	<input type="text"/>
Roggen und Wintermenggetreide	0104	<input type="text"/>	4104	<input type="text"/>
Triticale	0105	<input type="text"/>	4105	<input type="text"/>
Wintergerste	0106	<input type="text"/>	4106	<input type="text"/>
Sommergerste	0107	<input type="text"/>	4107	<input type="text"/>
Hafer	0108	<input type="text"/>	4108	<input type="text"/>
Sommerngetreide	0109	<input type="text"/>	4109	<input type="text"/>
Körnermais/Mais zum Ausreifen (einschließlich Corn-Cob-Mix)	0110	<input type="text"/>	4110	<input type="text"/>
anderes Getreide zur Körnergewinnung (z. B. Hirse, Sorghum, Kanariensaat, auch Nichtgetreidepflanzen wie Buchweizen, Amaranth u. Ä.)	0111	<input type="text"/>	4111	<input type="text"/>

#### Pflanzen zur Grünernte [Info](#)

	Gesamtfläche		darunter Ökofläche	
	Code	Hektar (mit 2 Nachkommastellen)	Code	Hektar (mit 2 Nachkommastellen)
Silomais/Grünmais einschließlich Lieschkolbenschrot (LKS)	0122	<input type="text"/>	4122	<input type="text"/>
Getreide zur Ganzpflanzenernte einschließlich Teigreife (Verwendung als Futter, zur Biogaserzeugung usw.)	0121	<input type="text"/>	4121	<input type="text"/>
Leguminosen zur Ganzpflanzenernte (z. B. Klee, Luzerne, Mischungen ab 80 % Leguminosen)	0123	<input type="text"/>	4123	<input type="text"/>
Feldgras/Grasbau auf dem Ackerland (einschließlich Mischungen mit überwiegendem Grasanteil) <a href="#">Info</a>	0124	<input type="text"/>	4124	<input type="text"/>
andere Pflanzen zur Ganzpflanzenernte (z. B. Phacelia, Sonnenblumen, weitere Mischkulturen)	0125	<input type="text"/>	4125	<input type="text"/>

#### Hackfrüchte

	Gesamtfläche		darunter Ökofläche	
	Code	Hektar (mit 2 Nachkommastellen)	Code	Hektar (mit 2 Nachkommastellen)
Kartoffeln	0140	<input type="text"/>	4140	<input type="text"/>
Zuckerrüben (auch zur Ethanolherzeugung) ohne Saatguterzeugung	0145	<input type="text"/>	4145	<input type="text"/>
andere Hackfrüchte ohne Saatguterzeugung (Futter-, Runkel-, Kohlrüben, Futterkohl, -möhren) <a href="#">Info</a>	0146	<input type="text"/>	4146	<input type="text"/>

**Hülsenfrüchte** [Info](#)

		Gesamtfläche		darunter Ökofläche	
		Code	Hektar (mit 2 Nachkommastellen)	Code	Hektar (mit 2 Nachkommastellen)
zur Körnergewinnung einschließlich Saatguterzeugung	Erbsen (ohne Frischerbsen)	0131	<input type="text"/>	4131	<input type="text"/>
	Ackerbohnen	0132	<input type="text"/>	4132	<input type="text"/>
	Süßlupinen	0133	<input type="text"/>	4133	<input type="text"/>
	Sojabohnen	0135	<input type="text"/>	4135	<input type="text"/>
	andere Hülsenfrüchte und Mischkulturen zur Körnergewinnung	0134	<input type="text"/>	4134	<input type="text"/>

**Ölfrüchte** [Info](#)

		Gesamtfläche		darunter Ökofläche	
		Code	Hektar (mit 2 Nachkommastellen)	Code	Hektar (mit 2 Nachkommastellen)
zur Körnergewinnung einschließlich Saatguterzeugung	Winterraps	0161	<input type="text"/>	4761	<input type="text"/>
	Sommerraps, Winter- und Sommerrüben	0162	<input type="text"/>	4762	<input type="text"/>
	Sonnenblumen	0163	<input type="text"/>	4763	<input type="text"/>
	Öllein (Leinsamen)	0164	<input type="text"/>	4764	<input type="text"/>
	andere Ölfrüchte zur Körnergewinnung (z. B. Senf, Mohn)	0165	<input type="text"/>	4765	<input type="text"/>

**Weitere Handelsgewächse**

		Gesamtfläche		darunter Ökofläche	
		Code	Hektar (mit 2 Nachkommastellen)	Code	Hektar (mit 2 Nachkommastellen)
Hopfen		0171	<input type="text"/>	4771	<input type="text"/>
Tabak		0172	<input type="text"/>	4772	<input type="text"/>
Heil-, Duft- und Gewürzpflanzen (einschließlich Speisekräuter) <a href="#">Info</a>		0173	<input type="text"/>	4773	<input type="text"/>
Hanf		0174	<input type="text"/>	4774	<input type="text"/>
andere Pflanzen zur Fasergewinnung (z. B. Flachs, Kenaf)		0175	<input type="text"/>	4175	<input type="text"/>
ausschließlich zur Energieerzeugung genutzte Handelsgewächse (z. B. Miscanthus und Rohrglanzgras)		0176	<input type="text"/>	4776	<input type="text"/>
alle anderen Handelsgewächse (z. B. Zichorie, Rollrasen)		0177	<input type="text"/>	4177	<input type="text"/>

**Gartenbauerzeugnisse**

			Gesamtfläche		darunter Ökofläche	
			Code	Hektar (mit 2 Nachkommastellen)	Code	Hektar (mit 2 Nachkommastellen)
Gemüse und Erdbeeren (einschließlich Spargel, ohne Pilze) <a href="#">Info</a>	im Freiland	im Wechsel mit landwirtschaftlichen Kulturen	0181	<input type="text"/>	4781	<input type="text"/>
		im Wechsel mit anderen Gartengewächsen	0182	<input type="text"/>	4782	<input type="text"/>
	unter hohen begehbaren Schutzabdeckungen einschließlich Gewächshäusern <a href="#">Info</a>		0183	<input type="text"/>	4783	<input type="text"/>
Blumen und Zierpflanzen (ohne Baumschulen) <a href="#">Info</a>	im Freiland	unter hohen begehbaren Schutzabdeckungen einschließlich Gewächshäusern <a href="#">Info</a>	0184	<input type="text"/>	4784	<input type="text"/>
		unter hohen begehbaren Schutzabdeckungen einschließlich Gewächshäusern und im Freiland <a href="#">Info</a>	0185	<input type="text"/>	4785	<input type="text"/>
Gartenbausämereien und Jungpflanzenerzeugung zum Verkauf unter hohen begehbaren Schutzabdeckungen einschließlich Gewächshäusern und im Freiland <a href="#">Info</a>			0186	<input type="text"/>	4786	<input type="text"/>

**Sonstige Kulturen auf dem Ackerland**

		Gesamtfläche		darunter Ökofläche	
		Code	Hektar (mit 2 Nachkommastellen)	Code	Hektar (mit 2 Nachkommastellen)
Saat- und Pflanzguterzeugung für Gräser, Hackfrüchte (ohne Kartoffeln), Handelsgewächse (ohne Ölfrüchte)		0195	<input type="text"/>	4195	<input type="text"/>
Sonstige Kulturen auf dem Ackerland <a href="#">Info</a> Bitte benennen Sie die Kulturen: <input type="text"/>		0196	<input type="text"/>	4196	<input type="text"/>
Stillgelegtes/aus der landwirtschaftlichen Erzeugung genommenes Ackerland/Brache mit Beihilfe-/Prämienanspruch ohne wirtschaftliche Nutzung und ohne nachwachsende Rohstoffe <a href="#">Info</a>		0201	<input type="text"/>	4801	<input type="text"/>
Brache ohne Beihilfe-/Prämienanspruch		0202	<input type="text"/>	4802	<input type="text"/>
<b>Ackerland insgesamt</b> (wird automatisch ermittelt)		0210	<input type="text"/>	4810	<input type="text"/>
Bitte prüfen und bestätigen Sie die errechnete Summe <b>Ackerland insgesamt</b> . Falls diese nicht Ihrer tatsächlichen Ackerlandfläche entspricht, passen Sie bitte die Einzelpositionen in dem Abschnitt "Anbau auf dem Ackerland" an.					
Bestätigen Sie abschließend die Summen durch Auswahl des Kästchen auf der rechten Seite.					

**Dauerkulturen und Dauergrünland 2016**
**Dauerkulturen**

		Gesamtfläche		darunter Ökofläche	
		Code	Hektar (mit 2 Nachkommastellen)	Code	Hektar (mit 2 Nachkommastellen)
im Freiland	Baumobstanlagen	0211	<input type="text"/>	4211	<input type="text"/>
	Beerobstanlagen (ohne Erdbeeren)	0212	<input type="text"/>	4212	<input type="text"/>
	Nüsse (Walnüsse, Haselnüsse, Esskastanien/Maronen)	0213	<input type="text"/>	4213	<input type="text"/>
	Rebflächen für Keltertrauben	0215	<input type="text"/>	4815	<input type="text"/>
	Rebflächen für Tafeltrauben	0216	<input type="text"/>	4216	<input type="text"/>
	Baumschulen (ohne forstliche Pflanzgärten für den Eigenbedarf) <a href="#">Info</a>	0217	<input type="text"/>	4217	<input type="text"/>
	Weihnachtsbaumkulturen (außerhalb des Waldes)	0218	<input type="text"/>	4218	<input type="text"/>
	andere Dauerkulturen (z. B. Korbweidenanlagen)	0219	<input type="text"/>	4219	<input type="text"/>
	Dauerkulturen unter hohen begehbaren Schutzabdeckungen einschließlich Gewächshäusern (z.B. Baumschulflächen unter Glas; ohne Schutz- und Schattennetze)	0220	<input type="text"/>	4820	<input type="text"/>

## Dauergrünland

	Gesamtfläche		darunter Ökofläche	
	Code	Hektar (mit 2 Nachkommastellen)	Code	Hektar (mit 2 Nachkommastellen)
Wiesen (hauptsächlich Schnittnutzung)	0231	<input type="text"/>	4231	<input type="text"/>
Weiden (einschließlich Mähweiden und Almen)	0232	<input type="text"/>	4232	<input type="text"/>
ertragsarmes Dauergrünland (z. B. Hutungen, Heiden, Streuwiesen) <a href="#">Info</a>	0233	<input type="text"/>	4233	<input type="text"/>
aus der Erzeugung genommenes Dauergrünland mit Beihilfe-/Prämienanspruch <a href="#">Info</a>	0234	<input type="text"/>	4834	<input type="text"/>
Haus- und Nutzgärten (ohne Park- und Grünanlagen, Ziergärten)	0239	<input type="text"/>	4239	<input type="text"/>
<b>Landwirtschaftlich genutzte Fläche</b> (wird automatisch ermittelt)	0240	<input type="text"/>	4240	<input type="text"/>
Bitte prüfen und bestätigen Sie die errechnete Summe <b>Landwirtschaftlich genutzte Fläche</b> . Falls diese nicht Ihrer tatsächlichen Ackerlandfläche entspricht, passen Sie bitte die Einzelpositionen in dem Abschnitt "Anbau auf dem Ackerland" an.				
Bestätigen Sie abschließend die Summen durch Auswahl des Kästchen auf der rechten Seite.				

## Sonstige Flächen und selbstbewirtschaftete Gesamtfläche 2016

	Gesamtfläche	
	Code	Hektar (mit 2 Nachkommastellen)
Sonstige Flächen	dauerhaft aus der landwirtschaftlichen Produktion genommene Flächen ohne Prämienanspruch <a href="#">Info</a>	0241 <input type="text"/>
	Waldflächen <a href="#">Info</a>	0242 <input type="text"/>
	Kurzumtriebsplantagen (z. B. Pappeln, Weiden, Robinien zur Energie- oder Zellstoffgewinnung)	0243 <input type="text"/>
	Gebäude- und Hofflächen sowie andere Flächen (z. B. Landschaftselemente) <a href="#">Info</a>	0244 <input type="text"/>
<b>Selbstbewirtschaftete Gesamtfläche</b> (wird automatisch ermittelt)	0250	<input type="text"/>
Bitte prüfen und bestätigen Sie die errechnete Summe <b>Selbstbewirtschaftete Gesamtfläche</b> . Falls diese nicht Ihrer tatsächlichen Ackerlandfläche entspricht, passen Sie bitte die Einzelpositionen in dem Abschnitt "Anbau auf dem Ackerland" an.		
Bestätigen Sie abschließend die Summen durch Auswahl des Kästchen auf der rechten Seite.		

## Erzeugung von Speisepilzen 2016 [Info](#)

Erzeugen Sie Speisepilze?

Code  
0254  ja  
 nein

Produktionsfläche für Speisepilze (alle Ebenen)	Gesamtfläche	
	Code	in Quadratmeter
Champignons	0255	<input type="text"/>
andere Speisepilze (z. B. Austern-/Kräuterseitlinge, Shiitake usw.; ohne kultivierte Trüffel)	0256	<input type="text"/>

**Bereich prüfen**

[Zum Formularanfang](#) | [Zu den Formularaktionen](#)

## Bewässerung im Freiland

### Bewässerung im Freiland im Kalenderjahr 2015

Hatte der Betrieb die Möglichkeit, landwirtschaftlich genutzte Fläche im Freiland zu bewässern (ohne Frostschutzberegnung und ohne Bewässerung in Haus- und Nutzgärten)? [Info](#)

Code  
0291  ja  
 nein

		Code	Hektar (mit 2 Nachkommastellen)
		Größe der landwirtschaftlich genutzten Fläche im Freiland	die 2015 hätte bewässert werden können <a href="#">Info</a>
	die 2015 tatsächlich bewässert wurde <a href="#">Info</a>	0293	<input type="text"/>
Bewässerungsverfahren im Freiland		Code	Bitte auswählen
		2091	<input type="checkbox"/>
	Tropfbewässerung (in Bodennähe, auch Mikrosprinkler) <a href="#">Info</a>	2092	<input type="checkbox"/>
Wasserquelle, die <b>überwiegend</b> zur Bewässerung im Freiland genutzt wurde <a href="#">Info</a>	Bezug von Wasser aus öffentlichen oder privaten Versorgungsnetzen	2093	<input type="radio"/>
	Grundwasser (auch Quellwasser und Uferfiltrat)		<input type="radio"/>
	betriebs eigenes Oberflächenwasser (z. B. Teiche, Becken)		<input type="radio"/>
	betriebsfremdes Oberflächenwasser (z. B. Flüsse, Seen)		<input type="radio"/>
	andere Herkunft (z. B. Brackwasser, aufbereitetes Wasser)		<input type="radio"/>

**Bereich prüfen**

[Zum Formularanfang](#) | [Zu den Formularaktionen](#)

### Bodenbearbeitungsverfahren, Fruchtfolge und Erosionsschutz auf Ackerflächen im Freiland, einschließlich gartenbaulichen Kulturen auf dem Ackerland

#### Bodenbearbeitungsverfahren in den letzten 12 Monaten

Bitte beachten Sie: Bei mehreren Bodenbearbeitungsverfahren auf der gleichen Fläche geben Sie nur die Fläche mit dem intensivsten Verfahren an.

	Code	Hektar (mit 2 Nachkommastellen)	
Ackerland mit	konventioneller wendender Bodenbearbeitung (Pflügen)	2001	<input type="text"/>
	konservierender nicht wendender Bodenbearbeitung (z. B. durch Grubbern, Eggen, Strip-Till-Verfahren) <a href="#">Info</a>	2002	<input type="text"/>
	Direktsaatverfahren (ohne Bodenbearbeitung) <a href="#">Info</a>	2003	<input type="text"/>

#### Fruchtwechsel

	Code	Hektar (mit 2 Nachkommastellen)
Ackerland, auf dem im Anbaujahr 2016 die gleiche einjährige Fruchtart angebaut wird wie im Anbaujahr 2015 <a href="#">Info</a>	2016	<input type="text"/>

#### Erosionsschutz von Oktober 2015 bis Februar 2016

	Code	Hektar (mit 2 Nachkommastellen)	
Ackerland mit Bodenbedeckung	2011	<input type="text"/>	
davon mit	Winterkulturen (z. B. Weizen, Winterzwischenfruchtanbau zur Futter- oder Biogasgewinnung)	2012	<input type="text"/>
	Winterzwischenfruchtanbau zur Gründüngung <a href="#">Info</a>	2013	<input type="text"/>
	Restbewuchs (auch Stoppeln) der vorangegangenen Kultur ab 30 % Bodenbedeckung <a href="#">Info</a>	2014	<input type="text"/>
	mehrwährigen Kulturen auf dem Ackerland (z. B. Hopfen, Feldgrasanaubau, Erdbeeren)	2017	<input type="text"/>
	Ackerland ohne Bodenbedeckung <a href="#">Info</a>	2015	<input type="text"/>

#### Zwischenfruchtanbau von Juni 2015 bis Mai 2016 [Info](#)

Wurden im Zeitraum von Juni 2015 bis Mai 2016 Zwischenfrüchte angebaut?

Code  
0280  ja  
 nein

	Sommerzwischenfruchtanbau 2015		Winterzwischenfruchtanbau 2015/2016	
	Code	Hektar (mit 2 Nachkommastellen)	Code	Hektar (mit 2 Nachkommastellen)
Insgesamt (einschließlich Untersaaten)	0281	<input type="text"/>	0271	<input type="text"/>
davon	Gründüngung	0282	0272	<input type="text"/>
	Futtergewinnung	0283	0273	<input type="text"/>
	Biomasseerzeugung zur Energiegewinnung	0284	0274	<input type="text"/>

**Bereich prüfen**

[Zum Formularanfang](#) | [Zu den Formularaktionen](#)

#### Eigentums- und Pachtverhältnisse 2016 [Info](#)

	Code	Hektar (mit 2 Nachkommastellen)	
Landwirtschaftlich genutzte Fläche Bitte übernehmen Sie gegebenenfalls den Wert aus Code 0240.	0401	<input type="text"/>	
davon	eigene selbstbewirtschaftete landwirtschaftlich genutzte Fläche <a href="#">Info</a>	0402	<input type="text"/>
	unentgeltlich zur Bewirtschaftung erhaltene landwirtschaftlich genutzte Fläche	0403	<input type="text"/>
	gepachtete landwirtschaftlich genutzte Fläche <a href="#">Info</a>	0404	<input type="text"/>
	von Verwandten und Vorschwägerten des Betriebsinhabers von anderen Verpächtern	0405	<input type="text"/>

#### Pachtflächen und Pachtentgelte 2016

	gepachtete Fläche		Jahrespacht insgesamt für diese Fläche		Durchschnittliche Jahrespacht pro Hektar
	Code	Hektar (mit 2 Nachkommastellen)	Code	volle Euro	volle Euro
Von anderen Verpächtern gepachtete landwirtschaftlich genutzte Fläche <a href="#">Info</a> Der Wert wird automatisch von Code 0405 übernommen.	0411	<input type="text"/>	0421	<input type="text"/>	<input type="text"/>
Gepachtete Einzelgrundstücke insgesamt	Ackerland (nur im Freiland)	0412	0422	<input type="text"/>	<input type="text"/>
	Dauergrünland	0413	0423	<input type="text"/>	<input type="text"/>
	sonstige landwirtschaftlich genutzte Fläche <a href="#">Info</a>	0414	0424	<input type="text"/>	<input type="text"/>
darunter: innerhalb der letzten zwei Jahre erstmals gepachtete Flächen und Flächen mit Pachtpreisveränderungen <a href="#">Info</a>	Ackerland (nur im Freiland)	0431	0441	<input type="text"/>	<input type="text"/>
	Dauergrünland	0432	0442	<input type="text"/>	<input type="text"/>
	sonstige landwirtschaftlich genutzte Fläche <a href="#">Info</a>	0433	0443	<input type="text"/>	<input type="text"/>
Gepachtete landwirtschaftlich genutzte Fläche innerhalb einer geschlossenen Hofpacht <a href="#">Info</a>	0451	<input type="text"/>	0452	<input type="text"/>	<input type="text"/>

**Bereich prüfen**

[Zum Formularanfang](#) | [Zu den Formularaktionen](#)

**Betriebe mit Anbau von Gartenbaugewächsen 2016**

Verfügt Ihr Betrieb im Jahre 2016 über mindestens eine der folgenden Kulturen:

- Baumschul-, Baumobst-, Beerenobst-, Gemüse-, Erdbeer-, Blumen- oder Zierpflanzenfläche im Freiland,
- Fläche zur Erzeugung von Gartenbausämereien oder Jungpflanzen zum Verkauf,
- Fläche mit Heil-, Duft- oder Gewürzpflanzen,
- Produktionsfläche für Speisepilze oder
- Flächen unter hohen begehbaren Schutzabdeckungen einschl. Gewächshäusern

Code  
5801  ja  
 nein**Hohe begehbare Schutzabdeckungen einschließlich Gewächshäusern 2016 (einschließlich vorübergehend nicht genutzter Gewächshausflächen)** [Info](#)

Verfügt Ihr Betrieb über Flächen unter hohen begehbaren Schutzabdeckungen einschließlich Gewächshäusern?

Code  
5810  ja  
 nein

Art der Eindeckung	Grundflächen unter hohen begehbaren Schutzabdeckungen einschließlich Gewächshäusern <a href="#">Info</a>	
	Code	in Quadratmeter
Einfachverglasung	5811	<input type="text"/>
Mehrfach- /Isolier- /Thermoverglasung	5812	<input type="text"/>
Verglasung mit Photovoltaik	5813	<input type="text"/>
Einfachfolie	5814	<input type="text"/>
Mehrfach- /Isolier- /Thermofolien	5815	<input type="text"/>
Kunststoffplatten ( Polycarbonat, Acrylglas )	5816	<input type="text"/>
sonstige	5817	<input type="text"/>
<b>Grundfläche insgesamt</b>	<b>5820</b>	<input type="text"/>

Art der Nutzung von Gewächshäusern	Grundflächen (ohne Folientunnel) <a href="#">Info</a>	
	Code	in Quadratmeter
Warmhaus (ganzzjährig über 10 Grad Celsius Tagesinnentemperatur)	5821	<input type="text"/>
Kalthaus (ganzzjährig bis zu 10 Grad Celsius Tagesinnentemperatur)	5822	<input type="text"/>

**Verbrauchte Energiemengen für die Beheizung von hohen begehbaren Schutzabdeckungen einschließlich Gewächshäusern im Jahr 2015**

Wurden hohe begehbare Schutzabdeckungen einschließlich Gewächshäuser im Jahr 2015 beheizt ?

Code  
5830  ja  
 nein

Energieträger	Code	Menge
Heizöl in Litern	5831	<input type="text"/>
Schweröl in Litern	5832	<input type="text"/>
Erdgas in Kilowattstunden	5833	<input type="text"/>
Biogas in Kilowattstunden	5834	<input type="text"/>
Holz in Kubikmetern	5835	<input type="text"/>
Pflanzenöl in Litern	5836	<input type="text"/>
Steinkohle, Anthrazit in Tonnen	5837	<input type="text"/>
Braunkohle (auch -staub) in Tonnen	5838	<input type="text"/>
Fernwärme in Kilowattstunden	5839	<input type="text"/>
Strom in Kilowattstunden	5840	<input type="text"/>
sonstige Energieträger <a href="#">Info</a>	5841	<input type="checkbox"/>

**Einnahmen des Betriebes 2015** [Info](#)

Einnahmen aus:	Anteil an den gesamten Betriebseinnahmen (ggf. schätzen)	
	Code	vollen Prozent
eigener Erzeugung von	Gartenbauprodukten (Obst, Gemüse, Blumen und Zierpflanzen, Baumschulerzeugnisse, Gartenbausämereien, Jungpflanzen, Heil-, Duft- und Gewürzpflanzen, Speisepilze) <a href="#">Info</a>	5851 <input type="text"/>
	sonstigen landwirtschaftlichen Produkten (Getreide, Hackfrüchte, Vieh, Milch, Eier, Hopfen und dergleichen) <a href="#">Info</a>	5852 <input type="text"/>
Handelswaren (nicht selbst erzeugte Ware) <a href="#">Info</a>		5853 <input type="text"/>
Dienstleistungen aus	Friedhofsgärtnerei, Grabpflege	5854 <input type="text"/>
	Garten- und Landschaftsbau	5855 <input type="text"/>
	sonstigen Tätigkeiten (z.B. Blumen- und Kranzbinderei, Dekoration, Innenraumbegrünung)	5856 <input type="text"/>
<b>Summe (wird automatisch ermittelt)</b>		<input type="text"/>

**Bereich prüfen**

**Viehbestände am 1. März 2016** [Info](#)

Halten Sie Rinder, Schweine, Schafe, Ziegen, Geflügel oder Einhufer?

- Code 0300
- ja
- grundsätzlich ja, jedoch wurden zum Stichtag vorübergehend keine Tiere gehalten
- nein

Sind Ihre Viehbestände (einschl. Rinder) in die ökologische Bewirtschaftung einbezogen?

- Code 4002
- ja, vollständig
- ja, teilweise
- nein

**Rinder**

	Tiere insgesamt		darunter in die ökologische Bewirtschaftung einbezogen	
	Code	Anzahl	Code	Anzahl
Rinder werden durch das statistische Amt aus der HIT-Rinderdatenbank übernommen.			4310	

**Schweine**

	Tiere insgesamt		darunter in die ökologische Bewirtschaftung einbezogen	
	Code	Anzahl	Code	Anzahl
Ferkel einschließlich Saugferkel <a href="#">Info</a>	0331		4331	
Zuchtsauen einschließlich hierfür bestimmte Jungsauen ab 50 kg und mehr Lebendgewicht <a href="#">Info</a>	0332		4332	
andere Schweine (z. B. Eber, Mastschweine, Jungschweine) <a href="#">Info</a>	0337		4337	
<b>Schweine insgesamt</b> (wird automatisch ermittelt)	0330		4330	

**Schafe**

	Tiere insgesamt		darunter in die ökologische Bewirtschaftung einbezogen	
	Code	Anzahl	Code	Anzahl
Milchschafe einschließlich gedeckte Jungschafe, die für die Erzeugung von Milch bestimmt sind	0352		4352	
andere Mutterschafe einschließlich gedeckte Jungschafe	0353		4353	
Lämmer und Jungschafe unter 1 Jahr (ohne gedeckte Jungschafe)	0355		4355	
Schafböcke zur Zucht	0356		4356	
andere Schafe (z. B. Hammel)	0357		4357	
<b>Schafe insgesamt</b> (wird automatisch ermittelt)	0350		4350	

**Ziegen**

	Tiere insgesamt		darunter in die ökologische Bewirtschaftung einbezogen	
	Code	Anzahl	Code	Anzahl
weibliche Ziegen zur Zucht einschließlich gedeckte Jungziegen <a href="#">Info</a>	0361		4361	
andere Ziegen (z. B. Zicklein, Ziegenböcke)	0362		4362	
<b>Ziegen insgesamt</b> (wird automatisch ermittelt)	0360		4360	

**Einhufer**

	Tiere insgesamt		darunter in die ökologische Bewirtschaftung einbezogen	
	Code	Anzahl	Code	Anzahl
Pferde, Esel, Maultiere u. a. <a href="#">Info</a>	0390		4390	

**Geflügel**

	Haltungsplätze <a href="#">Info</a>		Tiere insgesamt		darunter in die ökologische Bewirtschaftung einbezogen	
	Code	Anzahl	Code	Anzahl	Code	Anzahl
Legehennen einschließlich Zuchthähne <a href="#">Info</a>	0376		0371		4371	
Junghennen und Junghennenküken	0377		0372		4372	
Masthühner, Masthähne und übrige Küken	0378		0373		4373	
<b>Hühner insgesamt</b> (wird automatisch ermittelt)	0375		0370		4370	
Gänse einschließlich Küken	0386		0381		4381	
Enten einschließlich Küken	0387		0382		4382	
Truthühner einschließlich Küken	0388		0383		4383	
<b>Gänse, Enten, Truthühner insgesamt</b> (wird automatisch ermittelt)	0385		0380		4380	

**Bereich prüfen**

**Wirtschaftsdüngerausbringung auf Acker- und Dauergrünland  
im Kalenderjahr 2015** [Info](#)

Ist auf der selbstbewirtschafteten Acker- und Dauergrünlandfläche Ihres Betriebes im Kalenderjahr 2015 Wirtschaftsdünger ausgebracht worden?	Code	Bitte markieren, Mehrfachnennungen sind möglich.
ja, und zwar Gülle, Jauche oder flüssiger Biogas-Gärrest <a href="#">Info</a>	2300	<input type="checkbox"/>
ja, und zwar Festmist, Geflügeltrockenkot oder fester Biogas-Gärrest <a href="#">Info</a>	2301	<input type="checkbox"/>
nein	2302	<input type="checkbox"/>

**Abgebener und aufgenommener Wirtschaftsdünger im Kalenderjahr 2015** [Info](#)

Abgebener und aufgenommener Wirtschaftsdünger	Flüssiger Wirtschaftsdünger		Fester Wirtschaftsdünger	
	Code	in Kubikmeter	Code	in Tonnen <a href="#">Info</a>
Menge des im Betrieb angefallenen Wirtschaftsdüngers, die an Dritte abgegeben wurde <a href="#">Info</a>	2511	<input type="text"/>	2515	<input type="text"/>
Menge des vom Betrieb von Dritten aufgenommenen Wirtschaftsdüngers <a href="#">Info</a>	2512	<input type="text"/>	2516	<input type="text"/>

**Ausbringung von flüssigen Wirtschaftsdüngern auf Acker- und Dauergrünland im Kalenderjahr 2015**

Ausbringung auf <a href="#">Info</a>		Ausbringungsmenge von flüssigen Wirtschaftsdüngern	
		Code	in Kubikmetern
Dauergrünland		2310	<input type="text"/>
Ackerland insgesamt		2311	<input type="text"/>
davon Ackerland	mit bestellten Flächen <a href="#">Info</a>	2312	<input type="text"/>
	mit Stoppeln oder unbestellten Flächen <a href="#">Info</a>	2313	<input type="text"/>

**Anteile der flüssigen Wirtschaftsdüngerarten im Kalenderjahr 2015**

Wirtschaftsdüngerarten	Anteil an der Gesamtmenge des ausgebrachten flüssigen Wirtschaftsdüngers	
	Code	vollen Prozent
Rindergülle	2303	<input type="text"/>
Schweinegülle	2304	<input type="text"/>
sonstige Gülle und Jauche	2309	<input type="text"/>
flüssiger Biogas-Gärrest	2307	<input type="text"/>
<b>Summe</b> (wird automatisch ermittelt)		<input type="text"/>

**Ausbringungstechnik im Kalenderjahr 2015**

Genutzte Ausbringungstechnik für flüssigen Wirtschaftsdünger in Prozent	Anteil am Volumen des ausgebrachten flüssigen Wirtschaftsdüngers					
	auf Dauergrünland		auf Ackerland			
	Code	vollen Prozent	auf bestellter Fläche <a href="#">Info</a>		auf Stoppeln oder unbestellter Fläche <a href="#">Info</a>	
			Code	vollen Prozent	Code	vollen Prozent
Breitverteiler <a href="#">Info</a>	2320	<input type="text"/>	2330	<input type="text"/>	2340	<input type="text"/>
Schleppschlauch <a href="#">Info</a>	2321	<input type="text"/>	2331	<input type="text"/>	2341	<input type="text"/>
Schleppschuh <a href="#">Info</a>	2322	<input type="text"/>	2332	<input type="text"/>	2342	<input type="text"/>
Schlitzverfahren <a href="#">Info</a>	2323	<input type="text"/>	2333	<input type="text"/>	2343	<input type="text"/>
Güllegrubber oder andere Injektionstechnik <a href="#">Info</a>	2324	<input type="text"/>	2334	<input type="text"/>	2344	<input type="text"/>
<b>Summe</b> (wird automatisch ermittelt)		<input type="text"/>		<input type="text"/>		<input type="text"/>

**Zeit, die der flüssige Wirtschaftsdünger im Kalenderjahr 2015 unbearbeitet auf Stoppeln oder unbestellter Fläche lag.** [Info](#)

Zeit bis zur Einarbeitung des flüssigen Wirtschaftsdüngers in Prozent	Anteil am Volumen des ausgebrachten flüssigen Wirtschaftsdüngers			
	bei Ausbringung mit Breitverteiler <a href="#">Info</a>		bei Ausbringung mit Schleppschlauch <a href="#">Info</a>	
	Code	Prozent	Code	Prozent
innerhalb einer Stunde	2390	<input type="text"/>	2394	<input type="text"/>
länger als eine Stunde	2391	<input type="text"/>	2395	<input type="text"/>
<b>Summe</b>		<b>100</b>		<b>100</b>

**Ausbringung von festen Wirtschaftsdüngern auf Acker- und Dauergrünland im Kalenderjahr 2015**

Ausbringung auf <a href="#">Info</a>	Ausbringungsmenge von festem Wirtschaftsdünger					
	Festmist (ohne Hühner- und Putenmist) <a href="#">Info</a>		Geflügeltrockenkot, Hühner- und Putenmist <a href="#">Info</a>		fester Biogas-Gärrest <a href="#">Info</a>	
	Code	Tonnen	Code	Tonnen	Code	Tonnen
Dauergrünland	2360	<input type="text"/>	2370	<input type="text"/>	2380	<input type="text"/>
Ackerland insgesamt	2361	<input type="text"/>	2371	<input type="text"/>	2381	<input type="text"/>
davon Ackerland	mit bestellten Flächen <a href="#">Info</a>	2362	<input type="text"/>	2372	<input type="text"/>	2382
	mit Stoppeln oder unbestellten Flächen <a href="#">Info</a>	2363	<input type="text"/>	2373	<input type="text"/>	2383

**Zeit, die der feste Wirtschaftsdünger im Kalenderjahr 2015 unbearbeitet auf Stoppeln oder unbestellter Fläche lag.** [Info](#)

Zeit bis zur Einarbeitung des festen Wirtschaftsdüngers bei Ausbringung mit Streuwerk <a href="#">Info</a>	Anteil der Menge des ausgebrachten festen Wirtschaftsdüngers	
	Code	vollen Prozent
keine Einarbeitung	2501	<input type="text"/>
innerhalb der ersten vier Stunden	2502	<input type="text"/>
nach mehr als vier Stunden	2503	<input type="text"/>
<b>Summe</b>		<b>100</b>

Bereich prüfen

**Einkommenskombinationen im Betrieb im Kalenderjahr 2015** [Info](#)

Erzielte der Betrieb Umsätze aus folgenden Tätigkeiten?

Wurde für diese Tätigkeiten ein rechtlich selbstständiger Gewerbebetrieb (z. B. Tochtergesellschaft) gegründet, sind diese hier nicht zu berücksichtigen.

Code 0611  ja  
 nein

	Code	Bitte markieren. Mehrfachnennungen sind möglich.
Bereitstellung von Gesundheits-, Sozial- oder Bildungsleistungen (z. B. Tiertherapien, betreutes Wohnen, Seniorenbetreuung) <a href="#">Info</a>	0624	<input type="checkbox"/>
Verarbeitung und Direktvermarktung landwirtschaftlicher Erzeugnisse ohne Herstellung von Wein (z. B. Fleischverarbeitung, Käseherstellung)	0612	<input type="checkbox"/>
Fremdenverkehr, Beherbergung, Freizeitaktivitäten <a href="#">Info</a>	0613	<input type="checkbox"/>
Pensions- und Reitsportpferdehaltung <a href="#">Info</a>	0614	<input type="checkbox"/>
Erzeugung erneuerbarer Energien (ohne Eigenverbrauch) <a href="#">Info</a>	0615	<input type="checkbox"/>
Herstellung von handwerklichen Erzeugnissen im Betrieb (z. B. Möbel aus Nutzholz)	0616	<input type="checkbox"/>
Be- und Verarbeitung von Holz (z. B. Bauholz, Brennholz)	0617	<input type="checkbox"/>
Fischzucht und Fischerzeugung	0618	<input type="checkbox"/>
Arbeiten für andere landwirtschaftliche Betriebe <a href="#">Info</a>	0619	<input type="checkbox"/>
Arbeiten außerhalb der Landwirtschaft (z. B. für Kommunen) <a href="#">Info</a>	0620	<input type="checkbox"/>
Forstwirtschaft	0621	<input type="checkbox"/>
sonstige Einkommenskombinationen <a href="#">Info</a>	0622	<input type="checkbox"/>

Anteil des Umsatzes aus den genannten Tätigkeiten am Gesamtumsatz des Betriebes

Code 0623  bis 10 %  
 über 10 bis 50 %  
 über 50 bis unter 100 %

**Bereich prüfen**

[Zum Formularanfang](#) | [Zu den Formularaktionen](#)

**Im landwirtschaftlichen Betrieb beschäftigte Arbeitskräfte** [Info](#)

Familienarbeitskräfte in Einzelunternehmen (ohne GbR) von März 2015 bis Februar 2016 [Info](#)

Anzahl der Familienarbeitskräfte im Einzelunternehmen?

Code 0850

Familienarbeitskräfte in Einzelunternehmen (ohne GbR)	Lfd. Nr. der Person	Geschlecht	Geburtsjahr (Nur die letzten beiden Stellen eintragen)	Wer ist Betriebsleiter? (Nur eine Person auswählen) <a href="#">Info</a>	Durchschnittlich geleistete Stunden je Woche		In einer anderen Erwerbstätigkeit durchschnittlich geleistete Stunden je Woche <a href="#">Info</a>
					für den Betrieb insgesamt <a href="#">Info</a>	darunter in Einkommenskombinationen <a href="#">Info</a>	
Code	0800	0801	0802	0803	0811	0812	0813
Betriebsinhaber	001	<input type="text"/>	<input type="text"/>	<input type="checkbox"/>	<input type="text"/>	<input type="text"/>	<input type="text"/>
Ehegatte <a href="#">Info</a>	002	<input type="text"/>	<input type="text"/>	<input type="checkbox"/>	<input type="text"/>	<input type="text"/>	<input type="text"/>
Familienarbeitskraft	003	<input type="text"/>	<input type="text"/>	<input type="checkbox"/>	<input type="text"/>	<input type="text"/>	<input type="text"/>
Familienarbeitskraft	004	<input type="text"/>	<input type="text"/>	<input type="checkbox"/>	<input type="text"/>	<input type="text"/>	<input type="text"/>
Familienarbeitskraft	005	<input type="text"/>	<input type="text"/>	<input type="checkbox"/>	<input type="text"/>	<input type="text"/>	<input type="text"/>

Ständig beschäftigte Arbeitskräfte ohne Familienarbeitskräfte in Betrieben aller Rechtsformen von März 2015 bis Februar 2016 [Info](#)

Anzahl der ständig beschäftigten Arbeitskräfte im Betrieb

Code 0950

Bis zu einer Anzahl von 100 ständigen Arbeitskräften tragen Sie diese Bitte hier ein. Bei mehr als 100 ständigen Arbeitskräften wenden Sie sich bitte an Ihr zuständiges Landesamt.

Ständig beschäftigte Arbeitskräfte	Lfd. Nr. der Person	Geschlecht	Geburtsjahr (Nur die letzten beiden Stellen eintragen)	Wer ist Betriebsleiter? (Nur eine Person auswählen) <a href="#">Info</a>	Durchschnittlich geleistete Stunden je Woche	
					für den Betrieb insgesamt <a href="#">Info</a>	darunter in Einkommenskombinationen <a href="#">Info</a>
Code	0900	0901	0902	0903	0911	0912
Person	001	<input type="text"/>	<input type="text"/>	<input type="checkbox"/>	<input type="text"/>	<input type="text"/>
Person	002	<input type="text"/>	<input type="text"/>	<input type="checkbox"/>	<input type="text"/>	<input type="text"/>
Person	003	<input type="text"/>	<input type="text"/>	<input type="checkbox"/>	<input type="text"/>	<input type="text"/>
Person	004	<input type="text"/>	<input type="text"/>	<input type="checkbox"/>	<input type="text"/>	<input type="text"/>
Person	005	<input type="text"/>	<input type="text"/>	<input type="checkbox"/>	<input type="text"/>	<input type="text"/>
Person	006	<input type="text"/>	<input type="text"/>	<input type="checkbox"/>	<input type="text"/>	<input type="text"/>
Person	007	<input type="text"/>	<input type="text"/>	<input type="checkbox"/>	<input type="text"/>	<input type="text"/>
Person	008	<input type="text"/>	<input type="text"/>	<input type="checkbox"/>	<input type="text"/>	<input type="text"/>
Person	009	<input type="text"/>	<input type="text"/>	<input type="checkbox"/>	<input type="text"/>	<input type="text"/>
Person	010	<input type="text"/>	<input type="text"/>	<input type="checkbox"/>	<input type="text"/>	<input type="text"/>



**Mit landwirtschaftlichen Arbeiten beschäftigte Saisonarbeitskräfte in Betrieben aller Rechtsformen von März 2015 bis Februar 2016** [Info](#)

Waren von März 2015 bis Februar 2016 Saisonarbeitskräfte im landwirtschaftlichen Betrieb beschäftigt? Code 1000  ja  nein

	Code	männlich	Code	weiblich
Zahl der Personen	1001	<input type="text"/>	1003	<input type="text"/>
Arbeitsleistung in vollen Tagen <a href="#">Info</a>	1002	<input type="text"/>	1004	<input type="text"/>

**Jahresnettoeinkommen in Einzelunternehmen (ohne GbR) im Kalenderjahr 2015**

Beziehen der Betriebsinhaber und/oder Ehegatte außerbetriebliche Einkommen (einschließlich Kindergeld, Renten, Kapitalerträge u. Ä.)? Code 1011  ja  nein

Welches Jahresnettoeinkommen von Betriebsinhaber und/oder Ehegatte zusammen war höher? <a href="#">Info</a>	Code	Bitte auswählen
aus außerbetrieblichen Quellen	1010	<input type="radio"/>
aus dem landwirtschaftlichen Betrieb		<input type="radio"/>

**Bereich prüfen**

[Zum Formularanfang](#) | [Zu den Formularaktionen](#)

**Berufsbildung**

**Berufsbildung des Betriebsleiters/Geschäftsführers 2016** [Info](#)

Bitte machen Sie Angaben zur landwirtschaftlichen und/oder gartenbaulichen Berufsbildung des Betriebsleiters/Geschäftsführers.	Code	Landwirtschaftliche Berufsbildung	Code	Gartenbauliche Berufsbildung
Ausschließlich praktische Erfahrung	0651	<input type="checkbox"/>	0656	<input type="checkbox"/>
Berufsbildung mit dem <b>höchsten Abschluss</b>	0652	Berufsschule/Berufsfachschule (ohne betriebliche Lehre)	0657	<input type="radio"/>
		Berufsausbildung/Lehre (Gehilfen-, Facharbeiter- oder andere Abschlussprüfung)		<input type="radio"/>
		einjährige Fachschule, Landwirtschaftsschule (auch Weinbau-, Gartenbau-, Winterschule)		<input type="radio"/>
		Fortbildung zum Meister, Fachagrarwirt		<input type="radio"/>
		Höhere Landbauschule, Technikerschule, zweijährige Fachschule, Fachakademie		<input type="radio"/>
		Studium mit weniger als 4 Jahren Regelstudienzeit (Bachelor, Diplom (FH), Ingenieurschule)		<input type="radio"/>
Studium mit mindestens 4 Jahren Regelstudienzeit (Diplom, Master, Promotion)	<input type="radio"/>			

Hat der Betriebsleiter/Geschäftsführer in den letzten 12 Monaten an einer beruflichen Bildungsmaßnahme teilgenommen? [Info](#) Code 0653  ja  nein

**Bereich prüfen**

[Zum Formularanfang](#) | [Zu den Formularaktionen](#)

**Gewinn und Umsatz**

**Gewinnermittlung und Umsatzbesteuerung**

**Gewinnermittlung im Wirtschaftsjahr 2015/2016**

Erfolgt für diesen Betrieb eine Gewinnermittlung für steuerliche Zwecke? Code 0461  ja  nein

Art der Gewinnermittlung <a href="#">Info</a>	Code	Bitte auswählen
Buchführung mit Jahresabschluss	0462	<input type="radio"/>
Einnahmen - Ausgaben - Überschussrechnung		<input type="radio"/>
nach Durchschnittssätzen (§ 13a-Landwirt)		<input type="radio"/>
durch Gewinnsschätzung des Finanzamtes		<input type="radio"/>

**Umsatzbesteuerung 2015**

Form der Umsatzbesteuerung <a href="#">Info</a>	Code	Bitte auswählen
Optierung (Regelbesteuerung)	0471	<input type="radio"/>
Pauschalierung		<input type="radio"/>

**Bereich prüfen**

[Zum Formularanfang](#) | [Zu den Formularaktionen](#)

**Bemerkungen/Abschluss**

**Bemerkungen**

Zur Vermeidung von Rückfragen unsererseits können Sie hier auf besondere Ereignisse und Umstände hinweisen, die Einfluss auf Ihre Angaben haben. (maximal 500 Zeichen)

Für eine spätere Aktualisierung der Daten sollten Sie vor dem Versand eine **lokale** Sicherung durchführen. Übermitteln Sie Ihre Daten über die Schaltfläche **Senden** an das statistische Amt. Nach fehlerfreiem Empfang wird automatisch eine Quittung erzeugt, die Sie auf Ihrem PC archivieren können.

formVLLUWAVFG\_33

26.01.2016 09:21:34

**Senden** → ↶ ↷ 📄 📧 📁 📎 🗑️