

STATISTISCHES
BUNDESAMT
WIESBADEN

BEVÖLKERUNG UND KULTUR

Reihe 1

Bevölkerungsstand und -entwicklung

1964



W. KOHLHAMMER VERLAG

STATISTISCHES
BUNDESAMT
WIESBADEN

FACHSERIE **A**

BEVÖLKERUNG UND KULTUR

Reihe 1

Bevölkerungsstand und -entwicklung

1964



Bestellnummer: A 1 — j 64

VERLAG: W. KOHLHAMMER GMBH, STUTTGART UND MAINZ

Inhalt

	Seite
Vorbemerkung	4
Zusammenfassende Übersichten	
1. Bevölkerungsentwicklung 1816 bis 1964	6
2. Bevölkerung und Bevölkerungsdichte nach Ländern	6
3. Wohnbevölkerung nach Monaten	9
4. Wohnbevölkerung nach Vierteljahren	9
5. Wohnbevölkerung nach Jahren, Vierteljahren und Ländern	10
6. Durchschnittliche Bevölkerung nach Monaten	11
7. Durchschnittliche Bevölkerung nach Vierteljahren	11
8. Durchschnittliche Bevölkerung nach Halbjahren und Jahren	11
9. Durchschnittliche Bevölkerung nach Jahren, Vierteljahren und Ländern	12
10. Einfluß der Wanderungen und der natürlichen Bevölkerungsbewegung auf die Bevölkerungsentwicklung	13
11. Flächen- und Bevölkerungsanteil der Länder sowie Bevölkerungsentwicklung ..	13
12. Kreisfreie Städte und Landkreise am 31.12.1964 nach Größenklassen	14
13. Gemeinden mit ihrer Wohnbevölkerung nach Größenklassen	14
14. Entwicklung der Gemeinden nach Größenklassen	14
15. Gemeinden mit ihrer Wohnbevölkerung nach Größenklassen und Ländern	15
16. Bevölkerungsentwicklung nach Gemeindegrößenklassen	16
17. Stadtgemeinden mit ihrer Wohnbevölkerung nach Größenklassen	16
18. 33 Stadtgemeinden mit weniger als 1 000 Einwohnern nach Größe	17
19. 841 Gemeinden mit weniger als 100 Einwohnern nach Größenklassen	17
20. Verwaltungsgliederung am 31.12.1964 und Veränderungen im Bestand der Ge- meinden	17
21. Bevölkerungsbilanz nach Geburtsjahrgruppen 1964	18
22. Wohnbevölkerung nach Altersgruppen und Familienstand	18
23. Fläche und Bevölkerung von Berlin und der sowjetischen Besatzungszone Deutschlands	20
24. Bevölkerungsentwicklung in der sowjetischen Besatzungszone Deutschlands und dem Sowjetsektor von Berlin 1963	20
25. Gemeinden in der sowjetischen Besatzungszone Deutschlands mit ihrer Wohn- bevölkerung nach Größenklassen	20
26. 214 Gemeinden mit einer Wohnbevölkerung von 10 000 und mehr Einwohnern in der sowjetischen Besatzungszone Deutschlands am 31.12.1964 nach der Ein- wohnerzahl	21
27. Wohnbevölkerung in der sowjetischen Besatzungszone Deutschlands und des Sowjetsektors von Berlin am 31.12.1964 nach Altersjahren	22
28. Wohnbevölkerung in der sowjetischen Besatzungszone Deutschlands am 31.12.1964 nach Altersgruppen	22
29. Millionenstädte der Erde	23
30. Fläche und Bevölkerung der Länder der Erde	24
Schaubilder	
1. Bevölkerungsdichte in den Kreisen am 31.12.1964	7
2. Bevölkerungsentwicklung in den Kreisen 1964	8
3. Bevölkerungszunahme durch Geborenen- und Zuwanderungsüberschuß	13
4. Fläche und Wohnbevölkerung der Länder am 31.12.1964	13
5. Bevölkerungsentwicklung in den Ländern	13
6. Wohnbevölkerung in den Ländern (ohne Stadtstaaten) am 31.12.1964 nach Ge- meindegrößenklassen	16
7. Alter und Geschlecht der Wohnbevölkerung am 31.12.1964 und Altersaufbau der Bevölkerung im Reichsgebiet 1910, 1925, 1939 und im Bundesgebiet 1950	19

Tabellenteil

1. Bevölkerungsbilanz nach Ländern 1964	26
2. Kreisfreie Städte und Landkreise nach der Zahl der Gemeinden, Fläche, Wohnbevölkerung und Bevölkerungsdichte	27
3. Gemeinden mit einer Wohnbevölkerung von 10 000 und mehr Einwohnern nach Größenordnung	38
4. Gemeinden mit einer Wohnbevölkerung von 10 000 und mehr Einwohnern nach alphabetischer Ordnung	42
5. Gemeinden mit ihrer Wohnbevölkerung am 30.6.1964 nach Ländern und Größenklassen	45
6. Wohnbevölkerung am 31.12.1964 nach Alters- und Geburtsjahren	46
7. Durchschnittliche Bevölkerung 1964 nach Altersjahren	47
8. Durchschnittliche Bevölkerung 1964 nach Geburtsjahren	48
9. Wohnbevölkerung 1964 nach Altersgruppen	49
10. Wohnbevölkerung am 31.12.1964 nach Altersgruppen und Familienstand	55

Anhang

1. Namens- und Grenzänderungen der Länder, Verwaltungsbezirke und Gemeinden für die Zeit vom 1.1.1964 bis 31.12.1964	56
2. Systematische Übersicht mit Erläuterungen zu den Namens- und Grenzänderungen der Länder und Verwaltungsbezirke einschl. der Ämter	57
3. Tabellarische Übersicht der Namens- und Grenzänderungen der Länder, Verwaltungsbezirke und Gemeinden	60

Die Angaben beziehen sich auf das Bundesgebiet

Zeichenerklärung

- = nichts vorhanden
- . = kein Nachweis vorhanden
- . . . = Angaben fallen später an

Erschienen im Juli 1966

Nachdruck — auch auszugsweise — nur mit Quellenangabe gestattet

Preis DM 6,—

Vorbemerkung

Der vorliegende Band enthält die Ergebnisse der Bevölkerungsfortschreibung für das Jahr 1964.

Dem Tabellenteil sind wiederum zusammenfassende Übersichten mit den wichtigsten Vergleichszahlen und einige Schaubilder vorangestellt. Der Anhang enthält ein systematisches Verzeichnis der Namens- und Grenzänderungen der Verwaltungseinheiten bis zu den Gemeinden für die Zeit vom 1.1.1964 bis zum 31.12.1964.

Nach Gemeinden wird der Bevölkerungsstand für Orte mit 10 000 und mehr Einwohnern einzeln nachgewiesen. Die Einwohnerzahlen für sämtliche Gemeinden enthält die im Dezember 1963 erschienene Veröffentlichung „Amtliches Gemeindeverzeichnis für die Bundesrepublik Deutschland - Ausgabe 1961“. Neben den Einwohnerzahlen am 6.6.1961 (Ergebnis der Volkszählung) sind in diesem Verzeichnis für jede Gemeinde auch die Einwohnerzahlen am 13.9.1950 nach dem Gebietsstand am 6.6.1961 nachgewiesen. Ein besonderes Verzeichnis der Gemeinden mit 2 000 und mehr Einwohnern am 31.12.1964 und 6.6.1961 enthält die Veröffentlichung: Fachserie A, Reihe 1, IV. „Bevölkerung der Gemeinden mit 2 000 und mehr Einwohnern 31.12.1964“.

Die Bevölkerung im Bundesgebiet (ohne Saarland) einschließlich Berlin (West) nach der Volkszählung vom 13.9.1950 ist bis zum 25.9.1956 fortgeschrieben worden. Die weitere Fortschreibung bis zum Stichtag der Volkszählung am 6.6.1961 erfolgte auf der Grundlage der Ergebnisse der Bestandsaufnahme der Bevölkerung bei der Wohnungsstatistik am 25.9.1956. Ausgangsbasis für die Fortschreibung der Bevölkerungszahlen seit dem 6.6.1961 sind die Ergebnisse der Volkszählung 1961. Rechtsgrundlage für die Fortschreibung ist das „Gesetz über die Statistik der Bevölkerungsbewegung und die Fortschreibung des Bevölkerungsstandes“ vom 4. Juli 1957 (BGBl. I S. 694).

Der Feststellung der Einwohnerzahlen liegt der Wohnbevölkerungsbegriff zugrunde. Hiernach werden Personen mit nur einer Wohnung der Gemeinde zugerechnet, in der sich die Wohnung befindet. Bei Personen, die mehr als eine Wohnung oder sonstige Unterkunft besitzen, sei es in derselben Gemeinde oder in verschiedenen Gemeinden, ist für ihre Zuordnung zur Wohnbevölkerung diejenige Wohnung bzw. Unterkunft maßgebend, von der aus sie ihrer Arbeit oder Ausbildung nachgehen. Soweit sie weder berufstätig sind noch in der Ausbildung stehen, ist die Wohnung oder Unterkunft entscheidend, in der sie sich überwiegend aufhalten.

Personen mit weiterer Wohnung im Ausland (z.B. Arbeiter auf Montage) sind der Wohnbevölkerung ihrer im Bundesgebiet gelegenen Heimatgemeinde zugerechnet.

Soldaten im Grundwehrdienst oder auf Wehrübung sind der Wohnbevölkerung vor ihrer Einberufung, Patienten in Krankenhäusern sowie Personen in Untersuchungshaft ihrer Wohnbevölkerung zugerechnet.

Berufssoldaten, Soldaten auf Zeit, Angehörige des Bundesgrenzschutzes und der Bereitschaftspolizei in Gemeinschaftsunterkünften gehören ebenso wie Strafgefangene sowie alle Dauerinsassen von Anstalten und das in Anstalten wohnende Personal zur Wohnbevölkerung der Anstaltsbevölkerung.

Nicht zur Wohnbevölkerung gehören die Angehörigen der ausländischen Stationierungstreitkräfte sowie der ausländischen diplomatischen und konsularischen Vertretungen mit ihren Familienangehörigen.

Die Methode der Bevölkerungsfortschreibung besteht darin, ausgehend von dem durch die letzte Zählung ermittelten Anfangsbestand, die innerhalb eines bestimmten Zeitraumes auftretenden Veränderungsfälle (Zu- und Abgänge) zu erfassen und so zu einem neuen Bestand zu kommen. Die Zahl der Lebendgeborenen und Gestorbenen wird in der Statistik der natürlichen Bevölkerungsbewegung ermittelt und zwar unter Benutzung von Zählkarten, die von den Standesämtern für jeden beurkundeten Personenstandsfall ausgefüllt werden. Zuständig für die Beurkundung einer Geburt oder eines Sterbefalles ist das Standesamt, in dessen Bezirk das Kind geboren wird oder sich der Todesfall ereignet. Sind Ereignisort und Wohnort nicht identisch, so erfolgt die Zuordnung nach dem auf den Erhebungspapieren verzeichneten Wohnort (bei Geburten Wohnort der Mutter).

Die Veränderungen des Bevölkerungsstandes durch Zu- und Fortzüge werden in der Wanderungsstatistik erfaßt. Als Erhebungsunterlagen dienen die auf Grund der melderechtlichen Vorschriften bei einem Wohnungswechsel anfallenden Meldescheine. Als Zu- oder Fortzüge werden auch die Fälle gezählt, in denen jemand unter Beibehaltung seiner bisherigen Wohnung in einer anderen Gemeinde eine weitere Wohnung bezieht oder unter Aufgabe dieser weiteren Wohnung in die beibehaltene frühere Wohnung zurückkehrt.

Für die Berechnung der durchschnittlichen Jahresbevölkerung (B) wurde bis einschließlich 1952 und von 1956 bis 1960 das arithmetische Mittel aus 4 Vierteljahresdurchschnitten verwendet. Dabei war jeder Vierteljahresdurchschnitt das Mittel des Bevölkerungsstandes am Anfang und Ende des Vierteljahres. Von 1953 bis 1955 erfolgte die Berechnung durch Bildung des arithmetischen Mittels aus 12 Monatsdurchschnitten, wobei sich die Monatsdurchschnitte als Mittel der Bevölkerung am Anfang und Ende der einzelnen Monate ergaben. Das Gleiche gilt für die Zeit ab 1962. Als durchschnittliche Jahresbevölkerung 1961 wurde das Ergebnis der Volkszählung am 6.6.1961 verwendet, das mit dem Zwölf-Monatsdurchschnitt 1961 praktisch identisch ist.

Bei der Berechnung der durchschnittlichen Jahresbevölkerung nach dem Alter werden zunächst für jedes Altersjahr und Geschlecht die arithmetischen Mittel aus den Zahlen am Jahresanfang und -ende gebildet und deren Summen (S) festgestellt. Die Durchschnittszahlen für die einzelnen Altersjahre werden sodann mit dem Faktor $\frac{B}{S}$ multipliziert.

Die Unterlagen über den Familienstand der Bevölkerung für die Jahre 1957 bis 1960 und 1962 stützen sich auf die Ergebnisse des Mikrozensus (Stichprobe von 1% aller Haushalte) im Oktober der jeweiligen Jahre, für 1964 auf die Mikrozensusergebnisse im April 1965.

Die hierbei angefallenen Zahlen für Ledige, Verheiratete, Verwitwete und Geschiedene nach 5jährigen Altersgruppen wurden in Familienstandsquoten umgerechnet. Diese mit der Bevölkerung nach dem Alter am 31.12. der Jahre 1957 bis 1960 und 1962 bis 1964 multiplizierten Quoten ergaben die absoluten Zahlen für die Gliederung der Bevölkerung nach dem Familienstand. Für 1959, 1960 und 1962 sind bei der Umrechnung auch die bis zum Jahresende eingetretenen Eheschließungen, Verwitwungen und Scheidungen berücksichtigt worden. Die Berücksichtigung der Sterbefälle und Wanderungen ergibt sich aus der Verwendung des Bevölkerungsstandes am Jahresende. Da die Quoten aus einer Stichprobe stammen, muß ein gewisser Spielraum für Zufallsfehler berücksichtigt werden. Es sind daher auch beim zeitlichen

Vergleich kleinere Unterschiede nicht als gesichert anzusehen. War der Stichprobenumfang nicht groß genug, erfolgte eine Zusammenfassung der Zahlen nach größeren als 5jährigen Altersgruppen.

Die Zahlen 1961 für die durchschnittliche Jahresbevölkerung nach dem Alter und für den Familienstand der Bevölkerung sind die Ergebnisse der Volkszählung am 6.6.1961.

Für 1964 sind von allen Statistischen Landesämtern im Rahmen des einheitlichen Minimalprogramms Bevölkerungszahlen in folgender Gliederung ermittelt worden:

Für Länder:

Gesamtbevölkerung nach dem Geschlecht. Stichtage: 31.3., 30.6., 30.9. und 31.12.1964.

Gesamtbevölkerung nach Geburts- und Altersjahren und dem Geschlecht. Stichtag: 31.12.1964.

Für kreisfreie Städte und Landkreise:

Gesamtbevölkerung nach dem Geschlecht. Stichtage: 30.6. und 31.12.1964.

Für Gemeinden:

Wohnbevölkerung insgesamt. Stichtag: 31.12.1964.

Wohnbevölkerung nach Gemeindegrößenklassen. Stichtage: 30.6. und 31.12.1964.

Die Ergebnisse der Bevölkerungsfortschreibung werden in der Reihe 1 der Fachserie A: „Bevölkerung und Kultur“ laufend bekanntgegeben. Über die für die Fortschreibung benutzten Ergebnisse der Statistik der natürlichen Bevölkerungsbewegung und der Wanderungsstatistik wird laufend in der Reihe 2 bzw. 3 und jährlich in besonderen Quellenbänden der Fachserie A: „Bevölkerung und Kultur“ berichtet. Weitere Angaben zum Bevölkerungsstand, zur Bevölkerungsentwicklung und zur Bevölkerungsstruktur enthalten der „Statistische Wochenbericht“, die Monatszeitschrift „Wirtschaft und Statistik“ und die Statistischen Jahrbücher für die Bundesrepublik Deutschland.

Zusammenfassende Übersichten und Schaubilder

I. Bevölkerungsentwicklung 1816 bis 1964

Zeitpunkt	Bevölkerung		Zeitpunkt	Bevölkerung		Zeitpunkt	Bevölkerung		Zeitpunkt	Bevölkerung	
	1 000	je qkm		1 000	je qkm		1 000	je qkm		1 000	je qkm
Reichsgebiet ¹⁾											
Dezember 1816 ²⁾	21 989	47	30. 6. 1886	47 134	87	30. 6. 1906	61 153	113	30. 6. 1926	63 630	135
Dezember 1825 ²⁾	24 804	53	30. 6. 1887	47 630	88	30. 6. 1907	62 013	115	30. 6. 1927	64 023	136
Dezember 1834 ²⁾	27 064	58	30. 6. 1888	48 168	89	30. 6. 1908	62 863	116	30. 6. 1928	64 393	137
Dezember 1843 ²⁾	29 748	63	30. 6. 1889	48 717	90	30. 6. 1909	63 717	118	30. 6. 1929	64 739	138
3.12.1852 ²⁾	31 693	67	1.12.1890 ²⁾	49 428	91	1.12.1910 ²⁾	64 926	120	30. 6. 1930	65 084	138
3.12.1861 ²⁾	33 652	72		44 230	94		58 451	124			
1.12.1871 ²⁾	41 059	76	30. 6. 1891	49 762	92	30. 6. 1911	65 359	121	30. 6. 1931	65 429	139
	36 323	77	30. 6. 1892	50 266	93	30. 6. 1912	66 146	122	30. 6. 1932	65 716	140
30. 6. 1872	41 230	76	30. 6. 1893	50 757	94	30. 6. 1913	66 978	124	16. 6. 1933 ²⁾	66 030	140
30. 6. 1873	41 564	77	30. 6. 1894	51 339	95	30. 6. 1914	67 790	125	30. 6. 1934	66 409	141
30. 6. 1874	42 004	78	2.12.1895 ²⁾	52 280	97	30. 6. 1915	67 883	126	30. 6. 1935	66 871	142
1.12.1875 ²⁾	42 727	79	30. 6. 1896	52 753	98	30. 6. 1916	67 715	125	30. 6. 1936	67 349	143
30. 6. 1876	43 059	80	30. 6. 1897	53 569	99	30. 6. 1917	67 368	125	30. 6. 1937	67 831	144
30. 6. 1877	43 610	81	30. 6. 1898	54 406	101	30. 6. 1918	66 811	124	30. 6. 1938	68 558	146
30. 6. 1878	44 129	82	30. 6. 1899	55 248	102	30. 6. 1919	62 897	126	17. 5. 1939 ²⁾	69 314	147
30. 6. 1879	44 641	83	1.12.1900 ²⁾	56 367	104	30. 6. 1920	61 794	131	30. 6. 1940	69 838	148
1.12.1880 ²⁾	45 234	84		50 626	108						
	40 218	85	30. 6. 1901	56 874	105	30. 6. 1921	62 473	132	30. 6. 1941	70 244	149
30. 6. 1881	45 428	84	30. 6. 1902	57 767	107	30. 6. 1922	61 900	132	30. 6. 1942	70 834	151
30. 6. 1882	45 719	85	30. 6. 1903	58 629	108	30. 6. 1923	62 307	132	30. 6. 1943	70 411	150
30. 6. 1883	46 016	85	30. 6. 1904	59 475	110	30. 6. 1924	62 697	133	30. 6. 1944	69 865	149
30. 6. 1884	46 336	86	1.12.1905 ²⁾	60 641	112	16. 6. 1925 ²⁾	63 181	134			
1.12.1885	46 856	87									
Bundesgebiet ³⁾											
1.12.1871 ²⁾	20 410	82	30. 6. 1930	40 334	162	30. 6. 1947	46 940	189	30. 6. 1957	53 649	216
1.12.1880 ²⁾	22 820	92	30. 6. 1931	40 527	163	30. 6. 1948	48 299	194	30. 6. 1958	54 283	218
1.12.1890 ²⁾	25 433	102	30. 6. 1932	40 737	164	30. 6. 1949	49 188	198	30. 6. 1959	54 882	221
1.12.1900 ²⁾	29 838	120	16. 6. 1933 ²⁾	40 956	165	30. 6. 1950	49 986	201	30. 6. 1960	55 423	223
1.12.1910 ²⁾	35 590	143	30. 6. 1934	41 168	166	30. 6. 1951	50 531	203	30. 6. 1961	56 227	226
16. 6. 1925 ²⁾	39 017	157	30. 6. 1935	41 457	167	30. 6. 1952	50 843	205	30. 6. 1962	56 947	229
30. 6. 1926	39 351	158	30. 6. 1936	41 781	168	30. 6. 1953	51 386	207	30. 6. 1963	57 606	232
30. 6. 1927	39 592	159	30. 6. 1937	42 118	169	30. 6. 1954	51 875	209	30. 6. 1964	58 290	235
30. 6. 1928	39 861	160	30. 6. 1938	42 576	171	30. 6. 1955	52 364	211			
30. 6. 1929	40 107	161	17. 5. 1939 ²⁾	43 008	173	30. 6. 1956	52 995	213			

1) Gebietsstand 31.12.1937; Kursiv = jeweiliger Gebietsstand. Im Reichsgebiet ist ab 1890 Helgoland enthalten. In der Zeit nach dem ersten Weltkrieg sind im Reichsgebiet nicht enthalten: ab 1919 Elsaß-Lothringen und der an Polen gefallene Teil der Provinz Posen, ab 1920 Memelgebiet, Freie Stadt Danzig, die an Polen (ohne Abstimmung), die Tschechoslowakei, Dänemark und Belgien gefallenen Gebiete, ab 1922 der an Polen gefallene Teil des Abstimmungsgebietes Oberschlesien. — 2) Stichtag der Volkszählung. — 3) 1871 bis 1939 nach dem Gebietsstand vom 31.12.1964, 1947 bis 1964 jeweiliger Gebietsstand.

2. Bevölkerung und Bevölkerungsdichte nach Ländern *)

Stichtag	Schleswig-Holstein	Hamburg	Niedersachsen	Bremen	Nordrhein-Westfalen	Hessen	Rheinland-Pfalz	Baden-Württemberg	Bayern	Saarland	Berlin (West)
Bevölkerung in 1 000											
1.12.1871	155	4 264	1 871	1 832	3 349	4 303	327	472
1.12.1880	.	634	...	198	4 926	2 071	.	3 613	4 668	.	713
1.12.1890	.	869	...	236	5 865	2 209	.	3 763	4 930	.	1 131
1.12.1900	.	1 073	...	303	7 507	2 516	2 304	4 107	5 415	.	1 638
1.12.1910	.	1 378	...	408	9 575	2 960	2 542	4 654	6 029	703	2 312
16. 6. 1925	1 378	1 568	...	459	10 964	3 198	2 690	4 964	6 451	835 ²⁾	2 545
16. 6. 1933	1 420	1 676	4 128	502	11 587	3 355	2 841	5 186	6 700	879 ³⁾	2 683
17. 5. 1939	1 589	1 712	4 540	563	11 945	3 479	2 960	5 476	7 084	910	2 750
13. 9. 1950 ¹⁾	2 580	1 568	6 750	547	12 996	4 257	2 947	6 329	9 119	955 ⁴⁾	2 147
6. 6. 1961	2 317	1 832	6 641	706	15 912	4 814	3 417	7 759	9 515	1 073	2 197
31.12.1964	2 406	1 857	6 854	733	16 554	5 087	3 545	8 257	9 976	1 117	2 200
Bevölkerungsdichte (Einwohner je qkm) ⁵⁾											
1.12.1871	385	125	89	92	94	61	127	981
1.12.1880	.	849	...	490	145	98	.	101	66	.	1 482
1.12.1890	.	1 164	...	584	172	105	.	105	70	.	2 351
1.12.1900	.	1 436	...	751	221	119	116	115	77	.	3 406
1.12.1910	.	1 844	...	1 011	281	140	128	130	85	274	4 808
16. 6. 1925	88	2 098	...	1 136	322	152	136	139	91	325 ²⁾	5 291
16. 6. 1933	91	2 243	87	1 244	340	159	143	145	95	342 ³⁾	5 579
17. 5. 1939	101	2 291	96	1 394	351	165	149	153	100	354	5 719
13. 9. 1950	165	2 099	142	1 354	382	202	149	177	129	372 ⁴⁾	4 464
6. 6. 1961	148	2 452	140	1 749	467	228	172	217	135	418	4 569
31.12.1964	154	2 486	145	1 814	486	241	179	231	141	435	4 591

*) Gebietsstand: 31.12.1964.

1) Rückgeschriebenes Ergebnis der Wohnungsstatistik 1956. — 2) Stand 19.7.1927. — 3) Stand 25.6.1935. — 4) Stand 14.11.1951. — 5) Flächen siehe Übersicht 11.

Deutsches Reich
in den Grenzen vom 31.12.1937



BEVÖLKERUNGSDICHTE IN DEN KREISEN AM 31.12.1964

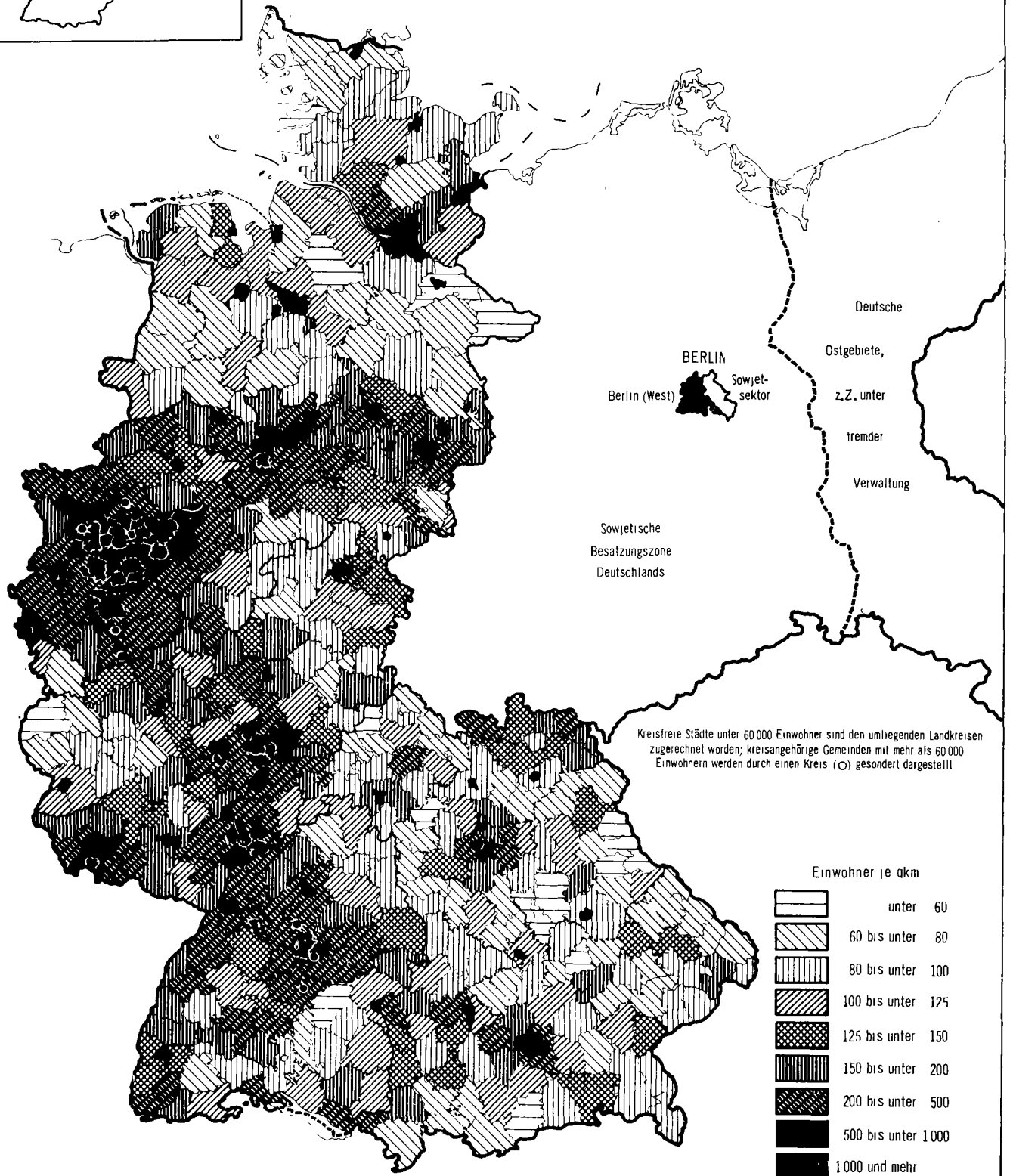

Deutsches Reich
in den Grenzen vom 31.12.1937



BEVÖLKERUNGSENTWICKLUNG IN DEN KREISEN 1964

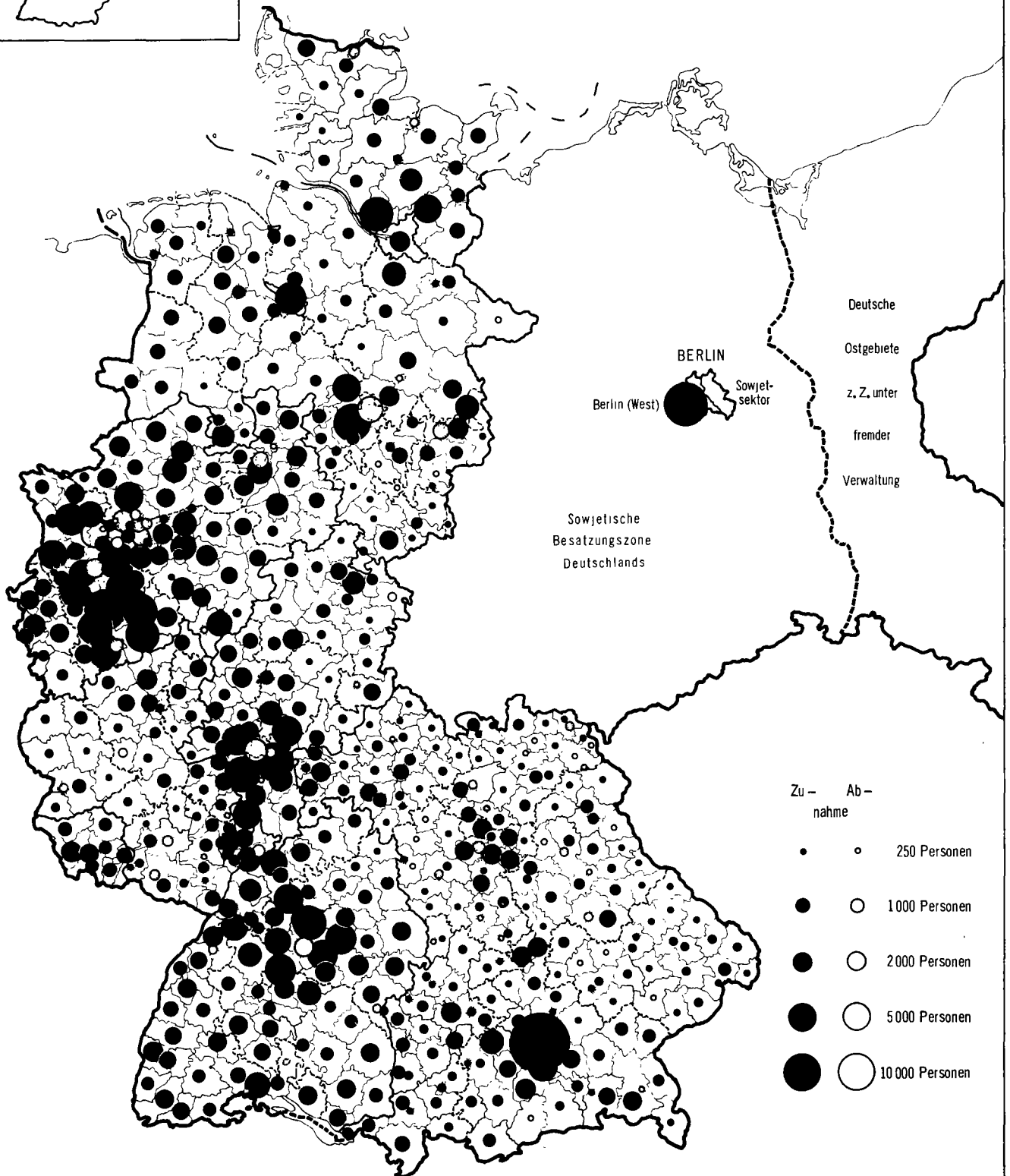

3. Wohnbevölkerung nach Monaten*)

1 000

Jahr	Wohnbevölkerung Ende											
	Januar	Februar	März	April	Mai	Juni	Juli	August	September	Oktober	November	Dezember
1947	46 524,3	46 588,9	46 651,8	46 748,0	46 843,8	46 940,4	47 067,8	47 195,3	47 321,6	47 430,6	47 537,4	47 645,2
1948	47 738,6	47 832,1	47 924,9	48 050,6	48 174,8	48 299,4	48 378,8	48 457,9	48 534,5	48 637,2	48 739,7	48 842,7
1949	48 899,6	48 940,5	48 983,0	49 045,8	49 121,4	49 187,7	49 249,5	49 315,2	49 383,2	49 456,5	49 532,6	49 635,7
1950	49 708,3	49 753,6	49 787,9	49 846,3	49 917,7	49 986,4	50 060,0	50 124,1	50 187,7	50 244,3	50 298,0	50 336,1
1951	50 360,6	50 386,5	50 415,4	50 455,1	50 497,7	50 531,5	50 566,7	50 599,5	50 632,5	50 668,6	50 698,2	50 726,0
1952	50 746,6	50 756,8	50 762,0	50 779,3	50 816,3	50 843,3	50 874,5	50 904,9	50 941,9	50 979,9	51 017,9	51 051,9
1953	51 088,3	51 104,1	51 173,3	51 239,4	51 319,9	51 386,1	51 424,9	51 459,0	51 505,5	51 556,8	51 596,4	51 639,6
1954	51 676,1	51 704,8	51 743,4	51 786,4	51 831,3	51 875,3	51 920,9	51 970,0	52 016,4	52 055,7	52 094,8	52 126,8
1955	52 159,1	52 187,5	52 216,4	52 259,2	52 311,4	52 363,5	52 416,2	52 472,4	52 533,0	52 599,2	52 651,3	52 698,3
1956	52 762,1	52 798,8	52 834,8	52 883,9	52 936,0	52 995,5	53 054,1	53 122,9	53 189,9	53 236,0	53 280,8	53 318,8
1957	53 368,7	53 416,2	53 464,3	53 523,6	53 592,8	53 648,6	53 717,5	53 790,4	53 854,6	53 903,5	53 953,4	53 993,8
1958	54 036,3	54 075,9	54 120,1	54 171,3	54 238,2	54 282,5	54 341,4	54 403,7	54 466,9	54 528,6	54 576,2	54 606,0
1959	54 653,6	54 694,8	54 731,7	54 792,9	54 847,4	54 882,3	54 931,0	54 979,4	55 025,9	55 070,1	55 098,2	55 123,4
1960	55 151,9	55 170,6	55 218,8	55 276,1	55 344,5	55 422,9	55 491,4	55 563,5	55 640,1	55 697,3	55 745,4	55 784,8
1961	55 837,7	55 894,9	55 980,0	56 050,5	56 134,3	56 226,9	56 305,7	56 404,7	56 476,5	56 528,4	56 566,4	56 589,1
1962	56 628,4	56 681,7	56 746,0	56 806,4	56 880,6	56 946,8	57 010,8	57 071,2	57 134,7	57 191,2	57 237,3	57 247,2
1963	57 290,9	57 319,7	57 385,0	57 458,2	57 539,9	57 606,3	57 668,7	57 732,1	57 785,2	57 835,2	57 871,8	57 864,5
1964	57 910,6	57 972,9	58 053,6	58 138,4	58 215,4	58 289,8	58 356,5	58 418,1	58 484,8	58 544,2	58 585,8	58 587,5

*) Jeweiliger Gebietsstand.

4. Wohnbevölkerung nach Vierteljahren*)

1 000

Jahr	Wohnbevölkerung am											
	31.3.			30.6.			30.9.			31.12.		
	insgesamt	männlich	weiblich	insgesamt	männlich	weiblich	insgesamt	männlich	weiblich	insgesamt	männlich	weiblich
1946 ¹⁾	46 456,1	20 770,8	25 685,3
1947 ¹⁾	46 651,8	.	.	46 940,4	.	.	47 321,6	.	.	47 645,2	21 593,5	26 051,7
1948	47 924,9	.	.	48 299,4	.	.	48 534,5	.	.	48 842,7	22 461,5	26 381,2
1949	48 983,0	.	.	49 187,7	.	.	49 383,2	.	.	49 635,7	23 020,0	26 615,8
1950	49 787,9	.	.	49 986,4	.	.	50 187,7	.	.	50 336,1	23 405,1	26 931,0
1951	50 415,4	23 443,6	26 971,7	50 531,5	23 500,1	27 031,4	50 632,5	23 545,8	27 086,7	50 726,0	23 589,9	27 136,1
1952	50 762,0	23 606,4	27 155,6	50 843,3	23 645,3	27 198,0	50 941,9	23 691,7	27 250,1	51 051,9	23 746,6	27 305,2
1953	51 173,3	23 807,3	27 366,0	51 386,1	23 914,0	27 472,1	51 505,5	23 974,5	27 531,1	51 639,6	24 045,0	27 594,7
1954	51 743,4	24 100,7	27 642,7	51 875,3	24 165,7	27 709,5	52 016,4	24 235,0	27 781,3	52 126,8	24 290,0	27 836,7
1955	52 216,4	24 337,2	27 879,2	52 363,5	24 414,9	27 948,6	52 533,0	24 503,6	28 029,4	52 698,3	24 593,6	28 104,7
1956	52 834,8	24 664,2	28 170,6	52 995,5	24 747,4	28 248,1	53 189,9	.	.	53 318,8	24 906,2	28 412,6
1957	53 464,3	24 978,0	28 486,3	53 648,6	25 071,8	28 576,8	53 854,6	25 173,4	28 681,2	53 993,8	25 236,8	28 757,1
1958	54 120,1	25 297,7	28 822,3	54 282,5	25 378,7	28 903,8	54 466,9	25 468,5	28 998,5	54 606,0	25 533,3	29 072,7
1959	54 731,7	25 596,7	29 135,0	54 882,3	25 674,1	29 208,2	55 025,9	25 748,4	29 277,5	55 123,4	25 793,3	29 330,1
1960	55 218,8	25 848,7	29 370,1	55 422,9	25 968,9	29 454,0	55 640,1	26 098,3	29 541,8	55 784,8	26 173,3	29 611,5
1961	55 980,0	26 292,4	29 687,5	56 226,9	26 444,0	29 782,9	56 476,5	26 581,2	29 895,4	56 589,1	26 637,8	29 951,4
1962	56 746,0	26 742,0	30 004,0	56 946,8	26 870,0	30 076,9	57 134,7	26 981,4	30 153,3	57 247,2	27 028,2	30 219,0
1963	57 385,0	27 114,9	30 270,1	57 606,3	27 246,8	30 359,5	57 785,2	27 336,6	30 448,6	57 864,5	27 351,6	30 512,9
1964	58 053,6	27 468,4	30 585,2	58 289,8	27 615,9	30 673,9	58 484,8	27 728,1	30 756,7	58 587,5	27 764,7	30 822,7

*) Jeweiliger Gebietsstand.

1) Einschl. Personen in Kriegsgefangenen-, Zivilinterniertenlagern und Flüchtlingsdurchgangslagern, mit Ausnahme von Hamburg, Bremen, Saarland und Berlin (West).

5. Wohnbevölkerung nach Jahren, Vierteljahren und Landern *)
1 000

Stichtag	Geschlecht	Schleswig-Holstein 1)	Hamburg 1)	Niedersachsen	Bremen 1)	Norrhein-Westfalen	Hessen	Rheinland-Pfalz 1)	Baden-Württemberg	Bayern	Saarland 1)	Berlin (West) 1)
1946 31.12.	insgesamt	2 574,7	1 375,0	6 272,6	475,4	11 595,6	3 965,2	2 691,9	5 780,9	8 815,9	857,6	2 026,7
1947 31.12.	insgesamt	2 619,9	1 425,3	6 479,3	493,4	11 996,7	4 046,2	2 729,5	5 921,7	8 952,0	887,7	2 081,1
1948 31.12.	insgesamt	2 654,3	1 473,2	6 657,2	513,5	12 436,6	4 146,2	2 788,1	6 080,3	9 070,4	914,3	2 108,5
1949 31.12.	insgesamt	2 634,4	1 521,3	6 743,2	532,0	12 777,3	4 213,1	2 849,7	6 216,4	9 092,0	935,5	2 120,9
1950 31.12.	männlich	1 185,0	736,1	3 162,6	260,3	6 157,1	1 990,3	1 384,2	2 942,4	4 220,3	451,1	915,7
	weiblich	1 358,2	847,4	3 567,2	292,3	6 918,2	2 284,9	1 603,2	3 432,4	4 890,7	497,6	1 238,9
	insgesamt	2 543,2	1 583,5	6 729,8	552,6	13 075,3	4 275,2	2 987,4	6 374,8	9 111,0	948,7	2 154,6
1951 31.12.	männlich	1 147,4	747,0	3 118,9	266,1	6 304,0	2 007,5	1 413,3	2 990,7	4 213,9	456,0	925,2
	weiblich	1 322,0	867,4	3 536,5	300,8	7 062,1	2 306,1	1 629,3	3 478,4	4 885,8	500,6	1 247,1
	insgesamt	2 469,4	1 614,3	6 655,4	566,9	13 366,1	4 313,6	3 042,6	6 469,1	9 099,7	956,5	2 172,3
1952 31.12.	männlich	1 116,1	754,4	3 084,1	270,4	6 426,7	2 020,0	1 440,8	3 038,0	4 205,6	460,6	930,0
	weiblich	1 289,1	882,9	3 503,5	307,4	7 184,9	2 321,2	1 651,2	3 523,6	4 878,8	505,6	1 257,2
	insgesamt	2 405,1	1 637,2	6 587,6	577,8	13 611,6	4 341,2	3 092,0	6 561,6	9 084,4	966,1	2 187,1
1953 31.12.	männlich	1 078,0	769,8	3 063,2	276,7	6 625,4	2 043,2	1 470,3	3 124,1	4 196,7	464,0	933,6
	weiblich	1 246,9	903,1	3 479,2	315,1	7 377,2	2 344,6	1 676,6	3 603,9	4 874,0	509,5	1 264,5
	insgesamt	2 324,9	1 672,9	6 542,4	591,8	14 002,6	4 387,8	3 147,0	6 728,1	9 070,7	973,5	2 198,0
1954 31.12.	männlich	1 060,0	782,7	3 047,2	283,7	6 767,0	2 065,2	1 492,4	3 198,6	4 194,7	467,5	930,9
	weiblich	1 223,7	919,5	3 459,2	323,2	7 528,0	2 365,4	1 696,2	3 674,4	4 872,3	513,4	1 261,3
	insgesamt	2 283,7	1 702,2	6 506,5	606,8	14 295,1	4 430,7	3 188,6	6 873,0	9 067,0	981,0	2 192,3
1955 31.12.	männlich	1 048,5	796,2	3 040,4	292,0	6 917,6	2 095,4	1 513,4	3 280,6	4 203,1	470,1	936,4
	weiblich	1 209,0	935,3	3 444,9	331,5	7 672,2	2 391,7	1 713,2	3 740,9	4 882,3	516,8	1 266,9
	insgesamt	2 257,5	1 731,5	6 485,3	623,5	14 589,7	4 487,0	3 226,6	7 021,5	9 085,5	986,9	2 203,3
1956 31.12.	männlich	1 048,1	809,7	3 039,0	302,2	7 061,5	2 122,6	1 533,8	3 351,5	4 220,6	472,6	944,7
	weiblich	1 203,0	949,9	3 440,8	341,7	7 815,8	2 418,5	1 732,4	3 809,5	4 901,9	520,2	1 278,7
	insgesamt	2 251,1	1 759,6	6 479,8	643,9	14 877,3	4 541,1	3 266,2	7 161,1	9 122,5	992,8	2 223,4
1957 31.12.	männlich	1 058,5	820,6	3 054,7	311,9	7 208,4	2 149,9	1 555,8	3 406,9	4 246,9	478,0	945,2
	weiblich	1 204,3	964,0	3 452,1	351,5	7 971,4	2 446,0	1 751,4	3 876,6	4 932,1	525,8	1 281,8
	insgesamt	2 262,8	1 784,6	6 506,7	663,4	15 179,8	4 596,0	3 307,3	7 283,5	9 179,0	1 003,8	2 227,0
1958 31.12.	männlich	1 065,8	829,4	3 073,9	317,3	7 321,1	2 173,4	1 575,2	3 461,8	4 286,6	487,3	941,4
	weiblich	1 207,2	974,3	3 460,8	359,0	8 109,0	2 471,3	1 770,6	3 938,1	4 966,5	534,1	1 281,8
	insgesamt	2 273,0	1 803,7	6 534,8	676,3	15 430,1	4 644,8	3 345,7	7 399,9	9 253,1	1 021,5	2 223,2
1959 31.12.	männlich	1 074,1	836,2	3 095,4	324,3	7 397,6	2 199,4	1 584,7	3 520,9	4 331,1	497,6	931,9
	weiblich	1 211,8	981,6	3 470,7	365,5	8 214,9	2 493,7	1 781,4	3 991,9	5 003,9	542,6	1 272,1
	insgesamt	2 285,8	1 817,9	6 566,1	689,8	15 612,5	4 693,1	3 366,1	7 512,9	9 335,0	1 040,3	2 204,0
1960 31. 3.	insgesamt	2 287,5	1 819,0	6 572,7	692,0	15 639,2	4 702,9	3 368,9	7 542,4	9 348,9	1 046,0	2 199,3
	insgesamt	2 294,5	1 822,9	6 585,0	695,0	15 685,9	4 727,1	3 380,6	7 594,7	9 386,9	1 051,1	2 199,3
30. 9.	insgesamt	2 300,9	1 826,5	6 604,6	698,8	15 749,3	4 753,3	3 392,4	7 637,7	9 421,5	1 056,9	2 198,2
31.12.	männlich	1 085,8	842,8	3 124,7	330,3	7 494,1	2 247,4	1 602,3	3 613,3	4 395,4	508,5	928,8
	weiblich	1 218,3	986,6	3 487,7	371,6	8 304,6	2 523,2	1 795,2	4 051,1	5 052,5	552,4	1 268,2
	insgesamt	2 304,1	1 829,5	6 612,3	701,9	15 798,7	4 770,7	3 397,5	7 664,3	9 447,9	1 060,8	2 197,0
1961 31. 3.	insgesamt	2 309,5	1 830,4	6 627,8	704,5	15 856,0	4 789,4	3 406,9	7 713,6	9 478,8	1 068,5	2 194,6
30. 6.	insgesamt	2 318,5	1 833,8	6 644,3	707,3	15 916,2	4 818,1	3 419,3	7 771,9	9 525,6	1 074,0	2 197,8
30. 9.	insgesamt	2 326,6	1 838,4	6 665,7	710,2	15 991,6	4 846,4	3 432,7	7 813,3	9 567,4	1 080,1	2 204,1
31.12.	männlich	1 100,9	849,3	3 162,4	334,9	7 624,3	2 300,4	1 624,4	3 717,8	4 477,7	520,1	925,6
	weiblich	1 228,4	991,2	3 512,1	377,2	8 404,6	2 560,9	1 814,1	4 120,9	5 116,1	562,9	1 262,9
	insgesamt	2 329,2	1 840,5	6 674,5	712,2	16 028,9	4 861,3	3 438,5	7 838,7	9 593,8	1 083,0	2 188,5
1962 31. 3.	insgesamt	2 333,4	1 841,2	6 685,4	713,9	16 073,3	4 877,6	3 446,0	7 881,0	9 624,6	1 087,5	2 182,1
30. 6.	insgesamt	2 341,7	1 843,5	6 702,5	715,0	16 114,7	4 899,9	3 456,4	7 932,6	9 669,4	1 091,0	2 180,1
30. 9.	insgesamt	2 348,7	1 845,9	6 720,9	716,9	16 165,0	4 921,2	3 467,6	7 971,5	9 706,3	1 094,8	2 175,9
31.12.	männlich	1 113,9	854,4	3 197,8	338,0	7 719,6	2 344,9	1 643,4	3 808,4	4 556,0	526,7	925,1
	weiblich	1 237,4	993,1	3 533,8	380,3	8 475,1	2 592,1	1 831,1	4 182,2	5 175,3	569,8	1 248,9
	insgesamt	2 351,3	1 847,5	6 731,6	718,3	16 194,7	4 936,9	3 474,5	7 990,6	9 731,2	1 096,6	2 174,0
1963 31. 3.	insgesamt	2 355,3	1 847,6	6 741,1	719,9	16 231,9	4 949,4	3 481,5	8 028,0	9 759,9	1 099,8	2 170,6
30. 6.	insgesamt	2 363,8	1 851,2	6 761,6	721,1	16 276,0	4 974,3	3 493,9	8 080,6	9 804,7	1 102,6	2 176,6
30. 9.	insgesamt	2 371,7	1 853,0	6 779,9	723,1	16 332,7	4 992,2	3 504,6	8 108,5	9 834,3	1 105,3	2 180,0
31.12.	männlich	1 128,5	858,2	3 227,4	341,4	7 805,5	2 380,8	1 661,4	3 866,2	4 617,8	530,1	934,2
	weiblich	1 247,2	996,4	3 559,0	383,5	8 557,2	2 624,1	1 848,1	4 242,1	5 228,9	576,0	1 252,0
	insgesamt	2 375,8	1 854,6	6 786,4	724,8	16 361,1	5 004,9	3 509,5	8 108,3	9 846,6	1 106,2	2 186,2
1964 31. 3.	männlich	1 132,2	858,5	3 237,6	342,6	7 836,2	2 394,1	1 666,7	3 895,6	4 638,1	531,8	934,9
	weiblich	1 250,1	996,1	3 565,8	384,3	8 577,3	2 631,5	1 852,1	4 256,8	5 241,5	577,7	1 252,0
	insgesamt	2 382,3	1 854,6	6 803,4	726,9	16 413,6	5 025,6	3 518,8	8 152,4	9 879,6	1 109,5	2 186,9
30. 6.	männlich	1 138,1	860,0	3 251,2	343,8	7 868,1	2 411,8	1 673,0	3 930,1	4 667,7	533,6	938,5
	weiblich	1 254,8	996,6	3 574,4	385,1	8 595,6	2 641,9	1 857,0	4 277,3	5 257,9	579,2	1 254,2
	insgesamt	2 393,0	1 856,5	6 825,6	728,9	16 463,7	5 053,7	3 529,9	8 207,4	9 925,6	1 112,8	2 192,7
30. 9.	männlich	1 142,4	861,1	3 263,4	345,0	7 899,8	2 423,1	1 679,3	3 949,2	4 689,6	534,9	940,3
	weiblich	1 258,4	996,9	3 583,1	385,8	8 617,9	2 651,2	1 862,0	4 292,9	5 272,8	580,7	1 255,0
	insgesamt	2 400,8	1 858,0	6 846,5	730,8	16 517,7	5 074,3	3 541,3	8 242,0	9 962,4	1 115,6	2 195,3
31.12.	männlich	1 145,3	860,9	3 266,5	345,9	7 917,7	2 426,9	1 680,5	3 951,3	4 691,3	535,0	943,4
	weiblich	1 260,2	996,5	3 588,0	386,7	8 636,6	2 659,7	1 865,0	4 306,1	5 284,8	582,2	1 256,9
	insgesamt	2 405,5	1 857,4	6 854,5	732,6	16 554,3	5 086,6	3 545,4	8 257,4	9 976,2	1 117,2	2 200,2

*) Jeweiliger Gebietsstand.

1) 1946 und 1947 ohne Personen in Kriegsgefangenen-, Zivilinterniertenlagern und Flüchtlingsdurchgangslagern.

6. Durchschnittliche Bevölkerung nach Monaten*)
1 000

Jahr	Durchschnittliche Bevölkerung im											
	Januar	Februar	März	April	Mai	Juni	Juli	August	September	Oktober	November	Dezember
1947	46 490,2	46 556,6	46 620,3	46 699,9	46 795,9	46 892,1	47 004,1	47 131,5	47 258,4	47 376,1	47 484,0	47 591,3
1948	47 691,9	47 785,4	47 878,5	47 987,8	48 112,7	48 237,1	48 339,1	48 418,4	48 496,2	48 585,8	48 688,4	48 791,2
1949	48 871,1	48 920,0	48 961,8	49 013,6	49 082,8	49 154,5	49 218,6	49 282,4	49 349,2	49 419,9	49 494,6	49 584,1
1950	49 672,0	49 731,0	49 770,8	49 817,1	49 882,0	49 952,1	50 023,2	50 092,0	50 155,9	50 216,0	50 271,1	50 317,0
1951	50 348,3	50 373,5	50 400,9	50 435,2	50 476,8	50 515,0	50 549,1	50 583,1	50 616,0	50 650,6	50 683,4	50 712,1
1952	50 736,3	50 751,7	50 759,4	50 770,6	50 797,8	50 829,8	50 858,9	50 889,7	50 923,4	50 960,9	50 998,9	51 034,9
1953	51 070,1	51 096,2	51 138,7	51 206,3	51 279,7	51 353,0	51 405,5	51 442,0	51 482,3	51 531,2	51 576,6	51 618,0
1954	51 657,9	51 690,5	51 724,1	51 764,9	51 808,9	51 853,3	51 898,1	51 945,5	51 993,2	52 036,0	52 075,2	52 110,8
1955	52 142,9	52 173,3	52 201,9	52 237,8	52 285,3	52 337,5	52 389,9	52 444,3	52 502,7	52 566,1	52 625,2	52 674,8
1956	52 740,6	52 782,8	52 819,2	52 861,6	52 912,3	52 968,3	53 027,5	53 091,2	53 157,5	53 213,0	53 258,4	53 299,8
1957	53 343,7	53 392,4	53 440,3	53 494,0	53 558,2	53 620,7	53 683,0	53 754,0	53 822,5	53 879,0	53 928,4	53 973,6
1958	54 015,0	54 056,1	54 098,0	54 145,7	54 204,7	54 260,4	54 312,0	54 372,5	54 435,3	54 497,8	54 552,4	54 591,1
1959	54 629,8	54 674,2	54 713,3	54 762,3	54 820,2	54 864,9	54 906,7	54 955,2	55 002,7	55 048,0	55 084,1	55 110,8
1960	55 137,6	55 161,2	55 194,7	55 247,5	55 310,3	55 383,7	55 457,2	55 527,5	55 601,8	55 668,7	55 721,3	55 765,1
1961	55 811,2	55 866,3	55 937,4	56 015,2	56 092,4	56 180,6	56 266,3	56 355,2	56 440,6	56 502,5	56 547,4	56 577,8
1962	56 608,8	56 655,1	56 713,9	56 776,2	56 843,5	56 913,7	56 978,8	57 041,0	57 102,9	57 162,9	57 214,2	57 242,3
1963	57 269,1	57 305,3	57 352,3	57 421,6	57 499,0	57 573,1	57 637,5	57 700,4	57 758,6	57 810,2	57 853,5	57 868,1
1964	57 887,5	57 941,7	58 013,2	58 096,0	58 176,9	58 252,6	58 323,1	58 387,3	58 451,4	58 514,5	58 565,0	58 586,6

*) Jeweiliger Gebietsstand.

7. Durchschnittliche Bevölkerung nach Vierteljahren*)
1 000

Jahr	Durchschnittliche Bevölkerung im											
	1. Vierteljahr			2. Vierteljahr			3. Vierteljahr			4. Vierteljahr		
	insgesamt	männlich	weiblich	insgesamt	männlich	weiblich	insgesamt	männlich	weiblich	insgesamt	männlich	weiblich
1947	46 555,7	.	.	46 796,0	.	.	47 131,3	.	.	47 483,8	.	.
1948	47 785,3	.	.	48 112,5	.	.	48 417,9	.	.	48 688,5	.	.
1949	48 917,6	.	.	49 083,6	.	.	49 283,4	.	.	49 499,5	.	.
1950	49 724,6	.	.	49 883,7	.	.	50 090,4	.	.	50 268,0	.	.
1951	50 374,3	23 423,6	26 950,6	50 475,7	23 472,9	27 002,8	50 582,8	23 523,2	27 059,6	50 682,0	23 569,3	27 112,7
1952	50 749,1	23 600,5	27 148,6	50 799,4	23 624,4	27 175,0	50 890,7	23 667,6	27 223,0	50 998,2	23 719,8	27 278,4
1953	51 101,7	23 772,3	27 329,3	51 279,7	23 860,4	27 419,3	51 443,3	23 942,8	27 500,5	51 575,3	24 011,1	27 564,1
1954	51 690,8	24 072,6	27 618,3	51 809,0	24 133,1	27 675,9	51 945,6	24 200,3	27 745,3	52 074,0	24 263,7	27 810,4
1955	52 172,7	24 314,2	27 858,6	52 286,9	24 374,5	27 912,4	52 445,6	24 457,8	27 987,8	52 622,0	24 551,6	28 070,4
1956	52 780,9	24 636,2	28 144,7	52 914,1	24 705,8	28 208,3	53 092,0	24 796,3	28 295,8	53 253,0	24 875,0	28 378,0
1957	53 391,5	24 942,0	28 449,5	53 556,7	25 025,1	28 531,6	53 751,6	25 122,6	28 629,0	53 924,5	25 205,4	28 719,2
1958	54 056,7	25 267,0	28 789,7	54 201,5	25 338,4	28 863,1	54 374,6	25 423,5	28 951,1	54 537,0	25 501,4	29 035,6
1959	54 668,5	25 564,6	29 103,9	54 807,0	25 635,4	29 171,6	54 954,1	25 711,2	29 242,9	55 074,7	25 770,9	29 303,8
1960	55 171,1	25 821,0	29 350,1	55 320,8	25 908,8	29 412,0	55 531,5	26 033,6	29 497,9	55 712,5	26 135,8	29 576,6
1961	55 871,6	26 223,8	29 647,9	56 096,1	26 362,7	29 733,4	56 354,0	26 514,4	29 839,7	56 542,6	26 617,9	29 924,7
1962	56 659,2	26 682,2	29 977,0	56 844,5	26 805,7	30 038,8	57 040,9	26 926,4	30 114,5	57 206,5	27 018,3	30 188,2
1963	57 308,9	27 064,5	30 244,4	57 497,9	27 184,1	30 313,8	57 698,8	27 294,3	30 404,5	57 843,9	27 359,7	30 484,3
1964	57 947,5	27 399,5	30 548,0	58 175,2	27 546,3	30 628,8	58 387,3	27 672,6	30 714,7	58 555,4	27 762,5	30 792,9

*) Jeweiliger Gebietsstand.

8. Durchschnittliche Bevölkerung nach Halbjahren und Jahren*)
1 000

Jahr	Durchschnittliche Bevölkerung im								
	1. Halbjahr			2. Halbjahr			Jahr		
	insgesamt	männlich	weiblich	insgesamt	männlich	weiblich	insgesamt	männlich	weiblich
1947	46 675,8	.	.	47 307,6	.	.	46 991,7	21 168,5	25 823,1
1948	47 948,9	.	.	48 553,2	.	.	48 251,3	22 034,7	26 216,6
1949	49 000,6	.	.	49 391,5	.	.	49 198,0	22 721,8	26 476,2
1950	49 804,2	.	.	50 179,2	.	.	49 989,3	23 216,2	26 773,1
1951	50 425,0	23 448,2	26 976,7	50 632,4	23 546,2	27 086,2	50 527,9	23 497,0	27 031,0
1952	50 774,3	23 612,4	27 161,8	50 944,4	23 693,7	27 250,7	50 858,7	23 652,8	27 206,0
1953	51 190,7	23 816,3	27 374,3	51 509,3	23 977,0	27 532,3	51 350,0	23 896,8	27 453,2
1954	51 749,9	24 102,8	27 647,1	52 009,8	24 232,0	27 777,8	51 879,8	24 167,6	27 712,2
1955	52 229,8	24 344,3	27 885,5	52 533,8	24 504,7	28 029,1	52 381,8	24 424,7	27 957,1
1956	52 847,5	24 671,0	28 176,5	53 172,5	24 835,6	28 336,9	53 008,0	24 752,4	28 255,6
1957	53 474,1	24 983,6	28 490,5	53 838,1	25 164,0	28 674,1	53 656,3	25 073,9	28 582,3
1958	54 129,1	25 302,7	28 826,4	54 455,8	25 462,4	28 993,4	54 292,1	25 382,4	28 909,7
1959	54 737,7	25 600,0	29 137,8	55 014,4	25 741,0	29 273,3	54 876,0	25 670,2	29 205,8
1960	55 246,0	25 864,9	29 381,1	55 622,0	26 084,7	29 537,3	55 433,1	25 974,2	29 458,9
1961	55 983,9	26 293,2	29 690,6	56 448,3	26 566,1	29 882,2	56 174,8 ¹⁾	26 413,4 ¹⁾	29 761,5 ¹⁾
1962	56 751,9	26 743,9	30 007,9	57 123,7	26 972,3	30 151,4	56 937,8	26 858,1	30 079,6
1963	57 403,4	27 124,3	30 279,1	57 771,4	27 327,0	30 444,4	57 587,4	27 225,7	30 361,7
1964	58 061,3	27 472,9	30 588,4	58 471,3	27 717,6	30 753,8	58 266,3	27 595,3	30 671,1

*) Jeweiliger Gebietsstand.

1) Ergebnis der Volkszählung am 6.6.1961.

9. Durchschnittliche Bevölkerung nach Jahren, Vierteljahren und Ländern *)

1 000

Jahr	Geschlecht	Schleswig-Holstein	Hamburg	Niedersachsen	Bremen	Nordrhein-Westfalen	Hessen	Rheinland-Pfalz	Baden-Württemberg	Bayern	Saarland	Berlin (West)
1947	insgesamt	2 603,9	1 395,4	6 361,4	483,0	11 768,4	4 004,3	2 716,5	5 850,6	8 883,0	874,3	2 050,7
1946	insgesamt	2 640,6	1 448,1	6 570,0	502,8	12 205,3	4 098,0	2 758,4	5 996,9	9 026,4	902,6	2 102,1
1949	insgesamt	2 646,5	1 494,4	6 700,9	522,2	12 589,8	4 184,3	2 813,7	6 133,2	9 083,6	924,4	2 104,9
1950	insgesamt	2 597,7	1 553,2	6 743,9	542,1	12 922,0	4 243,0	2 909,4	6 288,5	9 108,0	942,5	2 138,8
1951	männlich	1 165,0	741,4	3 137,9	263,3	6 233,6	1 999,7	1 398,6	2 967,6	4 216,1	453,5	920,5
	weiblich	1 339,9	857,2	3 553,4	296,5	6 984,1	2 295,8	1 615,5	3 457,8	4 889,5	498,7	1 242,3
	insgesamt	2 504,9	1 598,6	6 691,3	559,8	13 217,7	4 295,5	3 014,0	6 425,4	9 105,6	952,2	2 162,8
1952	männlich	1 132,3	749,7	3 099,1	268,0	6 361,5	2 013,4	1 427,2	3 013,1	4 207,3	458,3	923,0
	weiblich	1 307,0	874,2	3 520,3	303,7	7 117,7	2 313,1	1 640,5	3 498,8	4 881,2	503,0	1 246,6
	insgesamt	2 439,3	1 623,8	6 619,4	571,6	13 479,2	4 326,6	3 067,7	6 511,9	9 088,5	961,3	2 169,6
1953	männlich	1 096,6	762,2	3 072,5	273,2	6 525,1	2 030,6	1 456,7	3 078,5	4 201,2	462,2	938,2
	weiblich	1 268,5	893,1	3 492,7	311,2	7 277,8	2 332,7	1 664,1	3 558,4	4 877,3	507,3	1 269,8
	insgesamt	2 365,1	1 655,3	6 565,2	584,5	13 803,0	4 363,2	3 120,8	6 636,9	9 078,5	969,5	2 208,1
1954	männlich	1 069,5	775,9	3 055,4	280,3	6 695,8	2 054,2	1 481,7	3 162,2	4 195,8	465,9	931,1
	weiblich	1 235,7	910,6	3 470,1	319,1	7 451,1	2 354,9	1 687,0	3 636,7	4 874,0	511,5	1 261,4
	insgesamt	2 305,2	1 686,5	6 525,6	599,4	14 146,9	4 409,1	3 168,7	6 798,9	9 069,8	977,4	2 192,5
1955	männlich	1 053,9	788,7	3 041,4	287,2	6 837,9	2 078,6	1 502,3	3 237,5	4 196,1	468,7	932,3
	weiblich	1 216,5	926,4	3 451,3	326,6	7 595,4	2 376,9	1 704,3	3 705,2	4 876,6	515,0	1 262,7
	insgesamt	2 270,5	1 715,1	6 492,7	613,8	14 433,3	4 455,4	3 206,6	6 942,7	9 072,7	983,7	2 195,0
1956	männlich	1 046,6	802,2	3 038,8	296,9	6 991,7	2 109,1	1 522,3	3 318,1	4 211,1	471,5	944,2
	weiblich	1 206,1	941,9	3 442,7	336,3	7 741,0	2 404,5	1 721,6	3 773,7	4 892,4	518,3	1 277,3
	insgesamt	2 252,7	1 744,0	6 481,5	633,1	14 732,7	4 513,6	3 243,9	7 091,7	9 103,5	989,8	2 221,5
1957	männlich	1 053,3	814,7	3 046,4	307,6	7 135,4	2 137,3	1 544,7	3 381,5	4 232,7	475,8	944,5
	weiblich	1 204,0	956,4	3 446,7	346,9	7 892,4	2 432,1	1 741,4	3 843,3	4 917,1	522,7	1 279,5
	insgesamt	2 257,3	1 771,2	6 493,1	654,5	15 027,7	4 569,4	3 286,1	7 224,7	9 149,7	998,5	2 223,9
1958	männlich	1 061,0	824,7	3 063,7	314,7	7 265,6	2 160,8	1 565,8	3 434,7	4 265,8	483,4	942,1
	weiblich	1 205,9	968,9	3 456,4	355,0	8 037,9	2 457,9	1 761,3	3 906,3	4 949,3	529,8	1 281,1
	insgesamt	2 266,8	1 793,6	6 520,0	669,7	15 303,6	4 618,7	3 327,1	7 341,0	9 215,1	1 013,2	2 223,2
1959	männlich	1 070,7	832,6	3 085,0	320,3	7 363,4	2 186,1	1 581,0	3 494,6	4 308,1	493,3	935,2
	weiblich	1 209,9	977,9	3 466,1	362,0	8 165,6	2 482,4	1 777,1	3 965,3	4 985,9	538,0	1 275,4
	insgesamt	2 280,7	1 810,5	6 551,1	682,3	15 529,1	4 668,5	3 358,1	7 459,8	9 294,0	1 031,3	2 210,6
1960	männlich	1 079,5	839,3	3 109,3	327,0	7 438,5	2 221,9	1 593,2	3 571,4	4 360,7	503,8	929,6
	weiblich	1 214,9	983,7	3 478,6	368,4	8 255,6	2 506,9	1 787,8	4 019,5	5 026,5	547,3	1 269,7
	insgesamt	2 294,5	1 823,0	6 587,9	695,4	15 694,1	4 728,8	3 381,0	7 590,9	9 387,2	1 051,1	2 199,3
1961 1)	männlich	1 093,9	844,3	3 142,9	332,5	7 554,9	2 274,6	1 613,8	3 676,8	4 435,1	515,6	929,0
	weiblich	1 223,6	988,0	3 497,9	373,9	8 346,8	2 539,8	1 803,3	4 082,3	5 080,4	557,0	1 268,4
	insgesamt	2 317,4	1 832,3	6 640,9	706,4	15 901,7	4 814,4	3 417,1	7 759,2	9 515,5	1 072,6	2 197,4
1. Vj.	insgesamt	2 306,9	1 830,1	6 619,0	703,3	15 825,1	4 779,7	3 402,2	7 681,8	9 462,9	1 064,6	2 196,1
2. Vj.	insgesamt	2 314,5	1 832,2	6 636,2	705,8	15 884,9	4 804,7	3 413,9	7 733,2	9 502,8	1 071,2	2 196,7
3. Vj.	insgesamt	2 323,2	1 835,9	6 656,1	708,7	15 956,3	4 832,5	3 426,9	7 784,8	9 548,6	1 077,4	2 203,7
4. Vj.	insgesamt	2 328,4	1 840,2	6 672,3	711,4	16 014,2	4 856,1	3 437,1	7 822,5	9 582,5	1 082,0	2 195,9
1962	männlich	1 108,1	852,1	3 181,0	336,5	7 678,2	2 324,6	1 634,7	3 772,4	4 521,3	524,5	924,9
	weiblich	1 233,1	991,9	3 522,4	378,7	8 438,4	2 575,8	1 822,4	4 150,3	5 145,3	566,3	1 255,1
	insgesamt	2 341,2	1 844,0	6 703,4	715,2	16 116,6	4 900,4	3 457,1	7 922,7	9 666,6	1 090,8	2 179,9
1. Vj.	insgesamt	2 331,2	1 841,1	6 678,7	713,0	16 049,3	4 868,5	3 441,9	7 856,9	9 608,8	1 085,0	2 184,8
2. Vj.	insgesamt	2 337,4	1 842,7	6 694,2	714,4	16 093,9	4 890,0	3 451,6	7 902,0	9 647,8	1 089,3	2 181,3
3. Vj.	insgesamt	2 345,9	1 844,6	6 712,2	715,9	16 139,8	4 910,9	3 462,3	7 950,5	9 687,9	1 092,8	2 178,1
4. Vj.	insgesamt	2 350,3	1 847,5	6 728,5	717,7	16 183,3	4 932,0	3 472,6	7 981,3	9 721,7	1 096,1	2 175,4
1963	männlich	1 121,7	856,2	3 214,8	339,7	7 766,9	2 365,3	1 653,9	3 853,3	4 595,8	529,5	928,5
	weiblich	1 242,2	994,6	3 546,3	381,7	8 512,9	2 607,3	1 839,5	4 212,6	5 202,8	572,9	1 248,8
	insgesamt	2 363,9	1 850,9	6 761,1	721,4	16 279,9	4 972,6	3 493,5	8 065,9	9 798,6	1 102,3	2 177,3
1. Vj.	insgesamt	2 353,4	1 847,5	6 736,0	719,2	16 209,7	4 912,5	3 477,9	8 007,0	9 744,8	1 098,0	2 172,8
2. Vj.	insgesamt	2 359,6	1 849,5	6 751,8	720,5	16 254,8	4 962,6	3 488,1	8 051,5	9 784,1	1 101,4	2 174,0
3. Vj.	insgesamt	2 368,5	1 851,9	6 771,3	722,1	16 305,0	4 983,9	3 499,6	8 093,6	9 820,6	1 103,9	2 178,3
4. Vj.	insgesamt	2 374,1	1 854,4	6 785,2	724,0	16 350,0	5 001,5	3 508,3	8 111,7	9 844,9	1 106,0	2 184,0
1964	männlich	1 137,8	859,9	3 250,0	343,8	7 866,6	2 409,0	1 672,7	3 920,6	4 663,2	533,2	938,4
	weiblich	1 254,2	996,6	3 574,1	385,1	8 596,6	2 641,9	1 856,9	4 274,9	5 257,4	579,2	1 254,1
	insgesamt	2 392,0	1 856,5	6 824,1	728,8	16 463,3	5 050,9	3 529,6	8 195,6	9 920,6	1 112,4	2 192,6
1. Vj.	männlich	1 130,4	858,3	3 231,6	342,0	7 817,9	2 386,6	1 663,6	3 877,4	4 626,4	530,5	934,8
	weiblich	1 248,4	996,3	3 561,9	383,9	8 566,2	2 627,8	1 850,0	4 249,3	5 235,1	576,8	1 252,3
	insgesamt	2 378,8	1 854,6	6 793,6	725,9	16 384,1	5 014,4	3 513,5	8 126,7	9 861,4	1 107,4	2 187,1
2. Vj.	männlich	1 135,5	859,4	3 244,8	343,1	7 852,9	2 403,7	1 670,2	3 911,9	4 654,8	532,8	937,1
	weiblich	1 252,2	996,6	3 569,9	384,6	8 586,3	2 637,1	1 854,7	4 265,4	5 250,2	578,4	1 253,4
	insgesamt	2 387,8	1 855,9	6 814,6	727,8	16 439,2	5 040,9	3 525,0	8 177,3	9 904,9	1 111,2	2 190,5
3. Vj.	männlich	1 141,1	860,3	3 257,4	344,4	7 883,8	2 417,9	1 676,2	3 939,2	4 678,8	534,3	939,3
	weiblich	1 256,9	996,6	3 578,9	385,4	8 606,4	2 646,6	1 859,5	4 284,8	5 265,1	579,9	1 254,5
	insgesamt	2 398,0	1 857,0	6 836,3	729,7	16 490,3	5 064,5	3 535,7	8 224,0	9 943,8	1 114,2	2 193,8
4. Vj.	männlich	1 144,2	861,6	3 266,4	345,5	7 911,9	2 427,6	1 680,7	3 954,1	4 693,0	535,1	942,5
	weiblich	1 259,1	997,1	3 585,7	386,3	8 627,6	2 656,1	1 863,6	4 300,3	5 279,2	581,5	1 256,4
	insgesamt	2 403,3	1 858,7	6 852,1	731,9	16 539,5	5 083,7	3 544,3	8 254,4	9 972,2	1 116,7	2 198,9

*) Jeweiliger Gebietsstand.

1) Durchschnittliche Jahresbevölkerung = Ergebnis der Volkszählung am 6.6.1961.

10. Einfluß der Wanderungen und der natürlichen Bevölkerungsbewegung auf die Bevölkerungsentwicklung

Jahr	Bevölkerungsstand am Jahresanfang 1 000	Veränderungen						Bevölkerungsstand am Jahresende 1 000
		Überschuß der				Zunahme insgesamt 1)		
		Geborenen		Zuzüge				
	1 000	% 2)	1 000	% 2)	1 000	% 2)	1 000	
1950	49 635,7	284,1	6	416,3	8	700,4	14	50 336,1
1951	50 336,1	251,7	5	141,3	3	389,9	8	50 726,0
1952	50 726,0	253,1	5	72,8	1	325,9	6	51 051,9
1953	51 051,9	218,1	4	369,7	7	587,8	12	51 639,6
1954	51 639,6	260,6	5	226,6	4	487,1	9	52 126,8
1955	52 126,8	238,3	5	333,3	6	571,6	11	52 698,3
1956	52 698,3	255,8	5	348,2	7	620,5	12	53 318,8
1957	53 318,8	274,3	5	400,8	8	675,0	13	53 993,8
1958	53 993,8	307,2	6	305,0	6	612,2	11	54 606,0
1959	54 606,0	346,4	6	170,9	3	517,4	9	55 123,4
1960	55 123,4	325,7	6	335,8	6	661,4	12	55 784,8
1961	55 784,8	385,1	7	419,2	8	804,3	14	56 589,1
1962	56 589,1	373,7	7	283,3	5	658,1	12	57 247,2
1963	57 247,2	381,1	7	223,5	4	617,3	11	57 864,5
1964	57 864,5	421,3	7	301,5	5	722,9	12	58 587,5

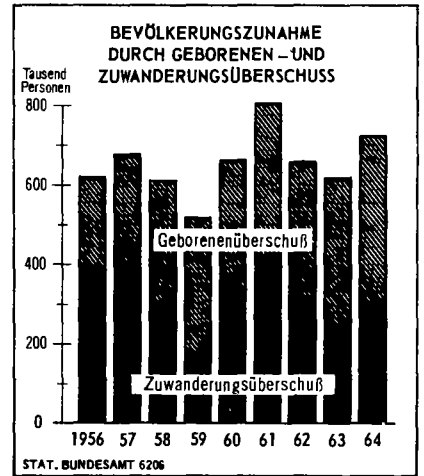

1) Einschl. Differenz zwischen vorläufigem und endgültigem Ergebnis der Statistik der natürlichen Bevölkerungsbewegung und Berichtigung von Gemeindeergebnissen, für 1963 außerdem einschl. 10 075 Personen aus den am 1.8.1963 von den Niederlanden zurückgegliederten Gebieten. — 2) der Bevölkerung am Jahresanfang.

11. Flächen- und Bevölkerungsanteil der Länder sowie Bevölkerungsentwicklung *)

Land	Fläche		Wohnbevölkerung am								Meßziffern für den 31.12.1964		
			17.5.1939		13.9.1950 1)		6.6.1961		31.12.1964		1939=100	1950=100	1961=100
	qkm	%	1 000	%	1 000	%	1 000	%	1 000	%			
Schleswig-Holstein	15 658,46	6,3	1 589,0	3,7	2 579,9	5,1	2 317,4	4,1	2 405,5	4,1	151,4	93,2	103,8
Hamburg	747,23	0,3	1 711,9	4,0	1 568,5	3,1	1 832,3	3,3	1 857,4	3,2	108,5	118,4	101,4
Niedersachsen	47 393,31	19,1	4 539,7	10,6	6 750,2	13,4	6 640,9	11,8	6 854,5	11,7	151,0	101,5	103,2
Bremen	403,77	0,2	562,9	1,3	546,6	1,1	706,4	1,3	732,6	1,3	130,1	134,0	103,7
Nordrhein-Westfalen	34 044,66	13,7	11 945,1	27,8	12 996,0	25,9	15 911,8	28,3	16 554,3	28,3	138,6	127,4	104,0
Hessen	21 108,79	8,5	3 479,1	8,1	4 257,0	8,5	4 814,4	8,6	5 086,6	8,7	146,2	119,5	105,7
Rheinland-Pfalz	19 831,27	8,0	2 960,0	6,9	2 946,7	5,9	3 417,1	6,1	3 545,4	6,1	119,8	120,3	103,8
Baden-Württemberg	35 749,66	14,4	5 476,4	12,7	6 328,8	12,6	7 759,2	13,8	8 257,4	14,1	150,8	130,5	106,4
Bayern	70 549,66	28,4	7 084,1	16,5	9 118,5	18,2	9 515,5	16,9	9 976,2	17,0	140,8	109,4	104,8
Saarland	2 567,55	1,0	909,6	2,1	955,4 2)	1,9	1 072,6	1,9	1 117,2	1,9	122,8	116,9	104,2
Berlin (West)	479,24	0,2	2 750,5	6,4	2 147,0	4,3	2 197,4	3,9	2 200,2	3,8	80,0	102,5	100,1
Bundesgebiet	248 533,61	100	43 008,3	100	50 194,7	100	56 184,9	100	58 587,5	100	136,2	116,7	104,3

*) Gebietsstand: 31.12.1964.

1) Rückgeschriebenes Ergebnis der Wohnungsstatistik 1956. — 2) Stand am 14.11.1951.

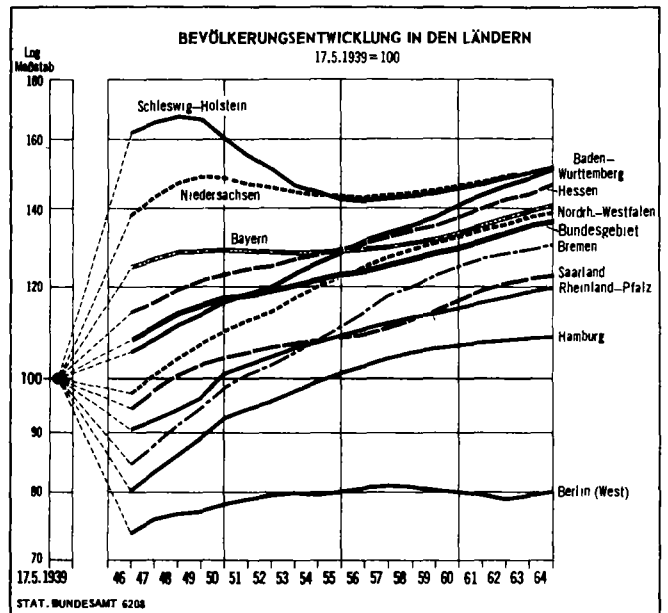
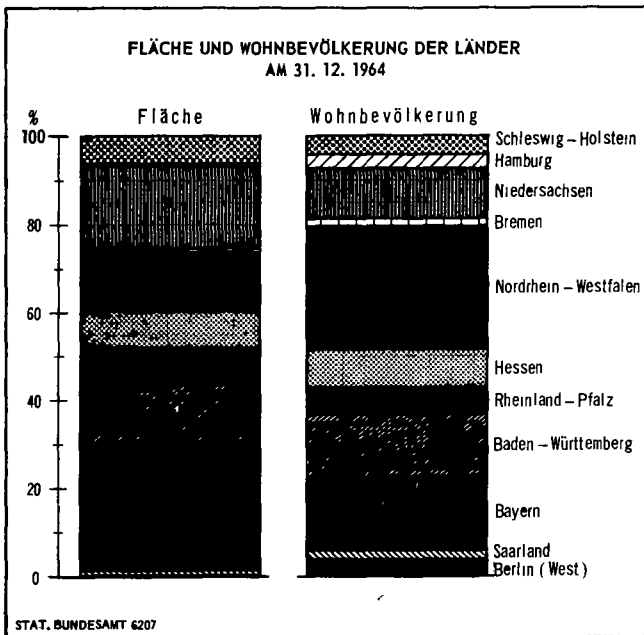

12. Kreisfreie Städte und Landkreise am 31.12.1964 nach Größenklassen

Kreisfreie Städte bzw. Landkreise mit ... bis unter ... Einwohnern	Schleswig- Holstein	Hamburg	Nieder- sachsen	Bremen	Nordrhein- Westfalen	Hessen	Rheinland- Pfalz	Baden- Württem- berg	Bayern	Saar- land	Berlin (West)	Bundes- gebiet
Kreisfreie Städte												
10 000 - 50 000	-	-	4	-	3	2	5	1	34	-	-	49
50 000 - 100 000	2	-	5	-	10	2	4	3	9	-	-	35
100 000 - 150 000	-	-	4	1	8	2	2	1	2	1	-	21
150 000 - 200 000	-	-	-	-	6	-	1	1	-	-	-	8
200 000 - 300 000	2	-	1	-	3	2	-	1	1	-	-	10
300 000 - 500 000	-	-	-	-	4	-	-	1	1	-	-	6
500 000 - 1 000 000	-	-	1	1	4	1	-	1	-	-	-	8
1 000 000 und mehr	-	1	-	-	-	-	-	-	1	-	1	3
Zusammen	4	1	15	2	38	9	12	9	48	1	1	140
Landkreise												
10 000 - 50 000	1	-	8	-	3	6	13	7	93	-	-	131
50 000 - 100 000	9	-	38	-	13	20	21	29	48	4	-	182
100 000 - 150 000	4	-	12	-	19	8	5	16	2	-	-	66
150 000 - 200 000	2	-	1	-	10	3	-	7	-	2	-	25
200 000 - 300 000	1	-	1	-	9	2	-	4	-	1	-	18
300 000 - 500 000	-	-	-	-	3	-	-	-	-	-	-	3
Zusammen	17	-	60	-	57	39	39	63	143	7	-	425

13. Gemeinden mit ihrer Wohnbevölkerung nach Größenklassen *)

Stichtag	Gemeinden insgesamt	Davon mit ... bis unter ... Einwohnern									
		weniger als 500	500 - 1 000	1 000 - 2 000	2 000 - 3 000	3 000 - 5 000	5 000 - 10 000	10 000 - 20 000	20 000 - 50 000	50 000 - 100 000	100 000 und mehr
Zahl der Gemeinden 1)											
6.6.1961	24 503	11 285	6 017	3 692	1 202	999	725	299	181	50	53
30.6.1962	24 491	11 252	5 918	3 740	1 218	1 018	750	304	185	52	54
30.6.1963	24 476	11 211	5 865	3 767	1 224	1 025	773	315	191	50	55
30.6.1964	24 468	11 130	5 838	3 787	1 241	1 043	797	336	190	50	56
Wohnbevölkerung 1) in 1 000 Personen											
6.6.1961	56 174,8	3 104,4	4 257,9	5 121,3	2 916,9	3 821,9	5 033,2	4 019,6	5 531,2	3 568,2	18 800,3
30.6.1962	56 946,8	3 091,4	4 185,3	5 178,3	2 952,7	3 900,7	5 218,8	4 081,0	5 612,3	3 678,3	19 048,0
30.6.1963	57 606,3	3 077,0	4 154,0	5 230,9	2 979,5	3 938,9	5 379,1	4 219,7	5 835,3	3 563,3	19 228,6
30.6.1964	58 289,8	3 046,7	4 134,5	5 259,2	3 014,3	3 993,0	5 526,3	4 513,4	5 862,8	3 536,2	19 403,4
Wohnbevölkerung 1) in %											
6.6.1961	100	5,5	7,6	9,1	5,2	6,8	9,0	7,2	9,8	6,4	33,5
30.6.1962	100	5,4	7,3	9,1	5,2	6,8	9,2	7,2	9,9	6,5	33,4
30.6.1963	100	5,3	7,2	9,1	5,2	6,8	9,3	7,3	10,1	6,2	33,4
30.6.1964	100	5,2	7,1	9,0	5,2	6,9	9,5	7,7	10,1	6,1	33,3

*) Jeweiliger Gebietsstand der Gemeinden; Einordnung der Gemeinden nach Größenklassen am jeweiligen Stichtag.
1) Einchl. der bewohnten gemeindefreien Gebiete, aber ohne 5 abgesiedelte, jedoch nicht „de jure“ aufgelöste Gemeinden.

14. Entwicklung der Gemeinden nach Größenklassen *)

Gemeinden mit ... bis unter ... Einwohnern	Gemeinden mit neben- stehender Einwohnerzahl am 6.6.1961		Davon hatten Einwohner am 31.12.1964									
			unter 2 000	2 000	3 000	5 000	10 000	20 000	50 000	100 000 und mehr		
	bis unter											
	3 000	5 000		10 000	20 000	50 000	100 000					
Anzahl	%	1 000	%	Anzahl								
unter 2 000	20 941	85,7	12 461,9	22,2	20 675	262	4	-	-	-	-	-
2 000 - 3 000	1 194	4,9	2 897,9	5,2	16	985	193	-	-	-	-	-
3 000 - 5 000	1 009	4,1	3 861,7	6,9	-	7	861	140	1	-	-	-
5 000 - 10 000	720	2,9	5 007,7	8,9	-	-	-	667	53	-	-	-
10 000 - 20 000	298	1,2	4 003,3	7,1	-	-	-	1	284	13	-	-
20 000 - 50 000	182	0,7	5 553,0	9,9	-	-	-	-	1	175	6	-
50 000 - 100 000	49	0,2	3 494,8	6,2	-	-	-	-	-	1	45	3
100 000 und mehr	54	0,2	18 904,8	33,6	-	-	-	-	-	-	-	51
Gemeinden insgesamt	24 447	100	56 184,9	100	20 691	1 254	1 058	808	339	189	51	57
% ...	100	-	-	-	84,6	5,1	4,3	3,3	1,4	0,8	0,2	0,2
Wohnbevölkerung am 31.12.1964 in 1 000			58 587,5	-	12 398,3	3 039,8	4 050,0	5 615,4	4 576,1	5 818,7	3 563,3	19 525,8
% ...			100	-	21,2	5,2	6,9	9,6	7,8	9,9	6,1	33,3

*) Einchl. der bewohnten gemeindefreien Gebiete, aber ohne 5 abgesiedelte, jedoch nicht „de jure“ aufgelöste Gemeinden. - Gebietsstand der Gemeinden am 31.12.1964.

15. Gemeinden mit ihrer Wohnbevölkerung nach Größenklassen und Ländern *)

Land	Stichtag 1)	Maßeinheit	Gemeinden insgesamt	Davon mit . . . bis unter . . . Einwohnern							
				weniger als 2 000	2 000 3 000	3 000 5 000	5 000 10 000	10 000 20 000	20 000 50 000	50 000 100 000	100 000 und mehr
Gemeinden 2)											
Schleswig-Holstein	31.12.1964	Anzahl	1 391	1 245	26	48	36	21	11	2	2
Hamburg	31.12.1964	Anzahl	1	—	—	—	—	—	—	—	1
Niedersachsen	31.12.1964	Anzahl	4 248	3 736	186	147	92	58	17	5	7
Bremen	31.12.1964	Anzahl	2	—	—	—	—	—	—	—	2
Nordrhein-Westfalen	31.12.1964	Anzahl	2 362	1 485	219	219	208	104	82	20	25
Hessen	31.12.1964	Anzahl	2 693	2 316	125	117	86	29	13	2	5
Rheinland-Pfalz	31.12.1964	Anzahl	2 920	2 634	116	80	63	10	10	4	3
Baden-Württemberg	31.12.1964	Anzahl	3 382	2 642	273	228	140	54	31	9	5
Bayern	31.12.1964	Anzahl	7 100	6 407	272	183	152	54	18	9	5
Saarland	31.12.1964	Anzahl	347	226	37	36	31	9	7	—	1
Berlin (West)	31.12.1964	Anzahl	1	—	—	—	—	—	—	—	1
Wohnbevölkerung 2)											
Schleswig-Holstein	13. 9.1950	1 000	2 594,6	893,7	64,1	186,1	241,4	237,5	299,2	176,3	496,3
	6. 6.1961	1 000	2 317,4	624,0	59,6	169,0	230,0	252,3	300,0	173,5	509,1
	31.12.1964	1 000	2 405,5	635,8	64,5	183,7	250,0	278,0	313,0	171,5	509,0
Zu- (+) bzw. Abnahme (-)	1961-1964	1 000	+ 88,1	+ 11,8	+ 5,0	+ 14,7	+ 20,0	+ 25,7	+ 13,0	- 2,0	- 0,1
		%	+ 3,8	+ 1,9	+ 8,4	+ 8,7	+ 8,7	+ 10,2	+ 4,3	- 1,2	- 0,0
Hamburg	13. 9.1950	1 000	1 605,6	—	—	—	—	—	—	—	1 605,6
	6. 6.1961	1 000	1 832,3	—	—	—	—	—	—	—	1 832,3
	31.12.1964	1 000	1 857,4	—	—	—	—	—	—	—	1 857,4
Zu- (+) bzw. Abnahme (-)	1961-1964	1 000	+ 25,1	—	—	—	—	—	—	—	+ 25,1
		%	+ 1,4	—	—	—	—	—	—	—	+ 1,4
Niedersachsen	13. 9.1950	1 000	6 797,4	2 570,3	454,2	522,5	564,0	718,1	497,8	273,3	1 197,3
	6. 6.1961	1 000	6 640,9	2 086,0	429,3	522,8	581,5	747,5	539,5	337,2	1 397,1
	31.12.1964	1 000	6 854,5	2 108,7	450,6	562,3	621,8	803,0	551,6	360,2	1 396,2
Zu- (+) bzw. Abnahme (-)	1961-1964	1 000	+ 213,6	+ 22,7	+ 21,3	+ 39,5	+ 40,2	+ 55,5	+ 12,1	+ 23,0	- 0,8
		%	+ 3,2	+ 1,1	+ 5,0	+ 7,6	+ 6,9	+ 7,4	+ 2,2	+ 6,8	- 0,1
Bremen	13. 9.1950	1 000	558,6	—	—	—	—	—	—	—	558,6
	6. 6.1961	1 000	706,4	—	—	—	—	—	—	—	706,4
	31.12.1964	1 000	732,6	—	—	—	—	—	—	—	732,6
Zu- (+) bzw. Abnahme (-)	1961-1964	1 000	+ 26,3	—	—	—	—	—	—	—	+ 26,3
		%	+ 3,7	—	—	—	—	—	—	—	+ 3,7
Nordrhein-Westfalen	13. 9.1950	1 000	13 207,0	1 125,8	478,5	715,7	1 177,0	1 077,8	1 898,5	1 056,2	5 677,6
	6. 6.1961	1 000	15 911,8	1 086,9	502,3	789,6	1 348,9	1 335,1	2 363,1	1 316,9	7 168,9
	31.12.1964	1 000	16 554,3	1 137,8	536,7	854,1	1 461,7	1 431,2	2 511,7	1 361,9	7 259,2
Zu- (+) bzw. Abnahme (-)	1961-1964	1 000	+ 642,5	+ 50,9	+ 34,5	+ 64,4	+ 112,8	+ 96,0	+ 148,6	+ 45,0	+ 90,2
		%	+ 4,0	+ 4,7	+ 6,9	+ 8,2	+ 8,4	+ 7,2	+ 6,3	+ 3,4	+ 1,3
Hessen	13. 9.1950	1 000	4 323,8	1 461,4	267,8	366,2	466,5	281,4	304,5	77,4	1 098,6
	6. 6.1961	1 000	4 814,4	1 344,7	283,4	404,8	537,9	350,7	382,9	113,5	1 396,5
	31.12.1964	1 000	5 086,6	1 396,8	304,5	442,5	597,8	386,7	419,4	121,3	1 417,7
Zu- (+) bzw. Abnahme (-)	1961-1964	1 000	+ 272,2	+ 52,1	+ 21,1	+ 37,7	+ 59,9	+ 36,0	+ 36,5	+ 7,8	+ 21,3
		%	+ 5,7	+ 3,9	+ 7,4	+ 9,3	+ 11,1	+ 10,3	+ 9,5	+ 6,8	+ 1,5
Rheinland-Pfalz	13. 9.1950	1 000	3 004,8	1 309,4	232,0	246,4	315,1	113,9	245,7	233,4	278,9
	6. 6.1961	1 000	3 417,1	1 346,5	260,6	284,2	404,5	134,6	298,3	289,0	399,4
	31.12.1964	1 000	3 545,4	1 390,9	276,0	300,0	424,6	141,1	306,7	288,2	417,9
Zu- (+) bzw. Abnahme (-)	1961-1964	1 000	+ 128,3	+ 44,4	+ 15,4	+ 15,8	+ 20,1	+ 6,5	+ 8,3	- 0,7	+ 18,5
		%	+ 3,8	+ 3,3	+ 5,9	+ 5,5	+ 5,0	+ 4,8	+ 2,8	- 0,2	+ 4,6
Baden-Württemberg	13. 9.1950	1 000	6 430,2	1 809,5	504,3	638,7	699,2	487,6	647,1	485,5	1 168,4
	6. 6.1961	1 000	7 759,2	1 860,0	599,0	795,5	892,6	657,0	851,8	639,6	1 463,6
	31.12.1964	1 000	8 257,4	1 978,7	658,2	878,0	984,6	712,8	896,8	663,8	1 484,5
Zu- (+) bzw. Abnahme (-)	1961-1964	1 000	+ 498,2	+ 118,7	+ 59,3	+ 82,4	+ 92,0	+ 55,7	+ 45,0	+ 24,3	+ 20,8
		%	+ 6,4	+ 6,4	+ 9,9	+ 10,4	+ 10,3	+ 8,5	+ 5,3	+ 3,8	+ 1,4
Bayern	13. 9.1950	1 000	9 184,5	3 974,0	593,1	579,0	838,2	581,5	511,7	530,6	1 576,4
	6. 6.1961	1 000	9 515,5	3 475,2	620,8	642,1	968,8	670,6	566,9	580,9	1 990,2
	31.12.1964	1 000	9 976,2	3 562,2	660,9	691,1	1 056,9	710,2	580,7	596,4	2 117,6
Zu- (+) bzw. Abnahme (-)	1961-1964	1 000	+ 460,7	+ 87,0	+ 40,1	+ 49,0	+ 88,1	+ 39,6	+ 13,8	+ 15,5	+ 127,5
		%	+ 4,8	+ 2,5	+ 6,5	+ 7,6	+ 9,1	+ 5,9	+ 2,4	+ 2,7	+ 6,4
Saarland	14.11.1951	1 000	955,4	155,3	68,7	115,0	183,0	107,5	214,2	—	111,7
	6. 6.1961	1 000	1 072,6	175,8	80,6	130,5	207,2	112,1	235,7	—	130,7
	31.12.1964	1 000	1 117,2	187,4	88,3	138,4	218,0	113,1	238,7	—	133,4
Zu- (+) bzw. Abnahme (-)	1961-1964	1 000	+ 44,6	+ 11,6	+ 7,7	+ 7,9	+ 10,8	+ 0,9	+ 2,9	—	+ 2,7
		%	+ 4,2	+ 6,6	+ 9,6	+ 6,0	+ 5,2	+ 0,8	+ 1,3	—	+ 2,1
Berlin (West)	13. 9.1950	1 000	2 147,0	—	—	—	—	—	—	—	2 147,0
	6. 6.1961	1 000	2 197,4	—	—	—	—	—	—	—	2 197,4
	31.12.1964	1 000	2 200,2	—	—	—	—	—	—	—	2 200,2
Zu- (+) bzw. Abnahme (-)	1961-1964	1 000	+ 2,8	—	—	—	—	—	—	—	+ 2,8
		%	+ 0,1	—	—	—	—	—	—	—	+ 0,1

*) Gebietsstand der Gemeinden am 31.12.1964. Einordnung der Gemeinden nach Größenklassen am 31.12.1964.

1) 1950 ursprüngliches Ergebnis der Volkszählung. — 2) Einschl. der bewohnten gemeindefreien Gebiete, aber ohne 5 abgestiedelte, jedoch nicht „de jure“ aufgelöste Gemeinden.

WOHNBEVÖLKERUNG IN DEN LÄNDERN (OHNE STADTSTAATEN) AM 31.12.1964

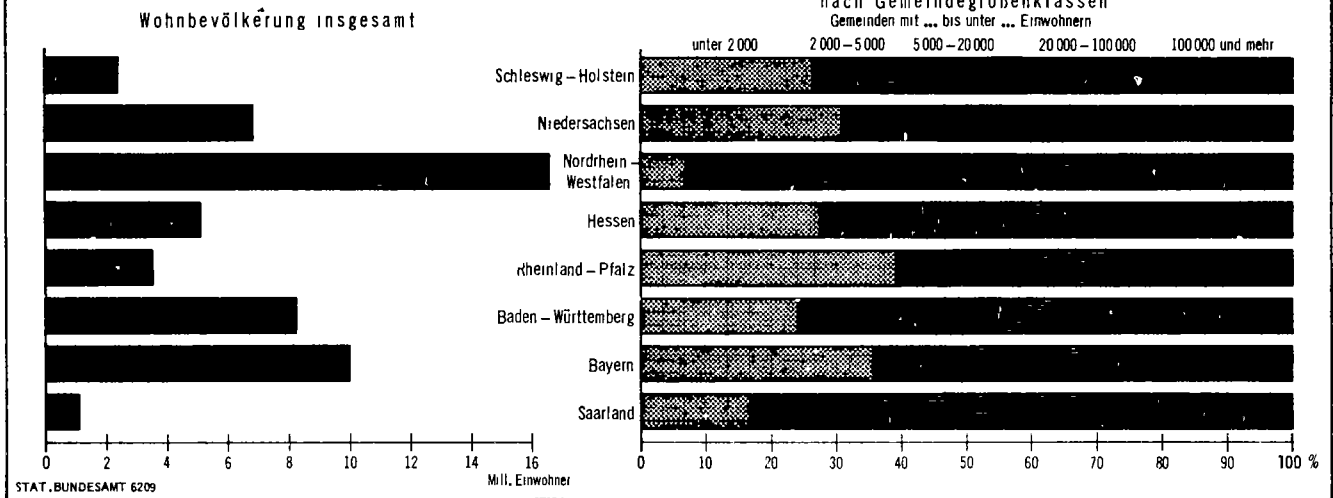

16. Bevölkerungsentwicklung nach Gemeindegrößenklassen *)

Gemeinden mit ... bis unter ... Einwohnern	Wohnbevölkerung 1) am			Zu- (+) bzw. Abnahme (-)					
	13.9.1950 2)	6.6.1961	31.12.1964	1950 bis 1961		1961 bis 1964		1950 bis 1964	
	1 000			%		1 000		%	
unter 2 000	13 299,4	11 999,0	12 398,3	- 1 300,4	- 97,8	+ 399,3	+ 33,3	- 901,1	- 67,8
2 000 - 3 000	2 662,7	2 835,4	3 039,8	+ 172,7	+ 64,9	+ 204,3	+ 72,1	+ 377,0	+ 141,6
3 000 - 5 000	3 369,4	3 738,6	4 050,0	+ 369,2	+ 109,6	+ 311,4	+ 83,3	+ 680,6	+ 202,0
5 000 - 10 000	4 504,5	5 171,4	5 615,4	+ 666,9	+ 148,1	+ 444,0	+ 85,9	+ 1 111,0	+ 246,6
10 000 - 20 000	3 605,2	4 260,0	4 576,1	+ 654,8	+ 181,6	+ 316,1	+ 74,2	+ 970,9	+ 269,3
20 000 - 50 000	4 618,7	5 538,4	5 818,7	+ 919,7	+ 199,1	+ 280,3	+ 50,6	+ 1 200,0	+ 259,8
50 000 - 100 000	2 832,6	3 450,5	3 563,3	+ 617,9	+ 218,2	+ 112,8	+ 32,7	+ 730,7	+ 258,0
100 000 und mehr	15 916,4	19 191,6	19 525,8	+ 3 275,1	+ 205,8	+ 334,3	+ 17,4	+ 3 609,4	+ 226,8
davon:									
100 000 - 200 000	3 208,7	3 970,7	4 072,1	+ 762,1	+ 237,5	+ 101,4	+ 25,5	+ 863,4	+ 269,1
200 000 - 500 000	3 997,7	4 768,1	4 803,0	+ 770,5	+ 192,7	+ 34,9	+ 7,3	+ 805,4	+ 201,5
500 000 und mehr	8 710,1	10 452,7	10 650,7	+ 1 742,6	+ 200,1	+ 198,0	+ 18,9	+ 1 940,6	+ 222,8
Insgesamt	50 808,9	56 184,9	58 587,5	+ 5 376,0	+ 105,8	+ 2 402,5	+ 42,8	+ 7 778,5	+ 153,1

*) Gebietsstand der Gemeinden am 31.12.1964; Einordnung der Gemeinden nach Größenklassen am 31.12.1964.
1) Einschl. der bewohnten gemeindefreien Gebiete. - 2) Ursprüngliches Ergebnis der Volkszählung. Saarland Stand am 14.11.1951.

17. Stadtgemeinden mit ihrer Wohnbevölkerung nach Größenklassen *)

Land	Stadtgemeinden am 31.12.1964 insgesamt	Davon mit ... bis unter ... Einwohnern									
		weniger als 500	500 - 1 000	1 000 - 2 000	2 000 - 3 000	3 000 - 5 000	5 000 - 10 000	10 000 - 20 000	20 000 - 50 000	50 000 - 100 000	100 000 und mehr

Zahl der Stadtgemeinden

Schleswig-Holstein	54	-	1	1	2	6	15	14	11	2	2
Hamburg	1	-	-	-	-	-	-	-	-	-	1
Niedersachsen	150	-	1	3	8	21	44	44	17	5	7
Bremen	2	-	-	-	-	-	-	-	-	-	2
Nordrhein-Westfalen	279	-	3	13	16	30	49	53	70	20	25
Hessen	177	1	8	27	18	32	47	24	13	2	5
Rheinland-Pfalz	100	-	-	10	8	18	38	9	10	4	3
Baden-Württemberg	298	6	8	31	38	56	64	50	31	9	5
Bayern	295	-	5	32	40	62	78	47	17	9	5
Saarland	13	-	-	-	-	-	2	3	7	-	1
Berlin (West)	1	-	-	-	-	-	-	-	-	-	1
Bundesgebiet	1 370	7	26	117	130	225	337	244	176	51	57

Wohnbevölkerung in 1 000

Schleswig-Holstein	1 327,7	-	0,6	1,9	5,2	26,0	108,6	191,9	313,0	171,5	509,0
Hamburg	1 857,4	-	-	-	-	-	-	-	-	-	1 857,4
Niedersachsen	3 341,3	-	0,7	4,5	20,8	85,0	297,1	625,0	551,6	360,2	1 396,2
Bremen	732,6	-	-	-	-	-	-	-	-	-	732,6
Nordrhein-Westfalen	12 099,4	-	2,5	19,5	39,1	120,9	354,0	760,4	2 181,9	1 361,9	7 259,2
Hessen	2 844,7	0,4	6,8	39,5	44,9	121,7	348,9	324,1	419,4	121,3	1 417,7
Rheinland-Pfalz	1 509,5	-	-	16,8	20,7	69,3	265,0	124,9	306,7	288,2	417,9
Baden-Württemberg	4 539,3	2,2	6,4	48,7	92,8	213,2	462,1	668,8	896,8	663,8	1 484,5
Bayern	4 844,0	-	3,9	48,4	99,2	240,0	560,9	624,0	553,5	596,4	2 117,6
Saarland	428,7	-	-	-	-	-	16,1	40,6	238,7	-	133,4
Berlin (West)	2 200,2	-	-	-	-	-	-	-	-	-	2 200,2
Bundesgebiet	35 724,8	2,7	20,8	179,2	322,7	876,1	2 412,7	3 359,7	5 461,7	3 563,3	19 525,8

*) Gebietsstand der Gemeinden am 31.12.1964; Einordnung der Gemeinden nach Größenklassen am 31.12.1964.

18. 33 Stadtgemeinden mit weniger als 1 000 Einwohnern nach Größe *)

Lfd. Nr.	Stadtgemeinde	Landkreis	Land	Wohnbevölkerung am 31.12.1964	Lfd. Nr.	Stadtgemeinde	Landkreis	Land	Wohnbevölkerung am 31.12.1964	Lfd. Nr.	Stadtgemeinde	Landkreis	Land	Wohnbevölkerung am 31.12.1964
1	Hauenstein	Säckingen	BaWü	164	12	Amis	Schleswig	SchH	630	23	Binsdorf	Balingen	BaWü	868
2	Fürstenberg	Donauaueschingen	BaWü	358	13	Bartenstein	Crailsheim	BaWü	640	24	Neustadt a.Kulm	Eschenbach i.d.OPf.	Bay	887
3	Blumenfeld	Konstanz	BaWü	382	14	Betzenstein	Pegnitz	Bay	655	25	Wenings	Büdingen	Hess	896
4	Fürstenberg	Waldeck	Hess	413	15	Schnackenburg	Lüchow-Dannenberg	Ndsa	692	26	Vörden	Höxter	NW	918
5	Zavelstein	Calw	BaWü	413	16	Liebenaue	Hofgeismar	Hess	726	27	Grebenua	Alsfeld	Hess	921
6	Ballenberg	Buchen	BaWü	438	17	Lißberg	Büdingen	Hess	770	28	Hettingen	Sigmaringen	BaWü	924
7	Berneck	Calw	BaWü	489	18	Prichsenstadt	Gerolzhofen	Bay	785	29	Gehrden	Warburg	NW	931
8	Rothenfels	Lohr a. Main	Bay	580	19	Burkheim	Freiburg	BaWü	789	30	Tengen	Konstanz	BaWü	943
9	Schlüsselburg	Minden	NW	605	20	Freienhagen	Waldeck	Hess	803	31	Neubulach	Calw	BaWü	959
10	Sindringen	Öhringen	BaWü	606	21	Züschen	Waldeck	Hess	817	32	Waischenfeld	Ebermannstadt	Bay	959
11	Rotenberg	Heidelberg	BaWü	622	22	Ulrichstein	Lauterbach	Hess	863	33	Sachsenberg	Waldeck	Hess	993

*) Gebietsstand:31.12.1964.

19. 841 Gemeinden mit weniger als 100 Einwohnern nach Größenklassen *)

Land	Gemeinden am 31.12.1964 insgesamt 1)	Davon mit ... bis unter ... Einwohnern									
		weniger als 10	10 - 20	20 - 30	30 - 40	40 - 50	50 - 60	60 - 70	70 - 80	80 - 90	90 - 100
		10	20	30	40	50	60	70	80	90	100

Gemeinden

Schleswig-Holstein	83	-	2	3	7	7	5	15	17	15	12
Hamburg	-	-	-	-	-	-	-	-	-	-	-
Niedersachsen	234	5	13	20	10	19	29	27	29	34	48
Bremen	-	-	-	-	-	-	-	-	-	-	-
Nordrhein-Westfalen	64	-	1	2	-	5	8	11	6	18	13
Hessen	116	-	2	6	13	10	15	23	22	14	11
Rheinland-Pfalz	183	3	4	7	3	19	22	27	22	45	31
Baden-Württemberg	21	-	-	-	2	-	3	2	2	6	6
Bayern	134	-	-	-	3	2	5	12	33	31	48
Saarland	6	-	-	1	-	1	1	-	-	3	-
Berlin (West)	-	-	-	-	-	-	-	-	-	-	-
Bundesgebiet	841	8	22	39	38	63	88	117	131	166	169

Wohnbevölkerung

Schleswig-Holstein	5 582	-	29	86	241	316	281	969	1 268	1 249	1 143
Hamburg	-	-	-	-	-	-	-	-	-	-	-
Niedersachsen	14 867	33	202	505	350	860	1 571	1 750	2 184	2 869	4 543
Bremen	-	-	-	-	-	-	-	-	-	-	-
Nordrhein-Westfalen	4 616	-	16	47	-	220	445	700	437	1 524	1 227
Hessen	7 234	-	28	153	472	446	825	1 484	1 627	1 187	1 012
Rheinland-Pfalz	12 568	17	62	175	97	837	1 203	1 735	1 665	3 829	2 948
Baden-Württemberg	1 595	-	-	69	-	174	131	141	141	517	563
Bayern	10 873	-	-	-	106	89	271	763	2 459	2 635	4 550
Saarland	365	-	-	20	-	40	54	-	-	251	-
Berlin (West)	-	-	-	-	-	-	-	-	-	-	-
Bundesgebiet	57 700	50	337	986	1 335	2 808	4 824	7 532	9 781	14 061	15 986

*) Gebietsstand:31.12.1964.

1) Einschl. der bewohnten gemeindefreien Gebiete.

20. Verwaltungsgliederung am 31.12.1964 und Veränderungen im Bestand der Gemeinden *)

Land	Regierungs- bzw. Verwaltungs- bezirke	Kreisfreie Städte und Landkreise			Gemeinden am 6.6. 1961	Änderung der Zahl der Gemeinden vom 6.6.1961 bis 31.12.1964 durch				Gemeinden am 31.12. 1964	Gemeinden am 1.1. 1964	Änderung der Zahl der Gemeinden im Jahre 1964 durch				Gemeinden am 31.12.1964					
		insgesamt	Kreisfreie Städte	Landkreise		Abgang		Zugang				Ein-gliede-rung in andere	Zu-sammen-schluß mit anderen	Neu-bildung	Zu-sammen-schluß von	Abgang		Zugang		insgesamt	darunter bewohnte gemeindefreie Gebiete
						Ein-gliede-rung in andere	Zu-sammen-schluß mit anderen	Ein-gliede-rung in andere	Zu-sammen-schluß mit anderen							Ein-gliede-rung in andere	Zu-sammen-schluß mit anderen	Neu-bildung	Zu-sammen-schluß von		
Schleswig-Holstein	-	21	4	17	1 395	3	2	-	1	1 391	1 392	-	2	-	1	1 391	2				
Hamburg	-	-	-	-	1	-	-	-	-	1	1	-	-	-	-	1	-				
Niedersachsen	8	75	15	60	4 277	10	33	-	14	4 248	4 262	6	16	-	8	4 248	16				
Bremen	-	2	2	-	2	-	-	-	-	2	2	-	-	-	-	2	-				
Nordrhein-Westfalen	6	95	38	57	2 365	6	10	3	10	2 362	2 371	3	10	1	3	2 362	-				
Hessen	3	48	9	39	2 699	2	7	-	3	2 693	2 697	-	7	-	3	2 693	1				
Rheinland-Pfalz	5	51	12	39	2 919	2	-	3	-	2 920	2 920	-	-	-	-	2 920	1				
Baden-Württemberg	4	72	9	63	3 381	-	1	-	-	3 382	3 381	-	1	-	-	3 382	1				
Bayern	7	191	48	143	7 116 ¹⁾	15	2	-	1	7 100 ¹⁾	7 106 ¹⁾	5	2	-	1	7 100 ¹⁾	-				
Saarland	-	8	1	7	347	1	-	1	-	347	347	1	-	1	-	347	-				
Berlin (West)	-	-	-	-	1	-	-	-	-	1	1	-	-	-	-	1	-				
Bundesgebiet	33	563	138	425	24 503	39	54	8	29	24 447	24 480	15	37	3	16	24 447	21				

*) Einschl. der bewohnten gemeindefreien Gebiete.

1) Ohne 5 abgesiedelte, jedoch nicht „de jure“ aufgelöste Gemeinden.

ALTER UND GESCHLECHT DER WOHNBEVÖLKERUNG AM 31. 12. 1964
 und Altersaufbau der Bevölkerung im Reichsgebiet 1910, 1925, 1939 und im Bundesgebiet 1950

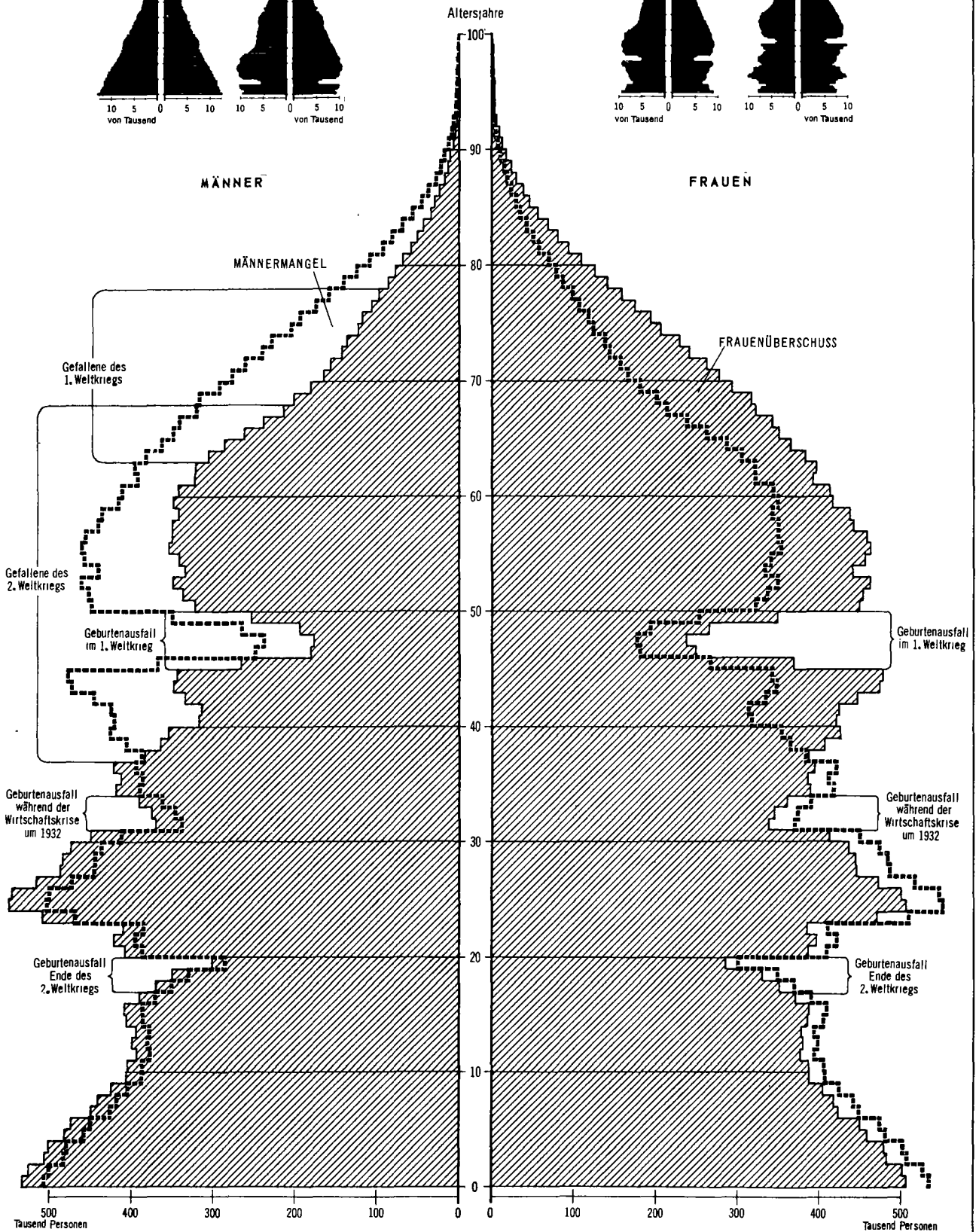
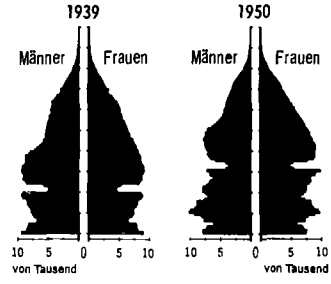
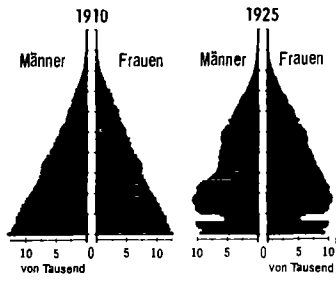

Um Männermangel bzw. -überschuß bei der Wohnbevölkerung zu verdeutlichen, ist die Umrißlinie für die Frauen auf die Männerseite der Alterspyramide übertragen worden (-----), für die Frauenseite gilt das Umgekehrte.
 STAT. BUNDESAMT 6210

23. Fläche und Bevölkerung von Berlin und der sowjetischen Besatzungszone Deutschlands *)

Gebiet	Ge- meinden 1)	Fläche 2)	Wohnbevölkerung am					Zu- (+) bzw. Abnahme (-) der Wohnbevölkerung 1964 gegenüber 1950		Bevölkerungsdichte		
			17.5.1939	31.8.1950	31.12.1964 3)			%	1939	1950	1964	
			insgesamt		männlich	weiblich	1 000					Einwohner je qkm
		Anzahl	qkm									
Berlin	1	882	4 338,8	3 336,0	3 271,7	1 412,1	1 859,6	- 64,3	- 1,9	4 918	3 781	3 708
Berlin (West)	1	479	2 750,5	2 147,0 4)	2 200,2	943,4	1 256,9	+ 53,3	+ 2,5	5 739	4 480	4 591
Sowjetsektor		403	1 588,3	1 189,1	1 071,5	468,7	602,7	- 117,6	- 9,9	3 941	2 951	2 659
Sowjetische Besatzungszone												
Deutschlands	9 163	107 901	15 157,1 5)	17 199,1	15 940,5	7 283,1	8 657,3	- 1 258,6	- 7,3	140	159	148
Bezirk Rostock	415	7 072	601,1	846,3	835,0	391,3	443,6	- 11,3	- 1,3	85	120	118
Bezirk Schwerin	594	8 671	456,8	691,1	593,7	274,4	319,3	- 97,4	- 14,1	53	80	68
Bezirk Neubrandenburg	621	10 927	514,4	715,9	633,0	296,4	336,6	- 82,9	- 11,6	47	66	58
Bezirk Potsdam	845	12 568	1 124,0	1 221,7	1 124,3	513,7	610,6	- 97,4	- 8,0	89	97	89
Bezirk Frankfurt	478	7 187	640,2	643,5	653,0	302,4	350,7	+ 9,5	+ 1,5	89	90	91
Bezirk Cottbus	736	8 262	753,8	804,0	831,8	388,1	443,8	+ 27,9	+ 3,5	91	97	101
Bezirk Magdeburg	785	11 526	1 342,9	1 518,6	1 323,7	605,3	718,4	- 194,9	- 12,8	117	132	115
Bezirk Halle	742	8 771	1 747,1	2 118,9	1 930,0	890,0	1 040,0	- 188,9	- 8,9	199	242	220
Bezirk Erfurt	808	7 348	1 173,1	1 369,0	1 246,8	570,5	676,3	- 122,2	- 8,9	160	186	170
Bezirk Gera	609	4 004	632,6	756,9	734,2	335,4	398,8	- 22,7	- 3,0	158	189	183
Bezirk Suhl	413	3 856	503,0	568,7	548,9	255,0	294,0	- 19,7	- 3,5	130	147	142
Bezirk Dresden	806	6 737	1 959,3	1 981,2	1 884,3	842,9	1 041,4	- 96,9	- 4,9	291	294	280
Bezirk Leipzig	612	4 963	1 548,9	1 630,4	1 511,5	677,8	833,7	- 118,9	- 7,3	312	329	305
Bezirk Chemnitz	699	6 009	2 160,0	2 333,0	2 090,2	939,9	1 150,2	- 242,8	- 10,4	359	388	348

*) Gebietsstand: 1.1.1965.

1) Nachträglich gemeldete Umgemeindungen mit dem Stichtag 1.1.1965 blieben unberücksichtigt. - 2) Berichtigte Fläche durch Neuermessungen. - 3) Für die sowjetische Besatzungszone Deutschlands vorläufige Ergebnisse der Volkszählung. - 4) Stand am 15.9.1950. - 5) Einschl. der ostwärts der Oder-Neiße-Linie gelegenen und jetzt unter polnischer Verwaltung stehenden Stadtgebiete derjenigen Gemeinden, die von der Oder-Neiße-Linie durchschnitten sind.

Quelle: Für Sowjetsektor von Berlin und sowjetische Besatzungszone Deutschlands, "Statistisches Jahrbuch der Deutschen Demokratischen Republik 1965".

24. Bevölkerungsentwicklung in der sowjetischen Besatzungszone Deutschlands und dem Sowjetsektor von Berlin 1963

Bezirk	Bevölkerungs- stand am Jahresanfang	Veränderungen						Bevölkerungs- stand am Jahresende
		Überschuß der				Zu- (+) bzw. Abnahme (-) insgesamt 1)		
		Geborenen (+) bzw. Gestorbenen (-)		Zu- (+) bzw. Fortzüge (-) 1)		Zu- (+) bzw. Abnahme (-) insgesamt 1)		
1 000		‰		1 000		‰		1 000
Rostock	840,7	+ 8,9	+ 11	- 0,6	- 1	+ 8,3	+ 10	849,0
Schwerin	621,3	+ 5,0	+ 8	- 3,3	- 5	+ 1,7	+ 3	623,0
Neubrandenburg	649,1	+ 6,4	+ 10	- 2,9	- 4	+ 3,5	+ 5	652,6
Potsdam	1 151,1	+ 6,7	+ 6	- 5,0	- 4	+ 1,6	+ 1	1 152,7
Frankfurt	661,1	+ 4,4	+ 7	+ 1,4	+ 2	+ 5,9	+ 9	666,9
Cottbus	813,1	+ 6,2	+ 8	+ 3,7	+ 5	+ 9,9	+ 12	823,0
Magdeburg	1 373,0	+ 6,7	+ 5	- 5,3	- 4	+ 1,3	+ 1	1 374,4
Halle	1 961,9	+ 9,8	+ 5	- 6,3	- 3	+ 3,5	+ 2	1 965,4
Erfurt	1 246,6	+ 6,8	+ 5	- 4,1	- 3	+ 2,6	+ 2	1 249,2
Gera	726,5	+ 3,3	+ 5	- 1,1	- 1	+ 2,3	+ 3	728,8
Suhl	544,9	+ 2,9	+ 5	- 1,1	- 2	+ 1,7	+ 3	546,7
Dresden	1 876,8	+ 5,6	+ 3	- 2,4	- 1	+ 3,2	+ 2	1 880,0
Leipzig	1 513,8	+ 3,9	+ 3	- 4,8	- 3	- 1,0	- 1	1 512,8
Chemnitz	2 094,8	+ 2,3	+ 1	- 5,8	- 3	- 3,5	- 2	2 091,3
Sowjetische Besatzungszone								
Deutschlands	16 074,6	+ 78,8	+ 5	- 37,6	- 2	+ 41,1	+ 3	16 115,8
Sowjetsektor von Berlin	1 061,2	+ 0,7	+ 1	+ 3,4	+ 3	+ 4,1	+ 4	1 065,3
Sowjetische Besatzungszone Deutsch- lands und Sowjetsektor von Berlin								
	17 135,9	+ 79,5	+ 5	- 34,3	- 2	+ 45,2	+ 3	17 181,1
dagegen:								
1962	17 079,3	+ 64,0	+ 4	- 7,4	- 0	+ 56,6	+ 3	17 135,9
1961	17 188,5	+ 78,1	+ 5	- 187,3	- 11	- 109,2	- 6	17 079,3
1960	17 285,9	+ 59,2	+ 3	- 156,6	- 9	- 97,1	- 6	17 188,5
1959	17 311,7	+ 62,1	+ 4	- 87,9	- 5	- 25,8	- 1	17 285,9
1958	17 410,7	+ 50,3	+ 3	- 149,3	- 9	- 99,0	- 6	17 311,7
1957	17 603,6	+ 48,1	+ 3	- 241,1	- 14	- 192,9	- 11	17 410,7

1) Durch Differenzbildung ermittelt.

Quelle: "Statistisches Jahrbuch der Deutschen Demokratischen Republik 1965".

25. Gemeinden in der sowjetischen Besatzungszone Deutschlands mit ihrer Wohnbevölkerung nach Größenklassen
- Einordnung der Gemeinden nach ihren Größenklassen am jeweiligen Stichtag -

Stichtag 1)	Gemeinden insgesamt	Davon mit ... bis unter ... Einwohnern									
		weniger als 500	500 - 1 000	1 000 - 2 000	2 000 - 3 000	3 000 - 5 000	5 000 - 10 000	10 000 - 20 000	20 000 - 50 000	50 000 - 100 000	100 000 und mehr
Gemeinden											
31. 8.1950	9 775	4 105	2 865	1 521	445	376	248	117	76	12	10
31.12.1959	9 435	4 402	2 597	1 258	399	331	233	119	74	12	10
31.12.1960	9 374	4 423	2 520	1 261	407	321	227	119	74	12	10
31.12.1961	9 236	4 336	2 500	1 255	390	310	229	121	73	12	10
31.12.1962	9 207	4 338	2 475	1 256	386	307	228	118	76	13	10
31.12.1963	9 189	4 341	2 468	1 250	379	305	229	117	77	13	10
31.12.1964	9 163	4 490	2 389	1 170	383	289	229	111	78	14	10
Wohnbevölkerung in 1 000 Personen											
31. 8.1950	17 199,1	1 274,4	1 997,1	2 076,2	1 086,2	1 430,7	1 685,9	1 646,8	2 505,9	874,2	2 621,7
31.12.1959	16 203,6	1 342,7	1 819,3	1 725,1	971,8	1 253,2	1 559,8	1 660,1	2 385,7	886,8	2 599,2
31.12.1960	16 116,7	1 339,2	1 760,2	1 721,4	991,4	1 211,7	1 544,2	1 668,5	2 392,7	887,7	2 599,6
31.12.1961	16 024,0	1 310,9	1 752,2	1 726,0	956,5	1 171,9	1 536,4	1 681,7	2 405,1	889,0	2 594,4
31.12.1962	16 074,6	1 308,9	1 735,7	1 724,5	955,6	1 154,3	1 538,0	1 652,2	2 441,2	949,4	2 614,9
31.12.1963	16 115,8	1 306,3	1 727,9	1 721,0	934,8	1 159,9	1 542,7	1 648,7	2 482,0	961,3	2 631,2
31.12.1964 2)	15 940,5	1 334,4	1 670,9	1 604,4	938,8	1 094,3	1 558,6	1 576,1	2 505,6	1 010,8	2 646,5

1) Gebietsstand: 31.8.1950 = 1.12.1952 und 1959 bis 1964 jeweils 1. Januar des nachfolgenden Jahres. - 2) Vorläufige Ergebnisse der Volkszählung.

Quelle: "Statistisches Jahrbuch der Deutschen Demokratischen Republik 1965".

26. 214 Gemeinden mit einer Wohnbevölkerung von 10 000 und mehr Einwohnern in der sowjetischen Besatzungszone Deutschlands am 31.12.1964 nach der Einwohnerzahl *)

Gemeinde	Wohnbevölkerung	Gemeinde	Wohnbevölkerung	Gemeinde	Wohnbevölkerung
11 Gemeinden mit 100 000 und mehr Einwohnern		78 Gemeinden mit 20 000 bis unter 50 000 Einwohnern		111 Gemeinden mit 10 000 bis unter 20 000 Einwohnern	
Sowjetsektor von Berlin	1 071 462	Reichenbach (Vogtl.), Stadt	29 536	Ribnitz-Damgarten, Stadt	15 426
Leipzig, Stadt	595 203	Luckenwalde, Stadt	29 239	Falkenstein (Vogtl.), Stadt	15 379
Dresden, Stadt	503 859	Rathenow, Stadt	28 974	Taucha, Stadt	15 343
Chemnitz, Stadt	293 549	Annaberg-Buchholz, Stadt	28 857	Wolgast, Stadt	14 961
Halle (Saale), Stadt	274 402	Döbeln, Stadt	28 639	Klingenthal (Sa.), Stadt	14 883
Magdeburg, Stadt	265 141	Suhl, Stadt	28 177	Sebnitz, Stadt	14 770
Erfurt, Stadt	189 770	Sangerhausen, Stadt	28 073	Schwarzenberg (Erzgeb.), Stadt	14 737
Rostock, Stadt	179 352	Lauchhammer, Stadt	28 002	Durrenberg, Bad, Stadt	14 712
Zwickau, Stadt	128 505	Neustrelitz, Stadt	27 486	Wilkau-Haßlau, Stadt	14 561
Potsdam, Stadt	109 867	Arnstadt, Stadt	27 368	Schmalkalden, Stadt	14 527
Gera, Stadt	106 841	Limbach-Oberfrohna, Stadt	26 312	Lichtenstein/Sa., Stadt	14 367
14 Gemeinden mit 50 000 bis unter 100 000 Einwohnern		Staßfurt, Stadt	25 803	Olbernhau, Stadt	14 344
Dessau, Stadt	95 546	Guben, Stadt	25 488	Jüterbog, Stadt	14 281
Schwerin, Stadt	91 210	Meiningen, Stadt	24 876	Waltershausen, Stadt	14 219
Brandenburg (Havel), Stadt	89 754	Meerane, Stadt	24 385	Schmölln, Stadt	13 968
Görlitz, Stadt	88 824	Wurzen, Stadt	24 324	Bernau b. Berlin, Stadt	13 909
Jena, Stadt	84 256	Senftenberg (Niederlausitz), Stadt	24 043	Eisenberg, Stadt	13 859
Plauen, Stadt	81 239	Werdau, Stadt	23 867	Kleinmachnow	13 821
Cottbus, Stadt	73 257	Spremberg, Stadt	23 442	Pasewalk, Stadt	13 773
Stralsund, Stadt	67 888	Wolfen, Stadt	23 381	Zeulenroda, Stadt	13 549
Weimar, Stadt	63 985	Delitzsch, Stadt	23 372	Torgelow, Stadt	13 340
Frankfurt (Oder), Stadt	58 006	Neuruppin, Stadt	22 453	Coswig (Anhalt), Stadt	13 202
Gotha, Stadt	57 256	Finsterwalde, Stadt	22 355	Perleberg, Stadt	13 118
Wismar, Stadt	55 062	Sondershausen, Stadt	22 195	Stollberg/Erzgeb., Stadt	13 090
Merseburg/Saale, Stadt	54 467	Marktleeburg, Stadt	21 395	Teltow, Stadt	13 080
Eisenach, Stadt	50 059	Schneeberg, Stadt	21 369	Bad Doberan, Stadt	13 043
78 Gemeinden mit 20 000 bis unter 50 000 Einwohnern		Eilenburg, Stadt	21 189	Neuenhagen b. Berlin	13 025
Freiberg, Stadt	48 438	Hiennigsdorf b. Berlin, Stadt	20 604	Tangermünde, Stadt	13 012
Altenburg, Stadt	47 497	Torgau, Stadt	20 585	Saßnitz, Stadt	12 998
Greifswald, Stadt	47 424	Haldensleben, Stadt	20 416	Gardelegen, Stadt	12 893
Meißen, Stadt	47 232	Prenzlau, Stadt	20 368	Barth, Stadt	12 780
Weißenfels, Stadt	46 874	Mittweida, Stadt	20 326	Großraschen	12 618
Wittenberg, Stadt	46 846	Oranienburg, Stadt	20 246	Leuna, Stadt	12 480
Zeitz, Stadt	46 524	Heidenau, Stadt	20 182	Heiligenstadt, Stadt	12 464
Mühlhausen/Thür., Stadt	46 135	111 Gemeinden mit 10 000 bis unter 20 000 Einwohnern		Zehdenick, Stadt	12 358
Halberstadt, Stadt	45 903	Borna, Stadt	19 979	Lubben/Spreewald, Stadt	12 344
Bernburg, Stadt	45 845	Waren, Stadt	19 929	Angermünde, Stadt	12 308
Schönebeck (Elbe), Stadt	44 302	Auerbach (Vogtl.), Stadt	19 796	Ludwigsfelde	12 212
Bautzen, Stadt	43 853	Großenhain, Stadt	19 737	Aken (Elbe), Stadt	12 154
Zittau, Stadt	42 876	Ilmenau, Stadt	19 634	Weida, Stadt	12 104
Freital, Stadt	42 070	Salzwedel, Stadt	19 615	Nauen, Stadt	12 095
Nordhausen, Stadt	42 018	Pößneck, Stadt	19 547	Ronneburg, Stadt	12 082
Pirna, Stadt	41 894	Blankenburg (Harz), Stadt	19 545	Neugersdorf, Stadt	11 991
Radebeul, Stadt	41 535	Zerbst, Stadt	19 517	Bad Freienwalde (Oder), Stadt	11 811
Riesa, Stadt	41 014	Anklam, Stadt	19 492	Rudersdorf b. Berlin	11 751
Hoyerswerda, Stadt	39 588	Parchim, Stadt	19 176	Ueckerunde, Stadt	11 704
Greiz, Stadt	39 424	Schwedt/Oder, Stadt	19 090	Grimmen, Stadt	11 528
Köthen (Anhalt), Stadt	38 205	Hettstedt, Stadt	18 706	Bischofswerda, Stadt	11 488
Naumburg (Saale), Stadt	38 121	Coswig, Stadt	18 658	Hainichen, Stadt	11 468
Güstrow, Stadt	37 982	Oelsnitz i. Erzgeb.	18 563	Salzungen Bad, Stadt	11 466
Neubrandenburg, Stadt	37 934	Oschersleben (Bode), Stadt	18 106	Boizenburg (Elbe), Stadt	11 462
Eisenhüttenstadt, Stadt	36 619	Strausberg, Stadt	17 686	Ludwigslust, Stadt	11 429
Siemdal, Stadt	35 931	Radeberg, Stadt	17 426	Waldheim, Stadt	11 346
Aschersleben, Stadt	35 641	Hohenstein-Ernstthal, Stadt	17 203	Ebersbach, Stadt	11 313
Glauchau, Stadt	33 318	Schkeuditz, Stadt	17 140	Mucheln (Gerseltal), Stadt	11 305
Eberswalde, Stadt	33 092	Zella-Mehlis, Stadt	17 136	Teterow, Stadt	11 238
Eisleben, Stadt	33 000	Burgstädt, Stadt	17 129	Templin, Stadt	10 998
Wernigerode, Stadt	32 676	Thale (Harz), Stadt	16 944	Bergen/Rügen, Stadt	10 954
Wittenberge, Stadt	32 439	Frankenberg, Stadt	16 845	Johanngeorgenstadt, Stadt	10 854
Aue, Stadt	31 720	Langensalza, Bad, Stadt	16 813	Grevesmühlen, Stadt	10 754
Bitterfeld, Stadt	31 545	Löbau, Stadt	16 805	Bohlitz-Lhrenberg	10 753
Crimmitschau, Stadt	31 074	Demmin, Stadt	16 723	Meuselwitz, Stadt	10 719
Saalfeld/Saale, Stadt	31 048	Roßlau/Elbe, Stadt	16 339	Blankenburg, Bad, Stadt	10 675
Quedlinburg, Stadt	30 834	Calbe (Saale), Stadt	16 334	Roßwein, Stadt	10 615
Fürstenwalde (Spree), Stadt	30 489	Lubbenau/Spreewald, Stadt	16 314	Floha, Stadt	10 597
Rudolstadt, Stadt	30 087	Grimma, Stadt	16 294	Rodewisch, Stadt	10 582
Falkensee, Stadt	29 912	Oelsnitz, Stadt	16 126	Lugau/Erzgeb., Stadt	10 549
Forst (Lausitz), Stadt	29 861	Sömmerda, Stadt	15 959	Hagenow, Stadt	10 395
Burg b. Magdeburg, Stadt	29 843	Kamenz, Stadt	15 905	Weinböhla	10 368
Sonneberg, Stadt	29 811	Genthin, Stadt	15 633	Wittstorf, Stadt	10 292
Apolda, Stadt	29 754	Oschatz, Stadt	15 547	Zschopau, Stadt	10 286
		Weißwasser, Stadt	15 457	Neustadt/Orla, Stadt	10 142
				Elsterwerda, Stadt	10 133
				Premnitz	10 087

*) Vorläufige Ergebnisse der Volkszählung.
Quelle: „Statistisches Jahrbuch der Deutschen Demokratischen Republik 1965“.

27. Wohnbevölkerung in der sowjetischen Besatzungszone Deutschlands und des Sowjetsektors von Berlin
am 31.12.1964 nach Altersjahren *)

Alter von ... bis unter ... Jahren	Insgesamt		Männlich	Weiblich	Alter von ... bis unter ... Jahren	Insgesamt		Männlich	Weiblich	Alter von ... bis unter ... Jahren	Insgesamt		Männlich	Weiblich
	1 000	%	1 000	1 000		1 000	%	1 000	1 000		1 000	1 000	%	1 000
unter 1	284,6	1,7	145,5	139,0	30 - 31	239,9	1,4	121,1	118,8	60 - 61	245,3	1,4	107,3	138,0
1 - 2	291,9	1,7	149,4	142,4	31 - 32	193,8	1,1	97,7	96,1	61 - 62	234,2	1,4	102,0	132,2
2 - 3	289,1	1,7	148,0	141,1	32 - 33	196,0	1,2	99,0	97,0	62 - 63	242,3	1,4	105,4	136,9
3 - 4	290,0	1,7	148,5	141,5	33 - 34	203,4	1,2	102,4	100,9	63 - 64	231,0	1,4	99,8	131,2
4 - 5	280,6	1,6	143,2	137,3	34 - 35	219,1	1,3	108,7	110,4	64 - 65	220,0	1,3	94,7	125,3
Zusammen	1 436,1	8,4	734,6	701,5	Zusammen	1 052,2	6,2	528,9	523,3	Zusammen	1 172,9	6,9	509,2	663,6
5 - 6	275,3	1,6	141,0	134,2	35 - 36	213,4	1,3	104,3	109,1	65 - 66	209,1	1,2	87,0	122,0
6 - 7	255,9	1,5	131,3	124,6	36 - 37	209,6	1,2	99,6	110,0	66 - 67	200,8	1,2	81,2	119,6
7 - 8	254,4	1,5	130,4	124,1	37 - 38	189,0	1,1	85,1	103,9	67 - 68	187,4	1,1	73,9	113,5
8 - 9	258,7	1,5	132,3	126,3	38 - 39	185,9	1,1	78,0	107,9	68 - 69	179,4	1,1	69,4	110,0
9 - 10	263,9	1,6	135,6	128,3	39 - 40	184,7	1,1	75,2	109,5	69 - 70	166,1	1,0	63,1	103,0
Zusammen	1 308,2	7,7	670,7	637,6	Zusammen	982,6	5,8	442,2	540,4	Zusammen	942,7	5,5	374,7	568,1
10 - 11	263,5	1,5	135,1	128,4	40 - 41	170,6	1,0	66,2	104,4	70 - 71	158,1	0,9	58,7	99,4
11 - 12	263,2	1,5	134,9	128,4	41 - 42	170,7	1,0	65,3	105,4	71 - 72	149,3	0,9	55,6	93,6
12 - 13	262,0	1,5	134,2	127,8	42 - 43	185,7	1,1	71,4	111,3	72 - 73	135,1	0,8	50,3	84,8
13 - 14	259,7	1,5	133,5	126,2	43 - 44	204,7	1,2	78,4	126,3	73 - 74	134,0	0,8	49,9	84,1
14 - 15	250,6	1,5	128,4	122,3	44 - 45	213,1	1,3	90,5	132,7	74 - 75	121,6	0,7	45,5	76,1
Zusammen	1 299,1	7,6	666,0	633,1	Zusammen	944,9	5,6	361,8	583,1	Zusammen	698,1	4,1	260,1	438,1
15 - 16	219,5	1,3	112,4	107,1	45 - 46	156,9	0,9	60,2	96,7	75 - 76	114,2	0,7	43,3	70,9
16 - 17	186,8	1,1	95,7	91,2	46 - 47	97,2	0,6	37,2	60,0	76 - 77	105,9	0,6	39,9	66,0
17 - 18	182,6	1,1	93,0	89,6	47 - 48	93,7	0,6	35,8	57,9	77 - 78	97,0	0,6	36,6	60,5
18 - 19	137,0	0,8	69,9	67,1	48 - 49	106,3	0,6	40,1	66,2	78 - 79	84,9	0,5	32,0	52,9
19 - 20	152,5	0,9	76,3	76,2	49 - 50	152,5	0,9	57,0	95,5	79 - 80	75,6	0,4	28,8	46,8
Zusammen	878,4	5,2	447,2	431,2	Zusammen	606,6	3,6	230,3	376,3	Zusammen	477,6	2,8	180,6	297,0
20 - 21	222,3	1,3	111,6	110,7	50 - 51	202,9	1,2	76,6	126,3	80 - 81	65,7	0,4	25,1	40,6
21 - 22	229,5	1,3	115,5	114,0	51 - 52	217,5	1,3	83,8	133,7	81 - 82	54,7	0,3	20,8	33,9
22 - 23	221,9	1,3	111,2	110,7	52 - 53	227,7	1,3	88,9	138,8	82 - 83	47,3	0,3	18,0	29,3
23 - 24	277,6	1,6	139,8	137,8	53 - 54	218,5	1,3	85,5	133,0	83 - 84	39,7	0,2	15,2	24,5
24 - 25	289,6	1,7	145,9	143,7	54 - 55	231,8	1,4	91,0	140,8	84 - 85	33,0	0,2	12,7	20,3
Zusammen	1 240,9	7,3	624,0	616,8	Zusammen	1 098,4	6,5	425,9	672,6	Zusammen	210,5	1,4	91,7	148,8
25 - 26	285,9	1,7	143,9	142,0	55 - 56	243,7	1,4	98,0	145,7	85 - 86	27,4	0,2	10,5	16,9
26 - 27	264,4	1,6	133,4	131,0	56 - 57	243,3	1,4	98,5	144,8	86 - 87	22,1	0,1	8,1	13,7
27 - 28	249,6	1,5	125,9	123,7	57 - 58	245,4	1,4	101,9	143,5	87 - 88	17,5	0,1	6,6	10,9
28 - 29	250,5	1,5	126,0	124,5	58 - 59	246,3	1,4	102,2	144,1	88 - 89	13,4	0,1	5,1	8,3
29 - 30	251,2	1,5	126,4	124,8	59 - 60	243,0	1,4	106,4	136,5	89 - 90	9,7	0,1	3,6	6,1
Zusammen	1 301,7	7,7	655,8	645,9	Zusammen	1 221,6	7,2	507,1	714,5	Zusammen	90,1	0,5	34,3	55,9
										90 und mehr	19,1	0,1	6,8	12,4
										Insgesamt	17 011,9	100	7 751,9	9 260,1

*) Vorläufige Ergebnisse der Volkszählung.
Quelle: „Statistisches Jahrbuch der Deutschen Demokratischen Republik 1965“.

28. Wohnbevölkerung in der sowjetischen Besatzungszone Deutschlands am 31.12.1964 nach Altersgruppen *)

Alter von ... bis unter ... Jahren	Sowjetische Besatzungszone Deutschlands						Sowjetsektor von Berlin						Sowjetische Besatzungszone Deutschlands und Sowjetsektor von Berlin					
	Insgesamt		männlich		weiblich		Insgesamt		männlich		weiblich		Insgesamt		männlich		weiblich	
	1 000	%	1 000	%	1 000	%	1 000	%	1 000	%	1 000	%	1 000	%	1 000	%	1 000	%
unter 1	267,2	1,7	136,7	1,9	130,6	1,5	17,3	1,6	8,9	1,9	8,5	1,4	284,6	1,7	145,5	1,9	139,0	1,5
1 - 6	1 344,1	8,4	687,7	9,4	656,3	7,6	82,7	7,7	42,4	9,1	40,4	6,7	1 426,8	8,4	730,1	9,4	696,7	7,5
Zusammen	1 611,3	10,1	824,4	11,3	786,9	9,1	100,1	9,3	51,2	10,9	48,8	8,1	1 711,4	10,1	875,7	11,3	835,7	9,0
6 - 10	982,3	6,2	503,7	6,9	478,6	5,5	50,7	4,7	25,9	5,5	24,8	4,1	1 033,0	6,1	529,6	6,8	503,3	5,4
10 - 14	1 001,9	6,3	514,0	7,1	488,0	5,6	46,5	4,3	23,7	5,0	22,9	3,8	1 048,5	6,2	537,6	6,9	510,8	5,5
14 - 15	239,2	1,5	122,5	1,7	116,8	1,3	11,4	1,1	5,9	1,3	5,5	0,9	250,6	1,5	128,4	1,7	122,3	1,3
Zusammen	2 223,4	13,9	1 140,2	15,7	1 083,3	12,5	108,7	10,1	55,5	11,8	53,2	8,8	2 332,1	13,7	1 195,6	15,4	1 136,4	12,3
15 - 18	559,9	3,5	286,3	3,9	273,6	3,2	29,0	2,7	14,7	3,1	14,3	2,4	588,9	3,5	301,0	3,9	287,9	3,1
18 - 21	481,4	3,0	243,0	3,3	238,4	2,8	30,4	2,8	14,8	3,2	15,6	2,6	511,8	3,0	257,8	3,3	254,1	2,7
Zusammen	1 041,2	6,5	529,2	7,3	512,0	5,9	59,5	5,6	29,5	6,3	30,0	5,0	1 100,7	6,5	558,8	7,2	542,0	5,9
21 - 25	945,2	5,9	476,5	6,5	468,8	5,4	73,4	6,8	36,0	7,7	37,4	6,2	1 018,6	6,0	512,5	6,6	506,1	5,5
25 - 30	1 210,6	7,6	611,1	8,4	599,5	6,9	91,1	8,5	44,7	9,5	46,4	7,7	1 301,7	7,7	655,8	8,5	645,9	7,0
30 - 35	982,8	6,2	493,9	6,8	488,9	5,6	69,4	6,5	35,0	7,5	34,4	5,7	1 052,2	6,2	528,9	6,8	523,3	5,7
35 - 40	924,0	5,8	415,3	5,7	508,7	5,9	58,6	5,5	26,9	5,7	31,7	5,3	982,6	5,8	442,2	5,7	540,4	5,8
40 - 45	893,7	5,6	342,8	4,7	550,9	6,4	51,2	4,8	19,0	4,1	32,2	5,3	944,9	5,6	361,8	4,7	583,1	6,3
45 - 50	567,7	3,6	215,9	3,0	351,8	4,1	38,9	3,6	14,3	3,1	24,6	4,1	606,6	3,6	230,3	3,0	376,3	4,1
50 - 55	1 025,3	6,4	398,9	5,5	626,4	7,2	73,1	6,8	27,0	5,8	46,1	7,7	1 098,4	6,5	425,9	5,5	672,6	7,3
55 - 60	1 132,4	7,1	471,5	6,5	660,9	7,6	89,2	8,3	35,6	7,6	53,6	8,9	1 221,6	7,2	507,1	6,5	714,5	7,7
60 - 65	1 091,2	6,8	474,9	6,5	616,3	7,1	81,7	7,6	34,3	7,3	47,4	7,9	1 172,9	6,9	509,2	6,6	663,6	7,2
Zusammen	8 772,8	55,0	3 900,8	53,6	4 872,0	56,3	626,7	58,5	272,9	58,2	353,7	58,7	9 399,5	55,3	4 173,7	53,8	5 225,8	56,4
65 und mehr	2 291,7	14,4	888,5	12,2	1 403,2	16,2	176,6	16,5	59,6	12,7	117,0	19,4	2 468,3	14,5	948,1	12,2	1 520,2	16,4
Insgesamt	15 940,5	100	7 283,1	100	8 657,3	100	1 071,5	100	468,7	100	602,7	100	17 011,9	100	7 751,9	100	9 260,1	100

*) Vorläufige Ergebnisse der Volkszählung.
Quelle: „Statistisches Jahrbuch der Deutschen Demokratischen Republik 1965“.

29. Millionenstädte der Erde

Stadt	Land	Datum der Zählung (Z), Fortschreibung (F), Schätzung/Berechnung (S)	Einwohnerzahl ¹⁾ 1 000	Stadt	Land	Datum der Zählung (Z), Fortschreibung (F), Schätzung/Berechnung (S)	Einwohnerzahl ¹⁾ 1 000		
Europa				Nordamerika					
London	Großbritannien	30. 6.1964 (S)	8 187	Toronto	Kanada	1. 6.1963 (S)	1 925		
Groß-Paris Paris-Stadt ²⁾	Frankreich	7. 3.1962 (Z)	{ 7 369 2 790	Baltimore	Vereinigte Staaten	1. 7.1963 (S)	1 811		
Moskau	Sowjetunion	1. 1.1964 (S)	{ 6 388 3 607	Minneapolis		1. 7.1964 (S)	1 447		
Leningrad		1. 1.1964 (S)	{ 6 388 3 607	Houston		1. 7.1963 (S)	1 320		
Berlin	Deutschland	31.12.1964 (F/Z)	3 272	Cincinnati		1. 7.1963 (S)	1 307		
Berlin (West) ²⁾ Sowjetsektor von Berlin ²⁾		31.12.1964 (F)	2 200	Buffalo		1. 7.1963 (S)	1 264		
Madrid	Spanien	1. 7.1964 (S)	2 520	Milwaukee		Vereinigte Staaten	1. 7.1964 (S)	1 260	
Groß-Manchester ³⁾ Manchester-Stadt ²⁾	Großbritannien	30. 6.1964 (S)	{ 2 449 645 2 384	Dallas			1. 7.1964 (S)	1 179	
Groß-Birmingham ⁴⁾ Birmingham-Stadt ²⁾				1. 7.1964 (S)			1 168		
Rom				Italien			1. 7.1963 (S)	2 329	Seattle
Budapest ²⁾	Ungarn	1. 1.1963 (S)	1 900	Atlanta			1. 7.1964 (S)	1 168	
Hamburg, Freie und Hansestadt ²⁾	Deutschland	31.12.1964 (F)	1 857	Kansas City	1. 7.1964 (S)		1 133		
Groß-Athen	Griechenland	19. 3.1961 (Z)	{ 1 853 628 184	San Diego	1. 7.1964 (S)		1 079		
Athen-Stadt				1. 7.1964 (S)	1 057				
Piräus				1. 7.1964 (S)	1 001				
Groß-Glasgow Glasgow-Stadt ²⁾	Großbritannien	30. 6.1964 (S)	{ 1 036 1 721 509	Denver	1. 7.1964 (S)		1 079		
Groß-Leeds ⁵⁾ Leeds-Stadt ²⁾				30. 6.1964 (S)	1 589				
Barcelona				Spanien	1. 7.1964 (S)	1 665	Miami	1. 7.1964 (S)	1 057
Mailand	Italien	1. 7.1963 (S)	1 643	New Orleans	1. 7.1964 (S)	1 001			
Wien ²⁾	Österreich	1. 7.1963 (S)	1 634	Sudamerika					
Istanbul	Türkei	23.10.1960 (Z)	1 467	Buenos Aires	Argentinien	30. 9.1960 (Z)	7 000		
Groß-Liverpool ⁶⁾ Liverpool-Stadt	Großbritannien	30. 6.1964 (S)	{ 1 395 729	São Paulo ²⁾	Brasilien	1. 9.1960 (Z)	{ 3 825 3 307		
Bukarest				Rumänien	1. 7.1964 (S)	1 372	Rio de Janeiro ²⁾	1. 9.1960 (Z)	3 307
Groß-Kopenhagen ⁷⁾ Kopenhagen-Stadt ²⁾	Dänemark	1. 7.1963 (S)	{ 1 340 907	Santiago de Chile	Chile	30. 6.1964 (S)	2 313		
Kiew ²⁾	Sowjetunion	1. 1.1964 (S)	1 292	Lima ²⁾	Peru	2. 7.1961 (Z)	1 769		
Warschau ²⁾	Polen	1. 1.1964 (S)	1 232	Bogota ²⁾	Kolumbien	15. 7.1964 (S)	1 681		
Neapel	Italien	1. 7.1963 (S)	1 198	Caracas	Venezuela	30. 6.1964 (S)	1 589		
München ²⁾	Deutschland	31.12.1964 (S)	1 193	Montevideo ²⁾	Uruguay	30. 6.1964 (S)	1 204		
Stockholm	Schweden	1. 1.1964 (S)	1 162	Asien					
Baku	Sowjetunion	1. 1.1964 (S)	1 116	Tokio	Japan	30. 6.1964 (S)	11 600		
Turin	Italien	1. 7.1963 (S)	1 097	Schanghai ²⁾	China, Volksrepublik	1. 1.1958 (S)	6 900		
Gorki ²⁾	Sowjetunion	1. 1.1964 (S)	1 066	Kalkutta	Indien	1. 7.1964 (S)	4 580		
Taschkent ²⁾	Sowjetunion	1. 1.1964 (S)	1 061	Bombay ²⁾		1. 7.1964 (S)	4 538		
Charkow ²⁾	Sowjetunion	1. 1.1964 (S)	1 048	Peking ²⁾	China, Volksrepublik	1. 1.1958 (S)	4 010		
Brüssel	Belgien	31.12.1963 (S)	1 041	Hongkong	China, Volksrepublik	30. 6.1963 (S)	3 643		
Novosibirsk ²⁾	Sowjetunion	1. 1.1964 (S)	1 013	Seoul ²⁾	Südkorea	1.12.1963 (S)	3 376		
Prag ²⁾	Tschechoslowakei	1. 7.1963 (S)	1 011	Tientsin ²⁾	China, Volksrepublik	1. 1.1958 (S)	3 220		
Afrika				Osaka ²⁾	Japan	1.10.1963 (S)	3 197		
Kairo ²⁾	Verein. Arabische Republik (Ägypten)	1. 7.1962 (S)	{ 3 518 1 588	Djakarta ²⁾	Indonesien	31.10.1961 (Z)	2 907		
Alexandrien ²⁾				1. 7.1962 (S)	1 588	Delhi ⁸⁾	Indien	1. 7.1964 (S)	2 630
Johannesburg	Südafrika	6. 9.1960 (Z)	1 153	Schenjang ²⁾	China, Volksrepublik	1. 1.1958 (S)	2 411		
Amerika				Teheran ²⁾	Iran	1.12.1963 (S)	2 317		
Nordamerika				Wuhan ²⁾	China, Volksrepublik	1. 1.1958 (S)	{ 2 146 2 121		
Groß-New York New York-Stadt ²⁾	Vereinigte Staaten	1. 7.1963 (S)	{ 11 291 8 090 6 734 6 598 4 632	Tschungking ²⁾		1. 1.1958 (S)	2 121		
Los Angeles				1. 7.1964 (S)	6 734	Karachi	Pakistan	1. 2.1961 (Z)	2 060
Chicago				1. 7.1964 (S)	6 598	Manila	Philippinen	15. 2.1960 (Z)	1 865
Philadelphia				1. 7.1964 (S)	4 632	Nagoya ²⁾	Japan	1.10.1963 (S)	1 859
Mexiko				Mexiko	1. 7.1964 (S)	4 151	Kanton ²⁾	China, Volksrepublik	1. 1.1958 (S)
Detroit	Vereinigte Staaten	1. 7.1964 (S)	{ 3 918 3 200 2 909 2 360 2 339 2 217	Madras ²⁾	Indien	1. 7.1964 (S)	1 833		
Boston				1. 7.1963 (S)	3 200	Singapur ²⁾	Malaysia	30. 6.1964 (S)	1 820
San Francisco				1. 7.1964 (S)	2 909	Bangkok	Thailand	1. 7.1963 (S)	1 608
Pittsburgh				1. 7.1964 (S)	2 360	Jokohama ²⁾	Japan	1.10.1963 (S)	1 590
Washington				1. 7.1964 (S)	2 339	Harbin ²⁾	China, Volksrepublik	1. 1.1958 (S)	{ 1 552 508 1 419
St. Louis				1. 7.1964 (S)	2 217	Lüta ²⁾⁹⁾		1. 1.1958 (S)	508
Montreal				Kanada	1. 6.1963 (S)	2 205		Nanking ²⁾	1. 1.1958 (S)
Havanna	Kuba	1. 7.1964 (S)	2 000	Pusan ²⁾	Südkorea	1.12.1963 (S)	1 391		
Cleveland	Vereinigte Staaten	1. 7.1964 (S)	1 987	Bangalor	Indien	1. 7.1964 (S)	1 347		
Australien und Ozeanien				Saigon-Cholon ²⁾	Südvietnam	1. 7.1963 (S)	1 336		
				Kioto ²⁾	Japan	1.10.1963 (S)	1 324		
				Achmadabad	Indien	1. 7.1964 (S)	1 316		
				Sian ²⁾	China, Volksrepublik	1. 1.1958 (S)	1 310		
				Lahore ²⁾	Pakistan	1. 2.1961 (Z)	1 296		
				Haiderabad	Indien	1. 7.1964 (S)	1 293		
				Kobe ²⁾	Japan	1.10.1963 (S)	1 181		
				Tsingtau ²⁾	China, Volksrepublik	1. 1.1958 (S)	{ 1 121 1 107		
				Tschengtu ²⁾		1. 1.1958 (S)	1 107		
				Kanpur	Indien	1. 7.1964 (S)	1 060		
				Kitakyushu ²⁾	Japan	1.10.1963 (S)	1 052		
				Taipeh ²⁾	Taiwan (Formosa)	30. 6.1963 (S)	1 028		
				Taiyuan ²⁾	China, Volksrepublik	1. 1.1958 (S)	1 020		
				Surabaya ²⁾	Indonesien	31.10.1961 (Z)	1 008		
				Sidney	Australien	30. 6.1963 (S)	2 256		
				Melbourne		30. 6.1963 (S)	2 003		

1) Die Einwohnerzahlen beziehen sich, wenn nicht anders vermerkt, auf die städtischen Ballungsgebiete, d.h. die Stadtgebiete innerhalb der Verwaltungsgrenzen sowie die Vororte. — 2) Die Einwohnerzahlen gelten für die Stadtgebiete innerhalb der Verwaltungsgrenzen. — 3) Ballungsgebiet South East Lancashire. — 4) Ballungsgebiet West Midlands. — 5) Ballungsgebiet West Yorkshires. — 6) Ballungsgebiet Merseyside. — 7) „Hauptstadt“-Bereich mit Frederiksberg, Gentofte und Vororten. — 8) Städtische Bevölkerung des Unionsgebietes Delhi. — 9) Doppelstadt Lüschn (Port Arthur) - Talien (Dairen).

30. Fläche und Bevölkerung der Länder der Erde

Land	Fläche qkm ¹⁾	Bevölkerung ²⁾		Einwohner je qkm	Land	Fläche qkm ¹⁾	Bevölkerung ²⁾		Einwohner je qkm
		Jahr	1 000				Jahr	1 000	
Erde	135 761 000 ³⁾	1964	3 220 000	24	Afrika				
Europa ⁴⁾	4 929 000 ⁵⁾	1964	440 000	89	Malawi	119 311	1964	3 900	33
Deutschland (in den Grenzen des Deutschen Reiches vom 31.12.1937)	470 662	1939	69 314	147	Mali	1 201 625	1964	4 485	4
Bundesrepublik Deutschland	248 534	1964	58 587	236	Marokko	445 050	1964	12 959	29
Sowj. Besatzungszone Deutschlands	107 901	1964	15 940	148	Mauretanien	1 085 805	1964	900	1
Sowjetsektor von Berlin	403	1964	1 071	2 659	Niger	1 267 000	1964	3 250	3
Deutsche Ostgebiete ⁶⁾	114 296	1939	9 621	84	Nigeria ²⁴⁾	923 772	1964	56 400	61
Albanien	28 748	1964	1 814	63	Obervolta	274 200	1964	4 750	17
Andorra	453	1964	11	24	Rwanda ²⁵⁾	26 338	1964	3 018 ²³⁾	115
Belgien	30 513	1964	9 378	307	Sambia	746 256	1964	3 600	5
Bulgarien	110 669	1964	8 144	74	Senegal	196 192	1964	3 400	17
Dänemark ⁷⁾	43 043	1964	4 720	110	Sierra Leone	71 740	1964	2 200	31
Färöer	1 399	1964	36	26	Somalia	637 661	1964	2 350	4
Finnland	337 009 ⁸⁾	1964	4 580	14	Sudan	2 505 823	1964	13 180	5
Frankreich	547 026	1964	48 417	89	Südafrika ²⁶⁾	1 221 042	1964	17 474	14
Griechenland	131 944	1964	8 510	64	Tansania	939 704	1964	10 300	11
Großbritannien	244 030	1964	54 066	222	Togo	56 600	1964	1 603	28
davon: England und Wales	151 120	1964	47 401	314	Tschad	1 284 000	1964	3 300 ²³⁾	3
Schottland	78 764	1964	5 206	66	Tunesien	125 180	1964	4 565	36
Nordirland	14 146	1964	1 458	103	Uganda	236 037	1964	7 367	31
Kanarische Inseln	195	1964	110	564	Vereinigte Arabische Republik (Ägypten)	1 000 000 ²⁷⁾	1964	28 900	29
Insel Man	588	1964	48	82	Zentralafrikanische Republik	612 000	1964	1 320	2
Gibraltar	6	1964	24	4 000	Britische Besitzungen:				
Irland	70 280	1964	2 849	41	Basutoland	30 344	1964	729	24
Island	103 300	1964	189	2	Betschuanaland	574 980	1964	548	1
Italien	301 225	1964	51 090 ⁹⁾	170	Gambia	10 369	1964	324	31
Jugoslawien	255 804	1964	19 279	75	Mauritius ²⁸⁾	1 865	1964	722	387
Liechtenstein	157	1964	18	115	Seychellen	404	1964	46	114
Luxemburg	2 586	1964	328	127	St. Helena ²⁹⁾	417	1964	5	12
Malta ¹⁰⁾	316	1964	324	1 025	Südhafrika	389 362	1964	4 140	11
Monaco	2	1964	23	11 500	Südsudan	17 363	1964	285	16
Niederlande	33 612 ¹¹⁾	1964	12 127	361	Französische Besitzungen:				
Norwegen ¹²⁾	324 219 ¹³⁾	1964	3 694	11	Komoren	2 171	1964	212	98
Arktische Gebiete ¹⁴⁾	62 422	1964	3	0	Réunion	2 510	1964	387	154
Österreich	83 849	1964	7 215	86	Somaliküste, Franz.-	22 000	1964	81	4
Polen ¹⁵⁾	312 250	1964	31 161	100	Portugiesische Besitzungen:				
Portugal ¹⁶⁾	91 971	1964	9 106	99	Angola	1 246 700	1964	5 084	4
Rumänien	237 500	1964	18 927	80	Guinea, Portug.	36 125	1964	525	15
San Marino	61	1964	17	279	Mosambik	783 300	1964	6 872	9
Schweden	449 793 ¹⁷⁾	1964	7 661	17	Kanarische Inseln	4 033	1964	220	55
Schweiz	41 288	1964	5 874	142	São Tomé u. Príncipe	964	1964	65	67
Spanien ¹⁸⁾	504 748	1964	31 339	62	Spanische Besitzungen:				
Tschechoslowakei	127 869	1964	14 058	110	Guinea, Span.- ³⁰⁾	28 051	1964	263	9
Ungarn	93 030	1964	10 120	109	Nordafrika, Span.- ³¹⁾	32	1964	157	4 906
Vatikanstadt	0,44	1964	1	2 273	Westafrika, Span.- ³²⁾	267 500	1964	100	0
Gronland (dänisches Hoheitsgebiet)	2 175 600	1964	37	0	Gebiet unter südafrikanischer Treuhand- verwaltung:				
Sowjetunion ¹⁹⁾	22 402 200	1964	228 600	10	Sudwestafrika ³³⁾	824 295	1964	564	1
darunter Weißrußland	207 600	1964	8 482	41	Amerika ³⁴⁾	39 874 400 ³⁵⁾	1964	448 000	11
Ukraine	601 600	1964	44 928	75	Nord- und Mittelamerika	22 080 400 ³⁵⁾	1964	286 000	13
Türkei ²⁰⁾	780 576	1964	31 118	40	Costa Rica	50 700	1964	1 387	27
Afrika	30 227 000	1964	304 000	10	Dominikanische Republik	48 734	1964	3 452	71
Äthiopien	1 184 320	1964	22 200	19	El Salvador	21 393	1964	2 824	132
Algerien ²¹⁾	2 381 741	1964	12 300	5	Guatemala	108 889	1964	4 305	40
Burundi ²²⁾	27 834	1964	2 780	100	Haiti	27 750	1964	4 551	164
Dahomey	112 622	1964	2 300 ²³⁾	20	Honduras	112 088	1964	2 092	19
Elfenbeinküste	322 463	1964	3 750	12	Jamaika	10 962	1964	1 728	158
Gabun	267 000	1964	459	2	Kanada	9 976 177 ³⁶⁾	1964	19 237	2
Ghana	238 537	1964	7 600	32	Kuba	114 524	1964	7 434	65
Guinea	245 857	1964	3 420	14	Mexiko	1 972 546 ³⁷⁾	1964	39 643	20
Kamerun	475 442	1964	5 103	11	Nicaragua	139 700	1964	1 597	11
Kenia	582 646	1964	9 104	16	Panama ³⁸⁾	75 650	1964	1 210	16
Kongo (Brazzaville)	342 000	1964	826	2	Trinidad und Tobago	5 128	1964	949	185
Kongo (Léopoldville)	2 345 409	1964	15 300 ²³⁾	7	Vereinigte Staaten	9 363 389 ³⁹⁾	1964	192 119 ⁴⁰⁾	21
Liberia	111 370	1964	1 041	9					
Libyen	1 759 540	1964	1 559	1					
Madagaskar	595 790	1964	6 180	10					

1) Letzte verfügbare Vermessungsergebnisse bzw. Schätzungen. — 2) Wohnbevölkerung oder ortsanwesende Bevölkerung. Sofern nichts anders vermerkt, ohne fremde Streitkräfte im Lande bzw. ohne eigene Streitkräfte, die sich z.Z. außerhalb des Landes befinden. — 3) Von der gesamten festen Erdoberfläche (etwa 147 900 000 qkm) fehlen hauptsächlich noch wenig erforschte antarktische Gebiete (etwa 10 — 14 Mill. qkm). — 4) Ohne Sowjetunion und Türkei. — 5) Ohne Gronland mit rd. 2 176 000 qkm. — 6) Grenzen vom 31.12.1937, z.Z. unter fremder Verwaltung. — 7) Ohne Färöer und Grönland. — 8) Gesamtfläche, Landfläche 305 396 qkm. — 9) Ortsanwesende Bevölkerung. — 10) Einschl. Gozo (67 qkm) sowie Comino (3 qkm). — 11) Gesamtfläche; Landfläche 33 612 qkm. — 12) Ohne arktische Gebiete. — 13) Gesamtfläche, Landfläche 308 406 qkm. — 14) Svalbard 62 050 qkm Jan Mayen 372 qkm. — 15) Einschl. Deutscher Ostgebiete, Grenzen vom 31.12.1937, z.Z. unter polnischer Verwaltung sowie der Freien Stadt Danzig (Fläche: 1 893 qkm, Bevölkerung: 404 000 am 10.10.1941). — 16) Einschl. Azoren, 2 314 qkm, Bevölkerung: 327 480 und Madeira 797 qkm, Bevölkerung: 268 937 sowie Mündungsgebiete des Tejo, Sado und Rio de Aveiro mit z.Z. insgesamt 440 qkm. — 17) Gesamtfläche, Landfläche: 411 258 qkm. — 18) Einschl. Balearen, 5 014 qkm, Bevölkerung: 443 327 und Kanarische Inseln: 7 292 qkm, Bevölkerung: 744 448. — 19) Einschl. Deutscher Ostgebiete, Grenzen vom 31.12.1937, z.Z. unter sowjetischer Verwaltung. — 20) In Europa gelegen: 23 623 qkm, Bevölkerung: 2 294 000 (= 97 Einw. je qkm). — 21) Einschl. Sahara — Departements mit 2 086 710 qkm. Bevölkerung 490 694. — 22) Bisher als Urundi ein Teil des ehem. belgischen Treuhandgebietes Ruanda-Urundi. — 23) Nur eingeborene Bevölkerung. — 24) Einschl. des angegliederten Nordteils des aufgelösten ehem. Treuhandgebietes Britisch-Kamerun (45 325 qkm). — 25) Bisher als Ruanda ein Teil des ehem. belgischen Treuhandgebietes Ruanda-Urundi. — 26) Ohne Wallfischbucht, Fläche: 969 qkm, Bevölkerung 1960: 12 568. — 27) Bewohntes, kultiviertes Gebiet: 34 815 qkm, 749 Einwohner je qkm. — 28) Ohne die Nebengebiete Rodrigues u.a. kleinerer Inseln, Fläche zus. 231 qkm, Bevölkerung 1960: rd. 20 000. — 29) Einschl. der Nebengebiete Ascension, 88 qkm, sowie Tristan de Cunha, 104 qkm, und weiterer kleinerer Inseln mit zus. 105 qkm. — 30) Fernando Póo einschl. Annobon, 2 034 qkm, Bevölkerung: 62 612. Rio Muni einschl. Corisco- und Elobi-Inseln, 26 017 qkm, Bevölkerung: 183 377. — 31) Stadtgebiete von Ceuta (Bevölkerung: 73 182) und Melilla (Bevölkerung: 79 036), Alhucemas, Chafarinas-Inseln und Penón de Velez de la Gomera (Bevölkerung zus. 530). — 32) Insi, 1 500 qkm, Bevölkerung: 49 889. Span.-Sahara (einschl. Rio de Oro und Sagua el Hamra), 266 000 qkm, Bevölkerung: 23 793. — 33) Einschl. Wallfischbucht, 969 qkm, Bevölkerung 1960: 12 568. — 34) Ohne Grönland (rd. 2 176 000 qkm), jedoch einschl. kleiner unbewohnter Inseln mit insgesamt etwa 13 000 qkm. — 35) Einschl. US-Bundesstaat Hawaii, 16 638 qkm, Bevölkerung: 701 000. — 36) Gesamtfläche; Landfläche: 9 221 009 qkm. — 37) Einschl. Inselgebiete (5 363 qkm). — 38) Ohne Panamakanal-Zone. — 39) Gesamtfläche; Landfläche: 9 191 836 qkm. — 40) Einschl. US-Streitkräfte in Übersee.

30. Fläche und Bevölkerung der Länder der Erde

Land	Fläche qkm 1)	Bevölkerung 2)		Einwoh- ner je qkm	Land	Fläche qkm 1)	Bevölkerung 2)		Einwoh- ner je qkm
		Jahr	1 000				Jahr	1 000	
Südamerika	17 794 000	1964	162 000	9	Asien				
Argentinien	2 776 656	1964	22 022	8	Syrien	185 180	1964	5 399 ²⁰⁾	29
Bolivien	1 098 581	1964	3 653	3	Taiwan (Formosa) 22)	35 961	1964	12 070	336
Brasilien	8 511 965	1964	78 809 ³⁾	9	Thailand	514 000	1964	29 700	58
Chile	741 767	1964	8 492	11	Vietnam, Nord-	158 750	1964	17 900	113
Ecuador	270 670	1964	4 881 ³⁾	18	Vietnam, Süd-	170 806	1964	15 715	92
Kolumbien	1 138 338	1964	17 482	15	Zypem	9 251	1964	587	63
Paraguay	406 752	1964	1 949	5	Britische Besitzungen:				
Peru	1 285 215	1964	11 298 ³⁾	9	Aden 23)	194	1964	231	1 191
Uruguay	186 926	1964	2 682	14	Brunei	5 765	1964	97	17
Venezuela	912 050	1964	8 427 ³⁾	9	Hongkong 24)	1 032	1964	3 692	3 577
Britische Besitzungen:					Protektorat Südarabien	287 490	1964	868	3
Bahama-Inseln	11 396	1964	134	12	Britisches Schutzgebiet:				
Barbados	431	1964	242	557	Befriedetes Oman 25)	83 600	1964	111	1
Bermuda	53	1964	48	906	Portugiesische Besitzungen:				
Caymaninseln	259	1964	9	35	Macau 26)	16	1964	174	10 875
Falklandinseln	11 961 ⁴⁾	1964	2	0	Timor, Port.-	14 925	1964	543	36
Guayana, Brit.-	214 970	1964	628	3	Verwaltung der Vereinigten Staaten:				
Honduras, Brit.-	22 966	1964	103	4	Bonin-Inseln 27)	104	1964	0	2
Inseln unter dem Winde 5)	1 095	1964	145	132	Riukiu-Inseln 28)	2 196	1964	927	422
Inseln vor dem Winde 6)	2 138	1964	336	157	Unter ägyptischer Verwaltung:				
Turks- u. Caicosinseln	430	1964	6	14	Gaza-Streifen	202	1964	430	2 129
Französische Besitzungen:					Australien u. Ozeanien 29)	8 532 000	1964	17 100	2
Guadeloupe 7)	1 779	1964	306	172	Australien	7 695 094	1964	11 136 ³⁰⁾	1
Guayana, Franz.-	91 000	1964	36	0	Neuseeland	268 676 ³¹⁾	1964	2 594	10
Martinique	1 102	1964	310	281	Westsamoa	2 842	1964	122	43
St. Pierre u. Miquelon	242	1964	5	21	Australische Besitzungen:				
Niederländische Besitzungen:					Kokos-Inseln	13	1964	1	77
Antillen, Niederland. 8)	961	1964	205	213	Norfolk-Inseln	35	1964	1	28
Surinam	142 822	1964	325 ⁹⁾	2	Papua 32)	234 498	1964	562	2
Besitzungen der Vereinigten Staaten:					Weihnachtsinsel	161	1964	3	19
Jungferinseln, Amerikan. 10)	344	1964	41 ¹⁰⁾	119	Britische Besitzungen:				
Panamakanal-Zone	1 432	1964	54 ¹⁰⁾	38	Fidschi	18 272	1964	449	25
Puerto Rico	8 897	1964	2 584 ¹⁰⁾	290	Gilbert- und Ellice-Inseln 33)	873	1964	50	57
Asien 12)	26 840 000	1964	1 752 000	67	Pitcairn	5	1964	0	0
Afghanistan	657 500	1964	15 227	23	Salomon-Inseln, Brit.- 34)	29 785	1964	133	4
Bahrain	598	1964	175	293	Britischer Schutzstaat:				
Bhutan	47 000	1964	750	16	Tonga	697	1964	70	101
Birma	678 033	1964	24 229	36	Französische Besitzungen:				
Ceylon	65 610	1964	10 965	167	Neukaledonien 35)	18 653	1964	89	5
China, Volksrepublik 13)	9 561 000	1964	686 000	72	Polynesien, Franz.- 36)	4 000	1964	82	21
Indien 14)	3 046 232	1964	471 624	155	Indonesisches Hoheitsgebiet:				
Indonesien 15)	1 491 564	1964	102 200	68	Westirien 37)	412 781	1964	800	2
Irak	448 742	1964	7 004	16	Neuseeländische Besitzungen:				
Iran	1 648 000	1964	22 860	14	Cook-Inseln	234	1964	20	85
Israel	20 700	1964	2 476	120	Niue	259	1964	5	19
Japan	369 661	1964	96 906	262	Tokelau-Inseln	10	1964	2	200
Jemen	195 000	1964	5 000	26	Besitzungen der Vereinigten Staaten:				
Jordanien	97 740	1964	1 898	19	Guam	549	1964	72 ³⁸⁾	131
Kambodscha	181 035	1964	6 200	34	Samoa, Amerik.-	197	1964	23	117
Katar	22 014	1964	60	3	Sonstige 39)	14	1964	4	286
Korea, Nord-	120 538	1964	11 800	98	Gebiete unter Treuhandverwaltung:				
Korea, Süd-	98 431	1964	27 633	281	Nauru 40)	21	1964	5	238
Kuwait	16 000	1964	426	27	Neuguinea (Austral.) 41)	240 861	1964	1 539	6
Laos	236 800	1964	1 960	8	Pazifische Inseln (Amerik.) 42)	1 779 ⁴³⁾	1964	90	51
Libanon	10 400	1964	2 250 ⁴⁰⁾	216	Kondominien:				
Malaysia 17)	332 634	1964	10 853	33	Canton und Landerbury				
Malediven 18)	298	1964	93	312	(brit.-amerik.) 44)	70	1964	0	0
Maskat u. Oman 19)	212 380	1964	565	3	Neue Hebriden (brit.-franz.)	14 763	1964	66	4
Mongolische Volksrepublik	1 535 000	1964	1 050	1					
Nepal	140 798	1964	9 900	70					
Pakistan 20)	946 719	1964	100 762	105					
Philippinen	300 000	1964	31 270	104					
Saudi-Arabien	2 253 300	1964	6 630	3					
Sikkim	7 107	1964	172	24					

1) u)noten 1) und 2) vgl. S. 26 - 3) Ohne Dschungelindianer. - 4) Ohne Süd-Georgia (3 755 qkm) u. a. - 5) (Leeward Islands) umfassen Antigua, 442 qkm, Bevölkerung: 60 000, Montserrat, 83 qkm, Bevölkerung 12 500, St. Christopher (St. Kitts), Nevis und Anguilla, 396 qkm, Bevölkerung 59 000 sowie Brit. Jungferinseln, 174 qkm, Bevölkerung: 7 500. - 6) (Windward Islands) umfassen Dominica, 789 qkm, Bevölkerung 64 000, Grenada mit Nebengebieten, 344 qkm, Bevölkerung 93 000, St. Lucia, 616 qkm, Bevölkerung 92 000, St. Vincent mit Nebengebieten, 389 qkm, Bevölkerung 85 000. - 7) Marie-Galante, Désirade, Les Saintes, Petite-Terre, St. Bartélemy und St. Martin (Nordteil). - 8) Aruba, 190 qkm, Bevölkerung 59 000, Curacao, 443 qkm, Bevölkerung: 131 000, Bonaire, Saba, St. Eustatius und St. Martin (Südteil). - 9) Ohne Indianer- und Negerstämme (1962 etwa 38 000 Stammesangehörige) - 10) St. Croix, St. John, St. Thomas. - 11) Einschl. US-Streitkräfte. - 12) Ohne Sowjetunion und Türkei. - 13) Einschl. Tibet (autonome Region), 1 221 600 qkm, Bevölkerung 1957 1 270 000, Hauptstadt: Lhasa. - 14) Ohne Dschammu-Kaschmir, dessen polit. Status noch unbestimmt ist. (Fläche: 222 800 qkm, Bevölkerung: 3 601 000, einschl. Damão, Diu, Goa (bisher Portugies.-Indien), Fläche: 3 693, Bevölkerung: 626 978. - 15) Ohne Westirien, bisher. Niederländ.-Neuguinea (vgl. unter Australien/Ozeanien). - 16) Nur Libanesen. - 17) Umfaßt die 11 Staaten des bisherigen Malaisischen Bundes, die früheren britischen Besitzungen Nordborneo und Sarawak sowie Singapur. - 18) Etwa 2 000 Koralleninseln. - 19) Einschl. Gwadar. - 20) Ohne Dschammu-Kaschmir (222 800 qkm, Bevölkerung 3 601 000) dessen polit. Status noch unbestimmt ist, sowie ohne Baltistan, Gilgit, Jungagh, Manawadar und Gwadar. - Die neugegründete Hauptstadt heißt Islamabad. - 21) Ohne 136 392 Palästina-Flüchtlinge. - 22) Einschl. Pescadoreinseln. - 23) Eben. Kronkolonien ohne Kamazan- und Kurra-Mussa-Inseln sowie Perim. - 24) Umfaßt die Insel Hongkong mit der Hauptstadt Victoria, Kaulun u.d. gepacht. „Neue Territorien“. - 25) Umfaßt die Scheichemüer Abu Dhabi, Adschman, Dubai, Fudschaira, Ras-al-Chaima, Schardscha und Kaiba, Umm-al-Ka-wain. - 26) Stadt Macau sowie Inseln Taipa und Coloane. - 27) Inselgruppen Bailey, Beechey, Parry, und Volcano sowie die Marcusinsel (insgesamt 27 Inseln). - 28) Inselgruppe südlich des 27. nördl. Breitengrades, also ohne Tokara-Archipel und Amami-Inseln. - 29) Ohne Westirien, das als indonesisches Hoheitsgebiet in der Gesamtsumme für Asien enthalten ist. - 30) Ohne reinblüt. Eingeborene. - 31) Landfläche, Gesamtlänge einschl. Inselgebiete und Ross Dependency (683 586). - 32) Südostteil der Insel Neuguinea. - 33) Einschl. Christmas-Fanning-Ocean- und Washington-Insel sowie Phoenixinseln ohne Canton und Enderbury. - 34) Salomon-Inselgruppe ohne Bougainville und Buka. - 35) Einschl. Wallis und Futuna (Übersetzerterritorium) und Chesterfield- und Huoninseln. - 36) Einschl. Austral-, Gambier-, Gesellschafts-, Marquesas-, Rap-and-Tuamotu-Inseln. - 37) Ehemals Niederland.-Neuguinea. - 38) Einschl. US-Militär mit Angehörigen und dienstverpflicht. Personal. - 39) Midway, Wake und einige weitere kleine Inseln. - 40) Austral., brit. und neuseeländ. Verwaltung. - 41) Nordostteil der Insel Neuguinea, Bismarckarchipel, Bougainville und Buka (Salomon-Inselgruppe) und etwa 600 kleinere Inseln. - 42) Karolinen-, Marianen- und Marshallinseln. - 43) Nur Fläche bewohnter Inseln. - 44) Zur Phoenix-Inselgruppe gehörend.

Tabellenteil

1. Bevölkerungsbilanz nach Ländern 1964

Land (m = männlich w = weiblich i = insgesamt)	Wohnbevölkerung am Jahres- anfang	Veränderungen										Wohnbevölkerung am Jahres- ende	
		Überschuß der								Zu- (+) bzw. Abnahme (-) insgesamt 2)			
		Geborenen (+) bzw. Gestorbenen (-)		Zu- (+) bzw. Fortzüge (-)									
				insgesamt		gegenüber		dem übrigen Bundesgebiet		allen sonstigen Gebieten 1)			
1 000	%	1 000	%	1 000	%	1 000	%	1 000	%	1 000	%		
Schleswig-Holstein	m	1 128,5	+ 8,8	+ 7,8	+ 8,0	+ 7,1	+ 6,1	+ 5,4	+ 1,9	+ 1,7	+ 16,8	+ 14,9	1 145,3
	w	1 247,2	+ 8,3	+ 6,7	+ 4,7	+ 3,7	+ 2,7	+ 2,2	+ 2,0	+ 1,6	+ 13,0	+ 10,4	1 260,2
	i	2 375,8	+ 17,1	+ 7,2	+ 12,7	+ 5,3	+ 8,8	+ 3,7	+ 3,9	+ 1,6	+ 29,8	+ 12,5	2 405,5
Hamburg	m	858,2	+ 2,0	+ 2,3	+ 0,7	+ 0,8	- 4,9	- 5,7	+ 5,6	+ 6,6	+ 2,7	+ 3,1	860,9
	w	996,4	+ 1,9	+ 1,9	- 1,8	- 1,8	- 4,6	- 4,7	+ 2,8	+ 2,8	+ 0,1	+ 0,1	996,5
	i	1 854,6	+ 3,9	+ 2,1	- 1,1	- 0,6	- 9,5	- 5,1	+ 8,4	+ 4,5	+ 2,8	+ 1,5	1 857,4
Niedersachsen	m	3 227,4	+ 27,1	+ 8,4	+ 11,9	+ 3,7	- 4,6	- 1,4	+ 16,5	+ 5,1	+ 39,1	+ 12,1	3 266,5
	w	3 559,0	+ 27,3	+ 7,7	+ 1,7	+ 0,5	- 7,9	- 2,2	+ 9,6	+ 2,7	+ 29,0	+ 8,1	3 588,0
	i	6 786,4	+ 54,4	+ 8,0	+ 13,6	+ 2,0	- 12,5	- 1,8	+ 26,1	+ 3,9	+ 68,1	+ 10,0	6 854,5
Bremen	m	341,4	+ 2,2	+ 6,3	+ 2,4	+ 7,0	+ 1,3	+ 3,7	+ 1,1	+ 3,2	+ 4,5	+ 13,3	345,9
	w	383,5	+ 2,0	+ 5,2	+ 1,3	+ 3,3	+ 0,6	+ 1,6	+ 0,6	+ 1,7	+ 3,3	+ 8,5	386,7
	i	724,8	+ 4,2	+ 5,7	+ 3,6	+ 5,0	+ 1,9	+ 2,6	+ 1,7	+ 2,4	+ 7,8	+ 10,7	732,6
Nordrhein-Westfalen	m	7 805,5	+ 61,2	+ 7,8	+ 51,0	+ 6,5	- 16,8	- 2,1	+ 67,7	+ 8,7	+ 112,3	+ 14,4	7 917,7
	w	8 555,7	+ 63,9	+ 7,5	+ 16,9	+ 2,0	- 12,1	- 1,4	+ 29,0	+ 3,4	+ 80,9	+ 9,5	8 636,6
	i	16 361,1	+ 125,1	+ 7,6	+ 67,9	+ 4,2	- 28,8	- 1,8	+ 96,7	+ 5,9	+ 193,2	+ 11,8	16 554,3
Hessen	m	2 380,8	+ 17,2	+ 7,2	+ 28,8	+ 12,1	+ 10,7	+ 4,5	+ 18,1	+ 7,6	+ 46,1	+ 19,3	2 426,9
	w	2 624,1	+ 15,9	+ 6,0	+ 19,8	+ 7,5	+ 10,5	+ 4,0	+ 9,3	+ 3,5	+ 35,7	+ 13,6	2 659,7
	i	5 004,9	+ 33,1	+ 6,6	+ 48,6	+ 9,7	+ 21,3	+ 4,2	+ 27,4	+ 5,5	+ 81,7	+ 16,3	5 086,6
Rheinland-Pfalz	m	1 661,4	+ 14,4	+ 8,6	+ 4,7	+ 2,8	- 1,2	- 0,7	+ 6,0	+ 3,6	+ 19,1	+ 11,5	1 680,5
	w	1 848,1	+ 14,4	+ 7,8	+ 2,4	+ 1,3	- 0,2	- 0,1	+ 2,6	+ 1,4	+ 16,9	+ 9,1	1 865,0
	i	3 509,5	+ 28,8	+ 8,2	+ 7,1	+ 2,0	- 1,4	- 0,4	+ 8,5	+ 2,4	+ 35,9	+ 10,2	3 545,4
Baden-Württemberg	m	3 866,2	+ 40,9	+ 10,6	+ 44,2	+ 11,4	+ 5,3	+ 1,4	+ 38,8	+ 10,0	+ 85,1	+ 22,0	3 951,3
	w	4 242,1	+ 38,5	+ 9,1	+ 25,5	+ 6,0	+ 6,8	+ 1,6	+ 18,8	+ 4,4	+ 64,0	+ 15,1	4 306,1
	i	8 108,3	+ 79,4	+ 9,8	+ 69,7	+ 8,6	+ 12,1	+ 1,5	+ 57,6	+ 7,1	+ 149,1	+ 18,4	8 257,4
Bayern	m	4 617,8	+ 39,5	+ 8,6	+ 34,0	+ 7,4	+ 4,8	+ 1,0	+ 29,3	+ 6,3	+ 73,6	+ 15,9	4 691,3
	w	5 228,9	+ 37,0	+ 7,1	+ 19,0	+ 3,6	+ 4,2	+ 0,8	+ 14,8	+ 2,8	+ 56,0	+ 10,7	5 284,8
	i	9 846,6	+ 76,5	+ 7,8	+ 53,0	+ 5,4	+ 9,0	+ 0,9	+ 44,0	+ 4,5	+ 129,5	+ 13,2	9 976,2
Saarland	m	530,1	+ 4,5	+ 8,5	+ 0,4	+ 0,7	- 0,8	- 1,4	+ 1,1	+ 2,1	+ 4,8	+ 9,1	535,0
	w	576,0	+ 5,3	+ 9,2	+ 0,9	+ 1,6	+ 0,0	+ 0,0	+ 0,9	+ 1,6	+ 6,2	+ 10,8	582,2
	i	1 106,2	+ 9,8	+ 8,9	+ 1,3	+ 1,1	- 0,8	- 0,7	+ 2,0	+ 1,8	+ 11,1	+ 10,0	1 117,2
Berlin (West)	m	934,2	- 3,6	- 3,9	+ 12,8	+ 13,7	+ 9,1	+ 9,8	943,4
	w	1 252,0	- 7,3	- 5,8	+ 12,2	+ 9,7	+ 4,9	+ 3,9	1 256,9
	i	2 186,2	- 11,0	- 5,0	+ 25,0	+ 11,4	+ 14,0	+ 6,4	2 200,2
Bundesgebiet	m	27 351,6	+ 214,1	+ 7,8	+ 198,9	+ 7,3	-	-	.	.	+ 413,1	+ 15,1	27 764,7
	w	30 512,9	+ 207,2	+ 6,8	+ 102,5	+ 3,4	-	-	.	.	+ 309,8	+ 10,2	30 822,7
	i	57 864,5	+ 421,3	+ 7,3	+ 301,5	+ 5,2	-	-	.	.	+ 722,9	+ 12,5	58 587,5

1) Einschl. Personen mit unbekanntem Herkunfts- und Zielgebiet und ohne festen Wohnsitz, sowie dem Saldo aus der Wanderung zwischen Berlin (West) und den anderen Bundesländern. —
2) Einschl. Differenz zwischen vorläufigem und endgültigem Ergebnis der Statistik der natürlichen Bevölkerungsbewegung und Berichtigung von Gemeindeergebnissen.

2. Kreisfreie Städte und Landkreise nach der Zahl der Gemeinden, Fläche, Wohnbevölkerung und Bevölkerungsdichte *)

Kreisfreie Stadt, Landkreis	Ge- meinden	Fläche	Wohnbevölkerung am						Zu (+) bzw. Abnahme (-) 1964 gegenüber 1961		Bevölkerungs- dichte Ende 1964
			31.12.1964			6.6.1961					
			Anzahl	qkm	männlich	weiblich	insgesamt	männlich	weiblich	insgesamt	
Schleswig - Holstein											
Kreisfreie Städte											
Flensburg	1	49,66	44,6	51,7	96,2	46,1	52,4	98,5	- 2,2	- 2,3	1 938
Kiel	1	81,10	127,0	143,5	270,4	128,8	145,1	273,9	- 3,4	- 1,3	3 335
Lübeck	1	202,38	109,5	129,0	238,5	107,8	127,4	235,2	+ 3,3	+ 1,4	1 179
Neumünster	1	35,38	35,2	40,0	75,2	35,1	40,0	75,0	+ 0,2	+ 0,2	2 126
Landkreise											
Eckernförde	55	775,33	33,7	34,4	68,2	30,6	32,9	63,5	+ 4,7	+ 7,4	88
Eiderstedt	24	339,46	9,1	10,2	19,4	8,9	10,2	19,1	+ 0,3	+ 1,5	57
Eutin	11	561,67	43,0	49,3	92,3	40,9	48,1	89,0	+ 3,2	+ 3,6	164
Flensburg	128	948,74	34,3	34,3	68,6	31,1	32,2	63,3	+ 5,3	+ 8,3	72
Herzogtum Lauenburg	136 ¹⁾	1 265,86	65,3	70,7	136,0	61,6	68,8	130,5	+ 5,6	+ 4,3	107
Husum	67	853,95	31,5	33,3	64,8	30,5	32,5	62,9	+ 1,9	+ 3,0	76
Norderdithmarschen	71	604,81	27,3	31,4	58,7	26,5	30,7	57,2	+ 1,5	+ 2,6	97
Oldenburg (Holstein)	33	838,04	40,3	42,4	82,7	38,3	41,2	79,5	+ 3,2	+ 4,0	99
Pinneberg	53	694,55	115,5	122,3	237,9	102,6	112,0	214,6	+ 23,2	+ 10,8	342
Plön	103	1 181,25	54,7	58,8	113,5	52,2	56,7	109,0	+ 4,6	+ 4,2	96
Rendsburg	135	1 506,95	77,2	84,7	161,8	74,8	82,7	157,4	+ 4,4	+ 2,8	107
Schleswig	103	1 057,68	47,0	51,7	98,7	46,3	51,4	97,8	+ 0,9	+ 0,9	93
Segeberg	104 ¹⁾	1 301,62	49,1	53,5	102,6	44,7	49,5	94,2	+ 8,4	+ 8,9	79
Steinburg	101	935,85	59,7	65,1	124,8	57,1	64,8	121,9	+ 2,9	+ 2,3	133
Stormarn	94	791,46	75,0	81,8	156,8	68,1	75,6	143,7	+ 13,2	+ 9,2	198
Süderdithmarschen	84	775,72	35,2	38,1	73,4	34,0	37,9	71,8	+ 1,5	+ 2,1	95
Südtondern	85	856,99	31,0	33,9	65,0	27,8	31,6	59,4	+ 5,6	+ 9,4	76
Land insgesamt	1 391²⁾	15 658,46	1 145,3	1 260,2	2 405,5	1 093,9	1 223,6	2 317,4	+ 88,1	+ 3,8	154
Kreisfreie Städte	4	368,52	316,3	364,1	680,4	317,7	364,9	682,6	- 2,2	- 0,3	1 846
Landkreise	1 387²⁾	15 289,94	829,0	896,1	1 725,1	776,1	858,7	1 634,8	+ 90,3	+ 5,5	113
Hamburg											
Land insgesamt	1	747,23	860,9	996,5	1 857,4	844,3	988,0	1 832,3	+ 25,1	+ 1,4	2 486
Niedersachsen											
Reg. - Bez. Hannover											
Kreisfreie Städte											
Hannover	1	134,52	260,0	302,9	562,9	263,3	309,6	572,9	- 10,0	- 1,7	4 185
Landkreise	696 ³⁾	6 394,06	429,3	461,0	890,3	395,7	434,1	829,8	+ 60,5	+ 7,3	139
Grafschaft Diepholz	71	1 161,71	37,3	37,9	75,1	35,7	37,3	73,0	+ 2,1	+ 2,8	65
Grafschaft Hoya	112	1 208,86	54,5	58,7	113,2	53,8	58,0	111,9	+ 1,3	+ 1,2	94
Grafschaft Schaumburg	88	442,66	35,7	41,3	77,0	34,8	40,8	75,7	+ 1,3	+ 1,8	174
Hannover	77	499,02	102,1	107,0	209,1	85,3	91,8	177,1	+ 32,0	+ 18,1	419
Neustadt am Rübenberge	57	583,47	44,4	44,7	89,2	36,9	38,8	75,7	+ 13,5	+ 17,9	153
Nienburg (Weser)	95	1 163,84	49,5	52,1	101,6	48,0	51,2	99,2	+ 2,4	+ 2,4	87
Schaumburg - Lippe	67 ³⁾	341,03	38,8	43,0	81,8	36,5	41,5	78,1	+ 3,8	+ 4,8	240
Springe	49	408,28	30,4	33,9	64,3	29,2	32,8	62,1	+ 2,2	+ 3,6	157
Zusammen	698³⁾	6 566,35	711,0	791,1	1 502,2	681,4	771,7	1 453,2	+ 49,0	+ 3,4	229
Reg. - Bez. Hildesheim											
Kreisfreie Stadt											
Hildesheim	1	32,57	45,4	54,1	99,4	43,8	52,5	96,3	+ 3,1	+ 3,2	3 053
Landkreise	620 ²⁾	5 184,18	405,7	455,8	861,5	398,3	449,2	847,5	+ 14,0	+ 1,7	166
Alfeld (Leine)	76	487,75	37,0	42,0	79,0	37,7	42,7	80,4	- 1,4	- 1,7	162
Duderstadt	30	219,64	18,3	21,3	39,6	17,8	20,9	38,7	+ 0,9	+ 2,2	180
Einbeck	42 ¹⁾	310,29	20,3	22,9	43,2	19,9	22,8	42,7	+ 0,4	+ 1,0	139
Göttingen ⁵⁾	69	507,51	71,6	80,4	152,0	67,8	77,0	144,7	+ 7,3	+ 5,0	299
Hildesheim - Marienburg	107	643,28	53,5	59,4	112,9	51,7	57,2	108,9	+ 4,0	+ 3,7	175
Holzmanden	72	605,46	38,0	43,4	81,4	38,3	43,5	81,8	- 0,4	- 0,5	134
Münden	36	326,85	21,3	23,1	44,5	21,1	23,0	44,2	+ 0,3	+ 0,7	136
Northeim	79	744,73	42,7	47,9	90,5	42,5	47,8	90,3	+ 0,2	+ 0,3	122
Osterode am Harz	40	409,73	40,1	45,7	85,8	39,1	45,1	84,2	+ 1,6	+ 1,9	209
Peine	55	396,12	46,2	50,6	96,8	45,6	50,3	95,9	+ 0,9	+ 1,0	244
Zellerfeld	14 ¹⁾	532,81	16,8	19,1	35,9	16,8	18,9	35,7	+ 0,1	+ 0,4	67
Zusammen	621²⁾	5 216,74	451,1	509,8	960,9	442,1	501,7	943,8	+ 17,1	+ 1,8	184
Reg. - Bez. Lüneburg											
Kreisfreie Städte											
Celle	1	39,16	27,4	31,5	58,8	27,4	31,4	58,7	+ 0,1	+ 0,2	1 502
Lüneburg	1	41,89	28,7	32,2	60,9	28,1	32,2	60,3	+ 0,7	+ 1,1	1 455
Wolfsburg	1	34,08	41,9	38,1	79,9	32,3	32,3	64,6	+ 15,4	+ 23,8	2 345
Landkreise	1 114 ⁴⁾	10 866,80	389,9	415,5	805,4	371,0	398,5	769,5	+ 35,9	+ 4,7	74
Burgdorf	70	824,98	59,6	63,8	123,4	55,3	59,7	115,1	+ 8,3	+ 7,2	150
Celle	98 ²⁾	1 550,40	47,8	50,3	98,1	45,5	48,1	93,6	+ 4,5	+ 4,8	63

*) Gebietsstand 31.12.1964.

1) Einschl. 1 bewohntes gemeindefreies Gebiet. - 2) Einschl. 2 bewohnte gemeindefreie Gebiete. - 3) Einschl. 4 bewohnte gemeindefreie Gebiete. - 4) Einschl. 3 bewohnte gemeindefreie Gebiete. - 5) Einschl. der ehemaligen kreisfreien Stadt Göttingen, die seit dem 1.7.1964 zum Landkreis Göttingen gehört.

2. Kreisfreie Städte und Landkreise nach der Zahl der Gemeinden, Fläche, Wohnbevölkerung und Bevölkerungsdichte *)

Kreisfreie Stadt, Landkreis	Ge- meinden	Fläche	Wohnbevölkerung am						Zu- (+) bzw. Abnahme (-) 1964 gegenüber 1961		Bevölke- rungs- dichte Ende 1964
			31.12.1964			6.6.1961					
			Anzahl	qkm	männlich	weiblich	insgesamt	männlich	weiblich	insgesamt	%
Niedersachsen											
Reg.-Bez. Lüneburg											
Landkreise											
Fallingb.	73 ¹⁾	958,00	29,5	32,1	61,5	29,2	31,7	60,9	+ 0,6	+ 1,0	64
Gifhorn	149	1 605,46	61,7	63,7	125,4	58,7	60,7	119,4	+ 6,0	+ 5,0	78
Harburg	139	1 347,61	63,1	65,8	128,9	56,5	59,6	116,1	+ 12,8	+ 11,0	96
Lüchow-Dannenberg	230	1 209,24	24,3	27,7	52,0	24,6	28,4	53,0	- 0,9	- 1,8	43
Lüneburg	108	1 001,43	28,3	30,4	58,7	27,3	29,3	56,6	+ 2,1	+ 3,7	59
Soltau	58	924,05	30,7	31,3	62,1	28,9	30,5	59,3	+ 2,7	+ 4,6	67
Uelzen	189	1 445,64	44,9	50,3	95,2	44,9	50,5	95,4	- 0,2	- 0,3	66
Zusammen ...	1 117²⁾	10 981,93	487,9	517,2	1 005,0	458,7	494,3	953,1	+ 52,0	+ 5,5	92
Reg.-Bez. Stade											
Kreisfreie Stadt											
Cuxhaven	1	52,22	21,8	24,0	45,7	20,8	23,3	44,1	+ 1,6	+ 3,7	876
Landkreise											
Bremervörde	109	1 240,68	34,6	35,4	70,0	34,2	35,2	69,4	+ 0,5	+ 0,8	56
Land Hadeln	58	867,60	30,4	32,0	62,4	29,3	31,8	61,1	+ 1,3	+ 2,1	72
Osterholz	56	610,85	36,2	37,3	73,5	34,3	35,7	70,0	+ 3,5	+ 5,0	120
Rotenburg (Hannover)	64	840,32	27,0	27,6	54,6	25,4	27,0	52,4	+ 2,2	+ 4,2	65
Stade	92	1 262,87	63,4	67,5	130,9	61,8	66,5	128,2	+ 2,7	+ 2,1	104
Verden	75	681,63	41,3	43,4	84,7	40,5	42,9	83,4	+ 1,3	+ 1,6	124
Wesermünde	97	1 167,82	36,3	37,3	73,6	35,5	36,8	72,3	+ 1,3	+ 1,8	63
Zusammen ...	552	6 723,98	291,0	304,5	595,5	281,8	299,2	581,0	+ 14,5	+ 2,5	89
Reg.-Bez. Osnabrück											
Kreisfreie Stadt											
Osnabrück	1	56,47	65,9	76,3	142,2	63,2	75,5	138,7	+ 3,6	+ 2,6	2 518
Landkreise											
Aschendorf-Hümmling	54	1 146,02	34,0	36,1	70,0	32,0	34,4	66,4	+ 3,6	+ 5,5	61
Bersenbrück	95	1 054,35	38,3	42,5	80,7	37,7	42,2	79,9	+ 0,8	+ 1,0	77
Grafschaft Bentheim	65	915,99	49,8	54,2	104,0	48,0	52,6	100,6	+ 3,4	+ 3,4	114
Lingen	58	816,36	36,1	38,4	74,5	34,5	36,8	71,4	+ 3,1	+ 4,4	91
Melle	56	254,02	18,6	21,0	39,6	18,5	20,7	39,2	+ 0,4	+ 0,9	156
Meppen	69	1 037,54	34,8	36,1	70,8	32,6	33,9	66,5	+ 4,3	+ 6,5	68
Osnabrück	79	611,13	61,9	67,7	129,6	57,6	63,3	120,9	+ 8,7	+ 7,2	212
Wittlage	31	314,08	12,9	14,5	27,4	12,8	14,3	27,0	+ 0,4	+ 1,4	87
Zusammen ...	508	6 205,96	352,2	386,7	738,9	336,9	373,8	710,7	+ 28,2	+ 4,0	119
Reg.-Bez. Aurich											
Kreisfreie Stadt											
Emden	1	60,56	22,2	24,0	46,2	21,7	23,9	45,7	+ 0,5	+ 1,2	763
Landkreise											
Aurich (Ostfriesland)	64	649,46	36,8	39,5	76,3	34,7	37,5	72,3	+ 4,1	+ 5,6	118
Leer	110	1 058,16	59,7	67,4	127,1	57,9	65,9	123,8	+ 3,3	+ 2,7	120
Norden	71 ¹⁾	649,90	36,2	42,1	78,3	34,8	41,1	75,9	+ 2,4	+ 3,2	120
Wittmund	63	719,20	26,3	27,8	54,0	24,5	27,1	51,6	+ 2,5	+ 4,8	75
Zusammen ...	309¹⁾	3 137,28	181,2	200,8	382,0	173,7	195,5	369,2	+ 12,8	+ 3,5	122
Verw.-Bez. Braunschweig											
Kreisfreie Städte											
Braunschweig	1	76,90	111,1	127,5	238,5	114,3	131,7	246,1	- 7,5	- 3,1	3 102
Goslar	1	65,44	18,3	22,6	40,9	18,8	22,6	41,4	- 0,6	- 1,4	625
Salzgitter	1	212,76	55,2	59,4	114,6	52,7	57,6	110,3	+ 4,3	+ 3,9	539
Landkreise											
Blankenburg	8 ³⁾	131,02	6,5	8,1	14,5	6,3	8,0	14,3	+ 0,3	+ 1,8	111
Braunschweig	79 ³⁾	462,45	40,8	43,0	83,8	35,0	37,7	72,7	+ 11,1	+ 15,3	181
Gandersheim	70 ¹⁾	521,17	35,2	40,8	76,0	35,2	40,8	75,9	+ 0,1	+ 0,1	146
Goslar	33	304,86	18,9	22,2	41,1	19,3	22,5	41,8	- 0,7	- 1,7	135
Helmstedt	74	690,51	56,5	62,5	119,1	56,5	62,9	119,4	- 0,3	- 0,3	172
Wolfenbüttel	90 ¹⁾	655,65	63,3	72,5	135,8	62,7	71,2	133,9	+ 1,9	+ 1,4	207
Zusammen ...	357⁴⁾	3 120,75	405,9	458,5	864,3	400,8	454,9	855,7	+ 8,6	+ 1,0	277
Verw.-Bez. Oldenburg											
Kreisfreie Städte											
Delmenhorst	1	42,26	29,5	31,6	61,1	27,4	29,9	57,3	+ 3,7	+ 6,5	1 445
Oldenburg (Oldenburg)	1	102,85	59,4	68,0	127,4	58,0	67,2	125,2	+ 2,2	+ 1,8	1 239
Wilhelmshaven	1	55,42	46,6	54,0	100,7	46,3	53,9	100,2	+ 0,5	+ 0,5	1 817

*) Gebietsstand 31.12.1964.

1) Einschl. 1 bewohntes gemeindefreies Gebiet. - 2) Einschl. 3 bewohnte gemeindefreie Gebiete. - 3) Einschl. 2 bewohnte gemeindefreie Gebiete. - 4) Einschl. 6 bewohnte gemeindefreie Gebiete.

2. Kreisfreie Städte und Landkreise nach der Zahl der Gemeinden, Fläche, Wohnbevölkerung und Bevölkerungsdichte *)

Kreisfreie Stadt, Landkreis	Ge- meinden	Fläche	Wohnbevölkerung am						Zu- (+) bzw. Abnahme (-) 1964 gegenüber 1961		Bevölke- rungs- dichte Ende 1964
			31.12.1964			6.6.1961					
			Anzahl	qkm	männlich	weiblich	insgesamt	männlich	weiblich	insgesamt	
Niedersachsen											
Verw.-Bez. Oldenburg											
Landkreise	83	5 239,79	250,6	265,9	516,5	235,8	255,7	491,5	+ 25,0	+ 5,1	99
Ammerland	6	706,94	35,7	38,3	74,0	33,4	36,4	69,9	+ 4,1	+ 5,9	105
Cloppenburg	18	1 365,05	46,5	50,0	96,5	43,7	47,3	91,0	+ 5,5	+ 6,1	71
Friesland	17	631,06	41,6	46,3	87,9	39,5	44,8	84,2	+ 3,7	+ 4,3	139
Oldenburg (Oldenburg)	11	893,65	39,5	39,7	79,2	36,2	37,3	73,6	+ 5,6	+ 7,6	89
Vechta	12	760,02	38,4	41,5	79,9	36,3	39,7	76,0	+ 3,9	+ 5,1	105
Wesermarsch	19	883,06	48,9	50,1	99,0	46,7	50,2	96,9	+ 2,1	+ 2,2	112
Zusammen	86	5 440,33	386,2	419,5	805,7	367,6	406,7	774,2	+ 31,5	+ 4,1	148
Land insgesamt	4 248¹⁾	47 393,31	3 266,5	3 588,0	6 854,5	3 142,9	3 497,9	6 640,9	+ 213,6	+ 3,2	145
Kreisfreie Städte	15	1 044,88	855,1	973,2	1 828,2	840,6	971,6	1 812,2	+ 16,1	+ 0,9	1 751
Landkreise	4 233 ¹⁾	46 348,43	2 411,4	2 614,8	5 026,2	2 302,3	2 526,4	4 828,7	+ 197,5	+ 4,1	108
Bremen											
Kreisfreie Städte											
Bremen	1	324,16	277,1	310,9	587,9	264,7	299,8	564,5	+ 23,4	+ 4,1	1 814
Bremerhaven	1	79,61	68,8	75,8	144,7	67,8	74,1	141,8	+ 2,8	+ 2,0	1 817
Land insgesamt	2	403,77	345,9	386,7	732,6	332,5	373,9	706,4	+ 26,3	+ 3,7	1 814
Nordrhein - Westfalen											
Reg.-Bez. Düsseldorf											
Kreisfreie Städte	14	1 334,53	1 808,4	2 012,3	3 820,7	1 780,4	2 000,5	3 780,9	+ 39,8	+ 1,1	2 863
Düsseldorf	1	158,30	325,5	373,7	699,2	327,2	375,4	702,6	- 3,4	- 0,5	4 417
Duisburg	1	143,32	237,6	254,5	492,1	241,5	261,4	503,0	- 10,9	- 2,2	3 433
Essen	1	188,53	344,2	383,8	728,0	342,7	383,8	726,6	+ 1,4	+ 0,2	3 862
Krefeld	1	112,82	102,4	116,7	219,1	98,7	114,4	213,1	+ 6,0	+ 2,8	1 942
Leverkusen	1	46,16	51,5	51,4	102,9	46,5	48,2	94,6	+ 8,3	+ 8,7	2 229
Mönchengladbach	1	97,05	72,7	81,0	153,7	71,5	80,7	152,2	+ 1,5	+ 1,0	1 584
Mülheim a. d. Ruhr	1	88,20	91,1	100,8	191,9	87,8	97,9	185,7	+ 6,2	+ 3,4	2 176
Neuß	1	53,10	53,4	54,8	108,2	44,7	48,3	92,9	+ 15,2	+ 16,4	2 037
Oberhausen	1	77,02	126,4	133,4	259,8	124,2	132,6	256,8	+ 3,0	+ 1,2	3 373
Remscheid	1	64,61	63,5	67,8	131,3	60,5	66,4	126,9	+ 4,4	+ 3,5	2 032
Rheydt	1	45,09	45,7	52,2	97,8	43,4	50,6	94,0	+ 3,8	+ 4,1	2 169
Solingen	1	79,99	80,6	92,2	172,8	79,3	90,6	169,9	+ 2,9	+ 1,7	2 160
Viersen	1	31,49	19,2	22,9	42,1	19,1	22,8	41,9	+ 0,2	+ 0,5	1 337
Wuppertal	1	148,84	194,7	227,2	421,8	193,3	227,4	420,7	+ 1,1	+ 0,3	2 834
Landkreise	251	4 164,07	847,3	892,8	1 740,2	770,2	828,0	1 598,2	+ 142,0	+ 8,9	418
Dinslaken	6	220,88	65,3	66,4	131,7	58,3	60,2	118,6	+ 13,1	+ 11,1	596
Düsseldorf-Mettmann	25	433,56	168,8	179,0	347,7	152,5	165,3	317,8	+ 29,9	+ 9,4	802
Geldern	24	509,96	40,2	43,7	83,9	38,4	42,0	80,5	+ 3,5	+ 4,3	165
Grevenbroich	35	509,49	99,4	100,1	199,5	87,2	90,8	177,9	+ 21,6	+ 12,1	392
Kempen-Krefeld	32	530,76	106,5	116,8	223,3	97,6	108,5	206,1	+ 17,2	+ 8,4	421
Kleve	46	503,94	49,7	53,6	103,4	47,6	51,7	99,2	+ 4,2	+ 4,2	205
Moers	26	563,53	168,1	171,5	339,6	153,6	160,2	313,7	+ 25,9	+ 8,2	603
Rees	44	529,14	50,4	55,7	106,1	47,6	53,2	100,8	+ 5,3	+ 5,2	200
Rhein-Wupper-Kreis	13	362,81	98,8	106,2	205,0	87,5	96,2	183,6	+ 21,4	+ 11,6	565
Zusammen	265	5 498,60	2 655,8	2 905,1	5 560,9	2 550,6	2 828,5	5 379,1	+ 181,8	+ 3,4	1 011
Reg.-Bez. Köln											
Kreisfreie Städte	2	282,66	467,5	522,4	989,9	444,5	508,6	953,1	+ 36,8	+ 3,9	3 502
Bonn	1	31,30	65,0	76,9	141,9	65,1	78,7	143,9	- 2,0	- 1,4	4 533
Köln	1	251,36	402,6	445,4	848,0	379,4	429,9	809,2	+ 38,7	+ 4,8	3 374
Landkreise	233	3 697,20	627,7	668,8	1 296,5	561,5	611,9	1 173,3	+ 123,2	+ 10,5	351
Bergheim (Erfurt)	26	364,69	54,4	56,3	110,7	50,7	54,0	104,7	+ 6,0	+ 5,8	304
Bonn	52	441,31	105,1	113,1	218,2	91,9	101,9	193,7	+ 24,4	+ 12,6	494
Euskirchen	71	586,45	52,6	57,2	109,8	48,9	53,6	102,6	+ 7,3	+ 7,1	187
Köln	10	292,61	110,3	113,4	223,7	95,5	101,2	196,7	+ 27,0	+ 13,7	764
Oberbergischer Kreis	14	565,69	65,2	74,1	139,2	61,0	70,9	131,9	+ 7,3	+ 5,5	246
Rheinisch-Bergischer Kreis	15	620,46	116,0	120,9	236,9	100,4	107,2	207,6	+ 29,3	+ 14,1	382
Siegkreis	45	825,99	124,1	133,9	258,1	113,0	123,2	236,2	+ 21,9	+ 9,3	312
Zusammen	235	3 979,86	1 095,2	1 191,2	2 286,4	1 006,0	1 120,5	2 126,4	+ 160,0	+ 7,5	574
Reg.-Bez. Aachen											
Kreisfreie Stadt	1	58,13	84,2	91,8	176,0	80,5	89,3	169,8	+ 6,2	+ 3,6	3 027

*) Gebietsstand 31.12.1964.

1) Einschl. 16 bewohnte gemeindefreie Gebiete.

2. Kreisfreie Städte und Landkreise nach der Zahl der Gemeinden, Fläche, Wohnbevölkerung und Bevölkerungsdichte *)

Kreisfreie Stadt, Landkreis	Ge- meinden	Fläche	Wohnbevölkerung am						Zu- (+) bzw. Abnahme (-) 1964 gegenüber 1961		Bevölke- rungs- dichte Ende 1964 Einw./qkm
			31.12.1964			6.6.1961			%		
			männlich	weiblich	insgesamt	männlich	weiblich	insgesamt			
Anzahl	qkm	1 000									
Nordrhein - Westfalen											
Reg.-Bez. Aachen											
Landkreise	306	3 064,78	396,9	417,1	814,0	374,6	398,2	772,8	+ 41,2	+ 5,3	266
Aachen	19	337,34	132,0	137,8	269,8	125,6	133,3	259,0	+ 10,8	+ 4,2	800
Düren	83	548,82	75,4	79,8	155,2	70,2	75,0	145,2	+ 10,0	+ 6,9	283
Erkelenz	22	321,05	44,8	47,0	91,8	41,4	44,5	85,9	+ 5,9	+ 6,9	286
Jülich	46	326,95	36,4	37,2	73,6	34,2	35,1	69,3	+ 4,3	+ 6,1	225
Monschau	19	290,33	14,2	15,4	29,6	13,1	14,4	27,5	+ 2,1	+ 7,5	102
Schleiden	71	841,32	30,6	32,7	63,3	29,6	31,5	61,1	+ 2,3	+ 3,7	75
Selbkantkreis Geilenkirchen-Heinsberg	46	398,97	63,5	67,2	130,7	60,4	64,3	124,8	+ 5,9	+ 4,7	328
Zusammen	307	3 122,91	481,0	508,9	989,9	455,1	487,5	942,6	+ 47,4	+ 5,0	317
Reg.-Bez. Münster											
Kreisfreie Städte	6	341,20	447,9	493,9	941,7	446,0	491,4	937,4	+ 4,3	+ 0,5	2 760
Bocholt	1	18,94	21,8	24,9	46,6	21,5	24,2	45,7	+ 1,0	+ 2,1	2 462
Bottrop	1	42,10	54,6	58,1	112,7	54,0	57,5	111,5	+ 1,2	+ 1,0	2 677
Gelsenkirchen	1	104,15	180,1	195,8	375,9	182,7	200,0	382,7	- 6,8	- 1,8	3 609
Gladbeck	1	35,88	39,9	43,3	83,2	40,9	43,3	84,2	- 1,0	- 1,2	2 319
Münster (Westf.)	1	73,86	90,8	103,6	194,4	84,9	97,8	182,7	+ 11,7	+ 6,4	2 632
Recklinghausen	1	66,27	60,7	68,2	129,0	62,0	68,6	130,6	- 1,6	- 1,2	1 946
Landkreise	238	6 955,79	678,5	723,7	1 402,2	636,1	686,2	1 322,2	+ 79,9	+ 6,0	202
Ahaus	21	682,56	53,1	57,9	111,0	49,7	54,8	104,5	+ 6,5	+ 6,2	163
Beckum	24	688,22	79,8	83,4	163,1	74,8	79,5	154,2	+ 8,9	+ 5,8	237
Borken	39	631,69	45,1	45,5	90,6	40,8	42,7	83,5	+ 7,1	+ 8,5	143
Coesfeld	23	612,03	42,6	46,7	89,3	40,0	44,1	84,1	+ 5,2	+ 6,2	146
Lüdinghausen	22	697,68	66,2	69,5	135,7	63,3	66,5	129,8	+ 5,8	+ 4,5	194
Münster	23	786,79	52,7	54,9	107,6	47,4	51,6	99,0	+ 8,6	+ 8,7	137
Recklinghausen	24	715,08	160,6	172,4	333,0	153,2	163,4	316,5	+ 16,5	+ 5,2	466
Steinfurt	21	771,50	84,3	91,9	176,2	78,7	87,3	166,0	+ 10,2	+ 6,2	228
Tecklenburg	21	810,99	62,7	68,4	131,1	59,4	65,2	124,6	+ 6,5	+ 5,2	162
Warendorf	20	559,24	31,5	33,1	64,6	29,0	31,1	60,1	+ 4,5	+ 7,4	115
Zusammen	244	7 296,98	1 126,4	1 217,6	2 344,0	1 082,2	1 177,6	2 259,7	+ 84,3	+ 3,7	321
Reg.-Bez. Detmold											
Kreisfreie Städte	2	72,44	101,2	124,1	225,2	103,9	126,6	230,4	- 5,2	- 2,2	3 109
Bielefeld	1	47,38	75,9	93,9	169,8	78,5	96,2	174,8	- 4,9	- 2,8	3 585
Herford	1	25,06	25,3	30,1	55,4	25,3	30,3	55,7	- 0,3	- 0,5	2 211
Landkreise	648	6 405,58	682,5	762,4	1 444,9	646,1	729,5	1 375,6	+ 69,3	+ 5,0	226
Bielefeld	28	226,54	66,7	74,3	141,0	60,7	68,7	129,4	+ 11,6	+ 8,9	622
Büren	54	766,99	28,7	30,7	59,4	27,7	30,0	57,7	+ 1,7	+ 3,0	77
Detmold	93	626,65	67,0	76,7	143,7	64,1	73,8	137,9	+ 5,8	+ 4,2	229
Halle (Westf.)	37	304,97	29,8	33,2	62,9	28,2	31,4	59,6	+ 3,3	+ 5,5	206
Herford	58	413,67	79,9	90,4	170,3	77,0	87,5	164,5	+ 5,8	+ 3,5	412
Höxter	77	718,24	45,7	51,8	97,5	43,4	49,4	92,8	+ 4,7	+ 5,1	136
Lemgo	75	580,86	66,7	76,8	143,5	63,0	73,0	136,0	+ 7,4	+ 5,5	247
Lübbecke	50	564,57	42,0	46,3	88,3	39,9	44,7	84,6	+ 3,7	+ 4,4	156
Minden	76	593,34	91,4	104,4	195,8	87,7	101,5	189,1	+ 6,7	+ 3,5	330
Paderborn	24	596,29	64,7	71,2	135,9	59,7	66,8	126,4	+ 9,5	+ 7,5	228
Warburg	49	513,69	21,3	23,0	44,3	20,6	22,7	43,3	+ 1,0	+ 2,3	86
Wiedenbrück	27	499,77	78,7	83,7	162,4	74,0	80,1	154,2	+ 8,2	+ 5,3	325
Zusammen	650	6 478,02	783,7	886,5	1 670,2	750,0	856,0	1 606,0	+ 64,1	+ 4,0	258
Reg.-Bez. Arnberg											
Kreisfreie Städte	13	771,18	954,4	1 051,9	2 006,3	943,6	1 044,5	1 988,1	+ 18,2	+ 0,9	2 602
Bochum	1	121,37	170,6	186,9	357,5	172,4	188,9	361,4	- 3,9	- 1,1	2 946
Castrop-Rauxel	1	44,19	42,3	45,1	87,4	42,5	45,4	87,9	- 0,5	- 0,6	1 978
Dortmund	1	271,38	312,6	342,0	654,6	305,2	336,3	641,5	+ 13,1	+ 2,0	2 412
Hagen	1	87,94	95,5	105,4	201,0	93,1	102,4	195,5	+ 5,5	+ 2,8	2 285
Hamm	1	24,81	33,3	38,2	71,5	32,6	38,0	70,6	+ 0,8	+ 1,2	2 881
Herne	1	30,04	51,0	58,1	109,1	53,4	59,9	113,2	- 4,1	- 3,6	3 631
Iserlohn	1	28,33	26,4	30,7	57,1	25,3	29,9	55,3	+ 1,9	+ 3,4	2 017
Lüdenscheid	1	12,66	27,2	31,7	58,9	27,0	31,2	58,2	+ 0,6	+ 1,1	4 650
Lünen	1	37,20	34,8	37,7	72,4	34,7	37,5	72,2	+ 0,3	+ 0,4	1 948
Siegen	1	21,58	23,0	26,4	49,4	22,8	26,6	49,4	- 0,0	- 0,1	2 288
Wanne-Eickel	1	21,31	53,1	55,5	108,7	51,4	55,8	107,2	+ 1,5	+ 1,4	5 099
Wattenscheid	1	23,88	38,2	42,8	81,0	37,6	41,6	79,2	+ 1,8	+ 2,3	3 392
Witten	1	46,49	46,3	51,4	97,7	45,5	51,0	96,5	+ 1,3	+ 1,3	2 103
Landkreise	648	6 897,11	821,2	875,5	1 696,7	772,4	837,4	1 609,8	+ 86,8	+ 5,4	246
Altena	15	652,42	83,8	89,3	173,1	79,2	85,1	164,4	+ 8,7	+ 5,3	265
Arnsberg	56	679,65	65,9	71,6	137,5	61,3	67,8	129,1	+ 8,5	+ 6,6	202
Bilon	63	790,02	37,0	40,3	77,3	34,4	37,8	72,2	+ 5,1	+ 7,1	98
Ennepe-Ruhr-Kreis	31	413,31	128,5	137,5	266,0	122,5	133,6	256,1	+ 9,9	+ 3,9	643
Iserlohn	28	351,24	95,6	100,3	195,9	88,3	94,7	183,1	+ 12,9	+ 7,0	558
Lippstadt	60	508,14	48,6	52,6	101,1	45,4	49,7	95,1	+ 6,0	+ 6,4	199
Meschede	29	783,24	39,1	41,6	80,7	36,1	39,7	75,8	+ 4,8	+ 6,4	103
Olpe	21	617,51	50,1	51,8	101,9	46,3	49,0	95,3	+ 6,6	+ 6,9	165
Siegen	113	628,13	86,7	92,5	179,2	79,5	86,7	166,1	+ 13,0	+ 7,8	285
Soest	104	531,91	52,2	56,4	108,6	49,8	54,6	104,4	+ 4,1	+ 4,0	204
Unna	73	453,53	112,5	118,7	231,1	109,3	116,4	225,7	+ 5,4	+ 2,4	510

*) Gebietsstand 31.12.1964.

2. Kreisfreie Städte und Landkreise nach der Zahl der Gemeinden, Fläche, Wohnbevölkerung und Bevölkerungsdichte *)

Kreisfreie Stadt, Landkreis	Ge- meinden	Fläche	Wohnbevölkerung am						Zu- (+) bzw. Abnahme (-) 1964 gegenüber 1961		Bevölke- rungs- dichte Ende 1964
			31.12.1964			6.6.1961			%		
			männlich	weiblich	insgesamt	männlich	weiblich	insgesamt			
Anzahl	qkm	1 000							Einw./qkm		
Nordrhein- Westfalen											
Reg.-Bez. Arnsberg											
Landkreise											
Wittgenstein	55	488,01	21,3	23,0	44,3	20,2	22,2	42,5	+ 1,8	+ 4,2	91
Zusammen	661	7 668,28	1 775,6	1 927,3	3 702,9	1 716,0	1 881,9	3 597,9	+ 105,0	+ 2,9	483
Land insgesamt	2 362	34 044,66	7 917,7	8 636,6	16 554,3	7 559,8	8 352,0	15 911,8	+ 642,5	+ 4,0	486
Kreisfreie Städte	38	2 860,13	3 863,5	4 296,3	8 159,8	3 798,8	4 260,9	8 059,7	+ 100,2	+ 1,2	2 853
Landkreise	2 324	31 184,53	4 054,2	4 340,3	8 394,5	3 761,0	4 091,1	7 852,1	+ 542,4	+ 6,9	269
Hessen											
Reg.-Bez. Darmstadt											
Kreisfreie Städte											
Darmstadt	1	116,53	65,9	73,1	139,1	64,0	72,4	136,4	+ 2,6	+ 1,9	1 193
Gießen	1	57,50	33,4	37,8	71,1	30,9	35,4	66,3	+ 4,8	+ 7,3	1 237
Offenbach am Main	1	42,60	55,0	61,9	116,9	54,3	61,9	116,2	+ 0,7	+ 0,6	2 745
Landkreise											
Alsfeld	94	693,01	26,6	29,1	55,7	26,3	28,9	55,2	+ 0,6	+ 1,0	80
Bergstraße	104	721,62	97,2	105,0	202,2	89,0	97,6	186,6	+ 15,6	+ 8,4	280
Büdingen	103	729,75	41,5	44,2	85,7	39,8	42,8	82,6	+ 3,2	+ 3,8	117
Darmstadt	41	287,59	51,9	55,0	106,9	46,6	50,8	97,4	+ 9,4	+ 9,7	372
Dieburg	51	450,47	53,2	55,7	108,8	47,2	50,0	97,3	+ 11,6	+ 11,9	242
Erbach	93	593,06	33,4	35,8	69,2	31,0	34,3	65,4	+ 3,9	+ 5,9	117
Friedberg	71	574,29	79,8	86,8	166,6	72,6	79,5	152,1	+ 14,5	+ 9,5	290
Gießen	85	637,96	51,7	55,5	107,2	49,0	53,5	102,5	+ 4,7	+ 4,5	168
Groß-Gerau	30	461,05	95,0	92,7	187,7	81,6	83,1	164,7	+ 23,0	+ 14,0	407
Lauterbach	72	595,13	20,9	23,5	44,4	20,9	23,5	44,4	+ 0,0	+ 0,0	75
Offenbach	29	336,53	105,7	109,4	215,1	88,5	93,4	181,9	+ 33,2	+ 18,2	639
Zusammen	776	6 297,10	811,1	865,4	1 676,6	741,7	807,2	1 548,9	+ 127,7	+ 8,2	266
Reg.-Bez. Kassel											
Kreisfreie Städte											
Fulda	1	19,39	20,2	24,6	44,7	20,3	24,8	45,1	- 0,4	- 0,9	2 307
Kassel	1	105,50	98,8	115,0	213,8	95,6	111,9	207,5	+ 6,3	+ 3,0	2 027
Marburg a. d. Labn	1	22,34	23,2	25,1	48,3	21,1	23,8	44,9	+ 3,5	+ 7,8	2 164
Landkreise											
Eschwege	70	502,12	30,4	35,1	65,5	31,1	35,5	66,7	- 1,2	- 1,8	130
Frankenberg	77	724,86	24,8	25,6	50,4	23,1	24,6	47,7	+ 2,7	+ 5,6	70
Fritzlar-Homburg	109	661,93	40,2	41,6	81,8	38,1	40,4	78,4	+ 3,3	+ 4,2	124
Fulda	161	951,81	48,3	53,5	101,8	45,0	50,9	96,0	+ 5,8	+ 6,1	107
Hersfeld	80	499,55	34,7	37,9	72,6	33,6	37,5	71,1	+ 1,5	+ 2,1	145
Hofgeismar	51 ¹⁾	610,37	27,5	30,6	58,1	27,4	30,7	58,1	- 0,0	- 0,0	95
Hünfeld	76	445,20	17,2	18,7	35,9	16,2	18,4	34,6	+ 1,3	+ 3,8	81
Kassel	37	315,93	43,4	43,8	87,2	37,1	39,2	76,3	+ 10,9	+ 14,3	276
Marburg	127	875,84	52,6	54,8	107,4	47,9	51,0	98,9	+ 8,5	+ 8,6	123
Melsungen	64	389,01	21,9	24,4	46,4	21,2	24,0	45,2	+ 1,2	+ 2,6	119
Rotenburg	68	555,01	27,8	29,8	57,6	26,7	29,6	56,3	+ 1,2	+ 2,2	104
Waldeck	112	1 088,46	42,5	47,7	90,2	40,2	46,1	86,3	+ 3,9	+ 4,5	83
Witzenhausen	57	424,90	25,4	28,3	53,7	24,5	28,0	52,5	+ 1,2	+ 2,3	126
Wolfhagen	36	419,43	18,5	20,5	39,1	17,6	19,8	37,4	+ 1,7	+ 4,6	93
Ziegenhain	79	585,71	26,4	28,0	54,4	25,6	27,8	53,4	+ 1,0	+ 1,9	93
Zusammen	1 207¹⁾	9 197,37	623,7	685,0	1 308,7	592,5	663,9	1 256,4	+ 52,4	+ 4,2	142
Reg.-Bez. Wiesbaden											
Kreisfreie Städte											
Frankfurt am Main	1	194,65	319,8	368,4	688,1	316,8	366,2	683,1	+ 5,0	+ 0,7	3 535
Hanau am Main	1	20,63	24,0	26,1	50,1	22,1	25,1	47,2	+ 2,9	+ 6,2	2 430
Wiesbaden	1	163,67	118,1	141,8	259,9	114,8	138,5	253,3	+ 6,6	+ 2,6	1 588
Landkreise											
Biedenkopf	66	406,77	29,2	31,4	60,6	27,0	30,0	57,1	+ 3,5	+ 6,2	149
Dillkreis	70	514,46	46,7	50,8	97,5	43,8	48,8	92,6	+ 4,9	+ 5,3	190
Gelnhausen	73	643,88	40,8	45,3	86,1	38,6	43,4	82,1	+ 4,0	+ 4,9	134
Hanau	32	281,45	54,3	55,0	109,3	46,0	47,8	93,8	+ 15,5	+ 16,5	388
Limburg	51	368,47	41,1	45,9	87,0	39,0	44,4	83,4	+ 3,6	+ 4,4	236
Main-Taunus-Kreis	46	306,56	72,1	75,3	147,4	61,9	66,3	128,3	+ 19,1	+ 14,9	481
Oberlahnkreis	64	392,20	27,3	30,0	57,3	26,7	30,1	56,8	+ 0,5	+ 0,9	146
Obertaunuskreis	18	153,46	52,8	60,7	113,5	48,0	56,3	104,3	+ 9,2	+ 8,8	740
Rheingaukreis	24	271,72	27,6	32,1	59,7	26,7	31,6	58,3	+ 1,4	+ 2,5	220
Schlüchtern	46	462,71	20,1	22,2	42,3	19,4	21,7	41,1	+ 1,2	+ 3,0	91
Untertaunuskreis	83	505,50	29,7	31,2	60,9	27,2	28,8	56,0	+ 4,8	+ 8,7	120
Usingen	43	288,09	14,4	15,4	29,9	13,3	14,4	27,7	+ 2,2	+ 7,8	104
Wetzlar	91	640,10	74,0	77,8	151,7	69,0	75,2	144,2	+ 7,5	+ 5,2	237
Zusammen	710	5 614,32	992,0	1 109,3	2 101,3	940,4	1 068,8	2 009,1	+ 92,2	+ 4,6	374

*) Gebietsstand 31.12.1964.

1) Einschl. 1 bewohntes gemeindefreies Gebiet.

2. Kreisfreie Städte und Landkreise nach der Zahl der Gemeinden, Fläche, Wohnbevölkerung und Bevölkerungsdichte *)

Kreisfreie Stadt, Landkreis	Ge- meinden	Fläche	Wohnbevölkerung am						Zu- (+) bzw. Abnahme (-) 1964 gegenüber 1961	Bevölke- rungs- dichte Ende 1964	
			31.12.1964			6.6.1961					
			männlich	weiblich	insgesamt	männlich	weiblich	insgesamt			
			Anzahl	qkm	1 000						%
Hessen											
Land insgesamt . . .	2 693¹⁾	21 108,79	2 426,9	2 659,7	5 086,6	2 274,6	2 539,8	4 814,4	+ 272,2	+ 5,7	241
Kreisfreie Städte	9	742,82	758,3	873,8	1 632,1	740,0	860,0	1 600,0	+ 32,1	+ 2,0	2 197
Landkreise . . .	2 684 ¹⁾	20 365,98	1 668,6	1 786,0	3 454,5	1 534,5	1 679,9	3 214,4	+ 240,1	+ 7,5	170
Rheinland - Pfalz											
Reg.-Bez. Koblenz											
Kreisfreie Stadt											
Koblenz	1	58,05	48,4	53,4	101,8	47,1	52,2	99,2	+ 2,6	+ 2,6	1 754
Landkreise											
Ahrweiler	105	706,28	41,7	47,4	89,1	38,8	44,7	83,4	+ 5,6	+ 6,7	126
Altenkirchen (Westerwald) . . .	138	637,58	55,5	60,7	116,2	53,2	58,7	111,9	+ 4,3	+ 3,9	182
Birkenfeld	106 ¹⁾	700,83	44,6	48,7	93,3	43,2	47,3	90,6	+ 2,8	+ 3,1	133
Cochem	68	502,13	22,7	24,2	47,0	21,2	23,4	44,7	+ 2,3	+ 5,1	94
Koblenz	28	214,27	38,8	43,0	81,8	35,9	40,3	76,2	+ 5,6	+ 7,3	382
Kreuznach	107	733,56	60,8	70,4	131,2	57,9	67,5	125,4	+ 5,8	+ 4,6	179
Mayen	125	793,06	60,5	65,2	125,7	57,6	62,8	120,3	+ 5,3	+ 4,4	158
Neuwied	104	621,01	67,1	74,8	141,8	63,2	71,1	134,3	+ 7,5	+ 5,6	228
Sankt Goar	71	465,87	23,3	28,4	51,7	22,4	27,5	50,0	+ 1,8	+ 3,5	111
Simmern	103	571,45	19,8	21,8	41,6	19,2	21,2	40,4	+ 1,2	+ 2,9	73
Zell (Mosel)	52	372,66	16,6	19,1	35,8	16,7	19,2	35,8	- 0,1	- 0,2	96
Zusammen . . .	1 008¹⁾	6 376,75	499,9	557,0	1 056,9	476,4	535,8	1 012,2	+ 44,7	+ 4,4	166
Reg.-Bez. Trier											
Kreisfreie Stadt											
Trier	1	57,89	38,8	47,8	86,6	39,4	47,7	87,1	- 0,6	- 0,7	1 495
Landkreise											
Berncastel	93	667,73	26,2	29,8	56,1	25,8	29,3	55,1	+ 0,9	+ 1,7	84
Bitburg	151	775,20	26,8	29,4	56,2	26,2	28,5	54,8	+ 1,4	+ 2,6	72
Daun	97	611,31	19,7	21,6	41,3	18,6	20,5	39,1	+ 2,2	+ 5,7	68
Prüm	142	916,88	18,4	20,4	38,9	17,9	20,0	37,9	+ 0,9	+ 2,4	42
Saarburg	63	394,14	21,5	24,2	45,7	21,1	23,7	44,8	+ 0,9	+ 1,9	116
Trier	111	822,09	44,3	48,4	92,7	42,0	46,2	88,2	+ 4,4	+ 5,0	113
Wittlich	77	642,00	25,6	27,9	53,5	24,8	27,4	52,2	+ 1,3	+ 2,5	83
Zusammen . . .	735	4 887,22	221,3	249,6	470,8	215,8	243,5	459,3	+ 11,6	+ 2,5	96
Reg.-Bez. Montabaur											
Landkreise											
Oberwesterwaldkreis	151	579,76	33,5	37,0	70,5	31,1	34,5	65,7	+ 4,8	+ 7,4	122
Loreleykreis	64	379,67	27,0	29,8	56,7	27,0	29,7	56,7	+ 0,1	+ 0,1	149
Unterlahnkreis	80	392,86	28,6	31,6	60,2	27,3	30,5	57,8	+ 2,4	+ 4,1	153
Untewesterwaldkreis	90	430,93	37,4	41,5	78,8	35,5	39,7	75,2	+ 3,6	+ 4,8	183
Zusammen . . .	385	1 783,22	126,4	139,9	266,3	121,0	134,4	255,4	+ 10,8	+ 4,2	149
Reg.-Bez. Rheinhessen											
Kreisfreie Städte											
Mainz	2	101,30	96,2	108,6	204,8	91,9	104,9	196,8	+ 8,0	+ 4,1	2 021
Worms	1	53,44	29,2	34,1	63,3	28,8	33,6	62,4	+ 0,9	+ 1,5	1 185
Landkreise											
Alzey	60	417,78	29,7	32,9	62,6	29,3	32,5	61,8	+ 0,8	+ 1,3	150
Bingen	34	265,96	36,3	39,6	75,9	34,5	38,1	72,6	+ 3,3	+ 4,6	285
Mainz	39	293,46	36,4	38,4	74,9	33,8	36,4	70,2	+ 4,7	+ 6,7	255
Worms	31	257,69	23,6	26,0	49,6	22,7	25,1	47,9	+ 1,7	+ 3,6	192
Zusammen . . .	166	1 336,19	222,3	245,4	467,8	212,3	237,0	449,2	+ 18,5	+ 4,1	350
Reg.-Bez. Pfalz											
Kreisfreie Städte											
Frankenthal (Pfalz)	1	36,35	17,5	18,9	36,5	16,2	17,8	33,9	+ 2,5	+ 7,4	1 003
Kaiserslautern	1	95,93	39,8	46,5	86,2	40,3	45,9	86,3	- 0,0	- 0,1	899
Landau in der Pfalz	1	39,06	13,5	16,8	30,2	12,9	15,8	28,7	+ 1,5	+ 5,3	774
Ludwigshafen am Rhein	1	68,05	86,2	88,5	174,6	80,8	85,0	165,8	+ 8,9	+ 5,4	2 566
Neustadt an der Weinstraße . . .	1	17,68	13,8	16,7	30,5	14,3	17,2	31,6	- 1,1	- 3,4	1 725
Pirmasens	1	28,84	23,8	28,3	52,1	24,5	28,7	53,2	- 1,0	- 1,9	1 808
Speyer	1	42,57	18,8	22,0	40,8	17,5	21,0	38,5	+ 2,3	+ 6,0	958
Zweibrücken	1	35,80	15,6	17,8	33,3	15,5	17,4	32,9	+ 0,4	+ 1,3	931
Landkreise											
Bergzabern	52	413,74	23,3	25,5	48,9	22,4	24,9	47,4	+ 1,5	+ 3,2	118
Frankenthal (Pfalz)	38	233,19	28,6	30,5	59,1	27,2	29,3	56,4	+ 2,7	+ 4,7	253
Germersheim	37	469,96	39,9	42,2	82,1	37,1	40,4	77,5	+ 4,6	+ 6,0	175
Kaiserslautern	72	628,73	48,5	54,4	102,9	46,8	51,8	98,7	+ 4,3	+ 4,3	164
Kirchheimbolanden	36	299,48	17,4	18,5	35,9	16,7	18,1	34,9	+ 1,1	+ 3,1	120
Kusel	110	514,92	35,5	39,3	74,8	35,3	38,9	74,2	+ 0,7	+ 0,9	145
Landau in der Pfalz	46	357,27	28,6	32,6	61,2	28,0	32,2	60,2	+ 1,0	+ 1,6	171

*) Gebietsstand 31.12.1964.
1) Einschl. 1 bewohntes gemeindefreies Gebiet.

2. Kreisfreie Städte und Landkreise nach der Zahl der Gemeinden, Fläche, Wohnbevölkerung und Bevölkerungsdichte *)

Kreisfreie Stadt, Landkreis	Ge- meinden	Fläche	Wohnbevölkerung am						Zu- (+) bzw. Abnahme (-) 1964 gegenüber 1961		Bevölkerungs- dichte Ende 1964	
			31.12.1964			6.6.1961						
			Anzahl	qkm	männlich	weiblich	insgesamt	männlich	weiblich	insgesamt	%	Einw./qkm
					1 000							
Rheinland - Pfalz												
Reg.-Bez. Pfalz												
Landkreise												
Ludwigshafen am Rhein . . .	13	130,14	22,4	23,4	45,9	21,0	22,0	43,0	+ 2,9	+ 6,8	333	
Neustadt an der Weinstraße . .	39	519,07	46,4	52,4	98,8	44,9	51,3	96,2	+ 2,6	+ 2,7	190	
Pirmasens	63	724,03	38,3	42,6	80,9	36,4	40,5	76,9	+ 4,0	+ 5,2	112	
Rockenhausen	65	438,14	19,6	21,8	41,5	19,2	21,5	40,6	+ 0,8	+ 2,1	95	
Speyer	9	111,55	18,0	18,9	36,9	16,9	17,9	34,9	+ 2,0	+ 5,8	331	
Zweibrücken	38	243,38	14,9	15,5	30,4	14,3	15,0	29,3	+ 1,1	+ 3,6	125	
Zusammen	626	5 447,89	610,6	673,1	1 283,7	588,3	652,7	1 241,0	+ 42,7	+ 3,4	236	
Land insgesamt	2 920¹⁾	19 831,27	1 680,5	1 865,0	3 545,4	1 613,8	1 803,3	3 417,1	+ 128,3	+ 3,8	179	
Kreisfreie Städte	12	581,51	412,4	465,1	877,5	400,4	453,6	854,0	+ 23,5	+ 2,8	1 509	
Landkreise	2 908 ¹⁾	19 249,76	1 268,1	1 399,9	2 668,0	1 213,4	1 349,8	2 563,1	+ 104,8	+ 4,1	139	
Baden - Württemberg												
Reg.-Bez. Nordwürttemberg												
Kreisfreie Städte												
Heilbronn	1	61,33	44,2	49,6	93,9	42,0	47,1	89,1	+ 4,8	+ 5,3	1 530	
Stuttgart	1	207,23	303,5	328,2	631,8	304,7	332,8	637,5	- 5,8	- 0,9	3 049	
Ulm	1	49,77	44,7	48,7	93,4	43,7	49,0	92,7	+ 0,7	+ 0,8	1 877	
Landkreise												
Aalen	65	1 079,04	72,3	77,4	149,8	67,8	74,3	142,1	+ 7,6	+ 5,4	139	
Böckingen	49	589,18	47,7	50,6	98,3	42,5	46,9	89,4	+ 8,9	+ 10,0	167	
Böblingen	40	451,28	84,7	84,7	169,4	71,7	74,0	145,6	+ 23,8	+ 16,3	375	
Craillenheim	58	766,41	31,4	34,4	65,8	29,8	33,5	63,3	+ 2,5	+ 4,0	86	
Esslingen	30	253,12	109,0	109,8	218,8	97,6	101,0	198,6	+ 20,2	+ 10,2	864	
Göppingen	62	610,48	101,7	108,7	210,4	96,1	105,8	202,0	+ 8,4	+ 4,2	345	
Heidenheim	40	624,00	58,1	63,3	121,5	53,8	59,6	113,5	+ 8,0	+ 7,1	195	
Heilbronn	99	875,20	86,4	90,6	177,0	77,9	84,8	162,7	+ 14,3	+ 8,8	202	
Künzelsau	41	342,05	15,6	16,7	32,3	14,8	16,2	30,9	+ 1,3	+ 4,4	94	
Leonberg	27	289,55	56,8	58,2	114,9	48,5	50,8	99,2	+ 15,7	+ 15,8	397	
Ludwigsburg	49	424,03	133,3	136,1	269,5	119,0	124,8	243,8	+ 25,6	+ 10,5	635	
Mergentheim	51	473,92	19,2	22,2	41,4	18,5	21,9	40,3	+ 1,1	+ 2,6	87	
Nürtingen	48	380,04	68,7	74,0	142,7	62,5	69,1	131,6	+ 11,1	+ 8,4	376	
Öhringen	51	397,59	22,0	24,2	46,1	20,7	22,9	43,6	+ 2,6	+ 5,9	116	
Schwäbisch Gmünd	35	459,28	48,9	54,9	103,8	46,7	53,8	100,5	+ 3,3	+ 3,2	226	
Schwäbisch Hall	46	568,42	29,3	32,4	61,7	27,8	31,5	59,3	+ 2,4	+ 4,1	109	
Ulm	82	861,06	43,6	45,8	89,4	39,7	43,3	82,9	+ 6,5	+ 7,8	104	
Vaihingen	42	384,76	40,2	42,2	82,3	36,4	39,0	75,4	+ 7,0	+ 9,2	214	
Waiblingen	61	433,38	103,9	111,8	215,7	93,8	99,9	193,7	+ 22,0	+ 11,3	498	
Zusammen	979	10 581,11	1 565,4	1 664,3	3 229,7	1 455,8	1 582,0	3 037,8	+ 191,9	+ 6,3	305	
Reg.-Bez. Nordbaden												
Kreisfreie Städte												
Heidelberg	1	94,27	56,0	68,7	124,8	56,3	69,0	125,3	- 0,5	- 0,4	1 323	
Karlsruhe	1	122,83	117,8	134,4	252,2	111,9	130,1	241,9	+ 10,3	+ 4,2	2 053	
Mannheim	1	144,95	155,6	167,8	323,4	148,8	165,1	313,9	+ 9,6	+ 3,0	2 231	
Pforzheim	1	55,63	39,9	46,5	86,4	37,8	44,7	82,5	+ 3,8	+ 4,7	1 553	
Landkreise												
Bruchsal	38	455,50	62,0	66,1	128,2	56,7	62,3	119,0	+ 9,2	+ 7,7	281	
Buchen	82	827,49	30,5	34,2	64,7	29,0	33,0	62,1	+ 2,6	+ 4,2	78	
Heidelberg	52	486,96	78,1	84,5	162,6	69,6	77,2	146,8	+ 15,8	+ 10,7	334	
Karlsruhe	58	581,75	88,4	93,6	181,9	80,0	86,4	166,5	+ 15,5	+ 9,3	313	
Mannheim	27	313,34	82,7	88,7	171,4	76,4	82,5	158,9	+ 12,5	+ 7,9	547	
Mosbach	58	453,80	34,2	36,7	70,9	30,6	33,8	64,4	+ 6,5	+ 10,1	156	
Pforzheim	34	278,88	32,2	35,7	67,9	29,8	33,3	63,1	+ 4,8	+ 7,6	243	
Sinsheim	52	528,65	38,0	42,4	80,4	35,7	40,5	76,2	+ 4,2	+ 5,5	152	
Taubertbischofsheim	84	776,62	38,3	41,6	79,9	36,1	40,4	76,4	+ 3,4	+ 4,5	103	
Zusammen	489	5 120,67	853,5	941,0	1 794,5	798,7	898,3	1 697,0	+ 97,6	+ 5,7	350	
Reg.-Bez. Südbaden												
Kreisfreie Städte												
Baden - Baden	1	91,19	16,8	22,7	39,5	17,0	23,0	40,0	- 0,5	- 1,3	433	
Freiburg im Breisgau	1	79,98	68,4	83,9	152,3	64,6	80,4	145,0	+ 7,3	+ 5,0	1 904	
Landkreise												
Bühl	39	379,44	40,9	45,3	86,2	37,5	42,4	79,9	+ 6,4	+ 8,0	227	
Donauschingen	59	766,18	34,8	36,3	71,1	32,4	34,2	66,5	+ 4,6	+ 6,9	93	
Emmendingen	58	666,04	50,8	57,2	108,0	47,8	54,5	102,3	+ 5,6	+ 5,5	162	
Freiburg	77	658,34	41,7	44,0	85,7	37,0	39,9	76,9	+ 8,8	+ 11,5	130	
Hochschwarzwald	49	717,50	21,4	23,8	45,2	19,8	22,2	42,0	+ 3,2	+ 7,6	63	
Kehl	35	310,08	26,6	29,8	56,4	24,9	28,3	53,2	+ 3,2	+ 6,0	182	
Konstanz	66	515,83	82,5	89,9	172,4	75,1	83,2	158,3	+ 14,1	+ 8,9	334	
Lahr	42	444,51	38,9	44,6	83,5	37,0	43,3	80,3	+ 3,2	+ 4,0	188	
Lörrach	83	638,53	68,7	74,3	143,0	65,8	70,5	136,3	+ 6,7	+ 4,9	224	
Müllheim	49	433,28	27,1	30,8	57,9	25,4	29,1	54,5	+ 3,4	+ 6,2	134	

*) Gebietsstand 31.12.1964.
1) Einzahl. 1 bewohntes gemeindefreies Gebiet.

2. Kreisfreie Städte und Landkreise nach der Zahl der Gemeinden, Fläche, Wohnbevölkerung und Bevölkerungsdichte *)

Kreisfreie Stadt, Landkreis	Ge- meinden	Fläche 1)	Wohnbevölkerung am						Zu- (+) bzw. Abnahme (-) 1964 gegenüber 1961		Bevölke- rungs- dichte Ende 1964
			31.12.1964			6.6.1961					
			Anzahl	qkm	männlich	weiblich	insgesamt	männlich	weiblich	insgesamt	%
Baden - Württemberg											
Reg.-Bez. Südbaden											
Landkreise											
Offenburg	46	467,49	48,9	56,3	105,2	45,4	53,1	98,6	+ 6,7	+ 6,8	225
Rastatt	45	545,26	62,1	68,2	130,3	56,6	62,6	119,1	+ 11,2	+ 9,4	239
Säckingen	53	375,09	33,9	36,4	70,4	31,8	34,0	65,8	+ 4,6	+ 6,9	188
Stockach	59	612,80	25,5	25,4	50,9	23,4	23,8	47,2	+ 3,7	+ 7,9	83
Überlingen	66	571,27	31,7	34,2	66,0	28,0	30,8	58,8	+ 7,2	+ 12,2	115
Villingen	37	451,37	42,8	47,0	89,8	39,7	43,6	83,3	+ 6,5	+ 7,8	199
Waldshut	81	590,12	32,5	35,5	67,9	31,1	34,1	65,3	+ 2,7	+ 4,1	115
Wolfach	30	641,20	26,2	29,3	55,5	24,7	28,0	52,7	+ 2,8	+ 5,3	87
Zusammen	976	9 955,50	822,5	914,9	1 737,4	765,1	861,1	1 626,2	+ 111,2	+ 6,8	175
Reg.-Bez. Südwürttemberg- Hehenzellern											
Landkreise											
Balingen	45	478,12	48,8	55,0	103,8	45,3	52,9	98,1	+ 5,7	+ 5,8	217
Biberach	87	1 024,53	51,6	55,5	107,2	47,5	52,6	100,0	+ 7,1	+ 7,1	105
Calw	104	882,47	62,8	68,3	131,1	55,0	62,7	117,7	+ 13,4	+ 11,3	149
Ehingen	62	508,11	22,1	24,3	46,4	20,6	22,9	43,4	+ 2,9	+ 6,8	91
Freudenstadt	50	612,52	28,3	33,9	62,2	26,3	32,1	58,4	+ 3,8	+ 6,6	102
Hechingen	47	417,79	25,4	28,6	54,0	23,6	27,2	50,8	+ 3,2	+ 6,3	129
Horb	49	358,43	21,2	23,4	44,6	19,9	22,3	42,2	+ 2,5	+ 5,9	125
Münsingen	59 ²⁾	699,52	19,6	21,5	41,1	18,2	20,6	38,8	+ 2,3	+ 5,9	59
Ravensburg	37	708,71	53,2	58,8	112,0	49,3	55,2	104,6	+ 7,5	+ 7,2	158
Reutlingen	37	441,72	79,5	90,8	170,4	74,4	85,4	159,8	+ 10,6	+ 6,6	386
Rottweil	53	553,13	60,8	69,0	129,8	57,8	65,7	123,5	+ 6,3	+ 5,1	235
Saulgau	89	741,63	32,8	36,0	68,8	31,1	34,8	65,9	+ 2,9	+ 4,4	93
Sigmaringen	74	724,39	24,8	27,1	51,9	22,8	25,5	48,3	+ 3,5	+ 7,3	72
Tettnang	13	260,43	38,9	40,9	79,8	36,3	37,9	74,1	+ 5,6	+ 7,6	306
Tübingen	54	481,99	64,7	69,8	134,5	59,1	64,7	123,9	+ 10,6	+ 8,6	279
Tuttlingen	37	458,38	39,2	44,2	83,4	36,4	41,6	78,0	+ 5,4	+ 7,0	182
Wangen	41	740,51	36,1	38,9	74,9	33,6	37,1	70,7	+ 4,2	+ 6,0	101
Zusammen	938²⁾	10 092,38	709,9	785,9	1 495,8	657,2	741,0	1 398,2	+ 97,6	+ 7,0	148
Land insgesamt	3 382²⁾	35 749,66	3 951,3	4 306,1	8 257,4	3 676,8	4 082,3	7 759,2	+ 498,2	+ 6,4	231
Kreisfreie Städte	9	907,18	847,0	950,7	1 797,6	826,9	941,1	1 768,0	+ 29,6	+ 1,7	1 982
Landkreise	3 373 ²⁾	34 842,49	3 104,3	3 355,4	6 459,8	2 849,9	3 141,2	5 991,2	+ 468,6	+ 7,8	185
Bayern											
Reg.-Bez. Oberbayern											
Kreisfreie Städte											
Bad Reichenhall	7	454,85	646,0	718,9	1 364,9	576,1	668,4	1 244,5	+ 120,4	+ 9,7	3 001
Freising	1	35,25	14,8	14,7	29,4	13,4	14,1	27,6	+ 1,9	+ 6,8	835
Ingolstadt	1	49,54	32,8	34,9	67,7	28,0	31,3	59,3	+ 8,4	+ 14,2	1 367
Landsberg a. Lech	1	31,91	7,5	7,2	14,6	6,7	6,7	13,4	+ 1,2	+ 9,1	459
München	1	310,13	563,3	629,3	1 192,6	501,3	583,7	1 085,0	+ 107,6	+ 9,9	3 846
Rosenheim	1	12,56	14,7	17,4	32,1	14,5	17,1	31,6	+ 0,4	+ 1,4	2 552
Traunstein	1	8,73	6,5	7,9	14,4	6,5	7,9	14,4	- 0,0	- 0,0	1 648
Landkreise	1 136	15 884,08	766,5	848,7	1 615,2	710,3	799,9	1 510,2	+ 105,0	+ 7,0	102
Aichach	73	517,38	19,0	21,4	40,4	18,4	21,0	39,4	+ 1,0	+ 2,5	78
Altötting	43	546,10	36,8	43,5	80,3	35,6	41,3	76,8	+ 3,5	+ 4,5	147
Bad Aibling	22	333,90	20,7	23,8	44,5	19,8	22,8	42,6	+ 1,9	+ 4,4	133
Bad Tölz	17	746,54	16,1	20,7	36,8	16,1	20,3	36,4	+ 0,4	+ 1,2	49
Berchtesgaden	20	624,41	16,7	20,8	37,5	16,5	21,1	37,5	- 0,0	- 0,0	60
Dachau	55	438,81	34,8	37,7	72,5	32,5	36,1	68,6	+ 3,8	+ 5,6	165
Ebersberg	29	550,86	29,7	32,5	62,1	26,3	29,2	55,6	+ 6,6	+ 11,8	113
Erding	47	772,41	33,7	35,1	68,8	32,5	33,9	66,4	+ 2,4	+ 3,6	89
Freising	69	695,78	24,8	25,8	50,6	23,7	24,8	48,6	+ 2,1	+ 4,2	73
Fürstfeldbruck	59	476,24	47,2	49,3	96,6	41,5	44,0	85,6	+ 11,0	+ 12,9	203
Garmisch-Partenkirchen	16	848,59	27,9	33,4	61,3	25,7	31,4	57,1	+ 4,3	+ 7,5	72
Ingolstadt	40	429,75	25,9	25,3	51,2	21,1	22,2	43,3	+ 7,9	+ 18,1	119
Landsberg a. Lech	59	599,57	23,0	21,8	44,8	20,7	21,1	41,8	+ 3,0	+ 7,2	75
Laufen	40	555,65	25,2	29,7	54,9	24,4	28,7	53,2	+ 1,8	+ 3,3	99
Miesbach	29	843,86	31,5	38,4	69,9	30,9	37,9	68,8	+ 1,1	+ 1,6	83
Mühldorf a. Inn	55	634,31	30,0	34,4	64,5	28,3	32,4	60,7	+ 3,7	+ 6,2	102
München	30	520,21	63,8	66,6	130,4	54,4	58,0	112,4	+ 18,0	+ 16,0	251
Pfaffenhofen a. d. Ilm	78	559,65	25,3	27,1	52,3	23,9	26,0	49,9	+ 2,4	+ 4,9	94
Rosenheim	56	820,26	41,5	46,3	87,8	38,5	43,8	82,3	+ 5,4	+ 6,6	107
Schongau	24	507,60	20,0	20,1	40,2	18,6	19,4	37,9	+ 2,2	+ 5,9	79
Schrobenhausen	38	394,36	13,7	15,9	29,7	13,4	15,7	29,1	+ 0,6	+ 2,1	75
Starnberg	40	460,98	35,8	41,3	77,1	32,7	38,8	71,5	+ 5,6	+ 7,9	167
Traunstein	55	1 168,35	42,1	47,8	90,0	39,0	44,7	83,7	+ 6,3	+ 7,6	77
Wasserburg a. Inn	62	651,38	23,5	26,3	49,9	23,0	25,8	48,8	+ 1,0	+ 2,1	77
Weilheim i. OB.	42	685,59	32,7	36,5	69,2	31,2	35,4	66,6	+ 2,5	+ 3,8	101
Wolfratshausen	38	501,52	24,9	27,1	52,1	21,6	24,0	45,6	+ 6,5	+ 14,2	104
Zusammen	1 143	16 338,93	1 412,5	1 567,6	2 980,1	1 286,4	1 468,3	2 754,7	+ 225,4	+ 8,2	182
Reg.-Bez. Niederbayern											
Kreisfreie Städte											
Deggendorf	4	74,85	61,3	76,1	137,4	60,0	74,8	134,7	+ 2,6	+ 2,0	1 835
	1	16,18	8,4	10,1	18,5	7,6	9,5	17,1	+ 1,4	+ 8,1	1 141

*) Gebietsstand 31.12.1964.

1) Da in Bayern noch nicht alle Liegenschaftskataster offengelegt sind, ergeben sich bei der Aufrechnung der Kreisflächen in keinem Falle die für die Regierungsbezirke ausgewiesenen Flächen. - 2) Einschl. 1 bewohntes gemeindefreies Gebiet.

2. Kreisfreie Städte und Landkreise nach der Zahl der Gemeinden, Fläche, Wohnbevölkerung und Bevölkerungsdichte *)

Kreisfreie Stadt, Landkreis	Ge- meinden	Fläche 1) qkm	Wohnbevölkerung am						Zu (+) bzw. Abnahme (-) 1964 gegenüber 1961		Bevölkerungs- dichte (-) Ende 1964 Einw./qkm
			31.12.1964			6.6.1961			%		
			männlich	weiblich	insgesamt	männlich	weiblich	insgesamt			
	Anzahl		1 000								
Bayern											
Reg.-Bez. Niederbayern											
Kreisfreie Städte											
Landshut	1	19,41	22,0	28,7	50,7	21,6	27,9	49,5	+ 1,2	+ 2,4	2 614
Passau	1	19,94	13,9	17,5	31,4	14,0	17,8	31,8	- 0,3	- 1,1	1 577
Straubing	1	19,31	17,0	19,8	36,7	16,8	19,6	36,3	+ 0,4	+ 1,1	1 903
Landkreise	896	10 679,59	391,8	453,0	844,8	383,2	443,6	826,9	+ 17,9	+ 2,2	79
Bogen	45	513,87	17,3	19,2	36,5	16,5	18,6	35,1	+ 1,4	+ 3,8	71
Deggendorf	48	552,54	25,5	28,5	54,0	24,8	27,6	52,4	+ 1,6	+ 3,0	98
Dingolfing	32	413,13	16,3	18,5	34,8	15,8	18,1	33,9	+ 0,9	+ 2,5	84
Eggenfelden	62	660,38	21,4	26,2	47,5	21,6	26,2	47,8	- 0,3	- 0,5	72
Grafenau	25	380,14	13,2	15,1	28,3	12,9	14,8	27,7	+ 0,6	+ 2,3	75
Griesbach i. Rottal	36	495,01	19,0	22,3	41,3	18,6	21,8	40,5	+ 0,8	+ 2,0	83
Kelheim	56	617,42	25,0	28,0	53,0	23,9	27,0	50,9	+ 2,1	+ 4,1	86
Kötzting	44	451,42	14,5	17,9	32,5	14,2	17,5	31,7	+ 0,8	+ 2,4	72
Landau a. d. Isar	31	384,01	14,0	16,6	30,6	14,2	16,5	30,7	- 0,1	- 0,3	80
Landshut	60	571,06	19,4	20,7	40,1	18,7	20,1	38,8	+ 1,3	+ 3,5	70
Mainburg	36	304,52	10,0	11,0	21,0	9,9	10,9	20,8	+ 0,2	+ 1,0	69
Mallersdorf	46	405,33	13,5	16,5	30,0	13,4	16,5	29,9	+ 0,1	+ 0,3	74
Passau	39	523,07	29,9	33,7	63,5	28,4	32,0	60,4	+ 3,2	+ 5,2	121
Pfarrkirchen	42	561,38	22,7	27,4	50,1	22,9	27,5	50,4	- 0,3	- 0,6	89
Regen	26	568,18	20,5	23,7	44,2	19,8	22,9	42,7	+ 1,5	+ 3,6	78
Rottenburg a. d. Laaber	45	385,69	10,5	11,9	22,4	10,5	11,9	22,3	+ 0,1	+ 0,3	58
Straubing	46	462,91	13,6	15,6	29,2	13,3	15,1	28,5	+ 0,8	+ 2,8	63
Viechtach	23	412,65	13,5	15,9	29,4	13,3	15,7	29,0	+ 0,4	+ 1,2	71
Vilsbiburg	39	536,02	16,8	19,9	36,7	16,8	20,0	36,8	- 0,0	- 0,1	69
Vilshofen	47	596,75	24,9	29,6	54,5	24,2	28,8	53,0	+ 1,5	+ 2,8	91
Wegscheid	26	272,22	11,3	12,6	23,9	11,1	12,4	23,5	+ 0,4	+ 1,7	88
Wolfstein	42	606,82	19,0	22,3	41,3	18,6	21,6	40,2	+ 1,1	+ 2,7	68
Zusammen	900	10 754,44	453,1	529,1	982,2	443,2	518,4	961,6	+ 20,6	+ 2,1	91
Reg.-Bez. Oberpfalz											
Kreisfreie Städte	5	130,18	111,1	131,8	242,9	110,8	130,3	241,1	+ 1,8	+ 0,8	1 866
Amberg	1	19,40	19,2	22,6	41,8	19,8	22,7	42,5	- 0,7	- 1,7	2 154
Neumarkt i. d. OPf.	1	14,49	7,8	9,5	17,3	7,1	8,7	15,8	+ 1,5	+ 9,3	1 192
Regensburg	1	52,25	56,8	68,2	125,0	56,9	68,1	125,0	- 0,1	- 0,1	2 392
Schwandorf i. Bay.	1	10,29	7,7	8,5	16,1	7,7	8,4	16,1	+ 0,1	+ 0,5	1 569
Weiden i. d. OPf.	1	33,74	19,7	23,1	42,8	19,2	22,5	41,7	+ 1,1	+ 2,6	1 268
Landkreise	929 ²⁾	9 516,25	321,2	355,1	676,3	306,2	342,7	648,9	+ 27,4	+ 4,2	71
Amberg	62	779,17	24,1	25,4	49,6	22,8	24,2	47,0	+ 2,6	+ 5,5	64
Beilngries	45	275,45	7,8	8,7	16,5	7,6	8,7	16,3	+ 0,2	+ 1,0	60
Burglengenfeld	40	402,75	23,7	25,3	48,9	22,3	23,9	46,3	+ 2,7	+ 5,8	121
Cham	38	373,58	17,9	21,0	38,9	17,5	20,5	38,0	+ 0,8	+ 2,2	104
Eschenbach i. d. OPf.	36	506,66	16,4	18,8	35,2	15,8	18,2	34,0	+ 1,1	+ 3,3	69
Kenneth	36	318,73	10,1	11,7	21,8	9,9	11,4	21,3	+ 0,5	+ 2,3	68
Nabburg	41	410,31	14,9	16,0	30,9	13,7	15,2	28,8	+ 2,0	+ 7,1	75
Neumarkt i. d. OPf.	69	640,80	18,9	20,2	39,1	17,2	19,0	36,2	+ 2,9	+ 8,0	61
Neunburg vorm Wald	35	339,25	8,6	9,1	17,7	7,8	8,7	16,5	+ 1,2	+ 7,2	52
Neustadt a. d. Waldnaab	63	671,40	25,9	29,5	55,3	24,6	28,2	52,8	+ 2,5	+ 4,8	82
Oberviechtach	32	276,10	7,3	8,0	15,3	6,7	7,7	14,4	+ 0,9	+ 6,1	55
Parsberg	61 ²⁾	796,88	17,5	19,1	36,6	16,6	18,3	34,9	+ 1,7	+ 4,9	46
Regensburg	124	1 086,18	43,8	47,0	90,8	40,4	44,2	84,6	+ 6,2	+ 7,3	84
Riedenburg	46	337,10	8,2	9,3	17,5	7,9	9,2	17,1	+ 0,4	+ 2,5	52
Roding	44	511,24	15,2	16,4	31,5	14,5	15,6	30,1	+ 1,4	+ 4,6	62
Sulzbach-Rosenberg	31	339,53	15,6	17,1	32,7	15,5	17,0	32,5	+ 0,2	+ 0,5	96
Tirschenreuth	53	759,06	26,7	30,8	57,5	26,5	30,7	57,2	+ 0,3	+ 0,5	76
Vohenstrauß	37	415,37	11,3	13,2	24,5	11,3	13,2	24,6	- 0,1	- 0,4	59
Waldmünchen	36	276,79	7,3	8,8	16,1	7,3	8,8	16,1	+ 0,0	+ 0,3	58
Zusammen	934²⁾	9 646,44	432,3	486,9	919,2	417,0	473,0	890,0	+ 29,2	+ 3,3	95
Reg.-Bez. Oberfranken											
Kreisfreie Städte	9	181,60	145,5	179,4	325,0	147,3	181,9	329,2	- 4,2	- 1,3	1 789
Bamberg	1	35,04	32,4	40,7	73,1	32,7	41,5	74,2	- 1,1	- 1,5	2 087
Bayreuth	1	32,23	28,1	34,5	62,6	27,5	34,4	61,8	+ 0,7	+ 1,2	1 941
Coburg	1	18,94	19,4	23,5	42,9	20,2	24,1	44,2	- 1,3	- 3,0	2 266
Forchheim	1	19,75	9,8	11,5	21,3	9,6	11,4	20,9	+ 0,4	+ 1,8	1 080
Hof	1	19,84	24,4	31,0	55,5	25,6	31,6	57,1	- 1,7	- 2,9	2 796
Kulmbach	1	24,69	10,2	12,7	22,9	10,4	13,1	23,5	- 0,5	- 2,3	929
Marktredwitz	1	11,82	6,8	8,4	15,2	7,0	8,6	15,5	- 0,3	- 2,1	1 286
Neustadt b. Coburg	1	7,31	5,8	6,7	12,6	5,7	6,9	12,6	- 0,0	- 0,1	1 719
Selb	1	11,94	8,5	10,3	18,9	8,7	10,6	19,3	- 0,4	- 2,0	1 580
Landkreise	1 081	7 321,42	364,9	411,8	776,6	354,7	403,3	758,0	+ 18,7	+ 2,5	106
Bamberg	142	901,00	41,9	45,8	87,7	39,4	43,5	82,9	+ 4,7	+ 5,7	97
Bayreuth	78	550,55	22,6	25,5	48,2	22,0	25,1	47,1	+ 1,1	+ 2,3	87
Coburg	125	508,70	33,4	37,0	70,3	32,1	35,6	67,7	+ 2,7	+ 3,9	138
Ebermannstadt	67	429,82	12,7	14,3	27,0	12,2	13,9	26,2	+ 0,8	+ 3,2	63
Forchheim	62	401,70	21,0	22,8	43,9	20,0	21,9	42,0	+ 1,9	+ 4,5	109
Höchstädt a. d. Aisch	59	475,45	24,2	25,0	49,2	22,0	23,4	45,5	+ 3,7	+ 8,2	103
Hof	40	298,64	15,8	17,5	33,3	15,6	17,4	32,9	+ 0,3	+ 1,0	111
Kronach	96	622,92	36,9	42,6	79,5	36,4	42,2	78,5	+ 1,0	+ 1,2	128
Kulmbach	57	420,14	16,4	19,1	35,5	16,2	18,9	35,1	+ 0,4	+ 1,2	85

*) Gebietsstand 31.12.1964.

1) Da in Bayern noch nicht alle Liegenschaftskataster offengelegt sind, ergeben sich bei der Aufrechnung der Kreisflächen in keinem Falle die für die Regierungsbezirke ausgewiesenen Flächen. — 2) Ohne 5 abgesiedelte, jedoch nicht „de jure“ aufgelöste Gemeinden.

2. Kreisfreie Städte und Landkreise nach der Zahl der Gemeinden, Fläche, Wohnbevölkerung und Bevölkerungsdichte*)

Kreisfreie Stadt, Landkreis	Ge- meinden	Fläche 1)	Wohnbevölkerung am						Zu- (+) bzw. Abnahme (-)		Bevölke- rungs- dichte Ende 1964
			31.12.1964			6.6.1961			1964 gegenüber 1961		
			männlich	weiblich	insgesamt	männlich	weiblich	insgesamt		%	
Anzahl	qkm	1 000									Einw./qkm
Bayern											
Reg.-Bez. Oberfranken											
Landkreise											
Lichtenfels	58	368,65	24,9	28,4	53,3	24,6	28,4	53,0	+ 0,3	+ 0,6	145
Münchberg	32	297,11	19,1	22,3	41,4	19,2	22,5	41,7	- 0,3	- 0,8	139
Naila	36	233,95	16,4	19,4	35,9	16,4	19,5	35,9	- 0,1	- 0,3	153
Pegnitz	64	560,01	17,9	20,3	38,2	17,2	19,4	36,6	+ 1,6	+ 4,3	68
Rehau	28	257,05	13,3	15,1	28,4	12,8	14,8	27,6	+ 0,8	+ 2,9	110
Stadtsteinach	34	228,23	9,5	10,7	20,1	9,6	10,8	20,5	- 0,3	- 1,5	88
Staffelstein	58	311,67	12,3	13,9	26,2	11,9	13,6	25,5	+ 0,7	+ 2,6	84
Wunsiedel	45	455,60	26,7	32,0	58,7	27,0	32,2	59,2	- 0,5	- 0,9	129
Zusammen	1 090	7 503,03	510,4	591,2	1 101,6	501,9	585,2	1 087,1	+ 14,5	+ 1,3	147
Reg.-Bez. Mittelfranken											
Kreisfreie Städte											
Ansbach	8	294,77	340,1	394,5	734,6	327,2	387,6	714,7	+ 19,9	+ 2,8	2 492
Eichstätt	1	9,81	14,2	17,9	32,1	14,5	18,4	33,0	- 0,9	- 2,6	3 272
Erlangen	1	7,11	5,1	5,7	10,8	5,0	5,6	10,6	+ 0,2	+ 1,8	1 521
Fürth	1	30,22	36,7	39,8	76,5	32,8	36,8	69,6	+ 6,9	+ 10,0	2 531
Nürnberg	1	44,57	43,8	52,9	96,6	44,2	54,1	98,3	- 1,7	- 1,7	2 168
Rothenburg ob der Tauber	1	129,84	217,7	251,4	469,1	208,5	246,0	454,5	+ 14,6	+ 3,2	3 613
Schwabach	1	20,97	5,1	6,2	11,3	5,0	6,2	11,1	+ 0,2	+ 1,9	541
Weißenburg i. Bay.	1	20,54	11,1	12,9	24,0	11,0	12,7	23,7	+ 0,3	+ 1,2	1 168
Landkreise	984	7 323,71	330,6	364,1	694,7	311,1	348,6	659,7	+ 35,0	+ 5,3	95
Ansbach	82	630,05	24,7	28,0	52,7	24,0	27,1	51,1	+ 1,6	+ 3,1	84
Dinkelsbühl	64	407,78	16,1	19,0	35,1	15,8	18,7	34,6	+ 0,5	+ 1,5	86
Eichstätt	77	616,48	14,8	15,7	30,4	14,4	15,4	29,8	+ 0,7	+ 2,2	49
Erlangen	28	212,98	16,4	16,9	33,2	15,0	15,9	30,9	+ 2,4	+ 7,7	156
Feuchtwangen	51	453,21	16,9	18,8	35,7	16,2	18,2	34,3	+ 1,3	+ 3,9	79
Fürth	34	304,14	33,8	36,1	69,9	29,7	32,7	62,4	+ 7,5	+ 12,0	230
Gunzenhausen	65	513,72	18,4	21,5	39,9	18,2	21,4	39,6	+ 0,3	+ 0,8	78
Hersbruck	39	289,10	15,1	17,3	32,4	14,8	17,2	32,0	+ 0,4	+ 1,1	112
Hilpoltstein	84	516,86	15,6	17,2	32,8	14,7	16,7	31,4	+ 1,5	+ 4,8	64
Lauf a. d. Pegnitz	37	184,83	25,4	28,3	53,7	23,4	26,1	49,5	+ 4,1	+ 8,4	290
Neustadt a. d. Aisch	84	493,07	19,5	21,8	41,3	19,3	21,6	41,0	+ 0,4	+ 0,9	84
Nürnberg	35	291,57	28,1	30,9	59,0	24,7	27,3	52,0	+ 7,0	+ 13,4	202
Rothenburg ob der Tauber	61	451,34	9,1	9,9	19,1	9,1	10,0	19,1	- 0,0	- 0,0	42
Scheinfeld	55	393,21	10,0	11,2	21,2	10,0	11,1	21,1	+ 0,1	+ 0,5	54
Schwabach	49	517,27	31,5	32,0	63,5	27,0	29,4	56,4	+ 7,1	+ 12,6	123
Uffenheim	73	566,99	17,3	19,7	37,0	17,7	20,1	37,8	- 0,8	- 2,1	65
Weißenburg i. Bay.	66	482,64	17,8	19,9	37,6	17,2	19,6	36,8	+ 0,9	+ 2,4	78
Zusammen	992	7 618,48	670,7	758,7	1 429,3	638,3	736,2	1 374,5	+ 54,9	+ 4,0	188
Reg.-Bez. Unterfranken											
Kreisfreie Städte											
Aschaffenburg	5	184,44	120,6	145,3	265,8	117,4	141,1	258,5	+ 7,3	+ 2,8	1 441
Bad Kissingen	1	49,29	25,2	30,2	55,4	24,8	29,4	54,1	+ 1,3	+ 2,4	1 124
Kitzingen	1	12,58	4,9	7,9	12,8	5,0	7,9	12,9	- 0,1	- 0,6	1 016
Schweinfurt	1	32,96	8,2	10,1	18,3	8,0	9,8	17,8	+ 0,6	+ 3,1	557
Würzburg	1	32,81	27,4	30,9	58,3	26,7	30,2	56,9	+ 1,4	+ 2,5	1 776
Landkreise	990	8 303,90	421,3	454,1	875,4	396,6	434,4	831,1	+ 44,3	+ 5,3	105
Alzenau i. UFr.	43	261,93	24,4	25,7	50,1	22,3	24,2	46,5	+ 3,6	+ 7,8	191
Aschaffenburg	32	365,66	36,8	39,1	75,9	32,9	35,6	68,4	+ 7,4	+ 10,8	207
Bad Kissingen	56	455,28	21,5	22,9	44,4	19,9	22,0	41,9	+ 2,5	+ 6,0	97
Bad Neustadt a.d. Saale	39	368,06	16,5	18,5	35,0	15,9	17,9	33,8	+ 1,2	+ 3,4	95
Brückenaue	26	338,96	8,6	9,8	18,4	8,3	9,7	18,0	+ 0,4	+ 2,0	54
Ebern	69	367,28	12,7	13,3	26,0	12,1	13,1	25,2	+ 0,8	+ 3,4	71
Gemünden a. Main	27	350,25	9,9	11,6	21,6	9,7	11,4	21,1	+ 0,5	+ 2,4	62
Gerolzhofen	77	478,18	19,4	21,1	40,5	18,9	20,6	39,5	+ 1,0	+ 2,5	85
Hammelburg	35	348,62	13,6	13,5	27,1	12,5	12,9	25,4	+ 1,7	+ 6,8	78
Haßfurt	67	427,84	21,6	23,6	45,2	20,8	22,8	43,6	+ 1,6	+ 3,6	106
Hofheim i. UFr.	49	299,76	9,0	9,9	18,9	8,8	9,8	18,6	+ 0,4	+ 2,0	63
Karlstadt	48	477,19	19,8	20,8	40,6	19,2	20,6	39,8	+ 0,8	+ 2,1	85
Kitzingen	51	325,94	18,7	19,2	37,9	17,8	18,9	36,6	+ 1,2	+ 3,4	116
Königshofen i. Grabfeld	33	300,50	8,7	9,3	18,0	8,6	9,2	17,8	+ 0,2	+ 1,3	60
Lohr a. Main	25	384,10	16,5	18,8	35,3	15,8	18,2	33,9	+ 1,4	+ 4,2	92
Marktheidenfeld	47	466,22	20,0	21,9	41,9	19,5	20,9	40,4	+ 1,5	+ 3,6	90
Melrichstadt	38	326,34	11,2	11,8	23,0	10,5	11,6	22,1	+ 0,9	+ 3,9	70
Miltenberg	31	347,09	17,2	19,7	36,9	16,7	19,0	35,7	+ 1,2	+ 3,4	106
Obernburg a. Main	35	314,46	29,6	32,0	61,6	26,6	29,6	56,3	+ 5,3	+ 9,5	196
Ochsenfurt	53	372,53	16,5	18,1	34,6	16,6	18,3	34,9	- 0,3	- 0,8	93
Schweinfurt	64	487,73	32,4	34,1	66,5	29,9	31,9	61,8	+ 4,6	+ 7,5	136
Würzburg	45	439,34	36,6	39,3	75,9	33,2	36,4	69,6	+ 6,2	+ 8,9	173
Zusammen	995	8 488,35	541,9	599,3	1 141,2	514,1	575,5	1 089,6	+ 51,6	+ 4,7	134
Reg.-Bez. Schwaben											
Kreisfreie Städte											
Augsburg	10	259,07	198,3	232,7	431,0	191,5	227,0	418,5	+ 12,5	+ 3,0	1 664
Landkreise	1	85,99	95,7	114,2	209,9	94,9	113,7	208,7	+ 1,2	+ 0,6	2 441

*) Gebietsstand 31.12.1964.

1) Da in Bayern noch nicht alle Liegenschaftskataster offengelegt sind, ergeben sich bei der Aufrechnung der Kreisflächen in keinem Falle die für die Regierungsbezirke ausgewiesenen Flächen.

2. Kreisfreie Städte und Landkreise nach der Zahl der Gemeinden, Fläche, Wohnbevölkerung und Bevölkerungsdichte *)

Kreisfreie Stadt, Landkreis	Ge- meinden	Fläche 1) qkm	Wohnbevölkerung am						Zu- (+) bzw. Abnahme (-) 1964 gegenüber 1961		Bevölke- rungs- dichte Ende 1964 Einw./qkm	
			31.12.1964			6.6.1961						
			männlich	weiblich	insgesamt	männlich	weiblich	insgesamt				
			1 000						%			
Bayern												
Reg.-Bez. Schwaben												
Kreisfreie Städte												
Dillingen a. d. Donau	1	18,40	5,3	6,1	11,3	5,2	5,9	11,2	+	0,2	+ 1,4	615
Günzburg	1	22,57	5,7	6,7	12,4	5,4	6,4	11,8	+	0,6	+ 4,9	549
Kaufbeuren	1	20,42	17,6	20,1	37,7	16,2	18,5	34,7	+	3,0	+ 8,6	1 884
Kempten (Allgäu)	1	23,36	20,3	23,7	44,0	20,0	23,1	43,1	+	0,9	+ 2,1	1 844
Lindau (Bodensee)	1	17,20	12,0	14,0	26,0	11,0	13,2	24,2	+	1,8	+ 7,5	1 511
Memmingen	1	15,90	15,1	17,4	32,6	13,5	16,3	29,8	+	2,8	+ 9,3	2 048
Neuburg a. d. Donau	1	17,44	8,2	9,3	17,5	7,6	8,9	16,5	+	1,1	+ 6,4	1 004
Neu-Ulm	1	23,57	12,1	13,3	25,5	11,6	12,7	24,3	+	1,2	+ 4,8	1 081
Nördlingen	1	14,26	6,1	8,0	14,2	6,3	8,1	14,4	-	0,2	- 1,2	995
Landkreise	1 036	9 940,93	472,3	519,2	991,5	442,8	496,7	939,4	+	52,1	+ 5,5	100
Augsburg	73	546,87	54,1	60,3	114,4	48,7	54,8	103,4	+	11,0	+ 10,6	209
Dillingen a. d. Donau	75	601,75	25,2	27,8	53,1	24,4	27,4	51,9	+	1,2	+ 2,3	88
Donauwörth	70	649,90	27,8	29,7	57,5	27,1	29,0	56,0	+	1,4	+ 2,6	88
Friedberg	43	338,27	20,0	21,4	41,4	18,5	20,1	38,6	+	2,8	+ 7,3	122
Füssen	18	499,10	16,3	18,9	35,2	15,8	18,7	34,5	+	0,7	+ 2,1	70
Günzburg	66	402,78	26,5	27,2	53,8	23,6	26,3	49,9	+	3,9	+ 7,8	134
Illertissen	44	300,97	20,7	22,6	43,3	19,1	20,9	40,0	+	3,3	+ 8,3	144
Kaufbeuren	56	503,80	17,3	19,1	36,4	16,8	18,8	35,6	+	0,7	+ 2,1	72
Kempten (Allgäu)	29	602,92	25,7	28,2	53,9	24,0	26,7	50,7	+	3,2	+ 6,3	89
Krumbach (Schwaben)	49	328,30	16,1	19,0	35,1	15,5	18,6	34,1	+	1,0	+ 2,9	107
Lindau (Bodensee)	28	293,40	19,9	22,6	42,5	18,2	21,3	39,6	+	2,9	+ 7,3	145
Marktoberdorf	37	540,22	18,9	21,1	40,0	18,0	20,3	38,3	+	1,6	+ 4,2	74
Memmingen	55	563,71	24,0	25,5	49,6	23,2	24,9	48,2	+	1,4	+ 3,0	88
Mindelheim	62	569,84	23,8	28,2	52,0	23,1	27,7	50,8	+	1,2	+ 2,4	91
Neuburg a. d. Donau	85	643,94	20,1	21,1	41,2	19,2	20,6	39,8	+	1,4	+ 3,4	64
Neu-Ulm	54	326,52	26,1	27,8	53,9	23,8	25,9	49,8	+	4,1	+ 8,3	165
Nördlingen	74	521,74	16,5	18,8	35,3	16,4	18,9	35,3	+	0,0	+ 0,1	68
Schwabmünchen	32	361,38	25,5	25,2	50,7	22,3	23,2	45,4	+	5,2	+ 11,5	140
Sonthofen	33	977,47	32,4	37,7	70,2	29,8	36,1	65,9	+	4,3	+ 6,5	72
Wertingen	53	365,09	15,4	16,9	32,3	15,2	16,5	31,7	+	0,6	+ 1,8	88
Zusammen	1 046	10 200,01	670,6	752,0	1 422,5	634,3	723,7	1 358,0	+	64,5	+ 4,8	139
Land insgesamt	7 100²⁾	70 549,66	4 691,3	5 284,8	9 976,2	4 435,1	5 080,4	9 515,5	+	460,7	+ 4,8	141
Kreisfreie Städte	48	1 579,77	1 622,9	1 878,8	3 501,7	1 530,3	1 811,1	3 341,3	+	160,3	+ 4,8	2 217
Landkreise	7 052	68 969,89	3 068,5	3 406,0	6 474,5	2 904,9	3 269,3	6 174,1	+	300,3	+ 4,9	94
Saarland												
Kreisfreie Stadt												
Saarbrücken	1	52,95	61,6	71,8	133,4	60,9	69,8	130,7	+	2,7	+ 2,1	2 520
Landkreise												
Homburg	27	238,59	37,4	40,1	77,5	34,9	37,5	72,4	+	5,1	+ 7,1	325
Merzig-Wadern	84	550,90	46,1	50,8	96,9	43,8	48,0	91,9	+	5,0	+ 5,5	176
Ortweiler	35	259,37	81,2	88,9	170,1	79,0	86,0	165,0	+	5,1	+ 3,1	656
Saarbrücken	41	334,19	129,9	139,1	269,0	125,8	134,2	260,0	+	9,0	+ 3,5	805
Saarlouis	58	440,74	95,5	103,0	198,5	92,1	97,5	189,6	+	8,9	+ 4,7	450
Sankt Ingbert	27	206,88	38,3	41,2	79,6	36,5	39,2	75,7	+	3,8	+ 5,1	385
Sankt Wendel	74	483,93	44,9	47,3	92,3	42,6	44,8	87,4	+	4,9	+ 5,6	191
Land insgesamt	347	2 567,55	535,0	582,2	1 117,2	515,6	557,0	1 072,6	+	44,6	+ 4,2	435
Kreisfreie Stadt	1	52,95	61,6	71,8	133,4	60,9	69,8	130,7	+	2,7	+ 2,1	2 520
Landkreise	346	2 514,60	473,4	510,4	983,8	454,7	487,2	941,9	+	41,9	+ 4,4	391
Berlin (West)												
Insgesamt	1	479,24	943,4	1 256,9	2 200,2	929,0	1 268,4	2 197,4	+	2,8	+ 0,1	4 591
Bundesgebiet												
Insgesamt	24 447	248 533,61	27 764,7	30 822,7	58 587,5	26 418,3	29 766,7	56 184,9	+	2 402,5	+ 4,3	236
Kreisfreie Städte	140 ³⁾	9 768,00	10 887,3	12 513,8	23 401,1	10 621,4	12 363,1	22 984,5	+	416,6	+ 1,8	2 396
Landkreise	24 307	238 765,61	16 877,5	18 308,9	35 186,4	15 796,9	17 403,5	33 200,4	+	1 985,9	+ 6,0	147

*) Gebietsstand 31.12.1964.

1) Da in Bayern noch nicht alle Liegenschaftskataster offengelegt sind, ergeben sich bei der Aufrechnung der Kreisflächen in keinem Falle die für die Regierungsbezirke ausgewiesenen Flächen. - 2) Ohne 5 abgesiedelte, jedoch nicht „de jure“ aufgelöste Gemeinden. - 3) Einschl. Freie und Hansestadt Hamburg und Berlin (West).

4. Gemeinden mit einer Wohnbevölkerung von 10 000 und mehr Einwohnern nach alphabetischer Ordnung*)

Gemeinde	Wohnbevölkerung am 31.12.1964	Lfd. Nr. der Übersicht 3	Gemeinde	Wohnbevölkerung am 31.12.1964	Lfd. Nr. der Übersicht 3	Gemeinde	Wohnbevölkerung am 31.12.1964	Lfd. Nr. der Übersicht 3
A			Bremerhaven, Stadt	144 680	36	Erlangen, Stadt	76 500	73
Aachen, Stadt	175 964	30	Brennen, Stadt	10 546	598	Eschwege, Stadt	23 133	257
Aalen, Stadt	33 761	171	Brilon, Stadt	13 495	449	Eschweiler, Stadt	40 306	138
Ahaus, Stadt	10 212	624	Bruchsal, Stadt	24 515	239	Espelkamp, Stadt	11 586	533
Ahlem	10 343	608	Brühl, Stadt	39 209	143	Essen, Stadt	727 988	5
Ahlen	43 807	126	Buchholz in der Nordheide, Stadt	10 629	593	Esslingen am Neckar, Stadt	83 038	70
Ahrensburg, Stadt	22 938	259	Buckeburg, Stadt	13 038	462	Ettlingen, Stadt	20 761	289
Alfeld (Leine), Stadt	12 959	468	Budeisdorf	10 314	612	Euskirchen, Stadt	21 434	280
Alsdorf, Stadt	32 374	180	Büderich	16 797	343	Eutin, Stadt	17 516	326
Alsfeld, Stadt	10 368	606	Bunde, Stadt	10 552	596	F		
Altena, Stadt	23 795	248	Burstadt	11 940	513	Fellbach, Stadt	27 034	215
Altenbögge-Bönen	15 516	379	Burgdorf, Stadt	14 818	402	Fischbach b. Nürnberg	10 408	605
Altünen	12 952	469	Burghausen, Stadt	13 770	441	Flensburg, Stadt	96 248	62
Alzey, Stadt	12 199	500	Burgsteinfurt, Stadt	12 259	495	Forchheim, Stadt	21 326	283
Amberg, Stadt	41 779	132	Burscheid, Stadt	15 005	395	Frankenthal (Pfalz), Stadt	36 455	156
Andernach, Stadt	21 440	279	Butzbach, Stadt	10 105	626	Frankfurt am Main, Stadt	688 108	7
Ansbach, Stadt	32 097	182	Buxtehude, Stadt	18 321	318	Frechen, Stadt	28 686	208
Arnsberg, Stadt	22 304	267	C			Freiburg im Breisgau, Stadt	152 320	35
Aschaffenburg, Stadt	55 415	97	Calw, Stadt	11 605	531	Freilassing, Stadt	10 097	628
Asperg, Stadt	10 487	600	Castrop-Rauxel, Stadt	87 413	65	Freising, Stadt	29 437	204
Attendorf, Stadt	12 082	505	Celle, Stadt	58 825	91	Freudenstadt, Stadt	14 231	423
Augsburg, Stadt	209 906	26	Clausthal-Zellerfeld, Bergstadt	15 483	381	Friedberg, Stadt	17 876	323
Aurich (Ostfriesland), Stadt	12 600	480	Cloppenburg, Stadt	16 527	351	Friedberg, Stadt	11 655	530
B			Coburg, Stadt	42 927	128	Friedrichshafen, Stadt	39 623	140
Backnang, Stadt	26 409	223	Coesfeld, Stadt	21 084	288	Friedrichsthal	14 434	414
Bad Dürkheim, Stadt	12 655	478	Crailsheim, Stadt	15 111	393	Fürstenfeldbruck, Stadt	19 592	301
Bad Godesberg, Stadt	68 808	83	Cuxhaven, Stadt	45 744	123	Fürth, Stadt	96 644	61
Bad Harzburg, Stadt	11 347	543	D			Füssen, Stadt	10 702	588
Bad Hersfeld, Stadt	23 295	253	Dachau, Stadt	30 244	197	Fulda, Stadt	44 730	124
Bad Homburg v. d. H., Stadt	38 454	144	Darmstadt, Stadt	139 052	40	G		
Bad Honnef am Rhein, Stadt	16 104	361	Datteln, Stadt	32 926	175	Gaggenau, Stadt	13 612	447
Bad Kissingen, Stadt	12 787	474	Deggendorf, Stadt	18 461	316	Ganderkesee	16 631	350
Bad Kreuznach, Stadt	36 054	160	Delmenhorst, Stadt	61 057	88	Garmisch-Partenkirchen, Markt	27 252	213
Bad Lauterberg im Harz, Stadt	10 287	617	Detmold, Stadt	29 584	202	Garstedt	16 793	344
Bad Mergentheim, Stadt	12 110	503	Dieburg, Stadt	10 318	611	Gauting	12 079	506
Bad Nauheim, Stadt	14 399	418	Diepholz, Stadt	11 853	517	Geesthacht, Stadt	21 949	272
Bad Oeynhausen, Stadt	13 994	434	Diez, Stadt	10 509	599	Geislingen an der Steige, Stadt	25 802	226
Bad Oldesloe, Stadt	16 752	345	Dillenburg, Stadt	10 551	597	Geisweid	15 948	369
Bad Pyrmont, Stadt	14 744	404	Dillingen a. d. Donau, Stadt	11 312	547	Geldern, Stadt	10 337	609
Bad Reichenhall, Stadt	14 074	431	Dillingen/Saar, Stadt	18 055	321	Gelsenkirchen, Stadt	375 861	15
Bad Salzuflen, Stadt	16 661	349	Dingolfing, Stadt	10 819	577	Geretsried	10 594	594
Bad Schwartau, Stadt	15 910	370	Dinslaken, Stadt	48 973	112	Gerlingen, Stadt	16 056	363
Bad Segeberg, Stadt	12 347	492	Ditzingen	10 753	582	Gersthofen, Markt	12 828	473
Bad Tölz, Stadt	12 152	501	Dörnigheim, Stadt	11 173	554	Geseke, Stadt	12 371	488
Bad Vilbel, Stadt	16 807	342	Donauaeschingen, Stadt	11 238	549	Gevelsberg, Stadt	31 837	186
Bad Wildungen, Stadt	11 397	542	Donauwörth, Stadt	10 747	584	Giengen an der Brenz, Stadt	12 961	467
Baden-Baden, Stadt	39 514	141	Dormagen	18 714	311	Gießen, Universitätsstadt	71 116	82
Baesweiler	14 290	421	Dorsten, Stadt	38 265	145	Gifhorn, Stadt	19 716	298
Baiersbrunn	10 063	630	Dortmund, Stadt	654 551	8	Ginsheim-Gustavsburg	13 920	438
Balingen, Stadt	12 622	479	Duderstadt, Stadt	10 813	580	Gladbeck, Stadt	83 201	69
Bamberg, Stadt	73 130	77	Dudweiler, Stadt	30 349	196	Glückstadt, Stadt	13 943	436
Barsinghausen	12 894	472	Dülken, Stadt	21 448	278	Goch, Stadt	15 993	365
Bayreuth, Stadt	62 562	86	Dülmen, Stadt	18 731	310	Göggingen, Markt	15 489	380
Beckum, Stadt	21 289	285	Düren, Stadt	53 093	101	Göppingen, Stadt	47 468	118
Bendorf, Stadt	14 547	412	Dusseldorf, Stadt	699 220	6	Göttingen, Stadt	109 856	51
Bensberg, Stadt	35 766	161	Duisburg, Stadt	492 068	12	Gohfeld	15 258	387
Bensheim, Stadt	25 331	233	Duisdorf	12 689	476	Goslar, Stadt	40 869	135
Bergen-Enkheim	11 565	536	E			Gräfenberg	12 122	502
Bergisch Gladbach, Stadt	45 769	122	Eberbach, Stadt	13 476	452	Greven, Stadt	24 842	237
Bergkamen	13 723	444	Ebingen, Stadt	21 302	284	Grevenbroich, Stadt	25 108	235
Bergneustadt, Stadt	10 939	567	Eckernförde, Stadt	21 232	287	Griesheim	14 831	401
Berlin (West), Stadt	2 200 228	1	Edeweche	10 849	575	Gronau (Westf.), Stadt	26 291	224
Betzdorf, Stadt	10 294	616	Ehingen (Donau), Stadt	11 416	540	Großauheim, Stadt	12 352	491
Beuel, Stadt	33 992	167	Eichstätt, Stadt	10 815	579	Großenkneten	10 817	578
Biberach an der Riß, Stadt	23 708	249	Eilendorf	12 242	496	Groß-Gerau, Stadt	12 898	471
Bielefeld, Stadt	169 849	33	Einbeck, Stadt	18 906	307	Gunzburg, Stadt	12 384	487
Bietigheim, Stadt	18 885	308	Eislingen/Fils, Stadt	16 878	338	Gütersloh, Stadt	53 978	100
Bingen, Stadt	20 555	292	Eitorf	13 639	445	Gummersbach, Stadt	32 872	176
Bischofsheim	10 327	610	Ellwangen (Jagst), Stadt	13 031	463	H		
Bocholt, Stadt	46 639	119	Elmsborn, Stadt	36 272	158	Haan, Stadt	19 304	304
Bochum, Stadt	357 513	16	Else	10 029	634	Haar	12 675	477
Bockum-Hovel, Stadt	24 977	236	Elversberg	10 103	627	Hagen, Stadt	200 986	27
Böblingen, Stadt	29 014	206	Emden, Stadt	46 209	120	Haltern, Stadt	14 935	396
Bonn, Stadt	141 893	38	Emmendingen, Stadt	14 514	413	Halver	14 843	400
Borghorst, Stadt	16 222	358	Emmerich, Stadt	17 848	324	Hamburg, Freie und Hansestadt	1 857 431	2
Borken, Stadt	13 296	457	Emsdetten, Stadt	26 684	221	Hamein, Stadt	48 877	113
Bornheim	13 011	464	Ennepetal, Stadt	33 940	168	Hamm	13 055	461
Bottrop, Stadt	112 709	50	Epe	11 037	562	Hamm, Stadt	71 467	81
Brackwede, Stadt	26 717	220	Erding, Stadt	11 789	523			
Brake (Unterweser), Stadt	18 313	319	Erkelenz, Stadt	12 217	499			
Bramsche, Stadt	10 560	595	Erkrath	16 295	357			
Braunschweig, Stadt	238 537	22						
Bremen, Stadt	587 941	10						

*) Gebietsstand: 31.12.1964.

4. Gemeinden mit einer Wohnbevölkerung von 10 000 und mehr Einwohnern nach alphabetischer Ordnung *)

Gemeinde	Wohnbevölkerung am 31.12.1964	Lfd. Nr. der Übersicht 3	Gemeinde	Wohnbevölkerung am 31.12.1964	Lfd. Nr. der Übersicht 3	Gemeinde	Wohnbevölkerung am 31.12.1964	Lfd. Nr. der Übersicht 3
Hanau am Main, Stadt	50 141	108	Kevelaer, Stadt	12 096	504	Minden, Stadt	50 168	107
Hannover, Landeshauptstadt	562 932	11	Kiel, Stadt	270 442	18	Misburg, Stadt	17 194	334
Harksheide	14 145	427	Kierspe	11 577	535	Möln, Stadt	14 107	429
Haßloch	16 204	359	Kirchheim unter Teck, Stadt	26 886	218	Mönchengladbach, Stadt	153 679	34
Hattingen, Stadt	31 458	189	Kirchhellen	10 250	621	Moers, Stadt	48 986	111
Haunstetten, Stadt	19 537	302	Kirchhundem	10 630	592	Monheim, Stadt	20 028	297
Hechingen, Stadt	10 060	631	Kitzingen, Stadt	18 343	317	Moosburg a. d. Isar, Stadt	10 780	581
Heessen, Stadt	17 467	329	Kleve, Stadt	22 257	268	Mosbach, Stadt	12 423	486
Heide, Stadt	20 285	295	Koblenz, Stadt	101 835	56	Mühlacker, Stadt	12 541	483
Heidelberg, Stadt	124 765	46	Köln, Stadt	847 971	4	Mühldorf a. Inn, Stadt	11 040	561
Heidenheim an der Brenz, Stadt	50 293	106	Kohlscheid	15 193	391	Mühlheim am Main, Stadt	18 987	306
Heilbronn, Stadt	93 853	63	Konstanz, Stadt	56 701	95	Mülheim a.d. Ruhr, Stadt	191 941	29
Heiligenhaus, Stadt	25 111	234	Korbach, Stadt	16 360	354	Munchberg, Stadt	10 743	585
Helmsedt, Stadt	28 681	209	Kornwestheim, Stadt	27 956	212	München, Stadt	1 192 614	3
Hemer, Stadt	24 002	245	Krefeld, Stadt	219 135	24	Münden, Stadt	19 689	299
Hennef (Sieg)	14 062	432	Kronach, Stadt	10 266	618	Münster (Westf.). Stadt	194 374	28
Heppenheim a. d. Bergstr., Stadt	14 639	407	Kronshagen	10 837	576	Munster	13 368	454
Herbede, Stadt	11 851	518	Kulmbach, Stadt	22 926	260	Murrhardt, Stadt	10 209	625
Herborn, Stadt	10 217	623						
Herdecke, Stadt	17 888	322	L			N		
Herford, Stadt	55 397	98	Laatzten	10 257	619	Nagold, Stadt	11 660	529
Herne, Stadt	109 083	52	Lage, Stadt	13 172	458	Neckarsulm, Stadt	16 854	340
Herrenberg, Stadt	10 053	632	Lahr, Stadt	23 104	258	Neheim-Husten, Stadt	35 099	163
Herringen	14 789	403	Lampertheim, Stadt	21 242	286	Neuburg a. d. Donau, Stadt	17 516	327
Herten, Stadt	52 536	102	Landau in der Pfalz, Stadt	30 238	198	Neu-Isenburg, Stadt	32 103	181
Herzberg am Harz, Stadt	11 675	527	Landsberg a. Lech, Stadt	14 632	408	Neukirchen-Vluyn	22 186	269
Herzogenaurach, Stadt	11 117	557	Landshut, Stadt	50 729	105	Neumarkt i. d. OPf., Stadt	17 269	333
Hilden, Stadt	43 702	127	Langen, Stadt	28 235	211	Neumunster, Stadt	75 223	75
Hildesheim, Stadt	99 434	58	Langenberg, Stadt	15 641	375	Neunkirchen/Saar, Stadt	46 003	121
Hiltrup	11 168	555	Langenfeld (Rheinland), Stadt	37 880	149	Neureut (Baden)	11 935	514
Hockenheim, Stadt	14 414	416	Langenhagen, Stadt	34 094	166	Neuß, Stadt	108 163	54
Hoengen	15 419	382	Lauenburg/Elbe, Stadt	11 123	556	Neustadt am Rubenberge, Stadt	10 350	607
Hoxter, Stadt	15 400	383	Lauf a. d. Pegnitz, Stadt	14 627	409	Neustadt an der Weinstraße, Stadt	30 504	195
Hof, Stadt	55 469	96	Leer (Ostfriesland), Stadt	20 109	296	Neustadt b. Coburg, Stadt	12 565	482
Hofheim a. Ts., Stadt	16 057	362	Lehrte, Stadt	21 674	275	Neustadt in Holstein, Stadt	15 231	389
Hohenlimburg, Stadt	26 788	219	Leichlingen (Rheinland), Stadt	15 951	367	Neu-Ulm, Stadt	25 472	231
Holzminden, Stadt	22 716	263	Lemgo, Stadt	22 038	271	Neuwied, Stadt	27 106	214
Holzwickede	10 311	613	Lendingen	12 056	507	Neuwiges, Stadt	21 743	274
Homberg (Niederrhein), Stadt	36 245	159	Lengerich, Stadt	21 354	281	Nienburg (Weser), Stadt	22 414	265
Homburg, Stadt	31 636	187	Leonberg, Stadt	23 499	250	Nordlingen, Stadt	14 183	425
Hückelhoven - Ratheim	24 308	241	Letmathe, Stadt	26 471	222	Norden, Stadt	16 298	356
Hückeswagen, Stadt	14 366	420	Letter	10 749	583	Nordenham, Stadt	27 020	216
Hüls	12 915	470	Leverkusen, Stadt	102 896	55	Nordhorn, Stadt	41 083	134
Hürth	48 831	114	Lichtenfels, Stadt	11 111	558	Nordheim, Stadt	19 659	300
Husum, Stadt	24 596	238	Limburg a. d. Lahn, Stadt	15 378	384	Numberg, Stadt	469 132	13
			Lindau (Bodensee), Stadt	25 995	225	Nurtingen, Stadt	20 756	290
			Lindlar	11 992	511			
I			Lingen (Ems), Stadt	25 487	229	O		
Ibbenbüren - Land	21 940	273	Lippstadt, Stadt	39 349	142	Oberaden	12 460	484
Ibbenbüren, Stadt	17 016	336	Lobberich, Stadt	10 311	614	Oberhausen, Stadt	259 777	20
Idar-Oberstein, Stadt	30 180	199	Lörrach, Stadt	30 874	193	Oberlahnstein, Stadt	12 306	494
Immenstadt i. Allgäu, Stadt	10 675	590	Lövenich	22 761	261	Obernursel (Taunus), Stadt	24 246	242
Ingelheim am Rhein, Stadt	17 322	331	Lohne (Oldenburg), Stadt	13 904	439	Ochtrup, Stadt	13 854	440
Ingolstadt, Stadt	67 703	84	Lohr a. Main, Stadt	11 238	550	Odenthal	10 075	629
Iserlohn, Stadt	57 145	94	Ludwigshafen am Rhein, Stadt	174 643	31	Öhringen, Stadt	10 957	565
Itzehoe, Stadt	36 821	153	Lübbecke, Stadt	10 867	572	Oelde, Stadt	14 404	417
			Lübeck, Hansestadt	238 526	23	Oer-Erkenschwick, Stadt	24 150	243
J			Lüdenscheid - Land	22 578	264	Offenbach am Main, Stadt	116 918	48
Jever, Stadt	10 028	635	Lüdenscheid, Stadt	58 870	90	Offenburg, Stadt	29 695	200
Jülich, Stadt	17 326	330	Lüneburg, Stadt	60 933	89	Oldenburg (Holstein), Stadt	10 022	636
			Lunen, Stadt	72 447	78	Oldenburg (Oldenburg), Stadt	127 437	44
						Olpe, Stadt	13 492	450
K			M			Opladen, Stadt	38 093	148
Kaiserslautern, Stadt	86 214	68	Mainz, Stadt	141 432	39	Osnabrück, Stadt	142 213	37
Kamen, Stadt	21 593	276	Mannheim, Stadt	323 444	17	Osterath	10 449	603
Kamp-Lintfort, Stadt	37 013	152	Marburg a. d. Lahn, Stadt	48 347	115	Osterholz-Scharmbeck, Stadt	14 208	424
Kapellen	10 916	568	Marktredwitz, Stadt	15 198	390	Osterode am Harz, Stadt	16 861	339
Karlsruhe, Stadt	252 201	21	Marl, Stadt	74 693	76	Overath	13 098	460
Kassel, Stadt	213 796	25	Mayen, Stadt	18 569	312			
Kaufbeuren, Stadt	37 663	151	Meinerzhagen, Stadt	11 999	510	P		
Kehl, Stadt	14 599	410	Memmingen, Stadt	32 568	179	Paderborn, Stadt	58 074	93
Kelheim, Stadt	11 849	519	Menden, Stadt	29 662	201	Papenburg, Stadt	15 712	374
Kelkheim, Stadt	13 303	456	Meppen, Stadt	15 773	373	Passau, Stadt	31 443	190
Kelsterbach, Stadt	12 362	489	Merkstein	15 307	385	Peine, Stadt	30 846	194
Kempen (Niederrhein), Stadt	13 432	453	Merzig, Stadt	11 815	520	Penzberg i. OB., Stadt	10 439	604
Kempten (Allgäu), Stadt	44 006	125	Meschede, Stadt	13 929	437	Pforzheim, Stadt	86 372	67
Kertwig, Stadt	17 479	328	Mettmann, Stadt	26 958	217	Pfullingen, Stadt	14 423	415
			Metzingen, Stadt	12 356	490	Pfungstadt, Stadt	14 860	399

*) Gebietsstand: 31.12.1964.

4. Gemeinden mit einer Wohnbevölkerung von 10 000 und mehr Einwohnern nach alphabetischer Ordnung *)

Gemeinde	Wohnbevölkerung am 31.12.1964	Lfd. Nr. der Übersicht 3	Gemeinde	Wohnbevölkerung am 31.12.1964	Lfd. Nr. der Übersicht 3	Gemeinde	Wohnbevölkerung am 31.12.1964	Lfd. Nr. der Übersicht 3
Pinneberg, Stadt	31 846	185	Schwabach, Stadt	23 991	246	Viersen, Stadt	42 113	130
Pirmasens, Stadt	52 140	104	Schwäbisch Gmünd, Stadt	39 910	139	Villingen im Schwarzwald, Stadt	34 834	164
Plettenberg, Stadt	29 453	203	Schwäbisch Hall, Stadt	22 738	262	Völklingen, Stadt	42 057	131
Plochingen, Stadt	11 516	539	Schwandorf i. Bay., Stadt	16 149	360	Voerde (Niederrhein)	25 614	228
Plön, Stadt	10 863	573	Schweinfurt, Stadt	58 279	92	Volmarstein	10 238	622
Porz am Rhein, Stadt	61 880	87	Schwelm, Stadt	33 929	170			
Preetz, Stadt	14 164	426	Schwennigen am Neckar, Stadt	32 838	177			
Püttlingen	14 235	422	Schwerte, Stadt	24 380	240			
			Schwetzingen, Stadt	15 555	376			
Q			Seesen, Stadt	12 983	466	W		
Quickborn	11 526	538	Selb, Stadt	18 870	309	Waiblingen, Stadt	23 952	247
Quierschied	10 903	570	Seligenstadt, Stadt	10 256	620	Waldbroil, Stadt	12 233	497
			Selm	14 646	406	Waldkraiburg, Stadt	11 599	532
R			Senne I	15 536	377	Waldshut, Stadt	10 717	586
Radevormwald, Stadt	21 346	282	Senne II	16 703	347	Walldorf, Stadt	10 898	571
Radolfzell, Stadt	14 661	405	Siegburg, Stadt	33 935	169	Walsrode, Stadt	13 487	451
Rastatt, Stadt	25 780	227	Siegen, Stadt	49 373	109	Walsum, Stadt	48 299	116
Rastede	15 088	394	Sieglar	23 198	254	Waltrop, Stadt	23 177	255
Ratekau	10 474	601	Sigmaringen, Stadt	10 465	602	Wangen im Allgäu, Stadt	13 726	443
Ratingen, Stadt	38 217	147	Sindelfingen, Stadt	31 388	191	Wanne-Eickel, Stadt	108 669	53
Ratzeburg, Stadt	11 685	526	Singen (Hohentwiel), Stadt	36 512	155	Wardenburg	10 302	615
Ravensburg, Stadt	32 096	183	Soest, Stadt	34 526	165	Warendorf, Stadt	16 516	352
Recklinghausen, Stadt	128 963	43	Solingen	172 797	32	Wasseralfingen, Stadt	11 580	534
Regensburg, Stadt	124 967	45	Soltau, Stadt	14 870	398	Wattenscheid, Stadt	81 010	71
Rehau, Stadt	10 689	589	Sonthofen, Stadt	14 591	411	Wedel (Holstein), Stadt	28 517	210
Reinbek, Stadt	11 905	515	Speyer, Stadt	40 795	136	Wegberg	13 756	442
Remscheid, Stadt	131 295	42	Sprendlingen, Stadt	18 534	314	Weiden i. d. OPf., Stadt	42 783	129
Rendsburg, Stadt	35 325	162	Springe, Stadt	11 319	545	Weidenau (Sieg), Stadt	17 313	332
Reurlingen, Stadt	72 095	79	Stade, Stadt	31 366	192	Weil am Rhein, Stadt	18 150	320
Rheda, Stadt	14 886	397	Stadt Allendorf, Landkreis			Weilheim i. OB., Stadt	12 993	465
Rheinberg (Rheinland), Stadt	11 242	548	Marburg	14 026	433	Weingarten, Stadt	16 720	346
Rheine, Stadt	47 790	117	Stadthagen, Stadt	15 995	364	Weinheim, Stadt	29 066	205
Rheinfelden (Baden), Stadt	15 276	386	Starnberg, Stadt	10 671	591	Weißenburg i. Bay., Stadt	14 108	428
Rheinhausen, Stadt	71 835	80	Stolberg (Rhld.), Stadt	38 235	146	Welper	10 856	574
Rheinkamp	41 308	133	Straubing, Stadt	36 743	154	Wenden	11 401	541
Rheydt, Stadt	97 820	59	Stuttgart, Stadt	631 754	9	Wendlingen am Neckar, Stadt	11 223	552
Riegelsberg	11 794	521	Süchtein, Stadt	16 907	337	Werdohl, Stadt	23 384	252
Rinteln, Stadt	10 033	633	Sulzbach-Rosenberg, Stadt	19 327	303	Werl, Stadt	18 539	313
Rodenkirchen (Bez. Köln)	33 475	172	Sulzbach/Saar, Stadt	23 396	251	Wermelskirchen, Stadt	25 478	230
Rösrath	16 679	348				Wernau (Neckar)	11 229	551
Rosenheim, Stadt	32 059	184	T			Werne a. d. Lippe, Stadt	20 444	293
Rotenburg (Hannover), Stadt	15 777	372	Tailfingen, Stadt	15 984	366	Wertheim, Stadt	11 547	537
Roth b. Nürnberg, Stadt	11 074	560	Traunstein, Stadt	14 387	419	Wesel, Stadt	32 589	178
Rothenburg ob der Tauber, Stadt	11 345	544	Trier, Stadt	86 574	66	Wesseling	21 514	277
Rottenburg am Neckar, Stadt	11 665	528	Troisdorf, Stadt	17 142	335	Westerholt, Stadt	12 321	493
Rottweil, Stadt	19 000	305	Tübingen, Stadt	52 494	103	Westerstede	15 951	368
Rüsselsheim, Stadt	49 334	110	Türnich	13 115	459	Wetter (Ruhr), Stadt	12 451	485
Rumeln-Kaldenhausen	11 764	524	Tuttlingen, Stadt	25 425	232	Wetzlar, Stadt	37 823	150
						Wickrath	11 886	516
S			U			Wiebelskirchen	11 031	563
Saarbrücken, Stadt	133 418	41	Übach-Palenberg	22 068	270	Wiedenbrück, Stadt	15 134	392
Saarlouis, Stadt	36 451	157	Überlingen, Stadt	11 793	522	Wiehl	10 911	569
Säckingen, Stadt	12 227	498	Uelzen, Stadt	24 100	244	Wiesbaden, Landeshauptstadt	259 856	19
Salzgitter, Stadt	114 586	49	Uetersen, Stadt	16 323	355	Wiesloch, Stadt	15 241	388
Sankt Georgen im Schwarzwald, Stadt	11 315	546	Ulm, Stadt	93 407	64	Wildeshausen, Stadt	11 104	559
Sankt Ingbert, Stadt	28 788	207	Unna, Stadt	31 615	188	Wilhelmshaven, Stadt	100 671	57
Sankt Tönis	13 364	455				Willich	13 527	448
Sankt Wendel, Stadt	10 703	587	V			Winnenden, Stadt	12 570	481
Sarstedt, Stadt	11 215	553	Varel-Land	12 008	509	Winsen (Lube), Stadt	11 006	564
Schenefeld	12 022	508	Varel, Stadt	12 710	475	Wipperfurth, Stadt	13 626	446
Schifferstadt, Stadt	16 498	353	Vechta, Stadt	14 081	430	Witten, Stadt	97 748	60
Schleswig, Stadt	33 260	174	Velbert, Stadt	54 350	99	Wolfenbüttel, Stadt	40 331	137
Schloß Neuhaus	11 715	525	Verden (Aller), Stadt	16 830	341	Wolfsburg, Stadt	79 923	72
Schönholthausen	11 988	512	Viernheim, Stadt	23 162	256	Worms, Stadt	63 321	85
Schönningen, Stadt	15 828	371				Wülfrath, Stadt	22 362	266
Schorndorf, Stadt	20 612	291				Würselen, Stadt	20 382	294
Schorrens	10 953	566				Würzburg, Stadt	121 016	47
Schramberg, Stadt	18 529	315				Wunstorf, Stadt	15 527	378
						Wuppertal, Stadt	421 842	14
						Z		
						Zirndorf, Stadt	13 950	435
						Zweibrücken, Stadt	33 345	173
						Zwischenahn	17 791	325

*) Gebietsstand: 31.12.1964.

5. Gemeinden mit ihrer Wohnbevölkerung am 30.6.1964 nach Ländern und Größenklassen *)

Land	Ge- meinden ins- gesamt	Davon mit . . . bis unter . . . Einwohnern											
		unter 100	100 – 200	200 – 500	500 – 1 000	1 000 – 2 000	2 000 – 3 000	3 000 – 5 000	5 000 – 10 000	10 000 – 20 000	20 000 – 50 000	50 000 – 100 000	100 000 und mehr
Zahl der Gemeinden													
Schleswig-Holstein	1 392 ¹⁾	83 ¹⁾	169	541	290	163	26	49	35	21	11	2	2
Hamburg	1	–	–	–	–	–	–	–	–	–	–	–	1
Niedersachsen	4 256 ²⁾	227 ³⁾	513 ⁴⁾	1 365	1 045	598 ⁵⁾	186 ⁶⁾	140 ⁷⁾	96	57	17	6	6
Bremen	2	–	–	–	–	–	–	–	–	–	–	–	2
Nordrhein-Westfalen	2 370	58	131	388	470	450	223	215	205	104	82	19	25
Hessen	2 695 ⁸⁾	120 ⁸⁾	283	827	665	429	122	117	82	30	14	1	5
Rheinland-Pfalz	2 920 ⁹⁾	187	408	999 ⁹⁾	681	366	111	78	63	10	10	4	3
Baden-Württemberg	3 382 ¹⁰⁾	22	162	859 ¹⁰⁾	886	727	267	223	138	53	31	9	5
Bayern	7 101 ¹¹⁾	126	970	2 619	1 722	977	270	186	147	52	18	9	5
Saarland	348	7	6	60	79	77	36	35	31	9	7	–	1
Berlin (West)	1	–	–	–	–	–	–	–	–	–	–	–	1
Bundesgebiet . . .	24 468	830	2 642	7 658	5 838	3 787	1 241	1 043	797	336	190	50	56
%	100	3,4	10,8	31,3	23,9	15,5	5,1	4,3	3,3	1,4	0,8	0,2	0,2
Wohnbevölkerung in 1 000													
Schleswig-Holstein	2 393,0 ¹⁾	5,5 ¹⁾	25,9	179,9	202,2	220,1	64,6	186,7	242,7	274,7	310,9	171,5	508,1
Hamburg	1 856,5	–	–	–	–	–	–	–	–	–	–	–	1 856,5
Niedersachsen	6 825,6 ²⁾	14,3 ³⁾	77,5 ⁴⁾	458,8	744,8	825,9 ⁵⁾	452,8 ⁶⁾	534,6 ⁷⁾	649,7	785,5	549,9	441,3	1 290,4
Bremen	728,9	–	–	–	–	–	–	–	–	–	–	–	728,9
Nordrhein-Westfalen	16 463,7	4,2	19,6	136,9	340,8	641,2	545,7	835,4	1 433,8	1 425,6	2 518,9	1 305,0	7 256,7
Hessen	5 053,7 ⁸⁾	7,7 ⁸⁾	42,4	277,1	475,6	596,4	297,3	442,3	564,6	392,6	463,4	70,6	1 423,8
Rheinland-Pfalz	3 529,9 ⁹⁾	13,0	62,3	335,5 ⁹⁾	476,9	510,0	266,1	291,8	422,9	140,1	306,0	289,0	416,4
Baden-Württemberg	8 207,4 ¹⁰⁾	1,7	25,7	303,6 ¹⁰⁾	638,0	1 021,7	646,1	858,3	967,4	695,4	894,3	664,8	1 490,5
Bayern	9 925,6 ¹²⁾	10,5 ¹³⁾	151,2 ¹⁴⁾	871,3 ¹⁵⁾	1 197,8	1 335,3	655,3	709,3	1 028,5	686,4	580,2	593,9	2 106,0
Saarland	1 112,8	0,4	1,0	21,1	58,5	108,5	86,4	134,6	216,7	113,1	239,2	–	133,3
Berlin (West)	2 192,7	–	–	–	–	–	–	–	–	–	–	–	2 192,7
Bundesgebiet . . .	58 289,8	57,2	405,5	2 583,9	4 134,5	5 259,2	3 014,3	3 993,0	5 526,3	4 513,4	5 862,8	3 536,2	19 403,4
Wohnbevölkerung in %													
Schleswig-Holstein	100	0,2	1,1	7,5	8,5	9,2	2,7	7,8	10,1	11,5	13,0	7,2	21,2
Hamburg	100	–	–	–	–	–	–	–	–	–	–	–	100
Niedersachsen	100	0,2	1,1	6,7	10,9	12,1	6,6	7,8	9,5	11,5	8,1	6,5	18,9
Bremen	100	–	–	–	–	–	–	–	–	–	–	–	100
Nordrhein-Westfalen	100	0,0	0,1	0,8	2,1	3,9	3,3	5,1	8,7	8,7	15,3	7,9	44,1
Hessen	100	0,2	0,8	5,5	9,4	11,8	5,9	8,8	11,2	7,8	9,2	1,4	28,2
Rheinland-Pfalz	100	0,4	1,8	9,5	13,5	14,4	7,5	8,3	12,0	4,0	8,7	8,2	11,8
Baden-Württemberg	100	0,0	0,3	3,7	7,8	12,4	7,9	10,5	11,8	8,5	10,9	8,1	18,2
Bayern	100	0,1	1,5	8,8	12,1	13,5	6,6	7,1	10,4	6,9	5,8	6,0	21,2
Saarland	100	0,0	0,1	1,9	5,3	9,7	7,8	12,1	19,5	10,2	21,5	–	12,0
Berlin (West)	100	–	–	–	–	–	–	–	–	–	–	–	100
Bundesgebiet . . .	100	0,1	0,7	4,4	7,1	9,0	5,2	6,9	9,5	7,7	10,1	6,1	33,3

*) Gebietsstand: 30.6.1964

1) Einschl. Forstgutbezirke Buchholz und Sachsenwald. – 2) Einschl. 16 bewohnte gemeindefreie Gebiete mit insgesamt 8 328 Einwohnern. – 3) Einschl. 12 bewohnte gemeindefreie Gebiete mit insgesamt 204 Einwohnern. – 4) Einschl. 1 bewohntes gemeindefreies Gebiet mit 142 Einwohnern. – 5) Einschl. 1 bewohntes gemeindefreies Gebiet mit 1 446 Einwohnern. – 6) Einschl. 1 bewohntes gemeindefreies Gebiet mit 2 091 Einwohnern. – 7) Einschl. 1 bewohntes gemeindefreies Gebiet mit 4 445 Einwohnern. – 8) Einschl. 1 bewohntes gemeindefreies Gebiet mit 42 Einwohnern. – 9) Einschl. 1 bewohntes gemeindefreies Gebiet mit 434 Einwohnern. – 10) Einschl. 1 bewohntes gemeindefreies Gebiet mit 321 Einwohnern. – 11) Ohne 5 abgegliederte, jedoch nicht „de jure“ aufgelöste Gemeinden. – 12) Einschl. 1 153 Einwohner gemeindefreier Gebiete. – 13) Einschl. 351 Einwohner gemeindefreier Gebiete. – 14) Einschl. 214 Einwohner gemeindefreier Gebiete. – 15) Einschl. 588 Einwohner gemeindefreier Gebiete.

10. Wohnbevölkerung am 31.12.1964 nach Altersgruppen und Familienstand*)

Alter von . . . bis unter . . . Jahren	Personen insgesamt		Ledige		Verheiratete		Verwitwete		Geschiedene		
	1 000	%	1 000	%	1 000	%	1 000	%	1 000	%	
Männlich											
unter 15	6 748,6	24,3	6 748,6	100	-	-	-	-	-	-	
15 - 20	1 822,8	6,6	1 820,3	99,9	2,3	0,1	}	6,6	0,1	46,5	0,5
20 - 25	2 303,8	8,3	1 907,9	82,8	393,2	17,1					
25 - 30	2 510,4	9,0	985,5	39,3	1 502,4	59,8					
30 - 35	2 008,0	7,2	310,4	15,5	1 670,1	83,2					
35 - 40	1 939,8	7,0	154,7	8,0	1 755,8	90,5	}	11,4	0,3	50,3	1,4
40 - 45	1 659,0	6,0	87,0	5,2	1 539,7	92,8					
45 - 50	1 073,9	3,9	47,6	4,4	999,1	93,0	}	32,9	1,2	58,5	2,1
50 - 55	1 683,7	6,1	76,5	4,5	1 542,9	91,6					
55 - 60	1 746,0	6,3	78,6	4,5	1 580,7	90,5	}	124,6	3,7	71,2	2,1
60 - 65	1 582,4	5,7	74,4	4,7	1 398,9	88,4					
65 - 70	1 098,4	4,0	43,3	3,9	934,2	85,1	}	220,8	12,1	26,6	1,5
70 - 75	727,0	2,6	26,3	3,6	574,2	79,0					
75 und mehr	860,7	3,1	30,2	3,5	513,8	59,7	309,6	36,0	7,1	0,8	
Zusammen . . .	27 764,7	100	12 391,2	44,6	14 407,4	51,9	705,9	2,5	260,1	0,9	
Weiblich											
unter 15	6 421,7	20,8	6 421,7	100	-	-	-	-	-	-	
15 - 20	1 726,8	5,6	1 669,4	96,7	56,3	3,3	}	26,0	0,3	88,6	1,1
20 - 25	2 142,7	7,0	1 134,3	52,9	990,9	46,2					
25 - 30	2 299,8	7,5	456,3	19,8	1 800,4	78,3					
30 - 35	1 847,1	6,0	200,5	10,9	1 593,6	86,3					
35 - 40	2 004,9	6,5	210,4	10,5	1 706,5	85,1	}	140,2	3,3	134,6	3,2
40 - 45	2 245,2	7,3	253,3	11,3	1 805,1	80,4					
45 - 50	1 471,0	4,8	145,5	9,9	1 094,9	74,4	}	606,9	16,3	155,2	4,2
50 - 55	2 261,6	7,3	194,3	8,6	1 535,8	67,9					
55 - 60	2 217,3	7,2	221,0	10,0	1 402,9	63,3	}	1 088,2	26,1	142,1	3,4
60 - 65	1 951,1	6,3	208,3	10,7	1 106,0	56,7					
65 - 70	1 624,7	5,3	200,6	12,3	746,1	45,9	}	1 257,1	44,3	69,6	2,4
70 - 75	1 214,6	3,9	143,6	11,8	422,3	34,8					
75 und mehr	1 394,1	4,5	146,2	10,5	239,4	17,2	989,8	71,0	18,8	1,3	
Zusammen . . .	30 822,7	100	11 605,3	37,7	14 500,3	47,0	4 108,2	13,3	608,8	2,0	
Insgesamt											
unter 15	13 170,2	22,5	13 170,2	100	-	-	-	-	-	-	
15 - 20	3 549,7	6,1	3 489,7	98,3	58,6	1,7	}	32,6	0,2	135,1	0,8
20 - 25	4 446,5	7,6	3 042,3	68,4	1 384,1	31,1					
25 - 30	4 810,3	8,2	1 441,8	30,0	3 302,8	68,7					
30 - 35	3 855,1	6,6	510,9	13,3	3 263,7	84,7					
35 - 40	3 944,8	6,7	365,1	9,3	3 462,3	87,8	}	151,6	1,9	184,8	2,4
40 - 45	3 904,2	6,7	340,3	8,7	3 344,9	85,7					
45 - 50	2 544,9	4,3	193,1	7,6	2 094,1	82,3	}	639,8	9,9	213,7	3,3
50 - 55	3 945,3	6,7	270,8	6,9	3 078,7	78,0					
55 - 60	3 963,3	6,8	299,7	7,6	2 983,6	75,3	}	1 212,8	16,2	213,3	2,8
60 - 65	3 533,6	6,0	282,7	8,0	2 504,8	70,9					
65 - 70	2 723,2	4,6	244,0	9,0	1 680,4	61,7	}	1 478,0	31,7	96,1	2,1
70 - 75	1 941,6	3,3	169,9	8,7	996,5	51,3					
75 und mehr	2 254,8	3,8	176,4	7,8	753,2	33,4	1 299,4	57,6	25,9	1,1	
Insgesamt . . .	58 587,5	100	23 996,6	41,0	28 907,8	49,3	4 814,2	8,2	869,0	1,5	

*) Für Berlin (West) wurde das Ergebnis der Fortschreibung zum 31.12.1964 verwendet.

1. Namens- und Grenzänderungen der Länder, Verwaltungsbezirke und Gemeinden für die Zeit vom 1.1.1964 bis 31.12.1964

Vorbemerkung

Die nachfolgende Zusammenstellung ist eine Fortsetzung des systematischen Verzeichnisses der Namens- und Grenzänderungen in Ländern, Verwaltungsbezirken und Gemeinden in der Zeit vom 1.1.1963 bis 31.12.1963, das in dem Band der Fachserie A, Bevölkerung und Kultur, Reihe 1, Bevölkerungsstand und -entwicklung 1963 als Anhang veröffentlicht wurde.

In dem vorliegenden Verzeichnis sind alle in der Zeit vom 1.1.1964 bis 31.12.1964 bekannt gewordenen oder in Kraft getretenen Grenzänderungen der Länder, Regierungs- (Verwaltungs-) bezirke, kreisfreien Städte, Landkreise, Ämter und Gemeinden sowie alle Namensänderungen, Verleihungen besonderer Bezeichnungen u. dgl. aufgeführt. Grenzänderungen sind nur nachgewiesen soweit die betroffenen Gebiete zur Zeit der Volkszählungen am 13.9.1950 oder am 6.6.1961 bewohnt waren.

Das Verzeichnis hat u.a. den Zweck, den Benutzern von Veröffentlichungen über die Volks- und Berufszählungen am 13.9.1950 und am 6.6.1961 die Möglichkeit zu geben, sich über die inzwischen eingetretenen Änderungen in der Verwaltungsgliederung zu unterrichten. Es gliedert sich

1. in eine Vorbemerkung mit Einführung
2. in ein systematisches Verzeichnis mit Erläuterungen zu den Namens- und Grenzänderungen der Länder und Verwaltungsbezirke mit den von Änderungen betroffenen Ämtern. Diese Übersicht hat in den einzelnen Spalten folgenden Inhalt:
 - Spalte 1: laufende Numerierung der Änderungsfälle
 - Spalte 2: statistische Kennziffer und Bezeichnung der von Änderungen betroffenen Verwaltungsbezirke
 - Spalte 3: Art und Vorgang der Änderungen in den Verwaltungsbezirken mit Erläuterungen sowie mit Anmerkungen zu Gemeindegrenzänderungen, sofern es sich um Berichtigungen oder Umgliederung namentlich benannter Gemeindeteile, sogenannter Wohnplätze, handelt
 - Spalte 4: Wirkungsdatum der jeweiligen Änderung bzw. Gebietsstand am Jahresende bei Änderung der Regierungsbezirks- oder Landesergebnisse
 - Spalte 5: Nummer unter der die betreffende Änderung in Übersicht 3, Spalte 1 tabellarisch nachgewiesen ist
3. in eine tabellarische Übersicht der Namens- und Grenzänderungen der Länder, Verwaltungsbezirke und Gemeinden, die ebenfalls wie Übersicht 1. systematisch geordnet ist, wobei die Bezeichnungen der kreisfreien Städte und Landkreise, in deren Bereich Änderungen durchgeführt wurden, als Überschrift gesetzt sind. Bei Änderungen der Kreis- bzw. Verwaltungsbezirksergebnisse ist der Vorgang sowohl beim abgebenden als auch beim aufnehmenden Teil nachgewiesen. Im einzelnen haben die Spalten folgenden Inhalt:
 - Spalte 1: Fortsetzung der laufenden Numerierung von Übersicht 2.
 - Spalte 2: Art der Änderung in Form von Abkürzungen und zwar:
 - E für Eingliederung
 - F für Festsetzung eines unterscheidenden Zusatzes

N für Neubildung
NÄ für Namensänderung
R für Richtigstellung
T für Teilumgliederung
U für Umgliederung
V für Verleihung einer besonderen Bezeichnung
Z für Zusammenschluß

Im Falle der „Eingliederung“ einer Gemeinde in eine andere Gemeinde geht die Rechtspersönlichkeit der eingegliederten unter; die vergrößerte Gemeinde wird Rechtsnachfolgerin der mit ihr vereinigten Gemeinden. Bei „Umgliederung“ einer oder mehrerer Gemeinden über Amtskreis- oder Landesgrenzen bleibt die Rechtspersönlichkeit der umgegliederten Gemeinden bestehen. – Unter „Festsetzung eines unterscheidenden Zusatzes“ ist die Festsetzung eines die geographische Lage einer Gemeinde näher bestimmenden Zusatzes zum Gemeinamen zu verstehen. – Eine „Namensänderung“ wird auf Grund gesetzlicher Verfügung durchgeführt, wogegen bei „Richtigstellung“ eine ehemals unterlassene Änderung der Schreibweise ohne Angabe des Wirkungsdatums nachgeholt oder als Druckfehler bereinigt wird. – Bei „Verleihung einer besonderen Bezeichnung“ handelt es sich um die Bezeichnungen „Stadt“, „Bad“, „Markt“ usw. – „Zusammenschluß“ liegt vor, wenn zwei und mehr Gemeinden oder auch Ämter zu einer neuen Einheit mit eigener Rechtspersönlichkeit vereinigt werden.

- Spalte 3: Vorgang und namentliche Bezeichnung der von Änderungen betroffenen Gebiete. Bei Änderung der Kreisgrenze ist neben der jeweils kreisfremden Gemeinde deren zuständiger Kreis in Klammern () gesetzt. Bei Änderung der Namensbezeichnung ist der betreffende Name sowohl nach der alten als auch nach der neuen Schreibweise aufgeführt.
- Spalte 4 und 6: Wohnbevölkerung am 13.9.1950 vor und nach der Änderung
- Spalte 7 und 9: Wohnbevölkerung am 6.6.1961 vor und nach der Änderung
- Spalte 5 und 8: die von den Grenzänderungen betroffene Wohnbevölkerung als Zu- (+) bzw. Abnahme (–) bei der betreffenden Gemeinde und bei den übergeordneten Verwaltungsbezirken, sofern auch deren Grenzen geändert werden
- Spalte 10: Zahl der Gemeinden bei den Verwaltungsbezirken, in deren Bereich Auflösungen, Ein- oder Umgliederungen, Zusammenschlüsse oder Neubildungen von Gemeinden stattgefunden haben nach dem Stande vom 31.12.1963.
- Spalte 11: Zu- (+) bzw. Abnahme (–) der Gemeinden auf Grund der bei Spalte 10 genannten Änderungen
- Spalte 12: Zahl der Gemeinden nach der Änderung
- Spalte 13: Wirkungsdatum der Änderungen. Bei den Regierungsbezirks- und Landesergebnissen Datum des Gebietsstandes am Ende des Berichtszeitraumes.

2. Systematische Übersicht mit Erläuterungen zu den Namens- und Grenzänderungen der Länder und Verwaltungsbezirke einschließlich der Ämter

Lfd. Nr.	Von Änderungen betroffener Verw.-Bezirk	Vorgang mit Erläuterungen und Anmerkungen	Wirkungsdatum Gebietsstand	Nachweis in Übersicht 3 unter . . .
1	2	3	4	5
01 Schleswig-Holstein				
1	1 35 Landkreis Herzogtum Lauenburg Amt Schwarzenbek-Land . . .	Änderung der Amtsgrenze durch Auflösung und Eingliederung des Amtes Basthorst mit 9 Gemeinden . . .	1. 1.1964	Nr. 83
2	1 38 Landkreis Oldenburg (Holstein) Amt Lensahn-Land	Änderung der Amtsgrenze durch Eingliederung eines Gebietsteiles, der am 13.9.1950 von 10 und am 6.6.1961 von 9 Personen bewohnt war, aus der amtsfreien Gemeinde Lensahn	1. 1.1964	Nr. 84
3	1 47 Landkreis Süderdithmarschen Amt Barlt	Auflösung der Kirchspiellandgemeinde (gleichbedeutend mit Amt) nach Zusammenschluß und Umgliederung der Gemeinden Barlt und Barlter Alten- und Neuendeich zu einer „kirchspielfreien Gemeinde“	1. 7.1964	Nr. 88
4		Änderung der Zahl der Gemeinden im Landkreis durch Zusammenschluß der Gemeinden Barlt und Barlter Alten- und Neuendeich	1. 7.1964	Nr. 89
5	01 Land Schleswig-Holstein.	Änderung der Zahl der Gemeinden durch Zusammenschluß von 2 Gemeinden im Landkreis Süderdithmarschen	31.12.1964	Nr. 91
03 Niedersachsen				
6	1 35 Landkreis Hannover 1 Reg.-Bez. Hannover	Änderung der Zahl der Gemeinden durch Zusammenschluß der Gemeinde Grasdorf mit Laatzen	31.12.1964	Nr. 93/96
7	2 11 Kreisfreie Stadt Göttingen.	Umgliederung als kreisangehörige Gemeinde in den Landkreis Göttingen	1. 7.1964	Nr. 97
8	2 34 Landkreis Göttingen	Änderung der Kreisgrenze durch Eingliederung der kreisfreien Stadt Göttingen, die am 13.9.1950 von 79 659 und am 6.6.1961 von 81 300 Personen bewohnt war, als kreisangehörige Gemeinde	1. 7.1964	Nr. 98
9		Änderung der Zahl der Gemeinden durch Eingliederung der kreisfreien Stadt in den Landkreis und durch Eingliederung der Gemeinden Geismar, Gronc, Nikolausberg und Weende in die Stadt Göttingen	1. 7.1964	Nr. 100
10	2 37 Landkreis Münden	Änderung der Zahl der Gemeinden durch Zusammenschluß der Gemeinde Niederscheden mit Oberscheden	1. 1.1964	Nr. 102
11	2 40 Landkreis Peine	Änderung der Zahl der Gemeinden durch Zusammenschluß der Gemeinde Groß Solschen mit Kleinsolschen, Bekum mit Stedum und Neuölsburg mit Ölsburg	31.12.1964	Nr. 108
12	2 Reg.-Bez. Hildesheim	Änderung der Zahl der Gemeinden und der kreisfreien Städte durch Eingliederung und Zusammenschluß von Gemeinden in den Landkreisen Göttingen, Münden und Peine	31.12.1964	Nr. 109
13	3 32 Landkreis Celle 3 Reg.-Bez. Lüneburg	Änderung der Zahl der Gemeinden durch Eingliederung der Gemeinde Burg in Altencelle	1. 7.1964	Nr. 113/119
14	5 36 Landkreis Meppen 5 Reg.-Bez. Osnabrück	Änderung der Zahl der Gemeinden durch Zusammenschluß der Gemeinde Bakerde mit Herzlake, Holte mit Lastrup und Heseperwitz mit Rührlertwitz	31.12.1964	Nr. 126/127
15	6 32 Landkreis Leer 6 Reg.-Bez. Aurich	Änderung der Zahl der Gemeinden durch Eingliederung des gemeindefreien Gebietes Stapelermoor in Meinersfehn	31.12.1964	Nr. 129/130
16	03 Land Niedersachsen	Änderung der Zahl der Gemeinden und der kreisfreien Städte durch Umgliederung bzw. Zusammenschlüsse Anmerkung *) Einschließlich 16 bewohnte gemeindefreie Gebiete	31.12.1964	Nr. 133
05 Nordrhein-Westfalen				
17	1 34 Landkreis Grevenbroich Amt Juchen	Auflösung nach Eingliederung der Gemeinde Elfgen in die amtsfreie Gemeinde Grevenbroich, Stadt und Umgliederung der Gemeinde Juchen als „amtsfreie Gemeinde“	1. 8.1964	Nr. 137
18	1 34 Landkreis Grevenbroich 1/2 Reg.-Bez. Düsseldorf	Änderung der Zahl der Gemeinden durch Eingliederung der Gemeinde Elfgen in Grevenbroich, Stadt	1. 8.1964	Nr. 137/139
19	3 33 Landkreis Euskirchen Amt Satzvey-Wachendorf-Enzen Amt Kuchenheim	Änderung der Amtsgrenze durch Umgliederung eines Gebietsteiles, der am 13.9.1950 von 11 und am 6.6.1961 von 21 Personen bewohnt war, in das Amt Kuchenheim Änderung der Amtsgrenze durch Eingliederung eines Gebietsteiles, der am 13.9.1950 von 11 und am 6.6.1961 von 21 Personen bewohnt war, aus dem Amt Satzvey-Wachendorf-Enzen	1.10.1964 1.10.1964	Nr. 141 Nr. 142
20	3 34 Landkreis Köln Amt Pulheim	Auflösung nach Eingliederung der Gemeinde Geyen in die amtsfreie Gemeinde Brauweiler und Umgliederung der Gemeinde Pulheim und Sinnerdorf als „amtsfreie Gemeinden“	1. 1.1964	Nr. 143/144
21	3 34 Landkreis Köln 3 Reg.-Bez. Köln	Änderung der Zahl der Gemeinden durch Eingliederung der Gemeinde Geven in Brauweiler	31.12.1964	Nr. 145/146
22	4 37 Selbstkreis Geilenkirchen- Kirchen-Heinsberg Amt Baesweiler	Änderung der Amtsgrenze durch Eingliederung eines Gebietsteiles, der am 13.9.1950 von 3 und am 6.6.1961 von 6 Personen bewohnt war, aus der amtsfreien Gemeinde Setterrich	1. 1.1964	Nr. 148
23	5 31 Landkreis Ahaus	Änderung der Zahl der Gemeinden durch Zusammenschluß der Gemeinden Almsiek, Estern-Büren, Hengeler-Wendfeld, Hundewick und Wessendorf zu Stadtlohn, Kirchspiel	1. 8.1964	Nr. 150/151
24	5 36 Landkreis Münster	Änderung der Kreisgrenze durch Eingliederung eines Gebietsteiles, der am 13. 9.1950 von 190 und am 6.6.1961 von 208 Personen bewohnt war, aus dem Landkreis Steinfurt	1. 1.1964	Nr. 153
25	5 38 Landkreis Steinfurt	Änderung der Kreisgrenze durch Umgliederung eines Gebietsteiles, der am 13.9.1950 von 190 und am 6.6.1961 von 208 Personen bewohnt war, in den Landkreis Münster	1. 1.1964	Nr. 154
26	5/6 Reg.-Bez. Münster	Änderung der Zahl der Gemeinden durch Zusammenschluß der Gemeinden Almsiek, Estern-Büren, Hengeler-Wendfeld, Hundewick und Wessendorf zu Stadtlohn, Kirchspiel im Landkreis Ahaus	31.12.1964	Nr. 156
27	7 33 Landkreis Detmold Amt Detmold-Land	Neubildung des Amtes aus den Gemeinden Barkhausen, Brokhäusen, Dehlertrup, Hakejahl, Jerxen-Orbke, Leistrup-Meiersfeld, Mosebeck, Niederschönhagen, Oberschönhagen, Oetern-Bremke, Remmighäusen, Schmedissen, Schönemark, Spork-Lichholz und Vahlhausen bei Detmold	1. 1.1964	Nr. 160

2. Systematische Übersicht mit Erläuterungen zu den Namens- und Grenzänderungen der Länder und Verwaltungsbezirke einschließlich der Ämter

Lfd. Nr.	Von Änderungen betroffener Verw.-Bezirk	Vorgang mit Erläuterungen und Anmerkungen	Wirkungsdatum Gebietsstand	Nachweis in Übersicht 3 unter . . .
1	2	3	4	5
05 Nordrhein-Westfalen				
28	7 36 Landkreis Höxter Amt Steinheim	Änderung der Zahl der Gemeinden durch Neubildung der Gemeinde Vordereichholz	1. 1.1964	Nr. 163/164
29	7 37 Landkreis Lemgo	Anmerkung *) Die Forstbezirke Hiddesen und Brake waren zur Zeit der Volkszählungen 1950 und 1961 unbewohnt. Sie waren nicht als Gemeinden eingestuft, daher bleibt deren Zahl unverändert.	-	Nr. 165/166
30	7 40 Landkreis Paderborn Amt Delbrück	Änderung der Zahl der Gemeinden durch Eingliederung der Gemeinde Dorfbauerschaft in Delbrück, Stadt	1. 8.1964	Nr. 168/169
31	7 Reg.-Bez. Detmold	Die Zahl der Gemeinden bleibt infolge Neubildung der Gemeinde Vordereichholz und Eingliederung der Gemeinde Dorfbauerschaft unverändert	31.12.1964	Nr. 171
32	9 15 Kreisfreie Stadt Hamm	Namensänderung von Hamm (Westf.), Stadt durch Wegfall des Zusatzes „(Westf.)“ in „Hamm, Stadt“	22. 4.1964	Nr. 172
33	8 32 Landkreis Arnberg	Anmerkung *) Richtigstellung von „Freienohl (Sauerland), Stadt“ in „Freienohl (Sauerland)“ durch Wegfall der Bezeichnung „Stadt“, die bisher irrtümlich verwendet wurde	-	Nr. 175
34	8 40 Landkreis Soest Amt Werl	Änderung der Zahl der Gemeinden durch Zusammenschluß der Gemeinde Ostbüderich mit Westbüderich	1. 1.1964	Nr. 180/181
35	9 41 Landkreis Unna Amt Fröndenberg	Änderung der Zahl der Gemeinden durch Zusammenschluß der Gemeinden Ardey und Dellwig mit Langschede	1. 8.1964	Nr. 183/184
36	8/9 Reg.-Bez. Arnberg	Änderung der Zahl der Gemeinden durch Zusammenschlüsse in den Landkreisen Soest und Unna	31.12.1964	Nr. 185
37	05 Land Nordrhein-Westfalen	Änderung der Zahl der Gemeinden durch Umgliederungen bzw. Zusammenschlüsse	31.12.1964	Nr. 186
06 Hessen				
38	2 33 Landkreis Fritzlar-Homburg	Änderung der Zahl der Gemeinden durch Zusammenschluß der Gemeinde Elnrode mit Strang sowie Oberurf mit Schiffelborn	15. 9.1964	Nr. 190
39	2 38 Landkreis Kassel	Änderung der Zahl der Gemeinden durch Zusammenschluß der Gemeinden Altenbauna, Altenritte und Kirchbauna zu Baunatal	1. 1.1964	Nr. 192
40	2 Reg.-Bez. Kassel	Änderung der Zahl der Gemeinden durch Zusammenschlüsse in den Landkreisen Fritzlar-Homburg		
41	06 Land Hessen	und Kassel	31.12.1964	Nr. 195 u. 199
07 Rheinland-Pfalz				
42	1 41 Landkreis Zell (Mosel)	Anmerkung *) Umgliederung des Gemeindeteiles „Neumerl“ in die Gemeinde Bullay	1. 9.1964	Nr. 201
08 Baden-Württemberg				
43	1 35 Landkreis Esslingen	Namensänderung von Landkreis Esslingen in „Landkreis Esslingen“	22. 9.1964	Nr. 206
44	3 33 Landkreis Emmendingen	Änderung der Zahl der Gemeinden durch Neubildung der Gemeinde Oberprechtal	1. 1.1964	Nr. 218
45	3 34 Landkreis Freiburg	Änderung der Kreisgrenze durch Eingliederung eines Gebietsteiles, der am 13.9.1950 von 2 und am 6.6.1961 von 4 Personen bewohnt war, aus dem Landkreis Hochschwarzwald	1. 7.1964	Nr. 220
46	3 40 Landkreis Hochschwarzwald	Änderung der Kreisgrenze durch Umgliederung eines Gebietsteiles, der am 13. 9.1950 von 2 und am 6.6.1961 von 4 Personen bewohnt war, in den Landkreis Freiburg	1. 7.1964	Nr. 222
47	3 Reg.-Bez. Südbaden	Änderung der Zahl der Gemeinden durch Neubildung der Gemeinde Oberprechtal im Landkreis Emmendingen	31.12.1964	Nr. 226 u. 228
08	Land Baden-Württemberg			
09 Bayern				
48	1 32 Landkreis Altötting	Änderung der Zahl der Gemeinden durch Zusammenschluß der Gemeinde Halsbach mit Oberzeitlarn.	1. 1.1964	Nr. 230
49	1 44 Landkreis Laufen	Anmerkung *) Umgliederung der Gemeindeteile „Hintereck“ und „Weltmoos“ in die Gemeinde Rückstetten	1. 1.1964	Nr. 233
50	1 48 Landkreis Pfaffenhofen a.d. Ilm	Anmerkung *) Umgliederung des Gemeindeteiles „Plöcking“ in die Gemeinde Scheyern	1. 1.1964	Nr. 234
51	1 Reg.-Bez. Oberbayern	Änderung der Zahl der Gemeinden durch Zusammenschluß der Gemeinde Halsbach mit Oberzeitlarn im Landkreis Altötting	31.12.1964	Nr. 235
52	2 32 Landkreis Deggendorf	Anmerkung *) Umgliederung des Gemeindeteiles „Mettenufer“ in die Gemeinde Nattemberg	1. 1.1964	Nr. 236
		Änderung der Kreisgrenze durch Umgliederung des Gemeindeteiles „Hasling“, der am 13.9.1950 von 39 und am 6.6.1961 von 19 Personen bewohnt war, in die Gemeinde Ranfels, Landkreis Grafenau	1. 1.1964	Nr. 238
53	2 35 Landkreis Grafenau	Änderung der Kreisgrenze durch Eingliederung des Gemeindeteiles „Hasling“, der am 13.9.1950 von 39 und am 6.6.1961 von 19 Personen bewohnt war, aus der Gemeinde Außenzell, Landkreis Deggendorf	1. 1.1964	Nr. 240
54	2 37 Landkreis Kelheim	Anmerkung *) Umgliederung des Gemeindeteiles „Kalkofen“ in die Gemeinde Bad Abbach, Markt	1. 1.1964	Nr. 241
		Anmerkung *) Umgliederung des Gemeindeteiles „Goldberg“ in die Gemeinde Kelheim, Stadt	1. 7.1964	Nr. 242
55	2 42 Landkreis Mallersdorf	Anmerkung *) Umgliederung des Gemeindeteiles „Hart“ in die Gemeinde Haader	1. 1.1964	Nr. 246
56		Änderung der Zahl der Gemeinden durch Eingliederung der Gemeinden Feuchten in Bayerbach b. Ergoldsbach und Pullach in Walkofen	1. 1.1964	Nr. 247
57	2 44 Landkreis Pfarrkirchen	Anmerkung *) Umgliederung des Gemeindeteiles „Nalling“ in die Gemeinde Untergrasensee	1. 1.1964	Nr. 248
58	2 45 Landkreis Regen	Anmerkung *) Umgliederung des Gemeindeteiles „Huberhof“, „Neigerhöhe“, „Riedham“ und „Wieshof“ in die Gemeinde Regen, Stadt	1. 1.1964	Nr. 249
59		Änderung der Zahl der Gemeinden durch Eingliederung der Gemeinde Weißenstein (früher: Eggenried) in Regen, Stadt	1. 7.1964	Nr. 251
60	2 50 Landkreis Vilshofen	Änderung der Zahl der Gemeinden durch Eingliederung der Gemeinde Oberndorf in Galgweis	1. 1.1964	Nr. 254

2. Systematische Übersicht mit Erläuterungen zu den Namens- und Grenzänderungen
der Länder und Verwaltungsbezirke einschließlich der Ämter

Lfd. Nr.	Von Änderungen betroffener Verw.-Bezirk	Vorgang mit Erläuterungen und Anmerkungen	Wirkungsdatum Gebietsstand	Nachweis in Übersicht 3 unter . . .
1	2	3	4	5
09 Bayern				
61	2 51 Landkreis Wegscheid . . .	Anmerkung *) Umgliederung des Gemeindeteiles „Schlatthäusl“ in die Gemeinde Wildenranna . . .	1. 1.1964	Nr. 255
62	2 Reg.-Bez. Niederbayern . .	Änderung der Zahl der Gemeinden durch Eingliederungen in den Landkreisen Mallersdorf, Regen und Vilshofen	31.12.1964	Nr. 256
63	3 36 Landkreis Kemnath	Anmerkung *) Die Bewohner des Anwesens „Waldhaus“ wurden irrtümlich auf gemeindefreiem Gebiet erfasst; das Grundstück gehört jedoch zur Gemeinde Pullenreuth	—	Nr. 259
64	3 47 Landkreis Tirschenreuth .	Anmerkung *) Umgliederung des Gemeindeteiles „Albernhof“ in die Gemeinde Beidl	1. 1.1964	Nr. 260
65	4 33 Landkreis Coburg	Änderung der Zahl der Gemeinden durch Eingliederung der Gemeinde Sulzdorf in Wiesenfeld b. Coburg	1. 1.1964	Nr. 263
66	4 38 Landkreis Kronach	Anmerkung *) Umgliederung des Gemeindeteiles „Rauschenberg“ in die Gemeinde Wickendorf . . .	1. 7.1964	Nr. 264
67	4 45 Landkreis Stadtsteinach . .	Anmerkung *) Umgliederung der Gemeindeteile „Dömhof“, „Schallerhof“ und „Schmößl“ in die Gemeinde Kupferberg, Stadt	1. 1.1964	Nr. 265
		Anmerkung *) Umgliederung des Gemeindeteiles „Neuguttenberg“ in die Gemeinde Traindorf	1. 1.1964	Nr. 266
68	4 46 Landkreis Staffelfeld . . .	Anmerkung *) Laut Feststellung des Vermessungsamtes ist die Einöde „Voreichen“ nicht Teil der Gemeinde Weingarten sondern gemeindefreies Gebiet	—	Nr. 267
69	4 Reg.-Bez. Oberfranken . . .	Änderung der Zahl der Gemeinden durch Eingliederung der Gemeinde Sulzdorf in Wiesenfeld b. Coburg, Landkreis Coburg	31.12.1964	Nr. 268
70	6 12 Kreisfreie Stadt Bad Kissingen	Änderung der Grenze der kreisfreien Stadt durch Eingliederung des Gemeindeteiles „Klaushof“, der am 13.9.1950 von 6 Personen bewohnt war, aus der Gemeinde Stralsbach, Landkreis Bad Kissingen	1. 7.1964	Nr. 271
71	6 33 Landkreis Bad Kissingen . .	Änderung der Kreisgrenze durch Umgliederung des Gemeindeteiles „Klaushof“, der am 13.9.1950 von 6 Personen bewohnt war, in die kreisfreie Stadt Bad Kissingen	1. 7.1964	Nr. 272
72	7 31 Landkreis Augsburg	Änderung der Kreisgrenze durch Umgliederung eines Gebietsteiles, der am 13.9.1950 von 6 und am 6.6.1961 von 3 Personen bewohnt war, in den Landkreis Schwabmünchen	1. 1.1964	Nr. 275
73	7 47 Landkreis Schwabmünchen . .	Änderung der Kreisgrenze durch Eingliederung eines Gebietsteiles, der am 13.9.1950 von 6 und am 6.6.1961 von 3 Personen bewohnt war, aus dem Landkreis Augsburg	1. 1.1964	Nr. 279
74	7 49 Landkreis Wertingen	Anmerkung *) Umgliederung des Gemeindeteiles „Marzelstetten“ in die Gemeinde Zusamaltheim . .	1. 7.1964	Nr. 280
75	09 Land Bayern	Änderung der Zahl der Gemeinden durch Eingliederungen und Zusammenschlüsse	31.12.1964	Nr. 281
		Anmerkung *) Ohne 5 abgesiedelte jedoch „de jure“ nicht aufgelöste Gemeinden	—	
10 Saarland				
76	0 31 Landkreis Homburg Amt Limbach bei Homburg . .	Änderung der Amtsgrenze durch Umgliederung eines Gebietsteiles, der am 6.6.1961 von 4 Personen bewohnt war, in die amtsfreie Gemeinde Bexbach	1. 1.1964	Nr. 283
77	0 33 Landkreis Ottweiler Amt Wemmersweiler	Auflösung nach Umgliederung der Gemeinden Heiligenwald und Wemmersweiler als „amtsfreie Gemeinden“	1. 7.1964	Nr. 284
78	0 34 Landkreis Saarbrücken Amt Ludweiler/Warndt	Änderung der Amtsgrenze durch Umgliederung der Gemeinde Großrosseln als „amtsfreie Gemeinde“. Durch diese Umgliederung und infolge Neubildung der Gemeinde „Dorf im Warndt“ bleibt die Zahl der Gemeinden im Amt unverändert	1. 4.1964	Nr. 287
79		Änderung der Zahl der Gemeinden im Landkreis durch Neubildung der Gemeinde „Dorf im Warndt“ .	1. 4.1964	Nr. 288
80	0 35 Landkreis Saarlouis Amt Lebach	Änderung der Zahl der Gemeinden durch Eingliederung der Gemeinde Rümmlbach in Niedersaubach	1. 9.1964	Nr. 290/291
81	10 Saarland	Die Zahl der Gemeinden bleibt infolge Neubildung der Gemeinde „Dorf im Warndt“ und Eingliederung der Gemeinde „Rümmlbach“ unverändert	31.12.1964	Nr. 292
01 - 11 Bundesgebiet				
82	Bundesgebiet	Änderung der Zahl der Gemeinden und kreisfreien Städte durch Umgliederungen innerhalb der Landesgrenzen	31.12.1964	Nr. 293
		Anmerkung *) Ohne 5 abgesiedelte, jedoch „de jure“ nicht aufgelöste Gemeinden und einschließlich 21 bewohnte gemeindefreie Gebiete.		

3. Tabellarische Übersicht der Namens- und Grenzänderungen der Länder, Verwaltungsbezirke und Gemeinden

Lfd. Nr.	Art der Änderung	Betroffenes Gebiet	Wohnbevölkerung am						Anzahl der Gemeinden			Wirkungsdatum Gebietsstand
			13.9.1950			6.6.1961			vor	+ -	nach	
			vor	+ -	nach	vor	+ -	nach				
			der Änderung									
1	2	3	4	5	6	7	8	9	10	11	12	13
01 Schleswig-Holstein												
1 35 Landkreis Herzogtum Lauenburg												
83	E	des Amtes Basthorst	3 876	- 3 876	-	2 550	- 2 550	-	9	- 9	-	1. 1.1964
		in Amt Schwarzenbek-Land	5 447	+ 3 876	9 323	3 575	+ 2 550	6 125	10	+ 9	19	
1 38 Landkreis Oldenburg (Holstein)												
84	T	von Beschendorf	771	- 10	761	572	- 9	563				1. 1.1964
		nach Lensahn	4 566	+ 10	4 576	3 949	+ 9	3 958				
Amt Lensahn-Land:												
85		Änderung der Amtsgrenze	4 150	- 10	4 140	2 852	- 9	2 843				1. 1.1964
1 46 Landkreis Stormarn												
86	T	von Tremsbüttel	1 363	- 52	1 311	997	- 27	970				1. 1.1964
		nach Hammoor	874	+ 52	926	459	+ 27	486				
1 47 Landkreis Suderdithmarschen												
87	NÄ	Helse-Helserdeich-Darenwuth										1. 1.1964
		in Helse										
Amt Barlt:												
88	Z	der Gemeinde Barlt	1 019	- 1 019	-	612	- 612	-	1	- 1	-	1. 7.1964
		Barlter Alten- und Neuendeich	585	- 585	-	443	- 443	-	1	- 1	-	
		zu Barlt („kirchspielfreie Gemeinde“)	-	+ 1 604	1 604	-	+ 1 055	1 055	-	+ 1	1	
89	U	und Amtsauflösung	1 604	- 1 604	-	1 055	- 1 055	-	2	- 2	-	1. 7.1964
		Änderung der Zahl der Gemeinden im Ldkr.							85	- 1	84	1. 7.1964
1 48 Landkreis Südtondern												
90	F	Wenningstedt										1. 4.1964
		in Wenningstedt (Sylt)										
91		01 Land Schleswig-Holstein:							1 392	- 1	1 391	31.12.1964
		Änderung der Zahl der Gemeinden										
03 Niedersachsen												
1 Reg.-Bez. Hannover												
1 32 Landkreis Grafschaft Hoya												
92	V	Twistringen										10. 7.1964
		in Twistringen, Stadt										
1 35 Landkreis Hannover												
93	Z	der Gemeinde Grasdorf	2 089	- 2 089	-	2 613	- 2 613	-	1	- 1	-	1. 1.1964
		Laatzten	5 786	- 5 786	-	6 415	- 6 415	-	1	- 1	-	
		zu Laatzten	-	+ 7 875	7 875	-	+ 9 028	9 028	-	+ 1	1	
		Änderung der Zahl der Gemeinden im Ldkr.							78	- 1	77	
1 36 Landkreis Neustadt am Rübenberge												
94	T	von Klein Heidorn	1 319	- 16	1 303	2 273	- 13	2 260				1. 1.1964
		nach Poggenhagen	1 209	+ 16	1 225	1 554	+ 13	1 567				
95	T	von Blumenau	594	-	594	615	- 155	460				1. 1.1964
		nach Wunstorf	11 260	-	11 260	13 688	+ 155	13 843				
1 Reg.-Bez. Hannover:												
96		Änderung der Zahl der Gemeinden							699	- 1	698	31.12.1964
2 Reg.-Bez. Hildesheim												
2 11 Kreisfreie Stadt Göttingen												
97	U	der kreisfreien Stadt Göttingen	79 659	- 79 659	-	81 300	- 81 300	-	1	- 1	-	1. 7.1964
		in den Landkreis Göttingen										
2 34 Landkreis Göttingen												
98	E	der kreisfreien Stadt Göttingen	64 432	+ 79 659	144 091	63 404	+ 81 300	144 704	72	+ 1	73	1. 7.1964
		Änderung der Kreisgrenze										
99	E	der Gemeinde Geismar	4 708	- 4 708	-	8 552	- 8 552	-	1	- 1	-	1. 7.1964
		Grone	4 655	- 4 655	-	5 401	- 5 401	-	1	- 1	-	
		Nikolausberg	503	- 503	-	606	- 606	-	1	- 1	-	
		Weende	5 458	- 5 458	-	7 883	- 7 883	-	1	- 1	-	
		in Göttingen, Stadt	79 659	+ 15 324	94 983	81 300	+ 22 442	103 742				
100		Änderung der Zahl der Gemeinden im Ldkr.							73	- 4	69	1. 7.1964
2 36 Landkreis Holzminden												
101	T	von Neuhaus im Solling	1 189	-	1 189	1 176	- 9	1 167				1. 1.1964
		nach Mühlenberg	192	-	192	142	+ 9	151				

3. Tabellarische Übersicht der Namens- und Grenzänderungen der Länder, Verwaltungsbezirke und Gemeinden

Lfd. Nr.	Art der Änderung	Betroffenes Gebiet	Wohnbevölkerung am						Anzahl der Gemeinden			Wirkungsdatum Gebietsstand
			13.9.1950			6.6.1961			vor	+ -	nach	
			vor	+ -	nach	vor	+ -	nach				
			der Änderung						vor	+ -	nach	
1	2	3	4	5	6	7	8	9	10	11	12	13
03 Niedersachsen												
2 Reg.-Bez. Hildesheim												
2 37 Landkreis Münden												
102	Z	der Gemeinde Niederscheden Oberscheden	528 1 128	- 528 - 1 128	- -	460 910	- 460 - 910	- -	1 1	- 1 - 1	- -	1. 4.1964
		zu Scheden	-	+ 1 656	1 656	-	+ 1 370	1 370	-	+ 1	1	
103	T	von Uschlag nach Escherode	1 587 655	- 80 + 80	1 507 735	1 539 571	- 78 + 78	1 461 649	-	-	-	21. 8.1964
104		Änderung der Zahl der Gemeinden im Ldkr.							37	- 1	36	1. 4.1964
2 40 Landkreis Peine												
105	Z	der Gemeinde Groß Solschen Klein Solschen	1 295 634	- 1 295 - 634	- -	1 071 432	- 1 071 - 432	- -	1 1	- 1 - 1	- -	1. 1.1964
		zu Solschen	-	+ 1 929	1 929	-	+ 1 503	1 503	-	+ 1	1	
106	Z	der Gemeinde Bekum Stedum	366 618	- 366 - 618	- -	233 426	- 233 - 426	- -	1 1	- 1 - 1	- -	1. 7.1964
		zu Stedum	-	+ 984	984	-	+ 659	659	-	+ 1	1	
107	Z	der Gemeinde Neuolsburg Ölsburg	2 128 1 903	- 2 128 - 1 903	- -	2 268 1 579	- 2 268 - 1 579	- -	1 1	- 1 - 1	- -	1. 8.1964
		zu Ölsburg	-	+ 4 031	4 031	-	+ 3 847	3 847	-	+ 1	1	
108		Änderung der Zahl der Gemeinden im Ldkr.							58	- 3	55	31.12.1964
109		2 Reg.-Bez. Hildesheim: Änderung der Zahl der Gemeinden darunter: Kreisfreie Städte							629	- 8	621	31.12.1964
									2	- 1	1	
3 Reg.-Bez. Lüneburg												
3 32 Landkreis Celle												
110	I	der Gemeinde Burg in Altencelle	219 1 457	- 219 + 219	1 676	276 1 447	- 276 + 276	- 1 723	1	- 1	-	1. 7.1964
111	T	von Altenhagen nach Garßen	671 1 454	- 6 + 6	665 1 460	610 1 580	- 27 + 27	583 1 607	-	-	-	1. 7.1964
112	T	von Dostel nach Garßen	267 1 460	- 12 + 12	255 1 472	270 1 607	- 21 + 21	249 1 628	-	-	-	1. 7.1964
113		Änderung der Zahl der Gemeinden im Ldkr.							99	- 1	98	1. 7.1964
3 34 Landkreis Gifhorn												
114	T	von Vollbüttel nach Winkel	680 221	- -	680 221	585 198	- 5 + 5	580 203	-	-	-	1. 1.1964
3 35 Landkreis Harburg												
115	T	von Kerzendorf nach Wulmstorf	380 1 276	- 148 + 148	232 1 424	578 4 255	- 390 + 390	188 4 645	-	-	-	1. 5.1964
116	T	von Elstorf nach Wulmstorf	840 1 424	- 26 + 26	814 1 450	860 4 645	- 68 + 68	792 4 713	-	-	-	1. 5.1964
117	NÄ	Wulmstorf in Neu Wulmstorf										11.12.1964
3 38 Landkreis Soltau												
118	T	von Toppingen nach Hotzingen	168 416	- 10 + 10	158 426	144 568	- 13 + 13	131 581	-	-	-	1.10.1964
119		3 Reg.-Bez. Lüneburg: Änderung der Zahl der Gemeinden							1 118	- 1	1 117	31.12.1964
4 Reg.-Bez. Stade												
4 36 Landkreis Verden												
120	T	von Dorstel nach Verden (Aller), Stadt	550 18 823	- -	550 18 823	461 17 449	- 4 + 4	457 17 453	-	-	-	1. 7.1964
5 Reg.-Bez. Osnabrück												
5 35 Landkreis Melle												
121	T	von Bakum nach Melle, Stadt	984 9 047	- -	984 9 047	1 195 9 283	- 6 + 8	1 187 9 291	-	-	-	1. 1.1964
5 36 Landkreis Meppen												
122	Z	der Gemeinde Bakerde Herzlake	524 612	- 524 - 612	- -	521 586	- 521 - 586	- -	1 1	- 1 - 1	- -	1. 1.1964
		zu Herzlake	-	+ 1 136	1 136	-	+ 1 107	1 107	-	+ 1	1	
123	Z	der Gemeinde Holte Lastrup	475 578	- 475 - 578	- -	400 561	- 400 - 561	- -	1 1	- 1 - 1	- -	1. 1.1964
		zu Holte-Lastrup	-	+ 1 053	1 053	-	+ 961	961	-	+ 1	1	
124	T	von Emmeln nach Haren (Ems)	1 269 5 692	- 127 + 127	1 142 5 819	1 489 6 151	- 120 + 120	1 369 6 271	-	-	-	1. 1.1964
125	Z	der Gemeinde Hespertwist Rühlertwist	1 063 768	- 1 063 - 768	- -	1 619 1 216	- 1 619 - 1 216	- -	1 1	- 1 - 1	- -	1. 8.1964
		zu Twist	-	+ 1 831	1 831	-	+ 2 835	2 835	-	+ 1	1	
126		Änderung der Zahl der Gemeinden im Ldkr.							72	- 3	69	31.12.1964
127		5 Reg.-Bez. Osnabrück: Änderung der Zahl der Gemeinden							511	- 3	508	31.12.1964

3. Tabellarische Übersicht der Namens- und Grenzänderungen der Länder, Verwaltungsbezirke und Gemeinden

Lfd. Nr.	Art der Änderung	Betroffenes Gebiet	Wohnbevölkerung am						Anzahl der Gemeinden			Wirkungsdatum Gebietsstand
			13.9.1950			6.6.1961			vor	+ -	nach	
			vor	+ -	nach	vor	+ -	nach				
1	2	3	der Änderung						10	11	12	13
03 Niedersachsen												
6 Reg.-Bez. Aurich												
6 32 Landkreis Leer												
128	E	Stapelermoor, gemeindefreies Gebiet in Meinersfehn	201	- 201	-	310	- 310	-	1	- 1	-	1. 6.1964
129		Änderung der Zahl der Gemeinden im Ldkr.	237	+ 201	438	183	+ 310	493	111	- 1	110	
130		6 Reg.-Bez. Aurich: Änderung der Zahl der Gemeinden							310	- 1	309	31.12.1964
7 Verw.-Bez. Braunschweig												
7 31 Landkreis Blankenburg												
131	T	von Braunlage, gemeindefreies Gebiet nach Braunlage, Stadt	-	-	-	56	- 14	42				1. 7.1964
			7 454		7 454	5 723	+ 14	5 737				
8 Verw.-Bez. Oldenburg												
8 31 Landkreis Ammerland												
132	T	von Wiefelstede nach Zwischenahn	6 416	- 9	6 407	5 807	- 5	5 802				1. 8.1964
			18 371	+ 9	18 380	16 864	+ 5	16 869				
133		03 Land Niedersachsen: Änderung der Zahl der Gemeinden darunter: Kreisfreie Städte							4 262	- 14	4 248 ^{*)}	31.12.1964
									16	- 1	15	
05 Nordrhein - Westfalen												
1/2 Reg.-Bez. Düsseldorf												
1 34 Landkreis Grevenbroich												
134	E	Amt Jüchen: der Gemeinde Elfgen in Grevenbroich, Stadt	927	- 927	-	742	- 742	-	1	- 1	-	1. 8.1964
			15 302	+ 927	16 229	21 955	+ 742	22 697				
135	U	der Gemeinde Juchen als „amtsfreie Gemeinde“, Amtsauflösung	6 998	- 6 998	-	6 429	- 6 429	-	2	- 2	-	1. 8.1964
136	T	von Grevenbroich, Stadt nach Gustorf	16 229	- 4	16 225	22 697	- 4	22 693				1. 8.1964
			4 146	+ 4	4 150	5 383	+ 4	5 387				
137		Änderung der Zahl der Gemeinden im Ldkr.							36	- 1	35	1. 8.1964
1 35 Landkreis Kempen - Krefeld												
138	V	Lobberich in Lobberich, Stadt										27. 7.1964
139		1/2 Reg.-Bez. Düsseldorf: Änderung der Zahl der Gemeinden							266	- 1	265	31.12.1964
3 Reg.-Bez. Köln												
3 33 Landkreis Euskirchen												
140	T	von Kreuzweingarten-Rheder nach Stotzheim	663	- 11	652	678	- 21	657				1.10.1964
			2 018	+ 11	2 029	2 193	+ 21	2 214				
141		Amt Satzvey - Wachendorf - Enzen: Änderung der Amtsgrenze	8 444	- 11	8 433	8 449	- 21	8 428				1.10.1964
142		Amt Kuchenheim: Änderung der Amtsgrenze	12 260	+ 11	12 271	13 033	+ 21	13 054				1.10.1964
3 34 Landkreis Köln												
143	E	Amt Pulheim: der Gemeinde Geyen in Brauweiler	867	- 867	-	783	- 783	-	1	- 1	-	1. 1.1964
			5 280	+ 867	6 147	6 742	+ 783	7 525				
144	U	der Gemeinde Pulheim u. Sinnersdorf als „amtsfreie Gemeinden“, Amtsauflösung	7 177	- 7 177	-	10 597	- 10 597	-	3	- 3	-	1. 1.1964
145		Änderung der Zahl der Gemeinden im Ldkr.							11	- 1	10	1. 1.1964
146		3 Reg.-Bez. Köln: Änderung der Zahl der Gemeinden							236	- 1	235	31.12.1964
4 Reg.-Bez. Aachen												
4 37 Selfkantkreis Geilenkirchen - Heinsberg												
147	T	von Setterich nach Baesweiler	1 210	- 3	1 207	5 427	- 6	5 421				1. 1.1964
			9 453	+ 3	9 456	13 962	+ 6	13 968				
148		Amt Baesweiler: Änderung der Amtsgrenze	10 867	+ 3	10 870	15 528	+ 6	15 534				1. 1.1964
5/6 Reg.-Bez. Münster												
5 31 Landkreis Ahaus												
149	Z	Amt Stadtlohn: der Gemeinde Almsick	642	- 642	-	536	- 536	-	1	- 1	-	1. 8.1964
		Estern - Büren	913	- 913	-	814	- 814	-	1	- 1	-	
		Hengeler - Wendfeld	910	- 910	-	793	- 793	-	1	- 1	-	
		Hundewick	432	- 432	-	380	- 380	-	1	- 1	-	
		Wessendorf	928	- 928	-	1 408	- 1 408	-	1	- 1	-	
		zu Stadtlohn, Kirchspiel	-	+ 3 825	3 825	-	+ 3 931	3 931	-	+ 1	1	
150		Änderung der Zahl der Gemeinden im Amt							7	- 4	3	
151		Änderung der Zahl der Gemeinden im Ldkr.							25	- 4	21	1. 8.1964

*) Anmerkungen siehe Übersicht 2.

3 Tabellarische Übersicht der Namens- und Grenzänderungen der Länder, Verwaltungsbezirke und Gemeinden

Lfd. Nr.	Art der Änderung	Betroffenes Gebiet	Wohnbevölkerung am						Anzahl der Gemeinden			Wirkungsdatum Gebietsstand	
			13.9.1950			6.6.1961			vor	+ -	nach		
			vor	+ -	nach	vor	+ -	nach					
			der Änderung						vor	+ -	nach		
1	2	3	4	5	6	7	8	9	10	11	12	13	
05 Nordrhein-Westfalen													
5/6 Reg.-Bez. Münster													
5 32 Landkreis Beckum													
152	V	Heessen in Heessen, Stadt											28. 4.1964
5 36 Landkreis Münster													
153	T	Greven, Stadt von Nordwalde (Ldkr. Steinfurt) Änderung der Kreisgrenze	19 112 6 411 90 870	+ 190 - 190 + 190	19 302 6 221 91 060	22 976 6 643 98 772	+ 208 - 208 + 208	23 184 6 435 98 980	- - -				1. 1.1964
5 38 Landkreis Steinfurt													
154	T	von Nordwalde nach Greven, Stadt (Ldkr. Münster) Änderung der Kreisgrenze	6 411 19 112 157 337	- 190 + 190 - 190	6 221 19 302 127 147	6 643 22 976 166 201	- 208 + 208 - 208	6 435 23 184 165 993	- - -				1. 1.1964
5 40 Landkreis Warendorf													
155	T	von Freckenhorst, Kirchspiel nach Freckenhorst, Stadt	1 074 3 080	- 8 + 8	1 066 3 088	921 3 912	- 71 + 71	850 3 983	- -				1. 1.1964
156		5/6 Reg.-Bez. Münster: Änderung der Zahl der Gemeinden								248	- 4	244	31.12.1964
7 Reg.-Bez. Detmold													
7 31 Landkreis Bielefeld													
157	NÄ	Ubbedissen-Lippe in Ubbedissen											30. 9.1964
7 33 Landkreis Detmold													
158	R	Vahlhausen b. Detmold in Vahlhausen bei Detmold											-
159	R	Vahlhausen b. Horn in Vahlhausen bei Horn											-
160	N	des Amtes Detmold-Land aus den Gemeinden: Barkhausen, Brokhausen, Dehlentrup, Hakedahl, Jerxen-Orbke, Leistrup, Meiersfeld, Mosebeck, Niederschönhagen, Ober- schönhagen, Oestern-Bremke, Remmighausen, Schmedissen, Schönemark, Spork-Eichholz, Vahlhausen bei Detmold	-	+ 9 660	9 660	-	+ 9 542	9 542	-	+ 15	15		1. 1.1964
7 34 Landkreis Halle (Westf.)													
161	T	von Barnhausen nach Borgholzhausen, Stadt von Borgholzhausen, Stadt nach Barnhausen	1 193 2 080	- 36 + 36 - 2 + 2	864 2 538 2 114 1 159	- + 26 - 2 + 2	26 26 2 562 840	- - - -					1.10.1964
7 36 Landkreis Höxter													
162	N	Amt Steinheim: der Gemeinde Vordereichholz aus T von Bergheim Steinheim, Stadt Vinsbeck	- 1 037 5 551 1 217	+ 41 - 4 - - 37	41 1 033 5 551 1 180	- 1 006 6 117 1 339	+ 337 - 79 - 27 - 231	337 927 6 090 1 108	- - - -	+ 1	1		1. 1.1964
163		Änderung der Zahl der Gemeinden im Amt								8	+ 1	9	
164		Änderung der Zahl der Gemeinden im Ldkr.								76	+ 1	77	1. 1.1964
7 37 Landkreis Lemgo													
165	E	Hiddesen, Forstbezirk in Lockhausen Wülfer-Bexten	- 1 814 1 181	*) - -	- 1 814 1 181	- 2 023 1 554	*) - -	- 2 023 1 554	- - -				1. 1.1964
166	E	Brake, Forstbezirk in Brake i.L. Lemgo, Stadt Alverdissen, Flecken Assissen Hillentrup Schönhagen Schwelentrup Volbeide	- 3 831 20 088 1 603 1 730 2 686 651 1 187 1 594	*) - - - - - - -	- 3 831 20 088 1 603 1 730 2 686 651 1 187 1 594	- 4 268 21 365 1 550 1 613 2 575 499 1 239 1 355	*) - - - - - - -	- 4 268 21 365 1 550 1 613 2 575 499 1 239 1 355	- - - - - - - -				1. 2.1964
7 40 Landkreis Paderborn													
167	E	Amt Delbrück: der Gemeinde Dorfbauerschaft in Delbrück, Stadt	2 302 2 365	- 2 302 + 2 302	- 4 667	2 202 2 597	- 2 202 + 2 202	- 4 799	1 -	- 1	-		1. 8.1964
168		Änderung der Zahl der Gemeinden im Amt								6	- 1	5	
169		Änderung der Zahl der Gemeinden im Ldkr.								25	- 1	24	1. 8.1964

*) Anmerkungen siehe Übersicht 2.

3. Tabellarische Übersicht der Namens- und Grenzänderungen der Länder, Verwaltungsbezirke und Gemeinden

Lfd. Nr.	Art der Änderung	Betroffenes Gebiet	Wohnbevölkerung am						Anzahl der Gemeinden			Wirkungsdatum Gebietsstand	
			13.9.1950			6.6.1961			vor	+ -	nach		
			vor	+ -	nach	vor	+ -	nach					
			der Änderung										
1	2	3	4	5	6	7	8	9	10	11	12	13	
05 Nordrhein - Westfalen													
7 Reg.-Bez. Detmold													
7 42 Landkreis Wiedenbrück													
170	NÄ	Liemke in Schloß Holte											28.10.1964
171		7 Reg.-Bez. Detmold: Zahl der Gemeinden							650	-	650		31.12.1964
8/9 Reg.-Bez. Amsberg													
9 15 Kreisfreie Stadt Hamm													
172	NÄ	Hamm (Westf.), Stadt in Hamm, Stadt											22. 4.1964
8 31 Landkreis Altena													
173	V	Meinerzhagen in Meinerzhagen, Stadt											21. 8.1964
8 32 Landkreis Arnsberg													
174	F	Allendorf in Allendorf (Sauerland)											27. 1.1964
175	R	Freienohl (Sauerland), Stadt*) in Freienohl (Sauerland)											-
8 37 Landkreis Meschede													
176	T	von Worbach nach Oberkirchen	1 761 3 562	- 98 + 98	1 663 3 660	1 624 3 207	- 115 + 115	1 509 3 322					1.10.1964
8 39 Landkreis Siegen													
177	T	von Oberfischbach nach Niederdorf	640 1 249	- -	640 1 249	717 1 371	- 14 + 14	703 1 385					1. 1.1964
178	T	von Krombach nach Eichen	1 454 2 936	- 21 + 21	1 433 2 957	1 649 3 451	- 14 + 14	1 635 3 465					1. 7.1964
8 40 Landkreis Soest													
179	Z	Amt Werl: der Gemeinde Ostbüderich Westbüderich zu Büderich (Westf.)	475 1 180 -	- 475 - 1 180 + 1 655	- - 1 655	547 949 -	- 547 - 949 + 1 496	- - 1 496	1 1 -	- 1 - 1 + 1	- - 1		1. 1.1964
180		Änderung der Zahl der Gemeinden im Amt							13	- 1	12		
181		Änderung der Zahl der Gemeinden im Ldkr.							105	- 1	104		1. 1.1964
9 41 Landkreis Unna													
182	Z	Amt Fröndenberg: der Gemeinde Ardey Dellwig Langschede zu Langschede	627 1 038 957 -	- 627 - 1 038 - 957 + 2 622	- - - 2 622	849 1 337 1 341 -	- 849 - 1 337 - 1 341 + 3 527	- - - 3 527	1 1 - -	- 1 - 1 - 1 + 1	- - - 1		1. 8.1964
183		Änderung der Zahl der Gemeinden im Amt							16	- 2	14		
184		Änderung der Zahl der Gemeinden im Ldkr.							75	- 2	73		1. 8.1964
8/9 Reg.-Bez. Amsberg:													
185		Änderung der Zahl der Gemeinden							664	- 3	661		31.12.1964
05 Land Nordrhein - Westfalen:													
186		Änderung der Zahl der Gemeinden							2 371	- 9	2 362		31.12.1964
06 Hessen													
1 Reg.-Bez. Darmstadt													
1 32 Landkreis Bergstraße													
187	V	Lorsch in Lorsch, Stadt											9. 6.1964
2 Reg.-Bez. Kassel													
2 33 Landkreis Fritzlar-Homburg													
188	Z	der Gemeinde Elnrode Strang zu Elnrode-Strang	355 93 -	- 355 - 93 + 448	- - 448	275 56 -	- 275 - 56 + 331	- - 331	1 1 -	- 1 - 1 + 1	- - 1		15. 9.1964
189	Z	der Gemeinde Oberuff Schiffelborn zu Oberuff-Schiffelborn	470 105 -	- 470 - 105 + 575	- - 575	513 96 -	- 513 - 96 + 609	- - 609	1 1 -	- 1 - 1 + 1	- - 1		15. 9.1964
190		Änderung der Zahl der Gemeinden im Ldkr.							111	- 2	109		15. 9.1964
2 38 Landkreis Kassel													
191	Z	der Gemeinde Altenbauna Altenritte Kirchbauna zu Baunatal	909 929 925 -	- 909 - 929 - 925 + 2 763	- - - 2 763	1 342 943 913 -	- 1 342 - 943 - 913 + 3 198	- - - 3 198	1 1 1 -	- 1 - 1 - 1 + 1	- - - 1		1. 1.1964
192		Änderung der Zahl der Gemeinden im Ldkr.							39	- 2	37		1. 1.1964
2 40 Landkreis Melsungen													
193	T	von Obermelsungen nach Malsfeld	528 1 370	- 10 + 10	518 1 380	486 1 139	- 10 + 10	476 1 149					1.10.1964
2 45 Landkreis Ziegenhain													
194	T	von Neukirchen, Stadt nach Nausis	2 875 563	- 4 + 4	2 871 567	2 738 434	- 5 + 5	2 733 439					1. 3.1964
195		2 Reg.-Bez. Kassel: Änderung der Zahl der Gemeinden							1 211	- 4	1 207		31.12.1964

*) Anmerkungen siehe Übersicht 2.

3. Tabellarische Übersicht der Namens- und Grenzänderungen der Länder, Verwaltungsbezirke und Gemeinden

Lfd. Nr.	Art der Änderung	Betroffenes Gebiet	Wohnbevölkerung am						Anzahl der Gemeinden			Wirkungsdarum Gebietsstand		
			13.9.1950			6.6.1961			vor	+	-		nach	
			vor	+	-	nach	vor	+						-
			der Änderung											
1	2	3	4	5	6	7	8	9	10	11	12	13		
06 Hessen														
3 Reg.-Bez. Wiesbaden														
3 34 Landkreis Hanau														
196	V	Dömitzheim in Dömitzheim, Stadt									-		8.10.1964	
3 37 Oberlahnkreis														
197	T	von Waldhausen nach Weilburg, Stadt	917 6 223	-	917	957	-	5	952				1. 7.1964	
3 43 Landkreis Wetzlar														
198	T	von Oberbiel nach Wetzlar, Stadt	1 659 26 252	-	1 659	2 213	-	4	2 209				1. 1.1964	
199		06 Land Hessen: Änderung der Zahl der Gemeinden								2 697	-	4	2 693	31.12.1964
07 Rheinland-Pfalz														
1 Reg.-Bez. Koblenz														
1 36 Landkreis Kreuznach														
200	T	von Bingerbrück nach Weiler b. Bingerbrück	2 529 1 878	- *) - *)	2 529 1 878	3 576 1 930	- +	3 3	3 573 1 933				1. 4.1964	
1 41 Landkreis Zell (Mosel)														
201	T	von Merl *) nach Bullay	1 723 897	- +	315 315	1 408 1 212	1 622 927	- +	379 379	1 243 1 306			1. 9.1964	
3 Reg.-Bez. Montebaur														
3 31 Oberwesterwaldkreis														
202	T	von Altstadt nach Steinebach	801 300	- +	9 9	792 309	865 296	- +	10 10	855 306			1. 3.1964	
5 Reg.-Bez. Pfalz														
5 31 Landkreis Bergzabern														
203	V	Bergzabern, Stadt in Bad Bergzabern, Stadt											15. 9.1964	
5 40 Landkreis Pirmasens														
204	T	von Schindhard nach Busenberg	359 981	- *) - *)	359 981	532 1 109	- +	68 68	464 1 177				1. 4.1964	
08 Baden-Württemberg														
1 Reg.-Bez. Nordwürttemberg														
1 32 Landkreis Backnang														
205	F	Burgstall in Burgstall an der Murr											7.12.1964	
1 35 Landkreis Esslingen														
206	NÄ	Landkreis Eßlingen in Landkreis Esslingen											22. 9.1964	
207	NÄ	Eßlingen am Neckar, Stadt in Esslingen am Neckar, Stadt											16.10.1964	
1 41 Landkreis Ludwigsburg														
208	F	Benningen in Benningen am Neckar											10. 8.1964	
1 43 Landkreis Nürtingen														
209	V	Wendlingen am Neckar in Wendlingen am Neckar, Stadt											15.12.1964	
1 48 Landkreis Vaihingen														
210	NÄ	Derdingen in Oberderdingen											2. 6.1964	
1 49 Landkreis Waiblingen														
211	T	von Bürg nach Öschelbronn	290 281	-	290	324	-	2	322				15. 1.1964	
212	F	Weiler in Weiler/Rems		-	281	281	+	2	283				16. 7.1964	
2 Reg.-Bez. Nordbaden														
2 31 Landkreis Bruchsal														
213	V	Mingolsheim in Mingolsheim, Bad											30. 6.1964	
2 35 Landkreis Mannheim														
214	V	Schriesheim in Schriesheim, Stadt											18. 2.1964	
215	F	Leutershausen in Leutershausen an der Bergstraße											10. 4.1964	

*) Anmerkungen siehe Übersicht 2.

3. Tabellarische Übersicht der Namens- und Grenzänderungen der Länder, Verwaltungsbezirke und Gemeinden

Lfd. Nr.	Art der Änderung	Betroffenes Gebiet	Wohnbevölkerung am						Anzahl der Gemeinden			Wirkungsdarum Gebietsstand
			13.9.1950			6.6.1961			vor	+ -	nach	
			vor	+ -	nach	vor	+ -	nach				
			der Änderung						vor	+ -	nach	
1	2	3	4	5	6	7	8	9	10	11	12	13
08 Baden - Württemberg												
3 Reg. - Bez. Südbaden												
3 33 Landkreis Emmendingen												
216	N	der Gemeinde Oberprechtal	-	+ 873	873	-	+ 807	807	-	+ 1	1	1. 1.1964
		aus T von Prechtal	2 118	- 873	1 245	2 117	- 807	1 310				
217	T	von Kollmarsreute	799	- 42	757	879	- 53	826				1. 1.1964
		nach Emmendingen, Stadt	10 317	+ 42	10 359	13 203	+ 53	13 256				
218		Änderung der Zahl der Gemeinden im Ldkr.							57	+ 1	58	1. 1.1964
3 34 Landkreis Freiburg												
219	T	Zastler	248	+ 2	250	262	+ 4	266				1. 7.1964
		von Feldberg (Schwarzwald) (Ldkr. Hochschwarzwald)	582	- 2	580	603	- 4	599				
220		Änderung der Kreisgrenze	64 425	+ 2	64 427	76 886	+ 4	76 890				1. 7.1964
3 40 Landkreis Hochschwarzwald												
221	T	von Feldberg (Schwarzwald)	582	- 2	580	603	- 4	599				1. 7.1964
		nach Zastler (Ldkr. Freiburg)	248	+ 2	250	262	+ 4	266				
222		Änderung der Kreisgrenze	39 703	- 2	39 701	42 001	- 4	41 997				1. 7.1964
3 45 Landkreis Überlingen												
223	F	Hagnau										23. 3.1964
		in Hagnau am Bodensee										
3 46 Landkreis Villingen												
224	T	von Peterzell	681	- 5	676	891	- 7	884				1. 7.1964
		nach Sankt Georgen im Schwarzwald, Stadt	6 687	+ 5	6 692	10 954	+ 7	10 961				
3 47 Landkreis Waldshut												
225	NÄ	Tiengen (Oberrhein), Stadt										2. 9.1964
		in Tiengen/Hochrhein, Stadt										
226		3 Reg. - Bez. Südbaden: Änderung der Zahl der Gemeinden							975	+ 1	976	31.12.1964
4 Reg. - Bez. Südwürttemberg - Hohenzollern												
4 45 Landkreis Tübingen												
227	F	Rottenburg, Stadt										10. 6.1964
		in Rottenburg am Neckar, Stadt										
228		08 Land Baden - Württemberg: Änderung der Zahl der Gemeinden							3 381	+ 1	3 382	31.12.1964
09 Bayern												
1 Reg. - Bez. Oberbayern												
1 32 Landkreis Altötting												
229	Z	der Gemeinde Halsbach	818	- 818	-	535	- 535	-	1	- 1	-	1. 1.1964
		Oberzeitlarn	557	- 557	-	375	- 375	-	1	- 1	-	
		zu Halsbach	-	+ 1 375	1 375	-	+ 910	910		+ 1	1	
230		Änderung der Zahl der Gemeinden im Ldkr.							44	- 1	43	1. 1.1964
1 33 Landkreis Bad Aibling												
231	V	Bruckmühl										29. 9.1964
		in Bruckmühl, Markt										
1 39 Landkreis Freising												
232	T	von Schweinersdorf	731	- 4	727	632	- 2	630				1. 1.1964
		nach Wang	595	+ 4	599	457	+ 2	459				
1 44 Landkreis Laufen												
233	T	von Nirmharting *)	546	- 26	520	460	- 19	441				1. 1.1964
		nach Rückstetten	786	+ 26	812	670	+ 19	689				
1 48 Landkreis Pfaffenhofen a.d. Ilm												
234	T	von Niederscheyern *)	295	- 44	251	464	- 38	426				1. 1.1964
		nach Scheyern	1 777	+ 44	1 821	1 862	+ 38	1 900				
235		1 Reg. - Bez. Oberbayern: Änderung der Zahl der Gemeinden							1 144	- 1	1 143	31.12.1964
2 Reg. - Bez. Niederbayern												
2 32 Landkreis Deggendorf												
236	T	von Metten *)	3 198	- 32	3 166	2 838	- 24	2 814				1. 1.1964
		nach Nartensberg	1 985	+ 32	2 017	2 519	+ 24	2 542				
237	T	von Außernzell *)	1 638	- 39	1 599	1 346	- 19	1 327				1. 1.1964
		nach Ranfels (Ldkr. Grafenau)	487	+ 39	526	358	+ 19	377				
238		Änderung der Kreisgrenze	59 308	- 39	59 269	52 397	- 19	52 378				1. 1.1964
2 35 Landkreis Grafenau												
239	T	Ranfels *)	487	+ 39	526	358	+ 19	377				1. 1.1964
		von Außernzell (Ldkr. Deggendorf)	1 638	- 39	1 599	1 346	- 19	1 327				
240		Änderung der Kreisgrenze	30 071	+ 39	30 110	27 681	+ 19	27 700				1. 1.1964
2 37 Landkreis Kelheim												
241	T	von Oberndorf *)	531	- 79	452	528	- 86	442				1. 1.1964
		nach Bad Abbach, Markt	1 877	+ 79	1 956	2 075	+ 86	2 161				
242	T	von Kelheimwinzer *)	543	- 9	534	729	- 8	721				1. 7.1964
		nach Kelheim, Stadt	10 879	+ 9	10 888	11 927	+ 8	11 935				

*) Anmerkungen siehe Übersicht 2.

3. Tabellarische Übersicht der Namens- und Grenzänderungen der Länder, Verwaltungsbezirke und Gemeinden

Lfd. Nr.	Art der Änderung	Betroffenes Gebiet	Wohnbevölkerung am						Anzahl der Gemeinden			Wirkungsdatum Gebietsstand
			13.9.1950			6.6.1961			vor	+ -	nach	
			vor	+ -	nach	vor	+ -	nach				
1	2	3	4	5	6	7	8	9	10	11	12	13
09 Bayern												
2 Reg.-Bez. Niederbayern												
2 42 Landkreis Mallersdorf												
243	E	der Gemeinde Feuchten in Bayerbach b. Ergoldsbach	309	- 309	-	261	- 261	-	1	- 1	-	1. 1.1964
			996	+ 309	1 305	805	+ 261	1 066				
244	E	der Gemeinde Pullach in Wallkofen	207	- 207	-	125	- 125	-	1	- 1	-	1. 1.1964
			529	+ 207	736	394	+ 125	519				
245	T	von Pfaffenberg, Markt nach Oberlindhart	1 539	- 2	1 557	1 348	- 3	1 345				1. 1.1964
			652	+ 2	654	520	+ 3	523				
246	T	von Weichs *) nach Haader	284	- 9	275	210	- 9	201				1. 1.1964
			547	+ 9	556	406	+ 9	415				
247		Änderung der Zahl der Gemeinden im Ldkr. ...							48	- 2	46	1. 1.1964
2 44 Landkreis Pfarrkirchen												
248	T	von Lengsbach *) nach Untergrasensee	779	- 29	750	488	- 15	473				1. 1.1964
			1 246	+ 29	1 275	862	+ 15	877				
2 45 Landkreis Regen												
249	T	von Rinchnachmündt *) nach Regen, Stadt	1 391	- 259	1 132	1 437	- 494	943				1. 1.1964
			5 519	+ 259	5 778	5 860	+ 494	6 354				
250	E	der Gemeinde Weißenstein in Regen, Stadt	536	- 536	-	505	- 505	-	1	- 1	-	1. 7.1964
			5 778	+ 536	6 314	6 354	+ 505	6 859				
251		Änderung der Zahl der Gemeinden im Ldkr. ...							27	- 1	26	1. 7.1964
2 48 Landkreis Viechtach												
252	T	von Moosbach nach Prackenbach	986	- 12	974	879	- 6	873				1. 1.1964
			994	+ 12	1 006	780	+ 6	786				
2 50 Landkreis Vilshofen												
253	E	der Gemeinde Oberndorf in Galgweis	191	- 191	-	160	- 160	-	1	- 1	-	1. 1.1964
			268	+ 191	459	160	+ 160	320				
254		Änderung der Zahl der Gemeinden im Ldkr. ...							48	- 1	47	1. 1.1964
2 51 Landkreis Wegscheid												
255	T	von Untergriesbach, Markt *) nach Wildenranna	1 660	- 5	1 655	1 516	- 6	1 510				1. 1.1964
			913	+ 5	918	754	+ 6	760				
256		2 Reg.-Bez. Niederbayern: Änderung der Zahl der Gemeinden							904	- 4	900	31.12.1964
3 Reg.-Bez. Oberpfalz												
3 31 Landkreis Amberg												
257	T	von Aschach nach Raigering	431	- 8	423	412	- 52	360				1. 1.1964
			839	+ 8	847	826	+ 52	878				
3 33 Landkreis Burglengenfeld												
258	T	von Ertmannsdorf nach Dachelhofen	1 294	-	1 294	1 654	- 5	1 649				1. 1.1964
			1 158	-	1 158	1 922	+ 5	1 927				
3 36 Landkreis Kemnath												
259	T	gemeindefreier Gebiete *) nach Pullenreuth	4	- 2	2	2	- 2	-				Berichtigung
			553	+ 2	555	431	+ 2	433				
3 47 Landkreis Tirschenreuth												
260	T	von Wildenau *) nach Beidl	618	- 70	548	521	- 56	465				1. 1.1964
			473	+ 70	543	357	+ 56	413				
3 48 Landkreis Vohenstrauß												
261	F	Altstadt in Altstadt b. Vohenstrauß										21. 8.1964
4 Reg.-Bez. Oberfranken												
4 33 Landkreis Coburg												
262	E	der Gemeinde Sulzdorf in Wiesenfeld b. Coburg	57	- 57	-	30	- 30	-	1	- 1	-	1. 1.1964
			675	+ 57	732	583	+ 30	613				
263		Änderung der Zahl der Gemeinden im Ldkr. ...							126	- 1	125	1. 1.1964
4 38 Landkreis Kronach												
264	T	von Marienroth *) nach Wickendorf	318	- 5	313	279	- 6	273				1. 7.1964
			501	+ 5	506	443	+ 6	449				
4 45 Landkreis Stadtsteinach												
265	T	von Marienweiher *) nach Kupferberg, Stadt	1 010	- 73	937	761	- 48	713				1. 1.1964
			1 177	+ 73	1 250	1 083	+ 48	1 131				
266	T	von Guttenberg *) nach Traindorf	982	- 136	846	773	- 116	657				1. 1.1964
			332	+ 136	468	287	+ 116	403				
4 46 Landkreis Staffelstein												
267	T	von Weingarten *) nach gemeindefreie Gebiete	671	- 3	668	464	- 7	457				Berichtigung
			-	+ 3	3	-	+ 7	7				
268		4 Reg.-Bez. Oberfranken: Änderung der Zahl der Gemeinden							1 091	- 1	1 090	31.12.1964

*) Anmerkungen siehe Übersicht 2.

3. Tabellarische Übersicht der Namens- und Grenzänderungen der Länder, Verwaltungsbezirke und Gemeinden

Lfd. Nr.	Art der Änderung	Betroffenes Gebiet	Wohnbevölkerung am						Anzahl der Gemeinden			Wirkungsdatum Gebietsstand	
			13.9.1950 ¹⁾			6.6.1961			vor	+ -	nach		
			vor	+ -	nach	vor	+ -	nach					
1	2	3	4	5	6	7	8	9	10	11	12	13	
09 Bayern													
5 Reg.-Bez. Mittelfranken													
5 35 Landkreis Feuchtwangen													
269	V	Dentlein a. Forst in Dentlein a. Forst, Markt											23. 9.1964
5 40 Landkreis Lauf a.d. Pegnitz													
270	T	von Hegersdorf nach Bullach	411 269	- 11 + 11	400 280	436 277	- 19 + 19	417 296					1. 7.1962 (Nachtrag)
6 Reg.-Bez. Unterfranken													
6 12 Kreisfreie Stadt Bad Kissingen													
271	T	Bad Kissingen, Stadt von Stralsbach (Ldkr. Bad Kissingen)	14 641 557	+ 6 - 6	14 647 551	12 865 578	- -	12 865 578					1. 7.1964
6 33 Landkreis Bad Kissingen													
272	T	von Stralsbach nach Bad Kissingen, Stadt (Kreisfreie Stadt)	557 14 641	- 6 + 6	551 14 647	578 12 865	- -	578 12 865					1. 7.1964
273		Änderung der Kreisgrenze	41 492	- 6	41 486	41 878	-	41 878					
7 Reg.-Bez. Schwaben													
7 31 Landkreis Augsburg													
274	T	von Döpsahofen nach Kreuzanger (Ldkr. Schwabmünchen)	380 400	- 6 + 6	374 406	317 317	- 3 + 3	314 320					1. 1.1964
275		Änderung der Kreisgrenze	81 643	- 6	81 637	103 429	- 3	103 426					
7 32 Landkreis Dillingen a.d. Donau													
276	T	von Staufen nach Altenberg	568 889	- 4 + 4	564 893	609 911	- 6 + 6	603 917					1. 1.1964
7 37 Landkreis Illertissen													
277	T	gemeindefreier Gebiete nach Illertissen, Stadt	44 5 027	- -	44 5 027	31 6 417	- 3 + 3	28 6 420					1. 1.1964
7 47 Landkreis Schwabmünchen													
278	T	Kreuzanger von Döpsahofen (Ldkr. Augsburg)	400 380	+ 6 - 6	406 374	317 317	+ 3 - 3	320 314					1. 1.1964
279		Änderung der Kreisgrenze	41 888	+ 6	41 894	45 441	+ 3	45 444					
7 49 Landkreis Wertingen													
280	T	von Hettlingen *) nach Zimmernheim	178 852	- 56 + 56	122 908	144 563	- 39 + 39	105 602					1. 7.1964
281		09 Land Bayern: Änderung der Zahl der Gemeinden							7 106 ^{*)}	- 6	7 100 ^{*)}		31.12.1964
10 Saarland													
0 31 Landkreis Homburg													
282	T	Amt Limbach bei Homburg: von Niederbexbach nach Bexbach	1 054 7 805	- -	1 054 7 805	1 155 9 357	- 4 +	1 151 9 361					1. 1.1964
283		Änderung der Amtsgrenze	5 525	-	5 525	6 396	- 4	6 392					
0 33 Landkreis Ottweiler													
284	U	Amt Wemmetweiler: der Gemeinden Heiligenwald und Wemmetweiler als „amtsfreie Gemeinden“; Amtsauflösung	11 936	-11 936	-	12 510	- 12 510	-		2	- 2		1. 7.1964
285	T	von Neunkirchen/Saar, Stadt nach Elversberg	42 266 9 010	- 192 + 192	42 074 9 202	45 625 9 627	- 64 +	45 561 9 691					1. 7.1964
0 34 Landkreis Saarbrücken													
286	N	Amt Ludweiler/Warndt: der Gemeinde Dorf im Warndt aus T von Großrosseln Karlsbrunn Ludweiler/Warndt	- 4 967 639 6 276	+ 1 018 - 995 - - 23	1 018 3 972 639 6 253	- 5 184 729 7 116	+ 1 043 - 970 - - 73	1 043 4 214 729 7 043			+ 1	1	1. 4.1964
287	U	der Gemeinde Großrosseln als „amtsfreie Gemeinde“; Änderung der Amtsgrenze	16 866	- 3 972	12 894	18 959	- 4 214	14 745	7			7	1. 4.1964
288		Änderung der Zahl der Gemeinden im Ldkr.							40	+ 1		41	1. 4.1964
0 35 Landkreis Saarlouis													
289	E	Amt Lebach: der Gemeinde Rümmelbach in Niedersaubach	80 458	- 80 + 80	- 538	61 501	- 61 +	- 562	1	- 1			1. 9.1964
290		Änderung der Zahl der Gemeinden im Amt							8	- 1		7	1. 9.1964
291		Änderung der Zahl der Gemeinden im Ldkr.							59	- 1		58	1. 9.1964
10 Saarland:													
292		Zahl der Gemeinden							347	-		347	31.12.1964
01 - 11 Bundesgebiet													
293		Bundesgebiet: Änderung der Zahl der Gemeinden darunter: Kreisfreie Städte							24 480 ^{*)} 141	- 33 - 1	24 447 ^{*)} 140		31.12.1964

*) Anmerkungen siehe Übersicht 2.
1) Für das Saarland Vn- Ergebnisse vom 14.11.1951.

Fachserie A:

Bevölkerung und Kultur

Reihe 1: **Bevölkerungsstand und -entwicklung** (jährlich)

I. Bevölkerungsentwicklung (vierteljährlich), II. Alter und Familienstand der Bevölkerung (jährlich), III. Bevölkerung der kreisfreien Städte und Landkreise (halbjährlich), IV. Bevölkerung der Gemeinden nach Größenklassen und mit 20 000 und mehr Einwohnern (jährlich), Bevölkerung der Gemeinden mit 10 000 (jährlich) bzw. 2 000 und mehr Einwohnern (unregelmäßig), V. Staatsangehörigkeit (jährlich)
Sonderbeiträge: Vorausschätzung der Bevölkerung für die Jahre 1964 bis 2000

Reihe 2: **Natürliche Bevölkerungsbewegung** (jährlich)

I. Eheschließungen, Geborene und Gestorbene (vierteljährlich), II. Gerichtliche Ehelösungen (jährlich)
Sonderbeiträge: Säuglingssterblichkeit (unregelmäßig), Allgemeine Sterbetafeln (unregelmäßig)

Reihe 3: **Wanderungen** (jährlich)

I. Wanderungen innerhalb und über die Grenzen des Bundesgebietes (vierteljährlich, jährlich), II. Wanderungen über die Auslandsgrenzen des Bundesgebietes (vierteljährlich, jährlich)

Reihe 4: **Vertriebene und Flüchtlinge** (unregelmäßig)

Reihe 5: **Haushalte und Familien** (unregelmäßig)

Reihe 6: **Erwerbstätigkeit**

I. Entwicklung der Erwerbstätigkeit (unregelmäßig), II. Voraussichtliche Entwicklung der Erwerbstätigkeit (vorgesehen), III. Versicherte in der sozialen Kranken- und Rentenversicherung (vorgesehen), IV. Streiks (vierteljährlich, jährlich)
Sonderbeiträge: Erwerbstätigkeit von Frauen und Müttern und die Betreuung ihrer Kinder 1962 (einmalig)

Reihe 7: **Gesundheitswesen** (jährlich)

I. Neuerkrankungen an meldepflichtigen Krankheiten (wöchentlich, vierteljährlich, jährlich), II. Erkrankungen an Tuberkulose (vierteljährlich, jährlich), III. Krankenhäuser, Heil- und Heilhilfspersonen (jährlich), IV. Sterbefälle nach Todesursachen (vierteljährlich, jährlich)
Sonderbeiträge: Beruf und Todesursache 1955, Körperbehinderte Oktober 1957 bis Oktober 1962

Reihe 8: **Wahl zum Deutschen Bundestag** (vierjährlich)

Zu der Wahl zum 5. Deutschen Bundestag 1965 bereits erschienen:
Verzeichnis der Wahlbewerber

1. Ergebnisse früherer Bundestags- und Landtagswahlen nach Ländern, 2. Strukturdaten für die neuen Bundestagswahlkreise, 3. Vergleichszahlen aus früheren Wahlen für die neuen Bundestagswahlkreise, 4. Vorläufige Ergebnisse nach Wahlkreisen, 5. Endgültige Ergebnisse nach Wahlkreisen, 6. Allgemeine Wahlergebnisse nach Wahlkreisen, Sitzverteilung und Abgeordnete

Reihe 9: **Rechtspflege** (jährlich)

I. Organisation, Personal und Geschäftsanfall der ordentlichen Gerichte (jährlich), II. Strafverfolgung (jährlich), III. Strafvollzug (jährlich), IV. Bewährungshilfe (jährlich)

Reihe 10: **Bildungswesen**

I. Allgemeinbildende Schulen (jährlich mit Vorbericht), II. Berufsbildende Schulen (jährlich mit Vorbericht), III. Ingenieurschulen, Technikerschulen und Technikerlehrgänge (jährlich mit Vorbericht), IV. Pädagogische Hochschulen und entsprechende Einrichtungen (jährlich mit Vorbericht), V. Hochschulen (halbjährlich, jährlich mit Vorbericht), VI. Kulturelle Einrichtungen (vorgesehen)

Reihe 11: **Bevölkerung des Auslandes** (vorgesehen)

Ergebnisse einmaliger Zählungen

Als einmalige Veröffentlichungen erscheinen hier die Ergebnisse der Volks- und Berufszählung.

Systematische Verzeichnisse

Klassifizierung der Berufe (Ausgabe 1961 mit Nachträgen)
Internationale Standardklassifikation der Berufe (Ausgabe 1960)
Handbuch der Internationalen statistischen Klassifikation der Krankheiten, Verletzungen und Todesursachen, Band I: Internationale und Deutsche Systematik (Ausgabe 1958), Band II: Alphabetisches Register (Ausgabe 1958) (vergriffen)
Verzeichnis der Krankheiten, Gesundheitsschädigungen und Todesursachen für die Statistik der Sozialversicherungsträger (Ausgabe 1962)
Verzeichnis der Religionsbenennungen (Ausgabe 1961)
Amtliches Gemeindeverzeichnis für die Bundesrepublik Deutschland (Ausgabe 1961)
Statistische Kennziffern der Gemeinden und Verwaltungsbezirke in der Bundesrepublik Deutschland (Ausgabe 1961 mit Ergänzungen)
Verzeichnis der Höheren Schulen, Mittelschulen und Sonderschulen in den Ländern der Bundesrepublik Deutschland einschl. Berlin (West) (Ausgabe 1960)

Prospekte mit ausführlichen Angaben sind beim W. KOHLHAMMER VERLAG, 65 Mainz, Postfach 1150 erhältlich

HERAUSGEBER: STATISTISCHES BUNDESAMT · WIESBADEN
VERLAG: W. KOHLHAMMER GMBH · STUTTGART UND MAINZ