

AUSGEWÄHLTE ZAHLEN FÜR DIE BAUWIRTSCHAFT

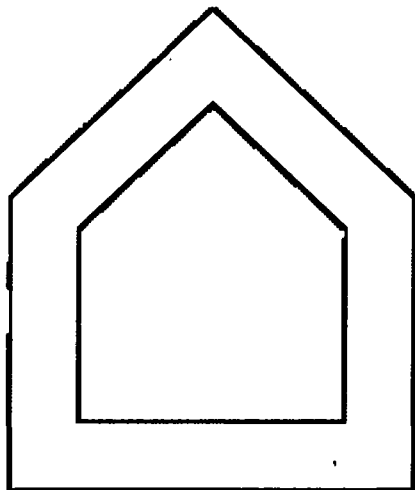

Juni 2008

Statistisches Bundesamt

AUSGEWÄHLTE ZAHLEN FÜR DIE BAUWIRTSCHAFT

Statist. Bundesamt - Bibliothek



08-13347

Juni 2008

Statistisches Bundesamt

Herausgeber: Statistisches Bundesamt, Wiesbaden

Internet: www.destatis.de

Informationsservice

Tel.: +49 (0) 611 / 75 24 05

Fax: +49 (0) 611 / 75 33 30

www.destatis.de/kontakt

Weitere Informationen zur Thematik dieser Publikation unter

Bereich Baugewerbestatistik:

Tel.: +49 (0) 611 / 75 29 67

Fax: +49 (0) 18 88 / 1 06 44 47 07

baubericht@destatis.de

Bereich Bautätigkeit:

Tel.: +49 (0) 611 / 75 28 84

Fax: +49 (0) 611 / 75 39 78

bautaetigkeit@destatis.de

Erscheinungsfolge: monatlich

Erschienen im September 2008

Preis: EUR 19,30 [D]

Jahresbezugspreis: EUR 180,- [D] (für 12 Hefte) zuzüglich Versandkosten

Bestellnummer: 1020210-08106-1

ISSN: 0722-0782

Vertriebspartner: SFG Servicecenter Fachverlage
Part of the Elsevier Group
Postfach 43 43
72774 Reutlingen
Tel.: +49 (0) 70 71 / 93 53 50
Fax: +49 (0) 70 71 / 93 53 35
destatis@s-f-g.com

© Statistisches Bundesamt, Wiesbaden 2008

Vervielfältigung und Verbreitung, auch auszugsweise, mit Quellenangabe gestattet.

Inhalt

	Seite		Seite
Vorbemerkung	5	Ergänzende Angaben für die Bauwirtschaft	
Erläuterungen	6	1 Indizes für das Produzierende Gewerbe	
Allgemeiner Überblick	13	1.1 Index des Auftragseingangs im Verarbeitenden Gewerbe (Wertindex)	143
Schaubilder	18	1.2 Index des Auftragseingangs im Verarbeitenden Gewerbe (Volumenindex)	144
Tabellenteil		1.3 Index des Umsatzes im Verarbeitenden Gewerbe (Wertindex)	145
Bauberichterstattung		1.4 Index des Umsatzes im Verarbeitenden Gewerbe (Volumenindex)	146
1 Bauhauptgewerbe		1.5 Produktionsindex für das Produzierende Gewerbe	147
1.1 Langfristige Übersichten	22	2 Produktion ausgewählter Erzeugnisse im Produzierenden Gewerbe	
1.2 Beschäftigte, Lohn- und Gehaltssumme	23	2.1 Vierteljahresergebnisse	148
1.3 Geleistete Arbeitsstunden	28	3 Bergbau und Verarbeitendes Gewerbe	
1.4 Baugewerblicher Umsatz und Gesamtumsatz	38	3.1 Beschäftigung und Umsatz	150
1.5 Auftragseingang nach Art der Bauten und Auftraggebern sowie Betriebssitz	48	4 Handwerk	
1.7 Auftragsbestand nach Art der Bauten und Auftraggebern sowie Betriebssitz	58	4.1 Beschäftigte und Umsatz in Handwerksunternehmen nach ausgewählten Wirtschaftszweigen (Messzahlen)	152
1.9 Index des Auftragseingangs (Langfristige Übersichten)	69	5 Erwerbstätigkeit	
1.10 Index des Auftragseingangs (Originalwert)	70	5.1 Arbeitslose, offene Stellen	153
1.11 Index des Auftragseingangs (Zeitreihenanalyse)	76	5.2 Arbeitslose, offene Stellen nach Ländern	154
1.12 Index des Auftragsbestandes (Langfristige Übersichten)	79	5.3 Kurzarbeitergeld im Baugewerbe nach Ausmaß des Arbeitsausfalls	155
1.13 Index des Auftragsbestandes (Originalwert)	80	5.4 Kurzarbeit im Baugewerbe nach Landesarbeitsamtsbezirken	156
1.14 Index des Auftragsbestandes (Zeitreihenanalyse)	86	6 Preise	
2 Baugewerbe gegliedert nach Wirtschaftszweigen		6.1 Ausgewählte Preisindizes für Bauwerke (Neubau) – Deutschland –	
2.1 Beschäftigung u. Umsatz seit Jahresbeginn (WZ 45.1, 2)	89	6.1.1 Wohn- und Nichtwohngebäude	158
2.2 Beschäftigung u. Umsatz für den Monat (WZ 45.1, 2)	90	6.1.2 Sonstige Bauwerke	158
2.3 Beschäftigung u. Umsatz (WZ 45.1, 2 insgesamt)	91	6.2 Kaufwerte für Bauland	159
2.4 Beschäftigung u. Umsatz seit Jahresbeginn (WZ 45.3 - 5)	92	6.3 Index der Erzeugerpreise ausgewählter gewerblicher Produkte – Deutschland –	160
2.5 Beschäftigung u. Umsatz für das Vierteljahr (WZ 45.3 - 5)	93	6.4 Preisindex für die Lebenshaltung – Deutschland –	161
Bautätigkeit		7 Löhne	
1 Langfristige Übersichten		7.1 Durchschnittliche Arbeitszeiten und -verdienste der Arbeiter in ausgewählten Gewerbegruppen	162
1.1 Baugenehmigungen		7.2 Index der tariflichen Stundenlöhne (Zeitlohn) für männliche Arbeiter der höchsten tarifmäßigen Altersstufe – Deutschland –	162
1.1.1 Hochbau insgesamt	94	8 Geld und Kredit	
1.1.2 Fertigteilbau	94	8.1 Bauspargeschäft	163
1.1.3 Durchschnittliche Kosten neuerrichteter Gebäude	96	8.2 Bestand an Hypothekarkrediten auf Wohngrundstücke	164
1.2 Baufertigstellungen	96	8.3 Kredite an private Haushalte sowie Renditen festverzinslicher inländischer Wertpapiere	164
2 Baugenehmigungen		8.4 Insolvenzen – Deutschland –	165
2.1 Monatliche Entwicklung	98	9 Finanzen und Steuern	
2.2 Hochbau insgesamt		9.1 Baumaßnahmen nach Aufgabenbereichen der öffentlichen Kernhaushalte für Bund, Länder und Gemeinden	166
2.2.1 Nach Gebäudearten und Bauherrengruppen	116		
2.2.2 Nach Gebäudearten und Ländern	122		
2.3 Fertigteilbau			
2.3.1 Nach Gebäudearten und Bauherrengruppen	133		
2.3.2 Nach Gebäudearten und Ländern	136		
3 Vierteljährliche Entwicklung der Baugenehmigungen nach Raumordnungsregionen	138		
4 Bauüberhang am Jahresende	142		
5 Gebäude- und Wohnungsabgang	142		

Anhang

- | | | | |
|---|---|---|---|
| 1 | Hinweise auf ausgewählte Veröffentlichungen des Statistischen Bundesamtes, in denen Daten über die Bauwirtschaft in ausführlicherer Form dargestellt werden 167 | 2 | Hinweise auf ausgewählte Veröffentlichungen anderer Stellen, in denen Daten über die Bauwirtschaft in ausführlicherer Form dargestellt werden 167 |
|---|---|---|---|

Gebietsstand

Die Angaben für *Deutschland* beziehen sich auf die Bundesrepublik Deutschland nach dem Gebietsstand seit dem 03.10.1990.

Die Angaben für das *frühere Bundesgebiet* beziehen sich auf die Bundesrepublik Deutschland nach dem Gebietsstand bis zum 03.10.1990; ohne Berlin-West.

Die Angaben für die *neuen Länder und Berlin* beziehen sich auf die Länder Brandenburg, Mecklenburg-Vorpommern, Sachsen, Sachsen-Anhalt, Thüringen und Berlin.

Maßeinheiten

St = Stück
Mill. = Million
% = Prozent
cm = Zentimeter
m² = Quadratmeter
m³ = Kubikmeter
t = Tonne
Std. = Stunden

Abkürzungen

Vj = Vierteljahr
Hj = Halbjahr
JD = Jahresdurchschnitt
MD = Monatsdurchschnitt
JS = Jahressumme
VJD = Vierteljahresdurchschnitt

Zeichenerklärung

– = nichts vorhanden
0 = weniger als die Hälfte von 1
in der letzten besetzten Stelle,
jedoch mehr als nichts
. = Zahlenwert unbekannt
oder geheimzuhalten
... = Angabe fällt später an
p = vorläufig
r = berichtigte Zahl

Ergebnisse der Länder in tieferer regionaler bzw. sachlicher Gliederung werden in den „Statistischen Berichten“ der Statistischen Ämter der Länder unter den Kennziffern *E II bzw. *F II veröffentlicht.

Abweichungen in den Summen erklären sich durch Runden der Zahlen oder maschinelle Aufbereitung. Die %-Sätze sind von nichtgerundeten Zahlen gerechnet worden.

Vorbemerkung

Seit 1. Januar 2002 verwendet das Statistische Bundesamt in seinen Veröffentlichungen grundsätzlich die Währungseinheit Euro. Sie finden in der hier vorliegenden Veröffentlichung alle Wertangaben in Euro dargestellt.

Die in DM für die Zeit vor dem 1. Januar 2002 ermittelten Werte wurden einheitlich mit dem konstanten Faktor 1 Euro = 1,95583 DM umgerechnet. Rundungsdifferenzen werden bei der Summenbildung nicht ausgeglichen. Daher kann es zu geringfügigen Rundungsdifferenzen kommen.

Das Veröffentlichungsprogramm des Statistischen Bundesamtes umfasst neben einer Vielzahl von Fachserien, die jeweils Ergebnisse einzelner Statistiken enthalten, einige Querschnittsveröffentlichungen, in denen Material aus verschiedenen Quellen problemorientiert dargeboten wird. Zu diesen themenbezogenen Veröffentlichungen gehört auch die vorliegende Publikation „Ausgewählte Zahlen für die Bauwirtschaft“, in der in benutzergerechter Form Zahlen für diesen wichtigen Wirtschaftsbereich zusammengetragen sind.

Die Veröffentlichung ist in drei Hauptteile gegliedert. An die Zahlen aus der Bauberichterstattung im ersten Teil schließen sich in einem zweiten Abschnitt Angaben über die Bautätigkeit an. Ein weiterer Abschnitt beinhaltet ausgewählte Ergebnisse anderer Statistiken, die ebenfalls Informationen über die Bauwirtschaft vermitteln. Dadurch wird ein Überblick über die gesamte Bauwirtschaft gegeben und zugleich eine möglichst vollständige Erfassung der Bautätigkeit vom Einsatz der Produktionsfaktoren bis hin zum fertigen Bauergebnis ermöglicht.

Über unsere Internetadresse: www.destatis.de finden sie ausführliche Qualitätsberichte unter der Rubrik Services/Publikationen zu den einzelnen Statistiken.

Die Tabellen aus den laufenden Statistiken enthalten im allgemeinen monatliche Angaben über einen Zeitraum von zwei Jahren. Außerdem sind jeweils Vergleichszahlen für zurückliegende Jahre aufgenommen. In einigen Fällen finden sich neben Bundesergebnissen auch Angaben für die Bundesländer.

Mit Beginn des Jahres 2003 wurde die Wirtschaftszweigklassifikation 1993 (WZ 93) durch die neue WZ 2003 ersetzt. Diese „Klassifikation der Wirtschaftszweige – Ausgabe 2003“ (WZ 2003) ist die von der Europäischen Kommission genehmigte nationale Fassung der NACE Rev. 1.1 für die Bundesrepublik Deutschland.

ERLÄUTERUNGEN

Bauberichterstattung

Unter Mitwirkung aller Mitgliedstaaten der EU wurde eine Wirtschaftszweigklassifikation – die NACE¹ Rev. 1.1 – erarbeitet und mit der Verordnung (EWG) Nr. 3037/90 des Rates der Europäischen Union vom 9. Oktober 1990² als unmittelbar in allen Mitgliedstaaten geltendes Recht in Kraft gesetzt. Damit wird eine einheitliche Anwendung im gesamten EU-Raum gewährleistet.

Die „Klassifikation der Wirtschaftszweige - Ausgabe 2003“ (WZ 2003) ist die von der Europäischen Kommission genehmigte nationale Fassung der NACE Rev. 1.1 für die Bundesrepublik Deutschland.

Im Sinne des ProdGewStatG werden dem Bauhauptgewerbe die Gruppen „Vorbereitende Baustellenarbeiten“ (WZ-Nr. 45.1) und „Hoch- und Tiefbau“ (WZ-Nr. 45.2) zugeordnet; zum Ausbaugewerbe werden die Gruppen „Bauinstallation“ (WZ-Nr. 45.3), „Sonstiges Baugewerbe“ (WZ-Nr. 45.4) sowie „Vermietung von Baumaschinen und -geräten mit Bedienungspersonal“ (WZ-Nr. 45.5) gezählt.

Die Bereiche *Vorbereitende Baustellenarbeiten; Hoch- und Tiefbau* (WZ-Nr. 45.1 und 45.2) sowie *Bauinstallation, Sonstiges Baugewerbe* (WZ-Nr. 45.3 bis 45.5) werden in jeweils selbstständigen Erhebungen erfasst.

Zu den Monatsberichten im Bereich Vorbereitende Baustellenarbeiten; Hoch- und Tiefbau melden die Baubetriebe von Unternehmen des Produzierenden Gewerbes mit 20 Beschäftigten und mehr, Baubetriebe mit 20 Beschäftigten und mehr von Unternehmen außerhalb des Produzierenden Gewerbes sowie alle Arbeitsgemeinschaften.

Im Bereich Vorbereitende Baustellenarbeiten; Hoch- und Tiefbau werden die erhobenen Daten – mit Ausnahme der gemeldeten Auftragseingänge und Auftragsbestände – auf Ergebnisse für alle Betriebe aufgeschätzt. Grundlage für die Aufschätzung sind die Ergebnisse der jährlich Ende Juni durchzuführenden Ergänzungserhebung.

Der Ergebnismachweis für den Bereich Vorbereitende Baustellenarbeiten; Hoch- und Tiefbau erfolgt sowohl für die aufgeschätzten Zahlen (Tabellen 1.1 bis 1.4) als auch für die nicht aufgeschätzten Ergebnisse des Monatsberichtsgebietes (Tabellen 2.1, 2.2, 2.3).

Auftragseingang und -bestand für Betriebe des Monatsberichtsgebietes werden in den Tabellen 1.5 bis 1.8 und die entsprechenden Indizes in den Tabellen 1.9 bis 1.14 nachgewiesen.

Das Aufschätzverfahren der im Bereich Vorbereitende Baustellenarbeiten, Hoch- und Tiefbau erhobenen Daten und seine Voraussetzungen werden im Folgenden erläutert:

Aus den Ergebnissen der Ergänzungserhebung in diesem Bereich stellen die Statistischen Landesämter jeweils für den Berichtsmonat Oktober die zum Monatsbericht meldepflichtigen Betriebe fest. Inzwischen neugegründete und die Abschneide-

grenze überschreitende bzw. unterschreitende Betriebe werden ein- bzw. ausgeschlossen. Dieser jeweils ab Oktober neu abgegrenzte Berichtsgebiet bleibt dann ein Jahr lang insoweit konstant, als Über- oder Unterschreitungen der Abschneidegrenze nicht berücksichtigt werden. Änderungen im Berichtsgebiet ergeben sich nur durch Neugründungen oder Auflösungen von Betrieben.

Die Aufschätzung der Ergebnisse der monatlich meldenden Betriebe zu Ergebnissen für alle Betriebe erfolgt durch Multiplikation mit dem Quotienten

Ergebnis aller erfassten Betriebe

Ergebnis der Betriebe des neuen
Monatsberichtsgebietes

und zwar auf der Grundlage der letzten Ergänzungserhebung.

Die Aufschätzung erfolgt Länderweise für die einzelnen Erhebungsmerkmale (u. a. Beschäftigtengruppen sowie Bauarten bei den geleisteten Arbeitsstunden und baugewerblichen Umsätzen).

Die so ermittelten Werte sind für die Berichtsmonate Oktober bis Februar endgültig, für die weiteren Monate bis einschließlich September des nächsten Jahres gelten sie als vorläufig.

Mit der neuen Bausaison und dem zunehmenden zeitlichen Abstand zur Juni-Erhebung treten in der Regel Änderungen in der Beschäftigtenzahl und Betriebsstruktur sowie in der Tätigkeit der Betriebe auf, die durch die Aufschätzung nur zum Teil erfasst werden können. Um diesen Mangel zu beheben, erfolgt eine nachträgliche Berichtigung an Hand der Ergebnisse der neuen Ergänzungserhebung. Der Berichtigungsfaktor, mit dem die monatlichen Zahlen nunmehr endgültig aufgeschätzt werden, entspricht dem Verhältnis

Ergebnis aller erfassten Betriebe

Ergebnis der Betriebe des bisherigen
Monatsberichtsgebietes

Für den Monat Juni ergibt die Aufschätzung jetzt genau das Ergebnis der Ergänzungserhebung. Gleichzeitig wird erreicht, dass die Darstellung der Monate März bis Mai und Juli bis September an die aktuelle Entwicklung angepasst ist.

In diesem Zusammenhang wird auf die Ergänzungserhebungen verwiesen, deren Ergebnisse in der Fachserie 4, Reihe 5.1 veröffentlicht werden.

Entsprechend der Verordnung zur Änderung statistischer Rechtsvorschriften (StatÄndV) vom 20. November 1996 (BGBl. I S. 1804) Artikel 2 § 2 wurde ab 1997 die Periodizität der Erhebung im Bereich Bauinstallation, Sonstiges Baugewerbe von monatlich auf vierteljährlich verlängert.

Die vierteljährliche Erhebung im Bereich Bauinstallation, Sonstiges Baugewerbe ist durch das ProdGewStatG auf 9000 Betriebe begrenzt (§ 4 Buchstabe C Ziffer I). Die in den Tabellen 2.4 und 2.5 ausgewiesene höhere Zahl von Betrieben enthält Aufschätzungen und umfasst damit den Kreis aller Betriebe mit 20 Beschäftigten und mehr.

¹ NACE – Nomenclature générale des activités économiques dans les Communautés européennes – Statistische Systematik der Wirtschaftszweige in der Europäischen Gemeinschaft.

² NACE Rev. 1 mit Wirkung vom 1. Januar 2003 ersetzt durch NACE Rev. 1.1 in der Fassung des Anhangs der Verordnung (EG) Nr. 29/2002 der Kommission vom 19. Dezember 2001 (Abl. EG Nr. L 6 S. 3).

Nachgewiesene Merkmale

Beschäftigte

Tätige Inhaber, Mitinhaber, unbezahlt mithelfende Familienangehörige und alle Personen, die in einem arbeitsrechtlichen Verhältnis zum Baubetrieb stehen (Angestellte, Arbeiter und Auszubildende). Die Arbeiter sind in folgende Gruppen gegliedert: Facharbeiter (einschl. angestelltenversicherungspflichtiger Poliere, Schachtmeister und Meister); Fachwerker, Werker, Baumaschinisten und Arbeiter mit angelemten Spezialtätigkeiten, ferner gewerblich Auszubildende, Umschüler, Anlemlinge und Praktikanten. Die kaufmännischen und technischen Auszubildenden sind bei den kaufmännischen und technischen Angestellten ausgewiesen. Nachgewiesen wird der Beschäftigungsstand am Monatsende; bei größeren Zeiträumen der jeweilige Durchschnitt für die betreffenden Monate; für den Bereich Bauinstallation, Sonstiges Baugewerbe erfolgt der Nachweis am Quartalsende.

Bruttolöhne und Bruttogehälter

Bei den Bruttolöhnen und Bruttogehältern ist die Summe der lohnsteuerpflichtigen Bruttobezüge (Bar- und Sachbezüge) anzugeben.

Diese Beträge verstehen sich ohne Arbeitgeberanteile zur Kranken-, Renten- und Arbeitslosenversicherung, ohne Beiträge zu den Sozialkassen des Baugewerbes, ohne Winterbau-Umlage, ohne Aufwendungen für die betriebliche Alters-, Invaliditäts- und Hinterbliebenenversorgung, ohne gezahltes Vorruehstandsgeld.

Die Entgelte für Poliere, Schachtmeister und Meister sind zur Bruttolohnsumme und nicht zur Bruttogehaltsumme zu rechnen.

Den Gehältern sind auch die Bezüge von Gesellschaftern, Vorstandsmitgliedern und anderen leitenden Kräften zuzurechnen, soweit sie steuerlich als Einkünfte aus nichtselbstständiger Arbeit anzusehen sind.

Geleistete Arbeitsstunden

Alle von Inhabern, Angestellten, Arbeitern und Auszubildenden auf Baustellen, Bauhöfen und in Werkstätten tatsächlich geleisteten (nicht die bezahlten) Arbeitsstunden. Nicht einbezogen sind die für Bürotätigkeit geleisteten Arbeitsstunden.

Umsatz (ohne Umsatzsteuer)

Als Umsatz gelten die dem Finanzamt für die Umsatzsteuer zu meldenden steuerbaren Beträge im Bundesgebiet einschl. Umsatz aus Nachunternehmertätigkeit und Vergabe von Teilleistungen an Nachunternehmer. Ab Berichtsmonat Oktober 1990 erstrecken sich die Meldungen der Baubetriebe auf das Bundesgebiet nach dem Gebietsstand ab dem 3. Oktober 1990. Zum Umsatz zählen seit dem 1. Januar 1980 auch Anzahlungen für Teilleistungen oder Vorauszahlungen vor Ausführung der entsprechenden Lieferungen oder Leistungen³.

Der Gesamtumsatz enthält außer dem baugewerblichen Umsatz (Umsatz aus Bauleistungen) die Handels- und sonstigen Um-

sätze. Hierzu zählen z. B. in der eigenen Bauleistung nicht abgerechnete Umsätze aus sonstigen eigenen Erzeugnissen (Baustoffe, Betonwaren u. dgl.), Umsätze aus Lohnarbeiten für Dritte und sonstigen Dienstleistungen sowie die Erlöse aus Vermietung und Verpachtung (einschl. Leasing) u.ä.

Auftragseingang im Bereich Vorbereitende Baustellenarbeiten; Hoch- und Tiefbau

Wert (ohne Umsatzsteuer) aller im Berichtsmonat vom Betrieb fest akzeptierten Aufträge für Bauleistungen. Um Doppelzählungen zu vermeiden, wird der Auftragseingang nur von dem Betrieb gemeldet, der den Bauauftrag ausführen wird, d.h. an Nachunternehmer zu vergebende Teile von Bauaufträgen werden nicht in die eigene Meldung einbezogen.

Für Deutschland, das frühere Bundesgebiet sowie die neuen Länder und Berlin-Ost werden die Indizes des Auftragseingangs auf Basis 2000 = 100 ermittelt. Die Auftragseingänge werden im Rahmen der monatlichen Bauberichterstattung bei Betrieben mit im allgemeinen 20 Beschäftigten und mehr erfasst. Die Berechnung der Volumenindizes erfolgt durch Preisbereinigung der Wertindizes an Hand der jeweiligen Preisindexziffern für Bauleistungen. Rückwirkend ab 1995 Neuberechnung der Volumenindizes für das frühere Bundesgebiet und für die neuen Länder mit den entsprechenden Baupreisindexziffern.

Auftragsbestand im Bereich Vorbereitende Baustellenarbeiten; Hoch- und Tiefbau

Wert (ohne Umsatzsteuer) aller akzeptierten, noch nicht ausgeführten Aufträge für Bauleistungen am Ende des Berichtszeitjahres. Bei der Ermittlung des Auftragsbestandes wird vom Auftragswert bereits im Bau befindlicher Projekte der Teil abgesetzt, der produktionstechnisch schon fertig gestellt ist (ohne Berücksichtigung der Abnahme oder Abrechnung).

Die Berechnung des Index des Auftragsbestandes erfolgt analog zur Berechnung des Index des Auftragseingangs.

Besondere Ergebnisaufweise im Bereich Vorbereitende Baustellenarbeiten; Hoch- und Tiefbau

Die Merkmale geleistete Stunden, baugewerblicher Umsatz, Auftragseingang und -bestand werden nach der Art der errichteten Bauten und z. T. nach Auftraggebern erhoben (siehe dazu die Übersicht auf der nachfolgenden Seite).

³ Siehe Umsatzsteuergesetz (UStG).

NACHWEIS DER ZUORDNUNG DER BAUARTEN ↔ AUFTRAGGEBER

in den Erhebungen der Betriebe im Bereich
Vorbereitende Baustellenarbeiten, Hoch- und Tiefbau

I. Bauart → Auftraggeber

Bauart	Auftraggeber / Auftraggebergruppe	
Hochbau ¹	Wohnungsbau	Ohne Nachweis des Auftraggebers
	Gewerblicher und industrieller Hochbau, landwirtschaftlicher Bau ^{3 4}	
	Bauten für Körperschaften des öffentlichen Rechts (ohne Bauten für Organisationen des öffentlichen Rechts ohne Erwerbszweck) ⁴	
	Bauten für Organisationen des öffentlichen und privaten Rechts ohne Erwerbszweck ⁴	
Tiefbau ²	Straßenbau	Ohne Nachweis des Auftraggebers
	Tiefbau (ohne Straßenbau)	Gewerblicher und industrieller Bau
		Bauten für Körperschaften des öffentlichen Rechts (einschließlich für Organisationen des öffentlichen und privaten Rechts ohne Erwerbszweck) ⁴

II. Auftraggeber → Bauart

Auftraggebergruppe / Auftraggeber		Bauart
Gewerblicher Bau	Private Auftraggeber ⁵	Hochbau
		Tiefbau
Öffentlicher Bau	Körperschaften des öffentlichen Rechts (ohne Organisationen ohne Erwerbszweck)	Hochbau
	Organisationen des öffentlichen und privaten Rechts ohne Erwerbszweck	Hochbau
	Körperschaften des öffentl. Rechts (einschl. Organisationen des öffentl. und privaten Rechts ohne Erwerbszweck)	Tiefbau
Ohne Nachweis des Auftraggebers	-	Wohnungsbau (Hochbau)
	-	Straßenbau (Tiefbau)

- 1) Einschl. Landwirtschaftlicher Tiefbau.
- 2) Ohne Landwirtschaftlicher Tiefbau.
- 3) Wird bei der Ergebnisdarstellung zum gewerblichen Bau gerechnet.
- 4) Ohne Wohnungsbau.
- 5) Ohne Wohnungsbau, Straßenbau.

Bautätigkeit

Die Bautätigkeitsstatistik, angeordnet durch das Gesetz über die Statistik der Bautätigkeit im Hochbau und die Fortschreibung des Wohnungsbestandes (Hochbaustatistikgesetz - HBauStatG) vom 5. Mai 1998 (BGBl. I S. 869), erstreckt sich auf genehmigungs- oder zustimmungsbedürftige sowie landesrechtlichen Verfahrensvorschriften unterliegende Baumaßnahmen im Hochbau, bei denen Wohnraum oder sonstiger Nutzraum geschaffen oder verändert wird sowie auf Gebäude und Gebäudeteile, deren Nutzung geändert wird. Außerdem wird zum Jahresende der Baufortschritt der genehmigten, aber noch nicht fertiggestellten Bauvorhaben (Bauüberhang) festgestellt.

Nachgewiesene Merkmale

Gebäude

Als Gebäude gelten gemäß der Systematik der Bauwerke selbstständig benutzbare, überdachte Bauwerke, die auf Dauer errichtet sind und von Menschen betreten werden können. Sie dienen dem Schutz von Menschen, Tieren oder Sachen. Hierbei kommt es auf die Umschließung durch Wände nicht an. Gebäude in diesem Sinne sind auch selbstständig benutzbare, unterirdische Bauwerke. Unterkünfte, wie z. B. Baracken, Gartenlauben, Behelfsheime u.dgl., die nur für begrenzte Dauer errichtet oder von geringem Wohnwert sind, werden – ebenso wie behelfsmäßige Nichtwohnbauten und freistehende selbstständige Konstruktionen – nicht erfasst.

Wohngebäude

sind Gebäude, die mindestens zur Hälfte (gemessen an der Gesamtnutzfläche) Wohnzwecken dienen. Hierzu rechnen auch Ferien-, Sommer- und Wochenendhäuser.

Wohngebäude mit Eigentumswohnungen

sind Wohngebäude, die ausschließlich, soweit nicht Teileigentum für Nichtwohnzwecke besteht, Wohneinheiten enthalten, an denen durch Eintragung im Wohnungsgrundbuch Sondereigentum nach den Vorschriften des Wohnungseigentumsgesetzes vom 30.7.1973 (BGBl. I S. 910) begründet worden ist oder werden soll.

Wohnheime

sind Wohngebäude, in denen bestimmte Personengruppen gemeinschaftlich wohnen. Sie dienen primär dem Wohnen, können sowohl "Wohnungen" als auch "Sonstige Wohneinheiten" enthalten und besitzen Gemeinschaftseinrichtungen (z. B. Gemeinschaftsverpflegung, Gemeinschaftsräume).

Nichtwohngebäude

sind Gebäude, die überwiegend für Nichtwohnzwecke (gemessen an der Gesamtnutzfläche) bestimmt sind. Im Nichtwohnbau werden Bagatellebauten – mit Ausnahme von Gebäuden mit Wohnraum – bis zu einem Volumen von 350 m³ Rauminhalt oder 18 000 EUR (veranschlagte Kosten des Bauwerkes) nicht erfasst.

Infrastrukturgebäude

Als Infrastrukturgebäude werden im Rahmen des Nichtwohnbaus im Wesentlichen nur Gebäude von unmittelbarem öffentlichen Interesse erfasst. Hierzu rechnen insbesondere Gebäude im Bildungs- und Kultursektor, im Gesundheits-, Sozial- und Verkehrswesen sowie im Bereich der Ver- und Entsorgung und der Freizeitgestaltung.

Fertigteilmbau

Ein Bauwerk gilt als Fertigteilmbau, wenn geschosshohe oder raumbreite tragende Fertigteile für Außen- oder Innenwände verwendet werden. Hierzu zählen auch Gebäude, bei denen nur der überwiegende Teil der tragenden Konstruktion aus Fertigteilen besteht.

Rauminhalt

Gemäß DIN 277 ergibt sich der Rauminhalt von Bauwerken durch deren Begrenzungsflächen. Berechnungsgrundlage sind die Grundrissflächen sowie die über den Grundrissebenen anzusetzenden Höhen (z. B. Gebäudehöhe, Geschosshöhe, Raumhöhe).

Nutzfläche

Als Nutzfläche (ohne Wohnfläche; DIN 277) gilt derjenige Teil der Netto-Grundfläche (ohne Wohnfläche), welcher der Zweckbestimmung und Nutzung des Bauwerks dient. Zur Nutzfläche gehören die Hauptnutzfläche und die Nebennutzfläche; nicht jedoch die Konstruktions-, Funktions- und Verkehrsfläche.

Wohnfläche

Die Wohnfläche von Wohnungen (entsprechend der II. Berechnungsverordnung) ist die Summe der anrechenbaren Grundflächen der Räume, die ausschließlich zu einer Wohnung gehören.

Wohnung

Eine Wohnung besteht aus einem oder mehreren Räumen, welche die Führung eines Haushalts ermöglichen, darunter stets eine Küche oder ein Raum mit Kochgelegenheit. Eine Wohnung hat grundsätzlich einen eigenen abschließbaren Zugang unmittelbar vom Freien, von einem Treppenhaus oder einem Vorraum, ferner Wasserversorgung, Abfluss und Toilette, die auch außerhalb des Wohnungsabschlusses liegen können.

Sonstige Wohneinheiten

sind alle übrigen Wohneinheiten ohne Küche oder Kochnische. Zu ihnen zählen vor allem einzelne oder zusammenhängende Räume in Wohnheimen für die ständige wohnliche Unterbringung der Heimbewohner.

Kosten des Bauwerkes

Als Kosten des Bauwerkes werden die zum Zeitpunkt der Baugenehmigung veranschlagten Kosten der Baukonstruktion (einschließlich Erdarbeiten), die Kosten der Installation, deren betriebstechnische Anlagen und die Kosten für betriebliche Einbauten sowie für besondere Bauausführungen erfasst. Sie schließen die Umsatzsteuer ein.

Ergänzende Angaben für die Bauwirtschaft¹ (Erläuterungen zu den einzelnen Tabellen)

Mit Beginn des Jahres 2003 wird die Wirtschaftszweigklassifikation 2003 (WZ 2003) durch die neue „Klassifikation der Wirtschaftszweige – Ausgabe 2003“ (WZ 2003) ersetzt. Ebenso wird das „Systematische Güterverzeichnis für Produktionsstatistiken, Ausgabe 2002“ auf die Ausgabe 2002 (GP 2002) umgestellt. Die Tabellen werden stufenweise an die neuen Klassifikationen angepasst. Die noch nicht umgestellten Tabellen basieren – soweit eine Zuordnung nach Wirtschaftszweigen erfolgt – auf der Klassifikation, die auf der jeweiligen Tabelle angegeben ist.

1 Indizes für das Produzierende Gewerbe

1.1 Index des Auftragseingangs im Verarbeitenden Gewerbe (Wertindex)

Die Auftragseingänge werden monatlich in ausgewählten Zweigen des Verarbeitenden Gewerbes bei Betrieben mit im allgemeinen 20 Beschäftigten und mehr (einschl. Handwerk) erhoben.

1.2 Index des Auftragseingangs im Verarbeitenden Gewerbe (Volumenindex)

Die Berechnung beruht auf einer Preisbereinigung der in Tabelle 1.1 dargestellten Wertindexziffern mit den entsprechenden Messzahlen der Erzeugerpreise gewerblicher Produkte.

1.3 Index des Umsatzes im Verarbeitenden Gewerbe (Wertindex)

Umsatz (ohne Mehrwertsteuer) der in der monatlichen Berichterstattung erfassten Betriebe ausgewählter Wirtschaftszweige des Verarbeitenden Gewerbes mit im allgemeinen 20 Beschäftigten und mehr.

1.4 Index des Umsatzes im Verarbeitenden Gewerbe (Volumenindex)

Für die Berechnung preisbereinigter Umsatzmessziffern werden Messzahlen der Erzeugerpreise gewerblicher Produkte verwendet.

1.5 Produktionsindex für das Produzierende Gewerbe

Berechnet zur Basis 2000 auf repräsentativer Grundlage unter Ausschaltung der Preisveränderungen.

2 Produktion ausgewählter Erzeugnisse im Produzierenden Gewerbe

Ergebnisse der vierteljährlichen Produktionsstatistik für zum Absatz bestimmte Waren bzw. Warenarten in der Gliederung des „Systematischen Güterverzeichnisses für Produktionsstatistiken, Ausgabe 2002 (GP2002)“.

3 Bergbau und Gewinnung von Steinen und Erden; Verarbeitendes Gewerbe

Ergebnisse des Monatsberichts für Betriebe im Bergbau und im Verarbeitenden Gewerbe. Der Berichtskreis umfasst Betriebe von Unternehmen mit im allgemeinen 20 Beschäftigten und mehr einschließlich Handwerk.

4 Handwerk

Ergebnisse der vierteljährlichen repräsentativen Handwerksberichterstattung (HwB). Die Auswahlgesamtheit für die Stichprobe der HwB setzt sich zum einen aus bei der Handwerkszählung 1995 erfassten Unternehmen und zum anderen aus den (echten) Neuzugängen in die Handwerksrolle nach dem Stichtag der Handwerkszählung zusammen.

Bei der Berechnung der Messzahlen wird intern auf Absolutwerte zurückgegriffen.

5 Erwerbstätigkeit

Die Angaben in den folgenden Tabellen werden von den Arbeitsverwaltungen bearbeitet und von der Bundesanstalt für Arbeit bereitgestellt:

5.1 Arbeitslose, offene Stellen

5.2 Arbeitslose, offene Stellen nach Ländern

5.3 Kurzarbeitergeld im Baugewerbe nach Ausmaß des Arbeitsausfalls

5.4 Kurzarbeit im Baugewerbe nach Landesarbeitsamtsbezirken – Früheres Bundesgebiet –

5.5 Kurzarbeit im Baugewerbe nach Landesarbeitsamtsbezirken – Neue Länder und Berlin-Ost

6 Preise

6.1 Ausgewählte Preisindizes für Bauwerke

Die vierteljährlich ermittelten Baupreise sind Preise für einzelne Bauleistungen und stammen aus Abschlüssen zwischen Bauherren und Bauunternehmern.

Die Berechnung des Index erfolgt auf der Basis 2000 = 100.

6.2 Kaufwerte für Bauland

Erhebungsgegenstand sind die Verkäufe von unbebauten Grundstücken mit einer Größe von 100 m² und mehr, soweit sie in den Baugebieten der Gemeinden des Bundesgebietes liegen und somit Baulandeigenschaft besitzen. Die für die Statistik erforderlichen Erhebungsmerkmale zur Ermittlung der durchschnittlichen Kaufwerte werden den Grundstückskaufverträgen entnommen. Auskunftspflichtig dafür sind die Finanzämter oder die Geschäftsstellen der Gutachterausschüsse für Grundstückswerte.

6.3 Index der Erzeugerpreise ausgewählter gewerblicher Produkte

Die Messzahlen beruhen auf Verkaufspreisen, die monatlich bei den Erzeugerfirmen erhoben werden. Änderungen dieser Preise, die auf Qualitätsunterschieden oder auf geänderten Lieferungs- und Zahlungsbedingungen beruhen, werden bei der Berechnung der Messzahlen ausgeschaltet.

¹ Ausführliche fachliche und methodische Hinweise zu den nachfolgenden Statistiken enthalten die jeweiligen Fachveröffentlichungen (siehe Anhang).

6.4 Preisindex für die Lebenshaltung - Deutschland -

Die Mieten der im Preisindex für die Lebenshaltung aller privaten Haushalte erfassten Wohnungsarten verstehen sich einschließlich Nebenkosten wie Kanalisation, Straßenreinigung, Müllabfuhr, Kaminreinigung, Treppenhausbeleuchtung und Wasserverbrauch (Nettokaltemiete und kalte Betriebskosten – Bruttokaltemiete).

Der Index wird für alle privaten Haushalte auf Basis 2000=100 berechnet.

7 Löhne

7.1 Durchschnittliche Arbeitszeiten und Verdienste der Arbeiter in ausgewählten Gewerbegruppen

Die nachgewiesenen Wochenarbeitszeiten, Bruttostunden- und Bruttowochenverdienste für Arbeiter sind Durchschnittsangaben je Arbeiter. Die Erhebung wird auf repräsentativer Grundlage durchgeführt, wobei im allgemeinen etwa 13 % der Betriebe mit 10 Beschäftigten und mehr (im Hoch- und Tiefbau mit 5 Beschäftigten und mehr) erfasst werden.

Bei der Erhebung werden keine individuellen Angaben für einzelne Arbeiter, sondern die aus der betrieblichen Abrechnung anfallenden Lohnsummen für jeweils ganze Arbeitsgruppen erfragt (Summenmethode).

7.2 Index der tariflichen Stundenlöhne (Zeitlohn) für männliche Arbeiter in der höchsten tarifmäßigen Altersstufe

Die Indexberechnungen bauen auf sämtlichen Lohn- bzw. Gehaltsgruppen eines Tarifvertrages auf. Tarifierhöhungen, die nicht linear, sondern in unterschiedlicher Höhe für die einzelnen Gruppen erfolgen, kommen also ihrer tatsächlichen Bedeutung entsprechend in den Ergebnissen zum Ausdruck.

Die Indizes werden nach der Formel von Laspeyres berechnet, d.h. sie messen die reine Tarifenwicklung unter Ausschaltung von Änderungen in der Beschäftigungsstruktur. Die Wertgewichte für die Wägung werden durch Multiplikation der Beschäftigtenzahlen im Basisjahr mit dem Tarifsatz im Basisjahr gewonnen.

8 Geld und Kredit

8.1 Bauspargeschäft

Angaben über die Geschäftsentwicklung der im Bundesgebiet bestehenden privaten und öffentlichen Bausparkassen.

8.2 Bestand an Hypothekarkrediten auf Wohngrundstücke

Unter dem Bestand an hypothekarisch gesicherten Darlehen auf Wohngrundstücke werden nur die Kredite, die auf dem organisierten Hypothekarkreditmarkt gewährt werden, nachgewiesen. Darlehensgeber im Hypothekarkreditgeschäft sind die Realkreditinstitute, Universalbanken und Versicherungen.

8.3 Hypothekarkreditzinsen sowie Renditen festverzinslicher inländischer Wertpapiere

Monatliche Darstellung der Durchschnittszinssätze und der Streubreite der Effektivverzinsung von Hypothekarkrediten auf Wohngrundstücke sowie der Umlaufrenditen von tarifbesteuerten festverzinslichen Wertpapieren an Hand der Veröffentlichungen der Deutschen Bundesbank.

8.4 Konkurse und Vergleichsverfahren

Die Angaben beruhen auf den Meldungen der Amtsgerichte (Konkursgerichte) über die eröffneten und mangels Masse abgelehnten Konkursverfahren sowie über die eröffneten Vergleichsverfahren. Die außergerichtlichen Vergleichsverfahren werden statistisch nicht erfasst.

8.5 Insolvenzen

Insolvenzverfahren = beantragte Konkursverfahren plus eröffnete Vergleichsverfahren abzüglich Anschlusskonkurse. Anschlusskonkurse = beantragte Konkursverfahren, die als eröffnete Vergleichsverfahren bereits statistisch erfasst wurden.

9 Finanzen und Steuern

9.1 Ausgaben für Baumaßnahmen

Ergebnisse der Vierteljahresstatistik über die Finanzwirtschaft von Bund, Ländern, Gemeinden und -verbänden.

Dargestellt werden die Ausgaben für Baumaßnahmen nach ausgewählten Aufgabenbereichen.

Allgemeiner Überblick
Ergebnisse der Bauberichterstattung ¹⁾

Gegenstand der Nachweisführung	Einheit Basis- jahr	Juni 2008	Mai 2008	Juni 2007	Januar bis Juni 2008	Juni 2008		Januar bis Juni 2008
						Veränderung in Prozent gegenüber		
						Mai 2008	Juni 2007	Januar bis Juni 2007
Vorbereitende Baustellenarbeiten, Hoch- und Tiefbau - Alle Betriebe -								
Deutschland								
Beschäftigte im Baugewerbe	1 000	703	696	720	689	1,0	-2,4	-1,9
Geleistete Arbeitsstunden	1000 Std	77 507	70 396	79 070	392 765	10,1	-2,0	-0,9
dar.: Wohnungsbau	1000 Std	29 204	27 237	31 804	150 222	7,2	-8,2	-6,3
Gewerblicher Bau	1000 Std	25 320	22 586	24 277	132 280	12,1	4,3	4,6
Öffentl. u. Straßenbau	1000 Std	22 983	20 573	22 989	110 263	11,7	-0,0	0,7
Hochbau	1000 Std	48 452	44 135	50 169	251 255	9,8	-3,4	-2,1
Tiefbau	1000 Std	29 055	26 261	28 901	141 510	10,6	0,5	1,4
Baugewerblicher Umsatz ²⁾	Mill. EUR	7 563	6 784	7 175	36 015	11,5	5,4	7,3
dar.: Wohnungsbau	Mill. EUR	2 207	2 017	2 288	10 958	9,4	-3,5	-0,2
Gewerblicher Bau	Mill. EUR	2 977	2 674	2 676	14 521	11,3	11,3	11,9
Öffentl. u. Straßenbau	Mill. EUR	2 379	2 093	2 212	10 535	13,7	7,6	9,5
Hochbau	Mill. EUR	4 671	4 245	4 483	23 141	10,0	4,2	6,4
Tiefbau	Mill. EUR	2 892	2 540	2 693	12 874	13,9	7,4	8,8
Produktionsindex (Originalwert)	2000 = 100	94,8	85,8	92,0	78,8	10,5	3,0	2,6
Arbeitstage	Anzahl	21	20	21				
Früheres Bundesgebiet								
Beschäftigte im Baugewerbe	1 000	526	522	533	516	0,8	-1,3	-1,0
Geleistete Arbeitsstunden	1000 Std	57 844	52 243	57 858	294 592	10,7	-0,0	0,1
dar.: Wohnungsbau	1000 Std	23 049	21 457	24 976	119 202	7,4	-7,7	-6,6
Gewerblicher Bau	1000 Std	18 188	16 145	16 786	95 635	12,7	8,4	7,5
Öffentl. u. Straßenbau	1000 Std	16 607	14 641	16 096	79 755	13,4	3,2	2,6
Hochbau	1000 Std	37 105	33 685	37 884	193 157	10,2	-2,1	-1,5
Tiefbau	1000 Std	20 739	18 558	19 974	101 435	11,8	3,8	3,2
Baugewerblicher Umsatz ²⁾	Mill. EUR	5 857	5 261	5 506	28 224	11,3	6,4	8,0
dar.: Wohnungsbau	Mill. EUR	1 745	1 613	1 874	8 815	8,2	-6,9	-2,9
Gewerblicher Bau	Mill. EUR	2 311	2 092	1 994	11 412	10,5	15,9	16,1
Öffentl. u. Straßenbau	Mill. EUR	1 801	1 557	1 637	7 996	15,7	10,0	10,6
Hochbau	Mill. EUR	3 700	3 383	3 568	18 569	9,4	3,7	6,3
Tiefbau	Mill. EUR	2 158	1 878	1 937	9 655	14,9	11,4	11,3
Arbeitstage	Anzahl	21	19	20				
Neue Länder und Berlin								
Beschäftigte im Baugewerbe	1 000	176	174	187	173	1,3	-5,6	-4,6
Geleistete Arbeitsstunden	1000 Std	19 663	18 153	21 212	98 173	8,3	-7,3	-3,6
dar.: Wohnungsbau	1000 Std	6 155	5 780	6 828	31 020	6,5	-9,9	-4,9
Gewerblicher Bau	1000 Std	7 132	6 441	7 491	36 645	10,7	-4,8	-2,3
Öffentl. u. Straßenbau	1000 Std	6 376	5 932	6 893	30 508	7,5	-7,5	-3,9
Hochbau	1000 Std	11 347	10 450	12 285	58 098	8,6	-7,6	-4,0
Tiefbau	1000 Std	8 316	7 703	8 927	40 075	8,0	-6,8	-2,9
Baugewerblicher Umsatz ²⁾	Mill. EUR	1 706	1 523	1 670	7 791	12,0	2,2	4,7
dar.: Wohnungsbau	Mill. EUR	462	405	414	2 143	14,2	11,6	12,9
Gewerblicher Bau	Mill. EUR	666	582	681	3 109	14,3	-2,3	-1,3
Öffentl. u. Straßenbau	Mill. EUR	578	536	574	2 538	7,8	0,6	6,2
Hochbau	Mill. EUR	972	862	914	4 572	12,8	6,3	6,8
Tiefbau	Mill. EUR	734	661	755	3 219	11,0	-2,8	2,0
Arbeitstage	Anzahl	21	20	21				

1) Siehe Erläuterungen zu den Monatsberichten für Vorbereitende Baustellenarbeiten, Hoch- und Tiefbau.

2) Ohne Umsatzsteuer.

Allgemeiner Überblick

Ergebnisse der Bauberichterstattung ¹⁾

Gegenstand der Nachweisführung	Einheit	Juni 2008	Mai 2008	Juni 2007	Januar bis Juni 2008	Juni 2008		Januar bis Juni 2008
						Veränderung in Prozent gegenüber		
						Mai 2008	Juni 2007	Januar bis Juni 2007

Vorbereitende Baustellenarbeiten, Hoch- und Tiefbau

- Betriebe des Monatsberichtsgebietes - ²⁾

Deutschland

Beschäftigte im Baugewerbe	1 000	373	369	371	366	0,9	0,5	0,3
Geleistete Arbeitsstunden	1000 Std	42 605	38 386	41 175	213 924	11,0	3,5	3,2
Baugewerblicher Umsatz ³⁾	Mill. EUR	5 113	4 572	4 682	24 096	11,8	9,2	10,6
Auftragseingang	Mill. EUR	4 983	4 279	4 712	24 944	16,5	5,7	3,5
dar.: Wohnungsbau	Mill. EUR	707	614	740	3 557	15,2	- 4,5	- 5,6
Gewerblicher Bau	Mill. EUR	2 213	1 830	2 077	11 326	20,9	6,5	4,5
Öffentl. u. Straßenbau	Mill. EUR	2 063	1 835	1 895	10 061	12,4	8,9	6,1
Hochbau	Mill. EUR	2 575	2 081	2 368	13 061	23,8	8,7	4,5
Tiefbau	Mill. EUR	2 408	2 198	2 344	11 883	9,5	2,7	2,4

Früheres Bundesgebiet

Beschäftigte im Baugewerbe	1 000	279	277	274	273	0,8	1,6	1,3
Geleistete Arbeitsstunden	1000 Std	31 765	28 404	29 932	160 233	11,8	6,1	4,7
Baugewerblicher Umsatz ³⁾	Mill. EUR	3 983	3 557	3 588	18 959	12,0	11,0	11,9
Auftragseingang	Mill. EUR	3 733	3 337	3 676	19 609	11,9	1,6	4,0
dar.: Wohnungsbau	Mill. EUR	558	512	620	2 954	8,9	- 10,0	- 7,3
Gewerblicher Bau	Mill. EUR	1 709	1 418	1 629	9 024	20,5	4,9	5,1
Öffentl. u. Straßenbau	Mill. EUR	1 466	1 407	1 426	7 630	4,2	2,8	7,7
Hochbau	Mill. EUR	2 031	1 678	1 935	10 770	21,1	5,0	4,7
Tiefbau	Mill. EUR	1 702	1 659	1 741	8 839	2,6	- 2,2	3,2

Neue Länder und Berlin

Beschäftigte im Baugewerbe	1 000	94	93	97	92	1,3	- 2,7	- 2,5
Geleistete Arbeitsstunden	1000 Std	10 840	9 982	11 243	53 691	8,6	- 3,6	- 1,1
Baugewerblicher Umsatz ³⁾	Mill. EUR	1 130	1 016	1 093	5 137	11,2	3,3	6,1
Auftragseingang	Mill. EUR	1 250	942	1 037	5 336	32,7	20,6	1,8
dar.: Wohnungsbau	Mill. EUR	149	101	120	603	47,3	24,2	3,5
Gewerblicher Bau	Mill. EUR	504	412	448	2 302	22,3	12,4	2,0
Öffentl. u. Straßenbau	Mill. EUR	597	429	469	2 431	39,4	27,4	1,2
Hochbau	Mill. EUR	544	403	433	2 291	35,1	25,5	3,8
Tiefbau	Mill. EUR	706	539	603	3 045	31,0	17,1	0,3

1) Siehe Erläuterungen zu den Monatsberichten für Vorbereitende Baustellenarbeiten, Hoch- und Tiefbau.

2) Betriebe mit i. d. R. 20 Beschäftigten und mehr.

3) Ohne Umsatzsteuer.

Allgemeiner Überblick

Ergebnisse der Bauberichterstattung ¹⁾

Gegenstand der Nachweisführung	Einheit	2. Vj. 2008	1. Vj. 2008	2. Vj. 2007	1. Hj. 2008	2. Vj. 2008		1. Hj. 2008
						Veränderung in Prozent gegenüber		
						1. Vj. 2008	2. Vj. 2007	1. Hj. 2007

Baugewerbe - Betriebe des Monats- bzw. Vierteljahresberichtsgebietes - ²⁾

Insgesamt

Deutschland

Beschäftigte im Baugewerbe ³⁾	1 000	644	630	627	635	2,2	2,7	2,6
Geleistete Arbeitsstunden	1000 Std	209 778	172 748	198 561	382 526	21,4	5,6	4,4
Baugewerblicher Umsatz ⁴⁾	Mill. EUR	21 297	15 498	18 912	36 795	37,4	12,6	13,0

Früheres Bundesgebiet

Beschäftigte im Baugewerbe ³⁾	1 000	492	481	475	485	2,2	3,6	3,5
Geleistete Arbeitsstunden	1000 Std	158 877	131 912	149 133	290 789	20,4	6,5	5,3
Baugewerblicher Umsatz ⁴⁾	Mill. EUR	16 802	12 358	14 782	29 160	36,0	13,7	14,1

Neue Länder und Berlin

Beschäftigte im Baugewerbe ³⁾	1 000	152	149	153	150	2,3	-0,2	-0,1
Geleistete Arbeitsstunden	1000 Std	50 901	40 836	49 428	91 737	24,6	3,0	1,9
Baugewerblicher Umsatz ⁴⁾	Mill. EUR	4 495	3 141	4 130	7 636	43,1	8,8	9,0

Vorbereitende Baustellenarbeiten, Hoch- und Tiefbau ²⁾

Deutschland

Beschäftigte im Baugewerbe ³⁾	1 000	373	363	371	366	2,7	0,5	0,3
Geleistete Arbeitsstunden	1000 Std	122 986	90 934	117 881	213 920	35,2	4,3	3,2
Baugewerblicher Umsatz ⁴⁾	Mill. EUR	14 149	9 947	12 744	24 096	42,2	11,0	10,6

Früheres Bundesgebiet

Beschäftigte im Baugewerbe ³⁾	1 000	279	271	274	273	2,9	1,6	1,3
Geleistete Arbeitsstunden	1000 Std	91 667	68 558	86 560	160 225	33,7	5,9	4,7
Baugewerblicher Umsatz ⁴⁾	Mill. EUR	11 063	7 896	9 823	18 959	40,1	12,6	11,9

Neue Länder und Berlin

Beschäftigte im Baugewerbe ³⁾	1 000	94	92	97	92	2,4	-2,7	-2,5
Geleistete Arbeitsstunden	1000 Std	31 319	22 376	31 321	53 695	40,0	-0,0	-1,1
Baugewerblicher Umsatz ⁴⁾	Mill. EUR	3 086	2 051	2 921	5 137	50,5	5,7	6,1

Bauinstallation und sonstiges Baugewerbe ²⁾

Deutschland

Beschäftigte im Baugewerbe ³⁾	1 000	271	267	256	269	1,6	5,7	6,0
Geleistete Arbeitsstunden	1000 Std	86 792	81 814	80 680	168 606	6,1	7,6	6,0
Baugewerblicher Umsatz ⁴⁾	Mill. EUR	7 148	5 551	6 168	12 700	28,8	15,9	17,7

Früheres Bundesgebiet

Beschäftigte im Baugewerbe ³⁾	1 000	213	210	200	211	1,4	6,2	6,5
Geleistete Arbeitsstunden	1000 Std	67 210	63 354	62 573	130 564	6,1	7,4	5,9
Baugewerblicher Umsatz ⁴⁾	Mill. EUR	5 739	4 461	4 959	10 201	28,6	15,7	18,3

Neue Länder und Berlin

Beschäftigte im Baugewerbe ³⁾	1 000	58	57	56	58	2,1	4,0	3,9
Geleistete Arbeitsstunden	1000 Std	19 582	18 460	18 107	38 042	6,1	8,1	6,4
Baugewerblicher Umsatz ⁴⁾	Mill. EUR	1 409	1 090	1 209	2 499	29,2	16,5	15,6

1) Siehe Erläuterungen zu den Monats- bzw. Vierteljahresberichten für Vorbereitende Baustellenarbeiten, Hoch- und Tiefbau, Bauinstallation und sonstiges Baugewerbe.

2) Betriebe mit i. d. R. 20 Beschäftigten und mehr.

3) Am Ende des Vierteljahres.

4) Ohne Umsatzsteuer.

Allgemeiner Überblick

Ergebnisse der Bautätigkeitsstatistik

- Früheres Bundesgebiet -

Im Zeitraum 01.01.- 30.06.2008 wurden insgesamt 72 985 Genehmigungen zum Bau von Wohnungen in Wohn- und Nichtwohngebäuden erteilt. Dies entspricht einer Abnahme um 3,3 % zum Vergleichszeitraum des Vorjahres. Die Zahl der Wohnungen in neuen Gebäuden beläuft sich auf 65 397. Darunter waren 30 952 Wohnungen in Wohngebäuden mit einer Wohnung, 7 094 Wohnungen in Wohngebäuden mit zwei Wohnungen und 25 295 Wohnungen in Wohngebäuden mit 3 und mehr Wohnungen. Hierbei war der höchste Rückgang (4,1 %) bei den Einfamilienhäusern zu verzeichnen.

Die genehmigten neuen Wohn- und Nichtwohngebäude umfassten einen Rauminhalt von 141,8 Mill. Kubikmetern; die

veranschlagten Baukosten beliefen sich auf 20,1 Mrd. Euro. Davon entfielen auf Wohngebäude 40,8 Mill. Kubikmeter Rauminhalt und 9,8 Mrd. Euro veranschlagte Baukosten. Für Nichtwohngebäude wurden Baukosten in Höhe von 10,3 Mrd. Euro veranschlagt, wobei der Rauminhalt 100,9 Mill. Kubikmeter betrug.

Für öffentliche Bauherren wurden 7,2 Mill. Kubikmeter umbauter Raum genehmigt (+35,7 %). Bei den nichtöffentlichen Bauherren erhöhte sich der genehmigte umbaute Raum um 22,8 % gegenüber dem Vorjahreszeitraum.

Genehmigungen	Einheit	Januar bis Juni		Veränderung gegenüber dem Vorjahreszeitraum
		2007	2008	
		Absolut		%
Genehmigte Wohnungen in Wohn- und Nichtwohngebäuden (Baumaßnahmen insgesamt)	Anzahl	75 450	72 985	-3,3
darunter: Wohnungen in neuen Gebäuden	Anzahl	67 877	65 397	-3,7
darunter: Wohnungen in Wohngebäuden				
mit 1 Wohnung	Anzahl	32 272	30 952	-4,1
mit 2 Wohnungen	Anzahl	7 098	7 094	-0,1
mit 3 und mehr Wohnungen	Anzahl	26 127	25 295	-3,2
Genehmigte Wohn- und Nichtwohngebäude (Errichtung neuer Gebäude)	1 000 m ³	123 629	141 775	14,7
	Mill. EUR	18 045,2	20 119,3	11,5
davon: Genehmigte Wohngebäude	1 000 m ³	41 984	40 847	-2,7
	Mill. EUR	9 843,8	9 812,3	-0,3
Genehmigte Nichtwohngebäude	1 000 m ³	81 645	100 929	23,6
	Mill. EUR	8 201,4	10 307,0	25,7
davon: öffentliche Bauherren (einschl. Organisationen ohne Erwerbszweck)	1 000 m ³	5 271	7 152	35,7
	Mill. EUR	1 311,1	2 011,2	53,4
nichtöffentliche Bauherren (Unternehmen und private Haushalte)	1 000 m ³	76 374	93 776	22,8
	Mill. EUR	6 890,3	8 295,8	20,4

Allgemeiner Überblick

Ergebnisse der Bautätigkeitsstatistik

- Neue Länder und Berlin -

Im Zeitraum 01.01. - 30.06.2008 wurden insgesamt 14 873 Genehmigungen zum Bau von Wohnungen in Wohn- und Nichtwohngebäuden erteilt. Dies entspricht einer Zunahme um 22,7 % zum Vergleichszeitraum des Vorjahres. Die Zahl der Wohnungen in neuen Gebäuden belauft sich auf 11 380. Darunter waren 6 375 Wohnungen in Wohngebäuden mit einer Wohnung, 902 Wohnungen in Wohngebäuden mit zwei Wohnungen und 3 820 Wohnungen in Wohngebäuden mit 3 und mehr Wohnungen. Hierbei war bei den Mehrfamilienhäusern der höchste Zuwachs (+30,4 %) zu verzeichnen.

Die genehmigten neuen Wohn- und Nichtwohngebäude umfassten einen Rauminhalt von 25,5 Mill. Kubikmetern; die

veranschlagten Baukosten beliefen sich auf 3,3 Mrd. Euro. Davon entfielen auf Wohngebäude 6,5 Mill. Kubikmeter Rauminhalt und 1,4 Mrd. Euro veranschlagte Baukosten. Für Nichtwohngebäude wurden Baukosten in Höhe von 1,9 Mrd. Euro veranschlagt, wobei der Rauminhalt 19,0 Mill. Kubikmeter betrug.

Für öffentliche Bauherren wurden 1,3 Mill. Kubikmeter umbauter Raum genehmigt (+2,2 %). Bei den nichtöffentlichen Bauherren erhöhte sich der genehmigte umbaute Raum um 39,4 % gegenüber dem Vorjahreszeitraum.

Genehmigungen	Einheit	Januar bis Juni		Veränderung gegenüber dem Vorjahreszeitraum
		2007	2008	
		Absolut		%
Genehmigte Wohnungen in Wohn- und Nichtwohngebäuden (Baumaßnahmen insgesamt)	Anzahl	12 121	14 873	22,7
darunter: Wohnungen in neuen Gebäuden	Anzahl	10 255	11 380	11,0
darunter: Wohnungen in Wohngebäuden				
mit 1 Wohnung	Anzahl	6 382	6 375	-0,1
mit 2 Wohnungen	Anzahl	780	902	15,6
mit 3 und mehr Wohnungen	Anzahl	2 930	3 820	30,4
Genehmigte Wohn- und Nichtwohngebäude (Errichtung neuer Gebäude)	1 000 m ³ Mill. EUR	19 621 2 505,7	25 498 3 330,9	30,0 32,9
davon: Genehmigte Wohngebäude	1 000 m ³ Mill. EUR	5 643 1 187,0	6 499 1 383,8	15,2 16,6
Genehmigte Nichtwohngebäude	1 000 m ³ Mill. EUR	13 977 1 318,6	19 000 1 947,1	35,9 47,7
davon: öffentliche Bauherren (einschl. Organisationen ohne Erwerbszweck)	1 000 m ³ Mill. EUR	1 299 313,8	1 327 343,4	2,2 9,4
nichtöffentliche Bauherren (Unternehmen und private Haushalte)	1 000 m ³ Mill. EUR	12 678 1 004,9	17 673 1 603,7	39,4 59,6

Bautätigkeit

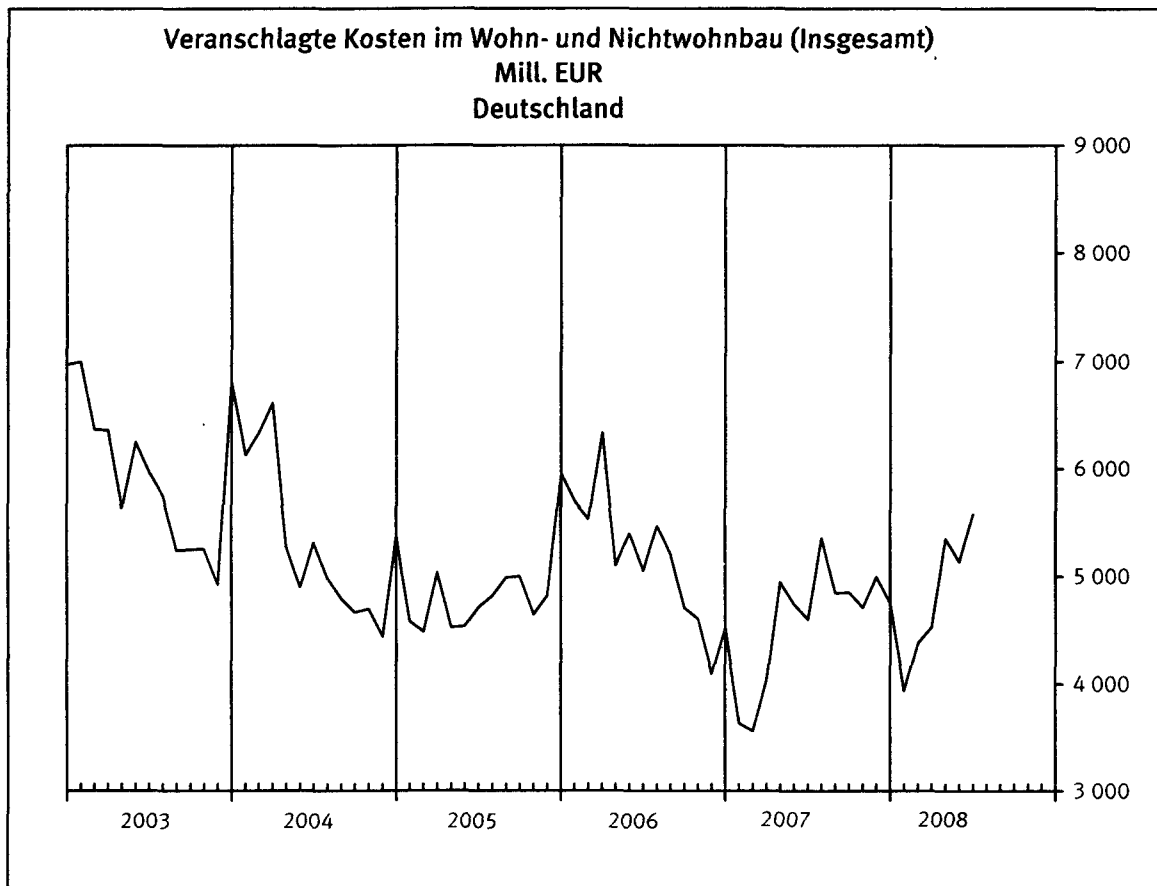
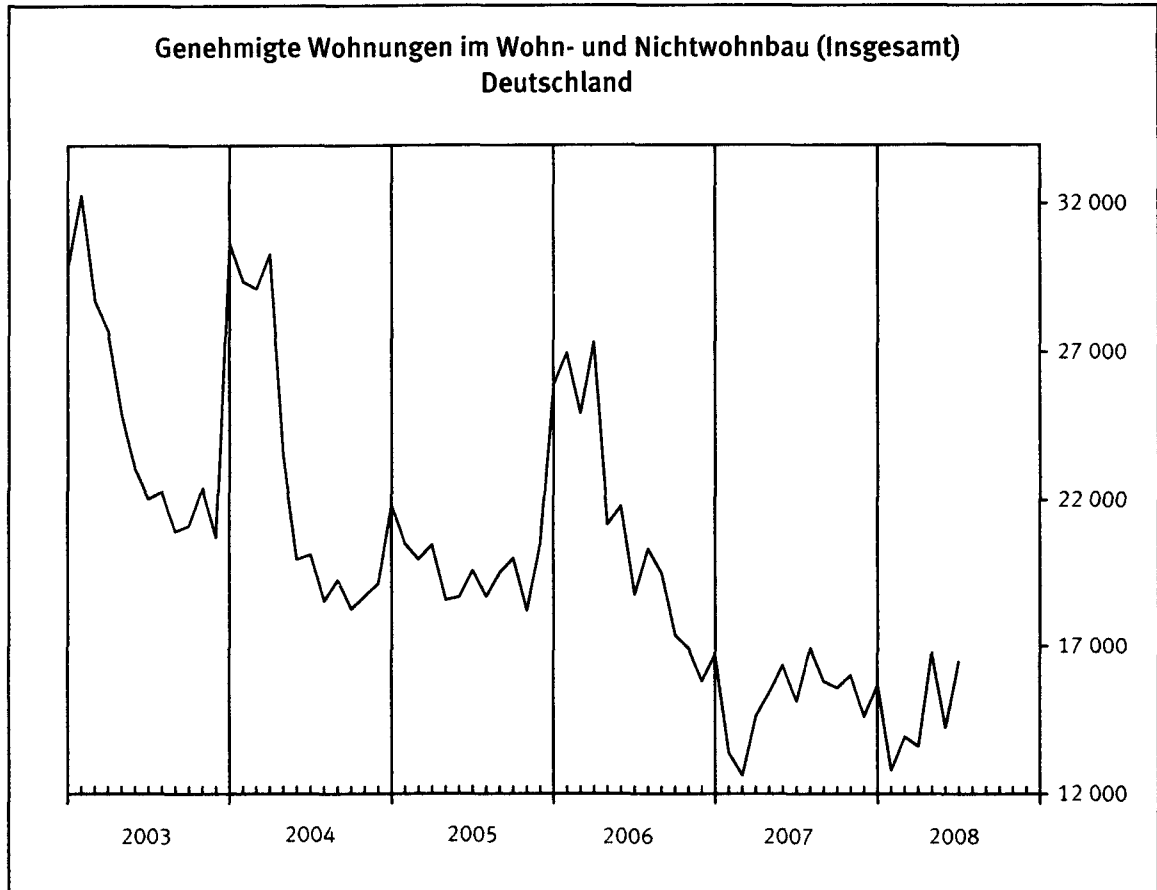

Bautätigkeit

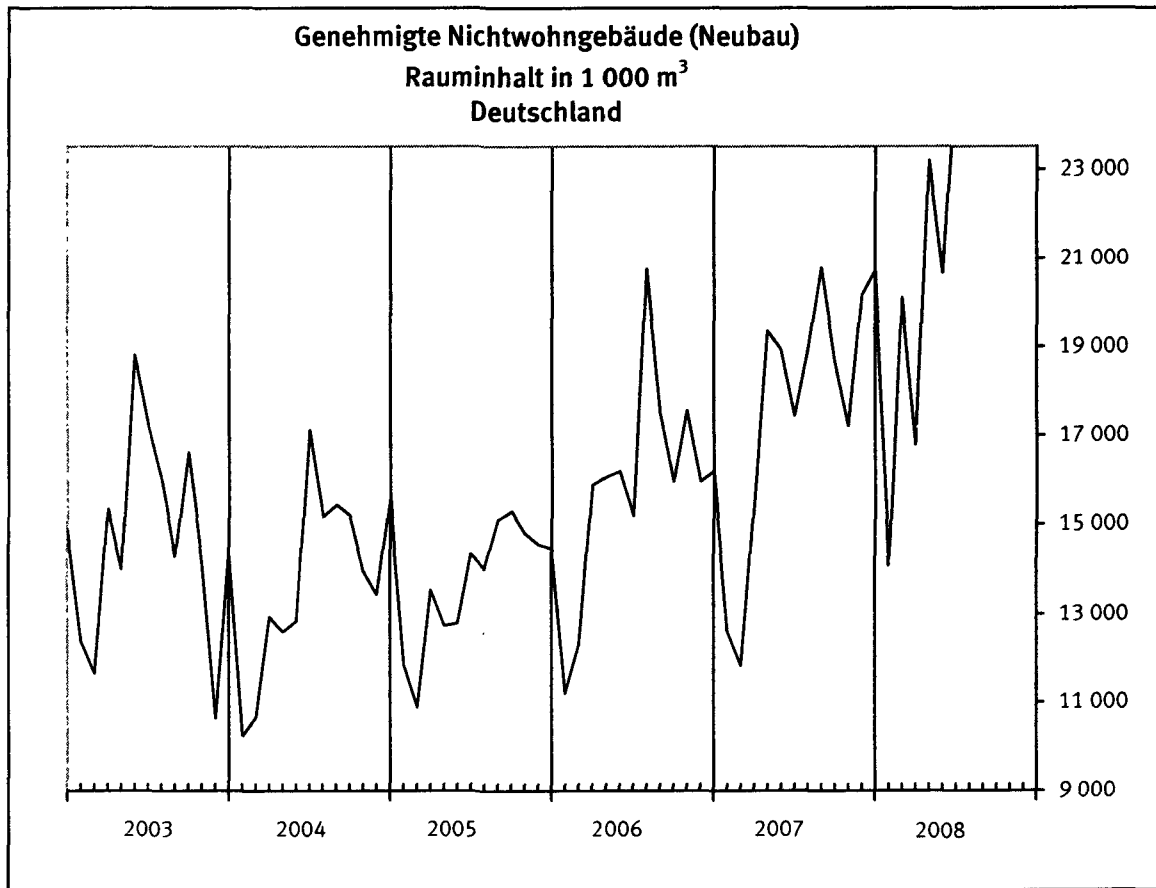
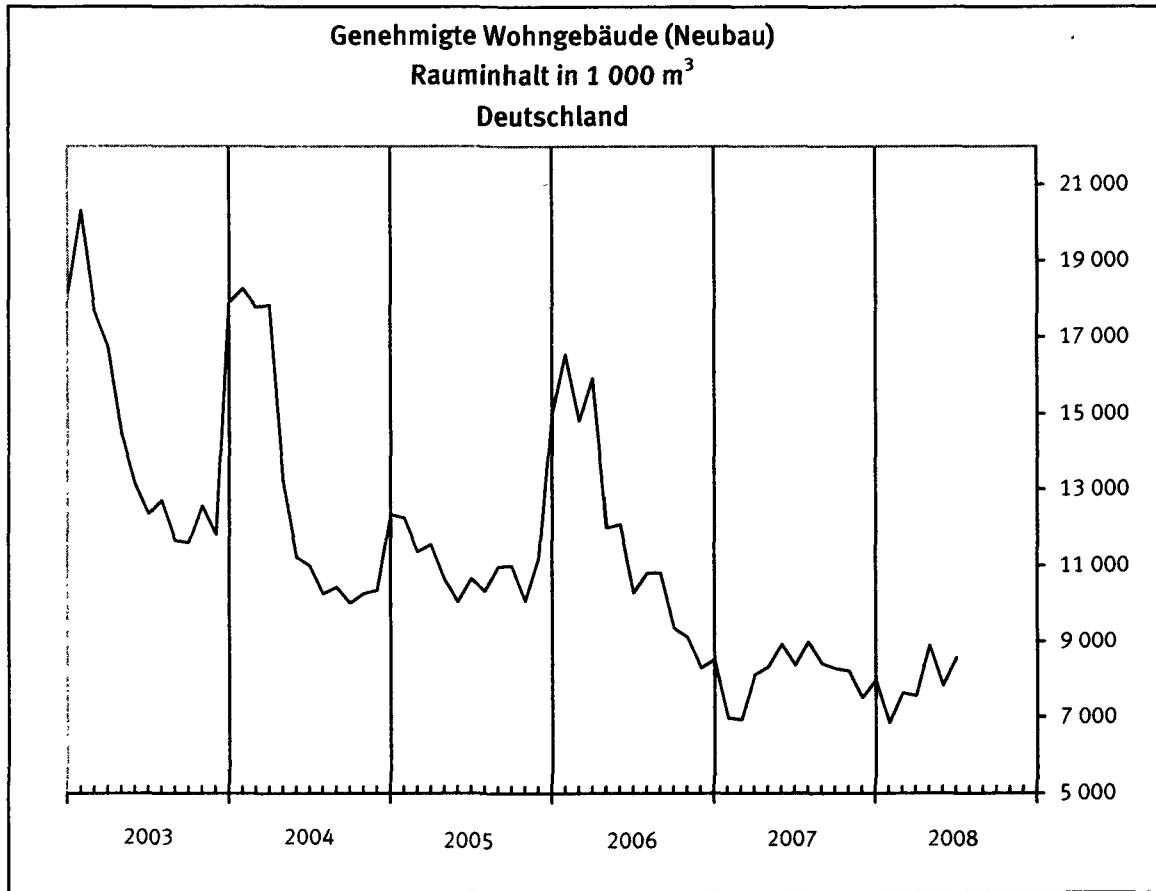

Ausbaugewerbe

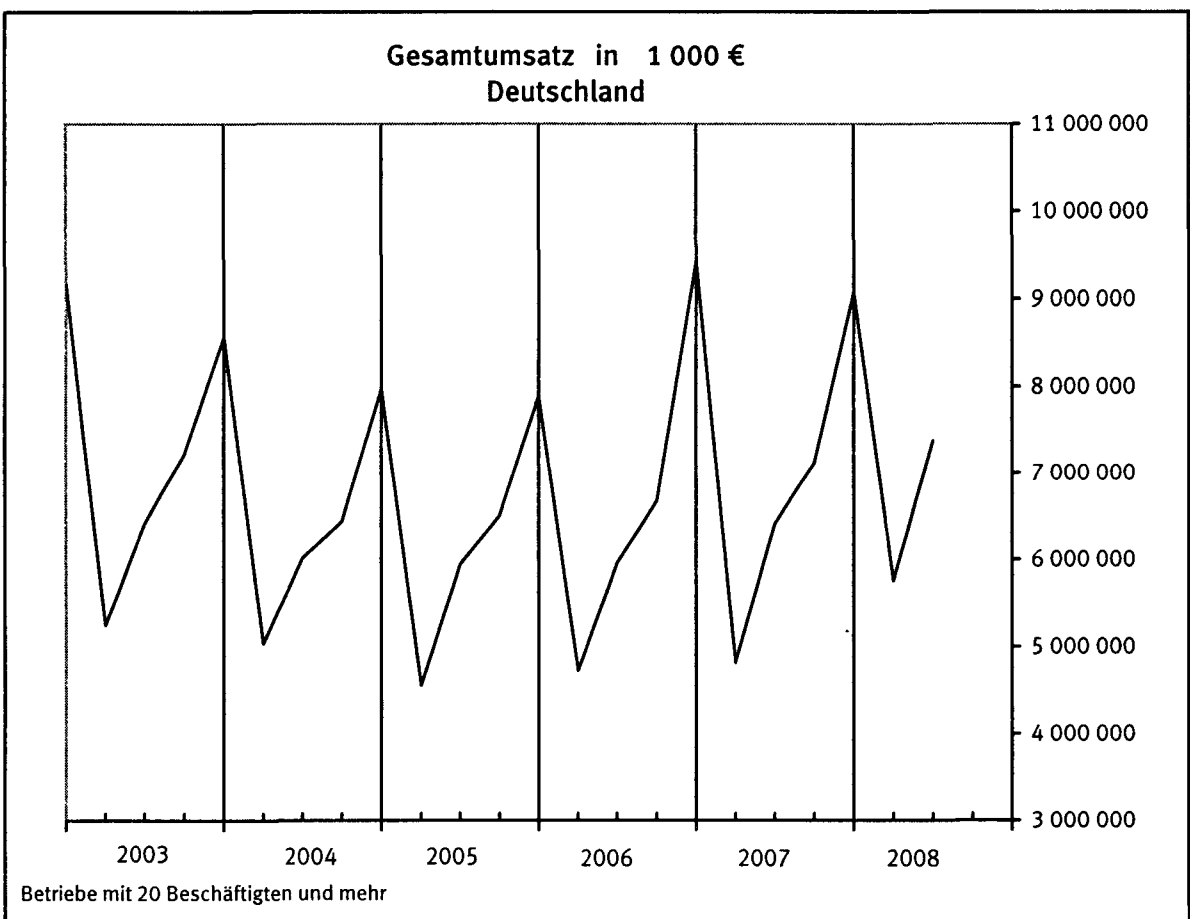
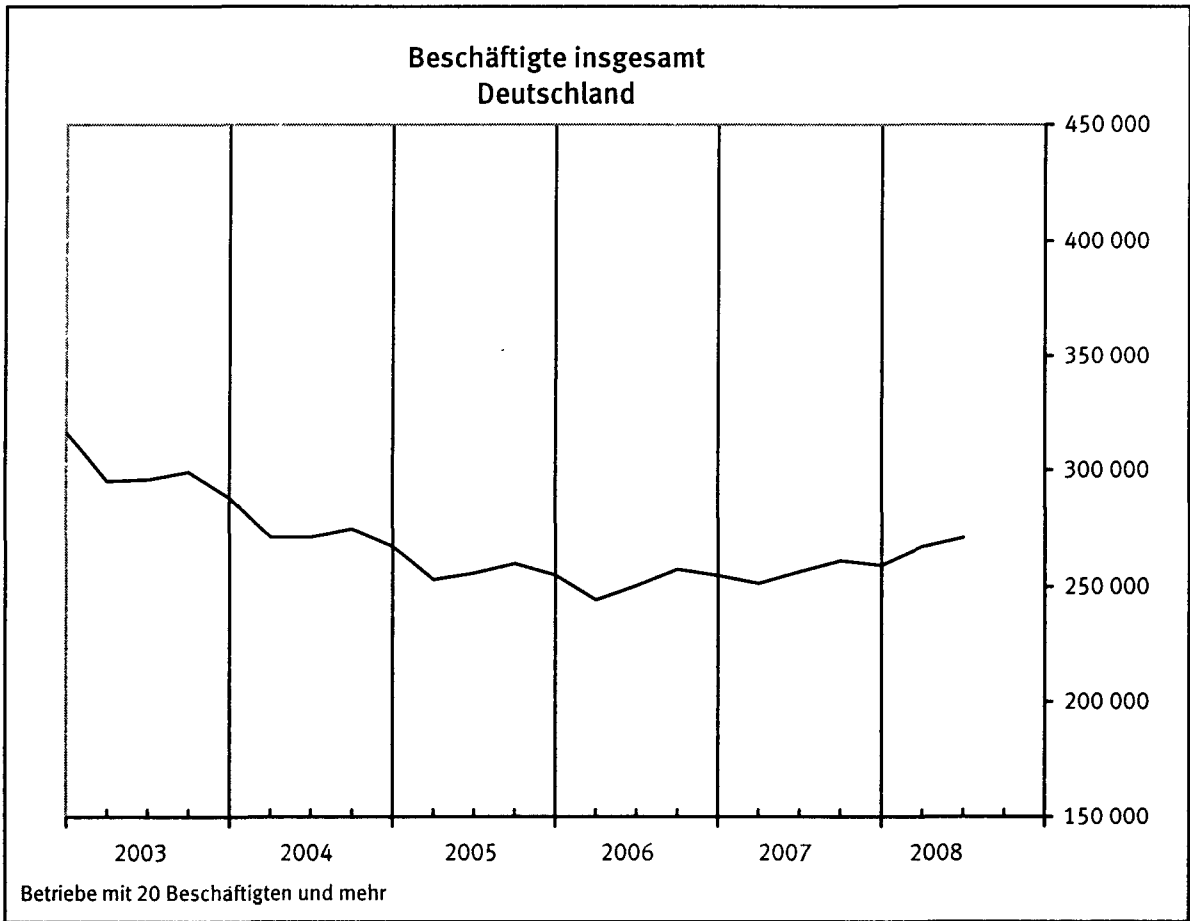

Bauhauptgewerbe

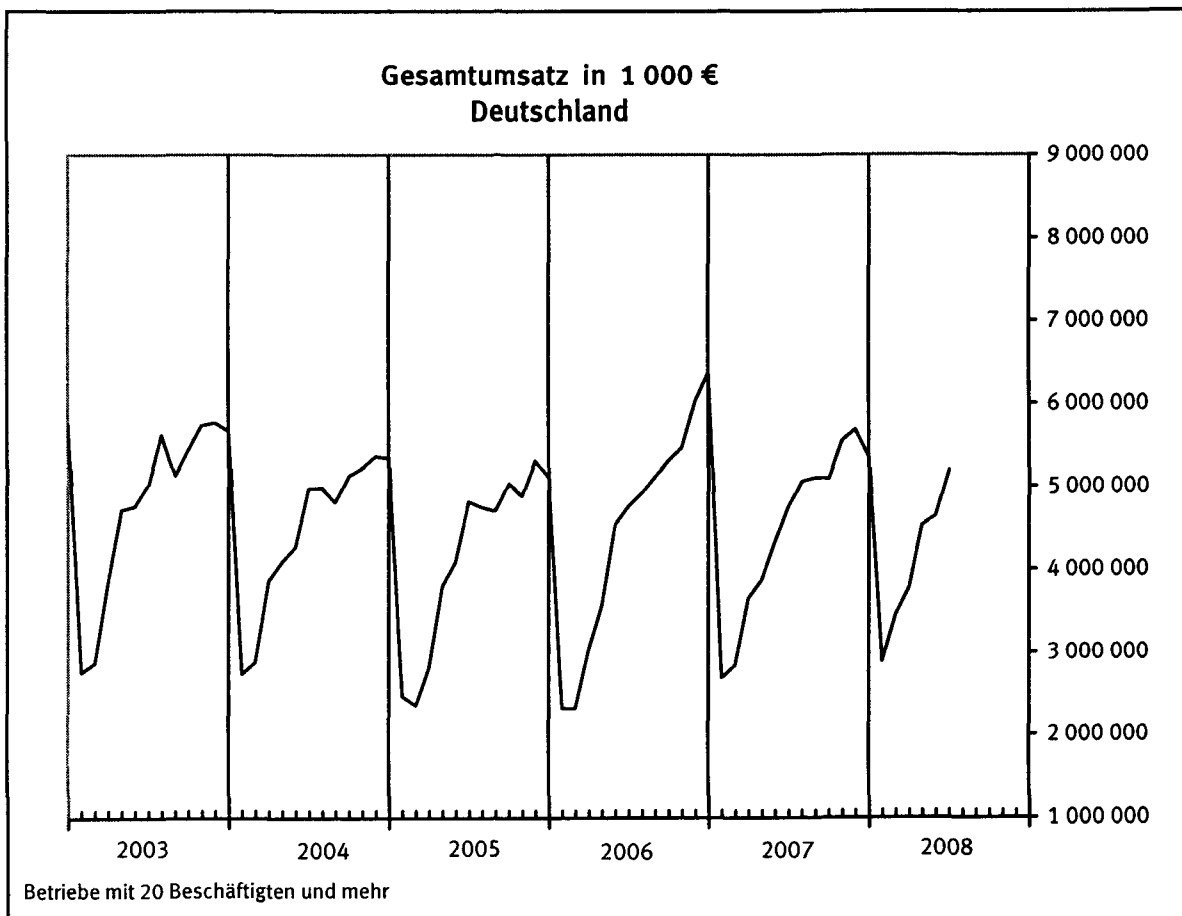
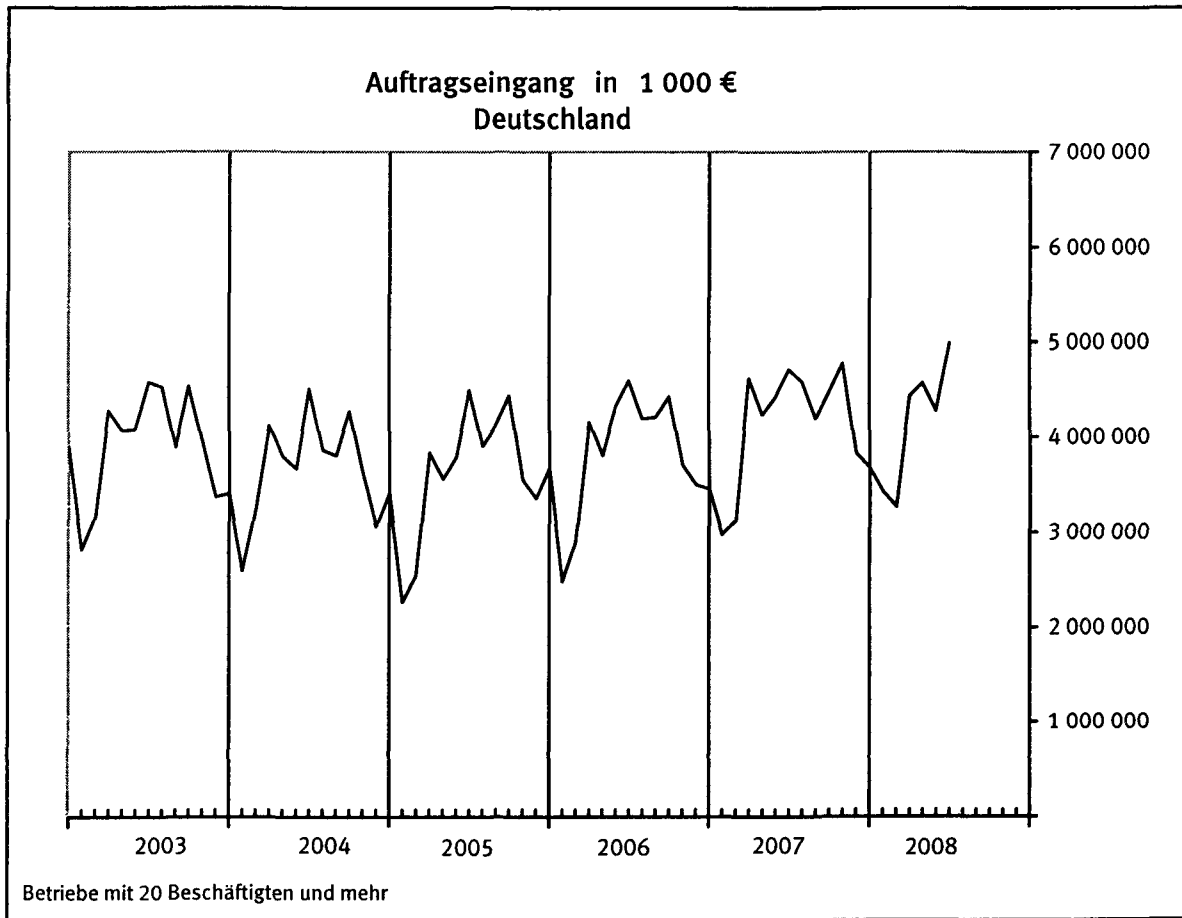

Tabellenteil
Bauberichterstattung
1 Bauhauptgewerbe
1.1 Langfristige Übersichten
Deutschland
1.1.1 Betriebe, Beschäftigte, Lohn- und Gehaltsumme
- Alle Betriebe -

Jahr	Be- triebe ¹⁾	Tätige Personen im Baugewerbe ²⁾							Brutto- lohn- summe ⁴⁾	Brutto- gehalt- summe ⁴⁾
		ins- gesamt	tätige Inhaber und Mitinhaber	kaufm. und technische Angestellte	übrige Beschäftigte					
					zusammen	Fach- arbeiter ³⁾	Fachwerker und Werker	gewerblich Auszu- bildende		
Anzahl	1 000							Mill. EUR		
1996	75 365	1 312	53	220	1 038	727	223	88	24 217	7 553
1997	77 055	1 221	55	213	953	667	202	85	22 368	7 324
1998	81 301	1 156	59	207	890	621	193	76	20 872	7 131
1999	80 560	1 110	59	200	851	599	184	68	20 381	7 014
2000	81 112	1 050	59	193	797	565	172	61	19 361	6 845
2001	79 002	954	57	181	716	504	158	54	17 577	6 466
2002	78 526	880	56	170	653	462	145	46	16 355	6 169
2003	76 612	814	55	160	599	430	130	40	15 223	5 782
2004	76 720	767	55	154	558	401	121	37	14 277	5 501
2005	76 075	717	56	146	516	367	113	36	13 040	5 135
2006	76 034	710	56	142	512	359	116	37	13 064	5 027
2007	74 765	714	-	-	-	-	-	-	18 578	-

1.1.2 Geleistete Arbeitsstunden nach Art der Bauten und Auftraggebern
- Alle Betriebe -

Jahr	Arbeits- tage	Geleistete Arbeitsstunden								
		insgesamt ⁴⁾	davon im		Gewerb- licher Bau	Wohnungs- bau	Öffentlicher und Straßenbau			
			Hoch- bau	Tief- bau			zusammen	Hochbau	Tiefbau	
									Straßenbau	sonstiger Tiefbau
Anzahl	Mill. Stunden									
1996	249,8	1 562	1 064	498	498	646	418	100	146	172
1997	248,6	1 480	1 004	476	453	630	398	90	143	165
1998	251,4	1 395	947	448	418	603	374	84	137	153
1999	253,1	1 362	911	451	407	582	372	79	140	152
2000	250,6	1 276	849	427	383	538	355	75	137	143
2001	250,8	1 124	731	394	351	446	328	69	129	131
2002	250,8	1 019	655	365	318	400	301	64	119	118
2003	250,9	951	609	342	292	382	276	57	111	108
2004	255,9	887	567	320	273	361	253	50	104	100
2005	252,6	816	515	300	257	323	236	46	99	91
2006	250,6	838	535	304	269	334	236	46	101	89
2007	250,8	854	546	308	270	339	245	51	104	90

1.1.3 Umsatz insgesamt, baugewerblicher Umsatz
- Alle Betriebe -
Mill. EUR

Jahr	Gesamt- umsatz	Baugewerblicher Umsatz								
		insgesamt ⁴⁾	davon im		Gewerb- licher Bau	Wohnungs- bau	Öffentlicher und Straßenbau			
			Hoch- bau	Tief- bau			zusammen	Hochbau	Tiefbau	
									Straßenbau	sonstiger Tiefbau
Anzahl	Mill. EUR									
1996	112 864	111 107	75 980	35 126	39 886	41 175	30 045	7 346	10 573	12 125
1997	109 170	107 552	73 008	34 544	37 715	40 240	29 597	7 015	10 778	11 805
1998	104 280	102 716	69 397	33 318	35 654	38 553	28 508	6 687	10 407	11 415
1999	105 350	103 780	68 590	35 189	36 398	38 151	29 231	6 275	11 282	11 673
2000	100 148	98 641	64 715	33 926	35 232	34 730	28 679	6 294	11 161	11 224
2001	92 685	91 344	58 303	33 041	34 619	29 195	27 531	5 829	11 073	10 628
2002	87 171	85 977	54 241	31 735	32 127	27 483	26 367	5 470	10 803	10 094
2003	84 269	83 181	52 195	30 986	30 066	27 455	25 659	5 399	10 558	9 703
2004	79 923	78 828	49 545	29 283	28 166	26 499	24 163	4 844	10 081	9 238
2005	75 405	74 306	46 360	27 946	26 809	24 460	23 037	4 648	9 937	8 452
2006	82 394	81 170	51 141	30 029	29 944	26 954	24 273	4 816	10 904	8 553
2007	81 907	80 699	50 671	30 028	30 640	25 379	24 680	5 187	10 901	8 592

- 1) Ergebnisse der Ergänzungserhebung, Stand jeweils Ende Juni. 4) Jahressummen.
2) Durchschnitt aus 12 Monatswerten.
3) Einschl. angestelltenversicherungspflichtige Poliere, Schachtmeister und Meister.

Bauberichterstattung
1 Bauhauptgewerbe
1.2 Beschäftigte, Lohn- und Gehaltssumme *)
- Alle Betriebe -
DEUTSCHLAND

Zeitraum	Tätige Personen			Bruttolohn- und -gehaltssumme
	insgesamt	davon		
		im Baugewerbe	in anderen Bereichen	
Anzahl				Mill. EUR
2007 Januar-Juni	708 432	702 755	5 677	8 652,7
2008 Januar-Juni	694 995	689 130	5 865	8 820,4
2006 Juni	-	729 062	-	1 598,3
Juli	-	731 819	-	1 577,7
August	-	741 186	-	1 655,3
September	-	742 739	-	1 583,2
Oktober	-	736 899	-	1 618,7
November	-	733 888	-	1 843,6
Dezember	-	718 040	-	1 516,0
2007 Januar	691 415	685 508	5 907	1 375,0
Februar	684 249	678 722	5 527	1 243,4
März	709 412	703 417	5 995	1 376,7
April	718 425	712 815	5 610	1 527,9
Mai	721 569	715 901	5 668	1 582,6
Juni	725 520	720 165	5 355	1 547,1
Juli	729 068	723 346	5 722	1 623,1
August	736 078	730 120	5 958	1 666,2
September	741 147	735 218	5 929	1 563,4
Oktober	734 057	728 085	5 972	1 663,2
November	729 215	723 201	6 014	1 878,4
Dezember	714 052	708 247	5 805	1 531,4
2008 Januar	687 099	681 249	5 850	1 415,5
Februar	683 792	677 797	5 995	1 328,3
März	690 134	684 091	6 043	1 349,7
April	699 197	692 939	6 258	1 582,7
Mai	702 028	696 030	5 998	1 563,6
Juni	707 719	702 676	5 043	1 580,6
Veränderung gegenüber Vormonat in %				
2006 Juni	-	1,2	-	-0,0
Juli	-	0,4	-	-1,3
August	-	1,3	-	4,9
September	-	0,2	-	-4,4
Oktober	-	-0,8	-	2,2
November	-	-0,4	-	13,9
Dezember	-	-2,2	-	-17,8
2007 Januar	-	-4,5	-	-9,3
Februar	-1,0	-1,0	-6,4	-9,6
März	3,7	3,6	8,5	10,7
April	1,3	1,3	-6,4	11,0
Mai	0,4	0,4	1,0	3,6
Juni	0,5	0,6	-5,5	-2,2
Juli	0,5	0,4	6,9	4,9
August	1,0	0,9	4,1	2,7
September	0,7	0,7	-0,5	-6,2
Oktober	-1,0	-1,0	0,7	6,4
November	-0,7	-0,7	0,7	12,9
Dezember	-2,1	-2,1	-3,5	-18,5
2008 Januar	-3,8	-3,8	0,8	-7,6
Februar	-0,5	-0,5	2,5	-6,2
März	0,9	0,9	0,8	1,6
April	1,3	1,3	3,6	17,3
Mai	0,4	0,4	-4,2	-1,2
Juni	0,8	1,0	-15,9	1,1
Veränderung gegenüber Vorjahreszeitraum in %				
2008 Januar-Juni	-1,9	-1,9	3,3	1,9
2007 Juni	-	-1,2	-	-3,2
Juli	-	-1,2	-	2,9
August	-	-1,5	-	0,7
September	-	-1,0	-	-1,3
Oktober	-	-1,2	-	2,7
November	-	-1,5	-	1,9
Dezember	-	-1,4	-	1,0
2008 Januar	-0,6	-0,6	-1,0	2,9
Februar	-0,1	-0,1	8,5	6,8
März	-2,7	-2,7	0,8	-2,0
April	-2,7	-2,8	11,6	3,6
Mai	-2,7	-2,8	5,8	-1,2
Juni	-2,5	-2,4	-5,8	2,2

*) Ab März 2008 vorläufige Ergebnisse.

Bauberichterstattung
1 Bauhauptgewerbe
1.2 Beschäftigte, Lohn- und Gehaltssumme *)
- Alle Betriebe -

FRÜHERES BUNDESGBIET

Zeitraum	Tätige Personen			Bruttolohn- und -gehaltssumme
	insgesamt	davon		
		im Baugewerbe	in anderen Bereichen	Mill. EUR
Anzahl				
2007 Januar-Juni	525 349	521 390	3 959	6 784,5
2008 Januar-Juni	520 327	516 160	4 167	6 984,5
2006 Juni	-	538 047	-	1 250,9
Juli	-	538 756	-	1 230,6
August	-	545 230	-	1 290,3
September	-	546 405	-	1 232,5
Oktober	-	541 887	-	1 253,7
November	-	539 813	-	1 461,3
Dezember	-	529 792	-	1 181,6
2007 Januar	512 724	508 515	4 209	1 075,9
Februar	508 499	504 676	3 823	978,3
März	526 639	522 446	4 193	1 082,4
April	532 362	528 548	3 814	1 201,6
Mai	534 608	530 712	3 896	1 238,4
Juni	537 261	533 440	3 821	1 207,9
Juli	539 560	535 552	4 008	1 270,8
August	545 130	540 933	4 197	1 305,4
September	548 863	544 726	4 137	1 223,6
Oktober	543 800	539 543	4 257	1 293,0
November	540 553	536 197	4 356	1 499,7
Dezember	531 135	527 006	4 129	1 199,5
2008 Januar	513 827	509 615	4 212	1 119,8
Februar	511 481	507 136	4 345	1 052,7
März	516 473	512 070	4 403	1 065,4
April	524 034	519 601	4 433	1 258,0
Mai	526 270	522 116	4 154	1 239,4
Juni	529 878	526 421	3 457	1 249,2
Veränderung gegenüber Vormonat in %				
2006 Juni	-	0,9	-	-0,1
Juli	-	0,1	-	-1,6
August	-	1,2	-	4,8
September	-	0,2	-	-4,5
Oktober	-	-0,8	-	1,7
November	-	-0,4	-	16,6
Dezember	-	-1,9	-	-19,1
2007 Januar	-	-4,0	-	-8,9
Februar	-0,8	-0,8	-9,2	-9,1
März	3,6	3,5	9,7	10,6
April	1,1	1,2	-9,0	11,0
Mai	0,4	0,4	2,1	3,1
Juni	0,5	0,5	-1,9	-2,5
Juli	0,4	0,4	4,9	5,2
August	1,0	1,0	4,7	2,7
September	0,7	0,7	-1,4	-6,3
Oktober	-0,9	-1,0	2,9	5,7
November	-0,6	-0,6	2,3	16,0
Dezember	-1,7	-1,7	-5,2	-20,0
2008 Januar	-3,3	-3,3	2,0	-6,6
Februar	-0,5	-0,5	3,2	-6,0
März	1,0	1,0	1,3	1,2
April	1,5	1,5	0,7	18,1
Mai	0,4	0,5	-6,3	-1,5
Juni	0,7	0,8	-16,8	0,8
Veränderung gegenüber Vorjahreszeitraum in %				
2008 Januar-Juni	-1,0	-1,0	5,3	2,9
2007 Juni	-	-0,9	-	-3,4
Juli	-	-0,6	-	3,3
August	-	-0,8	-	1,2
September	-	-0,3	-	-0,7
Oktober	-	-0,4	-	3,1
November	-	-0,7	-	2,6
Dezember	-	-0,5	-	1,5
2008 Januar	0,2	0,2	0,1	4,1
Februar	0,6	0,5	13,7	7,6
März	-1,9	-2,0	5,0	-1,6
April	-1,6	-1,7	16,2	4,7
Mai	-1,6	-1,6	6,6	0,1
Juni	-1,4	-1,3	-9,5	3,4

*) Ab März 2008 vorläufige Ergebnisse.

Bauberichterstattung
1 Bauhauptgewerbe
1.2 Beschäftigte, Lohn- und Gehaltssumme *)
- Alle Betriebe -

NEUE LÄNDER UND BERLIN

Zeitraum	Tätige Personen			Bruttolohn- und -gehaltssumme	
	insgesamt	davon			
		im Baugewerbe	in anderen Bereichen	Mill. EUR	
Anzahl				Mill. EUR	
2007	Januar-Juni	183 083	181 365	1 718	1 868,2
2008	Januar-Juni	174 668	172 971	1 697	1 835,9
2006	Juni	-	191 015	-	347,4
	Juli	-	193 063	-	347,0
	August	-	195 956	-	365,0
	September	-	196 334	-	350,7
	Oktober	-	195 012	-	365,0
	November	-	194 075	-	382,2
	Dezember	-	188 248	-	334,5
2007	Januar	178 691	176 993	1 698	299,0
	Februar	175 750	174 046	1 704	265,1
	März	182 773	180 971	1 802	294,3
	April	186 063	184 267	1 796	326,4
	Mai	186 961	185 189	1 772	344,2
	Juni	188 259	186 725	1 534	339,2
	Juli	189 508	187 794	1 714	352,3
	August	190 948	189 187	1 761	360,8
	September	192 284	190 492	1 792	339,8
	Oktober	190 257	188 542	1 715	370,2
	November	188 662	187 004	1 658	378,8
	Dezember	182 917	181 241	1 676	331,9
2008	Januar	173 272	171 634	1 638	295,7
	Februar	172 311	170 661	1 650	275,6
	März	173 661	172 021	1 640	284,3
	April	175 163	173 338	1 825	324,6
	Mai	175 758	173 914	1 844	324,2
	Juni	177 841	176 255	1 586	331,4
Veränderung gegenüber Vormonat in %					
2006	Juni	-	2,0	-	0,1
	Juli	-	1,1	-	-0,1
	August	-	1,5	-	5,2
	September	-	0,2	-	-3,9
	Oktober	-	-0,7	-	4,1
	November	-	-0,5	-	4,7
	Dezember	-	-3,0	-	-12,5
2007	Januar	-	-6,0	-	-10,6
	Februar	-1,6	-1,7	0,4	-11,3
	März	4,0	4,0	5,8	11,0
	April	1,8	1,8	-0,3	10,9
	Mai	0,5	0,5	-1,3	5,5
	Juni	0,7	0,8	-13,4	-1,5
	Juli	0,7	0,6	11,7	3,9
	August	0,8	0,7	2,7	2,4
	September	0,7	0,7	1,8	-5,8
	Oktober	-1,1	-1,0	-4,3	8,9
	November	-0,8	-0,8	-3,3	2,3
	Dezember	-3,0	-3,1	1,1	-12,4
2008	Januar	-5,3	-5,3	-2,3	-10,9
	Februar	-0,6	-0,6	0,7	-6,8
	März	0,8	0,8	-0,6	3,2
	April	0,9	0,8	11,3	14,2
	Mai	0,3	0,3	1,0	-0,1
	Juni	1,2	1,3	-14,0	2,2
Veränderung gegenüber Vorjahreszeitraum in %					
2008	Januar-Juni	-4,6	-4,6	-1,2	-1,7
2007	Juni	-	-2,2	-	-2,4
	Juli	-	-2,7	-	1,5
	August	-	-3,5	-	-1,2
	September	-	-3,0	-	-3,1
	Oktober	-	-3,3	-	1,4
	November	-	-3,6	-	-0,9
	Dezember	-	-3,7	-	-0,8
2008	Januar	-3,0	-3,0	-3,5	-1,1
	Februar	-2,0	-1,9	-3,2	3,9
	März	-5,0	-4,9	-9,0	-3,4
	April	-5,9	-5,9	1,6	-0,5
	Mai	-6,0	-6,1	4,1	-5,8
	Juni	-5,5	-5,6	3,4	-2,3

*) Ab März 2008 vorläufige Ergebnisse.

Bauberichterstattung
1 Bauhauptgewerbe
1.2 Beschäftigte, Bruttolohn- und -gehaltsumme *)
- Alle Betriebe -

DEUTSCHLAND NACH LÄNDERN

Zeitraum		Tätige Personen			Bruttolohn- und -gehaltsumme
		insgesamt	davon		
			im Baugewerbe	in anderen Bereichen	
		Anzahl			Mill. EUR
Deutschland					
2007	Juni	725 520	720 165	5 355	1 547,1
2008	Mai	702 028	696 030	5 998	1 563,6
	Juni	707 719	702 676	5 043	1 580,6
Früheres Bundesgebiet					
2007	Juni	537 261	533 440	3 821	1 207,9
2008	Mai	526 270	522 116	4 154	1 239,4
	Juni	529 878	526 421	3 457	1 249,2
Neue Länder und Berlin					
2007	Juni	188 259	186 725	1 534	339,2
2008	Mai	175 758	173 914	1 844	324,2
	Juni	177 841	176 255	1 586	331,4
Baden-Württemberg					
2007	Juni	85 264	84 810	454	197,1
2008	Mai	86 450	86 062	388	204,8
	Juni	86 629	86 243	386	202,6
Bayern					
2007	Juni	133 392	132 428	964	290,6
2008	Mai	130 741	129 658	1 083	297,3
	Juni	131 813	130 880	933	297,7
Berlin					
2007	Juni	18 087	17 926	161	33,1
2008	Mai	17 570	17 242	328	35,0
	Juni	17 956	17 795	161	36,4
Brandenburg					
2007	Juni	33 988	33 533	455	61,1
2008	Mai	31 613	31 073	540	55,4
	Juni	32 100	31 574	526	57,0
Bremen					
2007	Juni	3 851	3 754	97	9,2
2008	Mai	3 805	3 683	122	9,9
	Juni	3 801	3 686	115	9,6
Hamburg					
2007	Juni	8 598	8 558	40	23,4
2008	Mai	8 909	8 819	90	24,2
	Juni	8 920	8 869	51	26,1
Hessen					
2007	Juni	48 446	48 066	380	102,0
2008	Mai	47 975	47 589	386	111,6
	Juni	47 782	47 583	199	108,9

*) Ab März 2008 vorläufige Ergebnisse.

Bauberichterstattung
1 Bauhauptgewerbe
1.2 Beschäftigte, Bruttolohn- und -gehaltsumme *)
- Alle Betriebe -

DEUTSCHLAND NACH LÄNDERN

Zeitraum	Tätige Personen			Bruttolohn- und -gehaltsumme	
	insgesamt	davon			
		im Baugewerbe	in anderen Bereichen		
Anzahl				Mill. EUR	
Mecklenburg-Vorpommern					
2007	Juni	17 364	17 306	58	31,8
2008	Mai	15 381	15 325	56	29,2
	Juni	15 715	15 663	52	29,2
Niedersachsen					
2007	Juni	74 324	73 988	336	168,2
2008	Mai	73 269	72 589	680	173,7
	Juni	74 465	73 887	578	178,2
Nordrhein-Westfalen					
2007	Juni	115 634	114 509	1 125	269,3
2008	Mai	109 782	108 736	1 046	271,4
	Juni	110 443	109 586	857	274,9
Rheinland-Pfalz					
2007	Juni	37 286	36 977	309	82,7
2008	Mai	36 110	35 863	247	81,9
	Juni	36 629	36 402	227	83,9
Saarland					
2007	Juni	9 128	9 104	24	21,8
2008	Mai	8 556	8 537	19	20,8
	Juni	8 634	8 615	19	21,2
Sachsen					
2007	Juni	57 977	57 530	447	102,5
2008	Mai	54 088	53 817	271	97,5
	Juni	54 684	54 393	291	99,3
Sachsen-Anhalt					
2007	Juni	30 702	30 464	238	56,7
2008	Mai	28 976	28 577	399	55,0
	Juni	29 388	28 993	395	56,9
Schleswig-Holstein					
2007	Juni	21 338	21 246	92	43,8
2008	Mai	20 673	20 580	93	43,6
	Juni	20 762	20 670	92	46,2
Thüringen					
2007	Juni	30 141	29 966	175	53,9
2008	Mai	28 130	27 880	250	52,1
	Juni	27 998	27 837	161	52,6

*) Ab März 2008 vorläufige Ergebnisse.

Baubericht
1 Bauhaupt
1.3 Geleistete Arbeitsstunden nach
- Alle
1 000
DEUTSCH

Lfd.	Zeitraum	Geleistete Arbeitsstunden			Gewerblicher Bau			Wohnungs- bau
		insgesamt	davon im		zusammen	Hochbau	Tiefbau	
			Hochbau	Tiefbau				
01	2007 Januar-Juni	396 243	256 643	139 600	126 492	73 099	53 393	160 295
02	2008 Januar-Juni	392 765	251 255	141 510	132 280	78 271	54 009	150 222
03	2006 Juni	81 243	51 743	29 500	24 840	14 192	10 648	33 462
04	Juli	81 500	51 946	29 554	24 889	14 254	10 635	33 289
05	August	81 487	51 460	30 027	26 188	15 223	10 965	31 683
06	September	83 724	52 559	31 165	25 866	14 855	11 011	33 190
07	Oktober	82 362	51 648	30 714	25 608	14 640	10 968	32 418
08	November	83 485	52 022	31 463	26 465	14 951	11 514	32 417
09	Dezember	59 406	37 650	21 756	19 750	11 314	8 436	23 128
10	2007 Januar	49 300	33 216	16 084	17 600	10 617	6 983	19 658
11	Februar	50 804	33 796	17 008	17 614	10 557	7 057	20 214
12	März	69 163	45 180	23 983	22 208	12 680	9 528	28 267
13	April	71 378	45 410	25 968	21 620	12 133	9 487	29 030
14	Mai	76 528	48 872	27 656	23 173	13 273	9 900	31 322
15	Juni	79 070	50 169	28 901	24 277	13 839	10 438	31 804
16	Juli	82 353	52 521	29 832	24 957	14 311	10 646	33 412
17	August	79 335	49 985	29 350	25 063	14 435	10 628	30 635
18	September	78 484	49 490	28 994	24 292	14 071	10 221	30 843
19	Oktober	84 682	53 052	31 630	26 346	15 191	11 155	32 837
20	November	78 501	49 308	29 193	24 863	14 361	10 502	30 126
21	Dezember	54 304	34 575	19 729	17 948	10 346	7 602	21 101
22	2008 Januar	52 782	35 487	17 295	18 422	11 306	7 116	20 776
23	Februar	56 949	37 283	19 666	19 934	11 846	8 088	22 009
24	März	58 648	38 113	20 535	20 912	12 612	8 300	22 106
25	April	76 483	47 785	28 698	25 106	14 546	10 560	28 890
26	Mai	70 396	44 135	26 261	22 586	13 083	9 503	27 237
27	Juni	77 507	48 452	29 055	25 320	14 878	10 442	29 204
Veränderung gegen								
28	2006 Juni	-1,1	-0,1	-2,9	-1,2	0,1	-3,0	0,2
29	Juli	0,3	0,4	0,2	0,2	0,4	-0,1	-0,5
30	August	-0,0	-0,9	1,6	5,2	6,8	3,1	-4,8
31	September	2,7	2,1	3,8	-1,2	-2,4	0,4	4,8
32	Oktober	-1,6	-1,7	-1,4	-1,0	-1,4	-0,4	-2,3
33	November	1,4	0,7	2,4	3,3	2,1	5,0	-0,0
34	Dezember	-28,8	-27,6	-30,9	-25,4	-24,3	-26,7	-28,7
35	2007 Januar	-17,0	-11,8	-26,1	-10,9	-6,2	-17,2	-15,0
36	Februar	3,1	1,7	5,7	0,1	-0,6	1,1	2,8
37	März	36,1	33,7	41,0	26,1	20,1	35,0	39,8
38	April	3,2	0,5	8,3	-2,6	-4,3	-0,4	2,7
39	Mai	7,2	7,6	6,5	7,2	9,4	4,4	7,9
40	Juni	3,3	2,7	4,5	4,8	4,3	5,4	1,5
41	Juli	4,2	4,7	3,2	2,8	3,4	2,0	5,1
42	August	-3,7	-4,8	-1,6	0,4	0,9	-0,2	-8,3
43	September	-1,1	-1,0	-1,2	-3,1	-2,5	-3,8	0,7
44	Oktober	7,9	7,2	9,1	8,5	8,0	9,1	6,5
45	November	-7,3	-7,1	-7,7	-5,6	-5,5	-5,9	-8,3
46	Dezember	-30,8	-29,9	-32,4	-27,8	-28,0	-27,6	-30,0
47	2008 Januar	-2,8	2,6	-12,3	2,6	9,3	-6,4	-1,5
48	Februar	7,9	5,1	13,7	8,2	4,8	13,7	5,9
49	März	3,0	2,2	4,4	4,9	6,5	2,6	0,4
50	April	30,4	25,4	39,8	20,1	15,3	27,2	30,7
51	Mai	-8,0	-7,6	-8,5	-10,0	-10,1	-10,0	-5,7
52	Juni	10,1	9,8	10,6	12,1	13,7	9,9	7,2
Veränderung gegenüber								
53	2008 Januar-Juni	-0,9	-2,1	1,4	4,6	7,1	1,2	-6,3
54	2007 Juni	-2,7	-3,0	-2,0	-2,3	-2,5	-2,0	-5,0
55	Juli	1,0	1,1	0,9	0,3	0,4	0,1	0,4
56	August	-2,6	-2,9	-2,3	-4,3	-5,2	-3,1	-3,3
57	September	-6,3	-5,8	-7,0	-6,1	-5,3	-7,2	-7,1
58	Oktober	2,8	2,7	3,0	2,9	3,8	1,7	1,3
59	November	-6,0	-5,2	-7,2	-6,1	-3,9	-8,8	-7,1
60	Dezember	-8,6	-8,2	-9,3	-9,1	-8,6	-9,9	-8,8
61	2008 Januar	7,1	6,8	7,5	4,7	6,5	1,9	5,7
62	Februar	12,1	10,3	15,6	13,2	12,2	14,6	8,9
63	März	-15,2	-15,6	-14,4	-5,8	-0,5	-12,9	-21,8
64	April	7,2	5,2	10,5	16,1	19,9	11,3	-0,5
65	Mai	-8,0	-9,7	-5,0	-2,5	-1,4	-4,0	-13,0
66	Juni	-2,0	-3,4	0,5	4,3	7,5	0,0	-8,2

*) Ab März 2008 vorläufige Ergebnisse.

erstattung
 gewerbe
 Art der Bauten und Auftraggebern*)
 Betriebe -
 Stunden
 L A N D

Öffentlicher und Straßenbau								Lfd.
zusammen	Hochbau	davon für		Tiefbau	davon			
		Organisationen ohne Erwerbszweck	Körperschaften des öffentlichen Rechts		Straßenbau	sonstiger Tiefbau		
109 456	23 249	5 747	17 502	86 207	44 763	41 444	01	
110 263	22 762	5 542	17 220	87 501	46 382	41 119	02	
22 941	4 089	901	3 188	18 852	10 377	8 475	03	
23 322	4 403	945	3 458	18 919	10 456	8 463	04	
23 616	4 554	950	3 604	19 062	10 393	8 669	05	
24 668	4 514	1 008	3 506	20 154	11 149	9 005	06	
24 336	4 590	1 003	3 587	19 746	10 909	8 837	07	
24 603	4 654	1 022	3 632	19 949	11 026	8 923	08	
16 528	3 208	707	2 501	13 320	7 102	6 218	09	
12 042	2 941	728	2 213	9 101	4 194	4 907	10	
12 976	3 025	714	2 311	9 951	4 738	5 213	11	
18 688	4 233	998	3 235	14 455	7 289	7 166	12	
20 728	4 247	1 170	3 077	16 481	8 812	7 669	13	
22 033	4 277	1 078	3 199	17 756	9 547	8 209	14	
22 989	4 526	1 059	3 467	18 463	10 183	8 280	15	
23 984	4 798	1 192	3 606	19 186	10 520	8 666	16	
23 637	4 915	1 220	3 695	18 722	10 481	8 241	17	
23 349	4 576	1 045	3 531	18 773	10 479	8 294	18	
25 499	5 024	1 229	3 795	20 475	11 353	9 122	19	
23 512	4 821	1 111	3 710	18 691	10 145	8 546	20	
15 255	3 128	727	2 401	12 127	6 492	5 635	21	
13 584	3 405	797	2 608	10 179	4 921	5 258	22	
15 006	3 428	783	2 645	11 578	5 765	5 813	23	
15 630	3 395	794	2 601	12 235	6 290	5 945	24	
22 487	4 349	1 132	3 217	18 138	9 793	8 345	25	
20 573	3 815	938	2 877	16 758	9 249	7 509	26	
22 983	4 370	1 098	3 272	18 613	10 364	8 249	27	
über Vormonat in %								
-2,7	-2,3	1,2	-3,3	-2,8	-1,1	-4,9	28	
1,7	7,7	4,9	8,5	0,4	0,8	-0,1	29	
1,3	3,4	0,5	4,2	0,8	-0,6	2,4	30	
4,5	-0,9	6,1	-2,7	5,7	7,3	3,9	31	
-1,3	1,7	-0,5	2,3	-2,0	-2,2	-1,9	32	
1,1	1,4	1,9	1,3	1,0	1,1	1,0	33	
-32,8	-31,1	-30,8	-31,1	-33,2	-35,6	-30,3	34	
-27,1	-8,3	3,0	-11,5	-31,7	-40,9	-21,1	35	
7,8	2,9	-1,9	4,4	9,3	13,0	6,2	36	
44,0	39,9	39,8	40,0	45,3	53,8	37,5	37	
10,9	0,3	17,2	-4,9	14,0	20,9	7,0	38	
6,3	0,7	-7,9	4,0	7,7	8,3	7,0	39	
4,3	5,8	-1,8	8,4	4,0	6,7	0,9	40	
4,3	6,0	12,6	4,0	3,9	3,3	4,7	41	
-1,4	2,4	2,3	2,5	-2,4	-0,4	-4,9	42	
-1,2	-6,9	-14,3	-4,4	0,3	-0,0	0,6	43	
9,2	9,8	17,6	7,5	9,1	8,3	10,0	44	
-7,8	-4,0	-9,6	-2,2	-8,7	-10,6	-6,3	45	
-35,1	-35,1	-34,6	-35,3	-35,1	-36,0	-34,1	46	
-11,0	8,9	9,6	8,6	-16,1	-24,2	-6,7	47	
10,5	0,7	-1,8	1,4	13,7	17,2	10,6	48	
4,2	-1,0	1,4	-1,7	5,7	9,1	2,3	49	
43,9	28,1	42,6	23,7	48,2	55,7	40,4	50	
-8,5	-12,3	-17,1	-10,6	-7,6	-5,6	-10,0	51	
11,7	14,5	17,1	13,7	11,1	12,1	9,9	52	
Vorjahreszeitraum in %								
0,7	-2,1	-3,6	-1,6	1,5	3,6	-0,8	53	
0,2	10,7	17,5	8,8	-2,1	-1,9	-2,3	54	
2,8	9,0	26,1	4,3	1,4	0,6	2,4	55	
0,1	7,9	28,4	2,5	-1,8	0,8	-4,9	56	
-5,3	1,4	3,7	0,7	-6,9	-6,0	-7,9	57	
4,8	9,5	22,5	5,8	3,7	4,1	3,2	58	
-4,4	3,6	8,7	2,1	-6,3	-8,0	-4,2	59	
-7,7	-2,5	2,8	-4,0	-9,0	-8,6	-9,4	60	
12,8	15,8	9,5	17,8	11,8	17,3	7,2	61	
15,6	13,3	9,7	14,5	16,4	21,7	11,5	62	
-16,4	-19,8	-20,4	-19,6	-15,4	-13,7	-17,0	63	
8,5	2,4	-3,2	4,5	10,1	11,1	8,8	64	
-6,6	-10,8	-13,0	-10,1	-5,6	-3,1	-8,5	65	
-0,0	-3,4	3,7	-5,6	0,8	1,8	-0,4	66	

Baubericht
1 Bauhaupt
1.3 Geleistete Arbeitsstunden nach
- Alle
1 000
FRÜHERES

Lfd.	Zeitraum	Geleistete Arbeitsstunden			Gewerblicher Bau			Wohnungs- bau
		insgesamt	davon im		zusammen	Hochbau	Tiefbau	
			Hochbau	Tiefbau				
01	2007 Januar-Juni	294 410	196 103	98 307	88 999	52 792	36 207	127 693
02	2008 Januar-Juni	294 592	193 157	101 435	95 635	58 414	37 221	119 202
03	2006 Juni	59 066	38 907	20 159	17 050	9 992	7 058	26 258
04	Juli	59 382	39 125	20 257	16 907	9 995	6 912	26 203
05	August	57 840	37 823	20 017	17 457	10 451	7 006	24 365
06	September	60 944	39 480	21 464	17 710	10 456	7 254	26 023
07	Oktober	60 737	39 356	21 381	17 797	10 565	7 232	25 719
08	November	60 405	38 908	21 497	18 154	10 612	7 542	25 291
09	Dezember	43 492	28 422	15 070	13 837	8 170	5 667	18 142
10	2007 Januar	36 285	25 022	11 263	12 420	7 617	4 803	15 476
11	Februar	38 164	25 965	12 199	12 643	7 723	4 920	16 218
12	März	52 160	35 016	17 144	15 772	9 214	6 558	22 917
13	April	53 213	34 906	18 307	15 125	8 722	6 403	23 307
14	Mai	56 730	37 310	19 420	16 253	9 638	6 615	24 799
15	Juni	57 858	37 884	19 974	16 786	9 878	6 908	24 976
16	Juli	60 425	39 818	20 607	17 065	10 137	6 928	26 358
17	August	57 150	37 191	19 959	17 179	10 191	6 988	23 694
18	September	57 441	37 185	20 256	17 060	10 235	6 825	23 902
19	Oktober	62 503	40 209	22 294	18 591	11 077	7 514	25 742
20	November	57 350	37 137	20 213	17 442	10 485	6 957	23 504
21	Dezember	40 290	26 474	13 816	12 812	7 707	5 105	16 683
22	2008 Januar	39 701	27 219	12 482	13 299	8 415	4 884	16 524
23	Februar	43 006	28 737	14 269	14 392	8 782	5 610	17 631
24	März	44 384	29 654	14 730	15 498	9 678	5 820	17 635
25	April	57 414	36 757	20 657	18 113	10 843	7 270	22 906
26	Mai	52 243	33 685	18 558	16 145	9 664	6 481	21 457
27	Juni	57 844	37 105	20 739	18 188	11 032	7 156	23 049
Veränderung gegen								
28	2006 Juni	-2,4	-1,5	-4,0	-2,0	-0,9	-3,4	-1,7
29	Juli	0,5	0,6	0,5	-0,8	0,0	-2,1	-0,2
30	August	-2,6	-3,3	-1,2	3,3	4,6	1,4	-7,0
31	September	5,4	4,4	7,2	1,4	0,0	3,5	6,8
32	Oktober	-0,3	-0,3	-0,4	0,5	1,0	-0,3	-1,2
33	November	-0,5	-1,1	0,5	2,0	0,4	4,3	-1,7
34	Dezember	-28,0	-27,0	-29,9	-23,8	-23,0	-24,9	-28,3
35	2007 Januar	-16,6	-12,0	-25,3	-10,2	-6,8	-15,2	-14,7
36	Februar	5,2	3,8	8,3	1,8	1,4	2,4	4,8
37	März	36,7	34,9	40,5	24,7	19,3	33,3	41,3
38	April	2,0	-0,3	6,8	-4,1	-5,3	-2,4	1,7
39	Mai	6,6	6,9	6,1	7,5	10,5	3,3	6,4
40	Juni	2,0	1,5	2,9	3,3	2,5	4,4	0,7
41	Juli	4,4	5,1	3,2	1,7	2,6	0,3	5,5
42	August	-5,4	-6,6	-3,1	0,7	0,5	0,9	-10,1
43	September	0,5	-0,0	1,5	-0,7	0,4	-2,3	0,9
44	Oktober	8,8	8,1	10,1	9,0	8,2	10,1	7,7
45	November	-8,2	-7,6	-9,3	-6,2	-5,3	-7,4	-8,7
46	Dezember	-29,7	-28,7	-31,6	-26,5	-26,5	-26,6	-29,0
47	2008 Januar	-1,5	2,8	-9,7	3,8	9,2	-4,3	-1,0
48	Februar	8,3	5,6	14,3	8,2	4,4	14,9	6,7
49	März	3,2	3,2	3,2	7,7	10,2	3,7	0,0
50	April	29,4	24,0	40,2	16,9	12,0	24,9	29,9
51	Mai	-9,0	-8,4	-10,2	-10,9	-10,9	-10,9	-6,3
52	Juni	10,7	10,2	11,8	12,7	14,2	10,4	7,4
Veränderung gegenüber								
53	2008 Januar-Juni	0,1	-1,5	3,2	7,5	10,6	2,8	-6,6
54	2007 Juni	-2,0	-2,6	-0,9	-1,5	-1,1	-2,1	-4,9
55	Juli	1,8	1,8	1,7	0,9	1,4	0,2	0,6
56	August	-1,2	-1,7	-0,3	-1,6	-2,5	-0,3	-2,8
57	September	-5,7	-5,8	-5,6	-3,7	-2,1	-5,9	-8,2
58	Oktober	2,9	2,2	4,3	4,5	4,8	3,9	0,1
59	November	-5,1	-4,6	-6,0	-3,9	-1,2	-7,8	-7,1
60	Dezember	-7,4	-6,9	-8,3	-7,4	-5,7	-9,9	-8,0
61	2008 Januar	9,4	8,8	10,8	7,1	10,5	1,7	6,8
62	Februar	12,7	10,7	17,0	13,8	13,7	14,0	8,7
63	März	-14,9	-15,3	-14,1	-1,7	5,0	-11,3	-23,0
64	April	7,9	5,3	12,8	19,8	24,3	13,5	-1,7
65	Mai	-7,9	-9,7	-4,4	-0,7	0,3	-2,0	-13,5
66	Juni	-0,0	-2,1	3,8	8,4	11,7	3,6	-7,7

*) Ab März 2008 vorläufige Ergebnisse.

erstattung
 gewerbe
 Art der Bauten und Auftraggebern*)
 Betriebe -
 Stunden
 BUNDESGBIET

Öffentlicher und Straßenbau								Lfd.
zusammen	Hochbau	davon für		Tiefbau	davon			
		Organisationen ohne Erwerbszweck	Körperschaften des öffentlichen Rechts		Straßenbau	sonstiger Tiefbau		
77 718	15 618	4 141	11 477	62 100	32 545	29 555	01	
79 755	15 541	3 876	11 665	64 214	34 282	29 932	02	
15 758	2 657	643	2 014	13 101	7 170	5 931	03	
16 272	2 927	665	2 262	13 345	7 314	6 031	04	
16 018	3 007	671	2 336	13 011	7 016	5 995	05	
17 211	3 001	719	2 282	14 210	7 787	6 423	06	
17 221	3 072	705	2 367	14 149	7 829	6 320	07	
16 960	3 005	687	2 318	13 955	7 689	6 266	08	
11 513	2 110	490	1 620	9 403	5 023	4 380	09	
8 389	1 929	495	1 434	6 460	3 093	3 367	10	
9 303	2 024	511	1 513	7 279	3 595	3 684	11	
13 471	2 885	747	2 138	10 586	5 455	5 131	12	
14 781	2 877	844	2 033	11 904	6 414	5 490	13	
15 678	2 873	765	2 108	12 805	6 874	5 931	14	
16 096	3 030	779	2 251	13 066	7 114	5 952	15	
17 002	3 323	904	2 419	13 679	7 434	6 245	16	
16 277	3 306	894	2 412	12 971	7 210	5 761	17	
16 479	3 048	727	2 321	13 431	7 502	5 929	18	
18 170	3 390	809	2 581	14 780	8 202	6 578	19	
16 404	3 148	711	2 437	13 256	7 185	6 071	20	
10 795	2 084	478	1 606	8 711	4 679	4 032	21	
9 878	2 280	549	1 731	7 598	3 782	3 816	22	
10 983	2 324	533	1 791	8 659	4 372	4 287	23	
11 251	2 341	560	1 781	8 910	4 580	4 330	24	
16 395	3 008	804	2 204	13 387	7 254	6 133	25	
14 641	2 564	638	1 926	12 077	6 708	5 369	26	
16 607	3 024	792	2 232	13 583	7 586	5 997	27	
über Vormonat in %								
-4,1	-2,6	-1,1	-3,1	-4,4	-2,4	-6,6	28	
3,3	10,2	3,4	12,3	1,9	2,0	1,7	29	
-1,6	2,7	0,9	3,3	-2,5	-4,1	-0,6	30	
7,4	-0,2	7,2	-2,3	9,2	11,0	7,1	31	
0,1	2,4	-1,9	3,7	-0,4	0,5	-1,6	32	
-1,5	-2,2	-2,6	-2,1	-1,4	-1,8	-0,9	33	
-32,1	-29,8	-28,7	-30,1	-32,6	-34,7	-30,1	34	
-27,1	-8,6	1,0	-11,5	-31,3	-38,4	-23,1	35	
10,9	4,9	3,2	5,5	12,7	16,2	9,4	36	
44,8	42,5	46,2	41,3	45,4	51,7	39,3	37	
9,7	-0,3	13,0	-4,9	12,5	17,6	7,0	38	
6,1	-0,1	-9,4	3,7	7,6	7,2	8,0	39	
2,7	5,5	1,8	6,8	2,0	3,5	0,4	40	
5,6	9,7	16,0	7,5	4,7	4,5	4,9	41	
-4,3	-0,5	-1,1	-0,3	-5,2	-3,0	-7,8	42	
1,2	-7,8	-18,7	-3,8	3,5	4,0	2,9	43	
10,3	11,2	11,3	11,2	10,0	9,3	10,9	44	
-9,7	-7,1	-12,1	-5,6	-10,3	-12,4	-7,7	45	
-34,2	-33,8	-32,8	-34,1	-34,3	-34,9	-33,6	46	
-8,5	9,4	14,9	7,8	-12,8	-19,2	-5,4	47	
11,2	1,9	-2,9	3,5	14,0	15,6	12,3	48	
2,4	0,7	5,1	-0,6	2,9	4,8	1,0	49	
45,7	28,5	43,6	23,8	50,2	58,4	41,6	50	
-10,7	-14,8	-20,6	-12,6	-9,8	-7,5	-12,5	51	
13,4	17,9	24,1	15,9	12,5	13,1	11,7	52	
Vorjahreszeitraum in %								
2,6	-0,5	-6,4	1,6	3,4	5,3	1,3	53	
2,1	14,0	21,2	11,8	-0,3	-0,8	0,4	54	
4,5	13,5	35,9	6,9	2,5	1,6	3,5	55	
1,6	9,9	33,2	3,3	-0,3	2,8	-3,9	56	
-4,3	1,6	1,1	1,7	-5,5	-3,7	-7,7	57	
5,5	10,4	14,8	9,0	4,5	4,8	4,1	58	
-3,3	4,8	3,5	5,1	-5,0	-6,6	-3,1	59	
-6,2	-1,2	-2,4	-0,9	-7,4	-6,8	-7,9	60	
17,7	18,2	10,9	20,7	17,6	22,3	13,3	61	
18,1	14,8	4,3	18,4	19,0	21,6	16,4	62	
-16,5	-18,9	-25,0	-16,7	-15,8	-16,0	-15,6	63	
10,9	4,6	-4,7	8,4	12,5	13,1	11,7	64	
-6,6	-10,8	-16,6	-8,6	-5,7	-2,4	-9,5	65	
3,2	-0,2	1,7	-0,8	4,0	6,6	0,8	66	

Baubericht
1 Bauhaupt
1.3 Geleistete Arbeitsstunden nach
- Alle
1 000
NEUE LÄNDER

Lfd.	Zeitraum	Geleistete Arbeitsstunden			Gewerblicher Bau			Wohnungs- bau
		insgesamt	davon im		zusammen	Hochbau	Tiefbau	
			Hochbau	Tiefbau				
01	2007 Januar-Juni	101 833	60 540	41 293	37 493	20 307	17 186	32 602
02	2008 Januar-Juni	98 173	58 098	40 075	36 645	19 857	16 788	31 020
03	2006 Juni	22 177	12 836	9 341	7 790	4 200	3 590	7 204
04	Juli	22 118	12 821	9 297	7 982	4 259	3 723	7 086
05	August	23 647	13 637	10 010	8 731	4 772	3 959	7 318
06	September	22 780	13 079	9 701	8 156	4 399	3 757	7 167
07	Oktober	21 625	12 292	9 333	7 811	4 075	3 736	6 699
08	November	23 080	13 114	9 966	8 311	4 339	3 972	7 126
09	Dezember	15 914	9 228	6 686	5 913	3 144	2 769	4 986
10	2007 Januar	13 015	8 194	4 821	5 180	3 000	2 180	4 182
11	Februar	12 640	7 831	4 809	4 971	2 834	2 137	3 996
12	März	17 003	10 164	6 839	6 436	3 466	2 970	5 350
13	April	18 165	10 504	7 661	6 495	3 411	3 084	5 723
14	Mai	19 798	11 562	8 236	6 920	3 635	3 285	6 523
15	Juni	21 212	12 285	8 927	7 491	3 961	3 530	6 828
16	Juli	21 928	12 703	9 225	7 892	4 174	3 718	7 054
17	August	22 185	12 794	9 391	7 884	4 244	3 640	6 941
18	September	21 043	12 305	8 738	7 232	3 836	3 396	6 941
19	Oktober	22 179	12 843	9 336	7 755	4 114	3 641	7 095
20	November	21 151	12 171	8 980	7 421	3 876	3 545	6 622
21	Dezember	14 014	8 101	5 913	5 136	2 639	2 497	4 418
22	2008 Januar	13 081	8 268	4 813	5 123	2 891	2 232	4 252
23	Februar	13 943	8 546	5 397	5 542	3 064	2 478	4 378
24	März	14 264	8 459	5 805	5 414	2 934	2 480	4 471
25	April	19 069	11 028	8 041	6 993	3 703	3 290	5 984
26	Mai	18 153	10 450	7 703	6 441	3 419	3 022	5 780
27	Juni	19 663	11 347	8 316	7 132	3 846	3 286	6 155
								Veränderung gegen
28	2006 Juni	2,6	4,8	-0,3	0,5	2,7	-2,0	7,4
29	Juli	-0,3	-0,1	-0,5	2,5	1,4	3,7	-1,6
30	August	6,9	6,4	7,7	9,4	12,0	6,3	3,3
31	September	-3,7	-4,1	-3,1	-6,6	-7,8	-5,1	-2,1
32	Oktober	-5,1	-6,0	-3,8	-4,2	-7,4	-0,6	-6,5
33	November	6,7	6,7	6,8	6,4	6,5	6,3	6,4
34	Dezember	-31,0	-29,6	-32,9	-28,9	-27,5	-30,3	-30,0
35	2007 Januar	-18,2	-11,2	-27,9	-12,4	-4,6	-21,3	-16,1
36	Februar	-2,9	-4,4	-0,2	-4,0	-5,5	-2,0	-4,4
37	März	34,5	29,8	42,2	29,5	22,3	39,0	33,9
38	April	6,8	3,3	12,0	0,9	-1,6	3,8	7,0
39	Mai	9,0	10,1	7,5	6,5	6,6	6,5	14,0
40	Juni	7,1	6,3	8,4	8,3	9,0	7,5	4,7
41	Juli	3,4	3,4	3,3	5,4	5,4	5,3	3,3
42	August	1,2	0,7	1,8	-0,1	1,7	-2,1	-1,6
43	September	-5,1	-3,8	-7,0	-8,3	-9,6	-6,7	0,0
44	Oktober	5,4	4,4	6,8	7,2	7,2	7,2	2,2
45	November	-4,6	-5,2	-3,8	-4,3	-5,8	-2,6	-6,7
46	Dezember	-33,7	-33,4	-34,2	-30,8	-31,9	-29,6	-33,3
47	2008 Januar	-6,7	2,1	-18,6	-0,3	9,5	-10,6	-3,8
48	Februar	6,6	3,4	12,1	8,2	6,0	11,0	3,0
49	März	2,3	-1,0	7,6	-2,3	-4,2	0,1	2,1
50	April	33,7	30,4	38,5	29,2	26,2	32,7	33,8
51	Mai	-4,8	-5,2	-4,2	-7,9	-7,7	-8,1	-3,4
52	Juni	8,3	8,6	8,0	10,7	12,5	8,7	6,5
								Veränderung gegenüber
53	2008 Januar-Juni	-3,6	-4,0	-2,9	-2,3	-2,2	-2,3	-4,9
54	2007 Juni	-4,4	-4,3	-4,4	-3,8	-5,7	-1,7	-5,2
55	Juli	-0,9	-0,9	-0,8	-1,1	-2,0	-0,1	-0,5
56	August	-6,2	-6,2	-6,2	-9,7	-11,1	-8,1	-5,2
57	September	-7,6	-5,9	-9,9	-11,3	-12,8	-9,6	-3,2
58	Oktober	2,6	4,5	0,0	-0,7	1,0	-2,5	5,9
59	November	-8,4	-7,2	-9,9	-10,7	-10,7	-10,8	-7,1
60	Dezember	-11,9	-12,2	-11,6	-13,1	-16,1	-9,8	-11,4
61	2008 Januar	0,5	0,9	-0,2	-1,1	-3,6	2,4	1,7
62	Februar	10,3	9,1	12,2	11,5	8,1	16,0	9,6
63	März	-16,1	-16,8	-15,1	-15,9	-15,3	-16,5	-16,4
64	April	5,0	5,0	5,0	7,7	8,6	6,7	4,6
65	Mai	-8,3	-9,6	-6,5	-6,9	-5,9	-8,0	-11,4
66	Juni	-7,3	-7,6	-6,8	-4,8	-2,9	-6,9	-9,9

*) Ab März 2008 vorläufige Ergebnisse.

erstattung
 gewerbe
 Art der Bauten und Auftraggebern*)
 Betriebe -
 Stunden
 UND BERLIN

Öffentlicher und Straßenbau								Lfd.
zusammen	Hochbau	davon für		Tiefbau	davon			
		Organisationen ohne Erwerbszweck	Körperschaften des öffentlichen Rechts		Straßenbau	sonstiger Tiefbau		
31 738	7 631	1 606	6 025	24 107	12 218	11 889	01	
30 508	7 221	1 666	5 555	23 287	12 100	11 187	02	
7 183	1 432	258	1 174	5 751	3 207	2 544	03	
7 050	1 476	280	1 196	5 574	3 142	2 432	04	
7 598	1 547	279	1 268	6 051	3 377	2 674	05	
7 457	1 513	289	1 224	5 944	3 362	2 582	06	
7 115	1 518	298	1 220	5 597	3 080	2 517	07	
7 643	1 649	335	1 314	5 994	3 337	2 657	08	
5 015	1 098	217	881	3 917	2 079	1 838	09	
3 653	1 012	233	779	2 641	1 101	1 540	10	
3 673	1 001	203	798	2 672	1 143	1 529	11	
5 217	1 348	251	1 097	3 869	1 834	2 035	12	
5 947	1 370	326	1 044	4 577	2 398	2 179	13	
6 355	1 404	313	1 091	4 951	2 673	2 278	14	
6 893	1 496	280	1 216	5 397	3 069	2 328	15	
6 982	1 475	288	1 187	5 507	3 086	2 421	16	
7 360	1 609	326	1 283	5 751	3 271	2 480	17	
6 870	1 528	318	1 210	5 342	2 977	2 365	18	
7 329	1 634	420	1 214	5 695	3 151	2 544	19	
7 108	1 673	400	1 273	5 435	2 960	2 475	20	
4 460	1 044	249	795	3 416	1 813	1 603	21	
3 706	1 125	248	877	2 581	1 139	1 442	22	
4 023	1 104	250	854	2 919	1 393	1 526	23	
4 379	1 054	234	820	3 325	1 710	1 615	24	
6 092	1 341	328	1 013	4 751	2 539	2 212	25	
5 932	1 251	300	951	4 681	2 541	2 140	26	
6 376	1 346	306	1 040	5 030	2 778	2 252	27	
über Vormonat in %								
0,3	-1,8	7,5	-3,6	0,9	2,0	-0,5	28	
-1,9	3,1	8,5	1,9	-3,1	-2,0	-4,4	29	
7,8	4,8	-0,4	6,0	8,6	7,5	10,0	30	
-1,9	-2,2	3,6	-3,5	-1,8	-0,4	-3,4	31	
-4,6	0,3	3,1	-0,3	-5,8	-8,4	-2,5	32	
7,4	8,6	12,4	7,7	7,1	8,3	5,6	33	
-34,4	-33,4	-35,2	-33,0	-34,7	-37,7	-30,8	34	
-27,2	-7,8	7,4	-11,6	-32,6	-47,0	-16,2	35	
0,5	-1,1	-12,9	2,4	1,2	3,8	-0,7	36	
42,0	34,7	23,6	37,5	44,8	60,5	33,1	37	
14,0	1,6	29,9	-4,8	18,3	30,8	7,1	38	
6,9	2,5	-4,0	4,5	8,2	11,5	4,5	39	
8,5	6,6	-10,5	11,5	9,0	14,8	2,2	40	
1,3	-1,4	2,9	-2,4	2,0	0,6	4,0	41	
5,4	9,1	13,2	8,1	4,4	6,0	2,4	42	
-6,7	-5,0	-2,5	-5,7	-7,1	-9,0	-4,6	43	
6,7	6,9	32,1	0,3	6,6	5,8	7,6	44	
-3,0	2,4	-4,8	4,9	-4,6	-6,1	-2,7	45	
-37,3	-37,6	-37,8	-37,5	-37,1	-38,8	-35,2	46	
-16,9	7,8	-0,4	10,3	-24,4	-37,2	-10,0	47	
8,6	-1,9	0,8	-2,6	13,1	22,3	5,8	48	
8,8	-4,5	-6,4	-4,0	13,9	22,8	5,8	49	
39,1	27,2	40,2	23,5	42,9	48,5	37,0	50	
-2,6	-6,7	-8,5	-6,1	-1,5	0,1	-3,3	51	
7,5	7,6	2,0	9,4	7,5	9,3	5,2	52	
Vorjahreszeitraum in %								
-3,9	-5,4	3,7	-7,8	-3,4	-1,0	-5,9	53	
-4,0	4,5	8,5	3,6	-6,2	-4,3	-8,5	54	
-1,0	-0,1	2,9	-0,8	-1,2	-1,8	-0,5	55	
-3,1	4,0	16,8	1,2	-5,0	-3,1	-7,3	56	
-7,9	1,0	10,0	-1,1	-10,1	-11,5	-8,4	57	
3,0	7,6	40,9	-0,5	1,8	2,3	1,1	58	
-7,0	1,5	19,4	-3,1	-9,3	-11,3	-6,8	59	
-11,1	-4,9	14,7	-9,8	-12,8	-12,8	-12,8	60	
1,5	11,2	6,4	12,6	-2,3	3,5	-6,4	61	
9,5	10,3	23,2	7,0	9,2	21,9	-0,2	62	
-16,1	-21,8	-6,8	-25,3	-14,1	-6,8	-20,6	63	
2,4	-2,1	0,6	-3,0	3,8	5,9	1,5	64	
-6,7	-10,9	-4,2	-12,8	-5,5	-4,9	-6,1	65	
-7,5	-10,0	9,3	-14,5	-6,8	-9,5	-3,3	66	

Baubericht
1 Vorbereitende Baustellen
1.3 Geleistete Arbeitsstunden nach
- Alle
1 000
DEUTSCHLAND

Lfd.	Zeitraum	Geleistete Arbeitsstunden			Gewerblicher Bau			Wohnungs- bau
		insgesamt	davon im		zusammen	Hochbau	Tiefbau	
			Hochbau	Tiefbau				
								Deutsch
01	2007 Juni	79 070	50 169	28 901	24 277	13 839	10 438	31 804
02	2008 Mai	70 396	44 135	26 261	22 586	13 083	9 503	27 237
03	2008 Juni	77 507	48 452	29 055	25 320	14 878	10 442	29 204
								Früheres
04	2007 Juni	57 858	37 884	19 974	16 786	9 878	6 908	24 976
05	2008 Mai	52 243	33 685	18 558	16 145	9 664	6 481	21 457
06	2008 Juni	57 844	37 105	20 739	18 188	11 032	7 156	23 049
								Neue Länder
07	2007 Juni	21 212	12 285	8 927	7 491	3 961	3 530	6 828
08	2008 Mai	18 153	10 450	7 703	6 441	3 419	3 022	5 780
09	2008 Juni	19 663	11 347	8 316	7 132	3 846	3 286	6 155
								Baden-
10	2007 Juni	9 530	6 355	3 175	2 487	1 591	896	4 147
11	2008 Mai	8 674	5 681	2 993	2 581	1 716	865	3 434
12	2008 Juni	9 720	6 349	3 371	2 966	1 973	993	3 763
								Bay
13	2007 Juni	14 398	9 939	4 459	3 942	2 505	1 437	6 465
14	2008 Mai	12 710	8 493	4 217	3 666	2 343	1 323	5 478
15	2008 Juni	14 415	9 641	4 774	4 279	2 800	1 479	5 975
								Ber
16	2007 Juni	1 693	1 113	580	526	302	224	649
17	2008 Mai	1 511	910	601	521	235	286	565
18	2008 Juni	1 632	1 008	624	553	256	297	630
								Branden
19	2007 Juni	3 927	2 211	1 716	1 385	619	766	1 398
20	2008 Mai	3 300	1 886	1 414	1 063	488	575	1 183
21	2008 Juni	3 561	2 007	1 554	1 191	555	636	1 236
								Bre
22	2007 Juni	388	172	216	170	69	101	81
23	2008 Mai	361	168	193	154	62	92	85
24	2008 Juni	397	180	217	184	75	109	93
								Ham
25	2007 Juni	812	500	312	278	178	100	287
26	2008 Mai	792	487	305	304	175	129	272
27	2008 Juni	852	537	315	306	200	106	296
								Hes
28	2007 Juni	4 933	3 146	1 787	1 331	791	540	2 139
29	2008 Mai	4 639	3 019	1 620	1 290	808	482	2 007
30	2008 Juni	5 043	3 212	1 831	1 424	863	561	2 093

*) Ab März 2008 vorläufige Ergebnisse.

erstattung
arbeiten, Hoch- und Tiefbau
Art der Bauten und Auftraggebern *)
Betriebe -
Stunden
NACH LÄNDERN

zusammen	Hochbau	Öffentlicher und Straßenbau					Lfd.
		davon für		Tiefbau	davon		
		Organisationen ohne Erwerbszweck	Körperschaften des öffentlichen Rechts		Straßenbau	sonstiger Tiefbau	
land							
22 989	4 526	1 059	3 467	18 463	10 183	8 280	01
20 573	3 815	938	2 877	16 758	9 249	7 509	02
22 983	4 370	1 098	3 272	18 613	10 364	8 249	03
Bundesgebiet							
16 096	3 030	779	2 251	13 066	7 114	5 952	04
14 641	2 564	638	1 926	12 077	6 708	5 369	05
16 607	3 024	792	2 232	13 583	7 586	5 997	06
und Berlin							
6 893	1 496	280	1 216	5 397	3 069	2 328	07
5 932	1 251	300	951	4 681	2 541	2 140	08
6 376	1 346	306	1 040	5 030	2 778	2 252	09
Württemberg							
2 896	617	120	497	2 279	1 358	921	10
2 659	531	106	425	2 128	1 293	835	11
2 991	613	130	483	2 378	1 441	937	12
ern							
3 991	969	231	738	3 022	1 543	1 479	13
3 566	672	135	537	2 894	1 494	1 400	14
4 161	866	201	665	3 295	1 726	1 569	15
lin							
518	162	17	145	356	186	170	16
425	110	34	76	315	144	171	17
449	122	30	92	327	142	185	18
burg							
1 144	194	55	139	950	547	403	19
1 054	215	53	162	839	460	379	20
1 134	216	60	156	918	530	388	21
men							
137	22	10	12	115	77	38	22
122	21	4	17	101	72	29	23
120	12	3	9	108	78	30	24
burg							
247	35	14	21	212	97	115	25
216	40	24	16	176	94	82	26
250	41	24	17	209	104	105	27
sen							
1 463	216	54	162	1 247	682	565	28
1 342	204	48	156	1 138	614	524	29
1 526	256	74	182	1 270	701	569	30

Baubericht
1 Vorbereitende Baustellen
1.3 Geleistete Arbeitsstunden nach
- Alle
1 000

DEUTSCHLAND

Lfd.	Zeitraum	Geleistete Arbeitsstunden			Gewerblicher Bau			Wohnungs- bau
		insgesamt	davon im		zusammen	Hochbau	Tiefbau	
			Hochbau	Tiefbau				
								Mecklenburg-
01	2007 Juni	2 033	1 243	790	679	358	321	726
02	2008 Mai	1 715	1 039	676	561	272	289	675
03	Juni	1 843	1 114	729	622	307	315	705
								Nieder
04	2007 Juni	8 266	5 208	3 058	2 802	1 409	1 393	3 465
05	2008 Mai	7 495	4 608	2 887	2 701	1 412	1 289	2 856
06	Juni	8 022	4 921	3 101	2 933	1 552	1 381	2 969
								Nordrhein-
07	2007 Juni	12 276	7 993	4 283	3 973	2 192	1 781	5 288
08	2008 Mai	10 896	6 986	3 910	3 783	2 095	1 688	4 469
09	Juni	12 010	7 653	4 357	4 208	2 380	1 828	4 814
								Rheinland-
10	2007 Juni	3 997	2 440	1 557	933	595	338	1 641
11	2008 Mai	3 662	2 234	1 428	867	529	338	1 502
12	Juni	4 117	2 472	1 645	991	603	388	1 628
								Saar
13	2007 Juni	965	554	411	306	188	118	330
14	2008 Mai	917	552	365	253	164	89	345
15	Juni	1 032	607	425	283	188	95	376
								Sach
16	2007 Juni	6 471	3 675	2 796	2 302	1 210	1 092	2 003
17	2008 Mai	5 519	3 183	2 336	2 060	1 162	898	1 642
18	Juni	5 997	3 481	2 516	2 292	1 312	980	1 798
								Sachsen-
19	2007 Juni	3 493	1 981	1 512	1 381	769	612	999
20	2008 Mai	3 001	1 613	1 388	1 243	679	564	762
21	Juni	3 290	1 803	1 487	1 364	776	588	821
								Schleswig-
22	2007 Juni	2 293	1 577	716	564	360	204	1 133
23	2008 Mai	2 097	1 457	640	546	360	186	1 009
24	Juni	2 236	1 533	703	614	398	216	1 042
								Thürin
25	2007 Juni	3 595	2 062	1 533	1 218	703	515	1 053
26	2008 Mai	3 107	1 819	1 288	993	583	410	953
27	Juni	3 340	1 934	1 406	1 110	640	470	965

*) Ab März 2008 vorläufige Ergebnisse.

erstattung
arbeiten, Hoch- und Tiefbau
Art der Bauten und Auftraggebern *)
Betriebe -
Stunden
NACH LÄNDERN

Öffentlicher und Straßenbau								Lfd.
zusammen	Hochbau	davon für		Tiefbau	davon			
		Organisationen ohne Erwerbszweck	Körperschaften des öffentlichen Rechts		Straßenbau	sonstiger Tiefbau		
Vorpommern								
628	159	36	123	469	292	177	01	
479	92	34	58	387	222	165	02	
516	102	34	68	414	260	154	03	
sachsen								
1 999	334	84	250	1 665	950	715	04	
1 938	340	92	248	1 598	883	715	05	
2 120	400	113	287	1 720	920	800	06	
Westfalen								
3 015	513	178	335	2 502	1 337	1 165	07	
2 644	422	150	272	2 222	1 180	1 042	08	
2 988	459	163	296	2 529	1 387	1 142	09	
Pfalz								
1 423	204	54	150	1 219	679	540	10	
1 293	203	43	160	1 090	707	383	11	
1 498	241	45	196	1 257	809	448	12	
land								
329	36	6	30	293	134	159	13	
319	43	10	33	276	133	143	14	
373	43	16	27	330	157	173	15	
sen								
2 166	462	76	386	1 704	985	719	16	
1 817	379	66	313	1 438	813	625	17	
1 907	371	66	305	1 536	848	688	18	
Anhalt								
1 113	213	45	168	900	526	374	19	
996	172	42	130	824	469	355	20	
1 105	206	48	158	899	515	384	21	
Holstein								
596	84	28	56	512	257	255	22	
542	88	26	62	454	238	216	23	
580	93	23	70	487	263	224	24	
gen								
1 324	306	51	255	1 018	533	485	25	
1 161	283	71	212	878	433	445	26	
1 265	329	68	261	936	483	453	27	

Baubericht
1 Bauhaupt
1.4 Umsatz insgesamt, baugewerblicher Umsatz
- Alle
Mill.
DEUTSCH

Lfd.	Zeitraum	Gesamtumsatz	Baugewerblicher Umsatz			Gewerblicher Bau			Wohnungs- bau
			insgesamt	davon im		zusammen	Hochbau	Tiefbau	
				Hochbau	Tiefbau				
01	2007 Jan.-Juni	34 086,9	33 579,8	21 748,9	11 830,9	12 978,4	8 645,9	4 332,5	10 980,3
02	2008 Jan.-Juni	36 526,8	36 014,6	23 141,0	12 873,6	14 521,5	9 745,1	4 776,4	10 958,3
03	2006 Juni	7 395,2	7 282,0	4 537,0	2 745,0	2 613,3	1 658,7	954,6	2 486,6
04	Juli	7 634,9	7 524,2	4 692,3	2 831,8	2 684,4	1 729,5	954,9	2 535,3
05	August	7 848,1	7 720,9	4 774,8	2 946,2	2 840,8	1 853,5	987,3	2 452,5
06	September	8 123,1	7 992,9	4 882,6	3 110,4	2 911,5	1 892,9	1 018,7	2 550,5
07	Oktober	8 220,5	8 097,3	4 895,8	3 201,5	2 910,6	1 833,8	1 076,7	2 612,2
08	November	9 000,8	8 881,2	5 354,3	3 526,9	3 281,5	2 027,9	1 253,6	2 793,2
09	Dezember	9 797,4	9 676,8	6 200,5	3 476,3	3 441,5	2 152,1	1 289,5	3 467,9
10	2007 Januar	4 137,9	4 078,6	2 790,2	1 288,4	1 635,5	1 139,6	495,9	1 381,2
11	Februar	4 323,4	4 260,7	2 922,9	1 337,8	1 809,6	1 276,0	533,6	1 373,6
12	März	5 700,0	5 620,3	3 705,2	1 915,1	2 217,0	1 459,6	757,4	1 888,4
13	April	5 979,2	5 880,6	3 728,3	2 152,4	2 203,7	1 426,9	776,8	1 915,2
14	Mai	6 662,5	6 564,3	4 119,6	2 444,7	2 437,0	1 602,0	835,0	2 134,0
15	Juni	7 283,8	7 175,3	4 482,7	2 692,6	2 675,6	1 741,8	933,7	2 287,9
16	Juli	7 753,6	7 620,1	4 770,3	2 849,7	2 875,9	1 868,9	1 007,0	2 442,2
17	August	7 747,7	7 630,5	4 754,4	2 876,2	2 899,6	1 932,9	966,7	2 340,1
18	September	7 721,2	7 614,5	4 657,8	2 956,7	2 868,4	1 866,8	1 001,5	2 311,4
19	Oktober	8 240,3	8 127,4	4 920,7	3 206,7	3 002,7	1 940,9	1 061,8	2 471,4
20	November	8 427,1	8 300,2	4 968,0	3 332,2	3 023,6	1 906,6	1 117,0	2 500,6
21	Dezember	7 930,2	7 826,2	4 850,5	2 975,7	2 991,8	1 942,9	1 048,9	2 332,7
22	2008 Januar	4 372,9	4 314,2	2 920,5	1 393,7	1 769,7	1 221,1	548,6	1 384,3
23	Februar	5 205,1	5 135,4	3 450,9	1 684,6	2 131,6	1 448,1	683,4	1 621,7
24	März	5 651,0	5 562,0	3 649,9	1 912,1	2 311,4	1 570,2	741,2	1 708,6
25	April	6 748,9	6 655,6	4 203,6	2 452,0	2 658,2	1 746,1	912,1	2 019,1
26	Mai	6 878,2	6 784,4	4 244,8	2 539,6	2 674,0	1 793,7	880,3	2 017,3
27	Juni	7 670,7	7 563,1	4 671,4	2 891,6	2 976,6	1 965,9	1 010,7	2 207,2
Veränderung gegen									
28	2006 Juni	4,6	4,6	4,0	5,6	5,7	4,0	8,6	4,5
29	Juli	3,2	3,3	3,4	3,2	2,7	4,3	0,0	2,0
30	August	2,8	2,6	1,8	4,0	5,8	7,2	3,4	-3,3
31	September	3,5	3,5	2,3	5,6	2,5	2,1	3,2	4,0
32	Oktober	1,2	1,3	0,3	2,9	-0,0	-3,1	5,7	2,4
33	November	9,5	9,7	9,4	10,2	12,7	10,6	16,4	6,9
34	Dezember	8,9	9,0	15,8	-1,4	4,9	6,1	2,9	24,2
35	2007 Januar	-57,8	-57,9	-55,0	-62,9	-52,5	-47,0	-61,5	-60,2
36	Februar	4,5	4,5	4,8	3,8	10,6	12,0	7,6	-0,5
37	März	31,8	31,9	26,8	43,2	22,5	14,4	42,0	37,5
38	April	4,9	4,6	0,6	12,4	-0,6	-2,2	2,6	1,4
39	Mai	11,4	11,6	10,5	13,6	10,6	12,3	7,5	11,4
40	Juni	9,3	9,3	8,8	10,1	9,8	8,7	11,8	7,2
41	Juli	6,4	6,2	6,4	5,8	7,5	7,3	7,8	6,7
42	August	-0,1	0,1	-0,3	0,9	0,8	3,4	-4,0	-4,2
43	September	-0,3	-0,2	-2,0	2,8	-1,1	-3,4	3,6	-1,2
44	Oktober	6,7	6,7	5,6	8,5	4,7	4,0	6,0	6,9
45	November	2,3	2,1	1,0	3,9	0,7	-1,8	5,2	1,2
46	Dezember	-5,9	-5,7	-2,4	-10,7	-1,1	1,9	-6,1	-6,7
47	2008 Januar	-44,9	-44,9	-39,8	-53,2	-40,8	-37,2	-47,7	-40,7
48	Februar	19,0	19,0	18,2	20,9	20,4	18,6	24,6	17,1
49	März	8,6	8,3	5,8	13,5	8,4	8,4	8,5	5,4
50	April	19,4	19,7	15,2	28,2	15,0	11,2	23,1	18,2
51	Mai	1,9	1,9	1,0	3,6	0,6	2,7	-3,5	-0,1
52	Juni	11,5	11,5	10,0	13,9	11,3	9,6	14,8	9,4
Veränderung gegenüber									
53	2008 Jan.-Juni	7,2	7,3	6,4	8,8	11,9	12,7	10,2	-0,2
54	2007 Juni	-1,5	-1,5	-1,2	-1,9	2,4	5,0	-2,2	-8,0
55	Juli	1,6	1,3	1,7	0,6	7,1	8,1	5,5	-3,7
56	August	-1,3	-1,2	-0,4	-2,4	2,1	4,3	-2,1	-4,6
57	September	-4,9	-4,7	-4,6	-4,9	-1,5	-1,4	-1,7	-9,4
58	Oktober	0,2	0,4	0,5	0,2	3,2	5,8	-1,4	-5,4
59	November	-6,4	-6,5	-7,2	-5,5	-7,9	-6,0	-10,9	-10,5
60	Dezember	-19,1	-19,1	-21,8	-14,4	-13,1	-9,7	-18,7	-32,7
61	2008 Januar	5,7	5,8	4,7	8,2	8,2	7,1	10,6	0,2
62	Februar	20,4	20,5	18,1	25,9	17,8	13,5	28,1	18,1
63	März	-0,9	-1,0	-1,5	-0,2	4,3	7,6	-2,1	-9,5
64	April	12,9	13,2	12,7	13,9	20,6	22,4	17,4	5,4
65	Mai	3,2	3,4	3,0	3,9	9,7	12,0	5,4	-5,5
66	Juni	5,3	5,4	4,2	7,4	11,3	12,9	8,2	-3,5

*) Ab März 2008 vorläufige Ergebnisse.

erstattung
 gewerbe
 nach Art der Bauten und Auftraggebern*)
 Betriebe -
 EUR
 L A N D

Öffentlicher und Straßenbau								Lfd.
zusammen	Hochbau	davon für		Tiefbau	davon			
		Organisationen ohne Erwerbszweck	Körperschaften des öffentlichen Rechts		Straßenbau	sonstiger Tiefbau		
9 621,1	2 122,7	453,8	1 668,9	7 498,5	4 047,2	3 451,3	01	
10 534,8	2 437,7	469,3	1 968,4	8 097,2	4 467,4	3 629,8	02	
2 182,2	391,8	78,3	313,5	1 790,4	1 040,9	749,5	03	
2 304,4	427,6	74,2	353,3	1 876,9	1 080,2	796,7	04	
2 427,7	468,8	77,7	391,1	1 958,9	1 136,9	822,0	05	
2 530,9	439,2	80,8	358,4	2 091,7	1 216,8	874,9	06	
2 574,5	449,7	84,3	365,5	2 124,7	1 258,7	866,1	07	
2 806,5	533,2	95,2	438,0	2 273,3	1 331,2	942,1	08	
2 767,4	580,6	110,5	470,1	2 186,8	1 155,1	1 031,7	09	
1 061,9	269,4	60,8	208,6	792,5	409,5	383,0	10	
1 077,5	273,2	53,8	219,4	804,2	390,9	413,3	11	
1 514,8	357,2	74,0	283,2	1 157,6	601,0	556,7	12	
1 761,7	386,2	89,7	296,5	1 375,5	752,2	623,3	13	
1 993,4	383,7	82,3	301,4	1 609,7	894,7	715,0	14	
2 211,9	453,0	93,2	359,8	1 758,9	998,8	760,0	15	
2 302,0	459,2	99,7	359,5	1 842,8	1 045,6	797,1	16	
2 390,9	481,4	97,8	383,6	1 909,5	1 123,9	785,7	17	
2 434,7	479,5	103,9	375,7	1 955,2	1 121,0	834,1	18	
2 653,3	508,4	101,3	407,0	2 145,0	1 248,1	896,9	19	
2 776,0	560,8	103,5	457,3	2 215,2	1 283,1	932,1	20	
2 501,7	574,9	110,9	464,0	1 926,8	1 032,4	894,4	21	
1 160,2	315,1	58,3	256,8	845,1	421,7	423,4	22	
1 382,1	381,0	80,7	300,4	1 001,1	500,8	500,3	23	
1 541,9	371,1	65,2	305,8	1 170,9	613,9	556,9	24	
1 978,3	438,4	92,6	345,8	1 539,9	877,6	662,3	25	
2 093,1	433,8	79,7	354,1	1 659,3	961,9	697,3	26	
2 379,3	498,3	92,8	405,5	1 880,9	1 091,4	789,5	27	
über Vormonat in %								
3,6	1,1	28,5	-4,0	4,2	6,2	1,4	28	
5,6	9,1	-5,2	12,7	4,8	3,8	6,3	29	
5,3	9,7	4,7	10,7	4,4	5,2	3,2	30	
4,3	-6,3	4,0	-8,4	6,8	7,0	6,4	31	
1,7	2,4	4,3	2,0	1,6	3,4	-1,0	32	
9,0	18,6	13,0	19,9	7,0	5,8	8,8	33	
-1,4	8,9	16,1	7,3	-3,8	-13,2	9,5	34	
-61,6	-53,6	-45,0	-55,6	-63,8	-64,5	-62,9	35	
1,5	1,4	-11,5	5,2	1,5	-4,5	7,9	36	
40,6	30,7	37,5	29,1	43,9	53,7	34,7	37	
16,3	8,1	21,2	4,7	18,8	25,2	12,0	38	
13,1	-0,6	-8,2	1,6	17,0	18,9	14,7	39	
11,0	18,1	13,2	19,4	9,3	11,6	6,3	40	
4,1	1,4	7,0	-0,1	4,8	4,7	4,9	41	
-3,9	4,8	-2,0	6,7	3,6	7,5	-1,4	42	
1,8	-0,4	6,2	-2,1	2,4	-0,2	6,2	43	
9,0	10,3	-2,4	8,3	9,7	11,3	7,5	44	
4,6	6,0	2,1	12,4	3,3	2,8	3,9	45	
-9,9	2,5	7,2	1,5	-13,0	-19,5	-4,0	46	
-53,6	-45,2	-47,5	-44,6	-56,1	-59,2	-52,7	47	
19,1	20,9	38,4	17,0	18,5	18,8	18,2	48	
11,6	-2,6	-19,1	1,8	17,0	22,6	11,3	49	
28,3	18,1	41,9	13,1	31,5	43,0	18,9	50	
5,8	-1,0	-13,9	2,4	7,8	9,6	5,3	51	
13,7	14,9	16,5	14,5	13,4	13,5	13,2	52	
Vorjahreszeitraum in %								
9,5	14,8	3,4	17,9	8,0	10,4	5,2	53	
1,4	15,6	19,1	14,8	-1,8	-4,0	1,4	54	
-0,1	7,4	34,4	1,7	-1,8	-3,2	0,1	55	
-1,5	2,7	25,8	-1,9	-2,5	-1,1	-4,4	56	
-3,8	9,2	28,5	4,8	-6,5	-7,9	-4,7	57	
3,1	13,0	20,2	11,4	1,0	-0,8	3,6	58	
-1,1	5,2	8,7	4,4	-2,6	-3,6	-1,1	59	
-9,6	-1,0	0,4	-1,3	-11,9	-10,6	-13,3	60	
9,3	17,0	-4,2	23,1	6,6	3,0	10,6	61	
28,3	39,4	49,9	36,9	24,5	28,1	21,1	62	
1,8	3,9	-11,8	8,0	1,1	2,2	0,0	63	
12,3	13,5	3,2	16,6	11,9	16,7	6,2	64	
5,0	13,1	-3,2	17,5	3,1	7,5	-2,5	65	
7,6	10,0	-0,4	12,7	6,9	9,3	3,9	66	

Baubericht
1 Bauhaupt
1.4 Umsatz insgesamt, baugewerblicher Umsatz
- Alle
Mill.
FRÜHERES

Lfd.	Zeitraum	Gesamtumsatz	Baugewerblicher Umsatz			Gewerblicher Bau			Wohnungs- bau
			insgesamt	davon im		zusammen	Hochbau	Tiefbau	
				Hochbau	Tiefbau				
01	2007 Jan.-Juni	26 559,3	26 141,4	17 466,4	8 675,0	9 827,1	6 836,9	2 990,2	9 082,5
02	2008 Jan.-Juni	28 637,4	28 223,8	18 569,3	9 654,5	11 412,3	7 985,5	3 426,8	8 815,1
03	2006 Juni	5 636,6	5 544,7	3 602,7	1 942,0	1 931,6	1 294,0	637,6	2 029,8
04	Juli	5 876,7	5 784,1	3 783,8	2 000,4	1 997,5	1 367,7	629,7	2 110,9
05	August	5 954,3	5 851,5	3 794,1	2 057,4	2 062,3	1 423,4	638,9	2 026,8
06	September	6 231,6	6 124,5	3 897,5	2 227,0	2 174,6	1 493,4	681,2	2 079,8
07	Oktober	6 327,3	6 223,5	3 968,8	2 254,7	2 154,3	1 456,4	697,9	2 186,1
08	November	6 868,6	6 773,2	4 315,2	2 458,0	2 413,2	1 605,2	808,0	2 322,9
09	Dezember	7 561,0	7 461,9	5 005,0	2 456,9	2 578,4	1 710,1	868,3	2 868,4
10	2007 Januar	3 267,9	3 218,6	2 245,6	973,0	1 240,6	891,7	349,0	1 156,2
11	Februar	3 421,4	3 373,1	2 369,9	1 003,1	1 390,1	1 015,7	374,5	1 154,3
12	März	4 470,3	4 404,4	2 992,6	1 411,8	1 698,0	1 167,5	530,5	1 560,8
13	April	4 624,6	4 543,1	2 971,6	1 571,6	1 655,7	1 119,3	536,4	1 570,9
14	Mai	5 178,5	5 096,6	3 318,4	1 778,2	1 848,2	1 277,2	571,1	1 766,6
15	Juni	5 596,6	5 505,6	3 568,3	1 937,3	1 994,4	1 365,5	628,9	1 873,7
16	Juli	6 034,3	5 924,4	3 860,2	2 064,1	2 172,5	1 496,5	675,9	2 021,3
17	August	5 939,0	5 840,0	3 769,1	2 071,0	2 187,9	1 534,6	653,3	1 877,4
18	September	5 943,0	5 857,3	3 700,2	2 157,1	2 183,9	1 488,0	695,9	1 863,2
19	Oktober	6 357,6	6 263,0	3 942,2	2 320,8	2 279,4	1 552,2	727,2	2 013,8
20	November	6 439,9	6 333,0	3 965,5	2 367,5	2 275,8	1 520,3	755,5	2 040,2
21	Dezember	6 083,0	6 008,6	3 885,8	2 122,8	2 311,2	1 587,7	723,4	1 899,8
22	2008 Januar	3 496,3	3 449,1	2 379,9	1 069,2	1 417,9	1 015,5	402,4	1 138,6
23	Februar	4 118,8	4 062,6	2 781,8	1 280,8	1 682,0	1 188,0	493,9	1 315,8
24	März	4 430,4	4 360,7	2 929,6	1 431,2	1 818,1	1 288,0	530,1	1 371,2
25	April	5 310,1	5 232,7	3 395,5	1 837,2	2 091,9	1 438,0	653,9	1 631,6
26	Mai	5 337,0	5 261,4	3 383,1	1 878,4	2 091,7	1 463,2	628,4	1 612,7
27	Juni	5 944,8	5 857,3	3 699,6	2 157,7	2 310,9	1 592,8	718,1	1 745,2
Veränderung gegen									
28	2006 Juni	3,9	3,9	3,2	5,3	6,5	5,8	7,8	1,8
29	Juli	4,3	4,3	5,0	3,0	3,4	5,7	-1,2	4,0
30	August	1,3	1,2	0,3	2,9	3,2	4,1	1,5	-4,0
31	September	4,7	4,7	2,7	8,2	5,4	4,9	6,6	2,6
32	Oktober	1,5	1,6	1,8	1,2	-0,9	-2,5	2,5	5,1
33	November	8,6	8,8	8,7	9,0	12,0	10,2	15,8	6,3
34	Dezember	10,1	10,2	16,0	-0,0	6,8	6,5	7,5	23,5
35	2007 Januar	-56,8	-56,9	-55,1	-60,4	-51,9	-47,9	-59,8	-59,7
36	Februar	4,7	4,8	5,5	3,1	12,0	13,9	7,3	-0,2
37	März	30,7	30,6	26,3	40,7	22,1	15,0	41,7	35,2
38	April	3,5	3,1	-0,7	11,3	-2,5	-4,1	1,1	0,6
39	Mai	12,0	12,2	11,7	13,1	11,6	14,1	6,5	12,5
40	Juni	8,1	8,0	7,5	9,0	7,9	6,9	10,1	6,1
41	Juli	7,8	7,6	8,2	6,5	8,9	9,6	7,5	7,9
42	August	-1,6	-1,4	-2,4	0,3	0,7	2,5	-3,3	-7,1
43	September	0,1	0,3	-1,8	4,2	-0,2	-3,0	6,5	-0,8
44	Oktober	7,0	6,9	6,5	7,6	4,4	4,3	4,5	8,1
45	November	1,3	1,1	0,6	2,0	-0,2	-2,1	3,9	1,3
46	Dezember	-5,5	-5,1	-2,0	-10,3	1,6	4,4	-4,3	-6,9
47	2008 Januar	-42,5	-42,6	-38,8	-49,6	-38,7	-36,0	-44,4	-40,1
48	Februar	17,8	17,8	16,9	19,8	18,6	17,0	22,8	15,6
49	März	7,6	7,3	5,3	11,7	8,1	8,4	7,3	4,2
50	April	19,9	20,0	15,9	28,4	15,1	11,6	23,4	19,0
51	Mai	0,5	0,5	-0,4	2,2	-0,0	1,8	-3,9	-1,2
52	Juni	11,4	11,3	9,4	14,9	10,5	8,9	14,3	8,2
Veränderung gegenüber									
53	2008 Jan.-Juni	7,8	8,0	6,3	11,3	16,1	16,8	14,6	-2,9
54	2007 Juni	-0,7	-0,7	-1,0	-0,2	3,3	5,5	-1,4	-7,7
55	Juli	2,7	2,4	2,0	3,2	8,8	9,4	7,3	-4,2
56	August	-0,3	-0,2	-0,7	0,7	6,1	7,8	2,3	-7,4
57	September	-4,6	-4,4	-5,1	-3,1	0,4	-0,4	2,2	-10,4
58	Oktober	0,5	0,6	-0,7	2,9	5,8	6,6	4,2	-7,9
59	November	-6,2	-6,5	-8,1	-3,7	-5,7	-5,3	-6,5	-12,2
60	Dezember	-19,5	-19,5	-22,4	-13,6	-10,4	-7,2	-16,7	-33,8
61	2008 Januar	7,0	7,2	6,0	9,9	14,3	13,9	15,3	-1,5
62	Februar	20,4	20,4	17,4	27,7	21,0	17,0	31,9	14,0
63	März	-0,9	-1,0	-2,1	1,4	7,1	10,3	-0,1	-12,1
64	April	14,8	15,2	14,3	16,9	26,3	28,5	21,9	3,9
65	Mai	3,1	3,2	1,9	5,6	13,2	14,6	10,0	-8,7
66	Juni	6,2	6,4	3,7	11,4	15,9	16,6	14,2	-6,9

*) Ab März 2008 vorläufige Ergebnisse.

erstattung
 gewerbe
 nach Art der Bauten und Auftraggebern*)
 Betriebe -
 EUR
 BUNDES GEBIET

Öffentlicher und Straßenbau								Lfd.
zusammen	Hochbau	davon für		Tiefbau	davon			
		Organisationen ohne Erwerbszweck	Körperschaften des öffentlichen Rechts		Straßenbau	sonstiger Tiefbau		
7 231,8	1 547,1	344,4	1 202,7	5 684,8	3 077,1	2 607,7	01	
7 996,4	1 768,7	359,6	1 409,0	6 227,7	3 435,1	2 792,7	02	
1 583,3	278,9	59,7	219,2	1 304,4	744,7	559,7	03	
1 675,8	305,2	56,1	249,1	1 370,6	763,8	606,8	04	
1 762,4	343,9	59,5	284,3	1 418,5	807,4	611,1	05	
1 870,1	324,4	64,5	259,9	1 545,7	876,2	669,5	06	
1 883,1	326,3	64,8	261,4	1 556,8	910,2	646,6	07	
2 037,0	387,1	69,4	317,7	1 649,9	946,3	703,7	08	
2 015,2	426,5	82,5	344,0	1 588,6	839,0	749,6	09	
821,7	197,7	40,9	156,8	624,0	330,4	293,6	10	
828,6	200,0	38,4	161,5	628,7	313,4	315,3	11	
1 145,7	264,3	58,7	205,6	881,4	464,7	416,6	12	
1 316,5	281,3	67,6	213,8	1 035,2	565,0	470,2	13	
1 481,8	274,7	63,6	211,1	1 207,1	669,0	538,1	14	
1 637,5	329,1	75,2	253,9	1 308,4	734,5	573,9	15	
1 730,6	342,4	81,0	261,4	1 388,2	776,1	612,2	16	
1 774,7	357,0	75,2	281,8	1 417,7	821,3	596,4	17	
1 810,2	349,0	81,4	267,6	1 461,2	826,3	634,9	18	
1 969,8	376,2	75,2	301,0	1 593,6	916,3	677,3	19	
2 017,0	405,1	74,9	330,2	1 611,9	921,9	690,1	20	
1 797,6	398,2	79,2	319,0	1 399,4	727,9	671,5	21	
892,6	225,8	43,3	182,4	666,9	341,9	324,9	22	
1 064,8	277,9	66,1	211,9	786,9	397,8	389,1	23	
1 171,5	270,4	47,9	222,5	901,1	467,9	433,1	24	
1 509,2	325,9	74,7	251,1	1 183,3	673,2	510,2	25	
1 557,1	307,1	58,5	248,6	1 249,9	725,6	524,4	26	
1 801,2	361,6	69,1	292,5	1 439,6	828,7	611,0	27	
über Vormonat in %								
3,7	1,8	30,2	-3,9	4,1	6,1	1,6	28	
5,8	9,4	-6,1	13,6	5,1	2,6	8,4	29	
5,2	12,7	6,2	14,2	3,5	5,7	0,7	30	
6,1	-5,7	8,4	-8,6	9,0	8,5	9,6	31	
0,7	0,6	0,5	0,6	0,7	3,9	-3,4	32	
8,2	18,6	7,0	21,5	6,0	4,0	8,8	33	
-1,1	10,2	19,0	8,3	-3,7	-11,3	6,5	34	
-59,2	-53,6	-50,5	-54,4	-60,7	-60,6	-60,8	35	
0,8	1,1	-6,0	3,0	0,7	-5,2	7,4	36	
38,3	32,2	52,8	27,3	40,2	48,3	32,1	37	
14,9	6,4	15,0	4,0	17,5	21,6	12,9	38	
12,6	-2,4	-5,9	-1,2	16,6	18,4	14,5	39	
10,5	19,8	18,3	20,2	8,4	9,8	6,6	40	
5,7	4,1	7,8	3,0	6,1	5,7	6,7	41	
2,5	4,3	-7,2	7,8	2,1	5,8	-2,6	42	
2,0	-2,2	8,2	-5,0	3,1	0,6	6,5	43	
8,8	7,8	-7,6	12,4	9,1	10,9	6,7	44	
2,4	7,7	-0,5	9,7	1,1	0,6	1,9	45	
-10,9	-1,7	5,8	-3,4	-13,2	-21,0	-2,7	46	
-50,3	-43,3	-45,3	-42,8	-52,3	-53,0	-51,6	47	
19,3	23,1	52,5	16,1	18,0	16,4	19,7	48	
10,0	-2,7	-27,6	5,0	14,5	17,6	11,3	49	
28,8	20,5	56,1	12,8	31,3	43,9	17,8	50	
3,2	-5,8	-21,7	-1,0	5,6	7,8	2,8	51	
15,7	17,7	18,0	17,7	15,2	14,2	16,5	52	
Vorjahreszeitraum in %								
10,6	14,3	4,4	17,2	9,6	11,6	7,1	53	
3,4	18,0	25,9	15,8	0,3	-1,4	2,5	54	
3,3	12,2	44,6	4,9	1,3	1,6	0,9	55	
0,7	3,8	26,3	-0,9	-0,1	1,7	-2,4	56	
-3,2	7,6	26,2	3,0	-5,5	-5,7	-5,2	57	
4,6	15,3	16,0	15,1	2,4	0,7	4,8	58	
-1,0	4,7	7,9	3,9	-2,3	-2,6	-1,9	59	
-10,8	-6,6	-4,0	-7,3	-11,9	-13,2	-10,4	60	
8,6	14,2	6,0	16,3	6,9	3,5	10,7	61	
28,5	39,0	71,9	31,2	25,2	26,9	23,4	62	
2,3	2,3	-18,5	8,3	2,2	0,7	4,0	63	
14,6	15,8	10,6	17,5	14,3	19,1	8,5	64	
5,1	11,8	-7,9	17,7	3,5	8,5	-2,6	65	
10,0	9,9	-8,2	15,2	10,0	12,8	6,5	66	

Baubericht
1 Bauhaupt
1.4 Umsatz insgesamt, baugewerblicher Umsatz
- Alle
Mill.
NEUE LÄNDER

Lfd.	Zeitraum	Gesamtumsatz	Baugewerblicher Umsatz			Gewerblicher Bau			Wohnungs- bau
			insgesamt	davon im		zusammen	Hochbau	Tiefbau	
				Hochbau	Tiefbau				
01	2007 Jan.-Juni	7 527,6	7 438,3	4 282,4	3 155,9	3 151,3	1 809,1	1 342,2	1 897,8
02	2008 Jan.-Juni	7 889,4	7 790,8	4 571,7	3 219,1	3 109,2	1 759,5	1 349,6	2 143,2
03	2006 Juni	1 758,6	1 737,3	934,3	803,0	681,7	364,7	317,0	456,8
04	Juli	1 758,3	1 740,0	908,6	831,4	687,0	361,8	325,2	424,4
05	August	1 893,8	1 869,5	980,7	888,8	778,5	430,1	348,4	425,7
06	September	1 891,5	1 868,5	985,0	883,4	736,9	399,5	337,4	470,7
07	Oktober	1 893,2	1 873,7	927,0	946,7	756,2	377,4	378,8	426,1
08	November	2 132,1	2 108,0	1 039,1	1 069,0	868,3	422,7	445,6	470,2
09	Dezember	2 236,4	2 214,9	1 195,5	1 109,4	863,2	442,0	421,2	599,5
10	2007 Januar	870,0	860,0	544,6	315,4	394,9	248,0	146,9	225,0
11	Februar	902,0	887,6	553,0	334,7	419,4	260,4	159,1	219,3
12	März	1 229,7	1 215,8	712,6	503,3	519,0	292,0	227,0	327,7
13	April	1 354,6	1 337,5	756,7	580,8	548,0	307,6	240,4	344,2
14	Mai	1 484,1	1 467,7	801,2	666,5	588,8	324,8	263,9	367,4
15	Juni	1 687,2	1 669,7	914,4	755,3	681,1	376,3	304,8	414,2
16	Juli	1 719,3	1 695,7	910,1	785,6	703,4	372,3	331,1	420,9
17	August	1 808,8	1 790,5	985,3	805,2	711,7	398,3	313,3	462,7
18	September	1 778,2	1 757,2	957,6	799,6	684,5	378,9	305,6	448,2
19	Oktober	1 882,7	1 864,4	978,5	885,9	723,3	388,7	334,6	457,6
20	November	1 987,1	1 967,2	1 002,5	964,7	747,8	386,3	361,5	460,4
21	Dezember	1 847,2	1 817,6	964,7	852,9	680,6	355,2	325,4	432,9
22	2008 Januar	876,6	865,1	540,6	324,5	351,8	205,6	146,2	245,7
23	Februar	1 086,4	1 072,8	669,1	403,7	449,6	260,1	189,5	305,9
24	März	1 220,5	1 201,2	720,3	480,9	493,3	282,2	211,1	337,4
25	April	1 438,8	1 422,9	808,1	614,8	566,3	308,1	258,3	387,5
26	Mai	1 541,1	1 523,0	861,8	661,2	582,4	330,5	251,9	404,6
27	Juni	1 726,0	1 705,8	971,9	733,9	665,7	373,1	292,6	462,0
Veränderung gegen									
28	2006 Juni	7,2	7,0	7,5	6,5	3,4	-1,9	10,2	18,9
29	Juli	-0,0	0,2	-2,8	3,5	0,8	-0,8	2,6	-7,1
30	August	7,7	7,4	7,9	6,9	13,3	18,9	7,2	0,3
31	September	-0,1	-0,1	0,4	-0,6	-5,3	-7,1	-3,2	10,6
32	Oktober	0,1	0,3	-5,9	7,2	2,6	-5,5	12,3	-9,5
33	November	12,6	12,5	12,1	12,9	14,8	12,0	17,6	10,4
34	Dezember	4,9	5,1	15,1	-4,6	-0,6	4,6	-5,5	27,5
35	2007 Januar	-61,1	-61,2	-54,4	-69,1	-54,2	-43,9	-65,1	-62,5
36	Februar	3,7	3,2	1,5	6,1	6,2	5,0	8,3	-2,5
37	März	36,3	37,0	28,9	50,4	23,7	12,2	42,7	49,4
38	April	10,2	10,0	6,2	15,4	5,6	5,3	5,9	5,1
39	Mai	9,6	9,7	5,9	14,8	7,4	5,6	9,8	6,7
40	Juni	13,7	13,8	14,1	13,3	15,7	15,8	15,5	12,7
41	Juli	1,9	1,6	-0,5	4,0	3,3	-1,0	8,6	1,6
42	August	5,2	5,6	8,3	2,5	1,2	7,0	-5,3	9,9
43	September	-1,7	-1,9	-2,8	-0,7	-3,8	-4,9	-2,5	-3,1
44	Oktober	5,9	6,1	2,2	10,8	5,7	2,6	9,5	2,1
45	November	5,5	5,5	2,4	8,9	3,4	-0,6	8,0	0,6
46	Dezember	-7,0	-7,6	-3,8	-11,6	-9,0	-8,1	-10,0	-6,0
47	2008 Januar	-52,5	-52,4	-44,0	-62,0	-48,3	-42,1	-55,1	-43,2
48	Februar	23,9	24,0	23,8	24,4	27,8	26,5	29,6	24,5
49	März	12,4	12,0	7,7	19,1	9,7	8,5	11,4	10,3
50	April	17,9	18,5	12,2	27,8	14,8	9,2	22,3	14,8
51	Mai	7,1	7,0	6,6	7,5	2,8	7,3	-2,5	4,4
52	Juni	12,0	12,0	12,8	11,0	14,3	12,9	16,2	14,2
Veränderung gegenüber									
53	2008 Jan.-Juni	4,8	4,7	6,8	2,0	-1,3	-2,7	0,6	12,9
54	2007 Juni	-4,1	-3,9	-2,1	-5,9	-0,1	3,2	-3,8	-9,3
55	Juli	-2,2	-2,5	0,2	-5,5	2,4	2,9	1,8	-0,8
56	August	-4,5	-4,2	0,5	-9,4	-8,6	-7,4	-10,1	8,7
57	September	-6,0	-6,0	-2,8	-9,5	-7,1	-5,2	-9,4	-4,8
58	Oktober	-0,6	-0,5	5,6	-6,4	-4,4	3,0	-11,7	7,4
59	November	-6,8	-6,7	-3,5	-9,8	-13,9	-8,6	-18,9	-2,1
60	Dezember	-17,4	-17,9	-19,3	-16,3	-21,1	-19,6	-22,7	-27,8
61	2008 Januar	0,8	0,6	-0,7	2,9	-10,9	-17,1	-0,5	9,2
62	Februar	20,4	20,9	21,0	20,6	7,2	-0,1	19,1	39,5
63	März	-0,7	-1,2	1,1	-4,4	-5,0	-3,4	-7,0	3,0
64	April	6,2	6,4	6,8	5,9	3,3	0,2	7,4	12,6
65	Mai	3,8	3,8	7,6	-0,8	-1,1	1,7	-4,6	10,1
66	Juni	2,3	2,2	6,3	-2,8	-2,3	-0,8	-4,0	11,6

*) Ab März 2008 vorläufige Ergebnisse.

erstattung
 gewerbe
 nach Art der Bauten und Auftraggebern*)
 Betriebe -
 EUR
 UND BERLIN

Öffentlicher und Straßenbau								Lfd.
zusammen	Hochbau	davon für		Tiefbau	davon			
		Organisationen ohne Erwerbszweck	Körperschaften des öffentlichen Rechts		Straßenbau	sonstiger Tiefbau		
2 389,3	575,6	109,4	466,2	1 813,7	970,1	843,6	01	
2 538,4	669,0	109,6	559,4	1 869,4	1 032,3	837,1	02	
598,8	112,8	18,6	94,3	486,0	296,2	189,8	03	
628,6	122,4	18,1	104,3	506,3	316,4	189,9	04	
665,3	125,0	18,2	106,7	540,3	329,4	210,9	05	
660,9	114,9	16,4	98,5	546,0	340,6	205,4	06	
691,4	123,5	19,5	104,0	568,0	348,5	219,5	07	
769,5	146,2	25,8	120,3	623,4	384,9	238,4	08	
752,3	154,1	28,0	126,1	598,2	316,1	282,1	09	
240,1	71,7	19,9	51,7	168,5	79,1	89,4	10	
248,9	73,3	15,4	57,9	175,6	77,5	98,0	11	
369,2	92,9	15,3	77,6	276,3	136,2	140,0	12	
445,2	104,9	22,1	82,7	340,3	187,2	153,1	13	
511,5	109,0	18,7	90,2	402,6	225,7	176,8	14	
574,4	123,9	18,0	105,9	450,4	264,3	186,1	15	
571,4	116,8	18,7	98,1	454,5	269,6	185,0	16	
616,2	124,4	22,6	101,8	491,8	302,6	189,3	17	
624,5	130,5	22,5	108,0	494,0	294,8	199,2	18	
683,5	132,2	26,1	106,1	551,3	331,8	219,6	19	
759,0	155,7	28,6	127,1	603,2	361,2	242,0	20	
704,0	176,6	31,7	145,0	527,4	304,5	222,9	21	
267,6	89,3	14,9	74,4	178,2	79,8	98,5	22	
317,3	103,1	14,6	88,5	214,2	103,0	111,3	23	
370,5	100,7	17,4	83,3	269,8	146,0	123,8	24	
469,1	112,5	17,8	94,7	356,6	204,5	152,1	25	
536,0	126,7	21,2	105,5	409,3	236,4	173,0	26	
578,0	136,7	23,8	113,0	441,3	262,7	178,5	27	
über Vormonat in %								
3,3	-0,5	23,1	-4,1	4,2	6,5	0,9	28	
5,0	8,5	-2,3	10,6	4,2	6,8	0,0	29	
5,8	2,1	0,4	2,4	6,7	4,1	11,1	30	
-0,7	-8,1	-10,2	-7,7	1,0	3,4	-2,6	31	
4,6	7,5	19,0	5,6	4,0	2,3	6,9	32	
11,3	18,4	32,8	15,7	9,8	10,5	8,6	33	
-2,2	5,4	8,3	4,8	-4,0	-17,9	18,3	34	
-68,1	-53,5	-28,8	-59,0	-71,8	-75,0	-68,3	35	
3,6	2,3	-22,8	11,9	4,2	-1,9	9,6	36	
48,3	26,8	-0,7	34,1	57,3	75,7	42,8	37	
20,6	12,9	45,0	6,6	23,2	37,4	9,4	38	
14,9	3,9	-15,3	9,1	18,3	20,6	15,5	39	
12,3	13,7	-3,9	17,4	11,9	17,1	5,3	40	
-0,5	-5,8	3,6	-7,4	0,9	2,0	-0,6	41	
7,8	6,5	20,9	3,7	8,2	12,2	2,3	42	
1,4	4,9	-0,5	6,1	0,4	-2,6	5,3	43	
9,4	1,3	16,2	-1,8	11,6	12,5	10,2	44	
11,0	17,8	9,6	19,8	9,4	8,9	10,2	45	
-7,2	13,4	10,6	14,1	-12,6	-15,7	-7,9	46	
-62,0	-49,4	-52,9	-48,7	-66,2	-73,8	-55,8	47	
18,6	15,4	-2,4	19,0	20,2	29,1	13,0	48	
16,8	-2,3	19,2	-5,9	25,9	41,8	11,2	49	
26,6	11,8	2,8	13,6	32,2	40,0	22,9	50	
14,3	12,6	18,5	11,5	14,8	15,6	13,8	51	
7,8	7,9	12,5	7,0	7,8	11,2	3,2	52	
Vorjahreszeitraum in %								
6,2	16,2	0,2	20,0	3,1	6,4	-0,8	53	
-4,1	9,8	-3,0	12,4	-7,3	-10,8	-1,9	54	
-9,1	-4,6	2,9	-5,9	-10,2	-14,8	-2,6	55	
-7,4	-0,5	24,0	-4,6	-9,0	-8,2	-10,3	56	
-5,5	13,6	37,4	9,7	-9,5	-13,5	-3,0	57	
-1,1	7,1	34,2	2,0	-2,9	-4,8	0,0	58	
-1,4	6,5	10,8	5,6	-3,2	-6,2	1,5	59	
-6,4	14,6	13,2	15,0	-11,8	-3,7	-21,0	60	
11,4	24,6	-25,1	43,8	5,8	0,9	10,1	61	
27,5	40,7	-5,2	52,9	22,0	32,8	13,5	62	
0,4	8,4	13,8	7,3	-2,3	7,2	-11,6	63	
5,4	7,3	-19,3	14,4	4,8	9,2	-0,7	64	
4,8	16,2	12,8	16,9	1,7	4,7	-2,2	65	
0,6	10,3	32,1	6,6	-2,0	-0,6	-4,1	66	

Baubericht
1 Bauhaupt
1.4 Umsatz insgesamt, baugewerblicher Umsatz
- Alle
Mill.

DEUTSCHLAND

Lfd.	Zeitraum	Gesamt- umsatz	Baugewerblicher Umsatz			Gewerblicher Bau			Wohnungs- bau
			insgesamt	davon im		zusammen	Hochbau	Tiefbau	
				Hochbau	Tiefbau				
									Deutsch
01	2007 Juni	7 283,8	7 175,3	4 482,7	2 692,6	2 675,6	1 741,8	933,7	2 287,9
02	2008 Mai	6 878,2	6 784,4	4 244,8	2 539,6	2 674,0	1 793,7	880,3	2 017,3
03	2008 Juni	7 670,7	7 563,1	4 671,4	2 891,6	2 976,6	1 965,9	1 010,7	2 207,2
									Früheres
04	2007 Juni	5 596,6	5 505,6	3 568,3	1 937,3	1 994,4	1 365,5	628,9	1 873,7
05	2008 Mai	5 337,0	5 261,4	3 383,1	1 878,4	2 091,7	1 463,2	628,4	1 612,7
06	2008 Juni	5 944,8	5 857,3	3 699,6	2 157,7	2 310,9	1 592,8	718,1	1 745,2
									Neue Länder
07	2007 Juni	1 687,2	1 669,7	914,4	755,3	681,1	376,3	304,8	414,2
08	2008 Mai	1 541,1	1 523,0	861,8	661,2	582,4	330,5	251,9	404,6
09	2008 Juni	1 726,0	1 705,8	971,9	733,9	665,7	373,1	292,6	462,0
									Baden-
10	2007 Juni	915,2	900,2	601,3	298,8	318,5	234,1	84,4	310,1
11	2008 Mai	834,6	822,0	548,9	273,2	309,4	236,2	73,2	263,4
12	2008 Juni	915,9	900,1	589,0	311,1	310,4	229,4	81,1	297,7
									Bay
13	2007 Juni	1 380,7	1 349,0	923,0	425,9	449,6	316,5	133,1	498,6
14	2008 Mai	1 352,0	1 329,2	891,3	437,9	510,8	375,4	135,4	435,5
15	2008 Juni	1 499,2	1 474,9	980,6	494,3	570,3	405,4	164,9	480,7
									Ber
16	2007 Juni	174,2	172,8	114,0	58,9	66,6	44,6	22,0	46,5
17	2008 Mai	184,8	183,7	121,6	62,0	81,5	45,8	35,7	53,1
18	2008 Juni	210,9	209,3	146,9	62,4	93,4	61,5	31,9	69,3
									Branden
19	2007 Juni	301,0	296,3	161,5	134,9	113,2	55,4	57,8	93,1
20	2008 Mai	269,0	262,7	158,1	104,7	81,8	41,0	40,8	104,7
21	2008 Juni	289,5	284,9	149,9	135,0	106,1	46,0	60,0	88,8
									Bre
22	2007 Juni	46,0	45,4	25,4	20,0	23,5	15,1	8,5	7,5
23	2008 Mai	46,9	45,7	21,9	23,8	19,7	13,0	6,7	6,3
24	2008 Juni	62,0	60,7	32,2	28,5	31,5	23,8	7,7	6,8
									Ham
25	2007 Juni	130,5	129,6	77,2	52,4	59,7	47,5	12,2	23,6
26	2008 Mai	138,0	137,9	86,4	51,4	78,9	55,5	23,4	19,1
27	2008 Juni	147,2	146,7	95,4	51,3	87,5	64,1	23,5	20,0
									Hes
28	2007 Juni	535,5	529,4	343,0	186,5	216,7	162,0	54,6	149,0
29	2008 Mai	426,7	421,4	253,8	167,6	148,0	98,5	49,5	128,1
30	2008 Juni	486,5	481,7	282,3	199,4	167,4	105,7	61,6	142,4

*) Ab März 2008 vorläufige Ergebnisse.

erstattung
 gewerbe
 nach Art der Bauten und Auftraggebern *)
 Betriebe -
 EUR
 NACH LANDERN

zusammen	Hochbau	Öffentlicher und Straßenbau					Lfd.
		davon für		Tiefbau	davon		
		Organisationen ohne Erwerbszweck	Körperschaften des öffentlichen Rechts		Straßenbau	sonstiger Tiefbau	
land							
2 211,9	453,0	93,2	359,8	1 758,9	998,8	760,0	01
2 093,1	433,8	79,7	354,1	1 659,3	961,9	697,3	02
2 379,3	498,3	92,8	405,5	1 880,9	1 091,4	789,5	03
Bundesgebiet							
1 637,5	329,1	75,2	253,9	1 308,4	734,5	573,9	04
1 557,1	307,1	58,5	248,6	1 249,9	725,6	524,4	05
1 801,2	361,6	69,1	292,5	1 439,6	828,7	611,0	06
und Berlin							
574,4	123,9	18,0	105,9	450,4	264,3	186,1	07
536,0	126,7	21,2	105,5	409,3	236,4	173,0	08
578,0	136,7	23,8	113,0	441,3	262,7	178,5	09
Württemberg							
271,6	57,1	12,7	44,4	214,5	129,0	85,4	10
249,3	49,3	9,9	39,4	200,0	120,4	79,6	11
291,9	61,9	12,0	49,9	230,0	134,8	95,2	12
ern							
400,7	107,9	16,9	91,0	292,9	159,1	133,8	13
382,9	80,4	10,1	70,3	302,5	168,7	133,8	14
423,8	94,4	16,0	78,5	329,4	182,2	147,3	15
lin							
59,8	22,9	2,3	20,6	36,9	17,9	18,9	16
49,0	22,7	3,0	19,7	26,3	12,0	14,4	17
46,6	16,1	2,8	13,2	30,5	12,8	17,8	18
burg							
90,0	12,9	3,2	9,7	77,0	46,1	30,9	19
76,2	12,3	2,6	9,7	63,9	43,3	20,6	20
90,1	15,1	3,4	11,7	75,0	49,5	25,5	21
men							
14,3	2,8	0,8	2,0	11,6	5,8	5,8	22
19,8	2,6	1,0	1,6	17,2	6,6	10,6	23
22,4	1,6	0,7	1,0	20,8	6,7	14,1	24
burg							
46,3	6,1	0,8	5,3	40,2	15,1	25,1	25
39,9	11,8	3,1	8,7	28,0	15,4	12,7	26
39,2	11,4	3,3	8,1	27,8	13,3	14,5	27
sen							
163,7	31,9	10,4	21,5	131,8	82,5	49,4	28
145,3	27,2	3,6	23,6	118,1	74,1	44,0	29
171,8	34,1	4,3	29,8	137,7	87,2	50,5	30

Baubericht
1 Bauhaupt
1.4 Umsatz insgesamt, baugewerblicher Umsatz
- Alle
Mill.

DEUTSCHLAND

Lfd.	Zeitraum	Gesamt- umsatz	Baugewerblicher Umsatz			Gewerblicher Bau			Wohnungs- bau
			insgesamt	davon im		zusammen	Hochbau	Tiefbau	
				Hochbau	Tiefbau				
Mecklenburg-									
01	2007 Juni	163,6	162,7	95,0	67,7	64,2	37,8	26,5	46,9
02	2008 Mai	135,7	135,0	74,2	60,8	42,9	22,9	20,0	45,3
03	Juni	197,6	196,1	131,1	65,0	44,7	23,8	20,9	100,3
Nieder									
04	2007 Juni	753,8	745,8	452,2	293,6	280,5	158,4	122,0	265,4
05	2008 Mai	726,1	716,7	420,1	296,5	319,0	187,7	131,3	197,6
06	Juni	783,0	772,9	435,5	337,4	334,6	194,0	140,6	201,2
Nordrhein-									
07	2007 Juni	1182,6	1168,3	754,2	414,1	461,1	302,8	158,3	399,6
08	2008 Mai	1166,6	1156,1	757,2	399,0	528,1	374,2	153,9	329,9
09	Juni	1304,6	1290,5	829,7	460,9	581,0	409,4	171,6	366,0
Rheinland-									
10	2007 Juni	363,1	352,5	215,2	137,3	100,8	73,9	26,9	109,7
11	2008 Mai	366,3	355,7	233,0	122,7	97,7	69,8	28,0	126,6
12	Juni	425,8	412,3	257,9	154,4	113,4	79,0	34,4	125,4
Saar									
13	2007 Juni	84,1	82,3	46,4	35,9	30,1	20,3	9,8	23,3
14	2008 Mai	85,3	83,9	44,8	39,1	30,1	21,4	8,7	19,5
15	Juni	101,6	100,1	57,5	42,6	43,6	32,0	11,7	21,8
Sach									
16	2007 Juni	520,2	515,0	261,6	253,4	232,7	112,4	120,3	113,9
17	2008 Mai	448,6	444,0	239,0	205,0	193,5	107,4	86,1	93,1
18	Juni	479,4	474,1	245,0	229,0	213,7	110,5	103,3	95,8
Sachsen-									
19	2007 Juni	276,3	273,6	149,2	124,4	120,8	72,3	48,4	61,8
20	2008 Mai	246,1	243,8	130,7	113,0	108,5	65,4	43,1	48,3
21	Juni	266,6	262,7	138,9	123,8	118,4	73,0	45,5	49,3
Schleswig-									
22	2007 Juni	205,1	203,3	130,5	72,8	54,0	34,8	19,1	86,8
23	2008 Mai	194,6	192,8	125,7	67,1	50,0	31,6	18,4	86,7
24	Juni	218,9	217,4	139,4	78,0	71,1	50,1	21,0	83,0
Thürin									
25	2007 Juni	251,9	249,3	133,1	116,1	83,7	53,8	29,8	52,0
26	2008 Mai	256,9	253,9	138,2	115,7	74,2	48,0	26,2	60,1
27	Juni	281,9	278,6	160,1	118,5	89,4	58,4	31,0	58,5

*) Ab März 2008 vorläufige Ergebnisse.

erstattung
 gewerbe
 nach Art der Bauten und Auftraggebern *)
 Betriebe -
 EUR
 NACH LÄNDERN

zusammen	Hochbau	Öffentlicher und Straßenbau					Lfd.
		davon für		Tiefbau	davon		
		Organisationen ohne Erwerbszweck	Körperschaften des öffentlichen Rechts		Straßenbau	sonstiger Tiefbau	
Vorpommern							
51,6	10,4	1,8	8,5	41,2	27,9	13,3	01
46,8	6,0	2,5	3,6	40,8	26,4	14,4	02
51,1	7,0	2,4	4,6	44,1	31,0	13,1	03
sachsen							
199,9	28,3	5,9	22,5	171,6	94,6	77,0	04
200,1	34,8	8,4	26,5	165,2	89,9	75,4	05
237,1	40,3	10,5	29,7	196,8	102,5	94,3	06
Westfalen							
307,5	51,7	18,1	33,7	255,8	144,6	111,2	07
298,2	53,1	16,7	36,4	245,1	142,8	102,2	08
343,5	54,3	15,7	38,6	289,2	170,5	118,7	09
Pfalz							
142,0	31,6	5,2	26,4	110,4	62,7	47,7	10
131,4	36,7	3,6	33,0	94,8	59,3	35,5	11
173,6	53,6	3,9	49,6	120,0	79,4	40,5	12
land							
28,9	2,8	0,2	2,6	26,1	9,9	16,2	13
34,2	3,8	0,9	2,9	30,4	18,6	11,8	14
34,7	3,8	1,4	2,4	30,9	17,9	13,0	15
sen							
168,4	35,3	4,3	31,0	133,1	78,5	54,6	16
157,4	38,5	5,1	33,4	118,9	69,4	49,5	17
164,6	38,8	4,1	34,7	125,8	75,7	50,1	18
Anhalt							
91,0	15,1	2,4	12,7	75,9	44,7	31,2	19
87,0	17,0	4,0	13,0	69,9	40,0	29,9	20
95,0	16,6	3,7	13,0	78,4	45,6	32,8	21
Holstein							
62,5	8,9	4,3	4,6	53,6	31,3	22,3	22
56,1	7,4	1,2	6,2	48,7	29,9	18,8	23
63,3	6,3	1,3	5,0	57,0	34,1	22,8	24
gen							
113,6	27,3	3,9	23,4	86,3	49,2	37,1	25
119,6	30,1	4,0	26,1	89,5	45,3	44,3	26
130,7	43,2	7,4	35,8	87,5	48,2	39,3	27

Baubericht
1 Bauhaupt
1.5 Auftragseingang nach Betriebs-
- Betriebe mit 20
Mill.
DEUTSCH

Lfd.	Zeitraum	Auftragseingang			Gewerblicher Bau			Wohnungs- bau
		insgesamt	davon im		zusammen	Hochbau	Tiefbau	
			Hochbau	Tiefbau				
01	2007 Januar-Juni	24 094,4	12 492,5	11 602,0	10 842,8	6 954,0	3 888,8	3 768,7
02	2008 Januar-Juni	24 944,0	13 060,6	11 883,4	11 326,5	7 577,9	3 748,6	3 556,7
03	2006 Juni	4 589,4	2 234,4	2 355,0	1 766,7	1 072,1	694,5	789,5
04	Juli	4 195,0	2 096,9	2 098,2	1 659,6	992,0	667,6	755,7
05	August	4 211,7	2 096,2	2 115,5	1 785,0	1 134,9	650,2	673,5
06	September	4 426,4	2 214,1	2 212,3	1 875,8	1 154,2	721,6	737,5
07	Oktober	3 714,6	1 960,4	1 754,2	1 677,3	1 049,4	627,9	642,4
08	November	3 502,7	1 799,1	1 703,6	1 637,1	1 005,5	631,6	566,8
09	Dezember	3 454,8	1 935,6	1 519,2	1 689,2	1 094,6	594,6	626,6
10	2007 Januar	2 981,4	1 580,0	1 401,4	1 422,0	914,0	508,0	485,5
11	Februar	3 132,2	1 667,6	1 464,6	1 548,6	958,4	590,2	507,4
12	März	4 614,3	2 456,7	2 157,6	2 069,1	1 323,9	745,2	673,6
13	April	4 236,5	2 151,3	2 085,2	1 835,6	1 197,9	637,7	683,8
14	Mai	4 417,8	2 268,8	2 149,0	1 890,2	1 245,6	644,6	678,5
15	Juni	4 712,2	2 368,0	2 344,2	2 077,3	1 314,2	763,1	739,9
16	Juli	4 579,7	2 405,9	2 173,8	2 072,5	1 403,0	669,5	667,9
17	August	4 197,8	2 026,6	2 171,3	1 689,5	1 032,9	656,6	657,4
18	September	4 468,4	2 121,8	2 346,5	1 812,1	1 108,9	703,2	686,8
19	Oktober	4 777,3	2 305,4	2 471,9	1 970,0	1 345,3	624,6	634,2
20	November	3 833,9	1 719,3	2 114,7	1 706,3	962,1	744,2	510,1
21	Dezember	3 683,0	1 948,7	1 734,4	1 664,2	1 062,3	601,9	575,4
22	2008 Januar	3 423,7	1 863,6	1 560,1	1 782,8	1 184,1	598,7	464,7
23	Februar	3 267,6	1 764,6	1 503,0	1 528,1	991,5	536,6	515,4
24	März	4 426,8	2 291,1	2 135,7	1 809,5	1 194,9	614,7	656,7
25	April	4 563,9	2 485,9	2 078,1	2 162,9	1 547,1	615,7	599,5
26	Mai	4 278,8	2 080,5	2 198,3	1 830,1	1 149,1	681,0	613,5
27	Juni	4 983,1	2 574,9	2 408,2	2 213,0	1 511,2	701,9	706,9
Veränderung gegen								
28	2006 Juni	6,1	2,8	9,3	-4,4	-8,3	2,3	9,0
29	Juli	-8,6	-6,2	-10,9	-6,1	-7,5	-3,9	-4,3
30	August	0,4	-0,0	0,8	7,6	14,4	-2,6	-10,9
31	September	5,1	5,6	4,6	5,1	1,7	11,0	9,5
32	Oktober	-16,1	-11,5	-20,7	-10,6	-9,1	-13,0	-12,9
33	November	-5,7	-8,2	-2,9	-2,4	-4,2	0,6	-11,8
34	Dezember	-1,4	7,6	-10,8	3,2	8,9	-5,8	10,5
35	2007 Januar	-13,7	-18,4	-7,8	-15,8	-16,5	-14,6	-22,5
36	Februar	5,1	5,5	4,5	8,9	4,9	16,2	4,5
37	März	47,3	47,3	47,3	33,6	38,1	26,3	32,8
38	April	-8,2	-12,4	-3,4	-11,3	-9,5	-14,4	1,5
39	Mai	4,3	5,5	3,1	3,0	4,0	1,1	-0,8
40	Juni	6,7	4,4	9,1	9,9	5,5	18,4	9,0
41	Juli	-2,8	1,6	-7,3	-0,2	6,8	-12,3	-9,7
42	August	-8,3	-15,8	-0,1	-18,5	-26,4	-1,9	-1,6
43	September	6,4	4,7	8,1	7,3	7,4	7,1	4,5
44	Oktober	6,9	8,7	5,3	8,7	21,3	-11,2	-7,7
45	November	-19,7	-25,4	-14,5	-13,4	-28,5	19,1	-19,6
46	Dezember	-3,9	13,3	-18,0	-2,5	10,4	-19,1	12,8
47	2008 Januar	-7,0	-4,4	-10,0	7,1	11,5	-0,5	-19,2
48	Februar	-4,6	-5,3	-3,7	-14,3	-16,3	-10,4	10,9
49	März	35,5	29,8	42,1	18,4	20,5	14,5	27,4
50	April	3,1	8,5	-2,7	19,5	29,5	0,2	-8,7
51	Mai	-6,2	-16,3	5,8	-15,4	-25,7	10,6	2,3
52	Juni	16,5	23,8	9,5	20,9	31,5	3,1	15,2
Veränderung gegen								
53	2008 Januar-Juni	3,5	4,5	2,4	4,5	9,0	-3,6	-5,6
54	2007 Juni	2,7	6,0	-0,5	17,6	22,6	9,9	-6,3
55	Juli	9,2	14,7	3,6	24,9	41,4	0,3	-11,6
56	August	-0,3	-3,3	2,6	-5,4	-9,0	1,0	-2,4
57	September	0,9	-4,2	6,1	-3,4	-3,9	-2,5	-6,9
58	Oktober	28,6	17,6	40,9	17,4	28,2	-0,5	-1,3
59	November	9,5	-4,4	24,1	4,2	-4,3	17,8	-10,0
60	Dezember	6,6	0,7	14,2	-1,5	-2,9	1,2	-8,2
61	2008 Januar	14,8	17,9	11,3	25,4	29,5	17,9	-4,3
62	Februar	4,3	5,8	2,6	-1,3	3,5	-9,1	1,6
63	März	-4,1	-6,7	-1,0	-12,5	-9,7	-17,5	-2,5
64	April	7,7	15,6	-0,3	17,8	29,2	-3,4	-12,3
65	Mai	-3,1	-8,3	2,3	-3,2	-7,7	5,6	-9,6
66	Juni	5,7	8,7	2,7	6,5	15,0	-8,0	-4,5

erstattung
 gewerbe
 sitz und Art der Bauten
 Beschäftigten und mehr -
 EUR
 L A N D

Öffentlicher und Straßenbau								Lfd.
zusammen	Hochbau	davon für		Tiefbau	davon			
		Organisationen ohne Erwerbszweck	Körperschaften des öffentlichen Rechts		Straßenbau	sonstiger Tiefbau		
9 483,0	1 769,8	363,4	1 406,4	7 713,2	4 332,4	3 380,7	01	
10 060,8	1 926,0	316,5	1 609,5	8 134,8	4 600,7	3 534,1	02	
2 033,3	372,8	52,1	320,7	1 660,5	996,5	664,0	03	
1 779,7	349,2	43,3	305,9	1 430,5	863,7	566,8	04	
1 753,1	287,8	51,7	236,1	1 465,3	879,1	586,3	05	
1 813,1	322,4	51,3	271,1	1 490,8	881,9	608,8	06	
1 394,9	268,6	39,4	229,2	1 126,3	653,9	472,4	07	
1 298,8	226,8	44,6	182,2	1 072,0	619,9	452,1	08	
1 139,0	214,4	34,6	179,7	924,6	451,8	472,8	09	
1 074,0	180,6	33,9	146,7	893,4	463,0	430,4	10	
1 076,2	201,9	44,2	157,7	874,3	455,7	418,6	11	
1 871,6	459,2	73,1	386,1	1 412,4	812,4	600,0	12	
1 717,1	269,6	64,2	205,5	1 447,5	836,3	611,2	13	
1 849,1	344,7	88,0	256,7	1 504,4	876,3	628,0	14	
1 895,0	313,9	60,2	253,7	1 581,1	888,7	692,4	15	
1 839,2	335,0	48,5	286,5	1 504,3	874,9	629,4	16	
1 851,0	336,3	58,2	278,1	1 514,7	958,9	555,8	17	
1 969,5	326,1	49,3	276,8	1 643,3	932,8	710,6	18	
2 173,1	325,9	50,6	275,3	1 847,3	952,7	894,5	19	
1 617,6	247,1	47,4	199,7	1 370,5	551,9	818,6	20	
1 443,4	311,0	42,4	268,6	1 132,4	556,1	576,3	21	
1 176,2	214,8	28,6	186,2	961,4	516,0	445,4	22	
1 224,1	257,7	38,3	219,3	966,4	534,7	431,8	23	
1 960,6	439,6	64,8	374,7	1 521,0	872,6	648,4	24	
1 801,5	339,2	58,6	280,7	1 462,3	886,9	575,5	25	
1 835,2	317,9	51,6	266,3	1 517,3	811,9	705,5	26	
2 063,2	356,8	74,5	282,3	1 706,4	978,8	727,6	27	
über Vormonat in %								
15,9	33,7	43,1	32,3	12,5	20,7	2,1	28	
-12,5	-6,3	-16,9	-4,6	-13,9	-13,3	-14,6	29	
-1,5	-17,6	19,5	-22,8	2,4	1,8	3,4	30	
3,4	12,0	-0,8	14,9	1,7	0,3	3,8	31	
-23,1	-16,7	-23,1	-15,5	-24,4	-25,9	-22,4	32	
-6,9	-15,6	13,1	-20,5	-4,8	-5,2	-4,3	33	
-12,3	-5,5	-22,3	-1,3	-13,8	-27,1	4,6	34	
-5,7	-15,8	-2,3	-18,4	-3,4	2,5	-9,0	35	
0,2	11,8	30,4	7,5	-2,1	-1,6	-2,7	36	
73,9	127,5	65,5	144,8	61,5	78,3	43,3	37	
-8,3	-41,3	-12,2	-46,8	2,5	2,9	1,9	38	
7,7	27,8	37,2	24,9	3,9	4,8	2,8	39	
2,5	-8,9	-31,6	-1,2	5,1	1,4	10,2	40	
-2,9	6,7	-19,4	12,9	-4,9	-1,6	-9,1	41	
0,6	0,4	20,0	-2,9	0,7	9,6	-11,7	42	
6,4	-3,0	-15,2	-0,5	8,5	-2,7	27,9	43	
10,3	-0,1	2,5	-0,5	12,4	2,1	25,9	44	
-25,6	-24,2	-6,2	-27,5	-25,8	-42,1	-8,5	45	
-10,8	25,9	-10,6	34,5	-17,4	0,8	-29,6	46	
-18,5	-30,9	-32,5	-30,7	-15,1	-7,2	-22,7	47	
4,1	20,0	34,0	17,8	0,5	3,6	-3,1	48	
60,2	70,6	69,2	70,8	57,4	63,2	50,2	49	
-8,1	-22,8	-9,7	-25,1	-3,9	1,6	-11,2	50	
1,9	-6,3	-11,9	-5,1	3,8	-8,5	22,6	51	
12,4	12,3	44,4	6,0	12,5	20,6	3,1	52	
über Vorjahreszeitraum in %								
6,1	8,8	-12,9	14,4	5,5	6,2	4,5	53	
-6,8	-15,8	15,6	-20,9	-4,8	-10,8	4,3	54	
3,3	-4,1	12,1	-6,4	5,2	1,3	11,0	55	
5,6	16,9	12,5	17,8	3,4	9,1	-5,2	56	
8,6	1,2	-3,7	2,1	10,2	5,8	16,7	57	
55,8	21,3	28,3	20,1	64,0	45,7	89,3	58	
24,5	9,0	6,4	9,6	27,8	-11,0	81,0	59	
26,7	45,1	22,4	49,4	22,5	23,1	21,9	60	
9,5	19,0	-15,5	26,9	7,6	11,4	3,5	61	
13,7	27,7	-13,2	39,1	10,5	17,3	3,1	62	
4,8	-4,3	-11,3	-2,9	7,7	7,4	8,1	63	
4,9	25,8	-8,7	36,6	1,0	6,0	-5,9	64	
-0,7	-7,8	-41,3	3,7	0,9	-7,4	12,3	65	
8,9	13,7	23,8	11,3	7,9	10,1	5,1	66	

Baubericht
1 Bauhaupt
1.5 Auftragseingang nach Betriebs
- Betriebe mit 20
Mill.
FRÜHERES

Lfd.	Zeitraum	Auftragseingang			Gewerblicher Bau			Wohnungs- bau
		insgesamt	davon im		zusammen	Hochbau	Tiefbau	
			Hochbau	Tiefbau				
01	2007 Januar-Juni	18 854,0	10 286,3	8 567,8	8 585,7	5 805,1	2 780,6	3 186,5
02	2008 Januar-Juni	19 608,5	10 769,7	8 838,8	9 024,3	6 323,3	2 701,0	2 954,2
03	2006 Juni	3 521,3	1 816,8	1 704,5	1 302,8	856,5	446,3	676,0
04	Juli	3 226,8	1 721,2	1 505,6	1 270,4	810,7	459,7	643,7
05	August	3 236,3	1 720,0	1 516,4	1 366,1	919,2	446,9	582,4
06	September	3 382,1	1 805,5	1 576,6	1 432,4	941,6	490,8	602,0
07	Oktober	2 893,8	1 604,3	1 289,5	1 290,8	836,3	454,5	558,2
08	November	2 709,3	1 459,2	1 250,1	1 303,5	820,9	482,6	487,4
09	Dezember	2 617,4	1 525,1	1 092,3	1 320,0	886,8	433,2	493,5
10	2007 Januar	2 357,0	1 296,7	1 060,3	1 132,5	755,1	377,4	413,5
11	Februar	2 421,2	1 399,0	1 022,2	1 236,7	823,4	413,3	435,6
12	März	3 613,6	2 011,0	1 602,6	1 618,1	1 092,0	526,1	584,3
13	April	3 302,5	1 755,0	1 547,5	1 453,7	1 010,5	443,2	555,4
14	Mai	3 484,2	1 890,0	1 594,2	1 515,4	1 051,5	463,9	577,6
15	Juni	3 675,6	1 934,6	1 741,0	1 629,4	1 072,7	556,7	619,9
16	Juli	3 615,9	2 026,2	1 589,6	1 672,3	1 197,4	474,9	561,4
17	August	3 268,1	1 670,2	1 597,9	1 316,8	848,1	468,7	569,2
18	September	3 405,1	1 725,1	1 680,0	1 394,9	900,4	494,5	565,3
19	Oktober	3 787,2	1 826,1	1 961,1	1 467,8	1 029,4	438,5	540,5
20	November	3 018,1	1 390,6	1 627,6	1 284,2	772,5	511,8	437,3
21	Dezember	2 836,2	1 545,8	1 290,4	1 268,2	859,3	408,9	462,7
22	2008 Januar	2 742,0	1 549,3	1 192,7	1 421,2	982,1	439,1	403,8
23	Februar	2 685,4	1 504,8	1 180,6	1 281,8	866,2	415,6	446,2
24	März	3 472,2	1 922,1	1 550,2	1 436,1	1 008,5	427,7	546,4
25	April	3 638,3	2 084,6	1 553,8	1 757,4	1 330,9	426,6	487,6
26	Mai	3 337,3	1 677,9	1 659,4	1 418,2	926,7	491,5	512,4
27	Juni	3 733,3	2 031,1	1 702,1	1 709,5	1 209,0	500,5	557,9
Veränderung gegen								
28	2006 Juni	1,7	-2,0	6,0	-12,6	-15,1	-7,6	7,7
29	Juli	-8,4	-5,3	-11,7	-2,5	-5,3	3,0	-4,8
30	August	0,3	-0,1	0,7	7,5	13,4	-2,8	-9,5
31	September	4,5	5,0	4,0	4,9	2,4	9,8	3,4
32	Oktober	-14,4	-11,1	-18,2	-9,9	-11,2	-7,4	-7,3
33	November	-6,4	-9,0	-3,1	1,0	-1,8	6,2	-12,7
34	Dezember	-3,4	4,5	-12,6	1,3	8,0	-10,2	1,3
35	2007 Januar	-9,9	-15,0	-2,9	-14,2	-14,8	-12,9	-16,2
36	Februar	2,7	7,9	-3,6	9,2	9,0	9,5	5,3
37	März	49,3	43,7	56,8	30,8	32,6	27,3	34,1
38	April	-8,6	-12,7	-3,4	-10,2	-7,5	-15,8	-4,9
39	Mai	5,5	7,7	3,0	4,2	4,1	4,7	4,0
40	Juni	5,5	2,4	9,2	7,5	2,0	20,0	7,3
41	Juli	-1,6	4,7	-8,7	2,6	11,6	-14,7	-9,4
42	August	-9,6	-17,6	0,5	-21,3	-29,2	-1,3	1,4
43	September	4,2	3,3	5,1	5,9	6,2	5,5	-0,7
44	Oktober	11,2	5,9	16,7	5,2	14,3	-11,3	-4,4
45	November	-20,3	-23,9	-17,0	-12,5	-25,0	16,7	-19,1
46	Dezember	-6,0	11,2	-20,7	-1,3	11,2	-20,1	5,8
47	2008 Januar	-3,3	0,2	-7,6	12,1	14,3	7,4	-12,7
48	Februar	-2,1	-2,9	-1,0	-9,8	-11,8	-5,4	10,5
49	März	29,3	27,7	31,3	12,0	16,4	2,9	22,5
50	April	4,8	8,5	0,2	22,4	32,0	-0,3	-10,8
51	Mai	-8,3	-19,5	6,8	-19,3	-30,4	15,2	5,1
52	Juni	11,9	21,1	2,6	20,5	30,5	1,8	8,9
Veränderung gegen								
53	2008 Januar-Juni	4,0	4,7	3,2	5,1	8,9	-2,9	-7,3
54	2007 Juni	4,4	6,5	2,1	25,1	25,2	24,7	-8,3
55	Juli	12,1	17,7	5,6	31,6	47,7	3,3	-12,8
56	August	1,0	-2,9	5,4	-3,6	-7,7	4,9	-2,3
57	September	0,7	-4,5	6,6	-2,6	-4,4	0,7	-6,1
58	Oktober	30,9	13,8	52,1	13,7	23,1	-3,5	-3,2
59	November	11,4	-4,7	30,2	-1,5	-5,9	6,1	-10,3
60	Dezember	8,4	1,4	18,1	-3,9	-3,1	-5,6	-6,2
61	2008 Januar	16,3	19,5	12,5	25,5	30,1	16,4	-2,4
62	Februar	10,9	7,6	15,5	3,7	5,2	0,6	2,4
63	Marz	-3,9	-4,4	-3,3	-11,2	-7,6	-18,7	-6,5
64	April	10,2	18,8	0,4	20,9	31,7	-3,8	-12,2
65	Mai	-4,2	-11,2	4,1	-6,4	-11,9	6,0	-11,3
66	Juni	1,6	5,0	-2,2	4,9	12,7	-10,1	-10,0

erstattung
 gewerbe
 sitz und Art der Bauten
 Beschäftigten und mehr -
 EUR
 BUNDES GEBIET

Öffentlicher und Straßenbau								Lfd.
zusammen	Hochbau	davon für		Tiefbau	davon			
		Organisationen ohne Erwerbszweck	Körperschaften des öffentlichen Rechts		Straßenbau	sonstiger Tiefbau		
7 081,8	1 294,6	274,2	1 020,5	5 787,2	3 259,7	2 527,5	01	
7 630,0	1 492,2	268,4	1 223,8	6 137,8	3 453,0	2 684,8	02	
1 542,4	284,3	40,1	244,1	1 258,2	740,1	518,1	03	
1 312,6	266,7	31,5	235,3	1 045,9	616,9	429,0	04	
1 287,8	218,4	39,6	178,8	1 069,4	629,9	439,6	05	
1 347,7	261,9	45,6	216,3	1 085,8	640,4	445,4	06	
1 044,8	209,8	31,8	178,0	835,0	492,8	342,2	07	
918,5	150,9	31,8	119,1	767,5	446,9	320,6	08	
803,9	144,7	26,4	118,3	659,1	334,6	324,5	09	
811,0	128,0	29,0	99,0	682,9	368,3	314,7	10	
748,9	140,0	31,3	108,7	608,9	310,9	298,0	11	
1 411,2	334,7	49,8	284,9	1 076,5	606,2	470,3	12	
1 293,4	189,1	41,9	147,2	1 104,3	641,8	462,4	13	
1 391,1	260,9	70,7	190,2	1 130,3	666,6	463,7	14	
1 426,2	242,0	51,5	190,5	1 184,3	665,8	518,5	15	
1 382,2	267,5	36,3	231,2	1 114,7	655,9	458,9	16	
1 382,1	252,9	42,9	210,0	1 129,2	719,2	410,0	17	
1 444,9	259,4	40,2	219,1	1 185,5	655,1	530,4	18	
1 778,9	256,2	42,6	213,6	1 522,6	783,8	738,8	19	
1 296,6	180,8	40,4	140,3	1 115,8	424,3	691,5	20	
1 105,3	223,8	37,0	186,8	881,5	403,2	478,3	21	
916,9	163,4	24,9	138,5	753,6	405,9	347,7	22	
957,5	192,4	34,4	158,0	765,1	424,6	340,5	23	
1 489,7	367,2	56,2	311,0	1 122,5	610,9	511,6	24	
1 393,3	266,1	47,1	219,1	1 127,2	695,2	432,0	25	
1 406,7	238,9	41,7	197,1	1 167,8	605,3	562,6	26	
1 465,9	264,2	64,1	200,2	1 201,6	711,1	490,5	27	
über Vormonat in %								
14,8	30,3	33,9	29,7	11,8	22,9	-1,1	28	
-14,9	-6,2	-21,6	-3,6	-16,9	-16,6	-17,2	29	
-1,9	-18,1	26,0	-24,0	2,3	2,1	2,5	30	
4,6	19,9	15,1	21,0	1,5	1,7	1,3	31	
-22,5	-19,9	-30,2	-17,7	-23,1	-23,1	-23,2	32	
-12,1	-28,1	-0,0	-33,1	-8,1	-9,3	-6,3	33	
-12,5	-4,1	-16,9	-0,7	-14,1	-25,1	1,2	34	
0,9	-11,5	9,7	-16,3	3,6	10,1	-3,0	35	
-7,7	9,3	7,9	9,7	-10,8	-15,6	-5,3	36	
88,5	139,1	59,2	162,1	76,8	95,0	57,8	37	
-8,4	-43,5	-15,9	-48,3	2,6	5,9	-1,7	38	
7,6	38,0	68,7	29,2	2,4	3,9	0,3	39	
2,5	-7,2	-27,1	0,1	4,8	-0,1	11,8	40	
-3,1	10,5	-29,6	21,4	-5,9	-1,5	-11,5	41	
-0,0	-5,4	18,3	-9,2	1,3	9,6	-10,6	42	
4,5	2,5	-6,2	4,3	5,0	-8,9	29,4	43	
23,1	-1,2	6,0	-2,5	28,4	19,6	39,3	44	
-27,1	-29,4	-5,1	-34,3	-26,7	-45,9	-6,4	45	
-14,7	23,8	-8,5	33,1	-21,0	-5,0	-30,8	46	
-17,0	-27,0	-32,6	-25,9	-14,5	0,7	-27,3	47	
4,4	17,8	38,1	14,1	1,5	4,6	-2,1	48	
55,6	90,8	63,2	96,9	46,7	43,9	50,3	49	
-6,5	-27,5	-16,2	-29,6	0,4	13,8	-15,6	50	
1,0	-10,2	-11,3	-10,0	3,6	-12,9	30,2	51	
4,2	10,6	53,6	1,5	2,9	17,5	-12,8	52	
über Vorjahreszeitraum in %								
7,7	15,3	-2,1	19,9	6,1	5,9	6,2	53	
-7,5	-14,9	28,4	-22,0	-5,9	-10,0	0,1	54	
5,3	0,3	15,3	-1,7	6,6	6,3	7,0	55	
7,3	15,8	8,3	17,5	5,6	14,2	-6,7	56	
7,2	-1,0	-11,8	1,3	9,2	2,3	19,1	57	
70,3	22,1	33,9	20,0	82,4	59,1	115,9	58	
41,2	19,8	27,2	17,8	45,4	-5,1	115,7	59	
37,5	54,6	39,9	57,9	33,7	20,5	47,4	60	
13,1	27,6	-14,0	39,8	10,3	10,2	10,5	61	
27,9	37,5	10,0	45,4	25,6	36,6	14,3	62	
5,6	9,7	12,8	9,2	4,3	0,8	8,8	63	
7,7	40,8	12,4	48,8	2,1	8,3	-6,6	64	
1,1	-8,4	-40,9	3,6	3,3	-9,2	21,3	65	
2,8	9,2	24,4	5,1	1,5	6,8	-5,4	66	

Baubericht
1 Bauhaupt
1.5 Auftragseingang nach Betriebs
- Betriebe mit 20
Mill.
NEUE LÄNDER

Lfd.	Zeitraum	Auftragseingang			Gewerblicher Bau			Wohnungs- bau
		insgesamt	davon im		zusammen	Hochbau	Tiefbau	
			Hochbau	Tiefbau				
01	2007 Januar-Juni	5 240,4	2 206,2	3 034,2	2 257,1	1 148,8	1 108,2	582,2
02	2008 Januar-Juni	5 335,5	2 290,9	3 044,6	2 302,2	1 254,6	1 047,6	602,5
03	2006 Juni	1 068,2	417,6	650,5	463,8	215,7	248,2	113,5
04	Juli	968,3	375,7	592,6	389,2	181,2	208,0	112,0
05	August	975,3	376,2	599,1	418,9	215,7	203,2	91,1
06	September	1 044,3	408,6	635,7	443,3	212,6	230,7	135,5
07	Oktober	820,8	356,1	464,7	386,5	213,1	173,4	84,2
08	November	793,4	339,9	453,5	333,6	184,6	149,0	79,5
09	Dezember	837,4	410,5	426,9	369,3	207,8	161,5	133,0
10	2007 Januar	624,4	283,4	341,0	289,5	158,9	130,6	72,0
11	Februar	711,0	268,6	442,4	311,9	135,0	177,0	71,8
12	März	1 000,7	445,7	555,0	451,0	231,9	219,1	89,3
13	April	934,0	396,2	537,7	381,8	187,3	194,5	128,3
14	Mai	933,7	378,8	554,8	374,8	194,1	180,7	100,9
15	Juni	1 036,6	433,4	603,2	447,9	241,5	206,4	120,0
16	Juli	963,8	379,6	584,1	400,2	205,6	194,6	106,5
17	August	929,7	356,3	573,4	372,7	184,8	187,9	88,2
18	September	1 063,3	396,7	666,6	417,2	208,4	208,7	121,5
19	Oktober	990,1	479,3	510,8	502,1	316,0	186,2	93,7
20	November	815,8	328,7	487,1	422,0	189,6	232,4	72,8
21	Dezember	846,8	402,8	444,0	396,1	203,1	193,0	112,6
22	2008 Januar	681,7	314,3	367,4	361,6	202,0	159,6	60,9
23	Februar	582,2	259,8	322,4	246,3	125,3	121,0	69,2
24	März	954,6	369,1	585,5	373,4	186,4	187,0	110,3
25	April	925,6	401,3	524,3	405,5	216,3	189,2	112,0
26	Mai	941,5	402,6	538,9	411,9	222,4	189,4	101,2
27	Juni	1 249,9	543,7	706,1	503,6	302,2	201,3	149,0
Veränderung gegen								
28	2006 Juni	23,6	31,2	19,1	29,9	34,0	26,5	17,5
29	Juli	-9,4	-10,0	-8,9	-16,1	-16,0	-16,2	-1,3
30	August	0,7	0,1	1,1	7,6	19,0	-2,3	-18,7
31	September	7,1	8,6	6,1	5,8	-1,4	13,5	48,8
32	Oktober	-21,4	-12,9	-26,9	-12,8	0,2	-24,9	-37,9
33	November	-3,3	-4,5	-2,4	-13,7	-13,4	-14,1	-5,6
34	Dezember	5,5	20,8	-5,9	10,7	12,6	8,4	67,4
35	2007 Januar	-25,4	-31,0	-20,1	-21,6	-23,5	-19,1	-45,9
36	Februar	13,9	-5,2	29,7	7,8	-15,0	35,5	-0,3
37	März	40,7	65,9	25,5	44,6	71,8	23,8	24,5
38	April	-6,7	-11,1	-3,1	-15,3	-19,2	-11,2	43,7
39	Mai	-0,0	-4,4	3,2	-1,8	3,6	-7,1	-21,4
40	Juni	11,0	14,4	8,7	19,5	24,4	14,2	18,9
41	Juli	-7,0	-12,4	-3,2	-10,6	-14,9	-5,7	-11,2
42	August	-3,5	-6,1	-1,8	-6,9	-10,1	-3,5	-17,2
43	September	14,4	11,3	16,2	11,9	12,8	11,1	37,8
44	Oktober	-6,9	20,8	-23,4	20,4	51,6	-10,8	-22,9
45	November	-17,6	-31,4	-4,6	-16,0	-40,0	24,8	-22,3
46	Dezember	3,8	22,5	-8,9	-6,1	7,1	-16,9	54,7
47	2008 Januar	-19,5	-22,0	-17,2	-8,7	-0,5	-17,3	-45,9
48	Februar	-14,6	-17,3	-12,3	-31,9	-38,0	-24,2	13,6
49	März	64,0	42,1	81,6	51,6	48,8	54,5	59,3
50	April	-3,0	8,7	-10,5	8,6	16,0	1,2	1,5
51	Mai	1,7	0,3	2,8	1,6	2,8	0,1	-9,7
52	Juni	32,7	35,1	31,0	22,3	35,9	6,3	47,3
Veränderung gegen								
53	2008 Januar-Juni	1,8	3,8	0,3	2,0	9,2	-5,5	3,5
54	2007 Juni	-3,0	3,8	-7,3	-3,4	12,0	-16,8	5,7
55	Juli	-0,5	1,1	-1,4	2,8	13,4	-6,4	-4,9
56	August	-4,7	-5,3	-4,3	-11,0	-14,3	-7,6	-3,2
57	September	1,8	-2,9	4,9	-5,9	-2,0	-9,5	-10,3
58	Oktober	20,6	34,6	9,9	29,9	48,3	7,4	11,3
59	November	2,8	-3,3	7,4	26,5	2,7	56,0	-8,4
60	Dezember	1,1	-1,9	4,0	7,3	-2,3	19,6	-15,3
61	2008 Januar	9,2	10,9	7,7	24,9	27,1	22,2	-15,3
62	Februar	-18,1	-3,3	-27,1	-21,0	-7,2	-31,6	-3,5
63	März	-4,6	-17,2	5,5	-17,2	-19,6	-14,6	23,5
64	April	-0,9	1,3	-2,5	6,2	15,4	-2,7	-12,8
65	Mai	0,8	6,3	-2,9	9,9	14,6	4,8	0,2
66	Juni	20,6	25,5	17,1	12,4	25,1	-2,4	24,2

erstattung
 gewerbe
 sitz und Art der Bauten
 Beschäftigten und mehr -
 EUR
 UND BERLIN

Öffentlicher und Straßenbau								Lfd.
zusammen	Hochbau	davon für		Tiefbau	davon			
		Organisationen ohne Erwerbszweck	Körperschaften des öffentlichen Rechts		Straßenbau	sonstiger Tiefbau		
2 401,1	475,2	89,3	385,9	1 926,0	1 072,8	853,2	01	
2 430,8	433,8	48,1	385,6	1 997,0	1 147,7	849,3	02	
490,9	88,5	12,0	76,6	402,4	256,4	145,9	03	
467,1	82,5	11,8	70,6	384,6	246,9	137,8	04	
465,3	69,4	12,1	57,3	395,9	249,2	146,7	05	
465,5	60,5	5,7	54,8	404,9	241,5	163,4	06	
350,1	58,8	7,6	51,2	291,3	161,1	130,2	07	
380,4	75,9	12,8	63,1	304,5	173,0	131,5	08	
335,1	69,6	8,2	61,4	265,5	117,3	148,2	09	
263,0	52,5	4,9	47,7	210,5	94,7	115,7	10	
327,3	61,9	12,9	49,0	265,5	144,8	120,6	11	
460,4	124,5	23,3	101,2	335,9	206,2	129,7	12	
423,8	80,6	22,3	58,3	343,2	194,4	148,8	13	
457,9	83,8	17,3	66,5	374,1	209,7	164,4	14	
468,8	71,9	8,7	63,3	396,8	222,9	173,9	15	
457,0	67,5	12,2	55,3	389,5	219,0	170,5	16	
468,9	83,4	15,3	68,1	385,5	239,7	145,8	17	
524,6	66,8	9,1	57,6	457,8	277,6	180,2	18	
394,3	69,6	8,0	61,7	324,6	168,9	155,7	19	
321,0	66,3	7,0	59,3	254,7	127,7	127,1	20	
338,1	87,1	5,4	81,8	250,9	153,0	98,0	21	
259,2	51,4	3,7	47,7	207,8	110,1	97,7	22	
266,6	65,3	3,9	61,4	201,4	110,1	91,3	23	
470,9	72,4	8,7	63,7	398,5	261,7	136,8	24	
408,2	73,1	11,5	61,6	335,1	191,6	143,5	25	
428,5	79,0	9,9	69,1	349,5	206,6	142,9	26	
597,3	92,6	10,5	82,1	504,8	267,7	237,1	27	
über Vormonat in %								
19,6	45,9	86,2	41,1	15,0	14,8	15,3	28	
-4,8	-6,8	-1,1	-7,7	-4,4	-3,7	-5,6	29	
-0,4	-15,9	2,2	-18,9	2,9	0,9	6,5	30	
-0,0	-12,8	-53,0	-4,3	2,3	-3,1	11,4	31	
-24,8	-2,8	33,7	-6,6	-28,1	-33,3	-20,3	32	
8,6	29,0	68,3	23,2	4,5	7,4	1,0	33	
-11,9	-8,2	-35,8	-2,6	-12,8	-32,2	12,7	34	
-21,5	-24,6	-40,8	-22,4	-20,7	-19,2	-21,9	35	
24,5	17,8	165,2	2,8	26,1	52,9	4,2	36	
40,6	101,2	81,0	106,4	26,5	42,4	7,5	37	
-7,9	-35,3	-4,4	-42,4	2,2	-5,7	14,7	38	
8,1	4,1	-22,1	14,1	9,0	7,9	10,5	39	
2,4	-14,2	-50,1	-4,9	6,1	6,3	5,8	40	
-2,5	-6,1	41,2	-12,6	-1,8	-1,8	-2,0	41	
2,6	23,4	24,9	23,1	-1,0	9,5	-14,5	42	
11,9	-19,9	-40,3	-15,3	18,8	15,8	23,6	43	
-24,8	4,3	-12,8	7,0	-29,1	-39,1	-13,6	44	
-18,6	-4,8	-12,4	-3,8	-21,5	-24,4	-18,4	45	
5,3	31,5	-22,6	37,8	-1,5	19,8	-22,9	46	
-23,3	-41,0	-32,0	-41,6	-17,2	-28,0	-0,3	47	
2,9	27,0	6,5	28,5	-3,1	-0,0	-6,5	48	
76,6	10,9	122,0	3,8	97,9	137,8	49,8	49	
-13,3	1,0	32,5	-3,3	-15,9	-26,8	4,9	50	
5,0	8,1	-13,9	12,2	4,3	7,8	-0,4	51	
39,4	17,1	5,6	18,8	44,4	29,6	65,9	52	
über Vormonat in %								
1,2	-8,7	-46,1	-0,1	3,7	7,0	-0,5	53	
-4,5	-18,8	-27,6	-17,4	-1,4	-13,1	19,2	54	
-2,2	-18,1	3,4	-21,7	1,3	-11,3	23,8	55	
0,8	20,1	26,5	18,8	-2,6	-3,8	-0,6	56	
12,7	10,3	60,8	5,1	13,1	14,9	10,3	57	
12,6	18,4	4,8	20,4	11,4	4,9	19,6	58	
-15,6	-12,6	-45,4	-6,0	-16,4	-26,2	-3,4	59	
0,9	25,1	-34,2	33,1	-5,5	30,5	-33,9	60	
-1,4	-2,1	-24,3	0,1	-1,3	16,2	-15,6	61	
-18,5	5,5	-69,6	25,2	-24,1	-24,0	-24,3	62	
2,3	-41,8	-62,7	-37,0	18,6	26,9	5,5	63	
-3,7	-9,3	-48,4	5,7	-2,4	-1,4	-3,6	64	
-6,4	-5,7	-42,9	4,0	-6,6	-1,5	-13,1	65	
27,4	28,7	20,7	29,8	27,2	20,1	36,3	66	

Baubericht
1 Bauhaupt
1.5 Auftragseingang nach Betriebs
- Betriebe mit 20
Mill.

DEUTSCHLAND

Lfd.	Zeitraum	Auftragseingang			Gewerblicher Bau			Wohnungs- bau
		insgesamt	davon im		zusammen	Hochbau	Tiefbau	
			Hochbau	Tiefbau				
								Deutsch
01	2007 Juni	4 712,2	2 368,0	2 344,2	2 077,3	1 314,2	763,1	739,9
02	2008 Mai	4 278,8	2 080,5	2 198,3	1 830,1	1 149,1	681,0	613,5
03	2008 Juni	4 983,1	2 574,9	2 408,2	2 213,0	1 511,2	701,9	706,9
								Früheres
04	2007 Juni	3 675,6	1 934,6	1 741,0	1 629,4	1 072,7	556,7	619,9
05	2008 Mai	3 337,3	1 677,9	1 659,4	1 418,2	926,7	491,5	512,4
06	2008 Juni	3 733,3	2 031,1	1 702,1	1 709,5	1 209,0	500,5	557,9
								Neue Länder
07	2007 Juni	1 036,6	433,4	603,2	447,9	241,5	206,4	120,0
08	2008 Mai	941,5	402,6	538,9	411,9	222,4	189,4	101,2
09	2008 Juni	1 249,9	543,7	706,1	503,6	302,2	201,3	149,0
								Baden-
10	2007 Juni	542,4	293,2	249,2	235,0	157,3	77,7	93,0
11	2008 Mai	549,4	284,3	265,1	203,8	155,0	48,8	92,7
12	2008 Juni	506,7	282,3	224,4	209,6	155,1	54,5	90,8
								Bay
13	2007 Juni	960,9	543,5	417,4	397,4	255,9	141,4	229,0
14	2008 Mai	886,1	511,6	374,5	358,4	253,0	105,4	186,6
15	2008 Juni	988,7	624,5	364,1	437,6	357,3	80,3	169,8
								Ber
16	2007 Juni	101,1	59,5	41,7	55,9	33,7	22,2	16,8
17	2008 Mai	137,6	69,6	68,1	81,6	40,2	41,4	10,9
18	2008 Juni	210,6	99,8	110,7	93,4	73,0	20,4	21,2
								Branden
19	2007 Juni	190,1	73,3	116,8	73,4	33,4	40,0	28,8
20	2008 Mai	171,3	65,6	105,7	62,6	21,0	41,6	36,0
21	2008 Juni	229,6	111,3	118,3	72,9	35,1	37,8	65,2
								Bre
22	2007 Juni	52,7	8,3	44,5	16,2	3,6	12,6	2,5
23	2008 Mai	30,2	11,1	19,1	15,5	7,8	7,7	2,0
24	2008 Juni	28,9	12,5	16,4	11,9	5,9	6,0	6,3
								Ham
25	2007 Juni	77,7	46,6	31,0	49,8	40,0	9,8	5,6
26	2008 Mai	61,8	18,4	43,4	25,3	9,5	15,8	6,4
27	2008 Juni	193,5	161,9	31,6	159,2	143,1	16,1	16,4
								Hes
28	2007 Juni	328,7	157,9	170,8	127,3	87,5	39,8	26,7
29	2008 Mai	278,2	81,8	196,4	101,9	42,0	59,9	24,7
30	2008 Juni	331,3	117,8	213,5	123,7	65,2	58,6	33,2

erstattung
 gewerbe
 sitz und Art der Bauten
 Beschäftigten und mehr -
 EUR
 NACH LÄNDERN

Öffentlicher und Straßenbau								Lfd.
zusammen	Hochbau	davon für		Tiefbau	davon			
		Organisationen ohne Erwerbszweck	Körperschaften des öffentlichen Rechts		Straßenbau	sonstiger Tiefbau		
land								
1 895,0	313,9	60,2	253,7	1 581,1	888,7	692,4	01	
1 835,2	317,9	51,6	266,3	1 517,3	811,9	705,5	02	
2 063,2	356,8	74,5	282,3	1 706,4	978,8	727,6	03	
Bundesgebiet								
1 426,2	242,0	51,5	190,5	1 184,3	665,8	518,5	04	
1 406,7	238,9	41,7	197,1	1 167,8	605,3	562,6	05	
1 465,9	264,2	64,1	200,2	1 201,6	711,1	490,5	06	
und Berlin								
468,8	71,9	8,7	63,3	396,8	222,9	173,9	07	
428,5	79,0	9,9	69,1	349,5	206,6	142,9	08	
597,3	92,6	10,5	82,1	504,8	267,7	237,1	09	
Württemberg								
214,5	43,0	9,5	33,5	171,5	104,3	67,2	10	
252,9	36,5	12,1	24,5	216,4	91,2	125,2	11	
206,3	36,4	9,5	26,9	169,9	115,5	54,4	12	
ern								
334,5	58,6	10,4	48,1	275,9	156,1	119,8	13	
341,0	71,9	11,6	60,4	269,1	144,9	124,2	14	
381,3	97,4	16,1	81,4	283,8	157,7	126,1	15	
lin								
28,4	9,0	0,2	8,8	19,5	11,7	7,8	16	
45,1	18,4	0,8	17,6	26,7	9,1	17,5	17	
96,0	5,7	1,9	3,8	90,3	12,8	77,5	18	
burg								
87,9	11,1	1,4	9,6	76,8	42,1	34,7	19	
72,6	8,6	2,4	6,1	64,1	41,8	22,3	20	
91,6	11,0	1,0	10,0	80,5	55,0	25,6	21	
men								
34,0	2,2	1,2	1,0	31,9	10,0	21,9	22	
12,7	1,3	0,9	0,4	11,4	7,3	4,2	23	
10,7	0,3	0,1	0,2	10,3	4,3	6,0	24	
burg								
22,2	1,0	0,3	0,6	21,2	6,5	14,7	25	
30,1	2,4	0,9	1,5	27,7	13,9	13,8	26	
17,9	2,4	0,9	1,5	15,5	10,0	5,4	27	
sen								
174,7	43,6	7,1	36,6	131,1	91,0	40,0	28	
151,6	15,2	3,7	11,5	136,5	84,0	52,4	29	
174,4	19,5	2,2	17,2	154,9	104,9	50,0	30	

Baubericht
1 Bauhaupt
1.5 Auftragseingang nach Betriebs-
- Betriebe mit 20
Mill.

DEUTSCHLAND

Lfd.	Zeitraum	Auftragseingang			Gewerblicher Bau			Wohnungs- bau
		insgesamt	davon im		zusammen	Hochbau	Tiefbau	
			Hochbau	Tiefbau				
Mecklenburg-								
01	2007 Juni	75,1	30,3	44,8	25,9	12,2	13,7	11,9
02	2008 Mai	66,6	30,8	35,9	24,7	15,3	9,4	10,0
03	2008 Juni	111,6	35,9	75,7	31,2	13,3	17,8	16,3
Nieder								
04	2007 Juni	503,4	236,9	266,6	248,1	135,5	112,6	79,1
05	2008 Mai	501,9	209,4	292,5	225,6	130,8	94,8	57,1
06	2008 Juni	551,0	226,1	324,9	293,4	140,5	152,9	66,6
Nordrhein-								
07	2007 Juni	810,5	452,3	358,2	407,5	280,4	127,1	128,6
08	2008 Mai	683,5	383,8	299,7	346,4	222,3	124,1	97,0
09	2008 Juni	704,4	390,6	313,8	326,3	234,8	91,5	98,7
Rheinland-								
10	2007 Juni	206,3	88,0	118,3	64,2	45,0	19,2	20,2
11	2008 Mai	177,8	76,9	101,0	53,3	34,6	18,8	21,3
12	2008 Juni	249,3	119,5	129,9	76,9	60,1	16,8	32,1
Saar								
13	2007 Juni	78,4	43,8	34,6	44,9	36,1	8,8	5,7
14	2008 Mai	73,6	47,3	26,3	46,4	40,0	6,4	6,0
15	2008 Juni	72,6	41,8	30,8	40,5	32,6	7,9	6,7
Sach								
16	2007 Juni	315,4	137,1	178,3	159,6	93,1	66,6	27,6
17	2008 Mai	257,6	120,8	136,8	123,7	77,3	46,4	23,6
18	2008 Juni	328,1	136,8	191,3	142,8	84,9	57,9	20,4
Sachsen-								
19	2007 Juni	174,8	61,7	113,1	76,7	40,1	36,6	13,4
20	2008 Mai	149,5	55,8	93,7	67,0	36,0	31,0	12,6
21	2008 Juni	207,3	95,3	112,0	114,2	70,5	43,7	14,6
Schleswig-								
22	2007 Juni	114,6	64,2	50,4	38,9	31,3	7,5	29,5
23	2008 Mai	94,7	53,4	41,3	41,7	31,7	10,0	18,6
24	2008 Juni	106,9	54,2	52,8	30,4	14,4	16,0	37,2
Thürin								
25	2007 Juni	180,1	71,6	108,6	56,4	29,0	27,4	21,4
26	2008 Mai	158,9	60,1	98,8	52,2	32,7	19,5	7,9
27	2008 Juni	162,7	64,7	98,0	49,2	25,5	23,7	11,2

erstattung
 gewerbe
 sitz und Art der Bauten
 Beschäftigten und mehr -
 EUR
 NACH LÄNDERN

Öffentlicher und Straßenbau								Lfd.
zusammen	Hochbau	davon für		Tiefbau	davon			
		Organisationen ohne Erwerbszweck	Körperschaften des öffentlichen Rechts		Straßenbau	sonstiger Tiefbau		
Vorpommern								
37,3	6,1	0,9	5,3	31,1	21,2	10,0	01	
31,9	5,5	1,3	4,2	26,4	20,4	6,0	02	
64,1	6,2	3,4	2,8	57,8	28,4	29,5	03	
sachsen								
176,2	22,3	10,2	12,1	153,9	75,2	78,7	04	
219,2	21,5	3,8	17,7	197,7	72,4	125,3	05	
190,9	18,9	3,9	15,0	172,0	93,3	78,7	06	
Westfalen								
274,3	43,2	8,7	34,5	231,1	117,8	113,2	07	
240,1	64,5	6,4	58,1	175,6	106,4	69,2	08	
279,4	57,1	25,5	31,5	222,3	127,9	94,4	09	
Pfalz								
121,9	22,8	2,7	20,1	99,1	64,8	34,3	10	
103,2	21,0	1,0	20,0	82,2	56,2	26,0	11	
140,3	27,2	5,0	22,3	113,1	68,0	45,1	12	
land								
27,7	1,9	0,2	1,7	25,8	13,2	12,6	13	
21,2	1,3	0,2	1,1	19,9	8,4	11,5	14	
25,5	2,5	0,5	2,0	22,9	12,2	10,8	15	
sen								
128,1	16,4	1,8	14,6	111,7	63,7	48,0	16	
110,3	19,9	1,6	18,3	90,4	50,4	40,0	17	
164,9	31,5	1,2	30,2	133,5	91,7	41,7	18	
Anhalt								
84,7	8,1	2,6	5,5	76,6	38,0	38,6	19	
69,9	7,3	2,3	4,9	62,7	34,5	28,2	20	
78,5	10,2	1,4	8,7	68,3	41,8	26,6	21	
Holstein								
46,2	3,4	1,1	2,2	42,9	26,8	16,1	22	
34,5	3,1	1,1	2,1	31,3	20,7	10,6	23	
39,3	2,5	0,4	2,1	36,8	17,3	19,5	24	
gen								
102,4	21,2	1,7	19,5	81,2	46,2	34,9	25	
98,8	19,5	1,5	18,0	79,3	50,3	28,9	26	
102,3	28,0	1,4	26,6	74,3	38,0	36,3	27	

Baubericht
1 Bauhaupt
1.7 Auftragsbestand nach Art
- Betriebe mit 20
Mill.

DEUTSCH

Lfd.	Zeitraum		Auftragsbestand			Gewerblicher Bau			Wohnungs- bau
			insgesamt	davon im		zusammen	Hochbau	Tiefbau	
				Hochbau	Tiefbau				
01	2003	3. VJ	20 301,3	10 514,0	9 787,4	8 959,6	5 753,3	3 206,3	2 940,1
02		4. VJ	18 244,4	9 937,1	8 307,3	8 190,1	5 437,4	2 752,8	2 793,5
03	2004	1. VJ	19 788,6	10 532,9	9 255,7	8 604,5	5 711,4	2 893,0	2 945,0
04		2. VJ	19 882,5	10 279,3	9 603,2	8 314,9	5 433,8	2 881,1	2 955,6
05		3. VJ	18 969,9	9 854,5	9 115,4	7 889,3	5 147,7	2 741,6	2 822,7
06		4. VJ	16 670,1	8 994,6	7 675,6	7 330,1	4 924,3	2 405,8	2 413,7
07	2005	1. VJ	18 124,8	9 705,6	8 419,1	7 499,6	5 126,0	2 373,6	2 811,3
08		2. VJ	18 945,3	10 002,5	8 942,8	7 774,6	5 370,7	2 404,0	2 816,8
09		3. VJ	18 887,8	9 683,4	9 204,4	7 667,2	5 097,3	2 569,8	2 703,2
10		4. VJ	17 429,0	9 461,1	7 967,9	7 598,9	5 358,0	2 240,9	2 461,0
11	2006	1. VJ	19 722,8	10 582,9	9 139,9	8 572,7	5 884,2	2 688,5	2 867,6
12		2. VJ	20 721,8	10 814,5	9 907,3	8 813,8	6 087,4	2 726,4	2 981,4
13		3. VJ	20 036,5	10 514,8	9 521,8	8 500,1	5 796,2	2 703,9	2 930,2
14		4. VJ	17 462,8	9 726,1	7 736,8	8 057,1	5 632,6	2 424,5	2 529,5
15	2007	1. VJ	19 556,7	10 508,3	9 048,4	8 969,7	6 130,6	2 839,1	2 613,3
16		2. VJ	21 567,8	11 475,5	10 092,3	9 911,7	6 818,1	3 093,6	2 775,8
17		3. VJ	21 865,9	11 480,0	10 385,8	10 004,1	6 903,8	3 100,3	2 705,0
18		4. VJ	20 849,3	10 967,1	9 882,3	9 613,4	6 675,2	2 938,2	2 444,2
19	2008	1. VJ	22 713,1	11 723,4	10 989,7	10 455,9	7 393,4	3 062,5	2 414,9
20		2. VJ	24 099,5	12 370,4	11 729,1	11 328,9	7 868,9	3 460,0	2 529,6
Veränderung gegen									
21	2003	3. VJ	-5,5	-5,3	-5,8	-5,8	-7,4	-2,6	-3,1
22		4. VJ	-10,1	-5,5	-15,1	-8,6	-5,5	-14,1	-5,0
23	2004	1. VJ	8,5	6,0	11,4	5,1	5,0	5,1	5,4
24		2. VJ	0,5	-2,4	3,8	-3,4	-4,9	-0,4	0,4
25		3. VJ	-4,6	-4,1	-5,1	-5,1	-5,3	-4,8	-4,5
26		4. VJ	-12,1	-8,7	-15,8	-7,1	-4,3	-12,2	-14,5
27	2005	1. VJ	8,7	7,9	9,7	2,3	4,1	-1,3	16,5
28		2. VJ	4,5	3,1	6,2	3,7	4,8	1,3	0,2
29		3. VJ	-0,3	-3,2	2,9	-1,4	-5,1	6,9	-4,0
30		4. VJ	-7,7	-2,3	-13,4	-0,9	5,1	-12,8	-9,0
31	2006	1. VJ	13,2	11,9	14,7	12,8	9,8	20,0	16,5
32		2. VJ	5,1	2,2	8,4	2,8	3,5	1,4	4,0
33		3. VJ	-3,3	-2,8	-3,9	-3,6	-4,8	-0,8	-1,7
34		4. VJ	-12,8	-7,5	-18,7	-5,2	-2,8	-10,3	-13,7
35	2007	1. VJ	12,0	8,0	17,0	11,3	8,8	17,1	3,3
36		2. VJ	10,3	9,2	11,5	10,5	11,2	9,0	6,2
37		3. VJ	1,4	0,0	2,9	0,9	1,3	0,2	-2,6
38		4. VJ	-4,6	-4,5	-4,8	-3,9	-3,3	-5,2	-9,6
39	2008	1. VJ	8,9	6,9	11,2	8,8	10,8	4,2	-1,2
40		2. VJ	6,1	5,5	6,7	8,3	6,4	13,0	4,7
Veränderung gegenüber									
41	2004	3. VJ	-6,6	-6,3	-6,9	-11,9	-10,5	-14,5	-4,0
42		4. VJ	-8,6	-9,5	-7,6	-10,5	-9,4	-12,6	-13,6
43	2005	1. VJ	-8,4	-7,9	-9,0	-12,8	-10,2	-18,0	-4,5
44		2. VJ	-4,7	-2,7	-6,9	-6,5	-1,2	-16,6	-4,7
45		3. VJ	-0,4	-1,7	1,0	-2,8	-1,0	-6,3	-4,2
46		4. VJ	4,6	5,2	3,8	3,7	8,8	-6,9	2,0
47	2006	1. VJ	8,8	9,0	8,6	14,3	14,8	13,3	2,0
48		2. VJ	9,4	8,1	10,8	13,4	13,3	13,4	5,8
49		3. VJ	6,1	8,6	3,4	10,9	13,7	5,2	8,4
50		4. VJ	0,2	2,8	-2,9	6,0	5,1	8,2	2,8
51	2007	1. VJ	-0,8	-0,7	-1,0	4,6	4,2	5,6	-8,9
52		2. VJ	4,1	6,1	1,9	12,5	12,0	13,5	-6,9
53		3. VJ	9,1	9,2	9,1	17,7	19,1	14,7	-7,7
54		4. VJ	19,4	12,8	27,7	19,3	18,5	21,2	-3,4
55	2008	1. VJ	16,1	11,6	21,5	16,6	20,6	7,9	-7,6
56		2. VJ	11,7	7,8	16,2	14,3	15,4	11,8	-8,9

erstattung
 gewerbe
 der Bauten und Auftraggebern
 Beschäftigten und mehr -
 EUR
 LAND

Öffentlicher und Straßenbau								Lfd.
zusammen	Hochbau	davon für		Tiefbau	davon			
		Organisationen ohne Erwerbszweck	Körperschaften des öffentlichen Rechts		Straßenbau	sonstiger Tiefbau		
8 401,6	1 820,6	253,9	1 566,7	6 581,1	3 338,2	3 242,9	01	
7 260,8	1 706,3	218,7	1 487,6	5 554,5	2 595,9	2 958,6	02	
8 239,1	1 876,5	215,2	1 661,3	6 362,7	3 195,8	3 166,9	03	
8 612,1	1 890,0	265,2	1 624,7	6 722,1	3 437,2	3 284,9	04	
8 257,9	1 884,0	271,2	1 612,8	6 373,9	3 223,1	3 150,8	05	
6 926,3	1 656,6	265,3	1 391,3	5 269,7	2 638,2	2 631,5	06	
7 813,9	1 768,3	250,9	1 517,4	6 045,5	3 123,1	2 922,5	07	
8 353,9	1 815,0	279,8	1 535,2	6 538,9	3 361,8	3 177,1	08	
8 517,4	1 882,9	240,7	1 642,2	6 634,6	3 470,7	3 163,8	09	
7 369,0	1 642,0	212,6	1 429,4	5 727,0	2 853,1	2 873,9	10	
8 282,5	1 831,1	210,0	1 621,1	6 451,4	3 396,9	3 054,6	11	
8 926,7	1 745,8	229,7	1 516,1	7 180,9	3 908,1	3 272,8	12	
8 606,2	1 788,4	229,4	1 558,9	6 817,9	3 754,8	3 063,0	13	
6 876,3	1 564,0	172,4	1 391,6	5 312,3	2 806,8	2 505,5	14	
7 973,7	1 764,5	228,6	1 535,9	6 209,3	3 245,7	2 963,5	15	
8 880,3	1 881,6	285,1	1 596,5	6 998,7	3 836,5	3 162,2	16	
9 156,8	1 871,3	265,4	1 605,9	7 285,5	4 003,9	3 281,6	17	
8 791,8	1 847,7	225,6	1 622,1	6 944,1	3 468,6	3 475,4	18	
9 842,2	1 915,1	237,0	1 678,1	7 927,1	4 070,5	3 856,6	19	
10 241,0	1 971,9	244,6	1 727,3	8 269,1	4 463,0	3 806,2	20	
über Vorquartal in %								
-6,0	-1,4	-20,5	2,5	-7,2	-6,5	-8,0	21	
-13,6	-6,3	-13,8	-5,1	-15,6	-22,2	-8,8	22	
13,5	10,0	-1,6	11,7	14,5	23,1	7,0	23	
4,5	0,7	23,2	-2,2	5,6	7,6	3,7	24	
-4,1	-0,3	2,2	-0,7	-5,2	-6,2	-4,1	25	
-16,1	-12,1	-2,2	-13,7	-17,3	-18,1	-16,5	26	
12,8	6,7	-5,4	9,1	14,7	18,4	11,1	27	
6,9	2,6	11,5	1,2	8,2	7,6	8,7	28	
2,0	3,7	-14,0	7,0	1,5	3,2	-0,4	29	
-13,5	-12,8	-11,7	-13,0	-13,7	-17,8	-9,2	30	
12,4	11,5	-1,2	13,4	12,7	19,1	6,3	31	
7,8	-4,7	9,4	-6,5	11,3	15,1	7,1	32	
-3,6	2,4	-0,1	2,8	-5,1	-3,9	-6,4	33	
-20,1	-12,5	-24,8	-10,7	-22,1	-25,2	-18,2	34	
16,0	12,8	32,5	10,4	16,9	15,6	18,3	35	
11,4	6,6	24,7	3,9	12,7	18,2	6,7	36	
3,1	-0,5	-6,9	0,6	4,1	4,4	3,8	37	
-4,0	-1,3	-15,0	1,0	-4,7	-13,4	5,9	38	
11,9	3,6	5,1	3,5	14,2	17,4	11,0	39	
4,1	3,0	3,2	2,9	4,3	9,6	-1,3	40	
Vorjahresquartal in %								
-1,7	3,5	6,8	2,9	-3,1	-3,4	-2,8	41	
-4,6	-2,9	21,3	-6,5	-5,1	1,6	-11,1	42	
-5,2	-5,8	16,6	-8,7	-5,0	-2,3	-7,7	43	
-3,0	-4,0	5,5	-5,5	-2,7	-2,2	-3,3	44	
3,1	-0,1	-11,3	1,8	4,1	7,7	0,4	45	
6,4	-0,9	-19,9	2,7	8,7	8,1	9,2	46	
6,0	3,6	-16,3	6,8	6,7	8,8	4,5	47	
6,9	-3,8	-17,9	-1,2	9,8	16,3	3,0	48	
1,0	-5,0	-4,7	-5,1	2,8	8,2	-3,2	49	
-6,7	-4,7	-18,9	-2,6	-7,2	-1,6	-12,8	50	
-3,7	-3,6	8,8	-5,3	-3,8	-4,4	-3,0	51	
-0,5	7,8	24,1	5,3	-2,5	-1,8	-3,4	52	
6,4	4,6	15,7	3,0	6,9	6,6	7,1	53	
27,9	18,1	30,8	16,6	30,7	23,6	38,7	54	
23,4	8,5	3,7	9,3	27,7	25,4	30,1	55	
15,3	4,8	-14,2	8,2	18,2	16,3	20,4	56	

Baubericht
1 Bauhaupt
1.7 Auftragsbestand nach Art
- Betriebe mit 20
Mill.
FRÜHERES

Lfd.	Zeitraum		Auftragsbestand			Gewerblicher Bau			Wohnungs- bau
			insgesamt	davon im		zusammen	Hochbau	Tiefbau	
				Hochbau	Tiefbau				
01	2003	3. VJ	15 237,9	8 275,3	6 962,5	6 678,7	4 506,0	2 172,7	2 374,1
02		4. VJ	13 987,1	7 961,2	6 026,0	6 259,3	4 352,0	1 907,3	2 281,3
03	2004	1. VJ	15 045,0	8 441,3	6 603,7	6 508,9	4 579,6	1 929,4	2 438,7
04		2. VJ	15 254,9	8 317,7	6 937,2	6 382,7	4 403,0	1 979,6	2 451,1
05		3. VJ	14 499,8	7 937,4	6 562,4	5 982,4	4 108,1	1 874,3	2 386,8
06		4. VJ	12 739,0	7 273,4	5 465,6	5 551,9	3 906,7	1 645,1	2 073,8
07	2005	1. VJ	14 066,5	8 022,5	6 044,0	5 801,4	4 180,3	1 621,1	2 457,0
08		2. VJ	14 691,6	8 284,8	6 406,8	6 050,7	4 418,5	1 632,2	2 451,3
09		3. VJ	14 646,6	7 957,6	6 688,9	6 004,8	4 198,8	1 805,9	2 384,5
10		4. VJ	13 781,5	7 893,3	5 888,3	6 090,0	4 517,1	1 572,9	2 170,2
11	2006	1. VJ	15 292,0	8 700,6	6 591,4	6 704,5	4 819,1	1 885,4	2 508,3
12		2. VJ	16 209,8	8 915,9	7 293,9	6 918,4	5 013,8	1 904,5	2 588,9
13		3. VJ	15 641,6	8 639,8	7 001,8	6 627,6	4 748,7	1 878,9	2 525,5
14		4. VJ	13 751,7	7 985,9	5 765,8	6 370,5	4 593,4	1 777,1	2 201,4
15	2007	1. VJ	15 344,8	8 674,8	6 670,0	7 116,1	5 098,7	2 017,4	2 259,2
16		2. VJ	16 855,5	9 544,0	7 311,5	7 877,2	5 749,1	2 128,1	2 350,3
17		3. VJ	17 088,6	9 571,1	7 517,5	7 956,5	5 811,4	2 145,1	2 300,5
18		4. VJ	16 371,7	8 977,7	7 394,0	7 511,4	5 514,7	1 996,7	2 045,9
19	2008	1. VJ	18 113,2	9 778,3	8 335,0	8 453,1	6 262,9	2 190,2	2 069,4
20		2. VJ	18 913,1	10 207,3	8 705,8	9 093,2	6 601,8	2 491,4	2 121,6
Veränderung gegen									
21	2003	3. VJ	-6,4	-6,2	-6,6	-7,6	-10,0	-2,4	-2,9
22		4. VJ	-8,2	-3,8	-13,5	-6,3	-3,4	-12,2	-3,9
23	2004	1. VJ	7,6	6,0	9,6	4,0	5,2	1,2	6,9
24		2. VJ	1,4	-1,5	5,1	-1,9	-3,9	2,6	0,5
25		3. VJ	-4,9	-4,6	-5,4	-6,3	-6,7	-5,3	-2,6
26		4. VJ	-12,1	-8,4	-16,7	-7,2	-4,9	-12,2	-13,1
27	2005	1. VJ	10,4	10,3	10,6	4,5	7,0	-1,5	18,5
28		2. VJ	4,4	3,3	6,0	4,3	5,7	0,7	-0,2
29		3. VJ	-0,3	-3,9	4,4	-0,8	-5,0	10,6	-2,7
30		4. VJ	-5,9	-0,8	-12,0	1,4	7,6	-12,9	-9,0
31	2006	1. VJ	11,0	10,2	11,9	10,1	6,7	19,9	15,6
32		2. VJ	6,0	2,5	10,7	3,2	4,0	1,0	3,2
33		3. VJ	-3,5	-3,1	-4,0	-4,2	-5,3	-1,3	-2,4
34		4. VJ	-12,1	-7,6	-17,7	-3,9	-3,3	-5,4	-12,8
35	2007	1. VJ	11,6	8,6	15,7	11,7	11,0	13,5	2,6
36		2. VJ	9,8	10,0	9,6	10,7	12,8	5,5	4,0
37		3. VJ	1,4	0,3	2,8	1,0	1,1	0,8	-2,1
38		4. VJ	-4,2	-6,2	-1,6	-5,6	-5,1	-6,9	-11,1
39	2008	1. VJ	10,6	8,9	12,7	12,5	13,6	9,7	1,2
40		2. VJ	4,4	4,4	4,4	7,6	5,4	13,8	2,5
Veränderung gegenüber									
41	2004	3. VJ	-4,8	-4,1	-5,7	-10,4	-8,8	-13,7	0,5
42		4. VJ	-8,9	-8,6	-9,3	-11,3	-10,2	-13,7	-9,1
43	2005	1. VJ	-6,5	-5,0	-8,5	-10,9	-8,7	-16,0	0,8
44		2. VJ	-3,7	-0,4	-7,6	-5,2	0,4	-17,6	0,0
45		3. VJ	1,0	0,3	1,9	0,4	2,2	-3,7	-0,1
46		4. VJ	8,2	8,5	7,7	9,7	15,6	-4,4	4,7
47	2006	1. VJ	8,7	8,5	9,1	15,6	15,3	16,3	2,1
48		2. VJ	10,3	7,6	13,8	14,3	13,5	16,7	5,6
49		3. VJ	6,8	8,6	4,7	10,4	13,1	4,0	5,9
50		4. VJ	-0,2	1,2	-2,1	4,6	1,7	13,0	1,4
51	2007	1. VJ	0,3	-0,3	1,2	6,1	5,8	7,0	-9,9
52		2. VJ	4,0	7,0	0,2	13,9	14,7	11,7	-9,2
53		3. VJ	9,3	10,8	7,4	20,1	22,4	14,2	-8,9
54		4. VJ	19,1	12,4	28,2	17,9	20,1	12,4	-7,1
55	2008	1. VJ	18,0	12,7	25,0	18,8	22,8	8,6	-8,4
56		2. VJ	12,2	6,9	19,1	15,4	14,8	17,1	-9,7

erstattung
 gewerbe
 der Bauten und Auftraggebern
 Beschäftigten und mehr -
 EUR
 BUNDES GEBIET

Öffentlicher und Straßenbau								Lfd.
zusammen	Hochbau	davon für		Tiefbau	davon			
		Organisationen ohne Erwerbszweck	Körperschaften des öffentlichen Rechts		Straßenbau	sonstiger Tiefbau		
6 185,1	1 395,3	204,2	1 191,1	4 789,8	2 301,3	2 488,5	01	
5 446,5	1 327,8	170,9	1 156,9	4 118,7	1 847,4	2 271,2	02	
6 097,3	1 423,0	168,7	1 254,3	4 674,3	2 206,4	2 467,9	03	
6 421,1	1 463,5	212,0	1 251,5	4 957,6	2 425,7	2 531,9	04	
6 130,6	1 442,5	202,8	1 239,7	4 688,1	2 241,9	2 446,2	05	
5 113,3	1 292,9	204,9	1 087,9	3 820,5	1 786,6	2 033,8	06	
5 808,0	1 385,2	191,1	1 194,1	4 422,9	2 190,1	2 232,8	07	
6 189,6	1 414,9	208,5	1 206,5	4 774,6	2 342,8	2 431,8	08	
6 257,3	1 374,3	180,9	1 193,3	4 883,0	2 446,8	2 436,2	09	
5 521,3	1 205,9	173,6	1 032,3	4 315,3	2 065,7	2 249,6	10	
6 079,2	1 373,2	165,9	1 207,3	4 705,9	2 416,3	2 289,6	11	
6 702,6	1 313,2	193,5	1 119,7	5 389,4	2 808,1	2 581,3	12	
6 488,5	1 365,6	190,6	1 174,9	5 122,9	2 716,5	2 406,4	13	
5 179,8	1 191,1	138,5	1 052,6	3 988,7	2 032,8	1 955,9	14	
5 969,5	1 316,9	192,6	1 124,2	4 652,7	2 345,6	2 307,1	15	
6 628,1	1 444,7	244,1	1 200,5	5 183,4	2 845,2	2 338,1	16	
6 831,6	1 459,3	229,4	1 229,9	5 372,3	2 967,0	2 405,4	17	
6 814,4	1 417,1	193,8	1 223,3	5 397,3	2 681,8	2 715,5	18	
7 590,7	1 446,0	201,1	1 244,9	6 144,7	3 075,3	3 069,4	19	
7 698,3	1 483,9	209,7	1 274,2	6 214,3	3 364,7	2 849,6	20	
über Vorquartal in %								
-6,2	2,0	-22,0	7,7	-8,4	-7,3	-9,4	21	
-11,9	-4,8	-16,3	-2,9	-14,0	-19,7	-8,7	22	
11,9	7,2	-1,3	8,4	13,5	19,4	8,7	23	
5,3	2,8	25,7	-0,2	6,1	9,9	2,6	24	
-4,5	-1,4	-4,3	-0,9	-5,4	-7,6	-3,4	25	
-16,6	-10,4	1,0	-12,2	-18,5	-20,3	-16,9	26	
13,6	7,1	-6,8	9,8	15,8	22,6	9,8	27	
6,6	2,1	9,1	1,0	8,0	7,0	8,9	28	
1,1	-2,9	-13,2	-1,1	2,3	4,4	0,2	29	
-11,8	-12,2	-4,0	-13,5	-11,6	-15,6	-7,7	30	
10,1	13,9	-4,4	17,0	9,1	17,0	1,8	31	
10,3	-4,4	16,6	-7,3	14,5	16,2	12,7	32	
-3,2	4,0	-1,5	4,9	-4,9	-3,3	-6,8	33	
-20,2	-12,8	-27,4	-10,4	-22,1	-25,2	-18,7	34	
15,2	10,6	39,1	6,8	16,6	15,4	18,0	35	
11,0	9,7	26,7	6,8	11,4	21,3	1,3	36	
3,1	1,0	-6,0	2,4	3,6	4,3	2,9	37	
-0,3	-2,9	-15,5	-0,5	0,5	-9,6	12,9	38	
11,4	2,0	3,8	1,8	13,8	14,7	13,0	39	
1,4	2,6	4,3	2,4	1,1	9,4	-7,2	40	
Vorjahresquartal in %								
-0,9	3,4	-0,7	4,1	-2,1	-2,6	-1,7	41	
-6,1	-2,6	19,9	-6,0	-7,2	-3,3	-10,5	42	
-4,7	-2,7	13,2	-4,8	-5,4	-0,7	-9,5	43	
-3,6	-3,3	-1,7	-3,6	-3,7	-3,4	-4,0	44	
2,1	-4,7	-10,8	-3,7	4,2	9,1	-0,4	45	
8,0	-6,7	-15,3	-5,1	13,0	15,6	10,6	46	
4,7	-0,9	-13,2	1,1	6,4	10,3	2,5	47	
8,3	-7,2	-7,2	-7,2	12,9	19,9	6,1	48	
3,7	-0,6	5,4	-1,5	4,9	11,0	-1,2	49	
-6,2	-1,2	-20,3	2,0	-7,6	-1,6	-13,1	50	
-1,8	-4,1	16,1	-6,9	-1,1	-2,9	0,8	51	
-1,1	10,0	26,2	7,2	-3,8	1,3	-9,4	52	
5,3	6,9	20,4	4,7	4,9	9,2	-0,0	53	
31,6	19,0	40,0	16,2	35,3	31,9	38,8	54	
27,2	9,8	4,4	10,7	32,1	31,1	33,0	55	
16,1	2,7	-14,1	6,1	19,9	18,3	21,9	56	

Baubericht
1 Bauhaupt
1.7 Auftragsbestand nach Art
- Betriebe mit 20
Mill.

NEUE LÄNDER

Lfd.	Zeitraum	Auftragsbestand			Gewerblicher Bau			Wohnungs- bau	
		insgesamt	davon im		zusammen	Hochbau	Tiefbau		
			Hochbau	Tiefbau					
01	2003	3. VJ	5 063,5	2 238,6	2 824,8	2 280,9	1 247,3	1 033,6	566,1
02		4. VJ	4 257,2	1 975,9	2 281,3	1 930,8	1 085,3	845,5	512,2
03	2004	1. VJ	4 743,6	2 091,6	2 652,0	2 095,5	1 131,8	963,7	506,3
04		2. VJ	4 627,6	1 961,6	2 665,9	1 932,2	1 030,8	901,4	504,4
05		3. VJ	4 470,1	1 917,1	2 553,0	1 906,9	1 039,6	867,2	435,9
06		4. VJ	3 931,2	1 721,2	2 210,0	1 778,2	1 017,5	760,7	340,0
07	2005	1. VJ	4 058,3	1 683,1	2 375,2	1 698,2	945,7	752,5	354,2
08		2. VJ	4 253,8	1 717,8	2 536,0	1 723,9	952,1	771,8	365,6
09		3. VJ	4 241,2	1 725,8	2 515,5	1 662,4	898,5	763,9	318,7
10		4. VJ	3 647,4	1 567,8	2 079,6	1 508,9	840,9	668,0	290,8
11	2006	1. VJ	4 430,8	1 882,3	2 548,5	1 868,2	1 065,2	803,0	359,2
12		2. VJ	4 512,0	1 898,6	2 613,4	1 895,4	1 073,6	821,8	392,5
13		3. VJ	4 394,9	1 875,0	2 519,9	1 872,4	1 047,4	825,0	404,8
14		4. VJ	3 711,1	1 740,1	1 971,0	1 686,5	1 039,1	647,4	328,0
15	2007	1. VJ	4 211,9	1 833,6	2 378,4	1 853,6	1 031,8	821,8	354,1
16		2. VJ	4 712,3	1 931,5	2 780,8	2 034,5	1 069,0	965,5	425,6
17		3. VJ	4 777,3	1 908,9	2 868,4	2 047,6	1 092,4	955,2	404,5
18		4. VJ	4 477,6	1 989,3	2 488,3	2 102,0	1 160,5	941,5	398,3
19	2008	1. VJ	4 599,9	1 945,2	2 654,7	2 002,9	1 130,5	872,3	345,5
20		2. VJ	5 186,5	2 163,1	3 023,3	2 235,7	1 267,2	968,6	408,0
Veränderung gegen									
21	2003	3. VJ	-2,8	-1,7	-3,6	0,2	3,0	-2,9	-3,7
22		4. VJ	-15,9	-11,7	-19,2	-15,3	-13,0	-18,2	-9,5
23	2004	1. VJ	11,4	5,9	16,3	8,5	4,3	14,0	-1,1
24		2. VJ	-2,4	-6,2	0,5	-7,8	-8,9	-6,5	-0,4
25		3. VJ	-3,4	-2,3	-4,2	-1,3	0,9	-3,8	-13,6
26		4. VJ	-12,1	-10,2	-13,4	-6,7	-2,1	-12,3	-22,0
27	2005	1. VJ	3,2	-2,2	7,5	-4,5	-7,1	-1,1	4,2
28		2. VJ	4,8	2,1	6,8	1,5	0,7	2,6	3,2
29		3. VJ	-0,3	0,5	-0,8	-3,6	-5,6	-1,0	-12,8
30		4. VJ	-14,0	-9,2	-17,3	-9,2	-6,4	-12,6	-8,7
31	2006	1. VJ	21,5	20,1	22,5	23,8	26,7	20,2	23,5
32		2. VJ	1,8	0,9	2,5	1,5	0,8	2,3	9,3
33		3. VJ	-2,6	-1,2	-3,6	-1,2	-2,4	0,4	3,1
34		4. VJ	-15,6	-7,2	-21,8	-9,9	-0,8	-21,5	-19,0
35	2007	1. VJ	13,5	5,4	20,7	9,9	-0,7	26,9	8,0
36		2. VJ	11,9	5,3	16,9	9,8	3,6	17,5	20,2
37		3. VJ	1,4	-1,2	3,1	0,6	2,2	-1,1	-5,0
38		4. VJ	-6,3	4,2	-13,3	2,7	6,2	-1,4	-1,5
39	2008	1. VJ	2,7	-2,2	6,7	-4,7	-2,6	-7,3	-13,3
40		2. VJ	12,8	11,2	13,9	11,6	12,1	11,0	18,1
Veränderung gegenüber									
41	2004	3. VJ	-11,7	-14,4	-9,6	-16,4	-16,6	-16,1	-23,0
42		4. VJ	-7,7	-12,9	-3,1	-7,9	-6,2	-10,0	-33,6
43	2005	1. VJ	-14,4	-19,5	-10,4	-19,0	-16,4	-21,9	-30,0
44		2. VJ	-8,1	-12,4	-4,9	-10,8	-7,6	-14,4	-27,5
45		3. VJ	-5,1	-10,0	-1,5	-12,8	-13,6	-11,9	-26,9
46		4. VJ	-7,2	-8,9	-5,9	-15,1	-17,4	-12,2	-14,5
47	2006	1. VJ	9,2	11,8	7,3	10,0	12,6	6,7	1,4
48		2. VJ	6,1	10,5	3,1	9,9	12,8	6,5	7,4
49		3. VJ	3,6	8,6	0,2	12,6	16,6	8,0	27,0
50		4. VJ	1,7	11,0	-5,2	11,8	23,6	-3,1	12,8
51	2007	1. VJ	-4,9	-2,6	-6,7	-0,8	-3,1	2,3	-1,4
52		2. VJ	4,4	1,7	6,4	7,3	-0,4	17,5	8,4
53		3. VJ	8,7	1,8	13,8	9,4	4,3	15,8	-0,1
54		4. VJ	20,7	14,3	26,2	24,6	11,7	45,4	21,4
55	2008	1. VJ	9,2	6,1	11,6	8,1	9,6	6,1	-2,4
56		2. VJ	10,1	12,0	8,7	9,9	18,5	0,3	-4,1

erstattung
 gewerbe
 der Bauten und Auftraggebern
 Beschäftigten und mehr -
 EUR
 UND BERLIN

Öffentlicher und Straßenbau								Lfd.
zusammen	Hochbau	davon für		Tiefbau	davon			
		Organisationen ohne Erwerbszweck	Körperschaften des öffentlichen Rechts		Straßenbau	sonstiger Tiefbau		
2 216,5	425,3	49,7	375,6	1 791,2	1 036,8	754,4	01	
1 814,2	378,4	47,8	330,7	1 435,8	748,5	687,3	02	
2 141,8	453,5	46,5	407,0	1 688,3	989,3	699,0	03	
2 191,0	426,5	53,2	373,3	1 764,5	1 011,5	753,0	04	
2 127,3	441,5	68,4	373,1	1 685,8	981,2	704,6	05	
1 813,0	363,7	60,4	303,3	1 449,3	851,6	597,7	06	
2 005,8	383,2	59,8	323,3	1 622,7	933,0	689,6	07	
2 164,3	400,1	71,3	328,7	1 764,2	1 019,0	745,2	08	
2 260,2	508,6	59,7	448,9	1 751,6	1 023,9	727,7	09	
1 847,7	436,1	39,0	397,1	1 411,6	787,3	624,3	10	
2 203,4	457,9	44,1	413,8	1 745,5	980,5	765,0	11	
2 224,1	432,6	36,2	396,4	1 791,5	1 100,0	691,5	12	
2 117,7	422,8	38,8	384,0	1 694,9	1 038,3	656,6	13	
1 696,6	373,0	34,0	339,0	1 323,6	774,0	549,6	14	
2 004,2	447,6	35,9	411,7	1 556,6	900,2	656,4	15	
2 252,2	436,9	41,0	395,9	1 815,3	991,3	824,0	16	
2 325,1	412,0	35,9	376,0	1 913,2	1 037,0	876,2	17	
1 977,4	430,6	31,8	398,8	1 546,8	786,8	760,0	18	
2 251,6	469,1	35,9	433,2	1 782,4	995,2	787,2	19	
2 542,7	488,0	34,9	453,1	2 054,8	1 098,3	956,5	20	
über Vorquartal in %								
-5,5	-11,3	-13,6	-11,0	-4,0	-4,6	-3,1	21	
-18,2	-11,0	-3,8	-12,0	-19,8	-27,8	-8,9	22	
18,1	19,8	-2,7	23,1	17,6	32,2	1,7	23	
2,3	-6,0	14,5	-8,3	4,5	2,2	7,7	24	
-2,9	3,5	28,5	-0,0	-4,5	-3,0	-6,4	25	
-14,8	-17,6	-11,7	-18,7	-14,0	-13,2	-15,2	26	
10,6	5,3	-1,0	6,6	12,0	9,6	15,4	27	
7,9	4,4	19,3	1,7	8,7	9,2	8,1	28	
4,4	27,1	-16,3	36,5	-0,7	0,5	-2,4	29	
-18,2	-14,3	-34,8	-11,5	-19,4	-23,1	-14,2	30	
19,3	5,0	13,2	4,2	23,7	24,5	22,5	31	
0,9	-5,5	-17,9	-4,2	2,6	12,2	-9,6	32	
-4,8	-2,3	7,1	-3,1	-5,4	-5,6	-5,0	33	
-19,9	-11,8	-12,4	-11,7	-21,9	-25,5	-16,3	34	
18,1	20,0	5,8	21,4	17,6	16,3	19,4	35	
12,4	-2,4	14,1	-3,8	16,6	10,1	25,5	36	
3,2	-5,7	-12,3	-5,0	5,4	4,6	6,3	37	
-15,0	4,5	-11,6	6,1	-19,2	-24,1	-13,3	38	
13,9	9,0	13,1	8,6	15,2	26,5	3,6	39	
12,9	4,0	-2,8	4,6	15,3	10,4	21,5	40	
Vorjahresquartal in %								
-4,0	3,8	37,7	-0,7	-5,9	-5,4	-6,6	41	
-0,1	-3,9	26,5	-8,3	0,9	13,8	-13,0	42	
-6,3	-15,5	28,7	-20,6	-3,9	-5,7	-1,3	43	
-1,2	-6,2	34,0	-11,9	-0,0	0,7	-1,0	44	
6,2	15,2	-12,6	20,3	3,9	4,4	3,3	45	
1,9	19,9	-35,5	30,9	-2,6	-7,5	4,5	46	
9,8	19,5	-26,3	28,0	7,6	5,1	10,9	47	
2,8	8,1	-49,2	20,6	1,5	8,0	-7,2	48	
-6,3	-16,9	-35,1	-14,4	-3,2	1,4	-9,8	49	
-8,2	-14,5	-12,8	-14,6	-6,2	-1,7	-12,0	50	
-9,0	-2,2	-18,5	-0,5	-10,8	-8,2	-14,2	51	
1,3	1,0	13,2	-0,1	1,3	-9,9	19,2	52	
9,8	-2,6	-7,3	-2,1	12,9	-0,1	33,4	53	
16,6	15,4	-6,5	17,6	16,9	1,7	38,3	54	
12,3	4,8	-0,1	5,2	14,5	10,6	19,9	55	
12,9	11,7	-14,9	14,4	13,2	10,8	16,1	56	

Baubericht
1 Bauhaupt
1.7 Auftragsbestand nach Betriebs
- Betriebe mit 20
Mill.

DEUTSCHLAND

Lfd.	Zeitraum		Auftragsbestand			Gewerblicher Bau			Wohnungs- bau
			insgesamt	davon im		zusammen	Hochbau	Tiefbau	
				Hochbau	Tiefbau				
Deutsch									
01	2007	2. VJ	21 567,8	11 475,5	10 092,3	9 911,7	6 818,1	3 093,6	2 775,8
02	2008	1. VJ	22 713,1	11 723,4	10 989,7	10 455,9	7 393,4	3 062,5	2 414,9
03		2. VJ	24 099,5	12 370,4	11 729,1	11 328,9	7 868,9	3 460,0	2 529,6
Früheres									
04	2007	2. VJ	16 855,5	9 544,0	7 311,5	7 877,2	5 749,1	2 128,1	2 350,3
05	2008	1. VJ	18 113,2	9 778,3	8 335,0	8 453,1	6 262,9	2 190,2	2 069,4
06		2. VJ	18 913,1	10 207,3	8 705,8	9 093,2	6 601,8	2 491,4	2 121,6
Neue Länder									
07	2007	2. VJ	4 712,3	1 931,5	2 780,8	2 034,5	1 069,0	965,5	425,6
08	2008	1. VJ	4 599,9	1 945,2	2 654,7	2 002,9	1 130,5	872,3	345,5
09		2. VJ	5 186,5	2 163,1	3 023,3	2 235,7	1 267,2	968,6	408,0
Baden-									
10	2007	2. VJ	2 437,9	1 456,8	981,1	1 167,3	931,4	235,9	355,1
11	2008	1. VJ	2 403,8	1 485,3	918,4	1 152,9	966,4	186,5	324,4
12		2. VJ	2 699,1	1 676,6	1 022,4	1 350,9	1 170,2	180,6	310,8
Bay									
13	2007	2. VJ	4 570,2	2 876,6	1 693,6	2 042,1	1 500,2	541,9	919,5
14	2008	1. VJ	4 630,0	2 567,0	2 062,9	1 970,8	1 393,1	577,7	746,4
15		2. VJ	4 963,8	2 824,9	2 139,0	2 225,5	1 600,5	624,9	748,4
Ber									
16	2007	2. VJ	660,4	345,4	315,0	415,0	231,0	184,0	39,4
17	2008	1. VJ	732,6	422,1	310,5	478,8	288,2	190,6	47,6
18		2. VJ	931,8	440,0	491,8	627,8	347,0	280,8	58,7
Branden									
19	2007	2. VJ	717,7	263,2	454,6	243,6	113,1	130,5	119,2
20	2008	1. VJ	744,7	254,3	490,4	228,8	92,9	135,9	103,1
21		2. VJ	857,5	318,0	539,5	262,5	106,8	155,7	131,0
Bre									
22	2007	2. VJ	225,2	115,9	109,3	126,2	97,2	29,0	7,5
23	2008	1. VJ	245,1	115,4	129,7	110,5	82,9	27,6	16,0
24		2. VJ	217,0	105,3	111,7	97,5	67,5	30,0	19,8
Ham									
25	2007	2. VJ	779,9	594,7	185,2	470,8	444,4	26,4	89,9
26	2008	1. VJ	1 250,6	819,5	431,0	765,2	698,8	66,4	80,0
27		2. VJ	1 028,4	709,5	318,9	777,8	567,7	210,1	111,1
Hes									
28	2007	2. VJ	1 420,5	635,0	785,6	534,3	338,1	196,3	125,5
29	2008	1. VJ	1 653,1	801,9	851,2	717,8	435,0	282,9	156,4
30		2. VJ	1 692,0	735,5	956,5	727,9	394,1	333,8	155,2

erstattung
 gewerbe
 sitz und Art der Bauten
 Beschäftigten und mehr -
 EUR
 NACH LÄNDERN

Öffentlicher und Straßenbau								Lfd.
zusammen	Hochbau	davon für		Tiefbau	davon			
		Organisationen ohne Erwerbszweck	Körperschaften des öffentlichen Rechts		Straßenbau	sonstiger Tiefbau		
land								
	8 880,3	1 881,6	285,1	1 596,5	6 998,7	3 836,5	3 162,2	01
	9 842,2	1 915,1	237,0	1 678,1	7 927,1	4 070,5	3 856,6	02
	10 241,0	1 971,9	244,6	1 727,3	8 269,1	4 463,0	3 806,2	03
Bundesgebiet								
	6 628,1	1 444,7	244,1	1 200,5	5 183,4	2 845,2	2 338,1	04
	7 590,7	1 446,0	201,1	1 244,9	6 144,7	3 075,3	3 069,4	05
	7 698,3	1 483,9	209,7	1 274,2	6 214,3	3 364,7	2 849,6	06
und Berlin								
	2 252,2	436,9	41,0	395,9	1 815,3	991,3	824,0	07
	2 251,6	469,1	35,9	433,2	1 782,4	995,2	787,2	08
	2 542,7	488,0	34,9	453,1	2 054,8	1 098,3	956,5	09
Württemberg								
	915,5	170,3	39,1	131,2	745,2	442,5	302,7	10
	926,4	194,5	41,2	153,2	732,0	424,5	307,5	11
	1 037,4	195,6	47,1	148,5	841,8	457,3	384,5	12
ern								
	1 608,5	456,8	45,5	411,3	1 151,7	576,1	575,6	13
	1 912,8	427,6	30,8	396,8	1 485,2	706,8	778,4	14
	1 989,9	475,9	34,5	441,4	1 514,0	743,2	770,8	15
lin								
	206,0	75,0	8,2	66,8	131,0	67,2	63,8	16
	206,1	86,3	2,8	83,5	119,9	46,1	73,8	17
	245,3	34,4	2,9	31,5	210,9	51,9	159,0	18
burg								
	354,9	30,8	2,9	27,9	324,1	212,8	111,2	19
	412,8	58,3	5,1	53,2	354,5	258,0	96,5	20
	464,0	80,2	6,0	74,2	383,8	281,3	102,5	21
men								
	91,5	11,1	7,5	3,6	80,3	32,7	47,7	22
	118,7	16,6	3,9	12,7	102,1	27,3	74,8	23
	99,7	18,0	3,1	14,9	81,7	31,2	50,4	24
burg								
	219,2	60,4	15,3	45,1	158,8	64,6	94,3	25
	405,4	40,8	0,4	40,4	364,6	44,8	319,8	26
	139,4	30,6	3,8	26,8	108,8	64,2	44,6	27
sen								
	760,7	171,4	18,6	152,8	589,3	374,0	215,3	28
	778,9	210,5	11,9	198,6	568,3	377,8	190,6	29
	808,9	186,2	14,3	171,9	622,7	409,6	213,2	30

Baubericht
1 Bauhaupt
1.7 Auftragsbestand nach Betriebs-
- Betriebe mit 20
Mill.

DEUTSCHLAND

Lfd.	Zeitraum		Auftragsbestand			Gewerblicher Bau			Wohnungs- bau
			insgesamt	davon im		zusammen	Hochbau	Tiefbau	
				Hochbau	Tiefbau				
Mecklenburg-									
01	2007	2. VJ	405,5	184,6	220,8	150,1	71,3	78,8	90,2
02	2008	1. VJ	290,2	121,8	168,4	111,9	56,1	55,8	54,8
03		2. VJ	284,1	116,2	167,9	98,1	42,9	55,1	49,3
Nieder									
04	2007	2. VJ	1 981,7	897,2	1 084,5	1 012,6	551,7	460,9	219,7
05	2008	1. VJ	2 066,7	909,9	1 156,8	1 058,5	574,0	484,5	185,7
06		2. VJ	2 385,7	1 019,1	1 366,6	1 201,3	665,9	535,4	205,7
Nordrhein-									
07	2007	2. VJ	3 633,9	2 115,4	1 518,5	1 890,5	1 422,7	467,9	423,8
08	2008	1. VJ	4 023,1	2 203,4	1 819,8	2 050,9	1 648,2	402,7	347,6
09		2. VJ	4 034,5	2 233,9	1 800,6	2 052,2	1 655,6	396,6	343,3
Rheinland-									
10	2007	2. VJ	991,2	446,1	545,1	340,8	248,6	92,2	59,3
11	2008	1. VJ	1 022,4	471,5	550,8	330,8	236,5	94,3	69,4
12		2. VJ	1 063,4	474,4	589,0	323,6	228,3	95,3	75,7
Saar									
13	2007	2. VJ	285,9	158,6	127,4	130,1	96,7	33,4	46,8
14	2008	1. VJ	283,5	160,9	122,6	128,7	103,9	24,9	43,8
15		2. VJ	282,3	168,0	114,3	144,0	120,0	23,9	38,9
Sach									
16	2007	2. VJ	1 372,8	598,6	774,2	710,0	398,5	311,5	78,2
17	2008	1. VJ	1 350,0	614,8	735,2	694,9	453,9	241,0	69,7
18		2. VJ	1 475,4	680,2	795,2	731,2	504,9	226,3	74,6
Sachsen-									
19	2007	2. VJ	746,1	278,0	468,1	343,7	171,9	171,7	60,6
20	2008	1. VJ	672,8	236,1	436,7	270,2	138,2	132,0	44,9
21		2. VJ	762,8	275,2	487,6	296,6	166,2	130,4	52,6
Schleswig-									
22	2007	2. VJ	529,0	247,8	281,2	162,4	118,2	44,2	103,2
23	2008	1. VJ	535,0	243,3	291,7	167,0	124,2	42,8	99,7
24		2. VJ	547,0	260,2	286,8	192,5	131,8	60,7	112,7
Thürin									
25	2007	2. VJ	809,8	261,7	548,1	172,1	83,1	89,0	37,9
26	2008	1. VJ	809,6	296,1	513,5	218,2	101,2	116,9	25,3
27		2. VJ	874,9	333,5	541,4	219,5	99,4	120,1	41,9

erstattung
 gewerbe
 sitz und Art der Bauten
 Beschäftigten und mehr -
 EUR
 NACH LÄNDERN

Öffentlicher und Straßenbau								Lfd.
zusammen	Hochbau	davon für		Tiefbau	davon			
		Organisationen ohne Erwerbszweck	Körperschaften des öffentlichen Rechts		Straßenbau	sonstiger Tiefbau		
Vorpommern								
165,2	23,1	1,7	21,5	142,0	89,0	53,0	01	
123,5	11,0	6,9	4,0	112,6	80,6	32,0	02	
136,8	24,0	5,6	18,3	112,8	71,9	40,9	03	
sachsen								
749,5	125,9	12,2	113,7	623,6	265,5	358,1	04	
822,5	150,3	24,8	125,5	672,2	249,3	422,9	05	
978,7	147,5	19,3	128,2	831,2	296,5	534,7	06	
Westfalen								
1 319,6	269,0	91,0	177,9	1 050,7	571,4	479,3	07	
1 624,6	207,6	66,2	141,4	1 417,0	689,0	728,0	08	
1 639,0	235,0	66,3	168,7	1 404,0	817,7	586,3	09	
Pfalz								
591,2	138,2	8,9	129,3	452,9	290,3	162,6	10	
622,2	165,7	14,6	151,0	456,5	326,9	129,6	11	
664,0	170,3	15,5	154,9	493,7	347,9	145,8	12	
land								
109,0	15,0	3,5	11,6	93,9	46,2	47,8	13	
110,9	13,1	4,4	8,8	97,8	42,5	55,3	14	
99,4	9,0	1,3	7,7	90,4	34,6	55,8	15	
sen								
584,6	121,9	8,7	113,2	462,7	292,1	170,6	16	
585,3	91,1	4,3	86,8	494,2	314,9	179,2	17	
669,6	100,8	2,7	98,1	568,8	378,7	190,2	18	
Anhalt								
341,8	45,4	4,8	40,6	296,3	131,4	164,9	19	
357,6	53,0	2,9	50,1	304,7	121,3	183,4	20	
413,5	56,4	5,4	51,0	357,2	129,5	227,7	21	
Holstein								
263,4	26,5	2,6	23,9	236,9	182,1	54,8	22	
268,3	19,3	3,0	16,4	249,0	186,3	62,6	23	
241,8	15,7	4,4	11,2	226,1	162,7	63,4	24	
gen								
599,7	140,6	14,7	126,0	459,1	198,7	260,4	25	
566,2	169,5	13,9	155,7	396,6	174,3	222,3	26	
613,5	192,2	12,3	180,0	421,3	185,0	236,3	27	

Bauberichterstattung
1 Bauhauptgewerbe
1.9 Index des Auftragsengangs - Langfristige Übersichten *)

2000 = 100

Jahr Monat	Wertindex					Volumenindex				
	ins- gesamt	Wohnungs- bau	Hochbau ohne Wohnungs- bau	Straßen- bau	Tiefbau ohne Straßen- bau	ins- gesamt	Wohnungs- bau	Hochbau ohne Wohnungs- bau	Straßen- bau	Tiefbau ohne Straßen- bau
Deutschland										
2005 D	73,8	56,9	70,1	92,6	82,7	72,9	57,2	69,1	92,3	80,5
2006 D	77,6	59,4	75,6	97,9	84,5	74,7	58,4	72,8	94,1	80,4
2007 D	84,2	56,1	84,1	106,7	95,6	77,3	52,7	77,1	97,9	87,1
2006 Juni	93,4	70,9	83,2	139,2	100,8	90,3	70,1	80,5	134,4	96,4
Juli	85,4	67,8	77,2	120,7	91,6	82,6	67,1	74,7	116,5	87,6
August	85,7	60,5	81,9	122,8	91,7	81,6	59,0	78,0	116,6	86,4
September	90,1	66,2	85,0	123,2	98,7	85,8	64,6	81,0	117,0	93,0
Oktober	75,6	57,7	75,9	91,4	81,6	72,0	56,3	72,3	86,8	76,9
November	71,3	50,9	70,9	86,6	80,4	67,1	49,1	66,7	81,5	75,0
Dezember	70,3	56,2	75,4	63,1	79,2	66,3	54,2	70,9	59,4	73,9
2007 Januar	60,7	43,6	63,0	64,7	69,6	57,1	42,0	59,3	60,9	64,9
Februar	63,7	45,5	66,8	63,7	74,9	59,2	43,1	61,9	59,0	69,0
März	93,9	60,5	102,7	113,5	99,8	87,1	57,3	95,1	105,2	91,9
April	86,2	61,4	84,5	116,9	92,7	80,0	58,2	78,2	108,3	85,4
Mai	89,9	60,9	91,6	122,4	94,4	82,6	57,1	83,9	112,4	86,0
Juni	95,9	66,4	93,7	124,2	108,0	88,0	62,3	85,8	114,0	98,4
Juli	93,2	60,0	100,1	122,2	96,4	85,6	56,3	91,7	112,2	87,8
August	85,4	59,0	78,8	134,0	90,0	78,0	55,1	71,6	122,4	81,4
September	90,9	61,7	82,6	130,3	104,9	83,0	57,6	75,1	119,0	94,9
Oktober	97,2	56,9	96,2	133,1	112,7	88,7	53,1	87,5	121,6	102,0
November	78,0	45,8	69,6	77,1	116,0	70,7	42,6	63,0	69,8	104,4
Dezember	74,9	51,7	79,1	77,7	87,4	68,0	48,0	71,6	70,3	78,7
2008 Januar	69,7	41,7	80,5	72,1	77,5	63,2	38,8	72,9	65,2	69,8
Februar	66,5	46,3	71,9	74,7	71,9	59,6	42,6	64,4	66,6	63,9
März	90,1	59,0	94,1	121,9	93,7	80,7	54,3	84,2	108,6	83,2
April	92,9	53,8	108,6	123,9	88,4	83,2	49,5	97,2	110,4	78,5
Mai	87,1	55,1	84,5	113,4	102,9	76,8	50,0	74,3	100,2	89,6
Juni	101,4	63,5	107,5	136,8	106,1	89,4	57,6	94,5	120,8	92,3
Früheres Bundesgebiet										
2005 D	77,9	66,6	74,4	95,2	83,2	77,2	67,1	73,3	95,7	81,5
2006 D	82,1	68,9	80,2	100,8	85,9	79,3	68,1	77,1	97,7	82,2
2007 D	89,7	64,5	89,7	112,7	99,0	82,8	60,9	82,3	104,5	90,7
2007 Juni	102,0	75,9	100,0	130,5	111,9	94,1	71,5	91,6	120,9	102,6
Juli	100,4	68,7	111,4	128,6	97,2	92,5	64,8	102,0	119,2	89,1
August	90,7	69,6	83,8	141,0	91,4	83,2	65,4	76,3	130,0	83,2
September	94,5	69,2	88,2	128,4	106,6	86,7	65,0	80,3	118,3	97,1
Oktober	105,1	66,1	97,8	153,6	122,5	96,4	62,1	89,1	141,6	111,6
November	83,8	53,5	72,5	83,2	125,2	76,4	50,0	65,7	76,1	113,4
Dezember	78,7	56,6	82,4	79,0	92,3	71,7	52,8	74,6	72,2	83,6
2008 Januar	76,1	49,4	87,1	79,6	81,9	69,3	46,1	78,9	72,8	74,2
Februar	74,5	54,6	80,5	83,2	78,7	67,2	50,5	72,2	74,9	70,3
März	96,4	66,9	104,6	119,7	97,7	86,8	61,9	93,8	107,7	87,3
April	101,0	59,7	121,5	136,3	89,3	91,0	55,2	109,0	122,7	79,8
Mai	92,6	62,7	88,7	118,6	109,7	82,1	57,2	78,1	105,8	96,1
Juni	103,6	68,3	112,1	139,4	103,1	91,8	62,3	98,7	124,4	90,4
Neue Länder und Berlin										
2005 D	62,7	30,5	56,8	86,2	81,3	60,7	30,2	55,9	83,1	77,5
2006 D	65,4	33,1	61,4	90,9	80,9	61,9	32,2	59,2	84,9	75,7
2007 D	69,0	33,1	66,5	91,6	87,1	62,1	30,5	60,7	81,4	77,7
2007 Juni	79,1	40,4	74,2	108,5	98,4	71,2	37,2	67,7	96,4	87,6
Juli	73,5	35,9	64,7	106,6	94,4	66,1	33,1	59,0	94,8	84,1
August	70,9	29,7	63,5	116,7	86,3	63,4	27,2	57,4	103,4	76,4
September	81,1	41,0	65,1	135,1	100,6	72,5	37,6	58,9	119,7	89,1
Oktober	75,5	31,6	91,3	82,2	88,4	67,6	29,0	82,5	72,8	78,3
November	62,2	24,5	60,6	62,1	93,0	55,3	22,3	54,6	54,4	82,0
Dezember	64,6	38,0	68,7	74,5	75,3	57,6	34,6	61,9	65,3	66,4
2008 Januar	52,0	20,5	60,0	53,6	66,6	46,3	18,7	54,1	47,0	58,7
Februar	44,4	23,3	45,1	53,6	54,9	39,0	21,0	40,0	46,3	47,7
März	72,8	37,2	61,3	127,4	83,7	63,8	33,5	54,4	110,0	72,8
April	70,6	37,7	68,5	93,3	86,0	61,9	34,0	60,8	80,6	74,8
Mai	71,8	34,1	71,4	100,5	86,0	62,0	30,4	62,4	85,9	73,1
Juni	95,3	50,2	93,5	130,3	113,4	82,3	44,7	81,7	111,4	96,4

*) Wertindex: Angaben in jeweiligen Preisen. Volumenindex: Preisbereinigte Angaben.

Lfd. Nr.	Art der Bauten und Auftraggeber	Juni 2008	Veränderung in % Juni 2008 gegen		Mai 2008	Veränderung in % Mai 2008 gegen		Kumuliert		2-Monats- durchschnitt	
			Juni 2007	Mai 2008		Mai 2007	April 2008	Januar 2008 bis Juni 2008	Ver- änderung in % gegen Vorjahr	Juni 2008 und Mai 2008	Ver- änderung in % gegen Vorjahr

											Wert
01	Vorbereitende Baustellenarbeiten, Hoch- und Tiefbau	101,4	5,7	16,4	87,1	-3,1	-6,2	84,6	3,5	94,3	1,5
02	Hochbau	90,3	8,7	23,7	73,0	-8,3	-16,3	76,4	4,5	81,7	0,4
03	Wohnungsbau	63,5	-4,4	15,2	55,1	-9,5	2,4	53,2	-5,7	59,3	-6,9
04	Hochbau ohne Wohnungsbau	107,5	14,7	27,2	84,5	-7,8	-22,2	91,2	9,0	96,0	3,6
05	Gewerblicher Hochbau	110,3	15,0	31,5	83,9	-7,7	-25,7	92,2	9,0	97,1	4,0
06	Öffentlicher Hochbau	97,3	13,7	12,2	86,7	-7,8	-6,3	87,6	9,0	92,0	2,4
07	Tiefbau	116,7	2,7	9,6	106,5	2,3	5,8	96,0	2,5	111,6	2,5
08	Straßenbau	136,8	10,1	20,6	113,4	-7,4	-8,5	107,1	6,1	125,1	1,5
09	Tiefbau ohne Straßenbau	106,1	-1,8	3,1	102,9	9,0	16,4	90,1	0,2	104,5	3,3
10	Gewerblicher Tiefbau	109,0	-8,0	3,1	105,7	5,6	10,6	97,0	-3,6	107,4	-1,7
11	Sonstiger öffentlicher Tiefbau	103,4	5,1	3,1	100,3	12,3	22,6	83,7	4,5	101,9	8,5

											Volumen
12	Vorbereitende Baustellenarbeiten, Hoch- und Tiefbau	89,4	1,6	16,4	76,8	-7,0	-7,7	75,5	-0,3	83,1	-2,6
13	Hochbau	80,1	4,6	23,6	64,8	-11,7	-17,6	68,6	0,9	72,5	-3,3
14	Wohnungsbau	57,6	-7,5	15,2	50,0	-12,4	1,0	48,8	-8,4	53,8	-9,9
15	Hochbau ohne Wohnungsbau	94,5	10,1	27,2	74,3	-11,4	-23,6	81,3	5,0	84,4	-0,6
16	Tiefbau	102,2	-1,5	9,5	93,3	-2,0	4,1	85,0	-1,5	97,8	-1,7
17	Straßenbau	120,8	6,0	20,6	100,2	-10,9	-9,2	95,3	2,1	110,5	-2,4
18	Tiefbau ohne Straßenbau	92,3	-6,2	3,0	89,6	4,2	14,1	79,6	-3,6	91,0	-1,3

erstattung
 gewerbe
 Auftragseingang
 = 100
 wert
 l a n d

Juni 2007	Ver- ände- rung in % gegen Juni 2006	2. Vj 2007	1. Vj 2008	2. Vj 2008	Veränderung in % 2. Vj 2008 gegen		1. Hj 2007	2. Hj 2007	1. Hj 2008	Veränderung in % 1. Hj 2008 gegen		2006	2007	Ver- ände- rung in % gegen 2006	Lfd. Nr.
					2. Vj 2007	1. Vj 2008				1. Hj 2007	2. Hj 2007				

index

95,9	2,7	90,7	75,4	93,8	3,4	24,4	81,7	86,6	84,6	3,5	-2,3	77,6	84,2	8,5	01
83,1	6,0	79,4	69,2	83,5	5,2	20,7	73,1	73,3	76,4	4,5	4,2	69,3	73,2	5,6	02
66,4	-6,3	62,9	49,0	57,5	-8,6	17,3	56,4	55,9	53,2	-5,7	-4,8	59,4	56,1	-5,6	03
93,7	12,6	89,9	82,2	100,2	11,5	21,9	83,7	84,4	91,2	9,0	8,1	75,6	84,1	11,2	04
95,9	22,6	91,4	82,0	102,4	12,0	24,9	84,6	84,1	92,2	9,0	9,6	75,0	84,3	12,4	05
85,6	-15,8	84,4	82,9	92,2	9,2	11,2	80,4	85,5	87,6	9,0	2,5	77,8	83,0	6,7	06
113,6	-0,4	106,3	84,0	108,0	1,6	28,6	93,7	105,1	96,0	2,5	-8,7	89,2	99,4	11,4	07
124,2	-10,8	121,2	89,6	124,7	2,9	39,2	100,9	112,4	107,1	6,1	-4,7	97,9	106,7	9,0	08
108,0	7,1	98,4	81,0	99,1	0,7	22,3	89,9	101,2	90,1	0,2	-11,0	84,5	95,6	13,1	09
118,5	9,9	105,9	90,6	103,4	-2,4	14,1	100,6	103,5	97,0	-3,6	-6,3	94,6	102,1	7,9	10
98,4	4,2	91,5	72,3	95,2	4,0	31,7	80,1	99,1	83,7	4,5	-15,5	75,3	89,6	19,0	11

index

88,0	-2,5	83,5	67,8	83,1	-0,5	22,6	75,7	79,0	75,5	-0,3	-4,4	74,7	77,3	3,5	12
76,6	0,3	73,5	62,7	74,5	1,4	18,8	68,0	67,2	68,6	0,9	2,1	67,2	67,6	0,6	13
62,3	-11,1	59,2	45,2	52,4	-11,5	15,9	53,3	52,1	48,8	-8,4	-6,3	58,4	52,7	-9,8	14
85,8	6,6	82,6	73,8	88,7	7,4	20,2	77,4	76,8	81,3	5,0	5,9	72,8	77,1	5,9	15
103,8	-5,3	97,4	75,0	95,0	-2,5	26,7	86,3	95,4	85,0	-1,5	-10,9	85,2	90,8	6,6	16
114,0	-15,2	111,6	80,1	110,5	-1,0	38,0	93,3	102,6	95,3	2,1	-7,1	94,1	97,9	4,0	17
98,4	2,1	89,9	72,3	86,8	-3,4	20,1	82,6	91,5	79,6	-3,6	-13,0	80,4	87,1	8,3	18

Lfd. Nr.	Art der Bauten und Auftraggeber	Juni 2008	Veränderung in % Juni 2008 gegen		Mai 2008	Veränderung in % Mai 2008 gegen		Kumuliert		2-Monats-durchschnitt	
			Juni 2007	Mai 2008		Mai 2007	April 2008	Januar 2008 bis Juni 2008	Veränderung in % gegen Vorjahr	Juni 2008 und Mai 2008	Veränderung in % gegen Vorjahr

											Wert
01	Vorbereitende Baustellenarbeiten, Hoch- und Tiefbau	103,6	1,6	11,9	92,6	-4,2	-8,3	90,7	4,0	98,1	-1,3
02	Hochbau	95,3	5,1	21,1	78,7	-11,3	-19,5	84,2	4,7	87,0	-3,0
03	Wohnungsbau	68,3	-10,0	8,9	62,7	-11,3	5,0	60,3	-7,2	65,5	-10,6
04	Hochbau ohne Wohnungsbau	112,1	12,1	26,4	88,7	-11,1	-27,0	99,1	10,1	100,4	0,5
05	Gewerblicher Hochbau	114,3	12,7	30,5	87,6	-11,9	-30,4	99,7	9,0	101,0	0,6
06	Öffentlicher Hochbau	102,8	9,2	10,7	92,9	-8,5	-10,2	96,8	15,2	97,9	0,1
07	Tiefbau	115,7	-2,2	2,6	112,8	4,1	6,8	100,1	3,1	114,3	0,8
08	Straßenbau	139,4	6,8	17,5	118,6	-9,3	-13,0	112,8	5,9	129,0	-1,2
09	Tiefbau ohne Straßenbau	103,1	-7,9	-6,0	109,7	13,7	22,8	93,4	1,4	106,4	2,1
10	Gewerblicher Tiefbau	113,8	-10,1	1,9	111,7	5,9	15,2	102,3	-2,9	112,8	-2,8
11	Sonstiger öffentlicher Tiefbau	94,1	-5,4	-12,8	107,9	21,2	30,2	85,9	6,3	101,0	7,1

											Volumen
12	Vorbereitende Baustellenarbeiten, Hoch- und Tiefbau	91,8	-2,4	11,8	82,1	-8,0	-9,8	81,4	0,4	87,0	-5,1
13	Hochbau	84,7	1,0	20,8	70,1	-14,4	-20,7	75,8	1,1	77,4	-6,6
14	Wohnungsbau	62,3	-12,9	8,9	57,2	-14,1	3,6	55,5	-10,2	59,8	-13,5
15	Hochbau ohne Wohnungsbau	98,7	7,8	26,4	78,1	-14,6	-28,3	88,5	6,4	88,4	-3,4
16	Tiefbau	102,2	-6,2	2,7	99,5	-0,3	5,1	89,4	-0,8	100,9	-3,4
17	Straßenbau	124,4	2,9	17,6	105,8	-12,6	-13,8	101,4	2,0	115,1	-4,9
18	Tiefbau ohne Straßenbau	90,4	-11,9	-5,9	96,1	8,6	20,4	83,0	-2,5	93,3	-2,4

erstattung
 gewerbe
 Auftragseingangs
 = 100
 wert

Bundesgebiet

Juni 2007	Ver- ande- rung in % gegen Juni 2006	2. Vj 2007	1. Vj 2008	2. Vj 2008	Veränderung in % 2. Vj 2008 gegen		1. Hj 2007	2. Hj 2007	1. Hj 2008	Veränderung in % 1. Hj 2008 gegen		2006	2007	Ver- ände- rung in % gegen 2006	Lfd. Nr.
					2. Vj 2007	1. Vj 2008				1. Hj 2007	2. Hj 2007				

index

102,0	4,4	96,8	82,3	99,1	2,4	20,4	87,2	92,2	90,7	4,0	-1,6	82,1	89,7	9,3	01
90,7	6,5	87,2	77,8	90,6	3,9	16,5	80,4	79,6	84,2	4,7	5,8	75,9	80,0	5,4	02
75,9	-8,2	71,5	57,0	63,6	-11,0	11,6	65,0	64,0	60,3	-7,2	-5,8	68,9	64,5	-6,4	03
100,0	15,2	97,0	90,7	107,4	10,7	18,4	90,0	89,4	99,1	10,1	10,9	80,2	89,7	11,8	04
101,4	25,2	98,8	90,1	109,2	10,5	21,2	91,5	88,4	99,7	9,0	12,8	79,4	89,9	13,2	05
94,1	-14,9	89,7	93,8	99,7	11,1	6,3	84,0	93,4	96,8	15,2	3,6	83,6	88,7	6,1	06
118,3	2,1	110,6	88,9	111,4	0,7	25,3	97,1	110,4	100,1	3,1	-9,3	91,1	103,7	13,8	07
130,5	-10,1	129,0	94,2	131,4	1,9	39,5	106,5	119,0	112,8	5,9	-5,2	100,8	112,7	11,8	08
111,9	11,5	100,9	86,1	100,7	-0,2	17,0	92,1	105,9	93,4	1,4	-11,8	85,9	99,0	15,3	09
126,6	24,7	111,0	97,2	107,5	-3,2	10,6	105,4	106,0	102,3	-2,9	-3,5	97,8	105,7	8,1	10
99,5	0,1	92,4	76,7	95,0	2,8	23,9	80,8	105,8	85,9	6,3	-18,8	75,9	93,3	22,9	11

index

94,1	-0,8	89,6	74,4	88,3	-1,5	18,7	81,1	84,5	81,4	0,4	-3,7	79,3	82,8	4,4	12
83,9	0,8	80,9	70,6	81,1	0,2	14,9	75,0	73,1	75,8	1,1	3,7	73,6	74,1	0,7	13
71,5	-12,9	67,6	52,8	58,2	-13,9	10,2	61,8	60,0	55,5	-10,2	-7,5	68,1	60,9	-10,6	14
91,6	9,2	89,2	81,6	95,3	6,8	16,8	83,2	81,3	88,5	6,4	8,9	77,1	82,3	6,7	15
108,9	-2,7	102,2	80,0	98,8	-3,3	23,5	90,1	100,9	89,4	-0,8	-11,4	87,6	95,5	9,0	16
120,9	-14,3	119,9	85,1	117,6	-1,9	38,2	99,4	109,6	101,4	2,0	-7,5	97,7	104,5	7,0	17
102,6	6,4	92,8	77,3	88,8	-4,3	14,9	85,1	96,3	83,0	-2,5	-13,8	82,2	90,7	10,3	18

Lfd. Nr.	Art der Bauten und Auftraggeber	Juni 2008	Veränderung in % Juni 2008 gegen		Mai 2008	Veränderung in % Mai 2008 gegen		Kumuliert		2-Monats-durchschnitt	
			Juni 2007	Mai 2008		Mai 2007	April 2008	Januar 2008 bis Juni 2008	Veränderung in % gegen Vorjahr	Juni 2008 und Mai 2008	Veränderung in % gegen Vorjahr
Wert											
01	Vorbereitende Baustellenarbeiten, Hoch- und Tiefbau	95,3	20,5	32,7	71,8	0,8	1,7	67,8	1,8	83,6	11,2
02	Hochbau	75,6	25,4	35,0	56,0	6,3	0,4	53,1	3,7	65,8	16,5
03	Wohnungsbau	50,2	24,3	47,2	34,1	0,3	-9,5	33,8	3,4	42,2	13,4
04	Hochbau ohne Wohnungsbau	93,5	26,0	31,0	71,4	8,5	4,2	66,6	3,9	82,5	17,9
05	Gewerblicher Hochbau	96,6	25,1	35,9	71,1	14,5	2,9	66,9	9,3	83,9	20,4
06	Öffentlicher Hochbau	84,4	28,7	17,1	72,1	-5,6	8,1	65,9	-8,7	78,3	10,3
07	Tiefbau	119,3	17,1	31,1	91,0	-2,9	2,8	85,7	0,4	105,2	7,6
08	Straßenbau	130,3	20,1	29,7	100,5	-1,6	7,7	93,1	7,0	115,4	9,6
09	Tiefbau ohne Straßenbau	113,4	15,2	31,9	86,0	-3,7	0,0	81,8	-3,3	99,7	6,2
10	Gewerblicher Tiefbau	98,6	-2,5	6,3	92,8	4,9	0,2	85,5	-5,4	95,7	0,9
11	Sonstiger öffentlicher Tiefbau	130,0	36,3	66,0	78,3	-13,1	-0,5	77,6	-0,5	104,2	12,3
Volumen											
12	Vorbereitende Baustellenarbeiten, Hoch- und Tiefbau	82,3	15,6	32,7	62,0	-3,3	0,2	59,2	-2,0	72,2	6,6
13	Hochbau	66,4	20,5	35,0	49,2	2,1	-1,0	47,1	0,0	57,8	11,8
14	Wohnungsbau	44,7	20,2	47,0	30,4	-2,9	-10,6	30,4	0,0	37,6	9,6
15	Hochbau ohne Wohnungsbau	81,7	20,7	30,9	62,4	4,0	2,6	58,9	0,0	72,1	12,8
16	Tiefbau	101,6	12,0	31,1	77,5	-7,1	0,9	73,9	-3,5	89,6	2,9
17	Straßenbau	111,4	15,6	29,7	85,9	-5,4	6,6	80,2	3,2	98,7	5,4
18	Tiefbau ohne Straßenbau	96,4	10,0	31,9	73,1	-8,1	-2,3	70,6	-7,1	84,8	1,4

erstattung
 gewerbe
 Auftragseingang
 = 100
 wert
 und Berlin

Juni 2007	Ver- ände- rung in % gegen Juni 2006	2. Vj 2007	1. Vj 2008	2. Vj 2008	Veränderung in % 2. Vj 2008 gegen		1. Hj 2007	2. Hj 2007	1. Hj 2008	Veränderung in % 1. Hj 2008 gegen		2006	2007	Ver- ände- rung in % gegen 2006	Lfd. Nr.
					2. Vj 2007	1. Vj 2008				1. Hj 2007	2. Hj 2007				

index

79,1	-2,9	73,8	56,4	79,2	7,3	40,4	66,6	71,3	67,8	1,8	-4,9	65,4	69,0	5,5	01
60,3	3,8	56,0	43,7	62,5	11,6	43,0	51,2	54,3	53,1	3,7	-2,2	49,7	52,7	6,0	02
40,4	5,8	39,2	27,0	40,7	3,8	50,7	32,7	33,5	33,8	3,4	0,9	33,1	33,1	0,0	03
74,2	3,1	67,8	55,5	77,8	14,7	40,2	64,1	69,0	66,6	3,9	-3,5	61,4	66,5	8,3	04
77,2	12,0	66,4	54,8	78,9	18,8	44,0	61,2	69,7	66,9	9,3	-4,0	60,3	65,4	8,5	05
65,6	-18,7	71,8	57,5	74,4	3,6	29,4	72,2	67,0	65,9	-8,7	-1,6	64,2	69,6	8,4	06
101,9	-7,3	95,5	71,8	99,6	4,3	38,7	85,4	92,0	85,7	0,4	-6,8	84,4	88,7	5,1	07
108,5	-13,1	101,7	78,2	108,0	6,2	38,1	87,0	96,2	93,1	7,0	-3,2	90,9	91,6	0,8	08
98,4	-3,4	92,2	68,4	95,1	3,1	39,0	84,6	89,7	81,8	-3,3	-8,8	80,9	87,1	7,7	09
101,1	-16,8	94,9	76,4	94,7	-0,2	24,0	90,4	98,2	85,5	-5,4	-12,9	87,7	94,3	7,5	10
95,4	19,3	89,0	59,6	95,7	7,5	60,6	78,0	80,2	77,6	-0,5	-3,2	73,4	79,1	7,8	11

index

71,2	-8,4	66,7	49,7	68,7	3,0	38,2	60,4	63,8	59,2	-2,0	-7,2	61,9	62,1	0,3	12
55,1	-2,5	51,4	39,2	55,1	7,2	40,6	47,1	49,3	47,1	0,0	-4,5	48,0	48,2	0,4	13
37,2	-0,5	36,2	24,4	36,4	0,6	49,2	30,4	30,6	30,4	0,0	-0,7	32,2	30,5	-5,3	14
67,7	-3,1	62,0	49,5	68,3	10,2	38,0	58,9	62,4	58,9	0,0	-5,6	59,2	60,7	2,5	15
90,7	-12,3	85,2	62,5	85,3	0,1	36,5	76,6	81,4	73,9	-3,5	-9,2	78,9	79,0	0,1	16
96,4	-17,8	90,6	67,8	92,6	2,2	36,6	77,7	85,1	80,2	3,2	-5,8	84,9	81,4	-4,1	17
87,6	-8,8	82,3	59,7	81,4	-1,1	36,3	76,0	79,4	70,6	-7,1	-11,1	75,7	77,7	2,6	18

Bauberichterstattung
1 Bauhauptgewerbe
1.11 Index des Auftragseingangs
2000 = 100
Zeitreihenanalyse - Berliner Verfahren (BV 4)
Deutschland

Art der Bauten und Auftraggeber	Originalwert		Kalender- und Saisonbereinigter Wert		Glatte Komponente	
	Berliner Verfahren, Version 4					
	Juni 2008	Veränderung gegenüber Vorjahresmonat in %	Juni 2008	Veränderung gegenüber Vormonat in %	Juni 2008	Veränderung gegenüber Vormonat in %
Wertindex						
Vorbereitende Baustellenarbeiten, Hoch- und Tiefbau	101,4	5,7	86,3	3,7	85,4	-0,4
Hochbau	90,3	8,7	77,9	8,6	75,9	0,3
Wohnungsbau	63,5	-4,4	52,6	1,5	52,3	-0,8
Hochbau ohne Wohnungsbau	107,5	14,7	94,0	11,0	91,1	0,8
Gewerblicher Hochbau	110,3	15,0	95,9	12,2	92,1	1,0
Öffentlicher Hochbau	97,3	13,7	86,7	6,9	88,2	0,0
Tiefbau	116,7	2,7	96,6	-1,5	97,4	-0,4
Straßenbau	136,8	10,1	109,0	7,4	108,0	0,2
Tiefbau ohne Straßenbau	106,1	-1,8	90,7	-6,9	92,5	-1,4
Gewerblicher Tiefbau	109,0	-8,0	92,8	-10,7	96,4	-1,0
Sonstiger öffentlicher Tiefbau	103,4	5,1	85,2	-2,1	84,8	0,2
Volumenindex						
Vorbereitende Baustellenarbeiten, Hoch- und Tiefbau	89,4	1,6	75,6	2,7	75,3	-0,8
Hochbau	80,1	4,6	68,9	7,8	67,5	-0,1
Wohnungsbau	57,6	-7,5	47,4	0,6	47,5	-1,2
Hochbau ohne Wohnungsbau	94,5	10,1	82,6	10,7	80,3	0,2
Tiefbau	102,2	-1,5	83,8	-2,6	85,2	-0,9
Straßenbau	120,8	6,0	96,3	5,9	96,2	-0,9
Tiefbau ohne Straßenbau	92,3	-6,2	78,5	-7,8	80,7	-1,8

Bauberichterstattung
1 Bauhauptgewerbe
1.11 Index des Auftragseingangs
2000 = 100
Zeitreihenanalyse - Berliner Verfahren (BV 4)
Früheres Bundesgebiet

Art der Bauten und Auftraggeber	Originalwert		Kalender- und Saisonbereinigter Wert		Glatte Komponente	
	Berliner Verfahren, Version 4					
	Juni 2008	Veränderung gegenüber Vorjahres- monat in %	Juni 2008	Veränderung gegenüber Vormonat in %	Juni 2008	Veränderung gegenüber Vormonat in %

Wertindex

Vorbereitende Baustellenarbeiten, Hoch- und Tiefbau	103,6	1,6	88,4	2,1	89,4	-0,3
Hochbau	95,3	5,1	83,3	9,7	82,4	0,1
Wohnungsbau	68,3	-10,0	56,8	-2,1	57,9	-1,7
Hochbau ohne Wohnungsbau	112,1	12,1	99,6	13,8	97,5	0,7
Gewerblicher Hochbau	114,3	12,7	101,3	15,6	97,7	0,9
Öffentlicher Hochbau	102,8	9,2	92,7	7,2	96,4	-0,2
Tiefbau	115,7	-2,2	96,3	-5,8	99,9	-1,0
Straßenbau	139,4	6,8	110,8	5,4	111,6	-0,1
Tiefbau ohne Straßenbau	103,1	-7,9	88,3	-12,7	93,7	-1,5
Gewerblicher Tiefbau	113,8	-10,1	97,1	-10,6	100,8	-0,7
Sonstiger öffentlicher Tiefbau	94,1	-5,4	77,9	-14,9	84,3	-0,7

Volumenindex

Vorbereitende Baustellenarbeiten, Hoch- und Tiefbau	91,8	-2,4	77,8	1,0	79,2	-0,9
Hochbau	84,7	1,0	73,8	8,8	73,4	-0,3
Wohnungsbau	62,3	-12,9	51,5	-2,8	52,9	-1,9
Hochbau ohne Wohnungsbau	98,7	7,8	87,5	13,2	86,1	0,3
Tiefbau	102,2	-6,2	84,2	-6,9	88,1	-1,5
Straßenbau	124,4	2,9	97,7	4,5	99,1	-0,6
Tiefbau ohne Straßenbau	90,4	-11,9	77,6	-13,7	83,0	-2,6

Bauberichterstattung
1 Bauhauptgewerbe
1.11 Index des Auftragseingangs
2000 = 100
Zeitreihenanalyse - Berliner Verfahren (BV 4)
Neue Länder und Berlin

Art der Bauten und Auftraggeber	Originalwert		Kalender- und Saisonbereinigter Wert		Glatte Komponente	
	Berliner Verfahren, Version 4					
	Juni 2008	Veränderung gegenüber Vorjahresmonat in %	Juni 2008	Veränderung gegenüber Vormonat in %	Juni 2008	Veränderung gegenüber Vormonat in %

Wertindex

Vorbereitende Baustellenarbeiten, Hoch- und Tiefbau	95,3	20,5	78,3	8,9	72,5	0,7
Hochbau	75,6	25,4	62,7	7,9	57,2	1,4
Wohnungsbau	50,2	24,3	40,7	16,6	36,4	2,0
Hochbau ohne Wohnungsbau	93,5	26,0	78,2	5,0	71,8	1,0
Gewerblicher Hochbau	96,6	25,1	78,9	2,9	73,4	1,2
Öffentlicher Hochbau	84,4	28,7	74,8	7,8	66,5	0,0
Tiefbau	119,3	17,1	97,8	11,0	91,4	0,6
Straßenbau	130,3	20,1	104,9	13,2	99,5	1,0
Tiefbau ohne Straßenbau	113,4	15,2	94,0	9,8	87,0	0,1
Gewerblicher Tiefbau	98,6	-2,5	84,2	-9,5	87,2	-1,6
Sonstiger öffentlicher Tiefbau	130,0	36,3	105,0	35,8	86,8	2,2

Volumenindex

Vorbereitende Baustellenarbeiten, Hoch- und Tiefbau	82,3	15,6	67,2	7,9	62,7	0,3
Hochbau	66,4	20,5	54,6	5,8	50,2	0,8
Wohnungsbau	44,7	20,2	36,2	16,0	32,5	1,9
Hochbau ohne Wohnungsbau	81,7	20,7	68,0	3,7	62,9	0,8
Tiefbau	101,6	12,0	82,7	10,0	77,9	0,0
Straßenbau	111,4	15,6	88,7	12,3	84,9	0,6
Tiefbau ohne Straßenbau	96,4	10,0	79,5	8,6	74,2	-0,4

Bauberichterstattung
1 Bauhauptgewerbe
1.12 Index des Auftragsbestandes - Langfristige Übersichten *)
2000 = 100

Jahr Vierteljahr	Wertindex					Volumenindex				
	ins- gesamt	Wohnungs- bau	Hochbau ohne Wohnungs- bau	Straßen- bau	Tiefbau ohne Straßen- bau	ins- gesamt	Wohnungs- bau	Hochbau ohne Wohnungs- bau	Straßen- bau	Tiefbau ohne Straßen- bau
Deutschland										
2003 D	80,2	61,7	79,6	99,1	84,3	81,2	62,9	80,8	98,9	85,3
2004 D	74,2	58,5	73,6	94,8	76,1	74,2	58,9	73,6	94,7	75,6
2005 D	72,4	56,7	72,4	97,2	71,4	71,3	56,9	71,2	96,7	69,4
2006 D	76,9	59,4	78,3	105,2	73,7	73,8	58,3	75,1	100,9	70,0
2007 D	82,7	55,4	87,5	110,4	81,6	75,7	51,9	79,9	101,1	74,2
2004 2. Vj	78,4	62,1	75,6	104,3	81,0	78,2	62,3	75,4	104,4	80,2
3. Vj	74,8	59,3	72,6	97,8	77,4	74,3	59,5	72,0	97,6	76,3
4. Vj	65,7	50,7	67,9	80,0	66,2	65,2	50,9	67,3	79,9	65,2
2005 1. Vj	71,5	59,1	71,1	94,8	69,6	70,6	59,3	70,1	94,6	67,9
2. Vj	74,7	59,2	74,2	102,0	73,3	73,7	59,5	73,1	101,8	71,3
3. Vj	74,5	56,8	72,0	105,3	75,3	73,4	57,0	70,8	105,0	73,2
4. Vj	68,7	51,7	72,2	86,6	67,2	67,5	51,9	70,9	85,5	65,2
2006 1. Vj	77,8	60,3	79,6	103,1	75,5	75,9	60,1	77,7	100,6	72,8
2. Vj	81,7	62,6	80,8	118,6	78,8	79,0	61,9	78,2	114,5	75,3
3. Vj	79,0	61,6	78,3	113,9	75,8	75,3	60,1	74,6	108,2	71,4
4. Vj	68,9	53,1	74,3	85,2	64,8	64,9	51,2	69,9	80,2	60,4
2007 1. Vj	77,1	54,9	81,5	98,5	76,2	71,6	52,0	75,5	91,3	70,2
2. Vj	85,1	58,3	89,8	116,4	82,2	78,0	54,7	82,2	106,9	74,9
3. Vj	86,2	56,8	90,6	121,5	83,8	78,6	53,0	82,4	111,0	75,8
4. Vj	82,2	51,4	88,0	105,2	84,3	74,5	47,8	79,6	95,2	75,9
2008 1. Vj	89,6	50,7	96,1	123,5	90,9	80,1	46,6	86,0	110,1	80,7
2. Vj	95,0	53,2	101,6	135,4	95,5	83,7	48,3	89,3	119,6	83,1
Früheres Bundesgebiet										
2003 D	82,6	68,7	85,9	95,6	81,7	83,6	70,0	87,0	96,1	82,7
2004 D	77,1	67,4	80,0	90,6	73,7	77,2	68,0	79,9	91,4	73,5
2005 D	76,6	68,2	80,2	94,7	69,7	75,8	68,7	79,0	95,1	68,2
2006 D	81,6	70,8	86,3	104,4	72,7	78,6	69,7	82,8	100,9	69,4
2007 D	87,9	64,5	98,3	113,4	78,7	80,9	60,8	89,9	104,9	72,0
2005 2. Vj	78,7	70,6	82,5	98,1	70,8	78,0	71,2	81,4	98,8	69,3
3. Vj	78,5	68,7	78,8	102,4	74,0	77,8	69,3	77,6	103,0	72,5
4. Vj	73,8	62,5	80,9	86,5	66,6	72,7	62,9	79,4	86,1	64,9
2006 1. Vj	81,9	72,3	87,5	101,1	72,8	80,2	72,2	85,4	99,4	70,6
2. Vj	86,8	74,6	89,4	117,5	78,2	84,2	74,1	86,5	114,3	75,1
3. Vj	83,8	72,8	86,4	113,7	74,7	80,1	71,2	82,2	109,0	70,8
4. Vj	73,7	63,4	81,8	85,1	65,1	69,7	61,4	77,0	80,9	61,1
2007 1. Vj	82,2	65,1	90,7	98,2	75,4	76,7	62,1	84,1	91,9	69,9
2. Vj	90,3	67,7	101,7	119,1	77,9	83,2	63,8	93,1	110,4	71,4
3. Vj	91,5	66,3	102,8	124,2	79,3	83,9	62,3	93,6	114,5	72,2
4. Vj	87,7	59,0	98,0	112,2	82,1	79,9	55,1	88,8	102,6	74,4
2008 1. Vj	97,0	59,6	109,0	128,7	91,7	87,3	55,1	97,8	115,8	81,9
2. Vj	101,3	61,1	114,3	140,8	93,1	89,6	55,7	100,6	125,6	81,6
Neue Länder und Berlin										
2003 D	73,4	42,9	62,6	108,2	92,4	74,0	43,7	64,0	105,6	93,4
2004 D	66,4	34,7	56,4	105,7	83,3	65,5	34,7	56,5	102,2	81,6
2005 D	60,6	25,8	51,3	103,8	76,6	58,7	25,6	50,4	100,0	72,9
2006 D	63,8	28,8	56,5	107,4	76,8	60,3	27,9	54,3	99,9	71,7
2007 D	68,0	30,7	58,1	102,5	90,7	61,0	28,2	52,8	90,8	80,6
2005 2. Vj	63,6	28,4	51,7	112,4	80,9	61,6	28,2	50,8	108,6	77,0
3. Vj	63,4	24,7	53,8	113,0	79,5	61,4	24,5	52,9	109,1	75,7
4. Vj	54,5	22,6	48,8	86,9	68,9	52,9	22,4	48,0	83,6	65,6
2006 1. Vj	66,3	27,9	58,2	108,2	83,6	63,8	27,5	57,0	102,8	79,2
2. Vj	67,5	30,4	57,6	121,3	80,7	64,4	29,8	55,9	114,0	76,1
3. Vj	65,7	31,4	56,2	114,5	79,0	61,6	30,3	53,6	105,3	73,1
4. Vj	55,5	25,4	54,0	85,4	63,8	51,4	24,1	50,8	77,6	58,5
2007 1. Vj	63,0	27,5	56,5	99,3	78,8	57,2	25,6	52,0	88,7	70,9
2. Vj	70,5	33,0	57,5	109,4	95,4	63,4	30,4	52,5	97,2	85,0
3. Vj	71,4	31,4	57,5	114,4	97,7	63,8	28,8	52,0	101,3	86,5
4. Vj	67,0	30,9	60,8	86,8	90,7	59,6	28,1	54,8	76,1	80,0
2008 1. Vj	68,8	26,8	61,1	109,8	88,5	60,3	24,1	54,2	94,8	77,0
2. Vj	77,5	31,6	67,1	121,2	102,7	66,9	28,2	58,7	103,6	87,3

*) Wertindex: Angaben in jeweiligen Preisen. Volumenindex: Preisbereinigte Angaben.

Lfd. Nr.	Art der Bauten und Auftraggeber	2. Vj 2008	Veränderung in % 2. Vj 2008 gegen		1. Vj 2008	Veränderung in % 1. Vj 2008 gegen		Kumuliert		4. Vj 2007	Verän in 4. Vj ge 4. Vj 2006
			2. Vj 2007	1. Vj 2008		1. Vj 2007	4. Vj 2007	1. Vj 2008 bis 2. Vj 2008	Ver- änderung in % gegen Vorjahr		

											Wert
01	Vorbereitende Baustellenarbeiten, Hoch- und Tiefbau	95,0	11,6	6,0	89,6	16,2	9,0	92,3	13,8	82,2	19,3
02	Hochbau	85,6	7,8	5,5	81,1	11,6	6,9	83,4	9,6	75,9	12,8
03	Wohnungsbau	53,2	-8,7	4,9	50,7	-7,7	-1,4	52,0	-8,1	51,4	-3,2
04	Hochbau ohne Wohnungsbau	101,6	13,1	5,7	96,1	17,9	9,2	98,9	15,4	88,0	18,4
05	Gewerblicher Hochbau	104,0	15,4	6,4	97,7	20,6	10,8	100,9	17,9	88,2	18,4
06	Öffentlicher Hochbau	92,7	4,7	2,9	90,1	8,6	3,7	91,4	6,5	86,9	18,1
07	Tiefbau	107,5	16,2	6,6	100,8	21,4	11,3	104,2	18,7	90,6	27,8
08	Straßenbau	135,4	16,3	9,6	123,5	25,4	17,4	129,5	20,5	105,2	23,5
09	Tiefbau ohne Straßenbau	95,5	16,2	5,1	90,9	19,3	7,8	93,2	17,7	84,3	30,1
10	Gewerblicher Tiefbau	100,2	11,8	13,0	88,7	7,9	4,2	94,5	10,0	85,1	21,2
11	Sonstiger öffentlicher Tiefbau	91,5	20,4	-1,3	92,7	30,0	10,9	92,1	25,0	83,6	38,9

											Volumen
12	Vorbereitende Baustellenarbeiten, Hoch- und Tiefbau	83,7	7,3	4,5	80,1	11,9	7,5	81,9	9,5	74,5	14,8
13	Hochbau	75,8	3,7	3,8	73,0	7,7	5,6	74,4	5,5	69,1	8,5
14	Wohnungsbau	48,3	-11,7	3,6	46,6	-10,4	-2,5	47,5	-11,0	47,8	-6,6
15	Hochbau ohne Wohnungsbau	89,3	8,6	3,8	86,0	13,9	8,0	87,7	11,2	79,6	13,9
16	Tiefbau	94,1	11,2	5,0	89,6	17,0	9,7	91,9	14,0	81,7	23,0
17	Straßenbau	119,6	11,9	8,6	110,1	20,6	15,7	114,9	15,9	95,2	18,7
18	Tiefbau ohne Straßenbau	83,1	10,9	3,0	80,7	15,0	6,3	81,9	12,8	75,9	25,7

erstattung
 gewerbe
 Auftragsbestandes
 = 100
 wert
 l a n d

änderung % 2007 gegen 3. Vj 2007	3. Vj 2007	Veränderung in % 3. Vj 2007 gegen		2. Vj 2007	Veränderung in % 2. Vj 2007 gegen		1. Hj 2007	2. Hj 2007	1. Hj 2008	Veränderung in % 1. Hj 2008 gegen		2006	2007	Ver- ände- rung in % gegen 2006	Lfd. Nr.
		3. Vj 2006	2. Vj 2007		2. Vj 2006	1. Vj 2007				1. Hj 2007	2. Hj 2007				

index

-4,6	86,2	9,1	1,3	85,1	4,2	10,4	81,1	84,2	92,3	13,8	9,6	76,9	82,7	7,5	01
-4,4	79,4	9,1	0,0	79,4	6,1	9,2	76,1	77,7	83,4	9,6	7,3	72,0	76,9	6,8	02
-9,5	56,8	-7,8	-2,6	58,3	-6,9	6,2	56,6	54,1	52,0	-8,1	-3,9	59,4	55,4	-6,7	03
-2,9	90,6	15,7	0,9	89,8	11,1	10,2	85,7	89,3	98,9	15,4	10,8	78,3	87,5	11,7	04
-3,4	91,3	19,2	1,3	90,1	11,9	11,2	85,6	89,8	100,9	17,9	12,4	77,4	87,7	13,3	05
-1,3	88,0	4,6	-0,6	88,5	7,8	6,6	85,8	87,5	91,4	6,5	4,5	81,5	86,6	6,3	06
-4,8	95,2	9,0	2,9	92,5	1,9	11,4	87,8	92,9	104,2	18,7	12,2	83,2	90,3	8,5	07
-13,4	121,5	6,7	4,4	116,4	-1,9	18,2	107,5	113,4	129,5	20,5	14,2	105,2	110,4	4,9	08
0,6	83,8	10,6	1,9	82,2	4,3	7,9	79,2	84,1	93,2	17,7	10,8	73,7	81,6	10,7	09
-5,2	89,8	14,7	0,2	89,6	13,4	9,0	85,9	87,5	94,5	10,0	8,0	76,4	86,7	13,5	10
6,0	78,9	7,1	3,8	76,0	-3,4	6,6	73,7	81,3	92,1	25,0	13,3	71,5	77,5	8,4	11

index

-5,2	78,6	4,4	0,8	78,0	-1,3	8,9	74,8	76,6	81,9	9,5	6,9	73,8	75,7	2,6	12
-5,0	72,7	4,2	-0,5	73,1	0,4	7,8	70,5	70,9	74,4	5,5	4,9	69,6	70,7	1,6	13
-9,8	53,0	-11,8	-3,1	54,7	-11,6	5,2	53,4	50,4	47,5	-11,0	-5,8	58,3	51,9	-11,0	14
-3,4	82,4	10,5	0,2	82,2	5,1	8,9	78,9	81,0	87,7	11,2	8,3	75,1	79,9	6,4	15
-5,4	86,4	4,7	2,1	84,6	-2,9	10,4	80,6	84,1	91,9	14,0	9,3	79,3	82,3	3,8	16
-14,2	111,0	2,6	3,8	106,9	-6,6	17,1	99,1	103,1	114,9	15,9	11,4	100,9	101,1	0,2	17
0,1	75,8	6,2	1,2	74,9	-0,5	6,7	72,6	75,9	81,9	12,8	7,9	70,0	74,2	6,0	18

Lfd. Nr.	Art der Bauten und Auftraggeber	2. Vj 2008	Veränderung in % 2. Vj 2008 gegen		1. Vj 2008	Veränderung in % 1. Vj 2008 gegen		Kumuliert		4. Vj 2007	Verän in 4. Vj ge
			2. Vj 2007	1. Vj 2008		1. Vj 2007	4. Vj 2007	1. Vj 2008 bis 2. Vj 2008	Ver- änderung in % gegen Vorjahr		4. Vj 2006

											Wert
01	Vorbereitende Baustellenarbeiten, Hoch- und Tiefbau	101,3	12,2	4,4	97,0	18,0	10,6	99,2	14,9	87,7	19,0
02	Hochbau	96,8	7,0	4,4	92,7	12,6	8,9	94,8	9,7	85,1	12,4
03	Wohnungsbau	61,1	-9,7	2,5	59,6	-8,4	1,0	60,4	-9,0	59,0	-6,9
04	Hochbau ohne Wohnungsbau	114,3	12,4	4,9	109,0	20,2	11,2	111,7	16,1	98,0	19,8
05	Gewerblicher Hochbau	118,1	14,9	5,4	112,0	22,8	13,6	115,1	18,7	98,6	20,0
06	Öffentlicher Hochbau	100,1	2,7	2,7	97,5	9,8	2,0	98,8	6,0	95,6	19,1
07	Tiefbau	107,1	19,0	4,4	102,6	25,0	12,7	104,9	21,8	91,0	28,2
08	Straßenbau	140,8	18,2	9,4	128,7	31,1	14,7	134,8	24,0	112,2	31,8
09	Tiefbau ohne Straßenbau	93,1	19,5	1,5	91,7	21,6	11,7	92,4	20,5	82,1	26,1
10	Gewerblicher Tiefbau	97,6	17,2	13,8	85,8	8,6	9,7	91,7	12,9	78,2	12,4
11	Sonstiger öffentlicher Tiefbau	89,5	21,8	-7,2	96,4	33,0	13,0	93,0	27,4	85,3	38,7

											Volumen
12	Vorbereitende Baustellenarbeiten, Hoch- und Tiefbau	89,6	7,7	2,6	87,3	13,8	9,3	88,5	10,6	79,9	14,6
13	Hochbau	85,8	2,8	2,5	83,7	8,8	7,7	84,8	5,7	77,7	8,1
14	Wohnungsbau	55,7	-12,7	1,1	55,1	-11,3	0,0	55,4	-12,1	55,1	-10,3
15	Hochbau ohne Wohnungsbau	100,6	8,1	2,9	97,8	16,3	10,1	99,2	12,0	88,8	15,3
16	Tiefbau	94,5	14,0	2,8	91,9	20,3	11,1	93,2	16,9	82,7	23,6
17	Straßenbau	125,6	13,8	8,5	115,8	26,0	12,9	120,7	19,3	102,6	26,8
18	Tiefbau ohne Straßenbau	81,6	14,3	-0,4	81,9	17,2	10,1	81,8	15,7	74,4	21,8

erstattung
 gewerbe
 Auftragsbestandes
 = 100
 wert

Bundesgebiet

derung % 2007 gen	3. Vj 2007	Veränderung in % 3. Vj 2007 gegen		2. Vj 2007	Veränderung in % 2. Vj 2007 gegen		1. Hj 2007	2. Hj 2007	1. Hj 2008	Veränderung in % 1. Hj 2008 gegen		2006	2007	Ver- ände- rung in % gegen 2006	Lfd. Nr.
		3. Vj 2006	2. Vj 2007		2. Vj 2006	1. Vj 2007				1. Hj 2007	2. Hj 2007				

index

-4,2	91,5	9,2	1,3	90,3	4,0	9,9	86,3	89,6	99,2	14,9	10,7	81,6	87,9	7,7	01
-6,3	90,8	10,9	0,3	90,5	7,0	10,0	86,4	88,0	94,8	9,7	7,7	81,2	87,2	7,4	02
-11,0	66,3	-8,9	-2,1	67,7	-9,2	4,0	66,4	62,7	60,4	-9,0	-3,7	70,8	64,5	-8,9	03
-4,7	102,8	19,0	1,1	101,7	13,8	12,1	96,2	100,4	111,7	16,1	11,3	86,3	98,3	13,9	04
-5,1	103,9	22,4	1,1	102,8	14,6	12,7	97,0	101,3	115,1	18,7	13,6	85,8	99,1	15,5	05
-2,8	98,4	6,8	0,9	97,5	10,0	9,8	93,2	97,0	98,8	6,0	1,9	88,4	95,1	7,6	06
-1,6	92,5	7,3	2,8	90,0	0,2	9,6	86,1	91,8	104,9	21,8	14,3	82,0	88,9	8,4	07
-9,7	124,2	9,2	4,3	119,1	1,4	21,3	108,7	118,2	134,8	24,0	14,0	104,4	113,4	8,6	08
3,5	79,3	6,2	1,8	77,9	-0,4	3,3	76,7	80,7	92,4	20,5	14,5	72,7	78,7	8,3	09
-6,9	84,0	14,1	0,8	83,3	11,7	5,4	81,2	81,1	91,7	12,9	13,1	72,9	81,1	11,2	10
12,8	75,6	0,0	2,9	73,5	-9,4	1,4	73,0	80,5	93,0	27,4	15,5	72,5	76,7	5,8	11

index

-4,8	83,9	4,7	0,8	83,2	-1,2	8,5	80,0	81,9	88,5	10,6	8,1	78,6	80,9	2,9	12
-6,7	83,3	6,0	-0,2	83,5	1,3	8,6	80,2	80,5	84,8	5,7	5,3	78,5	80,4	2,4	13
-11,6	62,3	-12,5	-2,4	63,8	-13,9	2,7	63,0	58,7	55,4	-12,1	-5,6	69,7	60,8	-12,8	14
-5,1	93,6	13,9	0,5	93,1	7,6	10,7	88,6	91,2	99,2	12,0	8,8	82,8	89,9	8,6	15
-2,2	84,6	3,2	2,1	82,9	-4,3	8,5	79,7	83,7	93,2	16,9	11,4	78,7	81,7	3,8	16
-10,4	114,5	5,0	3,7	110,4	-3,4	20,1	101,2	108,6	120,7	19,3	11,1	100,9	104,9	4,0	17
3,0	72,2	2,0	1,1	71,4	-4,9	2,1	70,7	73,3	81,8	15,7	11,6	69,4	72,0	3,7	18

Lfd. Nr.	Art der Bauten und Auftraggeber	2. Vj 2008	Veränderung in % 2. Vj 2008 gegen		1. Vj 2008	Veränderung in % 1. Vj 2008 gegen		Kumuliert		4. Vj 2007	Verän in 4. Vj ge 4. Vj 2006
			2. Vj 2007	1. Vj 2008		1. Vj 2007	4. Vj 2007	1. Vj 2008 bis 2. Vj 2008	Ver- änderung in % gegen Vorjahr		
											Wert
01	Vorbereitende Baustellenarbeiten, Hoch- und Tiefbau	77,5	9,9	12,6	68,8	9,2	2,7	73,2	9,6	67,0	20,7
02	Hochbau	55,4	12,1	11,2	49,8	6,2	-2,2	52,6	9,1	50,9	14,4
03	Wohnungsbau	31,6	-4,2	17,9	26,8	-2,5	-13,3	29,2	-3,6	30,9	21,7
04	Hochbau ohne Wohnungsbau	67,1	16,7	9,8	61,1	8,1	0,5	64,1	12,5	60,8	12,6
05	Gewerblicher Hochbau	64,2	18,5	12,0	57,3	9,6	-2,6	60,8	14,1	58,8	11,6
06	Öffentlicher Hochbau	75,8	11,6	4,0	72,9	4,9	9,0	74,4	8,3	66,9	15,5
07	Tiefbau	108,7	8,7	13,9	95,4	11,6	6,6	102,1	10,0	89,5	26,2
08	Straßenbau	121,2	10,8	10,4	109,8	10,6	26,5	115,5	10,6	86,8	1,6
09	Tiefbau ohne Straßenbau	102,7	7,7	16,0	88,5	12,3	-2,4	95,6	9,8	90,7	42,2
10	Gewerblicher Tiefbau	107,7	0,3	11,0	97,0	6,1	-7,4	102,4	3,0	104,7	45,4
11	Sonstiger öffentlicher Tiefbau	98,0	16,1	21,4	80,7	19,9	3,6	89,4	17,8	77,9	38,4
											Volumen
12	Vorbereitende Baustellenarbeiten, Hoch- und Tiefbau	66,9	5,5	10,9	60,3	5,4	1,2	63,6	5,5	59,6	16,0
13	Hochbau	48,6	7,5	9,7	44,3	2,3	-3,7	46,5	5,0	46,0	9,5
14	Wohnungsbau	28,2	-7,2	17,0	24,1	-5,9	-14,2	26,2	-6,4	28,1	16,6
15	Hochbau ohne Wohnungsbau	58,7	11,8	8,3	54,2	4,2	-1,1	56,5	8,0	54,8	7,9
16	Tiefbau	92,6	4,0	11,8	82,8	8,0	5,2	87,7	5,8	78,7	21,6
17	Straßenbau	103,6	6,6	9,3	94,8	6,9	24,6	99,2	6,7	76,1	-1,9
18	Tiefbau ohne Straßenbau	87,3	2,7	13,4	77,0	8,6	-3,8	82,2	5,4	80,0	36,8

erstattung
 gewerbe
 Auftragsbestandes
 = 100
 wert
 und Berlin

nderung % 2007 gen	3. Vj 2007	Veränderung in % 3. Vj 2007 gegen		2. Vj 2007	Veränderung in % 2. Vj 2007 gegen		1. Hj 2007	2. Hj 2007	1. Hj 2008	Veränderung in % 1. Hj 2008 gegen		2006	2007	Ver- ände- rung in % gegen 2006	Lfd. Nr.
		3. Vj 2006	2. Vj 2007		2. Vj 2006	1. Vj 2007				1. Hj 2007	2. Hj 2007				

index

-6,2	71,4	8,7	1,3	70,5	4,4	11,9	66,8	69,2	73,2	9,6	5,8	63,8	68,0	6,6	01
4,1	48,9	1,9	-1,0	49,4	1,6	5,3	48,2	49,9	52,6	9,1	5,4	47,3	49,0	3,6	02
-1,6	31,4	0,0	-4,8	33,0	8,6	20,0	30,3	31,2	29,2	-3,6	-6,4	28,8	30,7	6,6	03
5,7	57,5	2,3	0,0	57,5	-0,2	1,8	57,0	59,2	64,1	12,5	8,3	56,5	58,1	2,8	04
6,1	55,4	4,3	2,2	54,2	-0,4	3,6	53,3	57,1	60,8	14,1	6,5	53,6	55,2	3,0	05
4,5	64,0	-2,6	-5,7	67,9	1,0	-2,3	68,7	65,5	74,4	8,3	13,6	65,5	67,1	2,4	06
-13,2	103,1	13,8	3,1	100,0	6,5	17,0	92,8	96,3	102,1	10,0	6,0	86,8	94,5	8,9	07
-24,1	114,4	-0,1	4,6	109,4	-9,8	10,2	104,4	100,6	115,5	10,6	14,8	107,4	102,5	-4,6	08
-7,2	97,7	23,7	2,4	95,4	18,2	21,1	87,1	94,2	95,6	9,8	1,5	76,8	90,7	18,1	09
-1,4	106,2	15,8	-1,1	107,4	17,5	17,5	99,4	105,5	102,4	3,0	-2,9	86,1	102,4	18,9	10
-13,3	89,8	33,4	6,4	84,4	19,0	25,4	75,9	83,9	89,4	17,8	6,6	68,2	79,9	17,2	11

index

-6,6	63,8	3,6	0,6	63,4	-1,6	10,8	60,3	61,7	63,6	5,5	3,1	60,3	61,0	1,2	12
3,8	44,3	-3,5	-2,0	45,2	-4,4	4,4	44,3	45,2	46,5	5,0	2,9	45,6	44,7	-2,0	13
-2,4	28,8	-5,0	-5,3	30,4	2,0	18,8	28,0	28,5	26,2	-6,4	-8,1	27,9	28,2	1,1	14
5,4	52,0	-3,0	-1,0	52,5	-6,1	1,0	52,3	53,4	56,5	8,0	5,8	54,3	52,8	-2,8	15
-13,8	91,3	9,2	2,6	89,0	0,6	16,0	82,9	85,0	87,7	5,8	3,2	80,9	83,9	3,7	16
-24,9	101,3	-3,8	4,2	97,2	-14,7	9,6	93,0	88,7	99,2	6,7	11,8	99,9	90,8	-9,1	17
-7,5	86,5	18,3	1,8	85,0	11,7	19,9	78,0	83,3	82,2	5,4	-1,3	71,7	80,6	12,4	18

Bauberichterstattung
1 Bauhauptgewerbe
1.14 Index des Auftragsbestands
2000 = 100
Zeitreihenanalyse - Berliner Verfahren (BV 4)
D e u t s c h l a n d

Art der Bauten und Auftraggeber	Originalwert		Kalender- und Saisonbereinigter Wert		Glatte Komponente	
	Berliner Verfahren, Version 4					
	2. Vj 2008	Veränderung gegenüber Vorjahres-Vj. in %	2. Vj 2008	Veränderung gegenüber Vor-Vj. in %	2. Vj 2008	Veränderung gegenüber Vor-Vj. in %
Wertindex						
Vorbereitende Baustellenarbeiten, Hoch- und Tiefbau	95,0	11,6	90,9	1,1	91,8	1,8
Hochbau	85,6	7,8	82,2	1,1	82,7	1,2
Wohnungsbau	53,2	-8,7	50,6	-2,3	51,0	-3,2
Hochbau ohne Wohnungsbau	101,6	13,1	97,9	2,1	98,3	2,4
Gewerblicher Hochbau	104,0	15,4	100,0	2,5	100,3	3,0
Öffentlicher Hochbau	92,7	4,7	90,0	0,6	90,8	0,1
Tiefbau	107,5	16,2	102,6	1,5	103,9	2,4
Straßenbau	135,4	16,3	126,7	0,2	128,6	2,7
Tiefbau ohne Straßenbau	95,5	16,2	92,2	2,2	93,2	2,2
Gewerblicher Tiefbau	100,2	11,8	95,0	6,5	94,2	2,3
Sonstiger öffentlicher Tiefbau	91,5	20,4	89,7	-1,3	92,3	2,1
Volumenindex						
Vorbereitende Baustellenarbeiten, Hoch- und Tiefbau	83,7	7,3	80,1	-0,2	81,1	0,5
Hochbau	75,8	3,7	72,9	-0,3	73,5	0,0
Wohnungsbau	48,3	-11,7	45,9	-3,8	46,5	-3,9
Hochbau ohne Wohnungsbau	89,3	8,6	86,1	0,5	86,8	1,2
Tiefbau	94,1	11,2	89,7	-0,2	91,2	1,0
Straßenbau	119,6	11,9	111,6	-1,2	113,7	1,4
Tiefbau ohne Straßenbau	83,1	10,9	80,2	0,4	81,5	0,7

Bauberichterstattung
1 Bauhauptgewerbe
1.14 Index des Auftragsbestands
2000 = 100
Zeitreihenanalyse - Berliner Verfahren (BV 4)
Früheres Bundesgebiet

Art der Bauten und Auftraggeber	Originalwert		Kalender- und Saisonbereinigter Wert		Glatte Komponente	
	Berliner Verfahren, Version 4					
	2. Vj 2008	Veränderung gegenüber Vorjahres-Vj. in %	2. Vj 2008	Veränderung gegenüber Vor-Vj. in %	2. Vj 2008	Veränderung gegenüber Vor-Vj. in %
Wertindex						
Vorbereitende Baustellenarbeiten, Hoch- und Tiefbau	101,3	12,2	97,3	0,4	98,4	1,9
Hochbau	96,8	7,0	92,8	0,1	93,6	1,0
Wohnungsbau	61,1	-9,7	58,5	-3,0	59,0	-3,1
Hochbau ohne Wohnungsbau	114,3	12,4	109,7	0,9	110,6	2,1
Gewerblicher Hochbau	118,1	14,9	113,0	1,3	113,7	2,7
Öffentlicher Hochbau	100,1	2,7	97,1	-0,9	98,7	-0,7
Tiefbau	107,1	19,0	103,2	0,9	104,7	3,1
Straßenbau	140,8	18,2	132,1	-0,2	134,7	2,7
Tiefbau ohne Straßenbau	93,1	19,5	91,1	1,6	92,2	3,2
Gewerblicher Tiefbau	97,6	17,2	93,3	9,1	91,3	4,6
Sonstiger öffentlicher Tiefbau	89,5	21,8	89,4	-4,0	93,0	2,3
Volumenindex						
Vorbereitende Baustellenarbeiten, Hoch- und Tiefbau	89,6	7,7	86,2	-1,0	87,5	0,7
Hochbau	85,8	2,8	82,4	-1,4	83,4	-0,2
Wohnungsbau	55,7	-12,7	53,4	-4,3	54,0	-4,1
Hochbau ohne Wohnungsbau	100,6	8,1	96,6	-0,7	97,8	0,8
Tiefbau	94,5	14,0	91,0	-0,7	92,7	1,8
Straßenbau	125,6	13,8	117,6	-1,5	120,3	1,5
Tiefbau ohne Straßenbau	81,6	14,3	80,0	0,0	81,3	2,0

Bauberichterstattung
1 Bauhauptgewerbe
1.14 Index des Auftragsbestands
2000 = 100
Zeitreihenanalyse - Berliner Verfahren (BV 4)
Neue Länder und Berlin

Art der Bauten und Auftraggeber	Originalwert		Kalender- und Saisonbereinigter Wert		Glatte Komponente	
	Berliner Verfahren, Version 4					
	2. Vj 2008	Veränderung gegenüber Vorjahres-Vj. in %	2. Vj 2008	Veränderung gegenüber Vor-Vj. in %	2. Vj 2008	Veränderung gegenüber Vor-Vj in %
Wertindex						
Vorbereitende Baustellenarbeiten, Hoch- und Tiefbau	77,5	9,9	73,2	4,4	73,2	1,2
Hochbau	55,4	12,1	53,7	6,5	53,3	2,7
Wohnungsbau	31,6	-4,2	29,0	0,7	29,5	-3,0
Hochbau ohne Wohnungsbau	67,1	16,7	65,8	7,7	64,9	3,7
Gewerblicher Hochbau	64,2	18,5	63,1	8,4	62,4	4,3
Öffentlicher Hochbau	75,8	11,6	73,7	5,4	72,7	2,5
Tiefbau	108,7	8,7	100,8	3,1	101,4	0,4
Straßenbau	121,2	10,8	112,4	1,5	112,4	2,6
Tiefbau ohne Straßenbau	102,7	7,7	95,2	3,9	96,1	-0,8
Gewerblicher Tiefbau	107,7	0,3	100,1	0,4	102,5	-3,1
Sonstiger öffentlicher Tiefbau	98,0	16,1	90,5	7,7	90,1	1,7
Volumenindex						
Vorbereitende Baustellenarbeiten, Hoch- und Tiefbau	66,9	5,5	63,1	2,6	63,4	-0,2
Hochbau	48,6	7,5	47,1	4,9	46,9	1,3
Wohnungsbau	28,2	-7,2	25,8	-0,8	26,3	-4,0
Hochbau ohne Wohnungsbau	58,7	11,8	57,6	6,3	57,0	2,5
Tiefbau	92,6	4,0	85,7	0,9	86,7	-1,1
Straßenbau	103,6	6,6	95,7	-0,2	96,1	1,1
Tiefbau ohne Straßenbau	87,3	2,7	80,9	1,6	82,2	-2,4

Bauberichterstattung
2 Baugewerbe, gegliedert nach Wirtschaftszweigen
2.1 Beschäftigung und Umsatz für Januar bis Juni 2008 (WZ 45.1, 2)
- Betriebe mit 20 Beschäftigten und mehr -

DEUTSCHLAND

WZ.-Nr.	Wirtschaftszweig	Betriebe	Tätige Personen		Geleistete Arbeitsstunden	Bruttolohn- und -gehaltsumme	Gesamtumsatz	darunter baugewerbl. Umsatz
			insgesamt	darunter im Baugewerbe				
			Anzahl		1000 Std.	Mill. EUR		
45.1, 45.2	Vorbereitende Baustellenarbeiten, Hoch- u. Tiefbau	7 153	369 333	365 601	213 920	5 573,7	24 484,6	24 095,9
45.1	Vorbereitende Baustellenarbeiten	283	15 065	14 593	10 217	225,6	861,9	797,2
45.11	Abbruch-, Spreng- und Entrümmungsgewerbe, Erdbeweg.	274	14 483	14 032	9 882	216,7	842,2	778,8
45.11.1	Abbruch-, Spreng- und Entrümmungsgewerbe	89	3 640	3 590	2 807	55,1	254,1	231,9
45.11.2	Erdbewegungsarbeiten	170	6 548	6 301	4 587	97,6	421,5	393,6
45.11.4	Aufschließung u. Auffüll. v. Lagerstätten	15	4 295	4 141	2 481	64,0	166,6	153,4
45.12	Test- u. Suchbohrung	9	582	561	340	8,8	19,7	18,4
45.2	Hoch- und Tiefbau	6 870	354 268	351 008	203 707	5 348,1	23 622,7	23 298,6
45.21	Hochbau, Brücken- u. Tunnelbau u. A.	3 986	207 447	205 519	117 169	3 144,9	14 756,8	14 620,1
45.21.1	Hoch- u. Tiefbau, o. A.	956	71 229	70 668	38 413	1 085,9	5 441,2	5 385,4
45.21.2	Hochbau (ohne Fertigteilebau)	2 140	88 074	87 324	48 893	1 322,8	6 856,6	6 808,2
45.21.3	Err. v. Fertigt. aus Beton i. Hochb. a. s. herg. Fertigteilen	31	1 879	1 840	1 174	30,7	202,0	196,5
45.21.4	Err. v. Fertigt. aus Beton im Hochb. aus fremdb. Fertigteilen	13	362	361	229	5,7	35,0	34,4
45.21.5	Err. v. Fertigt. aus Holz im Hochb. aus fremdb. Fertigteilen	6	176	175	105	2,5	13,6	13,6
45.21.6	Brücken- u. Tunnelbau u. A.	47	3 804	3 766	2 337	70,5	276,5	275,6
45.21.7	Rohr- und Kabelleitungstiefbau	794	41 923	41 386	26 011	626,7	1 931,8	1 906,4
45.22	Dachdeckerei, Abdichtung u. Zimmerei	975	30 379	29 997	18 100	407,6	1 665,2	1 642,4
45.22.1	Dachdeckerei und Bauspenglerei	591	17 602	17 441	11 080	233,3	957,4	954,1
45.22.2	Abdichtg. gegen Wasser u. Feuchtigkeit	88	3 292	3 251	1 829	49,6	196,2	191,7
45.22.3	Zimmerei u. Ingenieurholzbau	296	9 486	9 306	5 192	124,8	511,6	496,7
45.23	Bau v. Straßen, Bahnverkehrsstrecken usw.	1 010	67 829	67 347	38 838	1 027,5	4 116,7	4 019,4
45.23.1	Bau v. Straßen, Rollbahnen u. Sportanl.	897	56 752	56 329	32 444	852,0	3 487,2	3 396,2
45.23.2	Bau v. Bahnverksstr.	113	11 077	11 019	6 389	175,6	629,5	623,1
45.24	Wasserbau	20	781	781	589	14,4	96,7	96,0
45.25	Sonst. spezialisierter Hoch- u. Tiefbau	879	47 833	47 363	29 001	753,7	2 987,4	2 920,8
45.25.1	Brunnenbau	27	1 254	1 252	785	19,9	76,5	75,8
45.25.2	Schachtbau	8	391	391	278	5,9	21,8	21,8
45.25.3	Schornstein-, Feuerungs- u. Industrieofenbau	46	3 046	2 993	1 732	57,7	196,5	169,6
45.25.4	Gerüstbau	172	6 821	6 653	4 251	92,8	331,5	321,0
45.25.5	Gebäudetrocknung	18	701	688	356	11,6	41,0	39,3
45.25.6	Sonst. spezialisiert. Hoch- u. Tiefbau, ang.	608	35 621	35 387	21 612	565,9	2 320,1	2 293,3

Bauberichterstattung
2 Baugewerbe, gegliedert nach Wirtschaftszweigen
2.2 Beschäftigung und Umsatz für den Monat Juni 2008 (WZ 45.1, 2)
- Betriebe mit 20 Beschäftigten und mehr -

DEUTSCHLAND

WZ.-Nr.	Wirtschaftszweig	Betriebe	Tätige Personen		Geleistete Arbeitsstunden	Bruttolohn- und -gehaltsumme	Gesamtumsatz	darunter baugewerbl. Umsatz
			insgesamt	darunter im Baugewerbe				
			Anzahl		1000 Std.	Mill. EUR		
45.1, 45.2	Vorbereitende Bau- stellenarbeiten, Hoch- u. Tiefbau	7 099	376 082	372 853	42 605	999,0	5 194,7	5 112,9
45.1	Vorbereitende Baustellenarbeiten	281	15 145	14 644	1 795	38,4	178,3	164,9
45.11	Abbruch-, Spreng- und Enttrümmerungs- gewerbe, Erdbeweg.	272	14 553	14 073	1 738	36,9	173,3	160,2
45.11.1	Abbruch-, Spreng- und Enttrümmerungs- gewerbe	89	3 708	3 661	491	9,4	55,9	50,5
45.11.2	Erdbewegungsarbeiten	168	6 564	6 326	832	16,9	86,1	81,1
45.11.4	Aufschließung u. Auf- füll. v. Lagerstätten	15	4 281	4 086	412	10,6	31,3	28,7
45.12	Test- u. Suchbohrung	9	592	571	57	1,5	5,1	4,7
45.2	Hoch- und Tiefbau	6 818	360 937	358 209	40 813	960,6	5 016,4	4 948,0
45.21	Hochbau, Brücken- u. Tunnelbau u. A.	3 961	211 275	209 811	23 327	565,2	3 043,5	3 014,5
45.21.1	Hoch- u. Tiefbau, oa S.	959	72 805	72 480	7 848	197,6	1 136,9	1 123,4
45.21.2	Hochbau (ohne Fertigteilbau)	2 118	89 527	88 940	9 535	236,1	1 369,5	1 359,6
45.21.3	Err. v. Fertigt. aus Beton i. Hochb. a. s. herg. Fertigteilen	30	1 908	1 868	216	5,3	47,4	47,0
45.21.4	Err. v. Fertigt. aus Beton im Hochb. aus fremdb. Fertigteilen	13	375	374	45	1,0	8,0	8,0
45.21.5	Err. v. Fertigt. aus Holz im Hochb. aus fremdb. Fertigteilen	5	114	113	11	0,3	0,6	0,6
45.21.6	Brücken- u. Tunnel- bau u. A.	47	3 817	3 777	430	12,5	58,8	58,4
45.21.7	Rohr- und Kabel- leitungstiefbau	789	42 729	42 259	5 237	112,4	422,3	417,5
45.22	Dachdeckerei, Ab- dichtung u. Zimmerei	972	31 287	30 981	3 435	72,9	342,1	337,9
45.22.1	Dachdeckerei und Bauspenglerei	591	18 224	18 113	2 066	42,5	193,4	192,6
45.22.2	Abdichtg. gegen Was- ser u. Feuchtigkeit	87	3 419	3 389	376	9,1	43,8	42,9
45.22.3	Zimmerei u. Inge- nieurholzbau	294	9 644	9 479	992	21,3	104,9	102,4
45.23	Bau v. Straßen, Bahn- verkehrsstrecken usw	1 007	69 661	69 190	8 439	189,8	986,9	965,5
45.23.1	Bau v. Straßen, Roll- bahnen u. Sportanl.	894	58 510	58 100	7 187	159,1	844,7	824,6
45.23.2	Bau v. Bahnverksstr.	113	11 151	11 090	1 249	30,7	142,2	140,9
45.24	Wasserbau	19	802	802	118	2,7	24,3	23,8
45.25	Sonst. spezialisier- ter Hoch- u. Tiefbau	859	47 912	47 425	5 494	130,0	619,6	606,2
45.25.1	Brunnenbau	27	1 253	1 251	139	3,4	12,4	12,2
45.25.2	Schachtbau	8	393	393	50	1,1	3,7	3,7
45.25.3	Schornstein-, Feue- rungs- u. Industrie- ofenbau	45	2 998	2 940	288	9,4	34,1	29,5
45.25.4	Gerüstbau	172	7 127	6 951	824	16,6	67,3	65,5
45.25.5	Gebäudetrocknung	18	714	704	60	2,0	6,9	6,5
45.25.6	Sonst. spezialisiert. Hoch- u. Tiefbau, ang.	589	35 427	35 186	4 132	97,6	495,1	488,7

Bauberichterstattung
2 Baugewerbe, gegliedert nach Wirtschaftszweigen
2.3 Beschäftigung und Umsatz (WZ 45.1, 2 insgesamt)
- Betriebe mit 20 Beschäftigten und mehr -

DEUTSCHLAND

Zeitraum	Betriebe	Tätige Personen		Geleistete Arbeitsstunden	Bruttolohn- und -gehaltsumme	Gesamt- umsatz	darunter baugewerbl. Umsatz
		insgesamt	darunter im Baugewerbe				
		Anzahl					
				1000 Std.	Mill EUR		
2007 Januar-Juni	7 173	368 147	364 463	207 318	5 391,4	22 155,8	21 781,8
2008 Januar-Juni	7 153	369 333	365 601	213 920	5 573,7	24 484,6	24 095,9
2006 Juni	7 174	-	373 716	42 516	991,8	4 760,2	4 678,8
Juli	7 154	-	376 455	42 857	976,5	4 927,2	4 846,9
August	7 146	-	381 332	43 262	1 019,4	5 123,2	5 031,8
September	7 125	-	382 156	44 482	977,3	5 315,5	5 222,3
Oktober	7 326	-	390 039	45 255	1 019,4	5 469,4	5 378,8
November	7 301	-	388 383	46 019	1 164,6	6 023,4	5 935,9
Dezember	7 275	-	379 165	32 592	959,8	6 370,0	6 282,1
2007 Januar	7 239	365 268	361 224	26 429	869,2	2 692,7	2 649,4
Februar	7 205	361 431	357 642	27 405	786,0	2 843,8	2 798,1
März	7 182	365 587	361 778	35 603	848,0	3 649,3	3 590,1
April	7 149	370 319	366 758	37 064	941,6	3 877,9	3 804,1
Mai	7 139	372 024	368 426	39 644	975,6	4 332,4	4 258,6
Juni	7 124	374 250	370 951	41 173	971,0	4 759,6	4 681,6
Juli	7 098	375 859	372 253	42 872	1 000,8	5 061,7	4 961,0
August	7 085	379 473	375 732	41 733	1 027,4	5 104,6	5 015,9
September	7 072	382 198	378 465	41 227	964,1	5 093,3	5 012,1
Oktober	7 271	390 189	386 343	46 162	1 051,5	5 547,9	5 462,1
November	7 260	387 586	383 737	42 857	1 186,9	5 684,2	5 587,4
Dezember	7 248	379 497	375 783	29 455	968,2	5 353,5	5 274,9
2008 Januar	7 206	365 031	361 324	28 186	894,1	2 887,8	2 843,2
Februar	7 178	363 328	359 506	30 757	839,1	3 447,8	3 394,6
März	7 161	366 740	362 883	31 991	852,8	3 776,7	3 709,1
April	7 148	371 668	367 692	42 000	1 000,4	4 534,4	4 463,5
Mai	7 124	373 151	369 345	38 381	988,3	4 643,3	4 572,5
Juni	7 099	376 082	372 853	42 605	999,0	5 194,7	5 112,9
Veränderung gegenüber Vormonat in %							
2006 Juni	-0,2	-	0,8	-1,9	0,4	4,8	4,8
Juli	-0,3	-	0,7	0,8	-1,5	3,5	3,6
August	-0,1	-	1,3	0,9	4,4	4,0	3,8
September	-0,3	-	0,2	2,8	-4,1	3,8	3,8
Oktober	2,8	-	2,1	1,7	4,3	2,9	3,0
November	-0,3	-	-0,4	1,7	14,2	10,1	10,4
Dezember	-0,4	-	-2,4	-29,2	-17,6	5,8	5,8
2007 Januar	-0,5	-	-4,7	-18,9	-9,4	-57,7	-57,8
Februar	-0,5	-1,1	-1,0	3,7	-9,6	5,6	5,6
März	-0,3	1,1	1,2	29,9	7,9	28,3	28,3
April	-0,5	1,3	1,4	4,1	11,0	6,3	6,0
Mai	-0,1	0,5	0,5	7,0	3,6	11,7	11,9
Juni	-0,2	0,6	0,7	3,9	-0,5	9,9	9,9
Juli	-0,4	0,4	0,4	4,1	3,1	6,3	6,0
August	-0,2	1,0	0,9	-2,7	2,7	0,8	1,1
September	-0,2	0,7	0,7	-1,2	-6,2	-0,2	-0,1
Oktober	2,8	2,1	2,1	12,0	9,1	8,9	9,0
November	-0,2	-0,7	-0,7	-7,2	12,9	2,5	2,3
Dezember	-0,2	-2,1	-2,1	-31,3	-18,4	-5,8	-5,6
2008 Januar	-0,6	-3,8	-3,8	-4,3	-7,7	-46,1	-46,1
Februar	-0,4	-0,5	-0,5	9,1	-6,1	19,4	19,4
März	-0,2	0,9	0,9	4,0	1,6	9,5	9,3
April	-0,2	1,3	1,3	31,3	17,3	20,1	20,3
Mai	-0,3	0,4	0,4	-8,6	-1,2	2,4	2,4
Juni	-0,4	0,8	0,9	11,0	1,1	11,9	11,8
Veränderung gegenüber Vorjahreszeitraum in %							
2008 Januar-Juni	-0,3	0,3	0,3	3,2	3,4	10,5	10,6
2007 Juni	-0,7	-	-0,7	-3,2	-2,1		0,1
Juli	-0,8	-	-1,1	0,0	2,5	2,7	2,4
August	-0,9	-	-1,5	-3,5	0,8	-0,4	-0,3
September	-0,7	-	-1,0	-7,3	-1,3	-4,2	-4,0
Oktober	-0,8	-	-0,9	2,0	3,1	1,4	1,5
November	-0,6	-	-1,2	-6,9	1,9	-5,6	-5,9
Dezember	-0,4	-	-0,9	-9,6	0,9	-16,0	-16,0
2008 Januar	-0,5	-0,1	0,0	6,6	2,9	7,2	7,3
Februar	-0,4	0,5	0,5	12,2	6,8	21,2	21,3
März	-0,3	0,3	0,3	-10,1	0,6	3,5	3,3
April		0,4	0,3	13,3	6,2	16,9	17,3
Mai	-0,2	0,3	0,2	-3,2	1,3	7,2	7,4
Juni	-0,4	0,5	0,5	3,5	2,9	9,1	9,2

Bauberichterstattung
2 Baugewerbe, gegliedert nach Wirtschaftszweigen
2.4 Beschäftigung und Umsatz für das 1. bis 2. Vierteljahr 2008 (WZ 45.3 - 5)
- Betriebe mit 20 Beschäftigten und mehr -

DEUTSCHLAND

WZ.- Nr.	Wirtschaftszweig	Betriebe	Beschäftigte insgesamt	Geleistete Arbeitsstunden	Bruttolohn- und -gehaltssumme	Gesamt- umsatz	darunter baugewerblicher Umsatz
		Anzahl		1000 Std.		Mill. EUR	
45.3, 45.4, 45.5	Bauinstallation und sonstiges Baugewerbe	7 054	269 019	168 606	3 686,0	13 141,1	12 699,6
45.3	Bauinstallation	4 741	192 610	119 171	2 686,3	9 975,7	9 616,1
45.31	Elektroinstallation	1 935	82 617	54 147	1 100,7	3 915,2	3 689,4
45.32	Dämmung gegen Kälte, Wärme,Schall,Er- schütterung	269	11 247	7 156	178,0	749,7	744,2
45.33	Klempnerei,Gas-,Was- ser-,Heizungs-u. Luftungsinstallation	2 374	89 303	52 326	1 240,7	4 777,2	4 659,2
45.34	Sonstige Bauinstallation	164	9 444	5 544	166,9	533,7	523,3
45.4 45.5	Sonst.Ausbaugewerbe Vermietung von Bau- masch.u.-geräten mit Bedienungspersonal	2 313	76 409	49 439	999,7	3 165,4	3 083,5
45.41	Stuckateurgewerbe, Gipserei und Ver- putzerei	255	8 077	4 694	105,1	339,5	334,8
45.42	Bautischlerei und -schlosserei	371	11 866	7 804	158,7	572,5	557,5
45.43	Fußboden-,Fliesen-, und Plattenlegerei, Raumausstattung	395	11 547	7 057	159,9	583,2	559,7
45.43.1	Parkettlegerei	31	1 350	846	19,0	60,0	56,4
45.43.2	Fliesen-,Platten- und Mosaiklegerei	190	5 142	3 084	72,1	229,0	216,2
45.43.3	Estrichlegerei	87	2 660	1 593	37,4	157,2	155,3
45.43.4	Sonst.Fußbodenle- gerei und -kleberei	47	1 405	880	20,6	92,2	89,7
45.43.5 45.43.6	Tapetenkleberei, Raumausstattung,oaS.	41	992	656	10,8	44,9	42,2
45.44	Maler- und Glasergerbe	1 191	40 364	26 491	511,3	1 401,7	1 376,0
45.44.1	Maler- und Lackierergewerbe	1 123	38 287	25 260	484,7	1 306,2	1 283,2
45.44.2	Glasergerbe	68	2 077	1 230	26,6	95,5	92,8
45.45 45.5	Baugewerbe,ang., Vermietung von Bau- masch.u.-geräten mit Bedienungspersonal	102	4 555	3 389	64,7	268,5	255,6
45.45.1	Fassadenreinigung	5	127	83	1,3	2,5	2,5
45.45.3 45.5	Ausbaugewerbe,ang., Vermietung von Bau- masch.u.-geräten mit Bedienungspersonal	97	4 429	3 306	63,4	266,0	253,1

Bauberichterstattung
 2 Baugewerbe, gegliedert nach Wirtschaftszweigen
 2.5 Beschäftigung und Umsatz für das 2. Vierteljahr 2008 (WZ 45.3 - 5)
 - Betriebe mit 20 Beschäftigten und mehr -

DEUTSCHLAND

WZ.- Nr.	Wirtschaftszweig	Betriebe	Beschäftigte insgesamt	Geleistete Arbeitsstunden	Bruttolohn- und -gehaltsumme	Gesamt- umsatz	darunter baugewerblicher Umsatz
		Anzahl		1000 Std.		Mill. EUR	
45.3, 45.4, 45.5	Bauinstallation und sonstiges Baugewerbe	7 040	271 095	86 792	1 895,9	7 379,9	7 148,2
45.3	Bauinstallation	4 731	193 240	60 493	1 377,1	5 597,5	5 410,1
45.31	Elektroinstallation	1 929	82 917	27 411	559,9	2 152,0	2 036,7
45.32	Dämmung gegen Kälte, Wärme,Schall,Er- schütterung	270	11 310	3 716	91,5	412,9	410,4
45.33	Klempnerei,Gas-,Was- ser-,Heizungs-u. Luftungsinstallation	2 368	89 627	26 494	639,2	2 743,7	2 680,1
45.34	Sonstige Bauinstallation	164	9 386	2 873	86,6	288,9	283,0
45.4 45.5	Sonst.Ausbaugewerbe Vermietung von Bau- masch.u.-geräten mit Bedienungspersonal	2 309	77 855	26 305	518,9	1 782,5	1 738,2
45.41	Stuckateurgewerbe, Gipserei und Ver- putzerei	255	8 159	2 636	55,8	194,7	192,1
45.42	Bautischlerei und -schlosserei	368	11 936	3 913	81,2	309,5	301,6
45.43	Fußboden-,Fliesen-, und Plattenlegerei, Raumausstattung	394	11 641	3 635	82,1	319,5	307,2
45.43.1	Parkettlegerei	31	1 362	421	9,5	33,9	32,4
45.43.2	Fliesen-,Platten- und Mosaiklegerei	189	5 167	1 594	36,8	126,6	119,5
45.43.3	Estrichlegerei	87	2 712	830	19,7	88,1	87,1
45.43.4	Sonst.Fußbodenle- gerei und -kleberei	46	1 419	454	10,8	47,0	45,8
45.43.5 45.43.6	Tapetenkleberei, Raumausstattung,oaS.	41	981	335	5,4	23,9	22,4
45.44	Maler- und Glasergerbe	1 191	41 530	14 367	266,6	807,3	792,6
45.44.1	Maler- und Lackierergewerbe	1 123	39 451	13 748	253,3	758,8	745,8
45.44.2	Glasergerbe	68	2 079	619	13,3	48,4	46,9
45.45 45.5	Baugewerbe,ang., Vermietung von Bau- masch.u.-geräten mit Bedienungspersonal	101	4 589	1 749	33,1	151,5	144,6
45.45.1	Fassadenreinigung	5	127	44	0,7	1,4	1,4
45.45.3 45.5	Ausbaugewerbe,ang., Vermietung von Bau- masch.u.-geräten mit Bedienungspersonal	96	4 462	1 705	32,5	150,1	143,2

Bau
1 Langfristige
1.1 Bauge
1.1.1 Hochbau

Jahr	Errichtung								veranschlagte Kosten des Bauwerkes Mill. EUR
	Wohngebäude							Wohnfläche 1 000 m ²	
	Gebäude	Rauminhalt	Wohnungen			Wohnfläche	Nutzfläche		
			zusammen	in Gebäuden mit ... Wohnungen ²⁾					
Anzahl	1 000 m ³	Anzahl		1 000 m ²		Mill. EUR			
	Deutsch								
2002	164 455	156 240	243 222	171 944	70 419	28 256	7 536	35 020	
2003	183 934	173 017	263 317	192 693	69 837	31 167	8 415	38 688	
2004	160 311	153 166	236 378	167 073	68 504	27 825	7 585	34 310	
2005	141 991	135 134	211 706	145 288	65 111	24 891	6 438	30 455	
2006	142 138	138 672	216 580	145 904	69 780	25 515	6 532	31 553	
2007	94 009	97 043	157 198	94 703	61 173	18 090	4 535	22 636	
	Früheres								
2002	137 359	136 775	207 794	143 829	63 204	24 435	6 720	30 891	
2003	152 690	151 109	224 393	160 045	63 587	26 878	7 531	34 074	
2004	133 249	134 153	203 076	138 836	63 454	24 091	6 820	30 341	
2005	118 922	118 909	182 711	121 710	59 694	21 643	5 802	27 102	
2006	118 930	121 485	186 701	122 165	63 644	22 127	5 854	27 972	
2007	78 694	84 818	135 235	79 036	54 914	15 667	4 050	20 040	
	Neue Länder								
2002	27 096	19 465	35 428	28 115	7 215	3 821	816	4 129	
2003	31 244	21 908	38 924	32 648	6 250	4 289	884	4 614	
2004	27 062	19 012	33 302	28 237	5 050	3 735	765	3 969	
2005	23 069	16 225	28 995	23 578	5 417	3 247	636	3 353	
2006	23 208	17 187	29 879	23 739	6 136	3 388	678	3 581	
2007	15 315	12 225	21 963	15 667	6 259	2 424	485	2 596	

1.1.2 Fertig

Jahr	Wohngebäude								Veranschlagte Kosten des Bauwerkes Mill. EUR	
	Wohnungen							Wohnfläche 1 000 m ²		
	Gebäude	Rauminhalt		zusammen	in Gebäuden mit ... Wohnungen ²⁾		Wohnfläche			
					Anzahl					
Anzahl	1 000 m ³	%	Anzahl	%	Anzahl	%	1 000 m ²	Mill. EUR		
	Deutsch									
2002	21 140	16 372	10,5	25 320	22 805	13,3	2 354	3,3	3 028	3 823
2003	23 053	17 817	10,3	27 149	24 766	12,9	2 319	3,3	3 307	4 151
2004	19 939	15 486	10,1	23 661	21 381	12,8	2 046	3,0	2 866	3 605
2005	19 065	14 859	11,0	22 569	20 249	13,9	2 220	3,4	2 778	3 491
2006	19 198	15 018	10,8	22 337	20 516	14,1	1 456	2,1	2 786	3 586
2007	12 964	10 339	10,7	15 810	13 842	14,6	1 408	2,3	1 948	2 499
	Früheres									
2002	16 447	13 509	9,9	19 851	17 805	12,4	1 885	3,0	2 442	3 168
2003	18 218	14 887	9,9	21 650	19 568	12,2	2 018	3,2	2 703	3 479
2004	15 987	13 082	9,8	19 216	17 160	12,4	1 822	2,9	2 373	3 064
2005	15 864	12 905	10,9	19 050	16 890	13,9	2 060	3,5	2 379	3 057
2006	16 014	13 009	10,7	18 795	17 211	14,1	1 219	1,9	2 377	3 132
2007	10 791	8 916	10,5	12 995	11 427	14,5	1 009	1,8	1 652	2 170
	Neue Länder									
2002	4 693	2 863	14,7	5 469	5 000	17,8	469	6,5	586	655
2003	4 835	2 930	13,4	5 499	5 198	15,9	301	4,8	604	672
2004	3 952	2 404	12,6	4 445	4 221	14,9	224	4,4	493	541
2005	3 201	1 954	12,0	3 519	3 359	14,2	160	3,0	400	434
2006	3 184	2 009	11,7	3 542	3 305	13,9	237	3,9	409	455
2007	2 173	1 423	11,6	2 815	2 415	15,4	399	6,4	296	329

^{*)} Nur Errichtung neuer Gebäude, die %-Angaben sind Anteile am Hochbau insgesamt.

1) Einschl. Baumaßnahmen an bestehenden Gebäuden.

2) Ohne Wohnheime.

tätigkeit
Übersichten
nehmigungen
insgesamt

neuer Gebäude							Wohnungen insgesamt ¹⁾
Nichtwohngebäude							
Gebäude	Rauminhalt	Wohnungen	Wohnfläche	Nutzfläche	veranschlagte Kosten des Bauwerkes		
Anzahl	1 000 m ³	Anzahl	1 000 m ²		Mill. EUR	Anzahl	
land							
30 934	191 137	5 189	458	29 906	23 386	274 117	
28 400	175 557	4 259	405	27 196	20 508	296 823	
28 138	165 431	4 054	382	25 252	18 428	268 679	
27 038	164 374	3 600	335	24 712	17 573	240 571	
29 440	191 001	4 143	386	27 973	19 287	247 793	
29 376	212 610	3 872	343	30 517	22 038	182 771	
Bundesgebiet ³⁾							
26 750	166 612	4 249	392	26 128	20 232	232 014	
24 316	144 834	3 749	360	22 810	16 618	252 255	
23 840	137 175	3 633	349	21 236	15 159	229 999	
23 119	138 372	3 226	301	21 058	14 813	207 546	
25 132	162 695	3 521	334	23 976	16 305	212 344	
24 987	183 128	3 492	312	26 262	18 775	155 222	
und Berlin ⁴⁾							
4 184	24 526	940	66	3 779	3 154	42 103	
4 084	30 723	510	45	4 386	3 890	44 568	
4 298	28 256	421	36	4 016	3 269	38 680	
3 919	26 033	374	34	3 654	2 761	33 025	
4 308	28 306	622	51	3 997	2 982	35 449	
4 389	29 482	380	31	4 254	3 263	27 549	

teilbau ^{*)}

Nichtwohngebäude						Wohnungen insgesamt
Gebäude	Rauminhalt		Nutzfläche	veranschlagte Kosten des Bauwerkes		
Anzahl	1 000 m ³	%	1 000 m ²	Mill. EUR	Anzahl	
land						
10 581	92 238	48,3	13 603	8 771	25 841	
9 417	84 486	48,1	12 009	7 272	27 639	
9 585	83 940	50,7	11 608	6 288	24 026	
9 486	77 159	46,9	10 755	5 742	22 949	
9 948	97 205	50,9	12 741	7 323	22 744	
9 731	108 042	50,8	13 876	7 945	16 350	
Bundesgebiet ³⁾						
9 239	81 474	48,9	12 015	7 914	20 349	
8 185	68 848	47,5	9 967	5 920	22 091	
8 254	69 195	50,4	9 653	5 231	19 565	
8 156	64 984	47,0	9 116	4 920	19 394	
8 463	82 911	51,0	10 994	6 293	19 185	
8 284	92 982	50,8	11 906	6 834	13 499	
und Berlin ⁴⁾						
1 342	10 764	43,9	1 589	856	5 492	
1 232	15 637	50,9	2 042	1 352	5 548	
1 331	14 745	52,2	1 954	1 057	4 461	
1 330	12 175	46,8	1 639	822	3 555	
1 485	14 294	50,5	1 747	1 030	3 559	
1 447	15 060	51,1	1 970	1 110	2 851	

3) Gebietsstandsänderung: Ab Berichtsjahr 2005 ohne Berlin-West

4) Gebietsstandsänderung: Bis Berichtsjahr 2004: Neue Länder und Berlin-Ost.

Ab Berichtsjahr 2005 wird Berlin-West den neuen Ländern zugeordnet.

1.1.3 Durchschnittliche Kosten

Jahr	Wohngebäude						
	insgesamt		darunter mit ... Wohnungen ¹⁾				
			1 oder 2		3 oder mehr		
	EUR/m ³	EUR/m ²	EUR/m ³	EUR/m ²	EUR/m ³	EUR/m ²	
							Deutsch
2002	224	1 239	222	1 243	230		1 216
2003	224	1 241	222	1 242	230		1 225
2004	224	1 233	222	1 234	230		1 220
2005	225	1 224	224	1 227	229		1 196
2006	228	1 237	226	1 239	231		1 221
2007	233	1 251	232	1 257	234		1 226
							Früheres
2002	226	1 264	224	1 272	231		1 228
2003	225	1 268	224	1 274	231		1 233
2004	226	1 259	225	1 267	230		1 227
2005	228	1 252	227	1 258	231		1 219
2006	230	1 264	229	1 272	233		1 234
2007	236	1 279	235	1 289	237		1 243
							Neue Länder
2002	212	1 081	211	1 071	211		1 094
2003	211	1 076	210	1 066	214		1 131
2004	209	1 063	207	1 050	215		1 115
2005	207	1 033	208	1 047	197		927
2006	208	1 057	209	1 054	205		1 064
2007	212	1 071	212	1 068	213		1 075

1.2 Baufertig

Jahr	Wohngebäude							veranschlagte Kosten des Bauwerkes
	Gebäude	Rauminhalt	Wohnungen			Wohn- fläche	Nutz- fläche	
			zusammen	in Gebäuden mit ... Wohnungen ¹⁾				
				1 oder 2	3 oder mehr			
	Anzahl	1 000 m ³	Anzahl		1 000 m ²	Mill. EUR		
								Deutsch
2002	164 838	160 089	253 700	172 874	79 728	28 706	7 581	35 642
2003	158 192	150 287	236 088	165 162	70 354	27 174	7 126	33 580
2004	170 400	159 681	247 795	177 204	69 386	28 914	7 600	35 669
2005	145 604	138 606	213 766	151 456	61 518	25 122	6 808	31 061
2006	146 303	139 779	220 637	150 069	69 616	25 656	6 619	31 742
2007	120 239	119 471	185 315	124 040	59 859	21 823	5 779	27 161
								Früheres
2002	134 639	138 100	213 313	141 296	71 026	24 427	6 620	30 920
2003	130 946	130 982	200 637	136 720	63 438	23 371	6 327	29 461
2004	142 171	140 251	213 237	147 810	64 263	25 085	6 834	31 566
2005	121 093	121 157	183 082	126 066	56 240	21 707	6 086	27 380
2006	122 633	123 114	191 558	125 802	64 804	22 364	5 957	28 263
2007	102 731	106 360	162 364	106 064	54 886	19 246	5 231	24 426
								Neue Länder
2002	30 199	21 989	40 387	31 578	8 702	4 280	961	4 722
2003	27 246	19 305	35 451	28 442	6 916	3 804	799	4 120
2004	28 229	19 430	34 558	29 394	5 123	3 829	766	4 103
2005	24 511	17 449	30 684	25 390	5 278	3 415	722	3 681
2006	23 670	16 665	29 079	24 267	4 812	3 291	662	3 479
2007	17 508	13 112	22 951	17 976	4 973	2 576	548	2 735

*) Veranschlagte Kosten des Bauwerkes je m³ Rauminhalt und je m² Wohnfläche in Wohngebäuden (einschl. Wohnfläche in sonstigen Wohneinheiten) bzw. Nutzfläche in Nichtwohngebäuden zum Zeitpunkt der Baugenehmigung.

1) Ohne Wohnheime.

2) Einschl. Baumaßnahmen an bestehenden Gebäuden.

tätigkeit
Übersichten
nehmigungen
neuerrichteter Gebäude *)

Nichtwohngebäude							
insgesamt		darunter					
		Anstaltsgebäude		Büro- und Verwaltungsgebäude		Nichtlandwirtschaftliche Betriebsgebäude	
EUR/m ³	EUR/m ²	EUR/m ³	EUR/m ²	EUR/m ³	EUR/m ²	EUR/m ³	EUR/m ²
land							
122	782	307	1 606	232	1 276	90	627
117	754	311	1 643	217	1 161	92	642
111	730	295	1 476	223	1 235	85	606
107	711	301	1 634	214	1 191	80	575
101	689	262	1 286	215	1 186	83	615
104	722	282	1 404	232	1 350	81	612
Bundesgebiet ³⁾							
121	774	307	1 603	231	1 268	91	634
115	729	310	1 594	213	1 142	94	640
111	714	288	1 408	218	1 186	86	602
107	703	294	1 550	214	1 197	82	581
100	680	265	1 303	211	1 170	84	618
103	715	293	1 468	223	1 269	80	615
und Berlin ⁴⁾							
129	835	308	1 611	247	1 363	85	581
127	887	315	1 755	240	1 288	85	654
116	814	315	1 712	257	1 668	83	623
106	756	321	1 921	208	1 134	72	548
105	746	253	1 220	236	1 281	78	599
111	767	221	1 048	274	1 811	82	597

stellungen

neuer Gebäude						Wohnungen insgesamt ²⁾
Nichtwohngebäude						
Gebäude	Rauminhalt	Wohnungen	Wohnfläche	Nutzfläche	veranschlagte Kosten des Bauwerkes	
Anzahl	1 000 m ³	Anzahl	1 000 m ²		Mill. EUR	Anzahl
land						
32 687	208 428	6 175	537	31 986	24 668	289 590
28 855	178 913	4 850	422	27 549	21 521	268 103
28 029	175 230	4 368	400	26 821	20 216	278 008
25 827	157 393	3 358	323	23 872	17 890	242 316
26 799	168 279	3 938	359	26 220	19 528	249 436
27 258	179 333	3 541	344	26 244	18 143	210 729
Bundesgebiet ³⁾						
28 421	172 479	5 223	470	27 321	20 222	240 583
24 974	155 817	4 079	362	24 027	18 080	226 267
23 992	144 289	3 663	353	22 519	16 551	238 290
21 987	131 479	2 872	279	20 079	14 425	206 772
23 009	145 743	3 556	321	22 854	17 111	215 741
23 397	150 628	3 234	313	22 381	14 988	183 798
und Berlin ⁴⁾						
4 266	35 949	952	67	4 664	4 446	49 007
3 881	23 096	771	60	3 522	3 441	41 836
4 037	30 942	705	47	4 302	3 664	39 718
3 840	25 914	486	44	3 794	3 465	35 544
3 790	22 536	382	37	3 366	2 417	33 695
3 861	28 705	307	30	3 863	3 155	26 931

3) Gebietsstandsänderung: Ab Berichtsjahr 2005 ohne Berlin-West

4) Gebietsstandsänderung: Bis Berichtsjahr 2004; Neue Länder und Berlin-Ost.

Ab Berichtsjahr 2005 wird Berlin-West den neuen Ländern zugeordnet.

Bautätigkeit
2 Baugenehmigungen
2.1 Monatliche Entwicklung

Deutschland

Monat		Insgesamt (einschl. Baumaßnahmen an bestehenden Gebäuden)							veranschlagte Kosten des Bauwerkes
		Gebäude/ Baumaß- nahmen	Nutzfläche 1 000 m ²	Wohnungen		sonstige Wohneinheiten		Wohn- räume	
				insgesamt	Wohnfläche	insgesamt	Wohnfläche		
				Anzahl	1 000 m ²	Anzahl	1 000 m ²		
Wohn- und Nichtwohngebäude									
2006	Juni	20 517	3 125	18 745	2 271	1 327	32	97 276	5 052 268
	Juli	20 809	3 567	20 330	2 397	369	15	102 139	5 466 137
	August	20 641	3 351	19 488	2 325	941	31	99 197	5 199 601
	September	18 496	3 138	17 365	2 040	475	17	87 221	4 702 526
	Oktober	17 629	3 133	16 918	1 981	382	14	85 081	4 595 760
	November	15 968	2 877	15 828	1 844	497	14	78 741	4 092 505
	Dezember	15 638	3 078	16 704	1 887	632	15	80 553	4 515 186
2007	Januar	13 252	2 371	13 398	1 548	232	6	65 050	3 633 548
	Februar	12 811	2 328	12 611	1 492	373	14	62 658	3 561 747
	Marz	15 194	2 723	14 618	1 757	924	23	73 523	4 040 496
	April	15 916	3 483	15 442	1 844	70	5	76 693	4 948 344
	Mai	17 434	3 458	16 353	1 947	672	18	81 687	4 734 046
	Juni	16 727	3 305	15 149	1 834	1 002	22	77 838	4 598 244
	Juli	17 955	3 593	16 941	1 990	14	1	82 612	5 351 461
	August	17 367	3 661	15 832	1 878	212	9	79 235	4 841 363
	September	15 940	3 327	15 612	1 822	539	13	76 345	4 852 583
	Oktober	16 215	3 172	16 040	1 842	250	9	77 024	4 704 985
	November	14 870	3 436	14 622	1 689	663	29	70 680	4 999 073
	Dezember	14 535	3 496	15 698	1 780	825	20	74 370	4 745 235
2008	Januar	13 100	2 674	12 787	1 529	289	8	62 695	3 939 991
	Februar	14 426	3 284	13 937	1 650	238	8	68 719	4 378 337
	Marz	14 006	3 064	13 616	1 645	434	16	68 046	4 525 187
	April	17 736	4 083	16 783	1 982	327	13	82 086	5 345 002
	Mai	15 787	3 715	14 244	1 721	289	13	70 754	5 132 037
	Juni	17 746	4 238	16 491	1 925	94	7	79 591	5 587 417
Wohngebäude									
2006	Juni	16 048	395	18 353	2 230	1 213	27	95 636	2 826 474
	Juli	16 337	375	19 991	2 360	286	13	100 724	2 962 043
	August	16 276	418	18 944	2 284	911	30	97 439	2 922 758
	September	14 265	360	17 047	2 017	429	15	86 174	2 555 359
	Oktober	13 629	358	16 527	1 946	393	15	83 779	2 459 145
	November	12 219	300	15 441	1 810	256	9	77 200	2 262 468
	Dezember	12 143	292	16 413	1 858	540	13	79 413	2 324 851
2007	Januar	10 139	277	13 133	1 522	189	6	63 990	1 911 406
	Februar	9 796	270	12 319	1 470	394	14	61 860	1 894 443
	Marz	11 623	306	14 396	1 726	852	22	72 536	2 233 733
	April	12 104	316	15 146	1 819	103	6	75 869	2 326 001
	Mai	13 212	359	15 970	1 913	622	18	80 321	2 472 715
	Juni	12 536	316	14 914	1 806	1 038	23	76 853	2 358 863
	Juli	13 321	335	16 733	1 965	96	3	81 826	2 527 170
	August	12 820	334	15 415	1 842	257	10	77 942	2 348 850
	September	11 778	314	15 007	1 777	359	8	74 517	2 304 022
	Oktober	11 953	279	15 787	1 819	193	7	76 038	2 312 239
	November	11 023	251	14 215	1 654	596	28	69 374	2 166 636
	Dezember	11 061	255	15 426	1 754	725	20	73 325	2 258 845
2008	Januar	9 703	232	12 526	1 505	204	6	61 791	1 956 589
	Februar	10 531	277	13 738	1 629	324	10	68 046	2 145 557
	Marz	10 296	303	13 370	1 623	438	16	67 328	2 151 455
	April	13 039	330	16 422	1 950	284	11	80 754	2 553 655
	Mai	11 584	306	13 968	1 695	391	15	69 826	2 278 753
	Juni	12 738	309	16 220	1 892	193	8	78 379	2 423 540
Nichtwohngebäude									
2006	Juni	4 469	2 730	392	41	114	4	1 640	2 225 794
	Juli	4 472	3 192	339	37	83	2	1 415	2 504 094
	August	4 365	2 933	544	41	30	2	1 758	2 276 843
	September	4 231	2 778	318	23	46	2	1 047	2 147 167
	Oktober	4 000	2 775	391	34	11	0	1 302	2 136 615
	November	3 749	2 577	387	35	241	5	1 541	1 830 037
	Dezember	3 495	2 786	291	30	92	2	1 140	2 190 335
2007	Januar	3 113	2 094	265	26	43	-	1 060	1 722 142
	Februar	3 015	2 059	292	22	21	0	798	1 667 304
	Marz	3 571	2 417	222	31	72	2	987	1 806 763
	April	3 812	3 168	296	25	33	1	824	2 622 343
	Mai	4 222	3 099	383	34	50	0	1 366	2 261 331
	Juni	4 191	2 989	235	28	36	0	985	2 239 381
	Juli	4 634	3 258	208	26	82	2	786	2 824 291
	August	4 547	3 328	417	36	45	1	1 293	2 492 513
	September	4 162	3 013	605	45	180	4	1 828	2 548 561
	Oktober	4 262	2 893	253	23	57	2	986	2 392 746
	November	3 847	3 185	407	35	67	1	1 306	2 832 437
	Dezember	3 474	3 241	272	26	100	1	1 045	2 486 390
2008	Januar	3 397	2 442	261	24	85	2	904	1 983 402
	Februar	3 895	3 007	199	22	86	2	673	2 232 780
	Marz	3 710	2 762	246	22	4	0	718	2 373 732
	April	4 697	3 754	361	33	43	3	1 332	2 791 347
	Mai	4 203	3 409	276	26	102	3	928	2 853 284
	Juni	5 008	3 929	271	33	99	1	1 212	3 163 877

Bautätigkeit
2 Baugenehmigungen
2.1 Monatliche Entwicklung
Deutschland

Monat		Errichtung neuer Gebäude								
		Gebäude	Raum- inhalt	Nutzfläche	Wohnungen		Sonstige Wohneinheiten		Wohn- räume	veranschlagte Kosten des Bauwerkes
					insgesamt	Wohnfläche	insgesamt	Wohnfläche		
Anzahl	1 000 m ³	1 000 m ²	Anzahl	1 000 m ²	Anzahl	1 000 m ²	Anzahl	1 000 EUR		
Wohn- und Nichtwohngebäude										
2006	Juni	13 147	25 470	2 803	16 497	1 918	822	20	83 769	4 446 964
	Juli	13 635	31 566	3 336	17 872	2 025	285	12	88 296	4 175 479
	August	13 853	28 329	3 083	17 629	2 008	854	27	87 305	3 775 967
	September	12 189	25 309	2 807	15 511	1 752	430	15	76 297	3 752 511
	Oktober	11 619	26 670	2 869	15 030	1 707	362	13	74 573	3 357 767
	November	10 608	24 251	2 639	13 861	1 558	428	12	68 231	3 642 186
	Dezember	10 596	24 684	2 828	14 565	1 613	807	24	71 005	2 903 357
2007	Januar	8 566	19 600	2 151	11 745	1 318	261	7	56 661	2 904 470
	Februar	8 570	18 750	2 117	11 273	1 287	367	14	55 651	3 233 303
	Marz	10 186	23 568	2 559	13 166	1 503	605	15	64 786	4 087 590
	April	10 316	27 675	3 235	13 634	1 563	127	6	66 464	3 789 190
	Mai	11 498	27 864	3 108	14 573	1 671	607	16	71 735	3 632 936
	Juni	10 843	25 792	2 967	13 741	1 565	1 114	25	68 800	4 326 551
	Juli	11 573	27 908	3 255	14 905	1 681	128	5	71 913	3 923 761
	August	11 270	29 204	3 271	13 935	1 597	248	10	68 970	4 039 328
	September	10 471	26 975	3 043	13 874	1 569	496	15	67 283	3 772 043
	Oktober	10 824	25 422	2 912	13 689	1 562	68	3	66 748	4 063 219
	November	9 626	27 685	3 165	12 766	1 427	551	22	61 388	3 915 574
	Dezember	9 619	28 700	3 236	13 668	1 521	909	25	65 554	3 152 333
2008	Januar	8 553	20 921	2 398	11 100	1 288	299	7	54 702	3 579 119
	Februar	9 716	27 753	3 010	12 356	1 423	282	9	60 779	3 579 119
	Marz	9 225	24 341	2 745	11 930	1 401	363	13	58 839	3 585 568
	April	11 489	32 087	3 776	14 197	1 665	344	13	70 244	4 355 180
	Mai	10 179	28 500	3 383	12 756	1 457	414	16	62 163	4 200 045
	Juni	11 389	33 673	3 836	14 438	1 636	148	5	69 399	4 577 934
Wohngebäude										
2006	Juni	10 390	10 285	485	16 157	1 884	772	18	82 354	2 489 202
	Juli	10 767	10 804	491	17 536	1 992	188	10	86 875	2 501 285
	August	11 062	10 817	498	17 056	1 971	827	25	85 555	2 140 926
	September	9 466	9 356	434	15 155	1 722	369	13	75 014	2 072 439
	Oktober	9 073	9 107	419	14 743	1 680	358	13	73 456	1 892 066
	November	8 218	8 294	384	13 633	1 538	175	7	67 181	1 944 551
	Dezember	8 388	8 502	378	14 303	1 588	706	21	69 937	1 606 575
2007	Januar	6 690	6 985	342	11 536	1 296	168	5	55 703	1 595 960
	Februar	6 707	6 930	334	10 971	1 265	367	14	54 753	1 864 470
	März	7 912	8 113	384	12 953	1 482	602	15	63 934	1 933 182
	April	7 912	8 317	407	13 301	1 535	126	6	65 392	2 067 542
	Mai	8 798	8 923	421	14 154	1 636	495	15	70 203	1 963 102
	Juni	8 134	8 360	381	13 472	1 540	1 112	25	67 703	2 090 202
	Juli	8 669	8 994	422	14 654	1 653	102	3	70 835	1 965 865
	August	8 419	8 407	398	13 640	1 570	241	10	67 921	1 942 867
	September	7 858	8 279	374	13 313	1 531	440	13	65 612	1 924 857
	Oktober	8 147	8 214	372	13 447	1 538	49	2	65 745	1 785 247
	November	7 237	7 514	339	12 312	1 395	530	22	60 088	1 888 311
	Dezember	7 509	7 982	357	13 387	1 495	754	22	64 311	1 620 347
2008	Januar	6 463	6 846	322	10 886	1 268	225	6	53 842	1 814 476
	Februar	7 261	7 644	360	12 050	1 396	268	8	59 696	1 814 476
	Marz	6 905	7 557	378	11 659	1 377	330	12	57 930	1 762 295
	April	8 459	8 893	420	13 899	1 638	289	10	69 012	2 108 604
	Mai	7 485	7 837	377	12 451	1 431	384	16	61 061	1 879 356
	Juni	8 218	8 569	395	14 022	1 598	114	4	67 858	2 011 038
Nichtwohngebäude										
2006	Juni	2 757	15 185	2 318	340	34	50	2	1 415	1 957 762
	Juli	2 868	20 762	2 845	336	33	97	2	1 421	1 674 194
	August	2 791	17 512	2 585	573	37	27	2	1 750	1 635 041
	September	2 723	15 952	2 373	356	30	61	2	1 283	1 680 072
	Oktober	2 546	17 562	2 450	287	26	4	0	1 117	1 465 701
	November	2 390	15 957	2 254	228	19	253	5	1 050	1 697 635
	Dezember	2 208	16 182	2 450	262	25	101	2	1 068	1 296 782
2007	Januar	1 876	12 616	1 808	209	22	93	2	958	1 308 510
	Februar	1 863	11 820	1 783	302	22	-	-	898	1 368 833
	Marz	2 274	15 455	2 175	213	21	3	0	852	2 154 408
	April	2 404	19 358	2 828	333	27	1	-	1 072	1 721 648
	Mai	2 700	18 941	2 687	419	35	112	1	1 532	1 669 834
	Juni	2 709	17 432	2 586	269	24	2	0	1 097	2 236 349
	Juli	2 904	18 914	2 833	251	28	26	1	1 078	1 957 896
	August	2 851	20 796	2 874	295	27	7	0	1 049	2 096 461
	September	2 613	18 696	2 668	561	39	56	2	1 671	1 847 186
	Oktober	2 677	17 208	2 540	242	24	19	1	1 003	2 277 972
	November	2 389	20 171	2 826	454	32	21	0	1 300	2 027 263
	Dezember	2 110	20 718	2 879	281	26	155	3	1 243	1 531 986
2008	Januar	2 090	14 074	2 076	214	20	74	1	860	1 764 643
	Februar	2 455	20 109	2 649	306	27	14	0	1 083	1 764 643
	Marz	2 320	16 784	2 367	271	24	33	1	909	1 823 273
	April	3 030	23 194	3 356	298	26	55	4	1 232	2 246 576
	Mai	2 694	20 663	3 006	305	26	30	1	1 102	2 320 689
	Juni	3 171	25 104	3 441	416	38	34	1	1 541	2 566 896

Bautätigkeit
2 Baugenehmigungen
2.1 Monatliche Entwicklung
Früheres Bundesgebiet

Monat		Insgesamt (einschl. Baumaßnahmen an bestehenden Gebäuden)							veranschlagte Kosten des Bauwerkes
		Gebäude/ Baumaß- nahmen	Nutzfläche	Wohnungen		sonstige Wohneinheiten		Wohn- räume	
				Neubau	Wohnfläche	Neubau	Wohnfläche		
				Anzahl	1 000 m ²	Anzahl	1 000 m ²		
Wohn- und Nichtwohngebäude									
2006	Juni	16 707	2 637	15 758	1 906	1 153	26	82 307	4 240 635
	Juli	17 312	3 102	17 775	2 084	254	12	89 233	4 653 398
	August	17 230	2 850	16 727	2 001	738	23	85 941	4 478 052
	September	15 358	2 799	14 250	1 729	369	13	74 318	4 101 316
	Oktober	14 678	2 731	14 313	1 689	373	14	72 989	3 938 508
	November	13 324	2 593	13 853	1 606	370	10	68 833	3 610 963
	Dezember	12 722	2 563	13 858	1 601	457	15	68 951	3 609 585
2007	Januar	11 240	2 080	11 674	1 357	232	6	57 391	3 148 238
	Februar	10 956	2 065	11 290	1 327	298	11	56 366	3 137 196
	Marz	12 579	2 381	12 446	1 486	864	22	63 164	3 391 276
	April	13 364	3 100	13 289	1 588	- 17	4	66 797	4 354 691
	Mai	14 525	2 969	13 981	1 669	655	18	70 554	4 069 080
	Juni	13 749	2 677	12 770	1 556	989	22	66 868	3 706 904
	Juli	14 946	3 142	14 801	1 716	- 11	0	72 063	4 642 119
	August	14 273	3 209	13 456	1 596	209	9	67 945	4 146 867
	September	13 251	2 855	12 902	1 531	430	12	64 606	4 097 449
	Oktober	13 429	2 848	13 131	1 533	164	6	64 630	4 061 942
	November	12 197	2 971	12 295	1 419	586	22	60 092	4 019 947
	Dezember	11 751	3 025	12 692	1 470	846	22	61 709	3 984 756
2008	Januar	11 001	2 263	11 193	1 330	198	5	55 234	3 294 396
	Februar	12 257	2 893	12 050	1 418	205	7	59 975	3 764 541
	Marz	11 710	2 711	11 193	1 371	430	15	57 054	3 826 030
	April	14 701	3 565	13 222	1 625	320	13	67 819	4 491 707
	Mai	12 920	3 233	11 759	1 426	177	10	59 489	4 325 033
	Juni	14 629	3 493	13 568	1 603	28	5	67 107	4 628 320
Wohngebäude									
2006	Juni	12 988	367	15 391	1 869	1 128	25	80 844	2 409 757
	Juli	13 546	365	17 398	2 046	282	13	87 820	2 604 407
	August	13 566	398	16 392	1 967	711	22	84 467	2 564 648
	September	11 774	334	13 956	1 702	361	12	73 175	2 185 198
	Oktober	11 292	328	14 043	1 663	388	14	72 010	2 120 511
	November	10 143	294	13 485	1 573	134	5	67 366	1 982 328
	Dezember	9 948	276	13 640	1 579	383	13	68 048	1 975 515
2007	Januar	8 614	273	11 448	1 335	189	6	56 466	1 690 536
	Februar	8 379	262	10 973	1 304	289	11	55 438	1 672 965
	Marz	9 575	294	12 324	1 463	792	20	62 359	1 905 967
	April	10 089	310	13 048	1 567	18	4	66 116	2 029 306
	Mai	10 918	349	13 597	1 635	590	17	69 128	2 145 477
	Juni	10 264	309	12 557	1 531	1 018	22	65 923	2 014 731
	Juli	11 003	328	14 549	1 690	31	1	71 204	2 194 030
	August	10 462	322	13 085	1 563	254	9	66 778	2 031 367
	September	9 724	287	12 400	1 491	362	10	63 083	1 952 242
	Oktober	9 843	279	12 917	1 514	149	5	63 832	1 961 379
	November	8 932	256	11 791	1 383	554	21	58 740	1 858 419
	Dezember	8 900	261	12 457	1 447	773	22	60 820	1 894 244
2008	Januar	8 127	239	10 933	1 308	124	3	54 349	1 709 217
	Februar	8 882	273	11 894	1 397	271	8	59 297	1 854 514
	Marz	8 544	293	10 972	1 349	434	15	56 316	1 804 882
	April	10 656	334	12 904	1 596	277	10	66 575	2 132 674
	Mai	9 416	290	11 498	1 402	281	13	58 594	1 900 875
	Juni	10 442	313	13 240	1 570	128	6	65 950	2 065 269
Nichtwohngebäude									
2006	Juni	3 719	2 269	367	37	25	1	1 463	1 830 878
	Juli	3 766	2 737	377	39	- 28	- 1	1 413	2 048 991
	August	3 664	2 452	335	34	27	2	1 474	1 913 404
	September	3 584	2 465	294	27	8	1	1 143	1 916 118
	Oktober	3 386	2 403	270	26	- 15	- 0	979	1 817 997
	November	3 181	2 299	368	33	236	5	1 467	1 628 635
	Dezember	2 774	2 287	218	22	74	2	903	1 634 070
2007	Januar	2 626	1 807	226	23	43	-	925	1 457 702
	Februar	2 577	1 804	317	23	9	1	928	1 464 231
	Marz	3 004	2 087	122	23	72	2	805	1 485 309
	April	3 275	2 790	241	21	- 35	- 1	681	2 325 385
	Mai	3 607	2 621	384	34	65	1	1 426	1 923 603
	Juni	3 485	2 368	213	25	- 29	- 0	945	1 692 173
	Juli	3 943	2 814	252	26	- 42	- 1	859	2 448 089
	August	3 811	2 887	371	32	- 45	- 1	1 167	2 115 500
	September	3 527	2 568	502	40	68	2	1 523	2 145 207
	Oktober	3 586	2 569	214	19	15	1	798	2 100 563
	November	3 265	2 715	504	36	32	1	1 352	2 161 528
	Dezember	2 851	2 763	235	23	73	-	889	2 090 512
2008	Januar	2 874	2 024	260	22	74	1	885	1 585 179
	Februar	3 375	2 621	156	20	- 66	- 1	678	1 910 027
	Marz	3 166	2 418	221	22	- 4	0	738	2 021 148
	April	4 045	3 231	318	29	43	3	1 244	2 359 033
	Mai	3 504	2 942	261	24	- 104	- 3	895	2 424 158
	Juni	4 187	3 180	328	33	- 100	- 1	1 157	2 563 051

Bautätigkeit
2 Baugenehmigungen
2.1 Monatliche Entwicklung
Früheres Bundesgebiet

Monat		Errichtung neuer Gebäude								
		Gebäude	Raum- inhalt	Nutzfläche	Wohnungen		sonstige Wohneinheiten		Wohn- räume	veranschlagte Kosten des Bauwerkes
					insgesamt	Wohnfläche	insgesamt	Wohnfläche		
					Anzahl	1 000 m ²	Anzahl	1 000 m ²		
Wohn- und Nichtwohngebäude										
2006	Juni	10 767	20 904	2 328	13 976	1 625	728	16	71 138	3 810 287
	Juli	11 437	26 970	2 873	15 656	1 779	188	10	77 420	3 652 478
	August	11 726	24 396	2 615	15 278	1 752	655	19	76 174	3 326 516
	September	10 264	22 251	2 478	12 848	1 495	339	12	65 171	3 265 538
	Oktober	9 723	23 366	2 515	12 712	1 465	357	13	64 108	3 021 960
	November	8 994	21 845	2 366	12 246	1 378	404	11	60 215	2 983 662
	Dezember	8 808	20 569	2 345	12 389	1 393	497	16	61 015	2 567 785
2007	Januar	7 377	16 886	1 872	10 389	1 175	250	6	50 402	2 625 418
	Februar	7 493	16 556	1 881	10 019	1 152	272	10	49 903	2 809 514
	Marz	8 534	20 558	2 227	11 169	1 287	600	15	55 607	3 646 670
	April	8 729	24 524	2 851	11 895	1 371	127	6	58 466	3 352 582
	Mai	9 669	24 065	2 695	12 699	1 454	564	15	62 479	3 043 217
	Juni	9 055	21 039	2 422	11 706	1 345	1 096	25	59 335	3 827 708
	Juli	9 728	24 475	2 829	13 083	1 472	43	1	62 947	3 404 712
	August	9 381	25 327	2 856	11 995	1 380	244	9	59 740	3 466 913
	September	8 824	23 114	2 596	11 626	1 339	376	10	57 425	3 317 435
	Oktober	9 031	22 329	2 569	11 623	1 329	37	2	56 956	3 302 149
	November	7 935	23 779	2 703	10 890	1 225	517	21	52 908	3 355 189
	Dezember	7 857	24 709	2 770	11 477	1 290	856	24	55 395	2 683 085
2008	Januar	7 322	17 564	2 010	9 893	1 146	247	5	48 717	3 126 550
	Februar	8 415	24 205	2 633	10 790	1 247	280	8	53 546	3 126 550
	Marz	7 819	21 104	2 401	10 113	1 194	362	13	50 362	3 127 771
	April	9 582	27 453	3 263	11 716	1 393	316	13	58 918	3 730 144
	Mai	8 448	24 611	2 891	10 640	1 228	319	13	52 360	3 641 390
	Juni	9 522	26 838	3 107	12 245	1 388	109	4	59 330	3 810 316
Wohngebäude										
2006	Juni	8 446	8 792	424	13 680	1 596	728	16	69 942	2 224 739
	Juli	9 007	9 569	446	15 333	1 746	188	10	76 150	2 223 453
	August	9 349	9 512	447	14 905	1 720	628	18	74 703	1 867 586
	September	7 933	8 043	381	12 537	1 468	315	11	64 031	1 820 975
	Oktober	7 556	7 916	373	12 497	1 443	357	13	63 186	1 707 855
	November	6 942	7 398	349	12 046	1 361	156	6	59 266	1 705 553
	Dezember	7 019	7 372	333	12 188	1 373	407	14	60 149	1 454 117
2007	Januar	5 774	6 263	313	10 193	1 154	157	5	49 499	1 446 819
	Februar	5 880	6 248	307	9 724	1 131	272	10	49 029	1 644 295
	Marz	6 601	7 038	342	10 989	1 269	597	14	54 864	1 730 890
	April	6 672	7 352	363	11 628	1 349	126	6	57 566	1 843 115
	Mai	7 339	7 825	379	12 286	1 420	452	13	60 966	1 724 575
	Juni	6 797	7 259	343	11 455	1 322	1 094	25	58 305	1 866 583
	Juli	7 256	7 934	379	12 864	1 448	43	1	62 010	1 732 206
	August	6 965	7 314	355	11 722	1 355	237	9	58 762	1 683 327
	September	6 584	7 099	323	11 177	1 306	322	9	55 957	1 680 895
	Oktober	6 767	7 056	328	11 423	1 310	18	1	56 105	1 579 993
	November	5 884	6 533	301	10 445	1 194	517	21	51 665	1 638 934
	Dezember	6 120	6 841	313	11 216	1 266	727	22	54 244	1 462 693
2008	Januar	5 549	6 111	293	9 695	1 128	173	4	47 916	1 615 697
	Februar	6 252	6 733	323	10 554	1 225	266	8	52 612	1 615 697
	Marz	5 811	6 478	332	9 890	1 173	329	12	49 544	1 546 520
	April	6 945	7 545	368	11 472	1 371	261	9	57 846	1 813 526
	Mai	6 186	6 661	320	10 362	1 205	289	12	51 326	1 614 847
	Juni	6 858	7 319	348	11 896	1 355	75	3	57 977	1 758 991
Nichtwohngebäude										
2006	Juni	2 321	12 112	1 904	296	29	-	-	1 196	1 585 548
	Juli	2 430	17 401	2 428	323	32	-	-	1 270	1 429 025
	August	2 377	14 885	2 168	373	32	27	2	1 471	1 458 930
	September	2 331	14 208	2 098	311	28	24	1	1 140	1 444 563
	Oktober	2 167	15 450	2 143	215	21	-	-	922	1 314 105
	November	2 052	14 447	2 016	200	17	248	5	949	1 278 109
	Dezember	1 789	13 197	2 012	201	19	90	2	866	1 113 668
2007	Januar	1 603	10 624	1 559	196	21	93	2	903	1 178 599
	Februar	1 613	10 309	1 574	295	21	-	-	874	1 165 219
	Marz	1 933	13 520	1 885	180	19	3	0	743	1 915 780
	April	2 057	17 172	2 488	267	23	1	-	900	1 509 467
	Mai	2 330	16 239	2 315	413	34	112	1	1 513	1 318 642
	Juni	2 258	13 780	2 079	251	22	2	0	1 030	1 961 125
	Juli	2 472	16 541	2 450	219	25	-	-	937	1 672 506
	August	2 416	18 012	2 502	273	25	7	0	978	1 783 586
	September	2 240	16 015	2 273	449	34	54	2	1 468	1 636 540
	Oktober	2 264	15 273	2 241	200	20	19	1	851	1 722 156
	November	2 051	17 247	2 402	445	31	-	-	1 243	1 716 255
	Dezember	1 737	17 868	2 457	261	25	129	3	1 151	1 220 392
2008	Januar	1 773	11 454	1 717	198	18	74	1	801	1 510 853
	Februar	2 163	17 472	2 310	236	23	14	0	934	1 510 853
	Marz	2 008	14 626	2 068	223	21	33	1	818	1 581 251
	April	2 637	19 907	2 896	244	22	55	4	1 072	1 916 618
	Mai	2 262	17 950	2 571	278	24	30	1	1 034	2 026 543
	Juni	2 664	19 519	2 759	349	34	34	1	1 353	2 051 325

Bautätigkeit
2 Baugenehmigungen
2.1 Monatliche Entwicklung
Neue Länder und Berlin

Monat		Insgesamt (einschl. Baumaßnahmen an bestehenden Gebäuden)							veranschlagte Kosten des Bauwerkes 1 000 EUR
		Gebäude/ Baumaß- nahmen	Nutzfläche 1 000 m ²	Wohnungen		sonstige Wohneinheiten		Wohn- räume Anzahl	
				insgesamt	Wohnfläche	insgesamt	Wohnfläche		
				Anzahl	1 000 m ²	Anzahl	1 000 m ²		
Wohn- und Nichtwohngebäude									
2006	Juni	3 810	488	2 987	365	174	6	14 969	811 633
	Juli	3 497	466	2 555	313	115	2	12 906	812 739
	August	3 411	502	2 761	324	203	8	13 256	721 549
	September	3 138	340	3 115	311	106	4	12 903	601 210
	Oktober	2 951	402	2 605	292	9	1	12 092	657 252
	November	2 644	284	1 975	239	127	4	9 908	481 542
	Dezember	2 916	515	2 846	286	175	1	11 602	905 601
2007	Januar	2 012	290	1 724	191	-	1	7 659	485 310
	Februar	1 855	263	1 321	165	75	3	6 292	424 551
	Marz	2 615	342	2 172	271	60	2	10 359	649 220
	April	2 552	384	2 153	257	87	2	9 896	593 653
	Mai	2 909	489	2 372	278	17	1	11 133	664 966
	Juni	2 978	628	2 379	278	13	1	10 970	891 340
	Juli	3 009	452	2 140	275	25	1	10 549	709 342
	August	3 094	452	2 376	282	3	1	11 290	694 496
	September	2 689	472	2 710	291	109	1	11 739	755 134
	Oktober	2 786	324	2 909	309	86	3	12 394	643 043
	November	2 673	465	2 327	269	77	7	10 588	979 126
	Dezember	2 784	471	3 006	310	- 21	- 2	12 661	760 479
2008	Januar	2 099	412	1 594	199	91	4	7 461	645 595
	Februar	2 169	390	1 887	232	33	1	8 744	613 796
	Marz	2 296	353	2 423	274	4	1	10 992	699 157
	April	3 035	519	3 561	358	7	1	14 267	853 295
	Mai	2 867	482	2 485	295	112	3	11 265	807 004
	Juni	3 117	746	2 923	322	66	3	12 484	959 097
Wohngebäude									
2006	Juni	3 060	27	2 962	361	85	2	14 792	416 717
	Juli	2 791	11	2 593	315	4	- 0	12 904	357 636
	August	2 710	20	2 552	317	200	8	12 972	358 110
	September	2 491	27	3 091	315	68	2	12 999	370 161
	Oktober	2 337	30	2 484	284	5	0	11 769	338 634
	November	2 076	6	1 956	237	122	4	9 834	280 140
	Dezember	2 195	16	2 773	278	157	- 1	11 365	349 336
2007	Januar	1 525	4	1 685	187	-	1	7 524	220 870
	Februar	1 417	8	1 346	166	105	4	6 422	221 478
	Marz	2 048	12	2 072	263	60	2	10 177	327 766
	April	2 015	6	2 098	252	85	2	9 753	296 695
	Mai	2 294	10	2 373	278	32	1	11 193	327 238
	Juni	2 272	7	2 357	275	20	1	10 930	344 132
	Juli	2 318	8	2 184	275	65	2	10 622	333 140
	August	2 358	12	2 330	279	3	1	11 164	317 483
	September	2 054	26	2 607	286	- 3	- 2	11 434	351 780
	Oktober	2 110	1	2 870	305	44	2	12 206	350 860
	November	2 091	- 6	2 424	271	42	7	10 634	308 217
	Dezember	2 161	- 7	2 969	307	- 48	- 3	12 505	364 601
2008	Januar	1 576	- 7	1 593	197	80	3	7 442	247 372
	Februar	1 649	- 4	1 844	231	53	1	8 749	291 043
	Marz	1 752	10	2 398	274	4	1	11 012	346 573
	April	2 383	- 4	3 518	354	7	1	14 179	420 981
	Mai	2 168	16	2 470	293	110	3	11 232	377 878
	Juni	2 296	- 4	2 980	323	65	2	12 429	358 271
Nichtwohngebäude									
2006	Juni	750	461	25	4	89	3	177	394 916
	Juli	706	455	- 38	- 1	111	3	2	455 103
	August	701	481	209	- 7	3	0	284	363 439
	September	647	313	24	- 4	38	1	- 96	231 049
	Oktober	614	373	121	9	4	0	323	318 618
	November	568	278	19	2	5	0	74	201 402
	Dezember	721	499	73	8	18	0	237	556 265
2007	Januar	487	287	39	4	-	-	135	264 440
	Februar	438	255	- 25	- 1	- 30	- 1	- 130	203 073
	Marz	567	330	100	8	-	0	182	321 454
	April	537	378	55	5	2	0	143	296 958
	Mai	615	479	- 1	-	- 15	- 0	- 60	337 728
	Juni	706	621	22	3	- 7	0	40	547 208
	Juli	691	444	- 44	0	- 40	- 2	- 73	376 202
	August	736	440	46	3	-	-	126	377 013
	September	635	445	103	5	112	3	305	403 354
	Oktober	676	323	39	3	42	1	188	292 183
	November	582	471	- 97	- 2	35	1	- 46	670 909
	Dezember	623	478	37	4	27	1	156	395 878
2008	Januar	523	419	1	2	11	1	19	398 223
	Februar	520	386	43	1	- 20	- 0	- 5	322 753
	Marz	544	344	25	0	-	-	- 20	352 584
	April	652	523	43	3	-	-	88	432 314
	Mai	699	467	15	2	2	0	33	429 126
	Juni	821	750	- 57	- 0	1	0	55	600 826

Bautätigkeit
2 Baugenehmigungen
2.1 Monatliche Entwicklung
Neue Länder und Berlin

Monat		Errichtung neuer Gebäude								
		Gebäude	Raum- inhalt	Nutzfläche	Wohnungen		sonstige Wohneinheiten		Wohn- räume	veranschlagte Kosten des Bauwerkes
					insgesamt	Wohnfläche	insgesamt	Wohnfläche		
Anzahl	1 000 m ³	1 000 m ²	Anzahl	1 000 m ²	Anzahl	1 000 m ²	Anzahl	1 000 EUR		
Wohn- und Nichtwohngebäude										
2006	Juni	2 380	4 565	475	2 521	293	94	4	12 631	636 677
	Juli	2 198	4 595	463	2 216	247	97	2	10 876	523 001
	August	2 127	3 932	468	2 351	256	199	8	11 131	449 451
	September	1 925	3 058	328	2 663	257	91	3	11 126	486 973
	Oktober	1 896	3 304	354	2 318	242	5	0	10 465	335 807
	November	1 614	2 406	273	1 615	180	24	1	8 016	658 524
	Dezember	1 788	4 116	484	2 176	221	310	8	9 990	335 572
2007	Januar	1 189	2 714	279	1 356	143	11	1	6 259	279 052
	Februar	1 077	2 194	236	1 254	135	95	3	5 748	423 789
	Marz	1 652	3 010	332	1 997	216	5	0	9 179	440 920
	April	1 587	3 151	384	1 739	191	-	-	7 998	436 608
	Mai	1 829	3 799	414	1 874	217	43	1	9 256	589 719
	Juni	1 788	4 753	545	2 035	220	18	1	9 465	498 843
	Juli	1 845	3 433	427	1 822	208	85	4	8 966	519 049
	August	1 889	3 877	415	1 940	217	4	1	9 230	572 415
	September	1 647	3 860	447	2 248	230	120	4	9 858	454 608
	Oktober	1 793	3 093	343	2 066	233	31	2	9 792	761 070
	November	1 691	3 906	462	1 876	202	34	1	8 480	560 385
	Dezember	1 762	3 990	466	2 191	231	53	1	10 159	469 248
2008	Januar	1 231	3 356	388	1 207	142	52	2	5 985	452 569
	Februar	1 301	3 548	377	1 566	176	2	0	7 233	452 569
	Marz	1 406	3 236	344	1 817	207	1	0	8 477	457 797
	April	1 907	4 634	513	2 481	272	28	1	11 326	625 036
	Mai	1 731	3 889	492	2 116	228	95	3	9 803	558 655
	Juni	1 867	6 835	729	2 193	248	39	1	10 069	767 618
Wohngebäude										
2006	Juni	1 944	1 493	61	2 477	288	44	1	12 412	264 463
	Juli	1 760	1 235	46	2 203	245	-	-	10 725	277 832
	August	1 713	1 305	51	2 151	251	199	8	10 852	273 340
	September	1 533	1 313	53	2 618	255	54	2	10 983	251 464
	Oktober	1 517	1 192	47	2 246	237	1	-	10 270	184 211
	November	1 276	896	35	1 587	177	19	1	7 915	238 998
	Dezember	1 369	1 130	45	2 115	215	299	8	9 788	152 458
2007	Januar	916	722	29	1 343	142	11	1	6 204	149 141
	Februar	827	683	27	1 247	135	95	3	5 724	220 175
	März	1 311	1 075	42	1 964	214	5	0	9 070	202 292
	April	1 240	966	45	1 673	187	-	-	7 826	224 427
	Mai	1 459	1 097	42	1 868	216	43	1	9 237	238 527
	Juni	1 337	1 101	39	2 017	218	18	1	9 398	223 619
	Juli	1 413	1 060	43	1 790	205	59	3	8 825	233 659
	August	1 454	1 093	43	1 918	215	4	1	9 159	259 540
	September	1 274	1 180	51	2 136	225	118	4	9 655	243 962
	Oktober	1 380	1 158	44	2 024	228	31	2	9 640	205 254
	November	1 353	982	38	1 867	201	13	1	8 423	249 377
	Dezember	1 389	1 140	44	2 171	229	27	0	10 067	157 654
2008	Januar	914	736	29	1 191	140	52	2	5 926	198 779
	Februar	1 009	911	37	1 496	172	2	0	7 084	198 779
	Marz	1 094	1 078	46	1 769	204	1	0	8 386	215 775
	April	1 514	1 347	52	2 427	268	28	1	11 166	295 078
	Mai	1 299	1 176	57	2 089	226	95	3	9 735	264 509
	Juni	1 360	1 251	47	2 126	243	39	1	9 881	252 047
Nichtwohngebäude										
2006	Juni	436	3 073	414	44	5	50	2	219	372 214
	Juli	438	3 360	417	13	1	97	2	151	245 169
	August	414	2 627	417	200	6	-	-	279	176 111
	September	392	1 745	275	45	3	37	1	143	235 509
	Oktober	379	2 112	307	72	5	4	0	195	151 596
	November	338	1 510	238	28	2	5	0	101	419 526
	Dezember	419	2 986	439	61	6	11	1	202	183 114
2007	Januar	273	1 992	250	13	1	-	-	55	129 911
	Februar	250	1 511	209	7	1	-	-	24	203 614
	Marz	341	1 935	290	33	3	-	-	109	238 628
	April	347	2 185	340	66	5	-	-	172	212 181
	Mai	370	2 702	372	6	1	-	-	19	351 192
	Juni	451	3 652	507	18	2	-	-	67	275 224
	Juli	432	2 373	383	32	3	26	1	141	285 390
	August	435	2 784	372	22	2	-	-	71	312 875
	September	373	2 680	396	112	5	2	0	203	210 646
	Oktober	413	1 935	299	42	4	-	-	152	555 816
	November	338	2 924	424	9	1	21	0	57	311 008
	Dezember	373	2 850	423	20	1	26	1	92	311 594
2008	Januar	317	2 621	359	16	2	-	-	59	253 790
	Februar	292	2 637	340	70	4	-	-	149	253 790
	Marz	312	2 158	299	48	3	-	-	91	242 022
	April	393	3 287	461	54	4	-	-	160	329 958
	Mai	432	2 713	435	27	2	-	-	68	294 146
	Juni	507	5 585	681	67	4	-	-	188	515 571

Bautätigkeit
2 Baugenehmigungen
2.1 Monatliche Entwicklung

Deutschland

Monat	Insgesamt (einschl. Baumaßnahmen an bestehenden Gebäuden)								
	Gebäude/ Baumaß- nahmen	Nutzfläche	Wohnungen		sonstige Wohneinheiten		Wohn- räume	veranschlagte Kosten des Bauwerkes	
			insgesamt	Wohnfläche	insgesamt	Wohnfläche			
	Anzahl	1 000 m ²	Anzahl	1 000 m ²	Anzahl	1 000 m ²	Anzahl	1 000 EUR	
Von den Nichtwohngebäuden waren:									
Öffentliche Bauherren									
2006	Juni	642	317	28	3	22	1	124	589 751
	Juli	633	313	13	0	- 28	- 1	- 30	569 511
	August	639	316	84	- 1	15	1	4	541 776
	September	580	268	- 10	- 2	36	2	- 2	399 785
	Oktober	583	240	- 15	- 4	- 3	-	- 115	429 171
	November	490	218	24	- 0	54	1	34	358 451
	Dezember	471	289	- 24	- 1	61	1	- 70	564 324
2007	Januar	429	162	- 35	- 4	43	-	- 124	313 105
	Februar	399	217	- 36	- 3	- 17	- 0	- 164	439 612
	Marz	483	226	32	2	- 22	- 1	55	384 707
	April	510	245	- 19	- 3	- 36	- 1	- 163	426 964
	Mai	533	272	18	- 1	- 27	- 0	- 71	481 766
	Juni	572	262	51	4	- 32	- 0	148	447 202
	Juli	652	334	18	- 0	- 17	- 1	7	721 962
	August	594	300	5	- 1	- 38	- 1	- 92	469 242
	September	576	339	- 3	-	54	2	- 55	621 288
	Oktober	574	239	- 11	- 2	37	1	- 53	465 738
	November	497	326	23	-	52	1	54	814 467
	Dezember	444	329	11	- 0	99	1	- 13	537 164
2008	Januar	413	253	32	2	-	-	25	488 816
	Februar	506	231	- 125	- 5	- 99	- 2	- 333	371 803
	Marz	503	239	- 24	- 3	- 57	- 1	- 189	446 732
	April	556	264	- 19	1	27	1	- 2	415 294
	Mai	591	412	28	1	23	0	46	939 539
	Juni	641	342	1	- 2	-	-	- 93	716 428
Nichtöffentliche Bauherren									
2006	Juni	3 827	2 413	364	38	92	3	1 516	1 636 043
	Juli	3 839	2 879	326	37	111	3	1 445	1 934 583
	August	3 726	2 618	460	42	15	1	1 754	1 735 067
	September	3 651	2 510	328	25	10	1	1 049	1 747 382
	Oktober	3 417	2 535	406	38	- 8	- 0	1 417	1 707 444
	November	3 259	2 359	363	35	187	4	1 507	1 471 586
	Dezember	3 024	2 496	315	30	31	1	1 210	1 626 011
2007	Januar	2 684	1 932	300	30	-	-	1 184	1 409 037
	Februar	2 616	1 842	328	25	- 4	- 0	962	1 227 692
	Marz	3 088	2 191	190	29	94	2	932	1 422 056
	April	3 302	2 923	315	28	3	0	987	2 195 379
	Mai	3 689	2 827	365	34	77	1	1 437	1 779 565
	Juni	3 619	2 727	184	24	- 4	0	837	1 792 179
	Juli	3 982	2 924	190	26	- 65	- 2	779	2 102 329
	August	3 953	3 027	412	36	- 7	-	1 385	2 023 271
	September	3 586	2 674	608	45	126	3	1 883	1 927 273
	Oktober	3 688	2 654	264	25	20	1	1 039	1 927 008
	November	3 350	2 860	384	35	15	0	1 252	2 017 970
	Dezember	3 030	2 912	261	27	1	0	1 058	1 949 226
2008	Januar	2 984	2 189	229	22	85	2	879	1 494 586
	Februar	3 389	2 776	324	27	13	0	1 006	1 860 977
	Marz	3 207	2 523	270	25	53	1	907	1 927 000
	April	4 141	3 490	380	32	16	2	1 334	2 376 053
	Mai	3 612	2 997	248	25	- 125	- 3	882	1 913 745
	Juni	4 367	3 587	270	35	- 99	- 1	1 305	2 447 449
Ausgewählte Infrastrukturgebäude									
2006	Juni	753	412	- 22	- 3	111	4	- 17	673 712
	Juli	725	463	- 29	- 2	73	2	- 89	773 497
	August	723	465	167	2	27	2	180	722 533
	September	653	422	- 21	- 7	72	2	- 138	674 439
	Oktober	662	380	90	5	- 3	-	262	565 163
	November	579	396	91	4	243	5	430	523 682
	Dezember	558	408	-	- 1	82	2	15	684 250
2007	Januar	493	296	- 5	- 0	83	1	58	445 667
	Februar	478	332	86	- 0	- 1	0	- 5	594 624
	Marz	546	329	90	7	70	2	163	500 166
	April	604	421	5	- 0	- 34	- 1	- 70	656 349
	Mai	632	373	81	3	85	1	263	602 819
	Juni	673	426	51	3	- 32	- 0	111	561 386
	Juli	818	562	- 24	- 1	- 23	- 0	- 54	1 023 867
	August	709	427	105	6	7	0	208	693 403
	September	723	456	120	5	158	4	357	739 177
	Oktober	671	378	32	2	40	2	177	570 133
	November	546	377	- 29	1	23	0	93	585 437
	Dezember	518	371	19	1	160	3	118	535 446
2008	Januar	480	369	29	2	74	1	107	651 895
	Februar	564	333	- 83	- 2	- 5	-	- 116	523 393
	Marz	597	399	- 16	- 2	- 25	- 0	- 121	636 513
	April	615	456	70	5	34	3	313	666 195
	Mai	638	424	89	4	53	1	258	617 645
	Juni	777	554	79	3	29	1	154	918 571

Bautätigkeit
2 Baugenehmigungen
2.1 Monatliche Entwicklung
Deutschland

Monat		Errichtung neuer Gebäude								
		Gebäude	Raum- inhalt	Nutzfläche	Wohnungen		sonstige Wohneinheiten		Wohn- räume	veranschlagte Kosten des Bauwerkes
					insgesamt	Wohnfläche	insgesamt	Wohnfläche		
					Anzahl	1 000 m ²	Anzahl	1 000 m ²		
Von den Nichtwohngebäuden waren:										
Öffentliche Bauherren										
2006	Juni	279	1 458	249	46	5	-	-	171	346 632
	Juli	318	1 452	267	56	4	-	-	157	328 371
	August	295	1 405	258	188	5	14	1	283	257 979
	September	284	1 202	219	6	1	54	2	110	261 499
	Oktober	281	1 114	196	22	2	-	-	102	259 854
	November	232	1 181	182	13	1	64	2	101	348 919
	Dezember	217	1 366	240	14	2	80	2	153	171 855
2007	Januar	190	706	120	4	0	93	2	108	310 952
	Februar	187	1 059	176	1	0	-	-	7	254 717
	Marz	254	1 041	191	36	3	-	-	113	280 422
	April	240	1 196	201	17	1	-	-	42	307 635
	Mai	246	1 343	231	37	2	-	-	74	299 292
	Juni	265	1 226	218	97	7	2	0	377	528 445
	Juli	312	1 623	272	37	3	-	-	137	282 890
	August	263	1 094	193	23	2	7	0	74	476 045
	September	281	1 741	299	32	2	54	2	130	263 674
	Oktober	258	1 070	187	6	0	-	-	17	626 010
	November	228	1 900	275	33	2	-	-	77	420 368
	Dezember	194	1 655	285	40	3	124	3	229	337 636
2008	Januar	195	1 306	212	36	2	-	-	97	225 267
	Februar	237	927	176	26	2	-	-	76	225 267
	Marz	256	1 134	194	14	2	-	-	61	283 398
	April	273	1 094	206	6	1	40	2	64	260 584
	Mai	277	2 132	378	37	3	-	-	116	747 608
	Juni	281	1 885	260	24	2	-	-	74	500 042
Nichtöffentliche Bauherren										
2006	Juni	2 478	13 728	2 069	294	29	50	2	1 244	1 611 130
	Juli	2 550	19 309	2 578	280	30	97	2	1 264	1 345 823
	August	2 496	16 107	2 328	385	33	13	1	1 467	1 377 062
	September	2 439	14 750	2 154	350	29	7	0	1 173	1 418 573
	Oktober	2 265	16 448	2 254	265	25	4	0	1 015	1 205 847
	November	2 158	14 776	2 073	215	19	189	4	949	1 348 716
	Dezember	1 991	14 816	2 210	248	23	21	1	915	1 124 927
2007	Januar	1 686	11 910	1 688	205	22	-	-	850	997 558
	Februar	1 676	10 761	1 606	301	21	-	-	891	1 114 116
	Marz	2 020	14 414	1 984	177	18	3	0	739	1 873 986
	April	2 164	18 162	2 627	316	26	1	-	1 030	1 414 013
	Mai	2 454	17 599	2 456	382	33	112	1	1 458	1 370 542
	Juni	2 444	16 206	2 367	172	18	-	-	720	1 707 904
	Juli	2 592	17 291	2 561	214	25	26	1	941	1 675 006
	August	2 588	19 703	2 681	272	25	-	-	975	1 620 416
	September	2 332	16 955	2 369	529	37	2	0	1 541	1 583 512
	Oktober	2 419	16 138	2 353	236	24	19	1	986	1 651 962
	November	2 161	18 271	2 551	421	31	21	0	1 223	1 606 895
	Dezember	1 916	19 063	2 594	241	23	31	1	1 014	1 194 350
2008	Januar	1 895	12 769	1 864	178	18	74	1	763	1 539 376
	Februar	2 218	19 182	2 473	280	25	14	0	1 007	1 539 376
	März	2 064	15 650	2 173	257	22	33	1	848	1 539 875
	April	2 757	22 100	3 150	292	26	15	2	1 168	1 985 992
	Mai	2 417	18 531	2 629	268	23	30	1	986	1 573 081
	Juni	2 890	23 219	3 181	392	36	34	1	1 467	2 066 854
Ausgewählte Infrastrukturgebäude										
2006	Juni	356	1 834	331	33	3	50	2	169	547 368
	Juli	372	2 737	408	64	5	97	2	297	469 039
	August	343	2 273	390	238	8	27	2	440	487 585
	September	315	1 900	345	23	3	61	2	195	394 057
	Oktober	329	2 391	331	105	8	-	-	364	411 333
	November	284	2 088	348	103	7	253	5	556	452 875
	Dezember	264	2 144	356	47	3	91	2	201	307 527
2007	Januar	214	1 691	255	12	2	93	2	164	447 601
	Februar	226	1 648	284	124	4	-	-	222	351 267
	Marz	283	1 591	290	45	4	-	-	161	493 807
	April	304	2 218	369	39	3	1	-	124	406 549
	Mai	313	1 914	323	121	8	112	1	485	374 484
	Juni	330	2 045	359	94	7	2	0	383	784 100
	Juli	410	2 965	481	49	4	26	1	208	488 233
	August	313	2 271	368	117	8	7	0	315	574 360
	September	364	2 273	404	181	12	56	2	544	371 384
	Oktober	313	1 764	317	75	6	19	1	310	399 542
	November	245	1 911	317	86	5	20	0	271	418 036
	Dezember	236	1 780	290	48	4	155	3	292	488 158
2008	Januar	231	2 015	318	57	4	74	1	254	364 703
	Februar	258	1 445	273	40	3	14	0	136	364 703
	März	302	1 932	341	22	2	32	1	117	428 505
	April	307	2 158	386	72	6	47	3	418	503 386
	Mai	306	2 153	377	141	9	30	1	430	439 112
	Juni	360	2 855	460	104	8	31	1	360	684 034

Bautätigkeit
2 Baugenehmigungen
2.1 Monatliche Entwicklung
Früheres Bundesgebiet

Monat		Insgesamt (einschl. Baumaßnahmen an bestehenden Gebäuden)							veranschlagte Kosten des Bauwerkes 1 000 EUR
		Gebäude/ Baumaß- nahmen	Nutzfläche 1 000 m ²	Wohnungen		sonstige Wohneinheiten		Wohn- räume Anzahl	
				insgesamt	Wohnfläche	insgesamt	Wohnfläche		
				Anzahl	1 000 m ²	Anzahl	1 000 m ²		
Von den Nichtwohngebäuden waren:									
Öffentliche Bauherren									
2006	Juni	505	238	9	0	22	1	49	449 945
	Juli	505	259	26	1	28	1	4	458 968
	August	495	224	- 75	- 3	14	1	- 140	403 023
	September	464	228	- 14	- 1	6	1	- 31	345 233
	Oktober	465	199	- 13	- 2	3	-	- 71	371 458
	November	398	194	18	0	54	1	45	320 850
	Dezember	344	209	- 21	- 1	62	1	- 23	368 475
2007	Januar	349	130	- 30	- 3	43	-	- 105	239 746
	Februar	318	185	- 9	- 1	10	1	- 40	357 378
	Marz	370	185	35	2	33	- 1	49	311 449
	April	405	207	- 5	- 1	36	- 1	- 104	358 855
	Mai	446	231	10	- 1	12	-	- 65	412 399
	Juni	456	189	35	3	14	-	165	316 387
	Juli	524	288	15	0	2	0	31	643 620
	August	474	258	11	0	38	- 1	- 43	377 352
	September	467	282	2	0	54	2	- 28	496 425
	Oktober	454	196	- 10	- 2	-	-	- 81	376 306
	November	393	198	28	1	38	1	67	400 614
	Dezember	345	262	10	- 1	99	1	- 15	411 462
2008	Januar	340	202	46	3	-	-	70	368 075
	Februar	406	186	- 105	- 3	- 80	- 2	- 242	286 855
	Marz	416	196	- 9	- 1	57	- 1	- 135	367 330
	April	447	202	- 17	1	27	1	- 4	319 354
	Mai	468	373	20	1	23	0	46	834 765
	Juni	502	289	5	- 2	-	-	- 77	626 936
Nichtöffentliche Bauherren									
2006	Juni	3 214	2 031	358	36	3	-	1 414	1 380 933
	Juli	3 261	2 478	351	37	-	-	1 409	1 590 023
	August	3 169	2 228	410	37	13	1	1 614	1 510 381
	September	3 120	2 238	308	29	2	0	1 174	1 570 885
	Oktober	2 921	2 203	283	28	- 12	- 0	1 050	1 446 539
	November	2 783	2 105	350	33	182	4	1 422	1 307 785
	Dezember	2 430	2 078	239	23	12	0	926	1 265 595
2007	Januar	2 277	1 678	256	26	-	-	1 030	1 217 956
	Februar	2 259	1 619	326	24	- 1	-	968	1 106 853
	Marz	2 634	1 901	87	21	105	3	756	1 173 860
	April	2 870	2 583	246	22	1	-	785	1 966 530
	Mai	3 161	2 390	374	35	77	1	1 491	1 511 204
	Juni	3 029	2 180	178	22	- 15	- 0	780	1 375 786
	Juli	3 419	2 526	237	26	44	- 1	828	1 804 469
	August	3 337	2 630	360	32	- 7	-	1 210	1 738 148
	September	3 060	2 285	500	40	14	0	1 551	1 648 782
	Oktober	3 132	2 374	224	22	15	1	879	1 724 257
	November	2 872	2 516	476	36	- 6	- 0	1 285	1 760 914
	Dezember	2 506	2 502	225	23	- 26	- 1	904	1 679 050
2008	Januar	2 534	1 821	214	19	74	1	815	1 217 104
	Februar	2 969	2 434	261	24	14	0	920	1 623 172
	Marz	2 750	2 223	230	23	53	1	873	1 653 818
	April	3 598	3 029	335	29	16	2	1 248	2 039 679
	Mai	3 036	2 570	241	23	- 127	- 3	849	1 589 393
	Juni	3 685	2 890	323	35	- 100	- 1	1 234	1 936 115
Ausgewählte Infrastrukturgebäude									
2006	Juni	585	318	- 3	- 2	22	1	- 27	514 387
	Juli	571	355	39	3	28	- 1	58	536 087
	August	569	347	15	-	27	2	51	573 074
	September	516	353	21	2	35	1	153	586 966
	Oktober	537	321	54	4	- 3	-	182	475 415
	November	469	355	79	4	238	5	407	465 090
	Dezember	408	322	14	- 0	62	1	27	485 648
2007	Januar	390	232	- 9	- 1	83	1	45	349 074
	Februar	400	291	105	1	10	1	114	503 768
	März	436	286	38	3	70	2	132	423 424
	April	487	376	19	1	- 35	- 1	- 19	592 750
	Mai	523	330	74	3	100	1	282	537 549
	Juni	518	319	44	3	- 14	-	156	431 765
	Juli	614	491	9	- 1	2	0	- 19	920 928
	August	551	324	91	5	7	0	179	540 453
	September	576	398	82	4	70	2	223	640 416
	Oktober	521	309	51	3	19	1	209	465 975
	November	418	329	90	4	- 11	- 0	192	507 022
	Dezember	405	274	16	0	134	3	82	416 694
2008	Januar	379	264	42	3	74	1	167	454 215
	Februar	452	270	- 71	- 1	14	0	- 45	429 242
	März	487	328	- 3	- 1	- 25	- 0	- 68	498 063
	April	479	363	63	5	34	3	321	503 061
	Mai	495	328	81	4	53	1	235	499 178
	Juni	573	375	51	4	29	1	149	723 805

Bautätigkeit
2 Baugenehmigungen
2.1 Monatliche Entwicklung
Früheres Bundesgebiet

Monat	Errichtung neuer Gebäude									
	Gebäude	Raum- inhalt	Nutzfläche	Wohnungen		sonstige Wohneinheiten		Wohn- räume	veranschlagte Kosten des Bauwerkes	
				insgesamt	Wohnfläche	insgesamt	Wohnfläche			
	Anzahl	1 000 m ³	1 000 m ²	Anzahl	1 000 m ²	Anzahl	1 000 m ²	Anzahl	1 000 EUR	
Von den Nichtwohngebäuden waren:										
Öffentliche Bauherren										
2006	Juni	219	1 044	183	23	2	-	-	78	287 465
	Juli	246	1 224	223	55	4	-	-	152	221 437
	August	223	970	173	19	2	14	1	90	224 970
	September	225	992	185	6	1	24	1	80	228 495
	Oktober	226	921	164	20	2	-	-	94	239 117
	November	189	1 081	163	6	1	64	2	89	219 957
	Dezember	162	908	172	13	2	80	2	144	138 744
2007	Januar	155	567	98	4	0	93	2	108	271 252
	Februar	155	925	155	1	0	-	-	7	208 939
	Marz	189	836	157	34	3	-	-	107	236 513
	April	181	986	169	17	1	-	-	42	263 067
	Mai	211	1 114	193	36	2	-	-	71	192 579
	Juni	202	844	151	88	6	2	0	352	491 696
	Juli	246	1 431	239	35	3	-	-	131	230 971
	August	212	884	162	23	2	7	0	74	390 734
	September	235	1 386	252	24	1	54	2	110	212 624
	Oktober	198	872	152	5	0	-	-	12	247 391
	November	181	905	154	33	2	-	-	77	328 418
	Dezember	152	1 256	226	40	3	124	3	229	268 261
2008	Januar	168	1 043	172	35	2	-	-	94	168 796
	Februar	194	731	142	24	1	-	-	72	168 796
	Marz	213	903	158	12	2	-	-	48	229 831
	April	218	853	154	6	1	40	2	64	204 459
	Mai	220	1 980	344	37	3	-	-	116	703 821
	Juni	212	1 643	215	24	2	-	-	74	436 016
Nichtöffentliche Bauherren										
2006	Juni	2 102	11 069	1 722	273	27	-	-	1 118	1 298 083
	Juli	2 184	16 177	2 205	268	28	-	-	1 118	1 207 588
	August	2 154	13 914	1 996	354	30	13	1	1 381	1 233 960
	September	2 106	13 216	1 913	305	27	-	-	1 060	1 216 068
	Oktober	1 941	14 529	1 979	195	20	-	-	828	1 074 988
	November	1 863	13 365	1 853	194	17	184	4	860	1 058 152
	Dezember	1 627	12 289	1 840	188	17	10	0	722	974 924
2007	Januar	1 448	10 057	1 461	192	20	-	-	795	907 347
	Februar	1 458	9 384	1 419	294	21	-	-	867	956 280
	Marz	1 744	12 684	1 728	146	16	3	0	636	1 679 267
	April	1 876	16 187	2 320	250	22	1	-	858	1 246 400
	Mai	2 119	15 126	2 122	377	33	112	1	1 442	1 126 063
	Juni	2 056	12 936	1 928	163	17	-	-	678	1 469 429
	Juli	2 226	15 110	2 211	184	22	-	-	806	1 441 535
	August	2 204	17 129	2 340	250	24	-	-	904	1 392 852
	September	2 005	14 629	2 021	425	32	-	-	1 358	1 423 916
	Oktober	2 066	14 401	2 089	195	19	19	1	839	1 474 765
	November	1 870	16 342	2 248	412	30	-	-	1 166	1 387 837
	Dezember	1 585	16 612	2 231	221	22	5	0	922	952 131
2008	Januar	1 605	10 411	1 545	163	15	74	1	707	1 342 057
	Februar	1 969	16 741	2 168	212	21	14	0	862	1 342 057
	Marz	1 795	13 723	1 910	211	20	33	1	770	1 351 420
	April	2 419	19 055	2 742	238	22	15	2	1 008	1 712 159
	Mai	2 042	15 970	2 227	241	21	30	1	918	1 322 722
	Juni	2 452	17 876	2 544	325	32	34	1	1 279	1 615 309
Ausgewählte Infrastrukturgebäude										
2006	Juni	275	1 331	250	26	2	-	-	89	356 682
	Juli	283	1 851	312	63	5	-	-	195	349 779
	August	264	1 754	279	80	5	27	2	277	426 707
	September	243	1 580	290	18	2	24	1	144	328 287
	Oktober	266	2 094	279	78	7	-	-	316	372 820
	November	238	1 890	311	91	6	248	5	520	320 363
	Dezember	201	1 687	282	46	2	80	2	181	252 397
2007	Januar	173	1 191	198	11	1	93	2	154	397 019
	Februar	197	1 476	254	124	4	-	-	222	305 678
	Marz	225	1 386	251	41	4	-	-	144	457 393
	April	239	2 044	330	39	3	1	-	124	373 758
	Mai	265	1 691	288	121	8	112	1	485	289 216
	Juni	247	1 494	271	92	6	2	0	379	733 203
	Juli	289	2 654	430	45	4	-	-	166	378 096
	August	235	1 489	277	113	7	7	0	294	520 773
	September	288	2 028	357	121	9	54	2	415	297 804
	Oktober	233	1 391	258	72	5	19	1	297	369 362
	November	192	1 722	281	81	5	-	-	230	322 776
	Dezember	187	1 312	223	48	4	129	3	264	350 085
2008	Januar	188	1 295	228	56	4	74	1	251	297 106
	Februar	208	1 179	221	37	3	14	0	129	297 106
	Marz	250	1 579	280	16	2	32	1	93	337 465
	April	237	1 694	315	52	4	47	3	369	392 947
	Mai	231	1 775	290	131	8	30	1	405	366 962
	Juni	255	2 085	293	59	7	31	1	270	525 701

Bautätigkeit
2 Baugenehmigungen
2.1 Monatliche Entwicklung
Neue Länder und Berlin

Monat		Insgesamt (einschl. Baumaßnahmen an bestehenden Gebäuden)							veranschlagte Kosten des Bauwerkes
		Gebäude/ Baumaß- nahmen	Nutzfläche	Wohnungen		sonstige Wohneinheiten		Wohn- räume	
				insgesamt	Wohnfläche	insgesamt	Wohnfläche		
Anzahl	1 000 m ²	Anzahl	1 000 m ²	Anzahl	1 000 m ²	Anzahl	1 000 EUR		
Von den Nichtwohngebäuden waren:									
Öffentliche Bauherren									
2006	Juni	137	79	19	2	-	-	75	139 806
	Juli	128	54	- 13	- 1	-	-	- 34	110 543
	August	144	92	159	2	1	0	144	138 753
	September	116	41	4	- 0	30	1	29	54 552
	Oktober	118	40	- 2	- 1	-	-	- 44	57 713
	November	92	24	6	- 0	-	-	- 11	37 601
	Dezember	127	81	- 3	- 0	- 1	- 0	- 47	195 849
2007	Januar	80	33	- 5	- 0	-	-	- 19	73 359
	Februar	81	32	- 27	- 2	- 27	- 1	- 124	82 234
	März	113	41	- 3	- 0	11	0	6	73 258
	April	105	37	- 14	- 1	-	-	- 59	68 109
	Mai	87	41	8	0	- 15	- 0	- 6	69 367
	Juni	116	74	16	1	- 18	- 0	- 17	130 815
	Juli	128	46	3	0	- 19	- 1	- 24	78 342
	August	120	43	- 6	- 1	-	-	- 49	91 890
	September	109	57	- 5	- 0	-	-	- 27	124 863
	Oktober	120	43	- 1	- 0	37	1	28	89 432
	November	104	127	- 5	- 1	14	0	- 13	413 853
	Dezember	99	67	1	0	-	-	2	125 702
2008	Januar	73	51	- 14	- 1	-	-	- 45	120 741
	Februar	100	45	- 20	- 2	- 19	- 0	- 91	84 948
	März	87	43	- 15	- 2	-	-	- 54	79 402
	April	109	62	- 2	0	-	-	2	95 940
	Mai	123	39	8	0	-	-	-	104 774
	Juni	139	53	- 4	- 0	-	-	- 16	89 492
Nichtöffentliche Bauherren									
2006	Juni	613	382	6	2	89	3	102	255 110
	Juli	578	401	- 25	- 0	111	3	36	344 560
	August	557	389	50	5	2	0	140	224 686
	September	531	273	20	- 4	8	0	- 125	176 497
	Oktober	496	332	123	10	4	0	367	260 905
	November	476	255	13	2	5	0	85	163 801
	Dezember	594	419	76	8	19	1	284	360 416
2007	Januar	407	254	44	4	-	-	154	191 081
	Februar	357	223	2	1	- 3	- 0	- 6	120 839
	März	454	289	103	9	- 11	1	176	248 196
	April	432	340	69	6	2	0	202	228 849
	Mai	528	437	- 9	- 0	-	-	- 54	268 361
	Juni	590	547	6	2	11	0	57	416 393
	Juli	563	398	- 47	-	- 21	- 1	- 49	297 860
	August	616	398	52	4	-	-	175	285 123
	September	526	389	108	5	112	3	332	278 491
	Oktober	556	280	40	4	5	0	160	202 751
	November	478	343	- 92	- 1	21	0	- 33	257 056
	Dezember	524	411	36	4	27	1	154	270 176
2008	Januar	450	368	15	3	11	1	64	277 482
	Februar	420	342	63	3	- 1	-	86	237 805
	März	457	300	40	2	-	-	34	273 182
	April	543	461	45	3	-	-	86	336 374
	Mai	576	427	7	2	2	0	33	324 352
	Juni	682	697	- 53	0	1	0	71	511 334
Ausgewählte Infrastrukturgebaude									
2006	Juni	168	94	- 19	- 1	89	3	10	159 325
	Juli	154	108	- 68	- 5	101	2	- 147	237 410
	August	154	118	152	2	-	-	129	149 459
	September	137	70	- 42	- 9	37	1	- 291	87 473
	Oktober	125	59	36	2	-	-	80	89 748
	November	110	42	12	1	5	0	23	58 592
	Dezember	150	86	- 14	- 1	20	1	- 12	198 602
2007	Januar	103	64	4	0	-	-	13	96 593
	Februar	78	42	- 19	- 2	- 11	- 0	- 119	90 856
	März	110	43	52	4	-	-	31	76 742
	April	117	45	- 14	- 1	1	0	- 51	63 599
	Mai	109	43	7	1	- 15	- 0	- 19	65 270
	Juni	155	106	7	0	- 18	- 0	- 45	129 621
	Juli	204	71	- 33	0	- 25	- 1	- 35	102 939
	August	158	103	14	1	-	-	29	152 950
	September	147	58	38	1	88	2	134	98 761
	Oktober	150	69	- 19	- 1	21	0	- 32	104 158
	November	128	48	- 119	- 3	34	1	- 99	78 415
	Dezember	113	97	3	0	26	1	36	118 752
2008	Januar	101	106	- 13	- 2	-	-	- 60	197 680
	Februar	112	63	- 12	- 1	- 19	- 0	- 71	94 151
	März	110	71	- 13	- 2	-	-	- 53	138 450
	April	136	93	7	0	-	-	- 8	163 134
	Mai	143	96	8	1	-	-	23	118 467
	Juni	204	179	28	- 1	-	-	5	194 766

Bautätigkeit
2 Baugenehmigungen
2.1 Monatliche Entwicklung
Neue Länder und Berlin

Monat	Errichtung neuer Gebäude								Wohn- räume	veranschlagte Kosten des Bauwerkes
	Gebäude	Raum- inhalt	Nutzfläche	Wohnungen		sonstige Wohneinheiten				
				insgesamt	Wohnfläche	insgesamt	Wohnfläche			
				Anzahl	1 000 m ²	Anzahl	1 000 m ²			
Von den Nichtwohngebäuden waren:										
Öffentliche Bauherren										
2006	Juni	60	414	66	23	3	-	-	93	59 167
	Juli	72	228	44	1	0	-	-	5	106 934
	August	72	435	85	169	3	-	-	193	33 009
	September	59	211	34	-	-	30	1	30	33 004
	Oktober	55	192	32	2	0	-	-	8	20 737
	November	43	99	19	7	0	-	-	12	128 962
	Dezember	55	458	69	1	0	-	-	9	33 111
2007	Januar	35	139	23	-	-	-	-	-	39 700
	Februar	32	134	21	-	-	-	-	-	45 778
	März	65	205	34	2	0	-	-	6	43 909
	April	59	210	32	-	-	-	-	-	44 568
	Mai	35	229	38	1	-	-	-	3	106 713
	Juni	63	382	67	9	1	-	-	25	36 749
	Juli	66	192	33	2	0	-	-	6	51 919
	August	51	210	31	-	-	-	-	-	85 311
	September	46	355	48	8	0	-	-	20	51 050
	Oktober	60	198	35	1	0	-	-	5	378 619
	November	47	995	121	-	-	-	-	-	91 950
	Dezember	42	399	59	-	-	-	-	-	69 375
2008	Januar	27	263	40	1	0	-	-	3	56 471
	Februar	43	196	34	2	0	-	-	4	56 471
	März	43	231	36	2	0	-	-	13	53 567
	April	55	242	52	-	-	-	-	-	56 125
	Mai	57	152	34	-	-	-	-	-	43 787
	Juni	69	243	45	-	-	-	-	-	64 026
Nichtöffentliche Bauherren										
2006	Juni	376	2 659	348	21	2	50	2	126	313 047
	Juli	366	3 132	374	12	1	97	2	146	138 235
	August	342	2 192	332	31	3	-	-	86	143 102
	September	333	1 534	241	45	3	7	0	113	202 505
	Oktober	324	1 920	275	70	5	4	0	187	130 859
	November	295	1 411	220	21	2	5	0	89	290 564
	Dezember	364	2 527	370	60	6	11	1	193	150 003
2007	Januar	238	1 853	227	13	1	-	-	55	90 211
	Februar	218	1 377	187	7	1	-	-	24	157 836
	März	276	1 730	256	31	3	-	-	103	194 719
	April	288	1 976	308	66	5	-	-	172	167 613
	Mai	335	2 473	334	5	1	-	-	16	244 479
	Juni	388	3 270	440	9	1	-	-	42	238 475
	Juli	366	2 181	350	30	3	26	1	135	233 471
	August	384	2 574	341	22	2	-	-	71	227 564
	September	327	2 326	348	104	4	2	0	183	159 596
	Oktober	353	1 737	264	41	4	-	-	147	177 197
	November	291	1 929	303	9	1	21	0	57	219 058
	Dezember	331	2 451	364	20	1	26	1	92	242 219
2008	Januar	290	2 358	319	15	2	-	-	56	197 319
	Februar	249	2 441	305	68	4	-	-	145	197 319
	März	269	1 927	263	46	2	-	-	78	188 455
	April	338	3 045	408	54	4	-	-	160	273 833
	Mai	375	2 561	401	27	2	-	-	68	250 359
	Juni	438	5 342	637	67	4	-	-	188	451 545
Ausgewählte Infrastrukturgebäude										
2006	Juni	81	503	81	7	1	50	2	80	190 686
	Juli	89	886	96	1	0	97	2	102	119 260
	August	79	519	111	158	3	-	-	163	60 878
	September	72	320	55	5	0	37	1	51	65 770
	Oktober	63	297	52	27	1	-	-	48	38 513
	November	46	198	36	12	1	5	0	36	132 512
	Dezember	63	457	74	1	0	11	1	20	55 130
2007	Januar	41	501	57	1	0	-	-	10	50 582
	Februar	29	172	30	-	-	-	-	-	45 589
	März	58	205	39	4	0	-	-	17	36 414
	April	65	174	39	-	-	-	-	-	32 791
	Mai	48	222	35	-	-	-	-	-	85 268
	Juni	83	551	88	2	0	-	-	4	50 897
	Juli	121	311	51	4	1	26	1	42	110 137
	August	78	781	91	4	0	-	-	21	53 587
	September	76	245	47	60	3	2	0	129	73 580
	Oktober	80	373	59	3	0	-	-	13	30 180
	November	53	189	37	5	1	20	0	41	95 260
	Dezember	49	468	67	-	-	26	1	28	138 073
2008	Januar	43	720	90	1	0	-	-	3	67 597
	Februar	50	266	52	3	0	-	-	7	67 597
	März	52	353	60	6	0	-	-	24	91 040
	April	70	464	71	20	1	-	-	49	110 439
	Mai	75	378	87	10	1	-	-	25	72 150
	Juni	105	770	167	45	2	-	-	90	158 333

Bautätigkeit
2 Baugenehmigungen
2.1 Monatliche Entwicklung
Deutschland

Monat		Errichtung neuer Gebäude								
		Gebäude	Raum- inhalt	Nutzfläche	Wohnungen		sonstige Wohneinheiten		Wohn- räume	veranschlagte Kosten des Bauwerkes
					insgesamt	Wohnfläche	insgesamt	Wohnfläche		
					Anzahl	1 000 m ²	Anzahl	1 000 m ²		
Wohngebäude mit 1 oder 2 Wohnungen										
2006	Juni	9 673	7 800	374	10 682	1 437	3	0	61 490	1 832 433
	Juli	9 946	8 007	381	10 946	1 468	4	0	63 008	1 892 207
	August	10 330	8 222	381	11 280	1 509	10	0	64 420	1 597 922
	September	8 848	7 022	331	9 645	1 293	4	0	55 188	1 516 158
	Oktober	8 403	6 678	312	9 192	1 234	11	0	52 532	1 342 489
	November	7 560	5 884	276	8 246	1 097	3	0	47 169	1 326 940
	Dezember	7 692	5 851	253	8 313	1 105	-	-	47 029	1 093 321
2007	Januar	6 103	4 825	239	6 600	891	1	-	37 788	1 152 078
	Februar	6 221	5 052	254	6 762	926	6	0	39 157	1 379 308
	März	7 346	5 966	286	8 067	1 095	-	-	46 078	1 385 366
	April	7 298	5 970	289	7 994	1 092	6	0	45 980	1 530 879
	Mai	8 152	6 621	321	8 906	1 216	1	-	51 080	1 421 276
	Juni	7 473	6 079	291	8 203	1 120	6	0	47 136	1 488 494
	Juli	8 005	6 424	305	8 737	1 180	4	-	50 122	1 476 907
	August	7 812	6 302	301	8 566	1 166	7	0	49 096	1 377 568
	September	7 234	5 856	275	7 870	1 076	5	0	45 097	1 374 423
	Oktober	7 536	5 921	272	8 195	1 107	15	0	46 931	1 233 204
	November	6 653	5 263	241	7 358	986	-	-	41 456	1 258 845
	Dezember	6 865	5 396	241	7 439	1 017	4	0	42 732	1 138 258
2008	Januar	5 900	4 844	238	6 436	889	10	1	37 103	1 303 216
	Februar	6 694	5 494	269	7 328	1 009	4	0	42 247	1 303 216
	März	6 349	5 316	269	6 928	968	2	0	40 385	1 254 658
	April	7 870	6 528	327	8 638	1 196	8	0	49 852	1 548 804
	Mai	6 924	5 715	271	7 657	1 045	11	1	43 605	1 361 215
	Juni	7 588	6 128	290	8 336	1 137	12	1	47 902	1 448 843
Wohngebäude mit 3 oder mehr Wohnungen										
2006	Juni	706	2 375	104	5 470	446	29	1	19 763	631 276
	Juli	812	2 702	108	6 326	517	-	-	23 178	574 103
	August	713	2 449	113	5 651	459	-	-	20 058	520 210
	September	605	2 249	94	5 465	427	1	-	19 244	536 595
	Oktober	660	2 346	100	5 546	446	41	2	20 372	541 934
	November	652	2 365	106	5 382	441	-	-	19 762	588 755
	Dezember	682	2 529	115	5 953	481	49	2	21 977	498 928
2007	Januar	577	2 105	98	4 801	399	9	0	17 379	422 330
	Februar	475	1 791	75	4 096	337	-	-	14 973	455 799
	März	554	2 031	91	4 679	383	-	-	16 902	540 938
	April	611	2 322	117	5 307	443	10	0	19 297	501 715
	Mai	632	2 177	96	4 986	411	-	-	18 070	505 262
	Juni	600	2 156	86	5 188	417	-	-	18 472	591 974
	Juli	657	2 530	114	5 754	469	-	-	20 450	470 283
	August	599	2 032	92	4 978	401	9	1	18 257	546 721
	September	614	2 352	96	5 427	454	20	0	19 980	538 999
	Oktober	603	2 258	97	5 134	426	2	0	18 453	508 255
	November	567	2 112	88	4 947	409	-	-	17 585	581 514
	Dezember	624	2 416	101	5 834	474	9	0	20 511	464 917
2008	Januar	553	1 933	79	4 361	375	16	1	16 144	501 983
	Februar	556	2 106	88	4 712	386	31	1	17 107	501 983
	März	543	2 144	105	4 679	407	1	0	17 040	484 221
	April	583	2 324	91	5 261	442	61	2	18 710	551 650
	Mai	549	2 011	102	4 617	380	2	0	16 692	492 031
	Juni	622	2 371	102	5 485	455	-	-	19 611	545 353
Wohngebäude mit Eigentumswohnungen										
2006	Juni	387	1 399	67	2 952	261	8	0	11 159	386 146
	Juli	486	1 667	73	3 710	319	-	-	14 113	357 160
	August	432	1 534	76	3 304	288	-	-	12 515	271 517
	September	323	1 135	49	2 515	217	-	-	9 663	300 516
	Oktober	368	1 350	59	2 970	254	-	-	11 300	328 006
	November	412	1 461	69	3 057	275	-	-	12 069	339 494
	Dezember	448	1 489	74	3 131	283	20	0	12 533	288 108
2007	Januar	369	1 245	59	2 579	237	-	-	10 014	279 481
	Februar	335	1 164	51	2 512	221	-	-	9 432	273 257
	März	324	1 230	59	2 585	231	-	-	9 828	314 772
	April	371	1 372	78	2 979	264	-	-	11 307	297 478
	Mai	387	1 296	57	2 887	251	-	-	10 986	296 071
	Juni	372	1 254	54	2 877	245	-	-	10 935	325 425
	Juli	355	1 376	62	2 891	261	-	-	11 142	261 457
	August	335	1 110	50	2 639	223	8	0	10 125	313 979
	September	418	1 368	61	2 914	270	-	-	11 344	312 589
	Oktober	410	1 317	60	2 831	254	4	0	11 006	292 686
	November	353	1 227	54	2 708	239	-	-	10 072	305 021
	Dezember	360	1 278	61	2 664	246	1	0	10 220	310 466
2008	Januar	425	1 302	55	2 743	252	1	0	10 918	298 173
	Februar	348	1 266	58	2 457	230	30	1	9 971	298 173
	März	349	1 317	67	2 637	253	-	-	10 033	301 280
	April	367	1 275	53	2 601	249	1	-	10 110	314 753
	Mai	334	1 079	59	2 281	209	1	0	8 738	268 683
	Juni	372	1 458	68	2 987	278	2	0	11 575	332 722

Bautätigkeit
2 Baugenehmigungen
2.1 Monatliche Entwicklung

Deutschland

Monat		Baumaßnahmen an bestehenden Gebäuden							
		Baumaßnahmen	Nutzfläche	Wohnungen		sonstige Wohneinheiten		Wohnräume	veranschlagte Kosten des Bauwerkes
				insgesamt	Wohnfläche	insgesamt	Wohnfläche		
		Anzahl	1 000 m ²	Anzahl	1 000 m ²	Anzahl	1 000 m ²	Anzahl	1 000 EUR
Wohn- und Nichtwohngebäude									
2006	Juni	7 370	322	2 248	353	505	12	13 507	1 083 897
	Juli	7 174	231	2 458	372	84	3	13 843	1 019 173
	August	6 788	268	1 859	317	87	5	11 892	1 024 122
	September	6 307	332	1 854	288	45	2	10 924	926 559
	Oktober	6 010	264	1 888	274	20	2	10 508	843 249
	November	5 360	238	1 967	287	69	2	10 510	734 738
	Dezember	5 042	250	2 139	274	- 175	- 9	9 548	873 000
2007	Januar	4 686	220	1 653	230	- 29	- 1	8 389	730 191
	Februar	4 241	212	1 338	206	6	1	7 007	657 277
	März	5 008	164	1 452	254	319	9	8 737	807 193
	April	5 600	248	1 808	281	- 57	- 1	10 229	860 754
	Mai	5 936	350	1 780	276	65	2	9 952	944 856
	Juni	5 884	338	1 408	269	- 112	- 3	9 038	965 308
	Juli	6 382	338	2 036	310	- 114	- 4	10 699	1 024 910
	August	6 097	390	1 897	281	- 36	- 0	10 265	917 602
	September	5 469	284	1 738	253	43	- 2	9 062	813 255
	Oktober	5 391	261	2 351	280	182	5	10 276	932 942
	November	5 244	271	1 856	262	112	7	9 292	935 854
	Dezember	4 916	260	2 030	259	- 84	- 5	8 816	829 661
2008	Januar	4 547	277	1 687	241	- 10	1	7 993	787 658
	Februar	4 710	274	1 581	227	- 44	- 1	7 940	799 218
	März	4 781	319	1 686	244	71	3	9 207	939 619
	April	6 247	308	2 586	318	- 17	-	11 842	989 822
	Mai	5 608	332	1 488	264	- 125	- 3	8 591	931 992
	Juni	6 357	402	2 053	289	- 54	2	10 192	1 009 483
Wohngebäude									
2006	Juni	5 658	- 90	2 196	346	441	10	13 282	481 957
	Juli	5 570	- 116	2 455	369	98	3	13 849	472 841
	August	5 214	- 80	1 888	314	84	4	11 884	421 473
	September	4 799	- 74	1 892	295	60	2	11 160	414 433
	Oktober	4 556	- 61	1 784	266	35	2	10 323	386 706
	November	4 001	- 84	1 808	271	81	2	10 019	370 402
	Dezember	3 755	- 86	2 110	269	- 166	- 9	9 476	380 300
2007	Januar	3 449	- 65	1 597	225	21	1	8 287	304 831
	Februar	3 089	- 64	1 348	205	27	1	7 107	298 483
	März	3 711	- 78	1 443	243	250	7	8 602	369 263
	April	4 192	- 91	1 845	283	- 23	0	10 477	392 819
	Mai	4 414	- 62	1 816	277	127	4	10 118	405 173
	Juni	4 402	- 65	1 442	266	- 74	- 3	9 150	395 761
	Juli	4 652	- 87	2 079	312	- 6	- 0	10 991	436 968
	August	4 401	- 64	1 775	272	16	0	10 021	382 985
	September	3 920	- 60	1 694	246	- 81	- 5	8 905	361 155
	Oktober	3 806	- 92	2 340	281	144	5	10 293	387 382
	November	3 786	- 89	1 903	259	66	6	9 286	381 389
	Dezember	3 552	- 102	2 039	259	- 29	- 2	9 014	370 534
2008	Januar	3 240	- 90	1 640	237	- 21	0	7 949	336 242
	Februar	3 270	- 84	1 688	232	56	1	8 350	331 081
	März	3 391	- 76	1 711	246	108	3	9 398	389 160
	April	4 580	- 90	2 523	312	- 5	1	11 742	445 051
	Mai	4 099	- 71	1 517	264	7	- 0	8 765	399 397
	Juni	4 520	- 87	2 198	294	79	4	10 521	412 502
Nichtwohngebäude									
2006	Juni	1 712	412	52	7	64	2	225	601 940
	Juli	1 604	347	3	4	- 14	- 0	- 6	546 332
	August	1 574	348	- 29	3	3	0	8	602 649
	September	1 508	405	- 38	- 7	- 15	0	- 236	512 126
	Oktober	1 454	325	104	8	- 15	- 0	185	456 543
	November	1 359	323	159	15	- 12	- 0	491	364 336
	Dezember	1 287	336	29	5	- 9	- 0	72	492 700
2007	Januar	1 237	286	56	4	- 50	- 2	102	425 360
	Februar	1 152	276	- 10	1	- 21	- 0	- 100	358 794
	März	1 297	242	9	10	69	2	135	437 930
	April	1 408	340	- 37	- 2	- 34	- 1	- 248	467 935
	Mai	1 522	412	- 36	- 1	- 62	- 1	- 166	539 683
	Juni	1 482	404	- 34	3	- 38	- 0	- 112	569 547
	Juli	1 730	425	- 43	- 2	- 108	- 4	- 292	587 942
	August	1 696	454	122	9	- 52	- 1	244	534 617
	September	1 549	345	44	7	124	3	157	452 100
	Oktober	1 585	353	11	- 1	38	1	- 17	545 560
	November	1 458	359	- 47	2	46	1	6	554 465
	Dezember	1 364	362	- 9	- 0	- 55	- 3	- 198	459 127
2008	Januar	1 307	366	47	4	11	1	44	451 416
	Februar	1 440	357	- 107	- 5	- 100	- 2	- 410	468 137
	März	1 390	395	- 25	- 2	- 37	- 0	- 191	550 459
	April	1 667	397	63	6	- 12	- 1	100	544 771
	Mai	1 509	403	- 29	1	- 132	- 3	- 174	532 595
	Juni	1 837	489	- 145	- 5	- 133	- 2	- 329	596 981

Bautätigkeit
2 Baugenehmigungen
2.1 Monatliche Entwicklung
Früheres Bundesgebiet

Monat		Errichtung neuer Gebäude								veranschlagte Kosten des Bauwerkes
		Gebäude	Raum- inhalt	Nutzfläche	Wohnungen		sonstige Wohneinheiten		Wohn- räume	
					insgesamt	Wohnfläche	insgesamt	Wohnfläche		
					Anzahl	1 000 m ²	Anzahl	1 000 m ²		
Anzahl	1 000 m ³	1 000 m ²	Anzahl	1 000 m ²	Anzahl	1 000 m ²	Anzahl	1 000 EUR		
Wohngebäude mit 1 oder 2 Wohnungen										
2006	Juni	7 798	6 532	325	8 687	1 187	3	0	50 735	1 603 043
	Juli	8 237	6 920	341	9 134	1 252	4	0	53 572	1 659 583
	August	8 674	7 117	339	9 534	1 291	9	0	55 110	1 395 763
	September	7 380	6 059	292	8 102	1 104	4	0	47 184	1 320 206
	Oktober	6 964	5 740	277	7 673	1 048	10	0	44 633	1 181 979
	November	6 323	5 116	247	6 942	943	3	0	40 396	1 152 580
	Dezember	6 402	5 016	221	6 957	939	-	-	40 018	980 181
2007	Januar	5 232	4 280	220	5 678	782	1	-	33 095	1 043 693
	Februar	5 430	4 535	234	5 924	824	1	-	34 750	1 203 018
	März	6 099	5 122	254	6 743	929	-	-	39 117	1 215 470
	April	6 106	5 165	254	6 735	937	6	0	39 394	1 337 279
	Mai	6 746	5 687	286	7 428	1 031	1	-	43 252	1 240 719
	Juni	6 208	5 234	259	6 862	954	4	0	40 085	1 300 927
	Juli	6 636	5 534	271	7 286	1 005	4	-	42 566	1 273 016
	August	6 400	5 368	266	7 033	980	7	0	41 213	1 202 335
	September	6 030	5 048	242	6 615	919	4	0	38 362	1 189 822
	Oktober	6 209	5 038	239	6 779	930	8	0	39 482	1 057 682
	November	5 340	4 429	211	5 855	815	-	-	34 237	1 075 554
	Dezember	5 558	4 546	208	6 055	845	4	0	35 303	1 013 544
2008	Januar	5 023	4 262	215	5 517	774	10	1	32 273	1 158 837
	Februar	5 735	4 838	241	6 302	881	2	0	36 828	1 158 837
	März	5 317	4 593	239	5 837	827	2	0	34 489	1 100 395
	April	6 424	5 534	287	7 097	1 001	7	0	41 625	1 328 508
	Mai	5 703	4 884	238	6 336	882	9	0	36 728	1 178 823
	Juni	6 297	5 238	255	6 957	959	11	1	40 471	1 255 407
Wohngebäude mit 3 oder mehr Wohnungen										
2006	Juni	639	2 160	93	4 988	409	19	1	18 150	596 203
	Juli	761	2 554	102	5 935	488	-	-	21 889	537 344
	August	658	2 282	105	5 246	426	-	-	18 714	451 176
	September	542	1 906	82	4 390	361	1	-	16 319	481 083
	Oktober	582	2 092	89	4 819	395	41	2	18 001	519 418
	November	615	2 242	100	5 102	418	-	-	18 651	534 768
	Dezember	607	2 274	106	5 195	432	29	1	19 529	460 290
2007	Januar	533	1 931	89	4 380	366	9	0	15 879	382 574
	Februar	440	1 635	68	3 707	305	-	-	13 778	411 990
	März	491	1 801	82	4 039	335	-	-	14 798	508 542
	April	563	2 161	108	4 893	412	10	0	18 057	472 708
	Mai	581	2 021	90	4 596	380	-	-	16 706	447 965
	Juni	529	1 903	79	4 512	366	-	-	16 141	559 814
	Juli	615	2 375	106	5 415	439	-	-	19 240	441 065
	August	558	1 876	84	4 594	372	7	0	17 000	469 354
	September	547	2 008	80	4 562	387	-	-	17 228	482 438
	Oktober	551	1 989	86	4 526	374	-	-	16 306	479 373
	November	528	1 967	81	4 583	379	-	-	16 394	515 843
	Dezember	544	2 128	91	5 047	416	9	0	17 900	437 334
2008	Januar	518	1 806	75	4 089	350	16	1	15 172	447 583
	Februar	506	1 851	79	4 242	343	31	1	15 442	447 583
	März	481	1 789	89	4 001	345	-	-	14 550	422 709
	April	517	1 973	79	4 375	370	60	2	15 797	477 396
	Mai	475	1 683	80	3 849	317	-	-	13 935	413 610
	Juni	555	2 023	90	4 739	390	-	-	17 204	488 845
Wohngebäude mit Eigentumswohnungen										
2006	Juni	369	1 297	61	2 779	243	8	0	10 497	372 030
	Juli	466	1 603	70	3 568	306	-	-	13 560	344 413
	August	408	1 471	73	3 158	275	-	-	11 988	257 033
	September	300	1 070	47	2 355	205	-	-	9 141	280 977
	Oktober	340	1 258	55	2 731	235	-	-	10 449	319 811
	November	401	1 417	68	2 972	266	-	-	11 655	320 871
	Dezember	417	1 380	67	2 911	263	-	-	11 713	272 580
2007	Januar	352	1 169	55	2 423	223	-	-	9 450	249 953
	Februar	315	1 060	48	2 275	199	-	-	8 710	261 128
	März	306	1 169	56	2 420	217	-	-	9 228	296 079
	April	333	1 279	73	2 748	246	-	-	10 638	282 469
	Mai	356	1 223	55	2 707	233	-	-	10 265	262 217
	Juni	323	1 106	50	2 491	213	-	-	9 437	305 589
	Juli	334	1 282	57	2 733	243	-	-	10 439	249 370
	August	294	1 061	48	2 527	212	8	0	9 640	265 993
	September	383	1 149	51	2 435	226	-	-	9 656	291 413
	Oktober	390	1 213	56	2 606	233	2	0	10 178	273 455
	November	332	1 121	48	2 485	218	-	-	9 314	283 462
	Dezember	333	1 172	55	2 438	226	1	0	9 382	289 814
2008	Januar	399	1 207	52	2 559	233	1	0	10 227	269 841
	Februar	322	1 122	52	2 234	205	30	1	9 071	269 841
	März	326	1 133	58	2 387	222	-	-	9 021	269 509
	April	336	1 146	48	2 318	223	-	-	9 050	285 081
	Mai	308	941	48	1 994	181	1	0	7 581	232 689
	Juni	338	1 249	61	2 641	238	2	0	10 270	306 651

Bautätigkeit
2 Baugenehmigungen
2.1 Monatliche Entwicklung
Früheres Bundesgebiet

Monat	Baumaßnahmen an bestehenden Gebäuden								
	Baumaßnahmen	Nutzfläche	Wohnungen		sonstige Wohneinheiten		Wohnräume	veranschlagte Kosten des Bauwerkes	
			insgesamt	Wohnfläche	insgesamt	Wohnfläche			
	Anzahl	1 000 m ²	Anzahl	1 000 m ²	Anzahl	1 000 m ²	Anzahl	1 000 EUR	
Wohn- und Nichtwohngebäude									
2006	Juni	5 940	309	1 782	281	425	9	11 169	854 916
	Juli	5 875	229	2 119	306	66	3	11 813	843 111
	August	5 504	235	1 449	249	83	4	9 767	825 574
	September	5 094	320	1 402	234	30	1	9 147	774 800
	Oktober	4 955	216	1 601	224	16	1	8 881	672 970
	November	4 330	227	1 607	228	- 34	- 1	8 618	589 003
	Dezember	3 914	218	1 469	209	- 40	- 1	7 936	625 923
2007	Januar	3 863	209	1 285	182	- 18	- 1	6 989	580 453
	Februar	3 463	185	1 271	175	26	1	6 463	511 778
	Marz	4 045	154	1 277	199	264	7	7 557	581 762
	April	4 635	249	1 394	216	- 144	- 2	8 331	708 021
	Mai	4 856	275	1 282	215	91	3	8 075	716 498
	Juni	4 694	256	1 064	211	- 107	- 3	7 533	663 687
	Juli	5 218	313	1 718	243	- 54	- 1	9 116	814 411
	August	4 892	353	1 461	216	- 35	- 0	8 205	742 155
	September	4 427	259	1 276	192	54	2	7 181	630 536
	Oktober	4 398	280	1 508	204	127	4	7 674	744 507
	November	4 262	267	1 405	194	69	1	7 184	717 798
	Dezember	3 894	255	1 215	179	- 10	- 2	6 314	629 567
2008	Januar	3 679	253	1 300	184	- 49	- 1	6 517	611 311
	Februar	3 842	260	1 260	170	- 75	- 1	6 429	637 991
	Marz	3 891	311	1 080	177	68	2	6 692	698 259
	April	5 119	301	1 506	232	4	-	8 901	761 563
	Mai	4 472	342	1 119	198	- 142	- 3	7 129	683 643
	Juni	5 107	385	1 323	215	- 81	1	7 777	818 004
Wohngebäude									
2006	Juni	4 542	- 57	1 711	273	400	8	10 902	374 132
	Juli	4 539	- 81	2 065	299	94	3	11 670	379 668
	August	4 217	- 49	1 487	247	83	4	9 764	341 195
	September	3 841	- 47	1 419	234	46	1	9 144	317 612
	Oktober	3 736	- 44	1 546	220	31	2	8 824	299 536
	November	3 201	- 55	1 439	212	- 22	- 1	8 100	274 473
	Dezember	2 929	- 57	1 452	206	- 24	- 1	7 899	269 962
2007	Januar	2 840	- 40	1 255	181	32	1	6 967	236 419
	Februar	2 499	- 45	1 249	173	17	1	6 409	226 146
	Marz	2 974	- 48	1 335	194	195	5	7 495	261 672
	April	3 417	- 53	1 420	218	- 108	- 1	8 550	298 416
	Mai	3 579	- 31	1 311	216	138	4	8 162	302 362
	Juni	3 467	- 34	1 102	209	- 76	- 3	7 618	290 156
	Juli	3 747	- 51	1 685	242	- 12	-	9 194	327 447
	August	3 497	- 33	1 363	209	17	0	8 016	299 161
	September	3 140	- 36	1 223	185	40	2	7 126	268 915
	Oktober	3 076	- 49	1 494	204	131	4	7 727	280 484
	November	3 048	- 45	1 346	189	37	0	7 075	278 426
	Dezember	2 780	- 52	1 241	182	46	1	6 576	255 310
2008	Januar	2 578	- 54	1 238	179	- 49	- 1	6 433	246 524
	Februar	2 630	- 51	1 340	173	5	0	6 685	238 817
	Marz	2 733	- 39	1 082	176	105	3	6 772	258 362
	April	3 711	- 34	1 432	225	16	1	8 729	319 148
	Mai	3 230	- 30	1 136	198	- 8	0	7 268	286 028
	Juni	3 584	- 35	1 344	215	53	3	7 973	306 278
Nichtwohngebäude									
2006	Juni	1 398	365	71	8	25	1	267	480 784
	Juli	1 336	310	54	7	- 28	- 1	143	463 443
	August	1 287	284	- 38	2	-	-	3	484 379
	September	1 253	368	- 17	- 0	- 16	-	3	457 188
	Oktober	1 219	260	55	4	- 15	- 0	57	373 434
	November	1 129	283	168	16	- 12	- 0	518	314 530
	Dezember	985	275	17	3	- 16	- 0	37	355 961
2007	Januar	1 023	249	30	2	- 50	- 2	22	344 034
	Februar	964	230	22	2	9	1	54	285 632
	Marz	1 071	202	- 58	5	69	2	62	320 090
	April	1 218	302	- 26	- 2	- 36	- 1	- 219	409 605
	Mai	1 277	305	- 29	- 1	- 47	- 1	- 87	414 136
	Juni	1 227	289	- 38	3	- 31	- 1	- 85	373 531
	Juli	1 471	364	33	1	- 42	- 1	- 78	486 964
	August	1 395	386	98	7	- 52	- 1	189	442 994
	September	1 287	295	53	6	14	0	55	361 621
	Oktober	1 322	328	14	- 0	- 4	- 0	- 53	464 023
	November	1 214	312	59	5	32	1	109	439 372
	Dezember	1 114	307	- 26	- 2	- 56	- 3	- 262	374 257
2008	Januar	1 101	306	62	4	-	-	84	364 787
	Februar	1 212	311	- 80	- 2	- 80	- 2	- 256	399 174
	Marz	1 158	350	- 2	1	- 37	- 0	- 80	439 897
	April	1 408	335	74	7	- 12	- 1	172	442 415
	Mai	1 242	371	- 17	1	- 134	- 3	- 139	397 615
	Juni	1 523	420	- 21	- 0	- 134	- 2	- 196	511 726

Bautätigkeit
2 Baugenehmigungen
2.1 Monatliche Entwicklung
Neue Länder und Berlin

Monat		Errichtung neuer Gebäude								veranschlagte Kosten des Bauwerkes
		Gebäude	Raum- inhalt	Nutzfläche	Wohnungen		sonstige Wohneinheiten		Wohn- räume	
					insgesamt	Wohnfläche	insgesamt	Wohnfläche		
					Anzahl	1 000 m ²	Anzahl	1 000 m ²		
Anzahl	1 000 m ³	1 000 m ²	Anzahl	1 000 m ²	Anzahl	1 000 m ²	Anzahl	1 000 EUR		
Wohngebäude mit 1 oder 2 Wohnungen										
2006	Juni	1 875	1 267	49	1 995	250	-	-	10 755	229 390
	Juli	1 709	1 088	40	1 812	216	-	-	9 436	232 624
	August	1 656	1 105	42	1 746	218	1	0	9 310	202 159
	September	1 468	962	40	1 543	189	-	-	8 004	195 952
	Oktober	1 439	938	35	1 519	187	1	-	7 899	160 510
	November	1 237	768	29	1 304	154	-	-	6 773	174 360
	Dezember	1 290	835	32	1 356	166	-	-	7 011	113 140
2007	Januar	871	545	19	922	109	-	-	4 693	108 385
	Februar	791	517	20	838	102	5	0	4 407	176 290
	März	1 247	843	32	1 324	166	-	-	6 961	169 896
	April	1 192	805	35	1 259	155	-	-	6 586	193 600
	Mai	1 406	934	36	1 478	184	-	-	7 828	180 557
	Juni	1 265	845	32	1 341	167	2	0	7 051	187 567
	Juli	1 369	890	34	1 451	175	-	-	7 556	203 891
	August	1 412	934	35	1 533	186	-	-	7 883	175 233
	September	1 204	808	34	1 255	157	1	0	6 735	184 601
	Oktober	1 327	883	33	1 416	177	7	0	7 449	175 522
	November	1 313	833	30	1 503	171	-	-	7 219	183 291
	Dezember	1 307	850	34	1 384	172	-	-	7 429	124 714
2008	Januar	877	582	23	919	115	-	-	4 830	144 379
	Februar	959	656	27	1 026	128	2	0	5 419	144 379
	Marz	1 032	723	30	1 091	141	-	-	5 896	154 263
	April	1 446	994	40	1 541	196	1	-	8 227	220 296
	Mai	1 221	831	33	1 321	163	2	0	6 877	182 392
	Juni	1 291	890	35	1 379	178	1	-	7 431	193 436
Wohngebäude mit 3 oder mehr Wohnungen										
2006	Juni	67	215	11	482	38	10	0	1 613	35 073
	Juli	51	147	6	391	30	-	-	1 289	36 759
	August	55	167	8	405	33	-	-	1 344	69 034
	September	63	343	13	1 075	66	-	-	2 925	55 512
	Oktober	78	254	11	727	51	-	-	2 371	22 516
	November	37	123	6	280	23	-	-	1 111	53 987
	Dezember	75	256	10	758	49	20	0	2 448	38 638
2007	Januar	44	174	10	421	33	-	-	1 500	39 756
	Februar	35	156	7	389	32	-	-	1 195	43 809
	Marz	63	230	9	640	48	-	-	2 104	32 396
	April	48	161	9	414	31	-	-	1 240	29 007
	Mai	51	156	6	390	32	-	-	1 364	57 297
	Juni	71	254	7	676	51	-	-	2 331	32 160
	Juli	42	155	8	339	30	-	-	1 210	29 218
	August	41	156	8	384	29	2	1	1 257	77 367
	September	67	344	16	865	67	20	0	2 752	56 561
	Oktober	52	269	11	608	52	2	0	2 147	28 882
	November	39	146	7	364	30	-	-	1 191	65 671
	Dezember	80	287	10	787	58	-	-	2 611	27 583
2008	Januar	35	127	4	272	25	-	-	972	54 400
	Februar	50	255	10	470	43	-	-	1 665	54 400
	Marz	62	355	16	678	63	1	0	2 490	61 512
	April	66	351	12	886	72	1	-	2 913	74 254
	Mai	74	328	22	768	64	2	0	2 757	78 421
	Juni	67	348	12	746	65	-	-	2 407	56 508
Wohngebäude mit Eigentumswohnungen										
2006	Juni	18	101	5	173	17	-	-	662	14 116
	Juli	20	64	3	142	12	-	-	553	12 747
	August	24	63	3	146	13	-	-	527	14 484
	September	23	65	2	160	13	-	-	522	19 539
	Oktober	28	91	4	239	19	-	-	851	8 195
	November	11	45	2	85	9	-	-	414	18 623
	Dezember	31	109	7	220	20	20	0	820	15 528
2007	Januar	17	76	4	156	14	-	-	564	29 528
	Februar	20	104	3	237	21	-	-	722	12 129
	Marz	18	61	3	165	13	-	-	600	18 693
	April	38	93	6	231	18	-	-	669	15 009
	Mai	31	73	3	180	17	-	-	721	33 854
	Juni	49	148	4	386	32	-	-	1 498	19 836
	Juli	21	95	5	158	18	-	-	703	12 087
	August	41	48	2	112	11	-	-	485	47 986
	September	35	219	10	479	44	-	-	1 688	21 176
	Oktober	20	104	4	225	21	2	0	828	19 231
	November	21	106	6	223	21	-	-	758	21 559
	Dezember	27	106	6	226	20	-	-	838	20 652
2008	Januar	26	95	3	184	19	-	-	691	28 332
	Februar	26	145	6	223	25	-	-	900	28 332
	Marz	23	184	9	250	30	-	-	1 012	31 771
	April	31	129	4	283	26	1	-	1 060	29 672
	Mai	26	138	11	287	28	-	-	1 157	35 994
	Juni	34	210	7	346	41	-	-	1 305	26 071

Bautätigkeit
2 Baugenehmigungen
2.1 Monatliche Entwicklung
Neue Länder und Berlin

Monat		Baumaßnahmen an bestehenden Gebäuden							veranschlagte Kosten des Bauwerkes
		Baumaß- nahmen	Nutzfläche	Wohnungen		sonstige Wohneinheiten		Wohn- räume	
				insgesamt	Wohnfläche	insgesamt	Wohnfläche		
Anzahl	1 000 m ²	Anzahl	1 000 m ²	Anzahl	1 000 m ²	Anzahl	1 000 EUR		
Wohn- und Nichtwohngebäude									
2006	Juni	1 430	14	466	73	80	2	2 338	228 981
	Juli	1 299	3	339	67	18	0	2 030	176 062
	August	1 284	33	410	68	4	0	2 125	198 548
	September	1 213	12	452	54	15	1	1 777	151 759
	Oktober	1 055	48	287	50	4	0	1 627	170 279
	November	1 030	11	360	59	103	3	1 892	145 735
	Dezember	1 128	31	670	65	- 135	- 9	1 612	247 077
2007	Januar	823	12	368	47	- 11	-	1 400	149 738
	Februar	778	27	67	30	- 20	- 0	544	145 499
	Marz	963	10	175	55	55	2	1 180	225 431
	April	965	- 1	414	65	87	2	1 898	152 733
	Mai	1 080	76	498	61	- 26	- 1	1 877	228 358
	Juni	1 190	83	344	58	- 5	0	1 505	301 621
	Juli	1 164	25	318	67	- 60	- 3	1 583	210 499
	August	1 205	37	436	65	- 1	-	2 060	175 447
	September	1 042	25	462	61	- 11	- 4	1 881	182 719
	Oktober	993	- 19	843	76	55	1	2 602	188 435
	November	982	3	451	68	43	7	2 108	218 056
	Dezember	1 022	5	815	80	- 74	- 3	2 502	200 094
2008	Januar	868	24	387	58	39	2	1 476	176 347
	Februar	868	14	321	57	31	1	1 511	161 227
	Marz	890	9	606	67	3	1	2 515	241 360
	April	1 128	6	1 080	86	- 21	-	2 941	228 259
	Mai	1 136	- 10	369	66	17	- 0	1 462	248 349
	Juni	1 250	17	730	74	27	1	2 415	191 479
Wohngebäude									
2006	Juni	1 116	- 34	485	73	41	1	2 380	107 825
	Juli	1 031	- 35	390	69	4	- 0	2 179	93 173
	August	997	- 31	401	66	1	-	2 120	80 278
	September	958	- 26	473	61	14	1	2 016	96 821
	Oktober	820	- 17	238	47	4	0	1 499	87 170
	November	800	- 29	369	59	103	3	1 919	95 929
	Dezember	826	- 29	658	63	- 142	- 8	1 577	110 338
2007	Januar	609	- 25	342	45	- 11	-	1 320	68 412
	Februar	590	- 19	99	32	10	0	698	72 337
	März	737	- 29	108	49	55	2	1 107	107 591
	April	775	- 38	425	65	85	2	1 927	94 403
	Mai	835	- 31	505	62	- 11	- 0	1 956	102 811
	Juni	935	- 32	340	57	2	-	1 532	105 605
	Juli	905	- 36	394	70	6	- 0	1 797	109 521
	August	904	- 31	412	64	- 1	-	2 005	83 824
	September	780	- 25	471	61	- 121	- 6	1 779	92 240
	Oktober	730	- 44	846	77	13	1	2 566	106 898
	November	738	- 44	557	70	29	6	2 211	102 963
	Dezember	772	- 50	798	77	- 75	- 3	2 438	115 224
2008	Januar	662	- 36	402	58	28	1	1 516	89 718
	Februar	640	- 33	348	60	51	1	1 665	92 264
	Marz	658	- 36	629	70	3	1	2 626	130 798
	April	869	- 56	1 091	87	- 21	-	3 013	125 903
	Mai	869	- 42	381	66	15	- 0	1 497	113 369
	Juni	936	- 52	854	79	26	1	2 548	106 224
Nichtwohngebäude									
2006	Juni	314	47	- 19	- 1	39	1	- 42	121 156
	Juli	268	38	- 51	- 3	14	0	- 149	82 889
	August	287	64	9	1	3	0	5	118 270
	September	255	38	- 21	- 7	1	0	- 239	54 938
	Oktober	235	65	49	4	-	-	128	83 109
	November	230	40	- 9	- 0	-	-	- 27	49 806
	Dezember	302	61	12	2	7	- 0	35	136 739
2007	Januar	214	37	26	3	-	-	80	81 326
	Februar	188	47	- 32	- 2	- 30	- 1	- 154	73 162
	Marz	226	40	67	6	-	- 0	73	117 840
	April	190	38	- 11	- 0	2	0	- 29	58 330
	Mai	245	107	- 7	- 1	- 15	- 0	- 79	125 547
	Juni	255	115	4	1	- 7	0	- 27	196 016
	Juli	259	61	- 76	- 3	- 66	- 3	- 214	100 978
	August	301	68	24	2	-	-	55	91 623
	September	262	49	- 9	0	110	2	102	90 479
	Oktober	263	24	- 3	- 1	42	1	36	81 537
	November	244	47	- 106	- 3	14	0	- 103	115 093
	Dezember	250	55	17	2	1	0	64	84 870
2008	Januar	206	60	- 15	-	11	1	- 40	86 629
	Februar	228	47	- 27	- 3	- 20	- 0	- 154	68 963
	Marz	232	45	- 23	- 3	-	-	- 111	110 562
	April	259	62	- 11	- 1	-	-	- 72	102 356
	Mai	267	32	- 12	- 0	2	0	- 35	134 980
	Juni	314	68	- 124	- 5	1	0	- 133	85 255

Bautätigkeit
2 Baugenehmigungen
2.2 Hochbau insgesamt
2.2.1 Nach Gebäudearten und Bauherrnregruppen
Januar bis Juni 2008
Deutschland

Gebäudeart ----- Bauherr	Insgesamt (einschl. Baumaßnahmen an bestehenden Gebäuden)							
	Gebäude/ Baumaß- nahmen	Nutzfläche	Wohnungen		sonstige Wohneinheiten		Wohn- räume	veranschlagte Kosten des Bauwerkes
			insgesamt	Wohn- fläche	insgesamt	Wohn- fläche		
	Anzahl	1 000 m ²	Anzahl	1 000 m ²	Anzahl	1 000 m ²	Anzahl	1 000 EUR
Wohn- und Nichtwohngebäude	92 801	21 059	87 858	10 452	1 671	65	431 891	28 907 971
Dagegen:								
Januar bis Juni 2007	91 334	17 669	87 571	10 422	3 273	90	437 449	25 516 425
Januar bis Juni 2006	138 649	18 293	140 908	17 233	3 174	90	740 015	33 100 798
Januar bis Juni 2005	119 232	16 085	117 742	14 176	2 870	91	614 140	27 847 086
Wohngebäude zusammen	67 891	1 756	86 244	10 293	1 834	65	426 124	13 509 549
Davon:								
Wohngebäude mit 1 Wohnung
Wohngebäude mit 2 Wohnungen
Wohngebäude mit 3 oder mehr Wohnungen
Wohnheime	119	2	752	26	1 821	63	3 769	140 416
Darunter:								
Wohngebäude mit Eigentumswohnungen	3 606	160	18 297	1 763	- 11	1	70 819	2 184 722
Von den Bauherren waren:								
Öffentliche Bauherren	203	6	525	40	318	9	2 140	82 944
Unternehmen	13 496	401	34 866	3 424	853	34	142 252	4 372 751
Davon:								
Wohnungsunternehmen	10 754	377	28 479	2 804	333	14	116 324	3 607 713
Immobilienfonds	152	- 7	592	63	1	0	2 208	69 089
Sonstige Unternehmen	2 590	31	5 795	557	519	19	23 720	695 949
Private Haushalte	53 899	1 350	49 529	6 751	192	9	277 478	8 918 787
Organisationen ohne Erwerbszweck	293	- 1	1 324	79	471	14	4 254	135 067
Nichtwohngebäude zusammen	24 910	19 303	1 614	159	- 163	-	5 767	15 398 422
Davon:								
Anstaltsgebäude	511	831	63	9	217	7	811	1 467 212
Büro- und Verwaltungsgebäude	2 258	1 979	181	18	- 59	- 1	446	2 842 374
Landwirtschaftliche Betriebsgebäude	5 878	3 337	172	21	12	1	822	964 771
Nichtlandwirtschaftliche Betriebsgebäude	13 444	11 829	1 233	117	- 276	- 5	4 119	7 953 546
Darunter:								
Fabrik- und Werkstattgebäude	3 845	4 256	261	32	-	-	1 213	3 002 110
Handels- und Lagergebäude	6 240	6 280	782	72	- 30	- 1	2 743	3 838 992
Hotels und Gaststätten	1 072	377	118	6	- 248	- 4	- 144	561 858
Sonstige Nichtwohngebäude	2 819	1 326	- 35	- 5	- 57	- 1	- 431	2 170 519
Darunter:								
Ausgewählte Infrastrukturegebäude	3 671	2 536	168	10	160	5	595	4 014 212
Von den Bauherren waren:								
Öffentliche Bauherren	2 049	1 220	- 202	- 9	- 27	- 1	- 458	2 514 352
Unternehmen	17 906	16 715	1 247	116	193	6	4 781	11 359 138
Davon:								
Land- und Forstwirtschaft, Fischerei	5 883	3 420	100	12	6	0	495	1 008 062
Produzierendes Gewerbe	4 895	5 765	120	14	-	-	552	3 844 020
Handel, Kreditinstitute und Versiche- rungsgewerbe, Dienstleistungen so- wie Verkehr und Nachrichtenüber- mittlung	7 128	7 530	1 027	90	187	6	3 734	6 507 056
Darunter:								
Immobilienfonds	174	332	67	4	-	-	169	284 755
Private Haushalte	3 794	847	474	49	- 250	- 4	1 532	660 672
Organisationen ohne Erwerbszweck	1 161	521	95	3	- 79	- 1	- 88	864 260

Bautätigkeit
2 Baugenehmigungen
2.2 Hochbau insgesamt
2.2.1 Nach Gebäudearten und Bauherrengruppen
Januar bis Juni 2008

Deutschland

Gebäudeart ----- Bauherr	Errichtung neuer Gebäude								
	Gebäude	Raum- inhalt	Nutz- fläche	Wohnungen		sonstige Wohneinheiten		Wohn- räume	veranschlagte Kosten des Bauwerkes
				ins- gesamt	Wohn- fläche	ins- gesamt	Wohn- fläche		
	Anzahl	1 000 m ³	1 000 m ²	Anzahl	1 000 m ²	Anzahl	1 000 m ²	Anzahl	1 000 EUR
Wohn- und Nichtwohngebäude	60 551	167 274	19 147	76 777	8 869	1 850	64	376 126	23 450 179
Dagegen:									
Januar bis Juni 2007	59 979	143 250	16 136	78 132	8 907	3 081	82	384 097	20 550 846
Januar bis Juni 2006	98 985	168 496	16 902	125 967	15 040	2 293	67	655 715	27 605 493
Januar bis Juni 2005	82 519	142 679	14 765	105 187	12 248	3 020	92	541 170	23 009 915
Wohngebäude zusammen	44 791	47 345	2 253	74 967	8 709	1 610	56	369 399	11 196 116
Davon:									
Wohngebäude mit 1 Wohnung	37 327	29 295	1 427	37 327	5 372	36	2	223 810	6 932 743
Wohngebäude mit 2 Wohnungen	3 998	4 730	237	7 996	873	11	1	37 284	1 122 251
Wohngebäude mit 3 oder mehr Wohnungen	3 406	12 889	567	29 115	2 446	111	4	105 304	3 040 155
Wohnheime	60	430	22	529	19	1 452	50	3 001	100 967
Darunter:									
Wohngebäude mit Eigentumswohnungen	2 195	7 697	360	15 706	1 471	35	1	61 345	1 826 077
Von den Bauherren waren:									
Öffentliche Bauherren	109	231	10	587	34	250	8	1 984	59 867
Unternehmen	10 902	15 983	666	31 004	3 032	787	30	130 625	3 693 728
Davon:									
Wohnungsunternehmen	8 972	13 293	535	26 290	2 560	279	13	110 060	3 086 212
Immobilienfonds	106	209	10	425	40	-	-	1 618	47 155
Sonstige Unternehmen	1 824	2 481	122	4 289	432	508	17	18 947	560 361
Private Haushalte	33 631	30 789	1 562	42 633	5 587	222	9	233 652	7 354 655
Organisationen ohne Erwerbszweck	149	343	14	743	56	351	10	3 138	87 866
Nichtwohngebäude zusammen	15 760	119 929	16 895	1 810	160	240	8	6 727	12 254 063
Davon:									
Anstaltsgebäude	244	3 699	727	278	17	196	7	1 117	1 126 447
Büro- und Verwaltungsgebäude	1 040	11 144	1 796	375	33	-	-	1 264	2 307 235
Landwirtschaftliche Betriebsgebäude	4 727	19 378	3 082	53	6	11	0	266	844 506
Nichtlandwirtschaftliche Betriebsgebäude	8 467	79 222	10 220	947	89	1	0	3 499	6 522 142
Darunter:									
Fabrik- und Werkstattgebäude	2 235	29 523	3 521	150	19	-	-	714	2 417 882
Handels- und Lagergebäude	4 137	43 908	5 531	583	55	1	0	2 170	3 241 800
Hotels und Gaststätten	303	1 536	306	144	9	-	-	314	365 555
Sonstige Nichtwohngebäude	1 282	6 486	1 071	157	14	32	1	581	1 453 733
Darunter:									
Ausgewählte Infrastrukturegebäude	1 764	12 559	2 154	436	31	228	7	1 715	2 907 898
Von den Bauherren waren:									
Öffentliche Bauherren	1 012	6 031	1 031	32	3	-	-	118	1 794 424
Unternehmen	11 955	107 049	14 729	1 402	121	194	6	5 133	9 435 026
Davon:									
Land- und Forstwirtschaft, Fischerei	4 784	19 680	3 152	50	6	5	0	238	878 612
Produzierendes Gewerbe	3 147	39 877	4 889	121	16	-	-	593	3 203 693
Handel, Kreditinstitute und Versiche- rungsgewerbe, Dienstleistungen so- wie Verkehr und Nachrichtenüber- mittlung	4 024	47 493	6 688	1 231	99	189	6	4 302	5 352 721
Darunter:									
Immobilienfonds	83	2 442	313	64	5	-	-	178	230 471
Private Haushalte	2 286	4 401	740	265	28	6	0	1 106	464 502
Organisationen ohne Erwerbszweck	507	2 447	396	111	8	40	2	370	560 111

Bautätigkeit
2 Baugenehmigungen
2.2 Hochbau insgesamt
2.2.1 Nach Gebäudearten und Bauherrngruppen
Januar bis Juni 2008

Früheres Bundesgebiet

Gebäudeart ----- Bauherr	Insgesamt (einschl. Baumaßnahmen an bestehenden Gebäuden)							
	Gebäude/ Baumaß- nahmen	Nutzfläche	Wohnungen		sonstige Wohneinheiten		Wohn- räume	veranschlagte Kosten des Bauwerkes
			insgesamt	Wohn- fläche	insgesamt	Wohn- fläche		
	Anzahl	1 000 m ²	Anzahl	1 000 m ²	Anzahl	1 000 m ²	Anzahl	1 000 EUR
Wohn- und Nichtwohngebäude	77 218	18 157	72 985	8 773	1 358	54	366 678	24 330 027
Dagegen:								
Januar bis Juni 2007	76 413	15 273	75 450	8 982	3 021	81	381 140	21 807 385
Januar bis Juni 2006	115 863	15 918	121 294	14 833	2 680	71	639 046	28 540 122
Januar bis Juni 2005	98 545	14 070	100 065	12 059	2 750	87	525 921	23 906 089
Wohngebäude zusammen	56 067	1 742	71 441	8 622	1 515	55	361 081	11 467 431
Davon:								
Wohngebäude mit 1 Wohnung
Wohngebäude mit 2 Wohnungen
Wohngebäude mit 3 oder mehr Wohnungen
Wohnheime	92	3	769	27	1 418	50	3 302	121 869
Darunter:								
Wohngebäude mit Eigentumswohnungen	3 022	232	15 542	1 468	- 12	1	60 891	1 854 605
Von den Bauherren waren:								
Öffentliche Bauherren	152	7	451	29	250	8	1 755	67 502
Unternehmen	11 609	473	29 711	2 923	720	28	125 141	3 680 052
Davon:								
Wohnungsunternehmen	9 397	404	25 753	2 511	295	13	107 144	3 133 734
Immobilienfonds	73	6	271	26	-	-	1 099	32 609
Sonstige Unternehmen	2 139	63	3 687	386	425	15	16 898	513 709
Private Haushalte	44 085	1 253	40 633	5 620	157	8	231 271	7 619 184
Organisationen ohne Erwerbszweck	221	9	646	50	388	11	2 914	100 693
Nichtwohngebäude zusammen	21 151	16 415	1 544	151	- 157	- 0	5 597	12 862 596
Davon:								
Anstaltsgebäude	393	634	146	13	217	7	921	1 151 330
Büro- und Verwaltungsgebäude	1 900	1 781	185	17	- 59	- 1	477	2 530 020
Landwirtschaftliche Betriebsgebäude	5 566	3 075	151	18	12	1	724	905 250
Nichtlandwirtschaftliche Betriebsgebäude	11 144	9 872	1 054	104	- 289	- 5	3 687	6 542 396
Darunter:								
Fabrik- und Werkstattgebäude	5 295	3 363	220	27	-	-	1 040	2 310 367
Handels- und Lagergebäude	872	5 407	714	66	- 30	- 1	2 531	3 364 369
Hotels und Gaststätten	2 148	283	52	4	- 259	- 5	- 170	401 649
Sonstige Nichtwohngebäude	1 626	1 053	8	- 1	- 38	- 1	- 212	1 733 600
Darunter:								
Ausgewählte Infrastrukturgebäude	2 865	1 928	163	14	179	6	759	3 107 564
Von den Bauherren waren:								
Öffentliche Bauherren	1 626	1 015	- 180	- 7	- 8	- 0	- 352	2 087 487
Unternehmen	15 624	14 210	1 210	110	182	6	4 653	9 476 492
Davon:								
Land- und Forstwirtschaft, Fischerei	5 551	3 142	96	11	6	0	472	940 509
Produzierendes Gewerbe	4 131	4 705	107	12	-	-	501	3 118 273
Handel, Kreditinstitute und Versiche- rungsgewerbe, Dienstleistungen so- wie Verkehr und Nachrichtenüber- mittlung	5 942	6 364	1 007	87	176	6	3 680	5 417 710
Darunter:								
Immobilienfonds	129	266	67	4	-	-	165	206 619
Private Haushalte	2 948	756	394	43	- 252	- 4	1 286	582 789
Organisationen ohne Erwerbszweck	953	433	120	5	- 79	- 1	10	715 828

Bautätigkeit
2 Baugenehmigungen
2.2 Hochbau insgesamt
2.2.1 Nach Gebäudearten und Bauherrnregruppen
Januar bis Juni 2008

Früheres Bundesgebiet

Gebäudeart ----- Bauherr	Errichtung neuer Gebäude								
	Gebäude	Raum- inhalt	Nutz- fläche	Wohnungen		sonstige Wohneinheiten		Wohn- räume	veranschlagte Kosten des Bauwerkes
				ins- gesamt	Wohn- fläche	ins- gesamt	Wohn- fläche		
	Anzahl	1 000 m ³	1 000 m ²	Anzahl	1 000 m ²	Anzahl	1 000 m ²	Anzahl	1 000 EUR
Wohn- und Nichtwohngebäude	51 108	141 775	16 305	65 397	7 597	1 633	57	323 233	20 119 256
Dagegen:									
Januar bis Juni 2007	50 857	123 629	13 947	67 877	7 784	2 909	77	336 192	18 045 186
Januar bis Juni 2006	82 999	144 366	14 594	108 778	13 032	2 045	56	567 801	24 129 194
Januar bis Juni 2005	68 329	123 216	12 826	89 017	10 464	2 800	86	462 600	20 099 510
Wohngebäude zusammen	37 601	40 847	1 985	63 869	7 457	1 393	49	317 221	9 812 274
Davon:									
Wohngebäude mit 1 Wohnung	30 952	25 065	1 259	30 952	4 539	31	1	188 934	6 009 190
Wohngebäude mit 2 Wohnungen	3 547	4 283	216	7 094	785	10	1	33 480	1 026 324
Wohngebäude mit 3 oder mehr Wohnungen	3 052	11 126	492	25 295	2 114	107	3	92 100	2 687 477
Wohnheime	50	372	18	528	18	1 245	44	2 707	89 283
Darunter:									
Wohngebäude mit Eigentumswohnungen	2 029	6 796	320	14 133	1 302	34	1	55 220	1 653 585
Von den Bauherren waren:									
Öffentliche Bauherren	84	181	8	494	24	250	8	1 624	51 506
Unternehmen	10 105	14 221	590	27 578	2 703	637	24	117 332	3 344 890
Davon:									
Wohnungsunternehmen	8 507	12 224	495	24 147	2 353	239	10	101 708	2 879 877
Immobilienfonds	66	136	6	266	26	-	-	1 070	30 628
Sonstige Unternehmen	1 532	1 861	90	3 165	325	398	14	14 554	434 385
Private Haushalte	27 282	26 167	1 375	35 215	4 685	196	8	195 649	6 343 818
Organisationen ohne Erwerbszweck	130	278	12	582	45	310	9	2 616	72 060
Nichtwohngebäude zusammen	13 507	100 929	14 321	1 528	141	240	8	6 012	10 306 982
Davon:									
Anstaltsgebäude	189	2 937	558	233	15	196	7	1 027	920 846
Büro- und Verwaltungsgebäude	867	10 139	1 618	325	29	-	-	1 109	2 096 076
Landwirtschaftliche Betriebsgebäude	4 489	17 875	2 830	49	6	11	0	246	792 107
Nichtlandwirtschaftliche Betriebsgebäude	7 006	64 710	8 469	806	80	1	0	3 168	5 335 422
Darunter:									
Fabrik- und Werkstattgebäude	3 506	22 497	2 749	144	18	-	-	693	1 816 528
Handels- und Lagergebäude	253	37 404	4 725	556	52	1	0	2 066	2 834 870
Hotels und Gaststätten	956	1 062	223	39	3	-	-	117	264 333
Sonstige Nichtwohngebäude	821	5 267	846	115	11	32	1	462	1 162 531
Darunter:									
Ausgewählte Infrastrukturgebäude	1 369	9 607	1 627	351	27	228	7	1 517	2 270 266
Von den Bauherren waren:									
Öffentliche Bauherren	821	5 104	859	30	3	-	-	105	1 543 822
Unternehmen	10 506	89 774	12 477	1 158	106	194	6	4 559	7 873 022
Davon:									
Land- und Forstwirtschaft, Fischerei	4 520	18 085	2 888	46	5	5	0	218	817 754
Produzierendes Gewerbe	2 627	31 559	3 961	110	15	-	-	555	2 556 160
Handel, Kreditinstitute und Versiche- rungsgewerbe, Dienstleistungen so- wie Verkehr und Nachrichtenüber- mittlung	3 359	40 129	5 628	1 002	86	189	6	3 786	4 499 108
Darunter:									
Immobilienfonds	70	1 994	252	64	5	-	-	178	170 522
Private Haushalte	1 776	4 003	659	232	25	6	0	985	422 776
Organisationen ohne Erwerbszweck	404	2 048	326	108	8	40	2	363	467 362

Bautätigkeit
2 Baugenehmigungen
2.2 Hochbau insgesamt
2.2.1 Nach Gebäudearten und Bauherrengruppen
Januar bis Juni 2008

Neue Länder und Berlin

Gebäudeart ----- Bauherr	Insgesamt (einschl. Baumaßnahmen an bestehenden Gebäuden)							
	Gebäude/ Baumaß- nahmen	Nutzfläche	Wohnungen		sonstige Wohneinheiten		Wohn- räume	veranschlagte Kosten des Bauwerkes
			insgesamt	Wohn- fläche	insgesamt	Wohn- fläche		
	Anzahl	1 000 m ²	Anzahl	1 000 m ²	Anzahl	1 000 m ²	Anzahl	1 000 EUR
Wohn- und Nichtwohngebäude	15 583	2 901	14 873	1 680	313	11	65 213	4 577 944
Dagegen:								
Januar bis Juni 2007	14 921	2 396	12 121	1 440	252	8	56 309	3 709 040
Januar bis Juni 2006	22 786	2 375	19 614	2 400	494	19	100 969	4 560 676
Januar bis Juni 2005	20 687	2 015	17 677	2 118	120	4	88 219	3 940 997
Wohngebäude zusammen	11 824	14	14 803	1 671	319	11	65 043	2 042 118
Davon:								
Wohngebäude mit 1 Wohnung
Wohngebäude mit 2 Wohnungen
Wohngebäude mit 3 oder mehr Wohnungen
Wohnheime	27	- 1	- 17	- 1	403	13	467	18 547
Darunter:								
Wohngebäude mit Eigentumswohnungen	584	- 72	2 755	295	1	-	9 928	330 117
Von den Bauherren waren:								
Öffentliche Bauherren	51	- 1	74	11	68	2	385	15 442
Unternehmen	1 887	- 71	5 155	501	133	5	17 111	692 699
Davon:								
Wohnungsunternehmen	1 357	- 27	2 726	293	38	1	9 180	473 979
Immobilienfonds	79	- 12	321	37	1	0	1 109	36 480
Sonstige Unternehmen	451	- 32	2 108	171	94	4	6 822	182 240
Private Haushalte	9 814	96	8 896	1 131	35	1	46 207	1 299 603
Organisationen ohne Erwerbszweck	72	- 10	678	29	83	3	1 340	34 374
Nichtwohngebäude zusammen	3 759	2 888	70	8	- 6	0	170	2 535 826
Davon:								
Anstaltsgebäude	118	197	- 83	- 5	-	-	- 110	315 882
	358	199	- 4	2	-	-	- 31	312 354
Landwirtschaftliche Betriebsgebäude	312	262	21	3	-	-	98	59 521
Nichtlandwirtschaftliche Betriebsgebäude	2 300	1 957	179	13	13	1	432	1 411 150
Darunter:								
Fabrik- und Werkstattgebäude	682	893	41	5	-	-	173	691 743
Handels- und Lagergebäude	945	873	68	6	-	-	212	474 623
Hotels und Gaststätten	200	95	66	2	11	1	26	160 209
Sonstige Nichtwohngebäude	671	273	- 43	- 4	- 19	- 0	- 219	436 919
Darunter:								
Ausgewählte Infrastrukturegebäude	806	608	5	- 4	- 19	- 0	- 164	906 648
Von den Bauherren waren:								
Öffentliche Bauherren	423	205	- 22	- 3	- 19	- 0	- 106	426 865
Unternehmen	2 282	2 504	37	6	11	1	128	1 882 646
Davon:								
Land- und Forstwirtschaft, Fischerei	332	278	4	1	-	-	23	67 553
Produzierendes Gewerbe	764	1 060	13	2	-	-	51	725 747
Handel, Kreditinstitute und Versiche- rungsgewerbe, Dienstleistungen so- wie Verkehr und Nachrichtenüber- mittlung	1 186	1 166	20	3	11	1	54	1 089 346
Darunter:								
Immobilienfonds	45	66	-	0	-	-	4	78 136
Private Haushalte	846	91	80	6	2	0	246	77 883
Organisationen ohne Erwerbszweck	208	88	- 25	- 1	-	-	- 98	148 432

Bautätigkeit
2 Baugenehmigungen
2.2 Hochbau insgesamt
2.2.1 Nach Gebäudearten und Bauherrengruppen
Januar bis Juni 2008

Neue Länder und Berlin

Gebäudeart ----- Bauherr	Errichtung neuer Gebäude								
	Gebäude	Raum- inhalt	Nutz- fläche	Wohnungen		sonstige Wohneinheiten		Wohn- räume	veranschlagte Kosten des Bauwerkes
				ins- gesamt	Wohn- fläche	ins- gesamt	Wohn- fläche		
	Anzahl	1 000 m ³	1 000 m ²	Anzahl	1 000 m ²	Anzahl	1 000 m ²	Anzahl	1 000 EUR
Wohn- und Nichtwohngebäude	9 443	25 498	2 842	11 380	1 271	217	7	52 893	3 330 923
Dagegen:									
Januar bis Juni 2007	9 122	19 621	2 190	10 255	1 123	172	6	47 905	2 505 660
Januar bis Juni 2006	15 986	24 130	2 308	17 189	2 008	246	11	87 914	3 476 299
Januar bis Juni 2005	14 190	19 463	1 939	16 170	1 784	200	6	78 570	2 910 405
Wohngebäude zusammen	7 190	6 499	268	11 098	1 252	217	7	52 178	1 383 842
Davon:									
Wohngebäude mit 1 Wohnung	6 375	4 231	168	6 375	833	5	0	34 876	923 553
Wohngebäude mit 2 Wohnungen	451	447	21	902	88	1	-	3 804	95 927
Wohngebäude mit 3 oder mehr Wohnungen	354	1 763	76	3 820	331	4	1	13 204	352 678
Wohnheime	10	58	4	1	0	207	7	294	11 684
Darunter:									
Wohngebäude mit Eigentumswohnungen	166	901	40	1 573	168	1	-	6 125	172 492
Von den Bauherren waren:									
Öffentliche Bauherren	25	50	2	93	10	-	-	360	8 361
Unternehmen	797	1 762	76	3 426	329	150	6	13 293	348 838
Davon:									
Wohnungsunternehmen	465	1 068	40	2 143	207	40	2	8 352	206 335
Immobilienfonds	40	73	4	159	14	-	-	548	16 527
Sonstige Unternehmen	292	621	32	1 124	107	110	3	4 393	125 976
Private Haushalte	6 349	4 622	187	7 418	902	26	1	38 003	1 010 837
Organisationen ohne Erwerbszweck	19	65	2	161	12	41	1	522	15 806
Nichtwohngebäude zusammen	2 253	19 000	2 574	282	19	-	-	715	1 947 081
Davon:									
Anstaltsgebäude	55	762	168	45	2	-	-	90	205 601
Büro- und Verwaltungsgebäude	173	1 004	178	50	4	-	-	155	211 159
Landwirtschaftliche Betriebsgebäude	238	1 503	252	4	1	-	-	20	52 399
Nichtlandwirtschaftliche Betriebsgebäude	1 461	14 512	1 752	141	10	-	-	331	1 186 720
Darunter:									
Fabrik- und Werkstattgebäude	405	7 026	772	6	1	-	-	21	601 354
Handels- und Lagergebäude	631	6 504	806	27	3	-	-	104	406 930
Hotels und Gaststätten	50	474	83	105	6	-	-	197	101 222
Sonstige Nichtwohngebäude	326	1 219	225	42	3	-	-	119	291 202
Darunter:									
Ausgewählte Infrastrukturgebäude	395	2 952	527	85	4	-	-	198	637 632
Von den Bauherren waren:									
Öffentliche Bauherren	191	927	171	2	0	-	-	13	250 602
Unternehmen	1 449	17 276	2 252	244	16	-	-	574	1 562 004
Davon:									
Land- und Forstwirtschaft, Fischerei	264	1 594	265	4	1	-	-	20	60 858
Produzierendes Gewerbe	520	8 318	928	11	2	-	-	38	647 533
Handel, Kreditinstitute und Versiche- rungsgewerbe, Dienstleistungen so- wie Verkehr und Nachrichtenüber- mittlung	665	7 364	1 060	229	13	-	-	516	853 613
Darunter:									
Immobilienfonds	13	448	61	-	-	-	-	-	59 949
Private Haushalte	510	398	81	33	3	-	-	121	41 726
Organisationen ohne Erwerbszweck	103	399	70	3	0	-	-	7	92 749

Bautätigkeit
2 Baugenehmigungen
2.2 Hochbau insgesamt
2.2.2 Nach Gebäudearten und Landern
Januar bis Juni 2008

Gebäudeart ----- Bauherr	insgesamt (einschl. Baumaßnahmen an bestehenden Gebäuden)							
	Gebäude/ Baumaß- nahmen	Nutzfläche	Wohnungen		sonstige Wohneinheiten		Wohn- räume	veranschlagte Kosten des Bauwerkes
			insgesamt	Wohn- fläche	insgesamt	Wohn- fläche		
	Anzahl	1 000 m ²	Anzahl	1 000 m ²	Anzahl	1 000 m ²	Anzahl	1 000 EUR
Baden-Württemberg								
Wohn- und Nichtwohngebäude	14 392	3 350	13 728	1 695	191	9	68 402	4 940 309
Wohngebäude zusammen	10 349	476	13 268	1 647	175	7	66 636	2 267 843
Dav.: Wohngebäude mit 1 Wohnung
Wohngebäude mit 2 Wohnungen
Wohngebäude mit 3 oder mehr Wohnungen
Wohnheime	15	2	66	3	141	5	271	13 487
Dar.: Gebäude mit Eigentumswohnungen	1 212	120	4 774	468	5	1	19 519	585 858
Nichtwohngebäude zusammen	4 043	2 874	460	48	16	2	1 766	2 672 466
Dav.: Anstaltsgebäude	82	131	55	4	5	2	293	345 960
Büro- und Verwaltungsgebäude	433	269	141	11	20	1	370	411 314
Landwirtschaftliche Betriebsgebäude	757	297	55	8	12	1	282	102 729
Nichtlandwirtschaftliche Betriebsgebäude	2 308	1 970	206	25	-	-	904	1 412 049
Sonstige Nichtwohngebäude	463	207	3	0	- 21	- 1	- 83	400 414
Dar.: Ausgewählte Infrastrukturgebäude	608	385	54	4	- 16	1	197	786 121
Bayern								
Wohn- und Nichtwohngebäude	18 895	4 395	17 755	2 115	- 75	2	87 045	6 290 712
Wohngebäude zusammen	12 827	470	17 558	2 092	152	6	86 425	3 163 503
Dav.: Wohngebäude mit 1 Wohnung
Wohngebäude mit 2 Wohnungen
Wohngebäude mit 3 oder mehr Wohnungen
Wohnheime	24	- 11	585	19	169	6	1 011	46 370
Dar.: Gebäude mit Eigentumswohnungen	731	31	4 441	389	- 17	- 0	15 980	531 232
Nichtwohngebäude zusammen	6 068	3 926	197	23	- 227	- 4	620	3 127 209
Dav.: Anstaltsgebäude	85	95	- 7	- 1	-	-	- 36	184 287
Büro- und Verwaltungsgebäude	417	338	- 46	- 3	-	-	- 163	500 245
Landwirtschaftliche Betriebsgebäude	1 922	828	44	4	-	-	192	296 375
Nichtlandwirtschaftliche Betriebsgebäude	3 249	2 449	209	23	- 259	- 5	616	1 687 310
Sonstige Nichtwohngebäude	395	216	- 3	- 0	32	1	11	458 992
Dar.: Ausgewählte Infrastrukturgebäude	593	352	- 3	- 0	32	1	1	698 222
Berlin								
Wohn- und Nichtwohngebäude	1 623	434	3 394	415	2	- 0	14 378	983 646
Wohngebäude zusammen	1 419	15	3 325	412	2	- 0	14 334	448 311
Dav.: Wohngebäude mit 1 Wohnung
Wohngebäude mit 2 Wohnungen
Wohngebäude mit 3 oder mehr Wohnungen
Wohnheime	.	-	- 2	- 0	1	0	-	372
Dar.: Gebäude mit Eigentumswohnungen	171	- 13	1 431	174	1	-	5 476	171 229
Nichtwohngebäude zusammen	204	419	69	3	-	-	44	535 335
Dav.: Anstaltsgebäude	19	55	2	0	-	-	3	97 118
Büro- und Verwaltungsgebäude	26	72	- 16	- 2	-	-	- 64	147 367
Landwirtschaftliche Betriebsgebäude	1
Nichtlandwirtschaftliche Betriebsgebäude	124	248	82	3	-	-	97	225 803
Sonstige Nichtwohngebäude	34	44	-	1	-	-	2	64 953
Dar.: Ausgewählte Infrastrukturgebäude	57	105	13	1	-	-	37	172 752

Bautätigkeit
2 Baugenehmigungen
2.2 Hochbau insgesamt
2.2.2 Nach Gebäudearten und Ländern
Januar bis Juni 2008

Gebäudeart ----- Bauherr	Errichtung neuer Gebäude								
	Gebäude	Raum- inhalt	Nutz- fläche	Wohnungen		sonstige Wohneinheiten		Wohn- räume	veranschlagte Kosten des Bauwerkes
				ins- gesamt	Wohn- fläche	ins- gesamt	Wohn- fläche		
	Anzahl	1 000 m ³	1 000 m ²	Anzahl	1 000 m ²	Anzahl	1 000 m ²	Anzahl	1 000 EUR
Baden-Württemberg									
Wohn- und Nichtwohngebäude	8 646	25 406	3 006	12 511	1 464	197	8	60 793	3 935 718
Wohngebäude zusammen	6 487	7 722	525	12 108	1 428	179	6	59 262	1 914 655
Dav.: Wohngebäude mit 1 Wohnung	5 038	4 231	315	5 038	768	21	1	31 202	1 064 541
Wohngebäude mit 2 Wohnungen	751	890	58	1 502	166	4	0	6 805	221 017
Wohngebäude mit 3 oder mehr Wohnungen	691	2 556	150	5 499	491	30	1	21 022	617 594
Wohnheime	7	45	3	69	3	124	4	233	11 503
Dar.: Gebäude mit Eigentumswohnungen	848	2 214	140	4 394	423	34	1	17 978	526 688
Nichtwohngebäude zusammen	2 159	17 683	2 481	403	36	18	2	1 531	2 021 063
Dav.: Anstaltsgebäude	28	766	118	60	4	7	2	320	282 665
Büro- und Verwaltungsgebäude	183	1 304	245	157	12	-	-	427	323 805
Landwirtschaftliche Betriebsgebäude	508	1 619	254	7	1	11	0	55	75 235
Nichtlandwirtschaftliche Betriebsgebäude	1 274	12 936	1 693	148	17	-	-	644	1 093 346
Sonstige Nichtwohngebäude	166	1 058	171	31	3	-	-	85	246 012
Dar.: Ausgewählte Infrastrukturgebäude	233	2 118	331	87	6	7	2	396	557 111
Bayern									
Wohn- und Nichtwohngebäude	13 277	36 184	4 116	15 581	1 831	115	5	76 542	5 203 228
Wohngebäude zusammen	8 838	10 792	518	15 346	1 806	83	4	75 488	2 703 930
Dav.: Wohngebäude mit 1 Wohnung	7 259	6 875	368	7 259	1 109	-	-	45 306	1 717 169
Wohngebäude mit 2 Wohnungen	765	1 040	50	1 530	174	-	-	7 247	257 551
Wohngebäude mit 3 oder mehr Wohnungen	803	2 791	95	6 211	513	-	-	22 389	703 721
Wohnheime	11	86	5	346	10	83	4	546	25 489
Dar.: Gebäude mit Eigentumswohnungen	483	1 820	56	3 977	341	-	-	14 522	460 700
Nichtwohngebäude zusammen	4 439	25 392	3 598	235	26	32	1	1 054	2 499 298
Dav.: Anstaltsgebäude	39	340	70	5	0	-	-	15	114 184
Büro- und Verwaltungsgebäude	217	1 613	301	25	3	-	-	97	370 164
Landwirtschaftliche Betriebsgebäude	1 643	5 369	791	20	2	-	-	97	271 365
Nichtlandwirtschaftliche Betriebsgebäude	2 338	16 675	2 251	160	18	-	-	717	1 433 970
Sonstige Nichtwohngebäude	202	1 396	186	25	2	32	1	128	309 615
Dar.: Ausgewählte Infrastrukturgebäude	330	1 998	295	34	3	32	1	160	474 028
Berlin									
Wohn- und Nichtwohngebäude	1 082	4 028	459	2 737	315	2	0	11 736	703 082
Wohngebäude zusammen	960	1 557	65	2 611	308	2	0	11 494	321 361
Dav.: Wohngebäude mit 1 Wohnung	771	544	24	771	112	-	-	4 495	126 012
Wohngebäude mit 2 Wohnungen	78	70	5	156	15	-	-	666	16 443
Wohngebäude mit 3 oder mehr Wohnungen	111	943	36	1 684	181	2	0	6 333	178 906
Wohnheime	-	-	-	-	-	-	-	-	-
Dar.: Gebäude mit Eigentumswohnungen	82	627	25	1 003	117	1	-	3 926	114 795
Nichtwohngebäude zusammen	122	2 471	395	126	7	-	-	242	381 721
Dav.: Anstaltsgebäude	8	214	55	-	-	-	-	-	64 401
Büro- und Verwaltungsgebäude	15	403	66	11	1	-	-	20	83 474
Landwirtschaftliche Betriebsgebäude	-	-	-	-	-	-	-	-	-
Nichtlandwirtschaftliche Betriebsgebäude	85	1 657	234	104	6	-	-	196	181 055
Sonstige Nichtwohngebäude	14	197	40	11	1	-	-	26	52 791
Dar.: Ausgewählte Infrastrukturgebäude	24	483	99	11	1	-	-	26	126 001

Bautätigkeit
2 Baugenehmigungen
2.2 Hochbau insgesamt
2.2.2 Nach Gebäudearten und Ländern
Januar bis Juni 2008

Gebäudeart ----- Bauherr	Insgesamt (einschl. Baumaßnahmen an bestehenden Gebäuden)							
	Gebäude/ Baumaß- nahmen	Nutzfläche	Wohnungen		sonstige Wohneinheiten		Wohn- räume	veranschlagte Kosten des Bauwerkes
			insgesamt	Wohn- fläche	insgesamt	Wohn- fläche		
	Anzahl	1 000 m ²	Anzahl	1 000 m ²	Anzahl	1 000 m ²	Anzahl	1 000 EUR
Brandenburg								
Wohn- und Nichtwohngebäude	3 504	455	3 539	381	146	6	15 752	814 110
Wohngebäude zusammen	2 917	23	3 602	382	133	5	15 716	443 703
Dav.: Wohngebäude mit 1 Wohnung
Wohngebäude mit 2 Wohnungen
Wohngebäude mit 3 oder mehr Wohnungen
Wohnheime	8	- 1	- 1	- 0	129	5	223	7 773
Dar.: Gebäude mit Eigentumswohnungen	33	- 6	252	25	-	-	979	30 328
Nichtwohngebäude zusammen	587	432	- 63	- 2	13	1	36	370 407
Dav.: Anstaltsgebäude	12	24	- 73	- 3	-	-	- 27	50 202
Büro- und Verwaltungsgebäude	56	32	- 8	- 1	-	-	- 30	48 446
Landwirtschaftliche Betriebsgebäude	69	82	6	0	-	-	21	10 864
Nichtlandwirtschaftliche Betriebsgebäude	324	251	20	2	13	1	93	193 849
Sonstige Nichtwohngebäude	126	43	- 8	- 0	-	-	- 21	67 046
Dar.: Ausgewählte Infrastrukturegebäude	150	76	39	1	-	-	79	140 875
Bremen								
Wohn- und Nichtwohngebäude	413	220	559	67	49	1	2 684	206 380
Wohngebäude zusammen	339	4	524	65	49	1	2 622	66 667
Dav.: Wohngebäude mit 1 Wohnung
Wohngebäude mit 2 Wohnungen
Wohngebäude mit 3 oder mehr Wohnungen
Wohnheime	-	-	-	-	-	-	-	-
Dar.: Gebäude mit Eigentumswohnungen	15	0	135	17	-	-	576	15 166
Nichtwohngebäude zusammen	74	216	35	2	-	-	62	139 713
Dav.: Anstaltsgebäude	1
Büro- und Verwaltungsgebäude	21	15	3	1	-	-	15	28 220
Landwirtschaftliche Betriebsgebäude	-	-	-	-	-	-	-	-
Nichtlandwirtschaftliche Betriebsgebäude	41	192	3	0	-	-	8	95 446
Sonstige Nichtwohngebäude	11	7	- 4	- 1	-	-	- 20	11 627
Dar.: Ausgewählte Infrastrukturegebäude	9	8	29	1	-	-	39	15 480
Hamburg								
Wohn- und Nichtwohngebäude	830	215	1 332	151	10	1	5 842	413 080
Wohngebäude zusammen	727	19	1 265	145	10	1	5 612	209 741
Dav.: Wohngebäude mit 1 Wohnung
Wohngebäude mit 2 Wohnungen
Wohngebäude mit 3 oder mehr Wohnungen
Wohnheime	-	-	-	-	-	-	-	-
Dar.: Gebäude mit Eigentumswohnungen	57	3	351	41	-	-	1 372	67 226
Nichtwohngebäude zusammen	103	196	67	6	-	-	230	203 339
Dav.: Anstaltsgebäude	3	6	-	-	-	-	-	3 623
Büro- und Verwaltungsgebäude	25	112	45	4	-	-	150	114 469
Landwirtschaftliche Betriebsgebäude	3	1	-	-	-	-	-	442
Nichtlandwirtschaftliche Betriebsgebäude	49	57	19	2	-	-	70	55 632
Sonstige Nichtwohngebäude	23	20	3	0	-	-	10	29 173
Dar.: Ausgewählte Infrastrukturegebäude	33	28	6	1	-	-	22	34 109

Bautätigkeit
2 Baugenehmigungen
2.2 Hochbau insgesamt
2.2.2 Nach Gebäudearten und Ländern
Januar bis Juni 2008

Gebäudeart ----- Bauherr	Errichtung neuer Gebäude								veranschlagte Kosten des Bauwerkes
	Gebäude	Raum- inhalt	Nutz- fläche	Wohnungen		sonstige Wohneinheiten		Wohn- räume	
				ins- gesamt	Wohn- fläche	ins- gesamt	Wohn- fläche		
				Anzahl	1 000 m ²	Anzahl	1 000 m ²		
Brandenburg									
Wohn- und Nichtwohngebäude	2 542	4 350	463	2 659	308	40	2	12 950	662 173
Wohngebäude zusammen	2 165	1 629	71	2 606	306	40	2	12 829	347 098
Dav.: Wohngebäude mit 1 Wohnung	2 008	1 332	55	2 008	256	-	-	10 511	284 501
Wohngebäude mit 2 Wohnungen	117	119	6	234	23	-	-	952	24 719
Wohngebäude mit 3 oder mehr Wohnungen	38	152	9	364	27	-	-	1 244	32 428
Wohnheime	2
Dar.: Gebäude mit Eigentumswohnungen	14	59	4	110	12	-	-	499	12 954
Nichtwohngebäude zusammen	377	2 721	391	53	2	-	-	121	315 075
Dav.: Anstaltsgebäude	5	117	19	45	2	-	-	90	49 731
Büro- und Verwaltungsgebäude	26	145	30	-	-	-	-	-	40 954
Landwirtschaftliche Betriebsgebäude	56	421	79	-	-	-	-	-	9 892
Nichtlandwirtschaftliche Betriebsgebäude	222	1 862	233	5	0	-	-	14	176 843
Sonstige Nichtwohngebäude	68	177	31	3	0	-	-	17	37 655
Dar.: Ausgewählte Infrastrukturgebäude	86	397	64	47	2	-	-	101	111 338
Bremen									
Wohn- und Nichtwohngebäude	279	1 953	222	467	56	49	1	2 313	182 993
Wohngebäude zusammen	229	267	10	461	55	49	1	2 290	59 294
Dav.: Wohngebäude mit 1 Wohnung	210	125	4	210	28	-	-	1 139	26 376
Wohngebäude mit 2 Wohnungen	5	5	0	10	1	-	-	49	1 116
Wohngebäude mit 3 oder mehr Wohnungen	14	137	5	241	26	49	1	1 102	31 802
Wohnheime	-	-	-	-	-	-	-	-	-
Dar.: Gebäude mit Eigentumswohnungen	10	62	3	111	14	-	-	458	13 676
Nichtwohngebäude zusammen	50	1 686	212	6	1	-	-	23	123 699
Dav.: Anstaltsgebäude	-	-	-	-	-	-	-	-	-
Büro- und Verwaltungsgebäude	13	82	16	3	1	-	-	15	20 080
Landwirtschaftliche Betriebsgebäude	-	-	-	-	-	-	-	-	-
Nichtlandwirtschaftliche Betriebsgebäude	34	1 576	191	3	0	-	-	8	93 834
Sonstige Nichtwohngebäude	3	29	5	-	-	-	-	-	9 785
Dar.: Ausgewählte Infrastrukturgebäude	3	29	5	-	-	-	-	-	9 785
Hamburg									
Wohn- und Nichtwohngebäude	598	1 664	217	1 175	131	10	1	5 120	360 069
Wohngebäude zusammen	526	649	28	1 114	126	10	1	4 912	174 811
Dav.: Wohngebäude mit 1 Wohnung	433	319	14	433	61	-	-	2 431	80 572
Wohngebäude mit 2 Wohnungen	22	25	2	44	5	-	-	199	5 927
Wohngebäude mit 3 oder mehr Wohnungen	71	305	12	637	60	10	1	2 282	88 312
Wohnheime	-	-	-	-	-	-	-	-	-
Dar.: Gebäude mit Eigentumswohnungen	42	178	6	309	37	-	-	1 180	62 375
Nichtwohngebäude zusammen	72	1 015	190	61	5	-	-	208	185 258
Dav.: Anstaltsgebäude	2
Büro- und Verwaltungsgebäude	14	516	110	44	3	-	-	144	111 168
Landwirtschaftliche Betriebsgebäude	3	9	1	-	-	-	-	-	442
Nichtlandwirtschaftliche Betriebsgebäude	37	328	53	17	2	-	-	64	42 839
Sonstige Nichtwohngebäude	16	139	20	-	-	-	-	-	27 216
Dar.: Ausgewählte Infrastrukturgebäude	24	167	27	1	0	-	-	6	31 912

Bautätigkeit
2 Baugenehmigungen
2.2 Hochbau insgesamt
2.2.2 Nach Gebäudearten und Ländern
Januar bis Juni 2008

Gebäudeart ----- Bauherr	Insgesamt (einschl. Baumaßnahmen an bestehenden Gebäuden)							
	Gebäude/ Baumaß- nahmen	Nutzfläche	Wohnungen		sonstige Wohneinheiten		Wohn- räume	veranschlagte Kosten des Bauwerkes
			insgesamt	Wohn- fläche	insgesamt	Wohn- fläche		
	Anzahl	1 000 m ²	Anzahl	1 000 m ²	Anzahl	1 000 m ²	Anzahl	1 000 EUR
Hessen								
Wohn- und Nichtwohngebäude	6 004	1 641	5 859	657	79	2	30 439	2 746 447
Wohngebäude zusammen	4 219	198	5 749	646	5	0	29 829	890 592
Dav.: Wohngebäude mit 1 Wohnung
Wohngebäude mit 2 Wohnungen
Wohngebäude mit 3 oder mehr Wohnungen
Wohnheime	5	0	48	1	5	0	53	3 995
Dar.: Gebäude mit Eigentumswohnungen	231	39	1 299	113	-	-	5 136	152 730
Nichtwohngebäude zusammen	1 785	1 443	110	11	74	1	610	1 855 855
Dav.: Anstaltsgebäude	37	46	9	0	74	1	94	68 580
Büro- und Verwaltungsgebäude	227	344	9	1	-	-	74	746 713
Landwirtschaftliche Betriebsgebäude	227	92	7	1	-	-	43	36 632
Nichtlandwirtschaftliche Betriebsgebäude	1 017	837	72	8	-	-	373	776 168
Sonstige Nichtwohngebäude	277	125	13	1	-	-	26	227 762
Dar.: Ausgewählte Infrastrukturgebäude	376	223	23	1	74	1	132	359 869
Mecklenburg-Vorpommern								
Wohn- und Nichtwohngebäude	1 715	258	1 999	189	3	0	8 160	371 480
Wohngebäude zusammen	1 423	9	1 985	187	3	0	8 104	211 815
Dav.: Wohngebäude mit 1 Wohnung
Wohngebäude mit 2 Wohnungen
Wohngebäude mit 3 oder mehr Wohnungen
Wohnheime	1
Dar.: Gebäude mit Eigentumswohnungen	41	- 0	233	16	-	-	729	18 699
Nichtwohngebäude zusammen	292	249	14	2	-	-	56	159 665
Dav.: Anstaltsgebäude	8	11	-	-	-	-	-	11 164
Büro- und Verwaltungsgebäude	29	11	12	1	-	-	43	17 367
Landwirtschaftliche Betriebsgebäude	58	66	4	0	-	-	14	13 644
Nichtlandwirtschaftliche Betriebsgebäude	139	140	-	1	-	-	5	95 886
Sonstige Nichtwohngebäude	58	22	- 2	- 0	-	-	- 6	21 604
Dar.: Ausgewählte Infrastrukturgebäude	57	53	- 1	-	-	-	- 5	48 227
Niedersachsen								
Wohn- und Nichtwohngebäude	9 227	2 610	6 928	883	278	19	37 422	2 103 970
Wohngebäude zusammen	6 215	156	6 852	875	357	21	37 244	928 399
Dav.: Wohngebäude mit 1 Wohnung
Wohngebäude mit 2 Wohnungen
Wohngebäude mit 3 oder mehr Wohnungen
Wohnheime	18	2	23	2	357	21	851	21 474
Dar.: Gebäude mit Eigentumswohnungen	100	12	727	71	-	-	2 982	62 823
Nichtwohngebäude zusammen	3 012	2 454	76	8	- 79	- 2	178	1 175 571
Dav.: Anstaltsgebäude	57	116	- 10	- 1	-	-	- 31	146 503
Büro- und Verwaltungsgebäude	182	106	- 10	- 1	- 79	- 2	- 114	107 182
Landwirtschaftliche Betriebsgebäude	1 210	938	11	1	-	-	41	223 124
Nichtlandwirtschaftliche Betriebsgebäude	1 298	1 153	85	9	-	-	304	581 957
Sonstige Nichtwohngebäude	265	142	-	- 1	-	-	- 22	116 805
Dar.: Ausgewählte Infrastrukturgebäude	366	316	- 11	- 1	-	-	- 56	282 616

Bautätigkeit
2 Baugenehmigungen
2.2 Hochbau insgesamt
2.2.2 Nach Gebäudearten und Ländern
Januar bis Juni 2008

Gebäudeart ----- Bauherr	Errichtung neuer Gebäude								
	Gebäude	Raum- inhalt	Nutz- fläche	Wohnungen		sonstige Wohneinheiten		Wohn- räume	veranschlagte Kosten des Bauwerkes
				ins- gesamt	Wohn- fläche	ins- gesamt	Wohn- fläche		
	Anzahl	1 000 m ³	1 000 m ²	Anzahl	1 000 m ²	Anzahl	1 000 m ²	Anzahl	1 000 EUR
Hessen									
Wohn- und Nichtwohngebäude	3 297	11 433	1 458	5 181	551	74	1	25 860	2 284 988
Wohngebäude zusammen	2 480	2 926	209	5 092	543	-	-	25 395	731 066
Dav.: Wohngebäude mit 1 Wohnung	1 806	1 386	100	1 806	258	-	-	12 149	348 322
Wohngebäude mit 2 Wohnungen	421	503	37	842	91	-	-	4 267	124 165
Wohngebäude mit 3 oder mehr Wohnungen	252	1 031	72	2 396	193	-	-	8 931	256 367
Wohnheime	1
Dar.: Gebäude mit Eigentumswohnungen	118	561	42	1 261	105	-	-	4 863	140 060
Nichtwohngebäude zusammen	817	8 507	1 250	89	8	74	1	465	1 553 922
Dav.: Anstaltsgebäude	11	182	41	-	-	74	1	74	47 720
Büro- und Verwaltungsgebäude	65	2 015	332	15	1	-	-	66	681 129
Landwirtschaftliche Betriebsgebäude	165	497	83	1	0	-	-	6	31 208
Nichtlandwirtschaftliche Betriebsgebäude	479	5 191	694	57	5	-	-	243	631 043
Sonstige Nichtwohngebäude	97	621	100	16	2	-	-	76	162 822
Dar.: Ausgewählte Infrastrukturgebäude	136	1 157	191	17	2	74	1	162	261 493
Mecklenburg-Vorpommern									
Wohn- und Nichtwohngebäude	1 307	2 408	258	1 760	163	3	0	7 345	310 736
Wohngebäude zusammen	1 108	774	26	1 742	161	3	0	7 280	176 378
Dav.: Wohngebäude mit 1 Wohnung	957	531	18	957	111	3	0	4 815	121 306
Wohngebäude mit 2 Wohnungen	79	63	2	158	14	-	-	637	14 073
Wohngebäude mit 3 oder mehr Wohnungen	71	178	7	626	36	-	-	1 823	40 643
Wohnheime	1
Dar.: Gebäude mit Eigentumswohnungen	29	60	2	199	13	-	-	623	14 686
Nichtwohngebäude zusammen	199	1 634	232	18	2	-	-	65	134 358
Dav.: Anstaltsgebäude	4	47	11	-	-	-	-	-	9 718
Büro- und Verwaltungsgebäude	22	53	9	12	1	-	-	43	16 594
Landwirtschaftliche Betriebsgebäude	49	357	65	2	0	-	-	6	12 655
Nichtlandwirtschaftliche Betriebsgebäude	91	1 097	129	4	0	-	-	16	81 408
Sonstige Nichtwohngebäude	33	80	17	-	-	-	-	-	13 983
Dar.: Ausgewählte Infrastrukturgebäude	33	372	43	-	-	-	-	-	35 002
Niedersachsen									
Wohn- und Nichtwohngebäude	6 440	17 814	2 307	6 220	770	314	18	33 152	1 781 030
Wohngebäude zusammen	4 315	3 895	181	6 096	757	314	18	32 686	811 013
Dav.: Wohngebäude mit 1 Wohnung	3 725	2 762	130	3 725	546	-	-	22 649	586 583
Wohngebäude mit 2 Wohnungen	394	444	20	788	88	-	-	3 879	88 635
Wohngebäude mit 3 oder mehr Wohnungen	182	584	29	1 557	121	-	-	5 344	117 313
Wohnheime	14	104	2	26	2	314	18	814	18 482
Dar.: Gebäude mit Eigentumswohnungen	74	302	17	660	62	-	-	2 720	59 509
Nichtwohngebäude zusammen	2 125	13 919	2 125	124	13	-	-	466	970 017
Dav.: Anstaltsgebäude	35	500	109	13	1	-	-	26	131 042
Büro- und Verwaltungsgebäude	92	401	79	11	2	-	-	57	77 571
Landwirtschaftliche Betriebsgebäude	1 009	5 093	860	5	1	-	-	18	200 823
Nichtlandwirtschaftliche Betriebsgebäude	867	7 388	968	87	9	-	-	328	484 259
Sonstige Nichtwohngebäude	122	538	110	8	1	-	-	37	76 322
Dar.: Ausgewählte Infrastrukturgebäude	195	1 248	276	21	2	-	-	63	226 443

Bautätigkeit
2 Baugenehmigungen
2.2 Hochbau insgesamt
2.2.2 Nach Gebäudearten und Ländern
Januar bis Juni 2008

Gebäudeart ----- Bauherr	Insgesamt (einschl. Baumaßnahmen an bestehenden Gebäuden)							
	Gebäude/ Baumaß- nahmen	Nutzfläche	Wohnungen		sonstige Wohneinheiten		Wohn- räume	veranschlagte Kosten des Bauwerkes
			insgesamt	Wohn- fläche	insgesamt	Wohn- fläche		
	Anzahl	1 000 m ²	Anzahl	1 000 m ²	Anzahl	1 000 m ²	Anzahl	1 000 EUR
Nordrhein-Westfalen								
Wohn- und Nichtwohngebäude	16 536	3 635	17 881	2 088	775	20	87 420	4 723 499
Wohngebäude zusammen	13 264	218	17 505	2 058	717	17	86 196	2 521 427
Dav.: Wohngebäude mit 1 Wohnung
Wohngebäude mit 2 Wohnungen
Wohngebäude mit 3 oder mehr Wohnungen
Wohnheime	23	10	47	2	712	17	1 032	34 434
Dar.: Gebäude mit Eigentumswohnungen	500	16	2 843	279	-	-	11 359	317 323
Nichtwohngebäude zusammen	3 272	3 417	376	30	58	2	1 224	2 202 072
Dav.: Anstaltsgebäude	81	158	121	8	138	4	500	218 943
Büro- und Verwaltungsgebäude	322	452	20	1	-	-	38	425 311
Landwirtschaftliche Betriebsgebäude	725	488	21	3	-	-	89	128 926
Nichtlandwirtschaftliche Betriebsgebäude	1 774	2 102	211	19	- 31	- 1	674	1 147 700
Sonstige Nichtwohngebäude	370	216	3	-	- 49	- 1	- 77	281 192
Dar.: Ausgewählte Infrastrukturgebäude	461	407	129	9	89	3	449	531 277
Rheinland-Pfalz								
Wohn- und Nichtwohngebäude	5 952	1 106	4 648	620	4	0	26 641	1 642 391
Wohngebäude zusammen	4 572	142	4 594	608	4	0	26 221	797 922
Dav.: Wohngebäude mit 1 Wohnung
Wohngebäude mit 2 Wohnungen
Wohngebäude mit 3 oder mehr Wohnungen
Wohnheime
Dar.: Gebäude mit Eigentumswohnungen	82	6	494	45	-	-	2 062	60 012
Nichtwohngebäude zusammen	1 380	965	54	12	-	-	420	844 469
Dav.: Anstaltsgebäude	27	43	- 82	- 0	-	-	- 46	94 876
Büro- und Verwaltungsgebäude	169	100	27	4	-	-	128	147 236
Landwirtschaftliche Betriebsgebäude	255	134	9	2	-	-	62	48 021
Nichtlandwirtschaftliche Betriebsgebäude	767	637	104	7	-	-	313	456 246
Sonstige Nichtwohngebäude	162	51	- 4	- 0	-	-	- 37	98 090
Dar.: Ausgewählte Infrastrukturgebäude	208	99	- 87	- 1	-	-	- 89	199 741
Saarland								
Wohn- und Nichtwohngebäude	1 101	261	801	111	12	1	4 707	397 856
Wohngebäude zusammen	732	15	799	111	12	1	4 696	162 207
Dav.: Wohngebäude mit 1 Wohnung
Wohngebäude mit 2 Wohnungen
Wohngebäude mit 3 oder mehr Wohnungen
Wohnheime	3	-	-	-	3	0	35	539
Dar.: Gebäude mit Eigentumswohnungen	59	4	244	25	-	-	1 014	38 372
Nichtwohngebäude zusammen	369	245	2	-	-	-	11	235 649
Dav.: Anstaltsgebäude	5	9	-	-	-	-	-	22 104
Büro- und Verwaltungsgebäude	37	11	- 3	- 1	-	-	- 16	12 335
Landwirtschaftliche Betriebsgebäude	17	7	1	0	-	-	10	2 463
Nichtlandwirtschaftliche Betriebsgebäude	231	184	7	1	-	-	31	126 042
Sonstige Nichtwohngebäude	79	34	- 3	- 1	-	-	- 14	72 705
Dar.: Ausgewählte Infrastrukturgebäude	71	41	- 3	- 1	-	-	- 14	92 981

Bautätigkeit
2 Baugenehmigungen
2.2 Hochbau insgesamt
2.2.2 Nach Gebäudearten und Ländern
Januar bis Juni 2008

Gebäudeart ----- Bauherr	Errichtung neuer Gebäude								
	Gebäude	Raum- inhalt	Nutz- fläche	Wohnungen		sonstige Wohneinheiten		Wohn- räume	veranschlagte Kosten des Bauwerkes
				ins- gesamt	Wohn- fläche	ins- gesamt	Wohn- fläche		
	Anzahl	1 000 m ³	1 000 m ²	Anzahl	1 000 m ²	Anzahl	1 000 m ²	Anzahl	1 000 EUR
Nordrhein-Westfalen									
Wohn- und Nichtwohngebäude	11 386	31 071	3 163	16 083	1 820	824	20	77 614	4 056 973
Wohngebäude zusammen	9 224	9 588	282	15 766	1 793	709	17	76 431	2 211 102
Dav.: Wohngebäude mit 1 Wohnung	7 755	5 848	162	7 755	1 104	3	0	45 700	1 346 183
Wohngebäude mit 2 Wohnungen	708	823	24	1 416	155	-	-	6 512	191 970
Wohngebäude mit 3 oder mehr Wohnungen	747	2 793	88	6 556	532	16	1	23 205	642 895
Wohnheime	14	124	8	39	2	690	16	1 014	30 054
Dar.: Gebäude mit Eigentumswohnungen	343	1 261	38	2 592	245	-	-	10 232	288 828
Nichtwohngebäude zusammen	2 162	21 482	2 881	317	26	115	4	1 183	1 845 871
Dav.: Anstaltsgebäude	53	752	144	109	7	115	4	446	196 976
Büro- und Verwaltungsgebäude	175	3 553	424	36	4	-	-	154	385 008
Landwirtschaftliche Betriebsgebäude	607	2 877	460	8	1	-	-	25	114 785
Sonstige Nichtwohngebäude	1 130	13 349	1 686	147	13	-	-	485	938 962
Sonstige Nichtwohngebäude	197	951	167	17	2	-	-	73	210 140
Dar.: Ausgewählte Infrastrukturgebäude	261	1 942	339	128	9	115	4	527	437 369
Rheinland-Pfalz									
Wohn- und Nichtwohngebäude	3 850	9 038	970	4 186	532	4	0	23 097	1 281 143
Wohngebäude zusammen	3 077	2 745	163	4 054	519	4	0	22 539	661 273
Dav.: Wohngebäude mit 1 Wohnung	2 634	2 018	120	2 634	380	-	-	16 465	484 754
Wohngebäude mit 2 Wohnungen	308	372	22	616	70	4	0	3 003	90 420
Wohngebäude mit 3 oder mehr Wohnungen	135	354	21	804	69	-	-	3 071	86 099
Wohnheime	-	-	-	-	-	-	-	-	-
Dar.: Gebäude mit Eigentumswohnungen	54	185	11	394	36	-	-	1 590	43 913
Nichtwohngebäude zusammen	773	6 293	807	132	13	-	-	558	619 870
Dav.: Anstaltsgebäude	10	171	36	21	2	-	-	65	77 513
Büro- und Verwaltungsgebäude	71	520	82	34	3	-	-	149	100 297
Nichtlandwirtschaftliche Betriebsgebäude	194	879	123	6	1	-	-	31	39 387
Nichtlandwirtschaftliche Betriebsgebäude	442	4 475	524	57	5	-	-	265	346 875
Sonstige Nichtwohngebäude	56	248	42	14	1	-	-	48	55 798
Dar.: Ausgewählte Infrastrukturgebäude	76	445	83	34	3	-	-	107	138 169
Saarland									
Wohn- und Nichtwohngebäude	663	1 827	216	734	96	8	1	4 100	300 802
Wohngebäude zusammen	456	542	17	726	95	8	1	4 060	137 728
Dav.: Wohngebäude mit 1 Wohnung	380	342	10	380	60	6	0	2 603	85 830
Wohngebäude mit 2 Wohnungen	43	53	1	86	10	2	0	423	13 214
Wohngebäude mit 3 oder mehr Wohnungen	33	147	6	260	26	-	-	1 034	38 684
Wohnheime	-	-	-	-	-	-	-	-	-
Dar.: Gebäude mit Eigentumswohnungen	29	130	5	224	22	-	-	895	35 150
Nichtwohngebäude zusammen	207	1 285	199	8	1	-	-	40	163 074
Dav.: Anstaltsgebäude	2	-	-	-	-	-	-	-	-
Landwirtschaftliche Betriebsgebäude	11	33	7	-	-	-	-	-	7 210
Landwirtschaftliche Betriebsgebäude	15	40	7	1	0	-	-	10	2 385
Nichtlandwirtschaftliche Betriebsgebäude	144	1 066	160	6	1	-	-	25	104 797
Sonstige Nichtwohngebäude	35	120	18	1	0	-	-	5	37 468
Dar.: Ausgewählte Infrastrukturgebäude	29	140	24	1	0	-	-	5	47 319

Bautätigkeit
2 Baugenehmigungen
2.2 Hochbau insgesamt
2.2.2 Nach Gebäudearten und Ländern
Januar bis Juni 2008

Gebäudeart ----- Bauherr	Insgesamt (einschl. Baumaßnahmen an bestehenden Gebäuden)							
	Gebäude/ Baumaß- nahmen	Nutzfläche	Wohnungen		sonstige Wohneinheiten		Wohn- räume	veranschlagte Kosten des Bauwerkes
			insgesamt	Wohn- fläche	insgesamt	Wohn- fläche		
	Anzahl	1 000 m ²	Anzahl	1 000 m ²	Anzahl	1 000 m ²	Anzahl	1 000 EUR
Sachsen								
Wohn- und Nichtwohngebäude	4 652	882	3 020	358	208	5	13 560	1 221 054
Wohngebäude zusammen	3 245	- 3	3 031	358	208	5	13 592	527 244
Dav.: Wohngebäude mit 1 Wohnung
Wohngebäude mit 2 Wohnungen
Wohngebäude mit 3 oder mehr Wohnungen
Wohnheime	14	- 1	- 13	- 1	236	6	184	6 903
Dar.: Gebäude mit Eigentumswohnungen	263	- 19	407	45	-	-	1 284	77 122
Nichtwohngebäude zusammen	1 407	885	- 11	0	-	-	- 32	693 810
Dav.: Anstaltsgebäude	44	61	- 2	- 1	-	-	- 28	90 997
Büro- und Verwaltungsgebäude	147	45	7	2	-	-	37	57 420
Landwirtschaftliche Betriebsgebäude	79	42	6	1	-	-	33	16 033
Nichtlandwirtschaftliche Betriebsgebäude	918	640	9	1	-	-	35	363 013
Sonstige Nichtwohngebäude	219	98	- 31	- 3	-	-	- 109	166 347
Dar.: Ausgewählte Infrastrukturgebäude	299	170	- 33	- 4	-	-	- 136	275 886
Sachsen-Anhalt								
Wohn- und Nichtwohngebäude	1 927	445	1 704	175	- 77	- 2	6 843	585 953
Wohngebäude zusammen	1 372	- 28	1 655	171	- 59	- 2	6 777	184 753
Dav.: Wohngebäude mit 1 Wohnung
Wohngebäude mit 2 Wohnungen
Wohngebäude mit 3 oder mehr Wohnungen
Wohnheime	1
Dar.: Gebäude mit Eigentumswohnungen	37	- 14	300	22	-	-	879	15 301
Nichtwohngebäude zusammen	555	473	49	4	- 18	- 0	66	401 200
Dav.: Anstaltsgebäude	15	18	- 10	- 1	-	-	- 58	26 062
Büro- und Verwaltungsgebäude	59	29	3	1	-	-	3	30 068
Landwirtschaftliche Betriebsgebäude	60	52	2	0	-	-	13	13 436
Nichtlandwirtschaftliche Betriebsgebäude	314	343	42	4	-	-	131	296 634
Sonstige Nichtwohngebäude	107	32	12	0	- 18	- 0	- 23	35 000
Dar.: Ausgewählte Infrastrukturgebäude	122	111	4	- 1	- 18	- 0	- 71	95 845
Schleswig-Holstein								
Wohn- und Nichtwohngebäude	3 868	723	3 494	387	35	1	16 076	865 383
Wohngebäude zusammen	2 823	44	3 327	375	34	1	15 600	459 130
Dav.: Wohngebäude mit 1 Wohnung
Wohngebäude mit 2 Wohnungen
Wohngebäude mit 3 oder mehr Wohnungen
Wohnheime	4	0	-	-	31	1	49	1 570
Dar.: Gebäude mit Eigentumswohnungen	35	0	234	20	-	-	891	23 863
Nichtwohngebäude zusammen	1 045	679	167	12	1	0	476	406 253
Dav.: Anstaltsgebäude	15	29	27	2	-	-	88	62 034
Büro- und Verwaltungsgebäude	67	34	- 1	- 0	-	-	- 5	36 995
Landwirtschaftliche Betriebsgebäude	450	291	3	0	-	-	5	66 538
Nichtlandwirtschaftliche Betriebsgebäude	410	291	138	10	1	0	394	203 846
Sonstige Nichtwohngebäude	103	35	-	- 0	-	-	- 6	36 840
Dar.: Ausgewählte Infrastrukturgebäude	140	70	26	2	-	-	78	107 148

Bautätigkeit
2 Baugenehmigungen
2.2 Hochbau insgesamt
2.2.2 Nach Gebäudearten und Ländern
Januar bis Juni 2008

Gebäudeart ----- Bauherr	Errichtung neuer Gebäude								
	Gebäude	Raum- inhalt	Nutz- fläche	Wohnungen		sonstige Wohneinheiten		Wohn- räume	veranschlagte Kosten des Bauwerkes
				ins- gesamt	Wohn- fläche	ins- gesamt	Wohn- fläche		
	Anzahl	1 000 m ³	1 000 m ²	Anzahl	1 000 m ²	Anzahl	1 000 m ²	Anzahl	1 000 EUR
Sachsen									
Wohn- und Nichtwohngebäude	2 282	6 998	829	1 976	237	107	3	10 183	775 252
Wohngebäude zusammen	1 478	1 260	67	1 952	235	107	3	10 103	267 420
Dav.: Wohngebäude mit 1 Wohnung	1 311	908	45	1 311	175	2	0	7 415	195 595
Wohngebäude mit 2 Wohnungen	103	111	5	206	22	1	-	931	22 902
Wohngebäude mit 3 oder mehr Wohnungen	58	222	16	435	38	-	-	1 653	45 545
Wohnheime	6	18	1	-	-	104	3	104	3 378
Dar.: Gebäude mit Eigentumswohnungen	20	90	6	127	14	-	-	584	17 916
Nichtwohngebäude zusammen	804	5 739	762	24	2	-	-	80	507 832
Dav.: Anstaltsgebäude	23	231	51	-	-	-	-	-	49 193
Büro- und Verwaltungsgebäude	56	218	38	13	1	-	-	39	35 567
Landwirtschaftliche Betriebsgebäude	51	250	39	1	0	-	-	4	12 993
Nichtlandwirtschaftliche Betriebsgebäude	579	4 586	549	7	1	-	-	28	291 805
Sonstige Nichtwohngebäude	95	453	86	3	0	-	-	9	118 274
Dar.: Ausgewählte Infrastrukturgebäude	133	764	146	3	0	-	-	9	178 841
Sachsen-Anhalt									
Wohn- und Nichtwohngebäude	1 116	4 521	438	1 244	129	-	-	5 502	473 951
Wohngebäude zusammen	754	631	3	1 195	124	-	-	5 342	128 968
Dav.: Wohngebäude mit 1 Wohnung	685	440	1	685	90	-	-	3 719	91 365
Wohngebäude mit 2 Wohnungen	20	18	0	40	4	-	-	161	3 491
Wohngebäude mit 3 oder mehr Wohnungen	49	173	2	470	31	-	-	1 462	34 112
Wohnheime	-	-	-	-	-	-	-	-	-
Dar.: Gebäude mit Eigentumswohnungen	11	29	0	63	5	-	-	213	4 368
Nichtwohngebäude zusammen	362	3 890	434	49	5	-	-	160	344 983
Dav.: Anstaltsgebäude	6	64	12	-	-	-	-	-	12 076
Büro- und Verwaltungsgebäude	35	147	27	12	1	-	-	45	27 540
Landwirtschaftliche Betriebsgebäude	49	360	51	1	0	-	-	10	12 384
Nichtlandwirtschaftliche Betriebsgebäude	209	3 160	320	13	2	-	-	51	270 989
Sonstige Nichtwohngebäude	63	159	25	23	1	-	-	54	21 994
Dar.: Ausgewählte Infrastrukturgebäude	71	486	98	23	1	-	-	54	68 923
Schleswig-Holstein									
Wohn- und Nichtwohngebäude	2 672	5 386	631	3 259	346	38	1	14 642	732 312
Wohngebäude zusammen	1 969	1 721	53	3 106	335	37	1	14 158	407 402
Dav.: Wohngebäude mit 1 Wohnung	1 712	1 158	36	1 712	225	1	-	9 290	268 860
Wohngebäude mit 2 Wohnungen	130	128	3	260	26	-	-	1 096	32 309
Wohngebäude mit 3 oder mehr Wohnungen	124	428	15	1 134	85	2	0	3 720	104 690
Wohnheime	3	6	0	-	-	34	1	52	1 543
Dar.: Gebäude mit Eigentumswohnungen	28	83	2	211	18	-	-	782	22 686
Nichtwohngebäude zusammen	703	3 665	578	153	12	1	0	484	324 910
Dav.: Anstaltsgebäude	9	177	27	25	2	-	-	81	55 939
Büro- und Verwaltungsgebäude	26	103	23	-	-	-	-	-	19 644
Landwirtschaftliche Betriebsgebäude	345	1 492	251	1	0	-	-	4	56 477
Nichtlandwirtschaftliche Betriebsgebäude	261	1 726	249	124	10	1	0	389	165 497
Sonstige Nichtwohngebäude	62	167	28	3	0	-	-	10	27 353
Dar.: Ausgewählte Infrastrukturgebäude	82	363	58	28	2	-	-	91	86 637

Bautätigkeit
2 Baugenehmigungen
2.2 Hochbau insgesamt
2.2.2 Nach Gebäudearten und Ländern
Januar bis Juni 2008

Gebäudeart ----- Bauherr	Insgesamt (einschl. Baumaßnahmen an bestehenden Gebäuden)							
	Gebäude/ Baumaß- nahmen	Nutzfläche	Wohnungen		sonstige Wohneinheiten		Wohn- räume	veranschlagte Kosten des Bauwerkes
			insgesamt	Wohn- fläche	insgesamt	Wohn- fläche		
	Anzahl	1 000 m ²	Anzahl	1 000 m ²	Anzahl	1 000 m ²	Anzahl	1 000 EUR

Thüringen

Wohn- und Nichtwohngebäude	2 162	428	1 217	162	31	2	6 520	601 701
Wohngebäude zusammen	1 448	- 2	1 205	162	32	2	6 520	226 292
Dav.: Wohngebäude mit 1 Wohnung
Wohngebäude mit 2 Wohnungen
Wohngebäude mit 3 oder mehr Wohnungen
Wohnheime	2
Dar.: Gebäude mit Eigentumswohnungen	39	- 19	132	15	-	-	581	17 438
Nichtwohngebäude zusammen	714	430	12	1	- 1	- 0	-	375 409
Dav.: Anstaltsgebäude	20	29	-	-	-	-	-	40 339
Büro- und Verwaltungsgebäude	41	10	- 2	- 0	-	-	- 20	11 686
Landwirtschaftliche Betriebsgebäude	45	22	2	0	-	-	11	5 450
Nichtlandwirtschaftliche Betriebsgebäude	481	336	26	2	-	-	71	235 965
Sonstige Nichtwohngebäude	127	35	- 14	- 2	- 1	- 0	- 62	81 969
Dar.: Ausgewählte Infrastrukturgebäude	121	94	- 17	- 2	- 1	- 0	- 68	173 063

Errichtung neuer Gebäude

Gebäudeart ----- Bauherr	Gebäude	Raum- inhalt	Nutz- fläche	Wohnungen		sonstige Wohneinheiten		Wohn- räume	veranschlagte Kosten des Bauwerkes
				ins- gesamt	Wohn- fläche	ins- gesamt	Wohn- fläche		
	Anzahl	1 000 m ³	1 000 m ²	Anzahl	1 000 m ²	Anzahl	1 000 m ²	Anzahl	1 000 EUR

Thüringen

Wohn- und Nichtwohngebäude	1 114	3 193	396	1 004	119	65	2	5 177	405 729
Wohngebäude zusammen	725	648	36	992	118	65	2	5 130	142 617
Dav.: Wohngebäude mit 1 Wohnung	643	475	25	643	89	-	-	3 921	104 774
Wohngebäude mit 2 Wohnungen	54	66	4	108	12	-	-	457	14 299
Wohngebäude mit 3 oder mehr Wohnungen	27	94	6	241	17	2	0	689	21 044
Wohnheime	1
Dar.: Gebäude mit Eigentumswohnungen	10	36	2	71	7	-	-	280	7 773
Nichtwohngebäude zusammen	389	2 545	360	12	1	-	-	47	263 112
Dav.: Anstaltsgebäude	9	89	21	-	-	-	-	-	20 482
Büro- und Verwaltungsgebäude	19	38	7	2	0	-	-	8	7 030
Landwirtschaftliche Betriebsgebäude	33	115	19	-	-	-	-	-	4 475
Nichtlandwirtschaftliche Betriebsgebäude	275	2 150	287	8	1	-	-	26	184 620
Sonstige Nichtwohngebäude	53	154	26	2	0	-	-	13	46 505
Dar.: Ausgewählte Infrastrukturgebäude	48	451	77	1	0	-	-	8	117 527

Bautätigkeit
2 Baugenehmigungen
2.3 Fertigteilbau
2.3.1 Nach Gebäudearten und Bauherrengruppen
Januar bis Juni 2008
Deutschland

Gebäudeart ----- Bauherr	Errichtung neuer Gebäude								
	Gebäude	Raum- inhalt	Nutz- fläche	Wohnungen		sonstige Wohneinheiten		Wohn- räume	veranschlagte Kosten des Bauwerkes
				ins- gesamt	Wohn- fläche	ins- gesamt	Wohn- fläche		
	Anzahl	1 000 m ³	1 000 m ²	Anzahl	1 000 m ²	Anzahl	1 000 m ²	Anzahl	1 000 EUR
Wohn- und Nichtwohngebäude	11 242	65 638	7 943	7 391	916	253	5	39 899	5 705 932
Dagegen:									
Januar bis Juni 2007	10 908	53 936	6 515	8 287	987	1 297	25	44 354	4 711 318
Januar bis Juni 2006	16 113	53 820	6 505	13 391	1 681	1 05	5	73 959	5 646 827
Januar bis Juni 2005	13 314	44 423	5 505	10 621	1 308	5	0	58 210	4 372 272
Wohngebäude zusammen	6 224	4 816	256	7 247	903	178	4	39 340	1 198 438
Davon:									
Wohngebäude mit 1 Wohnung	5 636	4 068	220	5 636	762	8	0	32 800	1 015 057
Wohngebäude mit 2 Wohnungen	491	501	27	982	95	-	-	4 273	123 844
Wohngebäude mit 3 oder mehr Wohnungen	93	217	9	572	44	-	-	1 982	53 744
Wohnheime	4	30	1	57	2	170	3	285	5 793
Darunter:									
Wohngebäude mit Eigentumswohnungen	87	122	6	249	25	1	0	1 056	30 819
Von den Bauherren waren:									
Öffentliche Bauherren	3	2	0	4	1	-	-	16	583
Unternehmen	882	589	14	1 155	123	153	3	5 705	129 563
Davon:									
Wohnungsunternehmen	394	304	8	576	64	-	-	2 673	68 405
Immobilienfonds	22	7	-	22	2	-	-	90	2 026
Sonstige Unternehmen	466	277	6	557	57	153	3	2 942	59 132
Private Haushalte	5 334	4 208	241	6 027	777	25	1	33 473	1 064 913
Organisationen ohne Erwerbszweck	5	16	1	61	3	-	-	146	3 379
Nichtwohngebäude zusammen	5 018	60 822	7 687	144	13	75	1	559	4 507 494
Davon:									
Anstaltsgebäude	23	220	43	-	-	74	1	74	57 453
Büro- und Verwaltungsgebäude	245	4 514	578	52	2	-	-	78	542 007
Landwirtschaftliche Betriebsgebäude	1 294	6 361	987	4	1	-	-	19	245 713
Nichtlandwirtschaftliche Betriebsgebäude	3 161	47 738	5 802	74	9	1	0	324	3 299 015
Darunter:									
Fabrik- und Werkstattgebäude	1 016	17 567	2 087	32	5	-	-	152	1 383 714
Handels- und Lagergebäude	1 731	28 006	3 290	39	4	1	0	166	1 702 683
Hotels und Gaststätten	48	126	22	1	0	-	-	3	20 325
Sonstige Nichtwohngebäude	295	1 989	277	14	2	-	-	64	363 306
Darunter:									
Ausgewählte Infrastrukturgebäude	410	3 585	521	15	2	74	1	144	579 536
Von den Bauherren waren:									
Öffentliche Bauherren	226	1 247	238	1	0	-	-	5	262 383
Unternehmen	4 280	57 615	7 183	125	11	75	1	475	4 068 981
Davon:									
Land- und Forstwirtschaft, Fischerei	1 335	6 550	1 028	5	1	-	-	25	258 167
Produzierendes Gewerbe	1 533	24 277	2 911	24	3	-	-	108	1 751 317
Handel, Kreditinstitute und Versicherungs- gewerbe, Dienstleistungen so- wie Verkehr und Nachrichtenüber- mittlung	1 412	26 787	3 244	96	7	75	1	342	2 059 497
Darunter:									
Immobilienfonds	33	1 418	164	-	-	-	-	-	92 083
Private Haushalte	424	1 376	208	16	2	-	-	70	102 730
Organisationen ohne Erwerbszweck	88	584	58	2	0	-	-	9	73 400

Bautätigkeit
2 Baugenehmigungen
2.3 Fertigteilbau
2.3.1 Nach Gebäudearten und Bauherrnregruppen
Januar bis Juni 2008

Früheres Bundesgebiet

Gebäudeart ----- Bauherr	Errichtung neuer Gebäude								
	Gebäude	Raum- inhalt	Nutz- fläche	Wohnungen		sonstige Wohneinheiten		Wohn- räume	veranschlagte Kosten des Bauwerkes
				ins- gesamt	Wohn- fläche	ins- gesamt	Wohn- fläche		
	Anzahl	1 000 m ³	1 000 m ²	Anzahl	1 000 m ²	Anzahl	1 000 m ²	Anzahl	1 000 EUR
Wohn- und Nichtwohngebäude	9 503	55 521	6 760	6 167	781	245	5	33 889	4 840 866
Dagegen:									
Januar bis Juni 2007	9 348	45 890	5 564	7 048	856	1 292	25	38 641	4 061 549
Januar bis Juni 2006	13 514	45 557	5 606	11 229	1 430	194	5	62 917	4 905 765
Januar bis Juni 2005	11 013	38 011	4 738	8 727	1 095	4	0	48 630	3 750 705
Wohngebäude zusammen	5 240	4 154	230	6 037	769	170	4	33 383	1 041 950
Davon:									
Wohngebäude mit 1 Wohnung	4 734	3 520	198	4 734	652	7	0	28 001	884 221
Wohngebäude mit 2 Wohnungen	428	444	24	856	83	-	-	3 740	110 693
Wohngebäude mit 3 oder mehr Wohnungen	75	161	7	390	32	-	-	1 364	41 371
Wohnheime	3	29	1	57	2	163	3	278	5 665
Darunter:									
Wohngebäude mit Eigentumswohnungen	84	117	6	237	24	1	0	998	29 666
Von den Bauherren waren:									
Öffentliche Bauherren									
Unternehmen	856	541	13	1 021	113	146	3	5 174	119 627
Davon:									
Wohnungsunternehmen	382	284	8	514	59	-	-	2 449	64 005
Immobilienfonds	22	7	-	22	2	-	-	90	2 026
Sonstige Unternehmen	452	250	5	485	52	146	3	2 635	53 596
Private Haushalte	4 379	3 597	216	4 956	654	24	1	28 070	919 111
Organisationen ohne Erwerbszweck	4	15	1	59	3	-	-	132	2 951
Nichtwohngebäude zusammen	4 263	51 367	6 530	130	12	75	1	506	3 798 916
Davon:									
Anstaltsgebäude	19	190	38	-	-	74	1	74	51 569
Büro- und Verwaltungsgebäude	201	4 292	533	51	2	-	-	75	490 226
Landwirtschaftliche Betriebsgebäude	1 183	5 582	850	3	0	-	-	15	217 862
Nichtlandwirtschaftliche Betriebsgebäude	2 621	39 557	4 875	66	8	1	0	295	2 734 834
Darunter:									
Fabrik- und Werkstattgebäude	827	13 226	1 630	30	4	-	-	145	1 024 760
Handels- und Lagergebäude	1 473	24 406	2 864	33	3	1	0	144	1 544 554
Hotels und Gaststätten	41	121	21	1	0	-	-	3	19 398
Sonstige Nichtwohngebäude	239	1 745	234	10	1	-	-	47	304 425
Darunter:									
Ausgewählte Infrastrukturgebäude	322	2 681	379	11	1	74	1	127	422 557
Von den Bauherren waren:									
Öffentliche Bauherren									
Unternehmen	183	1 046	198	1	0	-	-	5	217 959
Davon:									
Land- und Forstwirtschaft, Fischerei	3 663	48 444	6 083	114	10	75	1	436	3 413 343
Produzierendes Gewerbe	1 194	5 718	881	4	1	-	-	21	229 461
Handel, Kreditinstitute und Versiche- rungsgewerbe, Dienstleistungen so- wie Verkehr und Nachrichtenüber- mittlung	1 264	18 839	2 324	23	3	-	-	104	1 352 161
Darunter:									
Immobilienfonds	1 205	23 886	2 877	87	6	75	1	311	1 831 721
Private Haushalte	30	1 397	160	-	-	-	-	-	88 911
Organisationen ohne Erwerbszweck	343	1 317	197	13	2	-	-	56	98 957
	74	560	53	2	0	-	-	9	68 657

Bautätigkeit
2 Baugenehmigungen
2.3 Fertigteilbau
2.3.1 Nach Gebäudearten und Bauherrengruppen
Januar bis Juni 2008

Neue Länder und Berlin

Gebäudeart ----- Bauherr	Errichtung neuer Gebäude								
	Gebäude	Raum- inhalt	Nutz- fläche	Wohnungen		sonstige Wohneinheiten		Wohn- räume	veranschlagte Kosten des Bauwerkes
				ins- gesamt	Wohn- fläche	ins- gesamt	Wohn- fläche		
	Anzahl	1 000 m ³	1 000 m ²	Anzahl	1 000 m ²	Anzahl	1 000 m ²	Anzahl	1 000 EUR
Wohn- und Nichtwohngebäude	1 739	10 117	1 183	1 224	135	8	0	6 010	865 066
Dagegen:									
Januar bis Juni 2007	1 560	8 046	951	1 239	131	5	0	5 713	649 769
Januar bis Juni 2006	2 599	8 263	899	2 162	251	1	-	11 042	741 062
Januar bis Juni 2005	2 301	6 412	767	1 894	213	1	-	9 580	621 567
Wohngebäude zusammen	984	662	26	1 210	134	8	0	5 957	156 488
Davon:									
Wohngebäude mit 1 Wohnung	902	548	22	902	110	1	-	4 799	130 836
Wohngebäude mit 2 Wohnungen	63	57	3	126	11	-	-	533	13 151
Wohngebäude mit 3 oder mehr Wohnungen	18	56	2	182	12	-	-	618	12 373
Wohnheime
Darunter:									
Wohngebäude mit Eigentumswohnungen	3	5	0	12	1	-	-	58	1 153
Von den Bauherren waren:									
Öffentliche Bauherren
Unternehmen	26	48	1	134	10	7	0	531	9 936
Davon:									
Wohnungsunternehmen	12	20	0	62	4	-	-	224	4 400
Immobilienfonds
Sonstige Unternehmen	14	27	1	72	6	7	0	307	5 536
Private Haushalte	955	611	25	1 071	123	1	-	5 403	145 802
Organisationen ohne Erwerbszweck
Nichtwohngebäude zusammen	755	9 455	1 157	14	2	-	-	53	708 578
Davon:									
Anstaltsgebäude	4	29	6	-	-	-	-	-	5 884
Büro- und Verwaltungsgebäude	44	222	45	1	0	-	-	3	51 781
Landwirtschaftliche Betriebsgebäude	111	779	138	1	0	-	-	4	27 851
Nichtlandwirtschaftliche Betriebsgebäude	540	8 181	928	8	1	-	-	29	564 181
Darunter:									
Fabrik- und Werkstattgebäude	189	4 340	457	2	0	-	-	7	358 954
Handels- und Lagergebäude	258	3 599	426	6	1	-	-	22	158 129
Hotels und Gaststätten	7	5	1	-	-	-	-	-	927
Sonstige Nichtwohngebäude	56	243	42	4	0	-	-	17	58 881
Darunter:									
Ausgewählte Infrastrukturgebaude	88	904	142	4	0	-	-	17	156 979
Von den Bauherren waren:									
Öffentliche Bauherren	43	202	40	-	-	-	-	-	44 424
Unternehmen	617	9 171	1 101	11	1	-	-	39	655 638
Davon:									
Land- und Forstwirtschaft, Fischerei	141	832	147	1	0	-	-	4	28 706
Produzierendes Gewerbe	269	5 438	586	1	0	-	-	4	399 156
Handel, Kreditinstitute und Versiche- rungsgewerbe, Dienstleistungen so- wie Verkehr und Nachrichtenüber- mittlung	207	2 901	367	9	1	-	-	31	227 776
Darunter:									
Immobilienfonds	3	21	4	-	-	-	-	-	3 172
Private Haushalte	81	59	12	3	0	-	-	14	3 773
Organisationen ohne Erwerbszweck	14	24	5	-	-	-	-	-	4 743

Bautätigkeit
2 Baugenehmigungen
2.3 Fertigteilbau
2.3.2 Nach Gebäudearten und Ländern
Januar bis Juni 2008

Gebäudeart ----- Bauherr	Errichtung neuer Gebäude								
	Gebäude	Raum- inhalt	Nutz- fläche	Wohnungen		sonstige Wohneinheiten		Wohn- räume	veran- schlagte Kosten des Bauwerkes
				ins- gesamt	Wohn- fläche	ins- gesamt	Wohn- fläche		
	Anzahl	1 000 m ³	1 000 m ²	Anzahl	1 000 m ²	Anzahl	1 000 m ²	Anzahl	1 000 EUR
Baden-Württemberg									
Wohn- und Nichtwohngebäude Insgesamt	2 057	9 460	1 164	1 633	208	6	0	8 761	917 331
Wohngebäude zusammen	1 321	1 118	85	1 573	205	6	0	8 644	288 620
Nichtwohngebäude zusammen	736	8 341	1 079	60	3	-	-	117	628 711
Bayern									
Wohn- und Nichtwohngebäude Insgesamt	2 289	14 386	1 721	1 361	182	-	-	7 609	1 228 615
Wohngebäude zusammen	1 168	1 052	56	1 341	179	-	-	7 509	276 046
Nichtwohngebäude zusammen	1 121	13 334	1 665	20	3	-	-	100	952 569
Berlin									
Wohn- und Nichtwohngebäude Insgesamt	132	638	78	115	15	-	-	645	59 481
Wohngebäude zusammen	107	71	2	115	15	-	-	645	18 882
Nichtwohngebäude zusammen	25	566	75	-	-	-	-	-	40 599
Brandenburg									
Wohn- und Nichtwohngebäude Insgesamt	489	1 531	202	396	46	-	-	1 985	147 546
Wohngebäude zusammen	345	224	9	394	45	-	-	1 974	52 811
Nichtwohngebäude zusammen	144	1 307	193	2	0	-	-	11	94 735
Bremen									
Wohn- und Nichtwohngebäude Insgesamt	16	1 140	140	3	0	-	-	22	75 784
Wohngebäude zusammen	3	2	0	3	0	-	-	22	532
Nichtwohngebäude zusammen	13	1 138	140	-	-	-	-	-	75 252
Hamburg									
Wohn- und Nichtwohngebäude Insgesamt	56	304	41	41	5	-	-	187	36 240
Wohngebäude zusammen	27	21	1	40	4	-	-	181	5 476
Nichtwohngebäude zusammen	29	282	40	1	0	-	-	6	30 764
Hessen									
Wohn- und Nichtwohngebäude Insgesamt	880	6 441	878	495	62	74	1	2 991	911 790
Wohngebäude zusammen	408	325	23	473	60	-	-	2 820	82 257
Nichtwohngebäude zusammen	472	6 116	854	22	2	74	1	171	829 533
Mecklenburg-Vorpommern									
Wohn- und Nichtwohngebäude Insgesamt	251	1 207	138	271	26	1	-	1 223	97 869
Wohngebäude zusammen	184	119	4	270	25	1	-	1 219	26 698
Nichtwohngebäude zusammen	67	1 087	134	1	0	-	-	4	71 171
Niedersachsen									
Wohn- und Nichtwohngebäude Insgesamt	653	3 773	518	321	41	-	-	1 827	267 977
Wohngebäude zusammen	289	200	9	318	41	-	-	1 811	44 931
Nichtwohngebäude zusammen	364	3 573	509	3	1	-	-	16	223 046

Bautätigkeit
2 Baugenehmigungen
2.3 Fertigteilbau
2.3.2 Nach Gebäudearten und Landern
Januar bis Juni 2008

Gebäudeart ----- Bauherr	Errichtung neuer Gebäude								
	Gebäude	Raum- inhalt	Nutz- fläche	Wohnungen		sonstige Wohneinheiten		Wohn- räume	veran- schlagte Kosten des Bauwerkes
				ins- gesamt	Wohn- fläche	ins- gesamt	Wohn- fläche		
	Anzahl	1 000 m ³	1 000 m ²	Anzahl	1 000 m ²	Anzahl	1 000 m ²	Anzahl	1 000 EUR
Nordrhein-Westfalen									
Wohn- und Nichtwohngebäude insgesamt	1 650	13 069	1 483	976	124	163	3	5 364	809 630
Wohngebäude zusammen	842	654	23	964	122	163	3	5 316	155 850
Nichtwohngebäude zusammen	808	12 415	1 460	12	2	-	-	48	653 780
Rheinland-Pfalz									
Wohn- und Nichtwohngebäude insgesamt	1 301	4 976	522	1 004	121	-	-	5 464	430 052
Wohngebäude zusammen	932	593	28	999	121	-	-	5 443	141 184
Nichtwohngebäude zusammen	369	4 383	494	5	1	-	-	21	288 868
Saarland									
Wohn- und Nichtwohngebäude insgesamt	143	519	87	69	8	1	0	382	43 803
Wohngebäude zusammen	59	44	1	67	8	1	0	372	11 346
Nichtwohngebäude zusammen	84	475	87	2	0	-	-	10	32 457
Sachsen									
Wohn- und Nichtwohngebäude insgesamt	464	2 780	343	230	27	7	0	1 181	210 110
Wohngebäude zusammen	198	137	7	226	27	7	0	1 168	32 304
Nichtwohngebäude zusammen	266	2 642	336	4	0	-	-	13	177 806
Sachsen-Anhalt									
Wohn- und Nichtwohngebäude insgesamt	178	2 386	229	113	11	-	-	474	203 842
Wohngebäude zusammen	64	49	-	107	10	-	-	452	11 608
Nichtwohngebäude zusammen	114	2 337	229	6	1	-	-	22	192 234
Schleswig-Holstein									
Wohn- und Nichtwohngebäude insgesamt	458	1 453	206	264	29	1	0	1 282	119 644
Wohngebäude zusammen	191	144	4	259	29	-	-	1 265	35 708
Nichtwohngebäude zusammen	267	1 309	202	5	0	1	0	17	83 936
Thüringen									
Wohn- und Nichtwohngebäude insgesamt	225	1 576	194	99	12	-	-	502	146 218
Wohngebäude zusammen	86	61	4	98	12	-	-	499	14 185
Nichtwohngebäude zusammen	139	1 515	190	1	0	-	-	3	132 033

Bautätigkeitsstatistik

4 Vierteljährliche Entwicklung der Baugenehmigungen nach Raumordnungsregionen

Deutschland

Raumordnungsregion	2. Vierteljahr 2008									2. Vierteljahr 2007		
	Wohn- und Nichtwohngebäude		Wohngebäude						Nichtwohngebäude		Wohnungen insgesamt ^{1) 2)}	Rauminhalt ³⁾
			Errichtung neuer Gebäude									
	Wohnungen		Wohnungen in Wohngebäuden				Rauminhalt					
	insgesamt ¹⁾	je 10 000 Einwohner	insgesamt	darunter in Wohngebäuden mit 1 oder 2 Wohnungen								
Anzahl	% ⁴⁾	Anzahl	% ⁴⁾	Anzahl	% ⁴⁾	1 000 m ³	% ⁴⁾	Anzahl	1 000 m ³			
01 Schleswig-Holstein Nord	356	5,3	8	317	-32,4	252	2,4	675	13,6	338	692	
02 Schleswig-Holstein Sudwest	169	14,2	6	166	80,4	81	-8,0	227	-12,7	148	306	
03 Schleswig-Holstein Mitte	315	-27,6	4	296	-26,2	181	-40,3	356	100,0	435	147	
04 Schleswig-Holstein Ost	311	87,3	7	293	-40,6	217	-28,6	139	-5,4	166	513	
05 Schleswig-Holstein Sud	794	7,2	8	666	-13,7	417	-36,3	763	-29,9	741	395	
06 Hamburg	645	-57,1	4	570	-47,5	217	-56,9	547	-15,1	1 502	1 474	
07 Westmecklenburg	301	7,5	6	261	3,6	181	-17,7	532	565,0	280	142	
08 Mittleres Mecklenburg/Rostock	416	40,5	10	345	19,8	178	-22,3	292	135,5	296	353	
09 Vorpommern	511	81,9	11	470	0,4	292	11,0	209	216,7	281	184	
10 Mecklenburgische Seenplatte	157	16,3	5	147	-21,4	81	-39,6	32	-13,5	135	69	
11 Bremen	433	116,5	8	362	96,7	150	51,5	705	4,9	200	341	
12 Ost-Friesland	399	-1,0	6	373	-19,4	306	-16,6	468	41,8	403	391	
13 Bremerhaven	134	-31,3	3	117	-19,9	99	-6,6	1 876	741,3	195	588	
14 Hamburg-Umland-Süd	354	-18,1	6	317	-46,2	263	-38,0	839	77,4	432	480	
15 Bremen-Umland	302	-11,4	6	271	-22,1	227	-1,7	591	15,7	341	354	
16 Oldenburg	359	38,1	6	325	-9,2	252	-18,2	1 330	188,5	260	444	
17 Emsland	371	13,1	8	323	-33,8	247	-38,6	958	39,4	328	961	
18 Osnabrück	374	3,9	6	346	-18,6	274	-24,5	873	29,3	360	825	
19 Hannover	386	-15,4	3	335	-48,1	254	-45,1	402	0,2	456	354	
20 Süddeide	150	2,7	5	135	-14,0	128	-12,9	189	70,3	146	198	
21 Lüneburg	124	-26,6	4	109	-59,9	93	-51,1	161	73,1	169	53	
22 Braunschweig	724	56,7	6	640	16,2	273	-30,9	481	150,5	462	252	
23 Hildesheim	120	-4,0	3	114	-6,6	94	-5,1	626	496,2	125	60	
24 Göttingen	166	-9,8	3	106	-10,2	79	-13,2	200	63,9	184	143	
25 Prignitz-Oberhavel	264	29,4	7	207	-47,2	192	-50,0	162	14,9	204	147	
26 Uckermark-Barnim	195	8,3	6	174	-51,5	168	-50,7	105	5,0	180	65	
27 Oderland-Spree	831	154,1	19	317	-8,1	234	-32,2	180	-73,0	327	152	
28 Lausitz-Spreeewald	273	1,9	4	242	-27,5	224	-26,3	554	201,1	268	476	
29 Havelland-Fläming	635	-18,1	9	583	-46,5	462	-54,2	727	-44,6	775	324	
30 Berlin	1 787	56,2	5	1 461	49,1	471	-44,5	1 673	282,8	1 144	632	
31 Altmark									-100,0	48	43	
32 Magdeburg									-100,0	281	471	
33 Dessau									-100,0	195	1 843	
34 Halle/S.									-100,0	252	293	
35 Munster	1 162	-11,9	7	958	-36,9	602	-42,9	1 795	9,2	1 319	1 549	
36 Bielefeld	941	4,9	6	833	-15,1	508	-24,9	831	-20,4	897	1 027	
37 Paderborn	259	4,9	6	238	6,3	148	-10,3	290	55,1	247	177	
38 Arnsberg	269	1,1	5	233	-48,6	175	-40,1	316	-33,8	266	575	
39 Dortmund	496	11,2	4	432	-16,3	233	-36,5	737	128,9	446	894	
40 Emscher-Lippe	275	-1,8	3	280	-41,2	211	-8,7	279	46,1	280	236	
41 Duisburg/Essex	850	-34,3	4	748	-36,0	534	-21,0	1 675	88,8	1 293	1 440	
42 Dusseldorf	1 430	2,9	5	1 290	-22,2	625	-33,9	1 348	78,1	1 390	2 668	
43 Bochum/Hagen	436	-2,5	3	398	-6,1	212	-31,2	632	19,2	447	481	
44 Köln	1 135	-8,6	5	948	-40,7	541	-32,7	624	292,5	1 242	213	
45 Aachen	736	12,9	6	632	-19,7	472	-17,0	1 175	34,1	652	490	
46 Bonn	592	-7,5	6	523	-26,3	267	-52,1	439	-13,1	640	599	
47 Siegen	217	17,9	5	192	-32,4	161	-30,3	628	153,2	184	318	
48 Nordhessen	298	15,1	3	264	-10,2	131	-34,2	687	159,2	259	497	

1) Einschl. Baumaßnahmen an bestehenden Gebäuden.

2) In Wohn- und Nichtwohngebäuden

3) Errichtung neuer Gebäude

4) Veränderung zum Vorjahreszeitraum

Bautätigkeitsstatistik

4 Vierteljährliche Entwicklung der Baugenehmigungen nach Raumordnungsregionen

Deutschland

Raumordnungsregion	3. Vierteljahr 2007		4. Vierteljahr 2007		1. Vierteljahr 2008		Jahr 2007		Jahr 2006	
	Wohnungen insgesamt ¹⁾	Raum-inhalt ²⁾	Wohnungen insgesamt ¹⁾	Raum-inhalt ²⁾	Wohnungen insgesamt ¹⁾	Raum-inhalt ²⁾	Wohnungen insgesamt ¹⁾	Raum-inhalt ²⁾	Wohnungen insgesamt ¹⁾	Raum-inhalt ²⁾
	Anzahl	1 000 m ³	Anzahl	1 000 m ³	Anzahl	1 000 m ³	Anzahl	1 000 m ³	Anzahl	1 000 m ³
01 Schleswig-Holstein Nord	387	506	378	488	398	368	1 498	2 038	1 883	1 776
02 Schleswig-Holstein Südwest	127	241	107	161	100	149	513	832	565	715
03 Schleswig-Holstein Mitte	363	347	232	316	208	480	1 275	1 029	1 618	747
04 Schleswig-Holstein Ost	228	160	266	334	212	127	825	1 067	1 479	958
05 Schleswig-Holstein Süd	822	680	677	812	631	381	2 958	2 963	4 163	3 303
06 Hamburg	1 036	397	1 418	1 403	687	468	4 575	3 919	3 832	3 081
07 Westmecklenburg	205	108	373	222	148	164	972	593	1 274	749
08 Mittleres Mecklenburg/Rostock	230	51	735	300	85	254	1 435	797	1 777	559
09 Vorpommern	498	98	407	215	276	103	1 504	594	2 182	357
10 Mecklenburgische Seenplatte	85	136	160	62	105	48	443	358	615	201
11 Bremen	334	775	91	1 159	106	185	912	2 433	820	1 950
12 Ost-Friesland	473	355	324	202	358	631	1 530	1 294	2 056	1 503
13 Bremerhaven	214	671	207	271	97	653	759	1 853	843	1 058
14 Hamburg-Umland-Süd	442	608	313	514	423	441	1 497	1 938	2 507	2 729
15 Bremen-Umland	233	309	222	226	249	685	1 099	1 157	1 741	1 252
16 Oldenburg	342	545	695	937	255	532	1 640	2 689	2 671	2 642
17 Emsland	379	675	484	1 188	377	1 141	1 456	3 562	2 099	2 981
18 Osnabrück	323	613	241	1 041	308	688	1 264	3 320	2 307	2 228
19 Hannover	346	223	619	476	240	163	1 858	1 305	3 401	1 424
20 Süddeide	143	138	143	126	94	81	559	523	739	832
21 Lüneburg	196	156	88	113	86	263	538	383	906	454
22 Braunschweig	489	531	304	479	385	284	1 628	1 907	2 692	1 621
23 Hildesheim	95	177	126	84	37	77	446	393	850	679
24 Göttingen	137	95	90	294	76	83	517	718	964	902
25 Prignitz-Oberhavel	272	121	196	332	216	103	970	702	1 411	807
26 Uckermark-Barnim	202	142	214	175	137	277	770	475	1 152	423
27 Oderland-Spree	351	108	196	76	264	154	1 095	683	1 516	1 018
28 Lausitz-Spreewald	262	226	400	203	181	92	1 075	1 102	1 833	729
29 Havelland-Fläming	900	978	977	400	543	366	3 306	1 898	3 465	2 293
30 Berlin	1 102	1 320	1 466	1 370	1 607	798	4 883	3 730	5 010	4 502
31 Altmark									357	449
32 Magdeburg	Aufgrund der Gebietsreform zum 01. Juli 2007 werden die Raumordnungsregionen im Bundesland Sachsen-Anhalt neu zusammengestellt								1 679	2 214
33 Dessau									655	1 882
34 Halle/S									1 366	1 430
35 Munster	1 218	1 444	1 445	1 989	1 076	1 480	5 432	6 042	7 632	5 115
36 Bielefeld	1 012	1 485	830	786	912	676	3 408	4 066	5 283	3 293
37 Paderborn	267	232	177	412	418	332	885	1 002	1 331	1 468
38 Arnsberg	321	573	300	274	215	753	1 141	1 710	1 781	1 251
39 Dortmund	518	1 655	658	792	456	2 837	2 198	3 780	3 089	5 293
40 Emscher-Lippe	450	414	307	1 024	408	153	1 390	1 783	1 910	750
41 Duisburg/Essen	1 099	1 576	1 112	1 316	1 050	919	4 304	5 062	4 788	5 996
42 Düsseldorf	1 238	1 026	1 408	2 499	1 131	1 515	5 291	7 221	6 911	3 770
43 Bochum/Hagen	487	557	693	449	617	506	1 985	1 761	2 277	1 853
44 Köln	2 386	688	1 626	270	1 663	436	6 388	1 444	6 813	1 338
45 Aachen	641	447	813	1 444	555	541	2 799	2 805	3 682	2 782
46 Bonn	913	471	634	319	427	322	2 693	1 942	3 282	1 553
47 Siegen	211	578	135	177	155	245	674	1 355	1 208	960
48 Nordhessen	219	832	223	543	241	841	873	2 540	1 472	1 502

1) In Wohn- und Nichtwohngebäuden (einschl. Baumaßnahmen an bestehenden Gebäuden).

2) Errichtung in Nichtwohngebäuden.

Bautätigkeitsstatistik

4 Vierteljährliche Entwicklung der Baugenehmigungen nach Raumordnungsregionen

Deutschland

Raumordnungsregion	2. Vierteljahr 2008								2. Vierteljahr 2007		
	Wohn- und Nichtwohngebäude		Wohngebäude				Nichtwohngebäude		Wohnungen insgesamt ^{1) 2)}	Rauminhalt ³⁾	
			Errichtung neuer Gebäude								
	Wohnungen		Wohnungen in Wohngebäuden				Rauminhalt				
	insgesamt ¹⁾	je 10 000 Einwohner	insgesamt	darunter in Wohngebäuden mit 1 oder 2 Wohnungen							
Anzahl	% ⁴⁾	Anzahl	% ⁴⁾	Anzahl	% ⁴⁾	1 000 m ³	% ⁴⁾	Anzahl	1 000 m ³		
49 Mittelhessen	501	-0,8	5	428	-35,2	280	-44,9	618	49,6	505	653
50 Osthessen	143	-47,8	4	132	-35,3	98	-34,7	159	27,2	274	424
51 Rhein-Main	1 552	-33,6	6	1 336	-27,3	672	-35,8	3 276	65,8	2 337	1 158
52 Starkenburg	461	-20,9	4	401	-48,7	249	-53,7	442	-38,1	583	503
53 Nordthüringen	144	16,1	4	104	8,3	90	12,5	225	44,2	124	281
54 Mittelthüringen	247	19,3	4	191	-37,8	146	-34,8	522	94,8	207	309
55 Sudthüringen	148	-3,3	3	114	-11,6	110	-10,6	196	-26,3	153	305
56 Ostthüringen	193	-56,7	3	182	-55,9	125	-36,5	378	-4,3	446	239
57 Westsachsen	605	39,4	6	439	5,8	263	-29,1	794	82,9	434	537
58 Oberes Elbtal/Osterzgebirge	332	-9,3	3	277	-35,6	238	-39,7	692	112,9	366	635
59 Oberlausitz-Niederschlesien	163	10,9	3	130	-4,4	112	-15,2	374	7,5	147	117
60 Chemnitz-Erzgebirge	560	128,6	6	210	-29,3	176	-32,3	987	101,8	245	687
61 Sudwestsachsen	161	38,8	3	127	-42,3	95	-42,1	306	-1,9	116	236
62 Mittelrhein-Westerwald	576	8,3	5	474	-41,0	409	-34,3	1 226	32,8	532	635
63 Trier	926	117,4	18	758	77,9	664	140,6	310	37,2	426	552
64 Rheinhessen-Nahe	438	6,1	5	376	-23,3	278	-29,3	573	-11,6	413	599
65 Westpfalz	309	5,1	6	238	-16,5	218	-13,1	325	180,2	294	482
66 Rheinpfalz	490	-13,9	6	421	-25,1	317	-14,8	311	-35,7	569	792
67 Saar	403	3,6	4	373	-9,0	284	-7,2	771	71,7	389	293
68 Unterer Neckar	694	30,2	6	698	-18,6	319	-17,1	778	25,5	533	407
69 Franken	476	-12,5	5	418	-35,8	268	-39,9	1 312	43,5	544	1 382
70 Mittlerer Oberrhein	522	-22,0	5	417	-38,3	257	-41,3	517	64,6	669	261
71 Nordschwarzwald	398	30,9	7	372	7,5	198	-24,7	831	206,6	304	193
72 Stuttgart	1 552	-20,4	6	1 376	-39,0	569	-44,5	2 083	138,1	1 949	1 441
73 Ostwürttemberg	247	35,0	5	192	-10,3	158	-11,7	698	84,2	183	494
74 Donau-Iller (BW)	554	515,6	11	458	34,3	289	15,1	750	93,3	90	543
75 Neckar-Alb	496	21,6	7	440	-25,4	208	-52,0	905	139,4	408	508
76 Schwarzwald-Baar-Heuberg	271	-0,4	6	212	4,4	143	-13,3	984	148,5	272	348
77 Südlicher Oberrhein	878	20,1	8	808	-4,9	376	-25,1	1 064	-14,0	731	643
78 Hochrhein-Bodensee	338	4,3	5	285	-41,4	170	-51,3	329	29,0	324	366
79 Bodensee-Oberschwaben	564	27,6	9	504	-21,1	271	-27,2	863	78,3	442	946
80 Bayerischer Untermain	284	34,0	8	251	-13,1	108	-28,0	141	-66,3	212	425
81 Würzburg	244	-40,5	5	204	-37,0	142	-42,5	410	55,9	410	321
82 Main-Rhön	153	-35,2	3	139	-28,0	133	-15,3	375	60,9	236	835
83 Oberfranken-West	283	-11,0	5	225	-34,8	181	-33,2	603	33,7	318	838
84 Oberfranken-Ost	202	21,0	4	198	12,5	91	-40,5	475	165,4	167	734
85 Oberpfalz-Nord	259	-4,4	5	223	-42,7	208	-38,3	735	47,9	271	394
86 Industrieregion Mittelfranken	974	17,9	8	823	-37,0	444	-35,2	1 481	81,5	826	915
87 Westmittelfranken	217	51,7	5	187	-21,1	141	-27,3	381	-8,6	143	461
88 Augsburg	502	-15,6	6	440	-30,8	307	-32,7	1 284	75,6	595	716
89 Ingolstadt	443	13,9	10	399	-36,1	288	-19,6	818	30,9	389	391
90 Regensburg	754	-9,5	11	605	-35,5	420	-32,6	713	-17,8	833	1 162
91 Donau-Wald	458	5,0	7	374	-21,9	345	-16,1	990	20,0	436	1 064
92 Landshut	364	-6,9	9	316	-19,0	221	-25,8	886	53,0	391	480
93 München	2 722	-11,6	10	2 514	-26,4	864	-36,7	2 354	14,0	3 078	2 506
94 Donau-Iller (By)	299	-11,8	6	262	-25,4	171	-36,4	870	58,8	339	752
95 Allgäu	418	25,9	9	343	-12,9	186	-35,4	510	23,2	332	318
96 Oberland	389	-1,5	9	336	-29,6	183	-39,0	377	74,5	395	349
97 Sudostoberbayern	713	-24,6	9	624	-0,6	338	-31,3	985	16,6	945	773

1) Einschl. Baumaßnahmen an bestehenden Gebäuden

2) In Wohn- und Nichtwohngebäuden.

3) Errichtung neuer Nichtwohngebäude.

4) Veränderung zum Vorjahreszeitraum.

Bautätigkeitsstatistik

4 Vierteljährliche Entwicklung der Baugenehmigungen nach Raumordnungsregionen

Deutschland

Raumordnungsregion	3. Vierteljahr 2007		4. Vierteljahr 2007		1. Vierteljahr 2008		Jahr 2007		Jahr 2006	
	Wohnungen insgesamt ¹⁾	Raum-inhalt ²⁾	Wohnungen insgesamt ¹⁾	Raum-inhalt ²⁾	Wohnungen insgesamt ¹⁾	Raum-inhalt ²⁾	Wohnungen insgesamt ¹⁾	Raum-inhalt ²⁾	Wohnungen insgesamt ¹⁾	Raum-inhalt ²⁾
	Anzahl	1 000 m ³	Anzahl	1 000 m ³	Anzahl	1 000 m ³	Anzahl	1 000 m ³	Anzahl	1 000 m ³
49 Mittelhessen	456	903	415	1 022	447	524	1 856	3 022	2 887	1 892
50 Osthessen	149	180	85	337	115	119	517	1 497	894	546
51 Rhein-Main	2 104	1 664	2 367	1 808	1 644	1 179	8 602	6 305	8 607	6 499
52 Starkenburg	809	809	615	905	457	660	2 593	2 651	3 342	2 946
53 Nordthüringen	148	121	77	121	85	214	471	804	660	543
54 Mittelthüringen	330	172	132	395	117	452	954	1 226	1 426	1 630
55 Sudthüringen	193	250	209	217	92	255	645	876	753	1 177
56 Ostthüringen	334	249	510	548	191	302	1 316	1 144	974	1 280
57 Westsachsen	467	676	398	383	517	1 109	1 549	2 271	2 342	1 419
58 Oberes Elbtal/Osterzgebirge	356	902	789	991	326	582	1 780	3 027	1 984	1 451
59 Oberlausitz-Niederschlesien	126	430	99	297	132	197	421	1 029	640	899
60 Chemnitz-Erzgebirge	333	303	249	398	148	559	880	1 821	1 341	1 442
61 Sudwestsachsen	150	270	129	217	76	138	523	856	1 059	882
62 Mittelrhein-Westerwald	593	961	429	992	512	590	2 135	3 119	3 954	2 891
63 Trier	517	288	444	383	392	303	1 758	1 413	2 363	1 162
64 Rheinhessen-Nahe	551	454	563	1 100	376	702	2 340	2 419	3 008	3 098
65 Westpfalz	260	223	236	412	198	707	1 024	1 406	1 823	552
66 Rheinpfalz	574	1 670	418	336	431	1 247	2 140	3 401	3 053	1 500
67 Saar	296	543	351	659	398	514	1 482	1 929	2 080	1 726
68 Unterer Neckar	531	968	612	361	877	521	2 032	2 032	3 455	2 666
69 Franken	533	1 454	566	943	516	1 078	2 221	4 525	3 269	3 713
70 Mittlerer Oberrhein	477	476	660	284	655	320	2 250	1 345	3 381	2 186
71 Nordschwarzwald	294	433	309	316	272	438	1 132	1 071	1 722	1 196
72 Stuttgart	1 985	1 143	2 091	1 474	1 567	1 172	7 823	5 005	9 702	4 736
73 Ostwürttemberg	181	358	198	454	224	300	759	1 704	1 296	1 668
74 Donau-Iller (BW)	317	984	291	456	287	556	1 048	2 859	1 842	2 139
75 Neckar-Alb	544	645	380	566	370	321	1 879	2 109	2 464	1 363
76 Schwarzwald-Baar-Heuberg	399	330	227	361	295	473	1 135	1 255	1 414	1 303
77 Südlicher Oberrhein	689	846	741	332	803	482	2 923	2 269	3 761	3 141
78 Hochrhein-Bodensee	436	615	502	534	444	305	1 680	1 866	2 528	1 247
79 Bodensee-Oberschwaben	392	669	402	804	428	601	1 724	2 687	2 508	2 047
80 Bayerischer Untermain	165	465	132	238	171	630	663	1 296	1 326	921
81 Würzburg	279	582	175	445	184	419	1 126	1 627	1 557	1 371
82 Main-Rhon	201	430	121	246	215	317	710	2 109	1 100	1 249
83 Oberfranken-West	361	659	253	263	493	197	1 179	2 109	1 702	2 154
84 Oberfranken-Ost	159	454	61	370	101	255	493	1 744	741	820
85 Oberpfalz-Nord	338	696	182	470	206	375	1 589	1 806	1 939	1 530
86 Industrieregion Mittelfranken	1 321	1 006	894	1 113	734	1 451	3 834	3 688	5 903	4 736
87 Westmittelfranken	255	620	134	442	177	400	683	2 491	1 377	1 386
88 Augsburg	775	635	476	770	494	984	2 357	2 704	3 319	2 857
89 Ingolstadt	545	518	346	1 099	301	671	1 792	2 411	2 437	2 102
90 Regensburg	573	860	513	1 238	507	434	2 385	3 883	3 731	3 475
91 Donau-Wald	395	1 064	324	600	355	989	1 531	3 157	2 397	2 833
92 Landshut	308	562	204	364	252	487	1 102	1 847	1 632	1 834
93 München	2 676	2 306	2 746	2 732	2 546	1 482	11 084	8 962	15 464	8 030
94 Donau-Iller (By)	409	582	350	1 185	257	686	1 338	2 999	1 765	2 103
95 Allgäu	319	601	298	199	241	396	1 280	1 414	1 861	1 430
96 Oberland	338	370	218	184	348	198	1 210	1 043	1 871	1 153
97 Südoberbayern	566	1 359	403	671	495	635	2 510	3 584	3 000	2 463

1) In Wohn- und Nichtwohngebäuden (einschl. Baumaßnahmen an bestehenden Gebäuden).

2) Errichtung neuer Nichtwohngebäude

Bautätigkeit
4 Bauüberhang am Jahresende

Jahr	Wohnungen insgesamt ¹⁾	Errichtung neuer Gebäude								Erloschene Baugenehmigungen ----- Wohnungen ¹⁾	
		Rauminhalt der		Wohnungen in Wohn- und Nichtwohngebäuden							
		Wohn-	Nichtwohn-	zusammen	davon						
					Gebäude		unter Dach		noch nicht unter Dach		noch nicht begonnen
Anzahl	1 000 m ³	Anzahl	%	Anzahl	%	Anzahl	%				
Deutschland											
2002	460 514	237 281	320 445	403 440	146 852	36,4	65 257	16,2	191 331	47,4	32 689
2003	464 007	248 690	305 805	407 613	147 749	36,2	66 392	16,3	193 472	47,5	25 991
2004	432 805	232 149	284 478	376 778	140 101	37,2	60 765	16,1	175 912	46,7	22 913
2005	408 966	218 173	279 080	355 377	126 391	35,6	62 103	17,5	166 883	47,0	22 991
2006	385 610	206 787	287 138	332 600	128 789	38,7	60 526	18,2	143 285	43,1	22 834
2007	338 408	174 983	308 003	288 392	105 368	36,5	51 695	17,9	131 329	45,5	21 400
Früheres Bundesgebiet 2)											
2002	382 410	206 181	276 576	340 762	128 714	37,8	56 255	16,5	155 793	45,7	20 082
2003	391 930	218 269	258 151	349 115	129 327	37,0	58 320	16,7	161 468	46,3	17 323
2004	369 621	205 066	242 516	326 227	122 976	37,7	53 312	16,3	149 939	46,0	15 339
2005	350 139	192 624	236 071	308 081	112 012	36,4	53 889	17,5	142 180	46,2	16 870
2006	331 793	183 351	242 692	289 878	115 336	39,8	51 417	17,7	123 125	42,5	16 635
2007	288 427	154 182	265 279	250 308	93 213	37,2	43 992	17,6	113 103	45,2	17 003
Neue Länder und Berlin 3)											
2002	78 104	31 100	43 869	62 678	18 138	28,9	9 002	14,4	35 538	56,7	12 607
2003	72 077	30 420	47 654	58 498	18 422	31,5	8 072	13,8	32 004	54,7	8 668
2004	63 184	27 084	41 962	50 551	17 125	33,9	7 453	14,7	25 973	51,4	7 574
2005	58 827	25 549	43 009	47 296	14 379	30,4	8 214	17,4	24 703	52,2	6 121
2006	53 817	23 435	44 446	42 722	13 453	31,5	9 109	21,3	20 160	47,2	6 199
2007	49 981	20 801	42 724	38 084	12 155	31,9	7 703	20,2	18 226	47,9	4 397

Siehe Fachserie 5, Reihe 1.

1) Einschl. Baumaßnahmen an bestehenden Gebäuden.

3) Gebietsstandsänderung: Bis Berichtsjahr 2004: Neue Länder und Berlin-Ost.

2) Gebietsstandsänderung: Ab Berichtsjahr 2005 ohne Berlin-West

Ab Berichtsjahr 2005 wird Berlin-West den neuen Ländern zugeordnet.

5 Gebäude- und Wohnungsabgang

Jahr	Wohngebäude				Nichtwohngebäude				Wohnungen insgesamt ¹⁾
	Gebäude	Nutz-	Wohn-	Wohnungen	Gebäude	Nutz-	Wohn-	Wohnungen	
		fläche				fläche			
	Anzahl	1 000 m ²	Anzahl	Anzahl	1 000 m ²	Anzahl			
Deutschland									
2002	9 416	553	2 986	46 433	15 086	9 293	222	2 522	50 190
2003	9 758	604	3 323	50 952	13 904	8 872	223	2 492	56 265
2004	10 663	602	3 599	55 775	14 649	9 087	221	2 373	60 046
2005	9 749	558	3 421	53 397	12 890	8 360	235	2 629	55 009
2006	9 168	570	3 108	46 998	11 439	7 772	219	2 424	51 230
2007	8 161	497	2 957	44 539	10 957	7 965	198	2 253	48 197
Früheres Bundesgebiet 2)									
2002	5 810	265	1 076	13 851	8 146	5 656	166	1 758	16 256
2003	5 193	246	1 000	12 353	7 454	5 108	161	1 688	14 607
2004	6 068	297	1 141	14 310	8 343	5 497	169	1 733	16 812
2005	5 451	295	1 061	13 516	8 136	5 378	187	1 969	13 987
2006	5 705	292	1 189	14 596	7 679	5 346	185	2 015	17 337
2007	4 989	272	1 055	12 931	7 439	5 748	168	1 823	14 753
Neue Länder und Berlin 3)									
2002	3 606	288	1 911	32 582	6 940	3 636	55	764	33 934
2003	4 565	358	2 324	38 599	6 450	3 764	62	804	41 658
2004	4 595	305	2 458	41 465	6 306	3 590	52	640	43 234
2005	4 296	263	2 360	39 881	4 754	2 982	48	660	41 022
2006	3 463	278	1 919	32 402	3 760	2 426	35	409	33 893
2007	3 172	225	1 902	32 148	3 518	2 218	30	430	33 444

1) Einschl. Wohnungen in Gebäudeteilen.

3) Gebietsstandsänderung: Bis Berichtsjahr 2004: Neue Länder und Berlin-Ost.

2) Gebietsstandsänderung: Ab Berichtsjahr 2005 ohne Berlin-West

Ab Berichtsjahr 2005 wird Berlin-West den neuen Ländern zugeordnet.

Ergänzende Angaben für die Bauwirtschaft
1 Indizes für das Produzierende Gewerbe
1.1 Index des Auftragseingangs im Verarbeitenden Gewerbe *)
Wertindex 2000 = 100

Deutschland

Jahr Monat	Herstellung von Zement		Herstellung von Ziegeln und sonstiger Baukeramik		Herstellung von Erzeugnissen aus Beton, Zement und Gips		Herstellung von Konstruktionsteilen, Fertigbauteilen, Ausbauelementen und Fertigteil- bauten aus Holz		Stahl- und Leichtmetallbau		Herstellung von Bergwerks-, Bau- und Baustoffmaschinen		
	26.51		26.4		26.6		20.30		28.1		29.52		
	ins- gesamt	dar. Inland	ins- gesamt	dar. Inland	ins- gesamt	dar. Inland	ins- gesamt	dar. Inland	ins- gesamt	dar. Inland	ins- gesamt	dar. Inland	
2004	D	65,7	62,0	84,5	81,1	101,7	98,6	81,8	77,2	91,5	86,6	123,3	87,0
2005	D	69,8	65,8	78,7	73,6	102,7	95,0	84,2	78,4	93,8	86,3	140,5	97,1
2006	D	77,6	72,5	95,6	89,3	115,7	99,6	89,1	80,5	102,1	91,4	184,8	109,6
2007	D	86,6	77,2	83,5	74,9	122,4	103,2	86,9	76,3	118,4	105,4	253,7	141,1
2003	Juni	71,3	67,0	107,6	104,9	92,1	87,8	87,0	84,2	92,7	84,2	92,9	77,9
	Juli	77,5	75,8	116,1	113,8	99,3	94,7	93,3	88,5	95,6	93,4	93,4	79,1
	August	63,3	61,1	99,8	97,0	89,4	87,3	85,3	82,9	85,1	83,9	80,2	57,8
	September	76,5	71,6	113,2	110,1	90,0	88,7	98,7	95,2	97,6	93,6	88,8	68,1
	Oktober	74,1	69,5	105,6	101,3	109,9	108,6	102,6	99,6	96,6	93,4	115,7	101,4
	November	60,9	56,6	79,6	76,3	96,0	93,1	106,5	104,3	87,5	85,2	100,8	80,0
	Dezember	43,3	39,7	54,7	51,6	71,8	70,3	87,5	85,6	79,2	79,3	101,2	79,4
2004	Januar	32,6	28,7	34,1	31,3	97,1	94,5	68,3	64,0	78,2	72,6	103,8	72,4
	Februar	43,7	40,1	47,7	44,5	96,8	91,3	71,2	65,8	75,7	72,1	113,2	80,9
	März	70,3	66,7	83,7	81,1	106,7	103,0	87,0	81,4	96,8	91,4	148,3	99,2
	April	72,7	69,3	102,1	98,8	111,5	111,2	82,6	78,7	92,8	89,6	130,5	96,6
	Mai	70,5	66,7	100,6	97,6	86,1	82,8	77,0	72,0	88,0	84,0	128,1	84,7
	Juni	80,6	75,9	116,4	113,1	98,8	96,3	88,0	81,9	103,8	98,2	134,6	85,8
	Juli	80,8	77,4	107,7	105,3	95,1	94,7	82,8	78,5	98,5	92,5	132,6	87,5
	August	72,0	69,5	98,4	95,2	101,0	97,7	78,1	74,2	92,5	89,5	117,8	80,2
	September	78,5	74,5	103,2	98,9	105,0	100,8	89,3	84,1	106,0	97,2	113,9	82,7
	Oktober	73,5	69,4	91,9	87,7	108,8	102,8	91,2	86,2	94,6	89,8	102,5	81,0
	November	67,5	63,3	76,3	71,5	112,1	107,7	92,1	88,8	90,2	85,1	114,3	92,6
	Dezember	46,0	42,3	52,3	48,7	101,3	100,4	73,5	70,2	81,3	77,3	139,7	100,8
2005	Januar	34,8	30,9	32,8	29,8	98,9	88,1	64,7	58,6	80,1	71,6	132,4	92,6
	Februar	37,1	31,9	33,8	29,9	89,7	77,8	64,6	59,6	77,0	69,0	144,5	94,1
	März	51,9	47,8	52,8	48,9	93,6	81,2	77,4	71,4	90,5	83,9	151,0	100,5
	April	81,9	78,8	96,7	92,3	95,3	88,1	81,9	75,0	93,3	83,7	133,8	102,0
	Mai	78,9	74,8	94,3	90,0	97,3	91,9	78,8	72,3	92,7	84,6	129,4	96,3
	Juni	90,0	85,6	116,2	107,7	101,2	94,8	90,7	83,2	108,3	97,5	155,4	112,6
	Juli	81,9	79,5	98,6	93,4	104,5	98,6	86,7	81,4	101,4	94,3	127,7	93,7
	August	80,0	78,2	95,9	91,3	110,6	103,5	83,0	78,0	99,8	95,5	117,0	77,7
	September	89,5	84,4	102,5	96,4	107,5	100,1	93,1	87,1	103,7	95,6	128,3	95,9
	Oktober	81,0	76,6	92,3	85,1	108,0	101,8	88,4	82,3	94,9	85,4	139,9	94,6
	November	78,2	73,0	82,0	75,4	117,8	108,4	104,4	99,2	99,3	92,7	145,1	96,7
	Dezember	51,8	47,8	46,8	42,8	107,7	105,2	96,1	93,0	84,6	81,8	181,9	107,9
2006	Januar	31,6	27,6	29,0	25,7	109,8	100,8	72,7	63,9	80,4	70,9	169,7	94,0
	Februar	42,9	37,3	35,6	31,9	102,7	90,6	76,1	68,5	79,4	71,7	171,6	111,5
	März	64,9	59,4	74,7	69,2	128,1	109,0	95,3	86,6	109,9	98,9	198,4	116,4
	April	76,7	71,0	90,7	84,1	93,1	76,0	90,0	80,6	95,7	85,0	172,7	101,8
	Mai	96,7	91,3	121,0	112,7	114,9	100,4	91,0	81,0	105,8	90,6	180,6	120,0
	Juni	92,8	86,3	124,7	114,9	107,1	84,9	90,3	81,7	106,2	91,6	170,9	112,9
	Juli	90,1	86,1	116,4	110,3	110,1	94,7	93,6	85,3	109,8	102,1	162,2	95,4
	August	91,5	87,1	133,3	127,9	120,7	106,7	89,6	80,8	114,3	99,5	175,8	98,5
	September	97,0	91,0	120,5	112,3	135,1	124,4	90,6	81,7	114,4	105,5	196,9	115,9
	Oktober	95,8	90,5	120,3	113,3	124,3	104,1	101,2	91,7	105,8	96,0	216,2	114,4
	November	90,0	85,7	105,1	99,1	135,1	111,9	94,0	85,7	110,0	98,1	209,7	115,7
	Dezember	61,4	57,0	75,6	70,2	107,7	91,4	85,0	78,2	93,5	87,0	192,4	118,9
2007	Januar	47,3	42,1	54,3	49,2	141,4	128,7	79,4	68,7	99,0	86,1	285,8	173,3
	Februar	58,6	50,7	59,3	52,9	116,3	97,4	79,4	68,8	96,5	87,2	222,8	139,2
	März	82,4	75,0	76,5	67,2	137,3	110,7	99,9	85,5	126,0	107,0	268,3	165,5
	April	88,1	79,0	89,6	80,8	118,0	92,5	86,0	76,5	116,6	103,1	232,5	151,3
	Mai	96,3	86,3	100,8	90,2	127,0	107,3	90,2	80,4	122,6	108,3	237,6	126,2
	Juni	102,0	90,4	103,3	90,7	116,1	96,3	86,7	76,9	126,4	115,4	219,8	133,8
	Juli	101,7	92,7	100,7	90,2	124,5	101,5	88,2	78,5	135,2	120,5	292,3	140,2
	August	100,8	91,9	98,0	89,0	126,4	111,3	87,8	79,2	125,5	116,5	234,6	121,0
	September	100,7	90,4	92,0	84,2	128,6	113,1	85,0	74,8	116,2	99,4	240,0	114,5
	Oktober	106,5	95,1	98,6	88,9	123,9	104,0	93,0	80,6	127,6	110,7	300,6	148,8
	November	95,2	82,9	75,5	68,6	119,1	100,4	88,8	75,9	123,8	115,1	251,9	138,4
	Dezember	60,0	50,4	53,9	46,9	89,6	75,6	78,6	69,5	105,1	95,0	258,3	140,6
2008	Januar	61,2	50,4	52,9	45,0	128,6	117,1	83,7	71,5	110,9	97,2	270,8	143,6
	Februar	79,3	64,5	64,3	55,6	130,0	108,5	88,8	75,5	122,4	103,3	278,5	159,1
	März	82,5	67,2	69,8	60,9	125,1	97,8	95,3	81,7	120,0	103,4	268,5	136,9
	April	112,8	97,1	93,2	82,1	133,9	107,9	93,9	80,5	142,0	126,7	370,5	169,1
	Mai	107,3	92,1	93,1	82,8	120,5	104,7	84,8	72,8	143,8	129,4	244,3	127,0
	Juni	116,2	101,3	99,0	88,2	128,4	117,2	88,6	76,6	150,5	126,1	271,8	133,0

Siehe Fachserie 4, Reihe 2.2.

*) Wertindex: Angaben in jeweiligen Preisen. Die Zahlen für den jeweils letzten Berichtszeitraum gelten als vorläufig. Abweichungen gegenüber früher veröffentlichten Zahlen ergeben sich durch nachfolgende Berichtigungen.

Statistisches Bundesamt, Ausgewählte Zahlen Bau, 06/2008

Ergänzende Angaben für die Bauwirtschaft
1 Indizes für das Produzierende Gewerbe
1.2 Index des Auftragseingangs im Verarbeitenden Gewerbe *)
Volumenindex 2000 = 100

Deutschland

Jahr Monat	Herstellung von Zement		Herstellung von Ziegeln und sonstiger Baukeramik		Herstellung von Erzeugnissen aus Beton, Zement und Gips		Herstellung von Konstruktionsteilen, Fertigbauteilen, Ausbauelementen und Fertigteilbauten aus Holz		Stahl- und Leichtmetallbau		Herstellung von Bergwerks-, Bau- und Baustoffmaschinen	
	26.51		26.4		26.6		20.30		28.1		29.52	
	ins-gesamt	dar. Inland	ins-gesamt	dar. Inland	ins-gesamt	dar. Inland	ins-gesamt	dar. Inland	ins-gesamt	dar. Inland	ins-gesamt	dar. Inland
2004 D	73,5	70,2	80,9	77,6	113,7	112,6	82,6	77,5	88,4	84,1	118,0	84,1
2005 D	75,1	71,6	75,5	70,4	108,2	102,7	85,1	78,5	86,2	79,6	130,8	91,7
2006 D	80,5	75,7	91,8	86,0	117,1	103,9	89,7	79,3	91,8	82,3	168,2	102,5
2007 D	84,3	75,0	76,8	69,0	120,7	105,3	84,9	72,7	101,9	90,2	225,3	129,3
2003 Juni	83,4	79,6	106,4	103,9	112,4	111,6	87,2	84,1	91,6	83,7	90,1	76,0
2003 Juli	92,1	91,3	115,1	113,0	125,3	125,4	94,0	88,8	94,5	92,7	90,4	77,1
2003 August	74,8	73,3	99,1	96,5	109,9	111,4	85,8	83,1	84,3	83,4	77,5	56,3
2003 September	89,5	85,1	113,2	110,0	112,9	115,6	99,3	95,5	96,5	92,9	85,8	66,4
2003 Oktober	87,2	83,2	106,0	101,5	125,5	126,4	102,8	99,5	95,9	93,2	112,2	99,3
2003 November	71,7	67,8	79,7	76,3	108,6	107,3	106,9	104,2	86,7	84,8	97,7	78,4
2003 Dezember	50,8	47,4	54,8	51,6	80,8	80,7	87,8	85,6	79,1	79,6	98,2	77,8
2004 Januar	37,1	33,3	33,4	30,4	108,4	107,5	68,8	64,3	77,5	72,5	100,7	70,4
2004 Februar	49,1	45,8	46,6	43,1	107,3	103,6	71,9	66,1	75,0	72,0	109,5	78,5
2004 März	79,0	75,8	81,1	78,0	119,1	117,6	87,8	81,7	95,6	90,8	143,0	96,2
2004 April	81,7	78,7	97,4	94,2	124,7	126,6	83,5	79,3	91,2	88,6	125,6	93,7
2004 Mai	79,0	75,7	94,5	92,4	95,7	94,1	78,0	72,5	85,7	82,3	122,7	82,1
2004 Juni	90,0	85,7	109,4	107,1	110,3	109,8	88,9	82,4	100,4	95,7	128,6	83,1
2004 Juli	89,9	87,1	102,6	100,3	106,9	108,4	83,9	79,1	94,7	89,5	126,6	84,7
2004 August	80,3	78,3	94,2	91,2	112,4	110,9	79,0	74,7	88,5	86,0	112,3	77,6
2004 September	87,2	83,6	98,9	94,7	117,7	115,6	90,2	84,6	100,9	93,1	108,4	79,9
2004 Oktober	82,1	78,4	88,5	84,4	122,2	118,2	91,9	86,3	89,4	85,3	97,4	77,7
2004 November	75,2	71,4	73,4	68,7	125,4	123,1	92,7	89,0	85,0	80,3	108,6	88,9
2004 Dezember	51,5	48,1	50,6	47,1	114,1	115,3	74,1	70,3	76,3	72,8	132,7	96,6
2005 Januar	38,5	34,8	31,4	28,5	105,4	95,4	65,2	58,7	74,3	66,5	125,1	88,0
2005 Februar	40,9	35,8	32,2	28,4	93,2	83,1	65,5	59,7	71,4	64,0	135,7	89,2
2005 März	55,5	52,0	50,2	46,4	95,3	84,9	78,0	71,5	83,1	77,2	140,9	95,3
2005 April	88,3	86,0	91,9	87,8	96,4	91,3	83,0	75,2	85,5	77,1	124,7	96,5
2005 Mai	84,3	81,0	89,5	85,3	99,7	96,7	80,0	72,4	85,0	77,9	120,4	91,0
2005 Juni	95,6	92,1	111,1	102,8	104,3	100,2	92,1	83,4	99,5	89,9	144,5	106,3
2005 Juli	87,5	85,9	94,2	89,1	109,6	106,3	88,0	81,6	93,2	87,0	118,6	88,4
2005 August	85,8	84,4	92,6	87,7	117,3	112,7	83,9	78,2	91,6	88,0	108,6	73,3
2005 September	96,0	91,2	99,1	92,6	115,1	110,1	94,5	87,3	95,0	88,0	119,1	90,4
2005 Oktober	87,8	83,7	89,4	82,2	116,4	112,4	89,2	82,1	86,9	78,6	129,6	89,2
2005 November	84,4	79,7	79,2	72,9	127,5	120,6	105,3	98,9	91,3	85,7	134,5	91,2
2005 Dezember	56,4	52,7	45,1	41,3	118,7	118,5	96,8	92,7	77,7	75,4	167,7	101,8
2006 Januar	33,8	29,9	28,3	24,8	116,2	108,5	74,0	63,8	73,7	65,4	155,5	88,6
2006 Februar	45,5	40,0	34,7	30,8	105,4	95,4	77,2	68,2	72,8	66,1	157,2	104,9
2006 März	68,3	63,0	71,4	66,9	128,7	112,7	96,4	86,1	100,4	90,7	181,7	109,5
2006 April	79,9	74,5	87,2	81,8	94,2	80,3	91,3	80,0	87,2	77,7	157,7	95,8
2006 Mai	100,7	95,6	115,6	108,8	117,5	105,9	92,1	80,3	96,1	82,6	164,8	112,3
2006 Juni	96,4	90,2	119,4	110,4	107,6	88,4	91,1	80,9	95,7	82,7	155,7	105,7
2006 Juli	93,3	89,6	112,3	106,3	110,7	98,3	94,4	84,2	98,4	91,7	147,5	89,3
2006 August	94,6	90,5	127,8	122,4	122,1	111,4	90,2	79,7	102,3	89,2	159,9	92,2
2006 September	99,9	94,1	115,6	107,3	136,4	128,7	91,0	80,4	101,8	93,9	179,0	108,4
2006 Oktober	98,6	93,5	116,4	109,3	124,5	108,1	101,2	89,5	93,5	84,8	195,6	106,2
2006 November	92,2	88,1	101,0	95,4	134,5	115,2	93,1	82,9	97,2	86,5	189,7	107,2
2006 Dezember	63,1	58,8	72,1	67,3	106,9	93,8	84,2	75,8	82,4	76,5	174,4	110,2
2007 Januar	46,9	41,6	51,1	46,5	141,9	133,0	78,7	66,1	86,3	75,0	257,1	160,0
2007 Februar	58,0	49,9	55,2	49,4	114,4	98,7	78,7	66,3	83,7	75,4	199,6	128,4
2007 März	81,7	74,5	70,7	62,3	132,4	110,4	98,1	81,9	108,9	92,0	239,5	152,6
2007 April	86,4	77,6	82,7	74,8	114,5	93,9	83,8	73,2	100,2	88,2	207,3	139,1
2007 Mai	94,2	84,5	92,8	83,2	125,5	110,0	87,5	76,5	105,6	92,8	210,7	115,7
2007 Juni	98,3	87,0	94,5	83,1	115,3	99,3	84,4	73,1	108,9	98,9	195,2	122,7
2007 Juli	98,9	90,2	92,2	82,7	123,3	104,2	85,6	74,7	116,6	103,2	258,9	128,3
2007 August	97,2	88,4	89,4	81,2	125,8	114,1	85,3	75,2	107,6	99,4	207,7	110,5
2007 September	97,3	87,0	83,9	76,8	127,8	116,0	82,8	71,1	99,7	84,7	211,9	104,6
2007 Oktober	102,8	91,4	90,4	81,6	122,4	106,3	90,3	76,4	109,4	94,3	265,0	135,5
2007 November	92,0	79,6	69,4	62,8	116,9	101,8	86,7	72,0	106,0	98,0	222,2	126,0
2007 Dezember	58,1	48,3	49,6	43,2	87,6	76,4	76,4	66,0	89,9	80,7	227,9	128,0
2008 Januar	58,1	46,9	48,6	41,5	125,9	117,7	81,5	67,7	94,6	82,3	236,3	129,4
2008 Februar	74,5	59,8	59,1	51,1	125,9	108,8	85,8	71,0	104,0	87,1	241,7	143,2
2008 März	76,8	61,5	64,1	56,0	119,8	97,3	91,4	76,7	101,6	86,9	231,3	122,6
2008 April	104,0	88,0	85,4	75,2	135,0	115,3	89,9	75,3	118,9	105,3	318,1	151,5
2008 Mai	98,7	83,3	84,9	75,6	124,5	111,7	81,2	68,1	119,5	106,6	209,9	113,5
2008 Juni	106,7	91,5	90,3	80,6	133,7	125,4	84,9	71,7	124,5	102,8	233,1	118,4

Siehe Fachserie 4, Reihe 2.2.

*) Volumenindex: Preisbereinigte Angaben. Die Zahlen für den jeweils letzten Berichtszeitraum gelten als vorläufig.

Abweichungen gegenüber früher veröffentlichten Zahlen ergeben sich durch nachfolgende Berichtigungen.

Ergänzende Angaben für die Bauwirtschaft
1 Indizes für das Produzierende Gewerbe
1.3 Index des Umsatzes im Verarbeitenden Gewerbe *)
Wertindex 2000 = 100

Deutschland

Jahr Monat	Herstellung von Zement		Herstellung von Ziegeln und sonstiger Baukeramik		Herstellung von Erzeugnissen aus Beton, Zement und Gips		Herstellung von Konstruktionsteilen, Fertigbauteilen, Ausbauelementen und Fertigteil- bauten aus Holz		Stahl- und Leichtmetallbau		Herstellung von Bergwerks-, Bau- und Baustoffmaschinen	
	26.51		26.4		26.6		20.30		28.1		29.52	
	ins- gesamt	dar. Inland	ins- gesamt	dar. Inland	ins- gesamt	dar. Inland	ins- gesamt	dar. Inland	ins- gesamt	dar. Inland	ins- gesamt	dar. Inland
2004 D	65,5	61,8	85,0	81,9	80,3	78,4	78,9	74,8	89,2	85,0	119,8	89,2
2005 D	69,5	65,5	79,3	74,6	77,3	75,0	75,7	70,3	91,9	84,4	140,8	101,0
2006 D	77,3	72,2	96,7	90,3	78,0	75,3	87,2	80,1	95,7	87,2	159,6	106,3
2007 D	86,8	77,4	82,1	73,1	84,3	80,6	83,2	72,9	108,0	95,3	203,5	134,0
2003 Juni	70,2	66,0	109,0	106,3	94,9	93,7	81,3	77,6	90,7	86,9	110,9	92,3
Juli	76,7	75,0	121,3	118,9	105,7	104,6	89,6	86,0	98,4	93,4	107,5	83,8
August	62,3	60,4	101,0	98,7	86,9	86,2	71,0	68,2	86,5	84,0	92,9	72,3
September	75,6	70,8	115,8	112,5	98,2	97,1	94,1	90,3	98,9	96,5	128,4	88,1
Oktober	73,4	68,7	108,6	104,4	95,6	94,1	95,3	91,5	101,0	95,1	100,8	88,4
November	61,4	56,9	83,3	80,0	81,1	79,7	91,6	88,1	95,3	92,0	103,8	82,9
Dezember	43,4	39,8	56,3	53,2	57,5	56,7	84,0	81,8	107,0	105,1	120,1	103,3
2004 Januar	32,2	28,2	33,1	30,3	39,3	37,7	64,5	60,2	69,5	67,1	78,2	60,3
Februar	42,9	39,3	45,7	42,6	52,1	50,3	65,5	61,4	70,4	67,1	97,9	78,5
März	69,9	66,3	81,2	78,5	79,0	77,2	82,5	77,5	94,5	90,1	126,4	96,0
April	70,9	67,6	103,1	99,9	92,4	90,6	78,2	73,7	81,5	77,7	116,4	99,6
Mai	71,8	68,3	101,2	98,5	88,8	87,1	72,3	68,4	81,1	76,1	130,7	89,8
Juni	81,9	77,3	117,1	114,3	99,3	97,5	83,5	79,4	93,3	87,3	135,8	98,9
Juli	80,0	76,8	109,9	108,0	96,7	95,0	85,4	81,3	92,4	87,3	123,1	97,4
August	71,4	69,2	99,5	97,0	88,1	86,4	73,3	69,5	87,2	83,8	97,8	70,7
September	77,9	74,0	105,0	100,9	96,7	94,2	89,1	84,0	96,9	92,5	144,1	96,1
Oktober	73,4	69,3	93,7	90,0	90,3	88,0	86,9	82,3	95,2	90,7	115,8	90,1
November	67,7	63,4	77,9	73,4	82,0	79,9	88,0	84,4	101,8	97,2	127,5	93,8
Dezember	46,0	42,4	52,9	49,2	58,4	56,9	77,8	74,9	107,0	103,6	143,8	99,0
2005 Januar	34,4	30,5	31,5	28,9	40,0	37,9	53,7	50,2	71,5	66,3	87,9	69,2
Februar	36,0	30,5	30,8	27,5	38,7	36,1	58,7	54,4	72,0	65,6	113,2	92,1
März	50,8	46,4	51,4	47,7	55,3	52,6	69,6	64,5	96,2	90,4	144,3	105,3
April	82,0	78,8	98,8	95,1	92,3	90,3	71,4	65,7	84,9	77,0	153,8	121,4
Mai	78,9	74,6	97,1	92,5	90,0	88,1	70,0	64,8	82,6	75,8	139,8	103,0
Juni	90,6	86,1	115,5	110,0	102,8	100,5	83,3	76,2	100,0	91,0	189,8	124,1
Juli	81,6	79,1	100,3	94,8	94,3	92,2	80,3	74,4	94,1	87,1	154,1	107,1
August	79,9	78,1	96,5	91,7	90,2	88,6	73,8	68,4	92,0	85,4	115,4	84,9
September	89,2	84,2	104,6	98,8	95,8	92,9	86,5	80,3	101,6	90,9	145,6	100,3
Oktober	80,9	76,6	94,0	86,8	87,1	84,6	83,2	76,8	95,6	87,5	125,5	90,2
November	78,0	72,8	82,8	76,8	83,4	80,4	89,5	83,1	105,4	97,9	150,2	95,4
Dezember	51,7	47,7	48,3	44,1	58,1	56,2	88,7	84,6	106,3	98,4	170,4	118,5
2006 Januar	31,0	26,9	27,8	24,3	35,0	32,7	61,4	54,8	73,0	66,6	105,8	66,4
Februar	41,4	36,0	33,8	30,2	41,0	38,3	66,0	60,1	70,8	63,8	135,9	87,2
März	63,3	57,6	74,9	69,1	61,9	58,7	78,7	70,2	91,7	81,2	157,3	115,8
April	76,4	70,6	91,1	84,5	74,8	72,3	72,5	65,6	82,0	72,7	141,5	102,7
Mai	96,3	91,0	122,0	113,9	95,6	93,1	84,2	76,4	91,9	82,4	163,4	117,0
Juni	92,8	86,3	125,2	115,2	92,9	90,0	86,9	79,0	101,1	91,4	167,1	113,6
Juli	89,9	86,0	118,1	112,0	93,9	91,5	86,0	77,1	97,8	89,0	154,5	106,3
August	91,3	87,0	135,7	130,3	95,1	93,3	86,0	80,3	99,4	92,1	171,0	98,1
September	97,0	91,0	120,7	112,8	94,6	91,7	94,8	87,4	105,6	95,8	177,1	108,9
Oktober	95,6	90,2	123,6	116,1	91,8	88,8	102,4	93,8	101,4	91,9	168,6	114,7
November	90,3	86,0	108,9	102,6	91,4	88,3	105,3	97,3	109,4	100,6	175,2	111,3
Dezember	61,8	57,5	78,2	72,6	67,7	64,9	122,7	118,7	124,4	118,6	198,3	133,7
2007 Januar	47,6	42,4	53,8	47,9	49,7	46,5	64,1	55,6	86,7	76,6	137,0	91,7
Februar	57,9	50,0	57,8	50,9	56,5	53,1	70,7	61,8	85,5	74,2	174,1	122,7
März	82,6	74,9	73,6	64,6	81,9	78,1	88,1	75,8	104,6	90,4	214,9	158,3
April	87,9	78,7	87,1	77,8	84,7	81,3	77,5	67,6	95,5	83,3	181,9	130,7
Mai	95,8	85,8	99,0	87,7	93,3	89,7	80,4	69,7	105,3	91,7	199,7	142,5
Juni	102,2	90,8	101,1	88,4	96,3	92,4	86,4	76,0	116,5	103,2	252,1	142,2
Juli	101,6	92,9	98,5	87,8	99,4	96,2	87,2	76,4	116,6	101,8	208,3	132,9
August	100,9	92,1	97,6	88,0	98,4	95,9	80,8	72,2	118,9	107,8	191,6	132,5
September	100,5	90,4	90,8	82,5	95,8	91,8	91,8	81,4	113,2	99,5	208,5	131,2
Oktober	107,7	96,2	98,4	87,9	102,6	97,2	95,0	82,1	122,2	107,2	205,5	141,6
November	96,3	84,0	75,4	67,9	89,7	84,6	92,2	80,6	120,2	106,7	248,6	141,4
Dezember	60,4	50,9	51,9	45,6	63,0	59,8	84,2	75,1	111,1	101,0	219,9	140,8
2008 Januar	61,5	50,8	50,9	42,8	57,6	53,8	74,8	62,9	94,8	83,6	169,0	104,5
Februar	80,0	65,5	61,6	52,8	67,7	63,9	76,5	65,6	104,8	90,6	204,4	125,8
März	83,6	68,8	65,5	56,6	72,5	68,0	79,7	68,9	113,9	99,9	219,3	142,3
April	112,8	97,1	88,4	78,2	92,7	87,7	88,3	76,2	122,6	106,1	235,7	156,0
Mai	107,3	92,6	89,4	79,3	88,5	84,2	75,1	64,0	117,3	104,9	226,7	140,1
Juni	116,3	101,6	95,6	84,7	98,5	94,4	87,8	76,0	139,0	123,4	232,2	147,1

Siehe Fachserie 4, Reihe 2.2.

*) Wertindex: Angaben in jeweiligen Preisen. Die Zahlen für den jeweils letzten Berichtszeitraum gelten als vorläufig.

Abweichungen gegenüber früher veröffentlichten Zahlen ergeben sich durch nachfolgende Berichtigungen.

Statistisches Bundesamt, Ausgewählte Zahlen Bau, 06/2008

Ergänzende Angaben für die Bauwirtschaft
1 Indizes für das Produzierende Gewerbe
1.4 Index des Umsatzes im Verarbeitenden Gewerbe *)
Volumenindex 2000 = 100

Deutschland

Jahr Monat	Herstellung von Zement		Herstellung von Ziegeln und sonstiger Baukeramik		Herstellung von Erzeugnissen aus Beton, Zement und Gips		Herstellung von Konstruktionsteilen, Fertigbauteilen, Ausbauelementen und Fertigteil- bauten aus Holz		Stahl- und Leichtmetallbau		Herstellung von Bergwerks-, Bau- und Baustoffmaschinen	
	26.51		26.4		26.6		20.30		28.1		29.52	
	ins- gesamt	dar. Inland	ins- gesamt	dar. Inland	ins- gesamt	dar. Inland	ins- gesamt	dar. Inland	ins- gesamt	dar. Inland	ins- gesamt	dar. Inland
2004 D	73,2	70,0	81,2	78,3	82,3	80,5	79,7	75,1	86,1	82,5	114,6	86,2
2005 D	74,8	71,3	76,0	71,3	77,9	75,6	76,6	70,3	84,4	77,9	131,0	95,4
2006 D	80,2	75,3	92,8	86,9	78,8	76,2	87,5	78,8	86,0	78,4	145,6	99,4
2007 D	84,5	75,2	75,4	67,3	83,3	79,7	81,1	69,4	93,0	81,6	181,0	122,8
2003 Juni	82,1	78,4	107,7	105,2	99,3	98,1	81,5	77,5	89,7	86,4	107,6	90,0
2003 Juli	91,2	90,4	120,2	118,1	111,0	110,0	90,2	86,3	97,2	92,7	104,0	81,7
2003 August	73,8	72,5	100,2	98,1	91,4	90,7	71,4	68,4	85,8	83,6	89,8	70,5
2003 September	88,5	84,2	115,7	112,4	103,4	102,3	94,6	90,6	97,9	95,8	124,0	85,9
2003 Oktober	86,3	82,3	109,0	104,6	100,1	98,8	95,5	91,4	100,3	94,9	97,7	86,6
2003 November	72,2	68,1	83,4	79,9	85,0	83,7	91,9	88,0	94,6	91,8	100,5	81,2
2003 Dezember	50,9	47,5	56,4	53,2	60,4	59,7	84,3	81,8	106,8	105,4	116,6	101,2
2004 Januar	36,5	32,7	32,3	29,4	40,9	39,3	64,9	60,4	69,0	67,1	75,8	58,7
2004 Februar	48,3	44,9	44,5	41,2	54,0	52,2	66,1	61,6	69,7	67,1	94,7	76,1
2004 März	78,5	75,3	78,6	75,4	81,6	79,8	83,2	77,8	93,4	89,6	121,9	93,1
2004 April	79,6	76,7	98,1	95,1	95,0	93,2	79,0	74,2	80,0	76,9	112,0	96,6
2004 Mai	80,5	77,5	95,0	93,2	91,2	89,4	73,2	68,9	79,0	74,6	125,2	87,0
2004 Juni	91,3	87,2	109,9	108,2	101,7	99,9	84,3	79,9	90,3	85,1	129,9	95,8
2004 Juli	89,0	86,4	104,6	102,9	98,9	97,2	86,5	82,0	89,0	84,4	117,6	94,3
2004 August	79,6	77,9	95,2	92,8	90,2	88,5	74,1	70,0	83,4	80,4	93,2	68,4
2004 September	86,5	83,1	100,5	96,5	98,7	96,3	90,0	84,5	92,4	88,6	137,1	92,9
2004 Oktober	81,9	78,3	90,1	86,5	92,2	89,9	87,5	82,4	90,1	86,2	110,0	86,4
2004 November	75,4	71,5	74,7	70,4	83,9	81,8	88,6	84,6	96,0	91,7	121,1	90,0
2004 Dezember	51,5	48,2	51,1	47,6	59,8	58,3	78,4	75,1	100,7	97,7	136,6	94,8
2005 Januar	38,0	34,3	30,2	27,7	40,6	38,5	54,1	50,3	66,3	61,6	83,1	65,8
2005 Februar	39,6	34,2	29,3	26,1	39,0	36,3	59,5	54,5	66,7	60,9	106,4	87,3
2005 März	54,3	50,5	48,8	45,2	55,3	52,6	70,1	64,6	88,3	83,1	134,8	99,8
2005 April	88,3	86,0	93,8	90,3	92,4	90,4	72,2	65,8	77,9	70,9	143,4	114,9
2005 Mai	84,2	80,7	92,1	87,6	90,6	88,7	70,9	64,9	75,7	69,8	130,2	97,4
2005 Juni	96,3	92,7	110,3	105,0	103,3	101,0	84,5	76,4	91,8	83,9	176,5	117,3
2005 Juli	87,2	85,5	95,7	90,3	94,7	92,6	81,6	74,6	86,6	80,4	143,0	101,0
2005 August	85,6	84,3	93,2	88,0	90,8	89,2	74,6	68,5	84,4	78,7	107,2	80,1
2005 September	95,8	91,0	101,0	94,8	96,5	93,7	87,8	80,5	93,1	83,7	135,0	94,5
2005 Oktober	87,7	83,7	91,0	83,7	87,9	85,4	84,0	76,6	87,5	80,5	116,3	85,0
2005 November	84,3	79,5	79,9	74,1	84,3	81,3	90,5	82,9	97,0	90,5	139,2	90,0
2005 Dezember	56,3	52,6	46,7	42,6	59,0	57,2	89,4	84,3	97,6	90,8	157,4	111,9
2006 Januar	33,1	29,1	27,1	23,4	35,3	32,9	62,4	54,7	67,0	61,5	97,2	62,6
2006 Februar	43,9	38,6	33,0	29,1	41,1	38,5	66,9	59,8	65,0	58,8	124,5	82,1
2006 März	66,6	61,2	71,5	66,8	62,0	58,9	79,7	69,8	83,9	74,5	144,4	108,9
2006 April	79,5	74,0	87,5	82,3	75,8	73,4	73,4	65,2	74,8	66,5	129,7	96,7
2006 Mai	100,4	95,3	116,6	110,0	96,9	94,5	85,1	75,7	83,6	75,2	149,3	109,5
2006 Juni	96,4	90,2	119,8	110,7	94,2	91,3	87,6	78,3	91,2	82,5	152,4	106,4
2006 Juli	93,1	89,5	113,9	107,9	95,3	93,0	86,8	76,1	87,7	79,9	140,8	99,5
2006 August	94,5	90,4	130,1	124,7	96,1	94,4	86,3	79,2	89,1	82,5	155,6	91,9
2006 September	99,9	94,1	115,8	107,8	95,5	92,7	95,0	86,0	94,0	85,2	161,2	101,9
2006 Oktober	98,4	93,2	119,6	112,0	92,8	89,9	102,2	91,6	89,8	81,2	152,9	106,5
2006 November	92,6	88,4	104,6	98,8	92,3	89,4	104,2	94,2	96,7	88,8	158,7	103,2
2006 Dezember	63,5	59,3	74,5	69,5	68,3	65,5	120,7	115,0	109,7	104,4	179,9	124,0
2007 Januar	47,2	41,9	50,5	45,3	49,8	46,7	63,4	53,5	75,5	66,6	123,4	84,7
2007 Februar	57,3	49,3	53,8	47,5	56,1	52,8	69,9	59,5	74,2	64,2	156,3	113,3
2007 März	81,8	74,5	68,0	59,8	81,0	77,3	86,4	72,6	90,4	77,7	192,3	146,0
2007 April	86,3	77,4	80,4	72,0	83,5	80,2	75,6	64,7	82,3	71,4	162,5	120,2
2007 Mai	93,7	84,1	91,1	80,9	92,0	88,5	78,1	66,3	90,8	78,6	177,8	130,7
2007 Juni	98,5	87,4	92,5	80,9	95,1	91,4	84,2	72,4	100,4	88,5	223,9	130,4
2007 Juli	98,8	90,4	90,1	80,5	97,9	94,8	84,6	72,7	100,7	87,4	185,1	121,7
2007 August	97,3	88,6	89,0	80,3	96,9	94,5	78,5	68,6	102,0	92,0	170,3	121,1
2007 September	97,1	87,1	82,8	75,2	94,5	90,5	89,3	77,4	97,1	84,8	184,7	119,9
2007 Oktober	104,0	92,5	90,2	80,7	101,5	96,2	92,2	77,7	104,8	91,3	182,0	129,0
2007 November	93,1	80,6	69,2	62,1	88,9	83,8	89,7	76,4	102,9	90,7	219,5	128,7
2007 Dezember	58,5	48,8	47,7	42,0	62,4	59,2	81,7	71,4	95,0	85,9	194,4	128,2
2008 Januar	58,4	47,3	46,8	39,4	56,3	52,6	72,9	59,5	81,1	71,0	147,8	94,2
2008 Februar	75,2	60,7	56,5	48,6	65,8	62,1	73,8	61,8	89,0	76,4	177,6	113,3
2008 März	77,8	63,1	60,1	52,0	70,2	65,8	76,4	64,6	96,3	84,0	189,6	127,5
2008 April	104,1	88,1	80,9	71,6	89,9	84,9	84,3	71,3	102,7	88,3	203,4	139,7
2008 Mai	98,8	83,8	81,5	72,3	85,7	81,4	71,9	59,9	97,6	86,5	195,2	125,2
2008 Juni	106,8	91,8	87,2	77,3	95,2	91,0	84,0	71,2	114,6	100,5	199,9	131,1

Siehe Fachserie 4, Reihe 2.2.

*) Volumenindex: Preisbereinigte Angaben. Die Zahlen für den jeweils letzten Berichtszeitraum gelten als vorläufig.

Abweichungen gegenüber früher veröffentlichten Zahlen ergeben sich durch nachfolgende Berichtigungen.

Ergänzende Angaben für die Bauwirtschaft
1 Indizes für das Produzierende Gewerbe
1.5 Produktionsindex für das Produzierende Gewerbe
Originalwert 2000 = 100

Deutschland

Jahr Monat	Produzierendes Gewerbe Abschnitte C bis F der WZ 2003	Darunter					
		Gewinnung von Steinen und Erden, sonstiger Bergbau	Verarbeitendes Gewerbe	Hoch- und Tiefbau 1)			
				zusammen	Hochbau- leistungen	Tiefbau- leistungen	
2004	D	101,7	83,5	103,5	81,2	79,0	85,2
2005	D	104,1	85,9	106,9	76,6	73,6	82,2
2006	D	109,8	92,7	113,2	80,5	78,1	85,2
2007	D	115,9	85,2	120,6	82,8	80,4	87,4
2003	Juni	96,3	103,7	97,0	94,2	91,6	99,1
	Juli	103,0	109,1	103,8	105,6	102,9	110,8
	August	86,8	91,4	86,8	85,9	82,7	92,1
	September	104,1	103,3	105,3	103,0	99,0	110,6
	Oktober	106,8	108,8	107,7	101,3	97,0	109,5
	November	103,8	96,4	105,0	90,4	86,2	98,3
	Dezember	94,4	71,0	95,8	66,6	64,5	70,5
2004	Januar	90,3	46,1	91,9	48,2	50,6	43,5
	Februar	94,0	52,7	96,3	56,2	57,2	54,2
	März	109,9	74,1	112,4	80,6	80,4	81,1
	April	101,0	89,5	102,4	86,3	84,5	89,6
	Mai	97,6	89,5	99,1	84,3	82,7	87,3
	Juni	106,6	99,5	109,1	96,4	94,0	100,9
	Juli	102,6	96,1	104,5	94,7	92,1	99,7
	August	94,0	89,0	95,4	85,8	82,4	92,4
	September	108,7	99,7	111,1	97,1	93,1	104,7
	Oktober	106,8	101,7	108,5	91,8	87,0	101,0
	November	109,0	95,1	110,7	88,0	83,1	97,4
	Dezember	99,4	68,4	101,0	64,4	61,3	70,2
2005	Januar	92,9	44,4	95,5	47,4	48,3	45,7
	Februar	94,0	45,1	97,5	43,1	43,7	41,9
	März	104,6	58,5	108,3	59,5	59,1	60,2
	April	106,4	92,9	108,8	84,6	80,7	92,0
	Mai	99,2	90,8	101,3	81,8	78,6	87,8
	Juni	112,0	106,7	115,4	95,3	91,3	102,9
	Juli	102,6	101,5	104,8	87,9	84,6	94,3
	August	98,5	98,6	100,3	87,7	83,5	95,7
	September	112,7	111,6	116,3	94,3	89,2	104,1
	Oktober	107,7	105,3	110,2	87,1	82,1	96,7
	November	114,5	99,4	117,6	86,9	81,8	96,7
	Dezember	103,8	76,2	106,4	63,3	60,8	68,0
2006	Januar	99,5	47,0	102,8	42,0	43,6	38,9
	Februar	99,5	48,9	103,8	45,4	47,4	41,6
	März	116,6	65,6	121,6	65,4	65,8	64,5
	April	101,6	88,4	104,0	78,9	75,6	85,3
	Mai	112,3	107,9	115,7	94,3	90,3	101,8
	Juni	112,0	107,2	115,6	93,4	90,5	99,0
	Juli	108,5	109,4	111,2	94,1	91,2	99,5
	August	106,3	111,8	108,9	94,1	90,4	101,3
	September	115,7	116,9	119,7	97,1	92,8	105,4
	Oktober	116,0	115,9	119,5	95,6	91,1	104,1
	November	122,6	112,0	126,5	97,0	91,9	106,8
	Dezember	106,4	81,0	109,6	69,1	66,6	74,0
2007	Januar	107,8	57,6	112,9	57,3	58,7	54,7
	Februar	107,1	59,0	112,6	59,1	59,8	57,8
	Marz	122,8	65,3	128,6	80,4	79,8	81,5
	April	110,0	87,0	114,0	83,1	80,4	88,3
	Mai	115,0	92,9	119,5	89,1	86,5	94,0
	Juni	118,2	94,1	123,2	92,0	88,7	98,2
	Juli	117,7	101,9	122,2	95,9	92,9	101,5
	August	112,3	96,7	116,0	92,3	88,4	99,8
	September	118,9	96,0	123,9	91,3	87,5	98,5
	Oktober	127,3	99,0	132,2	98,6	93,9	107,5
	November	127,4	98,7	132,6	91,4	87,2	99,3
	Dezember	106,2	74,3	110,0	63,2	61,2	67,1
2008	Januar	114,1	56,8	119,8	61,4	62,8	58,8
	Februar	116,9	60,6	123,2	66,5	66,2	67,1
	Marz	116,1	64,1	121,6	71,1	70,9	71,5
	April	127,3	78,0	132,9	92,9	89,1	100,2
	Mai	113,7	72,0	118,3	85,8	82,6	92,0
	Juni	122,9	92,3	128,9	94,8	90,9	102,2

Siehe Fachserie 4, Reihe 2.1.

1) Einschließlich Vorbereitende Baustellenarbeiten.

Ergänzende Angaben für die Bauwirtschaft
2 Produzierendes Gewerbe
2.1 Produktion ausgewählter Erzeugnisse *)
Deutschland

Vierteljahr	Baumaschinen							
	Beton- pumpen	Turmdreh- krane	Straßenwalzen u.a. Boden- verdichter, selbstfahrend	Front- schaufel- lader, selbstfahrend	Hydraulische Bagger mit um 360 Grad drehbarem Oberwagen	andere Bagger u.Lader a.n.g., andere selbstfahrende Maschinen zur Erdbewegung u.ä., a.n.g.	Masch., App. u. mech. Geräte für den Straßen-, Hoch- o. Tiefbau o.ä. a.n.g., zum Fest- stampfen oder Ver- dichten des Bodens; Rammen und Pfahl- zieher; Schneeräumer	Beton- und Mörtelmischma- schinen
	St							
2004 1. Vj	4 488	2 060	3 887	.	21 036	22 704
2. Vj	5 638	2 312	4 562	.	22 782	26 990
3. Vj ..	.	190	5 259	1 868	4 203	81	21 101	25 971
4. Vj	4 099	2 067	4 763	136	18 973	22 267
2005 1. Vj	5 562	2 249	4 900	67	21 642	27 176
2. Vj	6 775	2 653	5 903	.	25 488	.
3. Vj ..	.	213	5 705	2 158	4 559	.	21 103	.
4. Vj ..	.	259	5 128	2 369	4 255	.	21 372	.
2006 1. Vj ..	475	.	6 616	2 729	4 176	.	.	26 122
2. Vj ..	850	.	7 841	2 949	5 305	.	.	35 006
3. Vj ..	646	.	7 246	2 773	4 600	.	29 003	27 765
4. Vj	6 021	3 178	4 318	.	27 874	27 133
2007 1. Vj ..	714	.	7 477	4 031	5 010	.	30 532	33 211
2. Vj ..	1 018	.	8 816	3 686	5 512	.	32 067	36 381
3. Vj ..	713	348	7 898	3 368	5 478	.	30 640	25 959
4. Vj ..	504	394	5 936	3 981	5 982	.	30 964	24 132
2008 1. Vj ..	.	403	7 744	4 307	6 339	.	31 274	27 053

Vierteljahr	Baustoffe							
	natürliche Sande ¹⁾	Kies, Feldsteine, Feuerstein (Flintstein) und Kiesel ¹⁾	bituminöse Mischungen auf der Grundlage von Natur- asphalt, Natur- bitumen u.ä.	Mauerziegel für Mauerwerks- Konstruktionen, Ziegel für Boden- und Straßenbeläge	Dachziegel aus keramischen Stoffen, geformte Bauteile für die Verwendung als Dacheindeckung mit überlappender Verle- gung auf geeigneten Dächern	keramische Rohre, Rohrleitungen, Rinnen, Rohrform-, Rohrverschluß- und Rohr- verbindungsstücke	unglasierte und glasierte keramische Fliesen, Würfel, Steinchen, Boden- und Wandplatten	Portlandzement, Tonerdzement und anderer Zement
	1 000 t			1 000 m ³	Mill. St	1 000 t	1 000 m ²	1 000 t
2004 1. Vj ..	14 716	14 776	819	1 277	190	.	16 607	5 560
2. Vj ..	25 671	25 766	3 114	2 884	231	.	16 617	9 612
3. Vj ..	24 303	25 986	3 819	2 813	240	.	15 330	9 346
4. Vj ..	20 497	22 778	3 489	2 028	205	.	14 970	7 594
2005 1. Vj ..	11 524	11 344	731	921	168	.	15 361	4 704
2. Vj ..	24 041	26 657	3 193	2 525	228	.	.	.
3. Vj ..	22 973	26 658	4 744	2 316	222	28	.	9 210
4. Vj ..	19 828	22 411	4 152	1 805	199	.	15 863	7 976
2006 1. Vj ..	11 164	11 384	618	953	156	.	.	4 909
2. Vj ..	23 332	27 428	3 400	2 517	237	.	.	9 687
3. Vj ..	24 257	29 688	4 410	2 585	245	44	.	9 876
4. Vj ..	22 294	26 840	4 185	2 284	235	.	.	8 847
2007 1. Vj ..	14 987	16 333	1 026	1 361	221	.	.	6 277
2. Vj ..	21 793	25 229	2 883	2 545	239	.	.	9 323
3. Vj ..	21 967	26 737	3 861	2 486	229	.	.	9 633
4. Vj ..	19 315	22 574	3 844	1 951	188	.	.	8 441
2008 1. Vj ..	14 988	15 697	1 256	914	163	.	.	6 580

Siehe Fachserie 4, Reihe 2.1 und Reihe 3.

*) Produktion der Betriebe von Unternehmen mit 20 Beschäftigten und mehr (einschl. Produzierendes Handwerk);

Systematisches Güterverzeichnis für Produktionsstatistiken, Ausgabe 2002.

1) Produktion der Betriebe von Unternehmen mit 10 Beschäftigten und mehr.

Ergänzende Angaben für die Bauwirtschaft
2 Produzierendes Gewerbe
2.1 Produktion ausgewählter Erzeugnisse *)
Deutschland

Vierteljahr	noch Baustoffe				Betonzeugnisse, vorgefertigte Bauelemente aus Zement, Beton oder Kunststein			
	Gipskartonplatten gem. DIN 18180	Frischbeton (Transportbeton) ¹⁾	Werk-Trocken-Mörtel	Mehrschichten-Isolierverglasungen	Baublöcke und Mauersteine aus Beton oder Kalksandstein (Kunststein)	Dachsteine aus Beton	großformatige Wandbauteile (Wandtafeln) und Decktafeln, Lärmschutzwände	Rohre aus Beton
	1 000 m ²	1 000 m ³	1 000 t	1 000 m ²	1 000 m ³	Mill. St	1 000 m ²	1 000 t
2004 1. Vj ..	64 793	6 283	1 841	4 873	1 978	.	5 988	350
2. Vj ..	63 467	10 221	3 625	5 883	2 842	123	9 389	604
3. Vj ..	65 174	10 033	4 143	6 681	2 744	115	8 827	665
4. Vj ..	73 928	8 294	2 855	6 238	2 053	.	7 039	569
2005 1. Vj ..	62 860	4 378	1 656	4 468	1 331	69	4 423	299
2. Vj ..	62 815	9 581	3 981	5 903	2 505	90	8 934	630
3. Vj ..	68 744	9 719	2 974	6 543	2 402	97	8 806	633
4. Vj ..	75 607	8 098	2 717	6 319	2 002	76	7 717	540
2006 1. Vj ..	69 556	4 645	1 322	4 848	1 437	71	5 238	296
2. Vj ..	74 795	10 033	3 913	6 277	2 680	92	9 999	607
3. Vj ..	77 601	10 417	3 247	7 298	2 690	93	10 073	633
4. Vj ..	81 806	8 933	2 266	7 261	2 260	87	8 433	523
2007 1. Vj ..	84 228	6 123	2 245	5 598	1 684	78	6 140	294
2. Vj ..	81 798	8 631	3 332	6 333	2 197	68	7 974	551
3. Vj ..	82 321	9 369	3 342	6 694	2 115	57	7 883	546
4. Vj ..	70 970	8 168	2 435	6 562	1 736	43	7 820	483
2008 1. Vj ..	78 083	5 836	2 033	5 355	1 450	47	6 286	367

Vierteljahr	Eisen- und Stahlbaukonstruktionen		Ausbauelemente aus Eisen, Stahl oder Aluminium	Bautischler- und Zimmermannsarbeiten aus Holz			Türen, Fenster und deren Rahmen, Verkleidungen und Schwellen; Fensterläden, Jalousien u.ä. Waren und Teile dafür, aus Kunststoffen
	vorgefertigte Gebäude, aus Eisen oder Stahl	Türme und Gittermaste, aus Eisen oder Stahl		Fenster, Fenstertüren, Rahmen und Verkleidungen dafür, Türen u. Türrahmen, -verkleidungen und -schwellen, aus Holz	Parketttafeln	Verschalungen für Betonarbeiten	
	t	t		1 000 St	1 000 m ²	1 000 St	
2004 1. Vj ..	104 768	33 422	1 703	3 952	2 487	2 527	4 655
2. Vj ..	91 602	30 517	1 844	3 737	2 682	3 307	5 798
3. Vj ..	98 077	45 188	1 906	3 732	2 467	3 437	6 283
4. Vj ..	115 917	60 917	1 785	3 844	2 638	3 453	5 793
2005 1. Vj ..	95 465	38 053	1 546	3 228	2 499	3 209	3 568
2. Vj ..	88 227	39 099	1 694	3 369	2 900	4 168	5 417
3. Vj ..	98 452	46 280	1 833	3 470	2 502	4 122	5 259
4. Vj ..	111 868	51 516	1 775	3 797	2 944	3 823	4 958
2006 1. Vj ..	89 727	42 155	1 542	3 690	3 101	4 244	4 006
2. Vj ..	90 023	45 151	1 693	3 599	2 986	4 006	5 119
3. Vj ..	107 300	54 342	1 951	3 575	2 832	4 335	6 437
4. Vj ..	166 690	55 662	2 031	4 149	3 146	4 605	6 626
2007 1. Vj ..	127 946	47 606	1 755	3 706	3 280	4 567	7 346
2. Vj ..	135 346	53 730	1 905	3 229	2 971	4 293	7 888
3. Vj ..	176 833	61 103	1 968	3 375	2 805	4 422	8 153
4. Vj ..	188 642	64 389	1 908	3 268 r)	3 019	4 898	7 555
2008 1. Vj ..	148 827	62 925	1 722	3 181	2 764	5 457	6 311

Siehe Fachserie 4, Reihe 2.1 und Reihe 3.

*) Produktion der Betriebe von Unternehmen mit 20 Beschäftigten und mehr (einschl. Produzierendes Handwerk);

Systematisches Güterverzeichnis für Produktionsstatistiken, Ausgabe 2002.

1) Produktion der Betriebe von Unternehmen mit 10 Beschäftigten und mehr.

Ergänzende Angaben für die Bauwirtschaft
3 Bergbau und Gewinnung von Steinen und Erden, Verarbeitendes Gewerbe *)

3.1 Beschäftigung und Umsatz

Deutschland

Jahr Monat	Betriebe	Beschäftigte	Geleistete Arbeits- stunden	Lohn- und Gehalts- summe	Umsatz 1) insgesamt	
	Anzahl		1000	Mill. EUR		
Insgesamt						
2006	D	22 768	5 221 208	8 119 190	210 901,3	1 479 567,5
2007	D	23 057	5 305 538	8 282 378	219 431,6	1 582 595,7
2007	Juni	23 065	5 285 800	684 962	19 452,8	135 963,9
	Juli	23 061	5 321 645	698 141	18 004,2	132 273,4
	August	23 046	5 353 161	674 787	17 303,0	125 026,7
	September	23 052	5 364 533	680 375	17 203,5	135 601,5
	Oktober	23 052	5 364 174	734 321	17 711,4	143 398,6
	November	23 040	5 360 765	735 868	23 136,1	144 974,8
	Dezember	23 016	5 347 336	601 796	18 584,7	124 379,3
2008	Januar	23 256	5 365 891	721 404	18 110,9	130 380,9
	Februar	23 463	5 385 333	721 624	17 350,4	136 734,1
	März	23 598	5 401 753	682 300	18 175,9	135 631,4
	April	23 643	5 404 005	760 343	19 320,7	148 076,9
	Mai	23 641	5 409 370	676 301	19 713,9	134 470,2
	Juni	23 634	5 422 480	719 878	19 910,7	144 955,8
Gewinnung von Steinen und Erden, sonstiger Bergbau						
2006	D	82	9 237	15 552	335,4	1 786,3
2007	D	82	9 323	15 548	348,0	1 597,0
2007	Juni	82	9 419	1 326	30,5	135,7
	Juli	82	9 446	1 363	28,0	141,5
	August	82	9 539	1 326	29,9	139,1
	September	82	9 532	1 275	27,4	133,8
	Oktober	82	9 438	1 379	29,5	155,5
	November	82	9 433	1 375	39,5	150,5
	Dezember	82	9 359	1 149	28,0	120,4
2008	Januar	79	9 021	1 238	26,8	132,5
	Februar	82	9 235	1 272	27,2	121,1
	März	86	9 533	1 266	28,3	125,4
	April	86	9 618	1 422	31,5	143,5
	Mai	86	9 687	1 322	29,3	135,6
	Juni	86	9 710	1 373	31,8	143,7
Verarbeitendes Gewerbe						
2006	D	22 609	5 154 795	8 024 734	208 486,8	1 471 463,0
2007	D	22 899	5 241 434	8 190 929	217 130,6	1 571 876,0
2007	Juni	22 906	5 221 626	677 429	19 264,3	135 112,3
	Juli	22 902	5 257 568	690 754	17 822,5	131 473,6
	August	22 887	5 288 751	666 846	17 119,4	124 241,5
	September	22 893	5 300 293	672 973	17 026,5	134 757,0
	Oktober	22 893	5 300 080	726 370	17 504,2	142 435,5
	November	22 882	5 296 961	727 929	22 913,1	143 903,4
	Dezember	22 858	5 284 326	595 595	18 401,1	123 288,3
2008	Januar	23 103	5 303 576	713 127	17 932,6	129 270,1
	Februar	23 307	5 322 913	713 995	17 148,0	135 653,2
	März	23 438	5 339 247	675 440	17 991,9	134 561,3
	April	23 483	5 341 586	752 312	19 117,7	146 971,8
	Mai	23 482	5 347 185	669 373	19 527,7	133 487,3
	Juni	23 475	5 360 434	712 337	19 731,3	143 816,2
Ziegelei, Herstellung von sonstiger Baukeramik (26.4)						
2006	D	61	7 236	11 928	254,9	1 240,9
2007	D	62	7 198	11 819	261,5	1 060,1
2007	Juni	62	7 243	1 007	21,9	109,3
	Juli	62	7 274	1 036	20,9	106,3
	August	62	7 319	995	20,9	105,9
	September	62	7 295	966	20,1	97,1
	Oktober	62	7 234	1 039	21,1	106,8
	November	62	7 157	1 014	29,2	81,5
	Dezember	62	6 931	818	22,1	56,3
2008	Januar	61	6 715	832	19,2	55,5
	Februar	61	6 696	871	18,5	66,0
	März	61	6 870	918	18,9	70,8
	April	61	7 016	1 044	20,3	94,9
	Mai	60	6 962	959	20,0	97,3
	Juni	60	6 914	962	21,4	103,6

Siehe Fachserie 4, Reihe 4.1.

*) Ergebnisse für Betriebe von Unternehmen des Produzierenden Gewerbes mit im allgemeinen 20 Beschäftigten und mehr

1) Ohne Umsatzsteuer.

Ergänzende Angaben für die Bauwirtschaft
3 Bergbau und Gewinnung von Steinen und Erden, Verarbeitendes Gewerbe *)
3.1 Beschäftigung und Umsatz

Deutschland

Jahr Monat	Betriebe	Beschäftigte	Geleistete Arbeits- stunden	Lohn- und Gehalts- summe	Umsatz 1) insgesamt
	Anzahl		1000	Mill. EUR	
Herstellung von Zement, Kalk und gebranntem Gips (26.5)					
2006 D	66	9 686	15 671	401,2	2 513,8
2007 D	65	9 687	15 556	411,3	2 767,0
2007 Juni	65	9 617	1 263	35,9	262,2
Juli	65	9 639	1 305	31,8	263,3
August	65	9 696	1 298	31,4	263,6
September	65	9 816	1 252	31,7	257,9
Oktober	65	9 823	1 343	33,4	274,9
November	65	9 832	1 338	47,7	250,7
Dezember	65	9 823	1 195	33,4	171,1
2008 Januar	65	9 837	1 309	32,6	179,0
Februar	65	9 855	1 329	32,7	216,5
März	65	9 867	1 290	34,1	221,3
April	65	9 871	1 382	41,4	289,5
Mai	65	9 892	1 297	34,0	276,6
Juni	65	9 890	1 314	37,3	293,5
Herstellung von Erzeugnissen aus Beton, Zement und Gips (26.6)					
2006 D	338	32 569	55 592	1 099,3	5 406,1
2007 D	348	33 846	57 704	1 154,0	5 727,5
2007 Juni	349	34 356	4 996	97,9	541,3
Juli	349	34 447	5 139	95,3	561,0
August	348	34 750	5 032	95,3	548,8
September	349	34 692	4 890	91,3	542,8
Oktober	349	34 559	5 194	95,2	576,0
November	349	34 290	5 113	129,0	506,2
Dezember	348	33 507	4 025	92,6	345,7
2008 Januar	330	32 265	4 380	88,0	346,1
Februar	334	32 248	4 521	89,9	388,7
März	335	32 675	4 458	90,5	423,8
April	337	33 264	5 106	95,2	522,6
Mai	335	33 267	4 724	98,7	507,1
Juni	335	33 434	4 968	100,2	553,6
Herstellung von Betonerzeugnissen für den Bau und von Kalksandsteinen (26.61)					
2006 D	242	21 952	37 329	700,2	3 386,0
2007 D	246	22 835	38 757	739,3	3 547,5
2007 Juni	247	23 219	3 380	62,3	337,5
Juli	247	23 279	3 478	62,1	349,1
August	246	23 514	3 412	62,1	347,7
September	247	23 453	3 289	59,1	341,8
Oktober	247	23 344	3 514	62,5	370,4
November	247	23 165	3 428	80,6	331,7
Dezember	246	22 589	2 686	59,9	226,6
2008 Januar	233	21 485	2 848	56,1	205,6
Februar	234	21 310	2 930	54,4	237,1
März	235	21 718	2 941	55,7	265,5
April	236	22 083	3 347	59,1	324,9
Mai	235	22 074	3 090	62,8	314,0
Juni	235	22 185	3 300	61,3	348,2
Herstellung von Gipserzeugnissen für den Bau (26.62)					
2006 D	18	1 919	3 403	78,7	469,5
2007 D	19	2 012	3 522	82,0	537,4
2007 Juni	19	1 996	291	7,2	42,1
Juli	19	1 996	291	6,4	45,5
August	19	2 010	289	6,4	47,4
September	19	2 047	300	6,6	50,0
Oktober	19	2 045	300	6,3	45,1
November	19	2 059	314	9,3	45,7
Dezember	19	2 057	274	6,4	33,3
2008 Januar	19	2 028	301	6,2	46,0
Februar	19	2 035	309	7,2	46,4
März	19	2 023	289	6,9	44,8
April	19	2 037	309	7,0	48,9
Mai	19	2 031	296	6,5	47,4
Juni	19	2 026	295	7,0	47,6

Siehe Fachserie 4, Reihe 4.1.

*) Ergebnisse für Betriebe von Unternehmen des Produzierenden Gewerbes mit im allgemeinen 20 Beschäftigten und mehr

1) Ohne Umsatzsteuer.

Ergänzende Angaben für die Bauwirtschaft

4 Handwerk

4.1 Beschäftigte und Umsatz in zulassungspflichtigen Handwerksunternehmen nach ausgewählten Wirtschaftszweigen

Messzahlen

Jahr ----- Vierteljahr	Bau- installation	Darunter		Sonstiges Ausbaue- gewerbe ¹⁾	Darunter			
		Elektro- installation	Klempnerei, Gas-, Wasser, Heizungs-, u. Lüftungs- installation		Stuckateur- gewerbe, Gipserei u. Verputzerei	Bau- tischlerei u. Bau- schlosserei	Maler, u. Lackierer- gewerbe	Glas- gewerbe
Beschäftigte 30.09.2003 = 100								
2004	94,1	94,4	94,5	88,1	91,9	93,6	89,5	93,1
2005	89,1	89,7	89,4	81,2	86,4	88,3	82,5	88,4
2006	87,7	88,6	87,4	80,6	85,4	87,7	81,8	87,2
2007	87,9	89,1	87,0	80,9	87,5	87,6	82,0	88,3
2003 3. Vj	100,0	100,0	100,0	100,0	100,0	100,0	100,0	100,0
4. Vj	97,7	97,7	98,3	94,0	94,5	97,7	91,9	97,7
2004 1. Vj	93,8	94,1	94,3	84,5	88,0	93,6	83,6	93,8
2. Vj	93,2	93,7	93,5	88,2	92,8	92,8	91,0	92,1
3. Vj	94,3	94,7	94,6	90,1	95,6	93,3	93,9	91,6
4. Vj	92,6	92,5	93,4	84,9	88,4	91,5	87,0	92,0
2005 1. Vj	88,2	88,7	89,0	76,4	79,7	87,3	75,7	86,9
2. Vj	87,7	88,3	88,2	81,4	87,9	86,8	83,5	87,0
3. Vj	89,5	90,7	89,3	84,1	91,0	89,2	86,6	89,0
4. Vj	89,0	89,9	89,1	80,6	85,8	88,1	81,6	88,9
2006 1. Vj	85,7	87,0	85,5	75,5	77,2	86,6	74,9	86,7
2. Vj	86,9	88,1	86,7	81,3	86,7	86,8	83,4	85,5
3. Vj	88,9	89,7	88,9	84,0	91,1	88,6	86,1	87,8
4. Vj	89,0	90,0	88,8	82,3	87,8	89,3	83,5	88,3
2007 1. Vj	87,0	87,9	86,8	78,2	85,6	86,3	78,1	87,4
2. Vj	86,9	88,2	86,3	81,2	88,5	87,3	82,5	87,9
3. Vj	88,4	90,1	87,4	82,9	89,9	88,1	85,0	89,1
4. Vj	88,5	90,7	87,0	80,0	85,0	88,2	80,7	88,7
Umsatz (ohne Umsatzsteuer) VjD 2003 = 100 / 2003 = 100								
2004	97,4	98,6	97,6	88,4	93,3	95,7	93,9	92,5
2005	95,1	99,8	93,5	83,0	89,1	91,2	87,8	90,4
2006	101,9	104,3	101,6	90,5	98,0	99,7	93,9	98,2
2007	98,8	104,4	95,1	85,9	90,5	92,6	90,9	97,8
2003 3. Vj	103,5	103,7	103,0	108,5	110,5	103,4	111,7	104,8
4. Vj	122,4	117,9	125,9	117,7	117,2	118,1	116,0	117,7
2004 1. Vj	79,3	81,8	78,6	68,2	65,6	80,7	67,8	76,0
2. Vj	91,3	92,5	91,7	87,0	95,5	92,4	93,0	90,0
3. Vj	97,8	98,7	97,9	95,0	103,3	96,6	105,0	96,2
4. Vj	121,0	121,3	122,1	103,2	108,8	113,2	109,6	107,9
2005 1. Vj	73,7	78,5	71,9	57,3	55,2	68,6	58,0	66,6
2. Vj	89,7	93,4	88,6	82,7	91,4	89,1	88,1	91,1
3. Vj	97,8	102,3	95,9	91,9	103,1	96,4	99,8	95,0
4. Vj	119,4	124,8	117,6	100,2	106,6	110,5	105,3	109,0
2006 1. Vj	74,2	79,4	72,0	59,5	53,2	73,1	59,5	69,0
2. Vj	90,2	93,9	89,1	83,9	92,9	93,2	87,3	89,3
3. Vj	101,5	102,8	102,0	98,2	109,6	104,0	104,7	99,5
4. Vj	141,3	140,7	143,1	120,5	136,4	128,2	124,3	134,8
2007 1. Vj	73,9	76,6	72,0	60,5	59,4	71,1	60,2	77,9
2. Vj	92,4	96,4	89,3	84,6	90,5	90,5	89,7	97,0
3. Vj	102,9	110,4	97,5	95,6	105,5	97,3	105,1	101,9
4. Vj	125,7	133,3	121,1	102,9	106,5	111,3	109,0	114,1

1) Die Grundgesamtheiten der Jahre 2003 und 2004 sind wegen der Änderung der Handwerksordnung ab 2004 nicht identisch.

Aus diesem Grund sind die absoluten Veränderungsdaten gegenüber 2003 etwas zu hoch.

Siehe Fachserie 4, Reihe 7.1.

Ergänzende Angaben für die Bauwirtschaft
5 Erwerbstätigkeit
5.1 Arbeitslose, offene Stellen *)

Jahr Monat	Arbeitslose ¹⁾					gemeldete Stellen ¹⁾				
	insgesamt	darunter				insgesamt	darunter			
		Bau- berufe 44 - 47	Bauaus- statter 48 - 49	Tischler 50	Maler, Lakierer 51		Bau- berufe 44 - 47	Bauaus- statter 48 - 49	Tischler 50	Maler, Lakierer 51
Westdeutschland ^{2) 3)}										
2003 JD	2 753 054	128 695	37 228	44 496	50 989	291 890	6 028	3 023	2 606	3 586
2004 JD	2 552 568	132 328	32 953	39 059	48 430	222 498	3 199	2 393	2 438	2 834
2005 JD	3 176 431	137 166	38 176	43 305	56 847	322 656	9 766	4 030	3 430	4 342
2006 JD	2 577 043	85 306	24 757	25 569	40 221	435 702	17 303	6 012	6 055	6 610
2007 JD	2 177 734	67 187	18 342	17 738	28 801	488 677	16 721	5 679	6 962	7 133
2006 Juni	2 543 504	70 263	23 298	23 270	36 317	445 437	16 989	5 753	5 650	6 640
Juli	2 542 867	66 570	21 642	22 323	33 875	485 742	19 922	6 713	7 102	8 619
August	2 526 570	64 680	20 504	21 934	32 465	479 549	21 699	7 407	7 152	8 884
September	2 433 894	61 685	19 185	20 292	30 574	477 723	21 426	7 752	7 454	8 730
Oktober	2 349 090	59 011	18 017	18 875	28 700	473 038	20 359	7 434	7 606	8 377
November	2 291 478	58 238	17 563	17 795	28 480	464 176	18 324	6 767	7 437	7 503
Dezember	2 289 433	62 452	18 199	17 390	30 145	458 090	16 604	6 098	7 034	6 430
2007 Januar	2 405 404	88 573	23 050	21 171	36 466	463 273	16 883	5 896	6 849	6 270
Februar	2 385 606	89 302	23 174	20 846	37 851	482 803	18 173	6 207	7 164	6 515
März	2 316 343	82 868	21 887	19 836	35 964	493 484	19 043	6 233	7 312	6 888
April	2 236 258	71 197	19 606	18 339	30 674	503 704	18 480	6 252	7 505	7 498
Mai	2 147 011	63 925	17 827	16 928	26 899	501 784	17 246	6 174	7 264	7 909
Juni	2 087 238	60 368	16 751	16 371	25 155	510 839	16 884	5 701	7 011	7 785
Juli	2 102 940	58 552	16 317	16 529	24 838	515 340	17 029	5 761	7 003	8 011
August	2 226 008	59 767	16 722	17 931	25 714	510 936	17 185	5 836	7 075	8 352
September	2 121 524	57 002	15 928	16 972	24 791	497 920	16 450	5 650	6 914	7 597
Oktober	2 056 816	55 819	15 588	16 186	24 306	484 847	16 612	5 457	7 021	7 132
November	2 019 652	56 260	15 588	15 750	24 631	459 827	13 960	4 824	6 471	6 385
Dezember	2 028 008	62 611	17 667	16 001	28 323	439 371	12 701	4 155	5 955	5 259
2008 Januar	2 177 519	83 313	21 750	19 101	36 615	426 331	11 821	3 807	5 592	5 318
Februar	2 143 569	80 759	21 174	18 755	36 866	453 230	12 508	4 114	6 042	6 048
März	2 070 503	73 572	19 736	17 809	34 256	462 906	13 006	4 202	6 143	6 366
April	2 016 739	63 887	18 160	16 667	29 949	465 028	13 386	4 209	6 368	7 108
Mai	1 943 390	57 172	16 622	15 512	25 705	461 922	12 785	4 170	6 289	7 755
Juni	1 881 912	51 905	15 166	14 618	23 112	481 268	12 650	4 300	6 667	8 559
Ostdeutschland ^{2) 4)}										
2003 JD	1 623 715	153 275	34 282	26 271	37 175	62 873	5 010	1 164	969	1 022
2004 JD	1 470 926	139 679	30 104	23 374	34 260	43 721	1 752	679	578	433
2005 JD	1 613 735	148 549	32 119	25 454	38 719	88 261	5 230	815	1 020	787
2006 JD	1 274 290	96 352	20 543	16 567	28 135	128 508	7 480	1 320	1 636	1 195
2007 JD	1 125 524	78 970	15 860	12 158	21 018	132 714	5 865	1 250	1 851	1 355
2006 Juni	1 238 096	81 397	20 573	15 811	27 121	135 246	8 970	1 554	1 701	1 315
Juli	1 236 123	76 342	18 862	14 840	25 387	141 601	9 228	1 763	1 803	1 592
August	1 237 592	74 624	17 953	14 510	24 678	139 141	9 098	1 895	2 136	1 642
September	1 211 247	72 216	17 237	13 969	24 172	142 905	8 799	1 871	2 074	1 636
Oktober	1 159 025	68 451	16 179	12 714	22 316	153 088	9 153	1 782	2 269	1 577
November	1 136 414	67 729	15 636	12 127	21 568	144 702	7 588	1 544	1 952	1 481
Dezember	1 149 882	72 651	16 090	12 222	22 544	133 580	6 413	1 240	1 770	1 300
2007 Januar	1 239 097	97 525	19 328	14 278	25 182	130 394	6 162	1 438	1 711	1 174
Februar	1 239 185	98 916	19 524	14 145	25 687	141 157	5 960	1 390	1 867	1 284
März	1 212 496	94 937	18 984	13 816	25 064	146 212	6 811	1 280	2 037	1 416
April	1 172 823	87 631	17 893	13 190	23 268	147 435	7 021	1 192	2 040	1 449
Mai	1 126 547	80 538	16 409	12 216	21 067	140 779	6 497	1 215	1 942	1 375
Juni	1 085 556	75 021	15 249	11 576	19 551	137 257	6 172	1 277	1 860	1 444
Juli	1 026 178	66 868	13 672	10 769	17 896	134 499	6 062	1 318	1 800	1 458
August	1 145 054	71 815	14 500	11 704	19 310	136 568	6 196	1 360	1 931	1 517
September	1 095 099	68 066	13 756	11 467	18 810	131 170	5 622	1 360	1 993	1 460
Oktober	1 056 452	66 089	13 317	11 001	18 201	123 699	5 381	1 274	1 892	1 393
November	1 042 629	66 679	13 215	10 808	18 219	117 200	4 692	1 039	1 662	1 262
Dezember	1 065 173	73 560	14 469	10 924	19 955	106 192	3 799	861	1 475	1 027
2008 Januar	1 165 417	93 290	17 507	12 747	24 246	101 935	3 585	878	1 449	958
Februar	1 159 378	92 481	17 139	12 762	24 697	112 111	4 093	1 007	1 620	1 062
März	1 126 805	87 281	16 348	12 446	24 057	124 822	4 931	919	1 935	1 202
April	1 091 181	79 876	15 275	11 761	22 603	127 140	4 579	982	1 990	1 397
Mai	1 039 455	71 329	14 004	10 946	20 442	117 258	4 332	991	1 632	1 343
Juni	986 117	63 839	12 535	10 093	18 628	115 001	3 792	988	1 828	1 414

*) Kennziffern der Berufe gem. "Klassifizierung der Berufe" (1975) :
44 = Maurer, Betonbauer; 45 = Zimmerer, Dachdecker, Gerüstbauer;
46 = Straßen-, Tiefbauer; 47 = Bauhilfsarbeiter; 48 = Bauausstatter;
49 = Raumausstatter, Polsterer; 50 = Tischler, Modellbauer;
51 = Maler, Lackierer und verwandte Berufe.

1) Stand jeweils am Monatsende.
2) Ab Berichtsmonat Januar 2003.
3) Alte Länder ohne Berlin.
4) Neue Länder und Berlin.

Quelle: Bundesagentur für Arbeit, Nürnberg

Ergänzende Angaben für die Bauwirtschaft
5 Erwerbstätigkeit
5.2 Arbeitslose, offene Stellen nach Ländern*)

Jahr Monat Länder	Arbeitslose ¹⁾					gemeldete Stellen ¹⁾				
	insgesamt	darunter				insgesamt	darunter			
		Bau- berufe 44 - 47	Bauaus- statter 48 - 49	Tischler 50	Maler, Lakierer 51		Bau- berufe 44 - 47	Bauaus- statter 48 - 49	Tischler 50	Maler, Lakierer 51
April 2008										
Baden-Württemberg	222 142	4 481	2 087	1 344	2 671	75 506	1 317	634	904	1 061
Bayern	287 162	9 774	2 943	2 203	4 236	72 481	2 197	671	993	1 056
Berlin	244 804	11 742	2 839	2 484	6 033	38 982	667	139	936	351
Brandenburg	144 421	12 835	2 178	1 865	2 947	14 878	755	110	134	109
Bremen	38 219	1 100	363	436	657	8 229	62	46	147	114
Hamburg	74 919	1 660	608	599	1 142	22 487	229	120	227	341
Hessen	152 857	3 857	1 236	1 145	2 298	48 315	812	191	362	924
Mecklenburg-Vorpommern .	126 632	10 650	2 018	1 433	2 770	13 235	807	118	291	174
Niedersachsen	265 010	10 807	2 156	2 856	4 409	49 186	1 079	265	1 012	846
Nordrhein-Westfalen	720 724	21 998	6 126	5 633	10 541	118 108	2 188	843	1 202	1 679
Rheinland-Pfalz	117 259	4 639	1 295	1 064	1 711	23 687	1 678	147	321	271
Saarland	37 367	1 386	426	294	548	7 953	132	36	172	130
Sachsen	263 825	19 910	3 722	2 626	4 821	28 159	1 147	291	270	387
Sachsen-Anhalt	171 571	14 840	2 471	1 777	3 331	15 321	492	152	197	162
Schleswig- Holstein	101 080	4 185	920	1 093	1 736	21 939	348	102	334	203
Thüringen	139 928	9 899	2 047	1 576	2 701	16 565	711	172	162	214
Mai 2008										
Baden-Württemberg	214 372	4 066	1 926	1 237	2 242	76 125	1 343	633	1 062	1 241
Bayern	265 536	6 798	2 306	1 844	2 977	73 523	2 076	675	942	1 009
Berlin	238 034	11 217	2 704	2 371	5 821	36 896	628	149	700	336
Brandenburg	136 010	11 348	1 981	1 701	2 623	13 791	790	122	92	103
Bremen	37 257	1 067	366	420	595	8 008	60	47	144	123
Hamburg	73 512	1 607	586	576	1 040	21 810	203	119	275	401
Hessen	146 327	3 451	1 136	1 059	1 904	47 791	815	170	386	891
Mecklenburg-Vorpommern .	118 665	9 645	1 894	1 323	2 510	11 363	771	103	267	119
Niedersachsen	254 823	9 746	1 964	2 674	3 755	50 037	1 005	287	987	985
Nordrhein-Westfalen	706 166	21 069	5 937	5 413	9 684	118 353	2 418	863	1 183	1 935
Rheinland-Pfalz	112 290	4 168	1 161	937	1 509	23 746	1 582	182	402	376
Saarland	35 922	1 256	362	285	468	6 516	127	38	130	139
Sachsen	250 835	17 299	3 349	2 394	4 252	25 954	1 043	298	274	395
Sachsen-Anhalt	164 504	13 458	2 301	1 705	2 946	14 153	507	156	135	179
Schleswig- Holstein	97 185	3 944	878	1 067	1 531	21 301	344	93	220	227
Thüringen	131 407	8 362	1 775	1 452	2 290	15 101	593	163	164	211
Juni 2008										
Baden-Württemberg	205 528	3 676	1 721	1 165	1 958	77 662	1 437	659	1 112	1 366
Bayern	248 072	5 394	1 886	1 576	2 458	75 799	1 993	700	981	1 157
Berlin	229 013	10 588	2 595	2 287	5 501	34 514	482	144	802	302
Brandenburg	129 026	10 255	1 745	1 527	2 398	13 436	596	133	156	134
Bremen	35 952	996	363	400	568	8 456	131	45	138	145
Hamburg	71 114	1 510	536	561	952	23 974	185	109	284	369
Hessen	143 509	3 093	1 040	1 012	1 737	53 722	736	206	410	870
Mecklenburg-Vorpommern .	111 584	8 764	1 664	1 214	2 227	11 962	775	114	276	143
Niedersachsen	245 768	8 752	1 813	2 469	3 310	52 947	976	312	1 139	1 214
Nordrhein-Westfalen	694 038	20 039	5 636	5 268	9 040	121 295	2 577	892	1 270	2 187
Rheinland-Pfalz	109 722	3 677	1 033	879	1 345	24 854	1 527	188	418	351
Saarland	34 962	1 162	334	287	425	6 671	137	40	104	173
Sachsen	236 647	14 822	2 960	2 185	3 775	25 626	951	293	291	417
Sachsen-Anhalt	156 248	12 169	2 062	1 552	2 703	14 548	491	153	123	193
Schleswig- Holstein	93 247	3 606	804	1 001	1 319	22 055	326	100	237	302
Thüringen	123 599	7 241	1 509	1 328	2 024	14 915	497	151	180	225

*) Kennziffern der Berufe gem. "Klassifizierung der Berufe" (1975) :
44 = Maurer, Betonbauer; 45 = Zimmerer, Dachdecker, Gerüstbauer;
46 = Straßen-, Tiefbauer; 47 = Bauhilfsarbeiter; 48 = Bauausstatter;
49 = Raumausstatter, Polsterer; 50 = Tischler, Modellbauer;
51 = Maler, Lackierer und verwandte Berufe.

1) Stand jeweils am Monatsende.

Quelle: Bundesagentur für Arbeit, Nürnberg

Ergänzende Angaben für die Bauwirtschaft
5 Erwerbstätigkeit
5.3 Kurzarbeitergeld im Baugewerbe^{*)} nach Ausmaß des Arbeitsausfalls ^{**)}
Deutschland

Jahr Monatsmitte ¹⁾	Betriebe mit Kurzarbeit	Zum Stichtag des Abrechnungszeitraumes hatten Anspruch auf Kurzarbeitergeld ¹⁾				
		Männer und Frauen	davon für einen Arbeitsausfall von ... % der betriebsüblichen Arbeitszeit			
			bis 25	über 25 bis 50	über 50 bis 75	über 75
2004 JD	3 407	27 510	8 262	10 212	4 815	4 221
2005 JD	3 068	21 812	6 087	7 456	4 006	4 264
2006 JD	2 051	12 641	4 149	4 169	2 333	1 991
2007 JD	5 517	37 521	12 461	10 579	6 606	7 876
2003 Dezember	2 775	20 944	6 208	7 199	4 182	3 355
2004 Januar	3 452	29 051	7 048	10 432	6 031	5 540
Februar	4 526	38 206	9 681	13 193	7 642	7 690
März	4 888	42 001	11 635	15 338	7 685	7 343
April	4 320	37 706	11 011	14 160	6 697	5 838
Mai	3 945	34 279	11 127	12 690	5 680	4 782
Juni	3 545	29 570	10 072	11 157	4 415	3 926
Juli	3 106	23 381	8 128	8 770	3 548	2 935
August	2 491	17 765	5 926	6 773	2 848	2 218
September	2 423	17 256	6 113	6 762	2 360	2 021
Oktober	2 541	18 653	5 825	7 131	3 233	2 464
November	2 739	20 569	6 227	7 896	3 626	2 820
Dezember	2 911	21 684	6 356	8 241	4 013	3 074
2005 Januar	3 911	31 097	7 405	11 359	6 320	6 013
Februar	4 806	38 291	9 036	12 791	8 148	8 316
März	5 107	38 968	10 303	14 397	7 981	6 287
April	4 208	31 719	9 692	11 038	5 600	5 390
Mai	3 437	24 857	7 945	8 463	3 868	4 581
Juni	3 032	21 658	6 595	7 362	3 580	4 121
Juli	2 423	15 653	4 543	5 086	2 674	3 368
August	2 007	11 944	3 367	3 763	1 788	3 026
September	1 985	11 868	3 463	3 746	1 799	2 860
Oktober	1 889	11 628	3 479	3 573	1 967	2 609
November	2 018	12 513	3 856	3 859	2 103	2 695
Dezember	1 996	11 545	3 364	4 030	2 247	1 904
2006 Januar	2 763	17 980	4 368	6 154	3 988	3 470
Februar	3 299	22 030	5 593	7 069	5 015	4 353
März	3 406	22 716	6 086	7 642	4 949	4 039
April	2 619	16 415	5 811	5 842	2 885	1 877
Mai	1 851	10 605	3 804	3 886	1 775	1 140
Juni	1 469	8 043	2 776	2 791	1 535	941
Juli	1 141	5 760	1 798	2 098	1 110	754
August	912	4 090	1 241	1 512	793	544
September	849	4 137	1 338	1 441	675	683
Oktober	698	3 472	1 130	1 168	580	594
November	780	3 912	1 172	1 255	735	750
Dezember	4 820	32 534	14 666	9 168	3 957	4 743
2007 Januar	12 188	91 565	26 095	24 735	18 041	22 694
Februar	15 015	112 004	32 407	28 345	20 927	30 325
März	15 016	107 329	37 816	29 295	17 340	22 878
April	2 484	16 280	6 044	5 251	2 744	2 241
Mai	2 284	15 073	5 676	5 048	2 518	1 831
Juni	2 082	13 071	4 920	4 475	2 123	1 553
Juli	1 857	10 179	3 824	3 569	1 717	1 069
August	1 575	7 701	2 992	2 742	1 126	841
September	1 558	7 679	2 776	2 722	1 199	982
Oktober	1 567	7 901	2 807	2 730	1 455	909
November	1 839	9 514	3 069	3 259	1 903	1 283
Dezember	8 740	51 957	21 102	14 780	8 174	7 901

*) Die Grundlage für die wirtschaftsfachliche Gliederung ist ab Jan. 1998 die "Klassifikation der Wirtschaftszweige (WZ 93/BA) für die Statistik der Bundesanstalt für Arbeit".

**) Die Statistik erfasst die Betriebe bzw. Betriebsteile, für die der Bundesagentur für Arbeit Kurzarbeit angezeigt wurde.

1) Stichtag jeweils 15. des Monats.

2) Aufgrund der Änderung des § 320 Abs. 4 SGB III haben Arbeitgeber ab Oktober 2006 Daten über Kurzarbeit nur noch quartalsmäßig für die einzelnen Monate zu melden.

Quelle: Bundesagentur für Arbeit, Nürnberg

Ergänzende Angaben für die Bauwirtschaft
5 Erwerbstätigkeit
5.4 Kurzarbeit im Baugewerbe nach Landesarbeitsamtsbezirken *)

Jahr - Quartal	Deutschland	Bundesgebiet West	Bundesgebiet Ost	Schleswig - Holstein - Hamburg	Niedersachsen - Bremen	Nordrhein - Westfalen	Hessen
Betriebe mit Kurzarbeitern							
2005 JD	3 068	2 376	30	159	378	687	193
2006 JD	2 051	1 579	472	112	263	437	135
2007 JD	4 789	3 460	1 321	216	718	670	278
2005 Dezember	1 996	1 632	364	106	267	505	131
2006 Januar	2 763	2 209	554	140	341	645	189
Februar	3 299	2 597	702	168	367	728	235
März	3 406	2 620	786	189	357	715	232
April	2 619	2 007	612	152	287	558	159
Mai	1 851	1 400	451	104	197	418	123
Juni	1 469	1 128	341	91	166	347	99
Juli	1 141	858	283	72	152	236	80
August	912	695	217	61	128	224	60
September	849	682	167	51	136	231	59
Oktober	698	578	120	42	107	204	53
November	780	659	121	49	132	224	46
Dezember	4 820	3515	1 305	223	788	719	283
2007 Januar	12 188	8 480	3 663	469	1 749	1 438	727
Februar	15 015	10 454	4 520	614	2 146	1 709	866
März	15 016	10 501	4 502	615	2 206	1 792	840
April	2 484	1 935	549	156	389	517	143
Mai	2 284	1 763	521	141	352	464	131
Juni	2 082	1 608	474	131	353	379	129
Juli	1 857	1 447	410	120	326	315	121
August	1 575	1 225	350	89	270	315	102
September	1 558	1 260	298	77	261	344	86
Oktober	1 567	1 298	269	81	263	358	91
November	1 839	1 547	292	93	303	403	102
Dezember	8 740	6 302	2 438	394	1 410	1 127	474
Kurzarbeiter							
2005 JD	9 084	4 133	173	379	728	1 247	300
2006 JD	12 641	9 693	2 949	791	1 770	2 805	906
2007 JD	33 191	23 694	9 418	1 586	5 222	4 197	1 938
2005 Dezember	11 545	9 467	2 078	730	1 831	2 993	838
2006 Januar	17 980	14 452	3 528	1 295	2 321	4 726	1 348
Februar	22 030	17 337	4 693	1 370	2 872	5 322	1 571
März	22 716	17 146	5 570	1 431	2 834	5 124	1 549
April	16 415	12 358	4 057	1 100	2 067	3 635	1 071
Mai	10 605	7 852	2 753	611	1 343	2 577	718
Juni	8 043	6 074	1 969	526	1 064	2 095	538
Juli	5 760	4 228	1 532	389	956	1 195	428
August	4 090	3 096	994	313	584	1 075	335
September	4 137	3 351	786	269	663	1 236	407
Oktober	3 472	2 847	625	223	586	984	342
November	3 912	3 393	519	320	757	1 125	333
Dezember	32 534	24 177	8 357	1 643	5 194	4 567	2 228
2007 Januar	91 565	64 436	26 599	3 921	13 708	9 834	5 647
Februar	112 004	78 289	33 385	4 650	17 078	11 767	6 320
März	107 329	74 804	32 441	4 533	16 519	11 747	5 670
April	16 280	12 340	3 940	1 067	2 727	3 388	1 084
Mai	15 073	11 194	3 879	952	2 558	2 894	930
Juni	13 071	9 681	3 390	933	2 440	2 212	850
Juli	10 179	7 661	2 518	831	1 903	1 419	704
August	7 701	5 569	2 132	531	1 298	1 446	467
September	7 679	5 967	1 712	483	1 259	1 732	408
Oktober	7 901	6 440	1 461	528	1 444	1 818	435
November	9 514	7 950	1 564	603	1 735	2 109	740
Dezember	51 957	37 315	14 642	2 575	8 968	5 927	3 397

*) Die Grundlage für die wirtschaftsfachliche Gliederung ist ab Jan. 1998 die "Klassifikation der Wirtschaftszweige (WZ 93/BA) für die Statistik der Bundesagentur für Arbeit".

Quelle: Bundesagentur für Arbeit, Nürnberg

Ergänzende Angaben für die Bauwirtschaft
5 Erwerbstätigkeit
5.4 Kurzarbeit im Baugewerbe nach Landesarbeitsamtsbezirken *)

Jahr - Quartal	Rheinland - Pfalz - Saarland	Baden - Württemberg	Bayern	Mecklenburg - Vorpommern	Sachsen-Anhalt - Thüringen	Sachsen	Berlin - Brandenburg
Betriebe mit Kurzarbeitern							
2005 JD	225	474	259	43	206	237	206
2006 JD	151	252	228	27	153	162	129
2007 JD	280	481	818	117	477	423	304
2005 Dezember	155	299	169	23	101	125	115
2006 Januar	224	437	233	33	165	191	165
Februar	266	522	311	41	226	224	211
März	266	530	331	40	260	261	225
April	214	384	253	29	185	228	170
Mai	153	241	164	24	133	163	131
Juni	123	180	122	16	98	119	108
Juli	94	134	90	13	85	88	97
August	81	80	61	13	65	75	64
September	69	76	60	13	47	54	53
Oktober	47	66	59	8	40	38	34
November	57	83	68	5	35	48	33
Dezember	219	295	988	91	500	458	256
2007 Januar	634	921	2 542	314	1 352	1 221	776
Februar	767	1 360	2 992	410	1 639	1 476	995
März	798	1 357	2 893	420	1 709	1 476	897
April	185	357	188	49	176	139	185
Mai	163	341	171	45	171	130	175
Juni	147	290	179	31	160	119	164
Juli	126	258	181	31	130	129	120
August	119	165	165	26	111	110	103
September	124	204	164	28	86	97	87
Oktober	120	230	155	20	88	88	73
November	173	290	183	24	102	89	77
Dezember	511	684	1 702	186	993	843	416
Kurzarbeiter							
2005 JD	393	658	427	344	1 366	45	1 609
2006 JD	868	1 201	1 352	212	875	1 065	797
2007 JD	1 533	2 933	6 285	920	3 405	2 881	2 212
2005 Dezember	922	1 219	934	131	714	536	697
2006 Januar	1 235	2 232	1 295	308	951	1 210	1 059
Februar	1 640	2 721	1 841	402	1 402	1 601	1 288
März	1 546	2 713	1 949	434	1 683	2 080	1 373
April	1 359	1 777	1 349	258	1 078	1 643	1 078
Mai	963	1 010	630	214	667	1 069	803
Juni	647	721	483	142	493	618	716
Juli	472	489	299	90	400	393	649
August	370	219	200	79	245	313	357
September	358	228	190	80	232	245	229
Oktober	290	228	194	38	226	182	179
November	306	318	234	10	155	227	127
Dezember	1 225	1 761	7 559	494	2 963	3 194	1 706
2007 Januar	3 831	6 372	21 123	2 308	9 836	8 752	5 703
Februar	4 487	9 170	24 817	3 104	12 009	10 857	7 415
März	4 615	9 318	22 402	2 957	12 553	10 319	6 612
April	1 035	1 917	1 122	489	1 325	946	1 180
Mai	983	1 744	1 133	532	1 208	772	1 367
Juni	773	1 484	989	376	1 057	650	1 307
Juli	526	1 395	883	307	864	568	779
August	458	716	653	293	669	530	640
September	498	878	709	305	521	375	511
Oktober	492	976	747	181	359	357	564
November	698	1 229	836	188	464	447	465
Dezember	2 336	3 560	10 552	1 215	5 847	5 021	2 559

*) Die Grundlage für die wirtschaftsfachliche Gliederung ist ab Jan. 1998 die "Klassifikation der Wirtschaftszweige (WZ 93/BA) für die Statistik der Bundesagentur für Arbeit".

Ergänzende Angaben für die Bauwirtschaft
6 Preise
6.1 Ausgewählte Preisindizes für Bauwerke (Neubau *)
Deutschland
6.1.1 Wohn- und Nichtwohngebäude
2000 = 100

Jahr Monat	Bauleistungen für Wohngebäude nach Leistungsgruppen								
	Bauleistungen am Bauwerk	Rohbauarbeiten							
		insgesamt	Erdarbeiten	Mauerarbeiten	Beton- und Stahlbetonarbeiten	Zimmer- und Holzbauarbeiten	Abdichtungsarbeiten	Dachdeckungs- und Dachabdichtungsarbeiten	Klempnerarbeiten
2006 D	104,4	101,5	98,9	100,1	101,8	98,5	105,7	103,0	111,7
2007 D	111,9	108,9	105,6	105,9	109,8	107,8	113,7	109,7	124,7
2006 Mai	103,6	100,6	98,1	99,6	100,7	97,1	104,4	102,2	110,4
August	105,0	102,2	99,6	100,6	102,9	99,3	106,0	103,4	113,3
November	106,1	103,2	100,6	101,0	103,7	101,2	108,2	104,8	116,3
2007 Februar	110,8	107,7	104,6	105,0	108,3	106,9	112,9	109,0	122,6
Mai	111,7	108,7	105,4	105,7	109,8	108,0	113,5	109,4	124,2
August	112,3	109,3	105,9	106,2	110,4	108,2	114,0	110,0	125,5
November	112,8	109,7	106,5	106,7	110,6	108,1	114,3	110,4	126,4
2008 Februar	114,1	110,9	107,9	107,5	112,6	108,4	115,8	111,2	128,0
Mai	115,3	112,5	108,9	108,1	116,0	109,2	116,2	111,5	128,6

Jahr Monat	Bauleistungen für Wohngebäude nach Leistungsgruppen								
	Rohbauarbeiten	Ausbauarbeiten							
		Gerüstarbeiten	insgesamt	Naturwerksteinarbeiten	Betonwerksteinarbeiten	Putz- und Stuckarbeiten	Fliesen- und Plattenarbeiten	Estricharbeiten	Tischlerarbeiten
2006 D	97,6	107,1	100,8	100,0	96,8	92,1	106,1	104,9	112,8
2007 D	104,4	114,7	106,1	104,2	102,0	95,3	114,4	112,8	122,0
2006 Mai	96,3	106,3	100,7	99,9	96,3	91,9	104,5	104,2	111,6
August	99,0	107,6	100,8	100,1	97,2	92,1	106,5	105,2	113,5
November	100,1	108,8	101,1	100,4	97,7	92,2	109,0	106,4	115,4
2007 Februar	102,2	113,7	105,6	103,8	101,4	95,1	113,9	111,8	120,6
Mai	104,2	114,4	105,8	104,0	102,0	95,1	114,3	112,4	121,5
August	105,9	115,0	106,1	104,4	102,3	95,3	114,4	112,9	122,3
November	105,2	115,7	106,7	104,4	102,4	95,5	114,8	113,9	123,4
2008 Februar	103,9	117,1	107,8	105,0	103,4	95,7	114,9	115,1	125,0
Mai	105,6	117,8	108,0	105,8	104,5	95,8	115,3	115,5	126,5

Jahr Monat	Bauleistungen für Wohngebäude nach Leistungsgruppen							Bauleistungen am Bauwerk	
	Ausbauarbeiten				Heiz- und zentrale Wassererwärmungsanlagen	Gas-, Wasser-, Abwasserinstallationen in Gebäuden	Nieder- und Mittelspannungsanlagen	Bürogebäude	gewerbliche Betriebsgebäude
	Ver- glasungsarbeiten	Maler- und Lackiererarbeiten	Bodenbelagarbeiten	Tapezierarbeiten					
2006 D	113,5	97,4	104,2	102,2	122,2	120,4	110,2	105,8	107,2
2007 D	129,3	101,5	110,1	106,7	133,2	131,5	117,4	113,5	115,2
2006 Mai	112,0	97,1	104,0	102,0	120,7	118,9	109,9	105,0	106,3
August	113,8	97,4	104,1	102,5	123,4	121,4	110,7	106,4	107,8
November	117,5	97,9	104,6	102,7	125,0	123,2	111,4	107,5	109,2
2007 Februar	127,3	100,9	109,4	106,1	131,5	129,8	116,3	112,3	113,9
Mai	128,9	101,2	110,0	106,4	132,8	130,9	117,0	113,2	114,9
August	130,0	101,5	110,2	106,6	133,7	132,0	117,7	113,9	115,6
November	131,0	102,2	110,6	107,6	134,9	133,1	118,7	114,5	116,4
2008 Februar	132,5	103,2	112,1	109,5	137,0	135,6	120,9	115,9	117,7
Mai	132,8	103,6	112,2	109,7	138,0	137,0	121,3	117,2	119,2

6.1.2 Sonstige Bauwerke
2000 = 100

Jahr Monat	Bauleistungen am Bauwerk		
	Straßenbau	Brücken im Straßenbau	Ortskanäle
2006 D	104,4	105,4	102,0
2007 D	112,1	112,9	108,4
2006 Mai	103,6	104,6	101,3
August	105,3	106,1	102,6
November	106,3	107,2	103,3
2007 Februar	110,7	111,5	107,2
Mai	111,8	112,7	108,1
August	112,4	113,4	108,8
November	113,4	114,0	109,4
2008 Februar	115,1	115,5	110,5
Mai	116,1	117,9	111,3

Siehe Fachserie 17, Reihe 4.

*) Einschl. Umsatzsteuer.

Ergänzende Angaben für die Bauwirtschaft

6 Preise

6.2 Kaufwerte für Bauland ¹⁾Deutschland ²⁾

Jahr ³⁾ Vierteljahr	Bauland insgesamt			Baureifes Land		
	Kauffälle	veräußerte Fläche	Kaufwert	Kauffälle	veräußerte Fläche	Kaufwert
	Anzahl	1 000 m ²	EUR / m ²	Anzahl	1 000 m ²	EUR / m ²
1994	131 846	246 263	35,58	101 510	119 591	55,66
1995	112 430	208 749	35,93	85 970	97 963	58,02
1996	122 271	198 778	41,53	98 921	104 092	61,37
1997	108 202	154 946	44,47	89 376	84 958	64,70
1998	119 345	171 247	48,25	100 128	93 843	69,69
1999	124 260	165 990	49,60	105 388	94 227	70,65
2000	94 331	135 296	51,79	78 421	71 816	76,21
2001	89 289	125 282	50,18	74 770	65 324	75,20
2002	86 158	100 356	58,43	75 250	61 116	80,44
2003	97 683	105 365	76,90	85 703	68 243	99,89
2004	77 291	91 895	76,93	67 278	57 557	103,47
2005	87 785	98 778	85,97	78 050	63 038	115,80
2006	69 317	96 568	81,93	58 447	52 332	122,85
2000 1. Vj	18 373	26 402	46,65	15 612	14 362	66,52
2. Vj	20 133	26 979	48,66	17 006	15 413	68,62
3. Vj	20 937	30 145	49,72	17 644	16 522	72,67
4. Vj	21 781	33 069	53,24	17 804	16 313	83,84
2001 1. Vj	16 231	23 787	45,27	13 972	12 108	70,44
2. Vj	20 701	26 704	50,36	17 322	14 654	73,69
3. Vj	20 480	28 536	48,52	17 239	15 166	70,42
4. Vj	17 452	24 374	50,22	14 355	12 281	76,99
2002 1. Vj	13 935	17 168	53,23	12 162	9 985	75,45
2. Vj	17 891	21 405	54,80	15 527	12 609	77,54
3. Vj	16 878	19 643	58,05	14 731	12 234	79,03
4. Vj	25 524	28 034	59,53	22 734	17 863	79,77
2003 1. Vj	12 342	14 714	64,65	10 580	8 729	89,45
2. Vj	18 966	20 122	69,21	16 480	12 939	89,67
3. Vj	22 796	23 517	76,06	20 182	16 054	96,92
4. Vj	29 824	30 460	86,18	27 058	21 432	104,31
2004 1. Vj	11 173	13 670	72,79	9 605	8 137	101,90
2. Vj	14 220	18 048	80,64	12 509	11 972	103,64
3. Vj	17 689	20 304	75,65	15 361	12 599	103,03
4. Vj	22 668	24 077	78,24	20 122	16 374	99,29
2005 1. Vj	11 051	13 435	73,75	9 644	7 956	106,81
2. Vj	16 683	18 555	78,32	14 709	11 910	103,95
3. Vj	19 057	20 947	88,38	17 013	13 441	117,76
4. Vj	25 253	26 864	95,82	23 006	18 313	124,03
2006 1. Vj	9 795	13 539	82,61	8 351	7 657	116,55
2. Vj	15 464	19 305	83,52	13 326	11 318	116,58
3. Vj	15 196	20 141	85,18	12 934	12 256	115,54
4. Vj	16 496	22 389	92,09	13 930	12 749	131,89
2007 1. Vj	10 086	14 415	86,35	8 596	8 157	129,40
2. Vj	13 425	18 302	90,11	11 316	9 947	136,16
3. Vj	13 805	21 111	82,93	11 685	10 435	131,60
4. Vj	14 605	25 755	78,07	12 016	11 929	131,48
2008 1. Vj	11 211	16 174	85,03	9 456	8 740	126,33

1) Ausführliche Angaben siehe Fachserie 17, Reihe 5.

2) Bis 2. Vj. 2005 ohne Hamburg.

3) Die Jahresangaben können wegen der in ihnen enthaltenen Nachmeldungen größer als die Summe aus den Kauffällen der vier Quartale sein.

Ergänzende Angaben für die Bauwirtschaft

6 Preise

6.3 Index der Erzeugerpreise ausgewählter gewerblicher Produkte *)

2000 = 100

Deutschland

Jahr Monat	Gewerbliche Produkte insgesamt	Bau- und Baustoff- maschinen	Steine und Erden, sonstige Bergbauerzeugnisse			Glas, Keramik, bearbeitete Steine und Erden			
			insgesamt	Natursteine	Kies und Sand, gebrochene Natursteine	insgesamt	keramische Wand-, Boden- fliesen und -platten	Ziegel und sonstige Baukeramik	Gipserzeug- nisse für den Bau
2005 JD	110,7	105,9	102,7	105,2	101,8	99,3	102,9	104,6	92,7
2006 JD	116,8	107,0	103,8	105,6	103,3	100,7	105,2	103,9	95,9
2007 JD	119,1	109,2	106,7	108,3	106,6	104,8	111,4	108,5	98,1
2006 Juni	117,1	106,9	104,2	105,4	103,8	100,4	104,5	104,1	96,1
Juli	117,7	106,9	103,9	105,6	103,4	100,5	104,5	103,9	96,4
August.....	117,9	106,9	104,3	106,0	103,8	101,0	104,5	104,6	95,8
September....	117,5	107,0	104,6	105,9	104,2	101,2	104,6	104,7	96,7
Oktober.....	117,8	107,8	104,7	106,0	104,4	101,5	107,0	103,7	96,3
November.....	117,8	107,9	104,9	105,8	104,7	101,7	107,1	103,9	97,2
Dezember.....	117,8	107,9	105,4	105,9	105,2	102,0	107,0	104,4	97,5
2007 Januar	117,8	108,3	106,0	107,4	105,8	103,3	109,6	105,9	96,8
Februar.....	118,1	108,3	105,8	107,5	105,6	103,9	109,9	107,2	98,8
März.....	118,4	108,4	106,0	107,4	105,9	104,3	110,3	108,0	100,3
April.....	118,5	108,7	106,4	108,1	106,2	104,6	110,8	108,1	98,5
Mai.....	118,9	109,1	106,4	108,2	106,2	105,0	112,0	108,5	97,6
Juni.....	119,1	109,1	106,7	108,1	106,6	105,0	111,1	109,2	97,1
Juli.....	119,0	109,3	106,9	108,9	106,8	105,2	111,2	109,2	97,4
August.....	119,1	109,5	106,8	108,7	106,7	105,3	112,5	109,6	97,5
September....	119,3	109,5	107,1	108,6	107,1	105,3	112,3	109,7	97,6
Oktober.....	119,8	109,9	107,3	108,8	107,2	105,3	112,2	109,0	97,9
November.....	120,8	109,9	107,8	108,8	107,8	105,3	111,9	109,3	98,6
Dezember.....	120,7	109,9	107,1	108,8	106,9	105,4	112,9	108,6	98,9
2008 Januar	121,7	110,9	107,8	109,8	107,7	106,5	114,0	108,6	99,5
Februar.....	122,6	111,0	107,7	110,9	107,4	107,1	114,0	108,8	99,8
März.....	123,4	111,6	108,2	111,0	108,0	107,4	113,8	108,8	100,5
April.....	124,7	111,6	108,6	111,1	108,4	107,7	114,5	109,2	93,6
Mai.....	126,0	112,1	109,2	111,0	109,2	108,0	114,8	109,7	93,8
Juni.....	127,1	112,3	109,9	111,0	110,0	108,4	114,8	109,6	93,5

Jahr Monat	Glas, Keramik, bearbeitete Steine und Erden			Mineralöl-erzeugnisse		Nadel- schnittholz (Bauholz)	Stahl- und Leichtmetall- baukon- struktionen	Beton- stahl	Lastkraft- wagen mit Selbstzün- dung
	Beton- erzeugnisse, vorgefertigte Bauelemente u.ä.	Mörtel	Frischbeton (Transport- beton)	Diesel- kraftstoff	Andere Mineralöl- erzeugnisse				
2005 JD	101,3	106,4	92,7	131,9	104,1	88,8	109,0	144,5	108,9
2006 JD	100,4	108,2	92,3	138,3	146,0	100,5	111,9	186,0	110,4
2007 JD	102,8	111,6	94,3	142,6	157,6	111,1	118,1	195,3	113,1
2006 Juni	100,1	109,0	91,2	142,0	150,8	98,1	111,9	186,1	110,4
Juli	100,0	108,2	91,5	145,1	152,4	101,1	112,5	194,5	110,7
August.....	100,3	107,9	92,4	143,4	152,6	103,9	112,6	210,8	110,6
September....	100,4	108,2	92,1	135,4	152,6	105,8	113,6	208,8	110,8
Oktober.....	100,0	108,3	91,9	135,7	153,6	111,3	114,4	206,8	111,0
November.....	100,1	108,4	91,9	133,5	152,4	112,7	114,6	195,0	111,1
Dezember.....	100,3	108,3	92,5	132,7	151,6	114,0	114,9	182,4	111,1
2007 Januar	101,4	108,9	92,4	130,8	152,3	115,8	116,4	182,4	111,5
Februar.....	102,1	111,1	92,8	132,4	150,8	116,5	117,2	193,1	111,9
März.....	102,6	112,3	93,7	135,2	150,1	116,4	118,0	214,2	111,9
April.....	102,7	111,9	94,8	139,2	150,0	115,1	118,2	230,6	111,9
Mai.....	103,1	112,5	94,6	138,6	151,6	113,8	118,1	231,3	113,1
Juni.....	103,0	111,8	94,4	141,4	154,1	112,7	117,9	222,5	113,3
Juli.....	103,6	112,1	94,6	143,0	155,7	110,7	118,0	191,5	113,5
August.....	103,3	111,6	94,9	141,7	159,0	109,7	118,6	188,1	113,5
September....	103,2	112,3	94,8	145,4	159,9	108,1	118,8	172,1	113,9
Oktober.....	103,0	111,8	94,5	146,1	161,2	106,3	118,5	170,8	114,0
November.....	103,0	111,3	94,5	159,7	170,1	104,8	118,8	173,0	114,1
Dezember.....	102,8	111,1	95,2	157,1	176,1	103,1	118,9	174,3	114,6
2008 Januar	103,4	111,8	96,2	152,6	186,0	102,5	119,0	198,6	115,2
Februar.....	103,7	113,1	97,8	156,1	187,5	101,7	119,8	221,4	114,7
März.....	104,0	114,1	98,3	164,9	187,7	101,4	120,3	225,3	115,1
April.....	104,3	114,6	98,3	166,4	187,7	101,7	121,5	259,6	115,1
Mai.....	104,2	114,6	99,2	180,9	187,7	101,6	122,8	312,3	115,3
Juni.....	104,8	115,1	99,3	184,9	191,4	101,4	124,3	349,3	115,3

*) Ohne Umsatzsteuer.

Siehe Fachserie 17, Reihe 2.

Ergänzende Angaben für die Bauwirtschaft

6 Preise

6.4 Preisindex für die Lebenshaltung

Alle privaten Haushalte

2000 = 100

Deutschland

Jahr Monat	Verbraucherpreisindex insgesamt	Wohnungsmieten, netto		
		insgesamt	Altbauwohnungen bis zum 20.06.1948	Neubauwohnungen ab dem 20.06.1948
2004 D	98,5	99,1	98,7	99,1
2005 D	100,0	100,0	100,0	100,0
2006 D	101,6	101,1	101,3	101,0
2007 D	103,9	102,2	102,7	102,2
2003 Juni	96,8	98,3	97,7	98,3
Juli	97,0	98,3	97,7	98,3
August	97,0	98,4	97,8	98,3
September	96,9	98,4	97,9	98,4
Oktober	96,9	98,4	98,0	98,4
November	96,7	98,5	98,0	98,6
Dezember	97,4	98,5	98,1	98,6
2004 Januar	97,5	98,6	98,2	98,7
Februar	97,7	98,7	98,3	98,8
März	98,0	98,8	98,4	98,9
April	98,3	98,9	98,5	99,0
Mai	98,5	99,0	98,6	99,0
Juni	98,5	99,0	98,7	99,1
Juli	98,7	99,1	98,8	99,1
August	98,9	99,2	98,9	99,2
September	98,6	99,3	98,9	99,3
Oktober	98,8	99,3	99,0	99,3
November	98,5	99,4	99,2	99,4
Dezember	99,6	99,4	99,2	99,4
2005 Januar	98,9	99,5	99,4	99,5
Februar	99,3	99,6	99,6	99,6
März	99,8	99,7	99,7	99,7
April	99,5	99,8	99,8	99,8
Mai	99,7	99,9	99,9	99,9
Juni	99,8	100,0	100,0	100,0
Juli	100,3	100,1	100,0	100,1
August	100,4	100,1	100,1	100,1
September	100,5	100,2	100,2	100,2
Oktober	100,6	100,3	100,4	100,3
November	100,2	100,4	100,5	100,3
Dezember	101,0	100,4	100,5	100,4
2006 Januar	100,7	100,6	100,7	100,6
Februar	101,1	100,7	100,8	100,7
März	101,1	100,8	101,0	100,8
April	101,5	100,9	101,1	100,8
Mai	101,5	101,0	101,2	100,9
Juni	101,7	101,0	101,3	101,0
Juli	102,1	101,1	101,4	101,1
August	101,9	101,2	101,4	101,2
September	101,5	101,3	101,5	101,2
Oktober	101,7	101,4	101,7	101,3
November	101,7	101,5	101,8	101,4
Dezember	102,4	101,6	101,9	101,5
2007 Januar	102,4	101,6	102,0	101,6
Februar	102,9	101,7	102,1	101,6
März	103,1	101,8	102,3	101,7
April	103,6	101,9	102,4	101,9
Mai	103,6	102,0	102,5	102,0
Juni	103,6	102,2	102,6	102,1
Juli	104,2	102,3	102,8	102,2
August	104,1	102,5	102,9	102,4
September	104,2	102,5	103,0	102,5
Oktober	104,5	102,6	103,1	102,6
November	105,0	102,7	103,2	102,6
Dezember	105,6	102,8	103,4	102,7
2008 Januar	105,3	103,0	103,5	102,9
Februar	105,8	103,1	103,7	103,0
März	106,3	103,2	103,8	103,1
April	106,1	103,3	103,9	103,2
Mai	106,7	103,4	104,0	103,3
Juni	107,0	103,5	104,2	103,4

Siehe Fachserie 17, Reihe 7

Ergänzende Angaben für die Bauwirtschaft

7 Löhne

7.1 Durchschnittliche Verdienste und Arbeitszeiten in ausgewählten Wirtschaftszweigen *)

Vollzeitbeschäftigte Arbeitnehmer

Wirtschaftszweige	Bezahlte Wochenarbeitszeit			Bruttostundenverdienst ¹⁾			Bruttomonatsverdienst ¹⁾		
	Produzierendes Gewerbe	darunter		Produzierendes Gewerbe	darunter		Produzierendes Gewerbe	darunter	
		Verarbeitendes Gewerbe	Baugewerbe		Verarbeitendes Gewerbe	Baugewerbe		Verarbeitendes Gewerbe	Baugewerbe
Std.			EUR						
Deutschland									
2007 1. Vj.....	38,2	38,3	37,9	19,67	20,14	15,37	3 268	3 350	2 527
2. Vj.....	38,5	38,3	39,3	21,62	22,39	15,68	3 616	3 730	2 677
3. Vj.....	38,6	38,4	39,6	19,75	20,32	15,65	3 311	3 391	2 692
4. Vj.....	38,7	38,5	39,4	22,56	23,27	16,77	3 789	3 894	2 874
2008 1. Vj.....	38,3	38,4	37,5	20,21	20,68	15,95	3 360	3 448	2 601
Früheres Bundesgebiet und Berlin									
2007 1. Vj.....	38,1	38,1	37,9	20,65	21,06	16,23	3 420	3 487	2 676
2. Vj.....	38,7	38,3	40,1	21,33	22,83	20,57	3 585	3 802	3 588
3. Vj.....	38,4	38,2	39,6	20,78	21,27	16,69	3 469	3 534	2 869
4. Vj.....	38,5	38,3	39,4	23,75	24,36	17,93	3 972	4 058	3 071
2008 1. Vj.....	38,1	38,2	37,6	21,23	21,64	16,94	3 519	3 592	2 765
Neue Länder									
2007 1. Vj.....	39,1	39,6	37,5	13,33	13,19	12,44	2 264	2 271	2 030
2. Vj.....	39,5	39,6	39,2	14,11	14,12	12,47	2 419	2 432	2 125
3. Vj.....	39,7	39,7	39,7	13,41	13,36	12,37	2 311	2 306	2 134
4. Vj.....	39,7	39,9	39,5	15,24	15,34	13,07	2 629	2 656	2 246
2008 1. Vj.....	39,1	39,6	37,4	13,84	13,77	12,73	2 349	2 372	2 071

Siehe Fachserie 16, Reihe 2.1.

*) Gliederung nach der Klassifikation der Wirtschaftszweige, Ausgabe 2003 (WZ 2003).

1) inklusive Sonderzahlungen

7.2 Index der tariflichen Stundenlöhne (Zeitlöhne) für männliche Arbeiter der höchsten Altersstufe *)

2000 = 100

Deutschland

Jahr Monat	Produzierendes Gewerbe ¹⁾	Darunter				
		Verarbeitendes Gewerbe			Baugewerbe ¹⁾	
		zusammen	dar. Glasgewerbe, Keramik, Verarbeitung von Steinen und Erden	dar. Keramik, Herstellung von keramisch. Wand- und Bodenfliesen und -platten	zusammen	dar. Hochbau und Tiefbau
2003 D	106,9	107,8	106,1	107,3	104,8	104,6
2004 D	109,0	110,3	108,0	108,4	106,0	105,7
2005 D	110,3	112,0	109,1	109,6	106,0	105,7
2006 D	112,0	114,8	110,0	110,5	105,2	104,7
2007 D	115,0	118,5	112,8	113,8	106,8	106,1
2004 April	108,8	110,3	108,0	108,1	106,0	105,7
Juli	109,3	110,8	108,3	108,6	106,0	105,7
Oktober.....	109,4	110,8	108,4	108,9	106,0	105,7
2005 Januar	109,5	110,9	108,6	108,9	106,0	105,7
April	110,4	112,2	108,9	109,5	106,0	105,7
Juli	110,5	112,4	109,4	109,9	106,0	105,7
Oktober	110,7	112,6	109,6	109,9	106,0	105,7
2006 Januar	110,6	112,9	109,7	110,2	104,7	104,3
April	111,6	114,3	109,8	110,2	105,2	104,8
Juli	112,7	115,8	110,0	110,4	105,3	104,8
Oktober.....	113,1	116,4	110,5	111,1	105,5	104,8
2007 Januar	113,3	116,5	110,7	111,7	105,5	104,8
April	113,7	117,1	112,4	113,4	105,5	104,8
Juli.....	116,4	120,2	114,0	114,5	108,1	107,4
Oktober.....	116,6	120,4	114,3	115,8	108,2	107,4
2008 Januar	117,0	120,7	114,6	115,8	108,2	107,4
April	117,9	121,5	115,4	116,0	109,4	108,7

Siehe Fachserie 16, Reihe 4.3

*) Gliederung nach der Klassifikation der Wirtschaftszweige, Ausgabe 1993 (WZ 93).

1) Ohne Gruppe 45.5 Vermietung von Baumaschinen und -geräte mit Bedienungspersonal.

Ergänzende Angaben für die Bauwirtschaft

8 Geld und Kredit

8.1 Bauspargeschäft

Deutschland

Jahr Monat	Abgeschlossene Bausparverträge im Berichtszeitraum		Zuteilungsaufkommen im Berichtszeitraum			Einlagen und aufgenommene Gelder ¹⁾		Planmäßige Zuteilungen ¹⁾	Ausleihungen ¹⁾	
	Verträge	Bausparsumme ²⁾	Spargeldeinzahlungen ³⁾	Wohnungsbauprämien (Gutschriften)	Zins- und Tilgungsleistungen	Spareinlagenbestand	Aufgenommene Fremdmittel		Hypotheken	Zwischenskredite
Bausparkassen insgesamt										
2004	4 035 097	97 361,4	26 063,5	539,6	13 288,5	114 195,4	31 571,6	970 389,3	34 627,9	65 767,1
2005	3 733 856	95 420,2	26 437,9	510,2	13 677,4	121 258,4	32 764,8	1 004 706,8	29 872,7	66 993,9
2006	3 495 737	96 383,4	25 747,1	510,0	11 458,5	124 982,9	33 048,2	1 040 421,2	27 481,5	69 524,6
2007	3 128 851	90 442,2	24 618,5	461,8	10 388,1	124 950,2	27 180,4	1 076 261,9	27 690,6	71 129,1
2007 Juni	256 434	7 435,8	1 891,9	32,3	824,9	124 421,1	29 805,0	1 059 903,9	27 329,0	70 352,2
Juli	257 148	7 600,3	1 882,3	41,5	865,8	123 754,9	27 579,3	1 063 755,3	27 479,6	70 498,7
August	252 633	7 417,5	1 853,2	32,4	831,8	123 422,9	27 720,1	1 066 807,4	27 513,4	70 607,5
September ..	242 918	7 069,8	1 872,8	27,7	840,5	123 290,7	27 747,9	1 069 763,9	27 614,5	70 803,6
Oktober	258 010	7 446,0	1 848,0	32,3	901,2	122 795,2	27 095,1	1 073 112,2	27 746,9	71 029,1
November ...	261 424	7 420,4	1 899,9	27,1	853,5	122 494,3	27 087,4	1 073 157,1	27 748,3	71 068,3
Dezember	318 278	9 108,9	2 146,2	26,7	910,9	125 016,5	26 899,2	1 076 261,9	27 716,4	71 253,8
2008 Januar	247 280	7 042,0	2 060,3	38,7	793,8	124 787,7	27 434,5	1 079 329,7	27 807,9	71 362,5
Februar	252 557	7 007,0	1 897,5	35,1	810,3	124 447,9	27 291,8	1 082 684,7	27 818,0	71 263,1
März	267 257	7 459,5	2 437,6	58,6	891,5	124 502,8	27 806,0	1 086 223,1	27 896,6	71 413,4
April	272 409	7 786,1	2 213,0	50,0	858,3	123 943,2	28 041,6	1 092 856,6	28 181,0	71 427,0
Mai	269 369	7 552,7	1 828,8	45,3	835,3	123 411,9	29 808,7	1 096 417,5	28 287,4	71 380,9
Juni	275 673	7 841,1	1 953,2	41,6	853,9	122 926,2	30 428,8	1 100 294,8	28 486,8	71 728,3
Private Bausparkassen										
2004	2 458 548	62 720,0	17 377,9	339,1	8 985,4	77 817,8	24 072,1	671 650,7	21 990,2	47 890,1
2005	2 234 443	60 527,5	17 233,8	326,9	9 131,6	82 340,6	25 832,5	695 682,5	18 848,5	49 510,5
2006	2 096 527	61 124,9	16 703,0	337,7	7 647,6	84 364,4	27 229,8	720 577,0	17 375,5	52 621,1
2007	1 824 193	56 828,2	15 757,7	302,5	7 026,5	83 610,2	22 647,3	747 647,5	17 596,1	55 100,5
2007 Juni	147 265	4 642,1	1 215,6	18,1	547,7	83 588,4	24 569,1	734 109,4	17 416,0	53 789,8
Juli	148 152	4 770,6	1 200,4	28,2	588,0	83 114,7	22 462,9	736 773,2	17 443,8	54 144,0
August	144 443	4 649,4	1 185,5	20,9	554,3	82 864,9	22 716,8	738 907,0	17 476,6	54 291,1
September ..	138 691	4 438,5	1 231,2	19,9	576,9	82 794,9	22 820,8	740 929,7	17 538,8	54 571,2
Oktober	146 957	4 703,8	1 175,8	20,8	627,0	82 374,0	22 166,0	743 337,8	17 632,3	54 861,7
November ...	150 464	4 717,3	1 217,2	17,9	583,6	82 119,8	22 182,5	745 433,6	17 641,0	54 946,1
Dezember	182 378	5 801,6	1 376,0	19,3	628,2	83 676,5	22 366,0	747 647,5	17 621,8	55 225,1
2008 Januar	136 172	4 352,5	1 290,1	25,7	534,8	83 391,9	23 083,8	749 885,7	17 701,3	55 389,2
Februar	140 500	4 385,8	1 207,4	26,0	538,7	83 092,3	22 877,4	752 111,4	17 719,9	55 354,0
März	150 802	4 674,6	1 566,1	38,9	614,8	83 050,0	23 524,2	754 653,2	17 772,2	55 591,1
April	154 598	4 929,6	1 345,4	36,2	578,3	82 491,6	23 391,9	757 339,5	18 018,7	55 662,1
Mai	156 821	4 853,4	1 180,5	29,0	567,6	82 112,6	24 950,2	759 853,4	18 103,2	55 664,2
Juni	161 988	5 072,7	1 301,5	25,8	585,7	81 824,0	25 648,0	762 605,9	18 203,9	56 106,1
Öffentliche Bausparkassen										
2004	1 576 549	34 641,5	8 685,6	200,5	4 303,0	36 377,6	7 499,5	298 738,7	12 637,7	17 877,0
2005	1 499 413	34 892,7	9 204,0	183,3	4 545,8	38 917,7	6 932,3	309 024,2	11 024,2	17 483,5
2006	1 399 210	35 258,5	9 044,0	172,3	3 810,9	40 618,5	5 818,4	319 844,2	10 105,9	16 903,5
2007	1 304 658	33 614,0	8 860,8	159,3	3 361,7	41 340,0	4 533,1	328 614,4	10 094,6	16 028,6
2007 Juni	109 169	2 793,7	676,3	14,2	277,1	40 832,7	5 235,9	325 794,5	9 912,9	16 562,4
Juli	108 996	2 829,7	681,9	13,3	277,8	40 640,1	5 116,4	326 982,1	10 035,8	16 354,7
August	108 190	2 768,1	667,7	11,6	277,5	40 557,9	5 003,2	327 900,3	10 036,8	16 316,4
September ..	104 227	2 631,3	641,6	7,8	263,6	40 495,8	4 927,1	328 834,2	10 075,7	16 232,3
Oktober	111 053	2 742,2	672,2	11,5	274,2	40 421,3	4 929,0	329 774,4	10 114,6	16 167,4
November ...	110 960	2 703,1	682,7	9,2	269,9	40 374,5	4 904,8	327 723,4	10 107,3	16 122,2
Dezember	135 900	3 307,3	770,2	7,4	282,7	41 340,0	4 533,1	328 614,4	10 094,6	16 028,6
2008 Januar	111 108	2 689,5	770,2	13,0	259,0	41 395,8	4 350,7	329 444,0	10 106,6	15 973,3
Februar	112 057	2 621,2	690,1	9,1	271,6	41 355,6	4 414,4	330 573,3	10 098,1	15 909,2
März	116 455	2 784,9	871,5	19,7	276,6	41 452,8	4 281,8	331 569,9	10 124,4	15 822,3
April	117 811	2 856,5	867,6	13,9	280,0	41 451,6	4 649,7	335 517,1	10 162,3	15 764,9
Mai	112 548	2 699,3	648,3	16,3	267,7	41 299,3	4 858,5	336 564,1	10 184,2	15 716,7
Juni	113 685	2 768,4	651,8	15,7	268,1	41 102,2	4 780,8	337 688,9	10 282,9	15 622,2

1) Stand am Ende der Berichtszeit.

2) Einschließlich Erhöhungen.

3) Ohne Zinsgutschriften.

Quelle: Bundesgeschäftsstelle Landesbausparkassen, Berlin; Verband der Privaten Bausparkassen e. V., Berlin

Ergänzende Angaben für die Bauwirtschaft
8 Geld und Kredit
8.2 Bestand an Hypothekarkrediten auf Wohngrundstücke
Mill. EUR
Deutschland

Viertel- jahr	Banken (MFIs) in Deutschland									Versiche- rungen	Darunter: Lebens- versiche- rungen
	insge- samt	Kredit- banken	Landes- banken	Spar- kassen	Kredit- genossen- schaften	Real- kredit- institute	Bau- spar- kassen	Banken mit Sonder- ausgaben			
2004	1. Vj	861 719	185 645	66 961	213 555	137 612	143 628	83 119	31 199	73 311	67 180
	2. Vj	865 671	185 845	66 083	217 247	139 393	143 165	82 812	31 126	71 871	65 725
	3. Vj	869 883	185 341	54 054	221 190	141 727	141 979	81 391	44 201	71 380	65 145
	4. Vj	869 675	186 054	48 141	223 591	143 310	140 128	81 427	47 024	71 051	64 774
2005	1. Vj	866 968	186 470	48 597	225 974	142 802	137 298	79 528	46 299	70 842	64 595
	2. Vj	880 088	187 015	48 974	238 033	144 382	136 459	79 228	45 997	70 712	64 441
	3. Vj	890 859	185 905	50 305	243 161	146 817	140 143	78 942	45 583	70 943	64 633
	4. Vj	895 926	191 898	50 439	246 153	149 477	134 385	78 603	44 971	69 299	63 054
2006	1. Vj	915 233	193 801	50 178	247 323	152 987	131 978	78 290	60 676	63 530	57 572
	2. Vj	915 747	195 208	50 014	250 333	154 313	127 989	77 991	59 899	63 773	57 496
	3. Vj	921 392	197 085	49 877	253 260	156 837	126 725	78 536	59 072	63 675	57 402
	4. Vj	921 210	198 661	49 208	254 745	158 032	123 017	79 022	58 525	62 934	56 726
2007	1. Vj	918 824	202 879	49 163	254 608	157 912	117 589	79 240	57 433	62 732	56 538
	2. Vj	917 444	202 594	49 868	254 866	158 639	115 353	79 763	56 361	62 204	56 374
	3. Vj	917 554	203 473	49 160	255 713	159 725	113 165	80 398	55 920	62 112	55 995
	4. Vj	914 439	206 111	48 654	255 371	161 023	107 197	80 835	55 248	62 676	56 514
2008	1. Vj	908 030	206 059	47 859	255 485	159 677	103 149	81 199	54 602	61 046	54 914

Quelle: Deutsche Bundesbank, Frankfurt am Main; Bundesanstalt für Finanzdienstleistungsaufsicht (BaFin), Bonn und Frankfurt am Main

8.3 Kredite an private Haushalte und Renditen festverzinslicher inländischer Wertpapiere
Deutschland

Berichts- zeitraum	Wohnungsbaukredite mit anfänglicher Zinsbindung									Festverzinsl. Wertpapiere im Umlauf befind- liche Wert- papiere (Umlauf- renditen)	
	Insgesamt	bis 1 Jahr einschl.		von über 1 Jahr bis 5 Jahre einschl.		von über 5 Jahren bis 10 Jahre einschl.		von über 10 Jahren			
		Effektiv- zinssatz % p.a.	Effektiv- zinssatz % p.a.	Volumen Mill. EUR	Effektiv- zinssatz % p.a.	Volumen Mill. EUR	Effektiv- zinssatz % p.a.	Volumen Mill. EUR	Effektiv- zinssatz % p.a.		Volumen Mill. EUR
2006	Juni	4,75	4,91	2 338	4,61	2 395	4,66	6 108	4,63	4 902	3,9
	Juli	4,83	4,92	2 561	4,66	2 415	4,67	6 106	4,80	4 363	4,0
	August	4,87	5,12	2 229	4,80	2 398	4,71	5 777	4,76	4 498	3,9
	September	4,84	5,10	2 122	4,80	1 964	4,71	4 855	4,69	4 191	3,8
	Oktober	4,81	5,10	2 781	4,80	2 254	4,65	5 609	4,65	4 527	3,8
	November	4,82	5,27	2 111	4,84	2 295	4,65	5 434	4,61	4 580	3,8
	Dezember	4,80	5,23	2 315	4,86	2 494	4,60	5 664	4,56	4 528	3,9
2007	Januar	4,85	5,44	2 619	4,87	2 744	4,64	6 651	4,67	5 200	4,1
	Februar	4,96	5,45	1 824	4,98	2 009	4,78	4 898	4,78	4 032	4,1
	März	4,95	5,46	2 506	4,99	2 565	4,78	6 003	4,76	5 329	4,0
	April	4,99	5,54	2 286	4,99	2 315	4,80	6 525	4,81	5 131	4,2
	Mai	5,04	5,56	2 012	5,06	2 167	4,87	6 281	4,85	5 236	4,4
	Juni	5,19	5,64	2 372	5,22	2 128	5,01	6 144	5,03	5 466	4,6
	Juli	5,33	5,69	2 745	5,37	2 484	5,14	6 855	5,16	5 229	4,6
	August	5,37	5,93	2 220	5,36	2 207	5,18	5 578	5,16	4 883	4,4
	September	5,31	5,86	2 240	5,34	1 967	5,12	4 717	5,08	4 242	4,3
	Oktober	5,29	5,87	2 458	5,30	2 380	5,08	5 796	5,08	4 619	4,4
	November	5,27	5,91	1 933	5,30	2 248	5,08	4 964	5,02	4 478	4,2
	Dezember	5,28	5,97	2 127	5,33	2 094	5,03	4 842	5,01	4 025	4,3
2008	Januar	5,28	5,99	2 759	5,17	2 776	5,04	5 863	5,06	4 813	4,1
	Februar	5,15	5,80	1 926	5,11	2 085	4,94	4 520	4,89	3 734	4,0
	März	5,09	5,73	1 647	5,01	2 181	4,89	4 701	4,88	3 915	3,9
	April	5,13	5,86	2 388	4,99	2 966	4,90	6 576	4,97	4 787	4,2
	Mai	5,19	6,00 r)	1 946	5,06	2 510	4,96	5 480	4,97	4 197	4,4
	Juni	5,30	6,04	2 173	5,24	2 634	5,06	6 229	5,09	4 703	4,8

Quelle: Deutsche Bundesbank, Frankfurt am Main

Ergänzende Angaben für die Bauwirtschaft

8 Geld und Kredit

8.4 Insolvenzen

Deutschland

Gliederung nach der „Klassifikation der Wirtschaftszweige, Ausgabe 2003 (WZ 2003)“.

Berichtszeitraum	Unternehmen und Freie Berufe		Baugewerbe insgesamt		Darunter								
					vorbereitende Baustellenarbeiten		Hoch- und Tiefbau		Bauinstallation		sonstiges Baugewerbe		
Länder	zu-sam-men	dar. mangels Masse abge-lehnt	zu-sam-men	dar. mangels Masse abge-lehnt	zu-sam-men	dar. mangels Masse abge-lehnt	zu-sam-men	dar. mangels Masse abge-lehnt	zu-sam-men	dar. mangels Masse abge-lehnt	zu-sam-men	dar. mangels Masse abge-lehnt	
nach Berichtszeitraum													
2006	34 137	10 844	6 422	2 048	214	75	2 749	942	1 720	526	1 727	497	
2007	29 160	8 669	5 319	1 539	148	36	2 241	702	1 481	401	1 444	398	
2006 Juni	2 676	776	528	156	16	7	207	64	150	41	154	44	
Juli	2 669	834	479	164	14	4	208	84	111	34	144	41	
August	2 788	904	496	162	15	5	190	73	147	35	140	46	
September	2 760	823	518	165	14	4	207	77	160	45	137	39	
Oktober	2 717	882	463	162	14	5	201	83	136	39	112	35	
November	2 764	893	463	148	20	6	199	59	124	41	120	42	
Dezember	2 785	871	491	160	14	3	218	73	139	46	120	38	
2007 Januar	2 204	667	387	125	15	4	176	61	90	28	105	32	
Februar	2 249	658	405	122	7	4	186	52	109	36	103	30	
März	2 580	770	472	128	12	3	199	55	137	42	123	28	
April	2 224	685	413	109	13	4	186	52	105	22	108	30	
Mai	2 507	800	477	125	8	1	200	51	134	37	135	36	
Juni	2 448	782	441	140	15	3	191	73	131	31	103	33	
Juli	2 361	707	447	132	12	3	181	57	121	33	133	39	
August	2 447	762	461	146	14	4	166	56	156	47	125	39	
September	2 285	800	409	140	12	5	173	69	106	32	118	34	
Oktober	2 732	832	500	165	13	3	207	73	148	46	131	42	
November	2 715	660	488	117	11	-	207	57	137	32	133	28	
Dezember	2 408	546	419	90	16	2	169	46	107	15	127	27	

Gliederung nach der „Klassifikation der Wirtschaftszweige, Ausgabe 2008 (WZ 2008)“.¹⁾

Berichtszeitraum	Unternehmen und Freie Berufe		Baugewerbe insgesamt		Darunter								
					Hochbau		Tiefbau		Bauinstallation		sonstiges Baugewerbe		
Länder	zu-sam-men	dar. mangels Masse abge-lehnt	zu-sam-men	dar. mangels Masse abge-lehnt	zu-sam-men	dar. mangels Masse abge-lehnt	zu-sam-men	dar. mangels Masse abge-lehnt	zu-sam-men	dar. mangels Masse abge-lehnt	zu-sam-men	dar. mangels Masse abge-lehnt	
nach Berichtszeitraum													
2008 Januar	2 454	712	446	132	106	35	15	1	114	34	211	62	
Februar	2 378	666	458	130	122	38	19	1	99	28	218	63	
März	2 315	600	471	127	115	38	11	3	115	28	230	58	
April	2 781	723	511	132	102	35	25	4	116	23	268	70	
Mai	2 317	600	498	128	138	39	16	2	115	27	229	60	
Juni	2 405	638	442	117	105	31	14	2	114	29	209	55	

nach Ländern im Juni 2008

Schleswig- Holstein	96	23	17	4	-	-	-	-	2	1	15	3
Hamburg	54	10	8	1	2	-	2	-	2	1	2	-
Niedersachsen	196	50	40	11	9	2	2	-	11	4	18	5
Bremen	22	6	2	1	-	-	-	-	2	1	-	-
Nordrhein-Westfalen	843	213	151	30	36	11	2	-	40	7	73	12
Hessen	166	48	24	10	14	5	1	-	3	1	6	4
Rheinland-Pfalz	97	25	14	5	2	-	-	-	4	-	8	5
Baden-Württemberg	188	66	27	13	9	5	-	-	4	2	14	6
Bayern	240	66	40	14	8	3	1	-	12	4	19	7
Saarland	34	12	11	4	1	1	2	-	2	-	6	3
Berlin	113	43	17	6	5	2	1	1	2	2	9	1
Brandenburg	58	11	16	2	3	-	-	-	5	-	8	2
Mecklenburg-Vorpommern	35	9	9	2	2	1	-	-	1	1	6	-
Sachsen	141	31	38	10	9	-	-	-	12	3	17	7
Sachsen-Anhalt	66	16	17	3	2	-	2	1	7	2	6	-
Thüringen	56	9	11	1	3	1	1	-	5	-	2	-

Siehe Fachserie 2, Reihe 4.1.

1) Der Vergleich mit dem Vorjahr ist durch die Umstellung auf die neue WZ 2008 eingeschränkt.

Ergänzende Angaben für die Bauwirtschaft
9 Finanzen und Steuern
9.1 Baumaßnahmen nach Aufgabenbereichen der öffentlichen Kernhaushalte
für Bund, Länder und Gemeinden
Mill. EUR
Deutschland

Aufgabenbereich	Insgesamt	Bund	Länder	Gemeinden/ Gemeinde- verbände
1. Vierteljahr 2008				
Insgesamt	3 812	709	553	2 550
davon:				
Allgemeine Verwaltung	111	-	-	111
Schulen und vorschulische Bildung	531	-	23	508
Hochschulen	166	-	166	-
Einrichtungen und Maßnahmen des Gesundheitswesens	2	0	2	-
Eigene Sportstätten	77	-	-	77
Städteplanung, Vermessung, Bauordnung	211	-	-	211
Wohnungsbauförderung und Wohnungsfürsorge	11	-	-	11
Abwasserbeseitigung	207	-	-	207
Abfallbeseitigung	11	-	-	11
Energie- und Wasserwirtschaft, Kulturbau	29	-	29	-
Straßen	1 205	484	101	620
Versorgungsunternehmen	38	-	-	38
Verkehrsunternehmen	21	-	-	21
Allgemeines Grundvermögen	79	-	-	79
Übrige Aufgabenbereiche	1 112	225	232	654
1. - 4. Vierteljahr 2007				
Insgesamt	25 254	5 478	4 354	15 422
davon:				
Allgemeine Verwaltung	561	-	-	561
Schulen und vorschulische Bildung	3 279	-	145	3 134
Hochschulen	1 105	0	1 104	-
Einrichtungen und Maßnahmen des Gesundheitswesens	55	3	52	-
Eigene Sportstätten	462	-	-	462
Städteplanung, Vermessung, Bauordnung	1 216	-	-	1 216
Wohnungsbauförderung und Wohnungsfürsorge	78	-	-	78
Abwasserbeseitigung	1 290	-	-	1 290
Abfallbeseitigung	89	-	-	89
Energie- und Wasserwirtschaft, Kulturbau	357	-	357	-
Straßen	9 873	4 353	1 133	4 387
Versorgungsunternehmen	211	-	-	211
Verkehrsunternehmen	91	-	-	91
Allgemeines Grundvermögen	453	-	-	453
Übrige Aufgabenbereiche	6 135	1 121	1 563	3 451
1. - 4. Vierteljahr 2006				
Insgesamt	24 792	5 662	4 278	14 667
davon:				
Allgemeine Verwaltung	458	-	-	458
Schulen und vorschulische Bildung	3 223	-	191	3 033
Hochschulen	1 044	0	1 044	-
Einrichtungen und Maßnahmen des Gesundheitswesens	55	7	48	-
Eigene Sportstätten	428	-	-	428
Städteplanung, Vermessung, Bauordnung	1 247	-	-	1 247
Wohnungsbauförderung und Wohnungsfürsorge	71	-	-	71
Abwasserbeseitigung	1 273	-	-	1 273
Abfallbeseitigung	130	-	-	130
Energie- und Wasserwirtschaft, Kulturbau	334	-	334	-
Straßen	9 702	4 553	987	4 162
Versorgungsunternehmen	204	-	-	204
Verkehrsunternehmen	139	-	-	139
Allgemeines Grundvermögen	451	-	-	451
Übrige Aufgabenbereiche	6 033	1 103	1 674	3 072
1. - 4. Vierteljahr 2005				
Insgesamt	24 670	5 819	4 240	14 335
davon:				
Allgemeine Verwaltung	502	-	-	502
Schulen und vorschulische Bildung	3 084	-	189	2 895
Hochschulen	1 027	0	1 027	-
Einrichtungen und Maßnahmen des Gesundheitswesens	36	3	33	-
Eigene Sportstätten	403	-	-	403
Städteplanung, Vermessung, Bauordnung	1 215	-	-	1 215
Wohnungsbauförderung und Wohnungsfürsorge	62	-	-	62
Abwasserbeseitigung	1 291	-	-	1 291
Abfallbeseitigung	97	-	-	97
Energie- und Wasserwirtschaft, Kulturbau	299	-	299	-
Straßen	9 516	4 679	959	3 878
Versorgungsunternehmen	195	-	-	195
Verkehrsunternehmen	169	-	-	169
Allgemeines Grundvermögen	454	-	-	454
Übrige Aufgabenbereiche	6 320	1 136	1 734	3 174

Siehe Fachserie 14, Reihe 2.

A n h a n g

1 Hinweise auf ausgewählte Veröffentlichungen des Statistischen Bundesamtes, in denen Daten über die Bauwirtschaft in ausführlicherer Form dargestellt werden

Titel	Fachserie	Reihe	Erscheinungs- folge ¹⁾	Kennziffer
Auftragseingang und Umsatz im Verarbeitenden Gewerbe, - Indizes -	4	2.2	m	2040220
Beschäftigung und Umsatz der Betriebe im Baugewerbe	4	5.1	j	2040510
Beschäftigung, Umsatz und Investitionen der Unternehmen im Baugewerbe	4	5.2	j	2040520
Kostenstruktur der Unternehmen im Baugewerbe	4	5.3	j	2040530
Bautätigkeit	5	1	j	2050100
Bestand an Wohnungen	5	3	j	2050300
Außenhandel nach Waren und Ländern (Spezialhandel), hier: Baumaschinen und Baustoffe	7	2.1	j	2070210
Güterverkehr der Verkehrszweige, hier: Güterverkehr aus- gewählter Gütergruppen (Steine und Erden, Zement) auf Eisenbahnen, Straßen und Wasserwegen	8	1	vj	2080100
Preise und Preisindizes für gewerbliche Produkte (Erzeu- gerpreise), hier: Inlandspreise ausgewählter Baustoffe	17	2	m	2170200
Preise und Preisindizes für die Ein- und Ausfuhr, hier: Erzeugerpreise ausgewählter Baustoffe (Weltmarkt- preise)	17	8	m	2170800
Messzahlen für Bauleistungspreise und Preisindizes für Bauwerke	17	4	vj	2170400
Kaufwerte für Bauland	17	5	vj	2170500
Vierteljährliche Kassenergebnisse der öffentlichen Haushalte	14	2	vj	2140200
Volkswirtschaftliche Gesamtrechnungen Konten und Standardtabellen Erste Ergebnisse der Inlandsproduktionsberechnung	18	1.1	j	2180110
Volkswirtschaftliche Gesamtrechnungen Konten und Standardtabellen	18	1.3	j	2180130

1) m = monatlich, vj = vierteljährlich, j = jährlich.

2 Hinweise auf ausgewählte Veröffentlichungen anderer Stellen, in denen Daten über die Bauwirtschaft in ausführlicherer Form dargestellt werden

Deutsche Bundesbank, Frankfurt am Main

Kredite, Sparverkehr, Bausparkassen, Zinssätze, Hypothekenzusagen und Preise siehe:
Monatsbericht der Deutschen Bundesbank -
Statistischer Teil, Abschnitte IV (Kreditinstitute), VI (Zinssätze), VII (Kapitalmarkt) und IX (Konjunkturlage).

Bundesagentur für Arbeit, Nürnberg

Arbeitsmarkt und berufliche Förderung siehe:
Amtliche Nachrichten der Bundesanstalt für Arbeit (monatlich) -

Statistische Übersichten
Arbeitsuchende und offene Stellen, Arbeitslose, Zugang an
Arbeitsuchenden, Arbeitslosen und offenen Stellen, Kurzarbeit,
Maßnahmen zur beruflichen Fortbildung.

Deutscher Bundestag, Berlin

Arbeitsunfälle, Unfallverhütung und Berufskrankheiten siehe:
Bericht der Bundesregierung über den Stand der Unfallverhütung und das Unfallgeschehen in der
Bundesrepublik Deutschland (jährlich) -
Übersichten 5, 6, 7, 12, 13 und 30 (Angaben der gesetzlichen Unfallversicherung über Versicherte,
Arbeitsunfälle, Berufskrankheiten, Unfallgeschehen und Unfallverhütung).

ENTWICKLUNG DER INFORMATIONSGESELLSCHAFT

IKT in Deutschland, Ausgabe 2007

Die weite Verbreitung und Nutzung von Informations- und Kommunikationstechnologien (IKT) in der Wirtschaft sowie im privaten und öffentlichen Bereich ist zu einem wesentlichen Faktor für Innovations- und Wettbewerbsfähigkeit einer Gesellschaft geworden. Entsprechend ist die Durchdringung mit IKT ein wichtiger „Katalysator“ für gesamtwirtschaftliches Wachstum und Beschäftigung gerade in ressourcenarmen Wirtschaftsräumen wie der Europäischen Union.

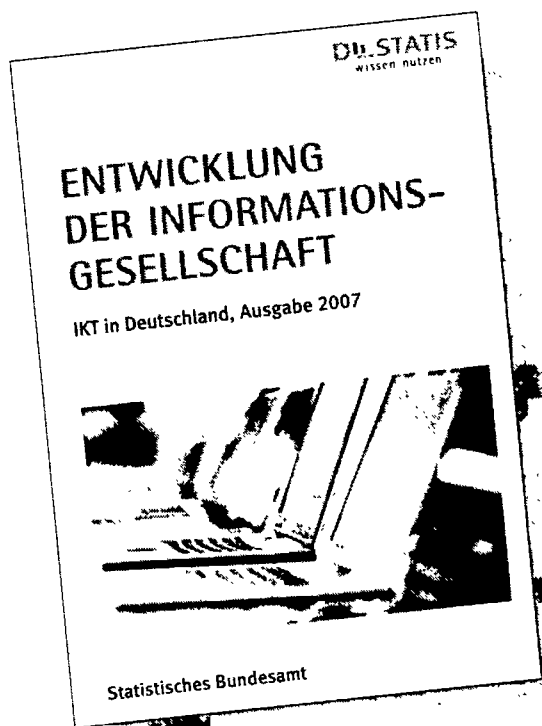

In der amtlichen Statistik werden IKT-relevante Entwicklungen intensiv beobachtet und entsprechende statistische Informationen ermittelt, sodass mittlerweile ein umfassendes statistisches Bild zur Informationsgesellschaft in Deutschland gezeichnet werden kann. Die neuesten Ergebnisse aus der amtlichen Statistik werden, unter Einbeziehung weiterer Daten, in dieser Broschüre zusammengefasst:

Die Informationsgesellschaft wird dabei aus verschiedenen Blickwinkeln beleuchtet: von der gesamtwirtschaftlichen Bedeutung der IKT-Branche über den aktuellen Grad der Verbreitung von IKT bei Bürgern und Unternehmen bis hin zu speziellen Nutzungsaspekten wie E-Government und E-Commerce. Darüber hinaus beschäftigt sich die Veröffentlichung mit der Frage, inwieweit IKT die verschiedenen Lebensphasen – Schule, Ausbildung und Beruf – bereits durchdrungen hat. Auch der Telekommunikationsmarkt mit seinen Dienstleistungen wird dargestellt.

Erschienen: September 2007
Umfang: 55 Seiten
Format: DIN A4
Artikel-Nr.: 1030701-07900
ISBN: 978-3-8246-0708-2
Print: 16,80 EUR
Download: kostenfrei (pdf)

Über unseren Publikationsservice www.destatis.de/publikationen können Sie die Veröffentlichung online bestellen bzw. kostenfrei herunterladen.