

Statistisches Bundesamt

Ausgewählte Zahlen für die Bauwirtschaft

Dezember und Jahr 1993

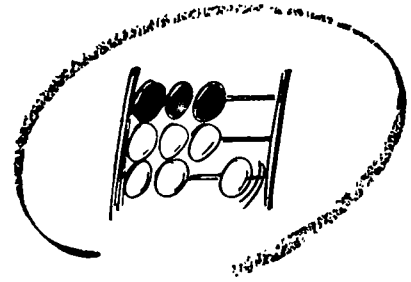

Statistisches Bundesamt

Ausgewählte Zahlen für die Bauwirtschaft

Dezember und Jahr 1993

Statistisches Bundesamt
Bonn

**METZLER
POESCHEL**

Herausgeber:
Statistisches Bundesamt, Wiesbaden,
Gustav-Stresemann-Ring 11

Postanschrift
Statistisches Bundesamt
65180 Wiesbaden

Verlag:
Metzler-Poeschel, Stuttgart

Verlagsauslieferung:
Hermann Leins GmbH & Co. KG
Postfach 11 52
72125 Kusterdingen
Telefon: 07071/ 93 53 50
Telex: 7 262 891 mepo d
Telefax: 07071/ 33653

Erscheinungsfolge: monatlich

Erschienen im April 1994

Preis: DM 21,90

Bestellnummer: 1020210 - 93712

Copyright: Statistisches Bundesamt, Wiesbaden 1994

Vervielfältigungen - außer für gewerbliche Zwecke -
mit Quellenangabe gestattet.

Umweltfreundliches Papier aus 100 % Altpapier

Inhalt

	Seite		Seite
Vorbemerkung	5	<u>Bautätigkeit</u>	
Textteil		- Früheres Bundesgebiet -	
Erläuterungen	6	1 Langfristige Übersichten	
Allgemeiner Überblick	12	1.1 Baugenehmigungen	
Schaubilder	16	1.1.1 Hochbau insgesamt	121
		1.1.2 Fertigteilbau	121
		1.1.3 Durchschnittliche Kosten neuerrichteter Gebäude	121
Tabellentteil		1.2 Baufertigstellungen	121
<u>Bauberichterstattung</u>		2 Baugenehmigungen	
1 Bauhauptgewerbe		2.1 Monatliche Entwicklung	122
1.1 Langfristige Übersichten		2.2 Hochbau insgesamt	
1.1.1 Betriebe, Beschäftigte, Lohn- und Gehaltssumme	18	2.2.1 Nach Gebäudearten und Bauherrengruppen	128
1.1.2 Geleistete Arbeitsstunden	18	2.2.2 Nach Gebäudearten und Ländern	130
1.1.3 Baugewerblicher Umsatz	18	2.3 Fertigteilbau	
1.2 Beschäftigte, Lohn- und Gehaltssumme	19	2.3.1 Nach Gebäudearten und Bauherrengruppen	138
1.3 Geleistete Arbeitsstunden	22	2.3.2 Nach Gebäudearten und Ländern	139
1.4 Baugewerblicher Umsatz und Gesamtumsatz	28	3 Baufertigstellungen	
1.5 Beschäftigte, Lohn- und Gehaltssumme nach Ländern	34	3.1 Nach Gebäudearten und Bauherrengruppen	140
1.6 Geleistete Arbeitsstunden nach Ländern	37	4 Vierteljährliche Entwicklung der Baugenehmigungen nach Raumordnungsregionen	142
1.7 Baugewerblicher Umsatz und Gesamtumsatz nach Ländern	43	5 Bauüberhang am Jahresende	144
1.8 Ergebnisse für Betriebe mit 20 Beschäftigten und mehr		6 Gebäude- und Wohnungsabgang	144
1.8.1 Betriebe, Beschäftigte, Lohn- und Gehaltssumme	49	7 Bewilligungen im sozialen Wohnungsbau	144
1.8.2 Geleistete Arbeitsstunden	52		
1.8.3 Gesamtumsatz und Baugewerblicher Umsatz	58	- Neue Länder und Berlin-Ost -	
1.9 Ergebnisse für Betriebe mit 20 Beschäftigten und mehr nach Ländern	65	8 Baugenehmigungen	
1.10 Auftragsengang nach Art der Bauten und Auftraggebern sowie Betriebsitz	68	8.1 Nach Gebäudearten und Bauherrengruppen	145
1.11 Auftragsengang insgesamt sowie Länderergebnisse nach Betriebsitz und Art der Bauten	74	8.2 Nach Gebäudearten und Ländern	147
1.12 Auftragsengang insgesamt sowie Länderergebnisse nach Lage der Baustelle und Art der Bauten	82	8.3 Fertigteilbau nach Gebäudearten und Bauherrengruppen	151
1.13 Auftragsbestand nach Art der Bauten und Auftraggebern	92	9 Baufertigstellungen	
1.14 Auftragsbestand insgesamt sowie Länderergebnisse nach Betriebsitz und Art der Bauten	98	9.1 Nach Gebäudearten und Bauherrengruppen	152
1.15 Auftragsbestand insgesamt sowie Länderergebnisse nach Lage der Baustelle und Art der Bauten	102		
1.16 Vierteljahresergebnisse für Beschäftigte, geleistete Arbeitsstunden und Auftragsengang insgesamt sowie nach Ländern	106	<u>Ergänzende Angaben für die Bauwirtschaft</u>	
2 Ausbaugewerbe		1 Indizes für das Produzierende Gewerbe	
2.1 Beschäftigung und Umsatz	109	1.1 Index des Auftragsengangs im Bauhauptgewerbe	154
2.2 Beschäftigung und Umsatz für Klempnerei, Gas- und Wasserinstallation	112	1.2 Index des Auftragsbestandes im Bauhauptgewerbe	154
2.3 Beschäftigung und Umsatz für die Installation von Heizungs-, Lüftungs-, Klima- und gesundheitstechnischen Anlagen	115	1.3 Index des Auftragsengangs im Verarbeitenden Gewerbe (Wertindex)	154
2.4 Beschäftigung und Umsatz nach Ländern	118	1.4 Index des Auftragsengangs im Verarbeitenden Gewerbe (Volumenindex)	155
		1.5 Index des Umsatzes im Verarbeitenden Gewerbe (Wertindex)	155
		1.6 Index des Umsatzes im Verarbeitenden Gewerbe (Volumenindex)	155

	Seite		Seite		
1.7	Index der Nettoproduktion für das Produzierende Gewerbe	156	7.2	Kaufwerte für Bauland	171
1.8	Baustoff-Produktionsindex für das Baugewerbe	156	7.3	Index der Erzeugerpreise ausgewählter gewerblicher Produkte	172
1.9	Index des Auftragselngangs im Bauhauptgewerbe (für Deutschland sowie die neuen Länder und Berlin-Ost)	157	7.4	Preisindex für die Lebenshaltung	172
1.10	Index der Nettoproduktion für das Produzierende Gewerbe (für Deutschland sowie die neuen Länder und Berlin-Ost)	158	8	Löhne	
2	Produktion ausgewählter Erzeugnisse im Produzierenden Gewerbe		8.1	Durchschnittliche Arbeitszeiten und -verdienste der Arbeiter in ausgewählten Gewerbegruppen	173
2.1	Monats- und Vierteljahresergebnisse	159	8.2	Index der tariflichen Stundenlöhne (Zeitlohn) für männliche Arbeiter der höchsten tarifmäßigen Altersstufe	173
2.2	Jahresergebnisse für die Jahre 1983 bis 1992	161	9	Geld und Kredit	
3	Bergbau und Verarbeitendes Gewerbe		9.1	Bauspargeschäft	174
3.1	Beschäftigung und Umsatz	162	9.2	Bestand an Hypothekarkrediten auf Wohngrundstücke	174
4	Handwerk		9.3	Hypothekarkreditzinsen sowie Renditen festverzinslicher inländischer Wertpapiere	175
4.1	Beschäftigte und Umsatz des Ausbaugewerbes nach ausgewählten Wirtschaftszweigen	162	9.4	Konkurse und Vergleichsverfahren	175
5	Witterung im Berichtsmonat	163	10	Finanzen und Steuern	
6	Erwerbstätigkeit		10.1	Ausgaben der öffentlichen Haushalte für Baumaßnahmen nach Aufgabenbereichen	176
6.1	Arbeitslose, offene Stellen im früheren Bundesgebiet	163	11	Betriebe und Beschäftigte im Baugewerbe 1991/1992	
6.2	Anspruch auf Kurzarbeitergeld nach Ausmaß des Arbeitsausfalls im früheren Bundesgebiet	164	11.1	Bauhauptgewerbe	177
6.3	Kurzarbeit im Bauhauptgewerbe nach Landesarbeitsamtsbezirken im früheren Bundesgebiet	165	11.2	Ausbaugewerbe	177
6.4	Kurzarbeit im Ausbau-, Bauhilfsgewerbe nach Landesarbeitsamtsbezirken im früheren Bundesgebiet	166			
6.5	Angezeigter witterungsbedingter Arbeitsausfall nach Landesarbeitsamtsbezirken	167			
6.6	Arbeitslose, offene Stellen in den neuen Ländern und Berlin-Ost	168			
6.7	Anspruch auf Kurzarbeitergeld nach Ausmaß des Arbeitsausfalls in den neuen Ländern und Berlin-Ost	169			
6.8	Kurzarbeit nach Landesarbeitsamtsbezirken in den neuen Ländern und Berlin-Ost	169			
7	Preise				
7.1	Ausgewählte Preisindizes für Bauwerke (Neubau)				
7.1.1	Wohn- und Nichtwohngebäude	170			
7.1.2	Sonstige Bauwerke	170			

Anhang

1	Hinweise auf ausgewählte Veröffentlichungen des Statistischen Bundesamtes, in denen Daten über die Bauwirtschaft in ausführlicherer Form dargestellt werden	180
2	Hinweise auf ausgewählte Veröffentlichungen anderer Stellen, in denen Daten über die Bauwirtschaft in ausführlicherer Form dargestellt werden	180

Die Angaben für "Deutschland" beziehen sich auf den Gebietsstand der Bundesrepublik Deutschland seit dem 03.10.1990.

Die Angaben für das "frühere Bundesgebiet" beziehen sich auf den Gebietsstand der Bundesrepublik Deutschland bis zum 03.10.1990; sie schließen Berlin-West ein.

Die Angaben für die "neuen Länder und Berlin-Ost" beziehen sich auf die Länder Brandenburg, Mecklenburg-Vorpommern, Sachsen, Sachsen-Anhalt und Thüringen sowie Berlin-Ost.

Abkürzungen

Maßeinheiten	Sonstige Abkürzungen
St = Stück	Vj = Vierteljahr
Mill. = Million	Hj = Halbjahr
% = Prozent	D = Durchschnitt
cm = Zentimeter	MD = Monatsdurchschnitt
m ² = Quadratmeter	JS = Jahressumme
m ³ = Kubikmeter	DT = Deutsche
t = Tonne	GV = Gemeindeverbände
Std. = Stunden	

Zeichenerklärung

-	= nichts vorhanden
0	= weniger als die Hälfte von 1 in der letzten besetzten Stelle, jedoch mehr als nichts
.	= Zahlenwert unbekannt oder geheimzuhalten
..	= Angabe fällt später an
p	= vorläufig
r	= berichtigte Zahl

Ergebnisse der Länder in tieferer regionaler bzw. sachlicher Gliederung werden in den "Statistischen Berichten" der Statistischen Ämter der Länder unter den Kennziffern *E II bzw. *F II veröffentlicht.

Abweichungen in den Summen erklären sich durch Runden der Zahlen oder maschinelle Aufbereitung. Die %-Sätze sind von nichtgerundeten Zahlen gerechnet worden.

Vorbemerkung

Das Veröffentlichungsprogramm des Statistischen Bundesamtes umfaßt neben einer Vielzahl von Fachserien, die jeweils Ergebnisse einzelner Statistiken enthalten, einige Querschnittsveröffentlichungen, in denen Material aus verschiedenen Quellen problemorientiert dargeboten wird. Zu diesen themenbezogenen Veröffentlichungen gehört auch die vorliegende Publikation "Ausgewählte Zahlen für die Bauwirtschaft", in der in benutzergerechter Form Zahlen für diesen wichtigen Wirtschaftsbereich zusammengetragen sind.

Die Veröffentlichung ist in drei Hauptteile gegliedert. An die Zahlen aus der Bauberichterstattung im ersten Teil schließen sich in einem zweiten Abschnitt Angaben über die Bautätigkeit an. In einem weiteren Abschnitt werden ausgewählte Ergebnisse anderer Statistiken gebracht, die ebenfalls Informationen über die Bauwirtschaft vermitteln. Dadurch wird ein Überblick über die gesamte Bauwirtschaft gegeben und zugleich eine möglichst vollständige Erfassung der Bautätigkeit vom Einsatz der Produktionsfaktoren bis hin zum fertigen Bauergebnis ermöglicht.

Die Tabellen aus den laufenden Statistiken enthalten im allgemeinen monatliche Angaben über einen Zeitraum von zwei Jahren. Außerdem sind jeweils Vergleichszahlen für zurückliegende Jahre aufgenommen. In einigen Fällen finden sich neben Bundesergebnissen auch Angaben für die Bundesländer.

Erläuterungen

Bauberichterstattung

Erfasst werden in selbständigen Erhebungen die Bereiche Bauhaupt- und Ausbaugewerbe in der Abgrenzung der Systematik der Wirtschaftszweige, Fassung für die Statistik im Produzierenden Gewerbe (SYPRO). Zum Bauhauptgewerbe (SYPRO-Nr. 72 bis 75) zählen die Zweige des Hoch- und Tiefbaus, des Spezialbaus (u.a. Schornstein-, Feuerungs- und Industrieofenbau), ferner die Zweige Stukkateurgewerbe, Gipserei, Verputzerei und Zimmerei, Ingenieurholzbau sowie Dachdeckerei. Das Ausbaugewerbe (SYPRO-Nr. 76 bis 77) umfaßt u.a. Bauinstallation, Glaser-, Maler- und Lackierergewerbe, Bautischlerei, Fliesen-, Platten- und Mosaiklegerei.

Zu den Monatsberichten im Bauhaupt- und Ausbaugewerbe melden die Baubetriebe von Unternehmen des Produzierenden Gewerbes mit 20 Beschäftigten und mehr, Baubetriebe mit 20 Beschäftigten und mehr von Unternehmen außerhalb des Produzierenden Gewerbes sowie alle Arbeitsgemeinschaften.

Im Bauhauptgewerbe werden die erhobenen Daten - mit Ausnahme der gemeldeten Auftragseingänge und Auftragsbestände - auf Ergebnisse für alle Betriebe aufgeschätzt, wohingegen eine entsprechende Aufschätzung der im Ausbaugewerbe erhobenen Daten nicht erfolgt. Grundlage für die Aufschätzung im Bauhauptgewerbe sind die Ergebnisse der jährlich Ende Juni durchzuführenden Totalerhebung. Der Ergebnisausweis erfolgt sowohl für die aufgeschätzten Zahlen (Tabellen 1.1 bis 1.7) als auch für die nicht aufgeschätzten Ergebnisse des Monatsberichtsgebietes (ab Tabelle 1.8).

Ab Oktober 1989 sind für das frühere Bundesgebiet die Ergebnisse des Abgleichs der Arbeitsstättenzählung von 1987 mit der Kartei des Baugewerbes berücksichtigt. Für die aufgeschätzten Ergebnisse im Bauhauptgewerbe wurde ab Januar 1988 eine Neuberechnung (einschl. AZ-Betrieben) durchgeführt.

Das Aufschätzverfahren und seine Voraussetzungen werden im folgenden erläutert:

Aus den Ergebnissen der Totalerhebung im Bauhauptgewerbe stellen die Statistischen Landesämter jeweils für den Berichtsmonat Oktober die zum Monatsbericht meldepflichtigen Betriebe fest. Inzwischen neugegründete und die Abschnidegrenze überschreitende bzw. unterschreitende Betriebe werden ein- bzw. ausgeschlossen. Dieser jeweils ab Oktober neu abgegrenzte Berichtskreis bleibt dann ein Jahr lang insoweit konstant, als Über- oder Unterschreitungen der Abschnidegrenze nicht berücksichtigt werden. Änderungen im Berichtskreis ergeben sich nur durch Neugründungen oder Auflösungen von Betrieben.

Die Aufschätzung der Ergebnisse der monatlich meldenden Betriebe zu Ergebnissen für alle Betriebe

erfolgt durch Multiplikation mit dem Quotienten

Ergebnis aller erfaßten Betriebe

Ergebnis der Betriebe des neuen Monatsberichtsgebietes

und zwar auf der Grundlage der letzten Totalerhebung.

Die Aufschätzung erfolgt länderweise für die einzelnen Erhebungsmerkmale (u.a. Beschäftigtengruppen sowie Bauarten bei den geleisteten Arbeitsstunden und baugewerblichen Umsätzen).

Die so ermittelten Werte sind für die Berichtsmonate Oktober bis Februar endgültig, für die weiteren Monate bis einschließlich September des nächsten Jahres gelten sie als vorläufig.

Mit der neuen Bausaison und dem zunehmenden zeitlichen Abstand zur Juni-Erhebung treten in der Regel Änderungen in der Beschäftigtenzahl und Betriebsstruktur sowie in der Tätigkeit der Betriebe auf, die durch die Aufschätzung nur zum Teil erfaßt werden können. Um diesen Mangel zu beheben, erfolgt eine nachträgliche Berichtigung anhand der Ergebnisse der neuen Totalerhebung. Der Berichtigungsfaktor, mit dem die monatlichen Zahlen nunmehr endgültig aufgeschätzt werden, entspricht dem Verhältnis

Ergebnis aller erfaßten Betriebe

Ergebnis der Betriebe des bisherigen Monatsberichtsgebietes

Für den Monat Juni ergibt die Aufschätzung jetzt genau das Ergebnis der Totalerhebung. Gleichzeitig wird erreicht, daß die Darstellung der Monate März bis Mai und Juli bis September an die aktuelle Entwicklung angepaßt ist.

Hinweis zu den Bauberichterstattungen in den neuen Ländern und Berlin-Ost

Seit Januar 1991 werden in den neuen Ländern und Berlin-Ost die Bauberichterstattungen nach dem Konzept der Bundesstatistik durchgeführt. Während der Einführungsphase haben inhaltlich-methodische Probleme sowie die rasche Veränderung der Wirtschafts- und Betriebsstruktur, die sich 1992/93 fortsetzte, Auswirkungen auf die Zahl der erfaßten Erhebungseinheiten und damit auf die Ergebnisse.

Das zur Verfügung stehende statistische Instrumentarium kann diese Einflüsse nicht in vollem Umfang erfassen, so daß die Entwicklung mit Unschärfen wiedergespiegelt wird:

○ Ergebnisse für Betriebe mit 20 Beschäftigten und mehr

Ab Berichtsmonat Oktober jeden Jahres liegt den monatlichen Erhebungen der aus der Totalerhebung des betreffenden Jahres ermittelte neue Berichtskreis der Betriebe mit in der Regel 20 Beschäftigten und mehr zugrunde.

In den neuen Ländern und Berlin-Ost ist es einerseits zu Betriebsauflösungen gekommen, die den Berichtskreis reduziert haben; das betraf insbesondere Betriebe mit 200 Beschäftigten und mehr. Andererseits sind Betriebe, die im Verlaufe des Jahres die Grenze "20 Beschäftigte" überschreiten, erst mit der Bildung des neuen Monatsberichtskreises im Oktober in die Meldepflicht aufgenommen worden. In bestimmtem Umfang sind das auch Ausgründungen aus ehemaligen Großunternehmen.

Es ergeben sich im Oktober gegenüber September bzw. gegenüber früheren Zeiträumen bei den einzelnen Erhebungsmerkmalen Veränderungsraten, die die Berichtskreisänderung einschließen, also nicht nur der konjunkturellen Entwicklung geschuldet sind. In den neuen Ländern und Berlin-Ost hat sich z.B. im Bauhauptgewerbe der neue Monatsberichtskreis - gebildet auf der Grundlage der aktuellen Totalerhebung - gegenüber dem alten Monatsberichtskreis, der auf der Grundlage der Totalerhebung des Vorjahres gebildet worden war, wie folgt verändert:

	Berichtskreisveränderung		
	1993/92	zum Vergleich	
		1992/91	1991/90
Anzahl der Betriebe	+ 22,8%	+ 31,2%	+ 25,2%
Beschäftigte	+ 9,0%	+ 9,2%	+ 4,9%

(Dagegen im früheren Bundesgebiet:

Anzahl der Betriebe	+ 3,2%	+ 4,3%	+ 4,1%
Beschäftigte	+ 2,0%	+ 2,3%	+ 2,1%)

Berichtsergebnisse jeweils von Oktober bis September des Folgejahres sind unter Berücksichtigung der Auflösungen und Neugründungen von Betrieben konsistent.

○ Ergebnisse für alle Betriebe im Bauhauptgewerbe

Die monatlichen Ergebnisse der Betriebe mit 20 Beschäftigten und mehr werden mit Hilfe des Aufschätzverfahrens auf alle Betriebe aufgeschätzt.

Der Anwendung des Aufschätzverfahrens - unter den Bedingungen der wirtschaftlichen Lage und Entwicklung im früheren Bundesgebiet ein bewährtes Mittel, um von der Entwicklung des Monatsberichtskreises auf die Entwicklung des gesamten

Bauhauptgewerbes zu schließen -, sind in den neuen Ländern Grenzen gesetzt.

Das Aufschätzverfahren geht im Prinzip von der aus der Totalerhebung ermittelten Proportion zwischen Betrieben mit 1 bis 19 Beschäftigten einerseits und Betrieben mit 20 Beschäftigten und mehr andererseits aus und unterstellt die weitgehend proportionale Entwicklung im Verlaufe des Jahres, wobei zur Angleichung an die aktuelle Entwicklung die Ergebnisse ab März des laufenden Jahres am Jahresende anhand der dann vorliegenden neuen Totalerhebung berichtigt werden.

Die erheblichen Verschiebungen zwischen den Betriebsgrößenklassen des Bauhauptgewerbes in den neuen Ländern - die Ergebnisse der Totalerhebungen weisen eine überproportionale Entwicklung der Beschäftigten in der Betriebsgrößenklasse "1 bis 19 Beschäftigte" aus - führten dazu, daß die für alle Betriebe anhand der Schätzfaktoren aus der Totalerhebung hochgeschätzten Angaben im Verlaufe des Jahres zu niedrig ausgewiesen wurden.

Die ab März 1993 vorgenommene Korrektur der Monatsergebnisse (s. dazu Erläuterung zum Aufschätzverfahren) ermöglicht eine reale Darstellung der Entwicklung innerhalb der Zeiträume März 1993 bis September 1994.

Die Größenordnung der Auswirkungen in den neuen Ländern und Berlin-Ost veranschaulichen die folgenden Berechnungen für das Bauhauptgewerbe:

auf alle Betriebe aufgeschätztes Ergebnis
Januar bis September 1993 gegenüber
dem gleichen Zeitraum des Vorjahres

	nach vorläufigen Angaben auf der Grundlage der Totalerheb. 1992	nach korrigierten Angaben auf der Grundlage der Totalerheb. 1993
Beschäftigte geleistete	- 0,1 %	+ 10,2 %
Arbeitsstunden	- 0,7 %	+ 9,8 %
Baugew. Umsatz	+ 22,1 %	+ 32,0 %

(Zum Vergleich im
früheren Bundesgebiet

Beschäftigte geleistete	- 1,3 %	+ 0,5 %
Arbeitsstunden	- 2,6 %	- 2,3 %
Baugew. Umsatz	- 0,2 %	+ 0,2 %)

In diesem Zusammenhang wird auf die Totalerhebungen verwiesen, deren Ergebnisse in der Fachserie 4, Reihe 5.1 veröffentlicht werden.

Nachgewiesene Merkmale:

Beschäftigte:

Tätige Inhaber, Mitinhaber, unbezahlt mithelfende Familienangehörige und alle Personen, die in einem arbeitsrechtlichen Verhältnis zum Baubetrieb stehen (Angestellte, Arbeiter und Auszubildende). Die Arbeiter sind in folgende Gruppen gegliedert: Facharbeiter (einschl. angestelltenversicherungspflichtiger Poliere, Schachtmeister und Meister); Fachwerker, Werker, Baumaschinisten und Arbeiter mit angelernten Spezialtätigkeiten, ferner gewerblich Auszubildende, Umschüler, Anlernlinge und Praktikanten. Nachgewiesen wird der Beschäftigungsstand am Monatsende; bei größeren Zeiträumen der jeweilige Durchschnitt für die betreffenden Monate.

Bruttolöhne und Bruttogehälter:

Bei den Bruttolöhnen und Bruttogehältern ist die Summe der lohnsteuerpflichtigen Bruttobezüge (Bar- und Sachbezüge) anzugeben.

Diese Beträge verstehen sich ohne Arbeitgeberanteile zur Kranken-, Renten- und Arbeitslosenversicherung, ohne Beiträge zu den Sozialkassen des Baugewerbes, ohne Winterbau-Umlage, ohne Aufwendungen für die betriebliche Alters-, Invaliditäts- und Hinterbliebenenversorgung, ohne gezahltes Vorruhestandsgeld.

Die Entgelte für Poliere, Schachtmeister und Meister sind zur Bruttolohnsumme und nicht zur Bruttogehaltssumme zu rechnen.

Den Gehältern sind auch die Bezüge von Gesellschaftern, Vorstandsmitgliedern und anderen leitenden Kräften zuzurechnen, soweit sie steuerlich als Einkünfte aus nichtselbständiger Arbeit anzusehen sind.

Geleistete Arbeitsstunden:

Alle von Inhabern, Angestellten, Arbeitern und Auszubildenden auf Baustellen, Bauhöfen und in Werkstätten tatsächlich geleisteten (nicht die bezahlten) Arbeitsstunden. Nicht einbezogen sind die für Bürotätigkeit geleisteten Arbeitsstunden.

Umsatz (ohne Umsatzsteuer):

Als Umsatz gelten die dem Finanzamt für die Umsatzsteuer zu meldenden steuerbaren Beträge im Bundesgebiet einschl. Umsatz aus Nachunternehmertätigkeit und Vergabe von Teilleistungen an Nachunternehmer. Ab Berichtsmonat Oktober 1990 erstrecken sich die

Meldungen der Baubetriebe auf das Bundesgebiet nach dem Gebietsstand ab dem 3. Oktober 1990. Zum Umsatz zählen seit dem 1. Januar 1980 auch Anzahlungen für Teilleistungen oder Vorauszahlungen vor Ausführung der entsprechenden Lieferungen oder Leistungen ab 10 000 DM¹). Der Gesamtumsatz enthält außer dem baugewerblichen Umsatz (Umsatz aus Bauleistungen) die Handels- und sonstigen Umsätze. Hierzu zählen z. B. in der eigenen Bauleistung nicht abgerechnete Umsätze aus sonstigen eigenen Erzeugnissen (Baustoffe, Betonwaren u. dgl.), Umsätze aus Lohnarbeiten für Dritte und sonstigen Dienstleistungen sowie die Erlöse aus Vermietung und Verpachtung (einschl. Leasing) u. ä.

Auftragseingang im Bauhauptgewerbe:

Wert (ohne Umsatzsteuer) aller im Berichtsmonat vom Betrieb fest akzeptierten Aufträge für Bauleistungen. Um Doppelzählungen zu vermeiden, wird der Auftragseingang nur von dem Betrieb gemeldet, der den Bauauftrag ausführen wird, d. h. an Nachunternehmer zu vergebende Teile von Bauaufträgen werden nicht in die eigene Meldung einbezogen.

Auftragsbestand im Bauhauptgewerbe:

Wert (ohne Umsatzsteuer) aller akzeptierten, noch nicht ausgeführten Aufträge für Bauleistungen am Ende des Berichtsvierteljahres. Bei der Ermittlung des Auftragsbestandes wird vom Auftragswert bereits im Bau befindlicher Projekte der Teil abgesetzt, der produktionstechnisch schon fertiggestellt ist (ohne Berücksichtigung der Abnahme oder Abrechnung).

Auftragseingang und Auftragsbestand nach Lage der Baustelle:

Bei den Länderergebnissen nach Lage der Baustelle (Tabellen 1.12.1 und 1.12.2, 1.15.1 und 1.15.2) beinhaltet das frühere Bundesgebiet das gesamte Land Berlin; in der Summe der neuen Länder ist deshalb Berlin-Ost nicht enthalten.

¹) Vergl. Umsatzsteuergesetz (USTG 1980)

Bautätigkeit:

Die Bautätigkeitsstatistik, angeordnet durch das "Zweite Gesetz über die Durchführung von Statistiken der Bautätigkeit und die Fortschreibung des Gebäudebestandes" (2. BauStatG) vom 27. Juli 1978, erstreckt sich auf genehmigungs- und zustimmungsbedürftige Baumaßnahmen im Hochbau, bei denen Wohnraum oder sonstiger Nutzraum geschaffen oder verändert wird sowie auf Gebäude und Gebäudeteile, deren Nutzung geändert wird. Außerdem wird zum Jahresende der Baufortschritt der genehmigten, aber noch nicht fertiggestellten Bauvorhaben (Bauüberhang) festgestellt.

Gebäude:

Als Gebäude gelten gemäß der Systematik der Bauwerke selbständig benutzbare, überdachte Bauwerke, die auf Dauer errichtet sind und von Menschen betreten werden können. Sie dienen dem Schutz von Menschen, Tieren oder Sachen. Hierbei kommt es auf die Umschließung durch Wände nicht an. Gebäude in diesem Sinne sind auch selbständig benutzbare, unterirdische Bauwerke. Unterkünfte, wie z.B. Baracken, Gartenlauben, Behelfsheime u.dgl., die nur für begrenzte Dauer errichtet oder von geringem Wohnwert sind, werden - ebenso wie behelfsmäßige Nichtwohnbauten und freistehende selbständige Konstruktionen - nicht erfaßt.

Wohngebäude:

sind Gebäude, die mindestens zur Hälfte (gemessen an der Gesamtnutzfläche) Wohnzwecken dienen. Hierzu rechnen auch Ferien-, Sommer- und Wochenendhäuser.

Wohngebäude mit Eigentumswohnungen:

sind Wohngebäude, die ausschließlich, soweit nicht Teileigentum für Nichtwohnzwecke besteht, Wohneinheiten enthalten, an denen durch Eintragung im Wohnungsgrundbuch Sondereigentum nach den Vorschriften des Wohnungseigentumsgesetzes vom 30.7.1973 (BGBl. I S. 910) begründet worden ist oder werden soll.

Wohnhelme:

sind Wohngebäude, in denen bestimmte Personengruppen gemeinschaftlich wohnen. Sie dienen primär dem Wohnen, können sowohl "Wohnungen" als auch "Sonstige Wohneinheiten" enthalten und besitzen Gemeinschaftseinrichtungen (z.B. Gemeinschaftsverpflegung, Gemeinschaftsräume).

Nichtwohngebäude:

sind Gebäude, die überwiegend für Nichtwohnzwecke (gemessen an der Gesamtnutzfläche) bestimmt sind. Im Nichtwohnbau werden Bagatellbauten - mit Ausnahme von Gebäuden mit Wohnraum - bis zu einem Volumen von 350 m³ Rauminhalt oder 25 000 DM (veranschlagte Kosten des Bauwerkes) nicht erfaßt.

Infrastrukturgebäude:

Als Infrastrukturgebäude werden im Rahmen des Nichtwohnbaus im wesentlichen nur Gebäude von

unmittelbarem öffentlichen Interesse erfaßt. Hierzu rechnen insbesondere Gebäude im Bildungs- und Kultursektor, im Gesundheits-, Sozial- und Verkehrswesen sowie im Bereich der Ver- und Entsorgung und der Freizeitgestaltung.

Fertigteilbau:

Ein Bauwerk gilt als Fertigteilbau, wenn geschoßhohe oder raumbreite tragende Fertigteile für Außen- oder Innenwände verwendet werden. Hierzu zählen auch Gebäude, bei denen nur der überwiegende Teil der tragenden Konstruktion aus Fertigteilen besteht.

Rauminhalt:

Gemäß DIN 277 ergibt sich der Rauminhalt von Bauwerken durch deren Begrenzungsflächen. Berechnungsgrundlage sind die Grundrißflächen sowie die über den Grundrißebenen anzusetzenden Höhen (z.B. Gebäudehöhe, Geschoßhöhe, Raumhöhe).

Nutzfläche:

Als Nutzfläche (ohne Wohnfläche; DIN 277) gilt derjenige Teil der Nettogrundrißfläche (ohne Wohnfläche), welcher der Zweckbestimmung und Nutzung des Bauwerks dient. Zur Nutzfläche gehören die Hauptnutzfläche und die Nebennutzfläche, nicht jedoch die Konstruktions-, Funktions- und Verkehrsfläche.

Wohnfläche:

Die Wohnfläche von Wohnungen (zu berechnen nach dem ehemaligen Teil 2 der DIN 283 in Verbindung mit § 42 ff. der II. Berechnungsverordnung) ist die Summe der anrechenbaren Grundflächen der Räume, die ausschließlich zu einer Wohnung gehören.

Wohnung:

Eine Wohnung besteht aus einem oder mehreren Räumen, welche die Führung eines Haushalts ermöglichen, darunter stets eine Küche oder ein Raum mit Kochgelegenheit. Eine Wohnung hat grundsätzlich einen eigenen abschließbaren Zugang unmittelbar vom Freien, von einem Treppenhaus oder einem Vorraum, ferner Wasserversorgung, Ausguß und Toilette, die auch außerhalb des Wohnungsabschlusses liegen können.

Sonstige Wohneinheiten:

Alle Wohneinheiten, die nach DIN 283 nicht als Wohnungen anzusehen sind, gelten als sonstige Wohneinheiten.

Kosten des Bauwerkes:

Als Kosten des Bauwerkes werden die zum Zeitpunkt der Baugenehmigung veranschlagten Kosten der Baukonstruktion (einschl. Erdarbeiten), die Kosten der Installation, deren betriebstechnische Anlagen und die Kosten für betriebliche Einbauten sowie für besondere Bauausführungen erfaßt. Sie schließen die Mehrwertsteuer ein.

Bewilligungsstatistik:

Sie ist angeordnet durch §32 II. WoBauG und liefert Daten über Bauvorhaben, die mit Mitteln aus öffentlichen Haushalten gefördert werden. Hierzu werden die Meldungen der Bewilligungsstellen herangezogen.

Ergänzende Angaben für die Bauwirtschaft ¹⁾ **(Erläuterungen zu den einzelnen Tabellen)**

1 Indizes für das Produzierende Gewerbe

1.1 Index des Auftragseingangs im Bauhauptgewerbe

Die Auftragseingänge werden im Rahmen der monatlichen Bauberichterstattung bei Betrieben mit im allgemeinen 20 Beschäftigten und mehr erfaßt. Die Berechnung der Volumenindizes erfolgt durch Preisbereinigung der Wertindizes anhand der jeweiligen Preisindexziffern für Bauleistungen.

1.2 Index des Auftragsbestandes im Bauhauptgewerbe

Der Berechnung liegen die Auftragsbestände der in der monatlichen Bauberichterstattung erfaßten Betriebe am Ende jeden Kalendervierteljahres zugrunde.

1.3 Index des Auftragseingangs im Verarbeitenden Gewerbe

Die Auftragseingänge werden monatlich in ausgewählten Zweigen des Verarbeitenden Gewerbes bei Betrieben mit im allgemeinen 20 Beschäftigten und mehr (einschl. Handwerk) erhoben.

1.4 Index des Auftragseingangs im Verarbeitenden Gewerbe

Die Berechnung beruht auf einer Preisbereinigung der in Tabelle 1.3 dargestellten Wertindexziffern mit den entsprechenden Meßzahlen der Erzeugerpreise gewerblicher Produkte.

1.5 Index des Umsatzes im Verarbeitenden Gewerbe

Umsatz (ohne Mehrwertsteuer) der in der monatlichen Berichterstattung erfaßten Betriebe ausgewählter Wirtschaftszweige des Verarbeitenden Gewerbes mit im allgemeinen 20 Beschäftigten und mehr.

1.6 Index des Umsatzes im Verarbeitenden Gewerbe

Für die Berechnung preisbereinigter Umsatzmeßziffern werden Meßzahlen der Erzeugerpreise gewerblicher Produkte verwendet.

1.7 Index der Nettoproduktion für das Produzierende Gewerbe

Berechnet zur Basis 1985 auf repräsentativer Grundlage unter Ausschaltung der Preisveränderungen. Bei den Wirtschaftszweigen erfolgt die Fortschreibung im allgemeinen mit einer Auswahl von Erzeugnissen, deren Entwicklung der jeweiligen Gesamtentwicklung entspricht.

1.8 Baustoff-Produktionsindex für das Baugewerbe

Die Input-Output-Tabellen des Statistischen Bundesamtes liefern Angaben über die Produktion von Baustoffen sowie deren Verwendungsrichtung für das Bauhauptgewerbe einerseits und das Ausbaugewerbe andererseits. Auf der Grundlage entsprechend ausgewählter Fortschreibungsdaten der Nettoproduktionsindizes kann damit monatlich berechnet werden, in welchem Umfang Baustoffe für die beiden vorgenannten Bereiche produziert worden sind.

¹⁾ Ausführliche fachliche und methodische Hinweise zu den nachfolgenden Statistiken enthalten die jeweiligen Fachveröffentlichungen (siehe Anhang).

1.9 Index des Auftragseingangs im Bauhauptgewerbe

Für Deutschland sowie die neuen Länder und Berlin-Ost werden die Indizes des Auftragseingangs auf Basis 2. Halbjahr 1990 ermittelt. Die in Tabelle 1.1 dargestellten Indizes der Auftragseingänge für das frühere Bundesgebiet beruhen auf der Basis 1985 = 100. (s. Erläuterungen zu Tabelle 1.1)

1.10 Index der Nettoproduktion für das Produzierende Gewerbe

Für Deutschland sowie die neuen Länder und Berlin-Ost wird der Index auf Basis 2. Halbjahr 1990 auf repräsentativer Grundlage unter Ausschaltung der Preisveränderungen berechnet. Für das frühere Bundesgebiet erfolgt die Berechnung auf Basis 1985 = 100. (s. Erläuterungen zu Tabelle 1.7)

2 Produktion ausgewählter Erzeugnisse im Produzierenden Gewerbe

2.1 Monats- und Vierteljahresergebnisse

Ergebnisse der monatlichen und vierteljährlichen Produktionsstatistik für zum Absatz bestimmte Waren bzw. Warenarten in der Gliederung des Warenverzeichnisses für die Industriestatistik (ab 1982: Systematisches Güterverzeichnis für Produktionsstatistiken).

2.2 Jahresergebnisse

Die Jahresergebnisse sind der vierteljährlichen Produktionserhebung entnommen.

3 Bergbau und Verarbeitendes Gewerbe

3.1 Beschäftigung und Umsatz

Ergebnisse des Monatsberichts für Betriebe im Bergbau und im Verarbeitenden Gewerbe. Der Berichtskreis umfaßt Betriebe von Unternehmen mit im allgemeinen 20 Beschäftigten und mehr einschließlich Handwerk.

4 Handwerk

4.1 Beschäftigte und Umsatz des Ausbaugewerbes nach ausgewählten Wirtschaftszweigen

Ergebnisse der vierteljährlichen repräsentativen Handwerksberichterstattung auf Basis 1976. Die Auswahl der einbezogenen Unternehmen erfolgte anhand der Unterlagen der Handwerkszählung 1977.

5 Witterung im Berichtsmonat

Darstellung des Witterungscharakters in den einzelnen Dekaden des jeweiligen Berichtsmonats aufgrund der Witterungsberichte des Deutschen Wetterdienstes.

6 Erwerbstätigkeit

Die Angaben in den folgenden Tabellen werden von der Arbeitsverwaltung bearbeitet und von der Bundesanstalt für Arbeit bereitgestellt:

6.1 Arbeitslose, offene Stellen im früheren Bundesgebiet

- 6.2 Kurzarbeitergeld im früheren Bundesgebiet
- 6.3 Kurzarbeit im Bauhauptgewerbe nach Landesarbeitsamtsbezirken im früheren Bundesgebiet
- 6.4 Kurzarbeit im Ausbau- und Bauhilfsgewerbe nach Landesarbeitsamtsbezirken im früheren Bundesgebiet
- 6.5 Angezeigter witterungsbedingter Arbeitsausfall im Baugewerbe. Die Tabelle erscheint nur für die Berichtsmonate November bis März.
- 6.6 Arbeitslose, offene Stellen in den neuen Ländern und Berlin-Ost
- 6.7 Kurzarbeitergeld in den neuen Ländern und Berlin-Ost
- 6.8 Kurzarbeit nach Landesarbeitsamtsbezirken in den neuen Ländern und Berlin-Ost

7 Preise

7.1 Ausgewählte Preisindizes für Bauwerke

Die vierteljährlich ermittelten Baupreise sind Preise für einzelne Bauleistungen und stammen aus Abschlüssen zwischen Bauherren und Bauunternehmern.

7.2 Kaufwerte für Bauland

Die Unterlagen zur Ermittlung der Kaufwerte für Bauland bilden die Veräußerungsanzeigen einschließlich der beglaubigten Abschriften der Grundstückskaufverträge, die von den Notaren an die Finanzämter übermittelt werden.

7.3 Index der Erzeugerpreise ausgewählter gewerblicher Produkte

Die Meßzahlen beruhen auf Verkaufspreisen, die monatlich bei den Erzeugerfirmen erhoben werden. Änderungen dieser Preise, die auf Qualitätsunterschieden oder auf geänderten Lieferungs- und Zahlungsbedingungen beruhen, werden bei der Berechnung der Meßzahlen ausgeschaltet.

7.4 Preisindex für die Lebenshaltung

Die Mieten der im Preisindex für die Lebenshaltung aller privaten Haushalte erfaßten Wohnungsarten verstehen sich einschließlich Nebenkosten wie Kanalisation, Straßenreinigung, Müllabfuhr, Kaminreinigung, Treppenhausbeleuchtung und Wasserverbrauch.

8 Löhne

8.1 Durchschnittliche Arbeitszeiten und Verdienste der Arbeiter in ausgewählten Gewerbegruppen

Die nachgewiesenen Wochenarbeitszeiten, Bruttostunden- und Bruttowochenverdienste für Arbeiter sind Durchschnittsangaben je Arbeiter. Die Erhebung wird auf repräsentativer Grundlage durchgeführt, wobei im allgemeinen etwa 13 % der Betriebe mit 10 Beschäftigten und mehr (im Hoch- und Tiefbau mit 5 Beschäftigten und mehr) erfaßt werden. Bei der Erhebung werden keine individuellen Angaben für einzelne Arbeiter, sondern die aus der betrieblichen Abrechnung anfallenden Lohnsummen für jeweils ganze Arbeitsgruppen erfragt (Summenmethode).

8.2 Index der tariflichen Stundenlöhne (Zeitlohn) für männliche Arbeiter in der höchsten tarifmäßigen Altersstufe

Die Indexberechnungen bauen auf sämtlichen Lohn- bzw. Gehaltsgruppen eines Tarifvertrages auf. Tarifierhöhungen, die

nicht linear, sondern in unterschiedlicher Höhe für die einzelnen Gruppen erfolgen, kommen also ihrer tatsächlichen Bedeutung entsprechend in den Ergebnissen zum Ausdruck.

Die Indizes werden nach der Formel von Laspeyres berechnet, d.h. sie messen die reine Tarifentwicklung unter Ausschaltung von Änderungen in der Beschäftigungsstruktur. Die Wertgewichte für die Wägung werden durch Multiplikation der Beschäftigtenzahlen im Basisjahr mit dem Tarifsatz im Basisjahr gewonnen.

9 Geld und Kredit

9.1 Bauspargeschäft

Angaben über die Geschäftsentwicklung der im Bundesgebiet bestehenden privaten und öffentlichen Bausparkassen.

9.2 Bestand an Hypothekarkrediten auf Wohngrundstücke

Unter dem Bestand an hypothekarisch gesicherten Darlehen auf Wohngrundstücke werden nur die Kredite, die auf dem organisierten Hypothekarkreditmarkt gewährt werden, nachgewiesen. Darlehensgeber im Hypothekarkreditgeschäft sind die Realkreditinstitute, Universalbanken und Versicherungen.

9.3 Hypothekarkreditzinsen sowie Renditen festverzinslicher inländischer Wertpapiere

Monatliche Darstellung der Durchschnittszinssätze und der Streubreite der Effektivverzinsung von Hypothekarkrediten auf Wohngrundstücke sowie der Emissions- und der Umlaufrenditen von, tarifbesteuerten festverzinslichen Wertpapieren anhand der Veröffentlichungen der Deutschen Bundesbank.

9.4 Konkurse und Vergleichsverfahren

Die Angaben beruhen auf den Meldungen der Amtsgerichte (Konkursgerichte) über die eröffneten und mangels Masse abgelehnten Konkursverfahren sowie über die eröffneten Vergleichsverfahren. Die außergerichtlichen Vergleichsverfahren werden statistisch nicht erfaßt.

10 Finanzen und Steuern

10.1 Ausgaben für Baumaßnahmen

Ergebnisse der Vierteljahresstatistik über die Finanzwirtschaft von Bund, Ländern, Gemeinden und -verbänden. Dargestellt werden die Ausgaben für Baumaßnahmen nach ausgewählten Aufgabengebieten.

11 Betriebe und Beschäftigte im Baugewerbe

11.1 Bauhauptgewerbe

Ergebnisse der jährlich Ende Juni durchgeführten Totalerhebung der Betriebe und Arbeitsgemeinschaften des Bauhauptgewerbes. Die Ergebnisse werden nach Wirtschaftszweigen und Beschäftigtengrößenklassen dargestellt.

11.2 Ausbaugewerbe

Ergebnisse der jährlich Ende Juni durchgeführten Zusatzerhebung der Betriebe mit im allgemeinen 10 Beschäftigten und mehr sowie aller Arbeitsgemeinschaften des Ausbaugewerbes. Die Ergebnisse werden nach Wirtschaftszweigen dargestellt.

Allgemeiner Überblick

- Früheres Bundesgebiet -

Ergebnisse der Bauberichterstattung ¹⁾

1 Bauhauptgewerbe (alle Betriebe)

Im Dezember 1993 hat sich die Zahl der Beschäftigten aller Betriebe des Bauhauptgewerbes gegenüber November 1993 um rund 16 700 auf 1 074 554 verringert. Sie war um rund 1 700 oder 0,2% geringer als Ende Dezember 1992. Die Zahl der geleisteten Arbeitsstunden ist im Dezember 1993 (21 Arbeitstage) gegenüber dem Vormonat (21 Arbeitstage) um 23,3% auf 84,3 Mill. gesunken.

Gegenüber dem entsprechenden Vorjahresmonat (20 Arbeitstage) bedeutet dies eine Abnahme um 11,0%. Der baugewerbliche Umsatz (ohne Umsatzsteuer) - der auch Anzahlungen für Teilleistungen oder Vorauszahlungen einschließt - in Höhe von 18 159 Mill. DM lag im Dezember 1993 um 14,1% unter dem vergleichbaren Ergebnis des Vorjahres.

2 Baugewerbe (nur Monatsberichts-kreis)

Die Zahl der Beschäftigten hat sich bei den monatlich erfaßten Betrieben des Baugewerbes im Dezember 1993 gegenüber dem Vormonat um rund 15 500 bzw. 1,5% auf 990 746 Personen verringert. Davon waren 734 896 Personen in Betrieben des Bauhauptgewerbes und 255 850 Personen in Betrieben des Ausbaugewerbes beschäftigt. Gegenüber Dezember 1992 ergab sich für das Baugewerbe ein Beschäftigtenzuwachs von 0,5%. Die Zahl der geleisteten Arbeitsstunden ist im Dezember

1993 gegenüber dem Vormonat um 19,5% auf 84,2 Mill. Stunden gesunken. Gegenüber Dezember 1992 entspricht dies einer Abnahme um 7,2%. Im Bauhauptgewerbe betrug die Veränderung - 11,2%, im Ausbaugewerbe + 2,4%. Der von den erfaßten Betrieben gemeldete baugewerbliche Umsatz (ohne Umsatzsteuer) von 18 375 Mill. DM lag um 13,2% unter dem des Dezember 1992. Für das Bauhauptgewerbe ergab sich eine Veränderung um - 13,6%, im Ausbaugewerbe betrug sie - 11,8%.

Ausgewählte Zahlen im Baugewerbe

Wirtschaftszweig Bauart	Beschäftigte		Geleistete Arbeitsstunden		Baugewerblicher Umsatz ²⁾	
	Januar- Dezember 1993	Veränderung gegenüber dem Vorjahres- zeitraum	Januar- Dezember 1993	Veränderung gegenüber dem Vorjahres- zeitraum	Januar- Dezember 1993	Veränderung gegenüber dem Vorjahres- zeitraum
	Anzahl	%	1 000 Std.	%	Mill. DM	%
1 Ergebnisse für das Bauhauptgewerbe (alle Betriebe) ¹⁾						
Bauhauptgewerbe insgesamt	1 080 333	0,4	1 328 726	-3,4	172 678,7	-1,8
davon:						
Wohnungsbau	534 493	2,4	61 520,8	5,5
Landwirtschaft- licher Bau	8 123	-7,6	1 013,7	0,4
Gewerblicher und industrieller Bau	390 207	-6,7	58 766,9	-3,7
Öffentlicher und Verkehrsbau	395 903	-7,3	51 377,3	-7,3
dar. Straßenbau	125 532	-8,3	15 954,8	-10,4
Hochbau	912 921	-1,7	119 435,7	0,9
Tiefbau	415 805	-7,0	53 243,0	-7,2
1 Ergebnisse für das Baugewerbe (nur Monatsberichts-kreis) ¹⁾						
Baugewerbe insgesamt	980 616	1,3	1 227 151	-2,0	163 724,4	-1,6
davon:						
Bauhauptgewerbe	730 190	0,6	896 238	-3,2	127 630,9	-2,0
Ausbaugewerbe	250 426	3,6	330 913	1,6	36 093,5	-0,5

¹⁾ Siehe Erläuterungen zu den Monatsberichten im Bauhaupt- und Ausbaugewerbe

²⁾ Ohne Umsatz- (Mehrwert-)steuer

Allgemeiner Überblick

- Neue Länder und Berlin-Ost -

Ergebnisse der Bauberichterstattung ¹⁾

1 Bauhauptgewerbe (alle Betriebe)

Im Dezember 1993 hat sich die Zahl der Beschäftigten aller Betriebe des Bauhauptgewerbes gegenüber November 1993 um rund 4 350 auf 383 759 verringert. Die Zahl der geleisteten Arbeitsstunden ist im Dezember 1993 (21 Arbeitstage) gegenüber dem Vormonat (21 Arbeitstage) um 20,8% auf 34,4 Mill. gesunken. Der baugewerbliche Umsatz (ohne Umsatzsteuer) - der auch Anzahlungen für Teilleistungen oder Vorauszahlungen einschließt - in Höhe von 5 770 Mill. DM hat sich im Dezember 1993 gegenüber dem Vormonat um 16,8% erhöht.

2 Baugewerbe (nur Monatsberichts-kreis)

Die Zahl der Beschäftigten hat sich bei den monatlich erfaßten Betrieben des Baugewerbes im Dezember 1993 gegenüber dem Vormonat um rund 4 360 bzw. 1,0% auf 421 148 Personen verringert. Davon waren 323 421 Personen in Betrieben des Bauhauptgewerbes und 97 727 Personen in Betrieben des Ausbaugewerbes beschäftigt. Gegenüber Dezember 1992 ergab sich für das Baugewerbe ein Beschäftigtenzuwachs von 14,1%. Die Zahl der geleisteten Arbeitsstunden ist im Dezember 1993 gegenüber dem Vormonat um 19,3% auf 38,7 Mill. Stunden gesunken. Gegenüber Dezember 1992 entspricht dies einer Zunahme um 11,2%. Im Bauhauptgewerbe betrug die Veränderung + 7,2%, im Ausbaugewerbe + 24,1%. Der von den erfaßten Betrieben gemeldete baugewerbliche Umsatz (ohne Umsatzsteuer) von 6 448 Mill. DM lag um 8,7% über dem des Dezember 1992. Für das Bauhauptgewerbe ergab sich ein Veränderung um + 4,1%, im Ausbaugewerbe betrug sie + 28,8%.

Ausgewählte Zahlen im Baugewerbe

Wirtschaftszweig ----- Bauart	Beschäftigte			Geleistete Arbeitsstunden			Baugewerblicher Umsatz ²⁾		
	Januar- Dezember 1993	Dezember 1993	Verän- derung gegen Vor- monat	Januar- Dezember 1993	Dezember 1993	Verän- derung gegen Vor- monat	Januar- Dezember 1993	Dezember 1993	Verän- derung gegen Vor- monat
	Anzahl	%	%	1 000 Std.	%	%	Mill. DM	%	%
1 Ergebnisse für das Bauhauptgewerbe (alle Betriebe) ¹⁾									
Bauhauptgewerbe insg.	374 098	383 759	-1,1	499 205	34 367	-20,8	46 914,3	5 770,2	16,8
davon:									
Wohnungsbau	124 558	9 419	-21,2	9 654,2	1 223,3	14,8
Landwirtschaft- licher Bau	4 226	265	-30,3	315,1	35,8	21,4
Gewerblicher und industrieller Bau	207 051	13 521	-19,3	20 212,2	2 444,3	23,3
Öffentlicher und Verkehrsbau	163 370	11 162	-22,1	16 732,8	2 066,8	11,0
dar. Straßenbau	39 965	2 541	-27,8	5 158,3	640,0	2,8
Hochbau	323 491	22 735	-20,0	28 648,9	3 532,6	18,4
Tiefbau	175 714	11 632	-22,3	18 265,5	2 237,6	14,3
2 Ergebnisse für das Baugewerbe (nur Monatsberichts-kreis) ¹⁾									
Baugewerbe insgesamt	387 254	421 148	-1,0	510 722	38 681	-19,3	48 245,3	6 448,0	19,5
davon:									
Bauhauptgewerbe	299 733	323 421	-1,1	390 483	28 501	-20,9	38 778,7	5 018,8	16,8
Ausbaugewerbe	87 521	97 727	-0,6	120 239	10 180	-14,4	9 466,6	1 429,2	30,1

¹⁾ Siehe Erläuterungen zu den Monatsberichten im Bauhaupt- und Ausbaugewerbe

²⁾ Ohne Umsatz- (Mehrwert-)steuer.

Allgemeiner Überblick

- Früheres Bundesgebiet -

Ergebnisse der Bautätigkeitsstatistik

Im Zeitraum Januar bis Dezember 1993 wurden 208 021 Baugenehmigungen für neu zu errichtende Wohn- und Nichtwohngebäude mit einem Rauminhalt von 398,0 Mill. Kubikmetern erteilt. Im Vergleich zu Januar bis Dezember 1992 ist beim Rauminhalt ein Anstieg um 2,2 % zu verzeichnen.

Das Ergebnis für den Rauminhalt der genehmigten Wohngebäude stieg gegenüber Januar bis Dezember 1992 um 13,4 %. Bei den Nichtwohngebäuden lag das Ergebnis um 10,3 % unter dem des Vorjahreszeitraumes.

Bei den nichtöffentlichen Bauherren, die - gemessen am Rauminhalt - einen Anteil von 88 % am gesamten Nichtwohnbau hatten, war ein Rückgang um 11,8 % festzustellen. Bei den öffentlichen Bauherren ist gegenüber dem Vorjahreszeitraum ein Anstieg um 2,5 % zu verzeichnen.

Nach den im Januar bis Dezember 1993 erteilten Baugenehmigungen sollen durch Neubau und durch Baumaßnahmen an bestehenden Gebäuden insgesamt 524 083 Wohnungen entstehen; damit liegt dieses Ergebnis um 14,2 % über dem entsprechenden Vorjahreszeitraum (458 807 Wohnungen).

Die Genehmigungen für die Errichtung neuer Einfamilienhäuser (112 054 Einheiten) stiegen im Zeitraum Januar bis Dezember 1993 um 7,8 %.

Mit 60 138 Wohnungen in Zweifamilienhäusern stiegen die Genehmigungen gegenüber Januar bis Dezember 1992 um 15,1 %. In Mehrfamilienhäusern wurden im Januar bis Dezember 1993 273 670 Wohnungen genehmigt. Dieses Ergebnis war um 19,5 % höher als im Januar bis Dezember 1992. Auch bei den genehmigten 154 143 Eigentumswohnungen ist ein Anstieg um 22,4 % gegenüber dem Vorjahreszeitraum zu verzeichnen.

Nach den im Januar bis Dezember 1993 erteilten Baugenehmigungen sollen durch Neubau und durch Baumaßnahmen an bestehenden Gebäuden insgesamt 524 083 Wohnungen entstehen; damit liegt dieses Ergebnis um 14,2 % über dem entsprechenden Vorjahreszeitraum (458 807 Wohnungen).

Genehmigungen ----- Fertigstellungen	Einheit	Januar - Dezember		Veränderung gegenüber dem Vorjahreszeitraum
		1992	1993 ¹⁾	
absolut				%
Genehmigte Wohnungen in Wohn- und Nichtwohngebäuden (Baumaßnahmen insgesamt) darunter: Wohnungen in neuen Gebäuden	Anzahl	458 807	524 083	14,2
	Anzahl	404 186	464 678	15,0
Genehmigte Wohn- und Nichtwohngebäude (Errichtung neuer Gebäude)	1 000 m ³	389 600	398 030	2,2
	Mill. DM	127 330,8	140 319,6	10,2
Genehmigte Wohngebäude	1 000 m ³	204 853	232 347	13,4
	Mill. DM	79 468,8	94 568,8	19,0
Genehmigte Wohnungen in Wohngebäuden mit 1 oder 2 Wohnungen mit 3 oder mehr Wohnungen	Anzahl	158 224	172 192	10,2
	Anzahl	228 946	273 670	19,5
Genehmigte Nichtwohngebäude	1 000 m ³	184 747	165 883	-10,3
	Mill. DM	47 862,0	46 750,8	-4,4
davon:				
öffentliche Bauherren ²⁾	1 000 m ³	19 057	19 536	2,5
	Mill. DM	9 856,8	9 448,7	-4,1
nichtöffentliche Bauherren ³⁾	1 000 m ³	165 690	146 347	-11,8
	Mill. DM	38 005,2	36 302,1	-4,5
Fertiggestellte Wohn- und Nichtwohngebäude (Errichtung neuer Gebäude)	1 000 m ³	348 246	369 860	6,8
Fertiggestellte Wohnungen in Wohn- und Nichtwohngebäuden (Baumaßnahmen insgesamt) darunter: Wohnungen in neuen Gebäuden	Anzahl	374 806	431 892	15,3
	Anzahl	330 536	382 583	15,7

¹⁾ Die hierin enthaltenen Ergebnisse von Hamburg sind vorläufig.

²⁾ Einschließlich Organisationen ohne Erwerbszweck.

³⁾ Unternehmen und private Haushalte.

Allgemeiner Überblick

- Neue Länder und Berlin-Ost -

Ergebnisse der Bautätigkeitsstatistik

Die bei den Statistischen Landesämtern eingegangenen Meldungen zur Bautätigkeitsstatistik sind bisher aufgrund eines teilweise noch ungenügenden Meldeverhaltens seitens der Auskunftspflichtigen nicht vollzählig.

Nach den vorliegenden Meldungen wurden im Zeitraum Januar bis Dezember 1993 42 376 Baugenehmigungen für neu zu errichtende Wohn- und Nichtwohngebäude mit einem Rauminhalt von 116,3 Mill. Kubikmetern und veranschlagten Baukosten von 35 559,9 Mill. DM erteilt. Beim Rauminhalt entfielen 34,4 Mill. Kubikmeter auf Wohngebäude und 81,9 Mill. Kubikmeter auf Nichtwohngebäude.

Wohngebäuden befinden. Genehmigt wurden 24 847 Einfamilienhäuser, 7548 Wohnungen in Zweifamilienhäusern, 39 629 Wohnungen in Mehrfamilienhäusern und 568 Wohnungen in Wohnheimen. Von den Wohnungen in Mehrfamilienhäusern sind 21 316 als Eigentumswohnungen und 18 313 als Mietwohnungen vorgesehen.

Nach den im Januar bis Dezember 1993 erteilten Baugenehmigungen sollen durch Neubau und durch Baumaßnahmen an bestehenden Gebäuden insgesamt 82 603 Wohnungen entstehen, von denen sich 72 592 in neuen

Im Vergleich zu den achtziger Jahren, wo der Anteil des Eigenheimbaus am Wohnungsneubau nur 13 % betrug, sind deutliche Strukturveränderungen im Wohnungsneubau festzustellen.

Genehmigungen ----- Fertigstellungen	Einheit	Januar- Dezember 1993 ¹⁾ absolut
Genehmigte Wohnungen in Wohn- und Nichtwohngebäuden (Baumaßnahmen insges.) darunter: Wohnungen in neuen Gebäuden	Anzahl Anzahl	82 603 77 207
Genehmigte Wohn- und Nichtwohngebäude (Errichtung neuer Gebäude)	1 000 m ³ Mill. DM	116 348 35 559,9
Genehmigte Wohngebäude	1 000 m ³ Mill. DM	34 408 14 070,6
Genehmigte Wohnungen in Wohngebäuden mit 1 oder 2 Wohnungen mit 3 oder mehr Wohnungen	Anzahl Anzahl	32 396 39 629
Genehmigte Nichtwohngebäude	1 000 m ³ Mill. DM	81 938 21 489,3
davon: öffentliche Bauherren ²⁾	1 000 m ³ Mill. DM	6 503 3 206,1
nichtöffentliche Bauherren ³⁾	1 000 m ³ Mill. DM	76 438 18 283,2
Fertiggestellte Wohn- und Nichtwohngebäude (Errichtung neuer Gebäude)	1 000 m ³	56 348
Fertiggestellte Wohnungen in Wohn- und Nichtwohngebäuden (Baumaßnahmen insgesam) darunter: Wohnungen in neuen Gebäuden	Anzahl Anzahl	23 611 21 883

¹⁾ Bei den Statistischen Landesämtern eingegangene Meldungen.

²⁾ Einschließlich Organisationen ohne Erwerbzweck.

³⁾ Unternehmen und private Haushalte.

BAUHAUPTGEBWERBE

FRUEHERES BUNDESGBIET

1985 = 100

— URSPRUNGSREIHE *)
 - - - - - GLATTE KOMPONENTE *)

Log. Maßstab

BESCHÄFTIGTE INSGESAMT

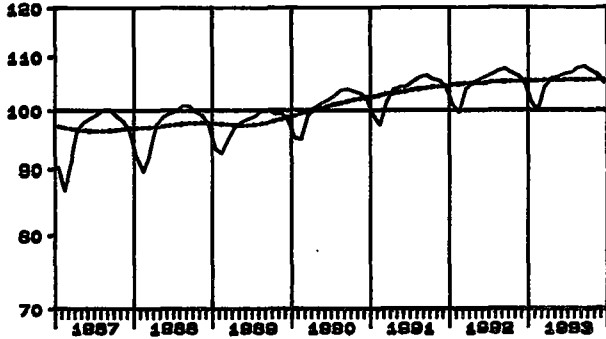

GELEISTETE ARBEITSSTUNDEN INSGESAMT

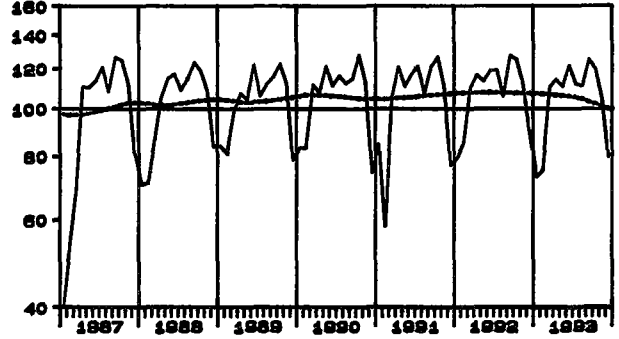

AUFTRAGSEINGANG INSGESAMT (VOLUMENINDEX)

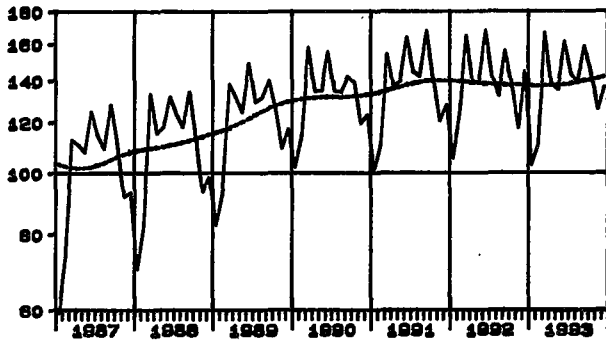

GELEISTETE ARBEITSSTUNDEN IM HOCHBAU

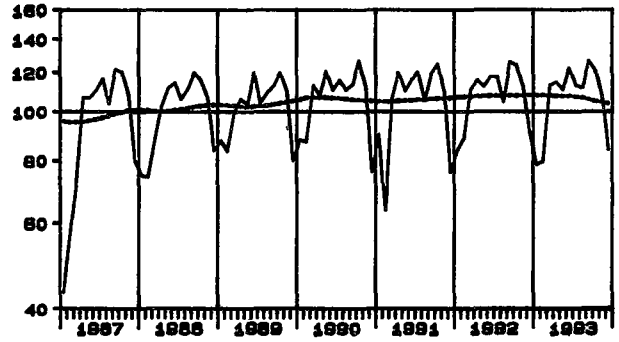

BAUGEWERBLICHER UMSATZ

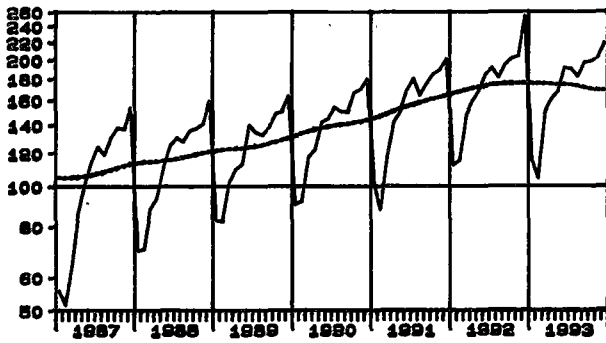

GELEISTETE ARBEITSSTUNDEN IM TIEFBAU

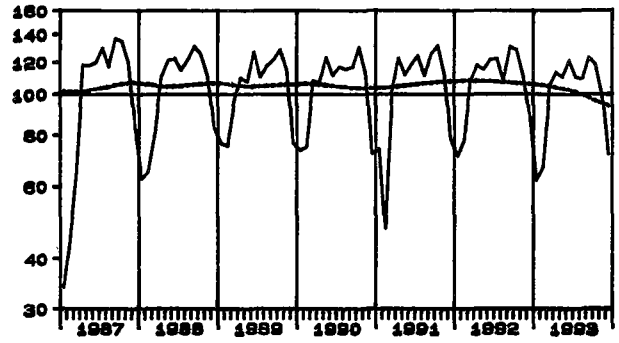

INDEX DER NETTOPRODUKTION

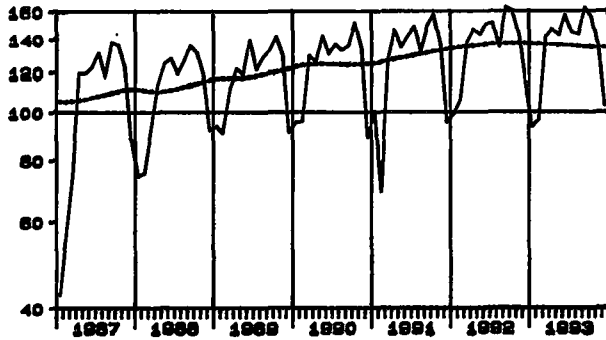

GELEISTETE ARBEITSSTUNDEN IM WOHNUNGSBAU

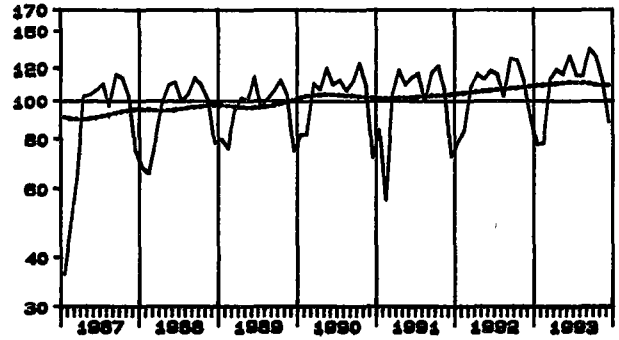

*) TREND-KONJUNKTUR-KOMPONENTE DES "BERLINER VERFAHRENS" (BV4+) ZUR ZEITREIHENANALYSE.

BAUGENEHMIGUNGEN FRUEHERES BUNDESGBEIT .

————— URSPRUNGSREIHE
 - - - - - GLATTE KOMPONENTE *)

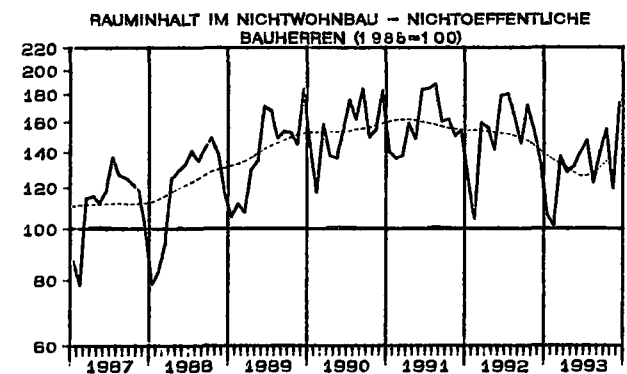
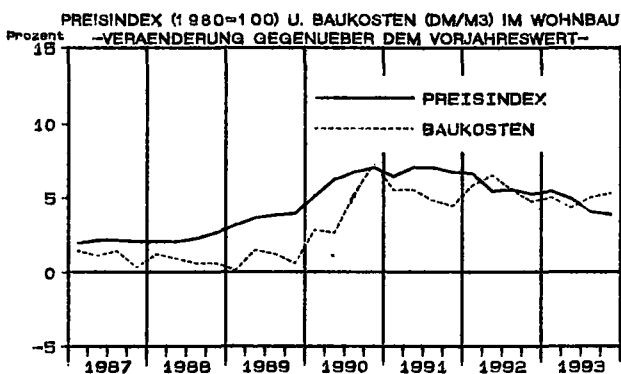
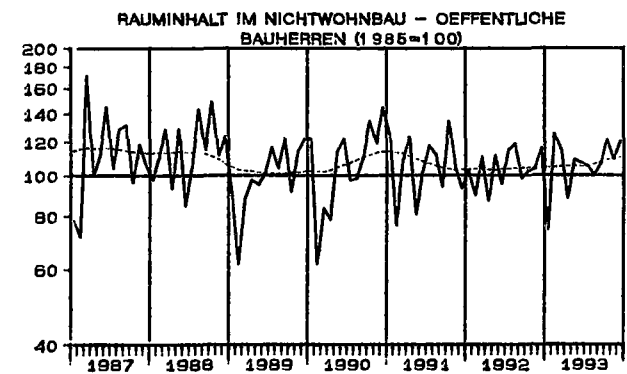
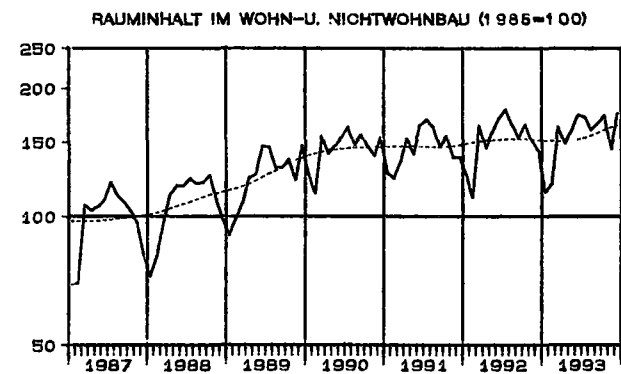
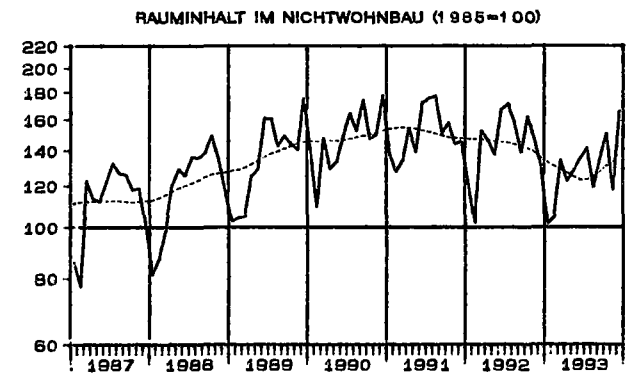
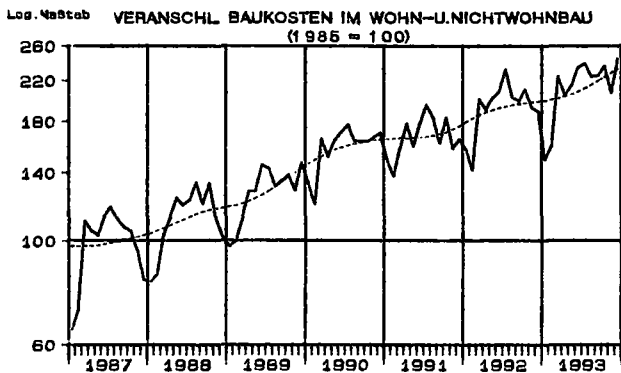
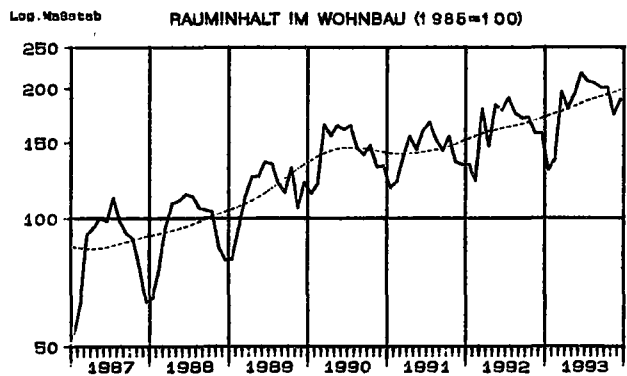
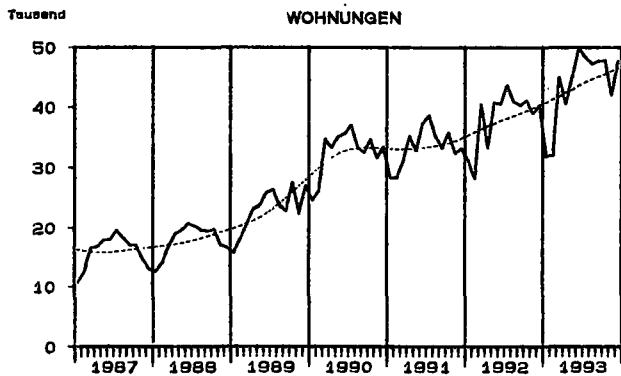

*) TREND-KONJUNKTUR-KOMPONENTE DES "BERLINER VERFAHRENS" (BV4+) ZUR ZEITREIHENANALYSE.

Tabellenteil
Bauberichterstattung
1.1 Langfristige Übersichten *)
Früheres Bundesgebiet
1.1.1 Betriebe, Beschäftigte, Lohn- und Gehaltssumme insgesamt

Jahr	Betriebe 1)	Beschäftigte 2)							Bruttolohnsumme 4) 5)	Bruttogehaltssumme 5)
		Insgesamt	tätige Inhaber	kaufm. und techn. Angest. einschl. Auszubildende	Übrige Beschäftigte					
					zusammen	Facharbeiter 3)	Fachwerker und Werker	Gewerblich Auszubildende		
Anzahl	1 000							Mill. DM		
1977	58 160	1 168	65	139	965	664	255	45	24 227	4 516
1978	59 589	1 190	64	144	982	667	261	55	25 448	4 970
1979	60 666	1 240	62	152	1 026	672	292	62	28 296	5 557
1980	60 284	1 263	60	159	1 044	678	297	70	31 269	6 173
1981	62 511	1 226	59	160	1 006	665	270	71	31 011	6 575
1982	63 411	1 152	61	157	935	636	228	70	30 742	6 658
1983	59 644	1 122	55	154	912	630	213	69	30 798	6 767
1984	60 255	1 106	53	153	899	625	205	70	31 334	6 879
1985	59 478	1 026	52	147	827	578	182	66	27 513	6 701
1986	59 132	1 003	51	144	809	575	175	59	27 936	6 816
1987	59 030	985	50	143	792	570	172	50	27 577	6 937
1988 6)	59 677	998	53	148	796	578	174	44	29 466	7 372
1989	63 298	999	53	150	797	582	175	40	31 069	7 717
1990	64 369	1 034	52	157	825	604	183	38	34 370	8 589
1991	64 835	1 061	52	164	845	616	191	38	37 234	9 493
1992	65 703	1 076	51	171	854	616	199	39	40 314	10 734
1993	66 276	1 080	51	177	852	612	197	43	40 905	11 647

1.1.2 Geleistete Arbeitsstunden

Jahr	Arbeits-tage	geleistete Arbeits-stunden insgesamt 5)	Wohnungs-bau	Landwirt-schaft-licher Bau	Gewerbl. und Indu-strieller Bau	öffentlicher und Verkehrsbau			
						zusammen	Hochbau	Tiefbau	
								Straßenbau	sonstiger Tiefbau
Anzahl	Mill. Stunden								
1977	251,7	1 722	712	25	384	600	155	206	238
1978	250,0	1 687	696	24	365	602	151	209	242
1979	249,4	1 724	717	20	382	605	149	209	247
1980	250,1	1 745	715	19	402	609	153	203	253
1981	249,8	1 614	659	16	382	556	151	178	228
1982	251,1	1 523	620	17	371	514	146	163	205
1983	250,9	1 480	632	18	364	468	130	146	191
1984	250,9	1 461	621	16	360	464	126	144	194
1985	249,3	1 269	484	15	332	439	117	132	189
1986	249,6	1 279	462	12	346	459	122	136	201
1987	250,8	1 237	434	11	350	442	119	132	191
1988 6)	250,9	1 290	459	11	375	446	120	134	192
1989	249,9	1 313	468	10	391	444	117	137	190
1990	250,3	1 347	503	12	400	432	108	135	189
1991	249,8	1 331	492	9	410	420	100	134	187
1992	251,3	1 376	522	9	418	427	99	137	191
1993	251,7	1 329	534	8	390	396	92	126	178

1.1.3 Baugewerblicher Umsatz **)
 Mill. DM

Jahr	baugewerb-licher Umsatz	Wohnungs-bau	Landwirtsch. Bau	Gewerbl. und Indu-str. Bau	öffentlicher und Verkehrsbau			
					zusammen	Hochbau	Tiefbau	
							Straßenbau	sonstiger Tiefbau
1977	86 128	32 767	810	19 556	32 894	9 539	11 294	12 062
1978	77 984	29 497	1 017	18 258	29 211	7 240	10 675	11 296
1979	92 080	34 703	1 068	21 702	34 606	8 424	12 469	13 713
1980	112 484	42 617	1 055	27 647	41 166	9 944	13 894	17 328
1981	110 929	41 713	1 007	27 930	40 279	10 758	13 250	16 271
1982	104 665	38 651	1 116	26 911	37 988	10 588	12 324	15 077
1983	106 390	40 871	1 100	28 039	36 379	10 067	11 613	14 699
1984	108 949	42 713	998	29 435	35 803	9 666	11 533	14 604
1985	99 976	34 081	1 040	28 403	36 452	9 436	11 661	15 356
1986	104 526	33 140	889	30 796	39 701	10 177	12 363	17 161
1987	106 094	32 354	842	32 908	3 990	10 566	12 187	17 237
1988 6)	115 723	36 023	879	37 012	41 810	11 038	13 017	17 754
1989	124 531	38 827	886	41 567	43 252	11 364	13 865	18 024
1990	139 665	45 910	1 115	46 610	46 030	11 673	14 705	19 653
1991	154 681	50 217	933	54 250	49 482	11 969	16 213	21 300
1992	175 802	58 312	1 009	61 027	55 453	13 400	17 803	24 250
1993	172 679	61 521	1 014	58 767	51 377	12 757	15 955	22 665

*) 1974 bis 1976 rückgerechnete Ergebnisse des Monatsberichts.

**) Die Genauigkeit dieser aufgeschätzten Angaben ist geringer als die der erhobenen Jahresdaten der Totalerhebung.

1) Ergebnisse der Totalerhebung, Stand jeweils Ende Juni.

2) Durchschnitt aus 12 Monatswerten.

3) Einschl. angestelltenversicherungspfl. Poliere, Schachtmeister und Meister.

4) Einschl. Bruttogehaltssumme für Poliere, Schachtmeister und Meister.

5) Jahressummen

6) Ab 1988 sind die Erg. der Arbeitsstättenzählung 1987 berücksichtigt.

BAUBERICHTERSTATTUNG

1 BAUHAUPTGEWERBE

1.2 BESCHAEFFTIGTE, LOHN- UND GEHALTSUMME INSGESAMT

- ALLE BETRIEBE -

ZEITRAUM	BESCHAEFFTIGTE							BRUTTO- LOHNSUMME	BRUTTO- GEHALT- SUMME
	INSGESAMT	TAETIGE INHABER, MITIN- HABER	KAUFM. U. TECHN. ANGE- STELLTE	FACH- ARBEITER	FACH- WERKER UND WERKER	GEWERBL. AUSZU- BILDENDE	DAR. AUSLAEND. ARBEIT- NEHMER		
DEUTSCHLAND									
1992 JAN.-DEZ.	1 411 579	56 423	219 859	817 161	251 096	67 040	120 354	49 122,7	12 916,5
1993 JAN.-DEZ.	1 454 491	57 430	228 402	827 888	267 882	72 830	125 550	51 621,6	14 310,4
1991 DEZEMBER	1 376 803	54 702	215 448	814 806	226 824	65 023	112 004	3 589,5	1 026,1
1992 JANUAR	1 332 445	53 755	212 627	775 832	225 779	64 452	108 673	3 169,0	915,6
FEBRUAR	1 320 899	53 647	213 051	770 627	220 461	63 113	107 914	2 823,8	908,9
MAERZ	1 412 541	58 108	220 332	822 541	245 087	66 473	117 505	3 763,1	954,0
APRIL	1 423 266	57 927	220 331	828 203	250 810	65 995	119 532	3 845,0	966,9
MAI	1 430 699	58 010	221 176	831 795	254 268	65 450	121 296	4 072,3	1 027,6
JUNI	1 428 016	57 509	220 289	841 051	245 688	63 479	123 230	4 199,1	1 089,3
JULI	1 434 029	57 715	220 396	831 622	263 808	60 488	124 860	4 401,2	1 133,1
AUGUST	1 442 305	57 087	221 446	830 741	265 796	67 235	125 790	4 085,9	1 066,0
SEPTEMBER	1 449 358	56 886	222 554	830 154	267 021	72 743	126 250	4 308,3	1 050,0
OKTOBER	1 430 727	55 676	221 929	818 783	262 056	72 283	125 166	4 271,1	1 049,8
NOVEMBER	1 425 145	55 366	222 417	816 138	259 310	71 914	123 500	5 948,7	1 532,1
DEZEMBER	1 409 519	55 393	221 754	808 449	253 073	70 850	120 537	4 235,1	1 163,1
1993 JANUAR	1 374 453	54 649	221 347	786 115	241 668	70 674	116 568	3 210,4	1 034,5
FEBRUAR	1 355 217	54 329	221 257	774 862	236 102	68 667	114 344	2 836,8	1 032,4
MAERZ	1 441 140	58 631	227 899	822 388	260 374	71 848	123 836	4 050,0	1 075,3
APRIL	1 460 452	58 612	228 709	833 399	268 395	71 337	126 881	4 261,1	1 110,4
MAI	1 464 961	58 525	228 903	833 717	273 342	70 474	126 844	4 236,8	1 136,9
JUNI	1 466 184	58 429	228 367	856 011	255 736	67 641	128 896	4 464,9	1 207,3
JULI	1 476 118	58 594	228 770	841 938	282 444	64 372	129 300	4 529,5	1 207,6
AUGUST	1 492 074	58 321	230 232	843 921	284 993	74 607	129 898	4 567,0	1 157,7
SEPTEMBER	1 495 901	57 845	231 191	842 867	284 107	79 891	130 633	4 575,3	1 157,4
OKTOBER	1 489 010		231 634	840 976	280 306	78 955	129 964	4 439,6	1 164,0
NOVEMBER	1 479 344		231 513	834 606	277 659	78 375	127 003	6 209,7	1 751,4
DEZEMBER	1 458 313		230 997	823 852	269 455	77 117	123 436	4 180,4	1 275,4
VERAENDERUNG GEGEN VORMONAT IN %									
1991 DEZEMBER	-1,2	0,5	-0,7	-1,0	-2,7	-1,0	-1,6	-32,0	-24,2
1992 JANUAR	-3,2	-1,7	-1,3	-4,8	-0,5	-0,9	-3,0	-11,7	-10,8
FEBRUAR	-0,9	-0,2	0,2	-0,7	-2,4	-2,1	-0,7	-10,9	-0,7
MAERZ	6,9	8,3	3,4	6,7	11,2	5,3	8,9	32,9	5,0
APRIL	0,8	-0,3	0,0	0,7	2,3	-0,7	1,7	2,4	1,3
MAI	0,5	0,1	0,4	0,4	1,4	-0,8	1,5	5,9	6,3
JUNI	-0,2	-0,9	-0,4	1,1	-3,4	-3,0	1,6	3,1	6,0
JULI	0,4	0,4	0,0	-1,1	7,4	-4,7	1,3	4,8	4,0
AUGUST	0,6	-1,1	0,5	-0,1	0,8	11,2	0,7	-6,9	-5,9
SEPTEMBER	0,5	-0,4	0,5	-0,1	0,5	8,2	0,4	5,2	-1,5
OKTOBER	-1,3	-2,1	-0,3	-1,4	-1,9	-0,6	-0,9	-0,9	0,0
NOVEMBER	-0,4	-0,6	0,2	-0,3	-1,0	-0,5	-1,3	39,3	51,7
DEZEMBER	-1,1	0,0	-0,3	-0,9	-2,4	-1,5	-2,4	-28,8	-26,9
1993 JANUAR	-2,5	-1,3	-0,2	-2,8	-4,5	-0,2	-3,3	-24,2	-11,1
FEBRUAR	-1,4	-0,6	0,0	-1,4	-2,3	-2,8	-1,9	-9,8	-0,2
MAERZ	6,3	7,9	3,0	6,1	10,3	4,6	8,3	39,8	4,1
APRIL	1,3	0,0	0,4	1,3	3,1	-0,7	1,7	5,2	3,3
MAI	0,3	-0,1	0,1	0,0	1,8	-1,2	0,8	-0,6	2,4
JUNI	0,1	-0,2	-0,2	2,7	-6,4	-4,0	1,6	5,4	6,2
JULI	0,7	0,3	0,2	-1,6	10,4	-4,8	0,3	1,4	0,0
AUGUST	1,1	-0,5	0,6	0,2	0,9	15,9	0,5	0,8	-4,1
SEPTEMBER	0,3	-0,8	0,4	-0,1	-0,3	7,1	0,6	0,2	0,0
OKTOBER	-0,5		0,2	-0,2	-1,3	-1,2	-0,5	-3,0	0,6
NOVEMBER	-0,6		-0,1	-0,8	-0,9	-0,7	-2,3	39,9	50,5
DEZEMBER	-1,4		-0,2	-1,3	-3,0	-1,6	-2,8	-32,7	-27,2
VERAENDERUNG GEGEN VORJAHRESZEITRAUM IN %									
1993 JAN.-DEZ.	3,0	1,8	3,9	1,3	6,7	8,6	4,3	5,1	10,8
1992 DEZEMBER	2,4	1,3	2,9	-0,8	11,6	9,0	7,6	18,0	13,3
1993 JANUAR	3,2	1,7	4,1	1,3	7,0	9,7	7,3	1,3	13,0
FEBRUAR	2,6	1,3	3,9	0,5	7,1	8,8	6,0	2,6	13,6
MAERZ	2,0	0,9	3,4	0,0	6,2	8,1	5,4	7,9	12,7
APRIL	2,6	1,2	3,8	0,6	7,0	8,1	5,3	10,8	14,8
MAI	2,4	0,9	3,5	0,2	7,5	7,7	4,6	4,0	10,6
JUNI	2,7	1,6	3,7	1,8	4,1	6,6	4,6	6,3	10,8
JULI	2,9	1,5	3,8	1,2	7,1	6,4	3,6	2,9	6,6
AUGUST	3,5	2,2	4,0	1,6	7,2	11,0	3,3	11,5	8,6
SEPTEMBER	3,2	1,7	3,9	1,5	6,4	9,8	3,5	6,2	10,2
OKTOBER	4,1		4,4	2,7	7,0	9,2	3,8	3,8	10,9
NOVEMBER	3,8		4,1	2,3	7,1	9,0	2,8	4,4	10,0
DEZEMBER	3,5		4,2	1,9	6,5	8,8	2,4	-1,3	9,7

BAUBERICHTERSTATTUNG
1 BAUHAUPTGEWERBE
1.2 BESCHAEFTIGTE, LOHN- UND GEHALTSUMME INSGESAMT
- ALLE BETRIEBE -

ZEITRAUM	BESCHAEFTIGTE							BRUTTO- LOHNSUMME	BRUTTO- GEHALT- SUMME
	INSGESAMT	TAETIGE INHABER, MITIN- HABER	KAUFM. U. TECHN. ANGE- STELLTE	FACH- ARBEITER	FACH- WERKER UND WERKER	GEWERBL. AUSZU- BILDENDE	DAR. AUSLAEND. ARBEIT- NEHMER		
	ANZAHL								
FRUEHERES BUNDESGBIET									
1992 JAN.-DEZ.	1 076 247	50 785	171 355	616 023	198 748	39 338	119 479	40 314,3	10 734,1
1993 JAN.-DEZ.	1 080 333	50 798	177 103	611 500	197 441	43 490	123 907	40 905,2	11 647,0
1991 DEZEMBER	1 066 923	50 104	167 287	617 324	193 270	38 938	111 191	2 978,0	856,8
1992 JANUAR	1 032 986	49 118	167 156	595 221	183 635	37 856	108 102	2 603,5	765,5
FEBRUAR	1 019 878	48 641	167 410	587 665	179 297	36 865	107 304	2 308,3	758,9
MAERZ	1 063 634	51 846	168 870	612 138	192 844	37 936	116 710	3 080,5	785,1
APRIL	1 075 107	51 745	169 355	618 101	198 233	37 673	118 785	3 147,3	794,2
MAI	1 081 507	51 589	170 070	621 377	201 290	37 187	120 498	3 305,1	837,5
JUNI	1 087 076	51 525	170 832	629 463	198 809	36 447	122 322	3 419,7	897,0
JULI	1 092 221	51 518	171 275	624 885	208 816	35 727	123 980	3 594,5	944,8
AUGUST	1 099 179	51 316	172 828	625 559	209 551	39 925	124 725	3 335,9	890,7
SEPTEMBER	1 103 408	51 118	174 086	625 219	209 222	43 763	125 129	3 490,3	862,6
OKTOBER	1 095 232	50 565	174 641	621 449	205 135	43 442	124 223	3 486,1	865,2
NOVEMBER	1 088 459	50 254	176 005	618 538	201 716	42 946	122 542	5 112,7	1 380,5
DEZEMBER	1 076 280	50 190	174 727	612 655	196 423	42 285	119 444	3 430,5	962,0
1993 JANUAR	1 039 022	49 474	179 969	589 343	184 960	41 276	115 537	2 549,4	846,7
FEBRUAR	1 023 081	49 214	174 472	579 948	179 190	40 257	113 412	2 297,5	843,6
MAERZ	1 067 081	51 869	175 703	605 635	192 727	41 147	122 554	3 215,2	868,7
APRIL	1 082 799	51 816	176 181	615 560	198 321	40 921	124 581	3 351,1	893,1
MAI	1 086 698	51 723	176 561	617 211	200 764	40 439	125 161	3 335,7	913,6
JUNI	1 092 736	51 506	176 918	628 548	196 064	39 700	127 452	3 526,3	985,6
JULI	1 095 332	51 346	176 832	620 512	207 238	39 404	127 612	3 571,1	982,9
AUGUST	1 104 536	51 024	178 019	621 912	207 734	45 847	128 030	3 591,2	933,7
SEPTEMBER	1 107 334	50 798	179 215	621 250	206 576	49 495	128 516	3 579,1	933,5
OKTOBER	1 099 579	50 404	179 387	618 884	202 531	48 373	127 688	3 464,2	932,3
NOVEMBER	1 091 239	50 328	179 201	613 969	199 795	47 946	124 890	5 192,0	1 483,4
DEZEMBER	1 074 554	50 074	178 783	605 231	193 386	47 060	121 528	3 232,5	1 029,9
VERAENDERUNG GEGEN VORMONAT IN %									
1991 DEZEMBER	-1,1	0,3	-0,1	-0,9	-2,6	-1,7	-1,7	-35,6	-27,7
1992 JANUAR	-3,2	-2,0	-0,1	-3,6	-5,0	-2,8	-2,8	-12,6	-10,7
FEBRUAR	-1,3	-1,0	0,2	-1,3	-2,4	-2,6	-0,7	-11,3	-0,9
MAERZ	4,3	6,6	0,9	4,2	7,6	2,9	8,8	33,5	3,5
APRIL	1,1	-0,2	0,3	1,0	2,8	-0,7	1,8	2,2	1,2
MAI	0,6	0,3	0,4	0,5	1,5	-1,3	1,5	5,0	6,5
JUNI	0,5	-0,1	0,4	1,3	-1,2	-2,0	1,5	3,5	7,1
JULI	0,5	0,0	0,3	-0,7	5,0	-2,0	1,4	5,1	5,3
AUGUST	0,6	-0,4	0,9	0,1	0,4	11,8	0,6	-7,2	-6,8
SEPTEMBER	0,4	-0,4	0,7	-0,1	-0,2	9,6	0,3	4,6	-2,1
OKTOBER	-0,7	-1,1	0,3	-0,6	-2,0	-0,7	-0,7	-0,1	0,3
NOVEMBER	-0,6	-0,6	0,2	-0,5	-1,7	-1,1	-1,4	46,7	59,6
DEZEMBER	-1,1	-0,1	-0,2	-1,0	-2,6	-1,5	-2,5	-32,9	-30,3
1993 JANUAR	-3,5	-1,4	-0,4	-3,8	-5,8	-2,4	-3,3	-25,7	-12,0
FEBRUAR	-1,5	-0,5	0,3	-1,6	-3,1	-2,5	-1,8	-9,9	-0,4
MAERZ	4,3	6,4	0,7	4,4	7,6	2,2	8,1	39,9	3,0
APRIL	1,5	-0,1	0,3	1,6	2,9	-0,5	1,7	4,2	2,8
MAI	0,4	-0,2	0,2	0,3	1,2	-1,2	0,6	-0,5	2,3
JUNI	0,6	-0,4	0,2	1,8	-2,3	-1,8	1,8	5,7	7,9
JULI	0,2	-0,3	0,0	-1,3	5,7	-0,7	0,1	1,3	-0,3
AUGUST	0,8	-0,6	0,7	0,2	0,2	16,4	0,3	0,6	-5,0
SEPTEMBER	0,3	-0,4	0,7	-0,1	-0,6	8,0	0,4	-0,3	0,0
OKTOBER	-0,7	-0,8	0,1	-0,4	-2,0	-2,3	-0,7	-3,2	-0,1
NOVEMBER	-0,8	-0,2	-0,1	-0,8	-1,4	-0,9	-2,2	49,9	59,1
DEZEMBER	-1,5	-0,5	-0,2	-1,4	-3,2	-1,8	-2,6	-37,7	-30,6
VERAENDERUNG GEGEN VORJAHRESZEITRAUM IN %									
1993 JAN.-DEZ.	0,4	0,0	3,4	-0,7	-0,7	10,6	3,7	1,5	8,5
1992 DEZEMBER	0,9	0,2	4,4	-0,8	1,6	8,6	7,4	15,2	12,3
1993 JANUAR	0,6	0,7	4,1	-1,0	0,7	9,0	6,9	-2,1	10,6
FEBRUAR	0,3	1,2	4,2	-1,3	-0,1	9,2	5,7	-0,5	11,2
MAERZ	0,3	0,0	4,0	-1,1	-0,1	8,5	5,0	4,4	10,7
APRIL	0,7	0,1	4,0	-0,4	0,0	8,6	4,9	6,5	12,5
MAI	0,5	0,3	3,8	-0,7	-0,3	8,7	3,9	0,9	9,1
JUNI	0,5	0,0	3,6	-0,1	-1,4	8,9	4,2	3,1	9,9
JULI	0,3	-0,3	3,2	-0,7	-0,8	10,3	2,9	-0,7	4,0
AUGUST	0,5	-0,6	3,0	-0,6	-0,9	14,8	2,6	7,7	6,0
SEPTEMBER	0,4	-0,6	2,9	-0,6	-1,3	13,1	2,7	2,5	8,2
OKTOBER	0,4	-0,3	2,7	-0,4	-1,3	11,4	2,8	-0,6	7,7
NOVEMBER	0,3	0,1	2,4	-0,7	-1,0	11,6	1,9	1,6	7,5
DEZEMBER	-0,2	-0,2	2,3	-1,2	-1,5	11,3	1,7	-5,8	7,1

BAUBERICHTERSTATTUNG
1 BAUHAUPTGWERBE
1.2 BESCHAEFTIGTE, LOHN- UND GEHALTSUMME INSGESAMT
- ALLE BETRIEBE -

ZEITRAUM	BESCHAEFTIGTE							BRUTTO- LOHNSUMME	BRUTTO- GEHALT- SUMME
	INSGESAMT	TAETIGE INHABER, MITIN- HABER	KAUFM. U. TECHN. ANGE- STELLE	FACH- ARBEITER	FACH- WERKER UND WERKER	GEWERBL. AUSZU- BILDENDE	DAR. AUSLAEND. ARBEIT- NEHMER		
NEUE LAENDER UND BERLIN-OST 1)									
1992 JAN.-DEZ.	335 332	5 638	48 504	201 139	52 349	27 702	876	8 808,3	2 182,5
1993 JAN.-DEZ.	374 098	6 632	51 298	216 387	70 441	29 339	1 644	10 716,3	2 663,4
1991 DEZEMBER	309 880	4 598	48 161	197 482	33 554	26 085	813	611,5	169,3
1992 JANUAR	299 459	4 637	45 471	180 611	42 144	26 596	571	565,6	150,0
FEBRUAR	301 021	5 006	45 641	182 962	41 164	26 248	610	515,5	150,1
MAERZ	348 907	6 262	51 462	210 403	52 243	28 537	795	672,6	169,0
APRIL	348 159	6 182	50 976	210 102	52 577	28 322	767	697,7	172,7
MAI	349 192	6 427	51 106	210 418	52 978	28 263	798	767,2	190,1
JUNI	340 940	5 984	49 457	211 588	46 879	27 032	908	779,5	192,3
JULI	341 808	6 197	49 121	208 737	54 992	24 761	880	805,7	188,4
AUGUST	343 126	5 771	48 618	205 182	56 245	27 310	1 065	760,0	185,4
SEPTEMBER	345 950	5 768	48 468	204 935	67 799	28 980	1 121	818,1	187,5
OKTOBER	335 495	5 111	47 268	197 394	66 921	28 841	943	785,0	184,6
NOVEMBER	336 686	5 112	47 412	197 600	67 594	28 968	958	836,0	211,6
DEZEMBER	333 239	5 203	47 027	195 794	66 650	28 565	1 093	804,6	201,0
1993 JANUAR	335 431	5 175	47 378	196 772	56 708	29 398	1 031	661,0	187,8
FEBRUAR	332 136	5 115	46 785	194 914	56 912	28 410	932	599,4	188,8
MAERZ	374 059	6 762	52 196	216 753	67 647	30 701	1 282	834,8	206,6
APRIL	377 653	6 796	52 528	217 839	70 074	30 416	1 300	910,0	217,3
MAI	378 263	6 802	52 342	216 506	72 578	30 035	1 683	901,1	223,3
JUNI	373 448	6 923	51 449	227 463	59 672	27 941	1 444	938,6	221,7
JULI	380 786	7 248	51 938	221 426	75 206	24 968	1 688	958,4	224,8
AUGUST	387 538	7 297	52 213	222 009	77 259	28 760	1 868	975,7	224,0
SEPTEMBER	388 567	7 047	51 976	221 617	77 531	30 396	2 117	956,3	223,9
OKTOBER	389 431		52 247	222 092	77 775	30 582	2 296	975,4	231,7
NOVEMBER	388 105		52 312	220 637	77 864	30 429	2 173	1 017,7	258,0
DEZEMBER	383 759		52 214	218 621	76 069	30 037	1 908	948,0	245,6
VERAENDERUNG GEGEN VORMONAT IN %									
1991 DEZEMBER	-1,5	2,7	-2,4	-1,2	-3,5	0,0	7,8	-8,9	0,7
1992 JANUAR	-3,4	0,8	-5,6	-8,5	25,6	2,0	-29,8	-7,5	-11,4
FEBRUAR	0,5	8,0	0,4	1,3	-2,3	-1,3	6,8	-8,8	0,0
MAERZ	15,9	25,1	12,8	15,0	26,9	8,7	30,3	30,5	12,6
APRIL	-0,2	-1,3	-0,9	-0,1	0,6	-0,8	-3,5	3,7	2,2
MAI	0,3	4,0	0,3	0,2	0,8	-0,2	4,0	10,0	10,1
JUNI	-2,4	-6,9	-3,2	0,6	-11,5	-4,4	13,8	1,6	1,2
JULI	0,3	3,6	-0,7	-2,3	17,3	-8,4	3,1	3,5	-2,0
AUGUST	0,4	-6,9	-1,0	-0,8	2,3	10,3	21,0	-5,8	-1,6
SEPTEMBER	0,8	-0,1	-0,3	-0,1	2,8	6,1	5,3	7,6	1,1
OKTOBER	-3,0	-11,4	-2,4	-3,7	-1,5	-0,5	-15,9	-4,0	-1,5
NOVEMBER	0,4	0,0	0,3	0,1	1,2	0,4	1,6	6,5	14,6
DEZEMBER	-1,0	1,8	-0,8	-0,9	-1,6	-1,4	14,1	-3,8	-5,0
1993 JANUAR	0,7	-0,5	0,7	0,5	0,1	2,9	-5,7	-17,8	-6,6
FEBRUAR	-1,0	-1,2	-1,3	-0,9	0,4	-3,4	-9,6	-9,3	0,5
MAERZ	12,6	32,2	11,6	11,2	18,9	8,1	37,6	39,3	9,4
APRIL	1,0	0,5	0,6	0,5	3,6	-0,9	1,4	9,0	5,2
MAI	0,2	0,1	-0,4	-0,6	3,6	-1,3	29,5	-1,0	2,8
JUNI	-1,3	1,8	-1,7	5,1	-17,8	-7,0	-14,2	4,2	-0,7
JULI	2,0	4,7	1,0	-2,7	26,0	-10,6	16,9	2,1	1,4
AUGUST	1,8	0,7	0,5	0,3	2,7	15,2	10,7	1,8	-0,3
SEPTEMBER	0,3	-3,4	-0,5	-0,2	0,4	5,7	13,3	2,1	0,0
OKTOBER	0,2		0,5	0,2	0,3	0,6	8,5	-2,1	3,5
NOVEMBER	-0,3		0,1	-0,7	0,1	-0,5	-5,4	4,3	15,6
DEZEMBER	-1,1		-0,2	-0,9	-2,3	-1,3	-12,2	-6,9	-8,4
VERAENDERUNG GEGEN VORJAHRESZEITRAUM IN %									
1993 JAN.-DEZ.	11,6	17,6	5,8	7,6	34,6	5,9	87,7	21,7	22,0
1992 DEZEMBER	7,6	13,2	-2,4	-0,9	68,8	9,5	34,4	31,6	18,8
1993 JANUAR	12,0	11,6	4,2	8,9	34,6	10,5	80,6	16,9	25,2
FEBRUAR	10,3	2,2	2,5	6,5	38,3	8,2	52,8	16,3	25,8
MAERZ	7,2	8,0	1,4	3,0	29,5	7,6	61,3	24,1	22,2
APRIL	8,5	9,9	3,0	3,7	33,3	7,4	69,5	30,4	25,8
MAI	8,3	5,8	2,4	2,9	37,0	6,3	110,9	17,5	17,5
JUNI	9,5	15,7	4,0	7,5	27,3	3,4	59,0	20,4	15,3
JULI	11,4	17,0	5,7	7,1	36,8	0,8	91,8	18,8	19,3
AUGUST	12,9	26,4	7,4	8,2	37,4	5,3	75,4	28,4	20,9
SEPTEMBER	12,9	22,2	7,2	8,1	34,1	4,9	88,8	21,8	19,5
OKTOBER	16,1		10,5	12,5	36,6	6,0	143,5	24,2	25,6
NOVEMBER	15,9		10,3	11,7	35,2	5,0	126,8	21,7	26,6
DEZEMBER	15,2		11,0	11,7	34,3	5,2	74,6	17,8	22,1

1) SIEHE HINWEIS ZU DEN BAUBERICHTERSTATTUNGEN IN DEN NEUEN LAENDERN UND BERLIN-OST, S.6,7.

BAUBERICHTERSTATTUNG

1 BAUHAUPTGEWERBE

1.3.1 GELEISTETE ARBEITSSTUNDEN INSGESAMT, WOHNUNGS-, GEWERBL. BAU

- ALLE BETRIEBE -

1 000 STD.

ZEITRAUM	GELEISTETE ARBEITSSTUNDEN INSGESAMT	DAVON		WOHNUNGS-BAU	LAND-WIRTSCH. BAU	GEWERBL. UND INDUSTRIELLER BAU		
		HOCHBAU	TIEFBAU			ZUSAMMEN	HOCHBAU	TIEFBAU
DEUTSCHLAND								
1992 JAN.-DEZ.	1 827 640	1 225 269	602 971	616 897	12 838	609 625	446 605	163 020
1993 JAN.-DEZ.	1 827 931	1 236 412	591 519	669 051	12 349	597 258	429 812	167 446
1991 DEZEMBER	106 342	70 975	35 367	33 439	706	36 393	26 990	9 403
1992 JANUAR	112 449	79 514	32 935	37 033	689	40 924	31 148	9 776
FEBRUAR	118 103	82 307	35 796	38 766	761	42 502	31 908	10 594
MAERZ	156 542	106 077	50 465	52 021	1 134	53 465	39 559	13 906
APRIL	162 979	108 819	54 160	55 337	1 068	53 320	39 021	14 299
MAI	157 488	104 964	52 524	53 889	1 143	51 240	37 462	13 778
JUNI	166 597	110 586	56 011	57 027	1 287	54 151	39 380	14 771
JULI	167 812	111 247	56 565	55 889	1 236	56 097	40 897	15 200
AUGUST	150 330	99 591	50 739	49 681	1 126	50 611	36 763	13 848
SEPTEMBER	178 820	118 466	60 354	60 657	1 309	58 641	42 601	16 040
OKTOBER	174 096	114 721	59 375	59 407	1 185	56 446	40 789	15 657
NOVEMBER	156 445	104 220	52 225	53 541	1 044	50 919	37 034	13 885
DEZEMBER	126 979	84 757	41 222	43 649	862	41 309	30 043	11 266
1993 JANUAR	106 449	75 861	30 588	37 371	582	38 875	29 016	9 859
FEBRUAR	106 930	75 701	31 229	37 191	844	38 580	28 773	9 807
MAERZ	159 053	108 510	50 543	55 152	955	50 079	40 039	15 040
APRIL	164 338	109 346	54 992	57 959	1 097	53 492	38 242	15 250
MAI	158 403	105 290	53 113	56 845	929	50 700	36 172	14 528
JUNI	176 210	117 319	58 891	63 996	1 214	55 861	39 732	16 129
JULI	164 242	109 884	54 358	58 458	1 265	53 507	38 251	15 256
AUGUST	162 708	108 607	54 101	58 385	1 177	52 632	37 338	15 294
SEPTEMBER	182 757	122 294	60 463	67 474	1 273	67 176	40 616	16 560
OKTOBER	174 689	116 650	58 039	64 472	1 286	54 231	38 481	15 750
NOVEMBER	153 437	104 458	48 979	56 855	1 047	48 684	35 228	13 456
DEZEMBER	116 715	82 492	36 223	44 893	680	38 441	27 924	10 517
VERAENDERUNG GEGEN VORMONAT IN %								
1991 DEZEMBER	-29,6	-29,3	-30,1	-32,3	-34,6	-25,7	-25,9	-25,2
1992 JANUAR	5,7	12,0	-6,9	10,7	-3,3	12,5	15,4	4,0
FEBRUAR	5,0	3,5	8,7	4,7	11,4	3,9	2,4	8,4
MAERZ	32,5	28,9	41,0	34,2	49,0	25,8	24,0	31,3
APRIL	4,1	2,6	7,3	6,4	-5,8	-0,3	-1,4	2,8
MAI	-3,4	-3,5	-3,0	-2,6	7,0	-3,9	-4,0	-3,6
JUNI	5,8	5,4	6,6	5,8	12,6	5,7	5,1	7,2
JULI	0,7	0,6	1,0	-2,0	-4,0	3,6	3,9	2,9
AUGUST	-10,4	-10,5	-10,3	-11,1	-8,9	-9,8	-10,1	-8,9
SEPTEMBER	19,0	19,0	18,9	22,1	16,3	15,9	15,9	15,8
OKTOBER	-2,6	-3,2	-1,6	-2,1	-9,5	-3,7	-4,3	-2,4
NOVEMBER	-10,1	-9,2	-12,0	-9,9	-11,9	-9,8	-9,2	-11,3
DEZEMBER	-19,5	-18,7	-21,1	-18,5	-17,4	-18,9	-18,9	-18,9
1993 JANUAR	-15,5	-10,5	-25,8	-14,4	-32,5	-5,9	-3,4	-12,5
FEBRUAR	0,5	-0,2	2,1	-0,5	45,0	-0,8	-0,8	-0,5
MAERZ	48,7	43,3	61,8	48,3	13,2	42,8	39,2	53,4
APRIL	3,3	0,8	8,8	5,1	14,9	-2,9	-4,5	1,4
MAI	-3,6	-3,7	-3,4	-1,9	-15,9	-5,2	-5,4	-4,7
JUNI	11,2	11,4	10,9	12,6	30,7	10,2	9,8	11,0
JULI	-6,8	-6,3	-7,7	-8,7	4,2	-4,2	-3,7	-5,4
AUGUST	-0,9	-1,2	-0,5	-0,1	-7,0	-1,6	-2,4	0,2
SEPTEMBER	12,3	12,6	11,8	15,6	8,2	8,6	8,8	8,3
OKTOBER	-4,4	-4,6	-4,0	-4,4	1,0	-5,2	-5,3	-4,9
NOVEMBER	-12,2	-10,5	-15,6	-11,8	-16,6	-10,2	-8,7	-14,6
DEZEMBER	-22,6	-21,0	-26,0	-21,0	-35,1	-21,0	-20,7	-21,8
VERAENDERUNG GEGEN VORJAHRESZEITRAUM IN %								
1993 JAN.-DEZ.	0,0	0,9	-1,8	6,8	-3,8	-2,0	-3,8	2,7
1992 DEZEMBER	18,5	19,4	16,6	30,5	22,1	13,5	11,3	19,8
1993 JANUAR	-5,3	-4,6	-7,1	0,9	-14,8	-5,0	-6,8	0,8
FEBRUAR	-9,5	-8,0	-12,8	-4,1	10,9	-9,2	-9,8	-7,4
MAERZ	1,6	2,3	0,2	6,0	-15,8	3,0	1,2	8,2
APRIL	0,8	0,5	1,5	4,7	2,7	0,3	-2,0	6,7
MAI	0,6	0,3	1,1	5,5	-18,7	-1,1	-3,4	5,4
JUNI	5,8	6,1	5,1	12,2	-5,7	3,2	0,9	9,2
JULI	-2,1	-1,2	-3,9	4,6	2,3	-4,6	-6,5	0,4
AUGUST	8,2	9,1	6,6	17,5	4,5	4,0	1,6	10,4
SEPTEMBER	2,2	3,2	0,2	11,2	-2,8	-2,5	-4,7	3,2
OKTOBER	0,3	1,7	-2,3	8,5	8,5	-3,9	-5,7	0,6
NOVEMBER	-1,9	0,2	-5,2	6,2	0,3	-4,4	-4,9	-3,1
DEZEMBER	-5,8	-2,7	-12,1	2,9	-21,1	-6,9	-7,1	-6,6

BAUBERICHTERSTATTUNG

1 BAUHAUPTGEWERBE

1.3.2 GELEISTETE ARBEITSSTUNDEN OEFFENTL. UND VERKEHRSAU

- ALLE BETRIEBE -

1 000 STD.

ZEITRAUM	OEFFENTL. BAU ZUSAMMEN	HOCHBAU				TIEFBAU			
		ZUSAMMEN	DAVON			ZUSAMMEN	DAVON		
			ORGANI- SATIONEN OHNE ERWERBS- ZWECK	GEBIETS- KOERPER- SCHAFTEN	DEUTSCHE BUNDESBahn UND BUNDESPOST		STRASSEN- BAU	GEBIETS- KOERPER- SCHAFTEN	DEUTSCHE BUNDESBahn UND BUNDESPOST
DEUTSCHLAND									
1992 JAN.-DEZ.	588 280	148 929	29 001	106 510	13 418	439 351	176 874	204 049	58 434
1993 JAN.-DEZ.	559 273	135 200	27 916	96 503	10 781	424 079	165 497	203 361	55 215
1991 DEZEMBER	35 804	9 840	1 742	7 168	930	25 964	10 269	12 170	3 525
1992 JANUAR	33 809	10 650	1 995	7 459	1 196	23 159	8 243	11 495	3 421
FEBRUAR	36 074	10 872	2 089	7 761	1 042	25 202	9 075	12 450	3 677
MAERZ	49 922	13 363	2 540	9 630	1 193	36 559	14 226	17 093	5 240
APRIL	53 254	13 393	2 574	9 664	1 155	39 861	16 177	18 195	5 489
MAI	51 216	12 470	2 365	9 007	1 098	38 746	15 758	17 692	5 296
JUNI	54 132	12 892	2 467	9 280	1 145	41 240	17 057	18 819	5 364
JULI	54 590	13 225	2 538	9 564	1 123	41 365	17 159	18 964	5 242
AUGUST	49 912	12 021	2 323	8 580	1 118	36 891	15 172	16 924	4 795
SEPTEMBER	58 213	13 899	2 729	10 001	1 169	44 314	18 405	20 248	6 661
OKTOBER	57 058	13 340	2 717	9 480	1 143	43 718	17 971	20 283	5 464
NOVEMBER	50 941	12 601	2 574	8 974	1 053	38 340	15 559	17 851	4 930
DEZEMBER	40 159	10 203	2 110	7 110	983	29 956	12 072	14 029	3 855
1993 JANUAR	29 621	8 892	1 682	6 402	808	20 729	7 329	10 235	3 165
FEBRUAR	30 315	8 893	1 756	6 362	775	21 422	7 439	10 804	3 179
MAERZ	47 867	12 364	2 529	8 752	1 083	35 503	12 969	17 471	5 063
APRIL	51 790	12 048	2 437	8 588	1 023	39 742	15 602	18 717	5 423
MAI	49 929	11 344	2 352	7 958	1 034	38 585	15 621	17 876	5 088
JUNI	55 139	12 377	2 584	8 761	1 032	42 762	17 429	20 112	5 221
JULI	51 012	11 910	2 568	8 462	880	39 102	15 759	18 594	4 749
AUGUST	50 514	11 707	2 506	8 279	922	38 807	15 486	18 529	4 812
SEPTEMBER	56 834	12 931	2 798	9 197	936	43 903	17 678	20 907	5 318
OKTOBER	54 700	12 411	2 602	8 977	832	42 289	16 920	20 241	5 128
NOVEMBER	46 851	11 328	2 298	8 195	835	35 523	13 714	17 336	4 473
DEZEMBER	34 701	8 995	1 804	6 570	621	25 706	9 571	12 539	3 596
VERAENDERUNG GEGEN VORMONAT IN %									
1991 DEZEMBER	-30,5	-27,1	-29,1	-27,7	-17,8	-31,7	-35,4	-28,4	-30,9
1992 JANUAR	-5,6	8,2	14,5	4,1	28,6	-10,8	-19,7	-5,5	-3,0
FEBRUAR	6,7	2,1	3,7	4,0	-12,9	8,8	10,1	8,3	7,5
MAERZ	38,4	22,9	22,8	24,1	14,5	45,1	56,8	37,3	42,5
APRIL	6,7	0,2	1,3	0,4	-3,2	9,0	13,7	6,4	4,8
MAI	-3,8	-6,9	-8,1	-6,8	-4,9	-2,8	-2,6	-2,8	-3,5
JUNI	5,7	3,4	4,3	3,0	4,3	6,4	8,2	6,4	1,3
JULI	0,8	2,6	2,9	3,1	-1,9	0,3	0,6	0,8	-2,3
AUGUST	-10,4	-9,1	-8,5	-10,3	-0,4	-10,8	-11,6	-10,8	-8,6
SEPTEMBER	19,0	15,6	17,5	16,6	4,6	20,1	21,3	19,6	18,1
OKTOBER	-2,0	-4,0	-0,4	-5,2	-2,2	-1,3	-2,4	0,2	-3,5
NOVEMBER	-10,7	-5,5	-5,3	-7,9	-7,9	-12,3	-13,4	-12,0	-9,8
DEZEMBER	-21,2	-19,0	-18,0	-20,8	-6,6	-21,9	-22,4	-21,4	-21,8
1993 JANUAR	-26,2	-12,8	-20,3	-10,0	-17,8	-30,8	-39,3	-27,0	-17,9
FEBRUAR	2,3	0,0	4,4	-0,6	-4,1	3,3	1,5	5,6	0,4
MAERZ	57,9	39,0	44,0	37,6	39,7	65,7	74,3	61,7	59,3
APRIL	8,2	-2,6	-3,6	-1,9	-5,5	11,9	20,3	7,1	7,1
MAI	-3,6	-5,8	-3,5	-7,3	1,1	-2,9	0,1	-4,5	-6,2
JUNI	10,4	9,1	9,9	10,1	-0,2	10,8	11,6	12,5	2,6
JULI	-7,5	-3,8	-0,6	-3,4	-14,7	-8,6	-9,6	-7,5	-9,0
AUGUST	-1,0	-1,7	-2,4	-2,2	4,8	-0,8	-1,9	-0,3	1,3
SEPTEMBER	12,5	10,5	11,7	11,1	1,5	13,1	14,3	12,8	10,5
OKTOBER	-3,8	-4,0	-7,0	-2,4	-11,1	-3,7	-4,3	-3,2	-3,6
NOVEMBER	-14,3	-8,7	-11,7	-8,7	0,4	-16,0	-18,9	-14,4	-12,8
DEZEMBER	-25,9	-20,6	-21,5	-19,8	-25,6	-27,6	-30,2	-27,7	-19,6
VERAENDERUNG GEGEN VORJAHRESZEITRAUM IN %									
1993 JAN.-DEZ.	-4,9	-9,2	-3,7	-9,4	-19,7	-3,5	-6,4	-0,3	-5,5
1992 DEZEMBER	12,2	3,7	21,1	-0,8	5,7	15,4	17,6	15,3	9,4
1993 JANUAR	-12,4	-16,5	-15,7	-14,2	-32,4	-10,5	-11,1	-11,0	-7,5
FEBRUAR	-16,0	-18,2	-15,1	-18,0	-25,6	-15,0	-18,0	-13,2	-13,5
MAERZ	-4,1	-7,5	-0,4	-9,1	-9,2	-2,9	-8,8	2,2	-3,4
APRIL	-2,7	-10,0	-5,3	-11,1	-11,4	-0,3	-3,6	2,9	-1,2
MAI	-2,5	-9,0	-0,5	-11,6	-5,8	-0,4	-0,9	1,0	-3,9
JUNI	1,9	-4,0	4,7	-5,8	-9,9	3,7	2,2	6,9	-2,7
JULI	-6,6	-9,9	1,2	-11,6	-21,6	-5,5	-8,2	-2,0	-9,4
AUGUST	3,3	-2,6	7,9	-3,5	-17,5	5,2	1,9	9,5	0,4
SEPTEMBER	-2,4	-7,0	2,5	-8,0	-19,9	-0,9	-4,0	3,3	-6,1
OKTOBER	-4,1	-7,0	-4,2	-5,3	-27,2	-0,3	-5,8	-0,2	-6,1
NOVEMBER	-8,0	-10,1	-10,7	-8,7	-20,7	-7,3	-11,9	-2,9	-9,3
DEZEMBER	-13,6	-11,8	-14,5	-7,6	-36,8	-14,2	-20,7	-10,6	-6,7

BAUBERICHTERSTATTUNG

1 BAUHAUPTGEBWERBE

1.3.1 GELEISTETE ARBEITSSTUNDEN INSGESAMT, WOHNUNGS-, GEWERBL. BAU

- ALLE BETRIEBE -

1 000 STD.

ZEITRAUM	GELEISTETE ARBEITS- STUNDEN INSGESAMT	DAVON		WOHNUNGS- BAU	LAND- WIRTSCH. BAU	GEWERBL. UND INDUSTRIELLER BAU			
		HOCHBAU	TIEFBAU			ZUSAMMEN	DAVON		
							HOCHBAU	TIEFBAU	
FRUEHERES BUNDESGBEIT									
1992 JAN.-DEZ.	1 376 084	929 127	446 957	522 014	8 795	418 169	299 504	118 665	
1993 JAN.-DEZ.	1 328 726	912 921	415 805	534 493	8 123	390 207	278 038	112 169	
1991 DEZEMBER	80 971	54 221	26 750	28 959	495	26 224	18 844	7 380	
1992 JANUAR	84 128	59 761	24 367	31 800	396	28 756	21 070	7 686	
FEBRUAR	89 606	63 032	26 574	33 742	543	29 836	21 911	7 925	
MAERZ	116 279	79 220	37 059	43 808	759	36 384	26 205	10 179	
APRIL	123 274	82 667	40 607	46 934	748	36 646	26 127	10 519	
MAI	119 651	80 021	39 630	45 710	820	35 327	25 111	10 216	
JUNI	125 723	83 858	41 865	47 776	878	37 236	26 536	10 700	
JULI	126 105	83 931	42 174	46 800	829	38 288	27 314	10 974	
AUGUST	111 571	74 372	37 199	41 361	805	34 185	24 304	9 881	
SEPTEMBER	134 821	89 846	44 975	51 071	904	39 840	28 363	11 477	
OKTOBER	132 580	88 379	44 207	50 681	778	38 944	27 635	11 309	
NOVEMBER	117 603	79 473	38 130	45 390	703	34 581	24 805	9 776	
DEZEMBER	94 743	64 573	30 170	36 941	631	28 146	20 123	8 023	
1993 JANUAR	77 114	55 839	21 275	31 126	381	25 303	18 534	6 769	
FEBRUAR	79 600	56 728	22 872	31 343	652	25 856	18 890	6 966	
MAERZ	116 683	80 580	36 103	45 799	527	36 290	25 904	10 386	
APRIL	120 825	81 828	38 997	48 112	726	34 892	24 664	10 228	
MAI	116 836	78 929	37 907	46 930	633	33 198	23 468	9 730	
JUNI	128 819	87 188	41 631	51 962	873	36 479	25 780	10 699	
JULI	118 214	80 424	37 790	46 621	850	34 748	24 718	10 030	
AUGUST	116 945	79 429	37 516	46 479	703	34 158	24 092	10 066	
SEPTEMBER	132 638	90 175	42 463	54 260	797	36 929	26 044	10 885	
OKTOBER	126 673	86 012	40 661	51 479	899	35 501	25 064	10 437	
NOVEMBER	110 031	76 032	33 999	44 908	667	31 933	22 844	9 089	
DEZEMBER	84 348	59 757	24 591	35 474	415	24 920	18 036	6 884	
VERAENDERUNG GEGEN VORMONAT IN %									
1991 DEZEMBER	-30,1	-30,1	-30,3	-32,4	-31,3	-25,5	-25,6	-25,1	
1992 JANUAR	3,9	10,2	-8,9	9,8	-20,0	9,7	11,8	4,1	
FEBRUAR	6,5	5,5	9,1	6,1	37,1	3,8	4,0	3,1	
MAERZ	29,8	25,7	39,5	29,8	39,8	21,9	19,6	26,4	
APRIL	6,0	4,4	9,6	7,1	-1,4	0,7	-0,3	3,3	
MAI	-2,9	-3,2	-2,4	-2,6	9,6	-3,6	-3,9	-2,9	
JUNI	5,1	4,8	5,6	4,5	7,1	5,4	5,7	4,7	
JULI	0,3	0,1	0,7	-2,0	-5,6	2,8	2,9	2,6	
AUGUST	-11,5	-11,4	-11,8	-11,6	-2,8	-10,7	-11,0	-10,0	
SEPTEMBER	20,8	20,8	20,9	23,5	12,2	16,5	16,7	16,2	
OKTOBER	-1,7	-1,6	-1,7	-0,8	-13,9	-2,2	-2,6	-1,5	
NOVEMBER	-11,3	-10,1	-13,7	-10,4	-9,6	-11,2	-10,2	-13,6	
DEZEMBER	-19,4	-18,7	-20,9	-18,6	-10,2	-18,6	-18,9	-17,9	
1993 JANUAR	-18,6	-13,5	-29,5	-15,7	-39,6	-10,1	-7,9	-15,6	
FEBRUAR	3,2	1,6	7,5	0,7	71,1	2,2	1,9	2,9	
MAERZ	46,6	42,0	57,8	46,1	-19,2	40,4	37,1	49,1	
APRIL	3,5	1,5	8,0	5,1	37,8	-3,9	-4,8	-1,5	
MAI	-3,3	-3,5	-2,8	-2,5	-12,8	-4,9	-4,8	-4,9	
JUNI	10,3	10,5	9,8	10,7	37,9	9,9	9,9	10,0	
JULI	-8,2	-7,8	-9,2	-10,3	-2,6	-4,7	-4,1	-6,3	
AUGUST	-1,1	-1,2	-0,7	-0,3	-17,3	-1,7	-2,5	0,4	
SEPTEMBER	13,4	13,5	13,2	16,7	13,4	8,1	8,1	8,1	
OKTOBER	-4,5	-4,6	-4,2	-5,1	12,8	-3,9	-3,8	-4,1	
NOVEMBER	-13,1	-11,6	-16,4	-12,8	-25,8	-10,1	-8,9	-12,9	
DEZEMBER	-23,3	-21,4	-27,7	-21,0	-37,6	-22,0	-21,0	-24,3	
VERAENDERUNG GEGEN VORJAHRESZEITRAUM IN %									
1993 JAN.-DEZ.	-3,4	-1,7	-7,0	2,4	-7,6	-6,7	-7,2	-5,5	
1992 DEZEMBER	17,0	19,1	12,8	27,6	27,5	7,3	6,9	8,7	
1993 JANUAR	-8,3	-6,6	-12,7	-2,1	-3,8	-12,0	-12,0	-11,9	
FEBRUAR	-11,2	-10,0	-13,9	-7,1	20,1	-13,3	-13,8	-12,1	
MAERZ	0,3	1,7	-2,6	4,5	-30,6	-0,3	-1,1	2,0	
APRIL	-2,0	-1,0	-4,0	2,5	-2,9	-4,8	-5,6	-2,8	
MAI	-2,4	-1,4	-4,3	2,7	-22,8	-6,0	-6,5	-4,8	
JUNI	2,5	4,0	-0,6	8,8	-0,6	-2,0	-2,8	0,0	
JULI	-6,3	-4,2	-10,4	-0,4	2,5	-2,2	-5,5	-8,6	
AUGUST	4,8	6,8	0,9	12,4	-12,8	-0,1	-0,9	1,9	
SEPTEMBER	-1,6	0,4	-5,6	6,2	-11,8	-7,3	-8,2	-5,2	
OKTOBER	-4,5	-2,7	-8,0	1,6	15,6	-8,8	-9,3	-7,7	
NOVEMBER	-6,4	-4,3	-10,8	-1,1	-5,1	-7,7	-7,9	-7,0	
DEZEMBER	-11,0	-7,5	-18,5	-4,0	-34,2	-11,5	-10,4	-14,2	

BAUBERICHTERSTATTUNG

1 BAUHAUPTGEBERBE

1.3.2 GELEISTETE ARBEITSSTUNDEN OEFFENTL. UND VERKEHRSBAU

- ALLE BETRIEBE -

1 000 STD.

ZEITRAUM	OEFFENTL. BAU ZUSAMMEN	HOCHBAU				TIEFBAU				
		ZUSAMMEN	DAVON			ZUSAMMEN	DAVON			
			ORGANISATIONEN OHNE ERWERBSZWECK	GEBIETS-KOERPER-SCHAFTEN	DEUTSCHE BUNDESBAHN UND BUNDESPOST		STRASSEN-BAU	GEBIETS-KOERPER-SCHAFTEN	DEUTSCHE BUNDESBAHN UND BUNDESPOST	
FRUEHERES BUNDESGBEIT										
1992 JAN.-DEZ.	427 106	98 814	22 574	69 624	6 616	328 292	136 862	152 503	38 927	
1993 JAN.-DEZ.	395 903	92 267	21 625	64 804	5 838	303 636	125 532	146 117	31 987	
1991 DEZEMBER	25 293	5 923	1 300	4 168	465	19 370	7 904	9 094	2 372	
1992 JANUAR	23 176	6 495	1 505	4 487	503	16 681	6 110	8 381	2 190	
FEBRUAR	25 485	6 836	1 509	4 835	492	18 649	6 977	9 230	2 442	
MAERZ	35 328	8 448	1 908	5 959	581	26 880	10 733	12 684	3 463	
APRIL	38 946	8 858	1 996	6 250	612	30 088	12 697	13 689	3 702	
MAI	37 794	8 380	1 825	5 984	571	29 414	12 436	13 371	3 607	
JUNI	39 833	8 668	1 905	6 202	561	31 165	13 327	14 206	3 632	
JULI	40 188	8 988	2 030	6 374	584	31 200	13 358	14 238	3 604	
AUGUST	35 219	7 901	1 794	5 612	495	27 318	11 645	12 546	3 127	
SEPTEMBER	43 006	9 508	2 233	6 709	566	33 498	14 438	15 282	3 778	
OKTOBER	42 177	9 279	2 173	6 553	553	32 898	14 016	15 267	3 615	
NOVEMBER	36 929	8 575	2 045	5 948	582	28 354	11 848	13 253	3 253	
DEZEMBER	29 025	6 878	1 651	4 711	516	22 147	9 277	10 356	2 514	
1993 JANUAR	20 304	5 798	1 279	4 082	437	14 506	5 398	7 332	1 776	
FEBRUAR	21 749	5 843	1 313	4 110	420	15 906	5 931	8 133	1 842	
MAERZ	34 067	8 350	1 916	5 871	563	25 717	10 058	12 737	2 922	
APRIL	37 095	8 326	1 886	5 932	508	28 769	11 930	13 666	3 173	
MAI	36 075	7 898	1 879	5 473	546	28 177	11 984	13 220	2 973	
JUNI	39 505	8 573	2 038	5 989	546	30 932	13 323	14 535	3 074	
JULI	35 995	8 235	2 013	5 752	470	27 760	11 843	13 153	2 764	
AUGUST	35 605	8 155	1 996	5 661	498	27 450	11 622	13 030	2 798	
SEPTEMBER	40 652	9 074	2 219	6 326	529	31 578	13 426	15 048	3 104	
OKTOBER	38 794	8 570	2 024	6 084	462	30 224	12 793	14 395	3 036	
NOVEMBER	32 523	7 613	1 753	5 370	490	24 910	10 194	12 197	2 519	
DEZEMBER	23 539	5 832	1 309	4 154	369	17 707	7 030	8 671	2 006	
VERAENDERUNG GEGEN VORMONAT IN %										
1991 DEZEMBER	-31,9	-31,3	-30,3	-32,8	-18,8	-32,1	-34,3	-29,2	-35,4	
1992 JANUAR	-8,4	9,7	15,8	7,9	8,2	-13,9	-22,7	-7,8	-7,7	
FEBRUAR	10,0	5,3	0,3	7,8	-2,2	11,8	14,2	10,1	11,5	
MAERZ	38,6	23,6	26,4	23,2	18,1	44,1	53,8	37,4	41,8	
APRIL	10,2	4,9	4,6	4,9	5,3	11,9	18,3	7,9	6,9	
MAI	-3,0	-5,4	-8,6	-4,3	-6,7	-2,2	-2,1	-2,9	-2,6	
JUNI	5,4	3,4	4,4	3,6	-1,8	6,0	7,2	6,2	0,7	
JULI	0,9	3,7	6,6	2,8	4,1	0,1	0,2	0,2	-0,8	
AUGUST	-12,4	-12,1	-11,6	-12,0	-15,2	-12,4	-12,8	-11,9	-13,2	
SEPTEMBER	22,1	20,3	24,5	19,5	14,3	22,6	24,0	21,8	20,8	
OKTOBER	-1,9	-2,4	-2,7	-2,3	-2,3	-1,8	-2,9	-0,1	-4,3	
NOVEMBER	-12,4	-7,6	-5,9	-3,2	5,2	-13,8	-15,5	-13,2	-10,0	
DEZEMBER	-21,4	-19,8	-19,3	-20,8	-11,3	-21,9	-21,7	-21,9	-22,7	
1993 JANUAR	-30,0	-15,7	-22,5	-13,4	-15,3	-34,5	-41,8	-29,2	-29,4	
FEBRUAR	7,1	0,8	2,7	0,7	-3,9	9,7	9,9	10,9	3,7	
MAERZ	56,6	42,9	45,9	42,8	34,0	61,7	69,6	56,6	58,6	
APRIL	8,9	-0,3	-1,6	1,0	-9,8	11,9	18,6	7,3	8,6	
MAI	-2,7	-5,1	-0,4	-7,7	7,5	-2,1	0,5	-3,3	-6,3	
JUNI	9,5	8,5	8,5	9,4	0,0	9,8	11,2	9,9	3,4	
JULI	-8,9	-3,9	-1,2	-4,0	-13,9	-10,3	-11,1	-9,5	-10,1	
AUGUST	-1,1	-1,0	-0,8	-1,6	6,0	-1,1	-1,9	-0,9	1,2	
SEPTEMBER	14,2	11,3	11,2	11,7	6,2	15,0	15,5	15,5	10,9	
OKTOBER	-4,6	-5,6	-8,8	-3,8	-12,7	-4,3	-4,7	-4,3	-2,2	
NOVEMBER	-16,2	-11,2	-13,4	-11,7	6,1	-17,6	-20,3	-15,3	-17,0	
DEZEMBER	-27,6	-23,4	-25,3	-22,6	-24,7	-28,9	-31,0	-28,9	-20,4	
VERAENDERUNG GEGEN VORJAHRESZEITRAUM IN %										
1993 JAN.-DEZ.	-7,3	-6,6	-4,2	-6,9	-11,8	-7,5	-8,3	-4,2	-17,8	
1992 DEZEMBER	14,8	16,1	27,0	13,3	11,0	14,3	17,4	13,9	6,0	
1993 JANUAR	-12,4	-10,7	-15,0	-9,0	-13,1	-13,0	-11,7	-12,5	-18,9	
FEBRUAR	-14,7	-14,5	-13,0	-15,0	-14,6	-14,7	-15,0	-11,9	-24,6	
MAERZ	-3,6	-1,2	0,4	-1,5	-3,1	-4,3	-6,3	0,4	-15,6	
APRIL	-4,8	-6,0	-5,5	-5,1	-17,0	-4,4	-6,0	-0,2	-14,3	
MAI	-4,5	-5,8	3,0	-8,5	-4,4	-4,2	-3,6	-1,1	-17,6	
JUNI	-0,8	-1,1	7,0	-3,4	-2,7	-0,7	0,0	2,3	-15,4	
JULI	-10,4	-8,4	-0,8	-9,8	-19,5	-11,0	-11,3	-7,6	-23,3	
AUGUST	1,1	3,2	11,3	0,9	0,6	0,5	-0,2	3,9	-10,5	
SEPTEMBER	-5,6	-4,6	-0,6	-5,7	-6,5	-5,7	-7,0	-1,5	-17,8	
OKTOBER	-8,0	-7,6	-6,9	-7,2	-16,5	-8,1	-8,7	-6,7	-16,0	
NOVEMBER	-11,9	-11,2	-14,3	-9,7	-15,8	-12,1	-14,0	-8,0	-22,6	
DEZEMBER	-18,9	-15,2	-20,7	-11,8	-28,5	-20,0	-24,2	-16,3	-20,2	

BAUBERICHTERSTATTUNG

1 BAUHAUPTGEWERBE

1.3.1 GELEISTETE ARBEITSSTUNDEN INSGESAMT, WOHNUNGS-, GEWERBL. BAU

- ALLE BETRIEBE -

1 000 STD.

ZEITRAUM	GELEISTETE ARBEITS- STUNDEN INSGESAMT	DAVON				GEWERBL. UND INDUSTRIELLER BAU		
		HOCHBAU	TIEFBAU	WOHNUNGS- BAU	LAND- WIRTSCH. BAU	ZUSAMMEN	DAVON	
							HOCHBAU	TIEFBAU
NEUE LAENDER UND BERLIN-OST 1)								
1992 JAN.-DEZ.	451 556	296 142	155 414	94 883	4 043	191 456	147 101	44 355
1993 JAN.-DEZ.	499 205	323 491	175 714	124 558	4 226	207 051	151 774	55 277
1991 DEZEMBER	25 371	16 754	8 617	4 480	211	10 169	8 146	2 023
1992 JANUAR	28 321	19 753	8 568	5 233	287	12 168	10 078	2 090
FEBRUAR	28 497	19 275	9 222	5 024	218	12 666	9 997	2 669
MAERZ	40 263	26 857	13 406	8 213	375	17 081	13 354	3 727
APRIL	39 705	26 152	13 553	8 403	320	16 674	12 894	3 780
MAI	37 837	24 943	12 894	8 179	323	15 913	12 351	3 562
JUNI	40 874	26 728	14 146	9 251	408	16 915	12 844	4 071
JULI	41 707	27 316	14 391	9 089	407	17 809	13 583	4 226
AUGUST	38 759	25 219	13 540	8 320	320	16 426	12 459	3 967
SEPTEMBER	43 999	28 620	15 379	9 586	405	18 801	14 238	4 563
OKTOBER	41 516	26 348	15 168	8 726	407	17 502	13 154	4 348
NOVEMBER	38 842	24 747	14 095	8 151	341	16 338	12 229	4 109
DEZEMBER	31 236	20 184	11 052	6 708	231	13 163	9 920	3 243
1993 JANUAR	29 335	20 022	9 313	6 245	201	13 572	10 482	3 090
FEBRUAR	27 330	18 973	8 357	5 848	192	12 724	9 883	2 841
MAERZ	42 370	27 930	14 440	9 353	428	16 789	14 135	4 654
APRIL	43 513	27 518	15 995	9 847	371	18 600	13 578	5 022
MAI	41 587	26 361	15 206	9 915	296	17 502	12 704	4 798
JUNI	47 391	30 131	17 260	12 034	341	19 382	13 952	5 430
JULI	46 028	29 460	16 568	11 837	415	18 759	13 533	5 226
AUGUST	45 763	29 178	16 585	11 906	474	18 474	13 246	5 228
SEPTEMBER	50 119	32 119	18 000	13 214	476	20 247	14 572	5 675
OKTOBER	48 016	30 638	17 378	12 993	387	18 730	13 417	5 313
NOVEMBER	43 406	28 426	14 980	11 947	380	16 751	12 384	4 367
DEZEMBER	34 367	22 735	11 632	9 419	265	13 521	9 888	3 633
VERAENDERUNG GEGEN VORMONAT IN %								
1991 DEZEMBER	-27,7	-26,8	-29,3	-31,8	-41,1	-26,3	-26,4	-25,7
1992 JANUAR	11,6	17,9	-0,6	16,8	36,0	19,7	23,7	3,3
FEBRUAR	0,6	-2,4	7,6	-4,0	-24,0	4,1	-0,8	27,7
MAERZ	41,3	39,3	45,4	83,5	72,0	34,9	33,6	39,6
APRIL	-1,4	-2,6	1,1	-2,3	-14,7	-2,4	-3,4	1,4
MAI	-4,7	-4,6	-4,9	-2,7	0,9	-4,6	-4,2	-5,8
JUNI	8,0	7,2	9,7	13,1	26,6	6,3	4,0	14,3
JULI	2,0	2,2	1,7	-1,8	-0,5	5,3	5,8	3,8
AUGUST	-7,1	-7,7	-5,9	-8,5	-21,4	-7,8	-6,3	-6,1
SEPTEMBER	13,5	13,5	13,6	15,2	26,6	14,5	14,3	15,0
OKTOBER	-5,6	-7,9	-1,4	-9,0	0,5	-6,9	-7,6	-4,7
NOVEMBER	-6,4	-6,1	-7,1	-9,6	-16,2	-6,7	-7,0	-5,5
DEZEMBER	-19,6	-18,4	-21,6	-17,7	-32,3	-19,4	-18,9	-21,1
1993 JANUAR	-6,1	-0,8	-15,7	-6,9	-13,0	3,1	5,7	-4,7
FEBRUAR	-6,8	-5,2	-10,3	-6,4	-4,5	-6,2	-5,7	-8,1
MAERZ	55,0	47,2	72,8	59,9	122,9	47,7	43,0	63,8
APRIL	2,7	-1,5	10,8	5,3	-13,3	-1,0	-3,9	7,9
MAI	-4,5	-4,2	-4,9	0,7	-20,2	-5,9	-6,4	-4,5
JUNI	14,0	14,3	13,5	21,4	15,2	10,7	9,8	13,2
JULI	-2,9	-2,2	-4,0	-1,6	21,7	-3,2	-3,0	-3,8
AUGUST	-0,6	-1,0	0,1	0,6	14,2	-1,5	-2,1	0,0
SEPTEMBER	9,5	10,1	8,5	11,0	0,4	9,6	10,0	8,6
OKTOBER	-4,2	-4,6	-3,5	-1,7	-18,7	-7,5	-7,9	-6,4
NOVEMBER	-9,6	-7,2	-13,8	-8,1	-1,8	-10,6	-7,7	-17,8
DEZEMBER	-20,8	-20,0	-22,3	-21,2	-30,3	-19,3	-20,2	-16,8
VERAENDERUNG GEGEN VORJAHRESZEITRAUM IN %								
1993 JAN.-DEZ.	10,6	9,2	13,1	31,3	4,5	8,1	3,2	24,6
1992 DEZEMBER	23,1	20,5	28,3	49,7	9,5	29,4	21,8	60,3
1993 JANUAR	3,6	1,4	8,7	19,3	-30,0	11,5	4,0	47,8
FEBRUAR	-4,1	-1,6	-9,4	16,4	-11,9	0,5	-1,1	6,4
MAERZ	5,2	4,0	7,7	13,9	14,1	10,0	5,8	24,9
APRIL	9,6	5,2	18,0	17,2	15,9	11,6	5,3	32,9
MAI	9,9	5,7	17,9	21,2	-8,4	10,0	2,9	34,7
JUNI	15,9	12,7	22,0	30,1	-16,6	14,6	8,6	33,4
JULI	10,4	7,8	15,1	30,2	2,0	5,3	-0,4	23,7
AUGUST	18,1	15,7	22,5	43,1	48,1	12,5	6,3	31,8
SEPTEMBER	13,9	12,2	17,0	37,8	17,5	7,7	2,3	24,4
OKTOBER	15,7	15,3	14,6	48,9	-4,9	7,0	2,0	22,2
NOVEMBER	11,8	14,9	6,3	46,6	11,4	2,5	1,3	6,3
DEZEMBER	10,0	12,6	5,2	40,4	14,7	2,7	-0,3	12,0

1) SIEHE HINWEIS ZU DEN BAUBERICHTERSTATTUNGEN IN DEN NEUEN LAENDERN UND BERLIN-OST, S.6,7.

BAUBERICHTERSTATTUNG

1 BAUHAUPTGEBWERBE

1.3.2 GELEISTETE ARBEITSSTUNDEN OEFFENTL. UND VERKEHRSSBAU

- ALLE BETRIEBE -

1 000 STD.

ZEITRAUM	OEFFENTL. BAU ZUSAMMEN	HOCHBAU				TIEFBAU			
		ZUSAMMEN	DAVON			ZUSAMMEN	DAVON		
			ORGANI- SATIONEN OHNE ERWERBS- ZWECK	GEBIETS- KOERPER- SCHAFTEN	DEUTSCHE BUNDESBahn UND BUNDESPOST		STRASSEN- BAU	GEBIETS- KOERPER- SCHAFTEN	DEUTSCHE BUNDESBahn UND BUNDESPOST
NEUE LAENDER UND BERLIN-OST 1)									
1992 JAN.-DEZ.	161 174	50 115	6 427	36 886	6 802	111 059	40 012	51 540	19 507
1993 JAN.-DEZ.	163 370	42 933	6 231	31 699	4 943	120 437	39 965	57 244	23 228
1991 DEZEMBER	10 511	3 917	442	3 010	465	6 594	2 365	3 076	1 163
1992 JANUAR	10 633	4 155	490	2 972	693	6 478	2 133	3 114	1 231
FEBRUAR	10 589	4 036	560	2 926	550	6 553	2 098	3 220	1 235
MAERZ	14 534	4 915	632	3 671	612	9 679	3 493	4 409	1 777
APRIL	14 308	4 535	578	3 414	543	9 773	3 480	4 506	1 787
MAI	13 422	4 090	540	3 023	527	9 332	3 322	4 321	1 689
JUNI	14 299	4 224	562	3 078	584	10 075	3 730	4 613	1 732
JULI	14 402	4 237	508	3 190	539	10 165	3 801	4 726	1 638
AUGUST	13 693	4 120	529	2 968	623	9 573	3 527	4 378	1 668
SEPTEMBER	15 207	4 391	496	3 292	603	10 816	3 967	4 966	1 883
OKTOBER	14 881	4 061	544	2 927	590	10 820	3 955	5 016	1 849
NOVEMBER	14 012	4 026	529	3 026	471	9 986	3 711	4 598	1 677
DEZEMBER	11 134	3 325	459	2 399	467	7 809	2 795	3 673	1 341
1993 JANUAR	9 317	3 094	403	2 320	371	6 223	1 931	2 903	1 389
FEBRUAR	8 666	3 050	443	2 252	355	5 516	1 508	2 671	1 337
MAERZ	13 800	4 014	613	2 881	520	9 786	2 911	4 734	2 141
APRIL	14 695	3 722	551	2 656	515	10 973	3 672	5 051	2 250
MAI	13 854	3 446	473	2 485	488	10 408	3 637	4 656	2 115
JUNI	15 634	3 804	546	2 772	486	11 830	4 106	5 577	2 147
JULI	15 017	3 675	555	2 710	410	11 342	3 916	5 441	1 985
AUGUST	14 909	3 552	510	2 618	424	11 357	3 844	5 499	2 014
SEPTEMBER	16 182	3 857	579	2 871	407	12 325	4 252	5 859	2 214
OKTOBER	15 806	3 841	578	2 893	370	12 065	4 127	5 846	2 092
NOVEMBER	14 328	3 715	545	2 825	345	10 613	3 520	5 139	1 954
DEZEMBER	11 162	3 163	495	2 416	252	7 999	2 541	3 868	1 590
VERAENDERUNG GEGEN VORMONAT IN %									
1991 DEZEMBER	-26,7	-19,8	-25,1	-19,4	-16,7	-30,3	-38,9	-26,1	-19,4
1992 JANUAR	1,2	6,1	10,9	-1,3	49,0	-1,8	-9,8	1,2	6,8
FEBRUAR	-0,4	-2,9	14,3	-1,5	-20,6	1,2	-1,6	3,4	0,3
MAERZ	37,8	21,8	12,9	25,5	11,3	47,7	66,5	36,9	43,9
APRIL	-2,0	-7,7	-8,5	-7,0	-11,3	1,0	-0,4	2,2	0,6
MAI	-6,2	-9,8	-6,6	-11,5	-2,9	-4,5	-4,5	-4,1	-5,5
JUNI	6,5	3,3	4,1	-1,8	10,8	8,0	12,3	6,8	2,5
JULI	0,7	0,3	-9,6	3,6	-7,7	0,9	1,9	2,4	-5,4
AUGUST	-4,9	-2,8	4,1	-7,0	15,6	-5,8	-7,2	-7,4	1,8
SEPTEMBER	11,1	6,6	-6,2	10,9	-3,2	13,0	12,5	13,4	12,9
OKTOBER	-2,1	-7,6	9,7	-11,1	-2,7	0,0	-0,3	1,0	-1,8
NOVEMBER	-5,8	-0,9	-2,8	3,4	-20,2	-7,7	-6,2	-8,3	-3,3
DEZEMBER	-20,5	-17,4	-13,2	-20,7	-0,8	-21,8	-24,7	-20,1	-20,0
1993 JANUAR	-16,3	-6,9	-12,2	-3,3	-20,6	-20,3	-30,9	-21,0	3,6
FEBRUAR	-8,1	-1,4	9,9	-2,9	-4,3	-11,4	-21,9	-8,0	-3,7
MAERZ	61,1	31,6	38,4	27,9	46,5	77,4	93,0	77,2	60,1
APRIL	6,5	-7,3	-10,1	-7,8	-1,0	12,1	26,1	6,7	5,1
MAI	-5,7	-7,4	-14,2	-6,4	-5,2	-5,1	-1,0	-7,8	-6,0
JUNI	12,8	10,4	15,4	11,5	-0,4	13,7	12,9	19,8	1,5
JULI	-3,9	-3,4	1,6	-2,2	-15,6	-4,1	-4,6	-2,4	-7,5
AUGUST	-0,7	-3,3	-8,1	-3,4	3,4	0,1	-1,8	1,1	1,5
SEPTEMBER	8,5	8,6	13,5	9,7	-4,0	8,5	10,6	6,5	9,9
OKTOBER	-1,7	-0,4	-0,2	0,8	-9,1	-2,1	-2,9	-0,2	-5,5
NOVEMBER	-9,9	-3,3	-5,7	-2,4	-6,8	-12,0	-14,7	-12,1	-6,6
DEZEMBER	-22,1	-14,9	-3,2	-14,5	-27,0	-24,6	-27,8	-24,7	-18,6
VERAENDERUNG GEGEN VORJAHRESZEITRAUM IN %									
1993 JAN.-DEZ.	1,4	-14,3	-2,1	-14,1	-27,3	8,4	-0,1	11,1	19,1
1992 DEZEMBER	5,9	-15,1	3,8	-20,3	0,4	18,4	18,2	19,4	16,3
1993 JANUAR	-12,4	-25,5	-17,8	-21,9	-46,5	-3,9	-9,5	-6,8	12,8
FEBRUAR	-19,1	-24,4	-20,9	-23,0	-35,5	-15,8	-28,1	-17,0	8,3
MAERZ	-5,4	-18,3	-3,0	-21,5	-15,0	1,1	-16,7	7,4	20,5
APRIL	2,7	-17,9	-4,7	-22,2	-5,2	12,3	5,5	12,1	25,9
MAI	3,2	-15,7	-12,4	-17,8	-7,4	11,5	9,5	7,8	25,2
JUNI	9,3	-9,9	-2,8	-9,9	-16,8	17,4	10,1	20,9	24,0
JULI	4,3	-13,3	9,3	-15,0	-23,9	11,6	3,0	15,1	21,2
AUGUST	8,9	-13,8	-3,6	-11,8	-31,9	18,6	9,0	25,6	20,7
SEPTEMBER	6,4	-12,2	16,7	-12,8	-32,5	14,0	7,2	18,0	17,6
OKTOBER	6,9	-5,4	6,3	-1,2	-37,3	11,5	4,3	16,5	13,1
NOVEMBER	2,3	-7,7	3,0	-6,6	-26,8	6,3	-6,1	11,8	16,5
DEZEMBER	0,3	-4,9	7,8	0,7	-46,0	2,4	-9,1	5,3	18,6

1) SIEHE HINWEIS ZU DEN BAUBERICHTERSTATTUNGEN IN DEN NEUEN LAENDERN UND BERLIN-OST, S.6,7.

BAUBERICHTERSTATTUNG

1 BAUHAUPTGEWERBE

1.4.1 UMSATZ INSGESAMT, BAUGEWERBL. UMSATZ, WOHNUNGSBAU, GEWERBL. BAU

- ALLE BETRIEBE -

1 000 DM.

ZEITRAUM	GESAMT- UMSATZ	BAUGEWERBLICHER UMSATZ								
		ZUSAMMEN	DAVON		WOHNUNGS- BAU	LAND- WIRTSCH. BAU	GEWERBL. UND INDUSTRIELLER BAU			
			HOCHBAU	TIEFBAU			ZUSAMMEN	HOCHBAU	TIEFBAU	
DEUTSCHLAND										
1992 JAN.-DEZ.	217 017 964	212 710 853	140 695 734	72 015 119	65 207 529	1 300 724	76 159 148	56 851 037	19 308 111	
1993 JAN.-DEZ.	223 938 643	219 593 084	148 084 593	71 508 501	71 175 046	1 328 826	78 979 092	58 913 714	20 065 378	
1991 DEZEMBER	20 163 784	19 831 420	13 063 977	6 767 443	6 075 170	104 827	6 898 024	5 173 916	1 724 108	
1992 JANUAR	10 812 474	10 599 907	7 294 929	3 304 978	3 233 732	51 309	4 059 179	3 108 228	950 951	
FEBRUAR	11 325 227	11 087 773	7 843 826	3 243 947	3 528 114	56 158	4 244 292	3 272 583	971 709	
MAERZ	15 072 766	14 728 522	10 216 977	4 511 545	4 625 129	96 330	5 493 077	4 205 015	1 278 062	
APRIL	16 204 199	15 863 303	10 673 880	5 189 423	4 924 350	91 154	5 822 987	4 390 428	1 432 559	
MAI	17 134 295	16 764 540	11 196 803	5 567 737	5 205 974	100 275	6 008 498	4 527 621	1 480 877	
JUNI	18 841 287	18 432 684	11 967 984	6 464 700	5 587 486	131 072	6 591 210	4 890 086	1 701 124	
JULI	19 518 691	19 126 268	12 345 722	6 780 546	5 751 783	138 745	6 769 721	4 955 609	1 814 112	
AUGUST	18 566 498	18 202 542	11 741 800	6 460 742	5 246 778	118 417	6 751 690	4 988 439	1 763 251	
SEPTEMBER	20 344 271	19 935 856	12 881 517	7 054 339	5 968 165	131 724	7 154 483	5 221 273	1 933 210	
OKTOBER	20 856 845	20 493 915	13 253 995	7 239 920	6 291 623	130 044	7 052 476	5 201 053	1 851 423	
NOVEMBER	21 197 140	20 803 985	13 412 895	7 391 090	6 411 117	130 091	7 016 661	5 097 929	1 918 732	
DEZEMBER	27 104 331	26 671 558	17 865 406	8 806 152	8 433 278	125 405	9 204 874	6 992 773	2 212 101	
1993 JANUAR	11 521 742	11 322 979	7 877 030	3 445 949	3 571 905	37 061	4 314 900	3 358 805	956 095	
FEBRUAR	10 866 866	10 642 625	7 564 968	3 077 657	3 456 858	70 040	4 083 239	3 138 802	944 437	
MAERZ	15 788 714	15 446 087	10 763 744	4 682 343	4 917 186	73 940	6 022 726	4 513 714	1 509 012	
APRIL	17 105 450	16 747 273	11 243 474	5 503 799	5 223 731	103 781	6 277 237	4 636 037	1 641 200	
MAI	17 892 339	17 524 877	11 605 223	5 919 654	5 678 269	102 159	6 116 054	4 476 466	1 639 588	
JUNI	20 843 614	20 225 703	13 326 456	6 899 248	6 478 433	131 796	7 137 520	5 229 470	1 908 050	
JULI	20 676 360	20 161 254	13 335 756	6 825 498	6 532 636	171 685	7 041 209	5 134 033	1 907 176	
AUGUST	19 813 694	19 413 840	12 919 766	6 494 074	6 223 026	117 966	6 928 078	5 104 296	1 823 782	
SEPTEMBER	21 483 434	21 067 193	14 232 208	6 834 985	7 067 141	139 673	7 997 000	5 500 626	1 896 374	
OKTOBER	21 739 277	21 322 873	14 273 662	7 049 211	7 115 864	149 373	7 331 571	5 461 839	1 869 733	
NOVEMBER	22 185 712	21 769 357	14 481 644	7 307 713	7 219 860	116 703	7 491 092	5 525 829	1 865 263	
DEZEMBER	24 321 441	23 929 023	16 460 653	7 468 370	7 690 137	114 649	8 838 468	6 833 798	2 004 668	
VERAENDERUNG GEGEN VORMONAT IN %										
1991 DEZEMBER	7,5	7,9	11,3	1,9	13,5	-16,1	9,9	10,9	6,9	
1992 JANUAR	-46,4	-46,5	-44,2	-51,2	-46,8	-51,1	-41,2	-39,9	-44,8	
FEBRUAR	4,7	4,6	7,5	-1,8	9,1	9,5	4,6	5,3	2,2	
MAERZ	33,1	32,8	30,3	39,1	31,1	71,5	29,2	28,5	31,5	
APRIL	7,5	7,7	4,5	15,0	6,5	-5,4	6,2	4,4	12,1	
MAI	5,7	5,7	4,9	7,3	5,7	10,0	3,2	3,1	3,4	
JUNI	10,0	10,0	6,9	16,1	7,3	30,7	9,7	8,0	14,9	
JULI	3,6	3,8	3,2	4,9	2,9	5,9	2,7	1,3	6,6	
AUGUST	-4,9	-4,8	-4,9	-4,7	-8,8	-14,7	-0,3	0,7	-2,8	
SEPTEMBER	9,6	9,5	9,7	9,2	13,7	11,2	6,0	4,7	9,6	
OKTOBER	2,7	2,8	2,9	2,6	5,4	-1,3	-1,4	-0,4	-4,2	
NOVEMBER	1,4	1,5	1,2	2,1	1,9	0,0	-0,5	-2,0	3,6	
DEZEMBER	27,9	28,2	33,2	19,1	31,6	-3,6	31,2	37,2	15,3	
1993 JANUAR	-57,5	-57,6	-55,9	-60,9	-57,6	-70,4	-53,1	-52,0	-56,8	
FEBRUAR	-5,7	-6,0	-4,0	-10,7	-3,2	89,0	-5,4	-6,6	-1,2	
MAERZ	45,3	45,1	42,3	52,1	42,2	5,6	47,5	43,8	59,8	
APRIL	8,3	8,4	4,5	17,5	6,2	40,4	4,2	2,7	8,8	
MAI	4,6	4,6	3,2	7,6	8,7	-1,6	-2,6	-3,4	-0,1	
JUNI	15,4	15,4	14,8	16,5	14,1	29,0	16,7	16,8	16,4	
JULI	-0,3	-0,3	0,1	-1,1	0,8	30,3	-1,3	-1,8	0,0	
AUGUST	-3,7	-3,7	-3,1	-4,9	-4,7	-31,3	-1,6	-0,6	-4,4	
SEPTEMBER	8,4	8,5	10,2	5,2	13,6	18,4	6,8	7,8	4,0	
OKTOBER	1,2	1,2	0,3	3,1	0,7	6,9	-0,9	-0,7	-1,4	
NOVEMBER	2,1	2,2	1,5	3,7	1,5	-21,9	2,2	1,2	5,1	
DEZEMBER	9,6	9,8	13,7	2,2	6,5	-1,8	16,0	23,7	2,0	
VERAENDERUNG GEGEN VORJAHRESZEITRAUM IN %										
1993 JAN.-DEZ.	3,2	3,2	5,3	-0,7	9,2	2,2	3,7	3,6	3,9	
1992 DEZEMBER	34,3	34,6	36,8	30,1	38,8	19,6	33,4	35,2	28,3	
1993 JANUAR	6,6	6,8	8,0	4,3	10,5	-27,8	6,3	8,1	0,5	
FEBRUAR	-4,0	-4,0	-3,6	-5,1	-2,0	24,7	-3,8	-4,1	-2,8	
MAERZ	4,7	4,9	5,4	3,8	6,3	-23,2	9,8	7,3	18,1	
APRIL	5,6	5,6	5,3	6,1	6,1	13,9	7,8	5,6	14,6	
MAI	4,4	4,5	3,6	6,3	9,1	1,9	1,8	-1,1	10,7	
JUNI	9,6	9,7	11,4	6,7	15,9	0,6	8,3	6,9	12,2	
JULI	5,4	5,4	8,0	0,7	13,6	23,7	4,0	3,6	5,1	
AUGUST	6,7	6,7	10,0	0,5	18,6	-0,4	2,6	2,3	3,4	
SEPTEMBER	5,6	5,7	10,5	-3,1	18,4	6,0	3,4	5,4	-1,9	
OKTOBER	4,0	4,0	7,7	-2,6	13,1	14,9	4,0	5,0	1,0	
NOVEMBER	4,7	4,7	8,0	-1,1	12,6	-10,3	6,8	8,4	2,4	
DEZEMBER	-10,3	-10,3	-7,9	-15,2	-8,8	-8,6	-4,0	-2,3	-9,4	

BAUBERICHTERSTATTUNG

1 BAUHAUPTGEWERBE

1.4.2 UMSATZ OEFFENTL. UND VERKEHRSBAU

- ALLE BETRIEBE -

1 000 DM

ZEITRAUM	OEFFENTL. BAU ZUSAMMEN	HOCHBAU				TIEFBAU				
		ZUSAMMEN	DAVON			ZUSAMMEN	DAVON			
			ORGANI- SATIONEN OHNE ERWERBS- ZWECK	GEBIETS- KOERPER- SCHAFTEN	DEUTSCHE BUNDESBahn UND BUNDESPOST		STRASSEN- BAU	GEBIETS- KOERPER- SCHAFTEN	DEUTSCHE BUNDESBahn UND BUNDESPOST	
DEUTSCHLAND										
1992 JAN.-DEZ.	70 043 452	17 336 444	3 050 436	12 389 336	1 896 672	52 707 008	22 350 114	24 527 491	5 829 403	
1993 JAN.-DEZ.	68 110 120	16 666 997	2 984 304	11 874 378	1 808 316	51 443 123	21 113 095	25 189 492	5 140 536	
1991 DEZEMBER	6 753 399	1 710 064	279 812	1 266 518	163 734	5 043 335	2 181 401	2 350 490	511 444	
1992 JANUAR	3 255 687	901 660	156 875	648 755	96 030	2 354 027	895 646	1 150 418	307 963	
FEBRUAR	3 259 209	986 971	178 109	717 637	91 225	2 272 238	807 313	1 185 437	279 488	
MAERZ	4 523 986	1 290 503	220 516	945 331	124 656	3 233 483	1 286 137	1 557 094	390 252	
APRIL	5 024 812	1 267 948	223 582	918 667	125 699	3 756 864	1 567 215	1 759 403	430 246	
MAI	5 449 793	1 362 933	231 977	997 897	133 059	4 086 860	1 738 931	1 681 300	466 629	
JUNI	6 122 916	1 359 340	239 929	985 399	134 012	4 763 576	2 038 159	2 207 358	618 059	
JULI	6 466 019	1 499 585	265 930	1 058 212	175 443	4 966 434	2 185 725	2 212 977	567 732	
AUGUST	6 085 657	1 388 186	255 281	991 086	141 799	4 697 491	2 044 674	2 141 297	511 520	
SEPTEMBER	6 681 484	1 560 355	281 182	1 117 977	161 196	5 121 129	2 245 488	2 348 053	527 578	
OKTOBER	7 019 772	1 631 276	273 268	1 172 022	185 985	5 388 497	2 334 352	2 487 444	566 701	
NOVEMBER	7 246 116	1 773 758	308 619	1 275 247	189 892	5 472 358	2 438 328	2 474 979	559 051	
DEZEMBER	8 908 001	2 313 950	415 168	1 561 106	337 676	6 594 051	2 768 146	3 121 721	704 184	
1993 JANUAR	3 399 113	909 259	164 794	652 051	92 414	2 489 854	1 034 347	1 155 072	300 435	
FEBRUAR	3 032 488	899 268	162 728	625 742	110 798	2 133 220	791 134	1 106 596	235 490	
MAERZ	4 432 235	1 258 904	225 341	871 405	162 158	3 173 331	1 111 846	1 708 665	352 820	
APRIL	5 142 524	1 279 925	223 435	894 551	161 939	3 862 599	1 488 932	1 930 576	443 091	
MAI	5 628 395	1 348 329	252 602	926 260	169 467	4 280 066	1 740 553	2 083 873	455 540	
JUNI	6 477 954	1 486 756	259 814	1 028 117	198 825	4 991 198	2 089 003	2 417 620	474 575	
JULI	6 415 724	1 497 402	273 593	1 074 260	149 609	4 918 322	2 061 210	2 380 036	477 076	
AUGUST	6 144 770	1 474 478	255 935	1 038 344	180 199	4 670 292	1 953 307	2 282 948	434 037	
SEPTEMBER	6 463 379	1 524 768	287 898	1 095 721	141 149	4 938 611	2 110 360	2 391 498	436 753	
OKTOBER	6 726 065	1 546 587	282 917	1 139 841	130 029	5 179 478	2 246 106	2 450 221	483 151	
NOVEMBER	6 961 702	1 619 252	286 576	1 180 845	151 831	5 342 450	2 288 313	2 571 218	482 919	
DEZEMBER	7 285 771	1 822 069	308 731	1 353 441	159 897	5 463 702	2 187 984	2 711 069	564 649	
VERAENDERUNG GEGEN VORMONAT IN %										
1991 DEZEMBER	1,9	7,0	11,0	4,3	25,0	0,3	-7,2	7,6	3,0	
1992 JANUAR	-51,8	-47,3	-43,9	-48,8	-41,3	-53,3	-58,9	-51,1	-39,8	
FEBRUAR	0,1	9,5	13,5	10,6	-5,0	-3,5	-9,9	3,0	-9,2	
MAERZ	38,8	30,8	23,8	31,7	36,6	42,3	59,3	31,4	39,6	
APRIL	11,1	-1,7	1,4	-2,8	0,8	16,2	21,9	13,0	10,2	
MAI	8,5	7,5	3,8	8,6	5,9	8,8	11,0	6,9	8,5	
JUNI	12,4	-0,3	3,4	-1,3	0,7	16,6	17,2	17,3	11,0	
JULI	5,6	10,3	10,8	7,4	30,9	4,3	7,2	0,3	9,6	
AUGUST	-0,9	-7,4	-4,0	-6,3	-19,2	-5,4	-6,5	-3,2	-9,9	
SEPTEMBER	9,8	12,4	10,1	12,8	13,7	9,0	9,8	9,7	3,1	
OKTOBER	5,1	4,5	-2,8	4,8	15,4	5,2	4,0	5,9	7,4	
NOVEMBER	3,2	8,7	12,9	8,8	2,1	1,6	4,5	-0,5	-1,3	
DEZEMBER	22,9	30,5	34,5	22,4	77,8	20,5	13,5	26,1	26,0	
1993 JANUAR	-61,8	-60,7	-60,3	-58,2	-72,6	-62,2	-62,6	-63,0	-57,3	
FEBRUAR	-10,8	-1,1	-1,3	-4,0	19,9	-14,3	-23,5	-4,2	-21,6	
MAERZ	46,2	40,0	38,5	39,3	46,4	48,8	40,5	54,4	49,8	
APRIL	16,0	1,7	-0,8	2,7	-0,1	21,7	33,9	13,0	25,6	
MAI	9,4	5,3	13,1	3,5	4,6	10,8	16,9	7,9	2,8	
JUNI	15,1	10,3	2,9	11,0	17,3	16,6	20,6	16,0	4,2	
JULI	-1,0	0,7	5,3	4,5	-24,8	-1,5	-1,8	-1,6	0,5	
AUGUST	-4,2	-1,5	-6,4	-3,3	20,4	-5,0	-5,2	-4,1	-9,0	
SEPTEMBER	5,2	3,4	12,5	5,5	-21,7	5,7	8,0	4,8	0,6	
OKTOBER	4,1	1,4	-1,7	3,5	-7,9	4,9	6,4	2,5	10,6	
NOVEMBER	3,5	4,7	1,3	4,2	16,8	3,1	1,9	4,9	0,0	
DEZEMBER	4,7	12,5	7,7	14,6	5,3	2,3	-4,4	5,4	16,9	
VERAENDERUNG GEGEN VORJAHRESZEITRAUM IN %										
1993 JAN.-DEZ.	-2,8	-3,9	-2,2	-4,2	-4,7	-2,4	-5,5	2,7	-11,8	
1992 DEZEMBER	31,9	35,3	48,4	23,3	106,2	30,7	26,9	32,8	37,7	
1993 JANUAR	4,4	0,8	5,0	0,5	-3,8	5,8	15,5	0,4	-2,4	
FEBRUAR	-7,0	-8,9	-8,6	-12,8	21,5	-6,1	-2,0	-6,7	-15,7	
MAERZ	-2,0	-2,4	2,2	-7,8	30,1	-1,9	-13,6	9,7	-9,6	
APRIL	2,3	0,9	-0,1	-2,6	28,8	2,8	-5,0	8,7	3,0	
MAI	3,3	-1,1	8,9	-7,2	27,4	4,7	0,1	10,8	-2,4	
JUNI	5,8	9,4	8,3	4,3	48,4	4,8	3,0	9,5	-8,4	
JULI	-0,8	-0,1	2,9	1,5	-14,7	-1,0	-5,7	7,5	-16,0	
AUGUST	1,0	6,2	0,3	4,8	27,1	-0,6	-4,5	6,6	-15,1	
SEPTEMBER	-3,3	-2,3	2,4	-2,0	-12,4	-3,6	-6,0	1,8	-17,2	
OKTOBER	-4,2	-5,2	3,5	-3,3	-30,1	-3,9	-3,8	-1,5	-14,7	
NOVEMBER	-3,9	-8,7	-7,1	-7,4	-20,0	-2,4	-6,2	3,9	-13,6	
DEZEMBER	-18,2	-21,3	-25,6	-13,3	-52,6	-17,1	-21,0	-13,2	-19,8	

BAUBERICHTERSTATTUNG

1 BAUHAUPTGEWERBE

1.4.1 UMSATZ INSGESAMT, BAUGEWERBL. UMSATZ, WOHNUNGSBAU, GEWERBL. BAU

- ALLE BETRIEBE -

1 000 DM

ZEITRAUM	GESAMT- UMSATZ	BAUGEWERBLICHER UMSATZ								
		ZUSAMMEN	DAVON		WOHNUNGS- BAU	LAND- WIRTSCH. BAU	GEWERBL. UND INDUSTRIELLER BAU			
			HOCHBAU	TIEFBAU			ZUSAMMEN	HOCHBAU	TIEFBAU	
FRUEHERES BUNDESGBIET										
1992 JAN.-DEZ.	178 828 650	175 801 716	118 422 619	57 379 097	58 312 231	1 009 475	61 026 980	45 701 076	15 325 904	
1993 JAN.-DEZ.	175 771 286	172 678 737	119 435 692	53 243 045	61 520 826	1 013 744	58 766 881	44 143 884	14 622 997	
1991 DEZEMBER	16 954 842	16 724 051	11 251 691	5 472 360	5 520 585	82 112	5 806 809	4 391 106	1 415 703	
1992 JANUAR	9 445 623	9 298 542	6 460 960	2 837 582	3 032 908	38 976	3 511 736	2 674 313	837 423	
FEBRUAR	9 705 014	9 543 379	6 807 376	2 736 003	3 236 266	42 639	3 566 635	2 750 751	815 884	
MAERZ	12 527 759	12 297 111	8 852 644	3 644 467	4 152 546	70 612	4 489 848	3 448 887	1 040 961	
APRIL	13 462 673	13 229 176	9 032 289	4 196 887	4 392 900	74 227	4 719 774	3 569 965	1 149 809	
MAI	14 269 819	14 020 065	9 505 835	4 514 230	4 670 429	77 405	4 891 741	3 635 204	1 196 537	
JUNI	15 814 207	15 334 635	10 135 702	5 198 933	5 040 479	100 273	5 323 682	3 955 679	1 368 003	
JULI	16 203 511	15 921 155	10 429 556	5 491 599	5 190 460	102 207	5 405 721	3 960 196	1 445 525	
AUGUST	16 323 239	15 060 060	9 871 736	5 188 324	4 644 265	94 475	5 461 258	4 043 438	1 417 822	
SEPTEMBER	16 502 060	16 207 953	10 672 638	5 535 315	5 354 185	101 895	5 519 861	4 021 946	1 498 015	
OKTOBER	17 089 688	16 778 981	11 035 528	5 743 453	5 552 539	103 501	5 608 621	4 137 863	1 470 758	
NOVEMBER	17 251 041	16 967 395	11 212 104	5 755 291	5 717 798	98 820	5 511 757	4 019 375	1 492 382	
DEZEMBER	21 453 922	21 143 264	14 606 251	6 537 013	7 327 462	104 445	7 016 246	5 423 461	1 592 785	
1993 JANUAR	9 742 829	9 590 344	6 829 527	2 760 817	3 278 411	26 856	3 553 996	2 787 683	766 313	
FEBRUAR	8 796 806	8 639 897	6 268 377	2 371 520	3 078 175	56 615	3 184 820	2 457 311	727 509	
MAERZ	12 681 746	12 454 280	8 838 062	3 616 218	4 359 029	50 825	4 578 832	3 448 613	1 130 219	
APRIL	13 588 280	13 336 953	9 132 502	4 204 451	4 593 875	79 084	4 691 518	3 465 947	1 225 571	
MAI	14 177 514	13 918 848	9 445 184	4 473 664	4 999 089	77 592	4 522 230	3 328 898	1 193 332	
JUNI	16 222 809	15 925 168	10 759 222	5 165 946	5 593 480	107 853	5 306 636	3 905 648	1 401 048	
JULI	16 110 212	15 812 750	10 727 577	5 085 173	5 617 773	139 930	5 205 354	3 818 731	1 386 623	
AUGUST	16 408 945	15 115 139	10 317 572	4 797 567	5 305 194	85 317	5 106 113	3 783 444	1 322 669	
SEPTEMBER	16 674 900	16 377 225	11 336 469	5 040 756	6 034 636	105 633	5 378 340	4 050 528	1 327 812	
OKTOBER	16 797 585	16 499 907	11 354 186	5 145 721	6 040 142	117 921	5 335 762	4 029 587	1 306 175	
NOVEMBER	17 137 451	16 849 400	11 498 985	5 350 415	6 154 216	87 243	5 509 042	4 054 833	1 454 209	
DEZEMBER	18 492 409	18 158 826	12 928 029	5 230 797	6 466 806	78 875	6 394 178	5 012 661	1 381 517	
VERAENDERUNG GEGEN VORMONAT IN %										
1991 DEZEMBER	6,4	6,6	9,8	0,6	12,7	-20,4	7,4	9,6	0,9	
1992 JANUAR	-44,3	-44,4	-42,6	-48,1	-45,1	-52,5	-39,5	-39,1	-40,8	
FEBRUAR	2,7	2,6	5,4	6,7	6,7	9,4	1,6	2,9	-2,6	
MAERZ	29,1	28,9	27,1	33,2	28,3	65,6	25,9	25,4	27,6	
APRIL	7,5	7,6	4,4	15,2	5,8	5,1	5,1	3,5	10,5	
MAI	6,0	6,0	5,2	7,6	6,3	4,3	3,6	3,5	4,1	
JUNI	9,4	9,4	6,6	15,2	7,9	29,5	8,8	7,0	14,3	
JULI	3,8	3,8	2,9	5,6	3,0	1,9	1,5	0,1	5,7	
AUGUST	-5,4	-5,4	-5,3	-5,5	-10,5	-7,8	-1,0	2,1	-1,9	
SEPTEMBER	7,7	7,6	8,1	9,7	15,3	7,9	1,1	-0,5	5,7	
OKTOBER	3,4	3,5	3,4	3,8	3,7	1,6	1,6	-2,9	-1,8	
NOVEMBER	1,1	1,1	1,6	0,2	3,0	-4,5	-1,7	-2,9	1,5	
DEZEMBER	24,4	24,6	30,3	13,6	28,2	5,7	27,3	34,9	6,7	
1993 JANUAR	-54,6	-54,6	-53,2	-57,8	-55,3	-74,3	-49,3	-48,6	-51,9	
FEBRUAR	-9,7	-9,9	-8,2	-14,1	-10,8	-110,8	-10,4	-11,9	-5,1	
MAERZ	44,2	44,1	41,0	52,5	41,6	-10,2	43,8	40,3	55,4	
APRIL	7,1	7,1	3,3	16,3	5,4	55,6	2,5	0,5	8,4	
MAI	4,3	4,4	3,4	8,4	8,8	-1,9	-3,6	-4,0	-2,6	
JUNI	14,4	14,4	13,9	15,5	11,9	39,0	17,3	17,3	17,4	
JULI	-0,7	-0,7	-0,3	-1,6	0,4	29,7	-1,9	-2,2	-1,0	
AUGUST	-4,4	-4,4	-3,8	-5,7	-5,6	-39,0	-1,9	-0,9	-4,6	
SEPTEMBER	8,2	8,3	9,9	5,1	13,7	23,8	5,3	7,1	0,4	
OKTOBER	0,7	0,7	0,2	2,1	0,1	11,6	-0,8	-0,5	-1,6	
NOVEMBER	2,0	2,1	1,3	4,0	1,9	-26,0	3,2	0,6	11,3	
DEZEMBER	7,6	7,8	12,4	-2,2	5,1	-9,6	16,1	23,6	-5,0	
VERAENDERUNG GEGEN VORJAHRESZEITRAUM IN %										
1993 JAN.-DEZ.	-1,7	-1,8	0,9	-7,2	5,5	0,4	-3,7	-3,4	-4,6	
1992 DEZEMBER	26,5	26,4	29,8	19,5	32,7	27,2	20,8	23,5	12,5	
1993 JANUAR	3,1	3,1	5,7	-2,7	8,1	-31,1	1,2	4,2	-8,5	
FEBRUAR	-9,4	-9,5	-7,9	-13,3	-4,9	32,8	-10,7	-10,7	-10,8	
MAERZ	1,2	1,3	2,1	-0,8	5,0	-28,0	2,0	0,0	8,6	
APRIL	0,9	0,8	1,1	0,2	4,6	6,5	-0,6	-2,9	6,6	
MAI	-0,6	-0,7	-0,6	-0,9	7,0	0,2	-7,6	-9,9	-0,3	
JUNI	3,9	3,9	6,2	-0,6	11,0	7,6	-0,3	-1,3	2,4	
JULI	-0,6	-0,7	2,9	-7,4	8,2	36,9	-3,7	-3,6	-4,1	
AUGUST	0,6	0,4	4,5	-7,5	14,2	-9,7	-6,5	-6,4	-6,7	
SEPTEMBER	1,0	1,0	6,2	-9,9	12,7	3,7	-2,6	0,7	-11,4	
OKTOBER	-1,6	-1,7	2,9	-10,4	8,8	19,9	-4,9	-2,6	-11,2	
NOVEMBER	-0,7	-0,7	2,6	-7,0	7,6	-11,7	0,0	0,9	-2,6	
DEZEMBER	-14,1	-14,1	-11,5	-20,0	-11,7	-24,5	-8,9	-7,6	-13,3	

BAUBERICHTERSTATTUNG

1 BAUHAUPTGEWERBE

1.4.2 UMSATZ OEFFENTL. UND VERKEHRSBAU

- ALLE BETRIEBE -

1 000 DM

ZEITRAUM	OEFFENTL. BAU ZUSAMMEN	HOCHBAU				TIEFBAU				
		ZUSAMMEN	DAVON			ZUSAMMEN	DAVON			
			ORGANISATIONEN OHNE ERWERBSZWECK	GEBIETS-KOERPER-SCHAFTEN	DEUTSCHE BUNDESBAHN UND BUNDESPOST		STRASSEN-BAU	GEBIETS-KOERPER-SCHAFTEN	DEUTSCHE BUNDESBAHN UND BUNDESPOST	
FRUEHERES BUNDESGBIET										
1992 JAN.-DEZ.	55 453 030	13 399 837	2 620 994	9 586 211	1 192 632	42 053 193	17 802 989	19 824 342	4 425 862	
1993 JAN.-DEZ.	51 377 286	12 757 238	2 494 547	9 099 843	1 162 848	38 620 048	15 954 794	18 939 082	3 726 172	
1991 DEZEMBER	5 314 545	1 257 888	236 673	913 046	108 169	4 056 657	1 757 475	1 895 384	403 798	
1992 JANUAR	2 714 922	714 763	140 147	508 401	66 215	2 000 159	761 020	989 027	250 112	
FEBRUAR	2 697 839	777 720	146 625	570 866	60 229	1 920 119	693 679	1 003 003	223 437	
MAERZ	3 584 105	980 599	186 977	705 843	87 779	2 603 506	1 039 326	1 273 050	291 130	
APRIL	4 042 275	995 197	188 040	709 111	98 046	3 047 078	1 281 503	1 443 013	322 562	
MAI	4 380 490	1 062 797	192 262	780 276	90 259	3 317 693	1 423 242	1 535 077	359 374	
JUNI	4 870 201	1 039 271	207 677	753 390	78 264	3 830 930	1 619 987	1 810 226	400 717	
JULI	5 222 767	1 176 693	233 282	835 039	108 372	4 046 074	1 787 293	1 832 254	426 527	
AUGUST	4 860 062	1 089 560	220 421	783 453	85 686	3 770 502	1 651 280	1 737 175	382 047	
SEPTEMBER	5 231 912	1 194 612	245 833	850 569	88 210	4 037 300	1 746 476	1 886 290	394 534	
OKTOBER	5 614 326	1 241 631	233 094	919 602	88 935	4 272 695	1 842 860	2 006 291	423 544	
NOVEMBER	5 639 020	1 376 111	273 109	976 935	126 067	4 262 909	1 885 683	1 956 999	420 227	
DEZEMBER	6 695 111	1 750 883	353 527	1 182 786	214 570	4 944 228	2 070 640	2 341 937	531 651	
1993 JANUAR	2 731 081	736 577	144 757	528 630	63 190	1 994 504	785 445	987 200	221 859	
FEBRUAR	2 320 287	676 276	133 130	470 658	72 488	1 644 011	575 999	894 159	173 853	
MAERZ	3 465 594	979 595	187 508	683 911	108 176	2 485 999	895 829	1 332 139	258 031	
APRIL	3 972 476	993 596	187 727	706 923	98 946	2 978 880	1 160 428	1 509 521	308 931	
MAI	4 319 937	1 039 605	215 023	715 824	108 758	3 280 332	1 346 382	1 603 688	330 262	
JUNI	4 917 139	1 152 241	216 186	802 019	134 036	3 764 898	1 625 806	1 813 468	325 624	
JULI	4 849 693	1 151 143	232 578	822 074	96 491	3 698 550	1 568 314	1 788 551	341 685	
AUGUST	4 618 515	1 143 617	217 178	798 486	127 953	3 474 898	1 483 340	1 672 579	318 979	
SEPTEMBER	4 858 616	1 145 672	231 550	835 235	78 887	3 712 944	1 604 180	1 793 118	315 646	
OKTOBER	5 006 822	1 166 536	235 793	855 591	75 152	3 839 546	1 695 315	1 791 980	352 251	
NOVEMBER	5 098 899	1 202 693	238 622	866 565	97 506	3 896 206	1 665 786	1 873 912	356 508	
DEZEMBER	5 218 967	1 369 687	254 495	1 013 927	101 265	3 849 280	1 547 970	1 878 767	422 543	
VERAENDERUNG GEGEN VORMONAT IN %										
1991 DEZEMBER	0,7	1,4	8,8	-1,9	17,0	0,4	-4,7	5,5	1,3	
1992 JANUAR	-48,9	-43,2	-40,8	-44,3	-38,8	-50,7	-56,7	-47,8	-38,1	
FEBRUAR	-0,6	8,8	4,6	12,3	-9,0	-4,0	-8,8	1,4	-10,7	
MAERZ	32,9	26,1	27,5	23,6	45,7	35,6	49,8	26,9	30,3	
APRIL	12,8	1,5	0,6	0,5	11,7	17,0	23,3	13,4	10,8	
MAI	8,4	6,8	2,2	10,0	-7,9	8,9	11,1	6,4	11,4	
JUNI	11,2	-2,2	8,0	-3,5	-13,3	15,5	13,8	17,9	11,5	
JULI	7,2	13,2	12,3	10,8	38,5	5,6	10,3	1,2	6,4	
AUGUST	-6,9	-7,4	-5,5	-6,2	-20,9	-6,8	-7,6	-5,2	-10,4	
SEPTEMBER	7,7	9,6	11,5	9,8	2,9	7,1	5,8	9,2	3,3	
OKTOBER	5,4	3,9	-5,2	6,9	0,8	5,8	5,5	5,8	7,4	
NOVEMBER	2,3	10,8	17,2	6,2	41,8	-0,2	2,3	-2,5	-0,8	
DEZEMBER	18,7	27,2	29,4	21,1	70,2	16,0	9,8	19,7	26,5	
1993 JANUAR	-59,2	-57,9	-59,1	-55,3	-70,6	-59,7	-62,1	-57,8	-58,3	
FEBRUAR	-15,0	-8,2	-8,0	-11,0	14,7	-17,6	-26,7	-9,4	-21,6	
MAERZ	49,4	44,9	40,8	45,3	45,2	51,2	55,5	49,0	48,4	
APRIL	14,6	1,4	0,1	3,4	-8,5	19,8	29,5	13,3	19,7	
MAI	8,7	4,6	14,5	1,3	9,9	10,1	16,0	6,2	6,9	
JUNI	13,8	10,8	0,5	12,0	23,2	14,8	20,8	13,1	-1,4	
JULI	-1,4	-0,1	7,6	2,5	-28,0	-1,8	-3,5	-1,4	4,9	
AUGUST	-4,8	-0,7	-6,6	-2,9	32,6	-6,0	-5,4	-6,5	-6,6	
SEPTEMBER	5,2	0,2	6,6	4,6	-38,3	6,9	8,1	7,2	-1,0	
OKTOBER	3,0	1,8	1,8	2,4	-4,7	3,4	5,7	-0,1	11,6	
NOVEMBER	1,9	3,1	1,2	1,3	29,7	1,5	-1,7	4,6	1,2	
DEZEMBER	2,4	13,9	6,7	17,0	3,9	-1,2	-7,1	0,3	18,5	
VERAENDERUNG GEGEN VORJAHRESZEITRAUM IN %										
1993 JAN.-DEZ.	-7,3	-4,8	-4,8	-5,1	-2,5	-8,2	-10,4	-4,5	-15,8	
1992 DEZEMBER	26,0	39,2	49,4	29,5	98,4	21,9	17,8	23,6	31,7	
1993 JANUAR	0,6	3,1	3,3	4,0	-4,6	-0,3	3,2	-0,2	-11,3	
FEBRUAR	-14,0	-13,0	-9,2	-17,6	20,4	-14,4	-17,0	-10,9	-22,2	
MAERZ	-3,3	-0,1	0,3	-3,1	23,2	-4,5	-13,8	4,6	-11,4	
APRIL	-1,7	-0,2	-0,2	-0,3	0,9	-2,2	-9,4	4,6	-4,2	
MAI	-1,4	-2,2	11,8	-8,3	20,5	-1,1	-5,4	4,5	-8,1	
JUNI	1,0	10,9	4,1	6,5	71,3	-1,7	0,4	0,2	-18,7	
JULI	-7,1	-2,2	-0,3	-1,6	-11,0	-8,6	-12,3	-2,4	-19,9	
AUGUST	-5,0	5,0	-1,5	1,9	49,3	-7,8	-10,2	-3,7	-16,5	
SEPTEMBER	-7,1	-4,1	-5,8	-2,9	-10,6	-8,0	-8,1	-5,4	-20,0	
OKTOBER	-9,2	-6,0	1,2	-7,0	-15,5	-10,1	-8,0	-10,7	-16,8	
NOVEMBER	-9,6	-12,6	-12,6	-11,3	-22,7	-8,6	-11,7	-4,2	-15,2	
DEZEMBER	-22,0	-21,8	-28,0	-14,3	-52,8	-22,1	-25,2	-19,8	-20,5	

BAUBERICHTERSTATTUNG

1 BAUHAUPTGEWERBE

1.4.1 UMSATZ INSGESAMT, BAUGEWERBL. UMSATZ, WOHNUNGSBAU, GEWERBL. BAU

- ALLE BETRIEBE -

1 000 DM

ZEITRAUM	GESAMT- UMSATZ	BAUGEWERBLICHER UMSATZ							
		ZUSAMMEN	DAVON		WOHNUNGS- BAU	LAND- WIRTSCH. BAU	GEWERBL. UND INDUSTRIELLER BAU		
			HOCHBAU	TIEFBAU			ZUSAMMEN	HOCHBAU	TIEFBAU
NEUE LAENDERN UND BERLIN-OST 1)									
1992 JAN.-DEZ.	36 189 414	36 909 137	22 273 115	14 636 022	6 895 298	291 249	15 132 168	11 149 961	3 982 207
1993 JAN.-DEZ.	48 167 357	46 914 347	28 648 891	18 265 456	9 654 220	315 082	20 212 211	14 769 830	5 442 381
1991 DEZEMBER	3 228 942	3 107 369	1 812 286	1 285 083	554 585	22 715	1 091 215	782 810	308 405
1992 JANUAR	1 366 851	1 301 385	833 969	467 396	200 824	12 333	547 443	433 915	113 528
FEBRUAR	1 620 213	1 544 394	1 036 450	507 944	291 848	13 519	677 657	521 832	155 825
MÄRZ	2 545 007	2 431 411	1 564 333	867 078	472 583	25 718	993 229	756 128	237 101
APRIL	2 741 526	2 634 127	1 641 531	992 536	531 450	16 927	1 103 213	820 463	282 750
MAI	2 864 476	2 744 475	1 690 958	1 053 507	535 545	22 870	1 116 757	832 417	284 340
JUNI	3 227 080	3 098 049	1 832 282	1 265 767	547 007	30 799	1 267 528	934 407	333 121
JULI	3 315 180	3 205 113	1 916 166	1 288 947	561 323	36 538	1 364 000	995 413	368 587
AUGUST	3 243 205	3 142 482	1 870 084	1 272 418	602 513	23 942	1 290 432	945 003	345 429
SEPTEMBER	3 842 211	3 727 903	2 208 879	1 519 024	613 980	29 829	1 634 522	1 189 327	435 195
OKTOBER	3 827 157	3 714 934	2 218 467	1 496 467	739 090	26 543	1 443 855	1 063 190	380 665
NOVEMBER	3 946 099	3 836 590	2 200 791	1 635 789	683 319	31 271	1 504 904	1 078 554	426 350
DEZEMBER	5 650 409	5 528 294	3 259 155	2 269 139	1 105 816	20 960	2 188 628	1 569 312	619 316
1993 JANUAR	1 778 913	1 732 635	1 047 503	685 132	293 494	10 205	760 904	571 122	189 782
FEBRUAR	2 070 060	2 002 728	1 298 591	706 137	378 683	13 425	898 419	681 491	216 928
MÄRZ	3 106 968	2 991 807	1 926 682	1 086 125	558 157	29 115	1 443 894	1 065 101	378 793
APRIL	3 517 170	3 410 320	2 110 972	1 299 348	629 856	24 697	1 585 719	1 170 090	415 629
MAI	3 714 825	3 606 029	2 160 039	1 445 990	679 180	24 567	1 593 824	1 147 568	446 256
JUNI	4 421 005	4 300 535	2 567 233	1 733 302	884 953	23 943	1 830 824	1 323 822	507 002
JULI	4 466 148	4 348 504	2 608 179	1 740 325	914 863	31 755	1 835 855	1 315 302	520 553
AUGUST	4 404 749	4 298 701	2 602 194	1 696 507	917 832	32 649	1 821 965	1 320 852	501 113
SEPTEMBER	4 808 534	4 689 968	2 895 739	1 794 229	1 032 505	34 040	2 018 660	1 450 098	568 562
OKTOBER	4 941 692	4 822 986	2 919 476	1 903 490	1 075 722	31 452	1 995 809	1 432 251	563 558
NOVEMBER	5 048 261	4 939 957	2 982 659	1 957 298	1 065 644	29 460	1 982 050	1 470 996	511 054
DEZEMBER	5 869 032	5 770 197	3 532 624	2 237 573	1 223 331	35 774	2 444 288	1 821 137	623 151
VERÄNDERUNG GEGEN VORMONAT IN %									
1991 DEZEMBER	14,1	15,6	21,8	7,8	22,9	3,9	25,8	19,0	47,1
1992 JANUAR	-57,7	-58,1	-54,0	-63,9	-63,8	-45,7	-49,8	-44,6	-63,2
FEBRUAR	18,5	18,7	24,3	8,7	45,3	9,6	23,8	20,3	37,3
MÄRZ	57,1	57,4	50,9	70,7	61,9	90,2	46,6	44,9	52,2
APRIL	7,7	8,3	4,9	14,5	12,5	-34,2	11,1	8,5	19,3
MAI	4,5	4,2	3,0	6,1	0,8	35,1	1,2	1,5	0,6
JUNI	12,7	12,9	8,4	20,1	2,1	34,7	13,5	12,3	17,2
JULI	2,7	3,5	4,6	1,8	2,6	18,6	7,6	6,5	10,6
AUGUST	-2,2	-2,0	-2,4	-1,3	7,3	-34,5	-5,4	-5,1	-6,3
SEPTEMBER	18,5	18,6	18,1	19,4	1,9	24,6	25,7	26,9	26,0
OKTOBER	-0,4	-0,3	0,4	-1,5	20,4	-11,0	-11,7	-11,4	-12,5
NOVEMBER	3,1	3,3	-0,8	9,3	-6,2	17,8	4,2	1,4	12,0
DEZEMBER	43,2	44,1	48,1	38,7	59,5	-33,0	45,4	45,5	45,3
1993 JANUAR	-68,5	-68,7	-67,9	-69,8	-73,5	-51,3	-65,2	-63,6	-69,4
FEBRUAR	18,4	15,6	23,8	3,1	29,0	31,6	18,1	19,3	14,3
MÄRZ	50,1	49,4	48,5	51,0	47,4	72,2	60,7	56,3	74,6
APRIL	13,2	14,0	9,6	21,9	12,8	6,8	9,8	9,9	9,7
MAI	5,6	5,7	2,3	11,3	7,8	-0,5	0,5	-1,9	7,4
JUNI	19,0	19,3	18,9	19,9	30,3	-2,5	14,9	15,4	13,6
JULI	1,0	1,1	1,6	0,4	3,4	32,6	0,3	-0,6	2,7
AUGUST	-1,4	-1,1	-0,2	-2,5	0,3	2,8	-0,8	0,4	-3,7
SEPTEMBER	9,2	9,1	11,3	5,8	12,5	4,3	10,8	9,8	13,5
OKTOBER	2,8	2,8	0,8	6,1	4,2	-7,6	-1,1	-1,2	-0,9
NOVEMBER	2,2	2,4	2,2	2,8	-0,9	-6,3	-0,7	2,7	-9,3
DEZEMBER	16,7	16,8	18,4	14,3	14,8	21,4	23,3	23,8	21,9
VERÄNDERUNG GEGEN VORJAHRESZEITRAUM IN %									
1993 JAN.-DEZ.	26,1	27,1	28,6	24,8	40,0	8,2	33,6	32,5	36,7
1992 DEZEMBER	75,0	77,9	79,8	75,2	99,4	-7,7	100,6	100,5	100,8
1993 JANUAR	30,1	33,1	25,6	46,6	46,1	-17,3	39,0	31,6	67,2
FEBRUAR	27,8	29,7	25,1	39,0	29,8	-0,7	32,6	30,6	39,2
MÄRZ	22,1	23,0	23,1	23,0	18,1	-10,1	45,4	40,9	59,8
APRIL	28,3	29,5	28,6	30,9	18,5	45,9	43,7	42,6	47,0
MAI	29,7	31,4	27,7	37,3	26,8	7,4	42,7	37,9	56,9
JUNI	37,0	38,8	40,1	36,9	61,8	-22,3	44,4	41,7	52,2
JULI	34,7	35,7	36,1	35,0	63,0	-13,1	34,6	32,1	41,2
AUGUST	35,8	36,8	39,1	33,3	52,3	36,4	41,2	39,8	45,1
SEPTEMBER	25,2	25,8	31,1	18,1	68,2	14,1	23,5	20,9	30,6
OKTOBER	29,1	29,8	31,6	27,2	45,5	18,5	38,2	34,7	48,0
NOVEMBER	27,9	28,8	35,5	19,7	53,7	-5,8	31,7	36,4	19,9
DEZEMBER	4,2	4,4	8,4	-1,4	10,6	70,7	11,7	16,0	0,6

1) SIEHE HINWEIS ZU DEN BAUBERICHTERSTATTUNGEN IN DEN NEUEN LAENDERN UND BERLIN-OST, S.6,7.

BAUBERICHTERSTATTUNG
1 BAUHAUPTGEBIET
1.4.2 UMSATZ ÖFFENTL. UND VERKEHRSBAU
- ALLE BETRIEBE -
1 000 DM

ZEITRAUM	ÖFFENTL. BAU ZUSAMMEN	HOCHBAU				TIEFBAU				
		ZUSAMMEN	DAVON			ZUSAMMEN	DAVON			
			ORGANI- SATIONEN OHNE ERWERBS- ZWECK	GEBIETS- KOERPER- SCHAFTEN	DEUTSCHE BUNDESBAHN UND BUNDESPOST		STRASSEN- BAU	GEBIETS- KOERPER- SCHAFTEN	DEUTSCHE BUNDESBAHN UND BUNDESPOST	
NEUE LAENDER UND BERLIN-OST 1)										
1992 JAN.-DEZ.	14 590 422	3 936 607	429 442	2 803 125	704 040	10 653 815	4 547 125	4 703 149	1 403 541	
1993 JAN.-DEZ.	16 732 834	3 909 759	489 757	2 774 535	645 467	12 823 075	5 158 301	6 250 410	1 414 364	
1991 DEZEMBER	1 438 854	452 176	43 139	353 472	55 565	986 678	423 926	455 106	107 646	
1992 JANUAR	540 765	186 897	16 728	140 354	29 815	353 868	134 626	161 391	57 851	
FEBRUAR	561 370	209 251	31 484	146 771	30 996	352 119	113 634	182 434	56 051	
MAERZ	939 881	309 904	33 539	239 488	36 877	629 977	246 811	284 044	99 122	
APRIL	982 537	272 751	35 542	209 556	27 653	709 786	265 712	316 330	107 684	
MAI	1 069 303	300 136	39 715	217 621	42 800	769 167	315 689	346 223	107 255	
JUNI	1 252 715	320 069	32 252	232 069	55 748	932 646	418 172	397 132	117 342	
JULI	1 243 252	322 892	32 648	223 173	67 071	920 360	398 432	380 723	141 205	
AUGUST	1 225 695	288 606	34 860	207 633	56 113	926 989	393 394	404 122	129 473	
SEPTEMBER	1 449 572	365 743	35 349	257 408	72 986	1 083 829	499 012	451 773	133 044	
OKTOBER	1 505 446	389 644	40 174	252 420	97 050	1 115 802	491 492	481 153	143 157	
NOVEMBER	1 607 096	397 647	35 510	298 312	63 825	1 209 449	552 645	517 980	138 824	
DEZEMBER	2 212 890	563 067	61 641	378 320	123 106	1 649 823	697 506	779 784	172 533	
1993 JANUAR	668 032	172 692	20 037	123 421	29 224	495 350	248 902	167 872	78 576	
FEBRUAR	712 201	222 992	29 598	155 084	38 310	489 209	215 135	212 437	61 637	
MAERZ	966 641	279 309	37 833	187 494	53 982	687 332	216 017	376 526	94 789	
APRIL	1 170 048	286 329	35 708	187 628	62 993	883 719	328 504	421 055	134 160	
MAI	1 308 458	308 724	37 579	210 436	60 709	999 734	394 171	480 285	125 278	
JUNI	1 560 815	334 515	43 628	226 098	64 789	1 226 300	473 197	604 152	148 951	
JULI	1 566 031	346 259	40 955	252 186	63 118	1 219 772	492 896	591 485	135 391	
AUGUST	1 526 255	330 861	38 757	239 858	52 246	1 195 394	469 967	610 369	115 058	
SEPTEMBER	1 604 763	379 086	56 348	260 486	62 266	1 225 667	506 180	598 380	121 107	
OKTOBER	1 719 983	380 051	47 124	278 050	54 877	1 339 932	550 791	658 241	130 900	
NOVEMBER	1 862 803	416 559	47 954	314 290	54 325	1 446 244	622 527	697 306	126 411	
DEZEMBER	2 066 804	452 382	54 236	339 514	58 632	1 614 422	640 014	832 302	142 106	
VERAENDERUNG GEGEN VORMONAT IN %										
1991 DEZEMBER	6,7	26,7	24,9	24,5	44,4	-0,5	-16,3	17,6	9,9	
1992 JANUAR	-62,4	-58,7	-61,2	-60,3	-46,3	-64,1	-68,2	-64,5	-46,3	
FEBRUAR	3,8	12,0	88,2	4,6	4,0	-0,5	-15,6	13,0	-3,1	
MAERZ	67,4	48,1	6,5	63,2	19,0	78,9	117,2	55,7	76,8	
APRIL	4,5	-12,0	6,0	-12,5	-25,0	12,7	15,8	11,4	8,6	
MAI	8,8	10,0	11,7	3,8	54,8	8,4	10,5	9,4	-0,4	
JUNI	17,2	6,6	-18,8	6,6	30,3	21,3	32,5	14,7	9,4	
JULI	-0,8	0,9	1,2	-3,8	20,3	-1,3	-4,7	-4,1	20,3	
AUGUST	-1,4	-7,5	6,8	-7,0	-16,3	0,7	-1,3	6,1	-8,3	
SEPTEMBER	18,3	22,5	1,4	24,0	30,1	16,9	26,8	11,8	2,8	
OKTOBER	3,9	6,5	13,6	-1,9	33,0	3,0	-1,5	6,5	7,6	
NOVEMBER	6,8	2,1	-11,6	18,2	-34,2	8,4	12,4	7,7	-3,0	
DEZEMBER	37,7	41,6	73,6	26,8	92,9	36,4	26,2	50,5	24,3	
1993 JANUAR	-69,8	-69,3	-67,5	-67,4	-76,3	-70,0	-64,3	-78,5	-54,5	
FEBRUAR	6,6	29,1	47,7	25,7	31,1	-1,2	-13,6	26,5	-21,6	
MAERZ	35,7	25,3	27,8	20,9	40,9	40,5	0,4	77,2	53,8	
APRIL	21,0	2,5	-5,6	0,1	16,7	28,6	52,1	11,8	41,5	
MAI	11,8	7,8	5,2	12,2	-3,6	13,1	20,0	14,1	-6,6	
JUNI	19,3	8,4	16,1	7,4	6,7	22,7	20,0	25,8	18,9	
JULI	0,3	3,6	-6,1	11,5	-18,0	-0,5	4,2	-2,1	-9,1	
AUGUST	-2,5	-4,4	-5,4	-4,9	-1,6	-2,0	-4,7	3,2	-15,0	
SEPTEMBER	5,1	14,6	45,4	8,6	19,2	2,5	7,7	-2,0	5,3	
OKTOBER	7,2	0,3	-16,4	6,7	-11,9	9,3	8,8	10,0	8,1	
NOVEMBER	8,3	9,6	1,8	13,0	-1,0	7,9	13,0	5,9	-3,4	
DEZEMBER	11,0	8,6	13,1	8,0	7,9	11,6	2,8	19,4	12,4	
VERAENDERUNG GEGEN VORJAHRESZEITRAUM IN %										
1993 JAN.-DEZ.	14,7	-0,7	14,0	-1,0	-8,3	20,4	13,4	32,9	0,8	
1992 DEZEMBER	53,8	24,6	42,9	7,0	121,6	67,2	64,5	71,3	60,3	
1993 JANUAR	23,5	-7,6	19,8	-12,1	-2,0	40,0	84,9	4,0	35,8	
FEBRUAR	26,9	6,6	-6,0	5,7	23,6	38,9	89,3	16,4	10,0	
MAERZ	2,8	-9,9	12,8	-21,7	46,4	9,1	-12,5	32,6	-4,4	
APRIL	19,1	5,0	0,5	-10,5	127,8	24,5	15,0	33,1	24,6	
MAI	22,4	2,9	-5,4	-3,3	41,8	30,0	24,9	38,7	16,8	
JUNI	24,6	4,5	35,3	-2,6	16,2	31,5	13,2	52,1	26,9	
JULI	26,0	7,2	25,4	13,0	-20,8	32,5	23,7	65,4	-4,1	
AUGUST	24,5	10,8	11,2	15,5	-6,9	29,0	19,5	61,0	-11,1	
SEPTEMBER	10,7	3,7	59,4	1,2	-14,7	13,1	1,4	32,5	-9,0	
OKTOBER	14,3	-2,5	17,3	10,2	-43,5	20,1	12,1	36,8	-8,6	
NOVEMBER	15,9	-4,8	35,0	5,4	-14,9	19,6	12,6	34,6	-8,9	
DEZEMBER	-6,6	-19,7	-12,0	-10,3	-52,4	-2,1	-8,2	6,7	-17,6	

1) SIEHE HINWEIS ZU DEN BAUBERICHTERSTATTUNGEN IN DEN NEUEN LAENDERN UND BERLIN-OST, S.6,7.

BAUBERICHTERSTATTUNG

1 BAUHAUPTGEBWERBE

1.5 BESCHAEFTIGTE, LOHN- UND GEHALTSUMME NACH LAENDERN

- ALLE BETRIEBE -

ZEITRAUM	BESCHAEFTIGTE							BRUTTO-LOHNSUMME	BRUTTO-GEHALTSUMME
	INSGESAMT	TAETIGE INHABER UND MIT-INHABER	KAUFMAENNISCHE UND TECHNISCHE ANGESTELLTE	FACHARBEITER	FACHWERKER UND WERKER	GEWERBLICH AUSZUBILDENDE	DARUNTER AUSLAENDISCHE ARBEITNEHMER		
ANZAHL							MILL. DM		
BADEN-WUERTEMBERG									
1993 JAN.-DEZ.	179703	8045	28884	95414	40582	6769	37456	6830,5	1908,9
1993 JANUAR	176809	7826	28624	95280	38831	6248	36284	484,8	139,4
FEBRUAR	176005	7867	28844	94944	38339	6211	36012	404,0	137,6
MAERZ	180432	8170	28766	96405	40706	6395	37878	546,6	141,0
APRIL	180705	8212	28786	96248	41089	6370	37913	564,1	145,3
MAI	180168	8153	28760	95895	41179	6181	37931	552,1	147,1
JUNI	180262	8119	28771	95718	41502	6152	37923	580,6	158,0
JULI	180516	8119	28826	95811	41681	6079	37743	593,6	166,2
AUGUST	182427	8094	28962	96032	41762	7577	38220	581,2	161,8
SEPTEMBER	182344	8026	29146	95740	41645	7787	38246	585,5	169,3
OKTOBER	180546	8021	29100	94943	40900	7582	37845	566,7	160,0
NOVEMBER	179276	7980	29202	94465	40235	7399	37161	585,8	160,0
DEZEMBER	176945	7947	29032	93489	39230	7247	36313	535,7	163,2
BAYERN									
1993 JAN.-DEZ.	249668	13660	38427	147676	40397	9498	25758	9231,1	2444,4
1993 JANUAR	229937	12917	37522	132862	33549	9011	21947	544,9	176,2
FEBRUAR	215008	12876	37684	125465	30184	8910	20550	429,6	177,9
MAERZ	236306	13925	37748	139936	36060	8637	23518	642,8	181,4
APRIL	250245	13916	37976	149922	40374	8668	25453	747,9	184,4
MAI	253916	13834	38229	151186	42009	8658	26300	769,4	190,7
JUNI	257679	14025	38473	153353	43248	8580	27708	822,0	207,6
JULI	268402	13816	38364	153676	43868	8678	27501	824,1	206,5
AUGUST	269436	13797	38485	154216	44010	8928	26969	824,2	198,4
SEPTEMBER	262303	13770	38962	154525	44110	10936	27130	841,3	198,4
OKTOBER	261985	13710	39263	154197	43703	11112	28129	801,4	197,4
NOVEMBER	260801	13728	39226	153351	43224	11072	27678	1216,4	308,2
DEZEMBER	252948	13605	39191	148834	40427	10891	26214	767,1	219,3
BERLIN									
1993 JAN.-DEZ.	63813	2103	10766	32787	15432	2725	5851	2378,8	753,9
1993 JANUAR	64059	1957	11046	33516	14513	3028	5466	156,9	56,6
FEBRUAR	62927	1938	10552	33986	14188	2865	5298	159,3	58,5
MAERZ	64047	2172	10734	33217	15206	2718	5920	188,9	58,2
APRIL	63376	2161	10686	32786	15179	2582	5744	192,8	57,2
MAI	63914	2153	10697	33316	15182	2576	5920	194,1	59,5
JUNI	63100	2157	10545	35480	12312	2606	5889	200,6	62,7
JULI	63116	2178	10554	31722	16147	2515	5862	202,2	60,8
AUGUST	63315	2124	10677	31877	16259	2378	5897	203,4	61,7
SEPTEMBER	64449	2113	10854	32064	16593	2825	6001	208,0	61,4
OKTOBER	65301	2133	11029	32799	16464	2876	6173	207,6	60,5
NOVEMBER	64244	2089	10898	31672	16707	2878	6134	265,4	91,3
DEZEMBER	63905	2065	10953	31603	16435	2849	5912	199,7	67,6
BRANDENBURG									
1993 JAN.-DEZ.	67196	663	7889	35813	8007	4923	243	1639,3	411,4
1993 JANUAR	61978	615	7288	32807	6349	4939	178	101,5	28,5
FEBRUAR	62952	628	7326	33013	6326	4759	178	93,3	28,4
MAERZ	67817	665	8102	36184	7789	5057	205	131,7	32,0
APRIL	67667	699	8009	36067	7817	5075	193	140,6	33,6
MAI	67888	678	8061	35963	8054	4932	198	137,7	34,4
JUNI	67528	678	7980	36162	8312	4396	232	146,0	35,4
JULI	67319	671	7892	36310	8332	4114	229	143,4	34,4
AUGUST	68388	671	7918	36517	8264	5018	256	148,6	35,8
SEPTEMBER	68591	643	7956	36480	8602	4910	296	150,6	34,7
OKTOBER	69820	667	8086	37018	8899	4950	401	149,3	36,3
NOVEMBER	69279	662	8087	36837	8788	4925	294	151,3	40,0
DEZEMBER	68414	656	8004	36398	8557	4798	255	145,3	37,8
BREMEN									
1993 JAN.-DEZ.	10766	357	2048	6668	1231	462	396	403,5	145,4
1993 JANUAR	10813	354	2044	6772	1202	441	409	23,8	11,0
FEBRUAR	10617	326	2049	6629	1170	443	385	22,8	10,6
MAERZ	10834	356	2089	6745	1207	437	407	31,0	11,6
APRIL	10793	356	2092	6717	1199	429	405	32,1	12,4
MAI	11046	572	2058	6765	1214	437	396	32,4	11,7
JUNI	10860	348	2080	6699	1337	396	392	35,3	12,2
JULI	10860	348	2088	6730	1301	393	406	35,0	11,4
AUGUST	10833	340	2024	6719	1260	490	403	35,7	11,0
SEPTEMBER	10783	325	2034	6658	1232	534	384	35,2	11,0
OKTOBER	10826	325	1998	6654	1218	531	390	32,7	10,8
NOVEMBER	10637	325	2016	6537	1241	518	404	54,0	18,9
DEZEMBER	10488	309	2006	6487	1188	498	373	33,5	12,9
HAMBURG									
1993 JAN.-DEZ.	22231	973	4656	13040	2831	733	1645	917,2	366,6
1993 JANUAR	21876	864	4646	12916	2791	769	1394	68,0	26,5
FEBRUAR	21688	825	4549	12843	2716	755	1409	66,9	25,5
MAERZ	22242	977	4697	13087	2883	698	1699	73,8	26,4
APRIL	22181	977	4610	13069	2835	690	1609	74,3	26,6
MAI	22246	1020	4626	13053	2849	698	1709	73,2	28,0
JUNI	22320	924	4643	13166	2888	699	1766	78,3	28,5

BAUBERICHTERSTATTUNG

1 BAUHAUPTGEBWERBE

1.5 BESCHAEFTIGTE, LOHN- UND GEHALTSUMME NACH LAENDERN

- ALLE BETRIEBE -

ZEITRAUM	BESCHAEFTIGTE						BRUTTO- LOHNSUMME	BRUTTO- GEHALTSUMME		
	INSGESAMT	TAETIGE INHABER UND MIT- INHABER	KAUFMAENNI- SCHE UND TECHNISCHE ANGESTELLTE	FACH- ARBEITER	FACHWERKER UND WERKER	GEWERBLICH AUSZU- BILDENDE			DARUNTER AUSLAENDI- SCHE ARBEIT- NEHMER	
ANZAHL								MILL. DM		
NOCH HAMBURG										
JULI	22622	1020	4717	13321	2885	679	1716	79,6	31,4	
AUGUST	22576	998	4730	13162	3019	667	1680	81,5	28,4	
SEPTEMBER	22701	988	4747	13269	2911	786	1758	79,4	28,1	
OKTOBER	22221	1082	4690	12928	2786	745	1708	74,4	28,3	
NOVEMBER	22184	1029	4714	12845	2740	856	1678	116,2	44,4	
DEZEMBER	21919	987	4700	12815	2666	751	1613	71,6	31,6	
HESSEN										
1993 JAN.-DEZ.	92351	3404	16825	53406	15142	3573	13970	3416,7	1152,8	
1993 JANUAR	88695	3265	16674	51996	14471	3289	13171	206,9	83,4	
FEBRUAR	89027	3237	16763	51654	14180	3203	12965	181,1	83,3	
MAERZ	91793	3514	16576	53451	14930	3322	13996	273,9	85,8	
APRIL	92504	3508	16723	53807	15116	3350	14230	283,5	88,9	
MAI	92131	3465	16650	53455	15203	3358	13902	279,0	92,0	
JUNI	92960	3465	16845	54131	15211	3308	14378	295,1	97,7	
JULI	93222	3398	16720	53999	15782	3323	14509	297,4	96,9	
AUGUST	93965	3410	16832	54086	15774	3863	14752	302,0	92,1	
SEPTEMBER	94333	3429	16957	54166	15652	4129	14794	299,1	90,4	
OKTOBER	93429	3379	16995	53792	15240	4022	13869	284,9	91,4	
NOVEMBER	93084	3404	17094	53420	15222	3944	13497	450,7	146,8	
DEZEMBER	92068	3373	17093	52918	14927	3767	13480	263,0	104,3	
MECKLENBURG-VORPOMMERN										
1993 JAN.-DEZ.	47640	697	6193	30078	6607	4065	67	1314,6	320,2	
1993 JANUAR	41244	350	5695	28505	4832	3862	35	75,2	22,5	
FEBRUAR	40611	350	5500	28090	4758	3913	37	70,8	21,6	
MAERZ	49124	502	6508	31353	6308	4453	65	105,5	26,1	
APRIL	48875	637	6454	31153	6454	4177	63	113,2	26,6	
MAI	49247	661	6471	31231	6630	4254	60	112,6	27,8	
JUNI	47662	857	6225	29819	6937	3824	65	116,3	26,1	
JULI	49924	918	6457	31629	7239	3661	67	119,3	29,0	
AUGUST	50353	967	6342	31416	7374	4254	86	122,2	26,6	
SEPTEMBER	50367	894	6303	31688	7248	4234	102	125,8	26,8	
OKTOBER	47927		6092	30061	7004	4064	75	117,5	26,7	
NOVEMBER	48542		6151	30222	7353	4057	71	120,3	31,5	
DEZEMBER	47803		6122	29770	7144	4008	74	116,0	28,9	
NIEDERSACHSEN										
1993 JAN.-DEZ.	120140	4139	18819	70829	21215	5138	4399	4576,3	1134,7	
1993 JANUAR	115593	4144	18169	68673	19667	4920	4052	262,8	82,0	
FEBRUAR	114167	3981	18277	67945	19276	4688	3975	240,7	81,4	
MAERZ	118381	4250	18463	70126	20670	4872	4245	369,3	83,7	
APRIL	118826	4239	18575	70939	21181	4892	4360	380,9	85,8	
MAI	120027	4250	18594	70981	21402	4810	4366	378,0	87,3	
JUNI	121196	4228	18789	72091	21340	4749	4602	402,8	96,4	
JULI	121982	4293	18799	71724	22106	5120	4533	404,6	93,7	
AUGUST	123632	4152	19196	72399	22167	5678	4632	411,2	88,5	
SEPTEMBER	123484	4163	19309	72127	22084	5781	4583	407,8	91,5	
OKTOBER	121621	3938	19189	71217	21862	5415	4532	390,8	90,2	
NOVEMBER	121695	3986	19268	71318	21742	5381	4547	577,3	148,1	
DEZEMBER	120191	4044	19245	70465	21086	5351	4362	350,1	105,1	
NORDRHEIN-WESTFALEN										
1993 JAN.-DEZ.	239110	11877	40790	139470	36640	10334	27119	9184,0	2787,6	
1993 JANUAR	236161	11918	40174	137921	36098	10050	26967	896,3	209,4	
FEBRUAR	234910	11918	40264	137376	35744	9508	26018	583,8	202,2	
MAERZ	240398	12185	40830	140487	36798	10098	27692	770,3	210,8	
APRIL	240093	12060	40829	140407	36811	9986	27452	747,3	213,8	
MAI	239857	11954	40879	140173	36966	9885	27265	736,9	222,3	
JUNI	239688	11973	40776	140433	37016	9490	27073	768,9	242,4	
JULI	240158	11973	40761	140440	36156	8828	27529	781,6	235,8	
AUGUST	242605	11829	41035	140338	36100	11303	27655	797,1	224,4	
SEPTEMBER	241891	11771	41216	139883	37614	11407	27852	777,8	220,7	
OKTOBER	241032	11675	41248	140568	36298	11243	27814	789,1	225,8	
NOVEMBER	237275	11656	40756	138444	35279	11140	26745	1121,7	349,4	
DEZEMBER	235256	11609	40709	137164	34805	10969	26463	713,3	236,5	
RHEINLAND-PFALZ										
1993 JAN.-DEZ.	60475	2902	9847	29310	16207	2210	4664	2331,9	611,4	
1993 JANUAR	59900	2891	9762	28710	16488	2049	4334	148,9	46,4	
FEBRUAR	58918	2883	9748	28444	15808	2035	4295	141,5	45,9	
MAERZ	60489	2915	9939	29301	16246	2088	4694	189,3	47,0	
APRIL	60939	2981	9951	29506	16443	2058	4750	194,0	48,0	
MAI	61286	2981	10042	29566	16717	1980	4686	191,3	48,6	
JUNI	61491	2915	9775	28892	12001	1908	4930	199,5	50,4	
JULI	60913	2915	9848	28829	17397	1925	4962	202,9	49,7	
AUGUST	61743	2956	9875	28951	17399	2552	5002	204,8	49,0	
SEPTEMBER	60908	2890	9729	28613	16885	2791	4937	199,4	47,8	
OKTOBER	60230	2844	9822	28473	16701	2390	4521	192,2	49,8	
NOVEMBER	59709	2836	9848	28268	16399	2358	4542	285,9	74,0	
DEZEMBER	59172	2820	9819	28157	15996	2380	4318	182,3	54,9	

BAUERICHTERSTATTUNG

1 BAUHAUPTGEWERBE

1.5 BESCHAEFTE, LOHN- UND GEHALTSUMME NACH LAENDERN

- ALLE BETRIEBE -

ZEITRAUM	BESCHAEFTE							BRUTTO- LOHNSUMME	BRUTTO- GEHALTSUMME	
	INSGESAMT	TAETIGE INHABER UND MIT- INHABER	KAUFMAENNI- SCHE UND TECHNISCHE ANGESTELLTE	FACH- ARBEITER	FACHWERKER UND WERKER	GEWERBLICH AUSZU- BILDENDE	DARUNTER AUSLAENDI- SCHE ARBEIT- NEHMER			
ANZAHL								MILL. DM		
SAARLAND										
1993 JAN.-DEZ.	17013	516	2819	8830	4113	734	1904	633,2	177,5	
1993 JANUAR	16726	518	2825	8648	4019	718	1785	38,5	13,1	
FEBRUAR	16772	518	2865	8593	3991	705	1749	39,5	13,3	
MAERZ	17263	551	2848	9017	4167	680	1894	51,4	13,0	
APRIL	17378	551	2885	9080	4197	685	1924	62,9	13,5	
MAI	17420	551	2888	9088	4251	672	1943	61,9	13,7	
JUNI	17427	551	2863	9094	4263	656	2016	65,3	14,2	
JULI	17428	538	2845	9100	4300	645	2041	57,0	14,7	
AUGUST	17272	513	2820	8959	4227	753	1964	66,3	13,3	
SEPTEMBER	17230	501	2798	8874	4201	856	1987	54,0	13,1	
OKTOBER	16654	476	2748	8570	4035	825	1910	62,6	13,9	
NOVEMBER	16389	463	2748	8482	3888	808	1853	78,4	22,0	
DEZEMBER	16191	463	2740	8355	3822	811	1782	45,4	19,8	
SACHSEN										
1993 JAN.-DEZ.	95645	2039	12867	59258	13004	8478	293	2697,2	648,5	
1993 JANUAR	84880	1578	11905	53430	9691	8276	128	164,0	45,3	
FEBRUAR	83850	1496	11872	52871	9595	8016	135	142,8	45,6	
MAERZ	92803	2109	12787	57687	11566	8654	166	185,3	49,5	
APRIL	94912	2122	13051	58903	12162	8684	201	224,8	53,6	
MAI	94385	2083	12809	58490	12447	8556	367	222,2	52,4	
JUNI	92202	1952	12475	57474	12339	7968	290	229,5	53,1	
JULI	97152	2182	12960	61044	13966	7020	333	246,4	54,0	
AUGUST	100049	2214	13087	61619	14329	8800	337	249,5	54,6	
SEPTEMBER	99006	2122	12891	60740	14386	8867	388	251,6	53,8	
OKTOBER	103579		13500	63503	15325	9070	398	256,4	57,9	
NOVEMBER	103373		13568	63248	15316	9001	389	268,6	66,9	
DEZEMBER	101654	2211	13488	62082	14928	8845	368	247,2	62,0	
SACHSEN-ANHALT										
1993 JAN.-DEZ.	90413	1408	12577	40649	28866	5928	435	2600,8	654,3	
1993 JANUAR	81258	1133	11365	37615	25259	5886	317	165,1	45,5	
FEBRUAR	81393	1157	11462	37246	25969	5565	241	153,1	45,3	
MAERZ	91393	1556	12904	41167	29800	6168	296	210,3	50,8	
APRIL	91686	1520	12867	40472	30661	6166	272	218,9	53,4	
MAI	92565	1520	13008	39620	32327	6090	363	216,5	64,9	
JUNI	90988	1496	12758	51469	19758	5507	376	225,1	64,4	
JULI	91789	1496	12717	40806	31738	5042	414	229,8	54,8	
AUGUST	93582	1484	12877	40480	33015	5726	547	239,9	54,8	
SEPTEMBER	93789	1449	12818	40243	32939	6341	584	238,3	55,4	
OKTOBER	93123		12755	40010	32630	6347	606	234,3	57,8	
NOVEMBER	92566		12798	39535	32648	6206	637	246,1	66,5	
DEZEMBER	90807		12698	39057	31731	6094	542	229,3	60,8	
SCHLESWIG-HOLSTEIN										
1993 JAN.-DEZ.	45420	3298	6511	25846	7369	2399	1070	1688,8	377,4	
1993 JANUAR	43181	3185	6401	24555	6850	2210	949	98,4	26,7	
FEBRUAR	43279	3176	6414	24585	6930	2174	938	92,9	26,9	
MAERZ	45230	3357	6466	25611	7507	2289	980	130,3	27,5	
APRIL	45213	3347	6455	25683	7435	2293	936	136,8	28,5	
MAI	45310	3304	6482	25827	7437	2260	1030	135,4	30,7	
JUNI	45430	3304	6486	25879	7508	2243	1017	143,4	32,0	
JULI	45747	3272	6486	26064	7674	2241	1122	147,7	32,0	
AUGUST	46370	3325	6576	26246	7662	2559	1178	149,7	31,4	
SEPTEMBER	46592	3325	6590	26426	7630	2621	1236	148,6	30,0	
OKTOBER	46637	3314	6598	26622	7449	2654	1184	140,0	30,9	
NOVEMBER	46299	3325	6606	26473	7268	2627	1110	220,4	49,2	
DEZEMBER	45750	3335	6546	26174	7080	2615	1094	125,1	31,6	
THUERINGEN										
1993 JAN.-DEZ.	62959	1351	8486	38922	9238	4962	281	1797,6	425,5	
1993 JANUAR	54419	1164	7307	33910	7058	4980	152	104,6	28,0	
FEBRUAR	53987	1156	7298	33688	6928	4917	169	84,9	28,6	
MAERZ	62588	1407	8552	38614	8731	5284	281	139,4	32,5	
APRIL	64059	1326	8791	39238	9442	5262	316	157,1	35,0	
MAI	63755	1346	8699	39108	9476	5127	388	154,3	35,8	
JUNI	65391	1437	8874	40151	9770	5159	239	166,3	36,4	
JULI	64958	1477	8786	40734	9872	4089	333	165,0	36,3	
AUGUST	65628	1447	8796	40952	10372	4061	320	166,6	36,0	
SEPTEMBER	67150	1437	8881	41371	10375	5086	355	172,9	37,2	
OKTOBER	64479		8530	39721	9792	5129	309	159,7	36,4	
NOVEMBER	64192		8553	39489	9611	5211	263	171,2	44,2	
DEZEMBER	64802		8761	40084	9433	5242	253	155,8	39,2	

BAUBERICHTERSTATTUNG

1 BAUHAUPTGEWERBE

1.6 GELEISTETE ARBEITSSTUNDEN NACH LAENDERN

1.6.1 INSGESAMT, WOHNUNGSBAU, GEWERBLICHER BAU

- ALLE BETRIEBE -

ZEITRAUM	GELEISTETE ARBEITS- STUNDEN INSGESAMT	DAVON		WOHNUNGS- BAU	LANDWIRT- SCHAFT- LICHER BAU	GEWERBLICHER UND INDUSTRIELLER BAU		
		HOCHBAU	TIEFBAU			ZUSAMMEN	DAVON	
							HOCHBAU	TIEFBAU
1 000 STD.								
BADEN-WÜRTTEMBERG								
1993 JAN.-DEZ.	222168	165955	56213	112827	737	50691	39113	11578
1993 JANUAR	12854	10065	2789	6732	25	3174	2505	669
FEBRUAR	14210	10866	3944	7144	25	3575	2798	777
MAERZ	20310	15144	5166	10133	54	4791	3667	1124
APRIL	20567	16054	5513	10258	83	4619	3503	1116
MAI	19539	14314	5225	9762	58	4342	3325	1017
JUNI	21437	15757	5680	10790	62	4786	3642	1144
JULI	16584	12278	4306	8109	58	4046	3124	922
AUGUST	19723	14622	5101	10026	66	4370	3385	985
SEPTEMBER	22699	16763	5936	11648	79	4813	3695	1118
OKTOBER	21410	15854	5556	10928	74	4686	3613	1073
NOVEMBER	18542	14076	4466	9621	99	4236	3284	952
DEZEMBER	14293	11162	3131	7676	54	3253	2572	681
BAYERN								
1993 JAN.-DEZ.	303585	218763	84822	129873	2808	79193	60938	18255
1993 JANUAR	14352	11222	3130	6188	118	4385	3559	826
FEBRUAR	13767	10825	2942	5841	223	4213	3422	791
MAERZ	23694	17634	6060	9844	153	7236	5565	1671
APRIL	27658	19680	7978	11775	234	7176	5451	1725
MAI	27892	19671	8221	11975	261	6943	5274	1669
JUNI	30783	21758	9025	13172	294	7672	5861	1811
JULI	31949	22581	9368	13680	283	8000	6068	1932
AUGUST	24564	17365	7199	10030	246	6576	4976	1601
SEPTEMBER	31780	22419	9361	13664	319	7635	5827	1808
OKTOBER	30730	21773	8957	13219	294	7496	5762	1734
NOVEMBER	26561	19051	7510	11489	221	6779	5177	1602
DEZEMBER	19855	14784	5071	8996	162	5082	3997	1085
BERLIN								
1993 JAN.-DEZ.	78575	53220	25355	24736	0	27460	20217	7243
1993 JANUAR	5345	3760	1585	1743	0	1935	1457	478
FEBRUAR	5536	3846	1690	1680	0	1989	1511	478
MAERZ	6892	4676	2216	2093	0	2457	1789	688
APRIL	6846	4590	2266	2144	0	2346	1721	625
MAI	6684	4437	2247	2196	0	2269	1555	714
JUNI	7259	4810	2449	2344	0	2372	1636	676
JULI	6560	4367	2193	2019	0	2333	1689	644
AUGUST	7003	4740	2263	2186	0	2489	1863	626
SEPTEMBER	7357	4964	2393	2331	0	2540	1900	640
OKTOBER	7319	4914	2405	2309	0	2557	1887	670
NOVEMBER	6535	4447	2088	2028	0	2327	1764	563
DEZEMBER	5239	3669	1570	1663	0	1846	1405	441
BRANDENBURG								
1993 JAN.-DEZ.	76579	47650	27929	16782	872	31870	23649	8221
1993 JANUAR	4612	3043	1569	920	32	2043	1590	453
FEBRUAR	4357	2956	1401	885	43	1932	1532	400
MAERZ	6696	4240	2456	1298	47	3027	2303	724
APRIL	6725	4110	2615	1344	76	2858	2141	717
MAI	6249	3887	2362	1358	65	2672	2005	667
JUNI	7129	4413	2716	1652	56	2962	2158	804
JULI	6504	4087	2417	1452	93	2835	2094	741
AUGUST	7022	4404	2618	1571	115	2982	2168	814
SEPTEMBER	7455	4692	2763	1791	108	3043	2189	854
OKTOBER	7218	4445	2773	1698	104	2902	2061	841
NOVEMBER	6426	4080	2346	1546	77	2549	1906	643
DEZEMBER	5186	3293	1893	1267	56	2065	1502	563
BREMEN								
1993 JAN.-DEZ.	12525	7848	4677	2540	0	5741	4234	1507
1993 JANUAR	844	565	269	178	0	409	323	86
FEBRUAR	835	568	267	171	0	410	316	94
MAERZ	1069	668	401	225	0	499	368	131
APRIL	1119	677	442	220	0	498	365	133
MAI	1060	654	406	225	0	444	331	113
JUNI	1226	754	472	251	0	537	398	139
JULI	1022	619	403	197	0	464	332	132
AUGUST	1164	710	454	251	0	518	362	156
SEPTEMBER	1213	738	476	251	0	558	393	165
OKTOBER	1106	679	427	213	0	503	364	139
NOVEMBER	1057	686	371	187	0	532	412	120
DEZEMBER	810	510	300	171	0	369	270	99
HAMBURG								
1993 JAN.-DEZ.	25586	17259	8337	5903	0	12100	9832	2268
1993 JANUAR	1695	1210	485	365	0	871	752	119
FEBRUAR	1796	1270	526	401	0	910	781	129
MAERZ	2207	1536	671	483	0	1127	939	188
APRIL	2266	1457	809	531	0	1060	807	253
MAI	2154	1406	748	507	0	1001	783	238
JUNI	2528	1687	841	605	0	1174	954	220

BAÜBERICHTERSTATTUNG

1 BAUHAUPTGWERBE

1.6 GELEISTETE ARBEITSSTUNDEN NACH LAENDERN

1.6.2 OEFFENTLICHER UND VERKEHRSSBAU

- ALLE BETRIEBE -

ZEITRAUM	OEFFENT- LICHER BAU ZUSAMMEN	HOCHBAU			TIEFBAU				
		ZUSAMMEN	DAVON FUER			ZUSAMMEN	DAVON		
			ORGANISA- TIONEN OHNE ERWERBSZWECK	GEBIETS- KOERPER- SCHAFTEN	DEUTSCHE BUNDESBAHN UND BUNDES- POST		IM STRASSEN- BAU	FUER GEBIETS- KOERPER- SCHAFTEN	FUER DEUT- SCHE BUNDES- BAHN UND BUNDESPOST

1 000 STD.

BADEN-WUERTTEMBERG

1993 JAN.-DEZ.	57913	13278	2934	9675	669	44635	20449	19000	5186
1993 JANUAR	2923	803	170	586	47	2120	831	1002	287
FEBRUAR	3486	899	203	634	62	2567	1085	1177	305
MAERZ	5332	1230	309	912	69	4042	1764	1795	483
APRIL	5607	1210	266	891	53	4397	2029	1841	527
MAI	5377	1169	246	868	55	4208	1951	1789	468
JUNI	5799	1263	297	900	66	4536	2142	1861	533
JULI	4971	987	214	731	42	3384	1699	1378	407
AUGUST	5261	1145	258	831	56	4116	1923	1740	453
SEPTEMBER	6159	1341	286	985	70	4818	2316	1988	514
OKTOBER	5722	1239	258	932	49	4483	2107	1899	477
NOVEMBER	4586	1072	230	787	55	3514	1699	1491	424
DEZEMBER	3310	860	197	618	45	2450	1103	1039	308

BAYERN

1993 JAN.-DEZ.	91711	25144	6470	17459	1215	66567	25287	35159	6121
1993 JANUAR	3661	1357	326	954	77	2304	722	1307	275
FEBRUAR	3490	1939	319	968	52	2151	618	1303	230
MAERZ	6461	2072	504	1465	103	4389	1362	2516	511
APRIL	8473	2220	575	1557	88	6253	2385	3249	619
MAI	8713	2161	572	1486	103	6552	2637	3318	597
JUNI	9645	2431	623	1671	137	7214	2889	3697	628
JULI	9986	2550	714	1725	111	7436	2950	3835	651
AUGUST	7712	2114	593	1420	101	5598	2170	2932	496
SEPTEMBER	10162	2609	728	1747	134	7553	3006	3934	613
OKTOBER	9721	2498	643	1740	115	7223	2857	3745	621
NOVEMBER	8072	2164	519	1527	118	5908	2256	3146	506
DEZEMBER	5615	1629	354	1199	76	3986	1435	2177	374

BERLIN

1993 JAN.-DEZ.	26379	8287	920	6767	580	18112	5982	10130	2000
1993 JANUAR	1667	560	72	442	46	1107	379	628	100
FEBRUAR	1867	655	116	503	37	1212	325	706	181
MAERZ	2342	814	77	689	48	1528	407	890	231
APRIL	2356	725	75	588	62	1631	483	916	232
MAI	2219	686	76	549	61	1533	518	789	226
JUNI	2543	770	81	623	66	1773	652	958	183
JULI	2208	659	75	546	38	1549	532	852	165
AUGUST	2328	631	86	559	46	1637	549	948	140
SEPTEMBER	2486	733	76	611	46	1753	602	996	155
OKTOBER	2453	718	65	604	49	1735	628	953	144
NOVEMBER	2180	655	67	547	41	1525	523	854	148
DEZEMBER	1730	601	55	506	40	1129	384	630	116

BRANDENBURG

1993 JAN.-DEZ.	26055	6347	1002	4627	718	19708	4932	11843	2933
1993 JANUAR	1617	501	66	377	58	1116	297	676	143
FEBRUAR	1497	496	76	352	68	1001	204	633	164
MAERZ	2324	592	107	402	83	1732	399	1028	305
APRIL	2447	549	95	384	70	1898	493	1094	311
MAI	2154	459	77	341	41	1695	420	1004	271
JUNI	2459	547	92	392	63	1912	493	1168	251
JULI	2124	448	68	327	53	1676	414	995	287
AUGUST	2354	550	77	408	65	1804	440	1093	271
SEPTEMBER	2513	604	87	455	62	1909	489	1141	279
OKTOBER	2514	582	97	415	70	1932	505	1160	267
NOVEMBER	2254	551	74	426	51	1703	438	1039	226
DEZEMBER	1798	468	86	348	34	1330	340	812	178

BREMEN

1993 JAN.-DEZ.	4244	1074	207	782	85	3170	1046	1551	573
1993 JANUAR	267	84	12	68	4	173	54	86	33
FEBRUAR	254	81	12	66	3	173	45	94	34
MAERZ	345	75	20	49	6	270	84	134	52
APRIL	401	92	16	71	5	309	98	153	58
MAI	391	98	21	60	17	293	100	136	57
JUNI	438	105	17	79	9	333	124	173	36
JULI	351	90	16	66	8	271	91	139	41
AUGUST	395	97	20	70	7	298	102	141	55
SEPTEMBER	404	94	18	67	9	310	110	145	55
OKTOBER	390	102	23	71	8	288	94	132	62
NOVEMBER	338	87	17	64	6	251	85	118	48
DEZEMBER	270	69	15	51	3	201	69	100	42

HAMBURG

1993 JAN.-DEZ.	7593	1524	222	1080	222	6069	2392	2921	756
1993 JANUAR	459	93	12	66	15	366	123	188	55
FEBRUAR	485	88	6	63	19	397	122	220	55
MAERZ	597	114	10	86	18	483	171	258	54
APRIL	675	119	17	84	18	556	217	275	64
MAI	646	136	40	70	26	510	200	238	72
JUNI	749	128	19	91	18	621	264	287	70

BAUBERICHTERSTATTUNG

1. BAUHAUPTGEWERBE

1.6 GELEISTETE ARBEITSSTUNDEN NACH LAENDERN

1.6.1 INSGESAMT, WOHNUNGSBAU, GEWERBLICHER BAU

- ALLE BETRIEBE -

ZEITRAUM	GELEISTETE ARBEITS- STUNDEN	DAVON			WOHNUNGS- BAU	LANDWIRT- SCHAFT- LICHER BAU	GEWERBLICHER UND INDUSTRIELLER BAU		
		INSGESAMT	HOCHBAU	TIEFBAU			ZUSAMMEN	DAVON	
								HOCHBAU	TIEFBAU
1 000 STD.									
NOCH HAMBURG									
JULI	2236	1505	731	517	0	1038	848	190	
AUGUST	2337	1585	752	549	0	1093	889	204	
SEPTEMBER	2453	1646	817	610	0	1087	876	211	
OKTOBER	2273	1484	789	510	0	1035	832	203	
NOVEMBER	2056	1388	668	480	0	966	782	184	
DEZEMBER	1585	1085	500	366	0	738	609	129	
HESSEN									
1993 JAN.-DEZ.	110965	71780	39175	39329	336	33796	23910	9886	
1993 JANUAR	6314	4454	1850	2335	8	2132	1589	543	
FEBRUAR	6176	4313	1863	2202	2	2063	1575	488	
MAERZ	9898	6480	3418	3480	18	3047	2194	853	
APRIL	10145	6439	3706	3476	30	3027	2154	873	
MAI	9738	6201	3537	3430	36	2870	2012	858	
JUNI	10627	6661	3966	3766	64	3071	2101	970	
JULI	10795	6839	3956	3773	23	3254	2272	982	
AUGUST	9386	5926	3460	3140	33	2900	2037	863	
SEPTEMBER	10902	6932	3970	3924	34	3229	2219	1010	
OKTOBER	10483	6660	3823	3754	29	3105	2169	936	
NOVEMBER	9576	6230	3346	3493	35	2909	2032	877	
DEZEMBER	6925	4645	2280	2556	24	2189	1556	633	
MECKLENBURG-VORPOMMERN									
1993 JAN.-DEZ.	63488	42334	21154	17694	1242	23479	16924	6555	
1993 JANUAR	3372	2428	944	738	64	1506	1209	297	
FEBRUAR	3337	2366	971	716	47	1463	1172	291	
MAERZ	5617	3799	1818	1382	198	2155	1638	617	
APRIL	5648	3676	1972	1473	84	2159	1529	630	
MAI	5293	3481	1812	1442	69	1994	1444	550	
JUNI	5945	3946	1999	1733	80	2158	1541	617	
JULI	5857	3881	1976	1692	100	2085	1457	628	
AUGUST	6116	3969	2147	1833	122	2161	1453	708	
SEPTEMBER	6497	4241	2256	1918	176	2293	1556	737	
OKTOBER	5881	3845	2036	1750	80	2055	1481	574	
NOVEMBER	5705	3846	1859	1725	139	1975	1407	568	
DEZEMBER	4220	2856	1364	1292	83	1475	1037	438	
NIEDERSACHSEN									
1993 JAN.-DEZ.	150693	98708	51985	61161	1359	39113	25737	13376	
1993 JANUAR	8504	6082	2422	3604	69	2403	1716	697	
FEBRUAR	8900	6136	2764	3647	57	2530	1742	788	
MAERZ	13230	8713	4517	5228	104	3633	2426	1207	
APRIL	13798	8906	4892	5472	163	3569	2330	1239	
MAI	13192	8503	4689	5316	98	3370	2210	1160	
JUNI	14970	9614	5356	5940	176	3949	2515	1434	
JULI	12091	7851	4240	4717	122	3280	2188	1092	
AUGUST	15059	9748	5311	6177	122	3742	2438	1304	
SEPTEMBER	15412	9934	5478	6369	150	3755	2385	1370	
OKTOBER	14359	9203	5156	5817	140	3556	2263	1293	
NOVEMBER	12018	7851	4167	4936	96	3037	1988	1049	
DEZEMBER	9160	6167	2993	3938	62	2289	1536	753	
NORDRHEIN-WESTFALEN									
1993 JAN.-DEZ.	294056	193547	100509	103990	1351	109659	71625	38034	
1993 JANUAR	19403	13047	6356	6615	80	7961	5198	2763	
FEBRUAR	20029	13207	6822	6724	58	8156	5328	2828	
MAERZ	27701	18098	9603	9629	83	10444	6931	3613	
APRIL	26488	17305	9183	9415	128	9624	6309	3315	
MAI	25343	16563	8780	9104	90	9136	5966	3170	
JUNI	27221	17932	9289	9852	118	9792	6488	3304	
JULI	25132	16642	8490	8845	184	9349	6168	3181	
AUGUST	25871	16943	8928	9196	118	9487	6118	3369	
SEPTEMBER	27814	18379	9535	10097	94	10129	6618	3511	
OKTOBER	26964	17639	9325	9605	256	9741	6267	3474	
NOVEMBER	23345	15377	7968	8245	91	8661	5681	2980	
DEZEMBER	18845	12416	6230	6663	51	7179	4653	2526	
RHEINLAND-PFALZ									
1993 JAN.-DEZ.	79348	52225	27123	31988	496	20969	14792	6177	
1993 JANUAR	5564	3847	1717	2370	32	1513	1093	420	
FEBRUAR	5378	3784	1694	2257	189	1378	1021	357	
MAERZ	7164	4691	2473	2833	18	1964	1372	592	
APRIL	7187	4642	2545	2845	18	1892	1308	574	
MAI	6828	4364	2464	2703	25	1764	1240	524	
JUNI	7392	4728	2664	2970	53	1890	1295	585	
JULI	7075	4585	2490	2754	35	1926	1326	600	
AUGUST	6822	4476	2347	2740	31	1850	1286	584	
SEPTEMBER	7510	4862	2648	3028	19	1958	1340	618	
OKTOBER	7138	4577	2561	2848	23	1837	1273	564	
NOVEMBER	6310	4219	2091	2593	21	1653	1190	463	
DEZEMBER	4980	3451	1529	2047	32	1364	1048	316	

BAUBERICHTERSTATTUNG
1 BAUHAUPTGEWERBE
1.6 GELEISTETE ARBEITSSTUNDEN NACH LAENDERN
1.6.2 OEFFENTLICHER UND VERKEHRSBAU
- ALLE BETRIEBE -

ZEITRAUM	OEFFENTLICHER BAU ZUSAMMEN	HOCHBAU				TIEFBAU			
		ZUSAMMEN	DAVON FUER			ZUSAMMEN	DAVON		
			ORGANISATIONEN OHNE ERWERBSZWECK	GEBIETS- KOERPER- SCHAFTEN	DEUTSCHE BUNDESBAHN UND BUNDES- POST		IM STRASSEN- BAU	FUER GEBIETS- KOERPER- SCHAFTEN	FUER DEUT- SCHE BUNDES- BAHN UND BUNDESPST
1 000 STD.									
NOCH HAMBURG									
JULI	691	140	17	106	17	541	228	249	64
AUGUST	695	147	16	112	19	548	235	251	62
SEPTEMBER	768	160	28	112	20	606	251	275	80
OKTOBER	728	142	19	109	20	586	244	279	69
NOVEMBER	630	146	22	104	20	484	189	235	60
DEZEMBER	482	111	16	83	12	371	148	172	51
HESSEN									
1993 JAN.-DEZ.	37504	8215	1365	5821	1029	29289	11309	14114	3866
1993 JANUAR	1839	532	70	389	73	1307	450	649	208
FEBRUAR	1909	534	69	370	95	1375	480	694	201
MAERZ	3353	788	117	533	138	2565	971	1230	364
APRIL	3612	779	120	543	116	2833	1125	1314	394
MAI	3402	723	121	500	102	2679	1075	1256	348
JUNI	3728	730	136	519	75	2936	1168	1460	368
JULI	3745	771	149	546	76	2974	1178	1441	355
AUGUST	3313	716	126	496	94	2597	1014	1243	340
SEPTEMBER	3715	755	151	521	83	2960	1173	1421	366
OKTOBER	3595	708	110	535	63	2887	1137	1364	386
NOVEMBER	3139	670	119	490	81	2469	933	1229	307
DEZEMBER	2158	509	77	379	53	1647	605	813	229
MECKLENBURG-VORPOMMERN									
1993 JAN.-DEZ.	21073	6474	1178	4622	674	14599	4761	7867	1971
1993 JANUAR	1064	417	57	288	72	647	183	347	117
FEBRUAR	1111	431	58	312	61	680	176	394	110
MAERZ	1882	581	116	400	65	1301	322	758	221
APRIL	1932	590	92	420	78	1342	430	723	189
MAI	1788	526	96	362	68	1262	427	669	166
JUNI	1974	592	119	408	65	1382	461	755	166
JULI	1980	632	99	479	54	1348	480	738	150
AUGUST	2000	661	119	399	49	1439	493	763	183
SEPTEMBER	2110	591	117	422	52	1519	514	811	194
OKTOBER	1996	534	100	369	45	1462	493	791	188
NOVEMBER	1866	575	131	407	37	1291	485	654	152
DEZEMBER	1370	444	74	336	34	826	327	484	135
NIEDERSACHSEN									
1993 JAN.-DEZ.	49060	10451	2245	7526	680	38609	16458	17824	4327
1993 JANUAR	2428	693	149	489	56	1735	672	845	218
FEBRUAR	2666	690	143	498	49	1976	750	984	242
MAERZ	4265	955	198	694	63	3310	1319	1615	378
APRIL	4594	941	181	709	61	3653	1529	1749	375
MAI	4408	879	186	639	54	3529	1521	1648	360
JUNI	4905	983	213	709	61	3922	1696	1797	429
JULI	3972	824	187	578	59	3148	1413	1397	338
AUGUST	5018	1011	237	720	54	4007	1740	1817	450
SEPTEMBER	5138	1030	218	739	73	4108	1819	1845	444
OKTOBER	4846	983	220	707	56	3863	1710	1710	443
NOVEMBER	3949	831	180	599	52	3118	1332	1421	365
DEZEMBER	2871	631	133	445	53	2240	957	996	287
NORDRHEIN-WESTFALEN									
1993 JAN.-DEZ.	79056	16581	5330	10240	1011	62475	25881	30748	5846
1993 JANUAR	4747	1154	359	705	90	3593	1381	1873	339
FEBRUAR	5091	1097	334	693	70	3994	1550	2056	388
MAERZ	7545	1555	491	988	76	5990	2470	2974	546
APRIL	7321	1453	480	918	75	5868	2472	2841	555
MAI	7013	1403	450	852	101	5610	2348	2684	578
JUNI	7459	1474	456	930	88	5885	2636	2809	640
JULI	6754	1445	464	893	88	5309	2275	2555	479
AUGUST	7070	1511	498	915	98	5559	2373	2670	516
SEPTEMBER	7594	1570	523	975	72	6024	2497	2959	568
OKTOBER	7382	1511	504	922	85	5851	2404	2912	535
NOVEMBER	6348	1360	446	814	100	4988	2013	2553	422
DEZEMBER	4752	1048	345	635	68	3704	1462	1862	380
RHEINLAND-PFALZ									
1993 JAN.-DEZ.	25895	4949	1401	3406	142	20946	11262	7341	2343
1993 JANUAR	1649	352	89	252	11	1297	663	454	180
FEBRUAR	1554	317	112	198	7	1237	639	432	166
MAERZ	2349	468	129	326	13	1881	980	680	221
APRIL	2442	471	121	332	18	1971	1039	665	267
MAI	2336	396	130	252	14	1940	1049	649	242
JUNI	2489	410	104	294	12	2079	1149	724	206
JULI	2360	470	129	329	12	1890	1088	641	181
AUGUST	2201	418	107	300	11	1783	981	628	174
SEPTEMBER	2505	475	140	327	8	2030	1087	744	193
OKTOBER	2430	433	133	288	12	1997	1095	704	198
NOVEMBER	2043	415	115	287	13	1628	876	586	166
DEZEMBER	1537	324	92	221	11	1213	536	494	143

BAUBERICHTERSTATTUNG

1 BAUHAUPTGEBERBE

1.6 GELEISTETE ARBEITSSTUNDEN NACH LAENDERN

1.6.1 INSGESAMT, WOHNUNGSBAU, GEWERBLICHER BAU

- ALLE BETRIEBE -

ZEITRAUM	GELEISTETE ARBEITS- STUNDEN INSGESAMT	DAVON		WOHNUNGS- BAU	LANDWIRT- SCHAFT- LICHER BAU	GEWERBLICHER UND INDUSTRIELLER BAU			
		HOCHBAU	TIEFBAU			ZUSAMMEN	DAVON		
							HOCHBAU	TIEFBAU	
1 000 STD.									
SAARLAND									
1993 JAN.-DEZ.	20636	13114	7522	6468	11	6650	5141	1509	
1993 JANUAR	1143	766	377	348	1	395	324	71	
FEBRUAR	1245	767	478	348	2	425	330	95	
MAERZ	1904	1181	723	573	0	694	464	130	
APRIL	1930	1223	707	600	0	601	468	133	
MAI	1826	1147	679	586	0	563	434	129	
JUNI	2038	1287	751	646	2	622	484	138	
JULI	1999	1236	763	616	2	641	472	169	
AUGUST	1824	1159	665	570	2	586	443	143	
SEPTEMBER	1987	1271	716	646	0	624	482	142	
OKTOBER	1893	1203	690	600	2	617	478	139	
NOVEMBER	1688	1090	598	554	0	568	434	134	
DEZEMBER	1159	784	376	381	0	414	328	86	
SACHSEN									
1993 JAN.-DEZ.	127098	86640	40456	33583	540	51977	39781	12196	
1993 JANUAR	7542	5444	2098	1519	33	3644	2952	692	
FEBRUAR	6780	4906	1874	1494	30	3241	2528	713	
MAERZ	10106	7001	3105	2301	52	4480	3480	980	
APRIL	10793	7192	3601	2479	55	4692	3595	1097	
MAI	10440	6948	3492	2503	39	4341	3324	1017	
JUNI	11820	7979	3841	3130	64	4846	3702	1144	
JULI	11824	7989	3635	3224	34	4728	3644	1084	
AUGUST	11618	7796	3822	3278	57	4525	3397	1128	
SEPTEMBER	12718	8481	4237	3522	55	5047	3805	1242	
OKTOBER	12842	8640	4202	3882	59	4709	3511	1198	
NOVEMBER	11556	7950	3606	3487	35	4336	3272	1064	
DEZEMBER	9057	6314	2743	2764	27	3408	2571	837	
SACHSEN-ANHALT									
1993 JAN.-DEZ.	122711	74948	47763	28072	1082	54556	37657	18599	
1993 JANUAR	7374	4603	2771	1540	50	3409	2405	1004	
FEBRUAR	7190	4628	2562	1421	55	3462	2544	918	
MAERZ	10654	6697	3957	2218	94	5098	3602	1496	
APRIL	10517	6307	4210	2253	107	4719	3268	1451	
MAI	10227	6192	4035	2258	91	4659	3235	1424	
JUNI	11608	7063	4545	2774	96	5144	3499	1645	
JULI	11230	6877	4353	2715	132	4936	3378	1558	
AUGUST	11066	6728	4338	2596	135	4937	3364	1573	
SEPTEMBER	12174	7375	4799	2881	100	5333	3703	1630	
OKTOBER	11676	6951	4725	2849	80	4970	3335	1635	
NOVEMBER	10477	6364	4113	2575	69	4300	3082	1218	
DEZEMBER	8518	5163	3356	1992	73	3589	2542	1047	
SCHLESWIG-HOLSTEIN									
1993 JAN.-DEZ.	56866	39492	17374	24711	1025	15012	10237	4775	
1993 JANUAR	3185	2303	882	1377	48	948	675	273	
FEBRUAR	3722	2661	1061	1573	96	1031	737	294	
MAERZ	4932	3437	1495	2049	97	1391	970	421	
APRIL	5132	3508	1624	2168	70	1372	934	438	
MAI	4832	3299	1533	2021	65	1321	916	405	
JUNI	5643	3835	1808	2421	104	1476	985	491	
JULI	4888	3373	1515	2086	143	1256	832	424	
AUGUST	5421	3733	1688	2364	85	1413	958	455	
SEPTEMBER	5692	3906	1786	2495	102	1469	961	508	
OKTOBER	5401	3739	1662	2470	81	1305	872	433	
NOVEMBER	4571	3229	1342	2065	104	1121	768	353	
DEZEMBER	3447	2469	978	1622	30	909	629	280	
THUERINGEN									
1993 JAN.-DEZ.	84044	52919	31125	19394	490	34992	25725	9267	
1993 JANUAR	4346	2992	1354	799	22	2147	1689	478	
FEBRUAR	3672	2602	1070	687	17	1802	1436	366	
MAERZ	6979	4515	2464	1383	37	3156	2451	705	
APRIL	7519	4580	2939	1506	49	3290	2359	931	
MAI	7106	4223	2683	1459	32	3011	2138	873	
JUNI	8584	5095	3488	1950	45	3420	2413	1007	
JULI	8496	5174	3322	2062	56	3336	2359	977	
AUGUST	7712	4704	3008	1878	45	3003	2202	801	
SEPTEMBER	8984	5691	3293	2299	37	3663	2667	996	
OKTOBER	7986	5044	2952	2020	64	3157	2313	844	
NOVEMBER	7014	4574	2440	1851	60	2735	2049	686	
DEZEMBER	5636	3725	1911	1500	26	2272	1669	603	

BAUBERICHTERSTATTUNG

1 BAUHAUPTGEBERBE

1.6 GELEISTETE ARBEITSSTUNDEN NACH LAENDERN

1.6.2 OEFFENTLICHER UND VERKEHRSBAU

- ALLE BETRIEBE -

ZEITRAUM	OEFFENTLICHER BAU ZUSAMMEN	HOCHBAU				TIEFBAU			
		ZUSAMMEN	DAVON FUER			ZUSAMMEN	DAVON		
			ORGANISATIONEN OHNE ERWERBSZWECK	GEBIETS- KOERPER- SCHAFTEN	DEUTSCHE BUNDESBAHN UND BUNDES- POST		IM STRASSEN- BAU	FUER GEBIETS- KOERPER- SCHAFTEN	FUER DEUT- SCHE BUNDES- BAHN UND BUNDESPOST
1 000 STD.									
SAARLAND									
1993 JAN.-DEZ.	7507	1494	371	1028	95	6013	2375	2905	733
1993 JANUAR	399	93	22	65	6	306	100	159	47
FEBRUAR	470	87	20	59	8	383	133	200	50
MAERZ	737	144	34	99	11	593	232	287	74
APRIL	729	155	36	108	11	574	232	275	67
MAI	677	127	29	91	7	550	223	258	69
JUNI	768	155	53	95	7	613	238	301	74
JULI	740	146	37	102	7	594	243	285	66
AUGUST	666	144	38	101	5	522	222	239	81
SEPTEMBER	717	143	32	99	12	574	233	277	64
OKTOBER	674	123	27	91	5	551	224	259	68
NOVEMBER	568	102	26	71	5	464	188	224	52
DEZEMBER	364	75	17	47	11	289	107	141	41
SACHSEN									
1993 JAN.-DEZ.	40996	12736	1576	10005	1155	28260	11244	14212	2804
1993 JANUAR	2346	840	91	776	73	1406	516	723	167
FEBRUAR	2015	854	103	670	81	1161	394	629	136
MAERZ	3293	1168	135	914	119	2125	849	1036	240
APRIL	3567	1063	120	818	125	2504	1014	1153	337
MAI	3557	1082	121	804	157	2475	1097	1099	279
JUNI	3780	1083	142	802	139	2697	1166	1244	287
JULI	3838	1087	153	816	118	2751	1112	1369	270
AUGUST	3758	1064	106	844	114	2694	1092	1340	262
SEPTEMBER	4094	1099	149	892	58	2995	1214	1543	238
OKTOBER	4192	1188	153	980	55	3004	1194	1589	221
NOVEMBER	3638	1156	153	942	61	2542	943	1380	219
DEZEMBER	2858	952	150	747	55	1906	653	1107	146
SACHSEN-ANHALT									
1993 JAN.-DEZ.	39001	7837	1229	5165	1443	31164	8761	10700	11703
1993 JANUAR	2375	608	91	427	90	1767	416	555	796
FEBRUAR	2252	608	77	446	85	1644	378	539	727
MAERZ	3244	783	131	522	130	2461	615	849	997
APRIL	3438	679	122	494	123	2759	784	965	1010
MAI	3219	608	77	419	112	2611	774	884	953
JUNI	3594	694	90	457	147	2900	869	1004	1027
JULI	3447	652	127	410	115	2795	855	931	949
AUGUST	3398	633	100	391	142	2765	839	966	960
SEPTEMBER	3860	631	115	418	158	3169	941	1087	1141
OKTOBER	3777	687	113	434	140	3090	902	1092	1096
NOVEMBER	3533	638	91	436	111	2895	795	1006	1094
DEZEMBER	2864	556	95	371	90	2308	593	762	953
SCHLESWIG-HOLSTEIN									
1993 JAN.-DEZ.	16118	3519	516	2649	354	12599	5032	6420	1147
1993 JANUAR	812	203	33	135	35	609	218	324	67
FEBRUAR	1022	255	46	174	35	767	298	394	85
MAERZ	1395	321	54	226	41	1074	424	552	98
APRIL	1522	336	45	257	34	1186	494	582	110
MAI	1425	297	35	231	31	1128	465	562	101
JUNI	1642	325	58	235	32	1317	554	647	116
JULI	1403	312	38	247	27	1091	440	552	99
AUGUST	1559	326	41	259	26	1233	494	628	111
SEPTEMBER	1626	348	45	279	24	1278	511	666	101
OKTOBER	1545	316	49	248	19	1229	493	632	104
NOVEMBER	1281	292	39	217	36	989	386	519	84
DEZEMBER	886	186	33	141	14	698	255	372	71
THUERINGEN									
1993 JAN.-DEZ.	29168	7310	950	5651	709	21858	8326	10626	2906
1993 JANUAR	1378	502	63	383	56	876	324	419	133
FEBRUAR	1166	462	63	356	43	704	242	359	103
MAERZ	2403	644	97	447	100	1769	600	869	290
APRIL	2674	686	96	474	96	2008	778	922	308
MAI	2604	594	75	434	85	2010	816	893	301
JUNI	3169	687	84	556	47	2482	928	1227	327
JULI	3042	637	81	561	55	2345	901	1177	267
AUGUST	2786	579	84	454	41	2207	799	1130	278
SEPTEMBER	2985	688	85	548	55	2297	915	1076	307
OKTOBER	2755	647	88	518	41	2108	843	1016	249
NOVEMBER	2368	614	63	477	68	1754	673	881	200
DEZEMBER	1838	530	65	443	22	1308	507	658	143

BAUBERICHTERSTATTUNG

1 BAUHAUPTGEBWERBE

1.7 GESAMTUMSATZ UND BAUGEWERBLICHER UMSATZ NACH LAENDERN

1.7.1 INSGESAMT, WOHNUNGSBAU, GEWERBLICHER BAU

- ALLE BETRIEBE -
MILL. DM

ZEITRAUM	GESAMT- UMSATZ	BAUGEWERB- LICHER UMSATZ INSGESAMT	DAVON			LANDWIRT- SCHAFT- LICHER BAU	GEWERBLICHER UND INDUSTRIELLER BAU		
			HOCHBAU	TIEFBAU	WOHNUNGS- BAU		ZUSAMMEN	DAVON	
								HOCHBAU	TIEFBAU
BADEN-WUERTTEMBERG									
1993 JAN.-DEZ.	28486,2	27926,5	20960,4	6966,1	12722,6	94,3	7862,6	6398,3	1464,4
1993 JANUAR	1676,8	1647,4	1264,3	383,1	748,3	1,1	493,1	412,1	81,0
FEBRUAR	1549,6	1517,3	1182,4	334,9	690,2	2,0	471,5	389,0	82,6
MAERZ	2143,6	2094,7	1592,9	501,8	945,5	6,4	612,0	497,6	114,4
APRIL	2239,7	2190,3	1627,4	562,9	987,2	10,4	606,3	485,8	120,5
MAI	2399,4	2351,2	1737,8	613,5	1058,0	8,2	628,6	515,3	113,3
JUNI	2605,4	2552,5	1889,4	663,1	1131,8	7,9	706,2	565,3	140,8
JULI	2425,5	2376,6	1759,6	617,0	1066,2	11,7	664,0	539,0	125,0
AUGUST	2460,9	2412,6	1782,2	620,4	1054,9	12,4	708,1	581,4	126,6
SEPTEMBER	2683,6	2630,3	1982,0	648,3	1248,6	13,0	699,7	571,2	128,5
OKTOBER	2754,6	2698,8	2023,9	674,9	1276,2	5,4	728,3	596,0	133,4
NOVEMBER	2735,7	2687,9	1994,3	693,6	1245,8	8,3	746,1	590,0	156,1
DEZEMBER	2811,4	2766,8	2114,3	652,5	1270,0	7,6	797,7	655,6	142,2
BAYERN									
1993 JAN.-DEZ.	39915,0	38947,4	27488,7	11458,7	14961,7	413,7	11649,3	9017,9	2631,4
1993 JANUAR	2300,1	2256,7	1661,1	595,6	841,3	10,9	718,1	611,9	106,3
FEBRUAR	1631,6	1589,4	1204,9	384,5	601,2	32,6	536,1	430,5	105,6
MAERZ	2536,1	2476,9	1833,3	643,6	950,2	16,8	868,8	660,1	208,7
APRIL	2966,0	2893,5	2036,5	857,0	1045,8	33,7	897,4	696,0	201,4
MAI	3195,6	3110,3	2138,2	972,1	1162,4	39,0	899,0	679,0	220,0
JUNI	3735,1	3641,6	2489,0	1152,6	1368,0	39,7	1104,7	816,9	287,8
JULI	3972,5	3870,0	2671,0	1199,0	1510,8	43,9	1097,7	834,0	263,7
AUGUST	3477,0	3381,6	2312,2	1069,4	1249,7	34,1	1042,7	761,6	281,1
SEPTEMBER	3832,1	3741,4	2643,6	1097,8	1469,4	50,1	1042,8	831,8	211,0
OKTOBER	4021,7	3921,4	2729,3	1192,1	1529,2	42,1	1116,6	861,3	255,3
NOVEMBER	3945,9	3848,3	2672,6	1175,7	1504,9	30,9	1078,1	842,6	235,5
DEZEMBER	4301,3	4216,2	3096,8	1119,4	1728,7	40,1	1247,4	932,2	255,2
BERLIN									
1993 JAN.-DEZ.	11730,1	11560,3	7735,1	3825,2	3061,3	0,0	4276,9	3221,0	1055,9
1993 JANUAR	918,6	908,1	574,0	334,1	167,9	0,0	368,1	327,7	60,4
FEBRUAR	661,9	652,0	378,0	274,0	158,1	0,0	213,2	155,4	57,8
MAERZ	803,9	786,0	514,4	271,6	208,8	0,0	315,1	210,0	105,0
APRIL	803,7	793,1	530,0	263,0	220,9	0,0	289,4	215,9	73,5
MAI	812,8	801,7	537,3	264,4	219,5	0,0	293,1	219,1	74,0
JUNI	989,1	970,5	644,8	325,7	252,5	0,0	347,5	260,1	87,3
JULI	982,9	973,4	659,4	314,0	260,3	0,0	367,8	266,2	101,6
AUGUST	988,3	975,9	662,2	313,7	286,0	0,0	335,3	238,4	96,9
SEPTEMBER	1063,8	1045,4	698,8	346,6	308,9	0,0	365,1	258,3	106,9
OKTOBER	1200,7	1189,0	831,9	357,1	331,3	0,0	447,2	346,0	101,2
NOVEMBER	1139,5	1121,1	768,6	352,5	298,5	0,0	413,3	321,2	92,1
DEZEMBER	1364,8	1344,1	935,6	408,5	348,7	0,0	501,6	402,5	99,1
BRANDENBURG									
1993 JAN.-DEZ.	7243,7	7025,2	4275,9	2749,3	1308,5	64,7	3077,6	2343,3	734,3
1993 JANUAR	238,9	229,5	153,8	75,7	42,2	3,4	106,0	83,4	22,6
FEBRUAR	304,1	291,4	201,9	89,5	54,0	1,9	143,0	112,7	30,2
MAERZ	482,2	449,7	281,0	168,7	72,8	2,6	214,3	166,1	48,3
APRIL	517,8	497,3	301,1	186,2	76,7	4,4	233,5	178,5	55,1
MAI	560,5	543,7	343,8	199,9	101,2	7,1	249,1	193,2	55,9
JUNI	651,4	632,1	376,3	255,8	117,7	3,8	275,7	210,0	65,7
JULI	619,6	603,1	340,6	262,6	103,8	5,3	269,4	185,6	83,8
AUGUST	642,0	625,8	365,2	260,6	110,2	7,3	277,8	198,8	79,1
SEPTEMBER	730,6	711,0	435,3	275,7	150,2	8,1	308,5	225,9	80,6
OKTOBER	728,1	707,2	419,8	287,5	140,5	7,7	290,0	214,1	75,9
NOVEMBER	807,3	790,5	482,9	307,6	134,2	6,9	348,0	284,8	63,2
DEZEMBER	961,3	943,7	674,2	369,5	204,8	6,1	364,2	290,3	74,0
BREMEN									
1993 JAN.-DEZ.	1927,2	1904,3	1235,0	669,3	292,2	0,0	902,5	697,8	204,8
1993 JANUAR	95,5	93,6	64,3	29,3	14,0	0,0	49,2	38,4	10,8
FEBRUAR	100,2	98,7	70,2	28,4	15,2	0,0	51,6	41,2	10,3
MAERZ	150,8	149,1	103,3	45,7	22,6	0,0	84,4	68,8	15,6
APRIL	144,8	141,7	91,2	50,5	24,0	0,0	68,9	54,6	14,4
MAI	126,8	125,4	73,5	51,9	21,7	0,0	58,7	40,1	18,6
JUNI	160,2	157,8	99,1	58,7	22,8	0,0	65,9	51,9	13,9
JULI	178,5	177,9	109,8	68,2	27,7	0,0	76,8	57,3	19,5
AUGUST	206,7	205,7	138,1	67,6	29,2	0,0	81,6	61,7	19,9
SEPTEMBER	196,6	193,6	119,0	74,7	24,1	0,0	89,7	68,7	21,0
OKTOBER	167,8	166,4	101,7	64,7	31,2	0,0	73,5	55,5	17,9
NOVEMBER	192,9	190,8	122,5	68,3	29,6	0,0	90,5	68,5	22,0
DEZEMBER	205,3	203,6	142,4	61,2	30,2	0,0	111,8	90,9	20,8
HAMBURG									
1993 JAN.-DEZ.	5231,0	5163,8	3732,6	1421,2	1033,7	0,0	2772,1	2388,7	383,4
1993 JANUAR	253,8	249,3	181,6	67,8	48,5	0,0	137,8	123,5	14,3
FEBRUAR	278,1	272,9	202,6	70,4	54,8	0,0	150,9	135,3	15,6
MAERZ	474,5	465,3	370,4	94,9	114,5	0,0	260,5	230,4	30,1
APRIL	393,4	375,3	250,7	124,6	52,6	0,0	210,9	172,2	38,7
MAI	385,7	379,4	264,4	115,0	78,4	0,0	184,7	154,0	30,7
JUNI	451,4	441,4	296,8	144,6	77,0	0,0	240,4	201,5	38,9

BAUBERICHTERSTATTUNG

1 BAUHAUPTGEMWERBE

1.7 GESAMTUMSATZ UND BAUGEWERBLICHER UMSATZ NACH LAENDERN

1.7.2 OEFFENTLICHER UND VERKEHRSSBAU

- ALLE BETRIEBE -
MILL. DM

ZEITRAUM	OEFFENTLICHER BAU ZUSAMMEN	HOCHBAU				TIEFBAU			
		ZUSAMMEN	DAVON FUER			ZUSAMMEN	DAVON		
			ORGANISATIONEN OHNE ERWERBSZWECK	GEBIETS-KOERPER-SCHAFTEN	DEUTSCHE BUNDESBAHN UND BUNDESPOST		IM STRASSENBAU	FUER GEBIETS-KOERPER-SCHAFTEN	FUER DEUTSCHE BUNDESBAHN UND BUNDESPOST
BADEN-WUERTTEMBERG									
1993 JAN.-DEZ.	7247,0	1745,3	322,3	1308,2	114,8	5501,7	2503,0	2405,5	593,2
1993 JANUAR	405,0	102,9	16,9	81,1	4,9	302,1	129,7	136,1	36,3
FEBRUAR	353,6	101,3	17,3	77,5	6,5	252,3	100,2	125,2	26,9
MAERZ	530,9	143,5	30,9	106,9	5,7	387,5	164,5	174,2	48,8
APRIL	586,3	144,0	25,5	113,1	5,4	442,3	193,5	201,9	46,9
MAI	656,4	156,2	25,9	125,0	5,3	500,2	214,3	231,7	54,1
JUNI	706,7	184,4	32,1	120,7	31,6	522,2	241,3	225,2	55,8
JULI	634,8	142,7	32,1	104,9	5,7	492,1	226,9	215,7	49,4
AUGUST	637,2	143,5	23,4	102,4	17,7	493,8	234,4	207,6	51,8
SEPTEMBER	669,0	149,2	25,7	118,2	5,3	519,8	250,6	217,9	51,3
OKTOBER	687,9	146,4	28,1	112,3	6,0	541,5	261,4	221,7	58,4
NOVEMBER	687,7	150,2	30,2	110,3	9,7	537,5	255,1	221,5	57,9
DEZEMBER	691,5	181,1	34,3	135,8	11,0	510,4	228,0	226,9	55,4
BAYERN									
1993 JAN.-DEZ.	11922,6	3095,4	689,6	2158,3	247,5	8827,2	3186,1	4800,5	840,6
1993 JANUAR	686,3	197,1	45,5	139,2	12,4	489,3	169,1	273,4	46,8
FEBRUAR	419,4	140,5	30,2	103,5	6,9	278,9	69,4	181,0	29,5
MAERZ	641,2	206,3	48,8	136,5	20,8	434,9	109,5	278,1	47,3
APRIL	916,6	261,1	60,5	156,3	44,3	655,5	220,0	361,2	74,3
MAI	1010,0	257,8	57,2	174,0	26,6	752,1	277,2	386,2	88,7
JUNI	1129,2	264,4	55,7	186,9	21,8	864,8	325,2	465,4	74,3
JULI	1217,6	282,2	71,3	191,1	19,8	935,4	353,9	488,5	92,9
AUGUST	1055,2	266,8	59,3	191,2	16,4	788,3	292,9	428,6	66,7
SEPTEMBER	1179,1	292,3	67,7	204,1	20,5	886,8	344,0	479,3	63,5
OKTOBER	1233,5	296,7	64,1	215,1	17,5	936,8	382,7	468,8	85,3
NOVEMBER	1234,4	294,3	64,0	211,8	18,4	940,1	338,5	522,4	79,2
DEZEMBER	1200,1	335,9	65,1	248,8	22,1	864,2	304,6	467,7	91,9
BERLIN									
1993 JAN.-DEZ.	4222,1	1452,8	89,8	1203,0	160,0	2769,3	1102,2	1431,2	235,9
1993 JANUAR	352,1	78,4	5,3	64,9	8,2	273,7	171,7	93,2	8,8
FEBRUAR	280,7	64,5	7,4	50,0	7,1	216,2	132,1	72,2	11,9
MAERZ	262,1	95,5	5,9	82,8	6,8	166,6	36,6	106,1	23,9
APRIL	282,8	93,3	6,0	80,4	6,9	189,5	41,5	115,8	32,2
MAI	289,1	98,7	9,1	73,5	16,1	190,5	74,0	101,6	14,9
JUNI	370,6	132,2	8,3	101,6	22,3	238,4	87,0	138,8	12,7
JULI	345,3	132,9	8,2	104,6	20,0	212,4	75,8	121,3	15,3
AUGUST	354,6	137,8	8,6	113,4	15,8	216,8	80,1	123,4	13,2
SEPTEMBER	371,3	131,6	7,9	109,5	14,2	239,7	84,4	139,1	16,2
OKTOBER	410,5	154,6	7,4	136,5	10,7	255,9	100,9	135,5	19,5
NOVEMBER	409,3	148,9	7,0	125,1	16,7	260,4	93,2	139,4	29,8
DEZEMBER	493,7	184,4	8,6	160,6	15,1	309,4	127,1	144,8	37,5
BRANDENBURG									
1993 JAN.-DEZ.	2574,3	559,4	80,9	395,4	83,1	2014,9	613,2	1191,8	210,0
1993 JANUAR	77,9	24,8	4,2	15,5	5,1	53,1	14,9	29,6	8,6
FEBRUAR	92,5	33,2	3,9	23,9	5,4	59,3	12,6	36,7	10,1
MAERZ	159,9	39,5	6,6	24,9	8,0	120,4	27,4	75,9	17,1
APRIL	182,8	41,6	6,1	26,7	8,9	141,1	35,6	84,0	21,5
MAI	186,3	42,3	6,4	30,1	5,9	144,0	40,6	83,4	19,9
JUNI	234,9	44,8	7,9	27,8	9,1	190,1	55,1	116,6	18,4
JULI	224,6	45,9	5,4	32,4	8,0	178,7	54,1	106,1	18,6
AUGUST	230,4	48,8	7,3	33,0	8,5	181,6	49,2	114,2	18,1
SEPTEMBER	248,2	51,0	6,6	38,9	5,5	195,1	62,7	114,5	17,9
OKTOBER	269,0	57,4	9,1	40,5	7,8	211,6	67,3	123,0	21,3
NOVEMBER	301,4	57,0	6,0	45,4	5,7	244,4	95,5	127,1	17,8
DEZEMBER	368,5	73,0	11,4	56,3	5,3	295,5	94,2	180,6	20,7
BREMEN									
1993 JAN.-DEZ.	709,5	245,0	27,4	192,3	25,3	464,6	119,2	263,4	82,0
1993 JANUAR	30,4	11,8	2,2	8,2	1,4	18,5	5,5	10,3	2,7
FEBRUAR	31,9	13,8	1,0	11,6	1,2	18,1	3,8	11,7	2,5
MAERZ	42,1	11,9	2,4	9,4	0,2	30,2	7,4	17,4	5,4
APRIL	49,8	12,7	1,2	10,8	0,7	36,1	8,7	20,4	7,0
MAI	45,1	11,8	2,2	8,2	1,4	33,3	8,3	18,3	6,7
JUNI	69,1	24,3	2,5	19,5	2,3	44,8	14,4	24,5	5,9
JULI	73,4	24,8	2,2	19,9	2,7	48,6	19,9	22,7	6,0
AUGUST	94,8	47,1	1,7	37,9	7,5	47,7	8,9	31,9	6,9
SEPTEMBER	79,8	26,1	1,6	20,9	3,7	53,7	10,2	32,5	11,0
OKTOBER	61,8	15,0	3,5	9,6	1,9	45,8	10,6	24,6	11,6
NOVEMBER	70,7	24,4	2,8	20,0	1,6	46,3	13,3	25,7	7,4
DEZEMBER	61,7	21,3	4,2	16,3	0,8	40,4	8,1	23,3	8,9
HAMBURG									
1993 JAN.-DEZ.	1348,1	310,2	20,9	224,2	65,1	1037,8	380,9	484,1	162,8
1993 JANUAR	63,0	9,6	1,0	6,4	2,2	53,5	16,9	24,4	12,2
FEBRUAR	67,2	12,5	0,3	9,3	2,8	54,7	17,4	28,1	9,2
MAERZ	90,3	25,5	0,8	20,0	4,7	64,8	22,9	33,7	8,1
APRIL	111,8	26,0	0,7	22,5	2,8	85,8	30,8	49,5	11,6
MAI	116,3	32,0	2,3	19,4	10,3	84,3	32,0	41,2	11,0
JUNI	124,0	18,3	1,8	12,0	4,5	105,7	45,3	44,8	15,6

BAUERICHTERSTATTUNG

1 BAUHAUPTGEWERBE

1.7 GESAMTUMSATZ UND BAUGEWERBLICHER UMSATZ NACH LAENDERN

1.7.1 INSGESAMT, WOHNUNGSBAU, GEWERBLICHER BAU

- ALLE BETRIEBE -
MILL. DM

ZEITRAUM	GESAMT- UMSATZ	BAUGEWERBLICHER UMSATZ INSGESAMT	DAVON		WOHNUNGS- BAU	LANDWIRT- SCHAFT- LICHER BAU	GEWERBLICHER UND INDUSTRIELLER BAU			
			HOCHBAU	TIEFBAU			ZUSAMMEN	HOCHBAU	TIEFBAU	
NOCH HAMBURG										
JULI	437,0	428,9	292,0	136,9	79,0	0,0	214,1	182,0	32,1	
AUGUST	447,7	438,9	302,2	138,8	101,8	0,0	216,8	178,1	38,8	
SEPTEMBER	487,9	479,8	338,6	141,3	92,9	0,0	253,1	219,1	33,9	
OKTOBER	439,5	438,1	308,3	129,8	97,3	0,0	210,2	178,4	31,9	
NOVEMBER	450,5	448,2	304,2	144,1	100,9	0,0	214,8	174,8	40,0	
DEZEMBER	741,5	736,2	621,0	115,2	136,1	0,0	477,8	439,5	38,3	
HESSEN										
1993 JAN.-DEZ.	15264,5	14864,8	9925,5	4939,3	4719,4	40,8	5323,6	3966,6	1357,0	
1993 JANUAR	772,6	764,3	520,8	233,5	233,1	0,1	285,4	215,3	70,0	
FEBRUAR	761,8	742,9	550,9	192,1	245,8	1,4	274,1	226,9	47,2	
MAERZ	1113,9	1086,0	762,9	323,1	338,4	1,6	410,7	305,2	105,5	
APRIL	1142,8	1109,3	762,9	346,4	359,6	2,6	416,6	314,0	102,6	
MAI	1239,6	1208,3	798,1	410,3	395,6	3,1	408,5	301,1	108,4	
JUNI	1448,6	1417,6	919,3	502,3	443,9	9,0	478,7	345,6	133,1	
JULI	1446,1	1400,3	919,4	485,0	470,4	2,1	478,9	347,1	131,9	
AUGUST	1346,2	1304,3	832,4	471,8	373,2	3,5	477,7	348,1	129,6	
SEPTEMBER	1441,2	1399,1	953,6	445,6	455,5	4,7	509,4	393,1	116,3	
OKTOBER	1427,6	1383,1	920,7	462,4	463,8	3,1	457,3	356,0	101,3	
NOVEMBER	1585,0	1543,5	1010,7	532,8	484,4	4,7	584,7	409,1	175,6	
DEZEMBER	1539,2	1516,1	981,9	534,2	455,6	4,9	540,5	405,0	135,5	
MECKLENBURG-VORPOMMERN										
1993 JAN.-DEZ.	5957,9	5801,6	3555,0	2246,7	1290,6	92,1	2309,7	1618,8	691,0	
1993 JANUAR	166,7	161,5	105,6	55,8	36,7	2,4	67,2	48,3	18,9	
FEBRUAR	239,9	230,5	156,1	74,5	47,6	3,2	96,3	72,2	24,1	
MAERZ	391,8	380,8	242,7	138,1	64,1	12,8	162,4	125,9	36,5	
APRIL	463,3	451,0	281,5	169,5	81,9	7,8	203,0	151,3	51,7	
MAI	440,3	429,2	237,0	192,2	78,5	4,7	180,9	114,3	66,6	
JUNI	596,7	580,8	361,8	218,9	134,6	6,3	245,7	170,1	75,6	
JULI	562,3	543,5	334,9	209,5	146,7	6,7	183,9	124,7	59,2	
AUGUST	553,3	551,3	335,9	215,4	141,9	9,2	201,4	139,0	62,4	
SEPTEMBER	584,9	552,5	332,5	220,0	126,4	12,5	215,1	141,2	73,9	
OKTOBER	606,3	591,3	361,1	230,2	144,4	8,2	221,6	154,5	67,1	
NOVEMBER	657,6	644,1	391,5	252,5	161,6	6,9	244,7	172,8	71,9	
DEZEMBER	704,9	685,2	414,2	270,9	136,1	11,3	287,5	204,6	82,9	
NIEDERSACHSEN										
1993 JAN.-DEZ.	19811,6	19566,3	12892,4	6673,9	7256,9	126,7	5888,1	4138,6	1749,5	
1993 JANUAR	886,7	875,4	597,5	277,9	320,7	3,7	276,9	212,5	64,4	
FEBRUAR	927,3	914,6	653,5	261,1	341,3	4,4	313,2	238,1	75,1	
MAERZ	1354,2	1338,2	927,6	410,7	497,4	7,6	440,9	328,5	112,4	
APRIL	1542,2	1522,7	1010,3	512,3	541,3	8,8	497,1	361,2	135,8	
MAI	1650,2	1629,4	1067,3	562,1	611,7	6,3	496,3	338,5	157,9	
JUNI	1910,4	1886,3	1212,7	673,6	669,5	23,0	586,6	392,4	194,2	
JULI	1771,0	1749,9	1132,6	617,3	608,3	12,9	555,5	386,9	168,6	
AUGUST	1823,5	1798,3	1204,6	593,7	678,4	9,8	514,2	382,5	131,6	
SEPTEMBER	1973,5	1950,4	1276,4	674,1	765,1	12,1	564,2	389,7	174,5	
OKTOBER	1942,8	1919,3	1260,8	658,4	720,3	16,4	524,9	386,3	138,6	
NOVEMBER	2040,2	2018,6	1271,9	746,7	766,6	11,5	593,6	366,9	226,6	
DEZEMBER	1989,6	1963,1	1277,2	685,9	758,3	8,3	524,9	355,2	169,7	
NORDRHEIN-WESTFALEN										
1993 JAN.-DEZ.	37604,3	37199,2	24952,2	12246,9	11477,1	180,6	15571,3	10994,8	4576,5	
1993 JANUAR	1973,8	1952,1	1314,8	637,3	560,8	2,3	913,4	614,0	299,4	
FEBRUAR	2123,9	2100,7	1439,1	661,7	624,7	3,4	941,2	670,1	271,1	
MAERZ	2984,6	2949,5	1952,2	996,3	871,4	6,2	1262,9	875,7	387,2	
APRIL	3034,0	2999,9	1950,4	1048,8	875,3	14,7	1318,9	888,6	428,3	
MAI	3025,4	2993,5	1973,6	1019,9	954,4	9,5	1176,5	819,3	357,3	
JUNI	3399,8	3369,2	2232,2	1126,9	1048,5	12,0	1384,7	981,9	392,8	
JULI	3399,7	3363,0	2249,3	1113,7	1048,1	47,0	1351,1	939,5	411,6	
AUGUST	3294,8	3246,1	2190,6	1055,5	1038,5	13,0	1329,4	937,6	391,9	
SEPTEMBER	3514,4	3477,3	2341,8	1135,6	1106,4	11,8	1437,1	1012,5	424,6	
OKTOBER	3416,6	3380,2	2242,9	1137,4	1022,0	34,7	1405,1	986,0	417,1	
NOVEMBER	3491,5	3454,5	2338,7	1115,8	1116,1	17,7	1384,2	992,3	391,9	
DEZEMBER	3955,9	3923,8	2725,6	1198,1	1210,8	8,3	1688,7	1275,3	413,4	
RHEINLAND-PFALZ										
1993 JAN.-DEZ.	9606,6	9471,4	6416,3	3055,1	3566,9	39,5	2901,4	2126,8	774,6	
1993 JANUAR	755,2	746,0	519,1	228,9	256,8	2,9	253,3	206,4	46,9	
FEBRUAR	510,3	503,2	369,6	143,6	210,5	5,7	147,2	109,0	38,2	
MAERZ	694,6	686,1	469,4	216,7	255,0	1,8	220,7	162,6	58,1	
APRIL	781,8	771,9	524,9	247,0	302,6	2,0	232,2	163,8	68,4	
MAI	794,6	782,4	516,9	265,5	302,8	2,8	236,3	161,3	75,0	
JUNI	856,3	840,6	559,7	283,9	323,6	6,4	241,0	171,2	69,8	
JULI	847,1	834,9	538,1	296,8	315,6	3,9	243,4	158,0	85,4	
AUGUST	770,5	766,7	497,8	259,0	260,8	3,3	244,9	181,8	63,1	
SEPTEMBER	882,8	869,9	602,5	267,4	341,7	2,7	269,2	196,8	72,4	
OKTOBER	888,6	876,4	592,4	284,0	339,8	2,6	253,9	186,2	67,6	
NOVEMBER	888,9	877,0	587,7	289,3	340,7	2,4	241,0	178,2	62,8	
DEZEMBER	936,0	926,3	651,3	275,0	317,1	4,2	318,4	251,5	66,9	

BAUBERICHTERSTATTUNG

1 BAUHAUPTGEBWERBE

1.7 GESAMTUMSATZ UND BAUGEWERBLICHER UMSATZ NACH LAENDERN

1.7.2 DEFFENTLICHER UND VERKEHRSSBAU

- ALLE BETRIEBE -
MILL. DM

ZEITRAUM	DEFFENTLICHER BAU ZUSAMMEN	HOCHBAU				TIEFBAU			
		ZUSAMMEN	DAVON FUER			ZUSAMMEN	DAVON		
			ORGANISATIONEN OHNE ERWERBSZWECK	GEBIETS- KOERPER- SCHAFTEN	DEUTSCHE BUNDESBAHN UND BUNDES- POST		IM STRASSEN- BAU	FUER GEBIETS- KOERPER- SCHAFTEN	FUER DEUT- SCHE BUNDES- BAHN UND BUNDESPOST
NOCH HAMBURG									
JULI	135,8	31,1	1,1	21,4	8,5	104,8	39,5	51,9	13,3
AUGUST	120,3	22,3	1,2	15,9	5,2	98,0	41,0	45,3	11,7
SEPTEMBER	133,8	26,5	2,9	18,1	5,4	107,3	41,8	48,4	17,2
OKTOBER	130,6	32,6	2,2	24,1	6,4	98,0	39,8	43,0	15,2
NOVEMBER	132,5	28,5	3,2	20,1	5,1	104,1	37,2	42,0	24,9
DEZEMBER	122,4	45,5	3,4	35,0	7,1	76,9	26,3	37,8	12,8
HESSEN									
1993 JAN.-DEZ.	4781,0	1198,8	189,5	813,6	195,7	3582,3	1428,6	1729,7	423,9
1993 JANUAR	235,7	72,3	6,5	55,9	9,9	163,4	56,5	83,0	23,9
FEBRUAR	221,6	76,8	10,8	49,5	16,5	144,8	49,3	75,0	20,5
MAERZ	335,3	117,7	14,4	70,8	32,5	217,7	63,0	129,5	25,1
APRIL	330,6	86,8	11,8	60,8	14,2	243,8	92,5	124,9	27,0
MAI	400,1	98,2	18,1	66,1	14,1	301,9	120,4	146,8	34,7
JUNI	486,0	116,8	16,9	70,5	29,4	369,2	157,9	175,9	35,9
JULI	448,9	95,8	16,5	71,4	7,8	353,1	140,1	167,3	45,7
AUGUST	449,9	107,6	15,8	69,0	22,8	342,3	145,6	153,7	43,0
SEPTEMBER	429,4	100,2	22,7	66,1	11,4	329,2	129,7	162,5	36,9
OKTOBER	458,9	97,8	16,9	75,3	5,6	361,0	153,5	167,8	39,8
NOVEMBER	469,6	112,4	20,1	81,6	10,7	357,2	156,1	163,3	37,8
DEZEMBER	515,1	116,4	19,1	76,6	20,7	398,7	164,0	181,2	53,5
MECKLENBURG-VORPOMMERN									
1993 JAN.-DEZ.	2109,3	553,5	89,7	381,0	82,9	1555,7	626,8	801,2	127,7
1993 JANUAR	55,1	18,3	2,5	14,0	1,7	36,9	12,8	18,3	5,7
FEBRUAR	83,4	33,0	4,8	22,7	5,5	50,3	15,3	29,8	5,2
MAERZ	141,6	40,0	8,2	25,5	6,4	101,6	34,9	57,0	9,7
APRIL	158,3	40,6	7,8	25,3	7,4	117,8	48,9	57,6	11,3
MAI	165,1	39,5	9,4	24,6	5,5	125,6	50,4	64,9	10,3
JUNI	194,1	50,8	8,0	31,5	11,3	143,3	60,2	70,2	12,9
JULI	206,1	56,8	8,3	40,1	8,3	149,3	65,9	73,4	10,1
AUGUST	198,8	45,8	8,2	31,9	5,6	153,0	61,2	80,6	11,2
SEPTEMBER	198,5	52,4	6,6	38,1	7,6	146,1	61,1	72,9	12,1
OKTOBER	217,1	54,1	7,8	37,9	8,4	163,0	56,8	91,5	14,7
NOVEMBER	240,8	80,2	8,6	43,5	8,1	180,6	71,9	98,7	10,0
DEZEMBER	250,3	62,2	9,4	45,8	7,0	188,1	87,4	86,1	14,6
NIEDERSACHSEN									
1993 JAN.-DEZ.	6294,6	1370,2	262,5	1000,7	107,0	4924,4	2201,2	2221,2	502,0
1993 JANUAR	274,0	60,6	12,9	44,3	3,4	213,4	93,2	85,2	34,1
FEBRUAR	255,7	69,7	14,8	51,0	3,9	185,9	74,0	90,1	21,9
MAERZ	392,4	94,2	16,5	69,0	8,7	298,3	111,2	151,9	35,1
APRIL	475,5	99,0	16,7	75,8	6,5	376,5	151,0	185,6	40,0
MAI	513,1	108,9	19,2	81,1	8,6	404,3	171,9	196,0	36,4
JUNI	607,1	127,7	23,3	95,2	9,2	479,4	218,0	218,2	43,1
JULI	575,2	126,5	24,5	89,8	12,2	448,7	204,4	203,4	40,9
AUGUST	596,0	133,9	29,1	94,6	10,2	462,1	211,6	205,1	45,4
SEPTEMBER	619,0	119,4	23,5	86,3	9,6	499,6	240,5	215,6	43,5
OKTOBER	657,8	137,9	28,0	97,5	12,4	519,8	246,4	222,7	50,8
NOVEMBER	657,0	136,9	25,7	100,1	11,0	520,1	250,9	221,0	48,2
DEZEMBER	671,7	166,5	28,3	115,8	11,4	516,2	228,2	225,4	62,6
NORDRHEIN-WESTFALEN									
1993 JAN.-DEZ.	9970,2	2299,7	644,1	1453,2	202,5	7670,5	3231,6	3871,0	667,9
1993 JANUAR	475,6	137,7	40,3	78,2	19,1	337,9	139,4	178,7	25,8
FEBRUAR	531,4	140,9	36,1	82,8	21,9	390,5	137,8	223,9	28,9
MAERZ	809,0	199,9	44,2	134,6	21,1	609,1	251,5	316,7	40,8
APRIL	792,3	171,7	47,4	115,0	9,4	620,6	261,6	312,2	46,8
MAI	853,2	190,5	59,5	113,8	17,1	662,7	270,9	335,9	55,9
JUNI	933,9	189,7	49,5	125,4	14,8	744,2	327,9	380,9	56,4
JULI	916,7	214,7	56,2	140,9	17,6	702,1	295,9	355,7	50,4
AUGUST	865,2	201,6	58,9	113,4	29,3	663,6	279,2	330,7	53,7
SEPTEMBER	922,0	211,0	58,7	143,4	8,9	711,0	312,6	346,2	52,2
OKTOBER	918,4	198,2	61,2	125,3	11,7	720,2	311,9	355,8	52,6
NOVEMBER	936,6	212,6	63,1	129,7	19,8	723,9	320,4	358,1	45,5
DEZEMBER	1015,9	231,2	68,9	150,5	11,8	784,7	328,6	396,3	59,8
RHEINLAND-PFALZ									
1993 JAN.-DEZ.	2863,7	683,1	171,6	486,7	24,8	2280,5	1261,7	800,2	218,6
1993 JANUAR	232,9	53,0	10,1	41,3	1,5	179,9	95,8	61,6	22,6
FEBRUAR	199,7	34,3	11,6	21,8	0,9	105,4	52,9	36,0	17,5
MAERZ	208,8	50,1	14,3	34,8	1,0	158,7	84,0	58,0	16,6
APRIL	235,1	56,5	12,6	42,0	1,8	178,7	93,0	65,5	20,2
MAI	240,5	50,0	16,8	30,4	2,8	190,5	110,6	59,4	20,5
JUNI	270,6	56,5	13,5	40,9	2,0	214,2	122,9	75,3	16,0
JULI	272,1	60,7	14,5	44,4	1,8	211,4	123,6	70,1	17,7
AUGUST	247,7	51,9	11,7	38,6	1,6	196,9	115,6	67,2	13,0
SEPTEMBER	256,4	61,4	15,8	44,2	1,4	195,0	108,0	72,7	14,3
OKTOBER	280,1	63,8	17,6	43,1	3,1	216,4	126,8	70,8	18,8
NOVEMBER	292,9	66,4	17,7	45,5	3,3	226,5	123,7	82,3	20,5
DEZEMBER	286,7	78,6	15,3	59,6	3,7	208,1	105,0	82,2	20,9

BAUBERICHTERSTATTUNG

1 BAUHAUPTGEWERBE

1.7 GESAMTUMSATZ UND BAUGEWERBLICHER UMSATZ NACH LAENDERN

1.7.1 INSGESAMT, WOHNUNGSBAU, GEWERBLICHER BAU

- ALLE BETRIEBE -
MILL. DM

ZEITRAUM	GESAMT- UMSATZ	BAUGEWERB- LICHER UMSATZ INSGESAMT	DAVON		WOHNUNGS- BAU	LANDWIRT- SCHAFT- LICHER BAU	GEWERBLICHER UND INDUSTRIELLER BAU		
			HOCHBAU	TIEFBAU			ZUSAMMEN	DAVON	
								HOCHBAU	TIEFBAU
SAARLAND									
1993 JAN.-DEZ.	2512,9	2429,4	1507,1	922,3	628,4	3,5	847,9	683,4	164,6
1993 JANUAR	115,5	113,1	70,0	43,1	27,7	2,3	35,3	30,9	4,4
FEBRUAR	123,2	119,4	71,7	47,7	26,9	0,6	43,8	33,6	10,2
MAERZ	191,7	183,8	116,1	67,8	37,7	0,1	70,6	58,3	12,3
APRIL	216,6	210,1	134,7	75,4	53,6	0,0	73,9	62,6	11,4
MAI	210,8	205,6	120,0	85,6	48,6	0,0	69,0	55,0	14,0
JUNI	247,6	241,7	148,1	93,6	61,4	0,1	83,0	66,0	17,0
JULI	252,4	245,4	145,8	99,6	61,8	0,1	84,0	64,9	19,1
AUGUST	230,4	222,9	133,3	89,6	57,5	0,1	76,8	59,4	17,4
SEPTEMBER	229,7	221,8	138,8	83,0	60,5	0,1	81,6	63,3	18,3
OKTOBER	218,5	209,5	138,6	70,9	65,1	0,2	67,7	54,7	13,0
NOVEMBER	228,5	220,1	139,2	80,9	62,7	0,0	77,0	60,3	16,7
DEZEMBER	248,1	236,0	150,9	85,2	63,9	0,0	85,2	74,4	10,8
SACHSEN									
1993 JAN.-DEZ.	12080,9	11855,9	7523,3	4332,5	2683,6	35,7	4851,1	3633,4	1217,7
1993 JANUAR	372,1	363,3	248,6	114,7	65,8	1,1	171,5	136,0	35,5
FEBRUAR	474,1	461,6	314,5	147,0	94,1	1,1	213,5	161,0	52,5
MAERZ	725,6	706,7	484,2	222,4	142,2	1,8	337,6	263,2	74,4
APRIL	857,4	838,5	525,7	312,8	168,8	3,8	369,5	274,6	94,9
MAI	972,0	953,5	585,9	367,5	185,3	2,1	399,9	289,9	110,0
JUNI	1091,9	1073,3	664,4	408,9	227,3	4,0	441,7	330,2	111,5
JULI	1152,1	1128,9	727,1	401,8	260,7	2,6	468,3	358,7	109,6
AUGUST	1139,8	1120,4	710,2	410,2	271,8	3,3	436,0	325,9	110,1
SEPTEMBER	1271,1	1247,2	799,4	447,9	293,9	3,7	515,9	382,5	133,4
OKTOBER	1300,1	1277,9	805,3	471,6	324,5	5,3	484,8	364,0	120,8
NOVEMBER	1302,9	1282,7	790,8	491,9	311,6	3,6	478,3	351,7	126,6
DEZEMBER	1421,9	1401,9	886,2	535,8	337,5	3,3	534,2	395,8	138,4
SACHSEN-ANHALT									
1993 JAN.-DEZ.	11411,9	11021,9	6577,4	4444,5	2065,6	83,3	5314,1	3716,4	1597,7
1993 JANUAR	435,9	425,1	261,2	163,9	74,7	2,1	211,2	153,7	57,5
FEBRUAR	513,6	495,2	325,1	170,0	98,2	6,1	250,4	179,8	70,6
MAERZ	776,2	751,4	482,2	269,2	129,0	4,1	398,2	292,6	105,6
APRIL	847,4	816,5	503,4	313,2	137,2	6,8	428,2	305,8	122,4
MAI	867,3	831,3	492,5	336,8	144,3	7,9	410,7	290,2	120,5
JUNI	1037,3	997,7	674,1	423,6	189,3	6,3	465,7	316,3	149,5
JULI	1054,8	1017,4	593,9	423,5	190,5	8,0	481,3	330,7	150,6
AUGUST	1047,0	1010,5	601,3	409,1	195,7	9,5	493,5	341,7	151,8
SEPTEMBER	1092,6	1054,8	639,9	414,9	221,9	7,4	482,5	339,0	143,5
OKTOBER	1141,0	1103,5	628,6	474,8	218,2	6,3	522,3	339,3	183,0
NOVEMBER	1141,5	1104,1	621,3	482,8	216,6	6,1	465,1	319,6	145,6
DEZEMBER	1457,3	1414,4	853,9	560,5	252,1	12,7	704,9	507,9	197,1
SCHLESWIG-HOLSTEIN									
1993 JAN.-DEZ.	6784,4	6697,2	4551,8	2145,4	2676,1	114,6	1874,3	1326,0	548,4
1993 JANUAR	272,3	267,8	179,4	88,3	98,4	3,6	84,9	60,9	24,0
FEBRUAR	363,8	359,0	255,7	103,3	154,0	6,5	93,5	68,5	24,9
MAERZ	476,7	470,0	342,8	127,2	192,6	10,6	140,3	103,4	37,0
APRIL	533,4	526,2	356,4	169,9	199,0	6,9	158,7	110,4	48,4
MAI	552,8	544,7	369,5	175,2	212,5	6,7	152,0	112,1	39,9
JUNI	650,1	643,7	430,9	212,9	265,2	10,7	170,2	116,0	54,3
JULI	629,5	621,5	410,2	211,4	243,9	18,4	159,2	109,0	50,2
AUGUST	625,3	621,0	422,2	198,8	250,0	9,1	173,4	124,2	49,2
SEPTEMBER	657,5	651,8	437,1	214,6	285,4	11,1	174,5	117,3	57,1
OKTOBER	633,1	626,5	413,4	213,1	255,3	13,5	163,0	108,0	55,1
NOVEMBER	715,1	708,5	472,6	236,0	295,4	11,9	184,5	127,8	56,7
DEZEMBER	674,8	656,6	461,6	194,8	244,5	5,6	220,1	168,4	51,6
THUERINGEN									
1993 JAN.-DEZ.	8370,3	8168,0	4755,8	3412,2	1430,4	39,3	3556,6	2642,2	914,4
1993 JANUAR	287,2	279,9	180,9	119,1	35,0	1,2	123,4	83,7	39,7
FEBRUAR	303,5	293,9	198,9	94,9	42,2	1,1	143,8	115,6	28,2
MAERZ	488,4	471,8	287,5	184,4	75,0	1,8	223,4	165,4	58,0
APRIL	631,3	610,6	356,3	254,3	97,3	1,9	274,6	201,0	73,6
MAI	658,4	635,2	349,4	285,8	102,5	2,8	271,7	194,0	77,7
JUNI	812,3	788,8	434,9	354,0	145,2	3,5	319,8	234,1	85,7
JULI	844,4	826,5	456,1	370,3	140,8	9,1	345,9	250,6	95,3
AUGUST	760,4	741,8	419,4	322,4	123,4	3,3	318,5	244,1	74,4
SEPTEMBER	861,3	840,9	493,1	347,8	148,2	2,3	390,7	280,2	100,6
OKTOBER	852,2	834,2	493,8	340,5	158,9	3,9	364,0	273,5	90,5
NOVEMBER	862,7	849,3	512,1	337,2	170,3	6,0	347,1	265,1	81,9
DEZEMBER	1008,1	995,0	593,4	401,6	195,8	2,4	433,6	324,8	108,8

BAUBERICHTERSTATTUNG

1 BAUHAUPTGEBWERBE

1.7 GESAMTUMSATZ UND BAUGEWERBLICHER UMSATZ NACH LAENDERN

1.7.2 OEFFENTLICHER UND VERKEHRSBAU

- ALLE BETRIEBE -
MILL. DM

ZEITRAUM	OEFFENTLICHER BAU ZUSAMMEN	HOCHBAU			TIEFBAU				
		ZUSAMMEN	DAVON FUER			ZUSAMMEN	DAVON		
			ORGANISATIONEN OHNE ERWERBSZWECK	GEBIETS- KOERPER- SCHAFTEN	DEUTSCHE BUNDESBahn UND BUNDES- POST		IM STRASSEN- BAU	FUER GEBIETS- KOERPER- SCHAFTEN	FUER DEUT- SCHE BUNDES- BAHN UND BUNDESPOST
SAARLAND									
1993 JAN.-DEZ.	949,6	191,9	42,0	144,2	5,7	757,7	273,6	402,2	81,9
1993 JANUAR	47,8	9,1	2,2	5,6	0,3	38,8	9,6	21,2	7,9
FEBRUAR	48,1	10,5	2,0	8,3	0,3	37,5	10,2	21,2	6,2
MAERZ	75,4	19,9	6,7	11,9	1,4	55,5	18,1	32,4	4,9
APRIL	82,5	18,5	3,1	15,2	0,3	64,0	24,8	35,5	3,6
MAI	87,0	15,4	3,5	11,7	0,2	71,6	27,0	38,9	5,7
JUNI	97,1	20,6	5,9	14,2	0,5	76,6	29,3	40,5	6,8
JULI	99,5	19,0	4,1	14,7	0,2	80,5	31,9	40,5	8,1
AUGUST	88,6	16,3	3,2	12,9	0,2	72,2	29,2	34,2	8,8
SEPTEMBER	79,6	14,9	3,0	11,5	0,5	64,7	27,2	32,2	5,3
OKTOBER	78,6	18,7	2,9	15,2	0,6	67,9	19,9	33,4	4,7
NOVEMBER	80,4	16,3	3,3	12,5	0,4	64,1	22,3	36,4	5,5
DEZEMBER	86,9	12,6	2,3	9,5	0,9	74,3	23,9	35,8	14,5
SACHSEN									
1993 JAN.-DEZ.	4285,5	1170,6	195,1	897,3	138,2	3114,9	1310,1	1594,4	220,4
1993 JANUAR	124,9	45,7	4,0	34,8	6,9	79,2	28,0	43,8	7,4
FEBRUAR	152,9	58,4	6,9	42,9	8,6	94,5	30,6	56,7	7,2
MAERZ	225,0	76,9	9,4	57,5	10,0	148,0	56,8	79,4	11,8
APRIL	298,5	78,5	6,2	59,2	13,1	217,9	93,6	101,5	22,9
MAI	366,1	108,6	9,1	78,7	22,8	257,5	118,8	115,8	22,9
JUNI	400,3	102,9	11,8	75,0	16,1	297,4	134,1	139,5	23,8
JULI	397,2	105,1	11,6	80,9	12,5	292,1	124,9	144,7	22,5
AUGUST	409,3	109,3	9,0	87,3	12,9	300,1	126,8	151,6	21,6
SEPTEMBER	433,8	119,3	26,2	84,8	8,3	314,5	128,9	168,0	17,5
OKTOBER	463,2	112,4	12,0	94,3	6,1	350,8	153,9	181,9	15,6
NOVEMBER	489,2	123,9	14,0	103,6	6,4	365,3	158,7	179,6	27,1
DEZEMBER	527,0	129,7	14,9	100,3	14,5	397,3	155,0	222,4	20,0
SACHSEN-ANHALT									
1993 JAN.-DEZ.	3558,8	712,0	76,6	431,6	204,8	2846,8	1152,2	1153,6	541,0
1993 JANUAR	137,1	30,7	3,7	21,1	5,9	106,4	34,3	35,2	36,9
FEBRUAR	142,5	49,1	4,6	29,5	9,0	99,4	32,3	41,9	25,2
MAERZ	220,1	56,5	4,8	39,5	12,1	163,6	48,2	81,2	34,2
APRIL	244,4	53,6	7,0	32,0	14,6	190,8	69,3	69,5	52,1
MAI	268,4	50,1	4,3	32,5	13,2	218,3	92,0	83,8	42,7
JUNI	336,3	62,2	8,5	36,7	17,0	274,1	101,6	107,0	65,5
JULI	337,7	64,8	6,5	42,7	16,6	272,9	106,4	110,6	55,9
AUGUST	311,8	54,4	6,2	31,6	16,6	257,4	116,2	101,1	40,1
SEPTEMBER	343,1	71,7	7,6	35,8	30,3	271,4	118,5	107,8	45,1
OKTOBER	356,6	64,8	7,4	33,8	23,9	291,8	134,7	112,3	44,8
NOVEMBER	416,3	79,0	6,9	47,7	24,4	337,3	150,4	146,0	40,9
DEZEMBER	444,7	81,2	9,1	51,0	21,1	363,5	148,3	157,4	57,7
SCHLESWIG-HOLSTEIN									
1993 JAN.-DEZ.	2032,2	435,2	64,7	312,7	57,8	1597,0	750,6	751,1	95,3
1993 JANUAR	80,8	16,5	3,9	10,5	2,1	64,3	30,7	29,9	3,6
FEBRUAR	105,1	26,7	4,5	15,2	7,0	78,4	36,8	37,3	4,2
MAERZ	126,5	36,2	5,2	22,2	8,8	90,3	34,5	48,8	7,0
APRIL	161,6	40,1	4,1	26,9	9,1	121,5	54,9	59,7	6,9
MAI	173,4	38,1	3,5	25,0	9,6	135,3	61,3	65,5	7,5
JUNI	197,7	39,1	8,5	26,9	3,7	158,6	80,9	68,7	9,0
JULI	200,1	39,0	4,2	31,9	2,8	161,2	81,5	70,9	8,7
AUGUST	188,5	38,9	6,5	28,1	4,4	149,6	69,9	70,7	9,0
SEPTEMBER	200,8	43,3	6,2	36,1	2,0	157,5	78,2	69,0	10,4
OKTOBER	194,7	36,7	6,6	28,6	1,6	158,0	79,0	70,0	9,0
NOVEMBER	216,8	37,6	3,8	29,9	4,0	179,3	83,5	87,4	8,3
DEZEMBER	186,3	43,1	8,6	31,5	3,0	143,2	59,2	72,1	11,8
THUERINGEN									
1993 JAN.-DEZ.	3141,7	649,9	78,7	472,0	93,3	2497,8	962,2	1298,4	237,2
1993 JANUAR	120,4	41,0	3,5	29,9	7,6	79,4	32,1	30,2	17,0
FEBRUAR	106,8	40,0	6,3	26,4	7,3	66,8	17,6	40,6	8,6
MAERZ	171,7	45,3	6,3	25,1	13,9	126,4	41,2	68,3	16,9
APRIL	236,7	56,0	7,0	32,5	16,5	180,7	69,5	92,4	18,8
MAI	258,2	50,1	6,1	34,1	9,9	208,1	70,8	113,7	23,6
JUNI	320,4	52,1	5,7	43,2	3,2	268,3	97,9	146,8	23,5
JULI	330,6	55,6	7,7	43,0	4,9	275,0	116,5	137,1	21,5
AUGUST	296,8	48,8	6,8	37,2	5,5	248,0	91,4	137,0	19,6
SEPTEMBER	301,6	54,4	6,9	41,5	6,7	247,2	112,0	112,8	22,4
OKTOBER	309,5	59,5	8,1	44,9	6,5	249,9	100,5	128,1	21,3
NOVEMBER	326,0	70,8	10,1	54,1	6,6	255,3	112,6	120,5	22,2
DEZEMBER	363,2	70,4	6,8	60,0	4,6	292,8	100,1	170,9	21,9

BAUBERICHTERSTATTUNG

1 BAUHAUPTGEBERBE

1.8.1 BETRIEBE, BESCHAEFTE, LOHN- UND GEHALTSUMME INSGESAMT
- BETRIEBE MIT 20 BESCHAEFTETEN UND MEHR -

ZEITRAUM	BE- TRIEBE	BESCHAEFTE							BRUTTO- LOHNSUMME	BRUTTO- GEHALTSUMME
		INSGESAMT	TAETIGE INHABER, MITIN- HABER	KAUFM. U. TECHN. ANGE- STELLTE	FACH- ARBEITER	FACH- WERKER UND WERKER	GEWERBL. AUSZU- BILDENDE	DAR. AUSLAEND. ARBEIT- NEHMER		
MILL. DM										
DEUTSCHLAND										
1992 JAN.-DEZ.	14 798	1 000 827	6 267	159 920	594 569	190 421	49 650	95 087	36 697,7	10 580,4
1993 JAN.-DEZ.	15 954	1 029 923	6 410	165 902	601 604	203 251	52 755	96 452	38 571,0	11 744,1
1991 DEZEMBER	14 366	1 003 623	6 372	160 226	609 586	177 451	49 988	92 229	2 729,6	855,0
1992 JANUAR	14 342	970 143	6 266	157 590	578 543	177 977	49 767	89 427	2 412,7	763,1
FEBRUAR	14 370	961 929	6 232	157 917	576 254	173 732	48 794	88 794	2 152,1	767,6
MAERZ	14 405	982 015	6 206	158 371	588 162	180 862	48 414	91 274	2 758,8	772,7
APRIL	14 386	989 839	6 189	158 300	592 128	185 156	48 066	92 854	2 828,6	783,2
MAI	14 466	995 280	6 189	158 908	594 647	187 828	47 708	94 229	2 997,8	833,0
JUNI	14 478	997 638	6 204	158 918	603 556	182 249	46 711	95 684	3 109,3	892,5
JULI	14 471	997 059	6 167	158 067	594 145	194 852	43 828	96 979	3 238,2	916,5
AUGUST	14 438	1 002 978	6 116	158 692	593 326	196 317	48 527	97 641	3 014,4	863,4
SEPTEMBER	14 451	1 008 163	6 098	159 439	592 876	197 225	52 515	98 011	3 172,0	850,4
OKTOBER	15 684	1 041 443	6 537	164 214	610 548	205 911	54 233	100 425	3 264,7	871,3
NOVEMBER	15 697	1 037 744	6 499	164 587	608 722	203 320	54 016	99 058	4 508,2	1 311,9
DEZEMBER	15 690	1 025 704	6 502	164 039	602 924	199 020	53 219	96 673	3 241,1	964,7
1993 JANUAR	15 701	1 000 773	6 406	163 826	586 997	190 224	53 320	93 477	2 462,5	859,6
FEBRUAR	15 666	986 313	6 371	163 639	578 598	185 935	51 770	91 666	2 222,0	858,1
MAERZ	15 653	1 000 605	6 308	163 502	586 723	192 872	51 200	93 461	2 977,0	874,2
APRIL	15 666	1 014 887	6 306	164 111	594 583	198 885	50 802	95 042	3 136,6	903,1
MAI	15 671	1 018 088	6 299	164 220	594 763	202 576	50 210	95 788	3 119,5	924,4
JUNI	15 651	1 021 422	6 330	164 224	612 523	189 762	48 583	97 012	3 295,9	993,3
JULI	15 682	1 025 983	6 286	164 101	600 867	209 330	45 399	97 652	3 334,8	981,2
AUGUST	15 661	1 037 335	6 260	165 137	602 285	211 242	52 411	98 051	3 363,3	941,4
SEPTEMBER	15 627	1 040 358	6 213	165 797	601 515	210 629	56 204	98 588	3 371,3	940,8
OKTOBER	16 813	1 081 167	6 718	170 927	626 957	219 278	58 287	101 371	3 991,7	965,6
NOVEMBER	16 835	1 074 042	6 732	170 860	621 196	217 351	57 903	99 046	4 697,3	1 445,1
DEZEMBER	16 816	1 058 317	6 696	170 484	613 243	210 926	56 968	96 267	3 199,2	1 057,4
VERAENDERUNG GEGEN VORMONAT IN %										
1991 DEZEMBER	0,0	-1,3	0,3	-0,8	-1,0	-2,8	-0,9	-1,6	-31,3	-23,6
1992 JANUAR	-0,2	-3,3	-1,7	-1,6	-5,1	0,3	-0,4	-3,0	-11,6	-10,7
FEBRUAR	0,2	-0,8	-0,5	0,2	-0,6	-2,4	-2,0	-0,7	-10,8	-0,7
MAERZ	0,2	2,1	-0,4	0,3	2,2	4,1	-0,8	2,8	28,2	2,0
APRIL	-0,1	0,8	-0,3	0,0	0,7	2,4	-0,7	1,7	2,5	1,4
MAI	0,6	0,5	0,0	0,4	0,4	1,4	-0,7	1,5	6,0	6,4
JUNI	0,1	0,2	0,2	0,0	1,5	-3,0	-2,1	1,5	3,7	7,1
JULI	0,0	-0,1	-0,6	-0,5	-1,6	6,9	-6,2	1,4	4,1	2,7
AUGUST	-0,2	0,6	-0,8	0,4	-0,1	0,8	10,7	0,7	-6,9	-5,8
SEPTEMBER	0,1	0,5	-0,3	0,5	-0,1	0,5	8,2	0,4	5,2	-1,6
OKTOBER	8,4	3,3	7,2	3,0	3,0	4,4	3,3	2,5	2,9	2,5
NOVEMBER	0,2	-0,4	-0,6	0,2	-0,3	-1,0	-0,4	-1,4	38,1	50,6
DEZEMBER	0,0	-1,2	0,0	-0,3	-1,0	-2,4	-1,5	-2,4	-28,1	-26,5
1993 JANUAR	0,1	-2,4	-1,5	-0,1	-2,6	-4,4	0,2	-3,3	-24,0	-10,9
FEBRUAR	-0,2	-1,4	-0,5	-0,1	-1,4	-2,3	-2,9	-1,9	-9,8	-0,2
MAERZ	-0,1	1,4	-1,0	-0,1	1,4	3,7	-1,1	2,0	34,0	1,9
APRIL	0,1	1,4	0,0	0,4	1,3	3,1	-0,8	1,7	5,4	3,3
MAI	0,0	0,3	-0,1	0,1	0,0	1,9	-1,2	0,8	-0,6	2,4
JUNI	-0,1	0,3	0,5	0,0	3,0	-6,3	-3,2	1,3	5,7	7,5
JULI	0,2	0,4	-0,7	-0,1	-1,9	10,3	-6,6	0,7	1,2	-1,2
AUGUST	-0,1	1,1	-0,4	0,6	0,2	0,9	15,4	0,4	0,9	-4,1
SEPTEMBER	-0,2	0,3	-0,8	0,4	-0,1	-0,3	7,2	0,5	0,2	-0,1
OKTOBER	7,6	3,9	8,1	3,1	4,1	4,1	3,7	2,8	0,6	2,6
NOVEMBER	0,1	-0,7	0,2	0,0	-0,8	-0,9	-0,7	-2,3	38,5	49,7
DEZEMBER	-0,1	-1,5	-0,5	-0,2	-1,3	-3,0	-1,6	-2,8	-31,9	-26,8
VERAENDERUNG GEGEN VORJAHRESZEITRAUM IN %										
1993 JAN.-DEZ.	8,2	2,9	2,3	3,7	1,2	6,7	6,3	1,4	5,1	11,0
1992 DEZEMBER	9,2	2,2	2,0	2,4	-1,1	12,2	6,5	4,8	18,7	12,8
1993 JANUAR	9,5	3,2	2,2	4,0	1,5	6,9	7,1	4,5	2,1	12,6
FEBRUAR	9,0	2,5	2,2	3,6	0,6	7,0	6,1	3,2	3,3	13,3
MAERZ	8,7	1,9	1,6	3,2	-0,2	6,6	5,8	2,4	7,9	13,1
APRIL	8,9	2,5	1,9	3,7	0,4	7,4	5,7	2,4	10,9	15,3
MAI	8,3	2,3	1,8	3,3	0,0	7,9	5,2	1,7	4,1	11,0
JUNI	8,1	2,4	2,0	3,3	1,5	4,1	4,0	1,4	6,0	11,3
JULI	8,4	2,9	1,9	3,8	1,1	7,4	3,6	0,7	3,0	7,1
AUGUST	8,5	3,4	2,4	4,1	1,5	7,6	8,0	0,4	11,6	9,0
SEPTEMBER	8,1	3,2	1,9	4,0	1,5	6,8	7,0	0,6	6,3	10,6
OKTOBER	7,3	3,8	4,1	2,5	6,5	7,5	0,9	3,9	10,8	
NOVEMBER	7,2	3,5	3,8	2,0	6,6	7,2	0,0	4,2	10,2	
DEZEMBER	7,2	3,2	3,9	1,7	6,0	7,0	-0,4	-1,3	9,6	

BAUBERICHTERSTATTUNG

I BAUHAUPTGEWERBE

1.8.1 BETRIEBE, BESCHAEFTE, LOHN- UND GEHALTSUMME INSGESAMT
- BETRIEBE MIT 20 BESCHAEFTE UND MEHR -

ZEITRAUM	BE- TRIEBE INSGE- SAMT	BESCHAEFTE							BRUTTO- LOHNSUMME	BRUTTO- GEHALT- SUMME
		INSGESAMT	TAETIGE INHABER, MITIN- HABER	KAUFM. U. TECHN. ANGE- STELTE	FACH- ARBEITER	FACH- WERKER UND WERKER	GEWERBL. AUSZU- BILDENDE	DAR. AUSLAEND. ARBEIT- NEHMER		
MILL. DM										
FRUEHERES BUNDESGBEIT										
1992 JAN.-DEZ.	11 961	725 956	5 820	117 699	428 162	149 167	25 108	94 468	29 316,8	8 614,8
1993 JAN.-DEZ.	12 103	730 190	5 823	122 968	425 563	148 134	27 843	95 287	29 764,6	9 409,5
1991 DEZEMBER	12 004	725 371	6 012	114 881	432 439	146 713	25 326	91 535	2 174,5	693,1
1992 JANUAR	11 928	701 192	5 906	114 782	416 592	139 290	24 622	88 935	1 899,3	619,6
FEBRUAR	11 881	691 923	5 848	114 950	411 194	135 950	23 981	88 262	1 684,1	614,1
MAERZ	11 885	710 140	5 820	115 397	421 821	143 249	23 853	90 780	2 221,8	626,3
APRIL	11 859	718 615	5 809	115 737	426 039	147 339	23 691	92 376	2 271,3	633,6
MAI	11 872	723 396	5 793	116 227	428 353	149 644	23 379	93 735	2 384,7	668,4
JUNI	11 853	727 181	5 802	116 826	434 444	147 025	23 084	95 122	2 471,1	720,2
JULI	11 831	731 283	5 785	117 041	430 780	155 184	22 493	96 427	2 594,1	753,2
AUGUST	11 791	735 901	5 760	118 104	431 262	155 750	25 025	96 977	2 408,1	702,7
SEPTEMBER	11 789	738 868	5 740	118 978	431 001	155 542	27 807	97 327	2 519,4	687,9
OKTOBER	12 313	750 453	5 884	121 339	438 264	156 751	28 215	99 644	2 568,5	698,5
NOVEMBER	12 273	745 728	5 849	121 599	436 210	154 179	27 891	98 266	3 768,9	1 113,8
DEZEMBER	12 253	736 781	5 842	121 402	431 980	150 099	27 458	95 770	2 527,6	776,5
1993 JANUAR	12 157	709 915	5 756	120 870	415 221	141 248	26 820	92 625	1 876,3	683,8
FEBRUAR	12 111	698 348	5 727	121 222	408 435	136 790	26 174	90 896	1 630,2	681,3
MAERZ	12 092	713 912	5 693	121 486	417 621	143 083	26 029	92 622	2 318,5	699,3
APRIL	12 072	725 282	5 689	121 825	424 602	147 308	25 858	94 192	2 418,6	719,0
MAI	12 049	728 321	5 682	122 091	425 832	149 136	25 580	94 668	2 408,4	735,3
JUNI	12 019	732 939	5 673	122 436	433 727	145 847	25 256	96 000	2 553,0	802,2
JULI	12 005	734 973	5 631	122 297	428 136	154 003	24 906	96 526	2 578,6	790,9
AUGUST	11 974	740 867	5 602	123 101	429 065	154 397	28 802	96 803	2 593,4	751,6
SEPTEMBER	11 958	743 052	5 577	123 960	428 648	153 573	31 294	97 174	2 585,4	751,2
OKTOBER	12 280	752 785	5 734	125 619	436 236	153 702	31 494	99 657	2 547,4	756,2
NOVEMBER	12 280	746 890	5 729	125 493	432 714	151 708	31 246	97 436	3 816,5	1 203,1
DEZEMBER	12 240	734 896	5 699	125 212	426 520	146 808	30 657	94 843	2 378,6	835,6
VERAENDERUNG GEGEN VORMONAT IN %										
1991 DEZEMBER	0,0	-1,2	0,2	-0,1	-0,9	-2,6	-1,7	-1,7	-35,6	-27,7
1992 JANUAR	-0,6	-3,3	-1,8	-0,1	-3,7	-5,1	-2,8	-2,8	-12,7	-10,6
FEBRUAR	-0,4	-1,3	-1,0	0,1	-1,3	-2,4	-2,6	-0,8	-11,3	-0,9
MAERZ	0,0	2,6	-0,5	0,4	2,6	5,4	-0,5	2,9	31,9	2,0
APRIL	-0,2	1,2	-0,2	0,3	1,0	2,9	-0,7	1,8	2,2	1,2
MAI	0,1	0,7	-0,3	0,4	0,5	1,6	-1,3	1,5	5,0	5,5
JUNI	-0,2	0,5	0,2	0,5	1,4	-1,8	-1,3	1,5	3,6	7,8
JULI	-0,2	0,6	-0,3	0,2	-0,8	5,5	-2,6	1,4	5,0	4,6
AUGUST	-0,3	0,6	-0,4	0,9	0,1	0,4	11,3	0,6	-7,2	-6,7
SEPTEMBER	0,0	0,4	-0,3	0,7	-0,1	-0,1	10,3	0,4	4,6	-2,1
OKTOBER	4,4	1,6	2,5	2,0	1,7	0,8	2,2	2,4	2,0	1,5
NOVEMBER	-0,3	-0,6	-0,6	0,2	-0,5	-1,6	-1,1	-1,4	46,7	59,4
DEZEMBER	-0,2	-1,2	-0,1	-0,2	-1,0	-2,6	-1,6	-2,5	-32,9	-30,3
1993 JANUAR	-0,8	-3,6	-1,5	-0,4	-3,9	-5,9	-2,3	-3,3	-25,8	-11,9
FEBRUAR	-0,4	-1,6	-0,5	0,3	-1,6	-3,2	-2,4	-1,9	-9,9	-0,4
MAERZ	-0,2	2,2	-0,6	0,2	2,2	4,6	-0,6	1,9	37,2	2,6
APRIL	-0,2	1,6	-0,1	0,3	1,7	3,0	-0,7	1,7	4,3	2,8
MAI	-0,2	0,4	-0,1	0,2	0,3	1,2	-1,1	0,5	-0,4	2,3
JUNI	-0,2	0,6	-0,2	0,3	1,9	-2,2	-1,3	1,4	6,0	9,1
JULI	-0,1	0,3	-0,7	-0,1	-1,3	5,6	-1,4	0,5	1,0	-1,4
AUGUST	-0,3	0,8	-0,5	0,7	0,2	0,3	15,6	0,3	0,6	-5,0
SEPTEMBER	-0,1	0,3	-0,4	0,7	-0,1	-0,5	8,7	0,4	-0,3	-0,1
OKTOBER	2,7	1,3	2,8	1,3	1,8	0,1	0,6	2,6	-1,5	0,7
NOVEMBER	0,0	-0,8	-0,1	-0,1	-0,8	-1,3	-0,8	-2,2	49,8	59,1
DEZEMBER	-0,3	-1,6	-0,5	-0,2	-1,4	-3,2	-1,9	-2,7	-37,7	-30,5
VERAENDERUNG GEGEN VORJAHRESZEITRAUM IN %										
1993 JAN.-DEZ.	1,2	0,6	-2,4	4,5	-0,6	-0,7	10,9	0,9	1,5	9,2
1992 DEZEMBER	2,1	1,6	-2,8	5,7	-0,1	2,3	8,4	4,6	16,2	12,0
1993 JANUAR	1,9	1,2	-2,5	5,3	-0,3	1,4	8,9	4,1	-1,2	10,4
FEBRUAR	1,9	0,9	-2,1	5,5	-0,7	0,6	9,1	3,0	0,4	10,9
MAERZ	1,7	0,5	-2,2	5,3	-1,0	-0,1	9,1	2,0	4,4	11,7
APRIL	1,8	0,9	-2,1	5,3	-0,3	0,0	9,1	2,0	6,5	13,5
MAI	1,5	0,7	-1,9	5,0	-0,6	-0,3	9,4	1,0	1,0	10,0
JUNI	1,4	0,8	-2,2	4,8	-0,2	-0,8	9,4	0,9	3,3	11,4
JULI	1,5	0,5	-2,7	4,5	-0,6	-0,8	10,7	0,1	-0,6	5,0
AUGUST	1,6	0,7	-2,7	4,2	-0,5	-0,9	15,1	-0,2	7,7	7,0
SEPTEMBER	1,4	0,6	-2,8	4,2	-0,5	-1,3	13,4	-0,2	2,6	9,2
OKTOBER	-0,3	0,3	-2,5	3,5	-0,5	-1,9	11,6	0,0	-0,9	8,3
NOVEMBER	0,1	0,2	-2,1	3,2	-0,8	-1,6	12,0	-0,8	1,9	8,0
DEZEMBER	-0,1	-0,3	-2,4	3,1	-1,3	-2,2	11,7	-1,0	-5,9	7,6

BAUBERICHTERSTATTUNG

1 BAUHAUPTGEBWERBE

1.8.1 BETRIEBE, BESCHAEFFTIGTE, LOHN- UND GEHALTSUMME INSGESAMT
- BETRIEBE MIT 20 BESCHAEFFTIGTEN UND MEHR -

ZEITRAUM	BE- TRIEBE INSGE- SAMT	BESCHAEFFTIGTE							BRUTTO- LOHNSUMME	BRUTTO- GEHALT- SUMME
		INSGESAMT	TAETIGE INHABER, MITIN- HABER	KAUFM. U. TECHN. ANGE- STELLTE	FACH- ARBEITER	FACH- WERKER UND WERKER	GEWERBL. AUSZU- BILDENDE	DAR. AUSLAEND. ARBEIT- NEHMER		
NEUE LAENDER UND BERLIN-OST 1)										
1992 JAN.-DEZ.	2 778	274 872	447	42 222	166 408	41 254	24 542	619	7 380,9	1 955,6
1993 JAN.-DEZ.	3 850	299 733	728	42 935	176 041	55 117	24 912	1 165	8 806,4	2 334,6
1991 DEZEMBER	2 362	278 252	360	45 345	177 147	30 738	24 662	694	555,1	161,9
1992 JANUAR	2 414	268 951	360	42 808	161 951	38 687	25 145	492	513,3	143,5
FEBRUAR	2 489	270 006	384	42 967	164 060	37 782	24 813	532	468,0	143,6
MAERZ	2 520	271 875	386	42 974	166 341	37 613	24 561	494	537,0	146,4
APRIL	2 527	271 224	380	42 563	166 089	37 817	24 375	478	557,3	149,6
MAI	2 594	271 884	396	42 681	166 294	38 184	24 329	494	613,1	164,7
JUNI	2 625	270 457	402	42 092	169 112	35 224	23 627	562	638,2	172,3
JULI	2 640	265 776	382	41 026	163 365	39 668	21 335	552	644,1	163,3
AUGUST	2 647	267 077	356	40 588	162 064	40 567	23 502	664	606,3	160,7
SEPTEMBER	2 662	269 285	358	40 461	161 875	41 683	24 908	684	652,7	162,5
OKTOBER	3 351	290 390	653	42 875	172 284	49 160	26 018	781	656,2	172,8
NOVEMBER	3 424	292 016	650	42 988	172 512	49 741	26 125	792	741,4	198,1
DEZEMBER	3 437	288 923	660	42 637	170 944	48 921	25 761	903	713,5	188,2
1993 JANUAR	3 544	290 858	650	42 956	171 776	48 976	26 500	852	586,3	175,8
FEBRUAR	3 555	287 965	644	42 417	170 163	49 145	25 595	770	631,8	176,8
MAERZ	3 561	286 693	615	42 016	169 102	49 789	25 171	839	658,6	174,9
APRIL	3 594	289 405	617	42 286	169 981	51 577	24 944	850	718,0	184,0
MAI	3 622	289 747	617	42 129	168 931	53 440	24 630	1 120	711,0	189,1
JUNI	3 632	288 493	657	41 788	178 796	43 915	23 327	1 012	742,9	191,2
JULI	3 677	291 010	655	41 804	172 731	55 327	20 493	1 126	756,2	190,3
AUGUST	3 687	296 368	658	42 036	173 220	56 845	23 609	1 248	769,9	189,8
SEPTEMBER	3 669	297 306	636	41 837	172 867	57 056	24 910	1 414	785,9	189,6
OKTOBER	4 533	328 382	984	45 308	189 721	65 576	26 793	1 714	844,4	209,4
NOVEMBER	4 555	327 152	1 003	45 367	188 482	65 643	26 657	1 610	880,8	242,0
DEZEMBER	4 576	323 421	997	45 272	186 723	64 118	26 311	1 424	820,6	221,9
VERAENDERUNG GEGEN VORMONAT IN %										
1991 DEZEMBER	0,3	-1,6	2,6	-2,4	-1,2	-3,5	0,0	8,1	-6,9	0,7
1992 JANUAR	2,2	-3,3	0,0	-5,6	-8,6	25,9	2,0	-29,1	-7,5	-11,3
FEBRUAR	3,1	0,4	6,7	0,4	1,3	-2,3	-1,3	8,1	-8,8	0,0
MAERZ	1,2	0,7	0,5	0,0	1,4	-0,4	-1,0	-7,1	14,7	2,0
APRIL	0,3	-0,2	-1,6	-1,0	-0,2	0,5	-0,8	-3,2	3,8	2,2
MAI	2,7	0,2	4,2	0,3	0,1	1,0	-0,2	3,3	10,0	10,1
JUNI	1,2	-0,5	1,5	-1,4	1,7	-7,8	-2,9	13,8	4,1	4,7
JULI	0,6	-1,7	-5,0	-2,5	-3,4	12,6	-9,7	-1,8	0,9	-5,2
AUGUST	0,3	0,5	-6,8	-1,1	-0,8	2,3	10,2	20,3	-5,9	-1,6
SEPTEMBER	0,6	0,8	0,6	-0,3	-0,1	2,8	6,0	3,0	7,6	1,1
OKTOBER	25,9	8,1	82,4	6,4	6,4	17,9	4,5	14,2	6,7	6,3
NOVEMBER	2,2	0,4	-0,5	0,3	0,1	1,2	0,4	1,4	6,5	14,7
DEZEMBER	0,4	-1,1	1,5	-0,8	-0,9	-1,6	-1,4	14,0	-3,8	-5,0
1993 JANUAR	3,1	0,7	-1,5	0,7	0,5	0,1	2,9	-5,6	-17,8	-6,6
FEBRUAR	0,3	-1,0	-0,9	-1,3	-0,9	0,3	-3,4	-9,6	-9,3	0,5
MAERZ	0,2	-0,4	-4,5	-0,9	-0,6	1,3	-1,7	9,0	23,8	-1,1
APRIL	0,9	0,9	0,3	0,6	0,5	3,6	-0,9	1,3	9,0	5,2
MAI	0,8	0,1	0,0	-0,4	-0,6	3,6	-1,3	31,8	-1,0	2,7
JUNI	0,3	-0,4	6,5	-0,8	5,8	-17,8	-5,3	-9,6	4,5	1,1
JULI	1,2	0,9	-0,3	0,0	-3,4	26,0	-12,1	11,3	1,8	-0,5
AUGUST	0,3	1,8	0,6	0,6	0,3	2,7	15,2	10,8	1,8	-0,3
SEPTEMBER	-0,5	0,3	-3,3	-0,5	-0,2	0,4	5,5	13,3	2,1	-0,1
OKTOBER	23,5	10,5	54,7	8,3	9,7	14,9	7,6	21,2	7,4	10,4
NOVEMBER	0,5	-0,4	1,9	0,1	-0,7	0,1	-0,5	-6,1	4,3	15,6
DEZEMBER	0,5	-1,1	-0,6	-0,2	-0,9	-2,3	-1,3	-11,6	-6,8	-8,3
VERAENDERUNG GEGEN VORJAHRESZEITRAUM IN %										
1993 JAN.-DEZ.	38,6	9,0	62,7	1,7	5,8	33,6	1,5	88,2	19,3	18,8
1992 DEZEMBER	45,5	3,8	83,3	-6,0	-3,5	59,2	4,5	30,1	28,5	16,2
1993 JANUAR	46,8	8,1	80,6	0,3	6,1	26,6	5,4	73,2	14,2	22,5
FEBRUAR	42,8	6,7	67,7	-1,3	3,7	30,1	3,2	44,7	13,6	23,1
MAERZ	41,3	5,5	59,3	-2,2	1,7	32,4	2,5	69,8	22,6	19,4
APRIL	42,2	6,7	62,4	-0,7	2,3	36,4	2,3	77,8	28,8	23,0
MAI	39,6	6,6	55,8	-1,3	1,6	40,0	1,2	126,7	16,0	14,8
JUNI	38,4	6,7	63,4	-0,7	5,7	24,7	-1,3	80,1	16,4	10,9
JULI	39,3	9,5	71,5	1,9	5,7	39,5	-3,9	104,0	17,4	16,5
AUGUST	39,3	11,0	84,8	3,6	6,9	40,1	0,5	88,0	27,0	18,1
SEPTEMBER	37,8	10,4	77,7	3,4	6,8	36,9	0,0	106,7	20,4	16,7
OKTOBER	35,3	12,8	5,7	10,1	33,4	3,0	119,5	21,3	21,2	21,2
NOVEMBER	33,0	12,0	6,5	9,3	32,0	2,0	103,3	18,8	22,1	22,1
DEZEMBER	33,1	11,9	6,2	9,2	31,1	2,1	57,7	15,0	17,9	17,9

1) SIEHE HINWEIS ZU DEN BAUBERICHTERSTATTUNGEN IN DEN NEUEN LAENDERN UND BERLIN-OST, S.6,7.

BAUBERICHTERSTATTUNG

1 BAUHAUPTGWERBE

1.8.2.1 GELEISTETE ARBEITSSTUNDEN INSGESAMT, WOHNUNGS-, GEMERBL. BAU
- BETRIEBE MIT 20 BESCHAEFTIGTEN UND MEHR -

1 000 STD.

ZEITRAUM	GELEISTETE ARBEITS- STUNDEN INSGESAMT	DAVON				LAND- WIRTSCH. BAU	GEMERBL. UND INDUSTRIELLER BAU		
		HOCHBAU	TIEFBAU	WOHNUNGS- BAU	ZUSAMMEN		DAVON		
							HOCHBAU	TIEFBAU	
DEUTSCHLAND									
1992 JAN.-DEZ.	1 280 787	756 769	524 018	275 445	6 975	481 749	352 622	129 127	
1993 JAN.-DEZ.	1 286 721	768 534	518 187	312 690	6 458	472 663	338 679	133 984	
1991 DEZEMBER	77 897	46 482	31 415	15 670	423	29 855	22 137	7 718	
1992 JANUAR	81 447	52 227	29 220	17 259	441	33 671	25 608	8 063	
FEBRUAR	85 504	53 714	31 790	17 996	433	34 888	26 204	8 784	
MAERZ	107 409	64 276	43 133	22 425	610	41 246	30 502	10 744	
APRIL	111 675	65 307	46 368	23 862	541	41 129	30 111	11 018	
MAI	107 819	62 815	45 004	23 265	584	39 523	28 900	10 623	
JUNI	114 759	66 606	48 153	24 809	706	42 146	30 669	11 477	
JULI	115 499	67 126	48 373	24 264	650	43 224	31 544	11 680	
AUGUST	103 527	60 098	43 429	21 490	561	39 051	28 360	10 691	
SEPTEMBER	122 610	70 960	51 650	26 202	666	45 204	32 893	12 311	
OKTOBER	126 177	73 004	53 173	27 987	693	46 125	33 199	12 926	
NOVEMBER	113 379	66 566	46 813	25 288	597	41 665	30 171	11 494	
DEZEMBER	90 982	54 070	36 912	20 598	493	33 777	24 461	9 316	
1993 JANUAR	76 418	49 057	27 361	17 605	329	31 921	23 694	8 227	
FEBRUAR	76 617	48 705	27 912	17 402	451	31 617	23 441	8 176	
MAERZ	110 264	66 663	43 601	25 270	469	42 732	30 942	11 790	
APRIL	114 128	66 567	47 561	26 709	544	41 501	29 573	11 928	
MAI	109 874	63 887	45 987	26 288	477	39 325	27 953	11 372	
JUNI	122 550	71 291	51 259	29 791	611	43 507	30 790	12 717	
JULI	114 193	67 209	46 984	27 342	630	41 499	29 607	11 892	
AUGUST	112 752	65 979	46 773	27 050	607	40 841	28 862	11 979	
SEPTEMBER	126 235	73 876	52 360	31 383	645	44 348	31 397	12 951	
OKTOBER	126 735	74 703	52 032	32 457	693	44 271	31 199	13 072	
NOVEMBER	111 254	67 356	43 898	28 714	597	39 716	28 579	11 137	
DEZEMBER	85 701	53 242	32 459	22 679	405	31 385	22 642	8 743	
VERAENDERUNG GEGEN VORMONAT IN %									
1991 DEZEMBER	-29,3	-28,6	-30,2	-32,7	-35,3	-25,7	-25,9	-25,1	
1992 JANUAR	4,6	12,4	-7,0	10,1	4,3	12,8	15,7	4,5	
FEBRUAR	5,0	2,8	8,8	4,3	-1,8	3,9	2,3	8,9	
MAERZ	25,6	19,7	35,7	24,6	40,9	17,9	16,4	22,3	
APRIL	4,0	1,6	7,5	6,4	-11,3	-0,3	-1,3	2,8	
MAI	-3,5	-3,8	-2,9	-2,5	7,9	-3,9	-4,0	-3,6	
JUNI	6,4	6,0	7,0	6,6	20,9	6,6	6,1	8,0	
JULI	0,6	0,8	0,5	-2,2	-7,9	2,6	2,9	1,8	
AUGUST	-10,4	-10,5	-10,2	-11,4	-13,7	-9,7	-10,1	-8,5	
SEPTEMBER	18,4	18,1	18,9	21,9	18,7	15,8	16,0	15,2	
OKTOBER	2,9	2,9	2,9	6,8	4,1	2,0	0,9	5,0	
NOVEMBER	-10,1	-8,8	-12,0	-9,6	-13,9	-9,7	-9,1	-11,1	
DEZEMBER	-19,8	-18,8	-21,2	-18,5	-17,4	-18,9	-18,9	-18,9	
1993 JANUAR	-16,0	-9,3	-25,9	-14,5	-33,3	-5,5	-3,1	-11,7	
FEBRUAR	0,3	-0,7	2,0	-1,2	37,1	-1,0	-1,1	-0,6	
MAERZ	43,9	36,9	56,2	45,2	4,0	35,2	32,0	44,2	
APRIL	3,5	-0,1	9,1	5,7	16,0	-2,9	-4,4	1,2	
MAI	-3,7	-4,0	-3,3	-1,6	-12,3	-5,2	-5,5	-4,7	
JUNI	11,5	11,6	11,5	13,3	28,1	10,6	10,1	11,8	
JULI	-6,8	-5,7	-8,3	-8,2	3,1	-4,6	-3,8	-6,5	
AUGUST	-1,3	-1,8	-0,4	-1,1	-3,7	-1,6	-2,5	0,7	
SEPTEMBER	12,0	12,0	11,9	16,0	6,3	8,9	8,8	8,1	
OKTOBER	0,4	1,1	-0,6	3,4	7,4	-0,2	-0,6	0,9	
NOVEMBER	-12,2	-9,8	-15,6	-11,5	-13,9	-10,3	-8,4	-14,8	
DEZEMBER	-23,0	-21,0	-26,1	-21,0	-32,2	-21,0	-20,8	-21,5	
VERAENDERUNG GEGEN VORJAHRESZEITRAUM IN %									
1993 JAN.-DEZ.	0,5	1,6	-1,1	13,6	-7,4	-1,9	-4,0	3,8	
1992 DEZEMBER	16,8	16,3	17,5	31,4	16,5	13,1	10,5	20,7	
1993 JANUAR	-6,2	-6,1	-6,4	2,0	-25,4	-5,2	-7,5	2,0	
FEBRUAR	-10,4	-9,3	-12,2	-3,3	4,2	-9,6	-10,5	-6,9	
MAERZ	2,7	3,7	1,1	12,7	-23,1	3,6	1,4	9,7	
APRIL	2,2	1,9	2,6	11,9	0,6	0,9	-1,8	8,3	
MAI	1,8	1,7	2,2	13,0	-18,3	-0,5	-3,3	7,1	
JUNI	6,8	7,0	6,5	20,1	-13,5	3,2	0,4	10,8	
JULI	-1,1	0,1	-2,9	12,7	-3,1	-4,0	-6,1	1,8	
AUGUST	8,9	9,8	7,7	25,9	8,2	4,6	1,8	12,0	
SEPTEMBER	3,0	4,1	1,4	19,8	-3,2	-1,9	-4,5	5,2	
OKTOBER	0,4	2,3	-2,1	16,0	0,0	-4,0	-6,0	1,1	
NOVEMBER	-1,9	1,2	-6,2	13,6	0,0	-4,7	-5,3	-3,1	
DEZEMBER	-5,8	-1,5	-12,1	10,1	-17,8	-7,1	-7,4	-6,2	

BAUBERICHTERSTATTUNG

1 BAUHAUPTGEWERBE

1.8.2.2 GELEISTETE ARBEITSSTUNDEN OEFFENTL. UND VERKEHRSBAU
- BETRIEBE MIT 20 BESCHAEFFTIGTEN UND MEHR -

1 000 STD.

ZEITRAUM	OEFFENTL. BAU ZUSAMMEN	HOCHBAU				TIEFBAU			
		ZUSAMMEN	DAVON			ZUSAMMEN	DAVON		
			ORGANI- SATIONEN OHNE ERWERBS- ZWECK	GEBIETS- KOERPER- SCHAFTEN	DEUTSCHE BUNDESBAHN UND BUNDESPOST		STRASSEN- BAU	GEBIETS- KOERPER- SCHAFTEN	DEUTSCHE BUNDESBAHN UND BUNDESPOST
DEUTSCHLAND									
1992 JAN.-DEZ.	516 618	121 727	21 626	88 411	11 690	394 891	157 257	187 462	50 172
1993 JAN.-DEZ.	494 910	110 707	21 140	80 349	9 218	384 203	148 149	187 665	48 389
1991 DEZEMBER	31 949	8 252	1 342	6 084	826	23 697	9 289	11 273	3 135
1992 JANUAR	30 076	8 919	1 533	6 316	1 070	21 157	7 456	10 650	3 051
FEBRUAR	32 087	9 081	1 602	6 553	926	23 006	8 201	11 535	3 270
MAERZ	43 128	10 739	1 856	7 870	1 013	32 389	12 457	15 541	4 391
APRIL	46 143	10 793	1 900	7 907	986	35 350	14 200	16 559	4 591
MAI	44 447	10 066	1 742	7 384	940	34 381	13 845	16 101	4 435
JUNI	47 098	10 422	1 821	7 603	998	36 676	15 019	17 107	4 550
JULI	47 361	10 668	1 867	7 846	955	36 693	15 055	17 261	4 377
AUGUST	42 425	9 687	1 705	7 021	961	32 738	13 321	15 412	4 005
SEPTEMBER	50 538	11 189	2 015	8 186	998	39 339	16 171	18 442	4 726
OKTOBER	51 372	11 125	2 052	8 045	1 028	40 247	16 363	18 989	4 895
NOVEMBER	45 829	10 510	1 941	7 632	937	35 319	14 173	16 724	4 422
DEZEMBER	36 114	8 518	1 592	6 048	878	27 596	10 996	13 141	3 459
1993 JANUAR	26 563	7 429	1 264	5 448	717	19 134	6 672	9 593	2 869
FEBRUAR	27 147	7 411	1 319	5 407	685	19 736	6 754	10 113	2 869
MAERZ	41 793	9 982	1 890	7 187	905	31 811	11 501	15 993	4 327
APRIL	45 374	9 741	1 829	7 060	852	35 633	13 838	17 149	4 646
MAI	43 784	9 169	1 766	6 541	862	34 615	13 868	16 383	4 364
JUNI	48 641	10 099	1 973	7 262	864	38 542	15 510	18 450	4 582
JULI	44 722	9 630	1 936	6 956	738	35 092	13 975	17 039	4 078
AUGUST	44 254	9 460	1 885	6 795	780	34 794	13 710	16 954	4 130
SEPTEMBER	49 859	10 450	2 103	7 553	794	39 409	15 686	19 153	4 570
OKTOBER	49 314	10 354	2 009	7 604	741	38 960	15 418	18 908	4 634
NOVEMBER	42 227	9 466	1 774	6 957	735	32 761	12 496	16 206	4 059
DEZEMBER	31 232	7 516	1 392	5 579	545	23 716	8 721	11 734	3 261
VERAENDERUNG GEGEN VORMONAT IN %									
1991 DEZEMBER	-30,5	-27,0	-29,1	-27,7	-17,5	-31,7	-35,5	-28,4	-30,6
1992 JANUAR	-5,9	8,1	14,2	3,8	29,6	-10,7	-19,7	-5,5	-2,7
FEBRUAR	6,7	1,8	4,5	3,8	-13,5	8,7	10,0	8,3	7,2
MAERZ	34,4	18,3	15,9	20,1	9,4	40,8	51,9	34,7	34,3
APRIL	7,0	0,5	2,4	0,5	-2,7	9,1	14,0	6,6	4,6
MAI	-3,7	-6,7	-8,3	-6,6	-4,7	-2,7	-2,5	-2,8	-3,4
JUNI	6,0	3,5	4,5	3,0	6,2	6,7	8,5	6,2	2,6
JULI	0,6	2,4	2,5	3,2	-4,3	0,0	0,2	0,9	-3,8
AUGUST	-10,4	-9,2	-8,7	-10,5	0,6	-10,8	-11,5	-10,7	-8,5
SEPTEMBER	19,1	15,6	18,2	16,6	3,9	20,2	21,4	19,7	18,0
OKTOBER	1,7	-0,7	1,8	-1,7	3,0	2,3	1,2	3,0	3,6
NOVEMBER	-10,8	-5,5	-5,4	-5,1	-8,9	-12,2	-13,4	-11,9	-9,7
DEZEMBER	-21,2	-19,0	-18,0	-20,8	-6,3	-21,9	-22,4	-21,4	-21,8
1993 JANUAR	-26,4	-12,8	-20,6	-9,9	-18,3	-30,7	-39,3	-27,0	-17,1
FEBRUAR	2,2	-0,2	4,4	-0,8	-4,5	3,1	1,2	5,4	0,0
MAERZ	54,0	34,7	43,3	32,9	32,1	61,2	70,3	58,0	50,8
APRIL	8,6	-2,4	-3,2	-1,8	-5,9	12,0	20,3	7,3	7,4
MAI	-3,5	-5,9	-3,4	-7,4	1,2	-2,9	0,2	-4,5	-6,1
JUNI	11,1	10,1	11,7	11,0	0,2	11,3	11,8	12,6	5,0
JULI	-8,1	-4,6	-1,9	-4,2	-14,6	-9,0	-9,9	-7,6	-11,0
AUGUST	-1,0	-1,8	-2,6	-2,3	5,7	-0,8	-1,9	-0,5	1,3
SEPTEMBER	12,7	10,5	11,6	11,2	1,8	13,3	14,4	13,0	10,7
OKTOBER	-1,1	-0,9	-4,5	0,7	-6,7	-1,1	-1,7	-1,3	1,4
NOVEMBER	-14,4	-8,6	-11,7	-8,5	-0,8	-15,9	-19,0	-14,3	-12,4
DEZEMBER	-26,0	-20,6	-21,5	-19,8	-25,9	-27,6	-30,2	-27,6	-19,7
VERAENDERUNG GEGEN VORJAHRESZEITRAUM IN %									
1993 JAN.-DEZ.	-4,2	-9,1	-2,2	-9,1	-21,1	-2,7	-5,8	0,1	-3,6
1992 DEZEMBER	13,0	3,2	18,6	-0,6	6,3	16,5	18,4	16,6	10,3
1993 JANUAR	-11,7	-16,7	-17,5	-13,7	-33,0	-9,6	-10,5	-9,9	-6,0
FEBRUAR	-15,4	-18,4	-17,7	-17,5	-26,0	-14,2	-17,6	-12,3	-12,3
MAERZ	-3,1	-7,0	1,8	-8,7	-10,7	-1,8	-7,7	2,8	-1,5
APRIL	-1,7	-9,7	-3,7	-10,7	-13,6	0,8	-2,5	3,6	1,2
MAI	-1,5	-8,9	1,4	-11,4	-8,3	0,7	0,2	1,8	-1,6
JUNI	3,3	-3,1	8,3	-4,5	-13,4	5,1	3,3	7,9	0,7
JULI	-5,6	-9,7	3,7	-11,3	-22,7	-4,4	-7,2	-1,3	-6,8
AUGUST	4,3	-2,3	10,6	-3,2	-18,8	6,3	2,9	10,0	3,1
SEPTEMBER	-1,3	-6,7	4,4	-7,7	-20,4	0,2	-3,0	3,9	-3,3
OKTOBER	-4,0	-6,9	-2,1	-5,6	-27,9	-3,2	-5,8	-0,4	-5,3
NOVEMBER	-7,9	-8,9	-8,6	-8,8	-21,6	-7,2	-11,8	-3,1	-8,2
DEZEMBER	-13,5	-11,8	-12,6	-7,8	-37,9	-14,1	-20,7	-10,7	-5,7

BAUBERICHTERSTATTUNG

1 BAUHAUPTGEWERBE

1.8.2.1 GELEISTETE ARBEITSSTUNDEN INSGESAMT, WOHNUNGS-, GEWERBL. BAU
- BETRIEBE MIT 20 BESCHAEFFTIGTEN UND MEHR -

1 000 STD.

ZEITRAUM	GELEISTETE ARBEITS- STUNDEN INSGESAMT	DAVON		WOHNUNGS- BAU	LAND- WIRTSCH. BAU	GEWERBL. UND INDUSTRIELLER BAU		
		HOCHBAU	TIEFBAU			ZUSAMMEN	DAVON	
							HOCHBAU	TIEFBAU
FRUEHERES BUNDESGBIET								
1992 JAN.-DEZ.	925 893	535 780	390 113	218 845	3 974	326 465	233 035	93 430
1993 JAN.-DEZ.	896 238	530 521	365 717	236 383	3 683	303 791	215 094	88 697
1991 DEZEMBER	55 582	32 196	23 386	12 301	237	20 702	14 845	5 857
1992 JANUAR	56 589	35 363	21 226	13 332	186	22 726	16 586	6 140
FEBRUAR	60 452	37 261	23 191	14 225	241	23 577	17 254	6 323
MAERZ	77 498	45 361	32 137	17 994	355	28 167	20 221	7 946
APRIL	82 225	46 956	35 269	19 321	322	28 361	20 172	8 189
MAI	79 775	45 354	34 421	18 846	362	27 317	19 378	7 939
JUNI	84 131	47 682	36 449	19 734	407	28 933	20 528	8 405
JULI	84 740	48 118	36 622	19 378	376	29 630	21 089	8 531
AUGUST	74 828	42 486	32 342	17 019	344	26 477	18 752	7 725
SEPTEMBER	90 164	51 061	39 103	21 067	395	30 871	21 937	8 934
OKTOBER	90 795	51 750	39 045	22 090	362	30 795	21 748	9 047
NOVEMBER	80 232	46 605	33 687	19 782	321	27 356	19 528	7 828
DEZEMBER	64 404	37 783	26 621	16 057	303	22 255	15 832	6 423
1993 JANUAR	51 505	32 813	18 692	13 373	167	20 031	14 566	5 465
FEBRUAR	53 437	33 306	20 131	13 440	295	20 489	14 836	5 633
MAERZ	78 328	46 757	31 571	19 864	231	28 027	19 864	8 163
APRIL	81 267	47 041	34 226	21 025	317	26 938	18 908	8 030
MAI	78 568	45 269	33 299	20 550	297	25 623	17 987	7 636
JUNI	86 702	49 984	36 718	22 803	392	28 178	19 740	8 438
JULI	79 781	46 637	33 144	20 547	378	26 814	18 983	7 831
AUGUST	78 555	45 621	32 934	20 204	320	26 384	18 464	7 920
SEPTEMBER	88 845	51 513	37 332	23 786	366	28 522	19 975	8 547
OKTOBER	86 816	50 857	35 959	23 737	394	27 993	19 678	8 315
NOVEMBER	75 234	45 209	30 025	20 698	304	25 167	17 939	7 228
DEZEMBER	57 200	35 514	21 686	16 356	202	19 645	14 154	5 491
VERAENDERUNG GEGEN VORMONAT IN %								
1991 DEZEMBER	-29,9	-29,5	-30,5	-33,0	-30,1	-25,5	-25,7	-24,9
1992 JANUAR	1,8	9,8	-9,2	8,4	-21,5	9,8	11,7	4,8
FEBRUAR	6,8	5,4	9,3	6,7	29,6	3,7	4,0	3,0
MAERZ	28,2	21,7	38,6	26,5	47,3	19,5	17,2	25,7
APRIL	6,1	3,5	9,7	7,4	-9,3	0,7	-0,2	3,1
MAI	-3,0	-3,4	-2,4	-2,5	12,4	-3,7	-3,9	-3,1
JUNI	5,5	5,1	5,9	4,7	12,4	5,9	5,9	5,9
JULI	0,7	0,9	0,5	-1,8	-7,6	2,4	2,8	1,5
AUGUST	-11,7	-11,7	-11,7	-12,2	-8,5	-10,6	-11,1	-9,4
SEPTEMBER	20,5	20,2	20,9	23,8	14,8	16,6	17,0	15,7
OKTOBER	0,7	1,3	-0,1	4,9	-8,4	-0,2	-0,9	1,3
NOVEMBER	-11,6	-9,9	-13,7	-10,4	-11,3	-11,2	-10,2	-13,5
DEZEMBER	-19,8	-18,9	-21,0	-18,8	-5,6	-18,6	-18,9	-17,9
1993 JANUAR	-20,0	-13,2	-29,8	-16,7	-44,9	-10,0	-8,0	-14,9
FEBRUAR	3,8	1,5	7,7	0,5	76,6	2,2	1,9	3,1
MAERZ	46,6	40,4	56,8	47,8	-21,7	35,9	33,9	44,9
APRIL	3,8	0,6	8,4	5,8	37,2	-3,9	-4,8	-1,6
MAI	-3,3	-3,8	-2,7	-2,3	-6,3	-4,9	-4,9	-4,9
JUNI	10,4	10,4	10,3	11,0	32,0	10,0	9,7	10,5
JULI	-8,0	-6,7	-9,7	-9,9	-3,6	-4,8	-3,8	-7,2
AUGUST	-1,5	-2,2	-0,6	-1,7	-15,3	-1,6	-2,7	1,1
SEPTEMBER	13,1	12,9	13,4	17,7	14,4	8,1	8,2	7,9
OKTOBER	-2,3	-1,3	-3,7	-0,2	7,7	-1,9	-1,5	-2,7
NOVEMBER	-13,3	-11,1	-16,5	-12,8	-22,8	-10,1	-8,8	-13,1
DEZEMBER	-24,0	-21,4	-27,8	-21,0	-33,6	-21,9	-21,1	-24,0
VERAENDERUNG GEGEN VORJAHRESZEITRAUM IN %								
1993 JAN.-DEZ.	-3,2	-1,0	-6,3	8,0	-7,8	-6,9	-7,7	-5,1
1992 DEZEMBER	15,9	17,4	13,8	30,5	27,8	7,5	6,6	9,7
1993 JANUAR	-9,0	-7,2	-11,9	0,3	-10,2	-11,9	-12,2	-11,0
FEBRUAR	-11,6	-10,6	-13,2	-5,5	22,4	-13,2	-14,0	-10,9
MAERZ	1,1	3,1	-1,8	10,4	-34,9	-0,5	-1,8	2,7
APRIL	-1,2	0,2	-3,0	8,8	-1,6	-5,0	-6,3	-1,9
MAI	-1,5	-0,2	-3,3	9,0	-18,0	-6,2	-7,2	-3,8
JUNI	3,1	4,8	0,7	15,6	-3,7	-2,6	-3,8	0,4
JULI	-5,9	-3,1	-9,5	6,0	0,5	-9,5	-10,0	-8,2
AUGUST	5,0	7,4	1,8	18,7	-7,0	-0,4	-1,5	2,5
SEPTEMBER	-1,5	0,9	-4,5	12,9	-7,3	-7,6	-8,9	-4,3
OKTOBER	-4,4	-1,7	-7,9	7,5	8,8	-9,1	-9,5	-8,1
NOVEMBER	-6,3	-3,0	-10,9	4,6	-5,3	-8,0	-8,1	-7,7
DEZEMBER	-11,2	-6,0	-18,5	1,9	-33,3	-11,7	-10,6	-14,5

BAUERICHTERSTATTUNG

1 BAUHAUPTGEWERBE

1.8.2.2 GELEISTETE ARBEITSSTUNDEN OEFFNTL. UND VERKEHRSSBAU
- BETRIEBE MIT 20 BESCHAEFFTIGTEN UND MEHR -

1 000 STD.

ZEITRAUM	OEFFNTL. BAU ZUSAMMEN	HOCHBAU				TIEFBAU			
		ZUSAMMEN	DAVON			ZUSAMMEN	DAVON		
			ORGANI- SATIONEN OHNE ERWERBS- ZWECK	GEBIETS- KOERPER- SCHAFTEN	DEUTSCHE BUNDESBAHN UND BUNDESPOST		STRASSEN- BAU	GEBIETS- KOERPER- SCHAFTEN	DEUTSCHE BUNDESBAHN UND BUNDESPOST
FRUEHERES BUNDESGEBIET									
1992 JAN.-DEZ.	376 609	79 926	16 785	57 628	5 513	296 683	122 497	140 852	33 334
1993 JAN.-DEZ.	352 401	75 381	16 437	53 972	4 972	277 020	113 038	136 096	27 886
1991 DEZEMBER	22 342	4 813	984	3 440	389	17 529	7 092	8 395	2 042
1992 JANUAR	20 345	5 259	1 136	3 704	419	15 086	5 472	7 733	1 881
FEBRUAR	22 409	5 541	1 144	3 987	410	16 868	6 250	8 519	2 099
MAERZ	30 982	6 791	1 401	4 913	477	24 191	9 566	11 680	2 945
APRIL	34 221	7 141	1 481	5 154	506	27 080	11 323	12 609	3 148
MAI	33 250	6 768	1 352	4 940	476	26 482	11 095	12 317	3 070
JUNI	35 057	7 013	1 412	5 119	482	28 044	11 860	13 074	3 110
JULI	35 356	7 265	1 501	5 279	485	28 091	11 910	13 121	3 060
AUGUST	30 988	6 371	1 322	4 636	413	24 617	10 390	11 562	2 665
SEPTEMBER	37 831	7 662	1 657	5 540	465	30 169	12 880	14 078	3 211
OKTOBER	37 548	7 550	1 623	5 465	462	29 998	12 664	14 197	3 137
NOVEMBER	32 833	6 974	1 525	4 962	487	25 859	10 703	12 330	2 828
DEZEMBER	25 789	5 591	1 231	3 929	431	20 198	8 384	9 632	2 182
1993 JANUAR	17 934	4 707	947	3 398	362	13 227	4 873	6 815	1 539
FEBRUAR	19 233	4 735	971	3 418	346	14 498	5 349	7 560	1 589
MAERZ	30 206	6 798	1 446	4 868	484	23 408	9 029	11 847	2 532
APRIL	32 987	6 791	1 429	4 925	437	26 196	10 723	12 720	2 753
MAI	32 088	6 435	1 421	4 543	471	25 653	10 778	12 305	2 580
JUNI	35 329	7 049	1 584	5 005	460	28 280	11 946	13 576	2 758
JULI	32 042	6 729	1 534	4 791	404	25 313	10 649	12 264	2 400
AUGUST	31 647	6 633	1 516	4 689	428	25 014	10 449	12 130	2 435
SEPTEMBER	36 171	7 386	1 684	5 247	455	28 785	12 077	14 009	2 639
OKTOBER	34 692	7 048	1 555	5 097	396	27 644	11 580	13 412	2 652
NOVEMBER	29 065	6 268	1 347	4 504	417	22 797	9 225	11 370	2 202
DEZEMBER	20 987	4 802	1 003	3 487	312	16 195	6 360	8 088	1 747
VERAENDERUNG GEGEN VORMONAT IN %									
1991 DEZEMBER	-32,0	-31,5	-30,6	-33,0	-18,1	-32,1	-34,4	-29,2	-35,5
1992 JANUAR	-8,9	9,3	15,4	7,7	7,7	-13,9	-22,8	-7,9	-7,9
FEBRUAR	10,1	5,4	0,7	7,6	-2,1	11,8	14,2	10,2	11,6
MAERZ	38,3	22,6	22,5	23,2	16,3	43,4	53,1	37,1	40,3
APRIL	10,5	5,2	5,7	4,9	6,1	11,9	18,4	8,0	6,9
MAI	-2,8	-5,2	-8,7	-4,2	-5,9	-2,2	-2,0	-2,3	-2,5
JUNI	5,4	3,6	4,4	3,6	1,9	5,9	6,9	6,1	1,3
JULI	0,9	3,6	6,3	3,1	0,6	0,2	0,4	0,4	-1,6
AUGUST	-12,4	-12,3	-11,9	-12,2	-14,8	-12,4	-12,8	-11,9	-12,9
SEPTEMBER	22,1	20,3	25,3	19,5	12,6	22,6	24,0	21,8	20,5
OKTOBER	-0,7	-1,5	-2,1	-1,4	-0,6	-0,6	-1,7	0,8	-2,3
NOVEMBER	-12,6	-7,6	-6,0	-9,2	5,4	-13,8	-15,5	-13,2	-9,9
DEZEMBER	-21,5	-19,8	-19,3	-20,8	-11,5	-21,9	-21,7	-21,9	-22,8
1993 JANUAR	-30,5	-15,8	-23,1	-13,5	-16,0	-34,5	-41,9	-29,2	-29,5
FEBRUAR	7,2	0,6	2,5	0,6	-4,4	9,6	9,9	10,9	3,2
MAERZ	57,1	43,6	48,9	42,4	39,9	61,5	68,8	58,7	59,3
APRIL	9,2	-0,1	-1,2	1,2	-9,7	11,9	18,8	7,4	8,7
MAI	-2,7	-5,2	-0,6	-7,8	7,8	-2,0	0,5	-3,3	-6,3
JUNI	10,1	9,5	11,6	10,2	-2,3	10,2	10,8	10,3	6,9
JULI	-9,3	-4,5	-3,2	-4,3	-12,2	-10,5	-10,9	-9,7	-13,0
AUGUST	-1,2	-1,4	-1,2	-2,1	5,9	-1,2	-1,9	-1,1	1,5
SEPTEMBER	14,3	11,4	11,1	11,9	6,3	15,1	15,6	15,5	10,8
OKTOBER	-4,1	-4,6	-7,7	-2,9	-13,0	-4,0	-4,1	-4,3	-1,7
NOVEMBER	-16,2	-11,1	-13,4	-11,6	5,3	-17,5	-20,3	-15,2	-17,0
DEZEMBER	-27,8	-23,4	-25,5	-22,6	-25,2	-29,0	-31,1	-28,9	-20,7
VERAENDERUNG GEGEN VORJAHRESZEITRAUM IN %									
1993 JAN.-DEZ.	-6,4	-5,7	-2,1	-6,3	-9,8	-6,6	-7,7	-3,4	-16,3
1992 DEZEMBER	15,4	16,2	25,1	14,2	10,8	15,2	18,2	14,7	6,9
1993 JANUAR	-11,9	-10,5	-16,6	-8,3	-13,6	-12,3	-10,9	-11,9	-18,2
FEBRUAR	-14,2	-14,5	-15,1	-14,3	-15,6	-14,1	-14,4	-11,3	-24,3
MAERZ	-2,5	0,1	3,2	-0,9	1,5	-3,2	-5,6	1,4	-14,0
APRIL	-3,6	-4,9	-3,5	-4,4	-13,6	-3,3	-5,3	0,9	-12,5
MAI	-3,5	-4,9	5,1	-8,0	-1,1	-3,1	-2,9	-0,1	-16,0
JUNI	0,8	0,5	12,2	-2,2	-4,6	0,8	0,7	3,8	-11,3
JULI	-9,4	-7,4	2,2	-9,2	-16,7	-9,9	-10,6	-6,5	-21,6
AUGUST	2,1	4,1	14,7	1,1	3,6	1,6	0,6	4,9	-8,6
SEPTEMBER	-4,4	-3,6	1,6	-5,3	-2,2	-4,6	-6,2	-0,5	-15,9
OKTOBER	-7,6	-6,6	-4,2	-6,7	-14,3	-7,8	-8,6	-6,5	-15,5
NOVEMBER	-11,5	-10,1	-11,7	-9,2	-14,4	-11,8	-13,8	-7,8	-22,1
DEZEMBER	-18,6	-14,1	-18,5	-11,2	-27,6	-19,8	-24,1	-16,0	-19,9

BAUBERICHTERSTATTUNG

1 BAUHAUPTGEWERBE

1.8.2.1 GELEISTETE ARBEITSSTUNDEN INSGESAMT, WOHNUNGS-, GEWERBL. BAU
- BETRIEBE MIT 20 BESCHAEFTIGTEN UND MEHR -

1 000 STD.

ZEITRAUM	GELEISTETE ARBEITS- STUNDEN INSGESAMT	DAVON		WOHNUNGS- BAU	LAND- WIRTSCH. BAU	GEWERBL. UND INDUSTRIELLER BAU			
		HOCHBAU	TIEFBAU			ZUSAMMEN	DAVON		
							HOCHBAU	TIEFBAU	
NEUE LAENDER UND BERLIN-OST 1)									
1992 JAN.-DEZ.	354 894	220 989	133 905	56 600	3 001	155 284	119 587	35 697	
1993 JAN.-DEZ.	390 483	238 013	152 470	76 307	2 795	168 872	123 585	45 287	
1991 DEZEMBER	22 315	14 286	8 029	3 369	186	9 153	7 292	1 861	
1992 JANUAR	24 858	16 864	7 994	3 927	255	10 945	9 022	1 923	
FEBRUAR	25 052	16 453	8 599	3 771	192	11 411	8 950	2 461	
MAERZ	29 911	18 915	10 996	4 431	255	13 079	10 281	2 798	
APRIL	29 450	18 351	11 099	4 541	219	12 768	9 939	2 829	
MAI	28 044	17 461	10 589	4 419	222	12 206	9 522	2 684	
JUNI	30 628	18 924	11 704	5 075	299	13 213	10 141	3 072	
JULI	30 759	19 008	11 751	4 886	274	13 594	10 445	3 149	
AUGUST	28 699	17 612	11 087	4 471	217	12 574	9 608	2 966	
SEPTEMBER	32 446	19 899	12 547	5 135	271	14 333	10 956	3 377	
OKTOBER	35 382	21 254	14 128	5 897	331	15 330	11 451	3 879	
NOVEMBER	33 087	19 951	13 125	5 506	276	14 309	10 643	3 666	
DEZEMBER	26 578	16 287	10 291	4 541	190	11 522	8 629	2 893	
1993 JANUAR	24 913	16 244	8 669	4 232	162	11 890	9 128	2 762	
FEBRUAR	23 180	15 399	7 781	3 962	156	11 148	8 605	2 543	
MAERZ	31 936	19 906	12 030	5 406	238	14 705	11 078	3 627	
APRIL	32 861	19 526	13 335	5 684	227	14 563	10 665	3 898	
MAI	31 306	18 618	12 688	5 738	180	13 702	9 966	3 736	
JUNI	35 848	21 307	14 541	6 988	219	15 329	11 050	4 279	
JULI	34 412	20 572	13 840	6 795	252	14 685	10 624	4 061	
AUGUST	34 197	20 358	13 839	6 846	287	14 457	10 398	4 059	
SEPTEMBER	37 390	22 362	15 028	7 597	279	15 826	11 422	4 404	
OKTOBER	39 919	23 846	16 073	8 720	299	16 278	11 521	4 757	
NOVEMBER	36 020	22 147	13 873	8 016	293	14 549	10 640	3 909	
DEZEMBER	28 501	17 728	10 773	6 323	203	11 740	8 488	3 252	
VERAENDERUNG GEGEN VORMONAT IN %									
1991 DEZEMBER	-27,5	-26,5	-29,3	-31,7	-41,0	-26,3	-26,4	-25,7	
1992 JANUAR	11,4	18,0	-0,4	16,6	37,1	19,6	23,7	3,3	
FEBRUAR	0,8	-2,4	7,6	-4,0	-24,7	4,3	-0,8	28,0	
MAERZ	19,4	15,0	27,9	17,5	32,8	14,6	14,9	13,7	
APRIL	-1,5	-3,0	0,9	2,5	-14,1	-2,4	-3,3	1,1	
MAI	-4,8	-4,8	-4,6	-2,7	1,4	-4,4	-4,2	-5,1	
JUNI	9,2	8,4	10,6	14,8	34,7	8,3	6,5	14,5	
JULI	0,4	0,4	0,4	-3,7	-8,4	2,9	3,0	2,5	
AUGUST	-6,7	-7,3	-5,7	-8,5	-20,8	-7,5	-8,0	-5,8	
SEPTEMBER	13,1	13,0	13,2	14,9	24,9	14,0	14,0	13,9	
OKTOBER	9,0	6,8	12,6	14,8	22,1	7,0	4,5	14,9	
NOVEMBER	-8,5	-6,1	-7,1	-6,6	-16,6	-6,7	-7,1	-5,5	
DEZEMBER	-19,7	-18,4	-21,6	-17,5	-31,2	-19,5	-18,9	-21,1	
1993 JANUAR	-6,3	-0,3	-15,8	-6,8	-14,7	3,2	5,8	-4,5	
FEBRUAR	-7,0	-5,2	-10,2	-6,4	-3,7	-6,2	-5,7	-7,9	
MAERZ	37,8	29,3	54,6	36,4	52,6	31,9	28,7	42,6	
APRIL	2,9	-1,9	10,8	5,1	-4,6	-1,0	-3,7	7,5	
MAI	-4,7	-4,7	-4,9	1,0	-20,7	-5,9	-6,6	-4,2	
JUNI	14,5	14,4	14,6	21,8	21,7	11,9	10,9	14,5	
JULI	-4,0	-3,4	-4,8	-2,8	15,1	-4,2	-3,9	-5,1	
AUGUST	-0,6	-1,0	0,0	0,8	13,9	-1,6	-2,1	0,0	
SEPTEMBER	9,3	9,8	8,6	11,0	-2,8	9,5	9,8	8,5	
OKTOBER	6,8	6,6	7,0	14,8	7,2	2,9	0,9	8,0	
NOVEMBER	-9,8	-7,1	-13,7	-8,1	-2,0	-10,6	-7,6	-17,8	
DEZEMBER	-20,9	-20,0	-22,3	-21,1	-30,7	-19,3	-20,2	-16,8	
VERAENDERUNG GEGEN VORJAHRESZEITRAUM IN %									
1993 JAN.-DEZ.	10,0	7,7	13,9	34,8	-6,9	8,8	3,3	26,9	
1992 DEZEMBER	19,1	14,0	28,2	34,8	2,2	25,9	18,3	55,5	
1993 JANUAR	0,2	-3,7	8,4	7,8	-36,5	8,6	1,2	43,6	
FEBRUAR	-7,5	-6,4	-9,5	5,1	-18,8	-2,3	-3,9	3,3	
MAERZ	6,8	5,2	9,4	22,0	-6,7	12,4	7,8	29,6	
APRIL	11,6	6,4	20,1	25,2	3,7	14,1	7,3	37,8	
MAI	11,6	6,6	19,9	29,8	-18,9	12,3	4,7	39,2	
JUNI	17,0	12,6	24,2	37,7	-26,8	16,0	9,0	39,3	
JULI	11,9	8,2	17,8	39,1	-8,0	8,0	1,7	29,0	
AUGUST	19,2	15,6	24,8	53,1	32,3	15,0	8,2	36,9	
SEPTEMBER	15,2	12,4	19,8	47,9	3,0	10,4	4,3	30,4	
OKTOBER	12,8	12,2	13,8	47,9	-9,7	6,2	0,6	22,6	
NOVEMBER	8,9	11,0	5,7	45,6	6,2	1,7	0,0	6,6	
DEZEMBER	7,2	8,8	4,7	39,2	6,8	1,9	-1,6	12,4	

1) SIEHE HINWEIS ZU DEN BAUBERICHTERSTATTUNGEN IN DEN NEUEN LAENDERN UND BERLIN-OST, S.6,7.

BAUBERICHTERSTATTUNG

1 BAUHAUPTGEBERBE

1.8.2.2 GELEISTETE ARBEITSSTUNDEN OEFFENTL. UND VERKEHRSBAU
- BETRIEBE MIT 20 BESCHAEFTIGTEN UND MEHR -

1 000 STD.

ZEITRAUM	OEFFENTL. BAU ZUSAMMEN	HOCHBAU				TIEFBAU			
		ZUSAMMEN	DAVON			ZUSAMMEN	DAVON		
			ORGANI- SATIONEN OHNE ERWERBS- ZWECK	GEBIETS- KOERPER- SCHAFTEN	DEUTSCHE BUNDESBAHN UND BUNDESPOST		STRASSEN- BAU	GEBIETS- KOERPER- SCHAFTEN	DEUTSCHE BUNDESBAHN UND BUNDESPOST
NEUE LAENDER UND BERLIN-OST 1)									
1992 JAN.-DEZ.	140 009	41 801	4 841	30 783	6 177	98 208	34 760	46 610	16 838
1993 JAN.-DEZ.	142 509	35 326	4 703	26 377	4 246	107 183	35 111	51 569	20 503
1991 DEZEMBER	9 607	3 439	358	2 644	437	6 168	2 197	2 878	1 093
1992 JANUAR	9 731	3 660	397	2 612	651	6 071	1 984	2 917	1 170
FEBRUAR	9 678	3 540	458	2 566	516	6 138	1 951	3 016	1 171
MAERZ	12 146	3 948	455	2 957	536	8 198	2 891	3 861	1 446
APRIL	11 922	3 652	419	2 753	480	8 270	2 877	3 950	1 443
MAI	11 197	3 298	390	2 444	464	7 899	2 750	3 784	1 365
JUNI	12 041	3 409	409	2 484	516	8 632	3 159	4 033	1 440
JULI	12 005	3 403	366	2 567	470	8 602	3 145	4 140	1 317
AUGUST	11 437	3 316	383	2 385	548	8 121	2 931	3 850	1 340
SEPTEMBER	12 707	3 537	358	2 646	533	9 170	3 291	4 364	1 515
OKTOBER	13 824	3 575	429	2 580	566	10 249	3 699	4 792	1 768
NOVEMBER	12 996	3 536	416	2 670	450	9 460	3 470	4 394	1 596
DEZEMBER	10 325	2 927	361	2 119	447	7 398	2 612	3 509	1 277
1993 JANUAR	8 629	2 722	317	2 050	355	5 907	1 799	2 778	1 330
FEBRUAR	7 914	2 676	348	1 989	339	5 238	1 405	2 553	1 280
MAERZ	11 587	3 184	444	2 319	421	8 403	2 472	4 136	1 795
APRIL	12 387	2 950	400	2 135	415	9 437	3 115	4 429	1 893
MAI	11 686	2 734	345	1 998	391	8 952	3 090	4 078	1 784
JUNI	13 312	3 050	389	2 257	404	10 262	3 564	4 874	1 824
JULI	12 680	2 901	402	2 165	334	9 779	3 326	4 776	1 678
AUGUST	12 607	2 827	369	2 106	352	9 780	3 261	4 824	1 695
SEPTEMBER	13 688	3 064	419	2 306	339	10 624	3 609	5 144	1 871
OKTOBER	14 622	3 306	454	2 507	345	11 316	3 838	5 495	1 982
NOVEMBER	13 162	3 198	427	2 453	318	9 964	3 271	4 836	1 857
DEZEMBER	10 235	2 714	389	2 092	233	7 521	2 361	3 646	1 514
VERAENDERUNG GEGEN VORMONAT IN %									
1991 DEZEMBER	-26,8	-19,7	-24,6	-19,5	-16,9	-30,3	-39,0	-26,2	-18,9
1992 JANUAR	1,3	6,4	10,9	-1,2	49,0	-1,6	-9,7	1,4	7,0
FEBRUAR	-0,5	-3,3	15,4	-1,8	-20,7	1,1	-1,7	3,4	0,1
MAERZ	25,5	11,5	-0,7	15,2	3,9	33,6	48,2	28,0	23,5
APRIL	-1,8	-7,5	-7,9	-6,9	-10,4	0,9	-0,5	2,3	-0,2
MAI	-6,1	-9,7	-6,9	-11,2	-3,3	-4,5	-4,4	-4,2	-5,4
JUNI	7,5	3,4	4,9	1,6	11,2	9,3	14,9	6,6	5,5
JULI	-0,3	-0,2	-10,5	3,3	-8,9	-0,3	-0,4	2,7	-8,5
AUGUST	-4,7	-2,6	4,6	-7,1	16,6	-5,6	-6,8	-7,0	1,7
SEPTEMBER	11,1	6,7	-6,5	10,9	-2,7	12,9	12,3	13,4	13,1
OKTOBER	8,8	1,1	19,8	-2,5	6,2	11,8	12,4	9,8	16,0
NOVEMBER	-6,0	-1,1	-3,0	3,5	-20,5	-7,7	-6,2	-8,3	-9,2
DEZEMBER	-20,6	-17,2	-13,2	-20,6	-0,7	-21,8	-24,7	-20,1	-20,0
1993 JANUAR	-16,4	-7,0	-12,2	-3,3	-20,6	-20,2	-31,1	-20,8	4,2
FEBRUAR	-8,3	-1,7	9,8	-3,0	-4,5	-11,3	-21,9	-8,1	-3,8
MAERZ	48,4	19,0	27,6	16,6	24,2	60,4	75,9	62,0	40,2
APRIL	6,9	-7,3	-9,9	-7,9	-1,4	12,3	26,0	7,1	5,5
MAI	-5,7	-7,3	-13,8	-6,4	-5,8	-5,1	-0,8	-7,9	-5,8
JUNI	13,9	11,6	12,8	13,0	3,3	14,6	15,3	19,5	2,2
JULI	-4,7	-4,9	3,3	-4,1	-17,3	-4,7	-6,7	-2,0	-8,0
AUGUST	-0,6	-2,6	-8,2	-2,7	5,4	0,0	-2,0	1,0	1,0
SEPTEMBER	8,6	8,4	13,6	9,5	-3,7	8,6	10,7	6,6	10,4
OKTOBER	6,8	7,9	8,4	8,7	1,8	6,5	6,3	6,8	5,9
NOVEMBER	-10,0	-3,3	-5,9	-2,2	-7,8	-11,9	-14,8	-12,0	-6,3
DEZEMBER	-22,2	-15,1	-8,9	-14,7	-26,7	-24,5	-27,8	-24,6	-18,5
VERAENDERUNG GEGEN VORJAHRESZEITRAUM IN %									
1993 JAN.-DEZ.	1,8	-15,5	-2,9	-14,3	-31,3	9,1	1,0	10,6	21,8
1992 DEZEMBER	7,5	-14,9	0,8	-19,9	2,3	19,9	18,9	21,9	16,8
1993 JANUAR	-11,3	-25,6	-20,2	-21,5	-45,5	-2,7	-9,3	-4,8	13,7
FEBRUAR	-18,2	-24,4	-24,0	-22,5	-34,3	-14,7	-28,0	-15,4	9,3
MAERZ	-4,6	-19,4	-2,4	-21,6	-21,5	2,5	-14,5	7,1	24,1
APRIL	3,9	-19,2	-4,5	-22,4	-13,5	14,1	8,3	12,1	31,2
MAI	4,4	-17,1	-11,5	-18,2	-15,7	13,3	12,4	7,8	30,7
JUNI	10,6	-10,5	-4,9	-9,1	-21,7	18,9	12,8	20,9	26,7
JULI	5,6	-14,8	9,8	-15,7	-20,9	13,7	5,8	15,3	27,4
AUGUST	10,2	-14,7	-3,7	-11,7	-35,8	20,4	11,3	25,3	26,5
SEPTEMBER	7,7	-13,4	17,0	-12,8	-36,4	15,9	9,7	17,9	23,5
OKTOBER	5,8	-7,5	5,8	-2,8	-39,0	10,4	3,8	14,7	12,7
NOVEMBER	1,3	-9,6	2,6	-8,1	-29,3	5,3	-5,7	10,1	16,4
DEZEMBER	-0,9	-7,3	7,8	-1,3	-47,9	1,7	-9,6	3,8	18,6

1) SIEHE HINWEIS ZU DEN BAUBERICHTERSTATTUNGEN IN DEN NEUEN LAENDERN UND BERLIN-OST, S.6,7.

BAUBERICHTERSTATTUNG

1 BAUHAUPTGEWERBE

1.8.3.1 GESAMTUMSATZ, BAUGEWERBL. UMSATZ INSGESAMT, WOHNUNGSBAU, GEWERBL. BAU
- BETRIEBE MIT 20 BESCHAEFTIGTEN UND MEHR -

1 000 DM

ZEITRAUM	GESAMT- UMSATZ	BAUGEWERBLICHER UMSATZ									
		ZUSAMMEN	DAVON		WOHNUNGS- BAU	LAND- WIRTSCH. BAU	GEWERBL. UND INDUSTRIELLER BAU				
			HOCHBAU	TIEFBAU			ZUSAMMEN	HOCHBAU	TIEFBAU		
DEUTSCHLAND											
1992 JAN.-DEZ.	163 820 226	160 147 019	96 078 617	64 068 402	32 731 083	730 645	63 792 713	47 980 151	15 812 562		
1993 JAN.-DEZ.	169 991 122	166 409 613	102 315 052	64 094 561	37 357 877	734 108	66 720 945	50 074 126	16 646 819		
1991 DEZEMBER	15 471 169	15 165 872	9 063 681	6 102 191	3 111 048	64 242	5 865 154	4 421 131	1 444 023		
1992 JANUAR	8 241 134	8 057 291	5 093 283	2 984 008	1 630 766	32 137	3 451 768	2 858 013	793 765		
FEBRUAR	8 581 622	8 375 541	5 461 549	2 913 982	1 787 072	34 148	3 614 912	2 797 982	816 950		
MAERZ	11 128 976	10 835 700	6 886 626	3 949 074	2 257 687	51 630	4 531 407	3 505 555	1 025 852		
APRIL	12 015 001	11 724 908	7 179 472	4 545 436	2 408 388	47 006	4 812 697	3 666 328	1 146 369		
MAI	12 895 066	12 380 141	7 502 641	4 877 500	2 550 191	52 012	4 950 638	3 764 842	1 185 796		
JUNI	14 038 821	13 695 691	8 016 385	5 679 306	2 717 370	73 838	5 442 559	4 078 362	1 364 197		
JULI	14 520 136	14 188 647	8 260 985	5 927 662	2 816 427	73 747	5 556 905	4 118 240	1 438 665		
AUGUST	13 940 304	13 632 493	7 971 071	5 661 422	2 589 851	61 894	5 572 833	4 160 989	1 411 844		
SEPTEMBER	15 148 104	14 803 995	8 637 436	6 166 559	3 929 521	68 224	5 878 373	4 338 107	1 540 266		
OKTOBER	16 182 993	15 836 162	9 238 036	6 598 126	3 278 143	80 360	6 048 542	4 478 014	1 570 528		
NOVEMBER	16 394 703	16 055 087	9 321 161	6 733 906	3 345 785	79 630	6 017 276	4 387 728	1 629 547		
DEZEMBER	20 933 360	20 561 383	12 509 972	8 051 411	4 419 902	76 019	7 914 804	6 026 011	1 888 793		
1993 JANUAR	8 835 407	8 686 039	5 536 891	3 129 148	1 843 716	21 994	3 704 006	2 892 584	811 422		
FEBRUAR	8 280 810	8 087 596	5 297 196	2 790 400	1 782 763	43 607	3 508 043	2 703 305	804 738		
MAERZ	11 805 371	11 523 740	7 397 440	4 126 300	2 507 300	37 842	5 026 628	3 796 749	1 229 879		
APRIL	12 845 235	12 553 007	7 694 551	4 858 456	2 675 747	54 443	5 226 558	3 892 004	1 336 554		
MAI	13 393 701	13 096 021	7 856 304	5 239 717	2 906 896	57 699	5 096 862	3 760 690	1 336 172		
JUNI	15 600 675	15 262 178	9 049 478	6 212 700	3 332 404	71 502	5 987 586	4 399 161	1 588 425		
JULI	15 404 122	15 066 248	9 027 154	6 039 094	3 371 899	83 210	5 871 359	4 318 420	1 552 939		
AUGUST	14 864 327	14 538 539	8 797 387	5 741 152	3 208 022	63 291	5 769 948	4 286 030	1 483 918		
SEPTEMBER	16 017 850	15 676 195	9 626 941	6 049 254	3 651 994	76 530	6 169 448	4 624 777	1 544 671		
OKTOBER	16 821 632	16 473 933	10 046 285	6 427 648	3 904 041	82 472	6 305 478	4 719 482	1 585 996		
NOVEMBER	17 184 445	16 854 077	10 191 548	6 662 529	3 942 571	68 017	6 441 324	4 774 097	1 667 227		
DEZEMBER	18 937 547	18 612 040	11 793 877	6 818 163	4 230 524	73 501	7 611 705	5 906 827	1 704 878		
VERAENDERUNG GEGEN VORMONAT IN %											
1991 DEZEMBER	6,7	7,1	11,0	1,9	13,6	-15,0	10,1	11,0	7,6		
1992 JANUAR	-46,7	-46,9	-43,8	-51,4	-47,6	-50,0	-41,1	-39,9	-45,0		
FEBRUAR	4,1	3,9	7,2	-1,7	9,6	6,3	4,7	5,3	2,9		
MAERZ	29,7	29,4	26,1	35,5	26,3	51,2	25,4	25,3	25,6		
APRIL	8,0	8,2	4,3	15,1	6,7	-9,0	6,2	4,6	11,7		
MAI	5,7	5,6	4,5	7,3	5,9	10,6	2,9	2,7	3,4		
JUNI	10,6	10,6	6,8	16,4	6,6	42,0	9,9	8,3	15,0		
JULI	3,4	3,6	3,1	4,4	3,6	-0,1	2,1	1,0	5,5		
AUGUST	-4,0	-3,9	-3,5	-4,5	-8,0	-16,1	0,3	1,0	-1,9		
SEPTEMBER	8,7	8,6	8,4	8,9	13,1	10,2	5,5	4,3	9,1		
OKTOBER	6,9	7,0	7,0	7,0	11,9	17,8	2,9	3,2	2,0		
NOVEMBER	1,3	1,4	0,9	2,1	2,1	-0,9	-0,5	-2,0	3,8		
DEZEMBER	27,7	28,1	34,2	19,6	32,1	-4,5	31,5	37,3	15,9		
1993 JANUAR	-57,8	-57,9	-55,7	-61,1	-58,3	-71,1	-53,2	-52,0	-57,0		
FEBRUAR	-6,3	-6,7	-4,3	-10,8	-3,3	98,3	-5,3	-6,5	-0,8		
MAERZ	42,6	42,5	39,6	47,9	40,6	-13,2	43,3	40,4	52,8		
APRIL	8,8	8,9	4,0	17,7	6,7	43,9	4,0	2,5	8,7		
MAI	4,3	4,3	2,1	7,8	8,6	6,0	-2,5	-3,4	0,0		
JUNI	16,5	16,5	15,2	18,6	14,6	23,9	17,5	17,0	18,9		
JULI	-1,3	-1,3	-0,2	-2,8	1,2	16,4	-1,9	-1,8	-2,2		
AUGUST	-3,5	-3,5	-2,5	-4,9	-4,9	-23,9	-1,7	-0,8	-4,4		
SEPTEMBER	7,8	7,8	9,4	5,4	13,8	20,9	6,9	7,9	4,1		
OKTOBER	5,0	5,1	4,4	6,3	6,9	7,8	2,2	2,0	2,7		
NOVEMBER	2,2	2,3	1,4	3,7	1,0	-17,5	2,2	1,2	5,1		
DEZEMBER	10,2	10,4	15,7	2,3	7,3	8,1	18,2	23,7	2,3		
VERAENDERUNG GEGEN VORJAHRESZEITRAUM IN %											
1993 JAN.-DEZ.	3,8	3,9	6,5	0,0	14,1	0,5	4,6	4,4	5,3		
1992 DEZEMBER	35,3	35,6	38,0	31,9	42,1	18,3	34,9	36,3	30,8		
1993 JANUAR	7,2	7,6	8,7	5,6	13,1	-31,6	7,3	8,8	2,2		
FEBRUAR	-3,5	-3,4	-3,0	-4,2	-0,2	27,7	-3,0	-3,4	-1,5		
MAERZ	6,1	6,3	7,4	4,5	11,1	-26,7	10,9	8,3	19,9		
APRIL	6,9	7,1	7,2	6,9	11,1	15,8	8,6	6,2	18,6		
MAI	5,5	5,8	4,7	7,4	14,0	10,9	3,0	-0,1	12,7		
JUNI	11,1	11,4	12,9	9,4	22,6	-3,2	10,0	7,9	16,4		
JULI	6,1	6,2	9,3	1,9	19,7	12,8	5,7	4,9	7,9		
AUGUST	6,6	6,6	10,4	1,4	23,9	2,3	3,5	3,0	5,1		
SEPTEMBER	5,7	5,9	11,6	-1,9	24,7	12,2	5,0	6,6	0,3		
OKTOBER	3,9	4,0	8,7	-2,6	19,1	2,6	4,2	5,4	0,0		
NOVEMBER	4,9	5,0	9,3	-1,1	17,8	-14,6	7,0	8,8	2,3		
DEZEMBER	-9,5	-9,5	-5,7	-15,3	-4,3	-3,3	-3,8	-2,0	-9,7		

BAUBERICHTERSTATTUNG

1 BAUHAUPTGEWERBE

1.8.3.2 UMSATZ ÖFFENTLICHER UND VERKEHRSBAU
- BETRIEBE MIT 20 BESCHÄFTIGTEN UND MEHR -

1 000 DM

ZEITRAUM	ÖFFENTL. BAU ZUSAMMEN	HOCHBAU					TIEFBAU				
		ZUSAMMEN	DAVON			ZUSAMMEN	DAVON				
			ORGANI- SATIONEN OHNE ERWERBS- ZWECK	GEBIETS- KOERPER- SCHAFTEN	DEUTSCHE BUNDESBAHN UND BUNDESPOST		STRASSEN- BAU	GEBIETS- KOERPER- SCHAFTEN	DEUTSCHE BUNDESBAHN UND BUNDESPOST		
DEUTSCHLAND											
1992 JAN.-DEZ.	62 892 578	14 636 738	2 328 418	10 621 227	1 687 093	48 255 840	20 261 284	22 829 656	5 164 900		
1993 JAN.-DEZ.	61 598 683	14 148 941	2 335 651	10 156 576	1 656 714	47 447 742	19 288 915	23 548 255	4 610 572		
1991 DEZEMBER	6 125 428	1 467 260	218 764	1 102 216	146 280	4 658 168	2 004 661	2 196 126	457 381		
1992 JANUAR	2 942 620	772 367	122 778	563 910	85 679	2 170 253	821 113	1 074 548	274 592		
FEBRUAR	2 939 409	842 367	140 458	619 639	82 270	2 097 042	740 501	1 107 245	249 296		
MAERZ	3 994 996	1 071 774	166 667	796 599	108 508	2 923 222	1 148 999	1 436 160	338 063		
APRIL	4 456 817	1 057 750	169 199	779 270	109 281	3 399 067	1 402 299	1 624 186	372 582		
MAI	4 827 300	1 135 596	174 480	844 315	116 801	3 691 704	1 553 692	1 732 791	405 221		
JUNI	5 461 924	1 146 815	181 929	841 337	123 549	4 315 109	1 818 376	2 049 246	447 487		
JULI	5 741 568	1 252 571	200 478	899 126	152 967	4 488 997	1 955 698	2 041 207	492 092		
AUGUST	5 407 915	1 158 337	191 670	842 366	124 301	4 249 578	1 828 194	1 975 163	446 231		
SEPTEMBER	5 927 877	1 301 584	213 999	946 596	140 989	4 626 293	1 999 076	2 167 591	459 626		
OKTOBER	6 429 117	1 401 519	211 281	1 019 644	170 594	5 027 598	2 162 638	2 344 878	520 082		
NOVEMBER	6 612 377	1 508 018	235 289	1 108 147	164 582	5 104 359	2 260 129	2 331 023	513 207		
DEZEMBER	8 150 658	1 998 040	320 190	1 360 278	307 572	6 162 618	2 570 569	2 945 628	646 421		
1993 JANUAR	3 096 323	778 597	126 858	568 752	82 987	2 317 726	951 485	1 089 567	276 674		
FEBRUAR	2 753 183	767 521	124 696	543 308	99 517	1 985 682	727 524	1 042 505	215 639		
MAERZ	3 951 970	1 055 549	174 969	734 773	145 807	2 896 421	1 002 671	1 583 817	309 933		
APRIL	4 594 259	1 072 357	173 047	753 593	145 717	3 521 902	1 342 435	1 789 247	390 220		
MAI	6 034 564	1 131 019	196 192	781 750	153 077	3 903 545	1 671 818	1 930 237	401 490		
JUNI	6 870 686	1 246 411	202 976	857 696	185 739	4 624 275	1 944 776	2 252 507	426 992		
JULI	5 739 780	1 253 625	212 448	904 974	136 203	4 486 155	1 858 648	2 204 619	422 888		
AUGUST	5 497 278	1 240 044	198 817	876 439	164 788	4 257 234	1 762 849	2 110 406	383 979		
SEPTEMBER	5 778 223	1 273 640	224 314	921 672	127 654	4 504 593	1 902 657	2 215 405	386 521		
OKTOBER	6 181 942	1 340 290	225 918	992 236	122 136	4 841 652	2 078 092	2 321 504	442 056		
NOVEMBER	6 402 165	1 406 863	228 503	1 036 062	142 298	4 995 302	2 118 765	2 435 786	440 751		
DEZEMBER	6 696 310	1 583 025	246 913	1 185 321	150 791	5 113 285	2 027 195	2 572 655	513 435		
VERAENDERUNG GEGEN VORMONAT IN %											
1991 DEZEMBER	1,8	7,0	11,0	4,1	26,5	0,3	-7,3	7,6	2,9		
1992 JANUAR	-52,0	-47,4	-43,9	-48,8	-41,4	-53,4	-59,0	-51,1	-40,0		
FEBRUAR	-0,1	9,1	14,4	9,9	-4,0	-3,4	-9,8	3,0	-9,2		
MAERZ	35,9	27,2	16,7	28,6	31,9	39,4	55,2	29,7	35,6		
APRIL	11,6	-1,3	1,5	-2,2	0,7	16,3	22,0	13,1	10,2		
MAI	8,3	7,4	3,1	8,3	6,9	8,6	10,8	6,7	8,8		
JUNI	13,1	1,0	4,3	-0,4	5,8	16,9	17,0	18,3	10,4		
JULI	5,1	9,2	10,2	6,9	23,8	4,0	7,6	-0,4	10,0		
AUGUST	-5,8	-7,5	-4,4	-6,3	-18,7	-5,3	-6,5	-3,2	-9,3		
SEPTEMBER	9,6	12,4	11,6	12,4	13,4	8,9	9,3	9,7	3,0		
OKTOBER	8,5	7,7	-1,3	7,7	21,0	8,7	8,2	8,2	13,2		
NOVEMBER	2,9	7,6	11,4	8,7	-3,5	1,5	4,5	-0,6	-1,3		
DEZEMBER	23,3	31,8	36,1	22,8	86,9	20,7	13,7	26,4	26,0		
1993 JANUAR	-62,0	-60,8	-60,4	-58,2	-73,0	-62,4	-63,0	-63,0	-57,2		
FEBRUAR	-11,1	-1,4	-1,7	-4,5	19,9	-14,3	-23,5	-4,3	-22,1		
MAERZ	43,5	37,5	40,3	35,2	46,5	45,9	37,8	51,9	43,7		
APRIL	16,3	1,6	-1,1	2,6	-0,1	21,6	39,9	13,0	25,9		
MAI	9,6	5,5	13,4	3,7	5,1	10,8	17,1	7,9	2,9		
JUNI	16,6	10,2	3,5	9,7	21,3	18,5	23,7	16,7	6,4		
JULI	-2,2	0,6	4,7	5,5	-26,7	-3,0	-4,4	-2,1	-1,0		
AUGUST	-4,2	-1,1	-6,4	-3,2	21,0	-5,1	-5,2	-4,3	-9,2		
SEPTEMBER	5,1	2,7	12,8	5,2	-22,5	5,8	7,9	5,0	0,7		
OKTOBER	7,0	5,2	0,7	7,7	-4,3	7,5	9,2	4,8	14,4		
NOVEMBER	3,6	5,0	1,1	4,4	16,5	3,2	2,0	4,9	-0,3		
DEZEMBER	4,6	12,5	8,1	14,4	6,0	2,4	-4,3	5,6	16,5		
VERAENDERUNG GEGEN VORJAHRESZEITRAUM IN %											
1993 JAN.-DEZ.	-2,1	-3,3	0,3	-4,4	-1,8	-1,7	-4,8	3,1	-10,7		
1992 DEZEMBER	33,1	35,5	46,4	23,4	110,3	32,3	28,2	34,1	41,3		
1993 JANUAR	5,2	0,8	3,3	0,9	-3,1	6,8	15,9	1,4	0,8		
FEBRUAR	-6,3	-8,9	-11,2	-12,3	21,0	-5,3	-1,8	-5,8	-13,5		
MAERZ	-1,1	-1,5	5,0	-7,8	34,4	-0,9	-12,7	10,3	-8,3		
APRIL	3,1	1,4	2,3	-3,3	33,3	3,6	-4,3	10,2	4,7		
MAI	4,3	-0,4	12,4	-7,4	31,1	5,7	1,2	11,4	-0,9		
JUNI	7,5	8,7	11,6	1,9	50,3	7,2	7,0	9,9	-4,6		
JULI	0,0	0,1	6,0	0,7	-11,0	-0,1	-5,0	8,0	-14,1		
AUGUST	1,7	7,1	3,7	4,0	32,6	0,2	-3,6	6,8	-14,0		
SEPTEMBER	-2,5	-2,1	4,8	-2,6	-9,5	-2,6	-4,8	2,2	-15,9		
OKTOBER	-3,8	-4,4	6,9	-2,7	-28,4	-3,7	-3,9	-1,0	-15,0		
NOVEMBER	-3,2	-6,7	-2,9	-6,5	-13,5	-2,1	-6,3	4,5	-14,1		
DEZEMBER	-17,8	-20,4	-22,9	-12,9	-51,0	-17,0	-21,1	-12,7	-20,6		

BAUBERICHTERSTATTUNG

1 BAUHAUPTGEBIETE

1.8.3.1 GESAMTUMSATZ, BAUGEWERBL. UMSATZ INSGESAMT, WOHNUNGSBAU, GEWERBL. BAU
- BETRIEBE MIT 20 BESCHAEFTIGTEN UND MEHR -

1 000 DM

ZEITRAUM	GESAMT- UMSATZ	BAUGEWERBLICHER UMSATZ								
		ZUSAMMEN	DAVON		WOHNUNGS- BAU	LAND- WIRTSCH. BAU	GEWERBL. UND INDUSTRIELLER BAU			
			HOCHBAU	TIEFBAU			ZUSAMMEN	HOCHBAU	TIEFBAU	
FRUEHERES BUNDESGBIET										
1992 JAN.-DEZ.	132 853 057	130 180 144	78 862 088	51 318 056	28 349 621	533 438	51 296 857	38 729 635	12 567 222	
1993 JAN.-DEZ.	130 126 998	127 630 866	79 786 730	47 844 136	31 002 366	515 061	49 504 328	37 445 583	12 058 745	
1991 DEZEMBER	12 566 356	12 378 652	7 488 865	4 889 787	2 665 441	44 258	4 874 917	3 714 714	1 160 203	
1992 JANUAR	7 005 608	6 884 986	4 359 175	2 525 811	1 468 961	21 263	2 952 829	2 264 548	688 281	
FEBRUAR	7 127 619	6 994 821	4 557 207	2 437 614	1 553 058	22 443	2 997 616	2 325 450	672 166	
MAERZ	9 179 667	8 991 356	5 753 805	3 237 551	1 983 373	38 843	3 762 252	2 914 825	847 427	
APRIL	9 918 986	9 727 795	5 995 915	3 731 880	2 105 701	36 551	3 955 163	3 020 673	934 490	
MAI	10 508 548	10 304 120	6 287 789	4 016 351	2 242 787	39 649	4 087 829	3 117 492	970 337	
JUNI	11 505 755	11 284 657	6 650 419	4 634 238	2 392 280	54 781	4 438 109	3 326 717	1 111 392	
JULI	11 998 191	11 767 820	6 879 763	4 888 057	2 493 050	52 139	4 522 673	3 349 163	1 173 510	
AUGUST	11 453 254	11 237 824	6 614 100	4 623 724	2 232 032	48 386	4 577 003	3 421 578	1 155 425	
SEPTEMBER	12 198 825	11 959 769	7 025 571	4 934 198	2 574 553	51 177	4 621 380	3 400 431	1 220 949	
OKTOBER	12 836 984	12 637 460	7 412 389	5 185 071	2 775 158	57 659	4 754 489	3 530 607	1 223 882	
NOVEMBER	12 924 282	12 689 321	7 497 201	5 192 120	2 866 608	52 629	4 671 205	3 428 037	1 243 168	
DEZEMBER	15 995 338	15 740 215	9 828 774	5 911 441	3 662 080	57 908	5 956 309	4 630 114	1 326 195	
1993 JANUAR	7 280 216	7 154 744	4 662 934	2 491 810	1 642 780	13 101	3 022 007	2 383 205	638 802	
FEBRUAR	6 483 514	6 354 298	4 221 621	2 132 677	1 524 864	32 236	2 704 076	2 096 972	607 104	
MAERZ	9 326 700	9 142 593	5 920 829	3 221 764	2 156 703	24 993	3 837 638	2 913 007	924 631	
APRIL	10 039 489	9 836 496	6 082 640	3 753 856	2 282 472	39 490	3 926 395	2 923 050	1 003 345	
MAI	12 022 099	10 214 714	6 206 479	4 008 235	2 481 444	41 807	3 785 274	2 806 200	979 074	
JUNI	12 013 525	11 774 324	7 078 947	4 695 377	2 768 576	55 634	4 463 398	3 294 723	1 168 675	
JULI	11 853 798	11 614 470	7 059 291	4 555 179	2 803 969	62 064	4 361 222	3 224 606	1 136 616	
AUGUST	11 367 492	11 130 610	6 838 076	4 292 534	2 636 780	43 023	4 271 887	3 189 715	1 082 172	
SEPTEMBER	12 206 588	11 984 539	7 444 019	4 520 520	3 005 873	56 049	4 508 722	3 418 990	1 089 732	
OKTOBER	12 531 650	12 292 131	7 652 496	4 639 635	3 144 230	57 311	4 522 495	3 444 428	1 078 067	
NOVEMBER	12 790 696	12 558 722	7 737 521	4 821 201	3 191 013	44 302	4 669 018	3 461 989	1 207 029	
DEZEMBER	13 811 231	13 593 225	8 881 877	4 711 348	3 363 642	46 051	5 432 186	4 288 698	1 143 498	
VERAENDERUNG GEGEN VORMONAT IN %										
1991 DEZEMBER	5,2	5,5	8,9	0,6	12,2	-21,5	7,5	9,7	1,0	
1992 JANUAR	-44,3	-44,4	-41,8	-48,3	-44,9	-52,0	-39,4	-39,0	-40,7	
FEBRUAR	1,7	1,6	4,5	-3,5	5,7	5,5	1,5	2,7	-2,3	
MAERZ	28,8	26,5	26,3	32,8	27,7	73,1	25,5	25,3	26,1	
APRIL	8,1	8,2	4,2	15,3	6,2	-5,9	5,1	3,6	10,3	
MAI	5,9	5,9	4,9	7,6	6,5	8,5	3,4	3,2	3,8	
JUNI	9,5	9,5	5,8	15,4	6,7	38,2	8,6	6,7	14,5	
JULI	4,3	4,3	3,4	5,5	4,2	-4,8	1,9	0,7	5,6	
AUGUST	-4,5	-4,5	-3,9	-5,4	-10,5	-7,2	1,2	2,2	-1,5	
SEPTEMBER	6,5	6,4	6,2	6,7	15,3	5,7	1,0	-0,6	5,7	
OKTOBER	5,2	5,3	5,5	5,1	7,8	12,7	2,9	3,8	0,2	
NOVEMBER	0,7	0,7	1,1	0,1	3,3	-8,7	-1,8	-2,9	1,6	
DEZEMBER	23,8	24,0	31,1	13,9	27,7	10,0	27,5	35,1	6,7	
1993 JANUAR	-54,5	-54,5	-52,6	-57,8	-55,1	-77,4	-49,3	-49,5	-51,8	
FEBRUAR	-10,9	-11,2	-9,5	-14,4	-7,2	146,1	-10,5	-12,0	-5,0	
MAERZ	43,9	43,9	40,3	51,1	41,4	-22,5	41,9	38,9	52,3	
APRIL	7,6	7,6	2,7	16,5	5,8	58,0	2,3	0,3	8,6	
MAI	3,8	3,8	2,0	6,8	8,7	5,9	-3,6	-4,0	-2,4	
JUNI	15,3	15,3	14,1	17,1	11,6	33,1	17,9	17,4	19,4	
JULI	-1,3	-1,4	-0,3	-3,0	1,3	11,6	-2,3	-2,1	-2,7	
AUGUST	-4,1	-4,2	-3,1	-5,8	-6,0	-30,7	-2,0	-1,1	-4,8	
SEPTEMBER	7,4	7,5	8,9	5,3	14,0	30,3	5,5	7,2	0,7	
OKTOBER	2,7	2,7	2,8	2,6	4,6	2,3	0,3	0,7	-1,1	
NOVEMBER	2,1	2,2	1,1	3,9	1,5	-22,7	3,2	0,5	12,0	
DEZEMBER	8,0	8,2	14,8	-2,3	5,4	1,7	16,3	23,9	-5,3	
VERAENDERUNG GEGEN VORJAHRESZEITRAUM IN %										
1993 JAN.-DEZ.	-1,9	-2,0	1,2	-6,8	9,4	-3,4	-3,5	-3,3	-4,0	
1992 DEZEMBER	27,3	27,2	31,2	20,9	37,4	30,8	22,2	24,6	14,3	
1993 JANUAR	3,9	3,9	7,0	-1,3	11,8	-38,4	2,3	5,2	-7,2	
FEBRUAR	-9,0	-9,2	-7,4	-12,5	-1,8	43,6	-9,8	-9,8	-9,7	
MAERZ	1,6	1,7	2,9	-0,5	8,7	-35,7	2,0	-0,1	9,1	
APRIL	1,2	1,1	1,4	0,6	8,4	8,0	-0,7	-3,2	7,4	
MAI	-0,8	-0,9	-1,3	-0,2	10,6	5,4	-7,4	-10,0	0,9	
JUNI	4,4	4,3	6,4	1,3	15,7	1,6	0,6	-1,0	5,2	
JULI	-1,2	-1,3	2,6	-6,8	12,5	19,0	-3,6	-3,7	-3,1	
AUGUST	-0,7	-1,0	3,4	-7,2	18,1	-11,1	-6,7	-6,8	-6,3	
SEPTEMBER	0,1	0,0	6,0	-8,4	16,8	9,5	-2,4	0,5	-10,7	
OKTOBER	-2,4	-2,4	3,2	-10,5	13,3	-0,6	-4,9	-2,4	-11,9	
NOVEMBER	-1,0	-1,0	3,2	-7,1	11,3	-15,8	0,0	1,0	-2,9	
DEZEMBER	-13,7	-13,6	-9,6	-20,3	-8,1	-22,2	-8,8	-7,4	-13,8	

BAUBERICHTERSTATTUNG

1 BAUHAUPTGEBWERBE

1.8.3.2 UMSATZ OEFFENTLICHER UND VERKEHRSBAU
- BETRIEBE MIT 20 BESCHAEFTIGTEN UND MEHR -

1 000 DM

ZEITRAUM	OEFFENTL. BAU ZUSAMMEN	HOCHBAU					TIEFBAU				
		ZUSAMMEN	DAVON			ZUSAMMEN	DAVON				
			ORGANI- SATIONEN OHNE ERWERBS- ZWECK	GEBIETS- KOERPER- SCHAFTEN	DEUTSCHE BUNDESBAHN UND BUNDESPOST		STRASSEN- BAU	GEBIETS- KOERPER- SCHAFTEN	DEUTSCHE BUNDESBAHN UND BUNDESPOST		
FRUEHERES BUNDESGBIET											
1992 JAN.-DEZ.	50 000 228	11 249 394	2 007 424	8 209 143	1 032 827	38 750 834	16 242 355	18 555 216	3 953 263		
1993 JAN.-DEZ.	46 609 111	10 823 720	1 942 212	7 805 051	1 078 457	35 785 391	14 624 643	17 800 695	3 360 053		
1991 DEZEMBER	4 794 036	1 064 452	183 343	787 636	93 473	3 729 584	1 602 819	1 769 159	357 606		
1992 JANUAR	2 441 933	604 403	108 902	438 057	57 444	1 837 530	693 826	922 778	220 926		
FEBRUAR	2 421 704	656 256	114 030	489 293	52 883	1 765 448	632 902	935 418	197 128		
MAERZ	3 206 888	816 764	143 309	597 810	75 545	2 390 124	942 647	1 188 664	258 813		
APRIL	3 630 380	832 990	144 204	604 203	84 583	2 797 390	1 163 090	1 347 656	286 644		
MAI	3 933 875	887 861	146 754	662 854	78 253	3 046 014	1 292 815	1 433 441	319 768		
JUNI	4 399 487	876 641	159 445	644 402	72 794	3 522 846	1 473 180	1 699 512	350 154		
JULI	4 699 958	985 411	177 859	713 927	93 625	3 714 547	1 623 965	1 710 754	379 828		
AUGUST	4 390 393	912 094	167 243	670 637	74 214	3 468 299	1 503 311	1 622 462	342 526		
SEPTEMBER	4 712 659	999 410	189 523	734 517	75 370	3 713 249	1 588 598	1 771 696	352 955		
OKTOBER	5 010 154	1 048 965	178 751	793 545	76 669	3 961 189	1 692 545	1 885 558	383 086		
NOVEMBER	5 098 879	1 149 927	206 564	840 173	103 190	3 948 952	1 732 261	1 838 330	380 361		
DEZEMBER	6 063 918	1 478 672	270 780	1 019 635	188 257	4 585 246	1 903 215	2 200 947	481 084		
1993 JANUAR	2 476 846	623 838	110 604	458 262	54 972	1 853 008	722 551	929 103	201 954		
FEBRUAR	2 093 122	567 549	100 838	404 020	62 691	1 525 573	529 241	839 701	156 691		
MAERZ	3 123 259	826 126	145 262	580 822	100 042	2 297 133	816 868	1 249 527	230 738		
APRIL	3 588 139	837 628	145 272	599 830	92 526	2 750 511	1 058 863	1 415 296	276 352		
MAI	3 906 189	877 028	166 774	608 888	101 366	3 029 161	1 229 525	1 503 194	296 442		
JUNI	4 486 716	960 014	168 298	664 534	127 182	3 526 702	1 515 833	1 710 625	300 244		
JULI	4 387 215	968 652	180 422	698 363	89 867	3 418 563	1 432 968	1 677 863	307 732		
AUGUST	4 178 910	968 548	168 405	680 637	119 506	3 210 362	1 355 645	1 567 495	287 222		
SEPTEMBER	4 393 895	963 107	179 554	709 663	73 890	3 430 788	1 464 389	1 681 613	284 786		
OKTOBER	4 568 095	1 006 527	186 583	750 411	69 533	3 561 568	1 553 931	1 689 134	318 503		
NOVEMBER	4 654 389	1 040 217	188 928	760 963	90 326	3 614 172	1 526 967	1 765 831	321 374		
DEZEMBER	4 752 336	1 184 486	201 272	888 658	94 556	3 567 850	1 417 862	1 771 313	378 675		
VERAENDERUNG GEGEN VORMONAT IN %											
1991 DEZEMBER	0,6	1,0	8,6	-2,3	18,3	0,4	-4,8	5,5	1,1		
1992 JANUAR	-49,1	-43,2	-40,6	-44,4	-38,5	-50,7	-56,7	-47,8	-38,2		
FEBRUAR	-0,8	8,6	4,8	11,7	-7,9	-3,9	-8,8	1,4	-10,8		
MAERZ	32,4	24,5	25,6	22,2	42,9	35,4	48,9	27,1	31,3		
APRIL	13,2	2,0	0,6	1,1	12,0	17,0	23,4	13,4	10,8		
MAI	8,4	6,6	1,8	9,7	-7,5	8,9	11,2	6,4	11,6		
JUNI	11,8	-1,3	8,6	-2,8	-7,0	15,7	14,0	18,6	9,5		
JULI	6,8	12,4	11,5	10,8	28,6	5,4	10,2	0,7	8,5		
AUGUST	-6,8	-7,4	-6,0	-6,1	-20,7	-6,6	-7,4	-5,2	-9,8		
SEPTEMBER	7,6	9,6	13,3	9,5	1,6	7,1	5,7	9,2	3,0		
OKTOBER	6,3	5,0	-5,7	8,0	1,7	6,7	6,5	6,4	8,5		
NOVEMBER	1,8	9,6	15,6	5,9	34,6	-0,3	2,3	-2,6	-0,7		
DEZEMBER	18,9	28,6	31,1	21,4	82,4	16,1	9,9	18,9	26,5		
1993 JANUAR	-59,2	-57,8	-59,2	-55,1	-70,8	-59,6	-62,0	-57,8	-68,1		
FEBRUAR	-15,5	-9,0	-8,8	-11,8	14,0	-17,7	-26,8	-9,6	-22,2		
MAERZ	49,2	45,6	44,1	43,8	59,6	50,6	54,3	48,8	47,3		
APRIL	14,9	1,4	0,0	3,3	-7,5	19,7	29,6	13,3	19,8		
MAI	8,9	4,7	14,8	1,5	9,6	10,1	16,1	8,2	7,3		
JUNI	14,9	9,5	0,9	9,1	25,5	16,4	23,3	13,8	1,3		
JULI	-2,2	0,9	7,2	5,1	-29,3	-3,1	-5,5	-1,9	2,5		
AUGUST	-4,7	0,0	-6,7	-2,5	33,0	-6,1	-5,4	-6,6	-6,7		
SEPTEMBER	5,1	-0,6	6,6	4,3	-38,2	6,9	8,0	7,3	-0,8		
OKTOBER	4,0	4,5	3,9	5,7	-5,9	3,8	6,1	0,4	11,8		
NOVEMBER	1,9	3,3	1,3	1,4	29,9	1,5	-1,7	4,5	0,9		
DEZEMBER	2,1	13,9	6,5	16,8	4,7	-1,3	-7,1	0,3	17,8		
VERAENDERUNG GEGEN VORJAHRESZEITRAUM IN %											
1993 JAN.-DEZ.	-6,8	-3,8	-3,2	-4,9	4,2	-7,7	-10,0	-4,1	-15,0		
1992 DEZEMBER	26,5	38,9	47,7	29,5	101,4	22,9	18,7	24,4	34,5		
1993 JANUAR	1,4	3,2	1,6	4,6	-4,3	0,8	4,1	0,7	-8,9		
FEBRUAR	-13,6	-13,5	-11,6	-17,4	18,5	-13,6	-16,4	-10,2	-20,5		
MAERZ	-2,6	1,1	1,4	-2,9	32,4	-3,9	-13,3	5,1	-10,8		
APRIL	-1,2	0,6	0,7	-0,7	9,4	-1,7	-9,0	5,0	-3,6		
MAI	-0,7	-1,2	13,6	-8,1	29,5	-0,6	-4,9	4,9	-7,3		
JUNI	2,0	9,5	5,6	3,1	74,7	0,1	2,9	0,7	-14,3		
JULI	-6,7	-1,7	1,4	-2,2	-4,0	-8,0	-11,8	-1,9	-19,0		
AUGUST	-4,6	6,2	0,7	1,5	61,0	-7,4	-9,8	-3,4	-16,1		
SEPTEMBER	-6,8	-3,6	-5,3	-3,4	-2,0	-7,6	-7,8	-5,1	-19,3		
OKTOBER	-8,8	-4,0	4,4	-5,4	-9,3	-10,1	-8,2	-10,4	-16,9		
NOVEMBER	-8,7	-9,5	-8,5	-8,4	-12,5	-8,5	-11,9	-3,8	-15,5		
DEZEMBER	-21,6	-19,9	-25,7	-12,8	-49,8	-22,2	-25,5	-19,5	-21,3		

BAUBERICHTERSTATTUNG

1 BAUHAUPTGEWERBE

1.8.3.1 GESAMTUMSATZ, BAUGEWERBL. UMSATZ INSGESAMT, WOHNUNGSBAU, GEWERBL. BAU
- BETRIEBE MIT 20 BESCHAFTIGTEN UND MEHR -

1 000 DM

ZEITRAUM	GESAMT- UMSATZ	BAUGEWERBLICHER UMSATZ								
		ZUSAMMEN	DAVON		WOHNUNGS- BAU	LAND- WIRTSCH. BAU	GEWERBL. UND INDUSTRIELLER BAU			
			HOCHBAU	TIEFBAU			ZUSAMMEN	HOCHBAU	TIEFBAU	
NEUE LAENDER UND BERLIN-OST 1)										
1992 JAN.-DEZ.	31 167 169	29 966 875	17 216 529	12 750 346	4 381 462	197 207	12 495 856	9 250 516	3 245 340	
1993 JAN.-DEZ.	39 864 124	38 778 747	22 528 322	16 250 425	6 355 511	219 047	17 216 617	12 628 543	4 688 074	
1991 DEZEMBER	2 904 813	2 787 220	1 574 816	1 212 404	445 607	19 984	990 237	706 417	283 820	
1992 JANUAR	1 235 526	1 172 305	734 108	438 197	161 805	10 874	498 939	393 485	105 474	
FEBRUAR	1 454 003	1 360 720	904 342	476 378	234 014	11 705	617 296	472 512	144 784	
MAERZ	1 949 309	1 844 344	1 132 821	711 523	274 294	12 787	769 155	550 730	178 425	
APRIL	2 096 015	1 997 113	1 183 557	813 556	302 687	10 455	857 534	645 655	211 879	
MAI	2 186 518	2 076 021	1 214 872	861 149	307 424	12 363	862 809	647 350	215 459	
JUNI	2 533 066	2 411 034	1 365 966	1 045 068	325 090	19 057	1 004 450	751 645	252 805	
JULI	2 521 945	2 420 827	1 381 222	1 039 605	323 377	21 608	1 034 232	769 077	265 155	
AUGUST	2 487 050	2 394 669	1 356 971	1 037 698	357 819	13 498	995 930	739 411	256 419	
SEPTEMBER	2 949 279	2 844 226	1 611 865	1 232 361	354 968	17 047	1 256 993	937 676	319 317	
OKTOBER	3 346 015	3 238 702	1 825 647	1 413 055	502 985	22 701	1 294 053	947 407	346 646	
NOVEMBER	3 470 421	3 365 746	1 823 960	1 541 786	479 177	27 001	1 346 070	959 691	386 379	
DEZEMBER	4 938 022	4 821 168	2 681 198	2 139 970	757 822	18 111	1 958 495	1 335 897	562 598	
1993 JANUAR	1 555 191	1 511 295	873 957	637 338	200 926	8 893	681 999	509 379	172 620	
FEBRUAR	1 787 296	1 733 298	1 075 575	657 723	257 899	11 371	803 987	606 333	197 634	
MAERZ	2 478 671	2 381 147	1 478 611	904 536	350 597	12 849	1 188 930	883 742	305 248	
APRIL	2 805 746	2 716 511	1 611 911	1 104 600	393 275	14 953	1 302 163	968 954	333 209	
MAI	2 971 602	2 881 307	1 649 825	1 231 482	425 452	15 892	1 311 588	954 490	357 098	
JUNI	3 587 150	3 487 854	1 970 531	1 517 323	563 828	15 868	1 524 188	1 104 438	419 750	
JULI	3 550 324	3 451 778	1 967 863	1 483 915	567 930	21 146	1 510 137	1 093 814	416 323	
AUGUST	3 496 835	3 407 929	1 959 311	1 448 618	571 232	20 268	1 498 061	1 096 315	401 746	
SEPTEMBER	3 811 262	3 711 656	2 182 922	1 528 734	646 121	20 481	1 660 726	1 205 787	454 939	
OKTOBER	4 289 982	4 181 802	2 393 789	1 788 013	759 811	25 161	1 782 983	1 275 054	507 929	
NOVEMBER	4 393 749	4 295 355	2 454 027	1 841 328	751 558	23 715	1 772 306	1 312 108	460 198	
DEZEMBER	5 126 316	5 018 815	2 912 000	2 106 815	866 882	28 450	2 179 509	1 618 129	561 380	
VERAENDERUNG GEGEN VORMONAT IN %										
1991 DEZEMBER	13,6	15,2	21,7	7,6	23,1	3,9	25,6	18,7	46,5	
1992 JANUAR	-57,5	-57,9	-53,4	-63,9	-63,7	-45,6	-49,6	-44,3	-62,8	
FEBRUAR	17,7	17,8	23,2	8,7	44,6	7,6	23,7	20,1	37,3	
MAERZ	34,1	33,6	25,3	49,4	17,2	9,2	24,6	25,0	23,2	
APRIL	7,5	8,3	4,5	14,3	10,4	-18,2	11,5	9,3	18,7	
MAI	4,3	4,0	2,6	5,8	1,6	18,2	0,6	0,3	1,7	
JUNI	15,8	16,1	12,4	21,4	5,7	54,1	16,4	16,1	17,3	
JULI	-0,4	0,4	1,1	-0,5	-0,5	13,4	3,0	2,3	4,9	
AUGUST	-1,4	-1,1	-1,8	-0,2	10,7	-37,5	-3,7	-3,9	-3,3	
SEPTEMBER	18,6	18,8	18,8	18,8	-0,8	26,3	26,2	26,8	24,5	
OKTOBER	13,5	13,9	13,3	14,7	41,7	33,2	2,9	1,0	8,6	
NOVEMBER	3,7	3,9	-0,1	9,1	-4,7	18,9	4,0	1,3	11,5	
DEZEMBER	42,3	43,2	47,0	38,8	58,2	-32,9	45,5	45,5	45,6	
1993 JANUAR	-68,5	-68,7	-67,4	-70,2	-73,5	-50,9	-65,2	-63,5	-69,3	
FEBRUAR	15,6	14,7	23,1	3,2	28,4	27,9	17,9	19,0	14,5	
MAERZ	37,9	37,4	37,3	37,5	35,9	13,0	47,9	45,8	54,5	
APRIL	13,2	14,1	9,2	22,1	12,2	16,4	9,5	9,6	9,2	
MAI	5,9	6,1	2,4	11,5	8,2	6,3	0,7	-1,5	7,2	
JUNI	20,7	21,1	19,4	23,2	32,5	-0,2	16,2	15,7	17,5	
JULI	-1,0	-1,0	-0,1	-2,2	0,7	33,3	-0,9	-1,0	-0,8	
AUGUST	-1,5	-1,3	-0,4	-2,4	0,6	-4,2	-0,8	0,2	-3,5	
SEPTEMBER	9,0	8,9	11,4	5,5	13,1	1,1	10,9	10,0	13,2	
OKTOBER	12,6	12,7	9,7	17,0	17,6	22,9	7,4	5,7	11,6	
NOVEMBER	2,4	2,7	2,5	3,0	-1,1	-5,7	-0,6	2,9	-9,4	
DEZEMBER	16,7	16,8	18,7	14,4	15,3	20,0	23,0	23,3	22,0	
VERAENDERUNG GEGEN VORJAHRESZEITRAUM IN %										
1993 JAN.-DEZ.	27,9	29,4	30,9	27,5	45,1	11,1	37,8	36,5	41,4	
1992 DEZEMBER	70,0	73,0	70,3	76,5	70,1	-9,4	97,8	97,6	98,2	
1993 JANUAR	25,9	28,9	19,1	45,4	24,2	-18,2	36,7	29,5	63,7	
FEBRUAR	23,6	25,5	18,9	38,1	10,2	-2,9	30,2	28,3	36,5	
MAERZ	27,2	29,1	30,3	27,1	27,8	0,5	54,6	49,6	71,1	
APRIL	33,9	36,0	36,2	35,8	29,9	43,0	51,8	50,1	57,3	
MAI	35,9	38,8	35,8	43,0	38,4	28,5	52,0	47,4	65,7	
JUNI	41,6	44,7	44,3	45,2	73,4	-16,7	51,7	46,9	66,0	
JULI	40,8	42,6	42,5	42,7	75,6	-2,1	46,0	42,2	57,0	
AUGUST	40,6	42,3	44,4	39,6	59,6	50,2	50,4	48,3	56,7	
SEPTEMBER	29,2	30,6	35,4	24,0	82,0	20,1	32,1	28,6	42,5	
OKTOBER	28,2	29,1	31,1	26,5	51,1	10,8	37,8	34,6	46,5	
NOVEMBER	26,6	27,6	34,5	19,4	56,8	-12,2	31,7	36,7	19,1	
DEZEMBER	3,8	4,1	8,6	-1,5	14,4	57,1	11,3	15,9	-0,2	

1) SIEME HINWEIS ZU DEN BAUBERICHTERSTATTUNGEN IN DEN NEUEN LAENDERN UND BERLIN-OST, S.6,7.

BAUBERICHTERSTATTUNG

1 BAUHAUPTGEBERBE

1.8.3.2 UMSATZ OEFFENTLICHER UND VERKEHRSSBAU
- BETRIEBE MIT 20 BESCHAEFTIGTEN UND MEHR -

1 000 DM

ZEITRAUM	OEFFENTL. BAU ZUSAMMEN	HOCHBAU				TIEFBAU			
		ZUSAMMEN	DAVON			ZUSAMMEN	DAVON		
			ORGANI- SATIONEN OHNE ERWERBS- ZWECK	GEBIETS- KOERPER- SCHAFTEN	DEUTSCHE BUNDESBAHN UND BUNDESPOST		STRASSEN- BAU	GEBIETS- KOERPER- SCHAFTEN	DEUTSCHE BUNDESBAHN UND BUNDESPOST
NEUE LAENDER UND BERLIN-OST 1)									
1992 JAN.-DEZ.	12 892 350	3 387 344	320 994	2 412 084	654 266	9 505 006	4 018 929	4 274 440	1 211 637
1993 JAN.-DEZ.	14 987 572	3 325 221	393 439	2 351 525	580 257	11 662 351	4 664 272	6 747 560	1 250 519
1991 DEZEMBER	1 331 392	402 808	35 421	314 580	52 807	928 584	401 842	426 967	99 775
1992 JANUAR	500 687	167 964	13 876	125 853	28 235	332 723	127 287	151 770	53 666
FEBRUAR	517 705	186 111	26 368	130 356	29 387	331 594	107 599	171 827	52 168
MAERZ	788 108	255 010	23 358	188 689	32 963	533 098	206 352	247 496	79 250
APRIL	826 437	224 760	24 995	175 067	24 698	601 677	239 209	276 530	65 938
MAI	893 425	247 735	27 726	181 461	38 548	645 690	260 877	299 350	85 463
JUNI	1 082 497	270 174	22 484	186 935	50 755	792 263	345 196	349 734	97 333
JULI	1 041 610	267 160	22 619	185 199	59 342	774 450	331 733	330 453	112 264
AUGUST	1 027 522	246 243	24 427	171 729	50 087	781 279	324 883	352 691	103 705
SEPTEMBER	1 215 218	302 174	24 476	212 079	65 619	913 044	410 478	395 895	106 671
OKTOBER	1 418 963	352 554	32 530	226 099	93 925	1 066 409	470 093	459 320	136 996
NOVEMBER	1 513 488	358 091	28 725	267 974	61 392	1 155 407	527 868	494 693	132 846
DEZEMBER	2 086 740	509 368	49 410	340 643	119 315	1 577 372	667 354	744 681	165 337
1993 JANUAR	619 477	154 759	16 254	110 490	28 015	464 718	228 934	160 454	75 320
FEBRUAR	660 061	199 972	23 858	139 288	36 826	460 089	198 283	202 804	59 002
MAERZ	828 711	229 423	29 707	153 951	45 765	599 288	185 803	334 290	79 195
APRIL	1 006 120	234 729	27 775	153 763	53 191	771 391	283 572	373 951	113 868
MAI	1 128 375	253 991	29 418	172 862	51 711	874 384	342 293	427 043	105 048
JUNI	1 383 970	286 397	34 678	193 162	58 557	1 097 573	428 943	541 892	126 748
JULI	1 352 565	284 973	32 026	206 611	46 336	1 067 592	425 680	526 756	115 156
AUGUST	1 318 368	271 496	30 412	195 802	45 282	1 046 872	407 204	542 911	96 577
SEPTEMBER	1 384 328	310 533	44 760	212 009	53 764	1 073 795	438 268	533 792	101 735
OKTOBER	1 613 847	333 763	39 335	241 825	52 603	1 280 084	524 161	632 370	123 553
NOVEMBER	1 747 776	366 646	39 575	275 099	51 972	1 381 130	591 798	669 955	119 377
DEZEMBER	1 943 974	398 539	45 641	296 663	56 235	1 545 435	609 333	801 342	134 760
VERAENDERUNG GEGEN VORMONAT IN %									
1991 DEZEMBER	6,5	26,8	25,6	24,4	44,2	-0,5	-16,0	17,4	10,0
1992 JANUAR	-62,4	-58,3	-80,8	-80,0	-46,5	-64,2	-68,3	-64,5	-46,2
FEBRUAR	3,4	10,8	90,0	3,6	4,1	-0,3	-15,5	13,2	-2,8
MAERZ	52,2	37,0	-11,4	52,4	12,2	60,8	91,8	44,0	51,9
APRIL	4,9	-11,9	7,0	-11,9	-25,1	12,9	15,9	11,7	8,4
MAI	8,1	10,2	10,9	3,7	56,1	7,3	9,1	8,3	-0,6
JUNI	18,9	9,1	-18,9	8,5	31,7	22,7	32,3	16,8	13,9
JULI	-2,0	-1,1	0,6	-6,0	16,9	-2,2	-3,9	-5,5	15,3
AUGUST	-1,4	-7,8	8,0	-7,3	-15,6	0,9	-2,1	6,7	-7,6
SEPTEMBER	18,3	22,7	0,2	23,5	31,0	16,9	26,3	12,2	2,9
OKTOBER	16,8	16,7	32,9	6,6	43,1	16,8	14,5	16,0	28,4
NOVEMBER	6,7	1,6	-11,7	18,5	-34,6	8,3	12,3	7,7	-3,0
DEZEMBER	37,9	42,2	72,0	27,1	94,3	36,5	26,4	50,5	24,5
1993 JANUAR	-70,3	-69,6	-67,1	-67,6	-76,6	-70,5	-65,7	-78,6	-64,4
FEBRUAR	6,6	29,2	46,8	26,1	31,5	-1,0	-13,4	26,4	-21,7
MAERZ	25,6	14,7	24,5	10,5	24,3	30,3	6,3	64,8	34,2
APRIL	21,4	2,3	-6,5	-0,1	16,2	28,7	52,6	11,9	43,8
MAI	12,2	8,2	5,9	12,4	-2,8	13,4	20,7	14,2	-7,7
JUNI	22,7	12,8	17,9	11,7	13,2	25,5	26,3	26,9	20,7
JULI	-2,3	-0,5	-7,6	7,0	-20,9	-2,7	-0,8	-2,8	-9,1
AUGUST	-2,5	-4,7	-5,0	-5,2	-2,3	-1,9	-4,3	3,1	-16,0
SEPTEMBER	5,0	14,4	47,2	8,3	18,7	2,6	7,6	-1,7	5,1
OKTOBER	16,6	7,5	-12,1	14,1	-2,2	19,2	19,6	18,5	21,4
NOVEMBER	8,3	9,9	0,6	13,8	-1,2	7,9	12,9	5,9	-3,4
DEZEMBER	11,2	8,7	15,3	7,8	8,2	11,9	3,0	19,6	12,9
VERAENDERUNG GEGEN VORJAHRESZEITRAUM IN %									
1993 JAN.-DEZ.	16,3	-1,8	22,6	-2,5	-11,3	22,7	16,1	34,5	3,2
1992 DEZEMBER	56,7	26,5	39,5	8,3	125,9	69,9	66,1	74,4	65,7
1993 JANUAR	23,7	-7,9	17,1	-12,2	-0,8	39,7	79,9	5,7	40,3
FEBRUAR	27,5	7,4	-9,5	6,9	25,3	38,8	84,3	18,0	13,1
MAERZ	5,2	-10,0	27,2	-22,5	38,8	12,4	-10,0	35,1	-0,1
APRIL	21,7	4,4	11,1	-12,2	115,4	28,2	18,5	35,2	32,5
MAI	26,3	2,5	6,1	-4,7	34,1	35,4	31,2	42,7	22,9
JUNI	30,3	6,0	54,2	-1,9	15,4	38,5	24,3	54,9	30,2
JULI	29,9	6,7	41,6	11,6	-21,9	37,9	28,3	59,4	2,6
AUGUST	28,3	10,3	24,5	14,0	-9,6	34,0	25,3	53,9	-6,7
SEPTEMBER	13,9	2,8	82,9	0,0	-18,1	17,6	6,8	34,8	-4,6
OKTOBER	13,7	-5,3	20,9	7,0	-44,0	20,0	11,5	37,7	-9,8
NOVEMBER	15,5	2,4	37,8	2,7	-15,3	19,5	12,1	35,4	-10,1
DEZEMBER	-6,8	-21,8	-7,6	-12,9	-52,9	-2,0	-8,7	7,6	-18,5

1) SIEHE HINWEIS ZU DEN BAUBERICHTERSTATTUNGEN IN DEN NEUEN LAENDERN UND BERLIN-OST, S.6,7.

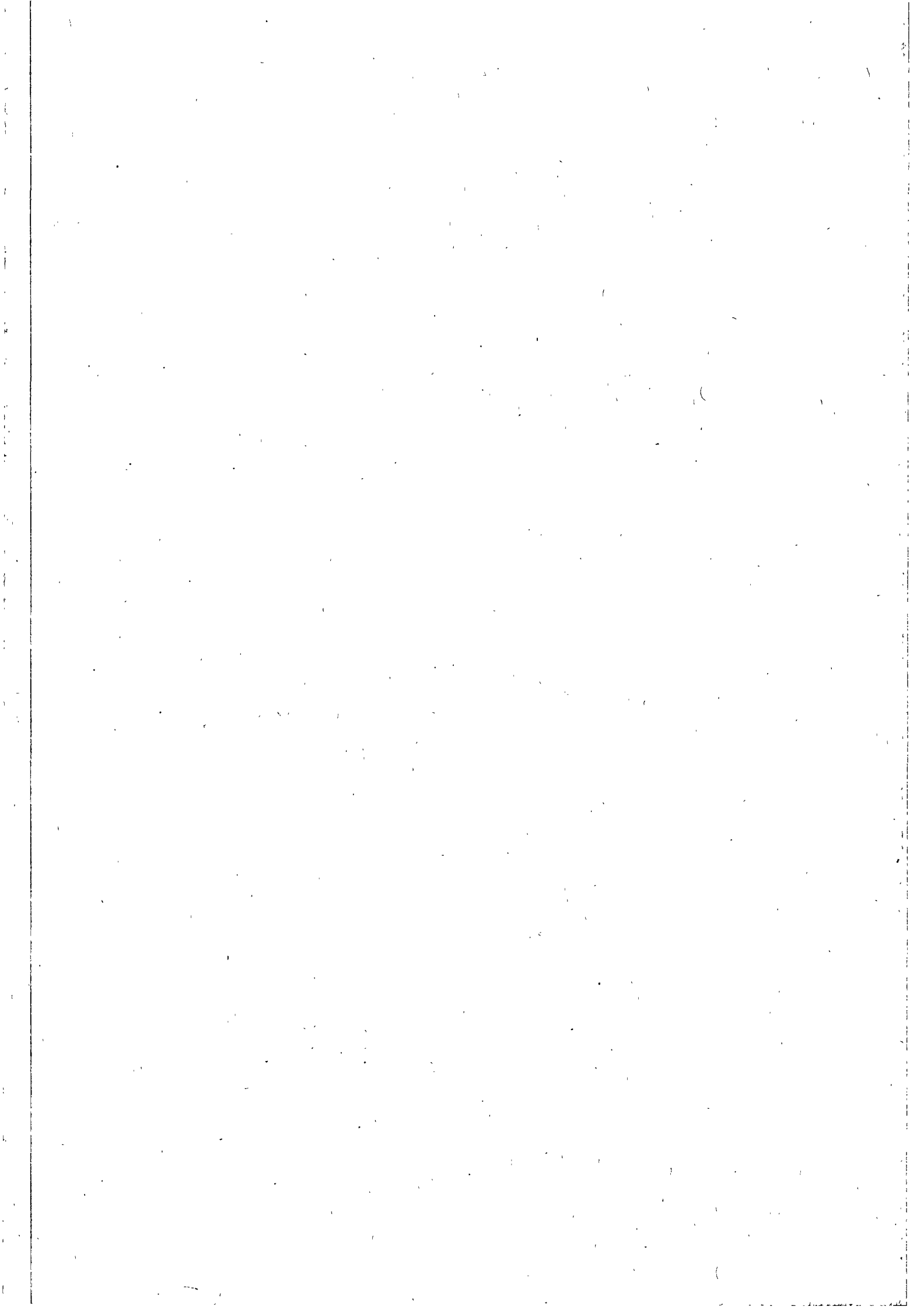

BAUBERICHTERSTATTUNG

1 BAUHAUPTGEWERBE

1.9 ERGEBNISSE FUER DEN MONATSBERICHTSKREIS NACH LAENDERN

ZEITRAUM	BETRIEBE	BESCHAEFTIGTE				BRUTTO-LOHN-SUMME	BRUTTO-GEHALT-SUMME	GELEISTETE ARBEITSSTUNDEN		BAUGEWERBLICHER UMSATZ	
		INSGESAMT	DARUNTER					INSGESAMT	DARUNTER HOCHBAU	INSGESAMT	DARUNTER HOCHBAU
			FACH-ARBEITER	FACHWERKER UND WERKER	GEWERBL. AUSZUBILDENDE						
		ANZAHL				1 000 STD.		MILL. DM			
BADEN-WÜRTTEMBERG											
1993 JAN.-DEZ.	2042	115857	63105	29005	3731	4718,3	1480,8	141356	91821	19706,6	13456,0
1993 JANUAR	2059	115814	63530	28903	3503	326,6	108,5	8081	5639	1161,6	817,7
FEBRUAR	2056	115221	63306	28537	3482	283,8	107,1	9059	6128	1066,5	767,0
MAERZ	2046	115383	63328	28678	3496	374,6	109,1	12903	8366	1470,8	1023,1
APRIL	2041	115561	63225	28948	3482	386,6	112,4	13096	8243	1539,1	1036,0
MAI	2037	115265	62993	29011	3379	378,4	113,8	12450	7846	1656,9	1108,4
JUNI	2029	115410	63013	29151	3367	388,1	122,8	13643	8627	1802,4	1205,7
JULI	2033	115547	62938	29385	3323	405,8	128,6	10595	6810	1672,9	1120,4
AUGUST	2027	116655	63083	29422	3142	398,3	117,4	12490	7993	1709,3	1154,0
SEPTEMBER	2017	116809	62891	29340	4257	401,3	123,2	14349	9113	1825,9	1248,1
OKTOBER	2066	117359	63413	29463	4210	387,7	116,7	13812	8890	1914,9	1305,9
NOVEMBER	2054	116519	63094	28984	4105	603,0	194,4	11849	7902	1913,6	1289,4
DEZEMBER	2036	114945	62442	28260	4024	373,0	126,9	9029	6264	1971,8	1384,3
BAYERN											
1993 JAN.-DEZ.	2732	173053	106449	30577	6527	6925,4	2034,9	211875	138525	29185,7	18921,5
1993 JANUAR	2732	168367	97484	25949	6054	413,9	146,3	9950	7258	1695,7	1156,7
FEBRUAR	2727	150297	92049	23346	5919	326,3	147,7	9551	7021	1181,9	839,1
MAERZ	2719	161995	100073	27106	5902	479,4	150,6	16435	11292	1841,6	1271,5
APRIL	2712	172128	106785	30349	5916	557,8	153,1	19233	12356	2181,8	1414,5
MAI	2710	174865	108118	31578	5916	573,8	158,3	19396	12283	2339,9	1463,4
JUNI	2705	176852	109185	32304	5928	610,7	174,9	21324	13468	2706,8	1685,2
JULI	2704	178163	109899	32976	5930	614,6	171,5	22224	14124	2883,6	1808,6
AUGUST	2700	178903	110285	33082	6101	614,7	164,7	17201	11004	2538,7	1585,3
SEPTEMBER	2698	180914	110506	33157	7473	627,5	163,1	22123	13997	2786,8	1797,7
OKTOBER	2792	183944	112513	33312	7790	608,3	164,7	21779	13973	2954,1	1893,7
NOVEMBER	2792	182909	111896	32947	7762	920,2	257,1	18771	12258	2913,8	1854,1
DEZEMBER	2790	177314	108600	30815	7635	580,3	183,0	13688	9491	3157,0	2162,7
BERLIN											
1993 JAN.-DEZ.	874	50303	26647	12687	2462	1978,7	642,6	62682	39335	9621,2	6085,0
1993 JANUAR	880	52130	28188	12137	2822	134,1	49,9	4386	2915	790,7	484,0
FEBRUAR	854	51091	28041	11860	2662	136,4	50,6	4557	2982	561,3	310,7
MAERZ	856	49752	26650	12269	2436	155,3	47,5	5427	3412	639,8	394,0
APRIL	859	49230	26312	12257	2316	158,4	48,3	5397	3342	646,1	405,5
MAI	860	49653	26734	12250	2311	159,5	50,3	5255	3209	656,5	413,8
JUNI	854	49360	28197	10540	2334	165,5	54,4	5743	3473	798,3	486,5
JULI	863	48964	25446	13013	2256	166,2	51,3	5174	3174	786,4	508,5
AUGUST	874	49160	25571	13119	2128	167,2	52,1	5514	3444	791,6	503,8
SEPTEMBER	872	50101	25721	13388	2522	171,0	51,8	5786	3597	848,5	530,7
OKTOBER	910	52044	26941	13748	2593	174,4	51,8	5922	3679	1003,4	669,7
NOVEMBER	906	51210	26012	13952	2595	222,9	78,0	5294	3346	949,5	620,7
DEZEMBER	903	50937	25954	13716	2571	167,7	57,8	4227	2762	1138,9	768,2
BRANDENBURG											
1993 JAN.-DEZ.	550	48088	30518	6331	4312	1396,4	365,5	62036	38003	5975,3	3570,5
1993 JANUAR	517	46572	29593	5522	4668	92,3	27,0	4047	2580	204,3	132,4
FEBRUAR	521	46623	29779	5502	4498	84,8	26,8	3817	2508	258,9	174,1
MAERZ	520	46621	29697	5714	4399	107,8	27,3	5307	3299	368,1	229,8
APRIL	523	46487	29601	5735	4415	115,1	28,7	5325	3180	407,0	246,3
MAI	524	46491	29516	5909	4290	112,6	29,4	4928	2991	442,3	278,4
JUNI	524	46316	29683	6098	3824	119,3	30,4	5602	3381	515,3	304,1
JULI	522	46127	29800	6113	3579	117,4	29,4	5116	3140	490,6	276,6
AUGUST	517	47055	29970	6063	4365	121,6	30,5	5525	3384	509,5	295,4
SEPTEMBER	515	47206	29940	6311	4271	123,2	29,6	5947	3586	575,4	348,8
OKTOBER	640	52897	33118	7802	4530	134,7	39,8	6338	3743	637,7	364,8
NOVEMBER	639	52596	32956	7704	4507	136,5	37,3	5639	3439	716,4	423,7
DEZEMBER	636	51828	32563	7502	4392	131,1	35,2	4545	2772	849,9	497,1
BREMEN											
1993 JAN.-DEZ.	111	8539	5458	1076	341	337,6	127,0	9668	5251	1578,2	965,5
1993 JANUAR	115	8662	5594	1068	321	20,1	9,6	655	405	77,8	50,6
FEBRUAR	115	8516	5476	1039	322	19,2	9,2	650	393	81,6	55,4
MAERZ	112	8532	5485	1050	322	25,7	10,1	815	439	120,6	80,0
APRIL	113	8499	5463	1043	316	26,7	10,8	866	451	114,5	69,6
MAI	113	8559	5502	1056	322	26,9	10,2	814	433	101,6	55,4
JUNI	111	8580	5473	1153	293	29,6	10,6	926	480	130,8	77,5
JULI	111	8568	5473	1132	290	29,1	9,9	791	414	146,7	85,2
AUGUST	109	8543	5464	1096	351	29,7	9,6	891	466	170,4	111,1
SEPTEMBER	109	8509	5415	1072	394	29,2	9,6	931	487	160,5	94,4
OKTOBER	108	8501	5406	1070	397	27,6	9,5	871	464	139,9	77,4
NOVEMBER	109	8512	5392	1091	387	45,5	16,6	829	476	162,2	96,3
DEZEMBER	110	8399	5351	1044	372	28,3	11,3	629	343	171,6	112,6
HAMBURG											
1993 JAN.-DEZ.	283	16883	10372	2251	570	745,8	307,8	18622	12092	4182,1	2872,3
1993 JANUAR	273	16749	10317	2258	581	47,6	22,9	1307	870	205,7	142,6
FEBRUAR	276	16619	10259	2197	571	46,7	22,0	1380	906	224,0	158,6
MAERZ	281	16716	10278	2273	545	59,2	22,5	1692	1092	363,2	277,4
APRIL	284	16688	10264	2235	539	59,6	25,3	1717	997	311,0	198,2
MAI	284	16688	10251	2246	545	58,8	23,9	1627	960	303,6	193,1
JUNI	282	16856	10576	2094	546	63,0	24,9	1899	1143	359,4	227,3

BAUBERICHTERSTATTUNG

1 BAUHAUPTGEBERBE

1.9 ERGEBNISSE FUER DEN MONATSBERICHTSKREIS NACH LAENDERN

ZEITRAUM	BETRIEBE	BESCHAEFFTIGTE			BRUTTO-LOHN-SUMME	BRUTTO-GEHALT-SUMME	GELEISTETE ARBEITSSTUNDEN		BAUGEWERBLICHER UMSATZ		
		INSGESAMT	DARUNTER				INSGESAMT	DARUNTER HOCHBAU	INSGESAMT	DARUNTER HOCHBAU	
			FACH-ARBEITER	FACHWERKER UND WERKER							GEWERBL. AUSZU-BILDENDE
		ANZAHL			MILL. DM		1 000 STD.		MILL. DM		
NOCH HAMBURG											
JULI	282	16983	10462	2275	530	63,9	26,8	1697	1043	348,1	223,5
AUGUST	282	16962	10337	2380	521	65,4	24,3	1770	1097	346,6	222,4
SEPTEMBER	283	17066	10421	2295	514	63,7	24,0	1849	1117	367,8	258,8
OKTOBER	291	17153	10494	2300	585	61,8	24,7	1804	1072	358,0	234,7
NOVEMBER	291	17157	10417	2262	672	96,5	38,8	1629	1009	366,5	229,9
DEZEMBER	287	16974	10392	2201	590	59,5	27,7	1251	786	608,3	499,8
HESSEN											
1993 JAN.-DEZ.	1004	65478	38113	11926	2389	2549,5	969,8	77934	42418	11410,1	6874,9
1993 JANUAR	1006	64517	37791	11691	2268	157,2	70,3	4378	2708	584,5	369,6
FEBRUAR	1005	64027	37542	11456	2209	137,6	70,2	4329	2639	567,8	390,0
MAERZ	1006	64535	37803	11646	2190	203,0	72,1	6915	3821	831,6	536,9
APRIL	1008	65059	38055	11791	2209	210,1	74,6	7150	3790	843,2	526,4
MAI	1002	64822	37806	11859	2214	208,8	77,3	6822	3617	921,0	544,2
JUNI	1002	65441	38308	11848	2199	219,0	82,1	7456	3884	1092,7	629,2
JULI	1000	65676	38191	12310	2191	220,4	81,4	7574	3989	1061,9	617,2
AUGUST	1003	66172	38252	12304	2547	223,8	77,3	6639	3506	1014,1	591,8
SEPTEMBER	1004	66405	38309	12209	2722	221,7	75,9	7697	4004	1063,3	653,9
OKTOBER	1005	66776	38730	12088	2715	214,0	77,1	7449	3970	1060,7	632,8
NOVEMBER	1002	66518	38462	12074	2662	338,4	123,7	6757	3718	1188,3	703,3
DEZEMBER	1004	65791	38101	11840	2543	197,5	87,9	4857	2792	1181,1	689,4
MECKLENBURG-VORPOMMERN											
1993 JAN.-DEZ.	469	36400	23148	4748	3428	1019,9	271,6	45555	29040	4480,4	2638,9
1993 JANUAR	456	35576	22778	4104	3527	65,7	20,7	2797	1940	132,3	81,4
FEBRUAR	457	35027	22421	4041	3574	61,8	19,9	2776	1832	190,5	122,3
MAERZ	459	35054	22445	4072	3549	76,4	20,9	3749	2438	274,3	170,4
APRIL	460	34755	22302	4166	3329	82,0	21,3	3785	2360	325,4	198,4
MAI	462	35002	22358	4280	3391	81,5	22,3	3537	2225	309,7	165,8
JUNI	459	34905	22149	4526	3268	85,5	22,7	4115	2602	435,8	267,2
JULI	459	35233	22643	4673	3334	86,3	23,3	3981	2450	383,9	227,9
AUGUST	459	35541	22490	4760	3391	88,4	21,4	4023	2469	389,6	228,2
SEPTEMBER	453	35603	22685	4679	3375	91,1	21,5	4269	2637	392,5	227,6
OKTOBER	576	39923	25204	5758	3618	100,0	23,8	4704	2928	504,4	291,8
NOVEMBER	585	40398	25339	6045	3611	102,4	28,1	4551	2925	550,8	317,4
DEZEMBER	587	39779	24960	5873	3568	98,7	25,7	3368	2174	591,1	340,3
NIEDERSACHSEN											
1993 JAN.-DEZ.	1456	80530	47215	17243	2953	3270,1	901,7	102098	54800	14325,9	8176,4
1993 JANUAR	1460	77933	46063	16256	2885	189,3	65,3	5597	3402	645,2	385,9
FEBRUAR	1451	77030	45575	15933	2749	173,4	64,8	5940	3435	668,3	425,2
MAERZ	1452	78483	46262	16672	2739	261,5	66,2	6956	4844	971,0	591,6
APRIL	1448	79436	46798	17084	2744	269,7	69,7	9339	4893	1117,5	644,3
MAI	1447	79663	46826	17262	2698	267,6	69,1	8922	4651	1185,0	666,5
JUNI	1446	80645	47671	17301	2673	267,2	76,5	10196	5335	1386,2	764,7
JULI	1441	81003	47316	17830	2672	286,4	74,1	8207	4349	1290,4	721,2
AUGUST	1429	82065	47722	17879	3185	291,1	70,0	10136	5298	1304,6	756,0
SEPTEMBER	1428	81993	47582	17812	3243	288,7	72,4	10352	5365	1408,8	787,3
OKTOBER	1482	83066	48403	17872	3238	283,2	72,1	9934	5239	1414,3	810,4
NOVEMBER	1493	83076	48472	17774	3218	418,3	118,4	8283	4488	1491,4	809,0
DEZEMBER	1495	81931	47892	17237	3200	253,7	84,0	6236	3511	1443,3	814,3
NORDRHEIN-WESTFALEN											
1993 JAN.-DEZ.	2370	157936	96229	25889	6663	6580,0	2244,9	191176	105085	27070,8	16331,3
1993 JANUAR	2384	157844	96498	25618	6721	432,2	164,6	12682	7193	1438,5	877,2
FEBRUAR	2374	156979	96115	25367	6426	423,1	163,6	13177	7281	1542,6	956,4
MAERZ	2367	157156	96028	25702	6411	546,8	169,9	17974	9782	2152,0	1263,8
APRIL	2363	157025	95973	25711	6340	530,4	171,3	17085	9246	2185,5	1274,0
MAI	2359	156932	95813	25819	6276	523,0	178,1	16315	8825	2154,3	1263,0
JUNI	2355	157074	96174	25871	6026	549,0	196,1	17591	9635	2449,2	1448,5
JULI	2346	157197	95996	26650	5605	554,8	188,9	16187	8947	2406,5	1434,7
AUGUST	2339	156830	95926	26611	7176	565,8	179,8	16671	9082	2330,4	1410,1
SEPTEMBER	2338	156963	95615	26272	7242	552,1	176,8	17933	9797	2499,7	1509,9
OKTOBER	2405	161491	98157	26287	7326	572,2	182,7	17775	9745	2488,3	1488,5
NOVEMBER	2412	158861	96674	25549	7259	613,4	282,7	15477	8611	2528,0	1543,2
DEZEMBER	2400	157476	95780	25206	7148	517,2	191,3	12309	6961	2897,7	1841,9
RHEINLAND-PFALZ											
1993 JAN.-DEZ.	680	40092	19776	12034	1283	1652,3	479,1	53320	29141	6874,7	4099,9
1993 JANUAR	686	40182	19632	12337	1201	107,1	35,9	3636	2100	541,6	337,6
FEBRUAR	685	39473	19450	11828	1199	101,8	35,6	3457	2025	346,8	219,3
MAERZ	687	39798	19617	11964	1194	133,1	36,7	4817	2620	494,2	300,3
APRIL	684	40079	19754	12109	1177	136,3	37,4	4847	2582	551,5	331,0
MAI	685	40337	19794	12311	1132	134,5	37,9	4610	2411	560,0	323,4
JUNI	685	40561	23111	9335	1124	141,2	40,9	4998	2610	638,3	345,8
JULI	679	40176	19300	12812	1101	142,6	38,7	4779	2566	602,2	337,5
AUGUST	676	40646	19389	12813	1459	143,9	38,3	4574	2488	555,0	321,7
SEPTEMBER	673	40066	19156	12435	1596	140,2	37,3	5044	2695	620,8	381,2
OKTOBER	674	40302	19490	12402	1414	137,2	39,1	4903	2619	638,0	383,1
NOVEMBER	673	39935	19350	12178	1395	204,2	58,1	4292	2427	639,9	379,1
DEZEMBER	673	39552	19274	11879	1408	130,2	43,1	3373	2008	686,5	439,9

BAUBERICHTERSTATTUNG

1 BAUHAUPTGWERBE

1.9 ERGEBNISSE FUER DEN MONATSBERICHTSKREIS NACH LAENDERN

ZEITRAUM	BETRIEBE	BESCHAEFFTIGTE				BRUTTO- LOHN- SUMME	BRUTTO- GELAH- SUMME	GELEISTETE ARBEITSSSTUNDEN		BAUGEWERBLICHER UMSATZ	
		INSGESAMT	DARUNTER					INSGESAMT	DARUNTER HOCHBAU	INSGESAMT	DARUNTER HOCHBAU
			FACH- ARBEITER	FACHWERKER UND WERKER	GEWERBL. AUSZU- BILDENDE						
		ANZAHL				MILL. DM		1 000 STD.		MILL. DM	
SAARLAND											
1993 JAN.-DEZ.	240	11219	5879	3139	463	462,9	128,4	13779	7221	1822,6	1001,2
1993 JANUAR	247	11185	5889	3118	450	28,5	9,3	771	442	82,1	44,2
FEBRUAR	250	11211	5920	3096	443	29,2	9,4	864	445	89,0	47,2
MAERZ	250	11285	5951	3152	428	37,5	9,4	1282	649	142,5	61,8
APRIL	250	11363	5993	3175	431	38,6	9,8	1285	667	158,7	61,0
MAI	246	11397	5998	3216	423	37,8	9,9	1209	616	156,9	60,3
JUNI	243	11403	6002	3225	413	40,3	10,3	1354	697	182,2	98,7
JULI	239	11416	6006	3253	406	41,6	10,7	1334	671	185,4	96,8
AUGUST	233	11319	5913	3198	474	41,0	9,7	1212	633	167,7	88,1
SEPTEMBER	230	11294	5857	3178	539	39,3	9,5	1310	684	185,0	91,4
OKTOBER	230	11088	5739	3113	522	38,5	10,1	1270	671	152,9	89,6
NOVEMBER	230	10904	5680	3000	511	57,4	16,0	1122	604	163,4	91,4
DEZEMBER	229	10785	5595	2949	513	33,2	14,4	766	442	176,8	100,9
SACHSEN											
1993 JAN.-DEZ.	926	78111	49283	10337	7137	2268,3	592,7	102396	65783	10036,5	6026,4
1993 JANUAR	840	73691	46788	8543	7306	146,5	43,1	6436	4447	320,4	210,2
FEBRUAR	837	72849	46299	8459	7076	127,5	43,4	5752	3978	404,2	263,1
MAERZ	833	73116	46378	8713	7077	159,0	44,2	7955	5225	582,2	383,2
APRIL	844	74783	47356	9162	7085	183,0	47,9	8510	5343	692,6	412,1
MAI	838	74363	47024	9377	6997	180,9	46,9	8208	5134	789,6	459,7
JUNI	822	73515	46885	9089	6659	188,1	48,7	9344	5909	919,4	531,4
JULI	870	76437	49077	10521	6741	200,6	48,2	9206	5824	924,9	563,4
AUGUST	882	78739	49539	10795	7196	202,3	48,8	9017	5650	914,7	545,4
SEPTEMBER	879	77959	48833	10838	7251	204,8	48,1	9895	6160	1018,9	616,7
OKTOBER	1158	87956	54889	12862	7837	224,3	53,8	10788	6820	1116,2	666,8
NOVEMBER	1163	87737	54669	12954	7778	235,1	62,1	9699	6296	1123,7	655,1
DEZEMBER	1151	86191	53661	12626	7643	216,3	57,6	7686	4997	1229,7	719,4
SACHSEN-ANHALT											
1993 JAN.-DEZ.	988	72081	32808	23743	4987	2131,9	562,6	96205	53816	9216,9	5152,7
1993 JANUAR	898	69790	32469	21657	5319	144,9	41,8	6201	3624	363,9	210,6
FEBRUAR	906	69880	32151	22265	6029	134,4	41,7	6056	3673	419,9	261,5
MAERZ	902	69718	31981	22346	4989	166,0	42,2	8049	4645	610,8	371,4
APRIL	912	69947	31441	23147	4989	172,8	44,4	7965	4338	664,1	386,0
MAI	925	70594	30779	24405	4928	170,9	45,7	7726	4254	677,2	375,9
JUNI	923	69757	40071	14900	4470	177,2	45,3	8721	4933	814,7	433,6
JULI	928	69988	31700	23980	4080	181,4	45,6	8416	4676	827,9	451,0
AUGUST	922	71378	31447	24924	4633	184,7	45,6	8315	4589	818,0	454,9
SEPTEMBER	917	71586	31263	24867	5131	188,1	46,1	9164	5030	851,9	482,8
OKTOBER	1126	78246	33869	27733	6540	201,9	51,2	9738	5314	964,3	513,6
NOVEMBER	1129	77772	33467	27747	6417	212,0	59,0	8736	4874	968,3	508,7
DEZEMBER	1127	76312	33062	26969	6319	197,6	53,9	7118	3866	1235,8	702,8
SCHLESWIG-HOLSTEIN											
1993 JAN.-DEZ.	528	26773	16043	5240	1479	1100,3	271,0	33923	19406	4354,9	2529,2
1993 JANUAR	518	25735	15421	4979	1413	65,6	19,1	1871	1151	177,6	103,1
FEBRUAR	520	25797	15440	5037	1390	62,0	19,2	2198	1325	231,0	143,3
MAERZ	522	26311	15688	5280	1382	85,0	19,6	2930	1684	297,2	190,3
APRIL	520	26300	15732	5230	1384	89,2	20,4	3069	1712	342,4	193,3
MAI	521	26380	15820	5231	1364	88,3	21,9	2893	1610	354,8	205,3
JUNI	520	26563	15909	5319	1365	94,3	22,8	3390	1856	408,1	225,3
JULI	519	26686	15965	5398	1353	96,3	22,8	2892	1629	402,7	222,5
AUGUST	518	27032	16078	5389	1545	97,6	22,4	3214	1802	400,5	231,6
SEPTEMBER	518	27164	16187	5367	1682	96,9	21,4	3369	1880	419,7	238,0
OKTOBER	551	28049	16885	5349	1671	93,8	22,5	3276	1880	415,3	233,2
NOVEMBER	552	27814	16791	5219	1654	147,6	36,9	2762	1634	469,0	266,4
DEZEMBER	551	27447	16601	5084	1646	83,8	23,0	2059	1243	436,6	270,9
THUERINGEN											
1993 JAN.-DEZ.	701	48606	30562	7024	4030	1433,6	363,7	63096	36797	6567,9	3613,3
1993 JANUAR	630	48037	28964	6084	4281	91,1	26,2	3622	2383	244,0	133,4
FEBRUAR	632	45673	28775	5972	4227	74,0	26,8	3054	2074	253,4	165,1
MAERZ	641	46170	29059	6235	4147	106,7	26,8	5058	3055	363,9	212,0
APRIL	647	47307	29529	6743	4130	120,3	28,8	5459	3077	472,6	261,8
MAI	658	47057	29431	6766	4024	118,1	29,5	5162	2822	493,0	255,7
JUNI	691	48174	30116	7008	4035	127,8	30,0	6248	3378	622,5	318,5
JULI	686	47830	30655	7050	3209	126,4	29,9	6120	3403	642,2	333,1
AUGUST	692	48334	30819	7407	3187	127,6	29,6	5560	3094	577,9	307,6
SEPTEMBER	693	49520	31134	7409	3932	132,4	30,6	6417	3736	649,9	361,5
OKTOBER	800	52372	32716	8019	4301	134,2	32,1	6372	3696	701,5	391,4
NOVEMBER	805	52124	32525	7871	4370	143,9	39,0	5564	3349	711,2	403,9
DEZEMBER	837	52678	33016	7725	4396	131,0	34,6	4460	2730	835,9	463,3

BAUBERICHTERSTATTUNG

1 BAUHAUPTGEBWERBE

1.10 AUFTRAGSEINGANG NACH ART DER BAUTEN UND AUFTRAGGEBERN
1.10.1 INSGESAMT, WOHNUNGSBAU, GEMERBL. BAU
- BETRIEBE MIT 20 BESCHAEFTIGTEN UND MEHR -
MILL. DM

ZEITRAUM	INSGESAMT	DAVON		WOHNUNGS- BAU	LAND- WIRTSCH. BAU	GEWERBL. UND INDUSTRIELLER BAU		
		HOCHBAU	TIEFBAU			ZUSAMMEN	HOCHBAU	TIEFBAU
DEUTSCHLAND								
1992 JAN.-DEZ.	144 221,1	88 535,1	55 688,0	30 720,8	715,5	58 189,0	43 719,3	14 469,7
1993 JAN.-DEZ.	164 506,9	97 193,0	57 313,9	39 365,6	715,5	58 792,2	43 961,7	14 830,5
1991 DEZEMBER	10 371,5	6 514,0	3 857,5	2 262,1	45,4	3 934,6	3 077,4	857,2
1992 JANUAR	8 762,2	5 658,0	3 104,2	1 878,9	40,2	3 889,2	2 920,4	948,8
FEBRUAR	10 147,7	6 848,0	3 299,7	2 320,2	56,4	4 387,4	3 424,1	963,4
MAERZ	13 486,7	7 913,6	5 573,1	2 790,5	70,6	5 715,5	3 972,8	1 742,6
APRIL	11 716,5	7 021,9	4 694,6	2 437,6	52,5	4 595,1	3 551,7	1 043,4
MAI	11 847,7	6 986,8	4 860,9	2 362,7	55,4	4 692,4	3 481,3	1 211,0
JUNI	14 321,9	8 931,5	5 390,4	3 114,1	90,0	5 703,7	4 425,2	1 278,5
JULI	12 351,4	7 402,4	4 948,9	2 434,9	60,6	5 003,0	3 741,7	1 261,3
AUGUST	11 673,8	7 052,2	4 521,6	2 342,0	76,8	4 693,8	3 616,0	1 077,8
SEPTEMBER	13 707,9	7 982,0	5 745,9	2 841,8	59,7	5 030,7	3 658,1	1 432,5
OKTOBER	12 465,2	7 380,9	5 084,3	2 745,7	48,2	4 640,4	3 435,2	1 205,2
NOVEMBER	10 710,5	6 875,3	3 835,2	2 570,1	35,8	4 185,9	3 133,4	1 052,5
DEZEMBER	13 029,7	8 502,4	4 527,2	2 882,2	70,2	5 612,0	4 359,4	1 252,6
1993 JANUAR	9 134,9	5 678,8	3 456,1	2 181,9	46,9	3 889,7	2 688,6	1 201,1
FEBRUAR	9 853,9	6 363,0	3 491,0	2 363,9	48,7	4 007,5	3 133,4	874,1
MAERZ	14 712,0	8 988,3	6 743,7	3 586,6	54,7	5 624,8	4 159,6	1 465,2
APRIL	12 429,9	7 684,8	4 745,1	3 066,3	60,4	4 756,4	3 501,4	1 255,0
MAI	12 495,1	7 841,3	4 653,8	3 040,7	67,9	4 747,2	3 587,9	1 159,3
JUNI	14 935,9	9 232,5	6 703,4	3 794,7	74,2	5 656,7	4 188,3	1 468,5
JULI	13 612,6	8 468,5	5 144,2	3 439,0	68,5	5 137,8	3 837,0	1 300,8
AUGUST	13 218,0	8 140,8	5 077,2	3 307,6	52,7	4 846,0	3 553,6	1 292,4
SEPTEMBER	14 614,7	9 034,1	5 580,6	3 680,8	72,9	5 340,7	3 996,2	1 344,5
OKTOBER	13 978,8	8 854,1	5 115,7	3 635,2	63,4	5 140,8	3 986,6	1 174,2
NOVEMBER	12 308,5	8 071,3	4 237,2	3 526,0	48,6	4 655,1	3 555,0	1 100,1
DEZEMBER	13 211,5	8 845,5	4 366,0	3 743,1	56,5	4 989,7	3 794,3	1 195,4
VERAENDERUNG GEGEN VORMONAT IN %								
1991 DEZEMBER	4,5	3,8	5,7	1,7	-2,4	0,2	0,6	-1,3
1992 JANUAR	-15,5	-13,1	-19,5	-16,9	-11,3	-1,7	-5,1	10,7
FEBRUAR	15,8	21,0	6,3	23,5	40,2	13,4	17,2	1,5
MAERZ	32,9	15,6	68,9	20,3	25,0	30,3	16,0	80,9
APRIL	-13,1	-11,3	-15,8	-12,6	-25,6	-19,6	-10,6	-40,1
MAI	1,1	-0,5	3,5	-3,1	5,6	2,1	-2,0	16,1
JUNI	20,9	27,8	10,9	31,8	62,4	21,6	27,1	5,6
JULI	-13,8	-17,1	-8,2	-21,8	-32,6	-12,3	-15,4	-1,3
AUGUST	-5,5	-4,7	-5,6	-3,8	-26,7	-6,2	-3,4	-14,6
SEPTEMBER	17,4	12,9	24,3	21,3	-23,5	8,5	1,2	32,9
OKTOBER	-9,1	-7,3	-11,5	-3,4	-17,9	-8,8	-6,1	-15,9
NOVEMBER	-14,1	-6,9	-24,6	-6,4	-25,8	-9,8	-8,8	-12,7
DEZEMBER	21,7	23,7	18,0	12,1	96,0	34,1	39,1	19,0
1993 JANUAR	-29,9	-33,2	-23,7	-24,3	-33,1	-30,7	-38,3	-4,1
FEBRUAR	7,9	12,0	1,0	8,3	3,8	3,0	16,5	-27,2
MAERZ	49,3	40,9	64,5	51,7	12,2	40,4	32,8	67,6
APRIL	-15,5	-14,3	-17,4	-14,5	-10,4	-15,4	-15,8	-14,3
MAI	0,5	2,0	-1,9	-0,8	12,4	-0,2	2,5	-7,6
JUNI	19,5	17,7	22,6	24,8	9,3	19,2	16,7	26,7
JULI	-8,9	-8,3	-9,8	-9,4	-7,7	-9,2	-8,4	-11,4
AUGUST	-2,9	-3,9	-1,3	-3,8	-23,0	-5,7	-7,4	-0,6
SEPTEMBER	10,6	11,0	9,9	11,3	38,4	10,2	12,5	4,0
OKTOBER	-4,3	-1,9	-8,3	-1,2	-13,1	-3,7	-0,7	-12,7
NOVEMBER	-12,0	-8,9	-17,2	-3,0	-23,2	-9,4	-10,4	-6,3
DEZEMBER	7,3	9,6	3,0	6,2	16,3	7,2	6,7	8,7
VERAENDERUNG GEGEN VORJAHRESZEITRAUM IN %								
1993 JAN.-DEZ.	7,1	9,8	2,9	28,1	0,0	1,0	0,6	2,5
1992 DEZEMBER	25,6	30,5	17,4	27,4	54,6	42,6	41,7	46,1
1993 JANUAR	4,3	0,4	11,3	16,1	16,6	0,5	-7,9	26,6
FEBRUAR	-2,9	-7,1	5,8	1,9	-13,7	-8,7	-8,5	-9,3
MAERZ	9,1	13,3	3,1	28,5	-22,5	-1,6	4,7	-15,9
APRIL	6,1	9,4	1,1	25,8	15,0	3,5	-1,4	20,3
MAI	5,5	12,2	-4,3	28,7	22,5	1,2	3,1	-4,3
JUNI	4,3	3,4	5,8	21,9	-17,5	-0,8	-5,4	14,9
JULI	10,2	14,4	9,9	41,2	13,0	2,7	-2,5	3,1
AUGUST	13,2	15,4	9,9	41,2	-31,4	3,2	-1,1	-19,9
SEPTEMBER	6,6	13,5	-2,9	29,5	24,2	4,9	9,2	-6,1
OKTOBER	12,2	20,1	0,6	32,4	31,4	10,8	15,0	-2,6
NOVEMBER	14,9	17,4	10,5	37,2	35,9	11,2	13,5	4,5
DEZEMBER	1,4	4,0	-3,6	29,9	-19,4	-11,1	-13,0	-4,6

BAUBERICHTERSTATTUNG

1 BAUHAUPTGEBWERBE

1.10 AUFTRAGSEINGANG NACH ART DER BAUTEN UND AUFTRAGGEBERN
1.10.2 OEFFENTLICHER UND VERKEHRSBAU
- BETRIEBE MIT 20 BESCHAEFTIGTEN UND MEHR -
MILL. DM

ZEITRAUM	OEFFENTL. BAU ZUSAMMEN	HOCHBAU				TIEFBAU			
		ZUSAMMEN	DAVON FUER			ZUSAMMEN	DAVON		
			ORGANISATIONEN OHNE ERWERBSZWECK	GEBIETS-KOERPER-SCHAFTEN	DEUTSCHE BUNDESBAHN UND BUNDESPOST		IM STRASSEN-BAU	FUER GEBIETS-KOERPER-SCHAFTEN	FUER DEUTSCHE BUNDESBAHN UND BUNDESPOST
DEUTSCHLAND									
1992 JAN.-DEZ.	54 595,7	13 379,4	2 207,7	9 661,5	1 510,2	41 216,3	17 182,2	20 232,7	3 801,4
1993 JAN.-DEZ.	55 633,6	13 150,2	2 468,9	9 532,6	1 148,7	42 483,4	16 393,9	22 497,0	3 592,6
1991 DEZEMBER	4 129,4	1 129,1	173,6	803,8	151,7	3 000,3	1 247,0	1 507,8	245,5
1992 JANUAR	2 973,9	818,5	121,9	615,4	81,1	2 155,4	771,3	1 108,1	276,0
FEBRUAR	3 383,6	1 047,3	172,4	822,5	52,5	2 336,3	825,8	1 245,4	265,0
MAERZ	4 910,1	1 078,6	176,9	771,2	132,4	3 830,5	1 556,6	1 902,0	371,8
APRIL	4 631,3	980,1	150,8	760,4	68,9	3 651,2	1 542,5	1 770,7	338,0
MAI	4 737,2	1 087,4	190,2	818,9	77,3	3 649,8	1 580,0	1 749,5	320,3
JUNI	5 414,1	1 302,2	249,0	866,3	166,9	4 111,9	1 795,4	1 955,7	360,8
JULI	4 852,8	1 165,2	183,6	868,9	112,8	3 687,6	1 741,4	1 635,7	310,6
AUGUST	4 561,2	1 017,4	190,9	696,8	129,7	3 543,9	1 565,7	1 575,4	402,7
SEPTEMBER	5 716,7	1 403,3	251,2	928,1	224,0	4 313,4	1 821,9	2 164,1	327,3
OKTOBER	5 030,8	1 151,7	193,0	860,7	98,1	3 879,1	1 621,1	1 924,4	273,6
NOVEMBER	3 918,7	1 136,1	161,5	783,0	181,5	2 782,7	1 110,2	1 445,5	227,0
DEZEMBER	4 465,3	1 190,7	167,4	838,3	185,0	3 274,6	1 180,2	1 756,2	328,2
1993 JANUAR	3 016,4	761,4	143,2	500,2	118,0	2 255,0	646,8	1 414,0	194,2
FEBRUAR	3 433,9	817,0	168,0	572,3	76,7	2 616,9	777,0	1 536,1	243,8
MAERZ	5 446,0	1 167,5	282,8	785,4	99,3	4 278,5	1 430,4	2 378,0	470,2
APRIL	4 546,9	1 056,8	165,4	751,4	140,0	3 490,1	1 419,7	1 782,3	268,0
MAI	4 639,3	1 144,8	220,5	838,3	86,1	3 494,5	1 400,3	1 805,6	268,6
JUNI	5 410,3	1 175,4	231,0	848,7	95,7	4 234,9	1 703,2	2 207,4	324,3
JULI	4 967,4	1 124,0	245,5	778,8	99,7	3 843,4	1 662,4	1 892,1	268,8
AUGUST	5 011,7	1 226,9	182,4	957,9	86,6	3 784,8	1 521,2	1 915,0	348,6
SEPTEMBER	5 520,3	1 284,3	244,4	938,6	101,3	4 236,0	1 830,9	2 112,4	292,7
OKTOBER	6 140,5	1 199,0	232,3	876,3	90,4	3 941,5	1 574,5	2 115,4	251,6
NOVEMBER	4 078,8	941,6	172,8	712,7	56,1	3 137,2	1 304,2	1 577,8	255,2
DEZEMBER	4 422,2	1 251,5	180,7	972,1	98,8	3 170,6	1 123,2	1 700,8	346,6
VERAENDERUNG GEGEN VORMONAT IN %									
1991 DEZEMBER	10,9	19,8	6,2	11,5	162,5	7,9	4,0	12,7	1,1
1992 JANUAR	-28,0	-27,5	-29,8	-23,4	-46,5	-28,2	-38,1	-26,5	12,4
FEBRUAR	13,8	28,0	41,4	33,6	-35,3	8,4	7,1	12,4	-4,0
MAERZ	45,1	3,1	2,1	-6,2	152,4	64,0	88,5	52,7	40,3
APRIL	-5,7	-3,2	-14,3	-1,4	-48,0	-4,7	-0,9	-6,9	-3,1
MAI	2,3	10,9	26,2	7,8	12,1	0,0	2,4	-1,2	-5,2
JUNI	14,3	19,8	30,9	8,1	116,1	12,7	13,6	11,8	12,7
JULI	-10,4	-10,6	-26,3	-2,0	-32,5	-10,3	-3,0	-16,4	-13,9
AUGUST	-6,0	-12,7	4,0	-19,8	15,0	-3,9	-10,1	-3,7	29,7
SEPTEMBER	25,3	37,9	31,6	33,2	72,7	21,7	16,4	37,4	-18,7
OKTOBER	-12,0	-17,9	-23,2	-7,3	-56,2	-10,1	-7,7	-11,1	-16,4
NOVEMBER	-22,1	-1,4	-16,3	-7,9	85,1	-28,3	-34,0	-24,9	-17,0
DEZEMBER	13,9	4,8	3,6	5,7	1,9	17,7	7,2	21,5	44,6
1993 JANUAR	-32,4	-36,1	-14,5	-40,3	-36,2	-31,1	-45,7	-19,5	-40,8
FEBRUAR	13,8	7,3	17,4	14,4	-35,0	16,0	20,1	12,9	25,6
MAERZ	58,6	42,9	68,3	37,2	29,5	63,5	84,1	49,0	92,9
APRIL	-16,5	-9,5	-41,5	-4,3	40,9	-18,4	-0,7	-25,0	-38,7
MAI	2,0	8,3	33,3	11,6	-38,5	0,1	-1,4	1,3	0,2
JUNI	16,6	2,7	4,8	1,2	11,1	21,2	21,6	22,3	12,4
JULI	-8,2	-4,4	6,3	-3,2	4,2	-3,2	-2,4	-14,3	-10,9
AUGUST	0,9	9,2	-25,7	23,0	-13,1	-1,5	-8,5	1,2	20,7
SEPTEMBER	10,1	4,7	34,0	-2,0	16,9	11,9	20,4	10,3	-16,1
OKTOBER	-6,9	-6,6	-5,0	-6,6	-10,7	-7,0	-14,0	0,1	-14,0
NOVEMBER	-20,7	-21,5	-25,6	-18,7	-38,0	-20,4	-17,2	-25,4	1,4
DEZEMBER	8,4	32,9	4,6	36,4	76,2	1,1	-13,8	7,8	35,8
VERAENDERUNG GEGEN VORJAHRESZEITRAUM IN %									
1993 JAN.-DEZ.	1,9	-1,7	11,8	-1,3	-23,9	3,1	-4,6	11,2	-5,5
1992 DEZEMBER	8,1	5,5	-3,6	4,3	22,0	9,1	-4,6	16,5	33,7
1993 JANUAR	1,4	-7,0	17,4	-18,7	45,5	4,6	-16,1	27,6	-29,6
FEBRUAR	1,5	-22,0	-2,5	-30,4	46,2	12,0	-5,9	28,2	-8,0
MAERZ	10,9	8,1	60,7	1,8	-25,0	11,7	-8,1	25,0	26,5
APRIL	-1,8	7,8	9,7	-1,2	103,0	-4,4	-8,0	0,7	-14,8
MAI	-2,1	5,3	15,9	2,2	11,4	-4,3	-11,4	3,2	-9,9
JUNI	-0,1	-3,7	-7,2	-4,2	-42,7	3,0	-5,1	12,9	-10,1
JULI	2,4	-3,5	33,7	-10,4	-11,6	4,2	-4,5	15,7	-7,0
AUGUST	9,9	20,6	-4,5	37,5	-33,2	6,8	-2,8	21,6	-13,4
SEPTEMBER	-3,4	-8,5	-2,7	1,1	-54,8	-1,8	0,5	-2,4	-10,6
OKTOBER	2,2	4,1	20,4	1,8	-7,8	1,6	-6,3	9,9	-8,1
NOVEMBER	4,1	-17,1	7,0	-10,1	-69,1	12,7	17,5	9,2	12,4
DEZEMBER	-1,0	5,1	7,9	16,0	-46,6	-3,2	-5,6	-3,2	5,6

BAUBERICHTERSTATTUNG

1 BAUHAUPTGEBERBE

1.10 AUFTRAGSEINGANG NACH ART DER BAUTEN UND AUFTRAGGEBERN
1.10.1 INSGESAMT, WOHNUNGSBAU, GEWERBL. BAU
- BETRIEBE MIT 20 BESCHAEFTIGTEN UND MEHR -
MILL. DM

ZEITRAUM	INSGESAMT	DAVON				GEWERBL. UND INDUSTRIELLER BAU			
				WOHNUNGS- BAU	LAND- WIRTSCH. BAU	ZUSAMMEN	DAVON		
		HOCHBAU	TIEFBAU				HOCHBAU	TIEFBAU	
FRUEHERES BUNDESGBEIT									
1992 JAN.-DEZ.	116 622,4	72 228,2	44 394,2	26 570,9	513,7	46 215,4	34 595,7	11 619,6	
1993 JAN.-DEZ.	118 722,7	75 596,4	43 126,2	31 926,1	513,5	43 848,7	33 015,9	10 832,8	
1991 DEZEMBER	8 649,0	5 448,1	3 200,9	1 989,3	31,5	3 233,6	2 549,7	683,9	
1992 JANUAR	7 165,3	4 635,6	2 529,7	1 593,0	26,8	3 172,2	2 388,1	784,1	
FEBRUAR	8 486,4	5 705,4	2 781,0	2 039,0	41,6	3 619,9	2 770,8	849,0	
MAERZ	11 375,0	6 689,2	4 685,8	2 513,7	49,0	4 747,1	3 249,6	1 497,5	
APRIL	9 842,4	5 782,9	3 859,5	2 118,4	37,2	3 658,3	2 822,3	836,0	
MAI	9 662,3	5 653,0	4 009,2	2 057,1	37,5	3 734,6	2 720,9	1 013,7	
JUNI	11 774,1	7 444,4	4 329,8	2 738,0	71,7	4 561,6	3 574,1	987,5	
JULI	9 565,4	5 973,0	3 932,4	2 086,9	43,3	3 938,0	2 985,7	1 011,3	
AUGUST	9 318,1	5 748,7	3 563,3	2 067,7	44,3	3 720,0	2 874,6	845,5	
SEPTEMBER	10 986,0	6 454,5	4 541,5	2 463,0	41,0	3 918,3	2 781,9	1 136,3	
OKTOBER	9 686,8	5 867,5	3 829,3	2 343,0	34,8	3 528,8	2 614,2	914,7	
NOVEMBER	8 274,6	5 502,4	2 772,2	2 191,2	26,5	3 140,9	2 415,4	725,5	
DEZEMBER	10 266,1	6 771,7	3 494,4	2 380,4	60,0	4 415,7	3 397,1	1 018,6	
1993 JANUAR	7 269,5	4 505,5	2 763,9	1 823,7	38,1	3 009,7	2 044,9	954,8	
FEBRUAR	7 816,8	5 091,9	2 724,9	1 974,1	36,7	3 064,1	2 432,0	632,0	
MAERZ	11 849,1	7 187,2	4 651,9	3 063,3	39,5	4 276,7	3 140,8	1 135,9	
APRIL	9 834,7	6 201,9	3 632,7	2 590,6	46,7	3 613,0	2 701,2	911,9	
MAI	9 682,9	6 237,1	3 445,8	2 530,7	50,2	3 549,7	2 733,7	816,0	
JUNI	11 568,0	7 197,5	4 370,8	3 032,8	44,7	4 300,0	3 207,9	1 092,0	
JULI	10 252,8	6 367,6	3 895,1	2 669,6	51,8	3 743,6	2 778,7	954,9	
AUGUST	9 931,5	6 271,8	3 659,7	2 746,4	36,9	3 531,3	2 619,3	912,0	
SEPTEMBER	11 371,8	7 172,9	4 198,9	3 059,8	49,4	4 015,4	3 045,4	970,1	
OKTOBER	10 345,6	6 689,9	3 855,7	2 857,5	42,4	3 709,2	2 906,5	802,7	
NOVEMBER	9 001,8	6 014,6	2 987,2	2 673,6	32,7	3 411,5	2 624,2	787,3	
DEZEMBER	9 798,3	6 658,4	3 139,9	2 903,9	42,4	3 624,5	2 781,4	843,1	
VERAENDERUNG GEGEN VORMONAT IN %									
1991 DEZEMBER	6,4	3,0	12,8	0,3	-10,0	-1,0	-0,1	-4,5	
1992 JANUAR	-17,2	-14,9	-21,0	-19,1	-14,9	-1,9	-6,3	14,6	
FEBRUAR	18,4	23,1	9,9	28,0	55,3	14,1	16,0	8,3	
MAERZ	34,0	17,2	88,5	23,3	17,6	31,1	17,3	76,4	
APRIL	-15,2	-13,5	-17,6	-15,7	-24,1	-22,9	-13,2	-44,2	
MAI	0,2	-2,2	3,9	-2,9	1,0	-3,6	-3,6	21,3	
JUNI	21,9	31,7	8,0	33,1	91,0	2,1	31,4	-2,6	
JULI	-15,4	-19,8	-7,8	-24,5	-39,5	-12,4	-16,4	2,4	
AUGUST	-6,5	-3,8	-10,6	0,1	2,3	-7,0	-3,8	-16,4	
SEPTEMBER	18,0	12,3	27,2	19,1	-7,5	5,3	-3,2	34,4	
OKTOBER	-11,8	-9,1	-15,7	-4,9	-15,0	-9,9	-6,0	-19,5	
NOVEMBER	-14,7	-6,2	-27,6	-6,5	-24,0	-11,0	-7,6	-20,7	
DEZEMBER	24,1	23,1	26,1	8,6	126,5	40,6	40,6	40,4	
1993 JANUAR	-29,2	-33,5	-20,9	-23,4	-36,4	-31,8	-39,8	-5,3	
FEBRUAR	7,5	13,0	-1,4	8,2	1,6	1,8	18,9	-34,5	
MAERZ	51,6	41,2	71,1	55,2	2,0	39,6	29,1	79,7	
APRIL	-17,0	-13,7	-22,1	-15,4	18,3	-15,5	-14,0	-19,7	
MAI	-1,5	0,6	-5,1	-2,3	7,5	-1,8	1,2	-10,5	
JUNI	19,5	15,4	26,8	19,8	-10,9	21,1	17,3	33,8	
JULI	-11,4	-11,5	-11,1	-12,0	15,9	-12,9	-13,4	-11,6	
AUGUST	-3,1	-1,5	-5,8	2,9	-28,7	-5,7	-5,7	-5,5	
SEPTEMBER	14,5	14,4	14,7	11,4	33,7	13,7	16,3	6,4	
OKTOBER	-9,0	-6,7	-12,9	-6,6	-14,1	-7,6	-4,6	-17,3	
NOVEMBER	-13,0	-10,1	-18,3	-6,4	-22,9	-8,0	-9,7	-1,9	
DEZEMBER	8,8	10,7	5,1	8,6	29,7	6,2	6,0	7,1	
VERAENDERUNG GEGEN VORJAHRESZEITRAUM IN %									
1993 JAN.-DEZ.	1,8	4,7	-2,9	20,2	0,0	-5,1	-4,6	-6,8	
1992 DEZEMBER	18,7	24,3	9,2	20,9	90,3	36,6	33,2	49,9	
1993 JANUAR	1,5	-2,8	9,3	14,5	42,2	-5,1	-14,4	23,1	
FEBRUAR	-7,9	-10,8	-2,0	-3,2	-7,0	-15,4	-12,2	-25,6	
MAERZ	4,2	7,4	-0,5	21,9	-19,4	-9,9	-3,3	-24,1	
APRIL	2,0	7,2	-5,9	22,3	25,7	-1,2	-4,3	9,1	
MAI	0,2	10,3	-14,1	23,0	33,7	-5,0	0,5	-15,5	
JUNI	-1,8	-3,3	0,9	10,8	-37,6	-6,7	-10,2	10,6	
JULI	2,9	6,6	-2,7	29,2	19,6	-6,4	-7,0	-4,6	
AUGUST	6,6	9,1	2,5	32,8	-16,7	-8,1	-8,9	7,9	
SEPTEMBER	3,4	11,1	-7,5	24,2	20,5	2,5	9,5	-14,6	
OKTOBER	6,7	14,0	-4,5	22,0	21,7	5,1	11,2	-12,2	
NOVEMBER	8,8	9,3	7,8	22,0	23,4	8,6	8,6	8,5	
DEZEMBER	-4,6	-1,7	-10,1	22,0	-29,3	-17,9	-18,1	-17,2	

BAUBERICHTERSTATTUNG

1 BAUHAUPTGEWERBE

1.10 AUFTRAGSEINGANG NACH ART DER BAUTEN UND AUFTRAGGEBERN
1.10.2 OEFFENTLICHER UND VERKEHRSBAU
- BETRIEBE MIT 20 BESCHAEFFTIGTEN UND MEHR -
MILL. DM

ZEITRAUM	OEFFENTL. BAU ZUSAMMEN	HOCHBAU				TIEFBAU				
		ZUSAMMEN	DAVON FUER			ZUSAMMEN	DAVON			
			ORGANISA- TIONEN OHNE ERWERBS- ZWECK	GEBIETS- KOERPER- SCHAFTEN	DEUTSCHE BUNDESBAHN UND BUNDESPOST		IM STRASSEN- BAU	FUER GEBIETS- KOERPER- SCHAFTEN	FUER DEUTSCHE BUNDESBAHN UND BUNDESPOST	
FRUEHERES BUNDESGBIET										
1992 JAN.-DEZ.	43 322,4	10 547,9	1 858,8	7 607,7	1 081,4	32 774,5	13 838,7	16 120,6	2 815,2	
1993 JAN.-DEZ.	42 434,3	10 140,9	2 054,1	7 286,6	800,2	32 293,4	12 417,1	17 410,1	2 466,2	
1991 DEZEMBER	3 414,5	897,5	153,8	625,2	118,5	2 517,0	1 034,0	1 273,3	209,7	
1992 JANUAR	2 373,3	627,6	104,7	462,5	60,5	1 745,7	600,7	943,6	201,4	
FEBRUAR	2 785,9	854,0	140,2	680,9	32,9	1 931,9	685,2	1 037,9	208,9	
MAERZ	4 065,3	877,0	156,0	608,1	112,8	3 188,4	1 322,4	1 591,1	274,8	
APRIL	3 828,5	805,0	133,7	620,6	50,8	3 023,5	1 324,1	1 434,1	265,3	
MAI	3 833,0	837,5	161,2	634,2	42,0	2 995,6	1 321,1	1 456,2	218,3	
JUNI	4 402,8	1 060,5	199,9	734,4	126,2	3 342,3	1 477,4	1 571,2	293,8	
JULI	3 857,7	876,6	163,4	634,7	78,5	2 981,1	1 412,1	1 322,4	246,6	
AUGUST	3 486,0	762,2	154,0	556,6	51,6	2 723,9	1 228,3	1 200,0	295,6	
SEPTEMBER	4 573,8	1 168,6	214,0	763,5	191,1	3 405,2	1 441,6	1 718,0	245,5	
OKTOBER	3 790,1	875,4	162,7	667,2	45,6	2 914,7	1 257,2	1 477,6	175,8	
NOVEMBER	2 916,0	869,3	133,6	588,2	147,6	2 046,6	837,4	1 044,6	164,6	
DEZEMBER	3 410,0	934,2	135,4	656,9	141,9	2 475,8	931,2	1 324,0	220,7	
1993 JANUAR	2 398,0	598,8	122,2	393,7	83,0	1 799,1	526,0	1 131,9	141,2	
FEBRUAR	2 739,8	647,0	148,9	466,9	31,2	2 092,9	604,8	1 340,7	147,4	
MAERZ	4 469,6	943,6	244,4	631,3	67,9	3 526,0	1 190,9	2 019,8	315,3	
APRIL	3 584,3	863,5	142,6	614,4	106,4	2 720,9	1 119,5	1 391,1	210,2	
MAI	3 552,4	922,6	178,2	682,3	62,1	2 629,8	1 093,7	1 353,9	182,2	
JUNI	4 190,6	912,0	198,8	647,0	66,2	3 278,6	1 344,9	1 714,8	218,9	
JULI	3 787,7	867,5	198,2	590,2	79,1	2 920,2	1 255,6	1 466,9	197,7	
AUGUST	3 616,8	869,1	149,4	660,4	59,3	2 747,7	1 078,1	1 421,0	248,6	
SEPTEMBER	4 247,2	1 018,4	199,2	730,5	86,6	3 228,8	1 398,0	1 625,2	205,6	
OKTOBER	3 736,6	883,6	186,8	647,8	49,1	2 853,0	1 082,6	1 584,1	186,3	
NOVEMBER	2 884,0	684,2	149,1	498,3	37,7	2 199,8	946,1	1 091,8	161,9	
DEZEMBER	3 227,4	930,7	137,1	723,9	69,6	2 296,8	776,8	1 269,9	251,0	
VERAENDERUNG GEGEN VORMONAT IN %										
1991 DEZEMBER	19,2	21,0	17,9	9,5	193,6	18,6	13,3	24,4	13,1	
1992 JANUAR	-30,5	-30,1	-32,0	-26,0	-49,0	-30,6	-41,9	-25,9	-4,0	
FEBRUAR	17,4	36,1	33,9	47,2	-45,6	10,7	14,1	10,0	3,7	
MAERZ	45,9	2,7	11,3	-10,7	242,8	65,0	93,0	53,3	31,6	
APRIL	-5,8	-8,2	-14,3	2,1	-55,0	-5,2	0,1	-9,9	-3,5	
MAI	0,1	4,0	20,6	2,2	-17,3	-0,9	-0,2	1,5	-17,7	
JUNI	14,9	26,6	24,0	15,8	200,6	11,6	11,8	7,9	34,6	
JULI	-12,4	-17,3	-18,3	-13,6	-37,8	-10,8	-4,4	-15,8	-16,1	
AUGUST	-9,6	-13,1	-5,7	-12,3	-34,3	-8,6	-13,0	-9,3	19,9	
SEPTEMBER	31,2	53,3	38,9	37,2	270,7	25,0	17,4	43,2	-17,0	
OKTOBER	-17,1	-25,1	-24,0	-12,6	-76,2	-14,4	-12,8	-14,0	-26,7	
NOVEMBER	-23,1	-0,7	-17,9	-11,8	224,0	-29,8	-33,4	-29,3	-8,5	
DEZEMBER	16,9	7,5	1,4	11,7	-3,9	21,0	11,2	26,7	34,1	
1993 JANUAR	-29,7	-35,9	-9,8	-40,1	-41,5	-27,3	-43,5	-14,5	-36,0	
FEBRUAR	14,3	8,0	21,9	18,6	-62,4	16,3	15,0	18,4	4,4	
MAERZ	63,1	45,8	64,1	35,2	117,7	68,5	98,9	60,7	113,9	
APRIL	-19,8	-8,5	-41,7	-2,7	56,7	-22,8	-6,0	-31,1	-33,3	
MAI	-0,9	6,8	25,0	11,0	-41,7	-3,3	-2,3	-2,7	-13,3	
JUNI	18,0	-1,1	11,6	-5,2	6,7	24,7	23,0	26,7	20,1	
JULI	-9,6	-4,9	-0,3	-8,8	19,4	-10,9	-6,6	-14,5	-9,7	
AUGUST	-4,5	0,2	-24,6	11,9	-25,0	-5,9	-14,1	-3,1	25,8	
SEPTEMBER	17,4	17,2	33,3	10,6	49,3	17,5	29,7	14,4	-17,3	
OKTOBER	-12,0	-13,2	-6,3	-11,3	-44,6	-11,6	-22,6	-2,5	-9,4	
NOVEMBER	-22,8	-22,6	-20,7	-23,1	-23,1	-22,9	-12,6	-31,1	-13,1	
DEZEMBER	11,9	36,0	-7,4	45,3	84,6	4,4	-17,9	16,2	55,1	
VERAENDERUNG GEGEN VORJAHRESZEITRAUM IN %										
1993 JAN.-DEZ.	-2,1	-3,9	10,5	-4,2	-26,0	-1,5	-10,3	8,0	-12,4	
1992 DEZEMBER	-0,1	4,1	-12,0	5,1	19,7	-1,6	-9,9	4,0	5,2	
1993 JANUAR	1,0	-4,6	16,7	-14,9	37,1	3,1	-12,4	20,0	-29,9	
FEBRUAR	-1,7	-24,2	6,2	-31,4	-5,3	8,3	-11,7	29,2	-29,4	
MAERZ	9,9	7,6	56,6	3,8	-39,8	10,6	-9,9	26,9	14,7	
APRIL	-6,4	7,3	6,7	-1,0	109,7	-10,0	-15,5	-3,0	-20,8	
MAI	-7,3	10,2	10,5	7,6	47,8	-12,2	-17,2	-7,0	-16,5	
JUNI	-4,8	-14,0	-0,5	-11,9	-47,5	-1,9	-9,0	9,1	-25,5	
JULI	-1,8	-1,0	21,4	-7,0	0,7	-2,0	-11,1	10,9	-19,8	
AUGUST	3,8	14,0	-3,0	18,6	15,1	0,9	-12,2	18,4	-15,9	
SEPTEMBER	-7,1	-12,9	-6,9	-4,3	-53,6	-5,2	-3,0	-5,4	-16,2	
OKTOBER	-1,4	0,9	14,8	-2,8	7,7	-2,1	-13,9	7,2	3,6	
NOVEMBER	-1,1	-21,3	10,9	-15,3	-74,4	7,5	13,0	4,5	-1,7	
DEZEMBER	-5,4	-0,4	1,3	10,2	-50,9	-7,2	-16,6	-4,2	13,8	

BAUBERICHTERSTATTUNG

1 BAUHAUPTGEWERBE

1.10 AUFTRAGSEINGANG NACH ART DER BAUTEN UND AUFTRAGGEBERN
1.10.1 INSGESAMT, WOHNUNGSBAU, GEWERBL. BAU
- BETRIEBE MIT 20 BESCHAEFFTIGTEN UND MEHR -
MILL. DM

ZEITRAUM	INSGESAMT	DAVON		WOHNUNGS- BAU	LAND- WIRTSCH. BAU	GEWERBL. UND INDUSTRIELLER BAU		
		HOCHBAU	TIEFBAU			ZUSAMMEN	HOCHBAU	TIEFBAU
NEUE LAENDER UND BERLIN-OST 1)								
1992 JAN.-DEZ.	27 598,7	16 306,9	11 291,8	4 150,0	201,8	11 973,6	9 123,6	2 850,0
1993 JAN.-DEZ.	35 784,2	21 596,5	14 187,7	7 439,5	202,0	14 943,5	10 945,7	3 997,7
1991 DEZEMBER	1 722,4	1 065,9	656,5	292,8	13,9	701,0	527,7	173,3
1992 JANUAR	1 597,0	1 022,4	574,5	285,9	13,4	697,0	532,3	164,8
FEBRUAR	1 661,3	1 142,6	518,7	281,2	14,8	767,6	653,2	114,3
MARZ	2 111,7	1 224,4	887,3	276,9	21,6	968,4	723,3	245,2
APRIL	2 074,2	1 239,1	835,1	319,2	15,3	936,8	729,4	207,4
MAI	2 185,4	1 333,8	851,6	305,6	17,9	957,7	760,4	197,4
JUNI	2 547,8	1 487,2	1 080,6	376,1	18,3	1 142,1	851,1	291,0
JULI	2 386,0	1 429,5	956,5	368,6	17,3	1 005,0	765,0	250,0
AUGUST	2 355,7	1 303,4	1 052,3	274,3	32,5	973,7	741,4	232,3
SEPTEMBER	2 711,9	1 507,5	1 204,4	378,9	17,8	1 172,4	876,2	296,2
OKTOBER	2 768,3	1 513,4	1 254,9	402,7	13,4	1 111,6	821,1	290,5
NOVEMBER	2 435,9	1 372,9	1 063,0	378,9	9,3	1 044,9	718,0	327,0
DEZEMBER	2 763,6	1 730,7	1 032,9	501,8	10,2	1 196,3	962,3	234,0
1993 JANUAR	1 865,4	1 173,3	692,2	358,2	8,8	880,0	643,7	236,3
FEBRUAR	2 037,2	1 271,1	766,1	389,7	10,0	943,4	701,3	242,0
MARZ	2 862,9	1 781,0	1 081,8	523,2	15,2	1 348,0	1 018,7	329,3
APRIL	2 595,3	1 482,9	1 112,4	475,7	13,7	1 143,3	800,2	343,2
MAI	2 812,2	1 604,2	1 208,0	510,0	17,7	1 197,6	854,2	343,3
JUNI	3 367,9	2 035,1	1 332,8	761,9	29,5	1 356,8	980,3	376,4
JULI	3 359,9	2 100,8	1 259,1	769,4	16,7	1 394,2	1 058,3	335,8
AUGUST	3 286,6	1 869,0	1 417,5	561,2	15,8	1 314,7	934,3	380,4
SEPTEMBER	3 242,9	1 861,2	1 381,7	620,9	23,6	1 325,3	950,8	374,5
OKTOBER	3 634,2	2 174,2	1 460,0	777,7	21,0	1 431,6	1 060,1	371,5
NOVEMBER	3 308,7	2 056,6	1 250,1	852,4	16,0	1 243,5	930,8	312,7
DEZEMBER	3 413,2	2 187,1	1 226,1	839,2	14,2	1 365,2	1 012,9	352,3
VERAENDERUNG GEGEN VORMONAT IN %								
1991 DEZEMBER	-3,9	8,5	-19,0	11,8	20,7	6,0	3,8	13,5
1992 JANUAR	-7,3	-4,1	-12,5	-2,3	-3,0	-0,6	0,9	-4,9
FEBRUAR	4,0	11,8	-9,7	-1,6	10,2	10,1	22,7	-30,6
MARZ	27,1	7,2	71,1	-1,6	45,8	26,2	10,7	114,5
APRIL	-1,8	1,2	-5,9	15,3	-29,0	-3,3	0,9	-15,4
MAI	5,4	7,6	2,0	-4,2	16,6	2,2	4,2	-4,8
JUNI	16,6	11,5	24,5	23,1	2,3	19,3	11,9	47,5
JULI	-6,4	-3,9	-9,8	-2,0	-5,5	-12,0	-11,3	-14,1
AUGUST	-1,3	-8,8	10,0	-25,6	87,8	-3,1	-1,8	-7,1
SEPTEMBER	15,1	15,7	14,5	38,1	-45,3	20,4	18,2	27,5
OKTOBER	2,1	0,4	4,2	6,3	-24,6	-5,2	-6,3	-1,9
NOVEMBER	-12,0	-9,3	-15,3	-5,9	-30,4	-6,0	-12,6	12,5
DEZEMBER	13,5	26,1	-2,8	32,4	9,3	14,5	34,0	-28,4
1993 JANUAR	-32,5	-32,2	-33,0	-28,6	-13,5	-26,4	-33,1	1,0
FEBRUAR	9,2	8,3	10,7	8,8	13,3	7,2	9,0	2,4
MARZ	40,5	40,1	41,2	34,3	51,9	42,9	45,3	36,0
APRIL	-9,3	-16,7	2,8	-9,1	-9,9	-15,2	-21,5	4,2
MAI	8,4	8,2	8,6	7,2	29,4	4,7	6,8	0,0
JUNI	19,8	26,9	10,3	49,4	66,8	13,3	14,8	9,6
JULI	-0,2	3,2	-5,5	1,0	-43,5	2,8	8,0	-10,8
AUGUST	-2,2	-11,0	12,6	-27,1	-5,4	-5,7	-11,7	13,3
SEPTEMBER	-1,3	-0,4	-2,5	10,6	49,4	0,8	1,8	-1,6
OKTOBER	12,1	16,8	5,7	25,2	-11,1	8,0	11,5	-0,8
NOVEMBER	-9,0	-5,4	-14,4	9,6	-23,8	-13,1	-12,2	-15,8
DEZEMBER	3,2	6,3	-1,9	-1,5	-11,1	9,8	8,8	12,6
VERAENDERUNG GEGEN VORJAHRESZEITRAUM IN %								
1993 JAN.-DEZ.	29,7	32,4	25,6	79,3	0,1	24,8	20,0	40,3
1992 DEZEMBER	60,4	62,4	57,3	71,4	-26,4	70,7	82,4	35,0
1993 JANUAR	16,8	14,8	20,5	25,3	-34,4	26,3	20,9	43,4
FEBRUAR	22,6	11,2	47,7	38,6	-32,5	22,9	7,4	111,7
MARZ	35,6	45,5	21,9	89,0	-29,7	39,2	40,9	34,3
APRIL	25,1	19,7	33,2	49,0	-10,9	22,0	9,7	65,5
MAI	28,7	20,3	41,8	66,9	-1,0	25,0	12,3	74,0
JUNI	32,2	38,8	25,7	102,6	61,3	18,8	15,2	29,4
JULI	40,8	47,0	31,6	108,7	-3,6	38,7	40,2	34,3
AUGUST	39,5	43,4	34,7	104,6	-51,4	35,0	26,0	63,7
SEPTEMBER	19,6	23,5	14,7	63,9	32,8	13,0	8,5	26,4
OKTOBER	31,9	43,7	16,3	93,1	56,5	28,8	29,1	27,9
NOVEMBER	36,7	49,8	17,6	125,0	71,1	19,0	29,6	-4,4
DEZEMBER	23,5	26,4	18,7	67,2	39,1	14,1	5,3	50,5

1) SIEHE HINWEIS ZU DEN BAUBERICHTERSTATTUNGEN IN DEN NEUEN LAENDERN UND BERLIN-OST, S.6,7.

BAUBERICHTERSTATTUNG

1 BAUHAUPTGEBIERE

1.10 AUFTRAGSEINGANG NACH ART DER BAUTEN UND AUFTRAGGEBERN
1.10.2 ÖFFENTLICHER UND VERKEHRSBAU
- BETRIEBE MIT 20 BESCHÄFTIGTEN UND MEHR -
MILL. DM

ZEITRAUM	ÖFFENTL. BAU ZUSAMMEN	HOCHBAU				TIEFBAU			
		ZUSAMMEN	DAVON FUER			ZUSAMMEN	DAVON		
			ORGANISATIONEN OHNE ERWERBSZWECK	GEBIETS-KÖRPER-SCHAFTEN	DEUTSCHE BUNDESBahn UND BUNDESPOST		IM STRASSEN-BAU	FUER GEBIETS-KÖRPER-SCHAFTEN	FUER DEUTSCHE BUNDESBahn UND BUNDESPOST
NEUE LAENDER UND BERLIN-OST 1)									
1992 JAN.-DEZ.	11 273,3	2 831,5	348,9	2 053,7	428,8	8 441,8	3 343,6	4 112,1	986,2
1993 JAN.-DEZ.	13 193,3	3 009,3	414,8	2 246,0	348,6	10 190,0	3 976,8	5 086,8	1 126,3
1991 DEZEMBER	714,8	231,6	19,8	178,7	33,1	483,2	213,1	234,4	35,7
1992 JANUAR	600,6	190,8	17,3	152,9	20,6	409,8	170,6	164,5	74,6
FEBRUAR	597,7	193,3	32,2	141,6	19,6	404,4	140,6	207,6	56,2
MAERZ	844,8	202,6	19,9	163,2	19,6	642,1	234,3	310,9	97,0
APRIL	802,8	175,2	17,1	139,9	18,2	627,7	218,4	336,7	72,6
MAI	904,2	249,9	29,0	185,6	35,3	654,3	259,0	293,3	102,0
JUNI	1 011,3	241,7	49,1	151,9	40,7	769,6	318,1	384,5	67,1
JULI	995,1	288,6	20,2	234,2	34,2	706,5	329,3	313,3	64,0
AUGUST	1 075,2	255,2	36,9	140,2	78,2	820,0	337,6	375,4	107,1
SEPTEMBER	1 142,9	234,7	37,2	164,6	32,9	908,2	380,3	446,1	81,9
OKTOBER	1 240,7	276,3	30,3	193,5	52,5	964,4	423,9	446,7	93,8
NOVEMBER	1 002,8	266,7	27,9	204,9	33,9	736,0	272,8	400,8	62,4
DEZEMBER	1 055,3	256,4	31,9	181,4	43,1	798,8	259,0	432,3	107,5
1993 JANUAR	618,4	162,5	21,0	106,5	35,1	455,9	120,7	282,1	53,0
FEBRUAR	694,1	170,1	19,1	105,4	45,5	524,0	172,2	255,4	96,4
MAERZ	976,4	223,9	38,3	154,1	31,4	752,5	239,5	358,2	154,9
APRIL	962,6	193,3	22,8	137,0	33,5	769,2	300,2	391,2	77,8
MAI	1 086,9	222,2	42,3	155,9	24,0	864,7	306,7	451,7	106,4
JUNI	1 219,7	263,4	32,2	201,7	29,4	956,4	358,4	492,6	105,4
JULI	1 179,7	256,5	47,2	188,6	20,6	923,2	406,8	425,2	91,2
AUGUST	1 394,9	357,7	32,9	297,5	27,3	1 037,2	443,1	494,0	100,0
SEPTEMBER	1 273,1	265,9	45,2	208,1	12,7	1 007,2	432,9	487,3	87,0
OKTOBER	1 403,9	315,4	45,5	228,5	41,4	1 088,5	491,9	531,3	65,3
NOVEMBER	1 194,8	257,5	24,7	214,4	18,4	937,3	358,1	485,9	93,3
DEZEMBER	1 194,7	320,9	43,5	248,2	29,2	873,9	346,4	432,0	95,5
VERAENDERUNG GEGEN VORMONAT IN %									
1991 DEZEMBER	-16,8	15,3	-40,1	18,7	90,3	-26,5	-25,7	-25,3	-37,7
1992 JANUAR	-16,0	-17,6	-12,7	-14,4	-37,7	-15,2	-19,9	-29,8	108,9
FEBRUAR	-0,5	1,3	86,3	-7,4	-5,3	-1,3	-17,6	26,2	-24,7
MAERZ	41,3	4,8	-38,2	16,2	0,3	58,8	66,6	49,8	72,7
APRIL	-5,0	-13,6	-13,9	-14,3	-7,3	-2,3	-6,8	8,3	-25,1
MAI	12,6	42,7	69,4	32,7	94,1	4,2	18,6	-12,9	40,4
JUNI	11,9	-3,3	69,2	-18,2	15,4	17,6	22,8	31,1	-34,2
JULI	-1,6	19,4	-58,8	54,1	-15,9	-8,2	3,5	-18,5	-4,6
AUGUST	8,0	-11,6	82,5	-40,1	128,3	16,1	2,5	19,8	67,4
SEPTEMBER	6,3	-8,0	0,8	17,4	-57,9	10,8	12,7	18,8	-23,6
OKTOBER	8,6	17,7	-18,5	17,6	59,5	6,2	11,5	0,1	14,6
NOVEMBER	-19,2	-3,5	-7,8	5,9	-35,4	-23,7	-35,6	-10,3	-33,4
DEZEMBER	5,2	-3,9	14,3	-11,5	27,1	8,5	-5,0	7,8	72,2
1993 JANUAR	-41,4	-36,6	-34,3	-41,3	-18,6	-42,9	-53,4	-34,7	-50,7
FEBRUAR	12,2	4,6	-3,0	-1,0	29,8	15,0	42,6	-3,5	81,9
MAERZ	40,7	31,6	100,8	46,2	-31,0	43,6	39,0	40,2	60,8
APRIL	-1,4	-13,6	-40,5	-11,1	6,7	2,2	25,4	9,2	-49,8
MAI	12,9	14,9	65,3	13,8	-28,4	12,4	2,1	15,5	36,7
JUNI	12,2	18,5	-23,8	29,4	22,6	10,6	16,9	9,1	-0,9
JULI	-3,3	-2,6	46,6	-6,5	-29,9	-3,5	13,5	-13,7	-13,5
AUGUST	18,2	39,5	-30,2	57,7	32,3	12,9	8,9	16,2	9,7
SEPTEMBER	-8,7	-25,7	37,0	-30,1	-53,6	-2,9	-2,3	-1,4	-13,0
OKTOBER	10,3	18,6	0,9	9,8	227,0	8,1	13,6	9,0	-26,0
NOVEMBER	-14,9	-18,4	-45,7	-6,2	-55,7	-13,9	-27,2	-8,5	49,0
DEZEMBER	0,0	24,6	76,0	15,7	69,0	-6,8	-3,3	-11,1	2,4
VERAENDERUNG GEGEN VORJAHRESZEITRAUM IN %									
1993 JAN.-DEZ.	17,1	6,3	18,9	9,4	-18,7	20,7	18,9	23,7	14,2
1992 DEZEMBER	47,6	10,7	61,4	1,5	30,1	65,3	21,6	84,4	201,1
1993 JANUAR	3,0	-14,8	21,4	-30,4	69,9	11,2	-29,2	71,5	-29,0
FEBRUAR	16,1	-12,0	-40,7	-26,5	132,8	29,6	22,6	23,0	71,6
MAERZ	15,6	10,5	92,9	-5,5	60,2	17,2	2,2	15,2	69,7
APRIL	19,9	10,4	33,3	-2,0	84,4	22,6	37,5	16,2	7,1
MAI	20,2	-11,1	45,8	-16,0	-31,9	32,2	18,4	54,0	4,3
JUNI	20,6	9,0	-34,3	32,8	-27,7	24,3	12,7	28,1	57,2
JULI	18,5	-11,1	133,9	-19,5	-39,7	30,7	23,6	35,7	42,5
AUGUST	29,7	40,2	-10,6	112,2	-65,1	26,5	31,3	31,6	-6,6
SEPTEMBER	11,4	13,3	21,5	26,4	-61,6	10,9	13,8	9,2	6,3
OKTOBER	13,2	14,2	50,3	18,1	-21,2	12,9	16,1	18,9	-30,4
NOVEMBER	19,2	-3,5	-11,5	4,7	-45,9	27,3	31,3	21,2	49,5
DEZEMBER	13,2	25,1	36,2	36,8	-32,3	9,4	33,7	-0,1	-11,1

1) SIEHE HINWEIS ZU DEN BAUBERICHTERSTATTUNGEN IN DEN NEUEN LAENDERN UND BERLIN-OST, S.6,7.

Bauberichterstattung
1 Bauhauptgewerbe
1.11.1 Auftragsengang Ländereergebnisse
Nach Betriebsitz und Art der Bauten
- Betriebe mit 20 Beschäftigten und mehr -
Mill. DM

Zeitraum	Auftrags- eingang insgesamt	Davon		Wohnungs- bau	Landwirt- schaftl. Bau	Gewerbl. und ind. Bau			
		Hochbau	Tiefbau			zusammen	davon		
							Hoch- bau	Tief- bau	
Baden - Württemberg									
1993 Jan.- Dez.	15 437,5	10 652,0	4 785,5	5 798,3	20,9	4 686,2	3 774,0	912,2	
1993 Januar	952,5	667,9	284,6	348,9	0,8	302,9	246,6	58,3	
Februar	930,0	655,1	274,9	370,8	2,2	281,8	222,6	59,3	
März	1 498,0	1 005,3	492,7	550,1	1,2	443,1	349,0	94,1	
April	1 334,2	910,9	423,3	486,9	2,9	394,7	322,7	72,1	
Mai	1 269,1	863,0	406,1	459,4	1,5	374,1	297,0	77,1	
Juni	1 477,8	975,2	502,7	525,4	2,0	433,0	351,2	81,8	
Juli	1 348,2	917,3	430,9	461,1	2,0	444,7	363,8	80,9	
August	1 238,8	841,6	397,2	451,6	1,8	393,6	309,4	84,2	
September	1 542,5	1 073,8	468,7	583,7	1,9	452,1	372,2	80,0	
Oktober	1 378,3	999,3	379,0	535,6	1,1	420,8	352,5	68,2	
November	1 210,5	854,5	356,0	505,9	1,4	365,8	287,1	78,6	
Dezember	1 257,5	888,2	369,3	518,9	2,1	379,7	299,9	79,8	
Bayern									
1993 Jan.- Dez.	28 566,3	19 000,8	9 565,5	8 945,9	289,2	9 075,6	7 067,1	2 008,5	
1993 Januar	2 193,0	1 234,9	958,1	535,0	20,7	886,8	477,4	409,4	
Februar	1 558,9	1 171,6	387,3	513,4	24,2	575,5	490,0	85,6	
März	2 800,4	1 896,5	903,9	860,8	25,1	862,1	714,4	147,7	
April	2 341,1	1 497,4	843,7	705,7	25,4	728,9	556,0	172,9	
Mai	2 323,8	1 573,4	750,3	693,0	28,6	744,6	645,5	99,1	
Juni	2 789,1	1 856,0	933,1	850,1	22,0	905,3	721,5	183,8	
Juli	2 497,0	1 575,0	922,0	713,5	27,7	737,8	537,2	200,6	
August	2 572,5	1 714,1	858,4	792,1	14,8	871,8	701,9	169,9	
September	2 880,8	1 928,8	952,0	868,3	31,3	886,0	744,3	141,7	
Oktober	2 788,0	1 826,8	961,2	901,3	26,2	867,3	687,6	179,8	
November	1 919,2	1 333,3	585,9	723,7	18,5	537,1	391,6	145,4	
Dezember	1 902,5	1 392,8	509,7	789,1	24,6	472,3	399,7	72,5	
Berlin									
1993 Jan.- Dez.	9 613,0	6 429,7	3 183,3	2 332,0	0,0	4 052,2	3 016,2	1 038,0	
1993 Januar	485,3	295,5	189,7	119,5	0,0	188,1	136,8	51,4	
Februar	488,3	337,0	151,3	134,7	0,0	210,3	159,7	50,6	
März	731,8	465,0	266,8	192,7	0,0	274,5	183,4	91,0	
April	609,2	344,1	265,1	156,7	0,0	185,9	109,0	76,9	
Mai	801,3	560,7	240,6	184,6	0,0	310,0	255,5	54,5	
Juni	979,8	631,3	348,6	185,8	0,0	537,1	368,3	168,8	
Juli	895,6	617,1	278,5	349,5	0,0	292,5	208,5	84,1	
August	827,4	502,6	324,8	244,9	0,0	274,7	159,3	115,4	
September	855,9	559,8	296,1	239,3	0,0	274,8	189,7	85,1	
Oktober	791,0	478,6	312,3	188,0	0,0	317,1	233,3	83,8	
November	1 111,9	864,7	247,2	189,0	0,0	667,4	587,3	80,2	
Dezember	1 035,4	773,2	262,3	147,4	0,0	519,7	425,4	94,4	
Brandenburg									
1993 Jan.- Dez.	5 616,4	3 355,7	2 260,7	1 091,1	47,4	2 251,6	1 734,0	517,6	
1993 Januar	300,9	191,8	109,2	61,2	1,6	116,6	97,6	19,0	
Februar	298,0	205,2	92,7	44,8	2,4	153,9	127,0	27,0	
März	480,5	268,3	212,1	71,5	2,5	205,2	162,3	42,9	
April	392,1	238,0	154,1	65,9	3,7	180,0	139,0	41,0	
Mai	439,6	257,0	182,6	103,6	5,9	162,0	124,7	37,3	
Juni	563,8	350,8	213,1	95,8	6,9	251,1	202,5	48,6	
Juli	408,3	250,4	157,9	83,9	4,1	182,0	135,1	46,9	
August	506,2	288,3	217,8	81,5	3,0	213,1	161,0	52,1	
September	473,7	265,8	207,9	98,3	5,7	166,8	118,3	48,5	
Oktober	653,5	404,6	248,9	120,3	5,7	270,2	224,4	45,8	
November	521,3	312,5	208,7	142,0	2,4	163,7	120,2	43,5	
Dezember	578,6	323,0	255,6	122,4	3,4	187,0	122,0	65,1	

Bauberichterstattung
1 Bauhauptgewerbe
1.11.2 Auftragseingang Länderergebnisse
Nach Betriebssitz und Art der Bauten
- Betriebe mit 20 Beschäftigten und mehr -
Mill. DM

Zeitraum	Öffentlicher Bau zusammen	Hochbau				Tiefbau			
		zusammen	davon			zusammen	davon		
			Organisat.o. Erwerbszw.	Gebietsk.- schaften	Deuts.Bund. bahn u. -post		Straßen- bau	Gebietsk.- schaften	Deuts.Bund.- bahn u. -post

Baden - Württemberg

1993 Jan.- Dez.	4 932,0	1 058,7	227,0	749,9	81,9	3 873,3	1 742,1	1 785,5	345,6
1993 Januar	300,0	71,6	13,3	45,0	13,4	228,3	81,7	110,5	36,1
Februar	275,2	59,5	15,9	40,1	3,5	215,6	93,2	105,7	16,7
März	503,6	105,0	26,3	75,0	3,6	398,6	185,0	190,4	23,3
April	449,6	98,3	12,5	68,8	17,1	351,3	146,1	179,2	25,9
Mai	434,2	105,2	15,8	82,5	6,9	329,0	163,5	123,7	41,7
Juni	517,4	96,5	21,1	69,9	5,6	420,9	194,3	198,1	28,5
Juli	440,4	90,4	19,2	65,3	6,0	350,0	155,4	168,2	28,3
August	391,8	78,8	13,0	62,8	3,0	313,0	135,6	139,4	38,0
September	504,7	116,0	28,7	83,9	3,4	388,7	200,9	158,4	29,4
Oktober	420,8	110,0	31,6	69,3	9,1	310,8	153,7	131,6	25,4
November	337,5	60,1	10,8	47,4	1,9	277,4	136,1	116,0	25,4
Dezember	356,8	67,2	18,7	40,0	8,5	289,5	96,6	164,2	28,8

Bayern

1993 Jan.- Dez.	10 255,6	2 698,6	650,5	1 830,8	217,3	7 557,0	2 588,7	4 505,2	463,1
1993 Januar	750,5	201,8	47,8	123,0	31,0	548,6	97,5	432,0	19,1
Februar	445,7	144,0	49,3	91,0	3,7	301,7	94,4	171,5	35,8
März	1 052,5	296,2	96,0	176,5	23,7	756,3	262,6	438,1	55,5
April	881,2	210,4	44,0	136,8	29,6	670,8	264,4	360,7	45,6
Mai	857,6	206,3	44,3	150,8	11,3	651,2	242,2	356,2	52,8
Juni	1 011,8	262,5	73,2	174,4	15,0	749,3	258,6	444,7	46,0
Juli	1 018,0	296,6	52,3	196,8	47,6	721,4	302,0	366,3	53,1
August	893,8	205,4	41,2	161,7	2,5	688,5	218,7	435,5	34,3
September	1 095,1	284,8	53,2	212,0	19,7	810,3	345,5	441,9	22,8
Oktober	993,1	211,7	64,8	127,6	19,3	781,4	235,1	509,4	38,9
November	639,9	199,5	51,4	140,6	7,5	440,4	147,3	254,9	38,2
Dezember	616,5	179,3	33,2	139,7	6,5	437,2	120,3	293,9	22,9

Berlin

1993 Jan.- Dez.	3 228,8	1 081,5	52,7	921,9	106,9	2 147,3	699,0	1 324,6	123,8
1993 Januar	177,6	39,3	1,6	34,8	3,0	138,4	28,2	101,8	8,3
Februar	143,3	42,6	1,8	32,7	8,2	100,7	26,6	66,9	7,3
März	264,6	88,9	6,5	69,5	13,0	175,7	58,0	100,5	17,2
April	266,6	78,4	6,8	65,2	6,4	188,2	72,2	96,2	19,8
Mai	306,8	120,6	2,0	113,0	5,6	186,2	49,3	125,1	11,8
Juni	257,0	77,2	11,2	56,8	9,3	179,8	67,9	103,4	8,4
Juli	253,6	59,2	3,3	46,0	9,9	194,4	75,1	107,6	11,7
August	307,8	98,4	2,1	84,5	11,8	209,5	60,4	141,6	7,5
September	341,8	130,8	4,8	115,9	10,1	211,0	64,5	138,8	7,7
Oktober	285,9	57,3	3,2	47,5	6,6	228,6	89,6	131,1	8,0
November	255,4	88,4	6,2	69,6	12,6	167,1	62,6	97,7	6,8
Dezember	368,3	200,4	3,3	186,6	10,5	167,9	44,5	114,0	9,3

Brandenburg

1993 Jan.- Dez.	2 226,3	483,2	63,7	334,9	84,6	1 743,1	528,1	1 025,2	189,7
1993 Januar	121,5	31,3	4,1	23,0	4,2	90,2	19,3	66,3	4,6
Februar	96,8	31,0	2,3	12,0	16,7	65,8	18,7	39,1	8,0
März	201,2	32,0	5,2	20,4	6,4	169,2	32,9	73,5	62,8
April	142,5	29,3	6,9	19,0	3,5	113,1	23,3	83,8	8,0
Mai	168,1	22,8	2,9	15,3	4,5	145,3	45,3	86,3	13,7
Juni	210,1	45,6	3,1	32,1	10,4	164,5	48,2	105,1	11,2
Juli	138,3	27,3	3,7	17,4	6,2	111,0	42,4	55,4	13,3
August	208,5	42,9	5,1	27,5	10,3	165,7	52,4	96,7	16,5
September	203,0	43,6	5,9	35,1	2,6	159,5	57,6	81,2	20,6
Oktober	257,3	54,2	12,9	39,5	1,7	203,1	73,9	119,6	9,6
November	213,2	48,0	3,4	41,5	3,0	165,2	55,4	101,7	8,1
Dezember	265,7	75,2	8,1	52,0	15,1	190,5	58,7	116,4	15,4

Bauberichterstattung
1 Bauhauptgewerbe
1.11.1 Auftragselgang Länderegebnisse
Nach Betriebssitz und Art der Bauten
- Betriebe mit 20 Beschäftigten und mehr -

Mill. DM

Zeitraum	Auftrags- elgang insgesamt	Davon		Wohnungs- bau	Landwirt- schaftl. Bau	Gewerbl. und ind. Bau		
		Hochbau	Tiefbau			zusammen	Hoch- bau	Tief- bau
Bremen								
1993 Jan.- Dez.	1 510,7	850,7	660,0	151,9	0,0	690,0	535,1	154,9
1993 Januar	105,4	68,6	36,8	11,5	0,0	64,5	52,3	12,2
Februar	110,1	61,1	49,0	12,0	0,0	45,3	35,8	9,5
März	339,8	69,7	270,1	13,5	0,0	58,1	44,8	13,3
April	90,7	63,3	27,4	8,1	0,0	50,8	39,9	10,9
Mai	125,2	91,2	34,0	8,6	0,0	49,3	34,8	14,5
Juni	123,1	71,1	52,0	9,2	0,0	72,9	56,5	16,4
Juli	109,8	64,5	45,3	10,6	0,0	63,7	48,7	15,0
August	142,1	111,8	30,3	33,0	0,0	83,5	71,6	11,8
September	99,5	66,9	32,6	23,2	0,0	43,3	30,7	12,5
Oktober	113,5	83,0	30,5	13,5	0,0	68,1	53,0	15,1
November	76,2	49,2	27,0	4,0	0,0	45,0	33,7	11,3
Dezember	75,4	50,4	25,0	4,8	0,0	45,6	33,2	12,3
Hamburg								
1993 Jan.- Dez.	3 431,2	2 208,8	1 222,4	450,4	0,0	1 831,0	1 562,8	268,3
1993 Januar	142,6	90,6	52,0	10,1	0,0	81,6	70,1	11,5
Februar	325,5	251,1	74,3	24,3	0,0	233,2	219,3	13,9
März	426,3	251,3	175,0	62,4	0,0	201,0	175,4	25,6
April	335,7	182,2	153,5	49,6	0,0	141,3	120,4	20,9
Mai	276,3	192,0	84,3	37,9	0,0	149,3	132,7	16,6
Juni	265,8	136,2	129,6	41,5	0,0	113,5	82,9	30,6
Juli	340,4	268,3	72,1	27,4	0,0	239,2	216,2	23,0
August	273,8	152,3	121,6	38,5	0,0	101,4	82,1	19,3
September	301,6	195,4	106,2	41,7	0,0	162,2	133,2	29,1
Oktober	268,6	185,3	83,3	51,2	0,0	151,7	119,4	32,2
November	262,3	174,2	88,1	38,9	0,0	139,0	119,4	19,6
Dezember	212,4	130,0	82,5	26,8	0,0	117,6	91,7	26,0
Hessen								
1993 Jan.- Dez.	10 879,1	6 837,2	4 041,8	2 375,0	50,8	4 514,1	3 558,3	955,7
1993 Januar	598,8	417,3	181,5	131,8	1,2	304,3	236,8	67,5
Februar	700,2	450,6	249,6	186,2	2,0	246,5	198,8	47,7
März	1 026,9	612,8	414,0	223,4	3,3	407,3	312,9	94,4
April	896,6	573,6	323,0	180,1	3,6	406,4	333,7	72,7
Mai	942,7	607,2	335,5	181,1	7,8	408,4	331,5	76,9
Juni	1 077,7	679,3	398,4	242,9	7,6	450,7	346,4	104,4
Juli	874,3	506,3	368,0	195,0	4,2	321,8	230,3	91,6
August	1 014,0	610,5	403,5	229,0	6,7	377,1	299,0	78,2
September	1 236,7	764,4	472,3	224,9	4,3	569,1	447,5	121,6
Oktober	889,7	611,5	278,3	194,2	4,0	400,4	343,7	56,7
November	739,8	425,6	314,2	187,4	2,3	261,8	183,4	78,4
Dezember	881,6	578,2	303,5	199,0	3,8	360,3	294,5	65,9
Mecklenburg-Vorpommern								
1993 Jan.- Dez.	3 884,6	2 325,2	1 559,4	808,5	47,5	1 536,6	1 075,9	460,7
1993 Januar	236,7	145,6	91,1	31,3	1,8	114,6	80,9	33,7
Februar	238,3	165,8	72,5	51,9	2,1	110,3	83,6	26,7
März	335,3	199,8	135,5	62,4	3,1	152,5	95,3	57,2
April	271,4	167,6	103,8	62,4	2,6	104,0	73,3	30,6
Mai	286,4	180,9	105,5	52,0	4,5	111,0	81,9	29,1
Juni	378,8	243,1	135,7	75,8	6,6	165,6	124,9	40,7
Juli	384,4	256,7	127,7	103,9	4,1	142,6	109,3	33,3
August	329,8	155,0	174,8	45,0	4,7	130,8	75,7	55,1
September	341,8	178,4	163,4	53,3	4,6	129,1	87,7	41,4
Oktober	363,5	193,5	170,0	68,5	4,8	129,9	90,3	39,7
November	380,3	244,2	136,0	109,5	3,6	142,6	108,5	34,0
Dezember	338,0	194,6	143,4	92,6	4,9	103,7	64,5	39,2

Bauberichterstattung
1 Bauhauptgewerbe
1.11.2 Auftragseingang Länderergebnisse
Nach Betriebssitz und Art der Bauten
- Betriebe mit 20 Beschäftigten und mehr -

Mill. DM

Zeitraum	Öffentlicher Bau zusammen	Hochbau				Tiefbau			
		zusammen	davon			zusammen	davon		
			Organisat.o. Erwerbszw.	Gebietsk.- schaften	Deuts.Bund.- bahn u. -post		Straßen- bau	Gebietsk.- schaften	Deuts.Bund.- bahn u. -post
Bremen									
1993 Jan.- Dez.	668,7	163,6	42,7	85,1	35,8	505,1	66,9	411,3	27,0
1993 Januar	29,4	4,8	0,6	3,1	1,1	24,6	4,5	16,4	3,7
Februar	52,8	13,3	1,6	10,8	1,0	39,5	1,7	30,9	6,9
März	268,3	11,5	2,2	9,1	0,2	256,8	5,2	250,8	0,8
April	31,7	15,3	0,9	13,8	0,6	16,4	5,6	9,0	1,8
Mai	67,3	47,8	28,0	5,4	14,4	19,5	6,4	10,0	3,1
Juni	40,9	5,4	1,7	3,1	0,6	35,5	6,5	27,5	1,5
Juli	35,5	5,1	0,7	3,7	0,7	30,3	14,4	13,7	2,2
August	25,6	7,1	1,9	3,1	2,1	18,4	4,8	12,0	1,7
September	33,0	13,0	1,7	3,1	8,1	20,1	7,0	11,1	2,0
Oktober	32,0	16,5	1,3	14,8	0,4	15,5	4,7	9,0	1,7
November	27,2	11,5	1,1	9,0	1,3	15,7	3,6	11,7	0,4
Dezember	25,0	12,3	0,9	6,1	5,3	12,7	2,5	9,1	1,1
Hamburg									
1993 Jan.- Dez.	1 149,8	195,7	23,9	143,3	28,5	954,1	328,0	467,9	158,2
1993 Januar	50,9	10,4	0,4	8,8	1,2	40,5	14,4	24,2	1,8
Februar	67,9	7,5	0,7	4,6	2,1	60,4	37,9	20,1	2,4
März	162,9	13,5	2,1	9,7	1,7	149,4	25,6	73,2	50,5
April	144,8	12,2	1,0	7,1	4,0	132,6	42,5	85,2	4,9
Mai	89,1	21,4	7,2	13,6	0,6	67,7	22,6	42,5	2,6
Juni	110,9	11,9	2,3	6,4	3,2	99,0	34,4	60,0	4,7
Juli	73,8	24,6	1,0	19,9	3,8	49,1	21,8	25,3	2,1
August	133,9	31,7	6,4	24,6	0,7	102,2	28,0	37,4	36,8
September	97,6	20,5	0,5	17,8	2,3	77,1	36,4	15,0	25,7
Oktober	65,7	14,7	0,4	12,5	1,8	51,1	22,5	25,6	3,0
November	84,4	15,9	0,5	9,9	5,5	68,5	26,6	36,0	5,9
Dezember	68,0	11,5	1,4	8,4	1,6	56,5	15,2	23,5	17,8
Hessen									
1993 Jan.- Dez.	3 939,3	853,2	169,2	595,8	88,2	3 086,1	1 198,3	1 624,8	263,0
1993 Januar	161,5	47,5	4,4	37,5	5,6	114,0	39,2	62,7	12,1
Februar	265,5	63,6	16,4	45,7	1,5	201,9	61,2	125,1	15,5
März	392,9	73,2	27,3	39,6	6,4	319,7	101,7	196,7	21,3
April	306,5	56,1	6,3	48,0	1,9	250,4	99,8	127,4	23,2
Mai	345,4	86,8	11,2	68,5	7,1	258,6	113,9	134,8	9,9
Juni	376,5	82,5	10,0	53,5	19,0	294,0	119,6	158,1	18,4
Juli	353,4	76,9	15,5	59,4	2,1	276,5	115,0	142,3	19,2
August	401,2	75,9	8,5	48,9	18,4	325,3	157,2	131,7	38,4
September	438,4	87,7	26,3	54,6	6,8	350,7	156,8	166,6	27,3
Oktober	291,2	69,6	11,1	57,3	1,2	221,6	98,3	100,5	22,9
November	288,3	52,5	12,4	36,8	3,3	235,8	71,9	142,4	21,5
Dezember	318,5	80,9	19,9	45,9	15,1	237,6	63,7	136,5	37,4
Mecklenburg-Vorpommern									
1993 Jan.- Dez.	1 492,0	393,3	71,0	279,9	42,4	1 098,7	447,7	577,1	73,9
1993 Januar	89,0	31,6	6,8	19,3	5,5	57,4	17,1	35,9	4,4
Februar	73,9	28,1	6,0	11,5	10,6	45,8	13,7	25,1	7,0
März	117,4	39,0	2,4	34,7	2,0	78,3	24,3	46,5	7,6
April	102,5	29,3	3,4	22,9	3,0	73,2	31,4	35,4	6,4
Mai	118,8	42,4	11,6	27,5	3,4	76,4	31,9	38,9	5,6
Juni	130,8	35,8	4,7	28,5	2,6	95,0	42,0	45,9	7,1
Juli	133,8	39,5	7,7	28,0	3,8	94,3	38,0	49,1	7,2
August	149,3	29,6	1,9	22,9	4,8	119,7	50,7	59,7	9,3
September	154,8	32,8	7,8	23,8	1,3	122,0	52,4	64,1	5,5
Oktober	160,3	30,0	1,8	25,2	3,1	130,3	64,6	62,3	3,4
November	124,6	22,6	5,9	15,9	0,8	102,0	35,1	59,5	7,4
Dezember	136,8	32,5	11,2	19,8	1,5	104,3	46,7	54,7	3,0

Bauberichterstattung
1 Bauhauptgewerbe
1.11.1 Auftragsingang Länderergebnisse
Nach Betriebssitz und Art der Bauten
- Betriebe mit 20 Beschäftigten und mehr -

Mill. DM

Zeitraum	Auftrags- eingang insgesamt	Davon		Wohnungs- bau	Landwirt- schaftl. Bau	Gewerbl. und ind. Bau		
		Hochbau	Tiefbau			zusammen	Hoch- bau	Tief- bau
Niedersachsen								
1993 Jan.- Dez.	13 628,2	8 071,4	5 556,7	3 487,4	48,4	4 610,5	3 218,8	1 391,7
1993 Januar	690,9	471,4	219,5	191,1	3,3	280,9	221,7	59,2
Februar	922,5	574,2	348,3	214,9	2,6	382,2	262,4	119,7
März	1 693,3	989,2	704,1	336,8	3,8	697,4	489,2	208,2
April	1 052,9	641,3	411,6	279,8	3,8	326,7	222,0	104,6
Mai	1 038,4	568,1	470,3	247,4	5,7	357,0	237,9	119,1
Juni	1 274,9	718,5	556,3	319,3	3,8	385,4	237,3	148,1
Juli	1 254,0	726,3	527,6	319,7	6,8	349,3	260,7	88,6
August	1 168,2	670,2	498,0	317,1	3,9	363,1	248,3	114,8
September	1 301,1	737,6	563,6	362,9	6,2	387,5	244,2	143,3
Oktober	1 060,1	595,1	465,0	306,7	2,2	314,7	212,0	102,7
November	1 033,8	659,0	374,7	277,0	3,4	363,0	289,7	73,3
Dezember	1 138,2	720,5	417,7	314,5	3,0	403,4	293,3	110,1
Nordrhein-Westfalen								
1993 Jan.- Dez.	25 823,4	15 764,3	10 059,1	5 406,3	51,7	11 888,2	8 433,0	3 455,2
1993 Januar	1 503,3	888,0	615,3	304,5	7,2	719,5	456,1	263,4
Februar	2 148,5	1 171,6	976,9	336,0	4,3	907,3	697,9	209,5
März	2 251,5	1 268,6	982,9	515,0	3,5	988,8	641,0	347,8
April	2 268,3	1 428,4	839,9	423,2	4,6	1 133,6	808,6	324,9
Mai	2 023,7	1 254,1	769,5	443,1	1,9	965,8	682,5	283,3
Juni	2 528,6	1 546,6	982,0	497,9	2,5	1 195,3	901,6	293,6
Juli	2 050,1	1 195,1	855,0	394,9	6,8	997,3	672,1	325,2
August	1 951,1	1 216,0	735,1	424,4	3,2	868,7	589,1	279,6
September	2 225,4	1 330,4	894,9	474,4	1,8	992,5	694,4	298,2
Oktober	2 327,4	1 478,2	849,1	442,6	6,1	1 025,2	800,9	224,3
November	2 005,2	1 332,2	673,0	524,3	4,9	947,1	687,1	260,0
Dezember	2 540,2	1 654,9	885,3	625,9	5,0	1 147,1	801,6	345,5
Rheinland-Pfalz								
1993 Jan.- Dez.	6 059,8	3 863,6	2 196,2	1 991,9	14,0	1 562,9	1 249,0	314,0
1993 Januar	378,8	235,6	143,2	121,3	1,5	97,9	85,6	12,3
Februar	376,5	263,6	112,9	120,5	0,3	128,5	109,2	19,3
März	624,7	367,8	256,9	194,7	0,6	170,0	117,4	52,6
April	494,4	298,2	196,2	152,0	1,6	130,0	102,6	27,4
Mai	560,0	375,6	184,4	171,5	0,7	127,6	103,5	24,1
Juni	661,0	407,7	253,3	249,4	1,3	129,3	99,3	30,0
Juli	535,8	320,3	215,4	162,3	2,0	158,6	129,4	29,2
August	432,2	275,6	156,6	143,2	2,4	107,0	77,2	29,8
September	591,7	355,8	235,9	155,8	1,2	170,3	134,3	36,0
Oktober	470,4	324,5	145,9	170,0	0,7	107,0	86,3	20,7
November	411,6	267,2	144,5	148,9	0,6	102,2	86,3	15,9
Dezember	522,8	371,6	151,1	202,3	1,2	134,6	117,9	16,7
Saarland								
1993 Jan.- Dez.	1 746,3	998,6	747,7	303,2	0,3	671,3	530,6	140,7
1993 Januar	94,5	64,3	30,1	24,1	0,0	35,7	30,9	4,7
Februar	133,0	99,7	33,2	18,0	0,0	42,4	31,8	10,5
März	189,0	134,5	54,5	50,8	0,0	85,5	68,9	18,6
April	167,4	99,1	68,3	28,5	0,0	75,4	58,9	16,5
Mai	113,3	54,0	59,3	21,6	0,0	28,9	22,0	6,9
Juni	143,6	61,8	81,8	21,8	0,1	39,5	29,8	9,7
Juli	207,5	126,6	81,0	17,2	0,1	108,5	87,6	20,9
August	134,1	78,5	55,6	17,2	0,0	64,5	57,6	6,9
September	157,3	82,4	74,9	31,3	0,0	51,2	39,2	12,0
Oktober	157,2	70,1	87,1	25,7	0,1	50,4	39,7	10,8
November	138,2	70,3	67,9	29,1	0,0	45,6	35,1	10,5
Dezember	111,4	57,4	54,1	17,8	0,0	43,8	31,1	12,7

Bauberichterstattung
1 Bauhauptgewerbe
1.11.2 Auftragseingang Länderergebnisse
Nach Betriebssitz und Art der Bauten
- Betriebe mit 20 Beschäftigten und mehr -
Mill. DM

Zeitraum	Öffentlicher Bau zusammen	Hochbau				Tiefbau			
		zusammen	davon			zusammen	davon		
			Organisat.o. Erwerbszw.	Gebietsk- schaften	Deuts.Bund. bahn u. -post		Straßen- bau	Gebietsk- schaften	Deuts.Bund.- bahn u. -post
Niedersachsen									
1993 Jan.- Dez.	5 481,7	1 316,7	264,6	980,8	71,4	4 165,0	1 652,5	2 157,0	355,5
1993 Januar	215,6	55,3	12,5	36,6	6,1	160,3	61,0	84,9	14,3
Februar	322,8	94,2	12,8	78,9	2,5	228,6	70,7	138,3	19,6
März	655,3	159,4	25,6	130,6	3,3	495,9	183,5	267,3	45,0
April	442,7	135,7	18,9	92,6	24,1	307,0	124,8	159,1	23,1
Mai	428,2	77,0	19,1	52,9	5,1	351,2	142,7	187,1	21,4
Juni	566,5	158,2	30,0	120,8	7,4	408,3	188,0	193,0	27,3
Juli	578,2	139,2	42,9	94,8	1,4	439,0	160,3	239,8	38,9
August	484,1	100,9	15,9	78,3	6,7	383,2	147,7	202,4	33,0
September	544,4	124,1	24,7	96,3	3,1	420,3	188,1	203,0	29,2
Oktober	436,5	74,2	17,8	51,2	5,3	362,3	127,5	189,8	45,0
November	390,3	88,8	23,7	62,5	2,7	301,5	133,6	144,5	23,4
Dezember	417,3	109,7	20,8	85,3	3,6	307,6	124,4	148,0	35,2
Nordrhein-Westfalen									
1993 Jan.- Dez.	8 477,1	1 873,2	459,8	1 251,1	162,3	6 604,0	2 429,5	3 693,3	481,2
1993 Januar	472,1	120,2	25,8	73,0	21,4	351,9	133,2	188,1	30,5
Februar	900,9	133,4	43,7	76,7	13,0	767,5	157,6	587,8	22,0
März	744,3	109,1	30,8	66,2	12,1	635,1	201,7	358,2	75,2
April	706,9	191,9	41,7	130,9	19,4	515,0	206,4	256,9	51,7
Mai	612,9	126,7	40,9	75,6	10,1	486,2	217,9	246,8	21,5
Juni	833,0	144,6	31,7	107,3	5,6	688,4	256,6	383,7	48,1
Juli	651,1	121,4	49,4	64,8	7,2	529,8	231,7	269,7	28,4
August	654,9	199,3	41,5	143,9	13,9	455,6	190,9	223,7	41,0
September	756,6	159,8	49,2	76,7	33,9	596,8	222,8	331,5	42,5
Oktober	853,4	228,6	46,8	176,2	5,6	624,8	221,4	383,1	20,4
November	528,9	115,8	28,8	84,4	2,7	413,1	200,4	194,2	18,5
Dezember	762,2	222,4	29,5	175,6	17,4	539,8	188,9	269,7	81,3
Rheinland-Pfalz									
1993 Jan.- Dez.	2 491,0	608,8	97,0	500,0	11,9	1 882,2	1 009,5	714,7	158,0
1993 Januar	158,1	27,2	11,1	15,1	1,0	130,9	57,3	60,7	12,9
Februar	127,2	33,6	5,6	26,5	1,5	93,6	43,5	30,2	20,0
März	259,5	55,2	10,6	41,7	2,9	204,3	97,8	85,7	20,8
April	210,8	42,0	4,0	36,5	1,6	168,8	89,6	67,9	11,2
Mai	260,2	100,0	3,6	96,1	0,3	160,3	83,2	65,7	11,3
Juni	281,0	57,8	10,3	46,8	0,7	223,2	126,4	73,9	22,9
Juli	212,8	26,6	7,2	18,4	1,0	186,2	97,5	78,3	10,4
August	179,7	52,9	16,2	35,7	0,9	126,8	69,4	46,3	11,2
September	264,4	64,5	7,6	56,3	0,6	199,9	98,8	88,8	12,3
Oktober	192,7	67,5	4,8	62,3	0,4	125,2	78,8	39,6	6,9
November	160,0	31,4	7,1	23,9	0,4	128,6	87,0	32,1	9,5
Dezember	184,6	50,2	8,9	40,7	0,7	134,4	80,3	45,6	8,6
Saarland									
1993 Jan.- Dez.	771,6	164,5	32,7	127,5	4,4	607,0	233,8	300,2	73,0
1993 Januar	34,7	9,3	2,4	6,8	0,1	25,4	9,2	14,7	1,5
Februar	72,6	49,9	0,9	48,8	0,2	22,7	10,0	11,6	1,1
März	52,6	16,7	8,0	8,4	0,3	35,9	15,5	16,8	3,6
April	63,5	11,6	4,8	6,5	0,3	51,9	23,3	23,9	4,6
Mai	62,8	10,4	4,1	6,3	0,1	52,4	17,2	27,8	7,4
Juni	82,1	10,1	3,2	6,6	0,3	72,0	30,3	27,4	14,4
Juli	81,7	21,6	2,4	18,8	0,5	60,1	31,4	26,1	2,5
August	52,4	3,7	1,6	2,0	0,0	48,6	20,8	21,9	5,9
September	74,8	11,9	2,0	8,9	1,1	62,9	19,0	40,3	3,6
Oktober	81,0	4,7	0,9	3,7	0,2	76,3	21,8	38,8	15,8
November	63,4	6,0	1,5	3,9	0,6	57,4	17,3	31,3	8,8
Dezember	49,8	8,4	0,8	6,9	0,7	41,4	17,9	19,7	3,8

Bauberichterstattung
1 Bauhauptgewerbe
1.11.1 Auftragsseingang Länderergebnisse
Nach Betriebssitz und Art der Bauten
- Betriebe mit 20 Beschäftigten und mehr -

Mill. DM

Zeitraum	Auftrags- eingang Insgesamt	Davon		Wohnungs- bau	Landwirt- schaftl. Bau	Gewerbl. und Ind. Bau		
		Hochbau	Tiefbau			zusammen	Hoch- bau	Tief- bau
Sachsen								
1993 Jan.- Dez.	9 145,0	5 637,7	3 507,3	1 885,5	26,0	3 680,6	2 775,9	904,7
1993 Januar	407,4	269,5	137,8	88,5	2,1	190,0	140,9	49,1
Februar	522,6	339,2	183,3	135,0	2,6	200,7	148,2	52,4
März	684,1	452,5	231,6	137,7	3,6	329,2	255,8	73,4
April	692,2	412,3	280,0	106,3	1,1	305,7	240,7	65,0
Mai	723,9	419,7	304,2	117,1	2,0	279,8	213,6	68,2
Juni	855,8	540,6	315,0	215,6	2,6	315,5	237,0	78,5
Juli	916,6	587,5	329,2	192,3	1,5	395,2	319,5	75,8
August	892,5	580,6	311,9	162,1	2,4	304,0	232,6	71,4
September	886,0	495,5	390,5	165,5	2,4	354,5	252,0	102,5
Oktober	1 011,2	609,1	402,0	195,5	3,3	417,6	318,0	99,6
November	801,4	481,5	319,9	198,6	1,7	298,1	219,3	78,7
Dezember	751,5	449,6	301,9	171,4	0,5	290,3	198,2	92,1
Sachsen-Anhalt								
1993 Jan.- Dez.	8 972,1	5 337,3	3 634,7	1 880,3	46,4	4 030,4	2 842,4	1 188,0
1993 Januar	455,2	276,8	178,4	76,0	2,1	240,3	169,0	71,3
Februar	561,0	306,0	255,0	74,4	1,4	294,1	207,4	86,7
März	726,6	449,0	277,6	130,6	4,7	364,4	271,0	93,3
April	615,2	349,8	265,4	131,1	2,9	275,3	183,2	92,0
Mai	654,9	378,1	276,8	119,6	3,3	316,7	225,7	91,0
Juni	865,9	496,2	369,8	187,7	10,0	367,2	251,6	115,7
Juli	906,6	578,1	328,5	229,5	4,0	386,6	270,8	115,8
August	838,9	452,4	386,6	135,4	2,3	417,2	283,1	134,1
September	806,4	480,1	326,3	154,4	5,2	372,1	269,8	102,3
Oktober	857,6	520,6	337,0	218,1	3,4	326,1	218,4	107,8
November	809,8	488,2	321,6	217,4	3,2	289,7	198,5	91,2
Dezember	873,9	562,1	311,8	206,1	3,9	360,7	293,8	86,9
Schleswig-Holstein								
1993 Jan.- Dez.	4 099,0	2 343,9	1 755,1	1 281,3	38,1	1 169,7	761,9	407,8
1993 Januar	260,3	168,9	91,5	75,5	3,6	101,3	74,3	26,9
Februar	256,3	140,0	116,4	76,5	3,1	67,6	43,2	24,5
März	413,2	232,4	180,8	103,5	2,1	152,7	99,5	53,2
April	366,6	236,7	129,9	152,0	4,8	84,2	59,9	24,3
Mai	373,9	214,0	159,9	121,6	4,0	115,0	58,3	56,7
Juni	428,6	232,0	196,6	149,8	5,4	110,3	58,0	52,3
Juli	311,4	163,4	148,0	77,4	2,2	94,2	65,5	28,8
August	338,8	191,4	147,4	104,5	4,3	85,8	61,4	24,5
September	371,1	209,9	161,3	126,5	2,4	91,3	61,7	29,6
Oktober	312,3	176,8	135,5	86,7	1,9	79,1	51,1	27,9
November	351,7	194,3	157,4	99,9	1,6	98,6	69,5	29,1
Dezember	314,7	184,4	130,3	107,6	2,6	89,7	59,6	30,1
Thüringen								
1993 Jan.- Dez.	6 094,3	3 516,0	2 578,3	1 176,5	34,8	2 541,1	1 826,6	714,5
1993 Januar	329,3	192,0	137,3	51,6	1,1	164,8	111,6	53,2
Februar	284,4	171,1	113,3	50,4	1,2	127,9	96,5	31,3
März	490,6	305,5	185,1	80,6	1,3	233,2	181,3	51,9
April	501,8	242,2	259,6	77,8	3,4	233,6	131,4	102,2
Mai	542,8	252,3	290,5	78,6	1,9	247,8	140,9	107,0
Juni	521,8	286,2	235,6	126,9	3,5	185,1	119,7	65,5
Juli	572,7	315,5	257,2	100,9	3,0	223,6	182,4	41,3
August	557,6	299,7	257,9	88,0	3,4	189,6	144,2	45,4
September	543,3	309,2	234,1	77,2	5,7	238,0	177,1	60,9
Oktober	537,5	307,1	230,4	117,4	3,9	195,0	135,9	59,1
November	535,3	320,4	214,9	130,4	5,1	188,4	138,1	50,3
Dezember	677,3	514,8	162,5	196,4	1,4	314,2	267,8	46,4

Bauberichterstattung
1 Bauhauptgewerbe
1.11.2 Auftragsingang Länderergebnisse
Nach Betriebsitz und Art der Bauten
- Betriebe mit 20 Beschäftigten und mehr -

Mill. DM

Zeitraum	Öffentlicher Bau zusammen	Hochbau				Tiefbau				
		zusammen	Organisat.o. Erwerbszw.	Gebietsk.- schaften	Deuts.Bund. bahn u. -post	zusammen	Straßen- bau	Gebietsk.- schaften	Deuts.Bund.- bahn u. -post	
Sachsen										
1993 Jan.- Dez.	3 552,9	950,2	107,1	768,7	74,4	2 602,7	997,3	1 429,3	176,1	
1993 Januar	126,8	38,0	4,0	27,0	7,0	88,8	26,2	55,5	7,1	
Februar	184,1	53,2	3,8	44,7	4,8	130,9	30,8	66,5	13,6	
März	213,7	55,4	5,2	41,5	8,7	158,2	62,0	82,3	14,0	
April	279,1	64,1	5,2	44,3	14,6	215,0	91,0	103,0	21,0	
Mai	325,0	87,0	18,0	59,2	9,8	238,0	83,5	135,3	19,2	
Juni	322,0	85,5	7,3	70,7	7,5	236,4	78,1	136,0	22,3	
Juli	327,6	74,2	26,7	41,3	6,1	253,4	81,2	149,9	22,3	
August	424,0	183,5	2,7	174,6	6,1	240,5	105,5	119,9	15,1	
September	363,5	75,5	7,7	66,2	1,6	288,0	125,9	147,8	14,4	
Oktober	394,8	92,3	13,0	77,4	1,9	302,4	129,6	165,5	7,3	
November	303,0	61,9	4,5	54,0	3,4	241,2	96,3	136,6	6,2	
Dezember	289,4	79,5	9,0	67,8	2,8	209,9	87,4	110,9	11,5	
Sachsen-Anhalt										
1993 Jan.- Dez.	3 015,0	568,3	100,5	379,6	88,2	2 446,8	949,1	982,5	515,2	
1993 Januar	136,7	29,7	3,3	18,0	8,4	107,0	28,6	48,1	30,4	
Februar	191,1	22,8	1,9	17,5	3,4	168,3	66,8	48,7	52,8	
März	226,9	42,6	11,5	21,5	9,7	184,3	52,1	87,0	45,3	
April	205,9	32,5	3,5	22,5	6,6	173,4	60,8	83,1	29,5	
Mai	215,3	29,5	6,0	22,0	1,5	185,8	54,7	91,6	39,5	
Juni	301,1	47,0	12,7	27,8	6,5	254,1	94,7	110,6	48,7	
Juli	286,5	73,7	5,2	66,6	1,9	212,7	94,8	79,3	38,6	
August	284,1	31,6	14,1	15,6	1,8	252,5	111,2	94,8	46,6	
September	274,7	50,8	15,9	32,5	2,4	224,0	89,6	97,6	36,8	
Oktober	310,1	80,8	10,3	39,8	30,7	229,2	117,1	80,2	31,9	
November	299,5	69,1	5,0	55,7	8,5	230,4	82,7	88,3	59,4	
Dezember	283,2	58,2	11,1	40,2	6,9	225,0	96,0	73,2	55,7	
Schleswig-Holstein										
1993 Jan.- Dez.	1 609,9	262,6	48,4	202,5	11,8	1 347,3	662,9	619,6	64,8	
1993 Januar	80,1	15,5	2,9	11,7	1,0	64,6	15,6	45,7	3,4	
Februar	109,1	17,2	1,4	15,2	0,6	91,9	20,2	67,7	4,0	
März	154,9	27,3	10,7	14,8	1,9	127,6	65,2	53,2	9,2	
April	125,6	19,9	2,9	14,3	2,8	105,7	56,8	44,0	4,8	
Mai	133,3	30,1	2,8	25,4	1,9	103,2	47,5	50,5	5,2	
Juni	163,1	18,8	5,8	12,8	0,2	144,3	80,9	59,4	4,1	
Juli	137,6	18,3	5,8	12,4	0,2	119,3	68,7	43,9	6,7	
August	144,2	21,3	2,1	19,0	0,2	122,9	61,5	55,8	5,6	
September	151,0	19,3	2,0	15,9	1,3	131,7	72,8	53,6	5,3	
Oktober	144,6	37,0	5,4	30,7	0,9	107,6	59,6	43,7	4,3	
November	151,6	23,3	5,4	17,5	0,4	128,3	78,4	43,8	6,1	
Dezember	114,8	14,6	1,2	13,0	0,4	100,3	35,7	58,3	6,2	
Thüringen										
1993 Jan.- Dez.	2 341,9	478,1	58,3	381,0	38,8	1 863,8	860,6	878,7	124,6	
1993 Januar	111,8	27,7	2,2	17,5	8,1	84,1	13,7	66,4	4,0	
Februar	104,9	22,9	3,8	15,8	3,3	81,9	30,0	40,8	11,1	
März	175,4	42,3	12,4	26,4	3,4	133,2	57,4	57,8	18,0	
April	187,1	29,7	2,8	22,3	4,7	157,4	81,5	67,5	8,4	
Mai	214,4	30,9	3,0	24,2	3,7	183,5	78,6	83,1	21,9	
Juni	206,2	36,1	2,9	31,4	1,8	170,1	76,7	80,7	12,7	
Juli	245,2	29,3	2,6	25,3	1,3	215,9	132,8	77,3	5,8	
August	276,5	64,1	8,0	52,8	3,3	212,5	106,2	96,3	10,0	
September	222,4	49,2	6,4	39,7	3,1	173,2	93,0	72,7	7,6	
Oktober	221,2	49,9	6,2	41,4	2,2	171,4	76,4	85,8	9,2	
November	211,5	46,9	5,2	40,2	1,6	164,6	70,0	87,1	7,6	
Dezember	165,2	49,1	2,7	44,1	2,3	116,0	44,4	63,2	8,5	

Bauberichterstattung
1 Bauhauptgewerbe
1.12.1 Auftragsingang Länderergebnisse
Nach Lage der Baustelle und Art der Bauten
- Betriebe mit 20 Beschäftigten und mehr -
Mill. DM

Zeitraum	Auftrags- eingang Insgesamt	Davon		Wohnungs- bau	Landwirt- schaftl. Bau	Gewerbl. und ind. Bau		
		Hochbau	Tiefbau			zusammen	Hoch- bau	Tief- bau
Deutschland								
1993 Jan.- Dez.	154 506,9	97 193,0	57 313,9	39 365,6	715,5	58 792,2	43 961,7	14 830,5
1993 Januar	9 134,9	5 678,8	3 456,1	2 181,9	46,9	3 889,7	2 688,6	1 201,1
Februar	9 853,9	6 363,0	3 491,0	2 363,9	48,7	4 007,5	3 133,4	874,1
März	14 712,0	8 968,3	5 743,7	3 586,6	54,7	5 624,8	4 159,6	1 465,2
April	12 429,9	7 684,8	4 745,1	3 066,3	60,4	4 756,4	3 501,4	1 255,0
Mai	12 495,1	7 841,3	4 653,8	3 040,7	67,9	4 747,2	3 587,9	1 159,3
Juni	14 935,9	9 232,5	5 703,4	3 794,7	74,2	5 656,7	4 188,3	1 468,5
Juli	13 612,6	8 468,5	5 144,2	3 439,0	68,5	5 137,8	3 837,0	1 300,8
August	13 218,0	8 140,8	5 077,2	3 307,6	52,7	4 846,0	3 553,6	1 292,4
September	14 614,7	9 034,1	5 580,6	3 680,8	72,9	5 340,7	3 996,2	1 344,5
Oktober	13 979,8	8 864,1	5 115,7	3 635,2	63,4	5 140,8	3 966,6	1 174,2
November	12 308,5	8 071,3	4 237,2	3 526,0	48,6	4 655,1	3 555,0	1 100,1
Dezember	13 211,5	8 845,5	4 366,0	3 743,1	56,5	4 989,7	3 794,3	1 195,4
Früheres Bundesgebiet 1)								
1993 Jan.- Dez.	112 467,7	71 785,5	40 682,2	30 825,6	480,5	40 892,3	30 676,7	10 215,6
1993 Januar	7 013,7	4 320,0	2 693,7	1 796,3	37,0	2 881,3	1 930,6	950,7
Februar	7 569,7	4 930,8	2 638,9	1 933,3	36,2	2 939,7	2 323,2	616,5
März	11 252,7	6 875,8	4 376,9	2 938,1	38,3	4 046,9	2 969,9	1 077,0
April	9 266,8	5 807,5	3 459,3	2 463,9	44,5	3 324,6	2 475,9	848,7
Mai	9 210,8	5 946,3	3 264,6	2 478,3	46,7	3 290,1	2 542,1	748,0
Juni	11 060,5	6 875,8	4 184,7	2 939,5	44,0	4 061,3	3 010,5	1 050,8
Juli	9 549,1	5 890,7	3 658,4	2 512,8	49,0	3 380,0	2 470,4	909,6
August	9 431,8	5 947,0	3 484,8	2 688,5	32,2	3 262,9	2 385,4	877,5
September	10 897,5	6 975,3	3 922,2	3 027,4	43,7	3 844,8	2 924,5	920,3
Oktober	9 739,6	6 396,4	3 343,2	2 797,7	39,5	3 450,5	2 707,1	743,4
November	8 486,7	5 743,8	2 742,9	2 615,3	31,0	3 127,1	2 439,2	687,9
Dezember	8 988,8	6 076,2	2 912,6	2 634,5	38,3	3 283,2	2 498,0	785,2
Neue Länder 1)								
1993 Jan.- Dez.	42 039,3	25 407,5	16 631,7	8 539,9	235,0	17 899,9	13 285,0	4 615,0
1993 Januar	2 121,2	1 358,8	762,4	385,5	9,9	1 008,5	758,0	250,4
Februar	2 284,2	1 432,2	852,1	430,5	12,5	1 067,8	810,2	257,6
März	3 459,3	2 092,5	1 366,8	648,5	16,3	1 577,8	1 189,7	388,2
April	3 163,1	1 877,3	1 285,8	602,3	15,9	1 431,8	1 025,4	406,3
Mai	3 284,3	1 895,1	1 389,2	562,4	21,2	1 457,1	1 045,8	411,3
Juni	3 875,4	2 356,7	1 518,7	855,2	30,2	1 595,4	1 177,8	417,6
Juli	4 063,5	2 577,8	1 485,7	926,2	19,5	1 757,8	1 368,6	391,2
August	3 786,2	2 193,8	1 592,4	619,1	20,5	1 583,1	1 168,1	415,0
September	3 717,2	2 058,9	1 658,3	653,4	29,2	1 495,9	1 071,6	424,2
Oktober	4 240,3	2 467,7	1 772,5	837,5	23,8	1 690,3	1 259,5	430,7
November	3 821,8	2 327,5	1 494,3	910,7	17,8	1 528,0	1 115,8	412,2
Dezember	4 222,7	2 769,3	1 453,4	1 108,6	18,2	1 706,5	1 296,3	410,2

1) siehe Erläuterungen S. 8

Bauberichterstattung
1 Bauhauptgewerbe
1.12.2 Auftragselgang Ländereergebnisse
Nach Lage der Baustelle und Art der Bauten
- Betriebe mit 20 Beschäftigten und mehr -

Mill. DM

Zeitraum	Öffentlicher Bau zusammen	Hochbau				Tiefbau			
		zusammen	davon			zusammen	davon		
Organisat.o. Erwerbszw.	Gebietsk- schaften		Deuts.Bund- bahn u. -post	Straßen- bau	Gebietsk- schaften		Deuts.Bund- bahn u. -post		
Deutschland									
1993 Jan.- Dez.	55 633,7	13 150,2	2 468,9	9 532,6	1 148,7	42 483,5	16 393,9	22 497,1	3 592,6
1993 Januar	3 016,4	761,4	143,2	500,2	118,0	2 255,0	646,8	1 414,0	194,2
Februar	3 433,9	817,0	168,0	572,3	76,7	2 616,9	777,0	1 596,1	243,8
März	5 446,1	1 167,5	282,8	785,4	99,3	4 278,6	1 430,4	2 378,0	470,2
April	4 546,9	1 056,8	165,4	751,4	140,0	3 490,1	1 419,7	1 782,3	288,0
Mai	4 639,3	1 144,8	220,5	838,3	86,1	3 494,5	1 400,3	1 805,6	288,6
Juni	5 410,3	1 175,4	231,0	848,7	95,7	4 234,9	1 703,2	2 207,4	324,3
Juli	4 967,4	1 124,0	245,5	778,8	99,7	3 843,4	1 662,4	1 892,1	288,8
August	5 011,7	1 226,9	182,4	957,9	86,6	3 784,8	1 521,2	1 915,0	348,6
September	5 520,4	1 284,3	244,4	938,6	101,3	4 236,0	1 830,9	2 112,4	292,7
Oktober	5 140,5	1 199,0	232,3	876,3	90,4	3 941,5	1 574,5	2 115,4	251,6
November	4 078,7	941,6	172,8	712,7	56,1	3 137,2	1 304,2	1 577,8	255,2
Dezember	4 422,2	1 251,5	180,7	972,1	98,8	3 170,6	1 123,2	1 700,8	346,6
Früheres Bundesgebiet 1)									
1993 Jan.- Dez.	40 269,3	9 802,6	2 002,2	7 134,1	666,3	30 466,7	11 870,9	16 557,1	2 038,7
1993 Januar	2 299,1	556,0	122,4	383,1	50,5	1 743,0	508,8	1 103,8	130,4
Februar	2 660,5	638,1	148,6	460,6	28,8	2 022,4	581,6	1 304,2	136,7
März	4 229,3	929,4	243,4	620,4	65,7	3 299,9	1 151,6	1 922,8	225,5
April	3 433,8	823,2	143,8	592,3	87,1	2 610,6	1 069,2	1 346,9	194,5
Mai	3 395,8	879,3	143,4	681,4	54,4	2 516,6	1 073,2	1 301,2	142,2
Juni	4 015,7	881,8	196,6	632,0	53,2	3 133,8	1 309,8	1 649,1	175,0
Juli	3 607,4	858,5	195,2	593,3	70,0	2 748,9	1 221,9	1 349,6	177,3
August	3 448,2	840,9	146,3	655,0	39,5	2 607,4	1 011,3	1 387,4	208,6
September	3 981,5	979,6	197,4	697,0	85,2	3 001,9	1 289,9	1 540,2	171,8
Oktober	3 451,9	852,1	186,6	622,2	43,3	2 599,7	1 032,3	1 416,9	150,5
November	2 713,3	658,3	147,4	478,2	32,7	2 055,0	875,4	1 030,8	148,8
Dezember	3 032,8	905,3	131,1	718,6	55,7	2 127,5	745,9	1 204,1	177,4
Neue Länder 1)									
1993 Jan.- Dez.	15 364,4	3 347,6	466,7	2 398,5	482,4	12 016,7	4 523,0	5 939,9	1 553,9
1993 Januar	717,3	205,4	20,7	117,1	67,5	511,9	137,9	310,2	63,8
Februar	773,4	179,0	19,4	111,7	47,9	594,5	195,5	291,9	107,1
März	1 216,7	238,0	39,4	165,0	33,6	978,7	278,7	455,2	244,7
April	1 113,1	233,6	21,6	159,1	52,9	879,5	350,5	435,4	93,5
Mai	1 243,5	265,6	77,1	156,9	31,7	977,9	327,1	504,4	146,4
Juni	1 394,6	293,5	34,4	216,7	42,4	1 101,1	393,5	558,4	149,3
Juli	1 360,0	265,5	50,3	185,5	29,7	1 094,5	440,5	542,5	111,5
August	1 563,5	386,0	36,1	302,9	47,1	1 177,5	509,9	527,6	140,0
September	1 538,8	304,6	47,0	241,6	16,0	1 234,1	541,1	572,2	120,8
Oktober	1 688,7	346,9	45,7	254,1	47,1	1 341,8	542,2	698,5	101,1
November	1 365,5	283,4	25,5	234,5	23,4	1 082,1	428,8	546,9	106,4
Dezember	1 389,4	346,2	49,6	253,5	43,1	1 043,2	377,3	496,7	169,2

1) siehe Erläuterungen S. 8

Bauberichterstattung
1 Bauhauptgewerbe
1.12.1 Auftragsengang Länderergebnisse
Nach Lage der Baustelle und Art der Bauten
- Betriebe mit 20 Beschäftigten und mehr -

Mill. DM

Zeitraum	Auftrags- eingang Insgesamt	Davon		Wohnungs- bau	Landwirt- schaftl. Bau	Gewerbl. und Ind. Bau		
		Hochbau	Tiefbau			zusammen	Hoch- bau	Tief- bau
Baden - Württemberg								
1993 Jan.- Dez.	15 017,6	10 261,3	4 756,2	5 598,3	99,5	4 435,7	3 517,3	918,3
1993 Januar	924,6	647,4	277,2	334,6	5,9	294,2	235,3	59,0
Februar	977,8	666,6	311,2	371,4	8,9	292,2	224,8	67,4
März	1 554,9	988,1	566,8	541,1	9,7	435,6	331,9	103,7
April	1 285,7	877,1	408,6	468,2	9,5	384,8	312,0	72,8
Mai	1 243,4	858,3	385,1	444,4	9,2	371,9	298,2	73,7
Juni	1 487,7	977,7	510,0	514,6	8,4	446,9	353,4	93,5
Juli	1 254,0	874,2	379,8	442,1	9,7	405,3	330,4	74,9
August	1 179,1	794,8	384,3	451,9	5,3	338,6	260,2	78,4
September	1 509,8	1 044,4	465,4	566,7	9,9	440,6	358,1	82,5
Oktober	1 273,3	902,6	370,7	490,7	7,5	362,8	297,1	65,7
November	1 133,1	798,1	335,0	483,7	7,2	318,1	247,7	70,4
Dezember	1 194,2	832,1	362,1	488,9	8,4	344,6	268,3	76,3
Bayern								
1993 Jan.- Dez.	25 453,5	17 161,9	8 291,6	8 355,3	200,0	7 438,6	6 170,3	1 268,3
1993 Januar	1 710,4	1 096,6	613,8	514,3	14,9	525,5	423,3	102,3
Februar	1 442,2	1 089,3	352,8	485,6	16,1	519,1	454,6	64,5
März	2 581,6	1 766,7	814,9	814,6	17,4	765,8	656,7	109,2
April	2 171,2	1 390,7	780,5	675,9	19,3	656,5	509,9	146,6
Mai	2 142,2	1 454,3	687,9	656,8	20,4	664,2	584,7	79,5
Juni	2 457,6	1 663,7	793,8	783,3	16,0	717,0	614,8	102,1
Juli	2 198,0	1 388,3	809,7	675,2	19,9	573,2	424,5	148,7
August	2 315,5	1 532,6	782,8	750,3	10,5	709,8	572,9	136,9
September	2 635,9	1 787,8	848,0	833,6	18,1	774,0	691,1	82,9
Oktober	2 468,3	1 597,7	870,6	849,9	18,0	700,2	539,3	160,9
November	1 731,9	1 252,8	479,1	673,1	12,5	449,0	378,7	70,3
Dezember	1 598,9	1 141,4	457,5	642,7	16,8	384,3	319,8	64,4
Berlin								
1993 Jan.- Dez.	10 253,8	7 044,0	3 209,9	2 664,6	0,6	4 313,5	3 277,8	1 035,7
1993 Januar	552,3	360,1	192,2	129,5	0,0	213,6	164,6	49,0
Februar	509,9	360,5	149,4	157,4	0,2	210,0	163,2	46,7
März	796,8	496,3	300,5	212,3	0,0	291,4	186,8	104,6
April	614,5	353,0	261,5	147,1	0,0	200,0	126,5	73,5
Mai	840,4	604,9	235,5	224,5	0,0	316,2	258,0	58,2
Juni	1 064,8	717,6	347,2	229,5	0,0	582,6	411,8	170,8
Juli	908,3	621,3	286,9	302,7	0,1	340,4	249,8	90,6
August	851,1	519,0	332,0	251,9	0,0	283,0	162,2	120,8
September	968,2	651,6	316,5	310,8	0,0	314,7	222,0	92,8
Oktober	951,4	657,6	293,8	253,2	0,3	418,3	345,9	72,5
November	1 141,9	899,5	242,4	257,1	0,0	634,2	558,7	75,6
Dezember	1 054,4	802,5	251,9	188,7	0,0	509,0	428,4	80,6
Brandenburg								
1993 Jan.- Dez.	7 479,4	4 574,4	2 905,1	1 719,8	50,0	2 985,8	2 190,4	795,5
1993 Januar	369,9	231,2	138,7	80,3	1,8	137,6	114,9	22,7
Februar	369,9	255,1	114,8	73,8	2,3	182,5	152,2	30,2
März	563,2	360,3	202,9	106,1	2,5	261,7	208,4	53,3
April	524,5	305,2	219,3	126,0	4,1	203,3	143,4	60,0
Mai	554,1	301,1	253,0	117,1	7,5	176,9	122,1	54,8
Juni	668,4	406,0	262,4	156,1	7,4	251,5	176,4	75,1
Juli	719,4	504,1	215,3	242,0	4,0	290,3	225,0	65,3
August	712,3	441,3	271,0	134,1	3,0	323,0	253,7	69,3
September	550,4	289,3	261,1	96,9	5,5	202,1	128,1	74,0
Oktober	812,8	495,9	316,9	145,3	5,5	347,8	280,3	67,5
November	738,6	418,9	319,7	184,4	2,6	290,8	179,1	111,8
Dezember	896,0	566,0	330,0	257,6	3,6	318,5	206,9	111,5

Bauberichterstattung
1 Bauhauptgewerbe
1.12.2 Auftragseingang Ländereergebnisse
Nach Lage der Baustelle und Art der Bauten
- Betriebe mit 20 Beschäftigten und mehr -

Mill. DM

Zeitraum	Öffentlicher Bau zusammen	Hochbau				Tiefbau			
		zusammen	davon			zusammen	davon		
			Organisat.o. Erwerbszw.	Gebietsk.- schaften	Deuts.Bund. bahn u. -post		Straßen- bau	Gebietsk.- schaften	Deuts.Bund.- bahn u. -post

Baden - Württemberg

1993 Jan.- Dez.	4 884,1	1 046,2	226,5	748,0	71,7	3 837,9	1 729,6	1 824,3	284,0
1993 Januar	289,9	71,7	14,2	44,0	13,4	218,2	83,1	105,2	29,9
Februar	305,2	61,5	16,9	41,2	3,5	243,8	92,9	136,2	14,7
März	568,5	105,3	27,0	74,0	4,3	463,2	189,9	251,7	21,6
April	423,3	87,4	11,4	71,1	5,0	335,8	151,1	159,5	25,2
Mai	418,0	106,6	16,3	83,1	7,1	311,4	162,4	127,2	21,8
Juni	517,8	101,2	21,0	74,7	5,5	416,6	195,0	194,4	27,2
Juli	396,9	92,0	18,5	67,6	6,0	304,9	154,4	133,7	16,8
August	383,2	77,3	12,6	61,7	3,0	305,9	136,7	141,5	27,7
September	492,6	109,8	28,4	77,4	4,0	382,8	190,8	164,5	27,5
Oktober	412,3	107,3	31,8	66,3	9,3	305,0	153,0	129,6	22,3
November	324,2	59,5	10,6	46,9	2,0	264,7	126,2	118,2	20,3
Dezember	352,3	66,6	17,8	40,1	8,7	285,8	94,0	162,6	29,2

Bayern

1993 Jan.- Dez.	9 459,7	2 436,4	630,1	1 638,6	167,7	7 023,3	2 497,3	4 164,3	361,8
1993 Januar	655,6	144,1	47,6	89,3	7,1	511,6	87,1	408,9	15,6
Februar	421,3	133,1	45,1	84,3	3,7	288,3	91,4	170,8	26,1
März	983,7	278,1	94,5	160,3	23,2	705,7	248,3	414,5	42,8
April	819,6	185,7	40,3	123,0	22,3	633,8	255,6	336,7	41,5
Mai	800,8	192,4	44,3	138,5	9,5	608,4	237,4	334,6	36,4
Juni	941,3	249,6	70,7	164,1	14,8	691,7	255,8	408,4	27,5
Juli	929,7	268,6	52,8	177,3	38,5	661,1	295,3	328,9	36,8
August	844,9	199,0	38,7	158,0	2,3	645,9	212,5	409,0	24,4
September	1 010,2	245,0	49,6	176,5	18,9	765,2	334,6	410,0	20,6
Oktober	900,3	190,5	64,6	112,1	13,9	709,8	219,1	457,7	33,0
November	597,2	188,4	51,2	129,8	7,5	408,8	147,8	221,5	39,6
Dezember	555,1	162,0	30,7	125,3	6,0	393,1	112,4	263,3	17,4

Berlin

1993 Jan.- Dez.	3 275,2	1 101,0	59,2	966,7	75,1	2 174,2	658,0	1 345,4	170,7
1993 Januar	209,1	65,9	1,4	61,5	3,0	143,2	21,6	112,0	9,6
Februar	142,3	39,6	2,1	33,1	4,4	102,6	21,6	72,0	9,1
März	293,2	97,2	6,8	78,0	12,5	195,9	67,2	111,0	17,7
April	267,4	79,3	7,2	65,7	6,4	188,1	69,7	99,5	18,9
Mai	299,7	122,4	3,5	116,3	2,6	177,3	44,5	119,4	13,3
Juni	252,7	76,3	12,0	57,9	6,4	176,4	63,8	104,6	7,9
Juli	265,1	68,8	4,1	55,1	9,6	196,3	67,2	106,5	22,6
August	316,2	105,0	2,6	94,8	7,5	211,2	56,2	140,9	14,1
September	342,6	118,9	5,0	108,4	5,5	223,8	59,8	140,0	24,0
Oktober	279,6	58,3	3,5	49,6	5,3	221,3	90,3	114,5	16,5
November	250,6	83,8	6,4	70,4	7,0	166,8	54,3	105,2	7,4
Dezember	356,7	185,4	4,6	176,0	4,9	171,3	41,9	119,9	9,4

Brandenburg

1993 Jan.- Dez.	2 723,7	614,2	87,2	409,6	117,4	2 109,6	700,3	1 184,6	224,7
1993 Januar	150,2	34,3	4,3	22,7	7,2	115,9	33,1	71,2	11,6
Februar	111,3	26,7	2,5	12,9	11,3	84,6	28,7	38,8	17,0
März	192,9	43,2	6,0	31,8	5,4	149,7	37,9	84,1	27,7
April	191,0	31,8	7,0	19,5	5,3	159,3	50,3	91,5	17,5
Mai	252,6	54,4	27,9	17,0	9,5	198,2	53,8	122,1	22,4
Juni	253,4	66,1	3,8	48,4	13,9	187,3	55,2	114,9	17,2
Juli	183,0	33,0	3,0	23,4	6,7	150,0	61,3	71,1	17,6
August	252,2	50,4	5,3	27,5	17,6	201,7	69,1	110,0	22,7
September	245,9	58,8	5,7	46,0	7,1	187,1	74,2	98,2	14,7
Oktober	314,2	64,7	11,8	49,7	3,3	249,4	85,8	146,9	16,7
November	260,8	52,8	3,4	40,5	8,9	207,9	83,7	109,7	14,5
Dezember	316,3	97,8	6,4	70,3	21,1	218,5	67,1	126,3	25,1

Bauberichterstattung
1 Bauhauptgewerbe
1.12.1 Auftragseingang Länderergebnisse
Nach Lage der Baustelle und Art der Bauten
- Betriebe mit 20 Beschäftigten und mehr -
Mill. DM

Zeitraum	Auftrags- eingang Insgesamt	Davon		Wohnungs- bau	Landwirt- schaftl. Bau	Gewerbl. und ind. Bau		
		Hochbau	Tiefbau			zusammen	Hoch- bau	Tief- bau
Bremen								
1993 Jan.- Dez.	1 343,9	703,7	640,2	214,8	0,2	521,0	380,3	140,7
1993 Januar	85,6	49,4	36,2	17,4	0,0	38,6	27,6	11,0
Februar	95,4	46,1	49,3	11,0	0,0	29,7	22,2	7,6
März	316,1	45,6	270,5	14,5	0,0	32,8	22,5	10,3
April	88,9	65,0	23,9	10,6	0,0	51,8	43,2	8,7
Mai	84,2	53,7	30,5	12,4	0,0	34,5	21,5	13,0
Juni	101,6	44,2	57,4	11,5	0,0	45,6	28,4	17,3
Juli	113,1	74,5	38,6	14,1	0,0	71,7	57,5	14,2
August	140,6	110,5	30,1	42,5	0,0	68,2	57,3	10,9
September	92,1	63,4	28,7	31,0	0,2	32,5	21,2	11,3
Oktober	82,9	57,2	25,7	24,8	0,0	40,4	28,4	12,0
November	62,0	34,9	27,1	7,5	0,0	32,0	19,7	12,3
Dezember	81,5	59,2	22,3	17,5	0,0	43,0	31,0	12,0
Hamburg								
1993 Jan.- Dez.	3 538,5	2 482,2	1 056,3	798,5	0,4	1 711,3	1 435,3	275,9
1993 Januar	180,8	126,7	54,0	22,9	0,2	107,4	93,5	13,9
Februar	328,5	242,7	85,8	46,0	0,0	204,4	188,7	15,7
März	435,8	306,0	129,9	103,5	0,0	223,7	188,1	35,6
April	362,7	254,6	108,1	102,7	0,0	164,1	136,4	27,7
Mai	293,9	199,1	94,8	56,7	0,0	137,8	119,4	18,4
Juni	300,9	194,7	106,2	94,9	0,0	113,6	84,0	29,6
Juli	337,3	250,3	86,9	54,8	0,0	191,4	166,8	24,7
August	261,8	167,8	94,0	61,9	0,0	102,1	79,8	22,2
September	343,4	254,5	88,9	64,0	0,0	165,6	133,9	31,7
Oktober	261,9	191,9	70,0	77,4	0,0	117,2	100,0	17,2
November	240,1	168,6	71,5	63,6	0,0	102,9	81,5	21,4
Dezember	191,5	125,2	66,3	50,0	0,0	81,2	63,2	18,0
Hessen								
1993 Jan.- Dez.	9 886,0	6 528,4	3 357,6	2 300,3	27,4	4 201,7	3 346,4	855,4
1993 Januar	565,1	387,6	177,5	141,3	0,8	266,4	199,7	66,7
Februar	633,3	452,7	180,6	177,3	0,7	251,6	206,3	45,2
März	893,0	615,2	277,8	221,1	0,8	372,9	308,5	64,4
April	797,0	534,2	262,8	180,0	1,5	360,5	292,4	68,1
Mai	838,3	548,6	289,8	176,0	5,0	348,0	278,7	69,3
Juni	1 030,8	640,8	390,0	241,6	6,5	452,1	322,3	129,8
Juli	830,4	499,7	330,7	183,6	1,3	313,1	246,7	66,4
August	913,2	597,8	315,4	233,8	3,3	348,3	288,0	60,3
September	1 087,8	709,9	377,9	199,2	3,6	526,9	415,6	111,4
Oktober	826,8	593,3	233,4	180,4	2,4	388,9	337,3	51,6
November	658,3	399,0	259,3	164,4	0,5	244,7	179,7	65,0
Dezember	811,9	549,4	262,5	201,5	1,0	328,4	271,3	57,2
Mecklenburg-Vorpommern								
1993 Jan.- Dez.	4 698,2	2 839,2	1 859,0	913,4	52,5	1 967,4	1 418,9	548,5
1993 Januar	291,0	189,5	101,5	36,9	2,1	155,6	117,6	38,0
Februar	284,2	195,8	88,4	51,2	2,2	125,0	93,7	31,3
März	388,7	220,2	168,5	65,2	3,1	174,7	109,4	65,3
April	313,5	199,9	113,6	70,0	3,7	128,6	94,9	33,7
Mai	348,8	229,1	119,8	58,5	5,6	147,7	113,8	33,9
Juni	429,7	265,7	164,0	87,6	6,7	182,4	137,0	45,4
Juli	438,5	303,1	135,4	107,6	4,1	185,4	150,6	34,8
August	371,7	175,9	195,8	47,7	5,6	147,6	88,6	59,0
September	408,7	202,2	206,5	62,9	4,8	151,3	99,1	52,2
Oktober	471,9	243,9	228,0	80,3	5,4	189,3	123,1	66,2
November	510,2	343,1	167,1	146,0	4,5	204,5	163,3	41,3
Dezember	441,3	270,7	170,6	99,6	4,9	175,3	127,9	47,5

Bauberichterstattung
1 Bauhauptgewerbe
1.12.2 Auftragsingang Länderergebnisse
Nach Lage der Baustelle und Art der Bauten
- Betriebe mit 20 Beschäftigten und mehr -
Mill. DM

Zeitraum	Öffentlicher Bau zusammen	Hochbau				Tiefbau			
		zusammen	Organisat.o. Erwerbszw.	Gebietsk.- schaften	Deuts.Bund. bahn u. -post	zusammen	Straßen- bau	Gebietsk.- schaften	Deuts.Bund.- bahn u. -post
Bremen									
1993 Jan.- Dez.	607,8	108,3	10,7	59,9	37,7	499,5	70,0	411,9	17,7
1993 Januar	29,6	4,4	0,4	2,6	1,4	25,2	4,5	18,9	1,8
Februar	54,7	12,9	1,4	10,3	1,2	41,7	1,5	32,9	7,3
März	268,8	8,6	1,7	6,7	0,2	260,2	6,5	252,8	0,9
April	26,5	11,3	0,5	8,9	1,8	15,2	6,7	7,1	1,4
Mai	37,3	19,8	1,6	3,5	14,7	17,5	5,8	10,6	1,1
Juni	44,4	4,3	1,1	2,6	0,7	40,1	10,2	29,5	0,4
Juli	27,2	2,9	0,3	1,9	0,7	24,3	14,3	8,0	2,1
August	29,9	10,7	0,9	7,7	2,1	19,2	4,1	14,4	0,7
September	28,4	11,0	0,9	2,2	8,0	17,4	5,6	11,2	0,7
Oktober	17,7	4,0	0,7	3,0	0,4	13,7	5,0	8,2	0,5
November	22,5	7,6	0,7	5,8	1,2	14,8	3,4	11,2	0,3
Dezember	20,9	10,7	0,6	4,8	5,3	10,2	2,4	7,2	0,6
Hamburg									
1993 Jan.- Dez.	1 028,4	248,0	23,6	196,4	28,0	780,4	267,4	417,7	95,3
1993 Januar	50,3	10,1	0,5	9,5	0,1	40,2	15,9	21,0	3,3
Februar	78,2	8,0	0,2	7,3	0,5	70,1	16,0	49,8	4,3
März	108,5	14,3	2,1	10,3	1,8	94,2	20,0	67,6	6,7
April	95,9	15,5	0,4	8,0	7,1	80,4	29,2	45,3	5,9
Mai	99,3	23,0	0,6	21,7	0,7	76,4	16,9	54,7	4,8
Juni	92,3	15,7	5,0	9,1	1,6	76,6	35,2	36,0	5,4
Juli	91,1	28,8	1,2	23,9	3,7	62,3	26,2	30,3	5,8
August	97,8	26,1	6,8	18,5	0,7	71,7	26,5	31,0	14,2
September	113,8	56,6	4,1	49,8	2,7	57,2	24,0	15,2	18,0
Oktober	67,3	14,4	0,6	12,0	1,8	52,9	21,1	23,7	8,1
November	73,6	23,5	0,9	17,1	5,5	50,1	24,5	18,8	6,8
Dezember	60,3	12,0	1,1	9,2	1,8	48,3	11,9	24,3	12,1
Hessen									
1993 Jan.- Dez.	3 356,6	854,3	183,1	617,2	54,0	2 502,3	891,3	1 316,7	294,2
1993 Januar	156,5	45,7	5,4	36,8	3,5	110,8	32,8	55,3	22,7
Februar	203,7	68,4	19,0	48,0	1,4	135,4	44,3	65,4	25,6
März	298,2	84,8	30,1	48,4	6,3	213,4	76,0	107,5	29,9
April	255,1	60,3	10,3	48,0	2,0	194,8	67,2	104,7	22,8
Mai	309,3	88,8	7,9	76,4	4,5	220,5	104,5	104,8	11,2
Juni	330,7	70,5	9,7	52,1	8,7	260,2	96,0	146,0	18,1
Juli	332,4	68,2	10,9	56,0	1,3	264,3	99,3	143,6	21,4
August	327,8	72,7	19,0	48,3	5,4	255,1	96,8	120,4	37,8
September	358,1	91,6	25,4	59,5	6,7	266,6	102,3	141,3	23,0
Oktober	255,0	73,2	11,7	59,1	2,4	181,8	70,7	89,0	22,2
November	248,7	54,4	14,1	37,0	3,2	194,3	51,2	120,3	22,7
Dezember	281,0	75,7	19,5	47,6	8,7	205,3	50,3	118,3	36,7
Mecklenburg-Vorpommern									
1993 Jan.- Dez.	1 764,8	454,3	83,9	308,0	62,4	1 310,5	542,1	628,6	139,8
1993 Januar	96,5	33,0	6,8	19,9	6,3	63,5	20,1	36,5	6,9
Februar	105,8	48,7	7,1	17,3	24,3	57,1	17,8	30,0	9,2
März	145,7	42,6	2,4	36,5	3,7	103,2	34,9	53,4	14,8
April	111,2	31,3	3,4	24,9	3,1	79,9	35,0	35,6	9,3
Mai	137,1	51,2	18,9	27,6	4,7	85,9	30,9	45,8	9,1
Juni	153,1	34,4	4,0	27,8	2,6	118,6	49,4	50,5	18,7
Juli	141,5	40,9	7,7	29,0	4,2	100,6	42,6	45,5	12,5
August	170,7	34,0	2,4	26,1	5,5	136,8	59,7	65,5	11,6
September	189,7	35,4	9,6	24,4	1,4	154,3	73,5	60,2	20,6
Oktober	196,9	35,2	2,9	28,1	4,1	161,7	75,7	79,1	7,0
November	155,2	29,4	6,1	22,3	1,0	125,8	50,1	64,7	11,0
Dezember	161,4	38,3	12,6	24,1	1,6	123,1	52,3	61,8	9,0

Bauberichterstattung

1 Bauhauptgewerbe

1.12.1 Auftragsseingang Länderergebnisse

Nach Lage der Baustelle und Art der Bauten

- Betriebe mit 20 Beschäftigten und mehr -

Mill. DM

Zeitraum	Auftrags- eingang Insgesamt	Davon				Gewerbl. und ind. Bau		
		Hochbau	Tiefbau	Wohnungs- bau	Landwirt- schaftl. Bau	zusammen	davon Hoch- bau	Tief- bau
Niedersachsen								
1993 Jan.- Dez.	12 125,4	6 985,4	5 140,0	2 958,5	48,2	4 398,6	2 911,3	1 487,3
1993 Januar	882,0	431,1	450,9	169,2	3,2	545,5	208,1	337,4
Februar	829,1	531,0	298,1	191,0	2,7	336,6	243,4	93,3
März	1 515,5	923,3	592,2	311,8	4,1	634,4	462,9	171,5
April	952,5	527,7	424,8	236,2	3,5	276,5	195,1	81,4
Mai	880,8	499,7	381,1	223,7	4,2	294,2	210,3	83,9
Juni	1 145,4	643,3	502,1	278,2	3,4	368,9	239,4	129,5
Juli	997,6	556,9	440,7	227,8	6,4	305,7	204,4	101,3
August	1 074,5	591,0	483,6	269,7	3,9	353,6	237,4	116,2
September	1 137,5	629,9	507,6	314,5	6,2	374,6	223,9	150,7
Oktober	895,6	535,8	359,9	258,9	2,9	275,8	206,0	69,8
November	879,1	551,9	327,2	218,0	4,1	315,8	255,3	60,5
Dezember	935,8	564,0	371,9	259,5	3,4	317,1	225,2	91,9
Nordrhein-Westfalen								
1993 Jan.- Dez.	24 657,7	14 731,4	9 926,3	5 259,7	53,9	10 822,2	7 429,8	3 392,3
1993 Januar	1 488,9	849,7	639,2	300,9	7,2	691,4	428,3	263,1
Februar	2 083,0	1 102,7	980,4	337,0	4,3	859,6	634,8	224,9
März	2 149,3	1 159,3	990,1	462,4	3,6	955,8	580,3	375,5
April	2 140,3	1 326,1	814,2	418,2	4,8	977,8	677,3	300,6
Mai	1 957,8	1 172,1	785,7	438,6	3,0	864,9	597,3	267,6
Juni	2 437,7	1 434,3	1 003,4	485,4	3,1	1 070,4	784,7	285,7
Juli	1 951,1	1 092,3	858,8	405,3	7,3	846,3	536,2	310,1
August	1 907,5	1 186,2	721,3	426,5	3,3	812,3	551,0	261,3
September	2 166,2	1 311,2	855,0	479,1	2,2	949,6	666,0	283,6
Oktober	2 171,1	1 393,0	778,1	455,5	5,6	929,9	696,6	233,3
November	1 880,8	1 198,0	682,8	527,6	4,5	805,2	551,8	253,4
Dezember	2 324,0	1 506,6	817,4	523,4	5,0	1 058,9	725,7	333,3
Rheinland-Pfalz								
1993 Jan.- Dez.	5 089,4	2 976,2	2 113,1	1 370,9	14,1	1 386,2	1 040,4	345,8
1993 Januar	319,5	183,0	136,5	81,2	1,5	87,5	70,7	16,8
Februar	292,1	189,9	102,3	75,8	0,3	102,3	82,3	20,1
März	479,2	263,5	215,7	121,6	0,6	139,9	102,6	37,4
April	412,6	219,3	193,4	103,5	1,6	112,7	77,7	35,0
Mai	497,1	301,9	195,2	120,0	0,9	128,4	89,4	39,0
Juni	563,3	320,5	242,8	173,9	1,2	134,7	91,5	43,3
Juli	459,8	254,0	205,8	118,4	2,0	131,5	107,0	24,5
August	379,8	225,2	154,6	93,6	2,4	115,5	88,3	27,2
September	496,2	270,0	226,2	102,7	1,2	136,0	98,1	37,9
Oktober	395,8	246,1	149,7	111,6	0,8	93,0	70,0	23,0
November	364,2	221,4	142,8	116,3	0,5	100,3	77,7	22,6
Dezember	429,9	281,6	148,3	152,2	1,1	104,2	85,0	19,2
Saarland								
1993 Jan.- Dez.	1 438,1	774,6	663,5	244,6	0,4	534,5	376,2	158,3
1993 Januar	78,5	48,7	29,7	19,6	0,0	30,2	23,7	6,5
Februar	120,2	87,7	32,6	12,5	0,0	37,8	25,8	12,0
März	164,9	110,6	54,3	47,1	0,0	71,5	47,1	24,4
April	127,7	67,3	60,4	22,0	0,0	47,6	34,3	13,3
Mai	106,1	51,7	54,4	14,8	0,0	34,1	26,9	7,2
Juni	110,4	47,4	63,1	19,5	0,1	31,3	20,1	11,2
Juli	184,5	106,6	77,8	17,6	0,0	91,5	67,0	24,5
August	103,2	45,2	58,0	16,3	0,0	40,8	25,5	15,3
September	122,7	62,0	60,7	17,8	0,0	46,0	33,8	12,3
Oktober	118,6	52,2	66,5	19,3	0,2	38,8	28,1	10,7
November	109,5	48,1	61,4	21,3	0,0	32,8	20,9	11,9
Dezember	91,9	47,3	44,6	16,8	0,0	32,0	23,1	8,9

Bauberichterstattung

1 Bauhauptgewerbe

1.12.2 Auftragsingang Länderergebnisse

Nach Lage der Baustelle und Art der Bauten

- Betriebe mit 20 Beschäftigten und mehr -

Mill. DM

Zeitraum	Öffentlicher Bau zusammen	Hochbau				Tiefbau			
		zusammen	Organisat.o. Erwerbszw.	Gebietsk.- schaften	Deuts.Bund. bahn u. -post	zusammen	Straßen- bau	Gebietsk.- schaften	Deuts.Bund.- bahn u. -post
Niedersachsen									
1993 Jan.- Dez.	4 720,2	1 067,4	244,5	762,4	60,6	3 652,7	1 624,6	1 794,7	233,4
1993 Januar	164,1	50,6	12,7	32,2	5,7	113,5	52,2	52,6	8,7
Februar	298,8	93,9	14,6	77,1	2,3	204,8	70,6	119,8	14,5
März	565,2	144,5	22,7	118,4	3,3	420,8	172,1	237,2	11,4
April	436,3	92,9	18,3	52,4	22,1	343,4	150,7	175,7	17,0
Mai	358,6	61,4	18,3	40,5	2,6	297,3	142,0	144,1	11,2
Juni	494,9	122,3	28,7	87,0	6,6	372,6	182,8	169,6	20,2
Juli	457,6	118,2	39,8	77,3	1,1	339,4	150,0	162,3	27,1
August	447,3	80,0	12,9	63,3	3,7	367,3	152,6	167,8	46,9
September	442,2	85,3	20,1	62,2	3,0	356,8	175,9	162,1	18,8
Oktober	358,0	68,0	17,0	46,0	4,9	290,1	122,0	151,7	16,3
November	341,3	74,5	23,3	48,8	2,4	266,8	122,7	122,9	21,2
Dezember	355,8	75,9	16,1	57,0	2,8	279,9	130,9	129,1	19,9
Nordrhein-Westfalen									
1993 Jan.- Dez.	8 521,9	1 988,0	460,8	1 380,6	146,5	6 533,9	2 410,3	3 749,8	373,9
1993 Januar	489,5	113,4	24,8	75,5	13,0	376,1	139,9	209,5	26,6
Februar	882,1	126,6	41,5	74,8	10,3	755,5	156,6	577,7	21,2
März	727,6	113,0	29,1	72,4	11,5	614,5	208,5	331,8	74,2
April	739,5	225,8	42,6	165,6	17,6	513,7	188,2	279,8	45,7
Mai	651,3	133,3	40,7	82,1	10,5	518,0	221,4	275,5	21,1
Juni	878,9	161,2	31,9	123,7	5,5	717,7	256,7	421,1	39,9
Juli	692,2	143,5	50,8	85,3	7,3	548,7	238,7	286,5	23,4
August	665,4	205,4	40,8	150,7	13,9	460,0	194,9	236,7	28,4
September	735,2	163,9	49,6	80,7	33,6	571,4	218,5	330,6	22,3
Oktober	780,1	235,3	46,5	184,5	4,3	544,8	209,5	319,4	15,9
November	543,4	114,0	28,7	82,4	2,9	429,4	201,5	211,4	16,4
Dezember	736,7	252,6	33,6	202,9	16,0	484,1	175,9	269,6	38,6
Rheinland-Pfalz									
1993 Jan.- Dez.	2 318,2	550,9	86,4	457,2	7,3	1 767,3	919,3	727,2	120,8
1993 Januar	149,3	29,6	11,2	17,3	1,1	119,7	50,4	62,4	6,9
Februar	113,7	31,5	5,8	24,8	0,8	82,2	38,7	34,4	9,0
März	217,1	38,7	9,7	28,5	0,6	176,3	88,0	80,9	9,4
April	194,8	36,4	4,0	32,2	0,2	158,4	78,8	69,0	10,5
Mai	247,8	91,6	3,8	87,5	0,3	156,2	75,6	66,9	13,7
Juni	253,5	53,9	10,8	42,3	0,8	199,5	113,0	65,3	21,3
Juli	207,8	26,5	7,4	17,9	1,2	181,3	93,7	78,5	9,1
August	168,4	40,9	8,2	31,8	0,9	127,4	60,0	58,1	9,3
September	256,2	68,0	11,4	56,1	0,5	188,2	94,5	82,9	10,8
Oktober	190,4	63,8	3,4	60,0	0,3	126,6	68,3	51,8	6,5
November	147,0	26,8	5,1	21,4	0,3	120,2	79,7	32,5	8,0
Dezember	172,3	43,2	5,5	37,3	0,4	129,2	78,5	44,4	6,3
Saarland									
1993 Jan.- Dez.	658,7	153,4	29,2	120,1	4,1	505,2	218,7	262,1	24,4
1993 Januar	28,6	5,4	1,3	4,0	0,1	23,2	8,9	12,2	2,2
Februar	70,0	49,4	0,6	48,6	0,2	20,5	8,9	10,7	0,9
März	46,3	16,4	7,8	8,3	0,3	29,9	12,8	14,8	2,3
April	58,1	11,0	4,9	5,9	0,2	47,1	23,0	22,4	1,7
Mai	57,2	9,9	3,9	5,9	0,1	47,2	17,4	27,3	2,5
Juni	59,5	7,6	2,1	5,3	0,2	51,8	26,3	23,2	2,3
Juli	75,3	22,0	2,8	18,7	0,5	53,3	26,2	26,3	0,8
August	46,1	3,4	1,4	1,9	0,0	42,7	20,8	20,9	1,0
September	58,9	10,5	1,1	8,3	1,1	48,4	19,1	27,8	1,6
Oktober	60,3	4,5	1,2	3,2	0,2	55,8	22,5	28,3	4,9
November	55,4	5,9	1,4	3,8	0,6	49,5	17,2	30,7	1,6
Dezember	43,0	7,4	0,5	6,2	0,7	35,7	15,5	17,5	2,6

Bauberichterstattung
1 Bauhauptgewerbe
1.12.1 Auftragsengang Ländereergebnisse
Nach Lage der Baustelle und Art der Bauten
- Betriebe mit 20 Beschäftigten und mehr -

Mill. DM

Zeitraum	Auftrags- eingang insgesamt	Davon		Wohnungs- bau	Landwirt- schaftl. Bau	Gewerbl. und ind. Bau			
		Hochbau	Tiefbau			zusammen	davon		
							Hoch- bau	Tief- bau	
Sachsen									
1993 Jan.- Dez.	12 318,4	7 906,3	4 412,2	2 699,0	35,1	5 212,0	4 044,7	1 167,3	
1993 Januar	569,5	388,5	180,9	123,1	2,3	284,5	227,6	57,0	
Februar	638,5	414,2	224,3	163,7	3,3	264,1	192,7	71,3	
März	973,2	645,9	327,3	230,7	3,7	459,3	345,5	113,7	
April	903,9	578,5	325,4	169,9	1,7	403,9	319,6	84,2	
Mai	910,5	571,7	338,8	166,7	2,9	407,4	318,1	89,3	
Juni	1 168,5	763,7	404,8	284,7	2,3	482,6	380,2	102,4	
Juli	1 221,1	788,4	432,7	252,0	2,1	555,1	440,8	114,2	
August	1 177,0	775,8	401,2	206,6	3,4	460,5	365,9	94,7	
September	1 221,1	719,4	501,8	238,6	3,7	471,2	362,6	108,6	
Oktober	1 331,8	846,2	485,7	270,9	4,7	568,0	453,7	114,3	
November	1 012,4	620,9	391,5	246,5	1,6	391,6	291,4	100,2	
Dezember	1 191,0	793,1	397,8	345,4	3,2	463,9	346,6	117,3	
Sachsen-Anhalt									
1993 Jan.- Dez.	10 174,1	5 935,9	4 238,2	1 877,6	49,6	4 655,9	3 372,0	1 284,0	
1993 Januar	507,4	323,1	184,4	78,2	2,1	256,1	182,2	73,9	
Februar	622,3	362,2	260,2	81,8	2,8	341,9	252,2	89,7	
März	965,6	544,1	421,5	143,7	5,4	451,2	352,5	98,6	
April	767,2	438,8	328,4	156,7	3,2	352,7	228,9	123,9	
Mai	789,4	446,7	342,7	127,6	2,7	398,9	282,2	116,8	
Juni	943,2	566,2	377,0	203,1	10,0	413,4	297,8	115,6	
Juli	1 036,9	634,9	402,1	219,7	4,1	475,3	347,5	127,8	
August	874,2	463,4	410,8	134,9	2,7	416,9	287,9	129,0	
September	859,9	475,0	384,9	147,1	5,6	386,7	270,0	116,7	
Oktober	995,1	551,0	444,1	205,2	3,5	365,4	259,0	106,4	
November	921,6	572,6	349,0	187,4	3,4	407,6	309,7	97,9	
Dezember	891,2	558,0	333,2	192,2	4,2	389,9	302,2	87,7	
Schleswig-Holstein									
1993 Jan.- Dez.	3 663,9	2 136,4	1 527,5	1 060,3	35,9	1 129,1	791,6	337,6	
1993 Januar	226,2	139,6	86,6	65,5	3,3	80,9	55,7	25,2	
Februar	258,2	161,7	96,5	68,3	3,0	96,3	77,2	19,1	
März	365,5	201,3	164,2	88,2	2,1	123,0	82,5	40,5	
April	313,7	192,5	121,2	99,6	4,3	92,4	71,2	21,2	
Mai	326,7	202,0	124,7	110,3	3,9	95,9	57,6	38,3	
Juni	360,3	191,5	168,7	107,2	5,2	98,2	60,1	38,1	
Juli	315,2	172,6	142,6	71,2	2,2	109,8	80,2	29,7	
August	305,7	177,0	128,6	90,3	3,4	90,7	62,9	27,8	
September	337,9	190,5	147,4	107,9	2,4	84,2	61,1	23,1	
Oktober	293,8	169,1	124,7	76,0	1,9	85,2	58,4	26,7	
November	285,8	171,6	114,2	82,6	1,6	92,1	67,4	24,6	
Dezember	274,9	166,9	108,0	93,3	2,6	80,4	57,1	23,3	
Thüringen									
1993 Jan.- Dez.	7 369,1	4 151,9	3 217,3	1 330,1	47,8	3 078,8	2 259,1	819,7	
1993 Januar	383,4	226,5	156,9	67,0	1,7	174,7	115,8	58,8	
Februar	369,3	204,8	164,4	60,0	1,9	154,4	119,4	35,0	
März	568,6	322,0	246,6	102,8	1,6	231,0	173,8	57,2	
April	654,1	354,9	299,2	79,8	3,2	343,2	238,7	104,6	
Mai	681,5	346,5	335,0	92,4	2,6	326,2	209,8	116,5	
Juni	665,7	355,1	310,5	123,6	3,8	265,6	186,4	79,2	
Juli	647,6	347,3	300,2	104,9	5,2	251,7	202,6	49,1	
August	651,1	337,4	313,6	95,8	5,8	235,0	172,0	63,0	
September	677,0	373,1	304,0	107,9	9,6	284,6	212,0	72,7	
Oktober	628,7	330,8	297,9	135,8	4,6	219,9	143,5	76,4	
November	639,0	372,0	267,0	146,5	5,6	233,4	172,4	61,0	
Dezember	803,3	581,4	221,9	213,8	2,3	358,9	312,7	46,2	

Bauberichterstattung
1 Bauhauptgewerbe
1.12.2 Auftragsengang Länderergebnisse
Nach Lage der Baustelle und Art der Bauten
- Betriebe mit 20 Beschäftigten und mehr -

Mill. DM

Zeitraum	Öffentlicher Bau zusammen	Hochbau				Tiefbau			
		zusammen	davon			zusammen	davon		
			Organisat.o. Erwerbszw.	Gebietsk.- schaften	Deuts.Bund. bahn u. -post		Straßen- bau	Gebietsk.- schaften	Deuts.Bund.- bahn u. -post
Sachsen									
1993 Jan.- Dez.	4 372,4	1 127,5	112,6	887,1	127,8	3 244,9	1 197,9	1 750,1	296,9
1993 Januar	159,6	35,6	3,1	27,2	5,3	124,0	32,1	76,8	15,1
Februar	207,4	54,5	4,0	45,9	4,6	153,0	35,0	99,6	18,4
März	279,6	66,0	6,5	49,2	10,3	213,6	74,0	113,6	26,0
April	328,4	87,2	4,7	49,1	33,5	241,1	94,9	122,5	23,8
Mai	333,4	84,0	17,1	59,1	7,7	249,5	84,9	126,5	38,0
Juni	398,8	96,4	7,0	76,6	12,8	302,4	106,3	165,5	30,6
Juli	411,8	93,3	26,8	51,3	15,2	318,5	92,1	200,1	26,2
August	506,4	199,9	3,5	180,3	16,1	306,5	122,0	156,0	28,6
September	507,6	114,4	9,3	103,1	2,1	393,2	176,4	197,1	19,7
Oktober	488,3	116,9	13,1	97,8	6,0	371,4	151,9	202,4	17,1
November	372,7	81,5	4,5	73,8	3,2	291,2	118,2	155,1	17,9
Dezember	378,4	97,9	13,3	73,6	11,0	280,5	110,0	134,9	35,6
Sachsen-Anhalt									
1993 Jan.- Dez.	3 591,0	636,8	115,7	398,5	122,5	2 954,2	1 030,2	1 297,2	626,8
1993 Januar	171,0	60,6	4,3	23,1	33,2	110,4	32,6	56,4	21,4
Februar	195,9	25,4	1,9	20,0	3,5	170,5	70,5	72,9	27,0
März	365,3	42,5	12,0	20,5	10,0	322,8	51,1	124,1	147,7
April	254,6	50,1	4,0	41,5	4,6	204,5	70,7	105,4	28,5
Mai	260,2	34,3	7,1	22,4	4,8	225,9	68,1	106,7	51,2
Juni	316,6	55,2	16,8	27,5	10,9	261,4	88,2	122,1	51,1
Juli	337,9	63,6	5,9	55,7	2,0	274,3	95,8	139,6	39,0
August	319,7	37,9	17,0	16,2	4,6	281,8	120,6	104,5	56,6
September	320,6	52,4	16,8	33,5	2,1	268,2	101,2	117,5	49,5
Oktober	421,0	83,3	10,8	41,6	30,9	337,7	132,6	159,1	46,0
November	323,3	72,1	6,7	56,4	9,1	251,2	101,0	99,6	50,7
Dezember	304,9	59,5	12,3	40,2	7,0	245,5	97,9	89,4	58,2
Schleswig-Holstein									
1993 Jan.- Dez.	1 438,5	248,6	48,1	187,1	13,5	1 189,9	584,4	543,1	62,5
1993 Januar	76,6	15,2	2,8	10,3	2,1	61,4	12,4	45,9	3,2
Februar	90,6	13,1	1,4	11,3	0,5	77,5	39,1	34,6	3,9
März	152,3	28,5	11,8	15,0	1,7	123,8	62,2	53,1	8,5
April	117,4	17,4	3,7	11,5	2,3	100,0	49,0	47,2	3,8
Mai	116,5	30,2	2,5	25,8	1,8	86,4	45,3	36,0	5,0
Juni	149,7	19,1	3,5	13,2	2,4	130,7	74,9	51,0	4,7
Juli	132,0	19,0	6,6	12,2	0,2	113,0	56,6	44,9	11,5
August	121,3	20,5	2,1	18,3	0,1	100,8	50,2	46,6	4,0
September	143,3	19,1	1,8	16,0	1,3	124,2	64,9	54,7	4,7
Oktober	130,7	32,8	5,7	26,5	0,6	98,0	50,8	42,9	4,3
November	109,6	20,0	5,0	14,8	0,2	89,6	46,9	38,2	4,4
Dezember	98,6	13,9	1,2	12,3	0,3	84,7	32,2	47,9	4,5
Thüringen									
1993 Jan.- Dez.	2 912,4	514,9	67,3	395,3	52,2	2 397,6	1 052,6	1 079,3	265,6
1993 Januar	140,0	42,0	2,2	24,2	15,6	98,1	20,0	69,3	8,7
Februar	153,0	23,6	3,8	15,7	4,1	129,4	43,5	50,4	35,5
März	233,2	43,8	12,5	27,0	4,2	189,4	80,8	80,0	28,6
April	227,9	33,2	2,6	24,2	6,4	194,7	99,7	80,5	14,5
Mai	260,2	41,7	6,0	30,7	4,9	218,5	89,4	103,4	25,7
Juni	272,8	41,4	2,9	36,3	2,2	231,4	94,3	105,4	31,7
Juli	285,7	34,6	6,9	26,2	1,5	251,1	148,8	86,2	16,2
August	314,5	63,9	7,9	52,7	3,3	250,6	138,5	91,6	20,5
September	274,9	43,6	5,6	34,6	3,4	231,3	115,7	99,3	16,3
Oktober	268,3	46,8	7,0	36,9	2,9	221,5	96,2	111,0	14,3
November	253,5	47,6	4,8	41,5	1,2	206,0	75,7	117,9	12,4
Dezember	228,3	52,7	5,0	45,3	2,4	175,6	50,0	84,3	41,3

BAUBERICHTSERSTATTUNG

1 BAUHAUPTGEWERBE

1.13 AUFTRAGSBESTAND NACH ART DER BAUTEN UND AUFTRAGGEBERN

1.13.1 INSGESAMT, WOHNUNGSBAU, GEWERBLICHER BAU

- BETRIEBE MIT 20 BESCHAEFTEIGTEN UND MEHR -
1 000 DM

ZEITRAUM	AUFTRAGS- BESTAND INSGESAMT	DAVON		WOHNUNGS- BAU	LANDWIRT- SCHAFTLICHER BAU	GEWERBLICHER UND INDUSTRIELLER BAU				
		HOCHBAU	TIEFBAU			ZUSAMMEN	DAVON		TIEFBAU	
DEUTSCHLAND 1)										
1988 3.VJ	34 183 261	20 672 738	13 510 523	5 860 786	81 722	11 577 559	9 570 540	2 007 019		
4.VJ	31 449 583	19 603 541	11 846 142	5 318 341	52 368	11 086 236	9 348 684	1 737 552		
1989 1.VJ	34 523 802	21 203 457	13 320 345	6 114 661	109 953	12 332 241	10 222 782	2 109 459		
2.VJ	37 822 192	23 040 034	14 782 158	6 384 019	83 927	13 902 005	11 539 505	2 362 500		
3.VJ	37 672 899	22 900 145	14 772 754	6 506 318	87 643	13 456 320	10 985 082	2 471 228		
4.VJ	35 978 660	22 355 610	13 623 050	6 737 410	70 344	12 900 417	10 619 051	2 281 366		
1990 1.VJ	40 846 139	25 273 018	15 573 121	7 860 909	128 823	14 706 200	12 227 995	2 478 205		
2.VJ	44 209 087	27 366 347	16 842 740	8 443 617	152 543	15 780 662	13 264 203	2 516 459		
3.VJ	44 413 926	28 003 764	16 410 162	8 802 933	114 938	15 952 478	13 441 124	2 521 354		
4.VJ	43 631 539	27 951 159	15 680 440	9 026 163	105 702	16 112 153	13 539 763	2 572 390		
1991 1.VJ	53 706 225	33 839 779	19 866 446	11 175 773	196 708	19 795 871	16 420 694	3 375 177		
2.VJ	56 584 038	35 251 741	21 332 297	11 237 235	165 508	21 388 145	17 685 309	3 702 836		
3.VJ	58 538 406	36 741 356	21 797 050	11 687 129	138 511	22 640 229	18 643 719	3 996 510		
4.VJ	57 169 457	36 625 499	20 533 958	11 858 563	125 297	21 911 082	18 443 535	3 467 547		
1992 1.VJ	63 566 008	40 223 419	23 342 599	13 227 421	199 802	24 987 006	20 069 362	4 917 644		
2.VJ	66 779 075	42 294 783	24 484 292	14 187 795	201 136	25 788 270	21 058 118	4 730 152		
3.VJ	64 499 723	41 273 460	23 226 263	14 107 145	197 848	24 816 445	20 193 317	4 623 128		
4.VJ	62 931 176	41 554 580	21 376 586	14 163 019	158 292	24 468 531	20 311 371	4 157 160		
1993 1.VJ	68 774 026	44 589 281	24 190 745	16 063 624	225 285	26 242 327	21 186 973	5 055 954		
2.VJ	69 808 919	45 921 806	23 887 113	17 174 070	304 172	26 565 950	21 426 146	5 139 814		
3.VJ	69 081 131	45 760 015	23 321 116	17 778 921	214 430	25 289 241	20 522 539	4 766 702		
4.VJ	69 653 374	47 402 360	22 251 014	19 275 555	178 888	25 570 001	21 010 688	4 559 313		
VERAENDERUNG GEGEN VORQUARTAL IN %										
1988 3.VJ	-2,0	-1,7	-2,5	-2,6	-6,3	-1,9	-2,1	-1,2		
4.VJ	-8,0	-5,2	-12,3	-9,3	-35,9	-4,2	-2,3	-13,4		
1989 1.VJ	9,8	8,2	12,4	15,0	110,0	11,2	9,3	21,4		
2.VJ	9,6	8,7	11,0	4,4	-23,7	12,7	12,9	12,0		
3.VJ	-0,4	-0,6	-0,1	1,9	4,4	-3,2	-4,8	4,6		
4.VJ	-4,5	-2,4	-7,8	3,6	-19,7	-4,1	-3,3	-7,7		
1990 1.VJ	13,5	13,1	14,3	16,7	83,1	14,0	15,2	8,6		
2.VJ	8,2	8,3	8,2	7,4	18,4	7,3	8,5	1,5		
3.VJ	0,5	2,3	-2,6	4,3	-24,7	1,2	1,3	0,2		
4.VJ	-1,8	-0,2	-4,4	2,5	-8,0	0,9	0,7	2,0		
1991 1.VJ	-	-	-	-	-	-	-	-		
2.VJ	5,4	4,2	7,4	0,5	-15,9	8,0	7,7	9,7		
3.VJ	3,5	4,2	2,2	4,0	-16,3	5,9	5,4	7,9		
4.VJ	-2,4	-0,3	-5,8	1,5	-9,5	-3,2	-1,1	-13,2		
1992 1.VJ	11,2	9,8	13,7	11,5	59,5	14,0	8,8	41,8		
2.VJ	5,1	5,1	4,9	7,3	0,7	3,2	4,9	-3,8		
3.VJ	-3,4	-2,4	-5,1	-0,6	-1,6	-3,8	-4,1	-2,3		
4.VJ	-2,4	0,7	-8,0	0,4	-20,0	-1,4	0,6	-10,1		
1993 1.VJ	9,3	7,3	13,2	13,4	42,3	7,2	4,3	21,6		
2.VJ	1,5	3,0	-1,3	6,9	35,0	1,2	1,1	1,7		
3.VJ	-1,0	-0,4	-2,4	3,5	-29,5	-4,8	-4,2	-7,3		
4.VJ	0,8	3,6	-4,6	8,4	-16,6	1,1	2,4	-4,4		
VERAENDERUNG GEGEN VORJAHRESQUARTAL IN %										
1988 3.VJ	4,1	9,4	-3,1	8,1	-42,8	11,4	14,1	0,1		
4.VJ	7,6	12,6	0,1	5,3	-21,5	17,9	22,0	-0,2		
1989 1.VJ	4,1	8,1	-1,6	11,2	25,8	10,2	10,7	7,6		
2.VJ	8,4	9,5	6,7	6,1	-3,8	17,8	18,0	16,3		
3.VJ	10,2	10,8	9,3	11,0	7,2	16,2	14,8	23,1		
4.VJ	14,4	14,0	15,0	26,7	34,3	16,4	13,6	31,3		
1990 1.VJ	18,3	19,2	16,9	28,6	17,2	19,3	19,6	17,5		
2.VJ	16,9	18,8	13,9	32,3	81,8	13,5	14,9	6,5		
3.VJ	17,9	22,3	11,1	35,3	31,1	18,6	22,4	2,0		
4.VJ	21,3	25,0	15,1	34,0	50,3	24,9	27,5	12,8		
1991 1.VJ	-	-	-	-	-	-	-	-		
2.VJ	-	-	-	-	-	-	-	-		
3.VJ	-	-	-	-	-	-	-	-		
4.VJ	-	-	-	-	-	-	-	-		
1992 1.VJ	18,4	18,9	17,5	18,4	1,6	26,2	22,2	45,7		
2.VJ	18,0	20,0	14,8	26,3	21,5	20,6	19,1	27,7		
3.VJ	10,2	12,3	6,6	20,7	42,8	9,6	8,3	15,7		
4.VJ	10,1	13,5	4,1	19,4	26,3	11,7	10,1	19,9		
1993 1.VJ	8,2	10,8	3,6	21,4	12,8	5,0	5,6	2,8		
2.VJ	4,5	8,6	-2,4	21,0	51,2	3,0	1,7	8,7		
3.VJ	7,1	10,9	0,4	26,0	8,4	1,9	1,6	3,1		
4.VJ	10,7	14,1	4,1	36,1	13,0	4,5	3,4	9,7		

1) DIE ERGEBNISSE BIS DEZEMBER 1990 BEZIEHEN SICH AUF DAS FRUEHERE BUNDESGBIET.

BAUBERICHTSERSTATTUNG

1 BAUHAUPTGEWERBE

1.13 AUFTRAGSBESTAND NACH ART DER BAUTEN UND AUFTRAGGEBERN
1.13.2 ÖFFENTLICHER UND VERKEHRSBAU
- BETRIEBE MIT 20 BESCHÄFTIGTEN UND MEHR -
1 000 DM

ZEITRAUM	ÖFFENTLICHER BAU ZUSAMMEN	HOCHBAU				TIEFBAU			
		ZUSAMMEN	DAVON FUER			ZUSAMMEN	DAVON		
			ORGANISATIONEN OHNE ERWERBSZWECK	GEBIETSKÖRPER-SCHAFTEN	DEUTSCHE BUNDESBAHN UND BUNDESPOST		IM STRASSENBAU	FUER GEBIETSKÖRPER-SCHAFTEN	FUER DEUTSCHE BUNDESBAHN UND BUNDESPOST
DEUTSCHLAND 1)									
1988 3.VJ	16 663 194	5 159 690	708 879	4 043 953	406 858	11 503 504	4 189 912	6 250 325	1 063 267
4.VJ	14 992 738	4 884 148	691 235	3 780 441	412 472	10 108 590	3 405 339	5 846 139	857 112
1989 1.VJ	15 966 937	4 756 051	556 862	3 712 623	486 566	11 210 886	3 897 855	6 349 477	963 654
2.VJ	17 452 241	5 032 583	770 519	3 697 222	564 842	12 419 658	4 563 874	6 830 933	1 024 851
3.VJ	17 622 618	5 321 092	786 691	3 967 378	567 023	12 301 526	4 488 176	6 878 131	935 219
4.VJ	16 270 489	4 928 805	696 085	3 736 700	497 020	11 341 684	3 854 109	6 697 718	789 857
1990 1.VJ	18 150 207	5 055 291	779 847	3 770 962	504 482	13 094 916	4 636 994	7 472 718	985 204
2.VJ	19 832 265	5 505 984	804 786	4 127 041	574 157	14 326 281	5 502 508	7 798 034	1 025 739
3.VJ	19 533 577	5 644 769	812 077	4 292 268	540 424	13 888 808	5 245 328	7 579 383	1 064 037
4.VJ	18 387 581	5 279 531	786 911	3 996 641	496 979	13 108 050	4 624 739	7 166 078	1 317 233
1991 1.VJ	22 537 873	6 046 604	919 955	4 586 003	540 646	16 491 269	5 539 244	8 970 413	1 981 612
2.VJ	23 793 150	6 163 689	1 002 046	4 671 426	490 217	17 629 461	6 270 134	9 576 620	1 782 707
3.VJ	24 072 537	6 271 997	931 242	4 554 834	785 921	17 800 540	6 500 224	9 839 557	1 460 769
4.VJ	23 264 515	6 198 104	898 195	4 632 025	667 884	17 066 411	5 700 023	9 720 444	1 645 944
1992 1.VJ	25 151 779	6 726 834	1 074 309	4 973 095	679 430	18 424 945	6 107 377	10 325 007	1 992 561
2.VJ	26 601 874	6 847 734	1 093 115	5 030 150	724 469	19 764 140	6 844 363	10 813 901	2 095 856
3.VJ	25 378 285	6 775 150	1 104 034	4 889 940	781 176	18 603 135	6 492 237	10 520 788	1 590 110
4.VJ	24 141 334	6 821 898	980 184	4 922 418	1 019 296	17 219 436	5 605 113	10 036 172	1 578 151
1993 1.VJ	26 242 790	7 107 999	1 056 200	5 176 485	875 314	19 134 791	6 281 515	11 132 282	1 720 994
2.VJ	25 764 717	7 017 418	1 052 563	5 130 956	833 899	18 747 299	6 207 159	11 048 495	1 491 645
3.VJ	25 798 539	7 244 125	1 113 678	5 510 429	620 018	18 554 414	6 153 457	11 029 452	1 371 505
4.VJ	24 628 930	6 937 229	1 098 204	5 352 585	486 440	17 691 701	5 538 086	10 694 872	1 458 743
VERAENDERUNG GEGEN VORQUARTAL IN %									
1988 3.VJ	-1,9	0,2	1,7	-0,3	2,8	-2,8	-6,3	2,0	-13,6
4.VJ	-10,0	-5,3	-2,5	-6,5	1,4	-12,1	-18,7	-6,5	-19,4
1989 1.VJ	6,5	-2,6	-19,4	-1,8	18,0	10,9	14,5	8,6	12,4
2.VJ	9,3	5,8	38,4	-0,4	16,1	10,8	17,1	7,6	6,4
3.VJ	1,0	5,7	2,1	7,3	0,4	-1,0	-1,7	0,7	-8,7
4.VJ	-7,7	-7,4	-11,5	-5,8	-12,3	-7,8	-14,1	-2,6	-15,5
1990 1.VJ	11,6	2,6	12,0	0,9	1,5	15,5	20,3	11,6	24,7
2.VJ	9,3	8,9	3,2	9,4	13,8	9,4	18,7	4,4	4,1
3.VJ	-1,5	2,5	0,9	4,0	-5,9	-3,1	-4,7	-2,8	3,7
4.VJ	-5,9	-6,5	-3,1	-6,9	-8,0	-5,6	-11,8	-5,5	23,8
1991 1.VJ	-	-	-	-	-	-	-	-	-
2.VJ	5,6	1,9	8,9	1,9	-9,3	6,9	13,2	6,8	-10,0
3.VJ	1,2	1,8	-7,1	-2,5	60,3	1,0	3,7	2,7	-18,1
4.VJ	-3,4	-1,2	-3,5	1,7	-15,0	-4,1	-12,3	-1,2	12,7
1992 1.VJ	8,1	8,5	19,6	7,4	1,7	8,0	7,1	6,2	21,1
2.VJ	5,8	1,8	1,8	1,1	6,6	7,2	12,1	4,7	5,2
3.VJ	-4,6	-1,1	1,0	-2,8	7,8	-5,8	-5,1	-2,7	-24,1
4.VJ	-4,9	2,2	-11,2	0,7	30,5	-7,4	-13,7	-4,6	-0,8
1993 1.VJ	8,7	2,7	7,8	5,2	-14,1	11,1	12,1	10,9	9,1
2.VJ	-1,8	-1,3	-0,3	-0,9	-4,7	-2,0	-1,2	-0,8	-13,3
3.VJ	0,1	3,2	5,8	7,4	-25,6	-1,0	-0,9	-0,2	-8,1
4.VJ	-4,5	-4,2	-1,4	-2,9	-21,5	-4,6	-10,0	-3,0	6,4
VERAENDERUNG GEGEN VORJAHRESQUARTAL IN %									
1988 3.VJ	-1,4	4,2	2,6	6,2	-10,5	-3,7	-0,2	3,9	-38,5
4.VJ	1,9	5,6	-3,2	7,1	8,8	0,1	1,1	9,0	-37,1
1989 1.VJ	-2,5	-0,6	-20,7	0,5	25,3	-3,2	-3,4	4,2	-33,8
2.VJ	2,8	-2,3	10,5	-8,8	42,7	5,0	2,1	11,5	-16,7
3.VJ	5,8	3,1	11,0	-1,9	39,4	6,9	7,1	10,0	-12,0
4.VJ	8,5	0,9	0,7	-1,2	20,5	12,2	13,2	14,6	-7,8
1990 1.VJ	13,7	6,3	40,0	1,6	3,7	16,8	19,0	17,7	2,2
2.VJ	13,6	9,4	4,4	11,6	1,6	15,4	20,6	14,2	0,1
3.VJ	10,8	6,1	3,2	8,2	-4,7	12,9	16,9	10,2	13,8
4.VJ	13,0	7,1	13,0	7,0	0,0	15,6	20,0	7,0	66,8
1991 1.VJ	-	-	-	-	-	-	-	-	-
2.VJ	-	-	-	-	-	-	-	-	-
3.VJ	-	-	-	-	-	-	-	-	-
4.VJ	-	-	-	-	-	-	-	-	-
1992 1.VJ	11,6	11,2	16,8	8,4	25,7	11,7	10,3	15,1	0,6
2.VJ	11,8	11,1	9,1	7,7	47,8	12,1	9,2	12,9	17,6
3.VJ	5,4	8,0	18,6	7,4	-0,6	4,5	-0,1	6,9	8,9
4.VJ	3,8	11,7	9,1	6,3	52,6	0,9	-1,7	3,2	-4,1
1993 1.VJ	4,3	5,7	-1,7	4,1	28,8	3,9	2,9	7,8	-13,6
2.VJ	-3,1	2,5	-3,7	2,0	15,1	-5,1	-9,3	2,2	-28,8
3.VJ	1,7	6,9	0,9	12,7	-20,6	-0,3	-5,2	4,8	-13,7
4.VJ	2,0	0,2	12,0	8,7	-52,3	2,7	-1,2	6,6	-7,6

1) DIE ERGEBNISSE BIS DEZEMBER 1990 BEZIEHEN SICH AUF DAS FRÜHERE BUNDESGBIET.

BAUBERICHTSERSTATTUNG

1 BAUHAUPTGEBERBE

1.13 AUFTRAGSBESTAND NACH ART DER BAUTEN UND AUFTRAGGEBERN

1.13.1 INSGESAMT, WOHNUNGSBAU, GEWERBLICHER BAU

- BETRIEBE MIT 20 BESCHAEFFTIGTEN UND MEHR -
1 000 DM

ZEITRAUM	AUFTRAGS- BESTAND INSGESAMT	DAVON		WOHNUNGS- BAU	LANDWIRT- SCHAFTLICHER BAU	GEWERBLICHER UND INDUSTRIELLER BAU				
		HOCHBAU	TIEFBAU			ZUSAMMEN	HOCHBAU	TIEFBAU		
FRUEHERES BUNDESGBEIT										
1988 3.VJ	34 183 261	20 672 738	13 510 523	5 860 786	81 722	11 577 559	9 570 540	2 007 019		
4.VJ	31 449 683	19 603 541	11 846 142	5 318 341	52 368	11 086 236	9 348 684	1 737 552		
1989 1.VJ	34 523 802	21 203 457	13 320 345	6 114 661	109 963	12 932 241	10 222 782	2 109 459		
2.VJ	37 822 192	23 040 034	14 782 158	6 384 019	83 927	13 902 005	11 539 505	2 362 500		
3.VJ	37 672 839	22 900 145	14 772 754	6 506 318	87 643	13 456 320	10 385 092	2 471 228		
4.VJ	35 978 660	22 355 610	13 623 050	6 737 410	70 344	12 900 417	10 619 051	2 281 366		
1990 1.VJ	40 846 189	25 273 018	15 573 121	7 860 909	128 823	14 706 200	12 227 995	2 478 205		
2.VJ	44 209 087	27 366 347	16 842 740	8 443 617	152 543	15 780 662	13 264 203	2 516 459		
3.VJ	44 413 926	28 003 764	16 410 162	8 802 933	114 938	15 962 478	13 441 124	2 521 354		
4.VJ	43 631 599	27 951 159	15 680 440	9 026 163	105 702	16 112 153	13 539 763	2 572 390		
1991 1.VJ	48 668 923	30 672 394	17 996 529	9 922 955	151 769	18 013 362	15 133 984	2 879 378		
2.VJ	51 170 973	32 165 662	19 005 311	10 190 030	126 624	19 460 604	16 346 481	3 114 123		
3.VJ	52 297 628	33 045 945	19 251 683	10 646 087	99 161	20 172 018	16 740 745	3 431 274		
4.VJ	50 222 610	32 597 149	17 625 461	10 814 118	97 535	19 296 919	16 359 097	2 937 822		
1992 1.VJ	55 706 721	35 682 732	20 023 989	12 019 555	169 195	21 700 798	17 615 085	4 085 713		
2.VJ	57 566 141	36 754 194	20 811 947	12 727 316	144 739	21 825 239	17 936 487	3 888 752		
3.VJ	54 866 937	35 428 570	19 438 367	12 506 933	150 110	20 625 799	16 947 955	3 677 844		
4.VJ	52 289 707	35 140 565	17 149 142	12 517 198	121 337	19 914 162	16 623 718	3 290 446		
1993 1.VJ	57 036 546	37 121 521	19 915 025	13 982 601	181 760	20 933 578	16 954 989	3 978 589		
2.VJ	58 901 857	37 710 427	19 191 430	14 651 240	219 834	20 767 279	16 896 579	3 870 700		
3.VJ	55 974 317	37 406 056	18 588 261	15 039 721	174 103	19 764 424	16 198 164	3 566 260		
4.VJ	54 978 303	37 776 136	17 202 167	15 809 591	144 709	19 623 341	16 298 292	3 325 049		

VERAENDERUNG GEGEN VORQUARTAL IN %

1988 3.VJ	-2,0	-1,7	-2,5	-2,6	-6,3	-1,9	-2,1	-1,2
4.VJ	-8,0	-5,2	-12,3	-9,3	-35,9	-4,2	-2,3	-13,4
1989 1.VJ	9,8	8,2	12,4	15,0	110,0	11,2	9,9	21,4
2.VJ	9,6	8,7	11,0	4,4	-23,7	12,7	12,9	12,0
3.VJ	-0,4	-0,6	-0,1	1,9	4,4	-3,2	-4,8	4,6
4.VJ	-4,5	-2,4	-7,8	3,6	-19,7	-4,1	-3,9	-7,7
1990 1.VJ	13,5	13,1	14,3	16,7	83,1	14,0	15,2	8,6
2.VJ	8,2	8,3	8,2	7,4	18,4	7,3	8,5	1,5
3.VJ	0,5	2,3	-2,6	4,3	-24,7	1,2	1,3	0,2
4.VJ	-1,8	-0,2	-4,4	2,5	-8,0	0,9	0,7	2,0
1991 1.VJ	11,5	9,7	14,8	9,9	43,6	11,8	11,8	11,9
2.VJ	5,1	4,9	5,6	2,7	-16,6	8,0	8,0	8,2
3.VJ	2,2	2,7	1,3	4,5	-21,7	3,7	2,4	10,2
4.VJ	-4,0	-1,4	-8,4	1,6	-1,6	-4,3	-2,3	-14,4
1992 1.VJ	10,9	9,5	13,6	11,1	73,5	12,5	7,7	39,1
2.VJ	3,3	3,0	3,9	5,9	-14,5	0,6	1,8	-4,8
3.VJ	-4,7	-3,6	-6,6	-1,7	3,7	-5,5	-5,5	-5,4
4.VJ	-4,7	-0,8	-11,8	0,1	-19,2	-3,5	-1,9	-10,5
1993 1.VJ	9,1	5,6	16,1	11,7	49,8	5,1	2,0	20,9
2.VJ	-0,2	1,6	-3,6	4,8	20,9	-0,8	-0,3	-2,7
3.VJ	-1,6	-0,8	-3,2	2,7	-20,8	-4,8	-4,1	-7,9
4.VJ	-1,8	1,0	-7,4	5,1	-16,9	-0,7	0,6	-6,8

VERAENDERUNG GEGEN VORJAHRESQUARTAL IN %

1988 3.VJ	4,1	9,4	-3,1	8,1	-42,8	11,4	14,1	0,1
4.VJ	7,6	12,6	0,1	5,3	-21,5	17,9	22,0	-0,2
1989 1.VJ	4,1	8,1	-1,6	11,2	25,8	10,2	10,7	7,6
2.VJ	8,4	9,5	6,7	6,1	-3,8	17,8	18,0	16,3
3.VJ	10,2	10,8	9,3	11,0	7,2	16,2	14,8	23,1
4.VJ	14,4	14,0	15,0	26,7	34,3	16,4	13,6	31,3
1990 1.VJ	18,3	19,2	16,9	28,6	17,2	19,3	19,6	17,5
2.VJ	16,9	18,8	13,9	32,3	81,8	13,5	14,9	6,5
3.VJ	17,9	22,3	11,1	35,3	31,1	18,6	22,4	2,0
4.VJ	21,3	25,0	15,1	34,0	50,3	24,9	27,5	12,8
1991 1.VJ	19,2	21,4	15,6	26,2	17,8	22,5	23,8	16,2
2.VJ	15,7	17,5	12,8	20,7	-17,0	23,3	23,2	23,8
3.VJ	17,8	18,0	17,3	20,9	-13,7	26,4	24,5	36,1
4.VJ	15,1	16,6	12,4	19,8	-7,7	19,8	20,8	14,2
1992 1.VJ	14,5	16,3	11,3	21,1	11,5	20,5	16,4	41,9
2.VJ	12,5	14,3	9,5	24,9	14,3	12,2	9,7	24,9
3.VJ	4,9	7,2	1,0	17,5	61,4	2,2	1,2	7,2
4.VJ	4,1	7,8	-2,7	15,7	24,4	3,2	1,6	12,0
1993 1.VJ	2,4	4,0	-0,5	16,3	7,4	-3,5	-3,7	-2,6
2.VJ	-1,2	2,6	-7,8	15,1	51,9	-4,8	-5,8	-0,5
3.VJ	2,0	5,6	-4,5	20,3	16,0	-4,2	-4,4	-3,0
4.VJ	5,1	7,5	0,3	26,3	19,3	-1,5	-2,0	1,1

BAUBERICHTSERSTATTUNG

1 BAUHAUPTGEBWERBE

1.13 AUFTRAGSBESTAND NACH ART DER BAUTEN UND AUFTRAGGEBERN
1.13.2 OEFFENTLICHER UND VERKEHRSBAU
- BETRIEBE MIT 20 BESCHAEFFTIGTEN UND MEHR -
1 000 DM

ZEITRAUM	OEFFENTLICHER BAU ZUSAMMEN	HOCHBAU				TIEFBAU			
		ZUSAMMEN	ORGANISATIONEN OHNE ERWERBSZWECK	DAVON FUER		ZUSAMMEN	DAVON		
GEBIETS- KOEPPER- SCHAFTEN	DEUTSCHE BUNDESBAHN UND BUNDESPOST			IM STRASSEN- BAU	FUER GEBIETS- KOEPPER- SCHAFTEN		FUER DEUTSCHE BUNDESBAHN UND BUNDESPOST		
FRUEHERES BUNDESGBEIT									
1988 3.VJ	16 663 194	5 159 690	708 879	4 043 953	406 858	11 503 504	4 179 912	6 250 325	1 063 267
4.VJ	14 992 738	4 884 148	691 235	3 780 441	412 472	10 108 690	3 405 339	5 846 139	857 112
1989 1.VJ	16 966 837	4 756 051	556 862	3 712 623	486 566	11 210 886	3 897 855	6 349 477	963 554
2.VJ	17 452 241	5 032 583	770 519	3 697 222	564 842	12 419 658	4 563 874	6 830 933	1 024 851
3.VJ	17 622 618	5 321 092	786 691	3 967 378	567 023	12 301 526	4 488 176	6 878 131	936 219
4.VJ	16 270 489	4 928 805	696 085	3 735 700	497 020	11 341 684	3 854 109	6 697 718	789 857
1990 1.VJ	18 150 207	5 055 291	779 847	3 770 962	504 482	13 094 916	4 636 994	7 472 718	985 204
2.VJ	19 832 265	5 505 984	804 786	4 127 041	574 157	14 326 281	5 502 508	7 798 034	1 025 739
3.VJ	19 533 577	5 644 769	812 077	4 292 268	540 424	13 888 808	5 245 328	7 579 383	1 064 097
4.VJ	18 387 581	5 279 531	786 911	3 995 641	496 979	13 108 050	4 624 739	7 166 078	1 317 233
1991 1.VJ	20 580 837	5 463 686	884 294	4 153 229	426 163	15 117 151	5 114 766	8 377 020	1 625 365
2.VJ	21 393 655	5 502 467	948 225	4 165 751	388 491	15 891 188	5 578 797	8 861 489	1 450 902
3.VJ	21 380 361	5 559 952	861 159	4 062 671	636 122	15 820 409	5 612 415	8 935 566	1 272 408
4.VJ	20 014 038	5 326 399	817 728	3 980 737	527 934	14 687 639	4 779 029	8 493 150	1 475 460
1992 1.VJ	21 817 173	5 878 897	987 900	4 324 598	566 409	15 938 276	5 217 069	9 111 028	1 610 179
2.VJ	22 868 847	5 945 652	1 011 497	4 376 218	567 937	16 923 195	5 858 667	9 381 479	1 683 049
3.VJ	21 584 035	5 829 512	979 995	4 204 911	638 606	15 760 523	5 389 984	9 014 512	1 357 027
4.VJ	19 737 010	5 878 314	818 184	4 238 678	820 452	13 858 696	4 505 021	8 215 504	1 138 171
1993 1.VJ	21 938 607	6 002 171	921 457	4 460 075	620 639	15 936 436	5 093 814	9 445 353	1 397 269
2.VJ	21 263 504	5 942 774	916 812	4 367 204	658 758	15 320 730	4 957 699	9 202 940	1 150 091
3.VJ	20 996 069	5 994 068	945 325	4 575 880	472 863	15 002 001	4 860 335	9 001 755	1 139 911
4.VJ	19 400 662	5 523 544	910 812	4 239 041	373 691	13 877 118	4 190 935	8 525 906	1 160 277
VERAENDERUNG GEGEN VORQUARTAL IN %									
1988 3.VJ	-1,9	0,2	1,7	-0,3	2,8	-2,8	-6,3	2,0	-13,6
4.VJ	-10,0	-5,3	-2,5	-6,5	1,4	-12,1	-18,7	-6,5	-19,4
1989 1.VJ	6,5	-2,6	-19,4	-1,8	18,0	10,9	14,5	8,6	12,4
2.VJ	9,3	5,8	38,4	-0,4	16,1	10,8	17,1	7,6	6,4
3.VJ	1,0	5,7	2,1	7,3	0,4	-1,0	-1,7	0,7	-8,7
4.VJ	-7,7	-7,4	-11,5	-5,8	-12,3	-7,8	-14,1	-2,6	-15,5
1990 1.VJ	11,6	2,6	12,0	0,9	1,5	15,5	20,3	11,6	24,7
2.VJ	9,3	8,9	3,2	9,4	13,8	9,4	18,7	4,4	4,1
3.VJ	-1,5	2,5	0,9	4,0	-5,9	-3,1	-4,7	-2,8	3,7
4.VJ	-5,9	-6,5	-3,1	-6,9	-8,0	-5,6	-11,8	-5,5	23,8
1991 1.VJ	11,9	3,5	12,4	3,9	-14,2	15,3	10,6	16,9	23,4
2.VJ	3,9	0,7	7,2	0,3	-8,8	5,1	9,1	5,8	-10,7
3.VJ	-0,1	1,0	-9,2	-2,5	63,7	-0,4	0,6	0,8	-12,3
4.VJ	-6,4	-4,2	-5,0	-2,0	-17,0	-7,2	-15,0	-5,6	16,0
1992 1.VJ	9,0	10,4	20,8	8,6	7,3	8,5	9,3	8,0	9,1
2.VJ	4,8	1,1	2,4	1,2	-1,5	6,2	12,3	3,0	4,5
3.VJ	-5,6	-2,1	-3,1	-3,9	14,5	-6,9	-8,0	-3,9	-19,4
4.VJ	-8,6	0,9	-16,4	0,8	28,5	-12,1	-16,4	-8,9	-16,1
1993 1.VJ	11,2	2,1	12,5	5,2	-24,4	15,0	13,1	15,0	22,8
2.VJ	-3,1	-1,0	-0,5	-2,1	8,1	-3,9	-2,5	-2,6	-17,7
3.VJ	-1,3	0,9	3,1	4,8	-28,2	-2,1	-2,2	-2,2	-0,9
4.VJ	-7,6	-7,8	-3,7	-7,4	-21,0	-7,5	-13,8	-5,3	1,8
VERAENDERUNG GEGEN VORJAHRESQUARTAL IN %									
1988 3.VJ	-1,4	4,2	2,6	6,2	-10,5	-3,7	-0,2	3,9	-38,5
4.VJ	1,9	5,6	-3,2	7,1	8,8	0,1	1,1	9,0	-37,1
1989 1.VJ	-2,5	-0,6	-20,7	0,5	25,3	-3,2	-3,4	4,2	-33,8
2.VJ	2,8	-2,3	10,5	-8,8	42,7	5,0	2,1	11,5	-16,7
3.VJ	5,8	3,1	11,0	-1,9	39,4	6,9	7,1	10,0	-12,0
4.VJ	8,5	0,9	0,7	-1,2	20,5	12,2	13,2	14,6	-7,8
1990 1.VJ	13,7	6,3	40,0	1,6	3,7	16,8	19,0	17,7	2,2
2.VJ	13,6	9,4	4,4	11,6	1,6	15,4	20,6	14,2	0,1
3.VJ	10,8	6,1	3,2	8,2	-4,7	12,9	16,9	10,2	13,8
4.VJ	13,0	7,1	13,0	7,0	0,0	15,6	20,0	7,0	66,8
1991 1.VJ	13,4	8,1	13,4	10,1	-15,5	15,4	10,3	12,1	65,0
2.VJ	7,9	-0,1	17,8	0,9	-32,3	10,9	1,4	13,6	41,4
3.VJ	9,5	-1,5	6,0	-5,3	17,7	13,9	7,0	17,9	19,6
4.VJ	8,8	0,9	3,9	-0,4	6,2	12,1	3,2	17,8	12,0
1992 1.VJ	6,0	7,6	11,7	4,1	32,9	5,4	2,0	8,8	-0,9
2.VJ	6,9	8,1	6,7	5,1	43,6	6,5	5,0	5,9	16,0
3.VJ	1,0	4,7	13,8	3,5	0,4	-0,4	-4,0	0,9	6,7
4.VJ	-1,4	10,4	0,2	6,5	55,4	-5,6	-5,6	-2,7	-22,9
1993 1.VJ	0,6	2,1	-6,7	3,1	9,6	0,0	-2,4	3,7	-13,2
2.VJ	-7,0	0,0	-9,4	-0,2	19,1	-3,5	-15,2	-1,9	-31,7
3.VJ	-2,7	2,9	-3,5	8,8	-26,0	-4,8	-9,8	-0,1	-16,0
4.VJ	-1,7	-6,0	11,2	0,0	-54,5	0,1	-7,0	3,8	1,9

BAUBERICHTSERSTATTUNG

1 BAUHAUPTGEWERBE

1.13 AUFTRAGSBESTAND NACH ART DER BAUTEN UND AUFTRAGGEBERN

1.13.1 INSGESAMT, WOHNUNGSBAU, GEWERBLICHER BAU

- BETRIEBE MIT 20 BESCHAFTIGTEN UND MEHR -
1 000 DM

ZEITRAUM	AUFTRAGS- BESTAND INSGESAMT	DAVON		WOHNUNGS- BAU	LANDWIRT- SCHAFTLICHER BAU	GEWERBLICHER UND INDUSTRIELLER BAU			
		HOCHBAU	TIEFBAU			ZUSAMMEN	DAVON		
							HOCHBAU	TIEFBAU	
NEUE LAENDER UND BERLIN-OST									
1988 3.VJ	-	-	-	-	-	-	-	-	-
4.VJ	-	-	-	-	-	-	-	-	-
1989 1.VJ	-	-	-	-	-	-	-	-	-
2.VJ	-	-	-	-	-	-	-	-	-
3.VJ	-	-	-	-	-	-	-	-	-
4.VJ	-	-	-	-	-	-	-	-	-
1990 1.VJ	-	-	-	-	-	-	-	-	-
2.VJ	-	-	-	-	-	-	-	-	-
3.VJ	-	-	-	-	-	-	-	-	-
4.VJ	-	-	-	-	-	-	-	-	-
1991 1.VJ	5 037 302	3 167 385	1 869 917	1 252 818	44 939	1 782 509	1 286 710	495 799	
2.VJ	5 413 085	3 086 079	2 326 986	1 047 145	38 884	1 927 541	1 338 828	588 713	
3.VJ	6 240 778	3 695 411	2 545 367	1 041 042	39 350	2 468 210	1 902 974	565 236	
4.VJ	6 936 847	4 028 350	2 908 497	1 044 445	27 762	2 614 163	2 084 438	529 726	
1992 1.VJ	7 859 287	4 540 687	3 318 600	1 207 866	30 607	3 286 208	2 454 277	831 931	
2.VJ	9 212 934	5 540 589	3 672 345	1 460 479	56 397	3 969 031	3 121 631	841 400	
3.VJ	9 632 786	5 844 890	3 787 896	1 600 152	47 798	4 190 646	3 245 362	945 284	
4.VJ	10 641 469	6 414 015	4 227 454	1 645 821	36 955	4 554 369	3 687 655	866 714	
1993 1.VJ	11 737 480	7 461 760	4 275 720	2 081 023	43 525	5 308 749	4 231 384	1 077 365	
2.VJ	12 907 062	8 211 379	4 695 683	2 522 830	84 338	5 798 681	4 529 567	1 269 114	
3.VJ	13 106 814	8 353 959	4 752 855	2 739 200	40 327	5 524 817	4 324 375	1 200 442	
4.VJ	14 675 071	9 626 224	5 048 847	3 465 964	34 179	5 946 660	4 712 396	1 234 264	
VERAENDERUNG GEGEN VORQUARTAL IN %									
1988 3.VJ	-	-	-	-	-	-	-	-	-
4.VJ	-	-	-	-	-	-	-	-	-
1989 1.VJ	-	-	-	-	-	-	-	-	-
2.VJ	-	-	-	-	-	-	-	-	-
3.VJ	-	-	-	-	-	-	-	-	-
4.VJ	-	-	-	-	-	-	-	-	-
1990 1.VJ	-	-	-	-	-	-	-	-	-
2.VJ	-	-	-	-	-	-	-	-	-
3.VJ	-	-	-	-	-	-	-	-	-
4.VJ	-	-	-	-	-	-	-	-	-
1991 1.VJ	-	-	-	-	-	-	-	-	-
2.VJ	7,5	-2,6	24,4	-16,4	-13,5	8,1	4,1	18,7	
3.VJ	15,3	19,7	9,4	-0,6	1,2	28,0	42,1	-4,0	
4.VJ	11,2	9,0	14,3	0,3	-29,4	5,9	9,5	-6,3	
1992 1.VJ	13,3	12,7	14,1	15,6	10,2	25,7	17,7	57,0	
2.VJ	17,2	22,0	10,7	20,9	84,3	20,6	27,2	1,1	
3.VJ	4,6	5,5	3,1	9,6	-15,4	5,7	4,0	12,3	
4.VJ	10,5	9,7	11,6	2,9	-22,6	8,7	13,6	-8,3	
1993 1.VJ	10,3	16,3	1,1	26,4	17,8	16,6	14,7	24,3	
2.VJ	10,0	10,0	9,8	21,2	93,8	9,2	7,0	17,8	
3.VJ	1,5	1,7	1,2	8,6	-52,2	-4,7	-4,5	-5,4	
4.VJ	12,0	15,2	6,2	26,5	-15,2	7,6	9,0	2,8	
VERAENDERUNG GEGEN VORJAHRESQUARTAL IN %									
1988 3.VJ	-	-	-	-	-	-	-	-	-
4.VJ	-	-	-	-	-	-	-	-	-
1989 1.VJ	-	-	-	-	-	-	-	-	-
2.VJ	-	-	-	-	-	-	-	-	-
3.VJ	-	-	-	-	-	-	-	-	-
4.VJ	-	-	-	-	-	-	-	-	-
1990 1.VJ	-	-	-	-	-	-	-	-	-
2.VJ	-	-	-	-	-	-	-	-	-
3.VJ	-	-	-	-	-	-	-	-	-
4.VJ	-	-	-	-	-	-	-	-	-
1991 1.VJ	-	-	-	-	-	-	-	-	-
2.VJ	-	-	-	-	-	-	-	-	-
3.VJ	-	-	-	-	-	-	-	-	-
4.VJ	-	-	-	-	-	-	-	-	-
1992 1.VJ	56,0	43,4	77,5	-3,6	-31,9	84,4	90,7	67,8	
2.VJ	70,2	79,5	57,8	39,5	45,0	105,6	133,2	42,9	
3.VJ	54,4	58,2	48,8	53,7	21,3	69,8	70,5	67,2	
4.VJ	53,4	59,2	45,3	57,6	33,1	74,2	76,9	63,6	
1993 1.VJ	49,3	64,3	28,8	72,3	42,2	61,5	72,4	29,5	
2.VJ	40,1	48,2	27,9	72,7	49,5	45,3	45,1	50,8	
3.VJ	36,1	42,9	25,5	71,2	-15,5	31,8	33,2	27,0	
4.VJ	37,9	50,1	19,4	110,6	-7,5	30,6	27,8	42,4	

BAUBERICHTSERSTATTUNG

1 BAUHAUPTGEWERBE

1.13 AUFTRAGSBESTAND NACH ART DER BAUTEN UND AUFTRAGGEBERN
1.13.2 OEFFENTLICHER UND VERKEHRSBAU
- BETRIEBE MIT 20 BESCHAEFFTIGTEN UND MEHR -
1 000 DM

ZEITRAUM	OEFFENTLICHER BAU ZUSAMMEN	HOCHBAU				TIEFBAU			
		ZUSAMMEN	DAVON FUER			ZUSAMMEN	DAVON		
			ORGANISA- TIONEN OHNE ER- WERBSZWECK	GEBIETS- KOERPER- SCHAFTEN	DEUTSCHE BUNDESBAHN UND BUNDESPOST		IM STRASSEN- BAU	FUER GEBIETS- KOERPER- SCHAFTEN	FUER DEUTSCHE BUNDESBAHN UND BUNDESPOST
NEUE LAENDER UND BERLIN-OST									
1988 3.VJ	-	-	-	-	-	-	-	-	-
4.VJ	-	-	-	-	-	-	-	-	-
1989 1.VJ	-	-	-	-	-	-	-	-	-
2.VJ	-	-	-	-	-	-	-	-	-
3.VJ	-	-	-	-	-	-	-	-	-
4.VJ	-	-	-	-	-	-	-	-	-
1990 1.VJ	-	-	-	-	-	-	-	-	-
2.VJ	-	-	-	-	-	-	-	-	-
3.VJ	-	-	-	-	-	-	-	-	-
4.VJ	-	-	-	-	-	-	-	-	-
1991 1.VJ	1 957 038	582 918	35 661	432 774	114 483	1 374 118	424 478	593 393	356 247
2.VJ	2 399 495	661 222	53 821	505 675	101 726	1 738 273	691 337	715 131	331 805
3.VJ	2 692 178	712 045	70 083	492 163	149 789	1 980 131	887 809	903 971	188 351
4.VJ	3 250 477	871 705	80 467	651 288	139 950	2 378 772	926 994	1 281 294	170 484
1992 1.VJ	3 334 806	847 937	86 409	648 507	113 021	2 486 669	890 308	1 213 979	382 382
2.VJ	3 733 027	902 082	81 618	653 932	166 532	2 830 945	985 716	1 432 422	412 807
3.VJ	3 794 250	951 638	124 039	685 029	142 570	2 842 612	1 103 253	1 506 276	233 083
4.VJ	4 404 324	1 043 584	161 000	683 740	198 844	3 350 740	1 100 092	1 820 668	439 980
1993 1.VJ	4 304 183	1 105 828	134 743	716 410	254 675	3 198 355	1 187 701	1 686 929	323 725
2.VJ	4 501 213	1 074 644	135 751	763 752	175 141	3 426 589	1 239 460	1 845 655	341 554
3.VJ	4 802 470	1 250 057	168 363	934 549	147 155	3 552 413	1 293 122	2 027 697	231 594
4.VJ	5 228 268	1 413 685	187 392	1 113 544	112 749	3 814 583	1 347 151	2 168 966	298 486
VERAENDERUNG GEGEN VORQUARTAL IN %									
1988 3.VJ	-	-	-	-	-	-	-	-	-
4.VJ	-	-	-	-	-	-	-	-	-
1989 1.VJ	-	-	-	-	-	-	-	-	-
2.VJ	-	-	-	-	-	-	-	-	-
3.VJ	-	-	-	-	-	-	-	-	-
4.VJ	-	-	-	-	-	-	-	-	-
1990 1.VJ	-	-	-	-	-	-	-	-	-
2.VJ	-	-	-	-	-	-	-	-	-
3.VJ	-	-	-	-	-	-	-	-	-
4.VJ	-	-	-	-	-	-	-	-	-
1991 1.VJ	-	-	-	-	-	-	-	-	-
2.VJ	22,6	13,4	50,9	16,8	-11,1	26,5	62,9	20,6	-6,9
3.VJ	12,2	7,7	30,2	-2,7	47,3	13,9	28,4	28,4	-43,2
4.VJ	20,7	22,4	14,8	32,3	-6,6	20,1	4,4	41,7	-9,5
1992 1.VJ	2,6	-2,7	7,4	-0,4	-19,2	4,6	-4,0	-5,3	124,3
2.VJ	11,9	6,4	-5,5	0,8	47,3	13,8	10,7	18,0	8,0
3.VJ	1,6	5,5	52,0	4,8	-14,4	0,4	11,9	5,2	-43,5
4.VJ	16,1	9,7	29,8	-0,2	39,5	18,2	-0,3	20,9	88,8
1993 1.VJ	-2,3	6,0	-16,3	4,8	28,1	-4,8	8,0	-7,3	-26,4
2.VJ	4,6	-2,8	0,7	5,6	-31,2	7,1	4,4	9,4	5,5
3.VJ	6,7	16,3	24,0	22,4	-16,0	3,7	4,3	9,9	-32,2
4.VJ	8,9	13,1	11,3	19,2	-23,4	7,4	4,2	7,0	28,9
VERAENDERUNG GEGEN VORJAHRESQUARTAL IN %									
1988 3.VJ	-	-	-	-	-	-	-	-	-
4.VJ	-	-	-	-	-	-	-	-	-
1989 1.VJ	-	-	-	-	-	-	-	-	-
2.VJ	-	-	-	-	-	-	-	-	-
3.VJ	-	-	-	-	-	-	-	-	-
4.VJ	-	-	-	-	-	-	-	-	-
1990 1.VJ	-	-	-	-	-	-	-	-	-
2.VJ	-	-	-	-	-	-	-	-	-
3.VJ	-	-	-	-	-	-	-	-	-
4.VJ	-	-	-	-	-	-	-	-	-
1991 1.VJ	-	-	-	-	-	-	-	-	-
2.VJ	-	-	-	-	-	-	-	-	-
3.VJ	-	-	-	-	-	-	-	-	-
4.VJ	-	-	-	-	-	-	-	-	-
1992 1.VJ	70,4	45,5	142,3	49,8	-1,3	81,0	109,7	104,6	7,3
2.VJ	55,6	36,4	51,6	29,3	63,7	62,9	42,6	100,3	24,4
3.VJ	40,9	33,6	77,0	39,2	-4,8	43,6	24,3	68,6	23,7
4.VJ	35,5	19,7	100,1	5,0	42,1	41,3	18,7	42,1	158,1
1993 1.VJ	29,1	30,4	55,9	10,5	125,3	28,6	33,4	39,0	-15,3
2.VJ	20,8	19,1	66,3	16,8	5,2	21,0	25,7	28,8	-17,3
3.VJ	26,6	31,4	36,7	36,4	3,2	25,0	17,2	34,6	-0,6
4.VJ	18,7	35,5	16,4	62,9	-43,3	13,5	22,5	19,1	-32,2

BAUBERICHTERSTATTUNG

1 BAUHAUPTGEWERBE

1.14 AUFTRAGSBESTAND UND LAENDERERGEBNISSE NACH BETRIEBSSITZ
UND ART DER BAUTEN

1.14.1 INSGESAMT, WOHNUNGSBAU, GEWERBLICHER BAU

- BETRIEBE MIT 20 BESCHAEFTIGTEN UND MEHR -
1 000 DM

ZEITRAUM	AUFTRAGS- BESTAND INSGESAMT	DAVON		WOHNUNGS- BAU	LANDWIRT- SCHAFTLICHER BAU	GEWERBLICHER UND INDUSTRIELLER BAU				
		HOCHBAU	TIEFBAU			ZUSAMMEN	HOCHBAU	TIEFBAU		
DEUTSCHLAND										
1992 4.VJ	62 931 176	41 554 580	21 376 596	14 163 019	158 292	24 468 531	20 311 371	4 157 160		
1993 2.VJ	69 808 919	45 921 806	23 887 113	17 174 070	304 172	26 565 960	21 426 146	5 139 814		
1993 3.VJ	69 081 131	45 760 015	23 321 116	17 778 921	214 430	25 289 241	20 522 539	4 766 702		
1993 4.VJ	69 653 374	47 402 360	22 251 014	19 275 555	178 888	25 570 001	21 010 688	4 559 313		
FRUEHERES BUNDESGBIET										
1992 4.VJ	52 289 707	35 140 565	17 149 142	12 517 198	121 337	19 914 162	16 623 716	3 290 446		
1993 2.VJ	56 901 857	37 710 427	19 191 430	14 651 240	219 834	20 767 279	18 896 579	3 870 700		
1993 3.VJ	55 974 317	37 406 056	18 568 261	15 039 721	174 103	19 764 424	16 198 164	3 566 260		
1993 4.VJ	54 978 303	37 776 136	17 202 167	15 809 591	144 709	19 623 341	16 298 292	3 325 049		
NEUE LAENDER UND BERLIN-OST										
1992 4.VJ	10 641 469	6 414 015	4 227 454	1 645 921	36 955	4 554 369	3 687 655	866 714		
1993 2.VJ	12 907 062	8 211 379	4 695 683	2 522 830	84 338	5 798 681	4 529 567	1 269 114		
1993 3.VJ	13 106 814	8 353 959	4 752 855	2 739 200	40 327	5 524 817	4 324 375	1 200 442		
1993 4.VJ	14 675 071	9 626 224	5 048 847	3 485 964	34 179	5 946 660	4 712 396	1 234 264		
BADEN-WUERTTEMBERG										
1992 4.VJ	6 837 357	4 597 652	2 239 705	2 231 243	3 418	2 104 998	1 727 273	377 725		
1993 2.VJ	6 749 199	4 573 425	2 175 774	2 367 264	6 618	1 940 104	1 577 033	363 071		
1993 3.VJ	6 664 169	4 660 187	2 003 982	2 407 364	7 723	1 964 316	1 648 089	316 247		
1993 4.VJ	6 482 907	4 685 033	1 797 874	2 539 844	4 419	1 914 553	1 620 843	293 710		
BAYERN										
1992 4.VJ	12 449 180	8 417 147	4 026 033	3 404 513	71 876	4 230 615	3 583 784	646 831		
1993 2.VJ	14 547 856	9 755 966	4 791 890	4 096 131	127 083	4 961 376	4 019 724	941 652		
1993 3.VJ	14 458 957	9 861 844	4 597 113	4 261 903	101 580	4 626 328	3 809 346	816 982		
1993 4.VJ	13 681 386	9 541 240	4 140 146	4 389 535	93 808	4 496 454	3 793 891	702 563		
BERLIN										
1992 4.VJ	4 137 743	3 114 986	1 022 757	586 616	-	2 110 482	1 852 785	257 697		
1993 2.VJ	4 829 589	3 521 106	1 308 463	860 308	-	2 257 377	1 882 052	375 325		
1993 3.VJ	4 671 757	3 351 000	1 320 757	1 205 083	-	1 723 480	1 357 108	366 372		
1993 4.VJ	5 228 128	3 991 922	1 236 206	1 185 307	-	2 256 765	1 959 308	297 457		
BRANDENBURG										
1992 4.VJ	1 900 115	1 181 023	719 092	241 188	5 691	891 832	765 292	126 540		
1993 2.VJ	2 018 873	1 209 044	809 829	406 124	13 397	869 372	644 895	224 477		
1993 3.VJ	1 854 457	1 149 004	705 453	437 004	11 837	740 101	563 748	176 353		
1993 4.VJ	2 448 488	1 659 177	789 311	627 101	10 099	975 639	849 210	126 429		
BREMEN										
1992 4.VJ	566 908	393 747	173 161	63 766	-	239 418	203 036	30 382		
1993 2.VJ	680 612	455 779	224 833	65 517	-	293 872	245 151	48 721		
1993 3.VJ	603 053	409 749	193 304	78 283	-	291 341	248 129	43 212		
1993 4.VJ	713 865	371 528	342 337	75 500	-	381 776	221 667	160 109		
HAMBURG										
1992 4.VJ	2 082 759	1 662 495	420 264	125 851	-	1 293 331	1 238 248	55 083		
1993 2.VJ	2 292 379	1 673 351	619 028	252 806	-	1 206 168	1 130 858	75 310		
1993 3.VJ	2 295 008	1 696 499	598 509	215 859	-	1 259 877	1 188 573	71 304		
1993 4.VJ	2 117 242	1 552 614	564 628	282 214	-	1 076 722	1 000 644	76 078		
HESSEN										
1992 4.VJ	4 675 891	2 836 831	1 839 060	1 026 379	11 818	1 863 078	1 323 555	399 523		
1993 2.VJ	4 832 049	3 113 286	1 718 763	1 176 330	21 278	1 764 973	1 445 402	319 571		
1993 3.VJ	5 041 458	3 228 307	1 813 151	1 197 901	15 695	1 912 000	1 588 973	323 027		
1993 4.VJ	4 712 111	3 140 363	1 571 748	1 167 811	14 450	1 866 067	1 593 698	272 369		

BAUBERICHTERSTATTUNG

1 BAUHAUPTGEBERBE

1.14 AUFTRAGSBESTAND SOWIE LAENDERERGEBNISSE NACH BETRIEBSSITZ
UND ART DER BAUTEN

1.14.2 OEFFENTLICHER UND VERKEHRSSBAU

- BETRIEBE MIT 20 BESCHAEFFTIGTEN UND MEHR -
1 000 DM

ZEITRAUM	OEFFENTLICHER BAU ZUSAMMEN	HOCHBAU				TIEFBAU			
		ZUSAMMEN	DAVON FUER			ZUSAMMEN	DAVON		
			ORGANISATIONEN OHNE ERWERBSZWECK	GEBIETS- KOERPER- SCHAFTEN	DEUTSCHE BUNDESBAHN UND BUNDESPOST		IM STRASSEN- BAU	FUER GEBIETS- KOERPER- SCHAFTEN	FUER DEUTSCHE BUNDESBAHN UND BUNDESPOST
DEUTSCHLAND									
1992 4.VJ	24 141 334	6 921 898	980 184	4 922 418	1 019 296	17 219 436	5 605 113	10 036 172	1 578 151
1993 2.VJ	25 764 717	7 017 418	1 052 563	5 130 956	833 899	18 747 299	6 207 159	11 048 495	1 491 645
1993 3.VJ	25 798 639	7 244 125	1 113 678	5 510 429	620 018	18 564 414	6 153 457	11 029 452	1 371 505
1993 4.VJ	24 628 930	6 937 229	1 098 204	5 352 585	486 440	17 691 701	5 538 086	10 694 872	1 458 743
FRUEHERES BUNDESGBIET									
1992 4.VJ	19 737 010	5 878 314	819 184	4 238 678	820 452	13 858 696	4 505 021	8 215 504	1 139 171
1993 2.VJ	21 263 504	5 942 774	916 812	4 367 204	658 758	15 320 730	4 987 699	9 202 940	1 150 931
1993 3.VJ	20 996 069	5 994 068	945 325	4 575 880	472 863	15 002 001	4 860 335	9 001 755	1 139 911
1993 4.VJ	19 400 662	5 523 544	910 812	4 239 041	373 691	13 877 118	4 190 935	8 525 906	1 160 277
NEUE LAENDER UND BERLIN-OST									
1992 4.VJ	4 404 324	1 043 584	161 000	683 740	198 844	3 360 740	1 100 092	1 820 668	439 980
1993 2.VJ	4 501 213	1 074 644	135 751	763 752	175 141	3 426 569	1 239 460	1 845 555	341 554
1993 3.VJ	4 802 470	1 250 057	168 353	934 549	147 155	3 552 413	1 293 122	2 027 697	231 594
1993 4.VJ	5 228 268	1 413 685	187 392	1 113 544	112 749	3 814 583	1 347 151	2 168 966	298 466
BADEN-WUERTTEMBERG									
1992 4.VJ	2 497 698	635 718	96 892	510 477	28 349	1 861 980	709 747	916 855	235 378
1993 2.VJ	2 435 213	622 510	103 538	473 105	45 867	1 812 703	758 416	876 642	177 645
1993 3.VJ	2 284 766	597 031	98 097	460 136	38 798	1 687 735	676 497	830 212	181 026
1993 4.VJ	2 024 091	519 927	96 998	392 527	30 402	1 504 164	588 589	741 022	174 553
BAYERN									
1992 4.VJ	4 736 176	1 356 974	231 493	954 035	171 446	3 379 202	885 278	2 254 678	259 246
1993 2.VJ	5 363 266	1 513 028	265 951	1 015 210	231 867	3 850 238	1 077 463	2 620 740	152 035
1993 3.VJ	5 469 146	1 689 015	241 934	1 339 303	107 778	3 780 131	1 106 707	2 515 033	158 391
1993 4.VJ	4 701 589	1 264 006	216 239	957 762	90 005	3 437 583	815 319	2 463 889	158 375
BERLIN									
1992 4.VJ	1 440 645	675 585	47 880	505 581	122 124	765 060	201 727	524 926	38 407
1993 2.VJ	1 691 886	758 748	45 433	618 215	95 100	933 138	255 321	648 402	29 415
1993 3.VJ	1 743 194	768 809	38 472	678 544	71 793	954 385	212 701	712 763	28 921
1993 4.VJ	1 786 056	847 307	60 519	716 232	70 556	938 749	198 532	664 699	75 518
BRANDENBURG									
1992 4.VJ	761 404	168 852	22 432	115 298	31 122	592 552	189 818	355 634	47 200
1993 2.VJ	729 980	144 628	19 741	94 841	30 046	565 352	129 714	385 853	69 785
1993 3.VJ	665 515	136 415	22 955	94 557	18 893	529 100	137 635	316 893	74 572
1993 4.VJ	835 649	172 767	30 937	115 923	25 907	662 882	168 678	457 491	36 713
BREMEN									
1992 4.VJ	269 734	126 955	5 399	119 902	1 654	142 779	21 982	94 662	26 135
1993 2.VJ	321 223	145 111	3 236	130 277	11 598	176 112	19 080	119 163	37 669
1993 3.VJ	233 429	83 337	4 492	75 213	3 632	150 092	14 912	105 589	29 611
1993 4.VJ	256 589	74 361	7 145	60 471	6 745	182 228	9 588	139 962	32 678
HAMBURG									
1992 4.VJ	663 777	298 596	3 697	243 672	51 227	365 181	85 527	236 710	42 944
1993 2.VJ	833 605	289 887	13 133	242 162	34 592	543 718	117 326	327 559	98 833
1993 3.VJ	819 272	292 067	15 102	257 487	19 478	527 205	112 760	291 037	123 408
1993 4.VJ	758 306	269 756	18 406	239 191	12 159	488 550	79 454	274 060	135 036
HESSEN									
1992 4.VJ	1 974 616	475 079	57 357	311 572	106 160	1 499 537	492 562	786 406	220 569
1993 2.VJ	1 869 468	470 276	78 543	318 124	73 609	1 399 192	482 839	698 068	218 285
1993 3.VJ	1 915 862	425 738	91 129	260 141	54 468	1 490 124	580 533	719 020	190 571
1993 4.VJ	1 663 783	364 404	88 196	227 959	48 249	1 299 379	510 847	638 878	149 654

BAUBERICHTERSTATTUNG

1 BAUHAUPTGEWERBE

1.14 AUFTRAGSBESTAND SOWIE LAENDERERGEBNISSE NACH BETRIEBSSITZ
UND ART DER BAUTEN

1.14.1 INSGESAMT, WOHNUNGSBAU, GEWERBLICHER BAU

- BETRIEBE MIT 20 BESCHAEFFTIGTEN UND MEHR -
1 000 DM

ZEITRAUM	AUFTRAGS- BESTAND INSGESAMT	DAVON		WOHNUNGS- BAU	LANDWIRT- SCHAFTLICHER BAU	GEWERBLICHER UND INDUSTRIELLER BAU				
		HOCHBAU	TIEFBAU			ZUSAMMEN	DAVON			
							HOCHBAU	TIEFBAU		
MECKLENBURG-VORPOMMERN										
1992 4.VJ	1 262 687	858 978	403 709	268 943	19 219	507 267	423 666	83 601		
1993 2.VJ	1 491 142	1 026 633	455 509	335 396	10 431	646 866	512 640	134 226		
1993 3.VJ	1 534 367	1 000 901	533 466	327 755	10 542	633 511	486 084	147 447		
1993 4.VJ	1 643 693	1 039 376	604 317	404 124	4 974	577 925	440 384	137 541		
NIEDERSACHSEN										
1992 4.VJ	4 823 405	3 172 176	1 651 229	1 136 888	10 657	1 840 834	1 461 556	379 278		
1993 2.VJ	5 345 342	3 299 533	2 045 809	1 281 092	12 912	1 902 891	1 388 934	513 957		
1993 3.VJ	5 281 540	3 311 975	1 969 565	1 383 651	22 444	1 794 601	1 343 638	450 963		
1993 4.VJ	4 956 995	3 228 651	1 728 344	1 458 044	9 486	1 571 634	1 227 104	344 530		
NORDRHEIN-WESTFALEN										
1992 4.VJ	11 767 195	7 779 212	3 987 973	2 142 776	8 024	5 381 463	4 467 046	914 417		
1993 2.VJ	12 561 818	8 002 600	4 559 218	2 445 665	32 963	5 518 812	4 560 688	958 124		
1993 3.VJ	12 148 647	7 769 391	4 379 256	2 493 699	11 631	5 247 703	4 282 054	965 649		
1993 4.VJ	12 365 958	8 096 664	4 269 294	2 834 740	7 584	5 166 077	4 176 332	989 745		
RHEINLAND-PFALZ										
1992 4.VJ	3 520 386	2 431 698	1 088 668	1 380 731	5 490	826 431	630 322	196 109		
1993 2.VJ	3 560 292	2 585 071	976 221	1 517 769	1 927	834 498	667 194	167 304		
1993 3.VJ	3 340 913	2 362 935	977 978	1 337 632	4 099	772 762	621 741	151 021		
1993 4.VJ	3 330 145	2 461 576	868 569	1 373 626	6 405	742 151	604 399	137 752		
SAARLAND										
1992 4.VJ	824 122	428 603	395 519	185 880	399	217 137	171 272	45 865		
1993 2.VJ	824 681	478 743	345 938	215 458	127	217 059	168 524	48 535		
1993 3.VJ	823 198	506 140	317 058	205 909	49	252 718	211 336	41 382		
1993 4.VJ	725 377	422 201	303 176	196 980	190	191 895	153 718	38 177		
SACHSEN										
1992 4.VJ	2 478 226	1 491 183	987 043	374 297	3 382	1 012 085	820 448	191 637		
1993 2.VJ	3 103 262	1 988 845	1 114 417	629 420	25 946	1 225 017	974 003	251 014		
1993 3.VJ	3 518 237	2 272 687	1 245 550	745 675	6 976	1 257 015	1 010 215	246 800		
1993 4.VJ	3 734 530	2 326 142	1 408 388	822 473	7 614	1 285 733	1 018 304	267 429		
SACHSEN-ANHALT										
1992 4.VJ	2 690 429	1 530 269	1 160 180	483 069	6 323	1 085 960	808 434	277 526		
1993 2.VJ	3 374 761	2 115 601	1 259 180	681 741	26 651	1 615 230	1 212 995	402 235		
1993 3.VJ	3 332 572	2 092 442	1 240 130	639 090	6 792	1 630 249	1 239 447	390 802		
1993 4.VJ	3 605 742	2 381 573	1 224 169	836 846	8 315	1 666 875	1 263 235	413 640		
SCHLESWIG-HOLSTEIN										
1992 4.VJ	1 342 554	847 823	494 731	350 547	9 655	419 745	342 753	76 992		
1993 2.VJ	1 721 201	1 049 936	671 265	587 367	16 926	427 490	310 987	116 503		
1993 3.VJ	1 615 736	980 929	634 807	546 492	10 882	395 043	297 321	97 722		
1993 4.VJ	1 677 555	1 063 024	614 531	577 872	8 367	414 024	330 530	83 494		
THUERINGEN										
1992 4.VJ	1 578 249	810 757	767 492	150 542	2 340	649 855	491 901	157 954		
1993 2.VJ	1 876 893	1 073 887	801 996	235 846	7 913	884 855	665 066	199 789		
1993 3.VJ	1 897 062	1 106 026	791 037	295 621	4 180	788 196	626 777	161 419		
1993 4.VJ	2 229 252	1 441 276	787 976	504 528	3 177	985 711	767 421	218 290		

BAUBERICHTERSTATTUNG

I BAUHAUPTGEWERBE

1.14 AUFTRAGSBESTAND SOWIE LAENDERERGEBNISSE NACH BETRIEBSSITZ
UND ART DER BAUTEN

1.14.2 OEFFENTLICHER UND VERKEHRSBAU

- BETRIEBE MIT 20 BESCHAEFTIGTEN UND MEHR -
1 000 DM

ZEITRAUM	OEFFENTLICHER BAU ZUSAMMEN	HOCHBAU				TIEFBAU			
		ZUSAMMEN	DAVON FUER			ZUSAMMEN	DAVON		
			ORGANISATIONEN OHNE ERWERBSZWECK	GEBIETSKOERPER-SCHAFTEN	DEUTSCHE BUNDESBAHN UND BUNDESPOST		IM STRASSENBAU	FUER GEBIETSKOERPER-SCHAFTEN	FUER DEUTSCHE BUNDESBAHN UND BUNDESPOST
MECKLENBURG-VORPOMMERN									
1992 4.VJ	487 258	147 150	43 981	80 694	22 475	320 108	95 509	211 060	13 539
1993 2.VJ	498 449	167 166	47 052	105 881	14 233	331 283	129 025	179 536	22 722
1993 3.VJ	562 559	176 540	58 040	109 056	9 444	386 019	137 238	223 304	26 477
1993 4.VJ	656 670	189 894	47 470	132 796	9 628	466 776	187 442	260 590	18 744
NIEDERSACHSEN									
1992 4.VJ	1 835 026	563 075	72 720	459 142	31 213	1 271 951	469 598	703 792	98 561
1993 2.VJ	2 148 447	616 595	90 888	461 390	64 317	1 531 852	657 239	745 213	129 400
1993 3.VJ	2 080 844	562 242	128 362	387 326	46 554	1 518 602	574 213	801 725	142 664
1993 4.VJ	1 917 831	534 017	134 961	370 431	28 625	1 383 814	486 487	759 397	137 930
NORDRHEIN-WESTFALEN									
1992 4.VJ	4 234 922	1 161 366	210 473	664 657	286 236	3 073 556	1 039 759	1 909 894	123 903
1993 2.VJ	4 564 378	963 284	232 204	637 962	93 118	3 601 094	964 482	2 410 863	225 749
1993 3.VJ	4 395 614	982 007	244 415	625 634	111 758	3 413 607	932 250	2 268 840	212 517
1993 4.VJ	4 357 557	1 078 008	205 340	795 279	77 389	3 279 549	934 353	2 114 779	230 417
RHEINLAND-PFALZ									
1992 4.VJ	1 307 714	415 155	73 051	336 478	5 626	892 559	401 425	428 493	62 641
1993 2.VJ	1 206 098	398 181	45 564	345 482	7 135	807 917	422 062	350 637	35 218
1993 3.VJ	1 226 420	399 463	54 349	330 008	15 106	826 957	432 186	360 012	34 759
1993 4.VJ	1 207 963	477 146	47 128	420 765	9 253	730 817	354 575	332 682	43 560
SAARLAND									
1992 4.VJ	420 706	71 052	13 774	55 158	2 120	349 654	58 403	271 372	19 879
1993 2.VJ	391 999	94 596	16 843	76 459	1 294	297 403	64 105	207 310	25 989
1993 3.VJ	364 522	68 846	12 782	74 120	1 944	275 676	54 713	199 186	21 777
1993 4.VJ	336 302	71 303	9 153	69 974	2 176	264 939	55 441	189 260	20 298
SACHSEN									
1992 4.VJ	1 088 462	293 056	21 551	261 553	9 952	795 406	259 749	493 898	41 759
1993 2.VJ	1 222 879	359 476	27 890	271 685	59 901	863 403	315 594	476 036	72 773
1993 3.VJ	1 508 571	509 821	32 334	422 684	54 803	998 750	360 046	608 679	30 025
1993 4.VJ	1 618 710	477 751	37 735	427 016	13 000	1 140 959	437 325	654 224	49 410
SACHSEN-ANHALT									
1992 4.VJ	1 115 077	232 443	15 661	128 811	87 971	882 634	274 572	350 514	257 548
1993 2.VJ	1 051 139	194 214	23 420	123 123	47 671	856 925	349 003	378 303	129 619
1993 3.VJ	1 056 441	207 113	44 260	122 363	40 490	849 328	339 403	447 724	62 201
1993 4.VJ	1 094 706	284 177	44 854	190 329	48 994	810 629	312 262	362 920	135 347
SCHLESWIG-HOLSTEIN									
1992 4.VJ	552 607	134 868	11 669	95 998	27 201	417 739	208 717	179 443	29 579
1993 2.VJ	689 418	134 656	30 780	91 106	12 770	554 762	229 372	294 751	30 639
1993 3.VJ	663 319	126 234	20 985	97 231	8 018	537 085	222 040	288 986	26 059
1993 4.VJ	677 292	146 255	31 830	110 547	3 878	531 037	227 972	282 172	20 893
THUERINGEN									
1992 4.VJ	775 512	165 974	52 154	79 390	34 430	609 538	230 740	317 935	60 863
1993 2.VJ	747 269	145 062	8 347	125 934	10 781	602 207	236 118	330 419	35 670
1993 3.VJ	809 065	179 447	5 960	156 426	17 061	629 618	259 623	340 469	29 526
1993 4.VJ	735 836	166 150	21 293	135 383	9 474	569 686	171 222	358 847	39 617

BAUBERICHTERSTATTUNG

1 BAUHAUPTGEBWERBE

1.15 AUFTRAGSBESTAND SOWIE LAENDERERGEBNISSE NACH LAGE DER BAUSTELLE UND ART DER BAUTEN

1.15.1 INSGESAMT, WOHNUNGSBAU, GEWERBLICHER BAU

- BETRIEBE MIT 20 BESCHAEFFTIGTEN UND MEHR -
1 000 DM

ZEITRAUM	AUFTRAGS- BESTAND INSGESAMT	DAVON		WOHNUNGS- BAU	LANDWIRT- SCHAFTLICHER BAU	GEWERBLICHER UND INDUSTRIELLER BAU			
		HOCHBAU	TIEFBAU			ZUSAMMEN	HOCHBAU	TIEFBAU	
DEUTSCHLAND									
1992 4.VJ	62 931 176	41 554 580	21 376 596	14 163 019	158 292	24 468 531	20 311 371	4 157 160	
1993 2.VJ	69 808 919	45 921 806	23 887 113	17 174 070	304 172	26 565 950	21 426 146	5 139 814	
1993 3.VJ	69 081 131	45 760 015	23 321 116	17 778 921	214 430	25 289 241	20 522 539	4 766 702	
1993 4.VJ	69 653 374	47 402 360	22 251 014	19 275 555	178 888	25 570 001	21 010 688	4 559 313	
FRUEHERES BUNDESGBIET 1)									
1992 4.VJ	48 648 821	32 672 224	15 976 597	11 681 030	111 753	18 514 108	15 466 626	3 047 492	
1993 2.VJ	53 564 517	35 341 333	18 223 184	13 595 564	202 001	19 522 071	15 864 273	3 657 798	
1993 3.VJ	51 992 928	34 565 441	17 427 487	13 848 125	160 818	18 133 211	14 793 497	3 339 714	
1993 4.VJ	50 434 270	34 545 814	15 888 456	14 336 098	132 698	17 730 321	14 669 684	3 060 637	
NEUE LAENDER 1)									
1992 4.VJ	14 282 379	8 882 369	5 400 010	2 481 986	46 541	5 954 438	4 844 754	1 109 684	
1993 2.VJ	16 244 435	10 580 493	5 663 942	3 588 520	102 168	7 043 887	5 561 878	1 482 009	
1993 3.VJ	17 088 256	11 194 614	5 893 642	3 930 817	53 612	7 156 040	5 729 055	1 426 985	
1993 4.VJ	19 219 170	12 856 606	6 362 554	4 939 474	46 190	7 839 710	6 341 034	1 498 676	
BADEN-WUERTEMBERG									
1992 4.VJ	6 839 117	4 558 797	2 280 320	2 275 421	11 162	2 029 259	1 635 346	393 913	
1993 2.VJ	6 757 193	4 581 241	2 175 952	2 387 611	69 604	1 906 509	1 500 340	406 169	
1993 3.VJ	6 587 700	4 615 016	1 972 684	2 423 932	61 243	1 903 277	1 550 658	352 619	
1993 4.VJ	6 319 459	4 560 389	1 759 070	2 477 648	57 772	1 808 878	1 499 169	309 709	
BAYERN									
1992 4.VJ	10 519 389	7 227 546	3 291 843	2 794 659	34 375	3 615 031	3 172 547	442 494	
1993 2.VJ	11 977 751	8 020 393	3 957 358	3 334 482	56 835	3 878 210	3 384 523	493 687	
1993 3.VJ	11 902 857	8 089 553	3 813 304	3 402 645	44 855	3 543 482	3 122 563	420 919	
1993 4.VJ	11 047 856	7 694 537	3 353 319	3 453 608	38 308	3 433 875	3 075 584	358 291	
BERLIN									
1992 4.VJ	4 244 914	3 242 762	1 002 152	1 062 142	4	1 812 684	1 585 213	227 471	
1993 2.VJ	5 308 357	4 003 229	1 305 128	1 388 191	400	2 224 331	1 864 474	359 857	
1993 3.VJ	5 147 071	3 800 890	1 346 181	1 677 910	-	1 684 235	1 327 575	356 660	
1993 4.VJ	5 756 757	4 518 648	1 238 109	1 643 197	-	2 323 077	2 036 936	286 081	
BRANDENBURG									
1992 4.VJ	2 937 135	1 880 176	1 056 959	473 555	7 083	1 319 726	1 109 831	209 895	
1993 2.VJ	2 832 846	1 762 280	1 070 566	644 014	15 420	1 133 670	832 147	301 523	
1993 3.VJ	2 958 716	1 945 529	1 023 187	820 480	12 200	1 154 624	873 558	280 666	
1993 4.VJ	3 829 251	2 666 620	1 162 631	1 166 978	9 493	1 477 605	1 210 790	266 816	
BREMEN									
1992 4.VJ	390 831	246 172	144 659	80 133	2 738	153 113	128 354	24 759	
1993 2.VJ	513 542	296 930	216 612	83 634	19	224 416	172 482	51 934	
1993 3.VJ	462 243	303 665	158 578	106 367	187	196 859	168 093	28 766	
1993 4.VJ	604 463	304 041	300 422	119 593	23	309 446	153 955	155 481	
HAMBURG									
1992 4.VJ	2 226 542	1 888 583	337 959	302 738	15	1 389 321	1 322 294	67 027	
1993 2.VJ	2 348 951	1 887 035	461 926	461 214	17 735	1 244 213	1 155 902	88 311	
1993 3.VJ	2 253 755	1 826 978	426 777	420 273	989	1 245 207	1 157 672	87 535	
1993 4.VJ	2 028 334	1 638 003	390 331	470 256	673	1 002 153	936 535	65 618	
HESSEN									
1992 4.VJ	4 521 147	2 855 121	1 666 026	940 402	7 033	1 855 377	1 479 965	375 412	
1993 2.VJ	4 693 257	3 171 683	1 521 574	1 126 626	10 833	1 851 761	1 506 766	344 995	
1993 3.VJ	4 595 237	3 159 523	1 435 714	1 145 686	6 952	1 830 169	1 582 537	247 632	
1993 4.VJ	4 318 098	3 075 224	1 242 874	1 150 552	7 043	1 743 121	1 527 732	215 389	

1) SIEME ERLAEUTERUNGEN S.8.

BAUBERICHTERSTATTUNG

1 BAUHAUPTGEBWERBE

1.15 AUFTRAGSBESTAND SOWIE LAENDERERGEBNISSE NACH LAGE DER BAUSTELLE UND ART DER BAUTEN

1.15.2 OEFFENTLICHER UND VERKEHRSBAU

- BETRIEBE MIT 20 BESCHAEFFTIGTEN UND MEHR -
1 000 DM

ZEITRAUM	OEFFENTLICHER BAU ZUSAMMEN	HOCHBAU				TIEFBAU			
		ZUSAMMEN	DAVON FUER			ZUSAMMEN	DAVON		
			ORGANISATIONEN OHNE ERWERBSZWECK	GEBIETS-KOERPER-SCHAFTEN	DEUTSCHE BUNDESBAHN UND BUNDESPOST		IM STRASSEN-BAU	FUER GEBIETS-KOERPER-SCHAFTEN	FUER DEUTSCHE BUNDESBAHN UND BUNDESPOST
DEUTSCHLAND									
1992 4.VJ	24 141 334	6 921 898	980 184	4 922 418	1 019 296	17 219 436	5 605 113	10 036 172	1 578 151
1993 2.VJ	25 764 717	7 017 418	1 052 563	5 130 956	833 899	18 747 299	6 207 159	11 048 495	1 491 645
1993 3.VJ	25 798 539	7 244 125	1 113 678	5 510 429	620 018	18 554 414	6 153 457	11 029 452	1 371 505
1993 4.VJ	24 628 930	6 937 229	1 098 204	5 352 585	486 440	17 691 701	5 538 086	10 694 872	1 458 743
FRUEHERES BUNDESGBIET 1)									
1992 4.VJ	18 341 930	5 412 815	811 900	4 121 459	479 456	12 929 115	4 167 516	7 872 297	889 302
1993 2.VJ	20 254 881	5 689 495	910 841	4 272 007	506 647	14 565 386	4 757 001	8 869 232	939 153
1993 3.VJ	19 850 774	5 763 001	916 550	4 481 752	364 639	14 087 773	4 497 016	8 675 605	915 152
1993 4.VJ	18 235 153	5 407 334	877 479	4 232 938	296 917	12 827 819	3 812 545	8 155 128	860 146
NEUE LAENDER 1)									
1992 4.VJ	5 793 414	1 509 088	168 287	800 967	539 834	4 290 326	1 437 601	2 163 878	688 847
1993 2.VJ	5 509 860	1 327 927	141 728	858 948	327 251	4 181 933	1 450 171	2 179 272	552 490
1993 3.VJ	5 947 787	1 481 130	197 129	1 028 683	255 318	4 466 657	1 656 452	2 353 852	456 353
1993 4.VJ	6 393 796	1 529 908	220 732	1 119 651	189 525	4 863 889	1 725 547	2 539 742	598 599
BADEN-WUERTEMBERG									
1992 4.VJ	2 523 275	636 868	99 564	506 479	30 826	1 886 407	724 815	940 071	221 521
1993 2.VJ	2 393 469	623 686	108 932	479 637	37 117	1 769 783	762 808	846 511	160 464
1993 3.VJ	2 199 248	579 183	100 605	448 323	30 255	1 620 085	667 233	800 842	151 950
1993 4.VJ	1 975 161	525 800	99 166	402 340	24 294	1 449 361	577 066	719 958	152 337
BAYERN									
1992 4.VJ	4 075 324	1 225 965	227 220	849 903	148 842	2 849 359	786 044	1 920 061	143 254
1993 2.VJ	4 708 224	1 244 553	249 315	862 532	132 706	3 463 671	1 020 063	2 320 200	123 408
1993 3.VJ	4 911 875	1 519 490	228 365	1 199 225	91 900	3 392 385	1 013 970	2 254 209	124 206
1993 4.VJ	4 122 065	1 127 037	191 679	852 585	82 773	2 985 028	733 420	2 180 086	81 522
BERLIN									
1992 4.VJ	1 370 084	595 403	40 865	520 710	33 828	774 681	210 298	508 501	55 882
1993 2.VJ	1 695 435	750 164	43 897	679 397	28 870	945 271	246 103	653 546	45 622
1993 3.VJ	1 784 926	795 405	36 128	735 330	23 947	989 521	218 812	712 407	58 302
1993 4.VJ	1 790 483	838 455	55 219	760 424	22 812	952 028	189 991	677 680	84 377
BRANDENBURG									
1992 4.VJ	1 136 771	289 707	31 369	128 377	129 961	847 064	234 017	448 258	164 789
1993 2.VJ	1 039 742	270 699	23 852	139 909	106 938	769 043	202 087	483 529	83 427
1993 3.VJ	981 412	238 891	37 950	125 529	75 412	742 521	205 335	481 120	56 066
1993 4.VJ	1 176 175	279 359	36 961	163 827	78 671	895 816	247 049	546 353	102 414
BREMEN									
1992 4.VJ	154 847	34 947	4 731	28 690	1 526	119 900	16 320	91 931	12 649
1993 2.VJ	205 473	40 795	2 692	25 389	12 714	164 678	20 825	128 039	17 814
1993 3.VJ	158 830	29 018	3 651	24 177	1 190	129 812	15 789	100 619	13 504
1993 4.VJ	175 401	30 460	5 225	18 284	6 951	144 941	10 504	117 908	16 531
HAMBURG									
1992 4.VJ	534 468	263 536	4 197	216 764	42 576	270 932	75 815	157 673	37 544
1993 2.VJ	625 789	262 184	4 811	215 280	32 093	373 616	94 377	245 126	44 112
1993 3.VJ	587 292	248 050	11 063	219 013	17 974	339 242	76 877	205 277	58 088
1993 4.VJ	555 252	230 539	14 027	205 315	11 197	324 713	57 726	192 968	74 019
HESSEN									
1992 4.VJ	1 718 335	427 721	61 397	325 371	40 953	1 290 614	327 272	814 325	149 017
1993 2.VJ	1 704 037	527 458	95 645	323 155	108 658	1 176 579	339 781	670 662	166 138
1993 3.VJ	1 612 430	424 348	108 687	283 295	32 368	1 188 082	391 410	654 249	142 423
1993 4.VJ	1 417 382	389 897	116 473	235 341	38 083	1 027 485	317 713	587 173	122 599

1) SIEHE ERLAEUTERUNGEN S.8.

BAUBERICHTERSTATTUNG

1 BAUHAUPTGEWERBE

1.15 AUFTRAGSBESTAND SOWIE LAENDERERGEBNISSE NACH LAGE DER BAUSTELLE UND ART DER BAUTEN

1.15.1 INSGESAMT, WOHNUNGSBAU, GEWERBLICHER BAU

- BETRIEBE MIT 20 BESCHAEFFTIGTEN UND MEHR -
1 000 DM

ZEITRAUM	AUFTRAGS- BESTAND INSGESAMT	DAVON		WOHNUNGS- BAU	LANDWIRT- SCHAFTLICHER BAU	GEWERBLICHER UND INDUSTRIELLER BAU			
		HOCHBAU	TIEFBAU			ZUSAMMEN	HOCHBAU	TIEFBAU	
MECKLENBURG-VORPOMMERN									
1992 4.VJ	1 689 513	1 099 719	589 794	279 730	19 897	753 719	639 197	114 522	
1993 2.VJ	1 818 646	1 272 347	546 299	414 857	11 549	809 117	653 645	155 472	
1993 3.VJ	1 902 873	1 272 612	630 261	398 566	12 911	834 566	665 497	169 069	
1993 4.VJ	2 129 073	1 367 368	741 705	466 336	6 864	864 493	699 440	165 053	
NIEDERSACHSEN									
1992 4.VJ	4 191 246	2 727 633	1 463 613	953 171	18 023	1 635 775	1 252 953	382 822	
1993 2.VJ	5 137 655	2 961 776	2 175 879	1 087 554	12 919	2 035 830	1 297 400	739 430	
1993 3.VJ	4 924 427	2 848 103	2 076 324	1 102 137	23 203	1 959 705	1 238 845	720 860	
1993 4.VJ	4 453 820	2 708 497	1 745 323	1 126 209	9 431	1 651 806	1 111 265	540 541	
NORDRHEIN-WESTFALEN									
1992 4.VJ	10 954 806	7 033 693	3 921 113	2 081 044	14 462	4 725 082	3 879 834	845 248	
1993 2.VJ	11 907 062	7 407 195	4 499 867	2 361 783	17 557	4 913 048	4 032 083	880 965	
1993 3.VJ	11 416 776	7 095 373	4 321 403	2 360 608	12 324	4 519 143	3 677 203	841 940	
1993 4.VJ	11 372 939	7 240 024	4 132 915	2 601 849	7 756	4 344 439	3 490 004	854 435	
RHEINLAND-PFALZ									
1992 4.VJ	2 768 462	1 716 407	1 052 055	798 353	8 971	689 069	513 997	175 072	
1993 2.VJ	2 639 603	1 652 541	991 062	807 915	2 385	604 247	456 379	147 868	
1993 3.VJ	2 511 575	1 513 091	998 484	687 947	1 794	595 442	453 637	141 805	
1993 4.VJ	2 426 516	1 525 516	901 000	738 854	4 128	511 381	375 116	136 265	
SAARLAND									
1992 4.VJ	605 179	254 514	350 665	91 538	1 326	167 317	106 617	60 700	
1993 2.VJ	622 629	317 662	304 967	124 511	84	172 231	107 271	64 960	
1993 3.VJ	618 288	332 436	285 852	114 632	49	195 501	136 245	59 256	
1993 4.VJ	558 077	286 426	269 651	118 072	190	160 141	101 156	58 985	
SACHSEN									
1992 4.VJ	3 789 140	2 437 505	1 351 635	711 205	4 579	1 613 673	1 321 153	292 520	
1993 2.VJ	4 772 533	3 284 526	1 488 067	1 073 683	26 131	2 117 106	1 753 365	363 741	
1993 3.VJ	5 335 820	3 715 649	1 620 171	1 232 794	10 378	2 229 668	1 866 340	363 326	
1993 4.VJ	5 861 504	3 996 551	1 864 953	1 455 003	12 216	2 392 339	1 982 923	409 416	
SACHSEN-ANHALT									
1992 4.VJ	3 368 310	2 140 008	1 228 302	599 882	8 351	1 413 485	1 117 900	295 585	
1993 2.VJ	3 928 260	2 499 079	1 429 181	838 000	36 061	1 802 319	1 393 168	409 151	
1993 3.VJ	3 996 976	2 533 219	1 463 757	826 869	9 406	1 863 783	1 459 642	404 141	
1993 4.VJ	4 236 667	2 806 725	1 429 942	1 006 472	10 552	1 886 416	1 483 671	402 745	
SCHLESWIG-HOLSTEIN									
1992 4.VJ	1 387 188	920 996	466 192	301 429	13 644	442 080	389 506	52 574	
1993 2.VJ	1 654 507	1 041 648	622 859	422 043	13 630	467 275	386 653	80 622	
1993 3.VJ	1 572 939	980 813	592 186	405 988	9 228	460 191	378 469	81 722	
1993 4.VJ	1 549 951	994 509	555 442	437 260	7 374	442 004	362 162	79 842	
THUERINGEN									
1992 4.VJ	2 498 281	1 324 961	1 173 320	417 614	6 631	853 835	656 673	197 162	
1993 2.VJ	2 892 090	1 762 261	1 129 829	617 966	13 007	1 181 675	929 553	252 122	
1993 3.VJ	2 883 871	1 727 605	1 156 266	652 108	8 717	1 073 399	863 618	209 781	
1993 4.VJ	3 162 675	1 999 342	1 163 333	844 685	7 065	1 218 857	964 210	254 647	

BAUBERICHTERSTATTUNG

1 BAUHAUPTGEWERBE

1.15 AUFTRAGSBESTAND SOWIE LAENDERERGEBNISSE NACH LAGE DER BAUSTELLE UND ART DER BAUTEN

1.15.2 OEFFENTLICHER UND VERKEHRSBAU

- BETRIEBE MIT 20 BESCHAEFFTIGTEN UND MEHR -
1 000 DM

ZEITRAUM	OEFFENTLICHER BAU ZUSAMMEN	HOCHBAU				TIEFBAU			
		ZUSAMMEN	DAVON FUER			ZUSAMMEN	DAVON		
			ORGANISATIONEN OHNE ERWERBSZWECK	GEBIETS-KOERPER-SCHAFTEN	DEUTSCHE BUNDESBahn UND BUNDESPOST		IM STRASSEN-BAU	FUER GEBIETS-KOERPER-SCHAFTEN	FUER DEUTSCHE BUNDESBahn UND BUNDESPOST
MECKLENBURG-VORPOMMERN									
1992 4.VJ	636 167	160 895	46 463	83 615	30 817	475 272	152 071	239 729	83 472
1993 2.VJ	583 123	192 296	55 046	110 988	26 262	390 827	154 201	188 494	48 132
1993 3.VJ	656 830	195 638	64 886	117 464	13 188	461 192	196 230	226 615	38 347
1993 4.VJ	791 380	214 728	56 468	147 194	11 066	576 652	237 249	297 602	41 801
NIEDERSACHSEN									
1992 4.VJ	1 584 277	503 486	68 972	409 394	25 120	1 080 791	443 705	584 137	72 949
1993 2.VJ	2 001 352	563 903	88 046	431 232	44 626	1 437 449	661 857	667 470	108 122
1993 3.VJ	1 839 382	493 918	110 167	338 452	35 299	1 355 464	553 559	690 809	111 096
1993 4.VJ	1 667 374	462 592	106 351	332 351	23 890	1 204 782	471 432	623 410	109 940
NORDRHEIN-WESTFALEN									
1992 4.VJ	4 134 218	1 058 353	211 045	725 993	121 315	3 075 865	1 013 004	1 988 814	94 047
1993 2.VJ	4 614 674	995 772	227 188	686 130	82 454	3 618 902	958 185	2 452 926	207 791
1993 3.VJ	4 524 701	1 045 238	241 190	694 634	109 414	3 479 463	890 528	2 395 178	193 767
1993 4.VJ	4 418 895	1 140 415	225 480	841 465	73 470	3 278 480	871 608	2 245 207	161 665
RHEINLAND-PFALZ									
1992 4.VJ	1 272 069	395 086	69 256	320 459	5 371	876 983	368 346	441 537	67 100
1993 2.VJ	1 219 056	385 862	43 717	338 547	3 598	833 194	396 032	407 742	29 420
1993 3.VJ	1 228 332	369 713	43 862	314 899	10 952	856 679	425 419	401 068	30 192
1993 4.VJ	1 172 153	407 418	26 951	373 876	6 591	764 735	352 950	375 485	36 300
SAARLAND									
1992 4.VJ	344 998	55 033	12 693	39 133	3 207	289 985	38 623	233 720	17 622
1993 2.VJ	325 803	85 796	14 815	69 696	1 295	240 007	47 582	179 728	12 696
1993 3.VJ	308 106	81 510	10 310	68 898	2 302	226 596	44 030	170 580	11 986
1993 4.VJ	277 674	67 008	7 919	56 910	2 179	210 666	46 368	157 879	6 419
SACHSEN									
1992 4.VJ	1 459 683	400 568	32 788	313 833	53 947	1 059 115	357 725	618 337	83 053
1993 2.VJ	1 555 673	431 347	28 184	314 100	89 083	1 124 326	412 715	603 706	107 905
1993 3.VJ	1 862 980	606 137	33 528	479 043	93 666	1 256 843	472 468	727 567	56 808
1993 4.VJ	2 001 946	546 409	42 703	464 797	38 909	1 455 537	546 989	783 185	126 363
SACHSEN-ANHALT									
1992 4.VJ	1 346 592	413 875	15 786	173 087	225 002	932 717	295 102	455 118	182 497
1993 2.VJ	1 251 880	231 850	25 954	154 490	51 406	1 020 030	337 939	496 265	185 826
1993 3.VJ	1 296 918	237 302	49 283	144 502	43 517	1 059 616	358 144	497 588	203 884
1993 4.VJ	1 333 227	306 030	52 510	203 832	49 688	1 027 197	376 947	477 777	172 473
SCHLESWIG-HOLSTEIN									
1992 4.VJ	630 035	216 417	11 960	178 563	25 894	413 618	164 274	231 627	17 717
1993 2.VJ	761 559	219 322	33 783	161 012	24 527	542 237	219 388	299 291	23 569
1993 3.VJ	697 592	187 128	22 522	155 506	9 100	510 464	200 389	290 467	19 608
1993 4.VJ	663 313	187 713	28 989	154 047	4 677	475 600	183 767	277 396	14 437
THUERINGEN									
1992 4.VJ	1 220 201	244 043	41 881	102 055	100 107	976 158	399 686	402 436	175 036
1993 2.VJ	1 079 442	201 735	8 712	139 461	53 562	877 707	343 229	407 278	127 200
1993 3.VJ	1 149 647	203 162	11 382	162 145	29 635	946 485	424 275	420 962	101 248
1993 4.VJ	1 092 068	183 382	32 090	140 001	11 291	908 686	317 313	434 825	156 548

BAUBERICHTERSTATTUNG

1 BAUHAUPTGEBERBE

1.16 BESCHAEFTIGTE, GELEISTETE ARBEITSSTUNDEN,
AUFTRAGSEINGANG INSGESAMT SOWIE NACH LAENDERN
VIERTELJAHRESEERGEBNISSE

ZEITRAUM	BESCHAEFTIGTE 1)		GELEISTETE ARBEITSSTUNDEN 1)					AUFTRAGSEINGANG 2)				
	INSGE- SAMT	DARUNTER AUSLAEND. ARBEIT- NEHMER	INSGE- SAMT	WOHNUNGS- BAU	GEWERBL. U. IN- DISTR. BAU ZUSAMMEN	OEFFENTL. UND VER- KEHRSBAU ZUSAMMEN	DARUNTER STRASSEN- BAU	INSGE- SAMT	WOHNUNGS- BAU	GEWERBL. U. IN- DISTR. BAU ZUSAMMEN	OEFFENTL. UND VER- KEHRSBAU ZUSAMMEN	DARUNTER STRASSEN- BAU
DEUTSCHLAND												
1992 4.VJ	1 421 787	123 068	456 520	156 597	148 674	148 158	45 602	36 205,3	8 198,0	14 438,3	13 414,8	3 981,5
1993 3.VJ	1 488 031	129 944	509 707	184 317	163 315	158 360	48 903	41 445,3	10 427,4	15 324,4	15 499,3	5 014,5
4.VJ	1 475 556	126 801	446 841	166 220	141 356	136 262	40 206	39 499,8	10 904,2	14 785,5	13 641,5	4 001,9
VERAENDERUNG GEGEN VORJAHRESQUARTAL IN %												
1992 4.VJ	2,3	8,3	6,7	12,6	6,0	1,8	1,6	13,6	19,1	17,5	6,9	-2,3
1993 3.VJ	3,2	3,4	2,6	10,9	-1,2	-2,1	-3,6	9,8	38,9	3,6	2,4	-2,2
4.VJ	3,8	3,0	-2,1	6,1	-4,9	-8,0	-11,8	9,1	33,0	2,4	1,7	0,5
FRUEHERES BUNDESgebiet												
1992 4.VJ	1 086 657	122 070	344 926	133 012	101 671	108 131	35 141	28 237,5	6 914,7	11 085,5	10 116,1	3 025,8
1993 3.VJ	1 102 401	128 053	357 797	147 350	105 835	112 252	36 891	31 558,0	8 475,9	11 290,3	11 651,7	3 731,7
4.VJ	1 088 457	124 676	321 052	131 851	92 354	94 856	30 017	29 145,7	8 435,0	10 745,2	9 848,0	2 805,6
VERAENDERUNG GEGEN VORJAHRESQUARTAL IN %												
1992 4.VJ	1,0	8,1	4,2	10,0	-0,1	1,7	1,5	7,4	13,7	9,7	1,1	-7,4
1993 3.VJ	0,4	2,8	-1,3	5,8	-5,8	-5,2	-6,5	4,2	28,5	-3,0	-2,2	-8,6
4.VJ	0,2	2,1	-6,9	-0,9	-9,2	-12,3	-14,6	3,2	22,0	-3,1	-2,6	-7,3
NEUE LAENDER UND BERLIN-OST												
1992 4.VJ	335 140	998	111 594	23 585	47 003	40 027	10 461	7 967,8	1 283,3	3 352,8	3 298,8	955,7
1993 3.VJ	385 630	1 891	141 910	36 957	57 480	45 108	12 012	9 889,3	1 951,5	4 034,1	3 847,7	1 282,8
4.VJ	367 098	2 126	125 789	34 359	49 002	41 396	10 188	10 354,1	2 469,2	4 040,3	3 793,5	1 156,3
VERAENDERUNG GEGEN VORJAHRESQUARTAL IN %												
1992 4.VJ	6,7	42,7	15,2	29,6	22,1	2,0	2,0	43,1	59,7	54,2	29,7	18,4
1993 3.VJ	12,2	85,0	14,0	36,9	8,4	5,5	6,3	32,7	91,0	28,0	19,7	22,5
4.VJ	15,5	113,0	12,7	45,7	4,3	3,4	-2,6	29,9	92,4	20,5	15,0	25,2
BADEN-WUERTTEMBERG												
1992 4.VJ	181 711	37 815	58 791	28 303	13 843	16 516	5 896	3 678,2	1 287,9	1 160,1	1 225,8	462,5
1993 3.VJ	181 762	38 070	59 006	29 783	13 229	15 791	5 838	4 129,5	1 496,5	1 290,4	1 336,8	491,9
4.VJ	178 922	37 106	54 245	28 225	12 175	13 618	4 809	3 846,3	1 560,3	1 166,2	1 115,1	386,4
VERAENDERUNG GEGEN VORJAHRESQUARTAL IN %												
1992 4.VJ	2,3	11,1	7,0	14,2	-0,3	2,7	4,7	-5,9	12,5	-10,8	-15,8	-4,6
1993 3.VJ	-1,3	-2,0	-3,3	5,0	-11,4	-9,8	-6,2	-2,1	12,9	-12,0	-5,8	-5,7
4.VJ	-1,5	-2,1	-7,7	-0,3	-12,0	-17,5	-18,4	4,6	21,2	0,5	-9,0	-16,4
BAYERN												
1992 4.VJ	253 189	25 063	81 179	33 032	21 499	25 801	7 491	6 371,9	2 028,9	2 179,8	2 105,7	493,3
1993 3.VJ	260 047	27 200	88 293	37 374	22 211	27 860	8 126	7 950,3	2 373,9	2 495,7	3 006,9	868,2
4.VJ	258 511	27 340	77 146	33 704	19 357	23 408	6 548	6 609,7	2 414,1	1 876,7	2 249,6	502,8
VERAENDERUNG GEGEN VORJAHRESQUARTAL IN %												
1992 4.VJ	1,7	3,5	5,9	11,5	0,7	3,9	-0,3	10,9	30,1	8,1	-0,4	-18,7
1993 3.VJ	2,1	3,9	0,5	7,2	-4,8	-3,0	-9,0	7,7	27,2	-1,6	3,1	-4,6
4.VJ	2,1	9,1	-5,0	2,0	-10,0	-3,3	-12,6	3,7	19,0	-13,9	6,8	1,9
BERLIN												
1992 4.VJ	63 631	5 571	19 705	6 234	6 643	6 828	1 696	2 443,7	461,2	1 036,7	945,8	218,6
1993 3.VJ	63 627	5 920	20 920	6 536	7 362	7 022	1 683	2 578,9	833,7	842,0	903,2	200,0
4.VJ	64 483	6 073	19 093	6 000	6 730	6 363	1 535	2 938,3	524,4	1 504,3	909,7	196,7
VERAENDERUNG GEGEN VORJAHRESQUARTAL IN %												
1992 4.VJ	3,6	8,3	7,4	-0,2	12,2	10,6	-7,5	9,8	22,4	-3,7	22,2	15,0
1993 3.VJ	-1,0	5,5	-2,6	-3,7	0,7	-4,7	-10,1	21,8	152,6	-12,9	9,9	-13,5
4.VJ	1,3	9,0	-3,1	-3,8	1,3	-6,8	-9,5	20,2	13,7	45,1	-3,8	-10,0
BRANDENBURG												
1992 4.VJ	54 276	187	18 009	3 849	7 174	6 800	1 627	1 448,4	227,7	577,2	637,7	192,7
1993 3.VJ	58 099	260	20 981	4 814	8 860	8 991	1 343	1 388,2	263,6	561,9	549,9	152,4
4.VJ	59 104	317	18 830	4 511	7 516	6 566	1 283	1 753,3	384,7	621,0	736,2	188,0
VERAENDERUNG GEGEN VORJAHRESQUARTAL IN %												
1992 4.VJ	-5,9	0,5	1,8	23,2	-0,8	-4,0	-1,9	40,1	38,1	66,6	24,1	43,3
1993 3.VJ	5,7	72,8	9,6	17,7	11,4	1,7	-21,8	3,1	50,3	-10,3	2,6	-10,8
4.VJ	8,9	69,6	4,6	17,2	4,8	-3,4	-21,1	21,1	68,9	7,6	15,4	-2,4

1) ALLE BETRIEBE
2) BETRIEBE MIT 20 BESCHAEFTIGTEN UND MEHR.

BAUBERICHTERSTATTUNG

1 BAUHAUPTGEMERBE

1.16 BESCHAEFTIGTE, GELEISTETE ARBEITSSTUNDEN,
AUFTRAGSEINGANG INSGESAMT SOWIE NACH LAENDERN
VIERTELJAHRESEERGESNISSE

ZEITRAUM	BESCHAEFTIGTE 1)		GELEISTETE ARBEITSSTUNDEN 1)					AUFTRAGSEINGANG 2)				
	INSGE- SAMT	DARUNTER AUSLAEND. ARBEIT- NEHMER	INSGE- SAMT	WOHNUNGS- BAU	GEWERBL. U. IN- DUSTR. BAU ZUSAMMEN	OFFENTL. UND VER- KEHRSBAU ZUSAMMEN	DARUNTER STRASSEN- BAU	INSGE- SAMT	WOHNUNGS- BAU	GEWERBL. U. IN- DUSTR. BAU ZUSAMMEN	OFFENTL. UND VER- KEHRSBAU ZUSAMMEN	DARUNTER STRASSEN- BAU
ANZAHL												
BREMEN												
1992 4.VJ	11 016	403	3 314	638	1 543	1 133	258	302,7	29,3	131,6	141,8	13,3
1993 3.VJ	10 825	398	3 399	699	1 540	1 160	303	351,4	66,8	190,5	94,1	26,1
4.VJ	10 584	389	2 973	571	1 404	998	238	265,1	22,2	158,7	84,1	10,8
VERAENDERUNG GEGEN VORJAHRESQUARTAL IN %												
1992 4.VJ	-0,8	-3,8	-2,3	7,0	-6,6	-1,0	2,8	14,8	4,1	-14,8	74,8	24,5
1993 3.VJ	-2,1	-1,6	-3,7	-6,2	-2,2	-4,1	4,1	11,8	271,7	-1,8	-8,1	69,8
4.VJ	-3,9	-3,6	-10,3	-10,5	-9,0	-11,9	-7,8	-12,4	-24,2	20,6	-40,7	-18,6
HAMBURG												
1992 4.VJ	22 399	1 556	6 545	1 440	3 113	1 992	607	789,5	56,8	434,3	298,4	54,7
1993 3.VJ	22 633	1 718	7 036	1 676	3 218	2 142	714	915,8	107,6	502,9	305,3	86,2
4.VJ	22 108	1 666	5 914	1 335	2 739	1 840	581	743,3	116,9	408,3	218,1	64,3
VERAENDERUNG GEGEN VORJAHRESQUARTAL IN %												
1992 4.VJ	1,3	8,2	1,0	7,9	-2,9	2,7	5,6	8,0	-0,1	-12,2	65,9	-22,1
1993 3.VJ	1,4	10,3	-8,9	0,1	-18,5	2,0	0,8	10,4	72,0	14,9	-7,2	-11,0
4.VJ	-1,3	7,1	-9,6	-7,3	-12,0	-7,6	-4,3	-5,8	108,0	-6,0	-26,9	17,6
HESSEN												
1992 4.VJ	92 450	13 665	28 641	9 917	8 415	10 217	3 178	2 496,0	480,1	1 022,0	986,0	266,8
1993 3.VJ	93 840	14 685	31 083	10 837	9 383	10 773	3 365	3 125,0	648,8	1 258,0	1 193,0	429,0
4.VJ	92 860	13 649	26 984	9 803	8 203	8 890	2 676	2 511,2	580,6	1 022,5	898,0	233,9
VERAENDERUNG GEGEN VORJAHRESQUARTAL IN %												
1992 4.VJ	1,1	8,4	6,7	20,7	-0,5	1,4	3,2	4,1	6,1	17,7	-8,1	-13,5
1993 3.VJ	-0,5	6,0	-1,8	2,7	-3,3	-4,3	-4,8	14,1	32,7	31,8	-6,6	3,1
4.VJ	0,4	-0,1	-5,8	-1,1	-2,6	-13,0	-15,8	0,6	21,0	0,1	-8,9	-12,3
MECKLENBURG-VORPOMMERN												
1992 4.VJ	42 712	32	14 070	3 063	5 350	5 371	1 272	947,7	145,5	362,5	432,0	137,9
1993 3.VJ	50 215	85	18 470	5 443	6 539	6 090	1 467	1 056,0	202,1	402,5	437,9	141,1
4.VJ	48 091	73	15 806	4 767	5 505	5 232	1 295	1 081,8	270,6	376,2	421,7	146,3
VERAENDERUNG GEGEN VORJAHRESQUARTAL IN %												
1992 4.VJ	3,0	37,7	11,2	24,0	16,9	1,0	20,9	23,1	-23,0	35,5	42,1	93,1
1993 3.VJ	14,4	140,6	7,7	11,8	4,0	7,1	5,8	11,4	29,9	20,0	-0,7	-17,6
4.VJ	12,6	131,6	12,3	55,6	2,9	-2,6	1,8	14,2	88,0	3,8	-2,4	6,1
NIEDERSACHSEN												
1992 4.VJ	119 192	4 163	38 678	14 945	10 206	13 165	4 434	3 181,1	759,7	1 169,9	1 239,6	352,3
1993 3.VJ	122 993	4 583	42 582	17 263	10 777	14 128	4 972	3 723,9	999,8	1 099,9	1 606,7	496,1
4.VJ	121 169	4 480	35 537	14 691	8 882	11 666	3 999	3 232,1	898,2	1 081,1	1 244,1	385,6
VERAENDERUNG GEGEN VORJAHRESQUARTAL IN %												
1992 4.VJ	0,2	6,8	2,6	6,1	1,3	0,2	-1,6	7,6	-1,2	16,0	6,2	-16,7
1993 3.VJ	2,0	9,9	1,0	12,0	-7,6	-3,1	-1,1	-0,1	37,0	-17,5	-2,5	-15,0
4.VJ	1,7	7,6	-8,1	-1,7	-13,0	-11,4	-9,8	1,6	18,2	-7,6	0,4	9,4
NORDRHEIN-WESTFALEN												
1992 4.VJ	239 675	26 425	74 355	24 835	28 296	20 818	6 962	6 657,5	1 199,0	3 336,2	2 091,1	732,9
1993 3.VJ	241 551	27 679	78 917	28 138	28 965	21 418	7 145	6 226,6	1 293,7	2 858,6	2 062,6	645,4
4.VJ	237 854	27 007	68 954	24 513	25 581	18 462	5 879	6 872,8	1 592,9	3 119,4	2 144,4	610,6
VERAENDERUNG GEGEN VORJAHRESQUARTAL IN %												
1992 4.VJ	-1,3	4,6	0,3	3,5	-1,8	-1,4	1,8	12,8	11,6	21,2	1,2	-0,7
1993 3.VJ	-0,6	3,8	-2,2	6,3	-6,0	-6,4	-7,4	1,3	11,6	-2,6	1,1	-13,6
4.VJ	-0,8	2,2	-7,3	-1,3	-9,6	-11,3	-15,6	3,2	32,9	-6,5	2,5	-16,7
RHEINLAND-PFALZ												
1992 4.VJ	61 769	4 656	20 903	8 443	5 385	7 030	3 053	1 481,3	429,5	429,7	619,8	266,0
1993 3.VJ	61 188	4 967	21 407	8 522	5 734	7 066	3 136	1 559,7	461,3	435,9	656,9	265,6
4.VJ	59 704	4 460	18 428	7 488	4 854	6 010	2 607	1 404,8	521,2	343,8	537,3	246,0
VERAENDERUNG GEGEN VORJAHRESQUARTAL IN %												
1992 4.VJ	0,9	21,3	5,8	18,5	-1,1	-1,9	3,1	6,7	-4,9	16,7	9,3	20,2
1993 3.VJ	-1,7	7,6	-2,3	0,9	-3,2	-5,4	-5,8	-11,1	13,5	-23,9	-15,1	-21,1
4.VJ	-3,3	-4,2	-11,8	-11,3	-9,9	-14,5	-14,6	-5,2	21,4	-20,0	-13,3	-7,5

1) ALLE BETRIEBE

2) BETRIEBE MIT 20 BESCHAEFTIGTEN UND MEHR.

BAUBERICHTERSTATTUNG

1 BAUHAUPTGEWERBE

1.16 BESCHAEFTIGTE, GELEISTETE ARBEITSSTUNDEN,
AUFTRAGSEINGANG INSGESAMT SOWIE NACH LAENDERN
VIERTELJAHRESEERGESNISSE

ZEITRAUM	BESCHAEFTIGTE 1)		GELEISTETE ARBEITSSTUNDEN 1)					AUFTRAGSEINGANG 2)				
	INSGE- SAMT	DARUNTER AUSLAEND. ARBEIT- NEHMER	INSGE- SAMT	WOHNUNGS- BAU	GEWERBL. U. IN- DISTR. BAU ZUSAMMEN	OEFFENTL. UND VER- KEHRBAU ZUSAMMEN	DARUNTER STRASSEN- BAU	INSGE- SAMT	WOHNUNGS- BAU	GEWERBL. U. IN- DISTR. BAU ZUSAMMEN	OEFFENTL. UND VER- KEHRBAU ZUSAMMEN	DARUNTER STRASSEN- BAU
ANZAHL												
SAARLAND												
1992 4.VJ	17 410	1 873	5 304	1 580	1 647	2 076	645	428,3	68,3	150,7	209,1	59,8
1993 3.VJ	17 310	1 997	5 810	1 832	1 851	2 123	698	498,9	65,7	224,2	208,9	71,3
4.VJ	16 411	1 848	4 740	1 535	1 599	1 604	519	406,8	72,5	139,9	194,3	57,0
VERAENDERUNG GEGEN VORJAHRESQUARTAL IN %												
1992 4.VJ	1,4	53,1	4,0	1,5	3,3	7,8	1,6	11,2	29,1	54,0	-10,3	-6,2
1993 3.VJ	-1,8	1,7	-6,0	-6,3	1,1	-11,2	-12,8	-1,2	10,2	22,9	-20,5	-10,6
4.VJ	-5,7	-1,3	-10,6	-2,8	-2,9	-22,7	-19,5	-5,0	6,3	-7,2	-7,1	-4,6
SACHSEN												
1992 4.VJ	83 294	148	27 533	5 750	11 453	10 158	2 982	1 907,9	297,0	796,4	808,2	225,7
1993 3.VJ	98 736	353	36 160	10 024	14 300	11 880	3 418	2 635,1	519,9	1 053,7	1 115,1	312,5
4.VJ	102 835	392	33 455	10 133	12 453	10 748	2 790	2 564,1	565,5	1 006,0	987,2	313,3
VERAENDERUNG GEGEN VORJAHRESQUARTAL IN %												
1992 4.VJ	3,4	34,4	11,8	31,9	14,0	0,9	-5,2	32,5	48,5	35,6	24,6	2,7
1993 3.VJ	13,6	30,1	17,2	56,6	8,4	5,4	8,9	44,9	123,3	55,8	18,1	5,8
4.VJ	23,5	164,0	21,5	76,2	8,7	5,8	-6,4	34,4	90,4	26,3	22,1	38,8
SACHSEN-ANHALT												
1992 4.VJ	78 513	282	27 470	5 469	12 702	9 084	2 123	1 870,6	360,0	805,3	697,9	199,4
1993 3.VJ	83 057	516	34 470	8 192	15 206	10 705	2 635	2 551,9	519,3	1 176,8	845,3	236,6
4.VJ	82 165	595	30 671	7 416	12 859	10 174	2 290	2 541,3	641,5	996,6	892,7	236,8
VERAENDERUNG GEGEN VORJAHRESQUARTAL IN %												
1992 4.VJ	21,6	11,5	33,2	61,8	49,2	6,2	5,9	76,5	259,7	100,4	27,0	7,9
1993 3.VJ	16,8	89,8	15,6	47,7	7,6	9,0	11,0	57,7	117,7	64,1	31,9	66,1
4.VJ	17,4	111,2	11,7	35,6	1,2	12,0	7,9	35,9	76,2	23,7	27,9	48,3
SCHLESWIG-HOLSTEIN												
1992 4.VJ	44 803	988	13 949	5 782	3 720	4 217	1 311	938,3	236,3	287,6	408,5	162,3
1993 3.VJ	46 236	1 179	16 001	6 945	4 138	4 588	1 445	1 021,3	308,3	271,3	432,7	203,0
4.VJ	46 229	1 129	13 419	6 157	3 335	3 712	1 134	978,7	294,2	267,3	411,0	173,7
VERAENDERUNG GEGEN VORJAHRESQUARTAL IN %												
1992 4.VJ	1,2	18,2	0,1	4,8	-1,2	-3,3	-4,3	11,8	24,2	11,4	8,5	-10,7
1993 3.VJ	2,4	26,9	2,8	11,2	-2,8	-4,3	-7,4	-2,4	30,1	-19,0	-6,9	5,1
4.VJ	3,2	14,3	-3,8	6,5	-10,3	-12,0	-13,5	4,3	24,5	-7,0	0,6	7,0
THUERINGEN												
1992 4.VJ	65 755	140	18 074	3 317	7 685	6 952	2 067	1 262,1	130,8	558,3	567,3	143,3
1993 3.VJ	65 912	336	25 192	6 239	10 002	8 813	2 615	1 673,6	266,2	651,2	744,1	331,9
4.VJ	64 524	275	20 646	5 371	8 164	6 961	2 023	1 750,1	444,3	697,6	597,9	190,7
VERAENDERUNG GEGEN VORJAHRESQUARTAL IN %												
1992 4.VJ	14,0	138,1	19,3	23,6	33,4	5,0	13,0	55,8	82,4	97,1	27,4	-14,1
1993 3.VJ	17,3	265,2	23,7	64,6	17,8	10,7	17,5	42,5	98,8	27,4	44,9	78,2
4.VJ	15,7	86,9	14,2	61,9	6,2	0,1	-2,1	38,7	239,6	24,9	5,4	33,1

1) ALLE BETRIEBE

2) BETRIEBE MIT 20 BESCHAEFTIGTEN UND MEHR.

BAUBERICHTERSTATTUNG
2 AUSBAUGEWERBE
2.1 BESCHAEFTIGTE UND UMSATZ *)

ZEITRAUM	BETRIEBE INSGESAMT	BESCHAEFTIGTE		GELEISTETE ARBEITS- STUNDEN 1 000 STD.	BRUTTO- LOHN- SUMME	BRUTTO- GEHALT- SUMME	GESAMT- UMSATZ	DAR. BAUWERB- LICHER UMSATZ
		INSGESAMT	DAR.					
			ANZAHL					
					MILL. DM			
DEUTSCHLAND								
1992 JAN.-DEZ.	7 107	312 987	250 988	423 084	10 049,1	3 333,9	45 388,7	43 088,2
1993 JAN.-DEZ.	7 882	337 947	271 076	451 152	11 160,0	3 796,7	47 875,8	45 560,1
1991 DEZEMBER	6 893	305 440	245 043	31 078	804,2	276,7	5 149,8	4 903,8
1992 JANUAR	6 902	301 863	241 819	33 907	759,9	238,4	2 534,6	2 375,8
FEBRUAR	6 921	302 304	241 755	32 945	695,8	243,6	2 754,5	2 597,9
MAERZ	6 936	304 612	243 873	35 716	765,2	248,0	3 185,9	3 005,3
APRIL	6 944	305 667	244 617	34 955	776,8	254,9	3 234,3	3 080,0
MAI	6 954	305 507	244 443	33 180	770,0	263,0	3 249,6	3 085,6
JUNI	6 965	306 829	245 382	34 830	845,1	283,1	3 646,2	3 465,8
JULI	6 961	307 144	246 178	35 367	874,1	286,3	3 714,0	3 523,7
AUGUST	6 975	313 478	251 817	33 411	826,8	273,2	3 517,5	3 337,8
SEPTEMBER	6 974	316 363	254 405	37 034	849,0	269,1	3 793,7	3 604,8
OKTOBER	7 535	331 825	267 132	39 468	895,2	278,1	4 262,2	4 043,8
NOVEMBER	7 584	331 554	266 583	37 676	1 042,5	375,3	4 683,1	4 459,4
DEZEMBER	7 629	328 821	263 848	34 585	948,6	320,8	6 820,9	6 528,1
1993 JANUAR	7 698	325 851	260 522	33 536	810,7	282,6	2 641,4	2 479,1
FEBRUAR	7 712	323 860	258 322	33 537	774,3	280,1	2 623,9	2 464,1
MAERZ	7 725	325 419	259 905	38 848	869,6	282,5	3 444,0	3 260,4
APRIL	7 770	328 568	262 748	36 795	862,9	288,3	3 407,2	3 225,3
MAI	7 776	328 987	263 107	35 321	854,5	295,1	3 420,7	3 248,1
JUNI	7 775	331 457	265 165	38 441	947,5	325,8	4 018,1	3 833,4
JULI	7 785	334 160	268 025	37 163	938,3	319,6	3 962,9	3 776,8
AUGUST	7 798	341 599	275 094	37 514	959,9	309,2	3 933,6	3 751,2
SEPTEMBER	7 791	345 307	278 252	40 369	951,9	308,0	4 335,3	4 140,6
OKTOBER	8 239	359 067	289 679	41 120	964,2	318,8	4 565,3	4 356,1
NOVEMBER	8 252	357 717	288 177	41 304	1 195,2	424,3	5 036,2	4 814,1
DEZEMBER	8 267	353 677	283 917	37 204	1 034,0	362,5	6 487,9	6 210,9
VERAENDERUNG GEGEN VORMONAT IN %								
1991 DEZEMBER	-0,1	-1,0	-1,1	-11,9	-12,1	-13,6	32,6	33,3
1992 JANUAR	0,1	-1,2	-1,3	9,1	-5,5	-13,5	-50,8	-51,6
FEBRUAR	0,3	0,1	0,0	-2,8	-8,4	2,2	8,7	9,3
MAERZ	0,2	0,8	0,9	8,4	10,0	1,8	15,7	15,7
APRIL	0,1	0,3	0,3	-2,1	1,5	2,8	1,6	1,8
MAI	0,1	-0,1	-0,1	-5,1	-0,9	3,2	0,5	0,8
JUNI	0,2	0,4	0,4	5,0	9,8	7,6	12,2	12,3
JULI	-0,1	0,1	0,3	1,5	3,4	1,1	1,9	1,7
AUGUST	0,2	2,1	2,3	-5,5	-5,4	-4,6	-5,3	-5,3
SEPTEMBER	0,0	0,9	1,0	10,8	2,7	-1,5	7,9	8,0
OKTOBER	8,0	4,9	5,0	6,6	5,4	3,4	12,1	12,2
NOVEMBER	0,7	-0,1	-0,2	-4,5	16,5	34,9	10,1	10,3
DEZEMBER	0,6	-0,8	-1,0	-8,2	-9,0	-14,5	45,6	46,4
1993 JANUAR	0,9	-1,0	-1,3	-3,0	-14,5	-11,9	-61,3	-62,0
FEBRUAR	0,2	-0,5	-0,8	0,0	-4,5	-0,9	-0,7	-0,6
MAERZ	0,2	0,5	0,6	15,8	12,3	0,9	31,9	32,3
APRIL	0,6	1,0	1,1	-5,3	-0,8	2,0	-1,1	-1,1
MAI	0,1	0,1	0,1	-4,0	-1,0	2,4	0,4	0,7
JUNI	0,0	0,8	0,8	8,8	10,9	10,4	17,5	18,0
JULI	0,1	0,8	1,1	-3,3	-1,0	-1,9	-1,4	-1,5
AUGUST	0,2	2,2	2,6	0,9	2,0	-3,3	-0,7	-0,7
SEPTEMBER	-0,1	1,1	1,1	7,6	-0,5	-0,4	10,2	10,4
OKTOBER	5,8	4,0	4,1	1,9	1,3	3,5	6,3	5,2
NOVEMBER	0,2	-0,4	-0,5	0,4	24,0	33,1	10,3	10,5
DEZEMBER	0,1	-1,2	-1,5	-9,9	-13,5	-14,6	28,8	29,0
VERAENDERUNG GEGEN VORJAHRESZEITRAUM IN %								
1993 JAN.-DEZ.	10,9	8,0	8,0	6,6	11,1	13,9	5,5	5,7
1992 DEZEMBER	10,7	7,7	7,7	11,3	18,0	16,4	32,5	33,1
1993 JANUAR	11,5	7,9	7,7	-1,1	6,7	18,6	4,2	4,3
FEBRUAR	11,4	7,1	6,9	1,8	11,3	15,0	-4,8	-5,2
MAERZ	11,4	6,8	6,6	8,8	13,6	13,9	8,1	8,5
APRIL	11,9	7,5	7,4	5,2	11,1	13,1	5,3	5,4
MAI	11,8	7,7	7,6	6,5	11,0	12,2	5,3	5,3
JUNI	11,6	8,0	8,1	10,4	12,1	15,1	10,2	10,6
JULI	11,8	8,8	8,9	5,1	7,3	11,8	6,7	7,2
AUGUST	11,8	9,0	9,2	12,3	15,7	13,2	11,8	12,4
SEPTEMBER	11,7	9,1	9,4	9,0	12,1	14,5	14,3	14,9
OKTOBER	9,3	8,2	8,4	4,2	7,7	14,6	7,4	7,7
NOVEMBER	8,8	7,9	8,1	9,6	14,6	13,0	7,5	8,0
DEZEMBER	8,2	7,5	7,6	7,6	9,0	13,0	-4,9	-4,9

*) ERGEBNISSE DER ZUR BAUBERICHTERSTATTUNG MELDEPFLICHTIGEN BETRIEBE (S. ERLAEUTERUNGEN).

BAUBERICHTERSTATTUNG
2 AUSBAUGEWERBE
2.1 BESCHAFTIGTE UND UMSATZ *)

ZEITRAUM	BETRIEBE INSGESAMT	BESCHAFTIGTE		GELEISTETE ARBEITS- STUNDEN 1 000 STD.	BRUTTO- LOHN- SUMME	BRUTTO- GEHALT- SUMME	GESAMT- UMSATZ	DAR.
		INSGESAMT	DAR.					BAUGEWERB- LICHER UMSATZ
			ARBEITER					
		ANZAHL		MILL. DM				
FRUEHERES BUNDESGBIET								
1992 JAN.-DEZ.	6 827	241 739	192 167	325 667	8 345,9	2 847,0	38 059,8	36 276,0
1993 JAN.-DEZ.	6 106	250 426	198 227	330 913	8 843,5	3 145,2	37 824,3	36 093,5
1991 DEZEMBER	5 763	238 039	189 742	24 486	676,4	238,5	4 401,2	4 205,0
1992 JANUAR	5 741	234 412	186 259	26 021	635,5	204,5	2 193,6	2 067,3
FEBRUAR	6 740	234 081	185 637	25 445	580,4	208,7	2 342,0	2 219,2
MAERZ	6 743	235 966	187 362	27 429	639,1	211,8	2 667,0	2 528,1
APRIL	5 741	236 745	187 912	27 103	648,5	217,3	2 744,3	2 607,5
MAI	6 742	236 574	187 742	25 797	642,6	224,6	2 765,8	2 636,5
JUNI	6 754	238 471	189 225	26 934	708,0	243,3	3 085,7	2 942,1
JULI	6 747	239 326	190 459	27 550	731,4	245,9	3 164,5	3 001,7
AUGUST	6 752	244 166	194 656	26 076	690,9	233,5	3 938,8	3 797,6
SEPTEMBER	6 751	246 338	186 469	28 618	705,7	229,5	3 177,2	3 034,7
OKTOBER	6 059	253 636	202 170	29 860	731,2	234,5	3 483,1	3 330,1
NOVEMBER	6 078	252 367	200 788	28 455	862,6	322,8	3 858,5	3 692,4
DEZEMBER	6 075	248 784	197 325	26 379	770,0	270,6	5 643,4	5 418,8
1993 JANUAR	6 071	244 564	193 253	24 877	652,0	236,1	2 250,7	2 120,4
FEBRUAR	6 072	243 103	191 372	25 042	622,4	233,8	2 117,2	1 998,7
MAERZ	6 068	243 799	192 225	28 881	696,5	235,0	2 769,3	2 632,5
APRIL	6 071	245 248	193 665	27 300	688,3	238,6	2 743,2	2 605,0
MAI	6 068	245 317	193 759	26 143	680,9	244,6	2 729,1	2 599,7
JUNI	6 067	247 379	195 384	28 125	758,5	272,8	3 185,5	3 050,1
JULI	6 059	248 589	196 961	27 366	746,4	265,2	3 150,6	3 012,7
AUGUST	6 063	254 326	202 249	27 770	761,1	255,3	3 112,1	2 977,2
SEPTEMBER	6 056	256 360	203 982	29 589	752,1	254,7	3 409,1	3 266,7
OKTOBER	6 230	261 219	207 746	29 408	747,7	259,6	3 486,0	3 333,3
NOVEMBER	6 222	259 359	205 811	29 408	935,7	353,5	3 881,0	3 715,4
DEZEMBER	6 220	255 850	202 314	27 024	801,9	296,2	4 990,5	4 781,7
VERAENDERUNG GEGEN VORMONAT IN %								
1991 DEZEMBER	-0,2	-1,2	-1,4	-10,7	-13,3	-15,1	33,7	34,2
1992 JANUAR	-0,4	-1,5	-1,8	6,3	-6,0	-14,3	-50,2	-50,8
FEBRUAR	0,0	-0,1	-0,3	-2,2	-8,7	2,1	6,8	7,3
MAERZ	0,1	0,8	0,9	7,8	10,1	1,5	13,9	13,9
APRIL	0,0	0,3	0,3	-1,2	1,5	2,6	2,9	3,1
MAI	0,0	-0,1	-0,1	-4,8	-0,9	3,3	0,8	1,1
JUNI	0,2	0,8	0,8	4,4	10,2	8,4	11,6	11,6
JULI	-0,1	0,4	0,7	2,3	3,3	1,1	2,2	2,0
AUGUST	0,1	2,0	2,2	-5,4	-5,5	-5,0	-6,8	-6,8
SEPTEMBER	0,0	0,9	0,9	9,7	2,2	-1,7	8,1	8,5
OKTOBER	5,4	3,0	2,9	4,3	3,6	2,2	9,8	9,7
NOVEMBER	0,3	-0,5	-0,7	-4,7	18,0	37,7	10,6	10,9
DEZEMBER	0,0	-1,4	-1,7	-7,3	-10,7	-16,2	46,3	46,8
1993 JANUAR	-0,1	-1,7	-2,1	-5,7	-15,3	-12,8	-60,1	-60,9
FEBRUAR	0,0	-0,6	-1,0	0,7	-4,5	-1,0	-5,9	-5,7
MAERZ	-0,1	0,3	0,4	15,3	11,9	0,5	30,8	31,7
APRIL	0,0	0,6	0,7	-5,6	-1,2	1,5	-0,9	-1,0
MAI	0,0	0,0	0,0	-4,2	-1,1	2,5	-0,5	-0,2
JUNI	0,0	0,8	0,8	7,6	11,4	11,5	16,7	17,3
JULI	-0,1	0,5	0,8	-2,7	-1,6	-2,8	-1,1	-1,2
AUGUST	0,1	2,3	2,7	1,5	2,0	-3,7	-1,2	-1,2
SEPTEMBER	-0,1	0,8	0,9	6,5	-1,2	-0,2	9,5	9,7
OKTOBER	2,9	1,9	1,8	-0,5	-0,6	1,9	2,3	2,0
NOVEMBER	-0,1	-0,7	-0,9	0,0	25,1	36,2	11,3	11,5
DEZEMBER	0,0	-1,4	-1,7	-8,1	-14,3	-16,2	28,6	28,7
VERAENDERUNG GEGEN VORJAHRESZEITRAUM IN %								
1993 JAN.-DEZ.	4,8	3,6	3,2	1,6	6,0	10,5	-0,6	-0,5
1992 DEZEMBER	5,4	4,5	4,0	7,7	13,8	13,5	28,2	28,9
1993 JANUAR	5,7	4,3	3,8	-4,4	2,6	15,4	2,6	2,6
FEBRUAR	5,8	3,9	3,1	-1,6	7,2	12,0	-9,6	-9,9
MAERZ	5,7	3,3	2,6	5,3	9,0	10,9	3,8	4,1
APRIL	5,7	3,6	3,1	0,7	6,1	9,8	0,0	-0,1
MAI	5,7	3,7	3,2	1,3	6,0	9,0	-1,3	-1,4
JUNI	5,4	3,7	3,3	4,4	7,1	12,1	3,2	3,7
JULI	5,4	3,9	3,4	-0,7	2,0	7,8	-0,1	0,4
AUGUST	5,4	4,2	3,9	6,5	10,2	9,3	5,9	6,4
SEPTEMBER	5,3	4,1	3,8	3,3	6,6	11,0	7,3	7,6
OKTOBER	2,8	3,0	2,8	-1,5	2,3	10,7	-0,1	0,1
NOVEMBER	2,4	2,8	2,5	3,3	8,5	9,5	0,6	0,6
DEZEMBER	2,4	2,8	2,5	2,4	4,1	3,4	-11,6	-11,8

*) ERGEBNISSE DER ZUR BAUBERICHTERSTATTUNG MELDEPFLICHTIGEN BETRIEBE (S. ERLAEUTERUNGEN).

BAUBERICHTERSTATTUNG
2 AUSBAUGEWERBE
2.1 BESCHAEFTIGTE UND UMSATZ *)

ZEITRAUM	BETRIEBE INSGESAMT	BESCHAEFTIGTE		GELEISTETE ARBEITS- STUNDEN 1 000 STD.	BRUTTO- LOHN- SUMME	BRUTTO- GEHALT- SUMME	GESAMT- UMSATZ MILL. DM	DAR. BAUGEWERB- LICHER UMSATZ
		INSGESAMT	DAR.					
			ANZAHL					
NEUE LAENDER UND BERLIN-OST 1)								
1992 JAN.-DEZ.	1 280	71 258	58 821	97 417	1 703,3	486,9	7 326,9	6 812,2
1993 JAN.-DEZ.	1 776	87 521	72 849	120 239	2 316,5	651,4	10 051,5	9 486,6
1991 DEZEMBER	1 130	67 401	55 301	6 592	127,9	37,2	748,5	698,8
1992 JANUAR	1 161	67 451	55 560	7 886	124,4	33,8	341,0	308,5
FEBRUAR	1 181	68 223	56 118	7 500	115,4	34,9	412,5	378,7
MAERZ	1 193	68 646	56 511	8 287	126,1	36,2	518,9	477,2
APRIL	1 203	68 922	56 705	7 862	128,3	37,7	490,0	452,6
MAI	1 212	68 933	56 701	7 383	127,4	38,6	483,9	449,1
JUNI	1 211	68 358	56 157	7 896	137,1	38,8	560,5	523,7
JULI	1 214	67 818	55 719	7 817	142,7	40,4	559,6	522,0
AUGUST	1 223	69 312	57 161	7 335	136,0	39,7	578,7	540,2
SEPTEMBER	1 223	70 025	57 936	8 416	143,3	39,6	616,5	570,1
OKTOBER	1 476	78 189	64 962	9 608	164,0	43,7	763,1	713,8
NOVEMBER	1 506	79 187	65 795	9 221	180,0	52,5	824,7	767,0
DEZEMBER	1 554	80 037	66 523	8 206	178,7	50,1	1 177,6	1 109,3
1993 JANUAR	1 627	81 087	67 269	8 659	158,6	46,5	390,7	356,7
FEBRUAR	1 640	80 757	66 950	8 495	161,9	46,3	506,1	465,4
MAERZ	1 657	81 620	67 680	9 967	173,0	47,6	674,7	627,9
APRIL	1 699	83 320	69 083	9 495	174,6	49,7	663,9	620,2
MAI	1 708	83 670	69 348	9 178	173,6	50,5	691,6	648,5
JUNI	1 708	84 078	69 781	10 316	189,0	53,0	832,6	783,2
JULI	1 726	85 571	71 064	9 797	191,9	54,4	812,3	764,1
AUGUST	1 735	87 273	72 845	9 744	195,9	53,9	821,5	774,0
SEPTEMBER	1 735	88 947	74 270	10 800	199,8	53,3	926,2	873,9
OKTOBER	2 009	97 848	81 933	11 712	216,5	59,2	1 079,3	1 022,8
NOVEMBER	2 030	98 358	82 368	11 895	259,5	70,7	1 155,2	1 098,7
DEZEMBER	2 037	97 727	81 603	10 180	232,1	66,3	1 497,4	1 429,2
VERAENDERUNG GEGEN VORMONAT IN %								
1991 DEZEMBER	0,4	-0,3	-0,2	-16,1	-4,9	-3,0	26,7	28,1
1992 JANUAR	2,7	0,1	0,5	19,6	-2,8	-9,0	-54,4	-55,8
FEBRUAR	1,7	1,1	1,0	-4,9	-7,2	3,1	21,0	22,7
MAERZ	1,0	0,6	0,7	10,5	9,3	3,8	25,8	26,0
APRIL	0,8	0,4	0,3	-5,1	1,7	4,0	-5,6	-5,2
MAI	0,7	0,0	0,0	-6,1	-0,7	2,4	-1,3	-0,8
JUNI	-0,1	-0,8	-1,0	6,9	7,6	3,2	15,8	16,6
JULI	0,2	-0,8	-0,8	-1,0	4,1	1,5	-0,2	-0,3
AUGUST	0,7	2,2	2,6	-6,2	-4,7	-1,7	3,4	3,5
SEPTEMBER	0,0	1,0	1,4	14,7	5,4	-0,3	6,5	5,5
OKTOBER	20,7	11,7	12,1	14,2	14,5	10,3	23,8	25,2
NOVEMBER	2,0	1,3	1,3	-4,0	9,7	20,2	8,1	7,5
DEZEMBER	3,2	1,1	1,1	-11,0	-0,7	-4,5	42,8	44,6
1993 JANUAR	4,7	1,3	1,1	5,5	-11,2	-7,3	-66,8	-67,7
FEBRUAR	0,8	-0,4	-0,5	-1,9	-4,2	-0,3	29,5	29,7
MAERZ	1,0	1,1	1,1	17,3	13,9	2,6	33,3	34,9
APRIL	2,5	2,1	2,1	-4,7	0,9	4,5	-1,6	-1,2
MAI	0,5	0,4	0,4	-3,3	-0,6	1,6	4,2	4,6
JUNI	0,0	0,5	0,6	12,4	8,8	5,0	20,4	20,8
JULI	1,1	1,8	1,8	-5,0	1,6	2,7	-2,4	-2,4
AUGUST	0,5	2,0	2,5	-0,5	2,0	-1,0	1,1	1,3
SEPTEMBER	0,0	1,9	2,0	10,8	2,0	-1,0	12,7	12,9
OKTOBER	15,8	10,0	10,3	8,4	8,3	11,0	16,5	17,0
NOVEMBER	1,0	0,5	0,5	1,6	19,9	19,5	7,0	7,4
DEZEMBER	0,3	-0,6	-0,9	-14,4	-10,5	-6,3	29,6	30,1
VERAENDERUNG GEGEN VORJAHRESZEITRAUM IN %								
1993 JAN.-DEZ.	38,8	22,8	23,8	23,4	36,0	33,8	37,2	39,0
1992 DEZEMBER	37,5	18,7	20,3	24,5	39,7	34,8	57,3	58,8
1993 JANUAR	40,1	20,2	21,1	9,8	27,5	37,4	14,6	16,3
FEBRUAR	38,9	18,4	18,3	13,3	31,7	32,9	22,7	22,9
MAERZ	38,9	18,9	19,8	20,3	37,2	31,3	30,0	31,6
APRIL	41,2	20,9	21,8	20,8	36,1	31,9	35,5	37,0
MAI	40,9	21,4	22,3	24,3	36,2	31,0	42,9	44,4
JUNI	41,0	23,0	24,3	30,6	37,8	33,2	48,6	49,6
JULI	42,2	26,2	27,5	25,3	34,5	34,7	45,2	46,4
AUGUST	41,9	25,9	27,4	32,8	44,1	35,7	42,0	43,3
SEPTEMBER	41,9	27,0	28,2	28,3	39,5	34,7	50,2	53,3
OKTOBER	36,1	25,1	26,1	21,9	32,0	35,6	41,4	43,3
NOVEMBER	34,8	24,2	25,2	29,0	44,2	34,7	40,1	43,2
DEZEMBER	31,1	22,1	22,7	24,1	29,9	32,2	27,2	28,6

*) ERGEBNISSE DER ZUR BAUBERICHTERSTATTUNG MELDEPFLICHTIGEN BETRIEBE (S. ERLAEUTERUNGEN).
1) SIEHE HINWEIS ZU DEN BAUBERICHTERSTATTUNGEN IN DEN NEUEN LAENDERN UND BERLIN-OST, S.6,7.

BAUBERICHTERSTATTUNG

2. AUSBAUGEWERBE

2.2 BESCHAFTIGTE UND UMSATZ *)

KLEMPNEREI, GAS- UND WASSERINSTALLATION (SYPRO-NR. 7610)

ZEITRAUM	BETRIEBE INSGESAMT	BESCHAFTIGTE		GELEISTETE ARBEITS- STUNDEN	BRUTTO- LOHN- SUMME	BRUTTO- GEHALT- SUMME	GESAMT- UMSATZ	DAR. BAUGEWERB- LICHER UMSATZ
		INSGESAMT	DAR.					
			ANZAHL					
					1 000 STD.	MILL. DM		
DEUTSCHLAND								
1992 JAN.-DEZ.	989	40 275	32 471	53 815	1 280,7	391,3	5 542,6	5 364,6
1993 JAN.-DEZ.	1 135	45 421	36 792	60 192	1 481,6	459,4	6 095,4	5 916,1
1991 DEZEMBER	957	39 503	31 771	4 051	102,0	32,9	648,8	624,6
1992 JANUAR	958	38 907	31 293	4 352	95,8	28,2	319,2	306,1
FEBRUAR	959	39 022	31 376	4 201	88,2	28,2	314,8	302,9
MAERZ	960	39 149	31 464	4 524	97,6	29,0	383,2	389,5
APRIL	960	39 084	31 452	4 492	89,4	29,9	396,0	383,0
MAI	960	38 929	31 250	4 155	96,8	30,3	386,5	373,6
JUNI	961	38 937	31 264	4 397	106,0	32,3	439,6	425,8
JULI	960	38 947	31 329	4 365	110,3	32,8	444,1	429,7
AUGUST	962	39 629	31 972	4 148	103,0	32,1	429,1	415,5
SEPTEMBER	964	40 314	32 578	4 637	106,8	31,5	455,1	441,5
OKTOBER	1 073	43 500	35 300	5 128	114,3	33,0	522,9	505,5
NOVEMBER	1 079	43 636	35 360	4 908	138,1	44,2	582,4	564,7
DEZEMBER	1 075	43 265	35 011	4 567	124,4	39,8	669,6	646,8
1993 JANUAR	1 092	43 281	34 937	4 433	106,5	33,4	331,7	317,1
FEBRUAR	1 090	43 024	34 686	4 396	101,1	33,8	313,7	301,0
MAERZ	1 092	43 187	34 800	5 091	113,4	33,6	430,6	416,3
APRIL	1 101	43 390	34 997	4 828	112,7	34,7	428,6	414,6
MAI	1 101	43 412	35 034	4 610	111,3	35,3	444,0	430,1
JUNI	1 101	43 502	35 105	4 970	122,8	38,4	501,0	485,6
JULI	1 103	43 875	35 491	4 792	122,5	39,1	490,6	477,1
AUGUST	1 101	44 805	36 326	4 867	124,7	36,6	489,8	477,2
SEPTEMBER	1 101	45 709	37 173	5 323	124,1	36,0	522,6	509,4
OKTOBER	1 236	50 223	40 983	5 768	132,3	40,0	602,2	585,8
NOVEMBER	1 249	50 544	41 209	5 840	165,3	52,7	675,1	656,8
DEZEMBER	1 248	50 095	40 766	5 284	144,7	46,0	665,5	645,1
VERAENDERUNG GEGEN VORMONAT IN %								
1991 DEZEMBER	-0,6	-1,5	-1,3	-10,3	-13,8	-14,6	29,1	28,7
1992 JANUAR	0,1	-1,5	-1,5	7,4	-6,1	-14,4	-50,8	-51,0
FEBRUAR	0,1	0,3	0,3	-3,5	-7,9	0,1	-1,4	-1,0
MAERZ	0,1	0,3	0,3	7,7	10,6	2,7	21,7	22,0
APRIL	0,0	-0,2	0,0	-0,7	1,8	3,3	3,3	3,6
MAI	0,0	-0,3	-0,6	-7,5	-2,6	1,4	-2,4	-2,4
JUNI	0,1	0,0	0,0	4,4	9,5	6,5	13,7	14,0
JULI	-0,1	0,0	0,2	0,6	4,1	1,6	1,0	0,9
AUGUST	0,2	1,8	2,1	-5,0	-6,6	-2,2	-3,4	-3,3
SEPTEMBER	0,2	1,7	1,9	11,8	3,7	-1,9	6,1	6,3
OKTOBER	11,3	7,9	8,4	10,6	7,0	4,8	14,9	14,5
NOVEMBER	0,6	0,3	0,2	-4,3	20,8	33,8	11,4	11,7
DEZEMBER	-0,4	-0,9	-1,0	-7,0	-9,9	-10,0	49,3	50,0
1993 JANUAR	1,6	0,0	-0,2	-2,9	-14,4	-16,2	-61,9	-62,6
FEBRUAR	-0,2	-0,6	-0,7	-0,8	-5,1	1,3	-5,4	-5,1
MAERZ	0,2	0,4	0,3	15,8	12,1	-0,5	37,3	38,3
APRIL	0,8	0,5	0,6	-5,2	-0,6	3,2	-0,5	-0,4
MAI	0,0	0,1	0,1	-4,5	-1,2	1,8	3,6	3,7
JUNI	0,0	0,2	0,2	7,8	10,4	8,7	12,9	12,9
JULI	0,2	0,9	1,1	-3,6	-0,2	1,8	-2,1	-1,8
AUGUST	-0,2	2,1	2,4	1,6	1,8	-6,4	-0,2	0,0
SEPTEMBER	0,0	2,0	2,3	9,4	-0,5	-1,6	6,7	6,8
OKTOBER	12,3	9,9	10,2	8,2	6,6	11,0	15,2	15,0
NOVEMBER	1,1	0,6	0,6	1,4	24,9	31,9	12,1	12,1
DEZEMBER	-0,1	-0,9	-1,1	-9,5	-12,5	-12,7	28,2	28,7
VERAENDERUNG GEGEN VORJAHRESZEITRAUM IN %								
1993 JAN.-DEZ.	14,7	12,8	13,3	11,8	15,7	17,4	10,0	10,3
1992 DEZEMBER	12,3	9,5	10,2	12,7	21,9	21,0	34,0	35,6
1993 JANUAR	14,0	11,2	11,6	1,9	11,2	18,4	3,9	3,6
FEBRUAR	13,7	10,3	10,5	4,6	14,6	19,8	-0,3	-0,6
MAERZ	13,8	10,3	10,6	12,5	16,1	16,1	12,4	12,7
APRIL	14,7	11,1	11,3	7,5	13,4	16,0	8,2	8,3
MAI	14,7	11,5	12,1	11,0	15,0	16,5	14,9	15,1
JUNI	14,6	11,7	12,3	14,6	15,9	18,9	14,0	14,1
JULI	14,9	12,7	13,3	9,8	11,1	19,0	10,5	11,0
AUGUST	14,4	13,1	13,6	17,3	21,1	13,9	14,1	14,8
SEPTEMBER	14,2	13,4	14,1	14,8	16,2	14,2	14,8	15,4
OKTOBER	15,2	15,5	16,1	12,3	15,8	21,0	15,2	15,9
NOVEMBER	15,8	15,8	16,5	19,0	19,8	19,3	15,9	16,3
DEZEMBER	16,1	15,8	16,4	15,7	16,3	15,6	-0,5	-0,2

*) ERGEBNISSE DER ZUR BAUBERICHTERSTATTUNG MELDEPFLICHTIGEN BETRIEBE (S. ERLAEUTERUNGEN).

BAUBERICHTERSTATTUNG
2 AUSBAUGEWERBE
2.2 BESCHAEFTIGTE UND UMSATZ *)
KLEMPNEREI, GAS- UND WASSERINSTALLATION (SYPRO-NR. 7610)

ZEITRAUM	BETRIEBE INSGESAMT	BESCHAEFTIGTE		GELEISTETE ARBEITS- STUNDEN 1 000 STD.	BRUTTO- LOHN- SUMME MILL. DM	BRUTTO- GELT- SUMME MILL. DM	GESAMT- UMSATZ MILL. DM	DAR. BAUGEWERB- LICHER UMSATZ
		INSGESAMT	DAR.					
			ANZAHL					
FRUEHERES BUNDESGBEIT								
1992 JAN.-DEZ.	810	30 156	24 219	40 035	1 031,2	319,1	4 390,8	4 266,6
1993 JAN.-DEZ.	868	31 937	25 600	42 064	1 121,5	355,8	4 409,8	4 292,7
1991 DEZEMBER	798	29 835	24 004	3 044	83,1	27,0	519,9	504,8
1992 JANUAR	795	29 267	23 476	3 204	77,5	23,0	264,2	254,9
FEBRUAR	795	29 347	23 522	3 120	71,3	23,2	245,2	245,2
MAERZ	795	29 530	23 747	3 361	78,7	23,6	303,7	294,6
APRIL	794	29 431	23 627	3 374	80,8	24,4	319,0	310,5
MAI	795	29 366	23 504	3 148	78,8	24,9	312,5	303,6
JUNI	795	29 432	23 589	3 253	86,5	26,7	351,7	342,3
JULI	793	29 636	23 707	3 306	90,3	27,0	360,0	349,9
AUGUST	793	30 010	24 146	3 130	83,9	28,3	340,4	330,8
SEPTEMBER	793	30 467	24 526	3 466	86,3	25,6	358,5	349,2
OKTOBER	859	31 862	25 747	3 729	89,8	26,3	395,3	382,5
NOVEMBER	862	32 011	25 744	3 580	109,8	36,1	448,9	436,2
DEZEMBER	854	31 511	25 298	3 364	97,4	32,0	683,2	666,8
1993 JANUAR	856	31 196	24 967	3 154	82,4	26,2	271,7	260,4
FEBRUAR	858	31 098	24 829	3 168	78,6	26,8	235,1	226,1
MAERZ	857	31 098	24 805	3 644	87,6	26,5	318,1	308,4
APRIL	857	31 049	24 795	3 439	86,2	27,0	314,8	304,9
MAI	857	31 025	24 776	3 292	85,6	27,8	327,4	317,7
JUNI	858	31 111	24 853	3 496	94,5	30,4	364,7	353,8
JULI	857	31 258	25 041	3 390	94,2	30,6	358,8	349,7
AUGUST	855	31 953	25 660	3 485	95,6	29,1	362,5	354,1
SEPTEMBER	854	32 455	26 148	3 746	94,1	27,8	380,6	372,3
OKTOBER	899	33 697	27 178	3 815	95,6	29,4	407,8	399,2
NOVEMBER	904	33 832	27 250	3 849	122,3	40,8	470,8	460,9
DEZEMBER	902	33 467	26 900	3 586	104,8	34,4	597,6	585,2
VERAENDERUNG GEGEN VORMONAT IN %								
1991 DEZEMBER	-0,9	-2,0	-1,9	-9,4	-15,4	-17,8	27,6	26,9
1992 JANUAR	-0,4	-1,9	-2,2	5,3	-6,7	-14,8	-49,2	-49,5
FEBRUAR	0,0	0,3	0,2	-2,6	-9,1	0,5	-4,1	-3,8
MAERZ	0,0	0,6	1,0	7,7	10,4	1,9	19,9	20,1
APRIL	-0,1	-0,3	-0,5	0,4	2,6	3,5	5,0	5,4
MAI	0,1	-0,2	-0,6	-6,7	-2,4	1,8	-2,0	-2,2
JUNI	0,0	0,2	0,4	3,3	9,7	7,6	12,6	12,7
JULI	-0,3	0,4	0,6	1,6	4,4	1,1	2,3	2,2
AUGUST	0,0	1,6	1,9	-5,3	-7,1	-2,7	-5,4	-5,5
SEPTEMBER	0,0	1,5	1,6	10,7	2,9	-2,8	5,3	5,6
OKTOBER	8,3	4,9	5,0	7,6	4,1	2,7	10,3	9,6
NOVEMBER	0,3	0,2	0,0	-4,0	22,2	37,2	13,5	14,0
DEZEMBER	-0,9	-1,6	-1,7	-6,0	-11,3	-11,4	52,2	52,9
1993 JANUAR	0,2	-1,0	-1,3	-6,2	-15,4	-18,1	-60,2	-61,0
FEBRUAR	0,2	-0,3	-0,6	0,4	-4,6	2,5	-13,5	-13,2
MAERZ	-0,1	0,0	-0,1	15,0	11,5	-1,2	35,3	36,4
APRIL	0,0	-0,2	0,0	-5,6	-1,6	1,9	-1,0	-1,1
MAI	0,0	-0,1	-0,1	-4,3	-0,7	3,1	4,0	4,2
JUNI	0,1	0,3	0,3	6,2	10,4	9,1	11,4	11,4
JULI	-0,1	0,5	0,8	-3,0	-0,4	0,9	-1,6	-1,1
AUGUST	-0,2	2,2	2,5	2,8	1,5	-8,1	1,0	1,2
SEPTEMBER	-0,1	1,6	1,9	7,5	-1,5	-1,2	5,0	5,2
OKTOBER	5,3	3,8	3,9	1,8	1,6	5,9	7,2	7,2
NOVEMBER	0,6	0,4	0,3	0,9	27,9	38,5	15,5	15,5
DEZEMBER	-0,2	-1,1	-1,3	-6,8	-14,3	-15,7	26,9	27,0
VERAENDERUNG GEGEN VORJAHRESZEITRAUM IN %								
1993 JAN.-DEZ.	7,1	5,9	5,7	5,1	8,8	11,5	0,4	0,6
1992 DEZEMBER	7,0	5,6	5,4	10,5	17,2	18,1	31,4	32,1
1993 JANUAR	7,7	6,6	6,4	-1,6	6,3	13,6	2,8	2,1
FEBRUAR	7,9	6,0	5,6	1,5	10,2	15,8	-7,2	-7,8
MAERZ	7,8	5,3	4,6	8,4	11,3	12,3	4,7	4,7
APRIL	7,9	5,5	4,9	1,9	6,7	10,5	-1,3	-1,8
MAI	7,8	5,6	5,4	4,6	8,6	12,0	4,8	4,6
JUNI	7,9	5,7	5,4	7,6	9,3	13,6	3,7	3,4
JULI	8,1	5,8	5,6	2,5	4,3	13,3	-0,3	-0,1
AUGUST	7,8	6,5	6,3	11,3	13,9	6,9	6,5	7,0
SEPTEMBER	7,7	6,5	6,6	8,1	9,0	8,7	6,2	6,6
OKTOBER	4,7	5,4	5,6	2,3	6,4	12,0	3,1	4,3
NOVEMBER	4,9	5,7	5,8	7,5	11,4	13,0	4,9	5,7
DEZEMBER	5,6	6,2	6,3	6,6	7,6	7,5	-12,5	-12,2

*) ERGEBNISSE DER ZUR BAUBERICHTERSTATTUNG MELDEPFLICHTIGEN BETRIEBE (S. ERLAEUTERUNGEN).

BAÜBERICHTERSTATTUNG
2 AUSBAUGEWERBE
2.2 BESCHAEFTE UND UMSATZ *)
KLEMPNEREI, GAS- UND WASSERINSTALLATION (SYPRO-NR. 7610)

ZEITRAUM	BETRIEBE INSGESAMT	BESCHAEFTE		GELEISTETE ARBEITS- STUNDEN 1 000 STD.	BRUTTO- LOHN- SUMME	BRUTTO- GEGHALT- SUMME	GESAMT- UMSATZ	DAR. BAUGEWERB- LICHER UMSATZ
		INSGESAMT	DAR.					
			ANZAHL					
							MILL. DM	
NEUE LAENDER UND BERLIN-OST 1)								
1992 JAN.-DEZ.	179	10 119	8 251	13 780	249,5	72,2	1 151,8	1 098,0
1993 JAN.-DEZ.	267	13 484	11 192	18 128	360,2	103,6	1 685,7	1 623,4
1991 DEZEMBER	169	9 668	7 767	1 007	18,9	5,8	128,9	119,8
1992 JANUAR	163	9 640	7 817	1 148	18,3	5,1	55,0	51,2
FEBRUAR	164	9 675	7 854	1 081	16,9	5,0	61,5	57,7
MAERZ	165	9 619	7 717	1 163	18,9	5,4	79,5	74,9
APRIL	166	9 633	7 825	1 118	18,6	5,5	77,0	72,5
MAI	165	9 563	7 746	1 007	17,9	5,5	74,1	70,0
JUNI	166	9 505	7 675	1 084	19,5	5,6	87,9	83,6
JULI	167	9 411	7 622	1 059	20,0	5,8	84,2	79,8
AUGUST	169	9 619	7 826	1 018	19,1	5,8	86,6	84,7
SEPTEMBER	171	9 847	8 052	1 171	20,5	5,9	96,6	92,4
OKTOBER	214	11 538	9 553	1 399	24,5	6,7	127,6	123,0
NOVEMBER	217	11 625	9 616	1 329	28,3	8,1	133,6	128,5
DEZEMBER	221	11 754	9 713	1 203	27,1	7,8	186,4	180,0
1993 JANUAR	236	12 085	9 970	1 279	24,1	7,2	60,0	56,8
FEBRUAR	232	11 926	9 857	1 228	22,6	7,0	78,6	74,9
MAERZ	235	12 089	9 985	1 447	25,9	7,1	112,6	107,9
APRIL	244	12 341	10 202	1 389	26,5	7,7	113,8	109,7
MAI	244	12 387	10 259	1 318	26,6	7,5	116,5	112,4
JUNI	243	12 391	10 252	1 474	28,3	8,0	136,4	131,8
JULI	246	12 617	10 450	1 402	28,3	8,4	131,8	127,4
AUGUST	246	12 852	10 666	1 382	29,2	8,4	127,2	123,1
SEPTEMBER	247	13 254	11 025	1 577	30,0	8,2	142,0	137,1
OKTOBER	337	16 526	13 805	1 943	36,8	10,5	194,5	186,6
NOVEMBER	345	16 712	13 959	1 991	43,1	11,9	204,3	195,9
DEZEMBER	346	16 628	13 866	1 698	40,0	11,6	267,9	259,9
VERAENDERUNG GEGEN VORMONAT IN %								
1991 DEZEMBER	1,3	0,3	0,7	-12,9	-6,1	3,5	36,6	36,8
1992 JANUAR	2,5	-0,3	0,6	14,0	-3,6	-12,4	-57,4	-57,3
FEBRUAR	0,6	0,4	0,5	-5,8	-7,1	-1,7	11,9	12,8
MAERZ	0,6	-0,6	-1,7	7,6	11,5	6,6	29,9	29,8
APRIL	0,6	0,1	1,4	-3,9	-1,5	2,1	-3,2	-3,2
MAI	-0,6	-0,7	-1,0	-9,9	-3,6	0,0	-3,8	-3,5
JUNI	0,6	-0,6	-0,9	7,6	8,5	1,7	18,7	19,4
JULI	0,6	-1,0	-0,7	-2,3	2,7	3,9	-4,2	-4,5
AUGUST	1,2	2,2	2,7	-3,9	-4,5	-0,2	5,3	6,2
SEPTEMBER	1,2	2,4	2,9	15,0	7,2	2,3	9,0	9,1
OKTOBER	25,1	17,2	18,6	19,5	19,6	13,9	32,0	33,1
NOVEMBER	1,4	0,8	0,7	-5,0	15,6	20,4	4,7	4,5
DEZEMBER	1,8	1,1	1,0	-9,5	-4,4	-3,4	39,6	40,1
1993 JANUAR	6,8	2,8	2,6	6,3	-10,8	-8,3	-67,8	-68,5
FEBRUAR	-1,7	-1,3	-1,1	-4,0	-6,5	-3,1	30,9	31,9
MAERZ	1,3	1,4	1,4	17,8	14,3	2,4	43,2	44,1
APRIL	3,8	2,1	2,1	-4,0	2,7	8,1	1,1	1,6
MAI	0,0	0,4	0,6	-5,1	-3,2	-2,6	2,4	2,5
JUNI	-0,4	0,0	-0,1	11,8	10,3	7,0	17,0	17,3
JULI	1,2	1,8	1,9	-4,9	0,2	5,1	-3,4	-3,4
AUGUST	0,0	1,9	2,1	-1,4	2,9	-0,1	-3,4	-3,4
SEPTEMBER	0,4	3,1	3,4	14,1	3,0	-2,9	11,6	11,4
OKTOBER	36,4	24,7	25,2	23,2	22,4	28,5	36,9	36,1
NOVEMBER	2,4	1,1	1,1	2,5	17,2	13,5	5,0	5,0
DEZEMBER	0,3	-0,5	-0,7	-14,7	-7,2	-2,6	31,2	32,6
VERAENDERUNG GEGEN VORJAHRESZEITRAUM IN %								
1993 JAN.-DEZ.	49,0	33,3	35,6	31,6	44,3	43,5	46,3	47,9
1992 DEZEMBER	39,0	21,6	25,1	19,5	42,9	34,0	44,6	50,2
1993 JANUAR	44,8	25,4	27,5	11,4	32,2	40,3	9,2	11,0
FEBRUAR	41,5	23,3	25,5	13,6	33,1	38,3	27,8	29,8
MAERZ	42,4	25,7	29,5	24,4	36,5	32,8	41,6	44,1
APRIL	47,0	28,1	30,4	24,2	42,2	40,5	47,8	51,3
MAI	47,9	29,5	32,4	30,9	42,9	36,9	57,4	60,6
JUNI	46,4	30,4	33,6	35,0	45,2	44,1	55,2	57,9
JULI	47,3	34,1	37,1	32,4	41,8	45,7	56,6	59,6
AUGUST	45,6	33,6	36,3	35,8	52,6	45,9	43,5	45,3
SEPTEMBER	44,4	34,6	36,9	34,7	46,6	38,4	47,0	48,4
OKTOBER	57,5	43,2	44,5	38,9	50,1	56,1	52,4	51,8
NOVEMBER	59,0	43,8	45,2	49,8	52,3	47,1	52,9	52,5
DEZEMBER	58,6	41,5	42,8	41,1	47,7	48,4	43,7	44,4

*) ERGEBNISSE DER ZUR BAÜBERICHTERSTATTUNG MELDEPFLICHTIGEN BETRIEBE (S. ERLAEUTERUNGEN).
1) SIEHE HINWEIS ZU DEN BAÜBERICHTERSTATTUNGEN IN DEN NEUEN LAENDERN UND BERLIN-OST, S.6,7.

BAUBERICHTERSTATTUNG

2 AUSBAUGEWERBE

2.3 BESCHAEFTIGTE UND UMSATZ *)

INSTALLATION VON HEIZUNGS-, LUEFTUNGS-, KLIMA- UND GESUNDHEITSTECHNISCHEN ANLAGEN (SYPRO-NR. 7640)

ZEITRAUM	BETRIEBE INSGESAMT	BESCHAEFTIGTE		GELEISTETE ARBEITS- STUNDEN 1 000 STD.	BRUTTO- LOHN- SUMME	BRUTTO- GEHALT- SUMME	GESAMT- UMSATZ	DAR. BAUGEMER- LICHER UMSATZ
		INSGESAMT	DAR.					
			ANZAHL					
DEUTSCHLAND								
1992 JAN.-DEZ.	1 820	93 574	68 656	115 852	2 847,5	1 391,5	16 033,3	15 500,0
1993 JAN.-DEZ.	2 084	103 012	75 877	126 771	3 214,7	1 586,4	17 037,3	16 486,6
1991 DEZEMBER	1 746	90 856	66 748	8 641	231,4	112,7	2 010,0	1 949,3
1992 JANUAR	1 744	90 741	66 641	9 546	221,5	99,1	905,9	868,8
FEBRUAR	1 752	91 038	66 721	9 198	203,7	102,6	1 002,8	964,0
MAERZ	1 755	91 036	66 655	9 672	216,8	103,7	1 073,8	1 027,7
APRIL	1 766	91 050	66 672	9 499	221,5	106,9	1 083,6	1 043,6
MAI	1 769	90 683	66 286	8 893	214,6	110,1	1 089,6	1 050,4
JUNI	1 777	91 350	66 603	9 402	238,7	121,2	1 193,7	1 149,3
JULI	1 778	91 253	66 757	9 575	243,2	121,6	1 283,8	1 243,4
AUGUST	1 777	93 201	68 424	9 032	231,3	114,9	1 209,2	1 169,6
SEPTEMBER	1 778	94 181	69 166	10 065	236,6	112,4	1 332,4	1 287,3
OKTOBER	1 960	99 029	72 974	10 792	254,9	114,4	1 515,2	1 457,3
NOVEMBER	1 985	99 690	73 505	10 432	292,5	154,4	1 728,7	1 675,8
DEZEMBER	2 002	99 647	73 487	9 746	272,1	130,2	2 614,5	2 552,9
1993 JANUAR	2 029	100 091	73 614	9 661	238,6	117,6	973,0	939,3
FEBRUAR	2 043	100 002	73 405	9 666	230,0	117,8	977,2	937,5
MAERZ	2 046	100 026	73 323	10 958	253,7	118,9	1 161,9	1 117,0
APRIL	2 057	100 202	73 375	10 202	247,6	120,5	1 153,7	1 110,3
MAI	2 062	100 325	73 549	9 808	245,0	124,8	1 151,2	1 111,1
JUNI	2 061	100 688	73 775	10 623	272,6	139,3	1 354,8	1 307,0
JULI	2 065	101 689	74 772	10 395	268,4	134,9	1 388,8	1 345,2
AUGUST	2 076	104 397	77 309	10 560	275,4	130,9	1 374,0	1 331,1
SEPTEMBER	2 073	105 499	78 181	11 417	274,1	129,3	1 586,3	1 538,9
OKTOBER	2 163	107 914	80 045	11 409	277,3	131,2	1 631,2	1 579,6
NOVEMBER	2 163	107 817	79 878	11 508	333,9	172,7	1 799,3	1 747,8
DEZEMBER	2 179	107 495	79 298	10 554	298,0	148,7	2 485,9	2 421,9
VERAENDERUNG GEGEN VORMONAT IN %								
1991 DEZEMBER	0,3	0,1	-0,1	-9,7	-10,2	-12,2	46,9	48,2
1992 JANUAR	-0,1	-0,1	-0,2	10,5	-4,3	-12,1	-54,9	-55,4
FEBRUAR	0,5	0,3	0,1	-3,6	-8,0	3,5	10,7	11,0
MAERZ	0,2	0,0	-0,1	5,2	6,4	1,1	7,1	6,6
APRIL	0,6	0,0	0,0	-1,8	2,2	3,0	0,9	1,5
MAI	0,2	-0,4	-0,6	-6,4	-3,1	3,1	0,6	0,7
JUNI	0,5	0,7	0,5	5,7	11,2	10,1	9,6	9,4
JULI	0,1	-0,1	0,2	1,8	1,9	0,2	7,5	8,2
AUGUST	-0,1	2,1	2,5	-5,7	-4,9	-5,4	-5,8	-5,9
SEPTEMBER	0,1	1,1	1,1	11,4	2,3	-2,2	10,2	10,1
OKTOBER	10,2	5,1	5,5	7,2	7,7	1,8	13,7	14,0
NOVEMBER	1,3	0,7	0,7	-3,3	14,7	34,9	14,1	14,2
DEZEMBER	0,9	0,0	-0,1	-6,6	-7,0	-15,6	51,2	52,3
1993 JANUAR	1,3	0,4	0,2	-0,9	-12,3	-9,7	-62,8	-63,2
FEBRUAR	0,7	-0,1	-0,3	0,1	-3,6	0,2	0,4	-0,2
MAERZ	0,1	0,0	-0,1	13,5	10,3	0,9	18,9	19,1
APRIL	0,5	0,2	0,1	-7,0	-2,4	1,9	-0,7	-0,6
MAI	0,2	0,1	0,2	-3,9	-1,0	3,6	-0,2	0,1
JUNI	0,0	0,4	0,3	8,3	11,3	11,7	17,7	17,6
JULI	0,2	1,0	1,4	-2,1	-1,5	-3,2	2,5	2,9
AUGUST	0,5	2,7	3,4	1,6	2,6	-3,0	-1,1	-1,1
SEPTEMBER	-0,1	1,1	1,1	8,1	-0,5	-1,2	15,5	15,6
OKTOBER	4,3	2,3	2,4	-0,1	1,1	1,5	2,8	2,6
NOVEMBER	0,0	-0,1	-0,2	0,9	20,4	31,6	10,3	10,7
DEZEMBER	0,5	-0,3	-0,7	-8,3	-10,7	-13,9	38,2	38,6
VERAENDERUNG GEGEN VORJAHRESZEITRAUM IN %								
1993 JAN.-DEZ.	14,5	10,1	10,5	9,4	12,9	14,0	6,3	6,4
1992 DEZEMBER	14,7	9,7	10,1	12,8	17,6	15,5	30,1	31,0
1993 JANUAR	16,3	10,3	10,5	1,2	7,7	18,6	7,4	8,1
FEBRUAR	16,6	9,8	10,0	5,1	12,9	14,8	-2,6	-2,7
MAERZ	16,6	9,9	10,0	13,4	17,0	14,6	8,2	8,7
APRIL	16,5	10,1	10,1	7,4	11,8	12,7	6,5	6,4
MAI	16,6	10,6	10,9	10,3	14,1	13,3	5,7	5,8
JUNI	16,0	10,2	10,8	13,0	14,2	15,0	13,5	13,7
JULI	16,1	11,4	12,0	8,6	10,4	11,1	8,2	8,2
AUGUST	16,8	12,0	13,0	16,9	19,1	13,9	13,6	13,8
SEPTEMBER	16,6	12,0	13,0	13,4	15,9	15,0	19,1	19,5
OKTOBER	10,4	9,0	9,7	5,7	8,8	14,7	7,7	7,7
NOVEMBER	9,0	8,2	8,7	10,3	14,2	11,9	4,1	4,3
DEZEMBER	8,5	7,9	7,9	8,3	9,5	14,1	-4,9	-5,1

*) ERGEBNISSE DER ZUR BAUBERICHTERSTATTUNG MELDEPFLICHTIGEN BETRIEBE (S. ERLAEUTERUNGEN).

BAUBERICHTERSTATTUNG

2 AUSBAUGEWERBE

2.3 BESCHAFTIGTE UND UMSATZ *)

INSTALLATION VON HEIZUNGS-, LUEFTUNGS-, KLIMA- UND GESUNDHEITSTECHNISCHEN ANLAGEN (SYPRO-NR. 7640)

ZEITRAUM	BETRIEBE INSGESAMT	BESCHAFTIGTE		GELEISTETE ARBEITS- STUNDEN 1 000 STD.	BRUTTO- LOHN- SUMME	BRUTTO- GEHALT- SUMME	GESAMT- UMSATZ	DAR. BAUGEWERB- LICHER UMSATZ
		INSGESAMT	DAR.					
			ANZAHL					
				MILL. DM				
FRUEHERES BUNDESGBIET								
1992 JAN.-DEZ.	1 571	75 140	54 016	91 769	2 404,4	1 240,7	13 550,9	13 133,9
1993 JAN.-DEZ.	1 652	78 158	55 964	93 335	2 551,2	1 363,1	13 468,9	13 039,6
1991 DEZEMBER	1 550	73 991	53 509	7 073	199,6	101,5	1 759,7	1 712,8
1992 JANUAR	1 539	73 600	53 030	7 592	199,7	89,3	798,1	770,6
FEBRUAR	1 542	73 859	52 995	7 341	173,5	92,1	877,4	847,5
MAERZ	1 541	73 600	52 808	7 686	184,8	92,8	914,7	880,0
APRIL	1 547	73 619	52 872	7 644	189,0	95,7	933,8	902,6
MAI	1 548	73 262	52 500	7 142	182,7	98,6	941,0	910,2
JUNI	1 551	73 890	52 824	7 506	203,5	108,9	1 007,9	970,7
JULI	1 548	73 756	52 958	7 668	206,1	108,6	1 101,4	1 068,6
AUGUST	1 549	75 340	54 248	7 244	196,2	102,5	995,2	963,9
SEPTEMBER	1 547	75 990	54 695	7 958	199,7	100,0	1 121,0	1 088,0
OKTOBER	1 641	78 420	56 542	8 323	210,8	100,5	1 245,1	1 207,5
NOVEMBER	1 651	78 450	56 530	8 025	244,4	137,2	1 436,6	1 394,6
DEZEMBER	1 655	78 099	56 180	7 640	223,9	114,4	2 178,7	2 129,8
1993 JANUAR	1 653	77 432	56 522	7 261	193,7	102,1	847,4	819,0
FEBRUAR	1 653	77 051	56 040	7 266	185,8	101,9	798,3	766,9
MAERZ	1 651	76 861	54 914	8 227	203,6	102,6	927,0	892,3
APRIL	1 650	76 893	54 671	7 623	198,4	103,8	939,0	903,8
MAI	1 649	76 573	54 641	7 298	195,3	107,6	917,7	886,9
JUNI	1 647	76 662	54 624	7 769	217,4	121,0	1 062,7	1 026,1
JULI	1 643	77 035	55 061	7 605	211,6	115,9	1 102,6	1 069,2
AUGUST	1 646	79 020	56 843	7 751	217,3	112,1	1 065,9	1 034,4
SEPTEMBER	1 645	79 734	57 385	8 239	215,1	110,9	1 248,6	1 213,9
OKTOBER	1 669	80 703	58 123	8 219	216,7	111,5	1 244,7	1 204,2
NOVEMBER	1 660	80 192	57 617	8 253	263,3	147,8	1 390,4	1 349,1
DEZEMBER	1 663	79 852	57 129	7 764	233,2	125,7	1 924,7	1 873,9
VERAENDERUNG GEGEN VORMONAT IN %								
1991 DEZEMBER	0,0	-0,3	-0,5	-8,3	-11,0	-14,3	49,5	50,7
1992 JANUAR	-0,7	-0,5	-0,9	7,3	-4,9	-12,0	-54,6	-55,0
FEBRUAR	0,2	0,1	-0,1	-3,3	-8,6	3,1	9,9	10,0
MAERZ	-0,1	-0,1	-0,4	4,7	6,5	0,8	4,2	3,8
APRIL	0,4	0,0	0,1	-0,5	2,3	3,0	2,1	2,6
MAI	-0,1	-0,5	-0,7	-6,6	-3,3	3,1	0,8	0,8
JUNI	0,3	0,9	0,6	5,1	11,4	10,4	7,1	6,6
JULI	-0,2	-0,2	0,3	2,2	1,2	-0,3	9,3	10,1
AUGUST	0,1	2,1	2,4	-5,5	-4,8	-5,6	-9,6	-9,8
SEPTEMBER	-0,1	0,8	0,8	9,9	1,8	-2,4	12,6	12,9
OKTOBER	8,1	3,2	3,4	4,6	5,6	0,5	11,1	11,0
NOVEMBER	0,6	0,0	0,0	-3,6	16,0	36,6	15,4	15,5
DEZEMBER	0,2	-0,4	-0,6	-4,8	-8,4	-16,6	51,7	52,7
1993 JANUAR	-0,1	-0,9	-1,2	-5,0	-13,5	-10,8	-61,1	-61,5
FEBRUAR	0,0	-0,5	-0,9	0,1	-4,1	-0,1	-5,8	-6,4
MAERZ	-0,1	-0,1	-0,2	13,2	9,6	0,6	16,1	16,3
APRIL	-0,1	-0,4	-0,4	-7,3	-2,6	1,2	1,3	1,3
MAI	-0,1	-0,1	-0,1	-4,3	-1,5	3,7	-2,3	-1,9
JUNI	-0,1	0,1	0,0	6,5	11,3	12,4	15,8	15,7
JULI	-0,2	0,5	0,8	-2,1	-2,7	-4,2	3,8	4,2
AUGUST	0,2	2,6	3,2	1,9	2,8	-3,3	-3,3	-3,3
SEPTEMBER	-0,1	0,9	1,0	7,1	-1,0	-1,1	17,1	17,4
OKTOBER	1,6	1,2	1,3	-1,0	0,8	0,6	-0,3	-0,8
NOVEMBER	-0,5	-0,6	-0,9	0,4	21,5	32,5	11,7	12,0
DEZEMBER	0,2	-0,4	-0,8	-5,9	-11,4	-14,9	38,4	38,9
VERAENDERUNG GEGEN VORJAHRESZEITRAUM IN %								
1993 JAN.-DEZ.	5,2	4,0	3,6	1,7	6,1	9,9	-0,6	-0,7
1992 DEZEMBER	6,8	5,6	5,0	8,0	12,2	12,7	23,8	24,3
1993 JANUAR	7,4	5,2	4,7	-4,4	2,1	14,3	5,2	6,3
FEBRUAR	7,2	4,6	3,9	-1,0	7,1	10,7	-9,0	-9,5
MAERZ	7,1	4,6	4,0	7,0	10,2	10,5	1,4	1,4
APRIL	6,7	4,2	3,4	-0,3	5,0	8,5	0,6	0,1
MAI	6,7	4,5	4,1	2,2	6,9	9,2	-2,5	-2,6
JUNI	6,2	3,8	3,4	3,5	6,8	11,1	5,4	5,7
JULI	6,1	4,4	4,0	-0,8	2,6	6,8	0,1	0,1
AUGUST	6,3	4,9	4,8	7,0	10,7	9,4	7,1	7,3
SEPTEMBER	6,3	4,9	4,9	4,3	7,7	10,8	11,4	11,6
OKTOBER	1,7	2,9	2,8	-1,2	2,8	11,0	0,0	-0,3
NOVEMBER	0,5	2,2	1,9	2,8	7,7	7,7	-3,2	-3,3
DEZEMBER	0,5	2,2	1,7	1,6	4,1	9,9	-11,7	-12,0

*) ERGEBNISSE DER ZUR BAUBERICHTERSTATTUNG MELDEPFLICHTIGEN BETRIEBE (S. ERLAEUTERUNGEN).

BAUBERICHTERSTATTUNG

2 AUSBAUGEWERBE

2.3 BESCHAEFTIGTE UND UMSATZ *)

INSTALLATION VON HEIZUNGS-, LUEFTUNGS-, KLIMA- UND GESUNDHEITSTECHNISCHEN ANLAGEN (SYPRO-NR. 7640)

ZEITRAUM	BETRIEBE INSGESAMT	BESCHAEFTIGTE		GELEISTETE ARBEITS- STUNDEN 1 000 STD.	BRUTTO- LOHN- SUMME MILL. DM	BRUTTO- GEMALT- SUMME MILL. DM	GESAMT- UMSATZ MILL. DM	DAR. BAUGEWERB- LICHER UMSATZ
		INSGESAMT	DAR.					
			ANZAHL					
NEUE LAENDER UND BERLIN-OST 1)								
1992 JAN.-DEZ.	249	18 435	14 640	24 083	443,2	150,8	2 482,4	2 366,0
1993 JAN.-DEZ.	432	24 854	19 912	33 436	663,5	223,4	3 568,4	3 447,1
1991 DEZEMBER	196	16 865	13 239	1 568	31,9	11,2	250,4	236,5
1992 JANUAR	205	17 141	13 611	1 954	31,7	9,8	107,8	98,2
FEBRUAR	210	17 379	13 726	1 857	30,2	10,5	125,4	116,5
MAERZ	214	17 436	13 847	1 986	32,0	10,9	159,2	147,6
APRIL	219	17 431	13 800	1 855	32,5	11,2	149,8	141,0
MAI	223	17 421	13 786	1 751	32,0	11,5	148,6	140,3
JUNI	226	17 460	13 779	1 896	35,2	12,9	185,9	178,6
JULI	230	17 497	13 799	1 907	37,2	12,9	182,4	174,8
AUGUST	229	17 661	14 176	1 788	35,0	12,4	214,0	205,6
SEPTEMBER	231	18 201	14 471	2 107	36,9	12,4	211,3	199,3
OKTOBER	319	20 603	16 432	2 469	44,1	13,9	270,1	259,8
NOVEMBER	334	21 240	16 975	2 407	48,1	17,1	292,1	281,2
DEZEMBER	347	21 548	17 277	2 108	48,2	15,8	435,8	423,1
1993 JANUAR	376	22 659	18 032	2 400	44,9	15,5	125,7	120,3
FEBRUAR	390	22 951	18 365	2 400	44,2	15,8	178,9	170,6
MAERZ	395	23 085	18 409	2 741	50,1	16,3	234,8	224,7
APRIL	407	23 519	18 704	2 579	49,2	16,6	214,7	206,5
MAI	413	23 752	18 902	2 510	49,7	17,1	233,5	224,2
JUNI	414	24 026	19 151	2 854	55,2	18,3	292,1	280,9
JULI	422	24 654	19 711	2 790	57,0	19,0	286,2	276,0
AUGUST	430	25 377	20 466	2 809	58,1	18,8	308,2	296,7
SEPTEMBER	428	25 765	20 796	3 118	59,1	18,4	337,7	325,1
OKTOBER	494	27 211	21 922	3 190	60,5	19,7	386,5	375,4
NOVEMBER	503	27 625	22 261	3 255	70,6	24,9	409,0	398,7
DEZEMBER	510	27 643	22 169	2 790	64,8	23,0	561,2	547,9
VERAENDERUNG GEGEN VORMONAT IN %								
1991 DEZEMBER	3,2	1,5	1,8	-15,7	-4,4	13,0	30,9	32,2
1992 JANUAR	4,6	1,6	2,8	24,6	-0,4	-12,6	-56,9	-58,5
FEBRUAR	2,4	1,4	0,8	-5,0	-4,7	7,4	16,3	18,7
MAERZ	1,9	0,3	0,9	6,9	5,7	3,3	26,9	25,7
APRIL	2,3	0,0	-0,3	-6,6	1,7	3,1	-5,9	-4,5
MAI	1,8	-0,1	-0,1	-5,6	-1,7	2,8	-0,8	-0,5
JUNI	1,3	0,2	-0,1	8,3	10,2	6,9	25,1	27,3
JULI	1,8	0,2	0,1	0,6	5,6	5,1	-1,6	-2,2
AUGUST	-0,9	2,1	2,7	-5,2	-5,7	-3,8	17,3	17,7
SEPTEMBER	1,3	1,9	2,1	17,8	5,4	-0,4	-1,2	-3,1
OKTOBER	38,1	13,2	13,6	17,2	19,5	12,2	27,8	30,3
NOVEMBER	4,7	3,1	3,3	-2,5	8,9	23,2	8,2	8,3
DEZEMBER	3,9	1,5	1,8	-12,5	0,2	-7,5	49,2	50,4
1993 JANUAR	8,4	5,2	4,7	14,0	-6,7	-2,2	-71,2	-71,6
FEBRUAR	3,7	1,3	1,5	0,0	-1,6	2,3	42,3	41,8
MAERZ	1,3	0,5	0,2	14,2	13,3	2,8	31,3	31,7
APRIL	3,0	2,0	1,6	-5,9	-1,8	2,1	-8,6	-8,1
MAI	1,5	1,0	1,1	-2,7	1,0	3,1	8,7	8,6
JUNI	0,2	1,2	1,3	13,7	11,2	6,8	25,1	25,3
JULI	1,9	2,6	2,9	-2,2	3,2	3,7	-2,0	-1,7
AUGUST	1,9	2,9	3,8	0,7	1,9	0,7	-1,1	-7,5
SEPTEMBER	-0,5	1,5	1,6	11,0	1,7	-1,8	9,6	9,6
OKTOBER	15,4	5,6	5,4	2,3	2,5	6,9	14,4	15,5
NOVEMBER	1,8	1,5	1,5	2,0	16,6	26,4	5,8	6,2
DEZEMBER	1,4	0,1	-0,4	-14,3	-8,2	-7,8	37,2	37,4
VERAENDERUNG GEGEN VORJAHRESZEITRAUM IN %								
1993 JAN.-DEZ.	73,5	34,8	36,0	38,8	49,7	48,1	43,7	45,7
1992 DEZEMBER	77,0	27,8	30,5	34,3	51,1	41,3	74,0	78,9
1993 JANUAR	83,4	32,2	32,9	22,8	41,6	58,2	16,6	22,6
FEBRUAR	85,7	32,1	33,8	29,2	46,2	50,7	42,6	46,4
MAERZ	84,6	32,3	32,9	38,0	56,7	49,8	47,5	52,2
APRIL	85,8	34,9	35,5	39,0	51,3	48,3	43,4	46,5
MAI	85,2	36,3	37,1	43,3	55,4	48,8	57,1	59,8
JUNI	83,2	37,6	39,0	50,5	56,9	48,7	57,2	57,2
JULI	83,5	40,9	42,8	46,3	53,3	46,7	56,9	57,9
AUGUST	88,6	42,1	44,4	57,1	65,8	50,8	44,0	44,3
SEPTEMBER	85,3	41,6	43,7	49,0	59,9	48,7	59,8	63,1
OKTOBER	54,9	32,1	33,4	29,2	37,1	41,6	43,1	44,5
NOVEMBER	50,6	30,1	31,1	35,2	46,8	45,4	40,0	41,8
DEZEMBER	47,0	28,3	28,3	32,5	34,6	45,0	28,8	29,5

*) ERGEBNISSE DER ZUR BAUBERICHTERSTATTUNG MELDEPFLICHTIGEN BETRIEBE (S. ERLAEUTERUNGEN).
1) SIEHE HINWEIS ZU DEN BAUBERICHTERSTATTUNGEN IN DEN NEUEN LAENDERN UND BERLIN-OST, S.6,7.

BAUBERICHTERSTATTUNG
2 AUSBAUGEWERBE
2.4 BESCHAEFTIGUNG UND UMSATZ NACH LAENDERN *)

ZEITRAUM	BESCHAEFTIGTE		GELEISTETE ARBEITSSSTUNDEN	BRUTTOLOHN- SUMME	BRUTTOGEHALT- SUMME	GESAMTUMSATZ	DARUNTER
	INSGESAMT	DARUNTER					BAUGEWERB- LICHER UMSATZ
		ARBEITER					
ANZAHL		1 000 STD.	MILL. DM				
BADEN-WUERTTEMBERG							
1993 JAN.-DEZ.	36725	28685	44136	1407,5	514,7	5828,2	5546,7
1993 JANUAR	35879	27949	3052	104,1	38,1	339,2	316,3
FEBRUAR	35893	27956	3350	99,4	37,9	312,3	292,8
MAERZ	35979	28014	4018	112,1	38,3	431,5	410,4
APRIL	36087	28095	3716	109,8	38,9	423,1	401,5
MAI	36030	28045	3529	107,4	39,3	446,7	425,2
JUNI	36244	28276	3821	125,5	48,7	526,6	506,1
JULI	36438	28490	3461	118,0	42,5	468,7	445,5
AUGUST	37257	29212	3629	117,9	40,4	467,6	445,0
SEPTEMBER	37259	29191	4032	116,9	40,5	488,9	465,4
OKTOBER	38226	29946	4091	119,3	42,4	546,8	522,9
NOVEMBER	37962	29664	3927	151,0	60,4	572,6	545,7
DEZEMBER	37443	29136	3510	126,1	47,2	804,2	769,9
BAYERN							
1993 JAN.-DEZ.	53651	42086	69818	1782,3	657,8	8137,6	7789,9
1993 JANUAR	51524	40192	4948	131,5	50,0	612,4	580,4
FEBRUAR	51203	39841	5083	122,5	49,1	431,6	411,7
MAERZ	51781	40388	6016	137,9	49,2	551,9	526,8
APRIL	52358	40956	5771	138,1	49,8	580,9	553,8
MAI	52375	40867	5537	135,1	49,4	573,3	549,3
JUNI	52794	41336	5910	146,8	53,6	627,4	601,5
JULI	53347	41846	6089	148,9	57,5	684,7	655,8
AUGUST	53382	42546	5856	156,9	52,9	662,5	634,9
SEPTEMBER	55449	43764	6315	153,5	54,0	744,3	715,4
OKTOBER	66910	44908	6355	151,5	53,8	779,7	748,3
NOVEMBER	66528	44467	6321	190,5	74,3	836,5	805,9
DEZEMBER	55564	43565	5817	169,1	64,3	1050,3	1006,2
BERLIN							
1993 JAN.-DEZ.	25513	20974	33589	920,4	286,1	3429,0	3362,3
1993 JANUAR	24974	20486	2614	68,5	20,8	208,8	200,8
FEBRUAR	24930	20311	2549	64,4	20,5	180,4	175,5
MAERZ	24935	20413	2922	72,2	21,5	236,1	231,6
APRIL	25037	20552	2708	71,3	21,1	246,0	236,7
MAI	25163	20584	2713	71,7	21,9	227,4	222,7
JUNI	25369	20778	2978	77,4	24,3	276,4	270,7
JULI	25350	20815	2639	77,9	24,8	274,5	269,4
AUGUST	25538	21053	2844	78,5	23,9	280,6	276,1
SEPTEMBER	26218	21683	3037	80,3	23,9	301,4	296,6
OKTOBER	26490	21949	2974	79,4	23,0	323,7	319,1
NOVEMBER	26248	21717	3004	92,5	30,9	386,6	382,2
DEZEMBER	26007	21348	2607	86,2	29,4	487,1	480,8
BRANDENBURG							
1993 JAN.-DEZ.	10037	8355	13607	262,0	74,7	1145,4	1077,4
1993 JANUAR	9495	7887	994	18,1	5,4	39,1	35,8
FEBRUAR	9379	7774	969	17,2	5,3	56,1	51,9
MAERZ	9603	7978	1161	20,3	5,5	76,0	70,7
APRIL	9618	7990	1081	20,1	5,7	78,2	72,6
MAI	9642	7991	1022	20,2	5,8	79,3	74,4
JUNI	9688	8008	1164	21,6	6,0	97,6	92,0
JULI	9750	8108	1050	21,7	6,2	91,2	86,2
AUGUST	9994	8363	1156	22,2	6,2	96,6	91,2
SEPTEMBER	10032	8392	1228	22,4	6,1	106,4	100,2
OKTOBER	11157	9395	1312	24,0	6,6	121,5	115,2
NOVEMBER	11105	9279	1392	28,4	8,3	133,5	126,8
DEZEMBER	10979	9155	1138	25,6	7,5	169,8	160,5
BREMEN							
1993 JAN.-DEZ.	3608	2722	4814	130,0	48,1	545,1	498,0
1993 JANUAR	3603	2758	368	9,3	3,5	26,8	24,1
FEBRUAR	3556	2581	377	9,0	4,1	32,8	29,0
MAERZ	3557	2623	420	10,4	3,7	40,5	35,0
APRIL	3593	2662	407	10,5	3,8	49,2	44,4
MAI	3592	2696	393	10,2	3,8	46,2	42,3
JUNI	3617	2648	398	11,3	4,4	58,5	54,6
JULI	3605	2762	373	11,2	3,8	44,9	40,2
AUGUST	3703	2875	422	11,3	3,7	47,1	41,7
SEPTEMBER	3685	2834	425	11,3	3,9	48,8	43,3
OKTOBER	3608	2790	405	10,7	4,0	47,1	42,7
NOVEMBER	3620	2756	411	13,9	5,4	48,7	43,3
DEZEMBER	3556	2677	415	11,1	4,0	54,5	47,5
HAMBURG							
1993 JAN.-DEZ.	9770	7659	12949	390,3	146,8	1670,7	1649,4
1993 JANUAR	9658	7559	1019	29,7	11,1	88,1	87,3
FEBRUAR	9622	7472	1057	27,8	11,2	123,7	121,2
MAERZ	9691	7553	1159	31,3	10,7	120,1	118,3
APRIL	9622	7533	1067	30,3	11,2	116,6	115,3
MAI	9581	7505	1009	30,6	11,2	114,2	112,5
JUNI	9566	7420	1067	31,7	12,3	131,6	130,2

*) ERGEBNISSE ZUR MONATLICHEN BAUBERICHTERSTATTUNG MELDEPFLICHTIGER BETRIEBE (SIEHE ERLAEUTERUNGEN).

BAUBERICHTERSTATTUNG

2 AUSBAUGEWERBE

2.4 BESCHAEFTIGUNG UND UMSATZ NACH LAENDERN *)

ZEITRAUM	BESCHAEFTIGTE		GELEISTETE ARBEITSSTUNDEN	BRUTTOLOHN- SUMME	BRUTTOGEHALT- SUMME	GESAMTUMSATZ	DARUNTER
	INSGESAMT	DARUNTER					BAUGEWERB- LICHER UMSATZ
		ARBEITER					
ANZAHL		1 000 STD.	MILL. DM				
NACH HAMBURG							
JULI	9474	7438	1015	32,1	12,4	117,1	115,8
AUGUST	9730	7679	1088	33,5	11,8	122,0	120,4
SEPTEMBER	9767	7721	1106	32,1	11,6	156,6	165,2
OKTOBER	10258	8060	1146	34,6	12,7	148,4	146,1
NOVEMBER	10224	8063	1164	41,8	16,6	188,0	195,5
DEZEMBER	10049	7909	1052	35,8	14,0	234,0	231,5
HESSEN							
1993 JAN.-DEZ.	25359	19873	33200	866,1	348,3	4067,1	3803,6
1993 JANUAR	25215	19736	2568	65,1	26,4	200,3	183,1
FEBRUAR	24993	19529	2565	62,7	26,3	261,4	241,4
MAERZ	24949	19423	2946	69,7	26,5	310,2	288,9
APRIL	24938	19548	2767	68,2	26,1	314,3	294,9
MAI	24986	19504	2646	67,4	27,8	283,9	264,7
JUNI	25025	19542	2801	73,2	29,8	372,3	350,0
JULI	25072	19671	2810	71,9	29,3	349,7	328,7
AUGUST	25583	20128	2693	73,9	28,1	347,3	324,7
SEPTEMBER	25710	20251	2891	72,2	28,4	346,8	323,2
OKTOBER	26117	20564	2874	72,0	28,2	367,5	344,7
NOVEMBER	25936	20392	2907	90,6	39,1	394,0	369,6
DEZEMBER	25719	20188	2732	79,1	32,3	519,2	489,5
MECKLENBURG-VORPOMMERN							
1993 JAN.-DEZ.	7497	6380	10602	197,9	49,2	890,8	854,3
1993 JANUAR	6953	5892	750	13,4	3,6	32,9	30,6
FEBRUAR	6997	5949	756	13,1	3,5	40,3	37,7
MAERZ	6959	5933	890	15,0	3,7	62,1	59,4
APRIL	7059	6009	830	15,1	3,6	60,4	58,1
MAI	7064	5998	793	14,8	3,7	59,1	56,1
JUNI	7142	6083	903	16,1	3,8	72,1	69,1
JULI	7251	6165	815	16,4	4,2	68,9	65,8
AUGUST	7429	6351	878	16,6	4,0	70,5	67,7
SEPTEMBER	7479	6337	941	16,6	3,9	81,9	78,8
OKTOBER	8443	7189	1055	18,8	4,5	97,6	94,1
NOVEMBER	8504	7254	1068	21,3	5,2	108,3	105,2
DEZEMBER	8680	7405	923	20,8	5,3	136,9	131,9
NIEDERSACHSEN							
1993 JAN.-DEZ.	25135	20581	35505	861,7	247,2	3597,7	3411,3
1993 JANUAR	24234	19802	2678	61,7	19,1	167,9	156,9
FEBRUAR	24132	19707	2688	59,8	18,2	195,7	184,6
MAERZ	23897	19500	3008	66,2	17,8	261,8	247,9
APRIL	24101	19862	2850	65,0	18,4	253,3	239,4
MAI	24178	19745	2726	65,0	18,8	268,5	254,2
JUNI	24947	20430	3045	75,5	21,0	309,5	293,6
JULI	25084	20580	2856	73,6	20,8	298,5	283,8
AUGUST	25982	21330	3122	73,9	20,2	314,9	300,5
SEPTEMBER	26079	21417	3203	74,4	20,4	319,6	304,0
OKTOBER	26586	21861	3148	73,3	20,5	344,8	327,9
NOVEMBER	26389	21651	3221	93,7	28,3	392,7	373,3
DEZEMBER	26026	21286	2950	79,6	23,7	470,5	445,4
NORDRHEIN-WESTFALEN							
1993 JAN.-DEZ.	54854	43373	75370	1952,2	701,7	8186,6	7817,1
1993 JANUAR	53672	42421	5900	142,4	52,3	459,7	432,5
FEBRUAR	53487	41992	5705	137,7	52,0	456,9	430,0
MAERZ	53641	42337	6559	153,8	52,6	620,1	589,2
APRIL	53984	42650	6240	153,4	54,3	587,3	557,8
MAI	53925	42610	5957	152,1	57,4	601,9	572,2
JUNI	54199	42814	6328	169,7	61,2	672,4	644,8
JULI	54414	42999	6259	166,6	57,7	707,8	680,2
AUGUST	55986	44467	6420	169,2	58,7	673,4	647,2
SEPTEMBER	55757	44326	6619	166,4	56,7	800,4	771,7
OKTOBER	56848	45140	6586	164,7	59,0	711,5	677,1
NOVEMBER	56565	44742	6613	205,6	76,3	821,1	783,8
DEZEMBER	55767	43973	6184	170,5	63,5	1076,0	1030,8
RHEINLAND-PFALZ							
1993 JAN.-DEZ.	9608	7570	12848	313,2	116,1	1318,1	1271,7
1993 JANUAR	9560	7539	1075	24,6	8,9	87,0	83,9
FEBRUAR	9368	7356	994	23,3	8,9	68,3	65,5
MAERZ	9391	7355	1074	25,2	9,0	109,2	105,4
APRIL	9503	7465	1062	24,6	9,2	95,1	92,1
MAI	9477	7442	1019	24,2	9,3	92,4	88,8
JUNI	9429	7367	1107	27,7	10,1	103,4	99,9
JULI	9533	7528	1090	26,1	9,9	116,6	112,9
AUGUST	9856	7809	1091	26,4	9,2	115,4	111,7
SEPTEMBER	9882	7796	1120	25,7	9,0	108,0	104,1
OKTOBER	9866	7771	1086	25,3	9,4	112,1	107,4
NOVEMBER	9735	7728	1093	32,1	12,7	133,8	129,3
DEZEMBER	9699	7686	1037	27,8	10,6	176,8	170,7

*) ERGEBNISSE ZUR MONATLICHEN BAUBERICHTERSTATTUNG MELDEPFLICHTIGER BETRIEBE (SIEHE ERLAEUTERUNGEN).

BAUBERICHTERSTATTUNG
2 AUSBAUGEWERBE
2.4 BESCHAEFTIGUNG UND UMSATZ NACH LAENDERN *)

ZEITRAUM	BESCHAEFTIGTE		GELEISTETE ARBEITSTUNDEN	BRUTTOLOHN- SUMME	BRUTTOGEHALT- SUMME	GESAMTUMSATZ	DARUNTER	
	INSGESAMT	DARUNTER					BAUGEWERB- LICHER UMSATZ	
		ANZAHL	ARBEITER	1 000 STD.	MILL. DM			
SAARLAND								
1993 JAN.-DEZ.	3368	2616	4531	109,2	44,6	488,1	463,3	
1993 JANUAR	3298	2555	345	8,0	3,5	33,2	31,4	
FEBRUAR	3286	2548	329	7,8	3,5	30,1	28,2	
MAERZ	3313	2570	398	8,9	3,4	40,5	38,4	
APRIL	3296	2551	370	8,7	3,5	36,2	34,3	
MAI	3311	2584	354	8,5	3,5	36,3	34,3	
JUNI	3367	2623	387	9,1	3,9	46,0	44,3	
JULI	3422	2656	393	9,8	3,6	41,1	39,1	
AUGUST	3502	2728	403	9,4	3,6	38,8	37,2	
SEPTEMBER	3509	2740	422	9,5	3,6	40,5	38,3	
OKTOBER	3378	2626	395	9,0	3,6	47,2	44,5	
NOVEMBER	3381	2620	379	11,2	4,9	43,9	41,4	
DEZEMBER	3352	2594	358	9,3	4,0	54,3	51,9	
SACHSEN								
1993 JAN.-DEZ.	26263	21704	35185	689,0	199,9	3034,5	2840,3	
1993 JANUAR	24382	20032	2667	46,5	14,4	104,9	95,4	
FEBRUAR	24086	19763	2481	44,2	14,2	143,2	130,9	
MAERZ	24295	19920	2907	50,2	14,6	197,5	182,3	
APRIL	24658	20247	2723	50,6	15,2	190,6	176,0	
MAI	24652	20244	2590	49,8	15,4	207,1	193,8	
JUNI	24691	20323	2935	54,5	16,4	252,4	234,5	
JULI	25673	21161	2884	56,5	16,4	249,9	233,9	
AUGUST	26385	21857	2834	57,7	16,5	247,5	230,7	
SEPTEMBER	26803	22253	3190	58,7	16,4	282,0	264,3	
OKTOBER	29837	24980	3516	66,1	18,3	338,9	319,7	
NOVEMBER	30011	25074	3550	65,6	22,3	350,9	331,1	
DEZEMBER	29582	24597	3008	69,9	19,8	469,5	447,8	
SACHSEN-ANHALT								
1993 JAN.-DEZ.	18521	15495	26277	479,2	132,6	2071,9	1954,5	
1993 JANUAR	17306	14418	1864	33,2	9,4	86,1	80,3	
FEBRUAR	17097	14231	1864	31,5	9,5	104,0	96,0	
MAERZ	17198	14352	2144	35,6	9,6	134,7	126,0	
APRIL	17844	14840	2096	36,6	10,3	136,3	128,3	
MAI	17877	14906	1999	35,9	10,4	149,9	141,4	
JUNI	17820	14876	2223	39,4	10,7	172,9	163,5	
JULI	18005	15011	2137	39,6	11,1	172,9	162,9	
AUGUST	18248	15283	2110	40,2	10,7	171,5	162,1	
SEPTEMBER	18805	15778	2395	42,0	10,6	198,2	187,6	
OKTOBER	20643	17417	2574	45,8	12,2	228,6	216,7	
NOVEMBER	20839	17542	2614	51,9	13,9	237,2	224,9	
DEZEMBER	20567	17282	2257	47,6	14,1	278,6	264,6	
SCHLESWIG-HOLSTEIN								
1993 JAN.-DEZ.	9906	7956	13631	324,8	98,1	1369,2	1282,8	
1993 JANUAR	9651	7750	1023	23,3	7,2	88,1	81,7	
FEBRUAR	9513	7632	1031	22,6	6,9	73,4	66,4	
MAERZ	9492	7624	1168	25,4	7,1	98,6	90,4	
APRIL	9550	7649	1094	24,7	7,2	94,1	86,6	
MAI	9608	7714	1075	25,3	7,5	93,9	87,7	
JUNI	9783	7864	1172	28,8	8,9	125,4	117,4	
JULI	9824	7905	1112	28,0	8,3	106,8	100,1	
AUGUST	10142	8163	1174	27,8	7,9	111,6	105,2	
SEPTEMBER	10192	8189	1221	28,0	7,8	124,9	118,8	
OKTOBER	10450	8398	1195	27,4	8,5	133,4	126,9	
NOVEMBER	10366	8329	1234	34,6	11,3	146,7	139,3	
DEZEMBER	10297	8255	1132	28,8	9,5	192,4	182,3	
THUERINGEN								
1993 JAN.-DEZ.	18134	15087	25090	474,2	130,7	2095,8	1947,5	
1993 JANUAR	18247	13546	1771	32,1	8,8	87,8	78,6	
FEBRUAR	18418	13680	1739	31,1	9,1	113,2	101,4	
MAERZ	18738	13922	2058	35,6	9,3	153,0	139,7	
APRIL	17260	14338	2013	35,9	9,9	145,5	133,5	
MAI	17526	14572	1959	36,4	10,1	140,8	128,7	
JUNI	17776	14777	2202	39,3	10,6	173,4	161,2	
JULI	17918	14890	2180	40,1	11,0	169,4	156,6	
AUGUST	18302	15250	1994	41,4	11,3	166,4	155,0	
SEPTEMBER	18681	15580	2224	41,8	11,1	185,6	173,7	
OKTOBER	20152	16745	2408	49,3	12,0	216,4	203,0	
NOVEMBER	20304	16899	2466	50,5	14,3	229,8	216,7	
DEZEMBER	20291	16841	2076	46,8	13,2	314,6	299,5	

*) ERGEBNISSE ZUR MONATLICHEN BAUBERICHTERSTATTUNG MELDEPFLICHTIGER BETRIEBE (SIEHE ERLAEUTERUNGEN).

BAUTAETIGKEIT
1 LANGFRISTIGE UEBERSICHTEN
1.1 BAUGENEHMIGUNGEN
1.1.1 HOCHBAU INSGESAMT

FRUEHERES BUNDESGBIET

ERRICHTUNG NEUER GEBAEUDE														WOHNUNGEN INS- GESAMT 2)	
WOHNGBAEUDE 1)								NICHTWOHNGBAEUDE							
JAHR	GE- BAEUDE	RAUM- INHALT	WOHNUNGEN				VERAN- SCHLAGTE KOSTEN DES BAUWERKES	GE- BAEUDE	RAUM- INHALT	WOH- NUNGEN	WOHN- FLAECHE	NUTZ- FLAECHE	VERAN- SCHLAGTE KOSTEN DES BAUWERKES		
			ZU- SAMMEN	IN GEBAEUDEN 3)		WOHN- FLAECHE									NUTZ- FLAECHE
				1 0.2	3 0.M.										
ANZAHL 1000 M3	ANZAHL	1000 M2	MILL.DM	ANZAHL 1000 M3	ANZAHL	1000 M2	MILL.DM	ANZAHL							
1983	163880	202712	384859	185279	192489	33779	4648	64765.6	38580	161775	10383	876	27662	32387.0	419655
1984	135869	159632	306923	152363	149268	26832	3720	51994.2	30085	119599	7119	587	20103	23867.8	336080
1985	115823	125018	225567	131940	89495	20681	3099	40649.6	30011	127915	6590	553	21255	25107.9	252248
1986	115999	116709	195711	132251	60664	19081	2944	37964.3	30209	140296	6450	523	23082	28532.7	219205
1987	109451	107700	169566	116809	51513	17467	2863	35442.4	30441	144392	5493	469	23785	29567.7	190696
1988	120931	120721	191233	128251	61040	19740	3312	40058.1	32019	155050	6140	521	25621	33710.4	214262
1989	136255	145684	245642	141056	101044	24363	4958	49504.7	33510	174512	7106	616	28714	35236.4	276042
1990	152957	181361	331652	154392	172171	31063	5742	63377.8	34849	189034	8448	711	31176	41253.4	391430
1991	142234	179517	340639	140786	192589	30835	6094	65932.6	35102	192540	9211	748	31677	44106.3	400607
1992P	157910	204853	394093	156224	228946	35132	7011	79468.8	33913	184747	10073	820	30780	47882.0	458807
1993P	175885	232347	453415	172192	273670	40019	8147	94568.8	32136	165683	11263	841	28052	45750.8	524083

1.1.2 FERTIGTEILBAU *)

WOHNGBAEUDE 1)														NICHTWOHNGBAEUDE						WOHNUNGEN INS- GESAMT
JAHR	GE- BAEUDE	RAUM- INHALT	WOHNUNGEN						VERAN- SCHLAGTE KOSTEN DES BAUWERKES	GE- BAEUDE	RAUM- INHALT	NUTZ- FLAECHE	VERAN- SCHLAGTE KOSTEN DES BAUWERKES							
			ZU- SAMMEN	IN GEBAEUDEN MIT ... WOHNUNGEN 3)				WOHN- FLAECHE												
				1 ODER 2	3 O. MEHR	ANZAHL	%													
														1000 M2	MILL.DM					
ANZAHL 1000 M3	%	ANZAHL	%	ANZAHL	%	1000 M2	MILL.DM	ANZAHL 1000 M3	%	1000 M2	MILL.DM	ANZAHL								
1983	17861	14776	7.3	26468	22383	12.1	3919	2.0	2468	4793.2	10520	64524	39.9	10642	9639.7	27268				
1984	14035	11360	7.1	21111	17648	11.6	3085	2.1	1943	3813.0	8817	51770	43.3	8264	7289.7	21599				
1985	10576	8463	6.8	15083	13170	10.0	1703	1.9	1431	2862.1	8727	56812	44.4	8788	7667.0	15494				
1986	10855	8492	7.3	14858	13272	10.0	1338	2.2	1420	2869.6	8491	59363	42.3	9347	8653.9	15219				
1987	8965	6949	6.5	10801	10013	8.6	733	1.4	1144	2387.4	8612	59789	41.4	9448	8943.8	11150				
1988	9449	7403	6.1	11397	10458	8.2	720	1.2	1231	2581.1	8959	67700	49.7	10495	9861.8	11784				
1989	8925	7382	5.1	11765	10544	7.1	1280	1.3	1245	2609.6	9532	76956	44.1	11730	10986.1	12250				
1990	9995	8870	4.9	15483	11247	7.3	3701	2.1	1522	3227.6	9971	84563	44.7	12857	12851.3	16028				
1991	9914	8681	4.8	14990	11329	8.0	2889	1.5	1504	3285.1	10647	89026	46.2	13688	14336.5	15766				
1992P	10549	9417	4.6	16313	12083	7.7	3205	1.4	1630	3746.9	9632	74258	40.2	11734	13361.7	16912				
1993P	10330	9315	4.0	16462	11706	6.8	4923	1.6	1632	3867.4	8921	69198	41.8	11021	12844.8	17366				

1.1.3 DURCHSCHNITTLICHE KOSTEN NEUERRICHTETER GEBAEUDE **)

JAHR	WOHNGBAEUDE 1)						NICHTWOHNGBAEUDE							
	INSGESAMT		DARUNTER MIT ... WOHNUNGEN 3)				INSGESAMT		DARUNTER					
	DM/M3	DM/M2	1 ODER 2		3 ODER MEHR		DM/M3	DM/M2	ANSTALTS- GEBAEUDE		BUERO-UND VERWAL- TUNGSGEBAEUDE		NICHTLANDWIRTSCHL. BETRIEBSGEBAEUDE	
			DM/M3	DM/M2	DM/M3	DM/M2			DM/M3	DM/M2	DM/M3	DM/M2		
1983	319	1925	314	2024	328	1748.	200	1171	549	3092	378	2086	167	1010
1984	326	1944	320	2031	334	1776	200	1187	543	2809	390	1197	163	1005
1985	325	1971	321	2029	334	1807	196	1181	521	2612	389	2203	156	973
1986	325	1998	322	2029	336	1837	203	1236	487	2661	376	2179	161	1008
1987	329	2038	325	2068	341	1859	205	1243	513	2694	397	2259	163	1022
1988	332	2036	328	2072	347	1873	217	1316	600	3105	415	2353	167	1042
1989	340	2048	340	2129	340	1817	202	1227	520	2689	370	1943	164	1046
1990	349	2051	346	2143	354	1875	218	1323	523	2688	409	2216	169	1076
1991	367	2153	361	2249	376	1993	229	1392	636	3687	388	2104	176	1117
1992P	388	2277	381	2372	397	2119	259	1555	598	2973	437	2418	191	1205
1993P	407	2377	400	2482	415	2222	276	1631	550	2768	439	2391	217	1337

1.2 BAUFERTIGSTELLUNGEN

ERRICHTUNG NEUER GEBAEUDE														WOHNUNGEN INS- GESAMT 2)	
WOHNGBAEUDE 4)								NICHTWOHNGBAEUDE							
JAHR	GE- BAEUDE	RAUM- INHALT	WOHNUNGEN				VERAN- SCHLAGTE KOSTEN DES BAUWERKES	GE- BAEUDE	RAUM- INHALT	WOH- NUNGEN	WOHN- FLAECHE	NUTZ- FLAECHE	VERAN- SCHLAGTE KOSTEN DES BAUWERKES		
			ZU- SAMMEN	IN GEBAEUDEN 3)		WOHN- FLAECHE									
				1 0.2	3 0.M.										
ANZAHL 1000 M3	ANZAHL	1000 M2	MILL.DM	ANZAHL 1000 M3	ANZAHL	1000 M2	MILL.DM	ANZAHL							
1983	144225	173681	312217	167074	139641	28719	3470	51832.8	35031	147639	8631	741	24912	26965.5	340781
1984	155277	193817	366816	175987	183458	32352	4284	60664.9	34315	150794	9926	809	25586	30066.0	398373
1985	132403	154283	284438	151736	128176	25589	3541	49317.6	29974	123491	7444	630	20865	25426.4	312053
1986	120861	130281	227721	141426	83718	21412	3153	41867.5	28611	122388	5967	516	20244	23372.3	251940
1987	111727	116073	198112	125109	67689	18946	2872	37645.2	28296	124613	5282	448	20766	24734.1	217343
1988	114729	115063	186191	123379	60160	18693	2991	37579.9	30188	146615	6055	514	23761	31264.3	208621
1989	132474	139815	214438	140840	71621	21872	3738	44122.8	30955	148460	6118	526	24537	29339.0	238617
1990	123026	131641	224080	127349	93693	22066	3843	43954.0	30846	156048	6369	545	25495	31300.7	256488
1991	131271	150529	268931	133800	130341	25609	4800	51487.5	31680	167118	7020	592	27472	35325.3	314508
1992P	138490	171358	322128	137377	179253	29406	5644	62036.5	32553	174888	8408	674	28773	38773.3	374606
1993P	153491	195099	379326	151173	214583	33643	6784	74116.7	32006	174761	8657	713	29142	44469.4	431892

*) NUR ERRICHTUNG NEUER GEBAEUDE - DIE %-ANGABEN SIND ANTEILE AN HOCHBAU INSGESAMT.

**) VERANSCHLAGTE KOSTEN DES BAUWERKES JE M3 RAUMINHALT UND JE M2 WOHNFLAECHE IN WOHNGBAEUDEN BZW. NUTZFLAECHE IN NICHTWOHNGBAEUDEN ZUM ZEITPUNKT DER BAUGENEHMIGUNG.

1) AB 1979 EINSCHL. WOHNHEIME.

2) EINSCHL. BAUMASSNAHMEN AN BESTEHENDEN GEBAEUDEN.

3) OHNE WOHNHEIME.

4) AB 1983 EINSCHL. WOHNHEIME.

BAUTAETIGKEIT
2 BAUGENEHMIGUNGEN
2.1 MONATLICHE ENTWICKLUNG
FRUEHERES BUNDESGBIET

MONAT	INSGESAMT (EINSCHL. BAUMASSNAHMEN AN BESTEHENDEN GEBAEUDEN) *)							
	GEBAEUDE/ BAUMASS- NAHMEN	NUTZ- FLAECHE	WOHNUNGEN		SONST. WOHN-EINHEITEN		WOHN- RAEUME	VERANSCHLAGTE KOSTEN DES BAUWERKES
			INS- GESAMT	WOHN- FLAECHE	INS- GESAMT	WOHN- FLAECHE		
ANZAHL	1 000 M2	ANZAHL	1 000 M2	ANZAHL	1 000 M2	ANZAHL	1 000 DM	
WOHN- UND NICHTWOHNGBAEUDE								
1991 DEZEMBER	18 309	3 273	33 026	2 825	784	34	135 627	10 539 577
1992 JANUAR	19 116	2 986	31 125	2 800	1 085	25	132 531	10 178 595
FEBRUAR	17 597	2 539	28 187	2 577	551	17	121 547	9 094 455
MAERZ	24 440	3 856	40 412	3 675	1 320	47	173 635	12 780 586
APRIL	20 901	3 473	33 254	3 082	809	22	146 349	12 222 824
MAI	25 902	3 486	40 663	3 783	369	13	177 962	12 863 859
JUNI	25 989	3 858	40 518	3 721	1 127	41	175 171	13 427 665
JULI	28 338	4 263	43 561	3 988	832	38	188 300	14 894 613
AUGUST	25 056	3 706	40 814	3 701	227	11	174 750	13 172 982
SEPTEMBER	24 015	3 423	40 254	3 584	698	32	168 922	12 765 627
OKTOBER	24 271	3 845	40 965	3 609	605	20	171 339	13 516 861
NOVEMBER	21 499	3 486	38 919	3 332	795	32	158 454	12 332 758
DEZEMBER	20 097	3 127	40 135	3 324	543	20	158 747	12 062 642
1993 JANUAR	17 840	2 520	31 859	2 714	199	18	128 842	9 936 998
FEBRUAR	18 786	2 544	31 844	2 837	264	14	133 941	10 156 587
MAERZ	25 922	3 497	44 865	4 019	1 080	31	188 705	14 185 004
APRIL	24 394	3 177	40 500	3 707	1 014	45	175 855	13 197 028
MAI	25 831	3 341	45 068	4 056	704	24	191 250	13 696 672
JUNI	29 408	3 553	49 831	4 544	924	32	214 015	15 159 984
JULI	28 199	3 632	48 175	4 342	812	36	205 829	15 227 283
AUGUST	27 568	3 275	47 170	4 281	752	25	203 267	14 702 765
SEPTEMBER	26 687	3 361	47 552	4 254	433	20	201 079	14 460 346
OKTOBER	26 035	3 651	47 743	4 177	637	23	197 678	14 856 102
NOVEMBER	23 009	3 098	41 917	3 651	897	30	174 317	13 263 619
DEZEMBER	23 716	3 810	47 559	4 018	1 094	27	192 228	15 423 111
WOHNGBAEUDE								
1991 DEZEMBER	14 344	400	31 844	2 742	783	34	131 872	5 959 800
1992 JANUAR	15 134	411	30 186	2 731	1 093	24	129 433	6 058 096
FEBRUAR	14 047	378	27 295	2 508	555	17	118 474	5 542 419
MAERZ	19 966	559	39 227	3 582	1 200	45	169 461	7 980 445
APRIL	16 908	459	32 332	3 008	678	19	142 953	6 966 182
MAI	21 330	606	39 678	3 706	320	12	174 482	8 216 497
JUNI	21 271	570	39 662	3 648	897	32	171 808	8 171 048
JULI	22 887	559	42 350	3 894	814	37	184 252	8 796 866
AUGUST	20 365	519	39 522	3 606	196	10	170 507	8 273 060
SEPTEMBER	19 427	524	39 107	3 495	538	28	164 932	7 938 203
OKTOBER	19 613	527	40 044	3 533	523	18	167 956	7 997 502
NOVEMBER	17 055	491	37 761	3 244	701	29	154 451	7 378 404
DEZEMBER	16 200	506	38 968	3 239	501	19	154 915	7 364 208
1993 JANUAR	14 393	414	30 969	2 650	198	18	126 074	6 224 680
FEBRUAR	15 453	444	31 145	2 781	258	13	131 532	6 466 226
MAERZ	21 729	658	43 720	3 930	971	27	184 619	9 273 588
APRIL	20 391	585	39 104	3 616	879	42	171 477	8 790 464
MAI	21 689	841	44 088	3 979	528	20	187 695	9 261 104
JUNI	24 698	872	48 614	4 453	796	28	209 810	10 398 481
JULI	23 474	701	46 907	4 245	862	37	201 524	10 162 139
AUGUST	23 086	680	45 918	4 187	597	22	198 833	9 926 809
SEPTEMBER	22 201	636	45 867	4 140	354	18	195 761	9 824 658
OKTOBER	21 401	638	46 909	4 102	490	20	194 362	9 686 490
NOVEMBER	18 778	547	40 671	3 560	896	30	170 073	8 486 653
DEZEMBER	19 722	573	46 238	3 931	1 047	26	188 089	9 319 504
NICHTWOHNGBAEUDE								
1991 DEZEMBER	3 965	2 873	1 182	84	1	0	3 755	4 579 777
1992 JANUAR	3 982	2 575	939	69	-8	0	3 098	4 120 499
FEBRUAR	3 550	2 161	892	69	-4	-	3 073	3 552 036
MAERZ	4 474	3 097	1 185	94	120	3	4 174	4 780 141
APRIL	3 993	3 015	922	75	131	3	3 396	5 256 642
MAI	4 572	2 880	985	78	49	2	3 480	4 647 162
JUNI	4 718	3 288	856	73	230	9	3 363	5 256 617
JULI	5 451	3 704	1 211	94	18	1	4 048	6 097 747
AUGUST	4 691	3 186	1 292	95	31	1	4 243	4 899 922
SEPTEMBER	4 588	2 898	1 147	90	160	4	3 990	4 827 424
OKTOBER	4 658	3 318	921	76	82	2	3 383	5 519 359
NOVEMBER	4 444	2 994	1 158	88	95	3	4 003	4 954 354
DEZEMBER	3 897	2 621	1 167	84	42	1	3 892	4 698 434
1993 JANUAR	3 447	2 106	890	64	1	0	2 768	3 772 318
FEBRUAR	3 333	2 099	699	56	6	1	2 409	3 690 361
MAERZ	4 193	2 839	1 145	89	109	4	4 086	4 911 436
APRIL	4 003	2 592	1 388	91	135	3	4 378	4 406 564
MAI	4 142	2 700	980	77	176	4	3 555	4 435 568
JUNI	4 710	2 881	1 217	91	128	4	4 205	4 761 503
JULI	4 725	2 931	1 288	97	-50	-1	4 305	5 065 144
AUGUST	4 482	2 595	1 252	94	155	3	4 434	4 775 956
SEPTEMBER	4 486	2 724	1 685	114	79	2	5 318	4 635 688
OKTOBER	4 634	3 012	894	75	147	3	3 316	5 169 612
NOVEMBER	4 231	2 550	1 246	92	1	0	4 244	4 776 866
DEZEMBER	3 994	3 237	1 321	87	47	1	4 139	6 103 607

*) DIE HIERIN ENTHALTENEN ERGEBNISSE FUER 1993 VON HAMBURG SIND VORLAEUFIG.

BAUTAETIGKEIT
2 BAUGENEHMIGUNGEN
2.1 MONATLICHE ENTWICKLUNG
FRUEHERES BUNDESGBIET

MONAT	ERRICHTUNG NEUER GEBAEUDE *)								
	GEBAEUDE	RAUM- INHALT	NUTZ- FLAECHE	WOHNUNGEN		SONST. WOHN- EINHEITEN		WOHN- RAEUME	VERANSCHL. KOSTEN DES BAUWERKES
				INS- GESAMT	WOHN- FLAECHE	INS- GESAMT	WOHN- FLAECHE		
	ANZAHL	1 000 M3	1 000 M2	ANZAHL	1 000 M2	ANZAHL	1 000 M2	ANZAHL	1 000 DM
WOHN- UND NICHTWOHN- GEBAEUDE									
1991 DEZEMBER	12 775	29 378	2 952	29 077	2 458	616	29	119 170	9 047 339
1992 JANUAR	13 058	26 722	2 671	27 159	2 407	997	22	115 455	8 590 173
FEBRUAR	12 084	23 604	2 263	24 770	2 226	529	15	106 390	7 767 648
MAERZ	17 450	34 898	3 308	36 157	3 227	960	35	154 073	10 973 308
APRIL	14 406	30 970	3 184	29 293	2 668	761	22	128 350	10 460 560
MAI	18 248	33 717	3 113	36 148	3 302	268	10	157 309	11 060 315
JUNI	17 997	36 389	3 497	35 531	3 205	924	35	152 666	11 406 522
JULI	19 331	38 052	3 761	38 006	3 415	547	26	163 125	12 722 337
AUGUST	17 132	35 092	3 386	35 674	3 195	209	10	152 531	11 085 250
SEPTEMBER	16 610	32 585	3 063	35 614	3 118	471	23	148 441	10 874 703
OKTOBER	16 758	35 112	3 491	35 926	3 123	472	16	149 887	11 525 053
NOVEMBER	14 776	32 091	3 203	34 448	2 904	723	29	139 841	10 529 008
DEZEMBER	13 973	30 358	2 852	35 440	2 902	529	17	139 664	10 335 968
1993 JANUAR	12 146	24 281	2 224	27 735	2 341	197	14	111 752	8 176 935
FEBRUAR	13 115	25 365	2 343	28 107	2 473	265	12	117 967	8 728 045
MAERZ	18 467	34 710	3 186	40 149	3 535	907	25	167 657	12 286 359
APRIL	17 082	31 748	2 933	36 026	3 228	824	37	155 010	11 182 481
MAI	18 164	33 890	3 078	40 190	3 266	659	23	168 860	11 751 206
JUNI	20 495	37 002	3 246	44 053	3 932	702	22	187 954	12 860 987
JULI	19 479	36 698	3 307	42 612	3 761	881	37	180 673	13 081 282
AUGUST	19 178	34 100	3 000	41 776	3 719	680	22	178 906	12 289 558
SEPTEMBER	18 703	35 349	3 087	42 153	3 708	291	11	177 526	12 331 687
OKTOBER	18 460	36 925	3 379	42 942	3 683	577	18	176 351	12 943 011
NOVEMBER	16 039	30 715	2 823	36 969	3 184	959	30	154 056	11 338 932
DEZEMBER	16 693	37 247	3 593	41 966	3 504	585	14	168 269	13 349 134
WOHN- GEBAEUDE									
1991 DEZEMBER	10 269	13 880	458	28 166	2 395	616	29	116 268	5 264 029
1992 JANUAR	10 622	13 878	479	26 470	2 353	973	21	113 017	5 270 969
FEBRUAR	9 893	12 727	431	24 081	2 171	466	14	103 844	4 868 311
MAERZ	14 530	18 653	636	35 210	3 151	845	32	150 636	7 126 410
APRIL	11 909	15 372	514	28 590	2 610	593	17	125 682	6 031 425
MAI	15 276	19 087	666	35 352	3 239	232	9	154 396	7 289 227
JUNI	14 893	18 574	649	34 876	3 148	699	26	149 974	7 130 481
JULI	15 815	19 828	685	36 990	3 398	471	24	159 637	7 692 779
AUGUST	14 175	18 263	610	34 581	3 114	183	10	148 876	7 102 076
SEPTEMBER	13 630	17 800	603	34 665	3 045	309	19	145 126	6 977 288
OKTOBER	13 748	17 860	616	35 165	3 059	397	15	147 007	7 027 630
NOVEMBER	11 931	16 424	563	33 622	2 842	535	24	136 751	6 472 469
DEZEMBER	11 488	16 387	580	34 491	2 834	511	17	136 538	6 479 732
1993 JANUAR	10 013	13 464	482	27 011	2 290	167	13	109 450	5 315 289
FEBRUAR	11 021	14 227	500	27 623	2 432	233	11	116 090	5 701 030
MAERZ	15 803	20 444	740	39 207	3 461	806	22	164 183	8 257 442
APRIL	14 545	18 716	656	34 861	3 153	698	34	151 383	7 556 151
MAI	15 445	20 269	723	39 409	3 470	494	20	166 016	8 139 412
JUNI	17 482	22 601	756	43 064	3 859	560	18	184 460	9 071 734
JULI	16 448	21 641	775	41 571	3 684	855	36	177 120	8 908 622
AUGUST	16 314	21 396	766	40 798	3 647	520	19	175 407	8 659 289
SEPTEMBER	15 829	20 935	715	40 754	3 617	204	9	173 140	8 603 410
OKTOBER	15 481	20 907	715	42 214	3 624	440	15	173 497	8 651 435
NOVEMBER	13 408	18 152	648	36 031	3 114	956	30	150 712	7 556 186
DEZEMBER	14 096	19 605	670	40 872	3 431	556	13	164 791	8 154 789
NICHTWOHN- GEBAEUDE									
1991 DEZEMBER	2 506	15 498	2 495	911	63	-	-	2 902	3 783 310
1992 JANUAR	2 436	12 844	2 192	689	54	24	1	2 498	3 319 204
FEBRUAR	2 191	10 877	1 831	689	55	63	1	2 546	2 899 337
MAERZ	2 920	16 245	2 673	947	76	115	3	3 437	3 846 898
APRIL	2 497	15 598	2 670	703	57	168	5	2 668	4 429 135
MAI	2 972	14 630	2 447	796	63	36	1	2 913	3 771 088
JUNI	3 104	17 815	2 848	655	57	225	9	2 692	4 276 041
JULI	3 516	18 234	3 096	1 016	77	76	2	3 488	5 029 558
AUGUST	2 957	16 829	2 775	1 093	81	26	1	3 655	3 983 174
SEPTEMBER	2 980	14 785	2 461	949	73	162	4	3 315	3 897 415
OKTOBER	3 010	17 252	2 875	761	63	75	2	2 880	4 497 423
NOVEMBER	2 845	15 667	2 640	826	62	188	5	3 090	4 056 539
DEZEMBER	2 485	13 971	2 272	949	66	18	0	3 126	3 856 236
1993 JANUAR	2 133	10 817	1 741	724	51	30	1	2 302	2 861 646
FEBRUAR	2 094	11 138	1 843	484	42	32	1	1 877	3 027 015
MAERZ	2 664	14 266	2 446	942	75	101	3	3 474	4 028 917
APRIL	2 537	13 032	2 277	1 165	73	126	2	3 627	3 626 330
MAI	2 719	13 631	2 355	781	60	165	4	2 844	3 617 794
JUNI	3 013	14 401	2 490	989	73	142	4	3 494	3 789 253
JULI	3 031	15 057	2 532	1 041	78	26	1	3 553	4 172 660
AUGUST	2 864	12 704	2 234	978	72	160	3	3 499	3 630 269
SEPTEMBER	2 874	14 414	2 372	1 399	91	87	2	4 386	3 728 277
OKTOBER	2 979	16 018	2 664	728	59	137	3	2 854	4 291 576
NOVEMBER	2 631	12 563	2 175	938	70	3	-	3 344	3 782 746
DEZEMBER	2 597	17 642	2 923	1 094	73	29	1	3 478	5 184 345

*) DIE HIERIN ENTHALTENEN ERGEBNISSE FUER 1993 VON HAMBURG SIND VORLAUEFIG.

BAUTAETIGKEIT
2 BAUGENEHMIGUNGEN
2.1 MONATLICHE ENTWICKLUNG
FRUEHERES BUNDESGBEIT

MONAT	INSGESAMT (EINSCHL. BAUMASSNAHMEN AN BESTEHENDEN GEBAEUDEN) *)							
	GEBAEUDE/ BAUMASS- NAHMEN	NUTZ- FLAECHE	WOHNUNGEN		SONST. WOHN- EINHEITEN		WOHN- RAEUME	VERANSCHLAGTE KOSTEN DES BAUWERKES
			INS- GESAMT	WOHN- FLAECHE	INS- GESAMT	WOHN- FLAECHE		
ANZAHL	1 000 M2	ANZAHL	1 000 M2	ANZAHL	1 000 M2	ANZAHL	1 000 DM	
VON DEN NICHTWOHN- GEBAEUDEN WAREN: OEFFENTLICHE BAUHERREN								
1991 DEZEMBER	563	295	44	3	1	0	127	1 065 748
1992 JANUAR	572	353	54	2	24	1	126	1 015 744
FEBRUAR	505	270	55	4	63	1	206	921 111
MAERZ	604	374	91	4	144	4	387	1 079 153
APRIL	538	288	26	3	-5	-1	108	920 773
MAI	539	368	123	5	15	0	249	1 209 503
JUNI	630	351	53	3	225	9	392	1 037 803
JULI	704	395	30	2	22	0	92	1 282 570
AUGUST	667	392	62	4	26	1	190	1 254 237
SEPTEMBER	611	308	55	3	98	2	257	1 038 165
OKTOBER	689	362	56	4	81	2	274	1 009 202
NOVEMBER	611	359	60	4	79	3	227	1 122 680
DEZEMBER	631	380	179	8	18	0	374	1 382 113
1993 JANUAR	529	254	84	5	12	0	244	815 701
FEBRUAR	470	325	50	2	7	1	137	1 126 769
MAERZ	583	371	62	4	107	4	280	1 054 070
APRIL	540	304	36	2	87	2	187	1 067 859
MAI	588	358	72	6	161	3	422	1 064 944
JUNI	653	366	30	2	-21	0	59	1 069 469
JULI	645	376	104	6	-43	-1	263	1 132 131
AUGUST	621	350	90	5	23	1	263	1 078 664
SEPTEMBER	641	324	153	8	79	2	402	1 042 523
OKTOBER	668	371	66	4	132	3	317	1 214 932
NOVEMBER	654	388	244	10	-2	0	682	1 204 981
DEZEMBER	614	381	89	5	29	1	263	1 243 185
NICHTOEFFENTLICHE BAUHERREN								
1991 DEZEMBER	3 402	2 578	1 138	80	-	-	3 628	3 514 029
1992 JANUAR	3 410	2 222	885	67	-32	-0	2 972	3 104 755
FEBRUAR	3 045	1 891	837	66	-67	-1	2 867	2 630 925
MAERZ	3 870	2 723	1 094	89	-24	-1	3 787	3 700 988
APRIL	3 455	2 727	856	72	136	4	3 288	4 335 869
MAI	4 033	2 512	862	73	34	1	3 231	3 437 659
JUNI	4 088	2 937	803	70	5	0	2 971	4 218 814
JULI	4 747	3 309	1 181	92	-4	1	3 956	4 815 177
AUGUST	4 024	2 794	1 230	92	5	0	4 053	3 645 685
SEPTEMBER	3 977	2 590	1 092	87	62	2	3 733	3 789 259
OKTOBER	3 969	2 957	865	72	1	0	3 109	4 510 157
NOVEMBER	3 833	2 635	1 098	85	16	0	3 776	3 831 674
DEZEMBER	3 266	2 241	988	77	24	0	3 458	3 316 321
1993 JANUAR	2 918	1 851	806	58	-11	-0	2 524	2 956 617
FEBRUAR	2 863	1 775	649	53	-1	-	2 272	2 563 592
MAERZ	3 610	2 468	1 083	86	2	0	3 806	3 857 366
APRIL	3 463	2 288	1 360	89	48	1	4 191	3 338 705
MAI	3 554	2 342	908	72	15	1	3 133	3 370 624
JUNI	4 057	2 515	1 187	89	149	4	4 146	3 692 034
JULI	4 080	2 555	1 164	91	-7	-0	4 042	3 933 013
AUGUST	3 861	2 244	1 162	90	132	3	4 171	3 697 232
SEPTEMBER	3 845	2 400	1 532	106	-	-	4 916	3 593 165
OKTOBER	3 966	2 641	768	71	15	0	2 989	3 954 680
NOVEMBER	3 577	2 182	1 002	82	3	-	3 562	3 571 985
DEZEMBER	3 380	2 856	1 232	82	18	0	3 876	4 860 422
AUSGEWAELTE INFRASTRUKTURGEBAEUDE								
1991 DEZEMBER	811	361	81	6	1	0	260	1 125 553
1992 JANUAR	607	366	90	3	-	0	146	1 038 191
FEBRUAR	558	321	160	9	60	1	488	1 010 789
MAERZ	655	415	85	4	135	3	309	1 110 740
APRIL	596	361	73	5	49	1	263	1 054 097
MAI	591	350	145	7	39	1	429	1 147 657
JUNI	684	359	75	5	7	0	232	1 050 247
JULI	759	465	138	8	96	2	437	1 176 090
AUGUST	681	412	108	7	27	1	355	1 224 435
SEPTEMBER	657	354	179	10	153	4	553	1 099 737
OKTOBER	761	445	81	6	81	2	356	1 261 393
NOVEMBER	651	439	196	10	86	3	636	1 199 473
DEZEMBER	657	371	77	6	40	1	300	1 194 668
1993 JANUAR	568	301	70	5	1	-	183	859 765
FEBRUAR	514	303	72	3	7	1	177	920 262
MAERZ	623	365	98	6	100	3	398	1 061 249
APRIL	548	347	182	10	134	3	594	1 135 153
MAI	625	380	142	7	161	3	514	990 994
JUNI	701	396	178	10	112	4	650	1 101 915
JULI	689	395	162	10	26	1	492	1 188 015
AUGUST	642	388	112	7	155	3	484	1 128 355
SEPTEMBER	693	391	456	19	85	2	1 075	1 088 419
OKTOBER	719	513	26	5	124	3	271	1 534 342
NOVEMBER	664	385	276	12	10	0	791	1 174 939
DEZEMBER	645	384	294	12	29	1	589	1 261 883

*) DIE HIERIN ENTHALTENEN ERGEBNISSE FUER 1993 VON HAMBURG SIND VORLAEUFIG.

BAUTAETIGKEIT
2 BAUGENEHMIGUNGEN
2.1 MONATLICHE ENTWICKLUNG
FRUEHERES BUNDESGBEIT

MONAT	ERRICHTUNG NEUER GEBAEUDE *)								
	GEBAEUDE	RAUM- INHALT	NUTZ- FLAECHE	WOHNUNGEN		SONST. WOHN-EINHEITEN		WOHN- RAEUME	VERANSCHL. KOSTEN DES BAUWERKES
				INS- GESAMT	WOHN- FLAECHE	INS- GESAMT	WOHN- FLAECHE		
				ANZAHL	1 000 M2	ANZAHL	1 000 M2		
ANZAHL	1 000 M3	1 000 M2	ANZAHL	1 000 M2	ANZAHL	1 000 M2	ANZAHL	1 000 DM	
VON DEN NICHTWOHN- GEBAEUDEN WAREN: OEFFENTLICHE BAUHERREN									
1991 DEZEMBER	308	1 419	228	78	4	-	-	165	766 077
1992 JANUAR	296	1 560	295	21	2	24	1	111	780 132
FEBRUAR	262	1 365	223	55	4	63	1	218	709 102
MAERZ	351	1 685	311	71	5	115	3	369	778 107
APRIL	277	1 324	235	38	3	32	1	188	654 306
MAI	310	1 698	294	104	5	6	0	255	936 602
JUNI	342	1 455	272	23	2	225	9	336	684 890
JULI	375	1 753	310	48	4	6	0	195	1 004 057
AUGUST	370	1 809	326	66	5	26	1	239	970 741
SEPTEMBER	351	1 500	256	61	4	98	2	292	781 887
OKTOBER	388	1 560	294	55	5	74	2	298	649 159
NOVEMBER	355	1 582	299	80	6	173	5	438	830 239
DEZEMBER	373	1 766	315	181	7	18	0	361	1 077 586
1993 JANUAR	296	1 133	203	61	4	12	0	216	510 184
FEBRUAR	242	1 908	285	50	4	32	1	215	898 598
MAERZ	336	1 749	306	43	4	101	3	246	797 234
APRIL	284	1 342	234	30	3	79	1	201	774 150
MAI	326	1 663	301	70	5	161	3	417	814 824
JUNI	342	1 635	282	33	3	-	-	119	712 793
JULI	357	1 606	298	100	7	26	1	351	837 363
AUGUST	347	1 527	286	75	5	28	1	264	717 248
SEPTEMBER	348	1 626	256	119	6	85	2	326	728 705
OKTOBER	390	1 849	316	72	9	124	3	367	987 583
NOVEMBER	360	1 667	322	212	9	-	-	644	825 289
DEZEMBER	343	1 831	309	87	6	29	1	284	864 763
NICHTOEFFENTLICHE BAUHERREN									
1991 DEZEMBER	2 198	14 078	2 266	833	60	-	-	2 737	3 017 233
1992 JANUAR	2 140	11 285	1 896	668	52	-	-	2 327	2 539 072
FEBRUAR	1 929	9 512	1 608	634	52	-	-	2 328	2 190 235
MAERZ	2 569	14 558	2 362	876	72	-	-	3 068	3 068 791
APRIL	2 220	14 275	2 435	665	54	136	4	2 490	3 774 829
MAI	2 652	12 933	2 154	692	58	30	1	2 658	2 834 486
JUNI	2 762	16 355	2 576	632	54	-	-	2 356	3 691 151
JULI	3 141	16 493	2 786	968	73	70	2	3 293	4 025 501
AUGUST	2 587	15 019	2 450	1 027	76	-	-	3 422	3 012 433
SEPTEMBER	2 629	13 288	2 205	888	69	64	2	3 023	3 115 528
OKTOBER	2 622	15 691	2 581	706	59	1	0	2 582	3 848 264
NOVEMBER	2 490	14 085	2 341	746	57	15	0	2 652	3 226 300
DEZEMBER	2 112	12 203	1 957	768	61	-	-	2 765	2 778 650
1993 JANUAR	1 837	9 688	1 639	663	47	18	1	2 086	2 351 462
FEBRUAR	1 852	9 228	1 559	434	38	-	-	1 662	2 128 417
MAERZ	2 328	12 518	2 140	899	71	-	-	3 228	3 231 683
APRIL	2 253	11 689	2 044	1 135	70	47	1	3 426	2 852 180
MAI	2 393	11 971	2 055	711	55	4	0	2 427	2 802 970
JUNI	2 671	12 764	2 207	956	71	142	4	3 375	3 076 460
JULI	2 674	13 453	2 233	941	71	-	-	3 202	3 335 297
AUGUST	2 517	11 176	1 948	903	67	132	3	3 235	2 913 021
SEPTEMBER	2 526	12 788	2 116	1 280	85	2	-	4 060	2 959 572
OKTOBER	2 589	14 166	2 349	666	55	13	0	2 487	3 323 993
NOVEMBER	2 271	10 897	1 853	726	61	3	-	2 700	2 957 457
DEZEMBER	2 254	15 814	2 614	1 007	67	-	-	3 194	4 329 582
AUSGEWAHLTE INFRASTRUKTURGEBAEUDE									
1991 DEZEMBER	329	1 679	286	126	8	-	-	341	836 628
1992 JANUAR	308	1 608	299	92	4	24	1	219	801 823
FEBRUAR	288	1 651	269	127	10	60	1	507	792 829
MAERZ	368	2 016	349	66	4	115	3	327	836 852
APRIL	305	1 630	284	80	5	118	4	358	737 856
MAI	317	1 528	260	138	8	36	1	448	838 612
JUNI	377	1 501	271	69	6	7	0	261	705 855
JULI	414	1 980	355	136	9	75	2	447	894 687
AUGUST	375	1 864	340	114	8	26	1	388	920 185
SEPTEMBER	365	1 707	290	185	11	153	4	591	832 041
OKTOBER	439	2 084	366	81	7	74	2	398	884 301
NOVEMBER	378	2 044	373	195	11	180	5	767	922 834
DEZEMBER	379	1 690	306	77	6	18	0	303	923 863
1993 JANUAR	309	1 387	241	63	5	12	0	227	608 452
FEBRUAR	259	1 709	244	81	5	32	1	301	701 434
MAERZ	336	1 677	291	88	7	101	3	406	790 083
APRIL	298	1 707	299	178	10	126	2	614	951 031
MAI	336	1 682	315	141	8	161	3	527	755 614
JUNI	381	1 828	329	175	10	142	4	686	825 169
JULI	369	1 906	318	139	9	26	1	458	921 812
AUGUST	366	1 761	322	108	8	160	3	525	772 969
SEPTEMBER	372	2 074	319	428	18	85	2	1 025	779 342
OKTOBER	419	2 724	450	83	6	124	3	439	1 253 973
NOVEMBER	344	1 695	312	230	11	-	-	716	807 653
DEZEMBER	364	1 805	324	280	13	29	1	611	923 441

*) DIE HIERIN ENTHALTENEN ERGEBNISSE FUER 1993 VON HAMBURG SIND VORLAEUFIG.

BAUTAETIGKEIT
 2 BAUGENEHMIGUNGEN
 2.1 MONATLICHE ENTWICKLUNG
 FRUEHERES BUNDESGBIET

MONAT	ERRICHTUNG NEUER GEBAEUDE *)								
	GEBAEUDE	RAUM- INHALT	NUTZ- FLAECHE	WOHNUNGEN		SONST. WOHN- EINHEITEN		WOHN- RAEUME	VERANSCHL. KOSTEN DES BAUWERKES
				INS- GESAMT	WOHN- FLAECHE	INS- GESAMT	WOHN- FLAECHE		
ANZAHL	1 000 M3	1 000 M2	ANZAHL	1 000 M2	ANZAHL	1 000 M2	ANZAHL	1 000 DM	
WOHN- GEBAEUDE MIT 1 ODER 2 WOHNUNGEN									
1991 DEZEMBER	8 152	7 054	239	9 634	1 151	10	0	52 633	2 605 731
1992 JANUAR	8 713	7 923	277	10 414	1 271	-	-	57 748	2 951 964
FEBRUAR	8 196	7 544	269	9 802	1 205	2	0	54 463	2 828 793
MAERZ	12 241	11 359	394	14 733	1 808	4	0	81 715	4 251 234
APRIL	9 912	9 219	321	11 951	1 465	1	-	66 463	3 505 000
MAI	12 908	11 844	415	15 572	1 896	-	-	85 462	4 459 394
JUNI	12 486	11 362	402	14 882	1 819	6	0	82 579	4 309 833
JULI	13 289	12 228	424	15 950	1 944	4	0	88 243	4 682 088
AUGUST	11 698	10 613	356	14 030	1 704	-	-	77 333	4 062 030
SEPTEMBER	11 122	10 107	351	13 363	1 623	1	-	73 610	3 865 281
OKTOBER	11 254	10 110	356	13 521	1 636	2	-	74 097	3 910 091
NOVEMBER	9 395	8 406	288	11 332	1 371	-	-	61 863	3 244 586
DEZEMBER	8 890	7 780	283	10 574	1 271	-	-	57 408	3 024 309
1993 JANUAR	8 034	7 242	260	9 624	1 168	-	-	52 805	2 816 772
FEBRUAR	9 050	8 243	291	10 835	1 322	2	-	59 896	3 248 992
MAERZ	13 015	12 114	440	15 860	1 927	1	0	86 679	4 815 459
APRIL	12 036	11 294	406	14 599	1 792	1	-	81 053	4 483 444
MAI	12 604	11 696	430	15 409	1 886	1	0	84 781	4 657 413
JUNI	14 247	13 189	455	17 169	2 114	2	0	94 783	5 225 214
JULI	13 365	12 412	450	16 248	1 983	3	0	89 552	5 003 153
AUGUST	13 314	12 179	443	16 113	1 963	2	-	88 743	4 907 806
SEPTEMBER	12 615	11 536	412	15 430	1 875	5	0	84 583	4 644 457
OKTOBER	12 276	11 110	395	14 918	1 808	3	0	81 474	4 497 178
NOVEMBER	10 629	9 567	355	12 846	1 561	1	0	70 647	3 887 807
DEZEMBER	10 938	9 695	334	13 141	1 592	3	0	71 628	3 921 424
WOHN- GEBAEUDE MIT 3 ODER MEHR WOHNUNGEN									
1991 DEZEMBER	2 047	6 400	199	17 603	1 205	-	-	60 411	2 490 752
1992 JANUAR	1 854	5 649	188	15 342	1 049	-	-	52 748	2 189 270
FEBRUAR	1 678	5 039	158	13 981	956	-	-	48 198	1 974 597
MAERZ	2 226	6 867	224	19 333	1 300	12	0	65 615	2 685 413
APRIL	1 962	5 985	187	16 106	1 128	-	-	57 398	2 449 262
MAI	2 329	7 061	242	19 228	1 320	1	0	67 242	2 749 279
JUNI	2 378	6 978	235	19 593	1 316	-	-	66 014	2 720 447
JULI	2 478	7 275	231	20 212	1 365	1	-	69 061	2 883 644
AUGUST	2 443	7 358	240	19 973	1 378	-	-	69 810	2 913 106
SEPTEMBER	2 459	7 299	232	20 019	1 373	-	-	68 698	2 946 948
OKTOBER	2 447	7 409	250	20 348	1 378	-	-	69 808	2 963 589
NOVEMBER	2 490	7 720	261	21 353	1 439	-	-	72 614	3 097 911
DEZEMBER	2 545	8 415	291	23 458	1 549	-	-	77 679	3 381 279
1993 JANUAR	1 921	5 972	216	16 680	1 092	-	-	54 674	2 402 657
FEBRUAR	1 927	5 757	195	15 970	1 080	-	-	54 290	2 354 540
MAERZ	2 764	8 067	298	22 382	1 507	-	-	75 371	3 308 721
APRIL	2 461	7 195	240	19 824	1 345	-	-	68 593	2 973 005
MAI	2 794	8 230	282	22 834	1 548	-	-	78 861	3 323 311
JUNI	3 203	9 231	292	25 538	1 732	-	-	88 251	3 761 824
JULI	3 037	8 893	311	24 527	1 672	2	-	84 944	3 709 780
AUGUST	2 973	9 072	314	24 591	1 679	-	-	85 485	3 686 707
SEPTEMBER	3 186	9 282	299	25 057	1 729	2	0	87 595	3 908 083
OKTOBER	3 170	9 616	313	26 825	1 799	5	0	90 571	4 059 426
NOVEMBER	2 732	8 348	281	22 904	1 540	-	-	77 818	3 559 261
DEZEMBER	3 110	9 641	322	26 538	1 803	-	-	90 839	4 115 145
WOHN- GEBAEUDE MIT EIGENTUMSWOHNUNGEN									
1991 DEZEMBER	1 046	3 210	120	8 606	595	-	-	29 469	1 243 707
1992 JANUAR	980	2 978	111	7 863	541	-	-	26 867	1 131 684
FEBRUAR	922	2 734	93	7 531	519	-	-	25 784	1 068 721
MAERZ	1 203	3 617	130	10 043	676	-	-	33 819	1 412 723
APRIL	1 046	3 249	116	8 654	602	-	-	30 641	1 305 420
MAI	1 233	3 677	137	10 146	691	1	0	34 754	1 439 058
JUNI	1 208	3 632	128	10 363	685	-	-	34 060	1 437 378
JULI	1 391	4 143	139	11 627	789	-	-	39 694	1 663 807
AUGUST	1 326	4 067	142	11 103	760	-	-	38 070	1 607 681
SEPTEMBER	1 340	4 121	142	11 398	777	-	-	38 511	1 665 197
OKTOBER	1 392	4 293	165	11 835	793	-	-	39 919	1 742 557
NOVEMBER	1 418	4 448	155	12 439	827	-	-	41 487	1 790 246
DEZEMBER	1 390	4 644	173	12 964	856	-	-	42 473	1 863 218
1993 JANUAR	1 080	3 380	133	9 465	617	-	-	30 403	1 394 593
FEBRUAR	1 104	3 325	120	9 176	619	-	-	30 867	1 359 909
MAERZ	1 474	4 460	178	12 278	821	-	-	40 534	1 851 042
APRIL	1 371	4 071	151	11 362	756	-	-	38 321	1 678 997
MAI	1 508	4 507	169	12 249	837	-	-	41 819	1 851 679
JUNI	1 574	4 708	169	13 307	887	-	-	44 942	1 904 526
JULI	1 591	4 934	185	13 733	1 011	-	-	45 712	2 035 621
AUGUST	1 624	5 017	194	13 453	898	-	-	45 641	2 020 578
SEPTEMBER	1 773	5 430	194	14 555	997	-	-	49 917	2 325 224
OKTOBER	1 766	5 587	201	15 750	1 028	2	0	52 124	2 363 378
NOVEMBER	1 461	4 792	169	13 318	865	-	-	43 279	2 060 633
DEZEMBER	1 744	5 629	206	15 497	1 033	-	-	51 627	2 378 918

*) DIE HIERIN ENTHALTENEN ERGEBNISSE FUER 1993 VON HAMBURG SIND VORLAEUFIG.

BAUTAETIGKEIT
2 BAUGENEHMIGUNGEN
2.1 MONATLICHE ENTWICKLUNG
FRUEHERES BUNDESGBIET

MONAT	BAUMASSNAHMEN AN BESTEHENDEN GEBAEUDEN *)							
	BAUMASS- NAHMEN	NUTZ- FLAECHE	WOHNUNGEN		SONST. WOHNEINHEITEN		WOHN- RAEUME	VERANSCHLAGTE KOSTEN DES BAUWERKES
			INS- GESAMT	WOHN- FLAECHE	INS- GESAMT	WOHN- FLAECHE		
	ANZAHL	1 000 M2	ANZAHL	1 000 M2	ANZAHL	1.000 M2	ANZAHL	1 000 DM
WOHN- UND NICHTWOHNGBAEUDE								
1991 DEZEMBER	5 534	321	3 949	367	168	6	16 457	1 492 238
1992 JANUAR	6 058	315	3 966	393	88	3	17 076	1 588 422
FEBRUAR	5 513	276	3 417	351	22	1	15 157	1 326 807
MAERZ	6 990	347	4 255	448	360	12	19 562	1 787 278
APRIL	6 495	289	3 961	415	48	0	17 999	1 762 264
MAI	7 654	373	4 515	491	101	4	20 653	1 803 344
JUNI	7 992	362	4 987	516	203	6	22 505	2 021 143
JULI	9 007	502	5 555	573	285	12	25 175	2 172 276
AUGUST	7 924	320	5 140	507	18	1	22 219	2 087 732
SEPTEMBER	7 405	359	4 640	467	227	9	20 481	1 890 924
OKTOBER	7 513	354	5 039	486	133	3	21 452	1 991 808
NOVEMBER	6 723	283	4 471	428	73	3	18 613	1 803 750
DEZEMBER	6 124	275	4 695	422	14	3	19 083	1 726 674
1993 JANUAR	5 694	296	4 124	372	2	4	17 090	1 820 063
FEBRUAR	5 671	200	3 737	363	-1	2	15 974	1 428 542
MAERZ	7 455	311	4 716	484	173	6	21 048	1 898 645
APRIL	7 312	243	4 474	481	190	9	20 845	2 014 547
MAI	7 667	263	4 878	526	45	1	22 390	1 945 466
JUNI	8 913	307	5 778	612	222	10	26 061	2 298 997
JULI	8 720	324	5 563	581	-69	-0	25 156	2 146 001
AUGUST	8 390	276	5 394	562	72	3	24 361	2 413 207
SEPTEMBER	7 984	279	5 399	546	142	9	23 553	2 128 659
OKTOBER	7 575	271	4 801	493	60	5	21 327	1 913 091
NOVEMBER	6 970	275	4 948	467	-62	0	20 261	1 924 687
DEZEMBER	7 023	217	5 593	515	509	13	23 959	2 073 977
WOHNGBAEUDE								
1991 DEZEMBER	4 075	-58	3 678	347	167	6	15 604	695 771
1992 JANUAR	4 512	-68	3 716	378	120	3	16 416	787 127
FEBRUAR	4 154	-54	3 214	337	89	3	14 630	674 108
MAERZ	5 436	-77	4 017	431	355	12	18 825	854 035
APRIL	4 999	-65	3 742	397	85	2	17 271	934 757
MAI	6 054	-61	4 326	467	88	3	20 086	927 270
JUNI	6 378	-79	4 786	500	198	6	21 834	1 040 567
JULI	7 072	-106	5 360	556	349	13	24 615	1 104 087
AUGUST	6 190	-91	4 941	492	13	1	21 631	1 170 984
SEPTEMBER	5 797	-78	4 442	450	229	9	19 806	960 915
OKTOBER	5 865	-89	4 879	473	126	3	20 949	969 872
NOVEMBER	5 124	-72	4 139	403	166	5	17 700	905 935
DEZEMBER	4 712	-74	4 477	406	-10	2	18 377	884 476
1993 JANUAR	4 380	-68	3 958	360	31	4	16 624	909 391
FEBRUAR	4 432	-56	3 522	349	25	2	15 442	765 196
MAERZ	5 926	-82	4 513	469	165	6	20 436	1 016 126
APRIL	5 846	-71	4 243	463	181	8	20 094	1 234 313
MAI	6 244	-82	4 679	509	34	1	21 679	1 127 692
JUNI	7 216	-84	5 550	594	236	10	25 350	1 326 747
JULI	7 026	-75	5 336	562	7	1	24 404	1 253 517
AUGUST	6 772	-86	5 120	540	77	3	23 426	1 267 520
SEPTEMBER	6 372	-79	5 113	523	150	9	22 621	1 221 248
OKTOBER	5 920	-77	4 695	478	50	5	20 855	1 036 055
NOVEMBER	5 370	-101	4 640	446	-60	-0	19 361	930 467
DEZEMBER	5 626	-97	5 366	501	491	13	23 298	1 164 715
NICHTWOHNGBAEUDE								
1991 DEZEMBER	1 459	378	271	21	1	0	853	796 467
1992 JANUAR	1 546	383	250	15	-32	-0	660	801 295
FEBRUAR	1 359	330	203	14	-67	-1	527	652 699
MAERZ	1 654	424	238	17	5	-0	737	933 243
APRIL	1 486	344	219	17	-37	-2	728	827 507
MAI	1 600	433	189	14	13	0	567	876 074
JUNI	1 614	440	201	16	5	0	671	980 576
JULI	1 935	608	195	18	-58	-1	560	1 068 189
AUGUST	1 734	411	199	14	5	0	588	916 748
SEPTEMBER	1 608	438	198	17	-2	-0	675	930 009
OKTOBER	1 648	443	160	13	7	0	503	1 021 936
NOVEMBER	1 599	354	332	26	-93	-2	913	897 815
DEZEMBER	1 412	349	218	16	24	0	706	842 198
1993 JANUAR	1 314	364	166	12	-29	-1	466	910 672
FEBRUAR	1 239	256	216	14	-26	-0	532	663 346
MAERZ	1 529	393	203	15	8	0	612	882 519
APRIL	1 466	315	231	18	9	1	751	780 234
MAI	1 423	345	199	18	11	1	711	817 774
JUNI	1 697	391	228	18	-14	0	711	972 250
JULI	1 694	399	227	20	-76	-2	752	892 484
AUGUST	1 618	361	274	22	-5	-0	935	1 145 687
SEPTEMBER	1 612	352	286	23	-8	-0	932	907 411
OKTOBER	1 655	348	106	15	10	0	462	878 036
NOVEMBER	1 600	376	308	22	-2	0	900	994 220
DEZEMBER	1 397	319	227	14	18	0	661	909 262

*) DIE HIERIN ENTHALTENEN ERGEBNISSE FUER 1993 VON HAMBURG SIND VORLAEUFIG.

BAUTAETIGKEIT
2 BAUGENEHMIGUNGEN
2.2 HOCHBAU INSGESAMT
2.2.1 NACH GEBAEUDEARTEN UND BAUHERRENGRUPPEN
JANUAR BIS DEZEMBER 1993

GEBAEUDEART BAUHERR	INSGESAMT (EINSCHL. BAUMASSNAHMEN AN BESTEHENDEN GEBAEUDEN)							
	GEBAEUDE/ BAUMASS- NAHMEN	NUTZ- FLAECHE	WOHNUNGEN		SONST. WOHNEINHEITEN		WOHN- RAEUME	VERANSCHLAGTE KOSTEN DES BAUWERKES
			INS- GESAMT	WOHN- FLAECHE	INS- GESAMT	WOHN- FLAECHE		
ANZAHL	1 000 M2	ANZAHL	1 000 M2	ANZAHL	1 000 M2	ANZAHL	1 000 DM	
FRUEHERES BUNDES GEBIET *)								
WOHN- UND NICHTWOHNGBAEUDE	297 395	39 455	524 083	46 599	8 810	325	2 207 006	164 325 499
DAGEGEN:								
JANUAR BIS DEZEMBER 1992	277 221	41 846	458 807	41 176	8 962	317	1 947 707	149 293 267
JANUAR BIS DEZEMBER 1991	258 968	42 315	400 586	36 468	9 357	300	1 727 936	131 105 689
JANUAR BIS DEZEMBER 1990	268 188	40 736	391 347	36 707	8 232	244	1 740 341	123 789 685
WOHNGBAEUDE ZUSAMMEN	247 015	7 189	510 150	45 573	7 876	300	2 159 849	107 820 776
DAVON:								
WOHNGBAEUDE M. 1 WOHNUNG
WOHNGBAEUDE M. 2 WOHNUNGEN
WOHNGBAEUDE M. 3 O.M. WOHN- WOHNHEIME	715	67	7 933	288	8 114	305	25 533	1 545 084
DARUNTER:								
GEB. M. EIGENTUMSWOHNUNGEN	21 669	1 975	180 627	10 729	-205	-4	536 761	24 320 277
VON DEN BAUHERREN WAREN:								
OEFFENTLICHE BAUHERREN	949	11	4 525	291	2 190	68	18 080	905 123
UNTERNEHMEN	42 738	2 387	208 012	14 491	3 356	129	729 843	33 521 244
DAVON:								
WOHNUNGSUNTERNEHMEN	36 747	2 195	185 211	12 933	1 970	83	653 758	29 702 834
IMMOBILIENFONDS	884	56	5 095	347	20	1	16 688	838 172
SONSTIGE UNTERNEHMEN	5 107	136	15 708	1 211	1 366	45	59 397	2 980 238
PRIVATE HAUSHALTE	202 588	4 745	295 720	30 569	471	22	1 398 275	72 485 358
ORG. OHNE ERWERBSZWECK	740	46	3 893	221	1 859	81	13 651	909 051
NICHTWOHNGBAEUDE ZUSAMMEN	50 380	32 266	13 933	1 026	934	25	47 157	56 504 723
DAVON:								
ANSTALTSGBAEUDE	729	1 058	1 081	42	891	22	3 240	3 456 451
BUERO- U. VERWALTUNGSGB.	5 482	6 100	2 788	194	-64	-1	8 657	15 326 142
LANDWIRTSCH. BETRIEBSGB.	10 164	3 160	886	92	10	0	3 877	2 232 804
NICHTLANDW. BETRIEBSGB.	27 616	18 991	8 307	645	56	2	28 831	26 791 955
DARUNTER:								
FABRIK- U. WERKSTATTGB.	7 491	6 150	1 582	151	19	0	6 368	8 820 014
HANDELS- UND LAGERGB.	11 544	9 466	5 760	424	20	1	19 241	12 414 880
HOTELS U. GASTSTAETTEN	2 169	1 115	638	44	4	-0	1 976	2 816 720
SONSTIGE NICHTWOHNGBAEUDE	6 389	2 959	871	55	41	2	2 552	8 697 371
DARUNTER:								
AUSGEW. INFRASTRUKTURGB.	7 631	4 548	2 068	105	944	24	6 218	13 445 291
VON DEN BAUHERREN WAREN:								
OEFFENTLICHE BAUHERREN	4 451	2 732	422	23	77	2	1 117	9 235 067
DAVON:								
BUND	134	223	20	1	-	-	38	854 779
LAENDER	372	412	10	-1	-15	-0	-43	1 866 933
GEMEINDEN UND GEM.-VERB.	3 891	1 987	372	22	92	2	1 080	6 018 366
SOZIALVERSICHERUNG	54	111	20	1	-	-	32	494 589
UNTERNEHMEN	34 636	26 009	10 163	769	315	8	34 148	39 644 831
DAVON:								
LAND- U. FORSTW., FISCH.	9 686	3 120	696	70	9	0	2 939	2 197 040
PRODUZIERENDES GEWERBE	9 317	8 235	1 423	139	-1	-	5 799	11 228 947
HANDEL, KREDITINST. U.A. 1)	15 295	14 044	8 009	545	307	8	25 254	25 320 486
DARUNTER:								
IMMOBILIENFONDS	212	948	345	19	-	-	1 043	2 007 081
VERKEHR U. NACH.-UEBERM.	338	612	35	4	-	-	156	898 358
DARUNTER:								
BUNDESBahn UND -POST	67	220	7	1	-	-	21	423 073
PRIVATE HAUSHALTE	8 538	2 088	2 690	209	48	1	9 490	3 744 664
ORG. OHNE ERWERBSZWECK	2 755	1 437	858	35	494	14	2 402	3 880 161

1) EINSCHL. VERSICHERUNGSGEWERBE UND DIENSTLEISTUNGSUNTERNEHMEN.
*) DIE HIERIN ENTHALTENEN ERGEBNISSE FUER 1993 VON HAMBURG SIND VORLAEUFIG.

BAUTAETIGKEIT
2 BAUGENEHMIGUNGEN
2.2 HOCHBAU INSGESAMT
2.2.1 NACH GEBAEUDEARTEN UND BAUHERRENGRUPPEN
JANUAR BIS DEZEMBER 1993

GEBAEUDEART BAUHERR	ERRICHTUNG NEUER GEBAEUDE								
	GEBAEUDE	RAUM- INHALT	NUTZ- FLAECHE	WOHNUNGEN		SONST. WOHNEINHEITEN		WOHN- RAEUME	VERANSCHL. KOSTEN DES BAUWERKES
				INS- GESAMT	WOHN- FLAECHE	INS- GESAMT	WOHN- FLAECHE		
				ANZAHL	1 000 M2	ANZAHL	1 000 M2		
ANZAHL	1 000 M3	1 000 M2	ANZAHL	1 000 M2	ANZAHL	1 000 M2	ANZAHL	1 000 DM	
FRUEHERES BUNDES GEBIET *)									
WOHN- UND NICHTWOHNGBAEUDE	208 021	398 030	36 199	464 678	40 596	7 527	285	1 944 981	140 319 617
DAGEGEN:									
JANUAR BIS DEZEMBER 1992	191 823	389 600	37 792	404 166	35 690	7 390	261	1 707 732	127 330 845
JANUAR BIS DEZEMBER 1991	177 341	372 987	37 870	349 831	31 349	7 720	239	1 502 630	110 014 838
JANUAR BIS DEZEMBER 1990	187 818	370 444	36 911	340 047	31 594	6 399	180	1 513 153	104 631 014
WOHNGBAEUDE ZUSAMMEN	175 885	232 347	8 147	453 415	39 780	6 489	240	1 906 249	94 568 789
DAVON:									
WOHNGBAEUDE M. 1 WOHNUNG	112 054	94 835	3 437	112 054	14 983	22	1	689 106	37 755 570
WOHNGBAEUDE M. 2 WOHNUNGEN	30 089	35 442	1 239	60 138	6 007	2	0	277 498	14 353 549
WOHNGBAEUDE M. 3 O.M. WOHN.	33 268	99 304	3 352	273 670	18 524	9	1	937 292	41 162 460
WOHNHEIME	494	2 772	124	7 553	266	6 456	238	22 353	1 297 210
DARUNTER:									
GEB. M. EIGENTUMSWOHNUNGEN	18 069	55 840	2 069	154 143	10 367	2	0	515 186	23 225 099
VON DEN BAUHERREN WAREN:									
OEFFENTLICHE BAUHERREN	615	1 547	52	3 842	242	1 341	43	15 045	696 466
UNTERNEHMEN	37 956	75 794	2 551	195 333	13 737	3 137	121	693 648	31 585 570
DAVON:									
WOHNUNGSUNTERNEHMEN	33 824	68 002	2 272	177 522	12 422	1 921	81	628 359	28 333 625
IMMOBILIENFONDS	732	1 627	61	4 590	305	16	0	14 946	723 207
SONSTIGE UNTERNEHMEN	3 400	6 172	219	13 221	1 008	1 200	40	50 343	2 528 738
PRIVATE HAUSHALTE	136 920	163 581	5 484	250 837	25 619	362	15	1 186 032	61 578 446
ORG. OHNE ERWERBSZWECK	394	1 417	59	3 403	184	1 649	61	11 524	708 307
NICHTWOHNGBAEUDE ZUSAMMEN	32 136	165 683	28 052	11 263	816	1 038	25	38 732	45 750 828
DAVON:									
ANSTALTSGBAEUDE	332	4 436	881	1 108	42	905	21	3 375	2 437 930
BUERO- U. VERWALTUNGSGBEB.	2 869	29 808	5 467	2 647	191	13	0	8 804	13 073 715
LANDWIRTSCH. BETRIEBSGBEB.	7 436	15 596	2 835	256	30	2	-	1 254	1 780 820
NICHTLANDW. BETRIEBSGBEB.	18 090	101 704	16 485	6 454	495	25	1	22 506	22 033 580
DARUNTER:									
FABRIK- U. WERKSTATTGBEB.	4 642	33 334	5 190	1 039	104	7	0	4 360	7 265 317
HANDELS- UND LAGERGBEB.	7 387	54 845	8 257	4 808	347	-	-	16 059	10 187 799
HOTELS U. GASTSTAETTEN	758	4 516	907	361	24	5	0	1 110	2 121 174
SONSTIGE NICHTWOHNGBAEUDE	3 409	14 128	2 385	798	59	93	3	2 793	6 424 783
DARUNTER:									
AUSGEW. INFRASTRUKTURGBEB.	4 153	21 955	3 763	2 004	109	998	24	6 535	10 090 963
VON DEN BAUHERREN WAREN:									
OEFFENTLICHE BAUHERREN	2 496	12 925	2 187	384	28	78	2	1 330	6 499 412
DAVON:									
BUND	71	1 109	181	11	1	-	-	29	635 364
LAENDER	195	2 402	356	8	1	-	-	28	1 491 476
GEMEINDEN UND GEM.-VERB.	2 201	8 993	1 571	354	25	78	2	1 234	4 113 810
SOZIALVERSICHERUNG	29	419	78	11	1	-	-	39	258 762
UNTERNEHMEN	22 470	136 222	22 809	8 427	615	314	7	28 443	33 323 890
DAVON:									
LAND- U. FORSTW., FISCH.	7 252	15 346	2 788	230	27	2	-	1 134	1 776 791
PRODUZIERENDES GEBWERBE	5 904	46 239	7 019	1 057	105	9	0	4 438	9 184 981
HANDEL, KREDITINST. (U.A. 1)	9 085	70 717	12 413	7 113	480	303	7	22 742	21 526 938
DARUNTER:									
IMMOBILIENFONDS	159	4 903	918	344	20	-	-	1 032	1 866 967
VERKEHR U. NACH.-UEBERM.	229	3 928	589	27	3	-	-	129	835 180
DARUNTER:									
BUNDESBahn UND -POST	37	1 875	215	1	0	-	-	4	403 712
PRIVATE HAUSHALTE	5 695	9 929	1 847	1 884	142	47	1	6 639	2 978 204
ORG. OHNE ERWERBSZWECK	1 475	6 611	1 211	568	32	599	15	2 320	2 949 322

1) EINSCHL. VERSICHERUNGSGEWERBE UND DIENSTLEISTUNGSUNTERNEHMEN.
*) DIE HIERIN ENTHALTENEN ERGEBNISSE FUER 1993 VON HAMBURG SIND VORLAEUFIG.

BAUTAETIGKEIT
2 BAUGENEHMIGUNGEN
2.2 HOCHBAU INSGESAMT
2.2.2 NACH GEBAEUDEARTEN UND LAENDERN
JANUAR BIS DEZEMBER 1993

GEBAEUDEART	INSGESAMT (EINSCHL. BAUMASSNAHMEN AN BESTEHENDEN GEBAEUDEN)							
	GEBAEUDE/ BAUMASS- NAHMEN	NUTZ- FLAECHE	WOHNUNGEN		SONST. WOHN-EINHEITEN		WOHN- RAEUME	VERANSCHLAGTE KOSTEN DES BAUWERKES
			INS- GESAMT	WOHN- FLAECHE	INS- GESAMT	WOHN- FLAECHE		
ANZAHL	1 000 M2	ANZAHL	1 000 M2	ANZAHL	1 000 M2	ANZAHL	1 000 DM	
SCHLESWIG - HOLSTEIN								
WOHN- UND NICHTWOHN- GEBAEUDE	13 624	1 267	22 064	1 897	212	8	89 357	5 579 689
WOHN- GEBAEUDE ZUSAMMEN	11 690	-24	21 489	1 858	207	7	87 598	3 705 337
DAVON:								
WOHN- GEBAEUDE M. 1 WOHNUNG
WOHN- GEBAEUDE M. 2 WOHNUNGEN
WOHN- GEBAEUDE M. 3 O.M. WOHN- WOHNHEIME	42	1	477	15	207	7	913	50 901
DARUNTER:								
GEB. M. EIGENTUMS- WOHNUNGEN	326	4	3 820	239	-	-	11 319	483 730
NICHTWOHN- GEBAEUDE ZUSAMMEN	2 034	1 290	575	39	5	1	1 759	1 874 352
DAVON:								
ANSTALTS- GEBAEUDE	44	55	11	0	-	-	12	157 515
BUERO- U. VERWALTUNGS- GEB.	175	64	53	4	-	-	181	193 115
LANDWIRTSCH. BETRIEBS- GEB.	593	246	74	6	-	-	251	121 182
NICHTLANDW. BETRIEBS- GEB.	980	803	422	28	5	1	1 266	977 021
SONSTIGE NICHTWOHN- GEBAEUDE	242	123	15	1	-	-	49	425 519
DARUNTER:								
AUSGEW. INFRASTRUKTUR- GEB.	311	190	31	2	-	-	79	594 731
HAMBURG *)								
WOHN- UND NICHTWOHN- GEBAEUDE	3 525	915	10 197	748	-	-	36 338	3 883 410
WOHN- GEBAEUDE ZUSAMMEN	3 049	92	9 832	726	-	-	35 353	2 139 059
DAVON:								
WOHN- GEBAEUDE M. 1 WOHNUNG
WOHN- GEBAEUDE M. 2 WOHNUNGEN
WOHN- GEBAEUDE M. 3 O.M. WOHN- WOHNHEIME	33	4	617	22	-	-	871	98 659
DARUNTER:								
GEB. M. EIGENTUMS- WOHNUNGEN	193	18	1 323	105	-	-	4 774	319 564
NICHTWOHN- GEBAEUDE ZUSAMMEN	476	824	365	22	-	-	985	1 744 351
DAVON:								
ANSTALTS- GEBAEUDE	9	2	-	-	-	-	-	7 377
BUERO- U. VERWALTUNGS- GEB.	148	363	255	16	-	-	729	810 293
LANDWIRTSCH. BETRIEBS- GEB.	14	7	1	0	-	-	4	13 457
NICHTLANDW. BETRIEBS- GEB.	255	429	103	6	-	-	235	858 288
SONSTIGE NICHTWOHN- GEBAEUDE	50	23	6	1	-	-	17	54 936
DARUNTER:								
AUSGEW. INFRASTRUKTUR- GEB.	73	52	6	1	-	-	17	76 136
NIEDERSACHSEN								
WOHN- UND NICHTWOHN- GEBAEUDE	47 416	5 622	65 701	6 339	509	69	296 899	16 077 103
WOHN- GEBAEUDE ZUSAMMEN	39 619	1 443	64 414	6 245	509	69	292 763	11 375 975
DAVON:								
WOHN- GEBAEUDE M. 1 WOHNUNG
WOHN- GEBAEUDE M. 2 WOHNUNGEN
WOHN- GEBAEUDE M. 3 O.M. WOHN- WOHNHEIME	93	13	-	-	509	69	3 265	120 384
DARUNTER:								
GEB. M. EIGENTUMS- WOHNUNGEN	1 557	210	12 230	815	-	-	40 679	1 389 352
NICHTWOHN- GEBAEUDE ZUSAMMEN	7 797	4 179	1 287	94	-	-	4 136	4 701 128
DAVON:								
ANSTALTS- GEBAEUDE	145	184	-13	-2	-	-	-84	375 865
BUERO- U. VERWALTUNGS- GEB.	775	440	167	13	-	-	527	799 272
LANDWIRTSCH. BETRIEBS- GEB.	1 787	681	53	6	-	-	265	350 300
NICHTLANDW. BETRIEBS- GEB.	4 199	2 466	908	87	-	-	2 976	2 354 743
SONSTIGE NICHTWOHN- GEBAEUDE	891	399	172	10	-	-	452	820 948
DARUNTER:								
AUSGEW. INFRASTRUKTUR- GEB.	1 194	652	191	10	-	-	482	1 288 706

*) DIE VORLIEGENDEN ERGEBNISSE KOENNEN SICH IN HAMBURG DURCH NACHMELDUNGEN AENDERN..

BAUTAETIGKEIT
2 BAUGENEHMIGUNGEN
2.2 HOCHBAU INSGESAMT
2.2.2 NACH GEBAEUDEARTEN UND LAENDERN
JANUAR BIS DEZEMBER 1993

GEBAEUDEART	ERRICHTUNG NEUER GEBAEUDE									
	GEBAEUDE	RAUM- INHALT	GE- SCHOSS- FLAECHE	NUTZ- FLAECHE	WOHNUNGEN		SONST. WOHN-EINHEITEN		WOHN- RAEUME	VERANSCHL. KOSTEN DES BAUWERKES
					INS- GESAMT	WOHN- FLAECHE	INS- GESAMT	WOHN- FLAECHE		
ANZAHL	1 000 M3	1 000 M2	ANZAHL	1 000 M2	ANZAHL	1 000 M2	ANZAHL	1 000 M2	ANZAHL	1 000 DM
SCHLESWIG - HOLSTEIN										
WOHN- UND NICHTWOHNGBAEUDE	9 930	16 174	3 314	1 151	19 402	1 651	125	4	78 571	4 778 969
WOHNGBAEUDE ZUSAMMEN	8 698	8 688	2 026	36	19 045	1 625	125	4	77 427	3 308 591
DAVON:										
WOHNGBAEUDE M. 1 WOHNUNG	6 834	4 501	1 029	12	6 834	811	-	-	36 736	1 692 497
WOHNGBAEUDE M. 2 WOHNUNGEN	941	923	213	3	1 882	172	-	-	8 145	343 408
WOHNGBAEUDE M. 3 O.M.WOHN.	899	3 173	759	17	9 883	629	-	-	31 778	1 234 189
WOHNHEIME	24	95	24	3	446	14	125	4	768	38 497
DARUNTER:										
GEB. M. EIGENTUMSWOHNUNGEN	298	1 179	278	6	3 519	232	-	-	10 999	471 408
NICHTWOHNGBAEUDE ZUSAMMEN	1 232	7 486	1 289	1 115	357	26	-	-	1 144	1 470 378
DAVON:										
ANSTALTSGBAEUDE	20	218	56	46	12	1	-	-	19	115 292
BUERO- U. VERWALTUNGSGBE.	68	315	73	49	44	3	-	-	156	138 755
LANDWIRTSCH. BETRIEBSGBE.	437	1 305	236	220	12	2	-	-	66	93 832
NICHTLANDW. BETRIEBSGBE.	579	5 011	784	701	274	19	-	-	846	784 536
SONSTIGE NICHTWOHNGBAEUDE	128	636	140	99	16	1	-	-	57	337 963
DARUNTER:										
AUSGEW. INFRASTRUKTURGEB.	170	940	208	157	31	2	-	-	91	463 092
HAMBURG *)										
WOHN- UND NICHTWOHNGBAEUDE	1 919	7 037	1 354	832	7 271	560	-	-	26 219	3 232 822
WOHNGBAEUDE ZUSAMMEN	1 617	2 826	558	74	6 955	541	-	-	25 346	1 681 497
DAVON:										
WOHNGBAEUDE M. 1 WOHNUNG	947	613	124	22	947	115	-	-	5 200	382 291
WOHNGBAEUDE M. 2 WOHNUNGEN	147	145	29	6	294	27	-	-	1 257	89 726
WOHNGBAEUDE M. 3 O.M.WOHN.	509	1 995	391	45	5 302	384	-	-	18 357	1 135 197
WOHNHEIME	14	73	14	2	412	14	-	-	532	74 283
DARUNTER:										
GEB. M. EIGENTUMSWOHNUNGEN	139	523	100	17	1 221	97	-	-	4 431	302 470
NICHTWOHNGBAEUDE ZUSAMMEN	302	4 211	796	758	316	19	-	-	873	1 551 325
DAVON:										
ANSTALTSGBAEUDE	3	5	1	1	-	-	-	-	-	3 685
BUERO- U. VERWALTUNGSGBE.	85	2 003	378	346	226	14	-	-	682	748 895
LANDWIRTSCH. BETRIEBSGBE.	10	31	7	6	-	-	-	-	-	12 695
NICHTLANDW. BETRIEBSGBE.	175	2 085	392	387	82	4	-	-	164	745 994
SONSTIGE NICHTWOHNGBAEUDE	29	89	19	18	8	1	-	-	27	40 056
DARUNTER:										
AUSGEW. INFRASTRUKTURGEB.	44	225	46	45	8	1	-	-	27	56 305
NIEDERSACHSEN										
WOHN- UND NICHTWOHNGBAEUDE	33 069	46 129	11 242	5 204	56 512	5 381	480	60	256 003	13 270 490
WOHNGBAEUDE ZUSAMMEN	28 267	29 633	7 460	1 744	55 475	5 302	480	60	252 444	9 738 581
DAVON:										
WOHNGBAEUDE M. 1 WOHNUNG	20 584	15 620	3 883	975	20 584	2 693	-	-	119 588	5 127 097
WOHNGBAEUDE M. 2 WOHNUNGEN	3 942	4 168	1 058	237	7 884	774	-	-	36 532	1 362 697
WOHNGBAEUDE M. 3 O.M.WOHN.	3 668	9 557	2 439	516	27 007	1 835	-	-	93 350	3 153 888
WOHNHEIME	73	290	80	16	-	-	480	60	2 974	94 899
DARUNTER:										
GEB. M. EIGENTUMSWOHNUNGEN	1 374	4 080	1 031	226	11 616	775	-	-	38 807	1 332 308
NICHTWOHNGBAEUDE ZUSAMMEN	4 802	16 496	3 783	3 460	1 037	79	-	-	3 559	3 531 909
DAVON:										
ANSTALTSGBAEUDE	63	706	168	154	2	0	-	-	12	281 357
BUERO- U. VERWALTUNGSGBE.	355	1 732	395	352	146	13	-	-	563	541 626
LANDWIRTSCH. BETRIEBSGBE.	1 368	2 466	647	611	32	4	-	-	180	233 191
NICHTLANDW. BETRIEBSGBE.	2 584	10 043	2 239	2 054	690	51	-	-	2 326	1 859 304
SONSTIGE NICHTWOHNGBAEUDE	452	1 550	333	289	167	10	-	-	478	556 431
DARUNTER:										
AUSGEW. INFRASTRUKTURGEB.	635	2 547	565	499	200	13	-	-	601	913 043

*) DIE VORLIEGENDEN ERGEBNISSE KOENNEN SICH IN HAMBURG DURCH NACHMELDUNGEN AENDERN.

BAUTAETIGKEIT
2 BAUGENEHMIGUNGEN
2.2 HOCHBAU INSGESAMT
2.2.2 NACH GEBAEUDEARTEN UND LAENDERN
JANUAR BIS DEZEMBER 1993

GEBAEUDEART	INSGESAMT (EINSCHL. BAUMASSNAHMEN AN BESTEHENDEN GEBAEUDEN)							
	GEBAEUDE/ BAUMASS- NAHMEN	NUTZ- FLAECHE	WOHNUNGEN		SONST. WOHN- EINHEITEN		WOHN- RAEUME	VERANSCHLAGTE KOSTEN DES BAUERKES
			INS- GESAMT	WOHN- FLAECHE	INS- GESAMT	WOHN- FLAECHE		
ANZAHL	1 000 M2	ANZAHL	1 000 M2	ANZAHL	1 000 M2	ANZAHL	1 000 DM	
BREMEN								
WOHN- UND NICHTWOHNGBAEUDE	1 534	305	3 280	234	2	1	12 044	1 030 819
WOHNGBAEUDE ZUSAMMEN	1 214	44	3 186	227	2	1	11 707	498 591
DAVON:								
WOHNGBAEUDE M. 1 WOHNUNG
WOHNGBAEUDE M. 2 WOHNUNGEN
WOHNGBAEUDE M. 3 O.M.WOHN- WOHNHEIME	9	5	327	9	3	1	581	21 206
DARUNTER:								
GEB. M. EIGENTUMSWOHNUNGEN	85	10	795	52	-	-	2 767	109 423
NICHTWOHNGBAEUDE ZUSAMMEN	320	261	94	7	-	-	337	532 228
DAVON:								
ANSTALTSGBAEUDE	9	0	-	-	-	-	-1	7 800
BUERO- U. VERWALTUNGSGEB.	67	77	48	3	-	-	177	138 018
LANDWIRTSCH. BETRIEBSGEB.	6	1	-	-	-	-	-	875
NICHTLANDW. BETRIEBSGEB.	193	159	33	3	-	-	132	259 880
SONSTIGE NICHTWOHNGBAEUDE	45	23	13	1	-	-	29	126 655
DARUNTER:								
AUSGEW. INFRASTRUKTURGEB.	75	36	15	1	-	-	37	167 094
NORDRHEIN - WESTFALEN								
WOHN- UND NICHTWOHNGBAEUDE	54 129	7 523	101 136	9 115	2 122	68	426 542	28 911 949
WOHNGBAEUDE ZUSAMMEN	47 875	1 225	98 951	8 955	1 529	55	419 043	19 318 327
DAVON:								
WOHNGBAEUDE M. 1 WOHNUNG
WOHNGBAEUDE M. 2 WOHNUNGEN
WOHNGBAEUDE M. 3 O.M.WOHN- WOHNHEIME	167	16	1 853	65	1 510	54	4 798	267 771
DARUNTER:								
GEB. M. EIGENTUMSWOHNUNGEN	2 936	197	19 837	1 442	-	-	68 775	2 846 273
NICHTWOHNGBAEUDE ZUSAMMEN	6 254	6 298	2 185	161	593	14	7 499	9 593 622
DAVON:								
ANSTALTSGBAEUDE	90	206	83	2	593	14	695	590 912
BUERO- U. VERWALTUNGSGEB.	918	1 308	550	40	-	-	1 645	2 860 310
LANDWIRTSCH. BETRIEBSGEB.	1 046	417	55	5	-	-	217	243 864
NICHTLANDW. BETRIEBSGEB.	3 449	3 826	1 362	104	-	-	4 546	4 708 275
SONSTIGE NICHTWOHNGBAEUDE	751	542	136	10	-	-	396	1 190 161
DARUNTER:								
AUSGEW. INFRASTRUKTURGEB.	936	859	221	12	593	14	1 098	2 072 401
HESSEN								
WOHN- UND NICHTWOHNGBAEUDE	24 564	3 151	45 086	3 877	36	4	187 070	13 279 411
WOHNGBAEUDE ZUSAMMEN	19 762	409	42 772	3 725	10	3	179 320	8 241 034
DAVON:								
WOHNGBAEUDE M. 1 WOHNUNG
WOHNGBAEUDE M. 2 WOHNUNGEN
WOHNGBAEUDE M. 3 O.M.WOHN- WOHNHEIME	32	6	506	18	10	3	944	38 749
DARUNTER:								
GEB. M. EIGENTUMSWOHNUNGEN	2 475	141	14 937	1 042	-	-	53 921	2 192 621
NICHTWOHNGBAEUDE ZUSAMMEN	4 802	2 742	2 314	152	26	1	7 750	5 038 377
DAVON:								
ANSTALTSGBAEUDE	86	152	378	15	-	-	948	415 543
BUERO- U. VERWALTUNGSGEB.	868	987	652	42	-	-	2 118	1 925 878
LANDWIRTSCH. BETRIEBSGEB.	571	135	107	10	-	-	443	122 630
NICHTLANDW. BETRIEBSGEB.	2 520	1 257	1 084	80	-	-	3 530	1 956 254
SONSTIGE NICHTWOHNGBAEUDE	757	231	93	6	26	1	311	618 072
DARUNTER:								
AUSGEW. INFRASTRUKTURGEB.	827	408	499	22	26	1	1 340	1 116 939

BAUTAETIGKEIT
2 BAUGENEHMIGUNGEN
2.2 HOCHBAU INSGESAMT
2.2.2 NACH GEBAEUDEARTEN UND LAENDERN
JANUAR BIS DEZEMBER 1993

GEBAEUDEART	ERRICHTUNG NEUER GEBAEUDE									
	GEBAEUDE	RAUM- INHALT	GE- SCHOSS- FLAECHE	NUTZ- FLAECHE	WOHNUNGEN		SONST. WOHNEINHEITEN		WOHN- RAEUME	VERANSCHL. KOSTEN DES BAUERKES
					INS-	WOHN-	INS-	WOHN-		
					GESAMT	FLAECHE	GESAMT	FLAECHE		
ANZAHL	1 000 M3	1 000 M2	ANZAHL	1 000 M2	ANZAHL	1 000 M2	ANZAHL	1 000 DM		
BREMEN										
WOHN- UND NICHTWOHNGBAEUDE	881	2 548	543	271	3 054	209	3	1	11 061	838 869
WOHNGBAEUDE ZUSAMMEN	739	1 029	273	45	2 984	205	3	1	10 815	442 671
DAVON:										
WOHNGBAEUDE M. 1 WOHNUNG	511	295	79	10	511	62	-	-	2 819	121 763
WOHNGBAEUDE M. 2 WOHNUNGEN	80	69	18	3	160	14	-	-	780	28 219
WOHNGBAEUDE M. 3 O.M.WOHN- WOHNHEIME	140	615	162	28	1 986	120	-	-	6 635	271 753
	8	52	14	5	327	9	3	1	581	20 936
DARUNTER: GEB. M. EIGENTUMSWOHNUNGEN	70	254	65	11	773	51	-	-	2 722	105 322
NICHTWOHNGBAEUDE ZUSAMMEN	142	1 519	270	226	70	5	-	-	246	396 198
DAVON:										
ANSTALTSGBAEUDE	-	-	-	-	-	-	-	-	-	-
BUERO- U. VERWALTUNGSGBEB.	26	493	66	75	34	2	-	-	129	101 902
LANDWIRTSCH. BETRIEBSGBEB.	3	5	1	1	-	-	-	-	-	477
NICHTLANDW. BETRIEBSGBEB.	102	906	157	131	24	2	-	-	88	195 309
SONSTIGE NICHTWOHNGBAEUDE	11	115	27	19	12	1	-	-	29	98 516
DARUNTER: AUSGEW. INFRASTRUKTURGEB.	27	182	37	28	14	1	-	-	35	126 936
NORDRHEIN - WESTFALEN										
WOHN- UND NICHTWOHNGBAEUDE	42 107	80 104	16 682	6 876	93 046	8 287	1 868	59	390 901	26 248 762
WOHNGBAEUDE ZUSAMMEN	37 769	46 391	10 453	1 345	91 221	8 156	1 272	46	384 548	17 815 812
DAVON:										
WOHNGBAEUDE M. 1 WOHNUNG	25 681	20 236	4 305	634	25 681	3 315	1	-	148 034	7 778 188
WOHNGBAEUDE M. 2 WOHNUNGEN	5 133	5 887	1 282	166	10 266	1 004	1	0	45 720	2 267 846
WOHNGBAEUDE M. 3 O.M.WOHN- WOHNHEIME	6 802	19 639	4 701	523	53 145	3 765	2	0	185 892	7 515 793
	153	632	166	22	2 129	72	1 268	46	4 902	253 985
DARUNTER: GEB. M. EIGENTUMSWOHNUNGEN	2 541	7 159	1 713	209	19 105	1 392	-	-	66 271	2 752 968
NICHTWOHNGBAEUDE ZUSAMMEN	4 338	33 713	6 229	5 530	1 825	131	596	13	6 353	8 432 950
DAVON:										
ANSTALTSGBAEUDE	63	913	228	198	86	3	596	13	727	518 996
BUERO- U. VERWALTUNGSGBEB.	576	6 151	1 427	1 206	467	32	-	-	1 410	2 615 262
LANDWIRTSCH. BETRIEBSGBEB.	898	2 165	405	378	16	2	-	-	84	208 633
NICHTLANDW. BETRIEBSGBEB.	2 384	21 698	3 828	3 302	1 126	84	-	-	3 693	4 111 800
SONSTIGE NICHTWOHNGBAEUDE	477	2 784	542	457	130	11	-	-	439	978 459
DARUNTER: AUSGEW. INFRASTRUKTURGEB.	607	4 508	890	750	220	14	596	13	1 183	1 775 531
HESSEN										
WOHN- UND NICHTWOHNGBAEUDE	13 383	30 646	6 640	2 789	37 722	3 104	26	1	154 076	10 307 583
WOHNGBAEUDE ZUSAMMEN	11 102	17 788	3 922	506	35 821	2 988	-	-	147 787	6 695 973
DAVON:										
WOHNGBAEUDE M. 1 WOHNUNG	5 673	5 263	1 136	175	5 673	802	-	-	34 895	2 007 609
WOHNGBAEUDE M. 2 WOHNUNGEN	2 457	3 102	682	92	4 914	508	-	-	23 279	1 174 461
WOHNGBAEUDE M. 3 O.M.WOHN- WOHNHEIME	2 956	9 334	2 080	233	24 743	1 661	-	-	88 754	3 377 389
	16	91	24	7	491	17	-	-	859	36 514
DARUNTER: GEB. M. EIGENTUMSWOHNUNGEN	1 730	5 467	1 183	144	13 826	951	-	-	49 844	1 956 026
NICHTWOHNGBAEUDE ZUSAMMEN	2 281	12 858	2 718	2 283	1 901	116	26	1	6 289	3 711 610
DAVON:										
ANSTALTSGBAEUDE	33	546	137	106	419	14	-	-	1 028	239 541
BUERO- U. VERWALTUNGSGBEB.	398	4 827	1 041	859	617	39	-	-	2 030	1 533 698
LANDWIRTSCH. BETRIEBSGBEB.	282	626	126	115	13	2	-	-	57	80 373
NICHTLANDW. BETRIEBSGBEB.	1 274	5 892	1 207	1 029	795	56	-	-	2 922	1 453 530
SONSTIGE NICHTWOHNGBAEUDE	294	968	208	174	57	5	26	1	252	404 470
DARUNTER: AUSGEW. INFRASTRUKTURGEB.	339	1 632	370	301	481	18	26	1	1 298	702 303

BAUTAETIGKEIT
2 BAUGENEHMIGUNGEN
2.2 HOCHBAU INSGESAMT
2.2.2 NACH GEBAEUDEARTEN UND LAENDERN
JANUAR BIS DEZEMBER 1993

GEBAEUDEART	INSGESAMT (EINSCHL. BAUMASSNAHMEN AN BESTEHENDEN GEBAEUDEN)							
	GEBAEUDE/ BAUMASS- NAHMEN	NUTZ- FLAECHE	WOHNUNGEN		SONST. WOHN- EINHEITEN		WOHN- RAELUME	VERANSCHLAGTE KOSTEN DES BAUWERKES
			INS- GESAMT	WOHN- FLAECHE	INS- GESAMT	WOHN- FLAECHE		
ANZAHL	1 000 M2	ANZAHL	1 000 M2	ANZAHL	1 000 M2	ANZAHL	1 000 DM	
RHEINLAND - PFALZ								
WOHN- UND NICHTWOHN- GEBAEUDE	20 819	2 159	34 448	3 282	602	15	149 616	10 158 010
WOHN- GEBAEUDE ZUSAMMEN	17 673	427	33 921	3 218	602	15	147 736	7 252 071
DAVON:								
WOHN- GEBAEUDE M. 1 WOHN- UNGEN
WOHN- GEBAEUDE M. 2 WOHN- UNGEN
WOHN- GEBAEUDE M. 3 O.M. WOHN- UNGEN
WOHNHEIME	26	-5	1 095	29	590	15	1 908	91 343
DARUNTER:								
GEB. M. EIGENTUMS- WOHNUNGEN	1 360	94	9 097	633	-	-	30 768	1 357 233
NICHTWOHN- GEBAEUDE ZUSAMMEN	3 146	1 732	527	43	-	-	1 880	2 905 939
DAVON:								
ANSTALTSGEBAEUDE	44	57	78	2	-	-	94	169 231
BUERO- U. VERWALTUNGSGEB.	335	235	76	6	-	-	264	689 649
LANDWIRTSCH. BETRIEBSGEB.	520	149	90	9	-	-	417	106 025
NICHTLANDW. BETRIEBSGEB.	1 655	1 077	278	26	-	-	1 134	1 314 146
SONSTIGE NICHTWOHN- GEBAEUDE	592	219	5	-1	-	-	-29	626 888
DARUNTER:								
AUSGEW. INFRASTRUKTUR- GEB.	666	303	85	2	-	-	82	877 877
BADEN - WUERTTEMBERG								
WOHN- UND NICHTWOHN- GEBAEUDE	53 100	7 988	102 892	8 656	2 038	60	415 359	32 572 562
WOHN- GEBAEUDE ZUSAMMEN	44 030	2 280	99 633	8 397	1 793	54	403 827	21 241 729
DAVON:								
WOHN- GEBAEUDE M. 1 WOHN- UNGEN
WOHN- GEBAEUDE M. 2 WOHN- UNGEN
WOHN- GEBAEUDE M. 3 O.M. WOHN- UNGEN
WOHNHEIME	196	2	1 585	73	1 933	56	5 795	350 626
DARUNTER:								
GEB. M. EIGENTUMS- WOHNUNGEN	7 111	955	49 448	3 255	-122	-2	165 121	7 666 266
NICHTWOHN- GEBAEUDE ZUSAMMEN	9 070	5 707	3 259	259	245	6	11 532	11 330 833
DAVON:								
ANSTALTSGEBAEUDE	145	179	383	17	209	5	1 081	734 198
BUERO- U. VERWALTUNGSGEB.	1 017	1 058	433	32	29	1	1 405	2 987 408
LANDWIRTSCH. BETRIEBSGEB.	1 766	435	302	33	10	0	1 364	354 166
NICHTLANDW. BETRIEBSGEB.	4 947	3 430	1 976	168	50	1	7 246	5 434 552
SONSTIGE NICHTWOHN- GEBAEUDE	1 195	546	165	10	-53	-1	436	1 820 509
DARUNTER:								
AUSGEW. INFRASTRUKTUR- GEB.	1 489	801	566	28	168	4	1 582	2 701 513
BAYERN								
WOHN- UND NICHTWOHN- GEBAEUDE	71 303	9 087	122 854	11 028	2 377	69	525 884	44 816 151
WOHN- GEBAEUDE ZUSAMMEN	55 820	1 192	119 827	10 789	2 377	67	515 648	29 964 548
DAVON:								
WOHN- GEBAEUDE M. 1 WOHN- UNGEN
WOHN- GEBAEUDE M. 2 WOHN- UNGEN
WOHN- GEBAEUDE M. 3 O.M. WOHN- UNGEN
WOHNHEIME	93	21	1 484	59	2 473	69	5 232	407 567
DARUNTER:								
GEB. M. EIGENTUMS- WOHNUNGEN	5 109	326	46 193	2 936	-51	-1	148 188	7 406 458
NICHTWOHN- GEBAEUDE ZUSAMMEN	15 483	7 895	3 027	228	-	2	10 236	14 851 603
DAVON:								
ANSTALTSGEBAEUDE	136	210	161	8	89	4	494	939 516
BUERO- U. VERWALTUNGSGEB.	928	821	403	28	-83	-2	1 128	2 522 246
LANDWIRTSCH. BETRIEBSGEB.	3 820	1 075	202	22	-	-	907	913 112
NICHTLANDW. BETRIEBSGEB.	8 902	5 050	2 022	156	1	-	6 976	8 055 787
SONSTIGE NICHTWOHN- GEBAEUDE	1 699	739	239	16	3	0	731	2 420 942
DARUNTER:								
AUSGEW. INFRASTRUKTUR- GEB.	1 868	1 119	426	26	92	4	1 340	3 884 091

BAUTAETIGKEIT
2 BAUGENEHMIGUNGEN
2.2 HOCHBAU INSGESAMT
2.2.2 NACH GEBAEUDEARTEN UND LAENDERN
JANUAR BIS DEZEMBER 1993

GEBAEUDEART	ERRICHTUNG NEUER GEBAEUDE									
	GEBAEUDE	RAUM- INHALT	GE- SCHOSS- FLAECHE	NUTZ- FLAECHE	WOHNUNGEN		SONST. WOHNEINHEITEN		WOHN- RAEUME	VERANSCHL. KOSTEN DES BAUWERKES
					INS- GESAMT	WOHN- FLAECHE	INS- GESAMT	WOHN- FLAECHE		
					ANZAHL	1 000 M2	ANZAHL	1 000 M2		
RHEINLAND - PFALZ										
WOHN- UND NICHTWOHNGBAEUDE	14 508	25 503	5 389	2 032	30 700	2 849	179	5	131 642	8 724 837
WOHNGBAEUDE ZUSAMMEN	12 673	15 909	3 690	532	30 277	2 816	179	5	130 182	6 395 622
DAVON:										
WOHNGBAEUDE M. 1 WOHNUNG	7 666	6 750	1 510	253	7 666	1 082	-	-	47 079	2 663 683
WOHNGBAEUDE M. 2 WOHNUNGEN	2 652	3 054	708	97	5 304	544	-	-	24 783	1 198 625
WOHNGBAEUDE M. 3 O.M.WOHN- WOHNHEIME	2 343	5 939	1 427	176	16 313	1 163	-	-	56 983	2 461 817
	12	164	45	6	994	26	179	5	1 337	71 497
DARUNTER: GEB. M. EIGENTUMSWOHNUNGEN	1 175	3 103	729	103	8 684	601	-	-	29 315	1 285 323
NICHTWOHNGBAEUDE ZUSAMMEN	1 833	9 594	1 700	1 500	423	34	-	-	1 460	2 329 215
DAVON:										
ANSTALTSGBAEUDE	23	284	73	62	80	2	-	-	107	141 645
BUERG- U. VERWALTUNGSGBE.	197	1 152	269	211	91	8	-	-	321	582 188
LANDWIRTSCH. BETRIEBSGBE.	345	688	135	124	24	2	-	-	99	76 450
NICHTLANDW. BETRIEBSGBE.	999	6 582	1 041	933	202	19	-	-	849	1 085 283
SONSTIGE NICHTWOHNGBAEUDE	269	884	192	170	26	2	-	-	85	444 649
DARUNTER: AUSGEW. INFRASTRUKTURGEB.	326	1 338	299	259	108	4	-	-	201	672 198
BADEN - WUERTTEMBERG										
WOHN- UND NICHTWOHNGBAEUDE	32 862	69 718	14 418	7 260	91 669	7 477	1 838	47	364 218	26 583 876
WOHNGBAEUDE ZUSAMMEN	28 176	41 160	9 120	2 495	89 206	7 289	1 571	41	355 443	18 221 991
DAVON:										
WOHNGBAEUDE M. 1 WOHNUNG	13 486	11 638	2 463	791	13 486	1 851	17	0	83 167	5 159 502
WOHNGBAEUDE M. 2 WOHNUNGEN	6 505	7 266	1 595	431	13 010	1 282	1	-	59 252	3 231 481
WOHNGBAEUDE M. 3 O.M.WOHN- WOHNHEIME	8 080	21 742	4 924	1 244	61 401	4 101	2	0	208 387	9 575 655
	125	513	138	29	1 309	57	1 551	41	4 637	255 353
DARUNTER: GEB. M. EIGENTUMSWOHNUNGEN	5 973	16 757	3 745	998	47 558	3 130	2	0	158 889	7 357 881
NICHTWOHNGBAEUDE ZUSAMMEN	4 686	28 558	5 299	4 765	2 483	188	267	6	8 775	8 361 885
DAVON:										
ANSTALTSGBAEUDE	51	708	169	133	355	15	228	6	1 013	455 684
BUERG- U. VERWALTUNGSGBE.	487	5 005	1 043	925	484	36	13	0	1 635	2 444 799
LANDWIRTSCH. BETRIEBSGBE.	1 009	2 139	392	373	52	6	2	-	245	218 237
NICHTLANDW. BETRIEBSGBE.	2 660	18 251	3 218	2 917	1 446	120	24	1	5 335	4 029 648
SONSTIGE NICHTWOHNGBAEUDE	499	2 452	478	416	146	11	-	-	547	1 213 517
DARUNTER: AUSGEW. INFRASTRUKTURGEB.	644	3 726	733	628	525	28	228	6	1 647	1 856 879
BAYERN 1)										
WOHN- UND NICHTWOHNGBAEUDE	55 472	107 807	-	8 561	112 661	10 024	2 251	60	480 568	40 270 569
WOHNGBAEUDE ZUSAMMEN	43 469	62 921	-	1 279	110 081	9 827	2 166	57	471 648	27 497 770
DAVON:										
WOHNGBAEUDE M. 1 WOHNUNG	28 862	28 229	-	556	28 862	3 996	4	0	180 302	12 176 908
WOHNGBAEUDE M. 2 WOHNUNGEN	7 632	10 129	-	194	15 264	1 564	-	-	72 326	4 396 440
WOHNGBAEUDE M. 3 O.M.WOHN- WOHNHEIME	6 914	23 833	-	501	64 510	4 210	5	0	214 215	10 560 178
	61	727	-	29	1 445	57	2 157	57	4 805	364 244
DARUNTER: GEB. M. EIGENTUMSWOHNUNGEN	4 440	16 331	-	336	44 989	2 954	-	-	144 453	7 188 826
NICHTWOHNGBAEUDE ZUSAMMEN	12 003	44 886	-	7 281	2 580	197	85	3	8 920	12 772 799
DAVON:										
ANSTALTSGBAEUDE	72	1 009	-	185	154	7	81	3	469	648 820
BUERG- U. VERWALTUNGSGBE.	558	4 396	-	747	393	29	-	-	1 301	2 204 042
LANDWIRTSCH. BETRIEBSGBE.	3 118	6 121	-	997	107	13	-	-	523	782 887
NICHTLANDW. BETRIEBSGBE.	7 081	29 280	-	4 701	1 709	131	1	-	5 900	7 199 805
SONSTIGE NICHTWOHNGBAEUDE	1 174	4 075	-	652	217	16	3	0	727	1 827 245
DARUNTER: AUSGEW. INFRASTRUKTURGEB.	1 279	6 220	-	997	397	26	84	3	1 300	3 056 339

1) DIE GESCHOSSFLAECHE WIRD IN BAYERN NICHT VOLLSTAENDIG ERHOEBEN.

BAUTAETIGKEIT
2 BAUGENEHMIGUNGEN
2.2 HOCHBAU INSGESAMT
2.2.2 NACH GEBAEUDEARTEN UND LAENDERN
JANUAR BIS DEZEMBER 1993

GEBAEUDEART	INSGESAMT (EINSCHL. BAUMASSNAHMEN AN BESTEHENDEN GEBAEUDEN)							
	GEBAEUDE/ BAUMASS- NAHMEN	NUTZ- FLAECHE	WOHNUNGEN		SONST. WOHN-EINHEITEN		WOHN- RAEUME	VERANSCHLAGTE KOSTEN DES BAUWERKES
			INS- GESAMT	WOHN- FLAECHE	INS- GESAMT	WOHN- FLAECHE		
ANZAHL	1 000 M2	ANZAHL	1 000 M2	ANZAHL	1 000 M2	ANZAHL	1 000 DM	
SAARLAND								
WOHN- UND NICHTWOHNGBAEUDE	4 192	334	6 668	627	530	14	30 064	1 916 371
WOHNGBAEUDE ZUSAMMEN	3 660	16	6 504	618	466	12	29 485	1 365 728
DAVON:								
WOHNGBAEUDE M. 1 WOHNUNG
WOHNGBAEUDE M. 2 WOHNUNGEN
WOHNGBAEUDE M. 3 O.M.WOHN- WOHNHEIME	14	1	-11	-1	466	12	602	26 505
DARUNTER:								
GEB. M. EIGENTUMSWOHNUNGEN	165	10	1 777	105	-	-	5 500	223 513
NICHTWOHNGBAEUDE ZUSAMMEN	532	318	164	9	64	2	579	550 643
DAVON:								
ANSTALTSGBAEUDE	14	11	-	-	-	-	-	48 430
BUERO- U. VERWALTUNGSGBEB.	68	62	39	2	-	-	106	135 188
LANDWIRTSCH. BETRIEBSGBEB.	36	10	2	0	-	-	9	5 222
NICHTLANDW. BETRIEBSGBEB.	320	204	113	7	-	-	390	255 483
SONSTIGE NICHTWOHNGBAEUDE	94	31	10	-	64	2	74	106 320
DARUNTER:								
AUSGEW. INFRASTRUKTURGEB.	109	41	10	-	64	2	74	159 340
BERLIN (WEST)								
WOHN- UND NICHTWOHNGBAEUDE	3 189	1 105	9 757	816	382	18	37 833	6 100 024
WOHNGBAEUDE ZUSAMMEN	2 723	84	9 621	805	381	18	37 369	2 718 377
DAVON:								
WOHNGBAEUDE M. 1 WOHNUNG
WOHNGBAEUDE M. 2 WOHNUNGEN
WOHNGBAEUDE M. 3 O.M.WOHN- WOHNHEIME	10	3	-	-0	413	19	624	71 371
DARUNTER:								
GEB. M. EIGENTUMSWOHNUNGEN	292	11	1 370	106	-32	-1	4 949	325 844
NICHTWOHNGBAEUDE ZUSAMMEN	466	1 021	136	10	1	0	464	3 381 647
DAVON:								
ANSTALTSGBAEUDE	7	2	-	-	-	-	1	10 064
BUERO- U. VERWALTUNGSGBEB.	185	705	112	9	-	-	377	2 264 765
LANDWIRTSCH. BETRIEBSGBEB.	5	1	-	-	-	-	-	1 871
NICHTLANDW. BETRIEBSGBEB.	198	231	6	-0	-	-	-	617 526
SONSTIGE NICHTWOHNGBAEUDE	73	82	18	2	1	0	86	487 421
DARUNTER:								
AUSGEW. INFRASTRUKTURGEB.	83	86	18	2	1	0	87	506 463

BAUTAETIGKEIT
2 BAUGENEHMIGUNGEN
2.2 HOCHBAU INSGESAMT
2.2.2 NACH GEBAEUDEARTEN UND LAENDERN
JANUAR BIS DEZEMBER 1993

GEBAEUDEART	ERRICHTUNG NEUER GEBAEUDE									
	GEBAEUDE	RAUM- INHALT	GE- SCHOSS- FLAECHE	NUTZ- FLAECHE	WOHNUNGEN		SONST. WOHN-EINHEITEN		WOHN- RAEUME	VERANSCHL. KOSTEN DES BAUWERKES
					INS- GESAMT	WOHN- FLAECHE	INS- GESAMT	WOHN- FLAECHE		
	ANZAHL	1 000 M3	1 000 M2		ANZAHL	1 000 M2	ANZAHL	1 000 M2	ANZAHL	1 000 DM
SAARLAND										
WOHN- UND NICHTWOHNGBAEUDE	2 615	4 790	1 015	285	5 797	533	376	10	25 652	1 579 582
WOHNGBAEUDE ZUSAMMEN	2 347	3 192	713	31	5 649	522	312	8	25 035	1 178 162
DAVON:										
WOHNGBAEUDE M. 1 WOHNUNG	1 475	1 482	307	7	1 475	218	-	-	9 462	528 162
WOHNGBAEUDE M. 2 WOHNUNGEN	505	619	140	4	1 010	104	-	-	4 763	217 876
WOHNGBAEUDE M. 3 O.M.WOHN.	364	1 059	256	17	3 164	200	-	-	10 432	410 453
WOHNHEIME	3	51	10	3	-	-	312	8	378	21 571
DARUNTER:										
GEB. M. EIGENTUMSWOHNUNGEN	147	556	132	11	1 740	102	-	-	5 358	219 898
NICHTWOHNGBAEUDE ZUSAMMEN	268	1 598	302	255	148	12	64	2	617	401 420
DAVON:										
ANSTALTSGBAEUDE	3	43	9	7	-	-	-	-	-	30 450
BUERO- U. VERWALTUNGSGB.	31	293	63	53	46	4	-	-	167	112 676
LANDWIRTSCH. BETRIEBSGB.	22	47	9	8	-	-	-	-	-	3 794
NICHTLANDW. BETRIEBSGB.	172	1 070	183	161	98	7	-	-	358	178 438
SONSTIGE NICHTWOHNGBAEUDE	40	145	38	26	6	1	64	2	92	76 082
DARUNTER:										
AUSGEW. INFRASTRUKTURGB.	44	193	46	32	6	1	64	2	92	110 042
BERLIN (WEST)										
WOHN- UND NICHTWOHNGBAEUDE	1 277	7 574	1 830	939	6 844	521	381	17	26 070	4 483 258
WOHNGBAEUDE ZUSAMMEN	1 028	2 810	707	59	6 701	509	381	17	25 574	1 692 119
DAVON:										
WOHNGBAEUDE M. 1 WOHNUNG	335	228	48	2	335	40	-	-	1 824	117 870
WOHNGBAEUDE M. 2 WOHNUNGEN	75	80	18	1	150	14	-	-	681	42 670
WOHNGBAEUDE M. 3 O.M.WOHN.	613	2 418	616	53	6 216	455	-	-	22 509	1 466 148
WOHNHEIME	5	84	24	3	-	-	381	17	590	65 431
DARUNTER:										
GEB. M. EIGENTUMSWOHNUNGEN	182	431	104	8	1 112	82	-	-	3 997	252 671
NICHTWOHNGBAEUDE ZUSAMMEN	249	4 764	1 123	881	143	11	-	-	496	2 791 139
DAVON:										
ANSTALTSGBAEUDE
BUERO- U. VERWALTUNGSGB.	108	3 441	823	645	119	9	-	-	410	2 049 874
LANDWIRTSCH. BETRIEBSGB.	4	3	1	1	-	-	-	-	-	1 251
NICHTLANDW. BETRIEBSGB.	100	886	200	170	10	1	-	-	26	390 139
SONSTIGE NICHTWOHNGBAEUDE	38	430	99	64	14	1	-	-	60	347 415
DARUNTER:										
AUSGEW. INFRASTRUKTURGB.	38	444	101	66	14	1	-	-	60	358 295

BAUTAETIGKEIT
2 BAUGENEHMIGUNGEN
2.3 FERTIGTEILBAU
2.3.1 NACH GEBAEUDEARTEN UND BAUHERRENGRUPPEN
JANUAR BIS DEZEMBER 1993

GEBAEUDEART BAUHERR	ERRICHTUNG NEUER GEBAEUDE								
	GEBAEUDE	RAUM- INHALT	NUTZ- FLAECHE	WOHNUNGEN		SONST. WOHN-EINHEITEN		WOHN- RAEUME	VERANSCHL. KOSTEN DES BAUWERKES
				INS- GESAMT	WOHN- FLAECHE	INS- GESAMT	WOHN- FLAECHE		
ANZAHL	1 000 M3	1 000 M2	ANZAHL	1 000 M2	ANZAHL	1 000 M2	ANZAHL	1 000 DM	
FRUEHERES BUNDES GEBIET *)									
WOHN- UND NICHTWOHN GEBAEUDE	19 251	78 513	11 389	17 366	1 657	1 503	47	81 242	16 712 215
DAGEGEN:									
JANUAR BIS DEZEMBER 1992	20 181	83 675	12 106	16 912	1 634	2 033	61	80 258	17 108 592
JANUAR BIS DEZEMBER 1991	20 570	97 717	14 010	15 781	1 537	1 300	36	75 062	17 621 319
JANUAR BIS DEZEMBER 1990	19 965	93 421	13 160	16 029	1 549	1 264	29	75 335	16 075 598
WOHN GEBAEUDE ZUSAMMEN	10 330	9 315	368	16 462	1 585	1 503	47	78 184	3 867 380
DAVON:									
WOHN GEBAEUDE M. 1 WOHNUNG	7 784	5 772	243	7 784	860	3	0	45 070	2 400 533
WOHN GEBAEUDE M. 2 WOHNUNGEN	1 981	1 904	76	3 922	347	-	-	17 040	807 872
WOHN GEBAEUDE M. 3 O.M. WOHN. WOHNHEIME	462 123	1 342 297	38 11	4 323 433	265 14	- 1 500	- 47	12 895 3 179	530 328 128 647
DARUNTER:									
GEB. M. EIGENTUMSWOHNUNGEN	246	755	26	2 404	144	-	-	6 951	304 753
VON DEN BAUHERREN WAREN:									
OEFFENTLICHE BAUHERREN UNTERNEHMEN	125 821	170 1 391	5 39	487 3 692	21 243	588 826	14 26	2 044 12 847	64 125 560 226
DAVON:									
WOHNUNGSUNTERNEHMEN	669	1 155	32	3 206	211	307	14	10 741	458 042
IMMOBILIENFONDS	4	6	0	38	2	-	-	73	2 685
SONSTIGE UNTERNEHMEN	148	228	7	448	31	519	12	2 033	99 499
PRIVATE HAUSHALTE	9 374	7 726	323	12 252	1 319	9	1	63 055	3 227 026
ORG. OHNE ERWERBSZWECK	10	30	1	31	2	80	6	237	16 003
NICHTWOHN GEBAEUDE ZUSAMMEN	8 921	69 198	11 021	904	72	-	-	3 058	12 844 835
DAVON:									
ANSTALTS GEBAEUDE	28	204	41	-	-	-	-	-	79 018
BUERO- U. VERWALTUNGS GEB.	541	7 765	1 463	376	25	-	-	1 186	2 950 030
LANDWIRTSCH. BETRIEBS GEB.	2 189	5 856	1 081	9	1	-	-	42	526 235
NICHTLANDW. BETRIEBS GEB.	5 698	52 739	8 042	472	43	-	-	1 680	8 459 812
DARUNTER:									
FABRIK- U. WERKSTATT GEB.	1 798	17 701	2 700	163	18	-	-	729	3 225 079
HANDELS- UND LAGER GEB.	3 034	32 141	4 666	292	23	-	-	880	4 502 955
HOTELS U. GASTSTAETTEN	68	376	94	5	0	-	-	20	162 480
SONSTIGE NICHTWOHN GEBAEUDE	465	2 618	395	47	3	-	-	150	829 740
DARUNTER:									
AUSGEW. INFRASTRUKTUR GEB.	640	3 842	576	50	4	-	-	160	1 122 602
VON DEN BAUHERREN WAREN:									
OEFFENTLICHE BAUHERREN	363	2 071	351	19	1	-	-	53	835 751
DAVON:									
BUND	14	404	72	8	0	-	-	14	128 274
LAENDER	44	455	69	-	-	-	-	-	295 089
GEMEINDEN UND GEM.-VERB.	299	1 144	198	8	1	-	-	28	381 684
SOZIALVERSICHERUNG	6	68	11	3	0	-	-	11	50 704
UNTERNEHMEN	7 633	63 645	10 098	758	60	-	-	2 560	11 260 775
DAVON:									
LAND- U. FORSTW., FISCH. PRODUZIERENDES GEWERBE	2 146 2 809	5 762 26 581	1 064 3 846	7 169	1 17	- -	- -	34 705	525 638 4 137 083
HANDEL, KREDITINST. U.A. 1)	2 767	29 113	4 854	578	42	-	-	1 804	6 274 499
DARUNTER:									
IMMOBILIENFONDS	50	1 454	228	15	1	-	-	54	518 486
VERKEHR U. NACH.-UEBERM.	111	2 181	334	4	0	-	-	16	323 555
DARUNTER:									
BUNDESBAHN UND -POST	19	1 026	114	-	-	-	-	-	118 307
PRIVATE HAUSHALTE	718	2 399	413	111	10	-	-	395	497 498
ORG. OHNE ERWERBSZWECK	207	1 078	160	16	1	-	-	50	250 811

1) EINSCHL. VERSICHERUNGSGEWERBE UND DIENSTLEISTUNGSUNTERNEHMEN.
*) DIE HIERIN ENTHALTENEN ERGEBNISSE FUER 1993 VON HAMBURG SIND VORLAEUFIG.

BAUTAETIGKEIT
2 BAUGENEHMIGUNGEN
2.3 FERTIGTEILBAU
2.3.2 NACH GEBAEUDEARTEN UND LAENDERN
JANUAR BIS DEZEMBER 1993

GEBAEUDEART	ERRICHTUNG NEUER GEBAEUDE									
	GEBAEUDE	RAUM- INHALT	GE- SCHOSS- FLAECHE	NUTZ- FLAECHE	WOHNUNGEN		SONST. WOHN-EINHEITEN		WOHN- RAEUME	VERANSCHL. KOSTEN DES BAUWERKES
					INS- GESAMT	WOHN- FLAECHE	INS- GESAMT	WOHN- FLAECHE		
ANZAHL	1 000 M3	1 000 M2	1 000 M2	ANZAHL	1 000 M2	ANZAHL	1 000 M2	ANZAHL	1 000 DM	
SCHLESWIG - HOLSTEIN										
WOHN- UND NICHTWOHN- GEBAEUDE	1 179	4 545	718	574	807	78	34	1	3 778	620 087
DAVON:										
WOHN- GEBAEUDE	615	392	97	2	787	77	34	1	3 699	157 957
NICHTWOHN- GEBAEUDE	564	4 153	621	572	20	2	-	-	79	462 130
HAMBURG *)										
WOHN- UND NICHTWOHN- GEBAEUDE	163	1 600	294	267	309	24	-	-	1 162	486 373
DAVON:										
WOHN- GEBAEUDE	65	73	15	3	153	14	-	-	705	44 118
NICHTWOHN- GEBAEUDE	98	1 527	279	264	156	10	-	-	457	442 255
NIEDERSACHSEN										
WOHN- UND NICHTWOHN- GEBAEUDE	3 181	9 622	2 203	1 881	2 189	199	80	13	10 122	1 730 072
DAVON:										
WOHN- GEBAEUDE	1 315	1 121	279	65	2 122	192	80	13	9 879	358 112
NICHTWOHN- GEBAEUDE	1 866	8 501	1 924	1 816	67	6	-	-	243	1 371 960
BREMEN										
WOHN- UND NICHTWOHN- GEBAEUDE	60	806	130	109	7	1	3	1	71	120 036
DAVON:										
WOHN- GEBAEUDE	9	8	2	0	6	1	3	1	67	3 367
NICHTWOHN- GEBAEUDE	51	798	128	109	1	0	-	-	4	116 669
NORDRHEIN - WESTFALEN										
WOHN- UND NICHTWOHN- GEBAEUDE	2 869	16 160	2 688	2 259	2 374	216	210	6	10 475	2 998 950
DAVON:										
WOHN- GEBAEUDE	1 329	1 186	265	35	2 199	204	210	6	10 046	448 748
NICHTWOHN- GEBAEUDE	1 540	14 974	2 424	2 225	175	11	-	-	429	2 550 202
HESSEN										
WOHN- UND NICHTWOHN- GEBAEUDE	1 580	5 054	1 002	726	1 928	176	-	-	8 536	1 266 803
DAVON:										
WOHN- GEBAEUDE	1 003	983	218	27	1 793	167	-	-	8 051	363 676
NICHTWOHN- GEBAEUDE	587	4 071	785	699	135	9	-	-	485	893 127
RHEINLAND - PFALZ										
WOHN- UND NICHTWOHN- GEBAEUDE	1 723	5 921	943	725	1 354	152	66	1	7 209	1 096 491
DAVON:										
WOHN- GEBAEUDE	1 095	878	197	30	1 324	149	66	1	7 089	358 786
NICHTWOHN- GEBAEUDE	628	5 043	747	695	30	3	-	-	120	737 705
BADEN - WUERTTEMBERG										
WOHN- UND NICHTWOHN- GEBAEUDE	4 332	13 514	2 375	1 814	5 029	483	679	15	23 950	3 055 232
DAVON:										
WOHN- GEBAEUDE	2 971	2 757	609	176	4 895	468	679	15	23 358	1 255 902
NICHTWOHN- GEBAEUDE	1 361	10 757	1 766	1 638	134	15	-	-	592	1 799 330
BAYERN 1)										
WOHN- UND NICHTWOHN- GEBAEUDE	3 559	17 884	-	2 473	2 787	271	322	7	12 986	3 881 085
DAVON:										
WOHN- GEBAEUDE	1 559	1 597	-	28	2 679	260	322	7	12 572	727 020
NICHTWOHN- GEBAEUDE	2 000	16 287	-	2 445	108	10	-	-	414	3 154 065
SAARLAND										
WOHN- UND NICHTWOHN- GEBAEUDE	256	943	159	118	218	23	7	0	1 150	168 852
DAVON:										
WOHN- GEBAEUDE	146	130	28	0	195	22	7	0	1 064	47 566
NICHTWOHN- GEBAEUDE	110	813	131	118	23	2	-	-	86	121 286
BERLIN (WEST)										
WOHN- UND NICHTWOHN- GEBAEUDE	339	2 464	583	442	364	36	102	4	1 803	1 298 234
DAVON:										
WOHN- GEBAEUDE	223	190	43	2	309	32	102	4	1 654	102 128
NICHTWOHN- GEBAEUDE	116	2 274	540	441	55	4	-	-	149	1 196 106

1) DIE GESCHLOSSFLAECHE WIRD IN BAYERN NICHT VOLLSTAENDIG ERHOEBEN.
*) DIE VORLIEGENDEN ERGEBNISSE KOENNEN SICH IN HAMBURG DURCH NACHMELDUNGEN AENDERN.

BAUTAETIGKEIT
3 BAUFERTIGSTELLUNGEN
3.1 NACH GEBAEUDEARTEN UND BAUHERRENGRUPPEN
JANUAR BIS DEZEMBER 1993

GEBAEUDEART BAUHERR	INSGESAMT (EINSCHL. BAUMASSNAHMEN AN BESTEHENDEN GEBAEUDEN)							
	GEBAEUDE/ BAUMASS- NAHMEN	NUTZ- FLAECHE	WOHNUNGEN		SONST. WOHN-EINHEITEN		WOHN- RAEUME	VERANSCHLAGTE KOSTEN DES BAUWERKES
			INS- GESAMT	WOHN- FLAECHE	INS- GESAMT	WOHN- FLAECHE		
ANZAHL	1 000 M2	ANZAHL	1 000 M2	ANZAHL	1 000 M2	ANZAHL	1 000 DM	
FRUEHERES BUNDES GEBIET *)								
WOHN- UND NICHTWOHN GEBAEUDE	267 063	39 750	431 892	39 195	8 164	305	1 857 284	139 729 441
DAGEGEN:								
JANUAR BIS DEZEMBER 1992	245 585	38 465	374 606	34 464	6 309	216	1 635 108	119 118 625
JANUAR BIS DEZEMBER 1991	232 673	36 032	314 544	30 112	6 410	200	1 420 522	103 174 127
JANUAR BIS DEZEMBER 1990	214 125	33 154	256 514	25 568	5 584	176	1 205 180	89 240 665
WOHN GEBAEUDE ZUSAMMEN	216 945	5 965	421 010	38 333	7 213	275	1 819 107	84 803 963
DAVON:								
WOHN GEBAEUDE M. 1 WOHNUNG
WOHN GEBAEUDE M. 2 WOHNUNGEN
WOHN GEBAEUDE M. 3 O.M. WOHN- WOHNHEIME	730	102	8 664	325	7 541	292	27 093	1 423 348
DARUNTER:								
GEB. M. EIGENTUMSWOHNUNGEN	17 054	1 459	119 500	8 237	-85	-2	411 035	16 946 988
VON DEN BAUHERREN WAREN:								
OEFFENTLICHE BAUHERREN UNTERNEHMEN	1 019 39 748	28 2 053	4 167 173 221	274 12 588	1 533 3 185	62 115	16 631 633 209	839 830 26 752 348
DAVON:								
WOHNUNGSUNTERNEHMEN	34 104	1 863	154 905	11 167	1 708	73	564 348	23 584 669
IMMOBILIENFONDS	873	50	4 028	305	61	3	14 850	630 488
SONSTIGE UNTERNEHMEN	4 771	140	14 288	1 116	1 416	39	54 011	2 537 191
PRIVATE HAUSHALTE ORG. OHNE ERWERBSZWECK	175 525 653	3 837 47	240 199 3 423	25 263 209	541 1 954	25 73	1 156 102 13 165	56 465 432 746 353
NICHTWOHN GEBAEUDE ZUSAMMEN	50 118	33 785	10 882	862	951	30	38 157	54 925 478
DAVON:								
ANSTALTS GEBAEUDE	719	1 199	494	23	349	11	1 234	4 284 794
BUERO- U. VERWALTUNGSGEB.	6 608	6 160	2 419	176	231	9	8 024	15 520 984
LANDWIRTSCH. BETRIEBSGEB.	9 963	3 015	673	71	16	1	3 058	1 975 938
NICHTLANDW. BETRIEBSGEB.	27 444	20 437	6 594	543	221	5	23 464	24 893 986
DARUNTER:								
FABRIK- U. WERKSTATTGEB.	8 212	8 135	1 455	142	221	5	6 021	9 895 255
HANDELS- UND LAGERGEB.	11 459	9 254	4 490	350	21	0	15 252	10 443 039
HOTELS U. GASTSTAETTEN	1 981	999	397	32	-2	-1	1 314	2 199 144
SONSTIGE NICHTWOHN GEBAEUDE	6 384	2 973	702	51	134	4	2 377	8 249 776
DARUNTER:								
AUSGEW. INFRASTRUKTURGEB.	7 780	4 710	1 262	76	483	16	3 792	13 837 620
VON DEN BAUHERREN WAREN:								
OEFFENTLICHE BAUHERREN	4 651	3 150	220	15	110	6	787	11 182 635
DAVON:								
BUND	180	315	12	1	-	-	15	1 717 150
LAENDER	452	593	37	3	-7	-0	83	2 443 860
GEMEINDEN UND GEM.-VERB.	3 959	2 156	138	10	21	2	518	6 582 311
SOZIALVERSICHERUNG	60	116	33	2	96	3	171	439 314
UNTERNEHMEN	35 154	27 190	7 949	639	51	1	27 529	36 781 216
DAVON:								
LAND- U. FORSTW., FISCH.	9 630	2 995	514	53	13	0	2 296	1 948 912
PRODUZIERENDES GEWERBE	10 253	10 328	1 384	134	-6	-0	5 578	12 124 354
HANDEL, KREDITINST. U.A. 1)	14 902	13 319	6 021	450	44	1	19 522	21 698 777
DARUNTER:								
IMMOBILIENFONDS	238	761	287	17	-	-	765	1 568 143
VERKEHR U. NACH.-UEBERM.	369	550	30	3	-	-	133	1 009 173
DARUNTER:								
BUNDESBahn UND -POST	93	137	7	1	-	-	25	514 178
PRIVATE HAUSHALTE	7 564	1 982	2 290	181	3	0	7 765	3 321 839
ORG. OHNE ERWERBSZWECK	2 749	1 464	423	28	787	24	2 076	3 639 788

1) EINSCHL. VERSICHERUNGSGEWERBE UND DIENSTLEISTUNGSUNTERNEHMEN.
*) DIE HIERIN ENTHALTENEN ERGEBNISSE FUER 1993 VON HAMBURG SIND VORLAEUFIG.

BAUTAETIGKEIT
3 BAUFERTIGSTELLUNGEN
3.1 NACH GEBAEUDEARTEN UND BAUHERRENGRUPPEN
JANUAR BIS DEZEMBER 1993

GEBAEUDEART BAUHERR	ERRICHTUNG NEUER GEBAEUDE								
	GEBAEUDE	RAUM- INHALT	NUTZ- FLAECHE	WOHNUNGEN		SONST. WOHN-EINHEITEN		WOHN- RAEUME	VERANSCHL. KOSTEN DES BAUWERKES
				INS- GESAMT	WOHN- FLAECHE	INS- GESAMT	WOHN- FLAECHE		
				ANZAHL	1 000 M2	ANZAHL	1 000 M2		
ANZAHL	1 000 M3	1 000 M2	ANZAHL	1 000 M2	ANZAHL	1 000 M2	ANZAHL	1 000 DM	
FRUEHERES BUNDES GEBIET *)									
WOHN- UND NICHTWOHN GEBAEUDE	185 437	369 860	35 926	382 583	34 102	7 041	254	1 636 247	118 586 086
DAGEGEN:									
JANUAR BIS DEZEMBER 1992	171 043	346 246	34 417	330 536	29 917	4 862	163	1 436 078	100 809 792
JANUAR BIS DEZEMBER 1991	162 967	317 663	32 273	275 985	26 054	5 089	151	1 243 385	86 818 924
JANUAR BIS DEZEMBER 1990	153 885	267 670	29 332	230 479	22 468	5 219	145	1 073 324	75 250 556
WOHN GEBAEUDE ZUSAMMEN	153 431	195 099	6 784	373 926	33 419	6 062	225	1 605 151	74 116 684
DAVON:									
WOHN GEBAEUDE M. 1 WOHNUNG	101 895	84 858	3 032	101 895	13 430	21	0	606 513	31 636 489
WOHN GEBAEUDE M. 2 WOHNUNGEN	24 639	28 747	967	49 278	4 871	2	-	226 147	10 872 664
WOHN GEBAEUDE M. 3 O.M. WOHN.	26 369	78 439	2 644	214 583	14 805	24	2	748 072	30 343 970
WOHNHEIME	528	3 048	142	8 170	313	6 015	222	24 419	1 263 541
DARUNTER:									
GEB. M. EIGENTUMSWOHNUNGEN	14 112	41 928	1 534	114 782	7 886	2	0	394 898	16 201 218
VON DEN BAUHERREN WAREN:									
OEFFENTLICHE BAUHERREN	628	1 517	59	3 546	229	1 208	48	14 041	644 597
UNTERNEHMEN	35 721	65 495	2 188	165 660	12 027	2 768	99	606 722	25 328 769
DAVON:									
WOHNUNGSUNTERNEHMEN	31 816	58 358	1 934	149 773	10 817	1 568	65	547 559	22 811 200
IMMOBILIENFONDS	721	1 411	53	3 673	274	1	1	13 403	556 076
SONSTIGE UNTERNEHMEN	3 184	5 729	202	12 214	937	1 189	33	45 760	2 161 493
PRIVATE HAUSHALTE	116 729	126 687	4 480	201 674	20 978	486	20	972 885	47 530 326
ORG. OHNE ERWERBSZWECK	353	1 397	57	3 046	184	1 600	57	11 503	612 972
NICHTWOHN GEBAEUDE ZUSAMMEN	32 006	174 761	29 142	8 657	683	979	30	31 096	44 469 422
DAVON:									
ANSTALTS GEBAEUDE	311	5 059	972	501	20	418	12	1 374	3 199 606
BUERO- U. VERWALTUNGSGEB.	3 004	30 999	5 600	2 215	170	226	9	7 895	13 488 958
LANDWIRTSCH. BETRIEBSGEB.	7 352	14 934	2 692	189	22	-	-	935	1 568 584
NICHTLANDW. BETRIEBSGEB.	17 913	110 074	17 525	4 970	410	189	5	18 018	20 495 702
DARUNTER:									
FABRIK- U. WERKSTATTGEB.	5 180	46 112	6 923	928	97	178	5	4 196	8 212 043
HANDELS- UND LAGERGEB.	7 407	52 079	7 880	3 689	282	6	0	12 458	8 562 131
HOTELS U. GASTSTAETTEN	653	3 692	782	213	19	5	0	831	1 570 138
SONSTIGE NICHTWOHN GEBAEUDE	3 426	13 691	2 354	782	61	146	4	2 874	5 716 572
DARUNTER:									
AUSGEW. INFRASTRUKTURGEB.	4 249	21 851	3 809	1 318	85	584	16	4 395	10 065 042
VON DEN BAUHERREN WAREN:									
OEFFENTLICHE BAUHERREN	2 602	15 318	2 593	280	21	192	6	1 158	8 284 302
DAVON:									
BUND	125	2 341	296	7	1	-	-	29	1 569 531
LAENDER	249	2 834	489	18	1	-	-	59	1 838 564
GEMEINDEN UND GEM.-VERB.	2 200	9 615	1 720	242	18	96	3	927	4 565 142
SOZIALVERSICHERUNG	28	535	89	13	1	96	3	143	311 065
UNTERNEHMEN	22 947	143 115	23 580	6 429	511	34	1	22 453	30 862 689
DAVON:									
LAND- U. FORSTW., FISCH.	7 245	14 907	2 689	181	21	-	-	897	1 567 595
PRODUZIERENDES GEWERBE	6 590	58 714	8 815	1 003	99	9	0	4 196	10 190 959
HANDEL, KREDITINST. (U.A. 1)	8 875	65 998	11 590	5 221	389	25	1	17 255	18 197 105
DARUNTER:									
IMMOBILIENFONDS	185	4 148	741	282	17	-	-	739	1 460 328
VERKEHR U. NACH.-UEBERM.	237	3 492	515	24	2	-	-	105	907 010
DARUNTER:									
BUNDESBAHN UND -POST	47	828	128	3	0	-	-	19	465 333
PRIVAT HAUSHALTE	4 936	9 816	1 735	1 617	126	-	-	5 591	2 646 819
ORG. OHNE ERWERBSZWECK	1 521	6 519	1 225	331	25	753	23	1 894	2 675 632

1) EINSCHL. VERSICHERUNGSGEWERBE UND DIENSTLEISTUNGSUNTERNEHMEN.
*) DIE HIERIN ENTHALTENEN ERGEBNISSE FUER 1993 VON HAMBURG SIND VORLAEUFIG.

BAUTAETIGKEIT
4. VIERTELJAEHRLICHE ENTWICKLUNG DER BAUGENEHMIGUNGEN
NACH RAUMORDNUNGSREGIONEN
FRUEHERES BUNDESGBIET

RAUMORDNUNGSREGION		4. VIERTELJAHR 1993										4. VJ. 1992		
		WOHN- UND NICHTWOHN- GEBAEUDE			WOHN- UND NICHTWOHN- GEBAEUDE						NICHTWOHN- GEBAEUDE		WOHN- UNGEN INSGE- SAMT 1) 2)	RAUM- IN- HALT 3)
		WOHNUNGEN			ERRICHTUNG NEUER GEBAEUDE									
		INSGESAMT 1)		JE 10 000 EINWOHN.	WOHNUNGEN IN		WOHN- UND NICHT- WOHN- GEBAEUDEN MIT 1 0.2 WOHNUNGEN		RAUMINHALT					
ANZAHL	% 4)		ANZAHL	% 4)	ANZAHL	% 4)	1000 M3	% 4)	ANZAHL	1000 M3				
01	SCHLESWIG	1 086	79.8	26	877	99.8	457	66.2	406	78.1	604	228		
02	MITTELHOLSTEIN	1 336	49.4	20	1 187	49.9	510	100.8	513	36.4	894	376		
03	DITHMARSCHEN	507	36.3	20	434	55.6	259	37.0	113	-40.2	372	189		
04	OSTHOLSTEIN	984	101.2	25	858	143.8	227	74.6	165	-15.4	489	195		
05	HAMBURG *)	6 734	16.5	24	5 189	18.3	1 735	5.4	1 887	-17.8	5 779	2 296		
06	LUENEBURG	935	2.9	35	779	-1.6	314	21.7	140	45.8	909	96		
07	BREMERHAVEN	456	-17.7	14	384	-15.0	246	37.4	87	-20.2	554	109		
08	WILHELMSHAVEN	533	30.6	23	471	47.6	233	28.0	69	-24.2	408	91		
09	OSTFRIESLAND	1 008	41.4	26	866	40.0	498	24.2	230	36.9	713	168		
10	OLDENBURG	1 369	7.3	31	1 208	3.6	612	33.0	212	-24.6	1 276	281		
11	EMSLAND	1 260	69.0	34	1 115	66.1	567	47.7	347	-22.0	750	445		
12	OSNABRUECK	1 498	23.2	27	1 298	24.9	570	40.0	532	20.4	1 216	442		
13	BREMEN	2 731	9.8	22	2 354	12.8	1 007	9.6	838	60.5	2 487	522		
14	HANNOVER	3 558	-6.4	17	2 900	-5.5	1 363	21.3	1 164	-17.3	3 802	1 407		
15	BRAUNSCHWEIG	2 159	16.1	19	1 786	9.4	909	32.1	264	-28.3	1 859	368		
16	GOETTINGEN	713	7.9	15	504	-9.2	192	3.4	111	-23.4	661	145		
17	MUENSTER	3 703	26.7	27	3 241	28.5	1 628	32.1	1 177	-32.3	2 922	1 739		
18	BIELEFELD	3 519	24.9	24	3 262	29.9	1 125	14.8	722	-34.8	2 817	1 107		
19	PADERBORN	826	8.0	22	746	12.7	405	0.2	56	-84.4	765	614		
20	DORTMUND-SAUERLAND	2 607	26.5	15	2 190	26.9	880	28.8	669	-5.8	2 061	710		
21	BOCHUM	494	-42.1	9	441	-39.8	62	-54.4	180	45.2	853	124		
22	ESSEN	1 634	27.4	8	1 578	27.9	440	12.2	2 401	462.3	1 283	427		
23	DUISBURG	1 693	17.0	18	1 600	17.0	460	-34.8	347	-67.0	1 447	1 052		
24	KRELFELD	1 020	21.7	20	937	36.4	530	33.2	698	15.4	838	605		
25	MOENCHENGLADBACH	1 047	-6.2	20	971	2.3	421	-3.0	509	40.2	1 116	363		
26	AACHEN	2 084	49.0	21	1 908	50.5	754	49.3	737	216.3	1 399	233		
27	DUESSELDORF	2 520	37.0	17	2 316	40.2	628	74.9	1 355	-41.9	1 839	2 333		
28	WUPPERTAL	520	25.0	8	445	17.1	104	-25.2	125	-62.3	416	332		
29	HAGEN	913	-43.6	9	820	-46.0	309	-39.3	282	-40.4	1 619	473		
30	SIEGEN	640	-19.5	16	564	-16.1	260	-17.2	355	-35.9	795	554		
31	KOELN	4 157	9.2	19	3 869	14.4	1 228	4.7	1 077	8.0	3 806	997		
32	BONN	1 744	24.0	23	1 573	19.3	612	24.4	248	-31.9	1 406	364		
33	NORDHESSEN	1 698	-16.8	17	1 397	-19.2	578	27.0	500	-40.0	2 041	833		
34	MITTELHESSEN	1 479	56.2	21	1 137	64.8	346	9.1	377	9.9	947	343		
35	OSTHESSEN	772	59.8	26	603	66.1	230	18.6	358	10.2	493	325		
36	UNTERMAIN	4 088	14.2	20	3 187	17.5	650	29.2	1 652	54.2	3 581	1 071		
37	STARKENBURG	1 994	29.1	21	1 622	25.9	303	-29.0	565	25.0	1 544	452		
38	RHEIN-MAIN-TAUNUS	907	-9.2	16	741	-11.9	173	-1.1	216	100.9	999	107		
39	MITTLERHEIN-WESTERWALD	3 035	37.4	27	2 706	44.0	1 216	40.7	862	-13.5	2 209	996		
40	TRIER	898	42.8	19	724	42.8	372	24.8	285	-45.7	629	525		
41	RHEINHESSEN-NAHE	2 032	8.4	27	1 763	4.9	483	-12.8	782	-32.1	1 874	1 152		
42	RHEINPFALZ	1 940	15.7	24	1 652	8.8	557	19.8	586	-0.2	1 677	587		
43	WESTPFALZ	1 048	82.6	20	915	103.8	376	28.3	294	12.6	574	261		
44	SAAR	2 030	105.1	19	1 778	161.5	543	13.1	459	-3.4	985	475		
45	UNTERER NECKAR	2 107	-1.4	20	1 838	-4.0	539	31.5	428	-25.0	2 138	571		
46	FRANKEN	3 115	-0.8	42	2 838	-1.8	724	26.8	663	-14.8	3 141	778		
47	MITTLERER OBERRHEIN	2 381	51.1	27	2 068	51.2	564	17.0	1 208	10.5	1 576	1 093		
48	NORDSCHWARZWALD	1 386	-0.9	27	1 187	-4.6	354	2.6	644	139.4	1 399	269		
49	MITTLERER NECKAR	6 954	-5.4	25	6 232	-6.3	940	-6.2	2 440	19.1	6 292	2 049		
50	OSTWUERTTEMBERG	1 055	39.9	26	917	41.7	333	25.2	603	141.2	754	250		
51	DONAU-ILLER (BA-WUE.)	1 724	16.3	41	1 512	13.4	452	2.5	384	-37.2	1 483	611		
52	NECKAR-ALB	1 717	-	28	1 470	3.8	424	-3.0	325	-10.7	1 717	364		
53	SCHWARZWALD-BAAR-HEUBERG	974	10.9	22	760	9.2	278	9.4	300	9.9	878	273		
54	SUEDLICHER OBERRHEIN	2 084	17.7	24	1 698	16.6	602	38.1	711	-15.9	1 770	845		
55	HOCHRHEIN-BODENSEE	1 579	-6.6	27	1 284	-15.2	437	9.5	366	2.2	1 690	358		
56	BODENSEE-OBERSCHWABEN	1 453	-13.2	28	1 195	-9.7	366	-17.0	462	-0.4	1 674	464		
57	BAYERISCHER UNTERMAIN	619	-3.4	19	565	-1.7	260	4.4	173	-19.9	841	216		
58	WUERZBURG	890	1.7	19	798	0.9	303	-14.6	263	17.4	876	224		
59	MAIN-RHOEN	945	24.0	23	843	24.2	258	-2.3	446	-6.3	762	476		
60	OBERFRANKEN-WEST	1 279	-18.8	23	1 059	-22.1	501	0.6	617	-22.5	1 576	667		
61	OBERFRANKEN-OST	1 371	4.8	28	1 254	0.2	401	51.9	898	57.3	1 308	571		
62	OBERPFALZ-NORD	1 122	28.8	23	1 020	29.0	386	23.3	348	-23.5	871	455		
63	MITTELFRANKEN	3 599	-8.3	31	3 436	-8.2	626	-12.8	900	34.1	3 925	671		
64	WESTMITTELFRANKEN	1 072	41.1	29	966	48.6	518	45.9	397	-41.4	760	677		
65	AUGSBURG	2 696	7.3	36	2 452	7.8	684	10.0	643	-10.2	2 513	716		
66	INGOLSTADT	1 072	-12.0	29	1 010	-13.5	455	-1.1	366	-25.6	1 218	492		
67	REGENSBURG	2 408	29.9	41	2 156	28.3	731	9.3	730	-13.2	1 854	841		
68	DONAU-WALD	2 006	15.3	34	1 819	15.1	798	20.2	867	44.3	1 740	601		
69	LANDSHUT	1 139	17.9	32	1 084	20.0	545	10.1	770	4.3	961	738		
70	MUENCHEN	4 936	14.3	22	4 476	14.8	1 110	13.8	2 292	18.3	4 320	1 938		
71	DONAU-ILLER (BAYERN)	1 448	29.4	36	1 329	30.0	461	46.8	399	-37.6	1 119	638		
72	ALLGAEU	1 431	56.9	34	1 300	69.7	275	-8.9	271	24.3	912	218		
73	OBERLAND	997	14.2	27	898	26.3	331	43.3	265	-26.6	873	361		
74	SUEDOSTOBERBAYERN	2 239	40.3	33	1 945	40.6	765	37.8	997	102.2	1 596	493		
75	BERLIN (WEST)	2 358	18.9	11	1 653	41.5	121	36.0	1 156	-20.8	1 983	1 480		

1) EINSCHL. BAUMASSNAHMEN AN BESTEHENDEN GEBAEUDEN.

2) IN WOHN- UND NICHTWOHN-
GEBAEUDEN, 3) ERRICHTUNG NEUER NICHTWOHN-
GEBAEUDE.

4) VERAENDERUNG ZUM VOHRJAHRESZEITRAUM.

*) DIE VORLIEGENDEN ERGEBNISSE FUER 1993 VON HAMBURG KOENNEN SICH DURCH NACHMELDUNGEN AENDERN.

BAUTAETIGKEIT
4 VIERTELJAEHRLICHE ENTWICKLUNG DER BAUGENEHMIGUNGEN
NACH RAUMORDNUNGSREGIONEN
FRUEHERES BUNDESGBIET

RAUMORDNUNGSREGION	1. VJ. 1993		2. VJ. 1993		3. VJ. 1993		JAHR 1993		JAHR 1992	
	WOHN- NUNGEN- INSGE- SAMT 1)	RAUM- IN- HALT 2)	WOHN- NUNGEN- INSGE- SAMT 1)	RAUM- IN- HALT 2)	WOHN- NUNGEN- INSGE- SAMT 1)	RAUM- IN- HALT 2)	WOHN- NUNGEN- INSGE- SAMT 1)	RAUM- IN- HALT 2)	WOHN- NUNGEN- INSGE- SAMT 1)	RAUM- IN- HALT 2)
	ANZAHL	1000 M3	ANZAHL	1000 M3	ANZAHL	1000 M3	ANZAHL	1000 M3	ANZAHL	1000 M3
01 SCHLESWIG	700	177	895	266	897	284	3 578	1 133	2 400	929
02 MITTELHÖLSTEIN	745	500	931	323	1 285	245	4 297	1 581	3 552	1 274
03 DITHMARSCHEN	447	184	651	236	652	390	2 257	923	1 539	657
04 OSTHÖLSTEIN	381	55	674	614	752	688	2 791	1 522	1 861	867
05 HAMBURG *)	5 176	1 757	6 409	2 322	6 498	1 334	24 806	7 300	21 542	7 337
06 LUENEBURG	675	181	784	132	901	175	3 295	628	2 662	523
07 BREMERHAVEN	414	141	479	148	672	250	2 021	626	1 949	605
08 WILHELMSHAVEN	400	67	502	89	575	74	2 010	299	1 455	299
09 OSTFRIESLAND	613	87	1 107	273	1 136	201	3 864	791	2 961	610
10 OLDENBURG	1 297	391	1 782	413	1 878	267	6 326	1 283	5 001	1 392
11 EMSLAND	978	412	1 201	389	1 274	461	4 713	1 609	3 446	1 680
12 OSNABRUECK	1 318	450	1 308	650	1 829	646	6 953	2 278	5 492	2 026
13 BREMEN	2 630	767	2 390	970	2 917	974	10 728	3 549	9 325	2 642
14 HANNOVER	2 888	1 077	3 327	758	4 143	1 349	14 016	4 348	12 578	4 804
15 BRAUNSCHWEIG	1 414	230	1 886	421	2 276	411	7 735	1 326	8 384	1 611
16 GOETTINGEN	649	93	821	152	655	165	2 838	521	2 708	636
17 MÜNSTER	2 229	689	3 625	1 199	3 303	1 273	12 860	4 338	11 257	5 507
18 BIELEFELD	1 773	685	2 349	786	2 933	811	10 574	3 004	7 936	3 280
19 PADERBORN	698	151	1 321	163	1 136	258	3 983	668	2 944	1 616
20 DORTMUND-SAUERLAND	2 081	502	2 646	623	2 691	1 134	10 025	2 928	7 860	2 890
21 BOCHUM	215	83	825	225	561	282	2 095	770	1 682	271
22 ESSEN	1 786	911	2 433	766	1 847	704	7 700	4 782	5 084	2 514
23 DUISBURG	884	165	1 164	657	1 002	181	4 743	1 350	4 153	1 878
24 KRELFELD	538	131	945	352	583	178	3 086	1 359	2 945	1 425
25 MOENCHENGLADBACH	680	578	872	166	792	280	3 381	1 533	3 270	1 342
26 AACHEN	1 278	219	1 512	238	1 686	282	6 540	1 476	5 439	1 655
27 DUESSELDORF	1 639	911	1 829	1 088	2 355	881	8 403	4 243	7 497	4 685
28 WUPPERTAL	393	186	574	180	562	78	2 049	579	1 895	909
29 HAGEN	625	189	976	323	1 048	119	3 562	913	3 934	1 320
30 SIEGEN	620	103	875	148	719	143	2 854	749	2 614	1 102
31 KOELN	1 928	455	3 275	834	3 123	981	12 483	3 347	13 477	4 832
32 BONN	1 270	666	2 012	246	1 761	512	6 787	1 672	5 252	1 401
33 NORDHESSEN	1 937	489	2 042	424	2 159	766	7 836	2 179	6 417	2 349
34 MITTELHESSEN	992	281	1 327	358	1 530	324	5 328	1 340	5 031	3 421
35 OSTHESSEN	621	194	883	200	934	250	3 210	1 002	2 193	826
36 UNTERMAIN	3 584	1 198	4 906	1 429	4 474	1 341	17 052	5 620	14 750	5 537
37 STARKENBURG	1 832	401	1 837	367	2 458	456	8 121	1 789	6 265	2 261
38 RHEIN-MAIN-TAUNUS	839	338	911	209	882	167	3 539	929	3 550	1 248
39 MITTELHEIN-WESTERWALD	2 225	714	2 816	586	2 983	1 010	11 059	3 172	8 492	3 481
40 TRIER	726	223	1 314	542	1 098	238	4 036	1 288	3 398	1 406
41 RHEINHESSEN-NAHE	1 580	386	1 965	437	1 938	245	7 515	1 850	7 414	3 057
42 RHEINPFALZ	2 167	384	2 082	522	1 933	518	8 102	1 930	7 156	2 106
43 WESTPFALZ	899	658	852	210	937	129	3 735	1 291	2 811	1 788
44 SAAR	1 362	270	1 594	477	1 682	392	6 668	1 598	4 752	1 848
45 UNTERER NECKAR	2 078	735	2 220	436	2 791	898	9 196	2 497	8 534	3 286
46 FRANKEN	2 584	663	2 755	532	3 363	723	11 817	2 581	11 384	3 919
47 MITTLERER OBERRHEIN	1 985	582	1 909	601	2 210	1 471	8 485	3 862	7 119	5 609
48 NORDSCHWARZWALD	1 399	285	1 689	204	1 862	234	6 336	1 367	5 940	1 665
49 MITTLERER NECKAR	4 895	1 370	5 065	1 018	5 752	1 784	21 666	6 612	21 718	10 598
50 OSTWÜRTTEMBERG	924	290	1 238	265	1 625	348	4 842	1 506	3 701	1 480
51 DONAU-ILLER (BA-WUE.)	1 563	292	1 731	583	1 587	416	6 605	1 675	6 976	2 169
52 NECKAR-ALB	1 327	258	1 816	346	1 744	357	6 604	1 286	6 086	1 783
53 SCHWARZWALD-BAAR-HEUBERG	1 433	292	1 401	284	1 188	412	4 996	1 288	4 092	1 410
54 SÜDLICHER OBERRHEIN	1 865	617	2 172	532	2 198	627	8 319	2 487	8 166	2 862
55 HOCHRHEIN-BODENSEE	1 696	356	1 747	233	1 952	501	6 974	1 456	7 005	2 007
56 BODENSEE-OBERSCHWABEN	1 585	552	1 860	514	2 185	391	7 063	1 919	6 542	2 143
57 BAYERISCHER UNTERMAIN	543	87	852	218	608	154	2 622	632	2 711	715
58 WÜRZBURG	862	754	1 087	350	1 091	292	3 930	1 659	3 898	1 277
59 MAIN-RHOEN	754	505	928	415	914	496	3 541	1 862	3 476	1 796
60 OBERFRANKEN-WEST	1 339	693	1 496	443	1 782	771	6 886	2 424	5 704	2 642
61 OBERFRANKEN-OST	989	449	1 138	638	1 604	720	5 102	2 705	3 847	2 152
62 OBERPFALZ-NORD	1 089	406	1 185	762	1 453	517	4 849	2 033	4 056	1 869
63 MITTELFRANKEN	3 107	648	3 176	705	2 694	720	12 576	2 973	10 679	3 831
64 WESTMITTELFRANKEN	776	334	1 559	397	1 252	566	4 859	1 694	3 517	2 614
65 AUGSBURG	2 376	779	2 644	1 040	2 841	788	10 566	3 250	8 631	3 223
66 INGOLSTADT	938	255	1 026	399	1 493	287	4 529	1 307	4 609	1 869
67 REGENSBURG	1 504	495	2 520	704	2 081	1 045	8 513	2 974	8 052	3 821
68 DONAU-WALD	1 813	568	2 163	1 279	2 532	1 030	8 514	3 744	7 088	2 759
69 LANDSHUT	1 145	462	1 728	396	1 651	488	5 657	2 116	4 293	2 476
70 MÜNCHEN	3 874	2 061	5 086	2 286	5 491	1 658	19 386	8 296	17 579	8 459
71 DONAU-ILLER (BAYERN)	1 157	505	1 429	597	1 342	315	5 376	1 815	4 441	2 276
72 ALLGÄU	827	287	1 050	388	1 432	266	4 740	1 212	3 981	1 245
73 OBERLAND	817	436	823	480	1 252	329	3 889	1 510	3 950	1 473
74 SÜDOSTOBERBAYERN	1 584	446	2 114	626	2 583	619	8 520	2 698	6 711	2 674
75 BERLIN (WEST)	1 409	1 026	2 907	1 476	2 919	1 108	9 593	4 766	8 901	4 853

1) IN WOHN- UND NICHTWOHNGBAEUDEN (EINSCHL. BAUMASSNAHMEN AN BESTEHENDEN GEBAEUDEN).
2) ERRICHTUNG NEUER NICHTWOHNGBAEUDE.
*) DIE VORLIEGENDEN ERGEBNISSE FUER 1993 VON HAMBURG KOENNEN SICH DURCH NACHMELDUNGEN AENDERN.

BAUTAETIGKEIT
5 BAUEBERHANG AM JAHRESENDE
FRUEHERES BUNDESGBEIT

JAHR	WOHNUNGEN INS- GESAMT 1)	ERRICHTUNG NEUER GEBAEUDE								ERLÖSCHENE BAUGENEH- MIGUNGEN WOHNUNGEN 1)	
		RAUMINHALT DER			WOHNUNGEN IN WOHN- UND NICHTWOHNGBAEUDEN						
		WOHN- GEBAEUDE	NICHTWOHN- GEBAEUDE	ZUSAMMEN	DAVON						
					UNTER DACH		NOCH NICHT UNTER DACH		NOCH NICHT BEGONNEN		
ANZAHL	1 000 M3	ANZAHL	%	ANZAHL	%	ANZAHL	%	ANZAHL			
1978	679085	332816	240064	549370	259688	47.3	125864	22.9	163818	29.8	18664
1979	593899	344579	255950	569316	287979	50.6	137021	24.1	144316	25.3	14369
1980	572613	326342	262441	549061	279674	50.9	129902	23.7	139485	25.4	11197
1981	550496	302501	247776	525091	267035	50.9	115111	21.9	142945	27.2	13214
1982	523669	272669	222156	496495	241669	48.7	103690	20.9	151136	30.4	15193
1983	584087	295848	228385	553308	257258	46.5	133993	24.2	162057	29.3	19176
1984	504719	253179	191068	474451	238862	50.4	90689	19.1	144900	30.5	17639
1985	425285	214689	190622	395776	179740	45.4	76471	19.3	139565	35.3	18346
1986	375396	193148	203246	347869	163710	47.0	63046	18.1	121213	34.9	16727
1987	331254	176926	217544	305084	140737	46.1	59845	19.6	104502	34.3	17673
1988	321193	175522	220575	295437	136636	46.2	62959	21.3	95842	32.4	17272
1989	348911	182709	241511	318625	135198	42.4	73313	23.0	110114	34.5	12513
1990	475433	226406	269774	420552	173904	41.4	104857	25.0	141691	33.7	10559
1991	553492	253298	290466	487158	214555	44.0	111900	23.0	160703	33.0	8535
1992	626996	282587	293330	553437	249490	45.1	122262	22.1	181685	32.8	9235

SIEME FACHSERIE 5, REIHE 1.

1) EINSCHL. BAUMASSNAHMEN AN BESTEHENDEN GEBAEUDEN.

6 GEBAEUDE- UND WOHNUNGSABGANG
FRUEHERES BUNDESGBEIT

JAHR	WOHNGBAEUDE				NICHTWOHNGBAEUDE				WOHNUNGEN INSGESAMT 1)
	GEBAEUDE	NUTZ- FLAECHE	WOHN- WOHNUNGEN	WOHNUNGEN	GEBAEUDE	NUTZ- FLAECHE	WOHN- WOHNUNGEN	WOHNUNGEN	
1981	9395	264	1554	21483	10162	4426	250	2996	25445
1982	7791	214	1245	16556	9659	4401	217	2571	20206
1983	7876	205	1251	16635	9062	4712	186	2266	19963
1984	7109	202	1112	14701	8540	4400	190	2263	17571
1985	6128	173	972	12436	8266	4206	184	2160	15038
1986	6294	181	961	12421	7973	4057	175	2137	15130
1987	6240	175	1000	12615	8300	3898	169	1888	16316
1988	6679	191	1032	12875	9295	4790	184	2148	16789
1989	6329	207	986	11945	9161	4644	191	2196	14785
1990	5998	199	926	11160	11052	4772	214	2439	14130
1991	6494	277	1121	11834	11793	5196	207	2367	14663
1992	6954	237	1037	12015	12003	5128	244	2753	15294

1) EINSCHL. WOHNUNGEN IN GEBAEUDETEILEN.

7 BEWILLIGUNGEN IM SOZIALEN WOHNUNGSBAU
FRUEHERES BUNDESGBEIT

JAHR	FOERDERUNG INSGESAMT					DARUNTER 1. FOERDERUNGSWEG 1)				
	GEOFÖRDERTEN WOHNUNGEN	DARUNTER				GEOFÖRDERTEN WOHNUNGEN	DARUNTER			
		IN WOHNGBAEUDEN MIT ... WOHNUNGEN			EIGENTUMS- WOHNUNGEN		IN WOHNGBAEUDEN MIT ... WOHNUNGEN			EIGENTUMS- WOHNUNGEN
		1	2	3 O. MEHR 2)			1	2	3 O. MEHR 2)	
ANZAHL										
1977	113037	44180	10414	45391	8969	57157	13262	2075	37050	2033
1978	135311	57447	13727	49872	11663	64162	11680	2005	36945	1683
1979	108781	47176	12686	38574	8493	48056	10640	2096	32170	1704
1980	97175	37548	12848	36951	8405	45612	8717	2264	31392	2247
1981	92902	28698	13813	42598	6899	46569	6863	2107	35227	1833
1982	88886	24198	12196	53736	7234	53973	6532	1995	41741	2575
1983	104083	27799	11780	55192	8422	47807	6563	1929	36556	2181
1984	80408	25009	9125	37259	7937	36929	7077	1526	25900	1638
1985	68952	24444	7490	27937	7224	37651	8281	1444	24372	1970
1986	52086	25834	4425	15912	5202	29786	10572	1361	15319	2066
1987	40688	20978	2227	12197	4559	23714	8290	742	11804	2307
1988	38886	20269	1701	12289	4034	22952	7808	610	12112	1970
1989	65153	20773	2753	36747	4305	33812	7779	857	22582	2277
1990	90704	23636	6034	56310	4732	38346	7357	1049	27865	1466
1991	90162	20926	5177	57249	6112	40054	9369	1405	27231	1651
1992	87221	21836	4703	53128	5815	36680	9401	1296	24241	1327

SIEME FACHSERIE 5, REIHE 2.

2) OHNE WOHNHEIME.

1) OHNE WOHNUNGEN IN GEMISCHT GEOFÖRDERTEN GEBAEUDEN.

BAUTAETIGKEIT
8. BAUGENEHMIGUNGEN
8.1 NACH GEBAEUDEARTEN UND BAUHERRENGRUPPEN
JANUAR BIS DEZEMBER 1993

GEBAEUDEART BAUHERR	INSGESAMT (EINSCHL. BAUMASSNAHMEN AN BESTEHENDEN GEBAEUDEN)							
	GEBAEUDE/ BAUMASS- NAHMEN	NUTZ- FLAECHE	WOHNUNGEN		SONST. WOHN-EINHEITEN		WOHN- RAEUME	VERANSCHLAGTE KOSTEN DES BAUERKES
			INS- GESAMT	WOHN- FLAECHE	INS- GESAMT	WOHN- FLAECHE		
ANZAHL	1 000 M2	ANZAHL	1 000 M2	ANZAHL	1 000 M2	ANZAHL	1 000 DM	
NEUE LAENDER UND BERLIN-OST *)								
WOHN- UND NICHTWOHN- GEBAEUDE	57 917	15 091	82 603	7 262	1 721	52	356 496	41 444 125
DAGEGEN: JANUAR BIS DEZEMBER 1992	27 695	8 005	25 597	2 513	703	15	122 696	17 480 559
WOHN- GEBAEUDE ZUSAMMEN	43 432	1 396	78 322	6 939	1 590	47	342 424	16 739 362
DAVON:								
WOHN- GEBAEUDE M. 1 WOHNUNG
WOHN- GEBAEUDE M. 2 WOHNUNGEN
WOHN- GEBAEUDE M. 3 O.D.M. WOHN- WOHNHEIME	81	9	507	23	1 721	50	2 998	237 323
DARUNTER:								
GEB. M. EIGENTUMS- WOHNUNGEN	2 192	311	21 766	1 409	-	-	70 627	3 136 181
VON DEN BAUHERREN WAREN:								
OEFFENTLICHE BAUHERREN UNTERNEHMEN	418 9 065	6 555	1 262 38 820	89 2 824	473 599	17 14	5 718 141 594	301 205 6 582 086
DAVON:								
WOHNUNGS- UNTERNEHMEN	5 768	344	26 089	1 887	271	6	95 014	4 319 174
IMMOBILIENFONDS	1 180	85	6 159	431	174	3	21 250	971 824
SONSTIGE UNTERNEHMEN	2 137	128	6 572	505	154	6	25 330	1 291 088
PRIVATE HAUSHALTE ORG. OHNE ERWERBS- ZWECK	33 833 118	824 10	37 828 412	3 995 31	132 386	5 11	193 470 1 642	9 680 192 176 879
NICHTWOHN- GEBAEUDE ZUSAMMEN	14 485	13 696	4 281	323	131	5	14 072	24 704 763
DAVON:								
ANSTALTS- GEBAEUDE	188	421	63	5	237	7	484	1 385 640
BUERO- U. VERWALTUNGS- GEB.	2 457	2 734	1 931	135	-120	-2	5 682	7 188 419
LANDWIRTSCH. BETRIEBS- GEB.	691	459	37	4	1	0	153	268 058
NICHTLANDW. BETRIEBS- GEB.	9 047	9 308	1 976	155	37	1	6 656	13 264 869
DARUNTER:								
FABRIK- U. WERKSTATT- GEB.	2 520	2 794	330	31	10	0	1 366	3 760 600
HANDELS- UND LAGER- GEB.	4 111	5 114	1 198	90	1	-	3 910	6 367 084
HOTELS U. GASTSTAETTEN	1 139	773	45	4	26	-1	28	1 818 723
SONSTIGE NICHTWOHN- GEBAEUDE	2 102	774	274	26	-24	-1	1 097	2 597 777
DARUNTER:								
AUSGEW. INFRASTRUKTUR- GEB.	2 826	1 737	354	32	213	6	1 644	5 205 846
VON DEN BAUHERREN WAREN:								
OEFFENTLICHE BAUHERREN	1 011	766	67	5	226	7	491	2 879 877
DAVON:								
BUND	84	106	-9	-1	-	-	-38	443 441
LAENDER	129	126	29	2	109	3	214	527 348
GEMEINDEN UND GEM.- VERB.	771	429	24	2	117	4	248	1 554 917
SOZIALVERSICHERUNG	27	106	23	1	-	-	67	344 171
UNTERNEHMEN	10 575	11 554	3 316	243	-119	-3	10 500	18 630 937
DAVON:								
LAND- U. FORSTW., FISCH. PRODUZIERENDES GEMERBE	723 2 509	478 3 039	25 502	3 42	1 25	0 0	116 1 866	303 103 3 604 289
HANDEL, KREDITINST. U.A. 1)	6 951	7 790	2 771	198	-145	-3	8 473	14 058 447
DARUNTER:								
IMMOBILIENFONDS	284	890	467	28	-7	-1	1 249	1 955 323
VERKEHR U. NACH.- UEBERM.	392	247	18	1	-	-	45	665 098
DARUNTER:								
BUNDESBahn UND -POST	247	121	9	1	-	-	12	447 604
PRIVATE HAUSHALTE	2 632	1 097	766	66	20	0	2 748	2 176 850
ORG. OHNE ERWERBS- ZWECK	267	278	132	7	4	0	333	1 017 099

1) EINSCHL. VERSICHERUNGS- GEMERBE UND DIENSTLEISTUNGS- UNTERNEHMEN.
*) ANGABEN SIND INFOLGE EINES TEILWEISE NOCH UNGENUEGENDEN MELDEVERHALTENS
SEITENS DER AUSKUNFTSPFLICHTIGEN NICHT VOLLZAEHLIG.

BAUTAETIGKEIT
 8 BAUGENEHMIGUNGEN
 8.1 NACH GEBAEUDEARTEN UND BAUHERRENGRUPPEN
 JANUAR BIS DEZEMBER 1993

GEBAEUDEART BAUHERR	ERRICHTUNG NEUER GEBAEUDE								
	GEBAEUDE	RAUM- INHALT	NUTZ- FLAECHE	WOHNUNGEN		SONST. WOHN-EINHEITEN		WOHN- RAEUME	VERANSCHL. KOSTEN DES BAUWERKES
				INS- GESAMT	WOHN- FLAECHE	INS- GESAMT	WOHN- FLAECHE		
	ANZAHL	1 000 M3	1 000 M2	ANZAHL	1 000 M2	ANZAHL	1 000 M2	ANZAHL	1 000 DM
NEUE LAENDER UND BERLIN - OST *)									
WOHN- UND NICHTWOHN- GEBAEUDE	42 376	116 346	14 500	77 207	6 583	1 239	37	328 434	35 559 866
DAGEGEN: JANUAR BIS DEZEMBER 1992	17 761	53 653	7 607	23 689	2 161	676	15	108 935	13 919 657
WOHN- GEBAEUDE ZUSAMMEN	32 225	34 408	1 485	72 592	6 237	971	30	312 389	14 070 557
DAVON:									
WOHN- GEBAEUDE M. 1 WOHNUNG	24 847	16 401	735	24 847	2 940	22	1	144 189	6 633 460
WOHN- GEBAEUDE M. 2 WOHNUNGEN	3 774	3 584	180	7 548	646	16	1	32 757	1 486 122
WOHN- GEBAEUDE M. 3 O.M. WOHN- WOHN- HEIME	3 570 34	14 103 324	541 18	39 629 568	2 627 26	3 930	0 28	133 430 2 013	5 803 143 167 832
DARUNTER: GEB. M. EIGENTUMS- WOHNUNGEN	1 904	7 417	310	21 316	1 376	1	-	69 524	2 945 640
VON DEN BAUHERREN WAREN: OEFFENTLICHE BAUHERREN UNTERNEHMEN	229 8 108	480 14 677	19 669	1 077 38 089	74 2 736	170 494	9 12	4 485 138 779	188 339 5 895 132
DAVON:									
WOHNUNGS- UNTERNEHMEN	6 280	9 656	357	25 803	1 837	136	3	93 608	3 872 118
IMMOBILIEN- FONDS	1 089	2 271	83	6 059	423	175	3	20 943	916 367
SONSTIGE UNTERNEHMEN	1 739	2 748	130	6 227	475	183	6	24 228	1 106 647
PRIVATE HAUSHALTE ORG. OHNE ERWERBS- ZWECK	23 839 49	19 051 200	888 9	33 048 378	3 403 25	84 223	2 7	167 900 1 225	7 877 544 109 542
NICHTWOHN- GEBAEUDE ZUSAMMEN	10 151	81 938	13 015	4 615	345	268	7	16 045	21 489 309
DAVON:									
ANSTALTS- GEBAEUDE	84	1 883	386	56	4	220	6	447	1 216 850
BUERO- U. VERWALTUNGS- GEB.	1 515	14 094	2 557	2 187	155	23	0	7 155	6 046 525
LANDWIRTSCH. BETRIEBS- GEB.	533	2 692	428	8	1	1	0	53	223 198
NICHTLANDW. BETRIEBS- GEB.	6 521	58 542	8 941	2 070	159	17	0	7 184	11 901 043
DARUNTER:									
FABRIK- U. WERKSTATT- GEB.	1 961	18 289	2 691	275	26	10	0	1 176	3 472 949
HANDELS- UND LAGER- GEB.	3 109	33 984	4 976	1 213	89	-	-	3 981	5 879 667
HOTELS U. GASTSTAET- TEN	444	3 095	671	226	19	7	0	814	1 347 953
SONSTIGE NICHTWOHN- GEBAEUDE	1 498	4 729	706	294	26	7	0	1 206	2 101 693
DARUNTER: AUSGEW. INFRASTRUKTUR- GEB.	2 114	10 401	1 618	367	32	227	6	1 723	4 512 717
VON DEN BAUHERREN WAREN: OEFFENTLICHE BAUHERREN	581	4 041	679	83	7	220	6	589	2 301 267
DAVON:									
BUND	73	678	104	3	0	-	-	12	428 087
LAENDER	74	668	105	25	2	101	2	192	442 765
GEMEINDEN UND GEM.- VERB.	399	2 222	365	33	3	119	4	314	1 127 052
SOZIALVERSICHERUNG	15	474	105	22	1	-	-	71	303 363
UNTERNEHMEN	7 939	71 094	11 076	3 537	259	25	1	11 803	16 620 745
DAVON:									
LAND- U. FORSTW., FISCH. PRODUZIERENDES GEWERBE	571	2 497	445	18	2	1	0	91	244 685
HANDEL, KREDITINST. U. A. 1)	1 986	20 515	2 946	430	36	10	0	1 632	3 311 646
DARUNTER:									
IMMOBILIEN- FONDS	211	5 001	854	545	36	-	-	1 628	1 771 877
VERKEHR U. NACH.- UEBERM.	365	1 446	242	20	1	-	-	57	636 967
DARUNTER:									
BUNDESBAHN UND - POST	243	688	121	9	1	-	-	12	439 843
PRIVATE HAUSHALTE ORG. OHNE ERWERBS- ZWECK	1 489 152	5 344 1 462	1 001 260	855 140	72 8	15 8	0 0	3 262 391	1 662 488 904 809

1) EINSCHL. VERSICHERUNGS-
GEWERBE UND DIENSTLEISTUNGS-
UNTERNEHMEN.
*) ANGABEN SIND INFOLGE
EINES TEILWEISE NOCH UNGENUE-
GENDEN MELDEVERHALTENS
SEITENS DER AUSKUNFTS-
PFLICHTIGEN NICHT VOLLZAEHLIG.

BAUTAETIGKEIT
8 BAUGENEHMIGUNGEN
8.2 NACH GEBAEUDEARTEN UND LAENDERN
JANUAR BIS DEZEMBER 1993 *)

GEBAEUDEART	INSGESAMT (EINSCHL. BAUMASSNAHMEN AN BESTEHENDEN GEBAEUDEN)							
	GEBAEUDE/ BAUMASS- NAHMEN	NUTZ- FLAECHE	WOHNUNGEN		SONST. WOHN-EINHEITEN		WOHN- RAEUME	VERANSCHLAGTE KOSTEN DES BAUWERKES
			INS- GESAMT	WOHN- FLAECHE	INS- GESAMT	WOHN- FLAECHE		
ANZAHL	1 000 M2	ANZAHL	1 000 M2	ANZAHL	1 000 M2	ANZAHL	1 000 DM	
BERLIN - OST								
WOHN- UND NICHTWOHN- GEBAEUDE	2 377	637	6 141	521	458	13	25 395	3 738 736
WOHN- GEBAEUDE ZUSAMMEN	2 104	62	6 844	500	355	10	24 309	1 654 168
DAVON:								
WOHN- GEBAEUDE M. 1 WOHNUNG
WOHN- GEBAEUDE M. 2 WOHNUNGEN
WOHN- GEBAEUDE M. 3 O.M. WOHN- WOHNHEIME	9	-3	-22	-1	355	10	452	17 510
DARUNTER:								
GEB. M. EIGENTUMSWOHNUNGEN	69	8	635	45	-	-	2 125	132 866
NICHTWOHN- GEBAEUDE ZUSAMMEN	273	574	297	21	103	2	1 086	2 084 568
DAVON:								
ANSTALTSGEBAEUDE	8	25	31	2	101	2	203	90 178
BUERO- U. VERWALTUNGSGEB.	97	286	210	15	-	-	687	955 701
LANDWIRTSCH. BETRIEBSGEB.	5	1	-	-	-	-	-	996
NICHTLANDW. BETRIEBSGEB.	131	163	53	4	-	-	182	513 679
SONSTIGE NICHTWOHN- GEBAEUDE	32	99	3	1	2	-	14	624 014
DARUNTER:								
AUSGEW. INFRASTRUKTURGEB.	52	131	34	3	103	2	217	645 443
BRANDENBURG								
WOHN- UND NICHTWOHN- GEBAEUDE	12 742	2 738	18 707	1 639	775	18	82 075	7 628 394
WOHN- GEBAEUDE ZUSAMMEN	10 367	433	17 878	1 637	635	14	79 315	3 752 985
DAVON:								
WOHN- GEBAEUDE M. 1 WOHNUNG
WOHN- GEBAEUDE M. 2 WOHNUNGEN
WOHN- GEBAEUDE M. 3 O.M. WOHN- WOHNHEIME	26	-1	60	3	622	14	813	55 614
DARUNTER:								
GEB. M. EIGENTUMSWOHNUNGEN	527	75	4 823	321	-	-	16 047	660 730
NICHTWOHN- GEBAEUDE ZUSAMMEN	2 375	2 305	829	62	140	4	2 760	3 875 409
DAVON:								
ANSTALTSGEBAEUDE	25	50	2	0	128	4	184	163 995
BUERO- U. VERWALTUNGSGEB.	472	412	361	28	-1	-0	1 123	1 032 869
LANDWIRTSCH. BETRIEBSGEB.	149	103	6	1	-	-	22	55 504
NICHTLANDW. BETRIEBSGEB.	1 490	1 602	394	28	25	1	1 179	2 268 490
SONSTIGE NICHTWOHN- GEBAEUDE	239	138	66	6	-12	-0	252	354 631
DARUNTER:								
AUSGEW. INFRASTRUKTURGEB.	389	319	71	6	116	4	440	851 890
MECKLENBURG - VORPOMMERN								
WOHN- UND NICHTWOHN- GEBAEUDE	8 505	1 865	9 596	901	89	7	42 646	5 042 449
WOHN- GEBAEUDE ZUSAMMEN	6 304	84	9 000	854	104	7	40 650	1 927 489
DAVON:								
WOHN- GEBAEUDE M. 1 WOHNUNG
WOHN- GEBAEUDE M. 2 WOHNUNGEN
WOHN- GEBAEUDE M. 3 O.M. WOHN- WOHNHEIME	8	8	168	7	223	9	631	69 314
DARUNTER:								
GEB. M. EIGENTUMSWOHNUNGEN	42	6	559	39	-	-	1 778	79 152
NICHTWOHN- GEBAEUDE ZUSAMMEN	2 201	1 781	596	47	-15	-0	1 996	3 114 960
DAVON:								
ANSTALTSGEBAEUDE	65	114	23	2	-	-	58	339 321
BUERO- U. VERWALTUNGSGEB.	368	248	247	16	-	-	737	589 626
LANDWIRTSCH. BETRIEBSGEB.	166	114	5	1	-	-	24	71 452
NICHTLANDW. BETRIEBSGEB.	1 384	1 182	261	24	-15	-0	961	1 752 096
SONSTIGE NICHTWOHN- GEBAEUDE	218	122	60	5	-	-	216	352 465
DARUNTER:								
AUSGEW. INFRASTRUKTURGEB.	405	337	85	7	-	-	283	925 967

*) ANGABEN SIND INFOLGE EINES TEILWEISE NOCH UNGENUEGENDEN MELDEVERHALTENS SEITENS DER AUSKUNFTSPFLICHTIGEN NICHT VOLLZAEHLIG.

BAUTAETIGKEIT
8 BAUGENEHMIGUNGEN
8.2 NACH GEBAEUDEARTEN UND LAENDERN
JANUAR BIS DEZEMBER 1993 *)

GEBAEUDEART	ERRICHTUNG NEUER GEBAEUDE									
	GEBAEUDE	RAUM- INHALT	GE- SCHOSS- FLAECHE	NUTZ- FLAECHE	WOHNUNGEN		SONST. WOHN EINHEITEN		WOHN- RAEUME	VERANSCHL. KOSTEN DES BAUERKES
					INS- GESAMT	WOHN- FLAECHE	INS- GESAMT	WOHN- FLAECHE		
ANZAHL	1 000 M3	1 000 M2	ANZAHL	1 000 M2	ANZAHL	1 000 M2	ANZAHL	1 000 M2	ANZAHL	1 000 DM
BERLIN - OST										
WOHN- UND NICHTWOHNGBAEUDE	1 775	5 933	1 338	572	5 998	475	276	5	23 694	3 086 806
WOHNGBAEUDE ZUSAMMEN	1 600	2 540	627	59	5 709	455	175	3	22 666	1 320 455
DAVON:										
WOHNGBAEUDE M. 1 WOHLNUNG	1 080	708	159	12	1 080	122	-	-	5 932	339 496
WOHNGBAEUDE M. 2 WOHLNUNGEN	189	179	40	3	378	31	-	-	1 546	84 568
WOHNGBAEUDE M. 3 O.M. WOHLN. WOHNHEIME	330	1 640	424	43	4 251	303	-	-	15 013	889 391
DARUNTER:										
GEB. M. EIGENTUMSWOHLNUNGEN	51	227	56	8	609	41	-	-	1 984	114 380
NICHTWOHNGBAEUDE ZUSAMMEN	175	3 393	711	513	289	19	101	2	1 028	1 766 351
DAVON:										
ANSTALTSGBAEUDE	4	113	29	21	32	2	101	2	206	74 506
BUERO- U. VERWALTUNGSGBEB.	56	1 408	338	247	193	13	-	-	607	750 931
LANDWIRTSCH. BETRIEBSGBEB.	5	6	1	1	-	-	-	-	-	996
NICHTLANDW. BETRIEBSGBEB.	93	946	208	148	56	4	-	-	187	427 131
SONSTIGE NICHTWOHNGBAEUDE	17	919	134	97	8	1	-	-	28	512 787
DARUNTER:										
AUSGEW. INFRASTRUKTURGEB.	32	1 081	170	123	40	3	101	2	234	614 522
BRANDENBURG										
WOHN- UND NICHTWOHNGBAEUDE	9 621	21 714	4 001	2 673	17 594	1 544	436	11	75 373	6 768 557
WOHNGBAEUDE ZUSAMMEN	7 940	8 047	1 540	459	16 763	1 484	306	7	72 579	3 288 490
DAVON:										
WOHNGBAEUDE M. 1 WOHLNUNG	6 165	4 089	714	263	6 165	735	6	0	34 807	1 656 060
WOHNGBAEUDE M. 2 WOHLNUNGEN	782	772	132	49	1 564	138	1	-	6 675	315 018
WOHNGBAEUDE M. 3 O.M. WOHLN. WOHNHEIME	983	3 102	675	142	8 989	608	1	0	30 685	1 277 190
DARUNTER:										
GEB. M. EIGENTUMSWOHLNUNGEN	514	1 657	357	76	4 799	320	-	-	15 974	652 813
NICHTWOHNGBAEUDE ZUSAMMEN	1 681	13 667	2 461	2 214	831	60	130	4	2 794	3 480 067
DAVON:										
ANSTALTSGBAEUDE	14	232	62	49	-	-	119	4	167	143 482
BUERO- U. VERWALTUNGSGBEB.	308	1 892	428	390	366	27	11	0	1 216	896 153
LANDWIRTSCH. BETRIEBSGBEB.	124	494	97	92	2	0	-	-	9	46 008
NICHTLANDW. BETRIEBSGBEB.	1 093	10 304	1 724	1 562	404	27	-	-	1 169	2 121 332
SONSTIGE NICHTWOHNGBAEUDE	142	746	151	131	59	6	-	-	243	273 092
DARUNTER:										
AUSGEW. INFRASTRUKTURGEB.	286	2 051	363	309	65	8	119	4	428	750 656
MECKLENBURG - VORPOMMERN										
WOHN- UND NICHTWOHNGBAEUDE	6 414	13 648	2 794	1 817	8 718	806	109	7	38 925	4 261 770
WOHNGBAEUDE ZUSAMMEN	4 914	3 905	893	124	8 116	759	109	7	36 743	1 630 841
DAVON:										
WOHNGBAEUDE M. 1 WOHLNUNG	4 195	2 479	546	68	4 195	487	-	-	23 128	1 041 279
WOHNGBAEUDE M. 2 WOHLNUNGEN	499	441	97	15	998	85	-	-	4 187	176 748
WOHNGBAEUDE M. 3 O.M. WOHLN. WOHNHEIME	213	879	222	33	2 741	179	-	-	8 897	348 100
DARUNTER:										
GEB. M. EIGENTUMSWOHLNUNGEN	32	173	43	8	521	36	-	-	1 670	70 750
NICHTWOHNGBAEUDE ZUSAMMEN	1 500	9 743	1 901	1 693	602	47	-	-	2 182	2 630 929
DAVON:										
ANSTALTSGBAEUDE	26	582	139	112	18	1	-	-	47	297 376
BUERO- U. VERWALTUNGSGBEB.	220	1 143	272	236	242	16	-	-	790	442 572
LANDWIRTSCH. BETRIEBSGBEB.	119	574	107	102	3	1	-	-	20	56 249
NICHTLANDW. BETRIEBSGBEB.	1 000	6 808	1 249	1 128	281	24	-	-	1 104	1 530 180
SONSTIGE NICHTWOHNGBAEUDE	135	637	134	115	68	5	-	-	221	304 552
DARUNTER:										
AUSGEW. INFRASTRUKTURGEB.	289	1 959	379	323	78	6	-	-	277	814 489

*) ANGABEN SIND INFOLGE EINES TEILWEISE NOCH UNGENUEGENDEN MELDEVERHALTENS SEITENS DER AUSKUNFTSPFLICHTIGEN NICHT VOLLZAEHLIG.

BAUTAETIGKEIT
8 BAUGENEHMIGUNGEN
8.2 NACH GEBAEUDEARTEN UND LAENDERN
JANUAR BIS DEZEMBER 1993 *)

GEBAEUDEART	INSGESAMT (EINSCHL. BAUMASSNAHMEN AN BESTEHENDEN GEBAEUDEN)							
	GEBAEUDE/ BAUMASS- NAHMEN	NUTZ- FLAECHE	WOHNUNGEN		SONST. WOHN-EINHEITEN		WOHN- RAEUME	VERANSCHLAGTE KOSTEN DES BAUWERKES
			INS- GESAMT	WOHN- FLAECHE	INS- GESAMT	WOHN- FLAECHE		
ANZAHL	1 000 M2	ANZAHL	1 000 M2	ANZAHL	1 000 M2	ANZAHL	1 000 DM	
SACHSEN								
WOHN- UND NICHTWOHNGBAEUDE	10 536	3 332	19 534	1 567	254	10	78 264	9 386 798
WOHNGBAEUDE ZUSAMMEN	7 949	462	18 505	1 492	320	10	75 220	3 904 720
DAVON:								
WOHNGBAEUDE M. 1 WOHNUNG
WOHNGBAEUDE M. 2 WOHNUNGEN
WOHNGBAEUDE M. 3 O.M. WOHN- WOHNHEIME	26	5	295	19	345	10	870	71 077
DARUNTER:								
GEB. M. EIGENTUMSWOHNUNGEN	746	142	8 321	519	-1	-	26 242	1 254 987
NICHTWOHNGBAEUDE ZUSAMMEN	2 587	2 870	1 029	75	-66	-	3 044	5 482 078
DAVON:								
ANSTALTSGBAEUDE	19	28	-	-	8	1	8	76 939
BUERO- U. VERWALTUNGSGBEB.	576	830	624	41	-119	-2	1 584	2 242 724
LANDWIRTSCH. BETRIEBSGBEB.	102	59	6	0	1	0	24	36 454
NICHTLANDW. BETRIEBSGBEB.	1 617	1 850	360	29	27	1	1 216	2 605 471
SONSTIGE NICHTWOHNGBAEUDE	273	103	39	5	17	1	212	520 490
DARUNTER:								
AUSGEW. INFRASTRUKTURGEB.	367	239	48	6	25	1	254	725 124
SACHSEN - ANHALT								
WOHN- UND NICHTWOHNGBAEUDE	11 922	3 018	15 569	1 398	25	2	68 655	7 486 740
WOHNGBAEUDE ZUSAMMEN	8 689	81	14 983	1 350	56	3	66 696	2 824 710
DAVON:								
WOHNGBAEUDE M. 1 WOHNUNG
WOHNGBAEUDE M. 2 WOHNUNGEN
WOHNGBAEUDE M. 3 O.M. WOHN- WOHNHEIME	6	-1	-	-	66	3	86	16 492
DARUNTER:								
GEB. M. EIGENTUMSWOHNUNGEN	436	26	3 674	244	-	-	12 048	487 322
NICHTWOHNGBAEUDE ZUSAMMEN	3 233	2 938	586	48	-31	-2	1 959	4 662 030
DAVON:								
ANSTALTSGBAEUDE	32	95	2	0	-	-	10	321 302
BUERO- U. VERWALTUNGSGBEB.	532	483	325	24	-	-	1 086	1 145 777
LANDWIRTSCH. BETRIEBSGBEB.	128	104	16	2	-	-	68	63 949
NICHTLANDW. BETRIEBSGBEB.	1 586	2 088	214	19	-	-	698	2 751 052
SONSTIGE NICHTWOHNGBAEUDE	955	169	29	3	-31	-2	97	379 950
DARUNTER:								
AUSGEW. INFRASTRUKTURGEB.	1 110	348	33	4	-31	-2	115	875 041
THUERINGEN								
WOHN- UND NICHTWOHNGBAEUDE	11 835	3 501	13 056	1 177	120	3	69 461	8 161 008
WOHNGBAEUDE ZUSAMMEN	8 019	273	12 112	1 107	120	3	56 234	2 676 280
DAVON:								
WOHNGBAEUDE M. 1 WOHNUNG
WOHNGBAEUDE M. 2 WOHNUNGEN
WOHNGBAEUDE M. 3 O.M. WOHN- WOHNHEIME	6	-1	6	1	110	3	146	7 316
DARUNTER:								
GEB. M. EIGENTUMSWOHNUNGEN	372	55	3 744	242	1	-	12 387	521 124
NICHTWOHNGBAEUDE ZUSAMMEN	3 816	3 228	944	70	-	-	3 227	5 485 718
DAVON:								
ANSTALTSGBAEUDE	39	109	5	1	-	-	21	393 905
BUERO- U. VERWALTUNGSGBEB.	412	475	164	11	-	-	465	1 221 702
LANDWIRTSCH. BETRIEBSGBEB.	141	78	4	0	-	-	15	39 703
NICHTLANDW. BETRIEBSGBEB.	2 839	2 422	694	52	-	-	2 420	3 374 081
SONSTIGE NICHTWOHNGBAEUDE	385	143	77	6	-	-	306	456 327
DARUNTER:								
AUSGEW. INFRASTRUKTURGEB.	503	364	83	7	-	-	335	1 182 381

*) ANGABEN SIND INFOLGE EINES TEILWEISE NOCH UNGENUEGENDEN MELDEVERHALTENS SEITENS DER AUSKUNFTSPFLICHTIGEN NICHT VOLLZAEHLIG.

BAUTAETIGKEIT

8 BAUGENEHMIGUNGEN
8.2 NACH GEBAEUDEARTEN UND LAENDERN
JANUAR BIS DEZEMBER 1993 *)

GEBAEUDEART	ERRICHTUNG NEUER GEBAEUDE									
	GEBAEUDE	RAUM- INHALT	GE- SCHOSS- FLAECHE	NUTZ- FLAECHE	WOHNUNGEN		SONST. WOHN-EINHEITEN		WOHN- RAEUME	VERANSCHL. KOSTEN DES BAUWERKES
					INS- GESAMT	WOHN- FLAECHE	INS- GESAMT	WOHN- FLAECHE		
ANZAHL	1 000 M3	1 000 M2		ANZAHL	1 000 M2	ANZAHL	1 000 M2	ANZAHL	1 000 DM	
SACHSEN										
WOHN- UND NICHTWOHN- GEBAEUDE	7 525	25 319	5 051	3 173	18 795	1 466	264	9	74 633	7 946 634
WOHN- GEBAEUDE ZUSAMMEN	5 822	7 952	1 896	448	17 562	1 377	227	8	70 624	3 254 351
DAVON:										
WOHN- GEBAEUDE M. 1 WOHNUNG	3 830	2 733	636	184	3 830	460	13	0	23 439	1 124 974
WOHN- GEBAEUDE M. 2 WOHNUNGEN	1 132	1 083	261	72	2 264	188	7	0	10 051	437 778
WOHN- GEBAEUDE M. 3 O.M. WOHN- WOHNHEIME	849	4 033	971	188	11 156	716	2	-	36 433	1 645 063
	11	106	28	4	313	14	205	8	701	47 136
DARUNTER:										
GEB. M. EIGENTUMSWOHNUNGEN	617	2 859	696	137	8 191	510	-	-	25 989	1 162 683
NICHTWOHN- GEBAEUDE ZUSAMMEN	1 703	17 367	3 155	2 725	1 233	88	37	1	4 009	4 692 283
DAVON:										
ANSTALTS- GEBAEUDE	8	124	28	24	-	-	-	-	-	56 261
BUERO- U. VERWALTUNGS- GEB.	331	4 758	978	787	770	53	12	0	2 388	1 935 446
LANDWIRTSCH. BETRIEBS- GEB.	82	309	60	58	-	-	1	0	7	32 525
NICHTLANDW. BETRIEBS- GEB.	1 162	11 613	1 988	1 776	397	30	17	0	1 344	2 290 859
SONSTIGE NICHTWOHN- GEBAEUDE	120	560	101	81	66	6	7	0	270	377 192
DARUNTER:										
AUSGEW. INFRASTRUKTUR- GEB.	200	1 350	234	206	75	6	7	0	306	551 194
SACHSEN - ANHALT										
WOHN- UND NICHTWOHN- GEBAEUDE	9 317	25 316	4 593	2 906	14 722	1 287	101	2	64 224	6 652 634
WOHN- GEBAEUDE ZUSAMMEN	6 731	6 675	1 462	101	13 943	1 224	101	2	61 434	2 448 213
DAVON:										
WOHN- GEBAEUDE M. 1 WOHNUNG	5 575	3 609	764	42	5 575	658	-	-	32 417	1 347 319
WOHN- GEBAEUDE M. 2 WOHNUNGEN	405	388	83	6	810	71	4	0	3 519	148 367
WOHN- GEBAEUDE M. 3 O.M. WOHN- WOHNHEIME	748	2 668	612	52	7 556	496	-	-	25 394	948 262
	3	9	3	0	2	0	97	2	104	4 265
DARUNTER:										
GEB. M. EIGENTUMSWOHNUNGEN	394	1 286	294	26	3 630	240	-	-	11 898	463 371
NICHTWOHN- GEBAEUDE ZUSAMMEN	2 586	18 641	3 131	2 805	779	63	-	-	2 790	4 204 421
DAVON:										
ANSTALTS- GEBAEUDE	15	381	94	81	2	0	-	-	10	281 465
BUERO- U. VERWALTUNGS- GEB.	353	2 387	534	444	450	34	-	-	1 579	950 112
LANDWIRTSCH. BETRIEBS- GEB.	90	916	102	98	2	0	-	-	13	53 660
NICHTLANDW. BETRIEBS- GEB.	1 251	14 069	2 224	2 026	282	25	-	-	1 009	2 595 491
SONSTIGE NICHTWOHN- GEBAEUDE	877	891	176	156	43	4	-	-	179	323 793
DARUNTER:										
AUSGEW. INFRASTRUKTUR- GEB.	1 000	1 824	360	320	43	4	-	-	180	772 683
THUERINGEN										
WOHN- UND NICHTWOHN- GEBAEUDE	7 724	24 416	4 928	3 359	11 380	1 005	53	2	51 585	6 843 465
WOHN- GEBAEUDE ZUSAMMEN	5 218	5 289	1 355	294	10 499	937	53	2	48 343	2 128 207
DAVON:										
WOHN- GEBAEUDE M. 1 WOHNUNG	4 002	2 773	701	165	4 002	478	3	0	24 466	1 124 932
WOHN- GEBAEUDE M. 2 WOHNUNGEN	767	721	196	45	1 534	133	4	0	6 779	303 643
WOHN- GEBAEUDE M. 3 O.M. WOHN- WOHNHEIME	447	1 781	454	83	4 957	327	-	-	17 028	695 137

DARUNTER:										
GEB. M. EIGENTUMSWOHNUNGEN	296	1 215	318	57	3 566	231	1	-	11 909	481 643
NICHTWOHN- GEBAEUDE ZUSAMMEN	2 506	19 127	3 573	3 065	881	68	-	-	3 242	4 715 258
DAVON:										
ANSTALTS- GEBAEUDE	17	451	116	99	4	0	-	-	17	363 760
BUERO- U. VERWALTUNGS- GEB.	247	2 506	569	452	166	12	-	-	575	1 071 311
LANDWIRTSCH. BETRIEBS- GEB.	113	393	79	75	1	0	-	-	4	33 860
NICHTLANDW. BETRIEBS- GEB.	1 922	14 802	2 649	2 312	650	50	-	-	2 381	2 936 050
SONSTIGE NICHTWOHN- GEBAEUDE	207	976	161	126	60	5	-	-	265	310 277
DARUNTER:										
AUSGEW. INFRASTRUKTUR- GEB.	327	2 136	398	337	66	6	-	-	298	1 009 173

*) ANGABEN SIND INFOLGE EINES TEILWEISE NOCH UNGENUEGENDEN MELDEVERHALTENS SEITENS DER AUSKUNFTSPFLICHTIGEN NICHT VOLLZAEHLIG.

BAUTAETIGKEIT
8 BAUGENEHMIGUNGEN
8.3 FERTIGTEILBAU NACH GEBAEUDEARTEN UND BAUHERRENGRUPPEN
JANUAR BIS DEZEMBER 1993

GEBAEUDEART BAUHERR	ERRICHTUNG NEUER GEBAEUDE								
	GEBAEUDE	RAUM- INHALT	NUTZ- FLAECHE	WOHNUNGEN		SONST. WOHN-EINHEITEN		WOHN- RAEUME	VERANSCHL. KOSTEN DES BAUWERKES
				INS- GESAMT	WOHN- FLAECHE	INS- GESAMT	WOHN- FLAECHE		
	ANZAHL	1 000 M3	1 000 M2	ANZAHL	1 000 M2	ANZAHL	1 000 M2	ANZAHL	1 000 DM
NEUE LAENDER UND BERLIN-OST*)									
WOHN- UND NICHTWOHNGBAEUDE	12 368	53 611	7 205	12 485	1 214	446	13	61 145	11 484 320
WOHNGBAEUDE ZUSAMMEN	8 462	6 335	279	11 793	1 160	444	13	58 786	2 711 279
DAVON:									
WOHNGBAEUDE M. 1 WOHNUNG	7 032	4 471	197	7 032	812	8	0	40 230	1 916 122
WOHNGBAEUDE M. 2 WOHNUNGEN	1 174	1 012	53	2 348	189	2	0	9 858	446 372
WOHNGBAEUDE M. 3 O.M.WOHN. WOHNHEIME	247 9	789 52	28 1	2 413 -	158 -	- 434	- 13	8 188 530	322 883 25 902
DARUNTER:									
GEB. M. EIGENTUMSWOHNUNGEN	164	481	17	1 642	104	-	-	5 450	207 065
VON DEN BAUHERREN WAREN:									
OEFFENTLICHE BAUHERREN UNTERNEHMEN	36 1 188	111 1 155	2 49	136 2 929	8 234	64 362	6 6	651 12 297	30 045 503 271
DAVON:									
WOHNUNGSUNTERNEHMEN	760	726	31	1 941	153	135	3	7 852	328 225
IMMOBILIENFONDS	69	81	2	209	13	175	3	920	35 779
SONSTIGE UNTERNEHMEN	359	348	16	785	68	52	1	3 525	139 267
PRIVATE HAUSHALTE ORG. OHNE ERWERBSZWECK	7 237 .	5 063 .	228 .	8 726 .	917 .	18 .	1 .	45 830 .	2 177 527 .
NICHTWOHNGBAEUDE ZUSAMMEN	3 906	47 276	6 925	692	54	2	-	2 359	8 773 041
DAVON:									
ANSTALTSGEBAEUDE	15	109	22	-	-	-	-	-	62 784
BUERO- U. VERWALTUNGSGB.	356	3 931	660	251	19	-	-	820	1 407 630
LANDWIRTSCH. BETRIEBSGB.	278	1 321	228	2	0	-	-	12	106 037
NICHTLANDW. BETRIEBSGB.	3 068	40 393	5 825	403	32	2	-	1 367	6 818 684
DARUNTER:									
FABRIK- U. WERKSTATTGEB.	991	13 357	1 895	103	9	2	-	410	2 318 827
HANDELS- UND LAGERGEB.	1 604	24 907	3 518	249	19	-	-	783	3 722 510
HOTELS U. GASTSTAETTEN	74	435	101	19	1	-	-	64	176 288
SONSTIGE NICHTWOHNGBAEUDE	189	1 527	192	36	3	-	-	160	377 906
DARUNTER:									
AUSGEW. INFRASTRUKTURGEB.	523	4 316	570	42	4	-	-	181	1 189 827
VON DEN BAUHERREN WAREN:									
OEFFENTLICHE BAUHERREN	157	1 378	182	18	1	-	-	83	662 318
DAVON:									
BUND	43	534	77	2	0	-	-	8	336 943
LAENDER	26	200	30	1	0	-	-	6	134 516
GEMEINDEN UND GEM.-VERB.	85	597	65	5	0	-	-	25	155 767
SOZIALVERSICHERUNG	3	44	10	10	1	-	-	44	35 092
UNTERNEHMEN	3 343	43 680	6 350	587	45	2	-	1 949	7 601 678
DAVON:									
LAND- U. FORSTW., FISCH. PRODUZIERENDES GEWERBE	323 1 105	1 540 14 583	270 2 036	1 138	0 13	- 2	-	8 524	139 056 2 030 382
HANDEL, KREDITINST. U.A. 1)	1 670	26 561	3 882	445	33	-	-	1 405	4 960 253
DARUNTER:									
IMMOBILIENFONDS	57	1 913	327	72	5	-	-	195	498 147
VERKEHR U. NACH.-UEBERM.	245	995	161	3	0	-	-	12	411 987
DARUNTER:									
BUNDESBahn UND -POST	169	451	78	-	-	-	-	-	295 708
PRIVATE HAUSHALTE	369	2 020	358	80	7	-	-	295	442 055
ORG. OHNE ERWERBSZWECK	37	189	35	7	1	-	-	32	66 990

1) EINSCHL. VERSICHERUNGSGEWERBE UND DIENSTLEISTUNGSUNTERNEHMEN.
*) ANGABEN SIND INFOLGE EINES TEILWEISE NOCH UNGENUEGENDEN MELDEVERHALTENS SEITENS DER AUSKUNFTSPFLICHTIGEN NICHT VOLLZAEHLIG.

BAUTAETIGKEIT
9 BAUFERTIGSTELLUNGEN
9.1. NACH GEBAEUDEARTEN UND BAUHERRENGRUPPEN
JANUAR BIS DEZEMBER 1993

GEBAEUDEART BAUHERR	INSGESAMT (EINSCHL. BAUMASSNAHMEN AN BESTEHENDEN GEBAEUDEN)							
	GEBAEUDE/ BAUMASS- NAHMEN	NUTZ- FLAECHE	WOHNUNGEN		SONST. WOHN-EINHEITEN		WOHN- RAEUME	VERANSCHLAGTE KOSTEN DES BAUWERKES
			INS- GESAMT	WOHN- FLAECHE	INS- GESAMT	WOHN- FLAECHE		
ANZAHL	1 000 M2	ANZAHL	1 000 M2	ANZAHL	1 000 M2	ANZAHL	1 000 DM	
NEUE LAENDER UND BERLIN-OST *)								
WOHN- UND NICHTWOHN- GEBAEUDE	27 936	8 141	23 611	2 346	813	19	115 454	16 291 701
WOHN- GEBAEUDE ZUSAMMEN	18 802	444	22 534	2 246	986	24	111 683	5 158 787
DAVON:								
WOHN- GEBAEUDE M. 1 WOHNUNG
WOHN- GEBAEUDE M. 2 WOHNUNGEN
WOHN- GEBAEUDE M. 3 O.M. WOHN- WOHNHEIME	60	0	266	17	936	23	2 064	101 821
DARUNTER:								
GEB. M. EIGENTUMS- WOHNUNGEN	431	48	3 185	226	1	-	11 473	484 234
VON DEN BAUHERREN WAREN:								
OEFFENTLICHE BAUHERREN UNTERNEHMEN	270 2 500	9 107	1 208 7 087	86 559	282 477	7 11	5 029 28 517	219 334 1 286 328
DAVON:								
WOHNUNGS- UNTERNEHMEN	1 569	59	4 577	376	364	9	19 087	857 889
IMMOBILIENFONDS	199	9	726	49	-	-	2 504	102 251
SONSTIGE UNTERNEHMEN	732	41	1 784	134	113	2	6 946	326 188
PRIVATE HAUSHALTE ORG. OHNE ERWERBSZWECK	15 977 55	325 3	14 152 87	1 595 7	142 85	4 2	77 693 444	3 608 848 44 277
NICHTWOHN- GEBAEUDE ZUSAMMEN	9 134	7 698	1 077	100	-173	-5	3 771	11 132 914
DAVON:								
ANSTALTS- GEBAEUDE	103	131	-2	-	77	2	87	424 841
BUERO- U. VERWALTUNGS- GEB.	1 368	857	169	22	-255	-6	363	1 960 563
LANDWIRTSCH. BETRIEBS- GEB.	494	369	23	2	-	-	85	205 388
NICHTLANDW. BETRIEBS- GEB.	6 171	5 976	707	62	44	1	2 574	7 583 621
DARUNTER:								
FABRIK- U. WERKSTATT- GEB.	1 684	1 877	146	14	4	-	643	2 113 669
HANDELS- UND LAGER- GEB.	2 927	3 495	545	46	4	0	1 969	4 036 516
HOTELS U. GASTSTAETTEN	799	282	-91	-8	36	1	-448	694 582
SONSTIGE NICHTWOHN- GEBAEUDE	998	367	180	15	-39	-2	662	958 501
DARUNTER:								
AUSGEW. INFRASTRUKTUR- GEB.	1 466	775	183	16	38	0	765	1 926 397
VON DEN BAUHERREN WAREN:								
OEFFENTLICHE BAUHERREN	672	244	-191	-3	-92	-3	-523	858 805
DAVON:								
BUND	44	25	1	0	-80	-3	-316	73 548
LAENDER	81	42	-195	-3	-	-	-207	204 014
GEMEINDEN UND GEM.- VERB.	528	146	-3	-0	-12	-0	-27	513 214
SOZIALVERSICHERUNG	19	31	6	1	-	-	27	68 029
UNTERNEHMEN	6 480	6 702	940	74	-166	-3	3 055	8 968 092
DAVON:								
LAND- U. FORSTW., FISCH. PRODUZIERENDES GEWERBE	528	369	24	2	-	-	86	212 686
HANDEL, KREDITINST. (U.A. 1)	1 622	2 036	158	14	-27	-1	606	2 273 305
DARUNTER:								
IMMOBILIENFONDS	126	408	34	4	-7	-1	80	655 924
VERKEHR U. NACH.- UEBERM.	264	206	7	1	-	-	24	498 040
DARUNTER:								
BUNDESBAHN UND -POST	165	141	-	-	-	-	-	387 408
PRIVATE HAUSHALTE	1 833	663	276	26	23	0	1 041	1 123 217
ORG. OHNE ERWERBSZWECK	149	88	52	3	62	1	198	192 800

1) EINSCHL. VERSICHERUNGS- GEWERBE UND DIENSTLEISTUNGS- UNTERNEHMEN.
*) ANGABEN SIND INFOLGE EINES TEILWEISE NOCH UNGENUEGENDEN MELDEVERHALTENS
SEITENS DER AUSKUNFTSPFLICHTIGEN NICHT VOLLZAEHLIG.

BAUTAETIGKEIT
9 BAUFERTIGSTELLUNGEN
9.1 NACH GEBAEUDEARTEN UND BAUHERRENGRUPPEN
JANUAR BIS DEZEMBER 1993

GEBAEUDEART BAUHERR	ERRICHTUNG NEUER GEBAEUDE								
	GEBAEUDE	RAUM- INHALT	NUTZ- FLAECHE	WOHNUNGEN		SONST. WOHN-EINHEITEN		WOHN- RAEUME	VERANSCHL. KOSTEN DES BAUWERKES
				INS- GESAMT	WOHN- FLAECHE	INS- GESAMT	WOHN- FLAECHE		
	ANZAHL	1 000 M3	1 000 M2	ANZAHL	1 000 M2	ANZAHL	1 000 M2	ANZAHL	1 000 DM
NEUE LAENDER UND BERLIN - OST *)									
WOHN- UND NICHTWOHN- GEBAEUDE	18 477	56 348	7 737	21 883	2 053	459	11	103 647	13 323 329
WOHN- GEBAEUDE ZUSAMMEN	12 436	10 572	478	20 221	1 920	349	8	97 259	4 009 454
DAVON:									
WOHN- GEBAEUDE M. 1 WOHNUNG	10 483	6 691	306	10 483	1 219	19	1	60 592	2 562 457
WOHN- GEBAEUDE M. 2 WOHNUNGEN	1 213	1 210	61	2 426	208	3	0	10 582	446 034
WOHN- GEBAEUDE M. 3 O.M. WOHN- WOHNHEIME	715 25	2 535 129	104 7	6 959 353	474 19	- 327	- 8	24 619 1 456	946 690 54 273
DARUNTER:									
GEB. M. EIGENTUMS- WOHNUNGEN	346	1 161	47	3 125	220	1	-	11 304	443 178
VON DEN BAUHERREN WAREN:									
OEFFENTLICHE BAUHERREN UNTERNEHMEN	136 2 049	432 2 808	16 116	1 163 6 820	77 529	45 232	1 5	4 321 27 347	146 643 1 035 412
DAVON:									
WOHNUNGS- UNTERNEHMEN	1 331	1 839	69	4 443	355	138	4	18 229	677 255
IMMOBILIENFONDS	173	240	8	680	46	-	-	2 407	89 015
SONSTIGE UNTERNEHMEN	545	724	39	1 697	128	94	1	6 711	269 142
PRIVATE HAUSHALTE ORG. OHNE ERWERBSZWECK	10 229 22	7 301 36	344 2	12 166 72	1 309 6	64 8	1 0	65 297 294	2 811 502 15 897
NICHTWOHN- GEBAEUDE ZUSAMMEN	6 041	45 776	7 259	1 662	134	110	3	6 388	9 313 875
DAVON:									
ANSTALTS- GEBAEUDE	37	514	113	6	0	68	2	109	305 564
BUERO- U. VERWALTUNGS- GEB.	740	3 776	757	546	41	16	1	1 983	1 454 246
LANDWIRTSCH. BETRIEBS- GEB.	400	2 345	353	2	0	-	-	11	176 504
NICHTLANDW. BETRIEBS- GEB.	4 289	37 379	5 710	892	74	22	0	3 413	6 713 988
DARUNTER:									
FABRIK- U. WERKSTATT- GEB.	1 263	12 347	1 780	116	11	4	-	504	1 942 798
HANDELS- UND LAGER- GEB.	2 167	22 321	3 410	577	47	1	-	2 119	3 760 834
HOTELS U. GASTSTAETTEN	263	980	214	73	5	17	0	282	390 258
SONSTIGE NICHTWOHN- GEBAEUDE	575	1 761	326	216	18	4	0	872	663 573
DARUNTER:									
AUSGEW. INFRASTRUKTUR- GEB.	949	3 975	707	229	19	72	2	1 005	1 485 780
VON DEN BAUHERREN WAREN:									
OEFFENTLICHE BAUHERREN	333	1 062	206	18	2	-	-	77	547 235
DAVON:									
BUND	36	132	22	1	0	-	-	4	67 495
LAENDER	34	224	35	1	0	-	-	5	123 134
GEMEINDEN UND GEM.- VERB.	257	621	119	16	1	-	-	68	308 843
SOZIALVERSICHERUNG	6	84	30	-	-	-	-	-	47 763
UNTERNEHMEN	4 577	40 963	6 372	1 173	93	30	1	4 341	7 804 403
DAVON:									
LAND- U. FORSTW., FISCH. PRODUZIERENDES GEWERBE	434 1 247	2 115 14 100	352 1 954	9 132	1 11	- 7	- 0	45 534	176 280 2 088 211
HANDEL, KREDITINST. U. A. 1)	2 650	23 482	3 862	1 025	80	23	1	3 738	5 085 636
DARUNTER:									
IMMOBILIENFONDS	88	2 213	393	89	6	-	-	293	570 882
VERKEHR U. NACH.-UEBERM.	246	1 263	204	7	1	-	-	24	474 076
DARUNTER:									
BUNDESBAHN UND -POST	158	882	140	-	-	-	-	-	372 702
PRIVATE HAUSHALTE	1 050	3 334	596	419	36	12	0	1 753	812 517
ORG. OHNE ERWERBSZWECK	81	418	85	52	3	68	2	217	149 720

1) EINSCHL. VERSICHERUNGS- GEWERBE UND DIENSTLEISTUNGS- UNTERNEHMEN.
*) ANGABEN SIND INFOLGE EINES TEILWEISE NOCH UNGENUEGENDEN MELDE- VERHALTENS SEITENS DER AUSKUNFTS- PFLICHTIGEN NICHT VOLLZAEHLIG.

ERGAENZENDE ANGABEN FUER DIE BAUWIRTSCHAFT

1 INDIZES FUER DAS PRODUZIERENDE GEWERBE

1.1 INDEX DES AUFTRAGSEINGANGS IM BAUHAUPTGEWERBE *)

1985 = 100

FRUEHERES BUNDESGBEIT

JAHR MONAT	WERTINDEX					VOLUMENINDEX				
	INS- GESAMT	WOHNUNGS- BAU	SONSTIGER HOCHBAU	STRASSEN- BAU	SONSTIGER TIEFBAU	INS- GESAMT	WOHNUNGS- BAU	SONSTIGER HOCHBAU	STRASSEN- BAU	SONSTIGER TIEFBAU
1992 D	179.1	189.3	191.6	145.0	172.5	138.9	145.0	148.2	113.4	135.3
1993 D	182.3	227.5	183.2	130.1	173.4	138.0	168.7	138.5	100.1	133.6
1992 DEZEMBER	189.1	203.5	221.1	117.1	173.6	144.6	153.2	168.8	90.5	134.4
1993 JANUAR	133.9	155.9	135.0	66.1	151.6	102.5	117.3	103.1	51.1	117.4
FEBRUAR	144.0	168.8	157.0	76.0	143.6	110.1	127.0	119.9	58.7	111.2
MAERZ	218.3	261.9	207.6	149.7	235.1	166.3	195.9	157.9	115.3	181.5
APRIL	181.2	221.5	181.8	140.7	170.2	137.4	164.8	137.7	108.1	131.0
MAI	178.4	216.4	186.6	137.5	159.3	134.7	160.1	140.7	105.4	122.3
JUNI	213.1	269.3	209.7	169.1	205.0	161.0	191.6	158.0	129.8	157.5
JULI	188.9	228.2	186.2	157.8	178.1	142.7	168.7	140.2	121.2	136.9
AUGUST	183.0	234.8	177.5	135.5	174.9	138.1	173.4	133.6	104.2	134.5
SEPTEMBER	209.5	261.6	207.1	175.8	189.7	158.3	193.2	155.9	135.4	146.1
OKTOBER	190.6	244.3	193.0	136.1	174.3	144.0	180.3	145.4	104.9	134.4
NOVEMBER	165.9	228.6	168.2	118.9	138.3	125.2	168.7	126.8	91.8	106.8
DEZEMBER	180.5	248.3	189.0	97.7	160.1	136.2	183.1	142.5	75.4	123.5

1.2 INDEX DES AUFTRAGSBESTANDES IM BAUHAUPTGEWERBE *)

1985 = 100

FRUEHERES BUNDESGBEIT

JAHR VIERTELJAHR	WERTINDEX					VOLUMENINDEX				
	INS- GESAMT	WOHNUNGS- BAU	SONSTIGER HOCHBAU	STRASSEN- BAU	SONSTIGER TIEFBAU	INS- GESAMT	WOHNUNGS- BAU	SONSTIGER HOCHBAU	STRASSEN- BAU	SONSTIGER TIEFBAU
1992 D.....	180.2	192.8	221.8	132.0	146.2	140.4	148.7	172.4	103.5	115.1
1993 D.....	183.8	230.4	215.4	120.3	144.4	139.2	171.4	163.0	92.4	111.1
1990 4. VJ	142.6	139.8	180.1	116.4	114.5	122.0	119.2	152.6	101.0	99.1
1991 1. VJ	159.1	153.7	197.5	128.7	133.4	134.6	129.5	165.6	110.2	114.1
2. VJ	167.3	157.9	208.1	140.4	139.1	138.4	129.9	171.7	117.3	116.5
3. VJ	171.0	184.9	213.2	141.3	141.3	138.6	132.8	171.7	115.8	116.0
4. VJ	163.5	167.5	205.4	120.1	133.1	131.3	133.7	164.1	97.5	108.0
1992 1. VJ	182.1	186.2	225.2	131.3	153.3	144.8	147.0	178.3	105.0	123.2
2. VJ	188.2	197.2	228.6	147.5	154.9	147.3	153.0	178.5	118.1	122.3
3. VJ	179.4	193.8	218.1	136.6	145.5	138.5	148.1	168.2	105.3	113.2
4. VJ	170.9	193.9	215.3	113.4	131.0	131.0	146.8	164.7	87.7	101.5
1993 1. VJ	186.4	216.6	220.2	128.2	153.5	142.4	163.1	168.1	98.8	118.6
2. VJ	186.0	227.0	219.4	125.0	147.3	141.0	169.3	166.3	95.8	113.2
3. VJ	183.0	233.0	212.8	122.3	142.0	137.9	172.3	160.1	93.8	108.9
4. VJ	179.7	244.9	209.0	105.5	134.8	135.5	180.7	157.4	81.3	103.7

1.3 INDEX DES AUFTRAGSEINGANGS IM VERARBEITENDEN GEWERBE *)

WERTINDEX 1985 = 100

FRUEHERES BUNDESGBEIT

JAHR MONAT	GEWINNUNG UND VER- ARBEITUNG VON STEINEN UND ERDEN		HERSTELLUNG VON ZEMENT		ZIEGELEI		HERSTELLUNG VON BE- TONERZEUGNISSEN (OHNE BIMS, GROSSE FERTIGBAUTEILE)		HERSTELLUNG VON BAU-, BAUSTOFF- U.AE. MASCHINEN	
	INS- GESAMT	DAR. INLAND	INS- GESAMT	DAR. INLAND	INS- GESAMT	DAR. INLAND	INS- GESAMT	DAR. INLAND	INS- GESAMT	DAR. INLAND
1992 D	156.1	162.5	138.1	138.0	169.6	184.2	189.2	189.3	159.3	256.7
1993 D	154.4	161.2	132.1	132.2	182.1	202.5	193.0	193.1	154.5	217.3
1992 DEZEMBER	128.9	134.5	102.9	101.0	127.9	142.2	160.9	161.9	152.0	251.0
1993 JANUAR	98.7	98.6	76.6	74.5	103.9	113.2	130.5	130.6	124.7	188.3
FEBRUAR	102.8	104.9	87.1	85.8	111.6	118.8	125.1	124.9	144.2	195.6
MAERZ	151.4	158.9	138.7	137.7	159.8	174.1	198.1	197.7	150.9	224.8
APRIL	163.3	170.6	154.1	154.4	193.8	211.6	198.3	198.0	159.5	234.7
MAI	168.8	177.3	148.2	149.3	202.3	224.5	212.4	212.1	164.0	254.6
JUNI	184.2	194.1	160.7	161.6	233.8	260.2	232.4	231.8	147.4	227.1
JULI	186.2	195.8	154.6	156.2	243.2	273.0	232.7	232.8	133.7	201.4
AUGUST	169.8	180.3	140.4	142.9	214.5	244.0	219.3	220.0	188.9	197.0
SEPTEMBER	185.4	196.0	161.0	161.7	222.4	251.3	231.5	231.6	137.6	211.4
OKTOBER	177.5	186.7	151.3	151.6	205.8	231.6	224.7	225.5	141.9	217.9
NOVEMBER	149.0	155.6	120.7	120.7	172.0	192.5	180.1	180.5	142.3	223.3
DEZEMBER	115.4	117.5	91.7	90.3	122.0	134.7	130.9	131.4	218.6	231.4

SIEHE FACHSERIE 4, REIHE 2.2

*) WERTINDEX: ANGABEN IN JEWEILIGEN PREISEN. VOLUMENINDEX: PREISBEREINIGTE ANGABEN. DIE ZAHLEN FUER DEN JEWEILS

LETZTEN BERICHTSZEITRAUM GELTEN ALS VORLAEUFIG. ABWEICHUNGEN GEGENUEBER FRUEHER VEROFFENTLICHTEN ZAHLEN ERGEBEN SICH DURCH NACHFOLGENDE BERICHTIGUNGEN.

ERGÄNZENDE ANGABEN FÜR DIE BAUWIRTSCHAFT

1 INDIZES FÜR DAS PRODUZIERENDE GEWERBE

1.4 INDEX DES AUFTRAGSEINGANGS IM VERARBEITENDEN GEWERBE *)

VOLUMENINDEX 1985 = 100

FRÜHERES BUNDES GEBIET

JAHR MONAT	GEWINNUNG UND VER- ARBEITUNG VON STEINEN UND ERDEN		HERSTELLUNG VON ZEMENT		ZIEGELEI		HERSTELLUNG VON BE- TONERZEUGNISSEN (OHNE BIMS, GROSSE FERTIGBAUTEILE)		HERSTELLUNG VON BAU-, BAUSTOFF- U.Ä. MASCHINEN	
	INS- GESAMT	DAR. INLAND	INS- GESAMT	DAR. INLAND	INS- GESAMT	DAR. INLAND	INS- GESAMT	DAR. INLAND	INS- GESAMT	DAR. INLAND
1992 D	135.2	140.5	122.3	122.8	142.2	152.4	152.1	152.0	129.2	206.3
1993 D	130.8	136.5	114.1	114.8	146.9	161.9	150.7	150.7	122.5	169.9
1992 DEZEMBER	110.8	115.5	90.7	89.7	106.3	117.1	127.5	128.2	121.8	199.3
1993 JANUAR	84.0	83.8	66.5	65.1	85.6	92.1	102.6	102.5	89.8	148.8
FEBRUAR	87.3	89.0	75.3	74.7	90.8	95.4	98.1	97.9	115.4	154.2
MAERZ	127.8	132.2	119.6	119.4	129.9	139.8	155.5	155.1	120.4	177.2
APRIL	138.3	144.4	132.9	133.9	156.7	169.4	154.8	154.5	126.6	184.2
MAI	142.9	150.0	126.1	129.6	163.0	179.4	166.4	165.1	129.7	198.8
JUNI	155.8	164.1	138.7	140.1	188.2	207.8	181.8	181.2	116.6	177.2
JULI	157.7	165.7	133.7	136.6	196.0	218.4	181.3	181.3	105.6	156.9
AUGUST	143.7	152.5	121.4	124.0	172.7	195.2	170.9	171.3	160.2	153.5
SEPTEMBER	156.9	165.8	139.0	140.2	178.8	200.5	179.8	179.8	108.6	164.6
OKTOBER	150.5	158.2	130.7	131.6	165.2	184.4	175.1	175.6	112.0	169.6
NOVEMBER	126.8	132.3	104.7	105.3	138.1	153.2	140.4	140.7	112.1	173.7
DEZEMBER	98.2	100.0	79.0	78.3	98.0	107.1	101.9	102.3	173.5	180.0

1.5 INDEX DES UMSATZES IM VERARBEITENDEN GEWERBE *)

WERTINDEX 1985 = 100

FRÜHERES BUNDES GEBIET

JAHR MONAT	GEWINNUNG UND VER- ARBEITUNG VON STEINEN UND ERDEN		HERSTELLUNG VON ZEMENT		ZIEGELEI		HERSTELLUNG VON BE- TONERZEUGNISSEN (OHNE BIMS, GROSSE FERTIGBAUTEILE)		HERSTELLUNG VON BAU-, BAUSTOFF- U.Ä. MASCHINEN	
	INS- GESAMT	DAR. INLAND	INS- GESAMT	DAR. INLAND	INS- GESAMT	DAR. INLAND	INS- GESAMT	DAR. INLAND	INS- GESAMT	DAR. INLAND
1992 D	157.3	164.0	139.3	139.1	169.3	183.0	199.4	200.1	174.2	280.9
1993 D	155.6	162.8	133.2	133.2	178.4	196.2	201.9	202.7	155.1	238.2
1992 DEZEMBER	144.4	151.6	105.7	103.8	132.2	143.8	201.4	203.8	195.3	320.8
1993 JANUAR	89.5	89.9	77.2	75.4	99.1	106.0	105.8	105.8	113.9	179.6
FEBRUAR	95.4	96.5	86.6	85.1	104.3	109.8	116.6	116.5	137.4	220.8
MAERZ	145.2	149.5	138.9	137.8	152.9	164.0	188.6	188.4	177.6	285.3
APRIL	166.2	173.7	155.2	155.5	189.7	205.7	214.7	215.3	176.2	284.4
MAI	169.2	178.0	148.2	149.1	202.8	223.0	218.9	219.3	166.5	257.7
JUNI	191.6	202.3	163.6	164.3	230.0	253.6	256.2	257.1	173.6	270.3
JULI	182.3	192.2	155.4	156.9	221.4	245.0	236.1	236.9	146.9	206.4
AUGUST	171.2	181.8	141.3	143.7	208.6	234.4	226.4	227.7	145.0	221.2
SEPTEMBER	190.7	201.8	162.9	163.4	223.9	249.7	249.6	250.7	155.9	238.2
OKTOBER	185.6	196.0	153.2	153.4	208.3	233.0	245.5	247.2	149.2	227.3
NOVEMBER	158.3	168.3	122.3	122.2	180.1	200.3	205.0	206.3	139.8	213.4
DEZEMBER	122.0	125.5	93.1	91.6	118.6	129.4	159.3	160.6	189.1	253.6

1.6 INDEX DES UMSATZES IM VERARBEITENDEN GEWERBE *)

VOLUMENINDEX 1985 = 100

FRÜHERES BUNDES GEBIET

JAHR MONAT	GEWINNUNG UND VER- ARBEITUNG VON STEINEN UND ERDEN		HERSTELLUNG VON ZEMENT		ZIEGELEI		HERSTELLUNG VON BE- TONERZEUGNISSEN (OHNE BIMS, GROSSE FERTIGBAUTEILE)		HERSTELLUNG VON BAU-, BAUSTOFF- U.Ä. MASCHINEN	
	INS- GESAMT	DAR. INLAND	INS- GESAMT	DAR. INLAND	INS- GESAMT	DAR. INLAND	INS- GESAMT	DAR. INLAND	INS- GESAMT	DAR. INLAND
1992 D	136.0	141.6	123.4	123.8	141.8	151.4	160.1	160.5	141.1	225.7
1993 D	131.6	137.5	115.1	115.7	143.9	156.8	157.6	158.1	122.8	186.4
1992 DEZEMBER	123.3	129.3	93.2	92.2	109.9	118.4	159.6	161.3	156.5	254.9
1993 JANUAR	76.6	76.8	67.0	65.9	81.7	86.2	83.2	83.0	91.0	142.0
FEBRUAR	81.1	81.9	74.9	74.1	84.9	88.2	91.5	91.3	109.5	174.2
MAERZ	122.9	126.3	119.8	119.5	124.2	131.7	148.0	147.7	141.4	225.0
APRIL	140.4	146.7	133.9	134.9	153.3	164.6	167.6	167.9	139.6	223.3
MAI	143.1	150.4	128.1	129.4	163.4	178.2	171.5	171.7	123.6	201.4
JUNI	161.6	170.5	141.2	142.5	185.1	202.5	200.4	201.0	137.2	211.1
JULI	154.0	162.2	134.4	136.2	178.5	195.9	183.9	184.5	116.2	160.9
AUGUST	144.6	153.4	122.1	124.8	167.9	187.5	176.4	177.3	114.5	172.4
SEPTEMBER	161.1	170.3	140.6	141.7	180.0	199.2	193.9	194.6	123.0	185.6
OKTOBER	156.7	165.3	132.3	133.2	168.0	185.5	191.3	192.5	117.8	177.1
NOVEMBER	134.0	140.7	106.1	106.7	144.5	159.4	159.8	160.8	110.2	166.1
DEZEMBER	102.9	106.7	80.2	79.5	95.3	102.9	124.0	125.0	149.5	197.4

SIEHE FACHSERIE 4, REIHE 2.2

*) WERTINDEX: ANGABEN IN JEWELIGEN PREISEN. VOLUMENINDEX:
PREISBEREINIGTE ANGABEN. DIE ZAHLEN FÜR DEN JEWEILS

LETZTEN BERICHTSZEITRAUM GELTEN ALS VORLAEUFIG. ABWEI-
CHUNGEN GEGENUEBER FRUEHER VERPUBLIZIERTEN ZAHLEN ERGEBEN
SICH DURCH NACHFOLGENDE BERICHTIGUNGEN.

Ergänzende Angaben für die Bauwirtschaft
- Früheres Bundesgebiet -
1 Indizes für das Produzierende Gewerbe
1.7 Index der Nettoproduktion für das Produzierende Gewerbe *)
Unternehmen
1985 = 100

Jahr Monat	Produzierendes Gewerbe	Darunter				
		Verarbeitendes Gewerbe		Bauhauptgewerbe		
		zusammen	darunter Gewinnung und Verarbeitung von Steinen und Erden	zusammen	Hochbau- leistungen	Tiefbau- leistungen
1992	120,7	121,0	134,1	136,8	141,1	129,9
1993	112,7	111,8	129,6	135,7	143,3	123,6
1991 Dezember	115,3	116,7	99,1	97,9	99,7	95,0
1992 Januar	117,0	117,8	92,5	97,6	106,6	83,4
Februar	119,6	121,5	104,4	105,2	113,6	92,0
März	130,3	131,1	136,0	137,3	142,9	128,5
April	123,6	123,7	141,7	146,4	149,7	141,1
Mai	119,9	120,2	144,7	145,8	148,5	141,5
Juni	122,5	123,6	146,7	148,4	151,1	144,2
Juli	117,2	117,1	149,2	147,8	150,3	143,8
August	109,5	109,1	137,5	138,5	140,6	135,3
September	126,5	126,8	155,6	159,4	162,5	154,6
Oktober	130,2	129,5	156,9	162,1	164,9	157,6
November	122,4	121,8	136,4	142,0	147,0	134,1
Dezember	109,6	109,2	107,7	110,5	115,7	102,2
1993 Januar	105,6	104,9	86,2	98,1	109,4	80,1
Februar	105,8	106,0	93,2	97,3	106,9	82,1
März	120,7	119,9	127,3	135,2	144,0	121,2
April	112,9	111,5	137,9	147,1	152,8	138,0
Mai	110,5	109,5	139,7	146,1	151,2	138,0
Juni	114,3	113,9	148,0	151,7	158,0	141,8
Juli	107,9	106,7	146,2	146,9	153,4	136,6
August	104,9	103,4	138,5	144,5	150,7	134,8
September	119,7	118,9	153,0	161,2	168,4	149,8
Oktober	124,1	122,5	157,7	165,5	172,0	155,2
November	118,0	117,1	129,1	135,9	144,6	122,2
Dezember	107,6	107,6	98,6	98,5	108,1	83,3

*) Arbeitstäglich bereinigt.
Siehe Fachserie 4, Reihe 2.1.

1.8 Baustoff - Produktionsindex für das Baugewerbe *)
Fachliche Unternehmenstelle
1985 = 100

Jahr Vierteljahr Monat	Baugewerbe			Ausgewählte Baustoffzeugnisse					
	insgesamt	Bauhaupt- gewerbe	Ausbau- gewerbe	Transport- beton	Bausand, Baukies und Kies für Wegebau	Zement ohne Zementklinker Absatz	Trocken- mörtel	Mauer- ziegel	Kalksand- steine
1992	143,0	143,8	141,5	140,5	130,1	129,0	217,1	152,6	152,6
1993	138,8	139,3	137,7	134,1	124,2	122,1	221,4	156,1	155,2
1991 4. Vj	138,8	138,3	139,8	131,7	124,7	120,1	176,1	143,1	131,3
1992 1. Vj	127,3	119,9	141,5	106,6	94,8	102,5	172,9	116,2	114,4
2. Vj	149,7	153,7	142,1	157,0	147,6	144,4	241,8	162,7	165,9
3. Vj	152,2	159,0	139,1	161,1	148,9	143,1	247,3	175,0	179,3
4. Vj	142,7	142,5	143,1	137,3	129,1	126,0	208,3	156,6	150,8
1993 1. Vj	118,6	111,4	132,0	98,8	89,5	91,8	170,1	115,3	112,0
2. Vj	146,9	151,8	137,6	157,3	144,0	143,2	254,6	165,6	176,9
3. Vj	150,4	157,0	137,9	157,3	143,3	140,3	257,9	177,7	185,7
4. Vj	139,2	137,1	143,1	123,0	120,0	113,1	203,1	165,9	146,1
1992 November	145,6	145,4	145,9	136,2	132,5	127,1	217,1	158,7	154,2
Dezember	119,9	115,9	127,6	110,3	102,8	101,2	141,2	141,6	116,3
1993 Januar	102,5	91,1	124,0	68,1	66,4	67,6	145,2	106,1	77,8
Februar	109,4	101,8	123,6	85,0	79,9	84,3	140,1	105,9	88,7
März	143,8	141,3	148,5	143,2	122,2	123,4	225,1	133,8	159,5
April	143,5	147,5	136,0	157,3	139,1	141,3	248,0	157,3	168,0
Mai	140,8	145,7	131,6	150,5	139,6	144,6	246,4	164,7	170,9
Juni	156,4	162,2	145,3	164,1	153,4	143,6	269,3	174,8	191,9
Juli	147,0	154,3	133,0	158,2	145,0	145,7	259,2	178,8	183,2
August	141,6	148,8	127,8	148,2	135,4	131,3	241,2	175,6	184,1
September	162,6	167,8	152,9	165,4	149,5	144,0	273,3	178,8	189,8
Oktober	159,1	162,1	153,6	156,1	148,6	144,0	260,0	179,7	178,0
November	143,0	140,7	147,4	119,7	120,9	111,5	210,9	169,4	157,6
Dezember	115,4	108,6	128,2	93,2	90,4	83,9	138,5	148,7	102,6

*) Kalendermonatlich.

Ergänzende Angaben für das Produzierende Gewerbe
1 Indizes für das Produzierende Gewerbe
1.9 Index des Auftragseingangs im Bauhauptgewerbe *)
2. Halbjahr 1990 = 100

Jahr Vierteljahr Monat	Wertindex				
	Ins- gesamt	Wohnungs- bau	sonstiger Hochbau	Straßen- bau	sonstiger Tiefbau
Deutschland					
1992 D	127,6	126,1	124,7	123,3	135,5
1993 D	136,7	161,6	124,8	117,6	144,0
1992 4. Vj	128,1	134,6	125,6	114,3	133,2
1993 1. Vj	119,2	133,7	111,0	81,8	138,4
2. Vj	141,1	162,6	128,2	129,9	149,1
3. Vj	148,7	171,1	131,6	143,7	151,9
4. Vj	139,7	178,9	128,2	115,2	136,7
1991 Dezember	110,1	111,5	110,1	107,4	110,2
1992 Januar	93,0	92,6	97,8	68,4	98,5
Februar	107,7	114,3	117,2	71,1	104,5
März	143,1	137,5	132,6	134,1	169,6
April	124,4	120,1	118,7	132,8	133,1
Mai	125,7	116,4	119,7	136,1	138,6
Juni	152,0	153,4	150,6	154,6	151,8
Juli	131,1	120,0	128,6	150,0	135,5
August	123,9	115,4	121,9	134,8	129,1
September	145,5	140,0	132,5	156,9	165,7
Oktober	132,3	135,3	120,0	144,8	143,7
November	113,7	128,6	111,4	95,6	115,1
Dezember	138,3	142,0	145,5	102,5	140,9
1993 Januar	96,6	107,5	90,1	55,3	118,2
Februar	104,6	116,6	103,4	66,9	114,7
März	156,3	176,9	139,4	123,1	182,3
April	131,8	150,9	119,2	122,1	140,6
Mai	132,9	149,8	124,6	120,8	137,8
Juni	158,6	187,1	140,9	146,7	168,9
Juli	144,5	169,7	130,2	143,3	146,9
August	140,3	162,9	125,6	130,3	149,7
September	155,4	180,6	139,1	157,6	159,1
Oktober	148,4	178,6	135,0	136,2	150,2
November	130,4	173,8	117,5	112,7	123,1
Dezember	140,2	184,4	132,1	96,7	136,9
Neue Länder und Berlin-Ost					
1992 D	212,3	117,0	228,2	230,5	297,1
1993 D	275,1	209,3	265,5	274,0	382,0
1992 4. Vj	245,1	144,7	250,2	263,6	358,1
1993 1. Vj	207,6	144,0	220,7	145,2	299,3
2. Vj	270,6	196,9	253,8	266,1	403,9
3. Vj	304,3	218,8	292,4	351,9	415,6
4. Vj	317,9	277,4	295,0	333,0	409,2
1991 Dezember	159,0	99,0	174,1	176,3	198,9
1992 Januar	147,4	96,7	165,9	141,2	181,2
Februar	153,3	95,1	194,0	116,3	169,6
März	194,9	93,7	213,4	193,8	292,9
April	191,4	108,0	207,2	180,6	276,6
Mai	201,7	103,4	231,5	214,2	265,8
Juni	235,1	127,2	250,2	263,1	333,1
Juli	220,2	124,7	238,9	272,4	281,4
August	217,4	92,8	231,8	279,2	320,6
September	250,3	128,2	254,2	314,6	369,7
Oktober	255,5	138,2	250,1	350,7	372,8
November	224,8	128,2	223,9	225,7	354,5
Dezember	255,1	169,7	276,7	214,3	347,1
1993 Januar	169,3	121,1	180,0	95,8	251,8
Februar	188,2	132,9	197,7	142,4	267,2
März	265,2	178,1	284,5	197,3	379,0
April	238,2	159,9	224,0	246,4	365,9
Mai	261,6	172,4	249,3	255,3	408,7
Juni	311,7	258,5	288,2	296,5	437,2
Juli	310,5	261,8	300,0	338,0	381,1
August	303,4	189,5	299,2	360,2	432,2
September	299,0	205,0	278,1	357,4	433,6
Oktober	335,2	259,8	311,2	412,8	441,1
November	303,5	288,6	270,1	299,6	391,9
Dezember	315,0	283,9	303,6	286,6	394,6

Siehe Fachserie 4, Reihe 2.2

*) Wertindex: Angaben in jeweiligen Preisen.
Die Zahlen für den jeweils letzten Berichtszeitraum gelten als

vorläufig. Abweichungen gegenüber früher veröffentlichten
Zahlen ergeben sich durch nachfolgende Berichtigungen.

Ergänzende Angaben für die Bauwirtschaft
1 Indizes für das Produzierende Gewerbe
1.10 Index der Nettoproduktion für das Produzierende Gewerbe *)
Fachliche Unternehmenstelle
2. Halbjahr 1990 = 100

Jahr Vierteljahr Monat	Produzierendes Gewerbe	Darunter				
		Verarbeitendes Gewerbe		Bauhauptgewerbe 1)		
		zusammen	darunter Gewinnung und Verarbeitung von Steinen und Erden	zusammen	Hochbau- leistungen	Tiefbau- leistungen
Deutschland						
1992	98,3	97,1	102,0	110,3	110,4	110,1
1993	92,5	90,2	103,7	112,3	114,3	110,0
1992 4. Vj	98,2	98,0	102,5	112,3	111,4	113,4
1993 1. Vj	90,9	89,0	80,4	90,2	95,9	83,5
2. Vj	92,4	90,3	112,8	121,2	120,4	122,2
3. Vj	91,0	88,6	118,0	124,2	124,8	123,5
4. Vj	95,9	93,0	103,7	113,6	115,9	111,0
1991 Dezember	93,6	92,9	73,5	77,1	76,5	77,7
1992 Januar	95,6	94,9	69,8	76,9	83,1	69,8
Februar	97,6	98,0	78,5	82,5	87,2	77,2
März	106,6	105,9	102,7	111,0	112,8	109,0
April	100,6	99,3	106,8	116,9	116,3	117,5
Mai	97,4	96,5	109,2	116,3	115,3	117,4
Juni	99,5	99,3	111,3	119,7	118,3	121,2
Juli	94,9	93,5	113,2	119,9	118,4	121,6
August	89,4	87,5	106,0	114,1	112,1	116,4
September	103,0	101,9	118,6	129,4	127,7	131,3
Oktober	105,7	103,4	120,2	130,8	127,9	134,2
November	99,6	97,3	105,2	116,0	115,3	116,9
Dezember	89,2	87,2	82,1	90,1	90,9	89,1
1993 Januar	86,7	84,3	67,9	81,8	89,1	73,4
Februar	86,9	85,7	73,5	79,1	85,5	71,7
März	99,2	97,1	99,8	109,6	113,2	105,4
April	92,7	90,1	109,4	120,0	119,2	121,0
Mai	90,4	88,3	111,2	119,0	117,8	120,4
Juni	94,0	92,4	117,9	124,7	124,3	125,1
Juli	88,7	86,3	117,6	122,0	122,0	122,0
August	86,2	83,5	112,3	120,2	119,8	120,6
September	96,0	96,1	124,0	130,5	132,7	127,9
Oktober	101,8	98,2	127,2	140,3	139,2	141,8
November	97,2	94,1	105,3	115,9	118,8	112,6
Dezember	88,6	86,6	78,6	84,5	89,6	78,7
Neue Länder und Berlin-Ost						
1992	78,9	64,6	96,6	128,7	123,3	133,8
1993	85,2	70,2	136,3	144,4	134,5	153,8
1992 4. Vj	84,1	70,0	111,5	135,0	123,8	145,6
1993 1. Vj	75,4	62,5	85,5	113,2	113,7	112,8
2. Vj	82,8	67,7	142,7	148,2	133,1	162,5
3. Vj	87,7	72,7	166,0	158,8	144,0	172,7
4. Vj	95,1	77,8	150,8	157,4	147,1	167,3
1991 Dezember	76,3	67,6	55,6	82,5	80,0	84,8
1992 Januar	72,5	61,4	54,3	86,7	91,9	81,8
Februar	70,5	60,7	59,9	90,7	91,4	90,0
März	81,3	67,6	87,9	130,5	128,8	132,1
April	77,3	62,2	90,8	131,3	127,1	135,3
Mai	74,4	59,8	92,0	129,5	125,4	133,4
Juni	77,3	63,5	102,6	137,4	131,8	142,7
Juli	77,0	60,1	108,4	140,3	134,9	145,5
August	78,0	59,9	106,7	140,3	132,5	147,6
September	86,2	69,8	121,7	152,7	144,7	180,2
Oktober	87,4	71,0	129,0	152,7	138,8	165,8
November	86,0	71,0	118,1	142,0	129,6	153,7
Dezember	78,8	68,1	87,3	110,3	103,0	117,3
1993 Januar	73,4	58,0	71,3	110,0	111,5	108,6
Februar	71,2	61,1	74,9	97,6	101,9	93,5
März	81,5	68,5	110,4	132,1	127,6	136,3
April	81,2	66,5	136,9	146,3	130,8	161,0
Mai	79,9	63,7	137,3	143,2	128,2	157,4
Juni	87,4	72,9	153,9	155,0	140,3	169,0
Juli	84,6	69,3	159,2	156,3	142,0	169,9
August	84,4	68,8	159,8	154,6	139,6	168,7
September	94,1	80,0	179,0	165,5	150,5	179,6
Oktober	101,0	78,2	186,5	190,3	171,7	208,0
November	96,6	78,9	157,2	160,9	152,2	169,2
Dezember	87,6	76,3	108,8	121,1	117,3	124,7

*) Arbeitstäglich bereinigt. Siehe Fachserie 4, Reihe 2.1.

1) Im Berichtsmonat Oktober wird das Reihenniveau des Bauhauptgewerbes an die neue Totalerhebung des Jahres 1992 angepaßt. Dadurch ist die Vergleichbarkeit mit den Vormonaten gestört.

Ergänzende Angaben für die Bauwirtschaft

2 Produzierendes Gewerbe

2.1 Produktion ausgewählter Erzeugnisse *)

- Angaben bis 1992 für das Frühere Bundesgebiet; ab 1993 für den Gebietsstand der Bundesrepublik Deutschland seit dem 03.10.1990 -

Jahr Vierteljahr Monat	Baumaschinen					Baustoffe			
	Betonpumpen, Betonspritz- und -einspritzgeräte	Turmdrehkrane für Baustellen	Hydraulikbagger mit ausschl. hydraulischer Betätigung	Radlader in Grundausrüstung	Maschinen für bitumin. und Betonstraßenbau	Transportbeton 1)	Bausand, Baukies und Kies für Wegebau 1)	Zement ohne Zementklinkerabsatz	Gleisbettungs-, Straßenschotter, Splitt und Brechsand
	t					1 000 m³	1 000 t		
1991 MD	1 332	5 754	14 385	6 197	2 871	3 433	13 420	2 628	5 272
1992 MD	1 088	5 679	14 557	7 027	3 553	3 578	14 118	2 704	5 762
1991 4. Vj	3 754	16 163	49 027	19 895	9 661	9 899	40 481	7 579	16 948
1992 1. Vj	3 503	14 420	40 979	18 439	10 034	8 178	31 363	6 542	10 900
2. Vj	3 774	20 511	48 980	21 740	14 120	12 008	48 872	9 084	18 944
3. Vj	3 093	17 669	43 184	21 320	8 637	12 356	48 808	9 036	20 474
4. Vj	2 699	16 653	42 172	23 818	8 581	10 453	41 796	7 985	18 586
1993 1. Vj	2 727	12 108	37 170	17 771	8 741	8 794	38 118	6 638	14 277
2. Vj	3 283	18 866	43 432	19 823	1 346	14 112	62 142	10 516	25 797
3. Vj	3 062 r	17 960 r	30 836	16 747	9 620 r	14 344	62 624 r	10 503	27 228 r
4. Vj	2 745	13 756	34 296	15 941	6 145	11 575	51 361	8 531	23 033
1992 November	931	5 163	13 417	8 389	2 171	3 468	14 378	2 700	6 529
Dezember	781	3 368	13 073	6 384	3 141	2 810	11 150	2 152	4 928
1993 Januar	595	3 543	9 104	5 120	1 394	1 987	9 604	1 621	3 114
Februar	832	3 900	11 960	5 869	2 245	2 474	11 118	2 033	3 855
März	1 292	4 667	16 175	6 802	3 023	4 187	17 487	3 026	7 012
April	1 118	6 038	14 338	6 429	3 438	4 636	19 924	3 463	8 302
Mai	1 166	5 192	13 202	6 455	2 848	4 454	19 864	3 535	8 052
Juni	1 031	7 555	15 907	6 938	3 856	4 923	22 082	3 534	9 180
Juli	1 092	4 211	11 553	4 893	3 015	4 761	20 836	3 622	9 056
August	1 027	5 937	7 513	5 612	3 077	4 491	19 595	3 287	8 637
September	1 139	7 335	11 680	6 320	2 998	5 004	22 023	3 588	9 585
Oktober	1 064	6 191	11 048	5 612	2 251	4 839	21 383	3 601	9 555
November	863	5 353	10 086	5 767	1 648	3 712	17 290	2 811	8 157
Dezember	877	3 270	12 894	4 561	2 436	2 953	12 924	2 128	5 329

Jahr Vierteljahr Monat	Baustoffe								
	Trockenmörtel	Mauerziegel 2)	Kalksandsteine 2)	Blöcke für aufgehendes Mauerwerk aus Porenbeton 2)	bituminöses Mischgut überwiegend aus Naturstein und Kles	Baustahlmatten	Gipskartonplatten nach DIN 18180	Wand- und Bodenfliesen glasiert	bituminöse Dach- und Dichtungsmaterialien
	1 000 t	1 000 m³			1 000 t		1 000 m²		
1991 MD	482	824	599	270	1 613	147	8 877	3 160	18 174
1992 MD	562	916	702	286	1 590	156	10 091	3 040	19 193
1991 4. Vj	1 348	2 571	1 782	787	5 699	404	26 938	8 998	55 105
1992 1. Vj	1 355	2 099	1 615	785	1 516	440	31 167	9 669	42 619
2. Vj	1 904	2 929	2 301	883	5 572	489	30 382	8 917	61 606
3. Vj	1 099	3 140	2 508	881	6 542	529	29 022	8 741	69 833
4. Vj	1 559	2 791	2 081	887	5 485	424	30 418	9 150	54 885
1993 1. Vj	1 425	2 197	1 780	1 029	1 163	500	38 438	9 973	45 365
2. Vj	2 084	3 254	2 776	1 141	5 734	518	34 850	10 288	68 578
3. Vj	2 179 r	3 709 r	2 942	1 226	6 857	537	37 609	9 617	80 218
4. Vj	1 677	3 414	2 304	1 207	5 271	446	39 028
1992 November	562	952	709	302	1 876	149	10 402	3 190	18 637
Dezember	366	850	535	260	1 340	99	9 454	2 601	13 536
1993 Januar	382	684	420	306	291	100	11 138	3 037	7 963
Februar	389	688	513	325	245	163	11 875	3 192	15 058
März	624	863	815	398	736	198	13 425	3 744	22 515
April	691	1 022	867	370	1 490	178	12 026	3 408	22 376
Mai	697	1 072	889	355	1 854	160	11 131	3 252	21 379
Juni	752	1 154	1 005	416	2 181	184	11 694	3 630	25 016
Juli	735	1 187	968	384	2 091	167	11 696	2 765	24 850
August	677	1 184	977	398	2 114	179	11 330	2 948	26 828
September	777	1 245	1 003	445	2 649	192	14 583	3 874	28 484
Oktober	742	1 241	942	443	2 587	182	13 561	3 599	26 104
November	597	1 177	830	422	1 674	153	13 736	3 268	21 024
Dezember	394	1 034	542	346	1 053	98	11 732	2 806	11 341

Siehe Fachserie 4, Reihe 2.1 und Reihe 3.

*) Produktion der Betriebe von Unternehmen mit 20 Beschäftigten und mehr (einschl. des Produzierenden Handwerks); Systematisches Güterverzeichnis für Produktionsstatistiken, Ausgabe 1989.

1) Produktion der Betriebe von Unternehmen mit 10 Beschäftigten und mehr (ohne Produzierendes Handwerk).

2) Angaben in m³ Mauerwerk bei 24 cm Wandstärke unter Berücksichtigung der Fugen.

3) Betriebe mit einem Jahresumschnitt von mindestens 1 000 m³ Rundholz.

4) Die Angaben in m² beziehen sich auf den tatsächlichen Holzanteil.

Ergänzende Angaben für die Bauwirtschaft

2 Produzierendes Gewerbe

2.1 Produktion ausgewählter Erzeugnisse *)

- Angaben bis 1992 für das Frühere Bundesgebiet; ab 1993 für den Gebietsstand der Bundesrepublik Deutschland seit dem 03.10.1990 -

Jahr Vierteljahr Monat	Baustoffe						Schnittholz 3) aus Nadelholz 1 000 m³
	Holzspanplatten roh oder geschliffen	Isolierglas	Betondachsteine	Betonsteinerzeug- nisse für den Tief- und Straßenbau	Rohre u.a. Kanalisationsart. aus Steinzeug	Bitumen	
	1 000 m²	1 000 m²	Mill. St.		1 000 t		
1991 MD	361	1 402	69	1 851	21	.	895
1992 MD	354	1 686	73	2 060	24	.	922
1991 4. Vj	1 018	4 717	205	5 802	70	.	2 752
1992 1. Vj	1 128	4 186	213	4 752	73	.	2 566
2. Vj	1 085	4 550	235	6 777	71	.	2 910
3. Vj	977	5 137	209	7 167	74	.	2 972
4. Vj	1 065	5 208	223	6 282	71	.	2 797
1993 1. Vj	1 195	4 454	238	4 756	69	.	2 138
2. Vj	1 178	5 112	265	8 481	70	.	2 734
3. Vj	1 030	5 711	263	8 790 r	91	.	2 919 r
4. Vj	1 189	...	278	6 845	91	.	2 796
1992 November	370	1 889	77	2 168	24	297	945
Dezember	294	1 350	56	1 655	22	205	781
1993 Januar	358	1 313	63	1 105	22	98	573
Februar	356	1 406	77	1 225	22	98	669
März	448	1 704	94	2 249	25	144	845
April	394	1 637	85	2 704	23	369	993
Mai	397	1 592	79	2 677	22	382	853
Juni	394	1 848	99	2 970	24	423	950
Juli	267	1 863	73	2 865	31	445	926
August	361	1 811	76	2 754	30	366	875
September	418	2 234	114	2 995	30	457	1 049
Oktober	439	2 246	109	2 852	31	436	1 008
November	417	2 200	98	2 335	31	366	965
Dezember	328	1 507	73	1 600	30	224	776

Jahr Vierteljahr	Betonfertigteile				Stahlbauerzeugnisse		
	Insgesamt	darunter			Fertigteil- bauten überwiegend aus Metall	Konstruktionen aus Stahl und Aluminium	
		großformatige		Fertigteile konstruktiver Art		Insgesamt	dar. Stahl- und Leichtmetall- brücken einschl. Signalbrücken, Brücken f. Rohr- u. Kabelleitungen
		Wandbauteile	Deckentafeln				
1 000 DM	1 000 m²		1 000 t	t			
1991	2 116 877	5 664	19 442	2 660	446 050	1 745 422	28 012
1992	2 408 059	5 848	21 955	2 860	455 941	1 924 113	34 286
1991 4. Vj	556 634	1 499	4 921	680	134 706	462 210	9 319
1992 1. Vj	479 019	1 216	3 580	641	96 212	427 147	7 101
2. Vj	633 681	1 481	6 001	756	108 816	471 498	8 447
3. Vj	682 137	1 600	6 553	780	115 519	504 939	8 640
4. Vj	611 277	1 576	5 785	682	135 394	520 529	10 098
1993 1. Vj	595 730	1 393	4 231	892	100 989	477 353	13 094
2. Vj	867 770	1 999	7 533	1 096	116 183	550 176	16 836
3. Vj	932 352 r	2 128	8 344	1 149	121 543	594 647 r	17 250
4. Vj	795 703	2 130	6 714	952	149 264	598 374	19 033

Jahr Vierteljahr	Teile aus Holz für Holzbauten und Holz- konstruktionen m² 4)	Holzbauten und Bauelemente				Bauelemente aus Kunststoff		
		Insgesamt	darunter			Rolläden einschl. Rolladenpanzer	Fenster und Fensterbänke	
			Sperrtüren (Sperrholztüren)	Fensterläden und Rolläden aus Holz	Parkett		Insgesamt	dar. Fenster aus PVC, Poly- urethan und aus sonst. Kunststoff
1991	368 878	4 769 659	7 916	143	8 060	3 288	2 548 770	5 888
1992	394 234	5 477 943	8 615	281	8 668	3 848	3 094 399	7 204
1991 4. Vj	107 678	1 304 916	2 092	38	2 086	972	776 922	1 707
1992 1. Vj	85 454	1 234 060	2 265	49	2 190	856	638 903	1 507
2. Vj	96 580	1 354 727	2 131	61	2 201	848	746 980	1 725
3. Vj	101 640	1 329 888	1 954	77	2 011	1 012	788 760	1 893
4. Vj	110 511	1 547 635	2 266	85	2 267	1 132	919 756	2 079
1993 1. Vj	76 786	1 326 574	2 296	65	2 302	967	737 580	1 786
2. Vj	98 077	1 514 369	2 395	61	2 223	1 083	966 898	2 255
3. Vj	104 673	1 500 788	2 378	55	1 924	1 166	1 096 019 r	2 522 r
4. Vj	1 179	1 250 286	2 725

Fußnoten siehe vorhergehende Seite.

Ergänzende Angaben für die Bauwirtschaft
- Früheres Bundesgebiet -
2 Produktion ausgewählter Erzeugnisse im Produzierenden Gewerbe *)
2.2 Jahresergebnisse für die Jahre 1983 bis 1992

Jahr	Baumaschinen				Baustoffe			
	Betonpumpen, Beton-spritz- und -einspritzgerä- te	Turmdreh- krane für Baustellen	Hydraulik- bagger mit ausschl. hydraulischer Betätigung	Radlader in Grund- ausrüstung	Transport- beton 1)	Bausand, Baukies und Kies für Wegebau 1)	Zement ohne Zement- klinker- absatz	Gleis- bettungs- , Straßenschot- ter, Splitt und Brechsand
	t				1 000 m³	1 000 t		
1983	17 649	32 911	88 429	50 946	36 632	146 414	30 173	55 352
1984	13 374	26 816	96 479	40 128	34 689	143 278	28 681	57 056
1985	11 077	20 472	119 997	47 132	30 482	131 014	25 544	55 553
1986	8 783	24 747	122 163	59 874	32 722	142 555	26 358	58 456
1987	6 787	22 570	115 174	55 045	30 529	137 050	25 064	57 984
1988	8 551	29 461	130 625	56 838	32 483	146 289	26 026	60 725
1989	12 372	42 033	150 940	64 837	36 032	158 249	28 499	64 871
1990	15 959	57 700	164 467	75 183	39 006	159 091	30 456	63 328
1991	15 900	71 150	172 645	74 014	41 230 r	163 039	31 920	63 929
1992	13 069	69 252	175 315	85 256	42 991	170 850	33 011	68 973

Jahr	Baustoffe							
	Trocken- mörtel	Mauer- ziegel 2)	Kalksand- steine 2)	Blöcke für aufgehend. Mauerwerk aus Poren- beton 2)	bituminöses Mischgü- l überwiegend aus Natur- stein und Kies	Baustahl- matten	Gipskarton- platten nach DIN 18180	bituminöse Dach- und Dichtung- materialien
	1 000 t	1 000 m³			1 000 t		1 000 m²	
1983	.	.	8 222	2 381	11 973	1 410	63 103	200 238
1984	.	.	7 250	2 285	16 091	1 103	62 885	193 351
1985	.	.	5 550	1 991	14 902	973	56 778	161 513
1986	.	.	5 194	2 063	16 541	1 008	57 644	166 880
1987	.	.	4 728	2 048	15 232	1 028	59 598	173 224
1988	.	.	5 171	2 274	16 076	1 133	65 735	177 136
1989	.	.	5 587	2 393	17 920	1 453	79 679	173 940
1990	5 030	9 421	6 610	2 855	18 798	1 645	93 220	199 169
1991	5 772	9 972 r	7 281	3 248	19 321	1 786	106 521	218 087
1992	6 730	10 969	8 505	3 436	19 094	1 896	120 989	229 302

Jahr	Baustoffe					Stahlbauerzeugnisse			
	Holzspan- platten roh oder geschliffen	Isolierglas	Beton- dach- steine	Betonstein- erzeugnisse für den Tief- und Straßenbau	Rohre u. a. Kanali- sations- artikel aus Steinzeug	Schnitt- holz 3)	Stahl- und Leicht- metall brücken 4)	Stahl- hoch- bauten	Sonstige Stahl- bauten
	1 000 m³	1 000 m²	Mill. St.	1 000 t		1 000 m³	t		
1983	4 002	12 652	736	16 536	236	9 306	.	.	.
1984	3 985	12 008	702	16 576	210	9 732	.	.	.
1985	3 820	11 595	616	15 724	201	9 444	.	.	.
1986	3 735	12 106	605	16 136	205	9 712	.	.	.
1987	3 870	12 932	610	16 011	199	9 682	.	.	.
1988	4 161	13 532	627	18 010	174	10 324	29 862	1 053 018	532 721
1989	4 604	14 861	687	19 114	207	11 330	36 053	1 117 223	584 620
1990	4 145	15 886	793	19 438	225	12 171	25 383	1 082 515	622 659
1991	4 319	16 793	831	22 241 r	256	12 527	25 147	1 213 186	669 482
1992	4 256	18 980	879	24 993	289	12 798	31 393	1 240 406	755 782

Jahr	Betonfertigteile (zum Absatz bestimmt)				Teile aus Holz für Holzbauten und Holzkon- struktionen	Holzbauten und Bauelemente			
	Insgesamt	darunter				Insgesamt	darunter		
		großformatige		Fertigteile konstruktivi- ver Art			Sperrtüren (Sperr- holztüren)	Fenster- läden und Rollläden aus Holz	Parkett
		Wand- bauteile	Decken- tafeln						
1 000 DM	1 000 m²		1 000 t	m² 5)	1 000 DM	1 000 St.		1 000 m²	
1983	1 132 142	2 959	10 169	1 853	171 500	2 921 788	6 628	95	4 879
1984	1 120 061	2 996	10 484	1 673	180 466	3 046 236	7 093	125	5 015
1985	950 770	2 878	7 860	1 533	171 162	2 771 766	6 162	115	5 297
1986	1 109 568	2 892	9 504	1 810	181 723	2 805 128	5 984	132	5 184
1987	1 153 999	2 906	9 786	1 878	211 004	2 904 125	5 854	104	5 357
1988	1 288 524	3 668	11 770	2 001	244 109	3 125 615	6 064	111	5 959
1989	1 536 668	4 356	14 302	2 226	293 728	3 567 612	6 343	141	7 622
1990	1 853 454	5 163	17 281	2 470	313 190	4 130 837	6 691	126	7 759
1991	2 116 877	5 664	19 442	2 660	368 878	4 765 816	7 886	144	8 059
1992	2 406 059	5 848	21 955	2 860	394 234	5 477 943	8 615	281	8 668

Siehe Fachserie 4, Reihe 2.1 und Reihe 3.

*) Produktion der Betriebe von Unternehmen mit 20 Beschäftigten und mehr (einschl. des Produzierenden Handwerks).

1) Produktion der Betriebe von Unternehmen mit 10 Beschäftigten und mehr (einschl. des Produzierenden Handwerks).

2) Angaben in m² Mauerwerk bei 24 cm Wandstärke unter Be- rücksichtigung der Fugen.

3) Betriebe mit einem Jahreseinschnitt von mindestens 1 000 m³ Rundholz.

4) Ab 1990 nur Stahlbrücken.

5) Die Angaben in m² beziehen sich auf den tatsächlichen Holzanteil.

ERGAENZENDE ANGABEN FUER DIE BAUWIRTSCHAFT

3 BERGBAU UND VERARBEITENDES GEWERBE *)

3.1 BESCHAEFTIGUNG UND UMSATZ

FRUEHERES BUNDESGBEIT

JAHR MONAT	BETRIEBE	BESCHAEFTIGTE			GELEISTETE ARBEITER- STUNDEN	LOHN- SUMME	GEHALT- SUMME	UMSATZ 1)
		INSGESAMT	INHABER UND ANGESTELLTE	ARBEITER EINSCHL. GEWERBL. AUSZUBIL- DENDER				
		ANZAHL						
BERGBAU UND VERARBEITENDES GEWERBE								
1992 MD	47 422	7 332 576	2 449 656	4 882 920	636 918	19 106 846	15 484 425	162 968 574
1993 MD	45 783	6 807 009	2 360 284	4 446 725	564 645	17 698 249	15 342 770	151 730 264
1992 DEZEMBER	47 126	7 117 773	2 426 146	4 691 627	560 424	19 174 943	16 113 555	163 749 253
1993 JANUAR	46 202	7 019 506	2 400 586	4 618 920	559 120	16 678 576	14 808 277	134 599 058
FEBRUAR	46 106	6 977 264	2 395 045	4 582 219	568 215	15 918 898	14 103 988	141 670 145
MAERZ	46 015	6 946 096	2 391 312	4 554 784	633 645	16 774 926	14 906 210	167 307 488
APRIL	45 945	6 884 469	2 375 319	4 509 150	588 746	16 859 425	14 634 035	151 547 165
MAI	45 872	6 846 262	2 371 053	4 475 209	550 770	17 135 146	15 416 694	143 546 799
JUNI	45 813	6 823 001	2 363 525	4 459 476	572 759	18 402 497	16 324 300	168 025 422
JULI	45 719	6 784 964	2 349 680	4 435 284	533 303	18 179 690	15 050 279	144 437 824
AUGUST	45 642	6 769 570	2 349 082	4 420 488	528 233	17 381 543	14 346 828	141 299 957
SEPTEMBER	45 603	6 741 876	2 352 260	4 389 616	579 977	17 176 932	14 498 446	164 524 760
OKTOBER	45 545	6 673 804	2 332 011	4 341 793	572 994	17 587 892	14 288 287	155 447 451
NOVEMBER	45 485	6 637 025	2 327 898	4 309 027	568 753	22 114 829	19 695 851	156 860 977
DEZEMBER	45 451	6 680 272	2 315 543	4 264 729	519 223	18 168 640	16 040 046	161 496 117
GEWINNUNG UND VERARBEITUNG VON STEINEN UND ERDEN								
1992 MD	3 536	158 884	45 020	113 864	17 174	482 128	263 863	3 710 706
1993 MD	3 546	156 732	45 186	111 546	16 636	486 186	275 634	3 714 747
1992 DEZEMBER	3 525	157 813	45 140	112 673	15 323	496 913	289 040	3 249 873
1993 JANUAR	3 586	152 421	44 726	107 695	14 005	413 836	255 492	2 262 888
FEBRUAR	3 550	151 717	44 750	106 967	14 507	395 669	246 656	2 434 570
MAERZ	3 545	154 403	44 778	109 625	17 387	446 404	249 273	3 574 036
APRIL	3 546	156 479	45 000	111 479	17 124	460 826	257 870	3 955 422
MAI	3 543	157 121	45 184	111 937	16 664	472 435	265 166	3 984 389
JUNI	3 543	158 192	45 162	113 030	17 892	501 756	287 750	4 535 552
JULI	3 544	159 537	45 141	114 396	17 546	502 793	272 675	4 260 379
AUGUST	3 542	160 032	45 399	114 633	17 035	498 909	258 675	4 058 963
SEPTEMBER	3 543	159 637	45 674	113 963	17 933	494 156	257 894	4 497 381
OKTOBER	3 544	158 450	45 517	112 933	17 643	506 064	266 398	4 393 131
NOVEMBER	3 545	157 828	45 866	112 262	17 023	642 858	391 071	3 741 731
DEZEMBER	3 540	154 867	45 237	109 630	14 878	500 527	298 699	2 878 516

SIEHE FACHSERIE 4, REIHE 4.1.

*) ERGEBNISSE FUER BETRIEBE VON UNTERNEHMEN DES PRODUZIERENDEN GEWERBES MIT IM ALLGEMEINEN 20 BESCHAEFTIGTEN UND MEHR SO-

WIE BETRIEBE MIT IM ALLGEMEINEN 20 BESCHAEFTIGTEN UND MEHR VON UNTERNEHMEN AUSSERHALB DES PRODUZIERENDEN GEWERBES. 1) OHNE UMSATZ-(MEHRWERT-)STEUER.

4 HANDWERK

4.1 BESCHAEFTIGTE UND UMSATZ DES AUSBAUGEWERBES NACH AUSGEWAHLTEN WIRTSCHAFTSZWEIGEN *)

FRUEHERES BUNDESGBEIT

JAHR VIERTELJAHR	INSGESAMT	KLEMPNEREI, GAS- UND WASSER- INSTALLATION	INSTALLATION V. HEIZUNGS-, KLIMA- UND GESUNDH. TECHN. ANLAGEN	ELEKTRO- INSTALLATION	GLASER- GEWERBE	MALER- UND LACKIERER- GEWERBE TAPETEN- KLEBEREI	BAU- TISCHLEREI	FUSSBODEN-, FLIESEN- UND PLATTEN- LEGEREI
BESCHAEFTIGTE IN 1 000								
1992 D	727.0	118.6	123.4	176.5	20.1	164.6	57.0	49.2
1993 D	731.8	119.1	126.7	175.8	20.2	163.1	58.2	51.3
1991 4. VJ	722.0	118.3	122.2	175.0	20.0	164.0	56.9	48.4
1992 1. VJ	714.2	117.6	121.5	174.7	19.9	159.3	56.2	47.7
2. VJ	722.3	117.7	122.3	174.7	20.0	165.0	56.4	48.5
3. VJ	743.2	120.2	125.5	180.3	20.4	171.0	57.7	50.6
4. VJ	734.4	119.8	126.8	177.9	20.3	162.3	58.1	51.2
1993 1. VJ	716.0	117.2	124.6	173.6	20.1	156.0	57.8	49.8
2. VJ	728.2	117.5	125.1	174.3	20.0	165.1	57.9	51.2
3. VJ	746.7	121.0	129.6	177.8	20.5	169.2	59.0	52.4
4. VJ	738.2	121.4	128.6	177.4	20.5	162.1	58.2	52.9
UMSATZ (OHNE UMSATZSTEUER) IN MILL. DM								
1992 D	94 268.1	15 748.5	20 181.7	21 997.6	2 996.3	15 198.3	7 492.9	8 361.5
1993 D	91 973.4	15 402.3	19 755.4	20 732.6	2 995.2	14 799.4	7 681.5	8 208.0
1991 4. VJ	27 094.7	4 795.6	6 164.7	6 086.6	837.2	4 307.5	2 126.1	2 211.8
1992 1. VJ	18 121.0	2 970.8	3 909.5	4 375.6	591.7	2 704.0	1 500.3	1 595.5
2. VJ	21 589.0	3 550.0	4 388.4	5 119.7	703.6	3 533.9	1 773.9	1 948.6
3. VJ	23 524.5	3 917.5	4 698.6	5 391.6	743.0	4 091.4	1 804.1	2 119.8
4. VJ	31 053.6	5 310.2	6 985.1	7 110.7	957.9	4 869.0	2 414.6	2 697.6
1993 1. VJ	17 240.2	2 825.3	3 667.4	4 201.7	589.0	2 507.4	1 456.6	1 534.4
2. VJ	21 540.4	3 502.1	4 415.6	4 949.0	695.8	3 598.3	1 835.9	2 016.4
3. VJ	23 767.8	3 936.4	5 105.0	5 144.8	763.4	4 051.9	1 962.7	2 241.5
4. VJ	29 425.1	5 138.5	6 567.4	6 437.1	947.0	4 641.8	2 426.4	2 615.7

SIEHE FACHSERIE 4, REIHE 7.1.

*) HOCHGERECHNETE ANGABEN DER REPRaesENTATIVEN HANDWERKSBE- RICHTERSTATTUNG AUF BASIS 1976 FUER HANDWERKSUNTERNEHMEN

ALLER GROESSENKlassen, OHNE DIE BESCHAEFTIGTEN UND DEN UM- SATZ DER HANDWERKLICHEN NEBENBETRIEBE. - SYSTEMATIK DER WIRTSCHAFTSZWEIGE (WZ) REV., FASSUNG FUER DIE HANDWERKS- ZAEHLUNG 1977 (KURZBEZEICHNUNGEN).

Ergänzende Angaben für die Bauwirtschaft
5 Witterung im Dezember 1993

Der Dezember war bei unterdurchschnittlicher Sonnenscheindauer zu warm und zu naß.
Die Lufttemperatur lag im Monatsmittel zwischen - 10,0 °C und + 6,6 °C.

- 1. Dekade:** Milde Meeresluftmassen erreichten zum Monatsbeginn Mitteleuropa und beendeten die Kälteperiode, die Mitte November begonnen hatte. Danach überquerten mit stürmischer westlicher Strömung atlantische Tiefausläufer Deutschland. Verbreitet kam es zu Regen, verbunden mit einzelnen Gewittern. Die Tiefsttemperaturen lagen zwischen - 15°C und + 8°C, die Höchsttemperaturen zwischen - 7°C und + 15°C.
- 2. Dekade:** Der Einfluß atlantischer Tiefausläufer über Deutschland setzte sich fort. Verbreitet kam es zu Regen, Schnee- und Graupelschauer mit einzelnen Gewittern, Schneefall bis in tiefe Lagen. Zum Dekadenende traten im Süden und Westen häufig Starkniederschläge auf, die in den Einzugsgebieten von Saar, Mosel, Neckar und später am Niederrhein und bei den einmündenden Nebenflüssen zu katastrophalen Überschwemmungen führten. Die Tiefsttemperaturen lagen zwischen - 6°C und + 13°C, die Höchsttemperaturen zwischen 0°C und + 18°C.
- 3. Dekade:** Der Einfluß atlantischer Tiefausläufer über Deutschland setzte sich weiter fort. Es kam häufig zu Regen, verbreitet zu Schneefällen, vereinzelt zu Gewitter. Zum Monatsende gab es gebietsweise Glätteis. Die Tiefsttemperaturen wurden zwischen - 12°C und + 13°C, die Höchsttemperaturen zwischen 0°C und + 18°C gemessen.

Frosttage (Temperaturminimum unter 0,0 °C) wurden von 12- bis 27mal gemessen.
Eistage (Temperaturmaximum unter 0,0 °C) gab es bis 6mal und in den höheren Lagen bis 18mal.

Quelle: Deutscher Wetterdienst, Offenbach

6 Erwerbstätigkeit
6.1 Arbeitslose, offene Stellen *)
- Früheres Bundesgebiet -

Jahr Monat Landesarbeitsamtsbezirk	Arbeitslose 1)					Offene Stellen 1)				
	insgesamt	darunter				insgesamt	darunter			
		Bauberufe 44 - 47	Bauaus- statter 48 - 49	Tischler 50	Maler, Lackierer 51		Bauberufe 44 - 47	Bauaus- statter 48 - 49	Tischler 50	Maler, Lackierer 51
1989 D	2 037 781	107 656	17 869	25 599	33 271	251 415	15 886	4 175	5 361	4 098
1990 D	1 883 147	82 101	13 877	22 593	27 646	313 604	18 995	5 640	6 531	5 227
1991 D	1 689 365	73 140	12 338	20 114	24 529	331 390	21 265	5 971	6 635	5 863
1992 D	1 808 310	76 122	13 301	21 260	25 343	323 514	21 958	6 491	6 871	6 268
1991 Dezember	1 731 218	79 465	13 210	20 511	31 389	287 387	16 039	5 235	6 333	4 651
1992 Januar	1 875 077	312 328
Februar	1 863 436	337 987
März	1 767 856	89 565	14 533	21 085	27 968	356 619	26 736	6 786	6 929	6 675
April	1 747 105	357 303
Mai	1 704 442	357 671
Juni	1 715 495	65 851	12 181	19 979	20 322	355 520	23 852	6 753	7 211	7 361
Juli	1 827 712	341 458
August	1 821 634	335 471
September	1 783 623	65 664	12 180	21 633	20 636	317 852	21 971	6 979	7 309	6 489
Oktober	1 830 364	289 034
November	1 884 629	258 673
Dezember	2 025 468	87 347	15 410	24 178	33 504	237 116	14 508	5 654	5 735	4 440
1993 Januar	2 257 028	241 751
Februar	2 287 941	252 229
März	2 223 386	108 599	18 373	26 645	36 661	266 431	22 477	6 290	5 303	5 100
April	2 196 743	271 863
Mai	2 147 936	271 475
Juni	2 166 206	77 533	14 942	25 075	25 996	272 543	25 842	7 454	5 678	5 778
Juli	2 325 547	262 829
August	2 314 927	251 168
September	2 288 052	78 484	15 362	27 244	27 707	228 548	22 585	6 971	5 362	4 747
Oktober	2 358 847	201 189
November	2 407 988	189 108
Dezember	2 513 711	104 196	19 386	29 240	43 164	183 388	12 116	4 824	3 840	2 719
davon (Dezember 1993):										
Schleswig-Holstein -										
Hamburg	172 325	6 282	1052	2 054	2 916	10 523	501	158	155	141
Niedersachsen-Bremen	378 715	16 875	2 048	5 599	7 043	22 331	1 122	326	386	259
Nordrhein-Westfalen	764 311	30 265	5 973	9 188	12 085	41 665	2 810	1 012	789	625
Hessen	197 737	5 916	1203	1 998	2 922	14 550	910	409	243	184
Rheinland-Pfalz- Saarland..	185 054	10 061	1 600	2 159	3 166	15 888	764	321	298	180
Baden-Württemberg	319 652	10 409	2 945	3 351	4 897	28 588	1 879	1 013	728	528
Nordbayern	183 479	7 561	1 639	1 974	3 831	15 292	1 490	652	506	297
Südbayern	188 572	10 666	1 756	1 671	3 845	26 866	2 286	777	638	386
Berlin-West	123 866	6 161	1 170	1 246	2 459	7 685	354	156	97	119

*) Kennziffern der Berufe gem. "Klassifizierung der Berufe" (1975):
44 = Maurer, Betonbauer; 45 = Zimmerer, Dachdecker, Gerüstbauer;
46 = Straßen-, Tiefbauer; 47 = Bauhilfsarbeiter; 48 = Bauausstatter;
49 = Raumausstatter, Polsterer; 50 = Tischler, Modellbauer;
51 = Maler, Lackierer und verwandte Berufe.

1) Stand jeweils am Monatsende. Arbeitslose und offene Stellen in Bauberufen werden nur vierteljährlich zum Quartalsende ermittelt.

Quelle: Bundesanstalt für Arbeit, Nürnberg

Ergänzende Angaben für die Bauwirtschaft

- Früheres Bundesgebiet -

6 Erwerbstätigkeit

6.2 Kurzarbeitergeld nach Ausmaß des Arbeitsausfalls *)

Jahr — Monatsmitte	Betriebe mit Kurzarbeitern	Im Abrechnungszeitraum des Stichtags hatten Anspruch auf Kurzarbeitergeld				
		Männer und Frauen	davon für einen Arbeitsausfall von ... % der betriebsüblichen Arbeitszeit			
			bis 25	über 25 bis 50	über 50 bis 75	über 75
Insgesamt						
1993 Dezember	11 847	556 192	291 310	210 349	31 714	22 819
darunter Bauhauptgewerbe 1)						
1992 D	813	18 532	5 807	7 683	3 220	1 822
1993 D	1 188	27 237	7 302	11 360	5 248	3 328
1991 Dezember	584	12 590	4 458	5 825	1 372	935
1992 Januar	1 186	32 764	7 095	13 443	7 357	4 869
Februar	1 520	39 918	7 385	15 686	11 336	5 511
März	1 513	37 071	10 611	16 738	6 095	3 627
April	1 151	27 122	10 535	11 195	3 761	1 631
Mal	851	20 175	8 047	8 580	1 617	1 931
Juni	554	11 247	4 290	4 795	1 308	854
Juli	358	6 340	2 734	2 297	907	402
August	274	3 640	1 609	1 447	327	257
September	313	4 413	1 877	1 650	697	189
Oktober	413	6 655	2 354	2 934	974	393
November	674	13 144	5 068	5 385	2 069	822
Dezember	951	19 892	8 083	8 045	2 186	1 578
1993 Januar	1 708	46 420	8 200	18 903	11 446	7 871
Februar	2 377	60 764	10 463	25 717	14 650	9 934
März	2 381	59 241	12 674	26 321	12 861	7 385
April	1 692	40 912	13 439	17 118	7 276	3 079
Mal	1 085	24 797	9 627	9 778	3 312	2 082
Juni	857	17 842	7 195	7 304	1 863	1 480
Juli	640	11 121	4 121	4 659	1 262	1 079
August	483	7 511	2 531	3 482	836	662
September	557	8 741	2 667	3 689	1 336	1 049
Oktober	649	10 665	3 861	4 089	1 399	1 316
November	859	16 800	5 487	6 991	2 467	1 855
Dezember	993	22 032	7 362	8 266	4 265	2 139
darunter Ausbau- und Bauhilfsgewerbe 1)						
1992 D	170	1 105	344	489	192	80
1993 D	372	2 701	775	1300	399	227
1991 Dezember	102	472	167	174	60	71
1992 Januar	200	1 348	428	496	315	109
Februar	328	2 363	523	1 177	445	218
März	331	2 225	610	1 048	420	147
April	230	1 443	425	682	256	80
Mal	154	1 010	313	457	169	71
Juni	123	647	209	311	97	30
Juli	87	469	156	225	30	58
August	80	336	135	120	57	24
September	82	525	250	221	25	29
Oktober	102	640	247	235	107	51
November	131	939	341	408	145	45
Dezember	194	1 320	495	488	239	88
1993 Januar	338	2 896	781	1 254	437	424
Februar	568	4 705	1 067	2 274	921	443
März	658	5 280	1 322	2 574	907	477
April	536	4 181	1 138	2 300	482	261
Mal	404	2 978	922	1 539	327	190
Juni	309	2 234	791	1 039	275	129
Juli	249	1 687	641	726	190	130
August	220	1 261	489	530	147	95
September	240	1 351	468	537	225	121
Oktober	272	1 746	490	870	250	136
November	290	1 779	494	899	263	123
Dezember	375	2 318	699	1059	360	200

*) Die Statistik erfaßt die Betriebe bzw. Betriebsteile, für die dem Arbeitsamt Kurzarbeit angezeigt wurde.

1) Wirtschaftsgruppen 59 - 61 gem. Verzeichnis der Wirtschaftszweige für die Statistik der Bundesanstalt für Arbeit (Ausgabe 1973).

Ergänzende Angaben für die Bauwirtschaft
- Früheres Bundesgebiet -

6 Erwerbstätigkeit

6.3 Kurzarbeit im Bauhauptgewerbe nach Landesarbeitsamtsbezirken

Wirtschaftsgruppen 59 - 60 *)

Jahr Stichtag 1)	Schleswig- Holstein - Hamburg	Nieder- sachsen - Bremen	Nord- rhein- West- falen	Hessen	Rheinland- Pfalz - Saarland	Baden- Württem- berg	Nord- bayern	Süd- bayern	Berlin (West)	Früheres Bundesgebiet
Betriebe mit Kurzarbeitern 2)										
1992 D	133	172	166	65	79	72	37	53	36	813
1993 D	117	170	239	101	118	253	61	87	42	1188
1991 Dezember	131	111	123	42	59	33	28	26	31	584
1992 Januar	201	280	193	133	115	79	68	67	50	1 186
Februar	265	361	258	147	163	111	79	81	55	1 520
März	272	375	256	130	142	110	73	83	72	1 513
April	233	272	196	94	103	84	51	61	57	1 151
Mai	153	173	200	55	79	54	37	53	47	851
Juni	94	113	141	21	58	36	20	42	29	554
Juli	56	59	98	16	28	31	14	35	21	358
August	43	54	72	13	23	24	5	31	9	274
September	46	67	74	14	35	32	4	24	17	313
Oktober	52	72	105	23	46	49	12	31	23	413
November	78	100	169	47	65	102	29	58	26	674
Dezember	104	134	233	83	88	153	52	73	31	951
1993 Januar	172	294	328	187	168	265	100	143	51	1 708
Februar	224	378	436	235	235	476	133	191	69	2 377
März	237	354	441	225	234	488	131	177	74	2 361
April	194	237	351	129	178	344	88	110	61	1 692
Mai	126	124	241	75	113	227	50	74	55	1 085
Juni	83	101	194	64	85	186	39	60	45	857
Juli	58	69	142	52	65	130	34	57	33	640
August	43	70	93	28	45	120	21	41	22	483
September	52	65	115	32	53	149	26	44	21	557
Oktober	50	86	148	39	63	174	33	38	18	649
November	72	124	183	63	77	232	39	45	24	859
Dezember	93	138	201	79	103	247	36	68	28	893
Kurzarbeiter										
1992 D	2 645	4 104	2 575	1 878	1 331	1 239	1 606	1 643	1 510	18 531
1993 D	2 448	4 679	4 538	2 453	2 297	4 540	2 224	2 616	1 442	27 237
1991 Dezember	2 694	2 554	1 774	1 072	995	467	1 242	828	964	12 590
1992 Januar	4 416	7 859	3 178	4 843	2 116	1 565	4 123	2 764	1 900	32 764
Februar	5 517	9 723	4 111	4 779	3 087	2 083	4 508	3 272	2 838	39 918
März	5 232	9 113	4 088	4 106	2 598	2 057	3 365	2 909	3 603	37 071
April	4 402	6 511	2 936	2 639	2 170	1 616	2 309	2 046	2 493	27 122
Mai	3 192	3 981	3 448	1 501	1 696	1 066	1 564	1 893	1 834	20 175
Juni	1 652	2 304	1 955	389	800	573	499	1 539	1 536	11 247
Juli	802	1 080	1 131	151	417	340	168	1 023	1 228	6 340
August	496	783	836	116	227	261	109	510	302	3 640
September	690	910	1 001	67	459	457	91	372	366	4 413
Oktober	1 003	1 415	1 761	533	505	455	203	409	371	6 655
November	1 708	2 228	2 508	1 445	835	1 621	813	1 253	733	13 144
Dezember	2 624	3 345	3 947	1 966	1 064	2 775	1 525	1 729	917	19 892
1993 Januar	4 407	9 126	6 803	5 435	3 893	5 766	4 285	5 048	1 857	46 420
Februar	5 080	11 289	9 219	6 476	5 245	8 763	5 526	6 570	2 596	60 764
März	5 218	10 849	8 982	6 189	5 055	9 103	5 199	5 998	2 648	59 241
April	4 064	6 802	7 249	3 222	3 543	6 545	3 469	3 780	2 238	40 912
Mai	2 633	3 408	4 567	1 563	2 002	4 596	2 110	2 247	1 671	24 797
Juni	1 521	2 318	3 569	997	1 385	3 563	1 341	1 456	1 692	17 842
Juli	1 030	1 236	2 263	731	918	1 811	881	1 146	1 105	11 121
August	552	1 069	1 366	399	526	1 775	421	689	714	7 511
September	832	1 045	1 550	530	922	2 187	540	590	545	8 741
Oktober	940	1 575	2 204	746	969	2 304	688	540	699	10 665
November	1 194	3 238	3 184	1 411	1 141	3 836	979	1 172	645	16 800
Dezember	1 904	4 198	3 700	1 734	1 870	4 230	1 246	2 155	895	22 032

*) Wirtschaftsgruppen 59 - 60 gem. Verzeichnis der Wirtschaftszweige für die Statistik der Bundesanstalt für Arbeit (Ausgabe 1973).

2) Die Statistik erfaßt die Betriebe bzw. Betriebsstelle, für die dem Arbeitsamt Kurzarbeit angezeigt wurde.

1) Stichtag jeweils 15. des Monats.

Ergänzende Angaben für die Bauwirtschaft
- Früheres Bundesgebiet -

6 Erwerbstätigkeit

6.4 Kurzarbeit im Ausbau- und Bauhilfsgewerbe nach Landesarbeitsamtsbezirken

Wirtschaftsgruppe 61 *)

Jahr Stichtag 1)	Schleswig- Holstein - Hamburg	Nieder- sachsen - Bremen	Nord- rhein- West- falen	Hessen	Rheinland- Pfalz - Saarland	Baden- Württem- berg	Nord- bayern	Süd- bayern	Berlin (West)	Früheres Bundesgebiet
Betriebe mit Kurzarbeitern 2)										
1992 D	22	26	41	13	15	26	13	9	6	170
1993 D	31	41	83	39	30	91	23	22	11	372
1991 Dezember	12	16	31	9	10	12	7	1	4	102
1992 Januar	18	35	54	21	20	25	15	7	5	200
Februar	42	53	72	31	28	56	20	16	10	328
März	45	57	61	29	29	56	22	17	15	331
April	33	37	51	19	15	32	19	13	11	230
Mai	24	23	38	8	16	21	10	9	5	154
Juni	19	11	31	9	10	17	15	8	3	123
Juli	15	8	24	6	6	13	7	4	4	87
August	14	14	25	3	6	7	9	1	1	80
September	9	15	24	3	9	10	6	5	1	82
Oktober	11	13	28	4	11	16	7	7	5	102
November	13	17	39	8	13	20	10	5	6	131
Dezember	20	23	41	20	22	33	16	11	8	194
1993 Januar	36	39	64	45	27	79	18	21	9	338
Februar	58	67	113	64	44	139	34	31	18	568
März	64	76	136	65	54	165	39	39	20	658
April	49	72	116	40	36	135	38	36	14	536
Mai	39	41	99	31	29	95	32	26	12	404
Juni	24	28	72	27	25	66	26	31	10	309
Juli	16	28	58	34	22	49	14	21	7	249
August	16	32	52	24	19	42	11	16	8	220
September	12	29	57	29	19	59	13	14	8	240
Oktober	14	22	76	29	20	77	14	10	10	272
November	19	27	62	35	24	84	17	12	10	290
Dezember	30	35	89	48	36	98	23	8	8	375
Kurzarbeiter										
1992 D	136	187	243	128	93	104	68	55	93	1 105
1993 D	211	338	562	383	164	580	153	162	149	2 701
1991 Dezember	44	84	184	45	36	20	22	2	33	472
1992 Januar	98	234	277	302	137	86	92	22	100	1 348
Februar	274	559	425	315	177	237	117	97	162	2 363
März	333	438	361	302	194	259	101	105	132	2 225
April	198	324	258	165	116	122	82	89	89	1 443
Mai	138	227	207	98	90	71	37	30	112	1 010
Juni	96	72	149	88	61	42	60	51	28	647
Juli	92	41	114	22	12	47	20	12	109	469
August	61	49	98	18	37	24	28	5	16	336
September	44	63	173	10	63	41	21	49	61	525
Oktober	46	52	186	18	42	80	63	56	97	640
November	90	77	330	58	58	121	71	39	95	939
Dezember	156	108	333	135	128	122	124	99	115	1 320
1993 Januar	336	368	470	557	186	499	177	153	148	2 896
Februar	494	682	724	685	278	1 001	221	248	372	4 705
März	539	726	958	726	349	1 136	253	309	284	5 280
April	345	594	867	510	205	897	245	339	179	4 181
Mai	234	422	663	347	163	585	197	222	145	2 978
Juni	109	192	567	219	120	471	190	243	123	2 234
Juli	64	215	457	273	111	273	95	125	74	1 687
August	62	219	297	160	83	217	64	74	85	1 261
September	47	135	311	210	72	336	64	55	121	1 351
Oktober	59	144	463	311	108	423	79	50	109	1 748
November	87	192	369	257	97	521	92	76	88	1 779
Dezember	159	168	593	335	197	598	162	46	60	2 318

*) Wirtschaftsgruppe 61 gem. Verzeichnis der Wirtschaftszweige für die Statistik der Bundesanstalt für Arbeit (Ausgabe 1973).

1) Stichtag jeweils 15. des Monats.

2) Die Statistik erfaßt die Betriebe bzw. Betriebstelle, für die dem Arbeitsamt Kurzarbeit angezeigt wurde.

Quelle: Bundesanstalt für Arbeit, Nürnberg

Ergänzende Angaben für die Bauwirtschaft

6 Erwerbstätigkeit

6.5 Angezeigter witterungsbedingter Arbeitsausfall im Baugewerbe vom 1. November 1993 bis 1. Januar 1994

Landesarbeitsamtsbezirk	Zahl der angezeigten Ausfalltagewerke 1) (einschl. der nachträglich anerkannten)							dar. nachträgl. anerkannte
	im Monat November	in der Woche vom ... bis ... 1993					1.11.1993 - 4.12.1993	
		1.11. - 6.11.	8.11. - 13.11.	15.11. - 20.11.	22.11. - 27.11.	29.11. - 4.12.		
Nord (ohne Mecklenburg-Vorpommern)	257 096	1 504	16 321	23 401	158 194	134 754	334 174	9 433
Mecklenburg-Vorpommern	126 585	1 356	1 893	7 009	81 078	80 628	171 964	7 733
Niedersachsen-Bremen	526 250	938	15 374	55 759	306 842	318 133	697 048	16 418
Nordrhein-Westfalen	741 845	318	35 842	64 091	433 530	372 172	905 953	27 333
Hessen	261 040	562	3 844	13 861	163 240	200 350	381 857	15 785
Rheinland-Pfalz- Saarland	227 151	162	3 076	14 215	124 894	129 362	271 709	4 403
Baden-Württemberg	499 832	525	28 703	67 371	246 673	305 284	648 556	13 835
Nordbayern	232 134	391	9 576	25 523	103 765	171 331	310 588	7 282
Südbayern	424 059	735	5 147	68 831	183 620	224 053	482 386	21 045
Berlin (West)	115 401	904	5 841	12 049	64 202	60 811	143 807	2 794
Berlin (Ost)- Brandenburg	334 420	2 014	5 200	20 272	167 627	179 608	374 721	18 445
Sachsen-Anhalt- Thüringen	407 734	1 877	4 963	38 279	224 583	297 849	567 551	47 150
Sachsen	321 784	1 654	4 794	46 541	168 586	193 872	415 447	39 927
Deutschland	4 475 331	12 940	140 574	457 202	2 426 834	2 668 207	5 705 757	231 593
Früheres Bundesgebiet	3 284 808	6 039	123 724	345 101	1 784 960	1 916 250	4 176 074	118 338
Vorjahr	1 972 575	2 249 510	130 182
Neue Länder und Berlin - Ost ...	1 190 523	6 901	16 850	112 101	641 874	751 957	1 529 683	113 255
Vorjahr	225 140	236 748	53 647

Landesarbeitsamtsbezirk	Zahl der angezeigten Ausfalltagewerke 1) (einschl. der nachträglich anerkannten)							dar. nachträgl. anerkannte
	im Monat Dezember 1993	in der Woche vom ... bis ... 1993				1.11.1993 - 1.1.1994		
		6.12. - 11.12.	13.12. - 18.12.	20.12. - 25.12.	27.12. - 1.1.94			
Nord (ohne Mecklenburg-Vorpommern)	288 520	77 032	91 996	40 987	1 427	545 616	24 406	
Mecklenburg-Vorpommern	106 480	24 868	23 838	10 755	1 640	233 065	25 494	
Niedersachsen-Bremen	548 728	126 705	140 787	106 618	3 822	1 074 978	45 901	
Nordrhein-Westfalen	926 687	251 356	236 627	264 560	10 036	1 668 532	86 964	
Hessen	446 816	77 862	115 463	120 702	11 972	707 856	54 487	
Rheinland-Pfalz- Saarland	355 528	75 674	112 027	120 886	2 383	582 679	23 964	
Baden-Württemberg	555 103	134 165	120 646	146 857	4 711	1 054 935	41 112	
Nordbayern	305 476	58 687	72 292	95 265	2 780	537 610	22 350	
Südbayern	288 014	80 641	62 414	83 782	2 850	712 073	47 292	
Berlin-West	73 617	12 150	17 565	14 270	1 226	189 018	7 580	
Berlin-Ost - Brandenburg	161 389	44 063	39 719	34 340	2 966	495 809	52 234	
Sachsen-Anhalt - Thüringen	426 032	87 897	72 918	83 241	22 159	833 766	122 319	
Sachsen	252 189	61 182	43 036	46 465	7 843	573 973	102 878	
Deutschland	4 734 579	1 110 282	1 149 328	1 168 728	75 815	9 209 910	656 982	
Früheres Bundesgebiet	3 788 489	892 272	969 817	993 927	41 207	7 073 297	354 056	
Vorjahr	994 045	2 966 635	194 733	
Neue Länder und Berlin-Ost	946 090	218 010	179 511	174 801	34 608	2 136 613	302 926	
Vorjahr	112 422	337 562	92 761	

1) Als Ausfalltagewerk gilt ein Tag, an dem aus Witterungsgründen für eine Person mindestens 1 Stunde der Arbeitszeit ausgefallen ist.

Ergänzende Angaben für die Bauwirtschaft

6 Erwerbstätigkeit

6.6 Arbeitslose, offene Stellen in den neuen Ländern und Berlin-Ost *)

Monat ----- Land	Arbeitslose 1)					Offene Stellen 1)					Kurz- arbeiter 2)	Beschäftigte in Arbeits- beschaf- fungsmaß- nahmen 1)
	Insgesamt	darunter				Insgesamt	darunter					
		Bauberufe 44 - 47	Bauaus- statter 48 - 49	Tischler 50	Maler, Lackierer 51		Bauberufe 44 - 47	Bauaus- statter 48 - 49	Tischler 50	Maler, Lackierer 51		
1992 D	1 170 261	32 498	3 754	5 941	6 943	32 723	4 410	544	806	611	369 997	388 000
1991 Januar	757 162	22 963	1 840 639	34 409
Februar	786 992	20 788	1 947 059	48 967
März	808 349	31 764	3 074	5 824	5 802	20 879	2 680	412	505	438	1 989 815	62 549
April	836 940	22 854	2 018 907	84 882
Mai	842 285	25 327	1 968 477	113 599
Juni	842 504	29 614	3 051	5 733	5 472	31 733	4 818	536	642	647	1 898 937	148 235
Juli	1 068 639	40 253	1 610 775	209 907
August	1 063 237	43 586	1 448 847	261 804
September	1 028 751	27 985	3 280	6 078	5 805	42 958	7 113	602	928	771	1 333 362	313 029
Oktober	1 048 527	41 114	1 199 875	348 364
November	1 030 719	35 850	1 103 449	371 055
Dezember	1 037 709	29 760	3 425	5 750	6 485	35 441	4 961	439	821	561	1 034 543	389 881
1992 Januar	1 343 449	39 754	520 591	393 487
Februar	1 290 375	34 180	518 849	399 561
März	1 220 138	36 423	4 175	6 292	7 795	33 281	4 657	563	788	583	493 940	401 471
April	1 195 962	31 251	468 263	404 460
Mai	1 149 140	30 245	436 533	404 853
Juni	1 123 202	31 464	3 652	5 946	6 504	31 859	3 829	526	811	622	417 383	401 880
Juli	1 188 234	31 223	337 758	388 692
August	1 168 732	31 258	287 150	381 429
September	1 110 751	30 396	3 565	5 780	6 607	32 276	4 610	548	825	721	251 476	374 902
Oktober	1 097 452	31 438	240 017	369 701
November	1 086 464	31 728	238 571	363 332
Dezember	1 100 749	33 655	3 822	5 739	7 247	32 916	4 130	643	782	474	233 431	354 717
1993 Januar	1 184 365	35 536	214 487	325 510
Februar	1 180 680	32 609	234 934	314 574
März	1 140 559	41 419	4 055	6 065	9 200	32 220	5 138	560	840	730	246 006	302 257
April	1 117 883	31 570	231 146	282 633
Mai	1 096 580	36 017	215 064	268 427
Juni	1 099 696	32 463	3 923	5 288	6 964	37 767	5 315	974	989	752	200 601	251 902
Juli	1 166 520	36 914	155 331	223 077
August	1 174 721	39 731	143 299	209 740
September	1 159 171	32 707	3 834	5 697	6 847	37 916	5 719	1 010	929	865	143 383	202 848
Oktober	1 165 736	37 468	135 124	213 778
November	1 151 615	41 690	132 316	226 542
Dezember	1 175 211	40 936	4 228	5 775	8 485	36 292	5 178	1 022	823	554	125 449	240 774
davon (Juni 1993):												
Mecklenburg-Vorp.	145 680	5 742	608	760	1 141	4 786	502	89	87	82	10 404	
Brandenburg	177 421	5 574	592	788	937	5 667	950	138	152	81	27 577	
Sachsen-Anhalt	217 475	8 087	790	1 108	1 568	6 524	814	158	109	100	48 162	
Sachsen	298 118	6 234	807	1 097	1 490	11 492	1 924	258	351	268	68 326	
Thüringen	182 551	4 635	817	1 123	1 292	5 403	596	173	140	128	40 884	
Berlin-Ost	78 451	2 191	309	414	536	3 895	529	160	150	93	5 248	
davon (September 1993):												
Mecklenburg-Vorp.	145 886	5 516	630	771	991	4 530	661	67	81	59	5 973	
Brandenburg	181 778	5 705	584	772	957	5 789	1 072	183	114	118	18 579	
Sachsen-Anhalt	229 855	8 376	785	1 181	1 482	7 029	577	84	140	83	31 327	
Sachsen	326 176	6 088	863	1 252	1 622	11 240	2 220	364	325	404	49 485	
Thüringen	195 660	4 800	645	1 226	1 272	4 843	634	127	153	112	34 254	
Berlin-Ost	79 816	2 222	327	495	523	4 485	555	185	116	89	3 765	
davon (Dezember 1993):												
Mecklenburg-Vorp.	152 645	6 415	631	802	1 180	3 436	462	55	45	34	...	
Brandenburg	179 579	6 823	674	830	1 165	5 054	975	165	179	61	...	
Sachsen-Anhalt	229 239	9 927	849	1 153	1 847	7 584	711	77	116	97	...	
Sachsen	331 942	8 332	938	1 293	1 908	11 081	2 235	454	285	250	...	
Thüringen	202 779	6 682	775	1 205	1 717	3 642	358	80	89	41	...	
Berlin-Ost	79 027	2 757	361	492	668	5 495	437	191	109	71	...	

*) Kennziffern der Berufe gem. "Klassifizierung der Berufe" (1975):
 44 = Maurer, Betonbauer; 45 = Zimmerer, Dachdecker, Gerüstbauer;
 46 = Straßen-, Tiefbauer; 47 = Bauhilfsarbeiter; 48 = Bauausstatter;
 49 = Raumausstatter, Polsterer; 50 = Tischler, Modellbauer;
 51 = Maler, Lackierer und verwandte Berufe.

1) Stand jeweils am Monatsende. Arbeitslose und offene Stellen
 in Bauberufen werden nur vierteljährlich zum Quartalsende
 ermittelt.
 2) Stichtag jeweils 15. des Monats.

Quelle: Bundesanstalt für Arbeit, Nürnberg

Ergänzende Angaben für die Bauwirtschaft
 6 Erwerbstätigkeit
 6.7 Kurzarbeitergeld nach Ausmaß des Arbeitsausfalls in den neuen Ländern und Berlin-Ost *)

Jahr --- Monatmitte 1)	Betriebe mit Kurzarbeitern	Im Abrechnungszeitraum des Stichtags hatten Anspruch auf Kurzarbeitergeld 1)				
		Männer und Frauen	davon für einen Arbeitsausfall von ... % der betriebsüblichen Arbeitszeit			
			bis 25	über 25 bis 50	über 50 bis 75	über 75
Insgesamt						
1993 Dezember	4 898	125 449	48 713	35 828	16 191	24 717
darunter Bauhauptgewerbe 2)						
1992 D	614	20 441	4 984	7 023	4 614	3 620
1993 D	449	12 470	3 664	3 816	2 223	2 567
1992 Dezember	277	7 455	2 265	2 402	1 385	1 403
1993 Januar	497	15 893	4 355	5 009	2 799	3 730
Februar	769	22 806	6 294	6 478	4 167	5 847
März	917	28 813	8 200	7 570	4 784	6 259
April	745	20 249	6 438	5 812	3 778	4 221
Mai	549	15 160	4 078	4 690	2 841	3 281
Juni	480	11 455	3 778	3 445	2 092	2 140
Juli	311	7 135	2 445	2 318	1 498	874
August	237	6 574	1 884	1 928	1 006	758
September	211	4 918	1 825	1 688	742	683
Oktober	191	5 253	1 948	1 531	987	789
November	204	6 008	2 061	2 105	1 044	798
Dezember	272	8 382	3 062	2 973	918	1 429
darunter Ausbau- und Bauhilfsgewerbe 2)						
1992 D	390	3 462	918	1 166	811	568
1993 D	391	3 165	1 093	1 165	450	458
1992 Dezember	236	1 953	760	650	223	300
1993 Januar	368	3 401	1 001	1 356	642	602
Februar	566	5 510	1 882	2 035	753	840
März	762	7 034	2 121	2 699	1 132	1 082
April	682	5 732	2 053	1 968	874	839
Mai	543	4 500	1 739	1 484	606	691
Juni	446	3 230	1 029	1 315	426	460
Juli	308	2 011	795	721	244	251
August	230	1 451	708	417	167	159
September	195	1 339	504	522	160	153
Oktober	174	1 019	463	321	119	116
November	169	1 100	368	433	118	161
Dezember	228	1 650	429	730	255	236

6.8 Kurzarbeit nach Landesarbeitsamtsbezirken in den neuen Ländern und Berlin-Ost *)

Jahr --- Stichtag 1)	Bauhauptgewerbe Wirtschaftsgruppen 59 - 60 2)					Ausbau- und Bauhilfsgewerbe Wirtschaftsgruppe 61 2)				
	Nord (nur Mecklenburg- Vorpommern)	Sachsen- Anhalt Thüringen	Sachsen	Berlin(Ost)- Branden- burg	Neue Länder und Berlin-Ost	Nord (nur Mecklenburg- Vorpommern)	Sachsen- Anhalt Thüringen	Sachsen	Berlin(Ost)- Branden- burg	Neue Länder und Berlin-Ost
Betriebe mit Kurzarbeitern										
1992 D	161	199	91	163	614	56	165	83	66	360
1993 D	74	162	88	128	449	40	152	101	96	391
1992 Dezember	48	94	44	91	277	41	86	47	62	236
1993 Januar	90	184	84	139	497	51	136	88	93	368
Februar	151	275	153	190	769	79	229	143	135	566
März	148	321	203	245	917	91	283	201	187	762
April	126	253	170	196	745	84	234	192	172	682
Mai	94	200	88	157	549	63	210	133	137	543
Juni	68	177	90	147	480	42	176	114	114	448
Juli	44	120	53	84	311	21	133	75	77	306
August	32	82	45	78	237	13	97	60	60	230
September	28	77	40	68	211	10	81	58	46	196
Oktober	27	77	37	50	191	8	80	49	37	174
November	27	77	39	61	204	7	69	47	46	169
Dezember	49	95	43	85	272	12	96	54	66	228
Kurzarbeiter										
1992 D	4 429	6 508	3 512	5 993	20 441	536	1 559	741	627	3 462
1993 D	2 039	4 697	2 603	3 131	12 470	265	1 340	665	695	3 165
1992 Dezember	1 523	2 679	1 139	2 114	7 455	277	892	292	492	1 953
1993 Januar	2 934	6 194	2 513	4 252	15 893	368	1 345	827	681	3 401
Februar	4 566	7 789	4 669	5 782	22 806	542	2 157	1 476	1 335	5 510
März	3 793	10 126	6 107	6 787	28 813	605	2 668	2 142	1 621	7 034
April	3 066	7 705	4 752	4 728	20 249	518	2 228	1 689	1 291	5 732
Mai	2 531	5 907	2 866	3 856	15 160	437	1 830	1 254	979	4 500
Juni	1 628	4 230	2 254	3 143	11 455	229	1 383	965	653	3 230
Juli	1 363	2 784	1 073	1 915	7 135	133	1 018	546	314	2 011
August	735	2 139	1 292	1 408	5 574	93	798	326	238	1 451
September	551	1 870	1 088	1 407	4 916	73	746	285	235	1 339
Oktober	798	2 229	1 136	1 090	5 253	54	573	223	169	1 019
November	695	2 294	1 480	1 539	6 008	44	521	287	248	1 100
Dezember	1 609	3 093	2 010	1 670	8 382	87	620	351	362	1 650

*) Die Statistik erfaßt die Betriebe bzw. Betriebsteile, für die dem Arbeitsamt Kurzarbeit angezeigt wurde.

1) Stichtag jeweils 15. des Monats.

2) Wirtschaftsgruppen 59 - 61 gem. Verzeichnis der Wirtschaftszweige für die Statistik der Bundesanstalt für Arbeit (Ausg. 1973).

Quelle: Bundesanstalt für Arbeit, Nürnberg

Ergänzende Angaben für die Bauwirtschaft
- Früheres Bundesgebiet -
7 Preise

7.1 Ausgewählte Preisindizes für Bauwerke (Neubau) *)

7.1.1 Wohn- und Nichtwohngebäude
1985 = 100

Jahr	Bauleistungen für Wohngebäude nach Leistungsgruppen									
	Bauleistungen am Bauwerk	Rohbauarbeiten								
		Insgesamt	Erdarbeiten	Mauerarbeiten	Beton- und Stahlbetonarbeiten	Naturwerksteinarbeiten	Betonwerksteinarbeiten	Zimmer- und Holzbauarbeiten	Abdichtungsarbeiten	Dachdeckungs- und Dachabdichtungsarbeiten
1991 D	124,3	124,2	129,1	126,8	122,6	124,3	124,6	123,3	128,3	121,6
1992 D	131,3	130,8	137,8	133,8	127,8	132,1	133,8	129,1	134,3	128,6
1993 D	137,2	135,9	143,2	139,7	131,6	138,2	141,7	134,0	141,3	136,3
1991 November	126,5	126,4	132,1	129,0	124,3	127,0	127,5	125,3	128,7	124,3
1992 Februar	126,5	128,0	134,4	131,1	125,6	128,8	130,1	126,0	130,8	126,6
Mai	131,0	130,6	137,7	133,6	127,9	131,9	133,5	128,8	133,8	127,8
August	132,7	132,1	139,8	135,1	128,8	133,6	135,6	130,6	138,0	131,7
November	133,1	132,4	139,5	135,4	128,8	133,9	136,2	130,9	138,8	132,3
1993 Februar	135,4	134,1	141,4	137,5	130,1	135,8	139,5	132,4	138,5	134,5
Mai	137,4	136,4	144,0	140,3	132,4	138,3	141,8	134,1	141,6	135,8
August	138,0	136,8	144,1	140,4	132,1	139,2	142,7	134,8	142,4	137,5
November	138,1	136,5	143,4	140,4	131,9	139,5	142,8	134,8	142,5	137,6

Jahr	Bauleistungen für Wohngebäude nach Leistungsgruppen									
	Rohbauarbeiten			Ausbauarbeiten						
	Putz- und Stuckarbeiten	Gerüstarbeiten	Insgesamt	Klempnerarbeiten	Fliesen- und Plattenarbeiten	Estricharbeiten	Tischlerarbeiten	Metallob- und Schlosserarbeiten	Verglasungsarbeiten	Maier- und Lackierarbeiten
1991 D	123,8	117,7	124,4	120,6	125,0	123,0	122,0	126,8	128,3	122,3
1992 D	131,5	122,9	132,2	127,7	131,7	131,4	128,4	134,4	136,2	130,0
1993 D	137,4	126,3	139,2	133,8	138,2	137,8	133,9	141,4	143,2	137,0
1991 November	126,1	119,4	126,8	122,9	127,3	125,7	124,0	129,0	130,9	124,7
1992 Februar	127,8	120,0	129,3	125,5	128,5	128,6	126,4	131,3	133,0	125,8
Mai	131,2	122,8	131,8	127,0	130,9	131,1	128,1	134,2	136,1	128,8
August	133,0	124,3	133,6	128,8	133,5	132,7	129,2	135,6	137,4	132,7
November	133,8	124,3	134,2	129,5	133,7	133,0	129,7	136,4	139,3	132,7
1993 Februar	135,5	125,0	137,2	132,0	135,8	135,8	132,4	139,6	141,0	134,5
Mai	137,7	126,5	139,0	133,1	138,3	137,8	133,8	141,1	142,6	136,3
August	138,2	127,3	140,0	134,7	139,3	138,6	134,4	141,9	144,2	138,8
November	138,0	126,4	140,5	135,2	139,3	138,9	134,9	142,8	145,0	138,4

Jahr	Bauleistungen für Wohngebäude nach Leistungsgruppen						Bauleistungen am Bauwerk		
	Ausbauarbeiten		Heiz- und zentrale Wassererwärmungsanlagen	Gas-, Wasser-, Abwasserinstallationen in Gebäuden	elektrische Kabel- und Leitungsanlagen in Gebäuden	Bürogebäude	landwirtschaftliche Betriebsgebäude	gewerbliche Betriebsgebäude	
	Bodenbelagarbeiten	Tapezierarbeiten							
1991 D	121,0	121,3	127,7	126,6	126,6	124,4	124,7	124,4	
1992 D	127,6	128,5	137,4	136,8	134,5	131,2	132,0	130,5	
1993 D	134,3	135,4	146,0	144,9	142,0	137,0	137,7	135,5	
1991 November	122,4	123,6	130,7	129,8	128,4	128,6	127,0	126,5	
1992 Februar	125,4	124,5	133,9	133,4	131,5	128,6	129,2	128,1	
Mai	127,3	127,3	136,7	136,1	134,5	131,0	131,6	130,1	
August	128,5	131,1	138,9	138,2	135,5	132,4	133,3	131,8	
November	129,0	131,2	139,9	139,3	136,3	132,8	133,7	131,9	
1993 Februar	132,7	132,8	143,7	142,7	140,2	135,3	136,0	134,0	
Mai	134,1	134,4	145,7	144,5	141,9	137,0	137,9	135,8	
August	134,9	137,3	147,0	145,9	142,7	137,6	138,5	138,2	
November	135,3	137,2	147,7	146,4	143,2	137,9	138,5	138,1	

7.1.2 Sonstige Bauwerke
1985 = 100

Jahr	Bauleistungen am Bauwerk								
	Straßenbau	Bundesautobahnen	Bundes- und Landesstraßen	Brücken im Straßenbau	Spannbetonüberbau	Stahlbetonüberbau	Stahlüberbau	Überbau in Stahlverbundkonstruktionen	Ortskanäle
1991 D	121,0	121,6	120,5	122,1	121,6	123,1	122,4	122,1	124,6
1992 D	127,7	128,3	127,1	126,8	126,4	128,5	125,5	125,8	131,8
1993 D	131,0	131,9	130,1	130,4	130,1	132,3	128,7	129,2	138,5
1991 November	123,3	123,9	122,8	123,8	123,2	124,8	124,2	123,9	127,0
1992 Februar	125,3	125,9	124,7	124,8	124,4	126,3	124,0	124,1	129,1
Mai	127,7	128,3	127,1	126,7	126,4	128,5	125,5	125,4	131,8
August	128,9	129,5	128,2	127,9	127,4	129,6	126,6	126,8	133,0
November	128,9	129,6	128,2	127,7	127,3	128,4	126,4	126,7	133,3
1993 Februar	130,5	131,4	129,7	128,9	128,7	130,9	126,9	127,5	135,3
Mai	131,6	132,5	130,8	130,8	130,5	132,8	128,7	129,3	137,1
August	131,2	132,1	130,3	131,1	130,7	132,8	129,7	130,0	137,0
November	130,7	131,7	129,7	130,6	130,4	132,5	129,5	129,8	138,5

Siehe Fachserie 17, Reihe 4.

*) Einschl. Umsatz- (Mehrwert-) steuer.

Ergänzende Angaben für die Bauwirtschaft

7 Preise

7.2 Kaufwerte für Bauland

Jahr 1) Vierteljahr	Bauland insgesamt				Darunter: baureifes Land			
	Fälle	Fläche	Kaufsumme	Kaufwert	Fälle	Fläche	Kaufsumme	Kaufwert
	Anzahl	1 000 m ²	1 000 DM	DM / m ²	Anzahl	1 000 m ²	1 000 DM	DM / m ²
Früheres Bundesgebiet								
1980	97 624	118 366	7 389 197	62,43	76 221	74 122	6 078 798	82,01
1981	78 245	91 907	6 670 292	72,68	61 641	57 548	5 628 716	98,07
1982	78 765	79 858	6 627 542	82,99	58 643	49 682	5 573 579	111,51
1983	73 172	78 402	6 783 322	88,52	55 860	47 303	5 672 064	119,91
1984	68 245	68 501	6 008 241	87,72	49 247	41 125	5 015 325	121,85
1985	62 382	75 815	5 988 178	78,69	48 957	41 148	4 778 775	118,09
1986	62 200	72 148	6 090 780	84,00	49 511	40 638	4 807 574	121,07
1987	62 629	76 382	6 523 869	85,40	50 313	41 631	5 248 794	126,08
1988	70 891	85 568	7 551 592	88,25	57 370	47 337	6 048 945	127,74
1989	81 895	103 344	9 520 924	92,13	68 192	61 014	7 714 508	129,44
1990	86 709	118 348	10 561 240	89,24	71 378	65 812	8 172 888	124,19
1991	85 308	122 119	11 077 505	90,71	69 917	68 564	8 598 423	125,41
1992	92 329	124 853	11 734 342	93,99	78 082	75 692	9 579 428	129,56
1979 3. Vj.	23 828	30 059	1 622 458	53,68	18 830	18 785	1 297 894	69,09
4. Vj.	24 498	31 483	1 727 613	54,87	18 954	19 037	1 380 683	72,53
1980 1. Vj.	23 108	27 707	1 818 680	58,42	17 953	17 568	1 323 143	75,31
2. Vj.	22 177	26 375	1 588 398	60,22	17 406	16 945	1 314 313	77,56
3. Vj.	21 395	26 257	1 622 233	61,78	16 733	15 738	1 313 241	83,44
4. Vj.	22 510	26 265	1 781 383	67,82	17 570	16 757	1 481 380	88,40
1981 1. Vj.	19 128	22 555	1 521 197	67,44	14 998	14 057	1 288 477	90,10
2. Vj.	18 885	21 120	1 609 294	76,20	14 928	13 985	1 349 807	98,51
3. Vj.	16 742	18 838	1 376 916	73,10	12 854	11 911	1 158 771	97,29
4. Vj.	17 520	20 537	1 522 149	74,12	13 388	11 918	1 235 525	103,67
1982 1. Vj.	15 331	14 947	1 182 965	79,14	10 995	9 268	977 610	105,51
2. Vj.	18 381	18 144	1 394 092	76,83	13 083	10 803	1 154 309	106,85
3. Vj.	15 947	16 533	1 349 773	81,64	12 038	10 134	1 117 745	110,30
4. Vj.	23 052	23 085	2 021 978	87,59	17 656	15 095	1 749 670	115,91
1983 1. Vj.	14 928	15 151	1 244 773	82,16	11 241	9 522	1 084 223	111,77
2. Vj.	18 077	18 762	1 649 622	87,93	13 957	11 988	1 385 881	118,57
3. Vj.	16 942	16 405	1 478 145	89,68	12 980	10 855	1 280 672	117,68
4. Vj.	18 122	20 217	1 731 647	85,65	13 517	11 458	1 414 981	123,49
1984 1. Vj.	14 981	14 630	1 284 691	88,44	10 968	9 079	1 089 644	117,81
2. Vj.	16 658	17 217	1 437 846	83,51	12 444	10 342	1 188 727	115,72
3. Vj.	15 057	15 322	1 325 091	86,48	11 103	9 040	1 113 888	123,22
4. Vj.	14 999	16 187	1 324 514	81,77	10 970	9 323	1 108 687	118,92
1985 1. Vj.	13 397	16 407	1 254 919	76,49	10 490	8 708	1 002 870	115,17
2. Vj.	14 644	16 987	1 339 342	78,85	11 533	9 316	1 045 879	112,27
3. Vj.	13 603	16 521	1 197 509	72,48	10 572	8 932	965 185	108,06
4. Vj.	15 052	17 615	1 431 374	81,28	11 599	9 780	1 177 499	120,65
1986 1. Vj.	12 694	14 307	1 207 468	84,40	9 988	8 252	1 001 518	121,37
2. Vj.	15 079	16 037	1 335 191	83,28	12 120	9 527	1 124 357	118,02
3. Vj.	13 376	15 013	1 227 592	81,77	10 640	8 430	1 000 031	118,83
4. Vj.	13 947	16 790	1 447 167	86,19	10 833	8 973	1 145 682	127,70
1987 1. Vj.	11 999	13 570	1 185 689	85,90	8 501	7 629	977 568	128,14
2. Vj.	15 278	17 512	1 477 204	84,35	12 407	9 824	1 211 880	123,34
3. Vj.	14 128	16 858	1 441 980	85,54	11 346	9 143	1 153 570	126,17
4. Vj.	14 695	19 872	1 658 058	83,43	11 534	9 853	1 293 238	131,28
1988 1. Vj.	14 202	15 958	1 388 881	87,04	11 258	9 073	1 123 622	123,87
2. Vj.	14 101	15 812	1 433 211	90,64	11 624	9 208	1 178 669	128,17
3. Vj.	15 654	18 858	1 655 599	88,74	12 716	10 285	1 352 533	131,81
4. Vj.	16 791	20 779	1 822 125	92,50	13 457	11 159	1 507 234	135,07
1989 1. Vj.	14 478	17 654	1 645 120	93,19	11 971	10 331	1 316 382	127,42
2. Vj.	17 739	21 062	1 909 512	90,68	14 409	12 260	1 560 513	127,28
3. Vj.	16 655	20 428	1 978 180	96,74	13 890	12 531	1 620 394	129,31
4. Vj.	19 811	24 488	2 394 637	97,80	16 684	14 631	1 859 237	132,11
1990 1. Vj.	18 387	23 628	2 024 959	85,70	15 298	14 079	1 629 531	115,75
2. Vj.	17 357	22 654	1 990 153	87,85	14 282	12 451	1 582 188	127,08
3. Vj.	16 822	22 769	1 984 183	87,15	13 511	12 528	1 590 944	127,01
4. Vj.	18 442	25 413	2 439 908	96,01	14 609	13 507	1 843 178	136,46
1991 1. Vj.	13 789	18 641	1 627 078	87,29	11 134	10 433	1 313 471	125,80
2. Vj.	17 331	23 811	2 259 048	94,88	13 698	12 649	1 780 631	140,77
3. Vj.	18 538	25 560	2 404 984	94,02	15 258	14 774	1 928 832	130,56
4. Vj.	20 242	28 788	2 748 631	95,41	16 439	15 502	2 058 595	132,79
1992 1. Vj.	19 297	28 585	2 251 001	84,87	16 257	15 823	1 858 601	117,46
2. Vj.	19 908	28 784	2 497 185	83,30	16 693	15 844	2 020 720	127,54
3. Vj.	19 892	25 808	2 512 550	97,35	16 820	15 783	2 028 272	128,51
4. Vj.	22 600	30 049	2 727 388	90,78	19 050	17 970	2 241 865	124,75
1993 1. Vj.	18 133	25 427	2 328 082	91,48	15 319	15 455	1 941 557	125,63
2. Vj.	21 444	28 045	2 579 152	91,98	18 431	17 821	2 128 988	119,48
3. Vj.	21 903	29 507	2 696 313	91,38	18 683	17 657	2 173 685	123,10
Neue Länder und Berlin-Ost								
1991	17 114	178 869	2 318 808	13,11	6 334	34 815	711 285	20,43
1992	29 024	192 342	3 832 370	19,92	12 844	55 758	1 515 690	27,18
1992 1. Vj.	2 559	23 098	376 027	16,28	884	3 406	57 270	18,82
2. Vj.	4 732	27 240	553 841	20,33	1 695	6 277	214 418	34,16
3. Vj.	5 652	32 857	728 688	22,12	2 249	8 780	280 882	31,68
4. Vj.	6 285	35 373	826 483	23,36	2 611	9 532	321 402	33,72
1993 1. Vj.	5 687	30 288	855 188	28,24	2 544	11 530	458 490	39,77
2. Vj.	6 448	28 962	903 378	31,19	3 006	9 110	513 800	56,40
3. Vj.	7 032	31 058	979 177	31,53	3 312	9 261	483 857	50,99

1) Die Summe der Veräußerungsfälle des Kalenderjahres liegen um die Nachmeldungen höher als die der Veräußerungsfälle der zugehörigen Quartale.

Siehe Fachserie 17, Reihe 5

Ergänzende Angaben für die Bauwirtschaft
- Früheres Bundesgebiet -

7 Preise

7.3 Index der Erzeugerpreise ausgewählter gewerblicher Produkte *)

1985 = 100

Jahr Monat	gewerbliche Erzeugnisse insgesamt	Bau- maschinen	Steine und Erden						
			insgesamt	Natursteine unbearbeitet	Sand und Kies	Zement und zement- ähnliche Bindemittel	grobkeramische Erzeugnisse	Ziegel- erzeugnisse	bearbeiteter Kalk- und Dolomitstein
1992 D	104,8	122,1	116,3	101,9	120,1	112,5	117,2	120,8	107,3
1993 D	104,8	125,4	119,1	103,4	125,6	115,4	118,9	125,0	108,4
1992 September	105,1	122,9	116,8	102,4	121,4	112,7	117,1	121,1	107,9
Oktober	104,9	123,4	116,9	103,0	121,3	112,7	117,4	121,4	108,0
November	104,8	123,5	117,0	102,8	121,1	112,8	117,4	121,5	107,7
Dezember	104,6	123,5	116,8	102,5	121,0	112,8	117,3	121,5	107,7
1993 Januar	104,8	124,1	117,8	102,8	122,4	114,7	118,0	123,0	107,9
Februar	104,8	124,5	118,5	103,8	125,0	115,1	118,9	124,6	108,3
März	104,9	124,5	119,0	104,0	126,0	115,5	118,9	124,6	108,4
April	105,0	125,1	119,2	104,3	126,2	115,5	119,1	125,0	108,4
Mai	104,8	125,5	119,2	103,9	126,0	115,4	119,2	125,2	108,3
Juni	104,8	125,7	119,2	103,6	126,5	115,5	119,2	125,3	108,1
Juli	104,9	125,9	119,3	103,2	124,9	115,4	119,1	125,1	108,3
August	104,8	125,9	119,4	102,8	125,7	115,4	119,1	125,1	108,3
September	104,6	126,0	119,5	103,2	125,2	115,5	119,3	125,4	108,3
Oktober	104,6	125,9	119,5	103,0	126,8	115,4	119,3	125,7	108,4
November	104,6	125,9	119,4	103,3	126,2	115,5	118,5	125,7	108,8
Dezember	104,5	125,9	119,4	102,3	126,8	115,5	118,5	125,8	108,8

Jahr Monat	Steine und Erden			Mineralerzeugnisse		Nadel- schnitt- holz (Bauholz)	Hochbau- konstruktionen aus Stahl und Leichtmetall	Beton- stahl	Lastkraft- wagen
	Erzeugnisse aus Gips	Beton- erzeugnisse (einschl. Kalk- sandsteine)	Transport- beton	Diesel- kraftstoff	Bitumen				
1992 D	96,5	124,2	123,5	77,1	36,2	107,3	120,7	63,8	125,5
1993 D	101,0	127,9	127,3	77,6	29,6	102,6	118,9	66,0	129,3
1992 September	96,2	125,7	123,7	76,8	35,0	108,4	121,2	63,1	126,0
Oktober	96,4	125,9	123,1	77,6	33,8	108,3	120,4	61,8	126,1
November	96,5	126,0	124,0	78,4	33,8	107,3	120,4	59,9	126,4
Dezember	96,5	125,9	123,5	77,3	33,4	106,5	120,2	58,6	128,1
1993 Januar	97,7	127,2	125,9	78,0	33,4	105,7	119,8	59,5	128,1
Februar	99,5	127,5	126,3	78,4	33,3	104,7	119,4	61,8	128,1
März	100,7	127,4	127,2	79,0	32,5	103,6	119,5	66,9	129,2
April	100,8	128,0	127,6	78,1	32,8	103,2	119,2	69,3	129,6
Mai	101,3	127,6	127,6	77,9	32,8	102,7	119,1	69,3	129,6
Juni	101,5	127,7	127,7	76,9	30,8	102,2	119,1	69,5	129,6
Juli	101,7	128,1	127,6	77,3	28,3	102,0	119,0	69,3	129,6
August	101,8	128,1	128,0	77,0	28,7	101,7	118,9	67,6	129,6
September	101,9	128,5	127,7	75,7	23,9	101,6	118,8	65,9	129,6
Oktober	101,9	128,3	127,6	77,6	28,5	101,4	117,9	64,6	129,6
November	101,9	128,2	127,3	78,2	26,1	101,0	117,9	64,4	129,6
Dezember	101,6	128,3	127,6	76,7	25,6	100,9	118,1	64,4	129,6

Siehe Fachserie 17, Reihe 2.

*) Ohne Umsatz- (Mehrwert-) steuer.

7.4 Preisindex für die Lebenshaltung

Alle privaten Haushalte

1985 = 100

Jahr Monat	Lebenshaltung insgesamt	Wohnungsmieten				
		insgesamt	Altbauwohnungen bis zum 20. 6. 1948	Neubauwohnungen ab dem 20. 6. 1948		
				zusammen	Sozialer Wohnungsbau	freifinanzierter Wohnungsbau
1992 D	115,1	123,8	128,9	123,1	123,5	123,0
1993 D	119,9	131,1	136,3	130,4	132,2	130,0
1992 September	115,7	125,2	130,6	124,5	125,0	124,4
Oktober	116,1	125,9	131,1	125,2	126,4	124,9
November	116,7	126,7	131,6	126,1	127,6	125,7
Dezember	116,8	127,2	132,4	126,5	128,0	126,1
1993 Januar	118,1	128,1	133,0	127,4	129,1	127,0
Februar	118,6	128,7	133,6	128,1	129,7	127,6
März	119,0	129,5	134,5	128,8	130,6	128,3
April	119,4	129,9	134,9	129,3	131,0	128,8
Mai	119,8	130,4	135,5	129,8	131,5	129,3
Juni	120,0	130,9	135,9	130,3	131,9	129,8
Juli	120,2	131,4	136,5	130,7	132,4	130,2
August	120,2	131,9	137,2	131,3	132,9	130,9
September	120,3	132,5	137,8	131,8	133,4	131,4
Oktober	120,6	133,0	138,2	132,3	134,1	131,8
November	120,9	133,3	138,9	132,6	134,4	132,1
Dezember	121,1	133,7	139,8	132,9	134,9	132,4

Siehe Fachserie 17, Reihe 7.

Ergänzende Angaben für die Bauwirtschaft

8 Löhne

8.1 Durchschnittliche Arbeitszeiten und -verdienste der Arbeiter in ausgewählten Gewerbegruppen *)

Jahr Monat ----- Leistungsgruppe *) ----- Land	Bezahlte Wochenstunden				Bruttostundenverdienste				Bruttowochenverdienste			
	Industrie	und zwar			Industrie	und zwar			Industrie	und zwar		
		Hoch- u. Tiefbau *) einschl. Handwerk	Industrie der Steine und Erden	männliche Arbeiter		Hoch- u. Tiefbau *) einschl. Handwerk	Industrie der Steine und Erden	männliche Arbeiter		Hoch- u. Tiefbau *) einschl. Handwerk	Industrie der Steine und Erden	männliche Arbeiter
Std.	DM											
- Früheres Bundesgebiet -												
1990 D	39,7	40,2	43,4	39,9	20,21	20,27	19,38	21,17	803	818	844	848
1991 D	39,3	39,9	43,0	39,6	21,45	21,74	20,65	22,46	845	873	891	890
1992 D	39,0	39,9	42,9	39,3	22,68	22,86	21,82	23,70	886	915	940	933
1992 April	39,1	40,1	43,1	39,4	22,20	22,23	21,31	23,22	869	891	919	915
Juli	39,2	40,6	43,4	39,5	22,91	23,19	22,07	23,93	898	941	958	948
Oktober	39,0	40,3	43,5	39,3	23,09	23,27	22,22	24,11	901	938	966	948
1993 Januar	37,9	37,8	41,2	38,1	23,20	23,25	22,39	24,27	879	880	922	924
April	37,7	39,9	42,5	37,9	23,88	23,98	22,62	24,85	899	955	962	942
davon (April 1993) :												
1	38,0	.	.	.	26,18	.	.	.	994
2	37,6	.	.	.	23,42	.	.	.	881
3	38,3	.	.	.	20,78	.	.	.	795
davon (April 1993) :												
Schleswig-Holstein	38,0	38,6	43,4	38,2	23,05	23,92	24,05	24,03	877	924	1 044	917
Hamburg	37,5	36,8	.	37,5	26,40	26,35	.	27,19	989	971	.	1 020
Niedersachsen	36,9	38,6	43,5	37,1	24,31	24,06	22,37	25,18	897	928	973	935
Bremen	37,6	37,2	47,1	37,7	25,78	25,09	22,84	26,63	970	934	1 066	1 004
Nordrhein-Westfalen	38,3	40,7	41,9	38,5	23,88	24,45	23,35	24,73	914	994	979	951
Hessen	37,3	40,4	41,2	37,5	24,31	23,60	23,23	25,22	907	954	957	946
Rheinland-Pfalz	38,1	40,4	43,7	38,4	23,53	23,15	21,70	24,45	897	934	949	940
Baden-Württemberg	37,0	39,9	42,3	37,1	24,08	23,13	22,88	25,32	891	923	966	940
Bayern	37,7	39,9	42,6	38,1	22,66	23,94	22,14	23,84	853	954	942	907
Saarland	38,5	41,0	44,0	38,6	25,09	23,41	20,16	25,42	965	960	887	961
Berlin-West	37,7	39,5	42,3	38,1	24,15	25,64	23,27	25,20	910	1 012	984	960
- Neue Länder und Berlin-Ost -												
1992 D	40,9	42,3	42,5	41,1	13,41	15,58	12,85	13,82	552	681	548	570
1992 April	40,9	42,6	42,7	41,0	12,97	14,92	12,45	13,33	530	636	532	548
Juli	41,3	42,8	42,6	41,5	13,67	16,31	13,04	14,08	564	699	555	584
Oktober	41,5	42,6	42,9	41,7	14,20	16,14	13,80	14,63	589	688	592	610
1993 Januar	40,6	40,2	41,6	40,6	14,26	16,15	14,35	14,70	578	649	597	597
April	41,1	42,0	42,8	41,3	15,33	17,26	15,03	15,78	631	725	643	652
davon (April 1993) :												
1	41,2	.	.	.	16,39	.	.	.	675
2	41,4	.	.	.	15,08	.	.	.	625
3	41,4	.	.	.	14,04	.	.	.	582
davon (April 1993) :												
Brandenburg	41,2	41,8	42,8	41,3	16,40	17,36	14,56	16,74	675	726	623	692
Mecklenburg/Vorpommern	41,0	41,2	48,6	41,1	15,23	16,51	14,55	15,46	625	680	679	635
Sachsen	41,0	41,8	42,8	41,1	14,78	17,37	14,85	15,35	605	725	627	631
Sachsen/Anhalt	41,3	42,4	42,8	41,5	15,43	16,96	14,85	15,69	638	719	636	651
Thüringen	41,3	42,8	42,7	41,6	14,72	17,30	14,50	15,38	608	740	619	640
Berlin-Ost	40,8	41,3	41,3	40,8	17,06	19,81	18,04	17,44	696	818	745	712

Siehe Fachserie 16, Reihe 2.1

*) Industrie (einschl. der Zweige des Hoch- und Tiefbaues mit Handwerk).

Systematik der Wirtschaftszweige, Ausgabe 1970.

1) = Facharbeiter, auch qualifizierte oder hochqualifizierte Facharbeiter, Spezialfacharbeiter, Facharbeiter mit meisterlichem Können, Meister und Vorarbeiter im Stundenlohn, Betriebshandwerker, Gelehrte Facharbeiter, Facharbeiter mit Berufsausbildung und Erfahrung u.ä.;

2 = Spezialarbeiter, qualifizierte angeleitete Arbeiter, angeleitete Arbeiter mit besonderen Fähigkeiten, angeleitete Arbeiter, vollwertige Betriebsarbeiter, angeleitete Hilfsarbeiter, Betriebsarbeiter u.ä.;

3 = Hilfsarbeiter, ungelernete Arbeiter, einfache Arbeiter u.ä.

*) Ohne Fertigteilebau im Hochbau.

8.2 Index der tariflichen Stundenlöhne (Zeitlohn) für männliche Arbeiter der höchsten tarifmäßigen Altersstufe

1985 = 100

- Früheres Bundesgebiet -

Jahr Monat	Produzierendes Gewerbe *)	Darunter				
		Verarbeitendes Gewerbe			Baugewerbe *)	
		zusammen	dar. Gewinnung und Verarbeitung von Steinen und Erden	zusammen	Hoch- und Tiefbau	Ausbaugewerbe
1990 D	121,6	121,5	120,0	123,4	123,9	121,8
1991 D	129,5	129,4	128,0	131,5	132,2	129,4
1992 D	138,2	138,7	137,2	139,5	140,2	137,4
1993 D	145,3	146,2	144,6	145,4	146,2	142,8
1990 Oktober	124,2	124,4	122,8	125,3	125,7	124,0
1991 Januar	125,4	125,7	123,0	125,3	125,7	124,2
April	127,7	126,6	126,5	133,1	134,4	129,1
Juli	132,1	132,3	130,8	133,8	134,4	131,8
Oktober	132,7	133,0	131,8	133,9	134,4	132,4
1992 Januar	133,7	134,4	132,2	134,1	134,4	133,3
April	138,8	139,1	135,7	140,9	142,1	137,0
Juli	139,9	140,3	140,2	141,5	142,1	139,5
Oktober	140,4	141,0	140,8	141,5	142,1	139,7
1993 Januar	141,1	141,6	141,1	141,5	142,1	139,7
April	146,3	147,3	143,6	146,2	147,5	142,0
Juli	146,7	147,8	146,6	146,7	147,5	144,0
Oktober	146,9	148,0	146,9	147,0	147,5	145,4

Siehe Fachserie 16, Reihe 4.3.

*) Gemäß Systematik der Wirtschaftszweige, Ausgabe 1979; ohne Baugewerbe, jedoch einschl. Hoch- und Tiefbau.

*) Ohne Spezialbau, Stukkateurgewerbe, Gipserei und Verputzerei, Bauhilfsgewerbe.

Ergänzende Angaben für die Bauwirtschaft
9 Geld und Kredit
9.1 Bauspargeschäft
- Früheres Bundesgebiet bis September 1990; ab Oktober 1990 Deutschland -

Jahr Monat	Abgeschlossene Bausparverträge im Berichtszeitraum		Zuteilungsaufkommen im Berichtszeitraum			Einlagen und aufgenommene Gelder 1)		plan- mäßige Zuteil- lungen 1)	Ausleihungen 1)	
	Verträge	Bausparsumme	Spargeld- einzel- lungen 2)	Wohnungs- bauprüfen (Gutschriften)	Zins- und Tilgungs- leistungen	Spar- lagen- bestand	Aufge- nommene Fremdmittel		Hypo- theken	Zwischen- kredite
								Anzahl		
Bausparkassen insgesamt										
1989	2 714 278	91 373,3	24 429,8	863,2	25 565,3	119 978,7	20 577,6	881 578,2	85 047,3	32 431,3
1990	3 413 961	121 122,3	28 909,9	574,5	24 268,0	124 769,4	21 769,9	931 966,8	85 648,1	35 530,9
1991	3 847 185	135 011,0	32 425,3	572,4	24 387,1	131 677,9	21 950,4	985 088,9	86 311,3	38 839,4
1992	3 557 220	137 640,4	35 531,5	616,0	24 727,9	138 888,9	25 673,5	1 040 061,0	99 088,7	44 237,3
1992 November	305 561	11 393,8	2 702,6	57,0	2 108,2	132 304,6	24 006,9	1 035 263,9	98 022,6	43 544,2
1992 Dezember	613 658	20 347,6	6 796,5	81,1	2 453,6	138 679,7	25 673,5	1 040 061,0	99 088,0	44 284,0
1993 Januar	244 411	9 238,6	2 419,1	36,8	1 745,9	138 377,9	25 233,1	1 044 740,1	99 664,8	44 674,5
1993 Februar	267 842	9 888,4	2 507,2	37,9	2 159,6	138 489,8	25 681,8	1 048 752,7	99 142,8	44 718,6
1993 März	319 218	12 393,6	3 401,8	52,0	2 227,7	138 887,7	26 997,7	1 053 636,5	99 451,4	45 187,6
1993 April	264 310	10 203,0	2 803,5	42,5	2 164,6	138 389,8	26 069,4	1 059 934,4	99 871,4	45 316,1
1993 Mai	250 842	9 656,3	2 403,9	43,2	2 071,3	138 333,0	26 941,8	1 064 826,0	99 539,3	45 728,2
1993 Juni	269 291	11 051,2	3 031,9	42,3	2 250,6	138 377,4	26 659,0	1 070 417,3	99 987,9	46 377,1
1993 Juli	246 435	10 338,9	2 876,1	49,7	2 166,3	138 132,0	27 729,7	1 076 457,7	100 424,0	47 057,6
1993 August	243 768	9 858,4	2 611,6	60,7	2 160,2	138 240,7	26 523,6	1 080 898,5	100 026,3	47 543,1
1993 September	273 047	11 392,1	3 331,7	48,4	2 278,3	138 679,0	28 730,7	1 086 045,8	100 369,3	48 024,0
1993 Oktober	265 898	10 658,2	2 809,6	64,9	2 188,1	138 719,8	28 508,0	1 091 672,5	100 649,3	48 132,8
1993 November	288 204	11 511,2	2 921,0	66,0	2 264,8	139 168,8	29 127,3	1 096 082,2	100 162,6	48 611,9
Private Bausparkassen										
1989	1 768 156	62 757,3	16 853,3	556,3	17 881,4	82 737,8	13 301,8	582 641,2	68 643,2	18 851,2
1990	2 295 730	85 077,0	19 594,9	372,9	17 078,9	85 415,7	15 303,3	618 559,9	68 915,1	21 614,1
1991	2 689 476	96 486,1	22 518,0	389,0	17 283,3	90 243,4	16 312,5	656 266,9	68 641,0	24 578,2
1992	2 394 330	95 704,9	24 629,0	421,7	17 517,7	95 591,3	19 280,2	697 135,5	70 045,9	28 699,5
1992 November	195 771	7 797,6	1 851,2	41,8	1 496,1	90 802,1	18 337,8	694 011,1	69 246,3	28 085,2
1992 Dezember	314 979	13 307,5	3 942,0	61,4	1 774,8	95 382,0	19 280,2	697 135,5	70 043,1	28 726,2
1993 Januar	156 733	6 305,1	1 662,9	28,2	1 184,4	95 083,1	19 549,7	700 705,7	70 408,9	29 001,4
1993 Februar	172 588	6 731,4	1 694,7	30,2	1 529,5	95 078,0	19 899,8	703 549,7	70 082,0	28 976,3
1993 März	202 124	8 421,8	2 342,6	39,9	1 577,3	95 357,8	20 971,3	706 868,1	70 311,6	29 362,6
1993 April	170 425	7 014,9	2 025,6	31,2	1 547,4	94 903,5	20 161,0	711 785,3	70 487,9	29 387,2
1993 Mai	162 857	6 579,7	1 654,1	31,7	1 452,8	94 862,5	20 995,0	714 904,9	70 225,0	29 678,0
1993 Juni	174 380	7 580,9	2 107,6	29,7	1 604,3	94 982,3	20 664,1	718 944,4	70 489,2	30 253,2
1993 Juli	162 451	7 249,7	2 058,7	35,0	1 532,9	94 877,2	21 628,1	723 565,6	70 602,3	30 646,8
1993 August	161 076	6 831,3	1 808,0	41,1	1 519,7	94 973,2	20 354,8	726 677,7	70 320,5	30 829,4
1993 September	176 668	7 897,8	2 306,5	35,3	1 612,2	95 323,5	21 957,4	730 204,0	70 576,4	31 288,2
1993 Oktober	171 104	7 323,9	2 078,0	39,7	1 567,2	95 384,3	21 962,1	734 242,8	70 576,7	31 259,7
1993 November	182 854	7 811,4	2 011,4	48,5	1 610,8	95 769,7	22 541,8	737 245,6	70 120,9	31 593,4
Öffentliche Bausparkassen										
1989	948 122	28 616,0	8 148,0	306,9	7 703,9	37 240,9	7 276,6	298 937,1	26 404,1	13 580,1
1990	1 118 231	36 045,4	9 319,0	201,6	7 207,1	39 353,7	6 466,6	313 406,9	26 733,1	13 916,6
1991	1 157 709	38 524,9	9 909,2	183,3	7 103,8	41 434,5	6 637,9	328 822,0	27 670,3	14 323,2
1992	1 162 890	41 935,6	10 702,4	194,3	7 210,2	43 297,6	6 393,3	342 925,5	29 042,9	15 537,7
1992 November	109 790	3 696,2	851,3	15,2	1 079,1	41 502,5	5 669,4	341 282,8	28 776,3	15 459,0
1992 Dezember	198 679	7 040,1	1 854,6	19,7	678,9	43 297,6	6 393,3	342 925,5	29 042,9	15 537,7
1993 Januar	87 678	2 933,5	758,2	8,6	551,5	43 294,8	5 683,4	344 034,4	29 256,0	15 673,1
1993 Februar	94 954	3 157,0	812,5	7,7	630,1	43 411,7	5 782,0	345 203,0	29 060,6	15 741,2
1993 März	117 094	3 971,7	1 059,2	12,1	650,4	43 529,9	6 028,5	346 668,4	29 139,8	15 825,1
1993 April	93 685	3 188,1	778,0	11,2	607,1	43 486,3	5 898,4	348 179,1	29 383,4	15 928,9
1993 Mai	87 885	3 076,6	749,8	11,5	618,6	43 470,5	5 948,7	349 621,1	29 314,3	16 048,2
1993 Juni	94 911	3 470,4	924,3	12,6	646,4	43 395,0	6 194,9	351 472,5	29 498,7	16 123,9
1993 Juli	83 964	3 089,1	816,4	14,7	623,4	43 254,8	6 103,8	352 892,1	29 621,7	16 410,8
1993 August	82 693	3 027,1	803,6	19,6	640,5	43 267,6	6 169,0	354 220,8	29 704,8	16 613,7
1993 September	96 379	3 494,2	1 025,2	13,1	666,1	43 355,6	6 773,3	355 841,7	29 793,9	16 735,6
1993 Oktober	84 894	3 334,3	831,5	15,2	630,9	43 335,3	6 546,9	357 429,7	30 072,8	16 873,1
1993 November	105 350	3 699,8	909,6	17,5	654,0	43 399,1	6 585,5	358 836,6	30 041,7	17 016,4

1) Stand am Ende der Berichtszeit.
2) Ohne Zinsgutschriften.

Quelle: Bundesgeschäftsstelle Landesbausparkasse, Bonn; Verband der privaten Bausparkassen e. V., Bonn

9.2 Bestand an Hypothekarkrediten auf Wohngrundstücke *)

MILL. DM
- Früheres Bundesgebiet bis Ende 1990; ab Januar 1991 Deutschland -

Vierteljahr	Insgesamt	Kreditinstitute 1)					Bau- sparkassen	Versiche- rungen	darunter: Lebens- versiche- rungen	
		Zusammen	Boden- und Kommunal- kreditinstitute	Kreditbanken	Sparkassen	Kredit- genossen- schaften 2)				Übrige 3)
1990 2. Vj	694 028	522 527	268 028	21 995	139 664	32 978	59 882	84 898	78 603	67 108
1990 3. Vj	699 508	528 097	268 751	22 311	140 228	34 313	60 494	85 409	78 002	68 311
1990 4. Vj	706 327	531 353	270 379	23 671	140 863	35 538	60 902	85 627	79 347	69 586
1991 1. Vj	706 456	528 513	275 288	14 668	143 490	36 595	56 472	85 749	84 204	71 495
1991 2. Vj	713 785	530 056	278 029	14 441	144 632	38 054	56 900	85 994	87 735	74 813
1991 3. Vj	721 747	536 276	277 870	15 028	146 703	39 955	56 720	86 463	89 008	76 265
1991 4. Vj	737 785	549 896	285 283	15 137	149 783	42 682	57 011	86 297	91 592	78 313
1992 1. Vj	745 858	556 290	323 630	15 243	147 306	45 054	25 057	86 630	92 938	79 313
1992 2. Vj	758 861	567 111	328 782	15 617	149 893	47 454	25 365	87 133	94 617	80 728
1992 3. Vj	768 417	573 869	329 527	15 898	152 574	50 167	25 615	87 717	96 831	82 559
1992 4. Vj	765 028	568 210	315 438	16 510	156 209	53 880	26 173	89 086	97 732	83 316
1993 1. Vj	775 763	577 471	337 262	16 821	157 088	55 376	10 924	89 482	98 630	84 755
1993 2. Vj	782 384	591 650	343 674	17 623	159 998	58 783	11 472	89 998	100 846	86 384
1993 3. Vj	812 779	609 848	352 624	18 517	164 392	62 440	11 876	100 369	102 562	87 808

*) Einschli. kommunalverbürgte Hypotheken. Stand am Vierteljahresende, viertes Quartalsende gleich Jahresendstand.
1) Hypothekarkredite an inländische Unternehmen und Privatpersonen - ohne Bausparkassen.

2) Einschli. genossenschaftliche Zentralbanken sowie Deutsche Genossenschaftsbank.
3) Restgruppe Real Kreditinstitute, Kreditinstitute mit Sonderaufgaben, Teilzahlungskreditinstitute, Postgiro- und Postsparkassenämter.
4) Ab 1991 Ergebnisse für das gesamte Währungsgebiet der D-Mark.

Quelle: Deutsche Bundesbank, Frankfurt am Main; Bundesaufsichtsamt für das Versicherungswesen, Berlin

Ergänzende Angaben für die Bauwirtschaft
9 Geld und Kredit
9.3 Hypothekarkreditzinsen und Renditen festverzinslicher inländischer Wertpapiere
Prozent
- Früheres Bundesgebiet -

Berichts- zeitraum	Hypothekarkreditzinsen auf Wohngrundstücke								Tarifbesteuerte festverzinsliche Wertpapiere	
	Festzinsen						Gleitzinsen		Im Berichtszeitraum erstmalig abgesetzte Wertpapiere (Emissionsrenditen)	Im Umlauf befindliche Wertpapiere (Umlaufrenditen)
	auf 2 Jahre		auf 5 Jahre		auf 10 Jahre		durchschnittlicher Zinssatz	Streu-breite		
	durchschnittlicher Zinssatz	Streu-breite	durchschnittlicher Zinssatz	Streu-breite	durchschnittlicher Zinssatz	Streu-breite				
1991 Dezember	10,26	9,77 - 11,03	9,86	9,50 - 10,49	9,45	9,12 - 10,14	10,21	9,61 - 11,60	8,6	8,7
1992 Januar	10,16	9,55 - 10,99	9,63	9,15 - 10,35	9,18	8,82 - 10,10	10,21	9,53 - 12,14	8,2	8,3
Februar	9,98	9,41 - 10,87	9,37	9,01 - 10,26	9,01	8,74 - 9,93	10,08	9,25 - 12,10	8,1	8,2
März	9,98	9,39 - 10,94	9,34	8,99 - 10,32	9,00	8,74 - 9,93	10,06	9,38 - 12,10	8,2	8,2
April	10,16	9,55 - 10,94	9,46	9,07 - 10,38	9,07	8,81 - 9,94	10,12	9,39 - 12,14	8,3	8,3
Mai	10,17	9,51 - 10,94	9,49	9,12 - 10,37	9,10	8,79 - 9,94	10,18	9,39 - 12,38	8,3	8,4
Juni	10,17	9,55 - 10,94	9,51	9,13 - 10,37	9,09	8,83 - 9,85	10,16	9,39 - 12,14	8,2	8,4
Juli	10,24	9,61 - 11,10	9,58	9,19 - 10,37	9,18	8,85 - 9,88	10,23	9,42 - 12,14	8,2	8,5
August	10,44	9,66 - 11,25	9,74	9,31 - 10,39	9,28	8,97 - 9,96	10,42	9,66 - 12,38	8,4	8,6
September	10,33	9,55 - 11,03	9,65	9,16 - 10,32	9,20	8,84 - 9,99	10,37	9,66 - 12,38	8,0	8,2
Oktober	9,53	8,74 - 10,50	9,01	8,47 - 9,93	8,79	8,41 - 9,53	9,97	9,13 - 12,14	7,5	7,6
November	9,16	8,51 - 10,21	8,73	8,31 - 9,72	8,59	8,27 - 9,32	9,76	8,96 - 12,14	7,4	7,4
Dezember	9,05	8,51 - 10,12	8,65	8,27 - 9,66	8,55	8,29 - 9,37	9,71	8,85 - 12,02	7,4	7,4
1993 Januar	8,81	8,14 - 9,84	8,38	7,93 - 9,61	8,33	7,98 - 9,28	9,51	8,63 - 12,14	7,1	7,1
Februar	8,55	7,88 - 9,66	8,12	7,70 - 9,23	8,13	7,88 - 9,12	9,27	8,36 - 11,59	6,8	6,9
März	8,19	7,45 - 9,61	7,74	7,34 - 8,85	7,87	7,61 - 8,52	9,04	7,98 - 11,31	6,6	6,6
April	8,00	7,35 - 8,97	7,64	7,33 - 8,58	7,90	7,61 - 8,67	8,89	7,77 - 11,59	6,6	6,6
Mai	7,97	7,39 - 8,85	7,67	7,34 - 8,31	7,94	7,66 - 8,66	8,82	7,75 - 11,31	6,7	6,7
Juni	7,98	7,45 - 8,74	7,73	7,44 - 8,31	8,00	7,72 - 8,68	8,86	7,75 - 11,59	6,7	6,7
Juli	7,91	7,34 - 8,85	7,67	7,39 - 8,31	7,96	7,70 - 8,63	8,77	7,75 - 11,31	6,6	6,5
August	7,63	6,97 - 8,58	7,46	7,13 - 8,20	7,75	7,45 - 8,34	8,51	7,40 - 10,76	6,3	6,3
September	7,40	6,72 - 8,58	7,22	6,88 - 8,04	7,58	7,23 - 8,31	8,23	7,06 - 10,76	6,1	6,1
Oktober	7,25	6,50 - 8,36	7,08	6,70 - 7,96	7,46	7,14 - 8,31	8,10	6,86 - 10,48	6,0	5,9
November	7,06	6,32 - 8,31	6,87	6,42 - 7,77	7,36	7,07 - 7,88	7,89	6,70 - 10,21	5,8	5,7
Dezember	6,86	6,19 - 8,06	6,66	6,17 - 7,50	7,34	7,03 - 7,89	7,75	6,59 - 9,94	5,7	5,6

9.4 Konkurse und Vergleichsverfahren *)
- Früheres Bundesgebiet -

Jahr Monat	Konkurse											Vergleichs- verfahren Unter- nehmen und Freie Berufe insgesamt	
	Unternehmen und Freie Berufe		Bauhauptgewerbe		darunter				Ausbau- und Bauhilfsgewerbe		Gewinnung u. Verar- von Steinen u. Erden		
					Hochbau 1)		Tiefbau 2)						
	insgesamt-	darunter mangels Masse abgelehnt	zusammen	darunter mangels Masse abgelehnt	zusammen	darunter mangels Masse abgelehnt	zusammen	darunter mangels Masse abgelehnt	zusammen	darunter mangels Masse abgelehnt	zusammen		darunter mangels Masse abgelehnt
1989	9 558	7 061	1 421	1 042	265	191	121	77	631	471	36	21	51
1990	8 707	6 321	1 127	849	192	145	97	69	596	442	28	14	36
1991	8 428	5 989	1 193	864	219	139	94	46	508	372	28	20	35
1992	9 807	6 871	1 292	958	214	147	122	74	596	447	31	21	32
1993	12 772	8 987	1 539	1 165	252	175	129	74	791	601	33	23	64
1991 Dezember	749	501	104	70	9	7	12	6	40	33	1	1	2
1992 Januar	749	530	105	78	6	5	9	4	40	27	1	-	-
Februar	778	548	122	86	16	10	14	8	55	40	-	-	3
März	810	565	120	88	27	17	8	6	49	38	4	2	1
April	816	567	121	82	20	15	14	8	54	43	4	3	2
Mai	748	539	103	78	18	12	8	8	43	34	3	3	3
Juni	874	624	104	81	19	13	9	4	49	36	2	1	2
Juli	753	530	97	77	12	7	11	7	58	37	1	1	2
August	832	592	103	79	12	10	10	6	52	37	-	-	9
September	794	559	88	70	23	17	9	7	47	40	5	4	2
Oktober	925	642	128	97	26	16	7	5	60	47	4	2	1
November	797	550	90	67	13	11	10	5	43	34	3	2	4
Dezember	933	625	111	75	22	14	13	6	46	34	4	3	3
1993 Januar	918	695	118	97	24	16	6	3	49	37	2	2	6
Februar	969	688	127	97	21	12	10	6	69	49	3	-	6
März	1 057	725	146	104	23	15	13	4	72	58	3	2	7
April	1 035	707	124	89	20	14	12	5	65	47	2	1	5
Mai	974	689	121	94	21	14	8	8	62	43	1	1	8
Juni	1 087	776	140	103	19	13	10	4	67	65	3	2	2
Juli	1 066	758	126	92	24	15	8	4	69	57	2	2	7
August	1 041	728	113	86	23	20	8	5	61	46	4	3	3
September	1 098	764	102	85	18	13	6	4	67	48	5	5	5
Oktober	1 083	760	134	103	15	8	15	10	57	50	2	1	9
November	1 171	806	142	107	21	20	17	11	77	58	3	3	4
Dezember	1 273	871	146	108	23	15	16	10	76	55	3	1	3

Siehe Fachserie 2, Reihe 4.1.

*) Gliederung nach der Systematik der Wirtschaftszweige, Ausgabe 1970.

1) Wirtschaftszweig 3004

2) Wirtschaftszweig 3007

Ergänzende Angaben für die Bauwirtschaft
10 Finanzen und Steuern
10.1 Ausgaben der öffentlichen Haushalte
für Baumaßnahmen nach Aufgabenbereichen
Mill. DM
- Deutschland -

Aufgabenbereich	Insgesamt	Bund	Sozialversicherung	Länder	Gemeinden/ Gemeindeverbände
<u>3. Vierteljahr 1993</u>					
Insgesamt	18 549	2 646	181	2 601	13 121
davon:					
Allgemeine Verwaltung	463	-	-	-	463
Schulen und vorschulische Bildung	1 793	-	-	143	1 650
Hochschulen	462	16	-	446	-
Einrichtungen und Maßnahmen des Gesundheitswesens	13	0	-	13	-
Eigene Sportstätten	357	-	-	-	357
Städteplanung, Vermessung, Bauordnung	698	-	-	-	698
Wohnungsbauförderung und Wohnungsfürsorge	134	-	-	-	134
Abwasserbeseitigung	2 393	-	-	-	2 393
Abfallbeseitigung	367	-	-	-	367
Energie- und Wasserwirtschaft, Kulturbau	141	-	-	141	-
Straßen	5 702	2 109	-	577	3 017
Versorgungsunternehmen	248	-	-	-	248
Verkehrsunternehmen	175	-	-	-	175
Allgemeines Grundvermögen	573	-	-	-	573
Übrige Aufgabenbereiche	5 029	521	181	1 282	3 046
<u>3. Vierteljahr 1992</u>					
Insgesamt	18 745	2 800		2 790	13 154
davon:					
Allgemeine Verwaltung	398	-	-	-	398
Schulen und vorschulische Bildung	1 690	-	-	124	1 566
Hochschulen	417	10	-	407	-
Einrichtungen und Maßnahmen des Gesundheitswesens	12	-	-	12	-
Eigene Sportstätten	352	-	-	-	352
Städteplanung, Vermessung, Bauordnung	722	-	-	-	722
Wohnungsbauförderung und Wohnungsfürsorge	116	-	-	-	116
Abwasserbeseitigung	2 581	-	-	-	2 581
Abfallbeseitigung	370	-	-	-	370
Energie- und Wasserwirtschaft, Kulturbau	138	-	-	138	-
Straßen	6 458	2 292	-	1 097	3 069
Versorgungsunternehmen	264	-	-	-	264
Verkehrsunternehmen	151	-	-	-	151
Allgemeines Grundvermögen	502	-	-	-	502
Übrige Aufgabenbereiche	4 575	498		1 012	3 065
<u>1.-3. Vierteljahr 1993</u>					
Insgesamt	45 543	5 830	484	6 047	33 182
davon:					
Allgemeine Verwaltung	1 150	-	-	-	1 150
Schulen und vorschulische Bildung	4 180	-	-	351	3 830
Hochschulen	1 094	40	-	1 055	-
Einrichtungen und Maßnahmen des Gesundheitswesens	30	0	-	30	-
Eigene Sportstätten	877	-	-	-	877
Städteplanung, Vermessung, Bauordnung	1 885	-	-	-	1 885
Wohnungsbauförderung und Wohnungsfürsorge	318	-	-	-	318
Abwasserbeseitigung	6 167	-	-	-	6 167
Abfallbeseitigung	822	-	-	-	822
Energie- und Wasserwirtschaft, Kulturbau	285	-	-	285	-
Straßen	13 059	4 581	-	1 247	7 230
Versorgungsunternehmen	666	-	-	-	666
Verkehrsunternehmen	490	-	-	-	490
Allgemeines Grundvermögen	1 441	-	-	-	1 441
Übrige Aufgabenbereiche	13 081	1 209	484	3 080	8 307
<u>Rechnungsjahr 1992</u>					
Insgesamt	74 038	10 885		11 091	52 061
davon:					
Allgemeine Verwaltung	1 700	-	-	-	1 700
Schulen und vorschulische Bildung	5 769	-	-	461	5 308
Hochschulen	1 874	33	-	1 840	-
Einrichtungen und Maßnahmen des Gesundheitswesens	63	0	-	63	-
Eigene Sportstätten	1 264	-	-	-	1 264
Städteplanung, Vermessung, Bauordnung	2 947	-	-	-	2 947
Wohnungsbauförderung und Wohnungsfürsorge	596	-	-	-	596
Abwasserbeseitigung	9 978	-	-	-	9 978
Abfallbeseitigung	1 390	-	-	-	1 390
Energie- und Wasserwirtschaft, Kulturbau	503	-	-	503	-
Straßen	23 652	8 620	-	3 268	11 766
Versorgungsunternehmen	1 078	-	-	-	1 078
Verkehrsunternehmen	681	-	-	-	681
Allgemeines Grundvermögen	2 078	-	-	-	2 078
Übrige Aufgabenbereiche	20 465	2 231		4 958	13 276

Siehe Fachserie 14, Reihe 2.

Ergänzende Angaben für die Bauwirtschaft

Deutschland

11 Betriebe und Beschäftigte im Baugewerbe
11.1 Bauhauptgewerbe *)

Betriebe mit ... bis ... Beschäftigten Stellung im Betrieb	Insgesamt	Hoch- und Tief- bau 1)	Hochbau (ohne Fertig- teilbau)	Fertigteiltbau im Hoch- bau 2)	Tiefbau (ohne Straßen- bau 3)	Straßen- bau	Gerüstbau, Fassa- denrei- nigung	Spezial- bau 4)	Stukkateu- rgerber, Gipserei, Verputzerei	Zimmerei, Ingenieur- holzbau	Dach- decke- rei
Betriebe											
1991.....	71 830	4 809	21 927	559	7 981	2 745	1 542	8 654	7 412	7 984	8 217
1992.....	74 446	5 102	22 361	588	8 198	2 809	1 715	9 522	7 714	8 083	8 374
1993.....	77 319	5 505	22 526	640	8 585	2 885	1 872	10 625	7 671	8 196	8 614
davon (1993):											
1 - 19	61 269	2 537	16 768	416	5 776	1 507	1 679	9 940	7 360	7 708	7 580
20 - 49	10 320	1 301	4 183	98	1 657	674	148	460	429	452	900
50 - 99	3 404	786	1 070	47	722	391	34	131	69	33	121
100 - 199	1 581	559	357	42	308	227	11	50	11	4	12
200 - 499	601	235	131	29	104	78	2	20	2	1	1
500 und mehr	144	87	17	8	18	10	-	4	-	-	-
Beschäftigte											
1991.....	1 398 389	358 686	394 697	37 011	212 759	112 746	14 647	67 599	50 761	61 393	66 090
1992.....	1 428 016	349 495	411 408	30 489	223 644	118 230	16 410	71 569	53 393	64 482	90 896
1993.....	1 466 184	336 450	429 734	28 816	234 536	120 696	18 150	74 551	56 919	68 057	98 273
davon (1993):											
1 - 19	408 611	22 414	135 030	2 420	36 693	12 348	9 424	36 022	39 358	52 509	63 393
20 - 49	310 437	41 182	124 451	3 059	51 957	21 315	4 375	14 261	12 084	12 542	25 211
50 - 99	233 485	54 910	72 818	3 173	49 220	27 944	2 268	8 720	4 526	2 174	7 912
100 - 199	214 559	78 991	47 687	13 692	41 642	30 787	2 083	6 753	1 951	832	1 757
200 - 499	171 858	66 919	37 781	6 472	30 097	21 680	-	5 785	-	-	-
500 und mehr	127 254	74 034	12 167	6 472	24 929	8 642	-	3 010	-	-	-
Von den Beschäftigten Insgesamt waren (1993):											
Tätige Inhaber (auch selbständige Handwerker) ...	53 627	2 658	14 344	365	5 224	1 437	1 481	9 076	6 478	6 990	5 594
Mithelfende Familienangehörige	4 802	232	1 268	28	583	106	161	806	512	711	395
Kaufmännische Angestellte einschl. Auszubildende ..	130 485	27 653	35 925	3 663	18 439	9 481	1 834	9 237	5 862	6 985	11 376
Technische Angestellte einschl. Auszubildende ..	97 882	30 571	24 718	3 799	16 859	8 772	920	4 687	1 872	2 032	3 452
Facharbeiter einschl. Poliere und Meister	856 011	207 062	273 794	15 191	122 777	61 927	7 484	37 052	33 238	38 475	59 011
Fachwerker und Werker ..	255 736	47 352	58 350	4 917	66 271	35 901	6 014	11 974	6 660	6 181	11 916
Gewerblich Auszubildende und Umschüler	67 641	20 922	21 335	853	4 335	3 072	276	1 519	2 097	6 703	6 529

Siehe Fachserie 4, Reihe 5. 1.

*) Ergebnisse der jährlichen Totalerhebungen im Bauhauptgewerbe Ende Juni nach der Systematik der Wirtschaftszweige, Fassung für die Statistik im Produzierenden Gewerbe (SYPRO).

1) Ohne ausgeprägten Schwerpunkt.

2) Herstellung und Montage von Fertigteiltbauten aus Beton oder Holz im Hochbau.

3) Erdbewegungsarbeiten, Landeskulturbau; Wasser- und Wasserspezialbau, nichtbergbauliche Tiefbohrung; Bergbauliche Tiefbohrung, Aufschließung, Schachtbau (ohne Erdölbohrung); Tiefbohrung a. n. g.

4) Schornstein-, Feuerungs- und Industrieofenbau; Gebäudetrocknung; Abdichtung gegen Wasser, Feuchtigkeit; Dämmung gegen Kälte, Wärme, Schall, Erschütterung; Abbruch-, Spreng- und Entrümmerungsgewerbe.

12.2 Ausbaugewerbe *)

Betriebe Beschäftigte	Insgesamt	Klempnerei, Gas- und Wasser- Installation	Installation von Heizungs-, Klima- und gesundheitstechnischen Anlagen	Elektro- Installation	Ausbau- gewerbe ohne ausgeprägten Schwerpunkt (ohne Bau- Installation)	Glaser- gewerbe	Maler- und Lackier- gewerbe; Tapeten- kleberei	Bautisch- lerei; Parkett- legerei	Fliessen- platten- und Mosaik- legerei	Estrich- legerei; sonst. Fußbo- denlegerei und -kleberei	Sonstiges Ausbaue- gewerbe einschl. Ofen- und Herdsetze- rei
Insgesamt											
1992											
Betriebe ..	16 909	2 769	3 744	3 674	227	320	3 772	1 031	856	384	132
Beschäftigte ..	451 955	65 305	121 379	100 000	12 408	6 400	96 209	19 526	18 832	10 270	3 628
dar.: Arbeiter 1)	363 274	52 419	90 246	81 819	10 474	4 817	83 104	16 091	13 690	7 747	2 867
1993											
Betriebe ..	18 021	3 041	4 035	3 928	255	328	3 841	1 100	937	410	146
Beschäftigte ..	478 836	72 221	129 104	106 440	11 993	6 570	98 149	21 218	18 626	10 855	3 682
dar.: Arbeiter 1)	384 736	58 127	95 985	87 115	10 100	4 973	84 582	17 384	15 238	8 240	2 992
darunter:											
Betriebe mit 20 Beschäftigten und mehr											
Betriebe ..	7 690	1 169	2 023	1 689	168	113	1 588	369	316	199	58
Beschäftigte ..	336 588	46 531	101 063	76 305	10 737	3 710	66 794	11 048	10 016	7 929	2 455
dar.: Arbeiter 1)	270 013	37 632	74 209	62 730	9 096	2 808	58 155	9 062	8 281	6 005	2 037

Siehe Fachserie 4, Reihe 5. 1.

*) Ergebnisse der jährlichen Erhebungen im Ausbaugewerbe Ende Juni; erfaßte Betriebe des Ausbaugewerbes mit im allgemeinen 10 Beschäftigten und mehr sowie Arbeitsgemeinschaften.

1) Einschl. angestelltenversicherungspflichtige Poliere und Meister sowie gewerblich Auszubildende.

Ergänzende Angaben für die Bauwirtschaft

Früheres Bundesgebiet

11 Betriebe und Beschäftigte im Baugewerbe
11.1 Bauhauptgewerbe *)

Betriebe mit ... bis ... Beschäftigten Stellung im Betrieb	Ins- gesamt	Hoch- und Tief- bau 1)	Hochbau (ohne Fertig- teilbau)	Fertigteilbau im Hoch- bau 2)	Tiefbau (ohne Straßen- bau) 3)	Straßen- bau	Gerüstbau, Fassa- denrei- nigung	Spezial- bau 4)	Stukkatur- gewerbe, Gipserei, Verputzerei	Zimmerl-, Ingenieur- holzbau	Dach- decke- rei
Betriebe											
1989 5)	63 268	2 998	20 471	463	7 180	2 448	1 323	7 047	6 976	7 677	6 715
1990	64 369	2 660	20 653	491	7 291	2 453	1 374	7 690	7 135	7 651	6 771
1991	64 835	2 830	20 435	496	7 267	2 408	1 406	8 206	7 325	7 627	6 835
1992	65 703	2 697	20 386	497	7 258	2 375	1 524	8 888	7 591	7 652	6 835
1993	66 276	2 781	19 983	538	7 244	2 324	1 589	9 623	7 673	7 688	6 835
davon (1993):											
1 - 19	54 579	1 449	15 270	347	5 172	1 289	1 445	9 055	7 180	7 251	6 111
20 - 49	7 722	526	3 454	86	1 219	495	113	384	408	400	637
50 - 99	2 425	388	675	40	528	304	24	114	65	30	77
100 - 199	1 034	251	271	37	233	168	5	48	8	4	9
200 - 499	417	128	102	21	80	61	2	19	2	1	1
500 und mehr	99	59	11	7	12	7	-	3	-	-	-
Beschäftigte											
1989 5)	1 009 027	172 100	323 197	19 685	163 668	91 138	11 781	56 176	46 698	55 773	68 601
1990	1 042 681	175 637	337 429	21 386	169 450	90 424	12 419	58 453	47 922	57 148	72 213
1991	1 069 182	180 122	348 724	21 739	173 060	92 358	12 763	61 474	49 564	58 688	72 520
1992	1 087 076	180 696	351 513	22 617	177 532	93 049	13 338	63 581	51 696	60 757	72 297
1993	1 092 736	177 781	354 514	23 831	175 180	92 172	13 628	63 983	54 050	63 223	74 374
davon (1993):											
1 - 19	348 675	11 528	119 658	1 964	31 105	10 087	7 434	30 514	36 745	49 315	50 327
20 - 49	230 694	16 808	102 653	2 663	37 989	15 736	3 383	11 562	11 500	11 089	17 611
50 - 99	166 268	25 782	59 545	2 714	36 037	21 768	1 530	7 587	4 240	1 987	5 078
100 - 199	139 884	34 843	36 183	16 490	31 206	22 694	1 281	14 320	1 565	832	1 358
200 - 499	120 771	37 842	29 528	15 877	22 968	17 567	-	-	-	-	-
500 und mehr	86 144	50 678	6 949	4 320	15 877	4 320	-	-	-	-	-
Von den Beschäftigten Insgesamt waren (1993):											
Tätige Inhaber (auch selb- ständige Handwerker) ...	47 249	1 558	12 891	315	4 727	1 240	1 276	6 258	6 331	6 508	4 145
Mithelfende Familien- angehörige	4 257	127	1 136	25	542	97	147	729	496	663	295
Kaufmännische Angestellte einschl. Auszubildende ..	103 264	16 588	30 481	3 202	14 246	7 539	1 504	8 056	5 659	6 587	9 402
Technische Angestellte einschl. Auszubildende ..	73 654	19 176	20 398	3 280	12 653	6 676	702	4 350	1 758	1 903	2 758
Facharbeiter einschl. Polierer und Meister	628 548	106 924	224 004	12 195	89 760	46 787	5 001	31 320	31 407	35 754	45 396
Fachwerker und Werker ..	196 064	28 831	50 684	4 277	50 909	28 107	4 821	10 064	6 483	5 789	8 089
Gewerblich Auszubildende und Umschüler	39 700	6 577	14 920	537	2 343	1 726	177	1 206	1 906	6 019	4 289

Siehe Fachserie 4, Reihe 5. 1.

*) Ergebnisse der jährlichen Totalerhebungen im Bauhauptgewerbe Ende Juni nach der Systematik der Wirtschaftszweige, Fassung für die Statistik im Produzierenden Gewerbe (SYPRO).

1) Ohne ausgeprägten Schwerpunkt.

2) Herstellung und Montage von Fertigteilbauten aus Beton oder Holz im Hochbau.

3) Erdbewegungsarbeiten, Landeskulturbau; Wasser- und Wasserspezialbau, nichtbergbauliche Tiefbohrung; Bergbauliche Tiefbohrung, Aufschließung, Schachtbau (ohne Erdäbbohrung); Tiefbohrung a. n. g.

4) Schornstein-, Feuerungs- und Industriefenbau; Gebäudetrocknung; Abdichtung gegen Wasser, Feuchtigkeit; Dämmung gegen Kälte, Wärme, Schall, Erschütterung; Abbruch-, Spreng- und Entrümmungsgewerbe.

5) Ab 1989 sind die Ergebnisse der Arbeitsstättenzählung 1987 berücksichtigt.

12.2 Ausbaugewerbe *)

Betriebe Beschäftigte	Ins- gesamt	Klempnerei, Gas- und Wasser- installation	Installation von Heizungs- Klima- und gesundheits- technischen Anlagen	Elektro- installation	Ausbaugewerbe ohne ausgeprägten Schwerpunkt (ohne Bau- installation)	Glaser- gewerbe	Maler- und Lackierer- gewerbe; Tapeten- kleberei	Bautisch- lerei; Parkett- legerei	Fliesen-, Platten- und Mosaik- legerei	Estrich- legerei; sonst. Fußbo- denlegerei und -kleberei	Sonstiges Ausbaugewerbe einschl. Ofen- und Herdsetze- rei
Insgesamt											
1992											
Betriebe	14 164	2 279	3 163	3 195	51	280	3 158	917	721	344	56
Beschäftigte	358 367	50 682	97 635	63 814	2 395	5 610	76 608	17 028	14 228	9 195	1 192
dar.: Arbeiter 1)	285 739	40 384	71 298	68 685	1 949	4 186	65 655	14 008	11 486	6 888	898
1993											
Betriebe	14 180	2 319	3 137	3 195	64	280	3 117	921	737	359	51
Beschäftigte	362 584	51 841	98 167	84 236	2 622	5 621	76 912	17 589	14 683	9 647	1 066
dar.: Arbeiter 1)	287 690	41 222	71 160	68 788	2 101	4 185	65 893	14 407	12 068	7 268	800
darunter											
Betriebe mit 20 Beschäftigten und mehr											
Betriebe	5 842	853	1 577	1 350	31	92	1 190	307	252	174	16
Beschäftigte	247 288	31 482	78 304	59 453	2 148	3 118	50 101	6 964	6 114	7 063	561
dar.: Arbeiter 1)	195 664	25 146	54 431	48 672	1 745	2 320	43 422	7 350	6 661	5 266	421

Siehe Fachserie 4, Reihe 5. 1.

*) Ergebnisse der jährlichen Erhebungen im Ausbaugewerbe Ende Juni; erfaßte Betriebe des Ausbaugewerbes mit im allgemeinen 10 Beschäftigten und mehr sowie Arbeitsgemeinschaften.

1) Einschl. angestelltenversicherungspflichtige Polierer und Meister sowie gewerblich Auszubildende.

Ergänzende Angaben für die Bauwirtschaft

Neue Länder und Berlin - Ost

11 Betriebe und Beschäftigte im Baugewerbe
11.1 Bauhauptgewerbe *)

Betriebe mit .. bis . Beschäftigten ----- Stellung im Betrieb	Ins- gesamt	Hoch- und Tief- bau 1)	Hochbau (ohne Fertig- teilbau)	Fertigteiltbau im Hoch- bau 2)	Tiefbau (ohne Straßen- bau) 3)	Straßen- bau	Gerüstbau, Fassa- denrei- nigung	Spezial- bau 4)	Stukkateur- gewerbe, Gipserei, Verputzerei	Zimmerei, Ingenieur- holzbau	Dach- decke- rei
Betriebe											
1991.....	6 995	1 979	1 492	63	714	337	136	448	87	357	1 362
1992.....	8 743	2 405	1 975	71	940	434	181	634	123	431	1 539
1993.....	11 043	2 724	2 543	102	1 341	561	283	1 002	168	510	1 779
davon (1993):											
1 - 19	6 690	1 088	1 498	69	604	218	234	885	170	455	1 469
20 - 49	2 598	775	729	12	438	178	33	96	21	52	263
50 - 99	979	418	195	7	194	87	10	17	4	3	44
100 - 199	547	308	86	5	75	59	6	2	3	-	3
200 - 499	184	107	29	8	24	15	-	1	-	-	-
500 und mehr	45	28	6	1	6	3	-	1	-	-	-
Beschäftigte											
1991.....	327 197	178 564	47 873	15 272	39 699	20 388	1 884	6 125	1 197	2 525	13 570
1992.....	340 940	168 799	59 895	7 872	48 112	23 181	3 072	7 888	1 697	3 725	18 599
1993.....	373 448	158 669	75 220	4 985	59 358	28 524	4 522	10 568	2 869	4 834	23 899
davon (1993):											
1 - 19	59 936	10 886	15 374	456	5 588	2 261	1 890	5 508	1 613	3 194	13 066
20 - 49	79 443	24 374	21 798	396	13 968	5 579	892	2 699	584	1 453	7 600
50 - 99	67 197	29 128	13 073	459	13 183	6 176	738	1 133	266	187	2 634
100 - 199	74 675	42 148	11 504	677	10 438	8 073	802	368	368	-	399
200 - 499	51 087	28 977	8 253	2 997	7 131	4 113	-	1 228	-	-	-
500 und mehr	41 110	23 156	5 218	-	9 052	2 322	-	-	-	-	-
Von den Beschäftigten insgesamt waren (1993):											
Tätige Inhaber (auch selbst- ständige Handwerker) ..	6 378	1 100	1 453	50	487	197	185	618	147	462	1 449
Mithelfende Familien- angehörige	545	105	132	3	41	9	14	77	16	48	100
Kaufmännische Angestellte einschl. Auszubildende ..	27 221	11 065	5 444	481	4 243	1 942	330	1 181	203	378	1 974
Technische Angestellte einschl. Auszubildende ..	24 228	11 395	4 320	519	4 206	2 098	218	537	114	129	694
Facharbeiter einschl. Poliere und Meister	227 463	100 138	49 790	2 998	33 017	15 140	2 483	5 732	1 831	2 721	13 615
Fachwerker und Werker ..	59 672	20 521	7 666	640	15 362	7 794	1 183	1 910	367	392	3 627
Gewerblich Auszubildende und Umschüler	27 941	14 345	6 415	316	1 992	1 346	99	313	191	684	2 240

Siehe Fachserie 4, Reihe 5. 1.

*) Ergebnisse der jährlichen Totalerhebungen im Bauhauptgewerbe Ende Juni nach der Systematik der Wirtschaftszweige, Fassung für die Statistik im Produzierenden Gewerbe (SYPRO).

1) Ohne ausgeprägten Schwerpunkt.

2) Herstellung und Montage von Fertigteiltbauten aus Beton oder Holz im Hochbau.

3) Erdbewegungsarbeiten, Landeskulturbau; Wasser- und Wasserspezialbau, nichtbergbauliche Tiefbohrung; Bergbauliche Tiefbohrung, Aufschließung, Schachtbau (ohne Erdölbohrung); Tiefbohrung a. n. g.

4) Schornstein-, Feuerungs- und Industrieofenbau; Gebäudetrocknung; Abdichtung gegen Wasser, Feuchtigkeit; Dämmung gegen Kälte, Wärme, Schall, Erschütterung; Abbruch-, Spreng- und Entrümmerungsgewerbe.

12.2 Ausbaugewerbe *)

Betriebe ----- Beschäftigte	Ins- gesamt	Klempnerei, Gas- und Wasser- installation	Installation von Heizungs-, Klima- und gesundheits- technischen Anlagen	Elektro- installation	Ausbaugewerbe ohne ausgeprägten Schwerpunkt (ohne Bau- installation)	Glaser- gewerbe	Malerei- und Lackierer- gewerbe; Tapeten- kleberei	Bautisch- lerei; Parkett- legerei	Fliesen-, Platten- und Mosaik- legerei	Estrich- legerei; sonst. Fußbo- denlegerei und -kleberei	Sonstiges Ausbaugewerbe einschl. Ofen- und Herdsetze- rei
Insgesamt											
1992											
Betriebe	2 745	490	581	479	178	40	614	114	135	40	76
Beschäftigte	83 588	14 643	23 744	16 186	10 013	790	19 601	2 498	2 604	1 075	2 434
dar.: Arbeiter 1)	77 535	12 035	18 948	13 134	8 525	631	17 149	2 083	2 202	859	1 969
1993											
Betriebe	3 641	722	898	733	191	48	724	179	200	51	95
Beschäftigte	118 254	20 380	30 937	22 204	9 371	949	21 237	3 629	3 743	1 208	2 596
dar.: Arbeiter 1)	96 846	16 905	24 825	18 329	7 999	788	18 689	2 977	3 170	972	2 192
darunter:											
Betriebe mit 20 Beschäftigten und mehr											
Betriebe	1 848	316	446	339	137	21	396	62	64	25	42
Beschäftigte	89 300	15 069	24 759	16 852	8 589	592	16 693	2 084	1 902	868	1 894
dar.: Arbeiter 1)	74 349	12 488	19 776	13 858	7 351	486	14 733	1 712	1 620	709	1 616

Siehe Fachserie 4, Reihe 5. 1.

*) Ergebnisse der jährlichen Erhebungen im Ausbaugewerbe Ende Juni; erfaßte Betriebe des Ausbaugewerbes mit im allgemeinen 10 Beschäftigten und mehr sowie Arbeitsgemeinschaften.

1) Einschl. angestelltenversicherungspflichtige Poliere und Meister sowie gewerblich Auszubildende.

Anhang

1 Hinweise auf ausgewählte Veröffentlichungen des Statistischen Bundesamtes, in denen Daten über die Bauwirtschaft in ausführlicherer Form dargestellt werden

Titel	Fachserie	Reihe	Erscheinungsfolge 1)	Kennziffer
Auftragseingang und Umsatz im Verarbeitenden Gewerbe, Auftragseingang und Auftragsbestand im Bauhauptgewerbe - Indizes -	4	2.2	m	2040220
Beschäftigung, Umsatz und Gerätebestand der Betriebe im Baugewerbe	4	5.1	j	2040510
Beschäftigung, Umsatz und Investitionen der Unternehmen im Baugewerbe	4	5.2	j	2040520
Kostenstruktur der Unternehmen im Baugewerbe	4	5.3	j	2040530
Bautätigkeit	5	1	j	2050100
Bewilligungen im sozialen Wohnungsbau	5	2	j	2050200
Bestand an Wohnungen	5	3	j	2050300
Außenhandel nach Waren und Ländern (Spezialhandel), hier: Baumaschinen und Baustoffe	7	2.1	m	2070210
Güterverkehr der Verkehrszweige, hier: Güterverkehr aus- gewählter Gütergruppen (Steine und Erden, Zement) auf Eisenbahnen, Straßen und Wasserwegen	8	1	vj	2080100
Preise und Preisindizes für gewerbliche Produkte (Erzeu- gerepreise), hier: Inlandspreise ausgewählter Baustoffe	17	2	m	2170200
Preise und Preisindizes für die Ein- und Ausfuhr, hier: Erzeugerpreise ausgewählter Baustoffe (Weltmarkt- preise)	17	8	m	2170800
Meßzahlen für Bauleistungspreise und Preisindizes für Bauwerke	17	4	vj	2170400
Kaufwerte für Bauland	17	5	vj	2170500
Vierteljährliche Kassenergebnisse der öffentlichen Haushalte	14	2	vj	2140200

2 Hinweise auf ausgewählte Veröffentlichungen anderer Stellen, in denen Daten über die Bauwirtschaft in ausführlicherer Form dargestellt werden

Deutsche Bundesbank, Frankfurt am Main

Kredite, Sparverkehr, Bausparkassen, Zinssätze, Hypothekenzusagen und Preise siehe:
Monatsbericht der Deutschen Bundesbank -
Statistischer Teil, Abschnitte IV (Kreditinstitute), VI (Zinssätze), VII Kapitalmarkt und IX (Konjunkturlage).

Bundesanstalt für Arbeit, Nürnberg

Arbeitsmarkt und berufliche Förderung siehe:
Amtliche Nachrichten der Bundesanstalt für Arbeit (monatlich) -

Statistische Übersichten I/1 (Arbeitsuchende und offenen Stellen),
I/2 (Arbeitslose), I/3, I/4, I/5 - I/11 (Zugang an Arbeitsuchenden,
Arbeitslosen und offenen Stellen), I/16 - I/21 (Kurzarbeit),
I/37 - I/41 (Maßnahmen zur beruflichen Fortbildung).

Deutscher Bundestag, Bonn

Arbeitsunfälle, Unfallverhütung und Berufskrankheiten siehe:

Bericht der Bundesregierung über den Stand der Unfallverhütung und das Unfallgeschehen in der
Bundesrepublik Deutschland (jährlich) -

Übersichten 5, 6, 7, 12, 13 und 30 (Angaben der gesetzlichen Unfallversicherung über Versicherte,
Arbeitsunfälle, Berufskrankheiten, Unfallgeschehen und Unfallverhütung).

1) m = monatlich, vj = vierteljährlich
j = jährlich

Neuerscheinung

Tourismus in Zahlen 1993

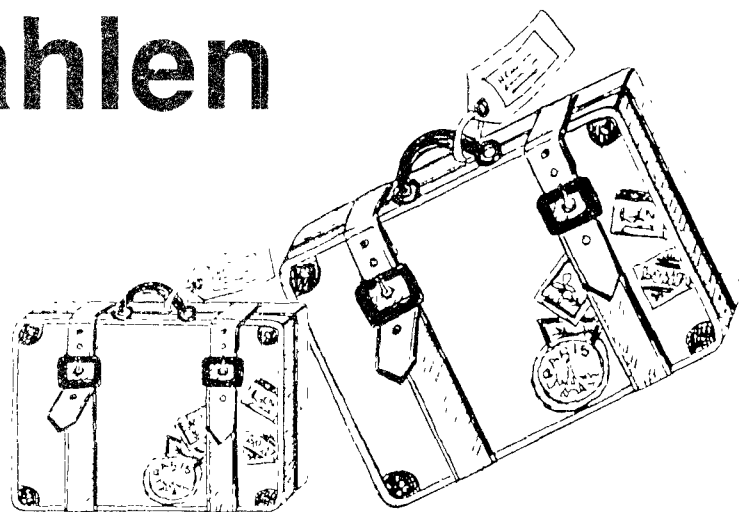

Mit der zunehmenden wirtschaftlichen und gesellschaftspolitischen Bedeutung des Tourismus ist das Informationsbedürfnis über diesen Bereich stark angestiegen.

In der Publikation "Tourismus in Zahlen" wurden tourismusrelevante Daten aus vielen Bereichen der amtlichen Statistik, der Tourismusforschung sowie aus Statistiken internationaler Organisationen zusammengetragen, um dem gewachsenen Datenbedarf gerecht zu werden.

Angaben aus der Beherbergungsstatistik, zu Reisen der deutschen Bevölkerung ins Ausland sowie monetäre Daten zum grenzüberschreitenden Reiseverkehr sind wichtige Bestandteile des Tabellenteils der Veröffentlichung. Zahlenmaterial zum Tourismus im internationalen Vergleich bildet den Abschluß der statistischen Darstellung.

223 Seiten mit
127 Tabellen und
10 Schaubildern
DM 25,20
Best.-Nr. 1021500 - 93700
ISBN 3 - 8246 - 0368 - 3

Erhältlich im Buchhandel oder direkt beim Verlag Metzler - Poeschel, Verlagsauslieferung H. Leins,
Postfach 1152, 72125 Kusterdingen, Telefon 07071 / 935350, Telefax 07071 / 33653

Bestell-Nr. 102010-93712